



# Reporte de Estabilidad Financiera

---

Daniel Osorio

Director del Departamento de Estabilidad Financiera, Banco de la República

27 de noviembre de 2017

## IRL de los Establecimientos de Crédito

(porcentaje)

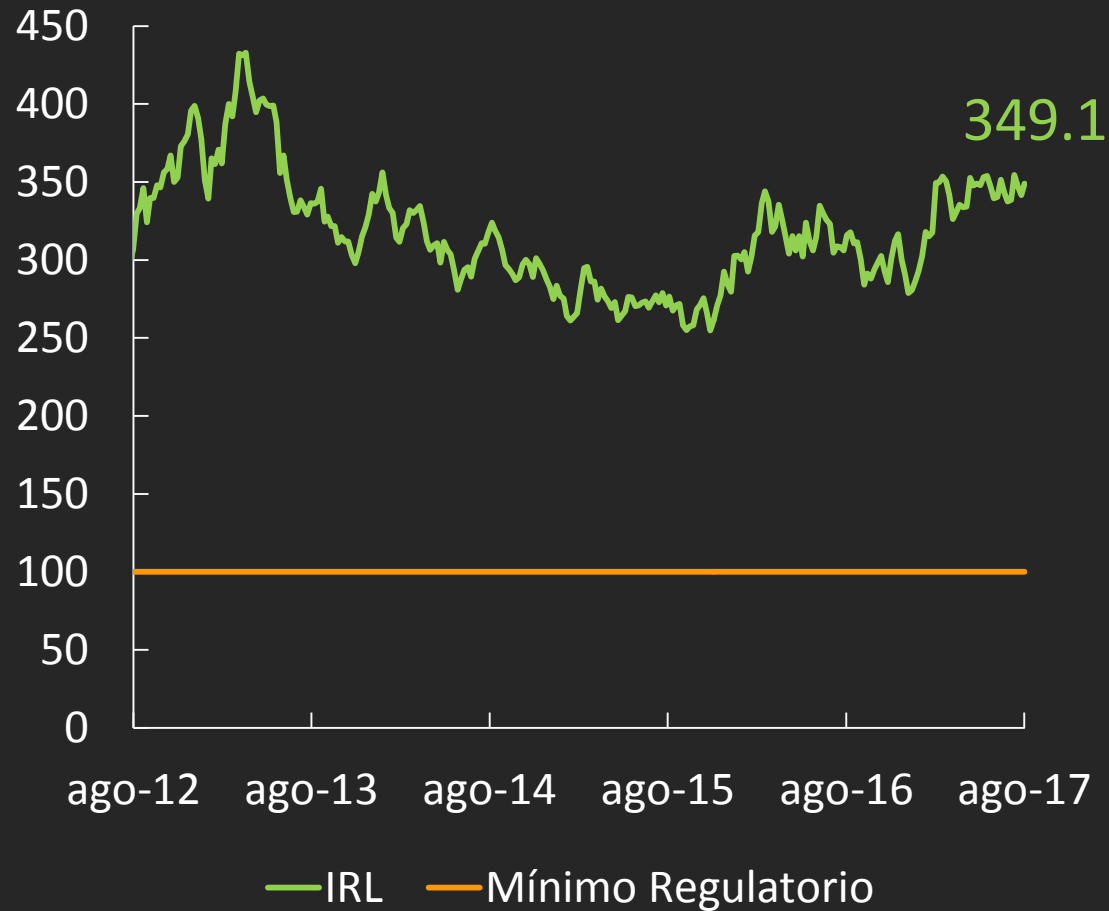

## Relación de solvencia de los Establecimientos de Crédito

(porcentaje)

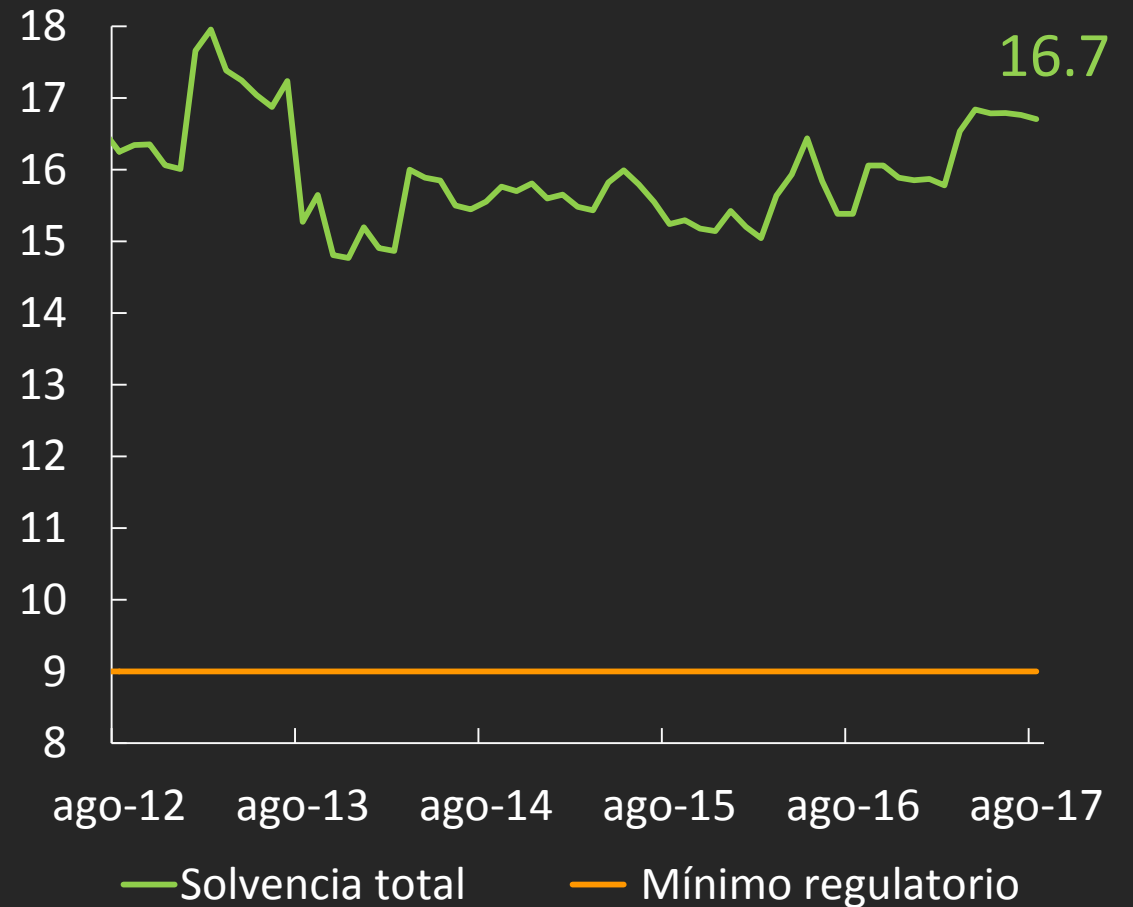

## Crecimiento real anual de la cartera bruta de los establecimientos de crédito

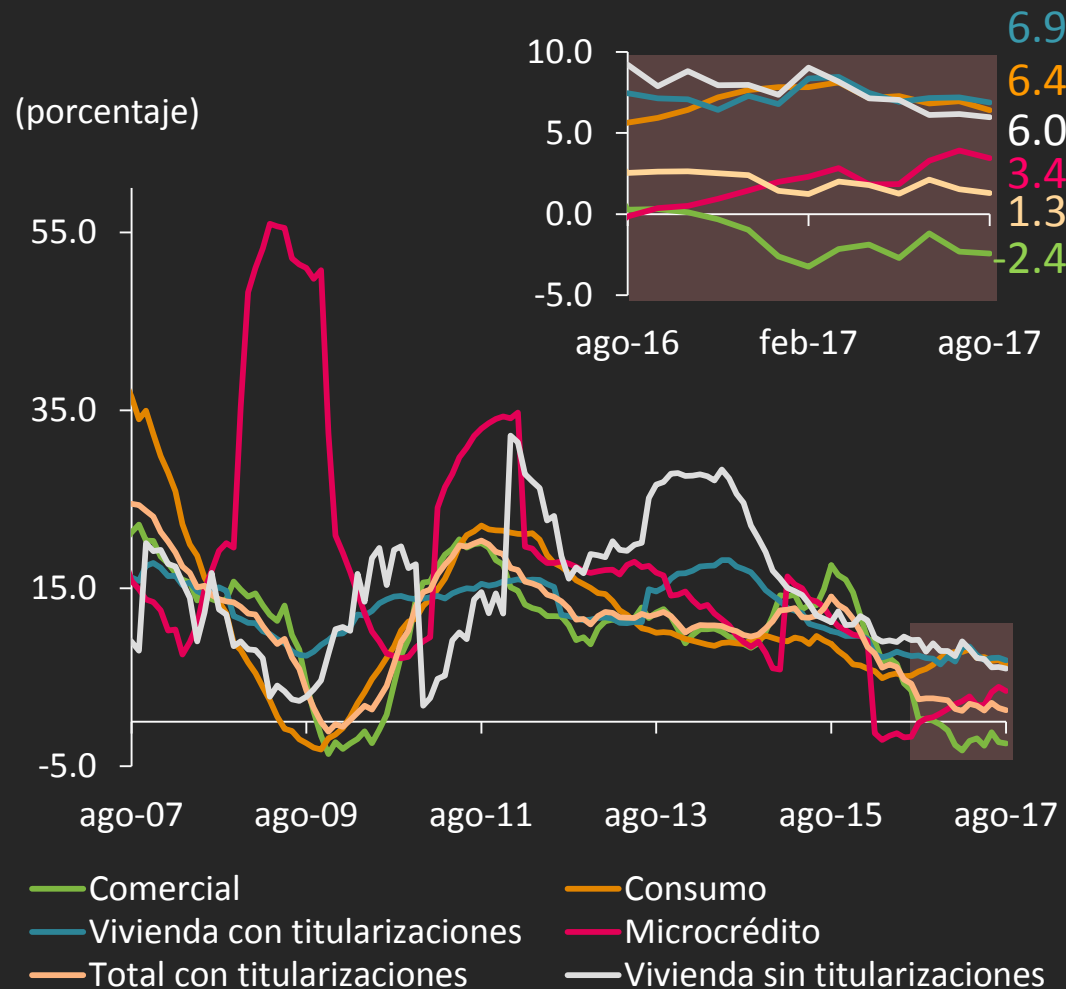

## Rentabilidad del activo (ROA) de los establecimientos de crédito

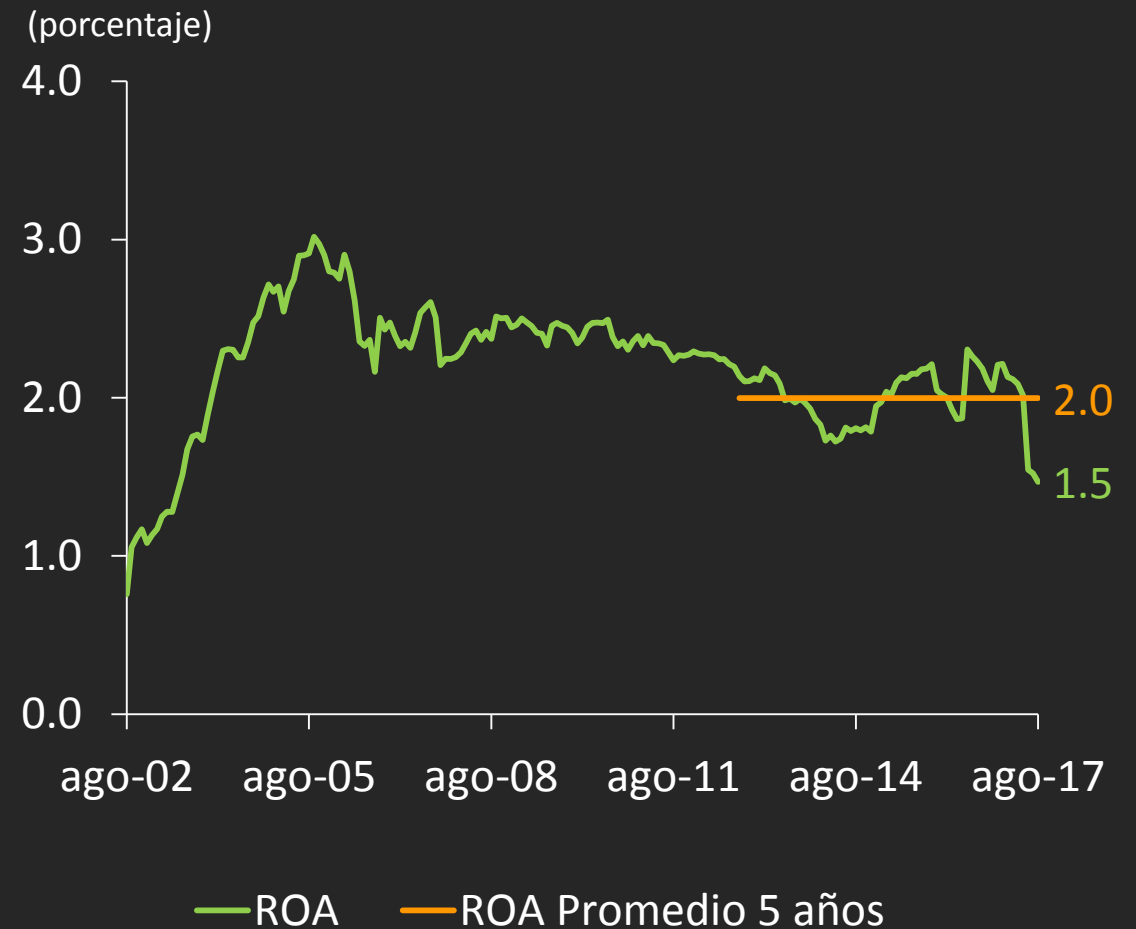

# Mapa de Riesgos

- Como es natural, la estabilidad financiera enfrenta riesgos que es necesario monitorear y mitigar.
- Las principales vulnerabilidades están asociadas con el riesgo de un ambiente macroeconómico débil.
- En tal caso, la estabilidad financiera podría verse afectada principalmente por la vía del riesgo de crédito.

## Indicador de calidad por mora (ICM): cartera vencida/cartera bruta

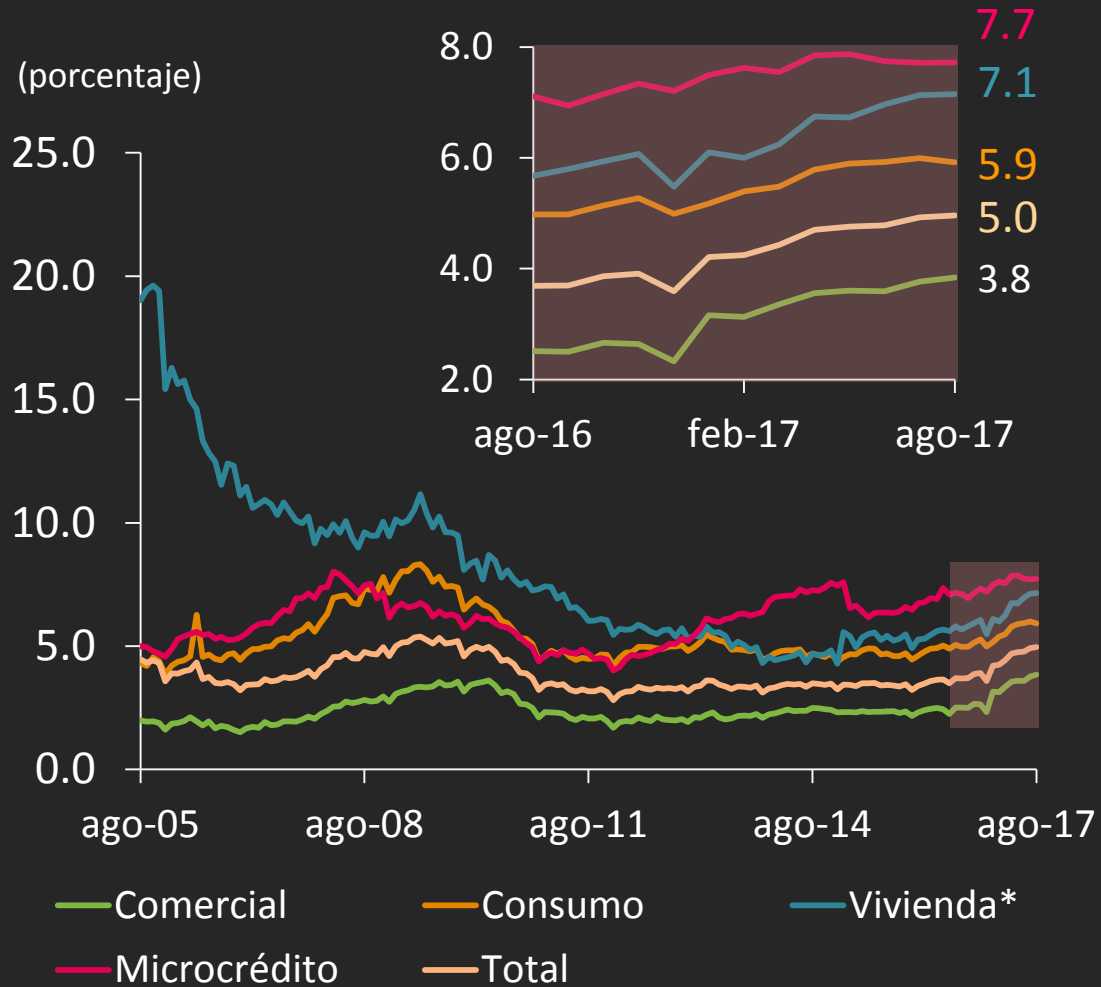

## Indicador de calidad por riesgo (ICR): cartera riesgosa/cartera bruta

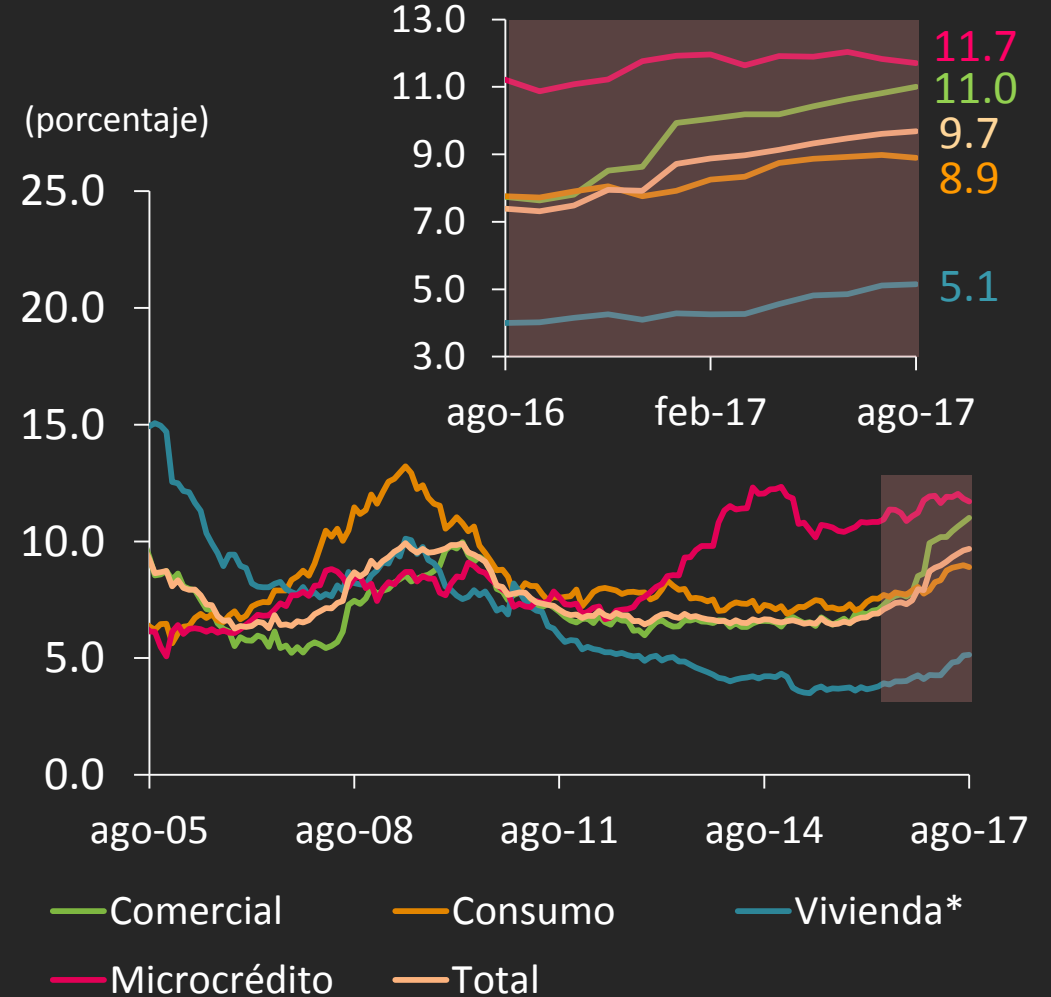

# Composición y crecimiento real anual del endeudamiento de los hogares

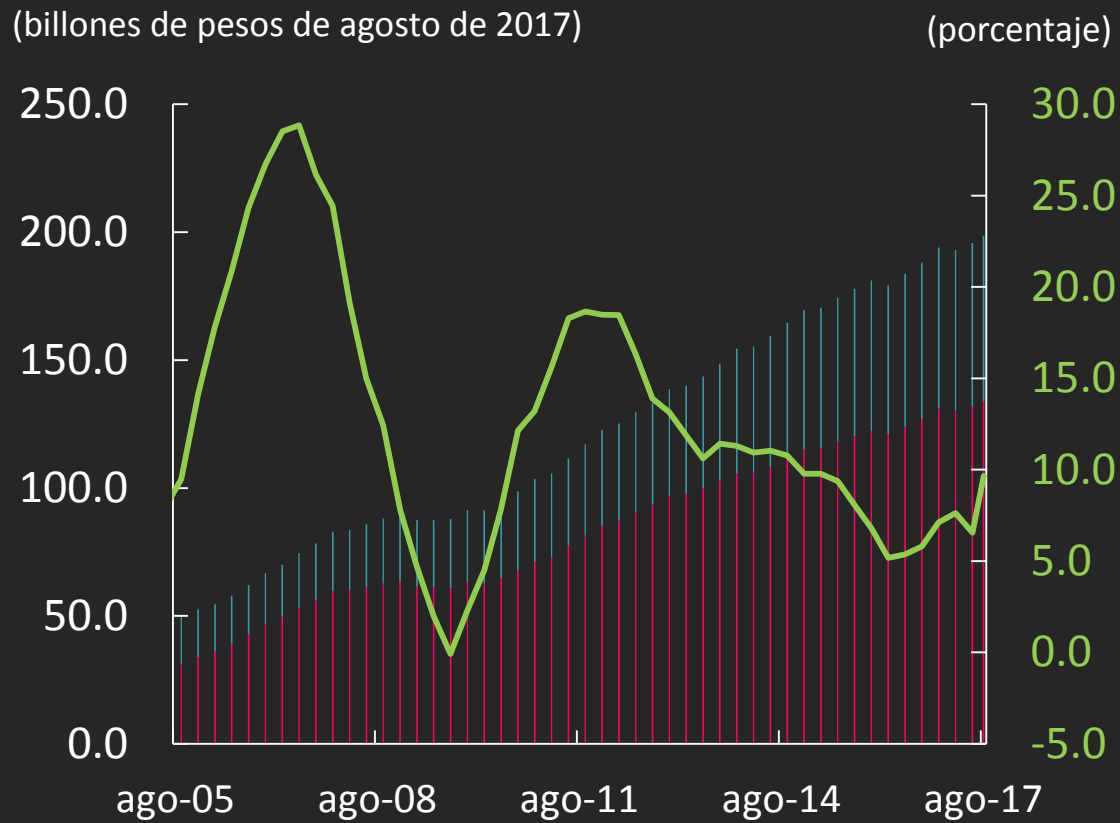

- Vivienda
- Consumo
- Crecimiento real anual del endeudamiento (eje derecho)

Fuente: Superintendencia Financiera de Colombia, Superintendencia de la Economía Solidaria y Titularizadora de Colombia; cálculos del Banco de la República.

# ICM por modalidad de consumo

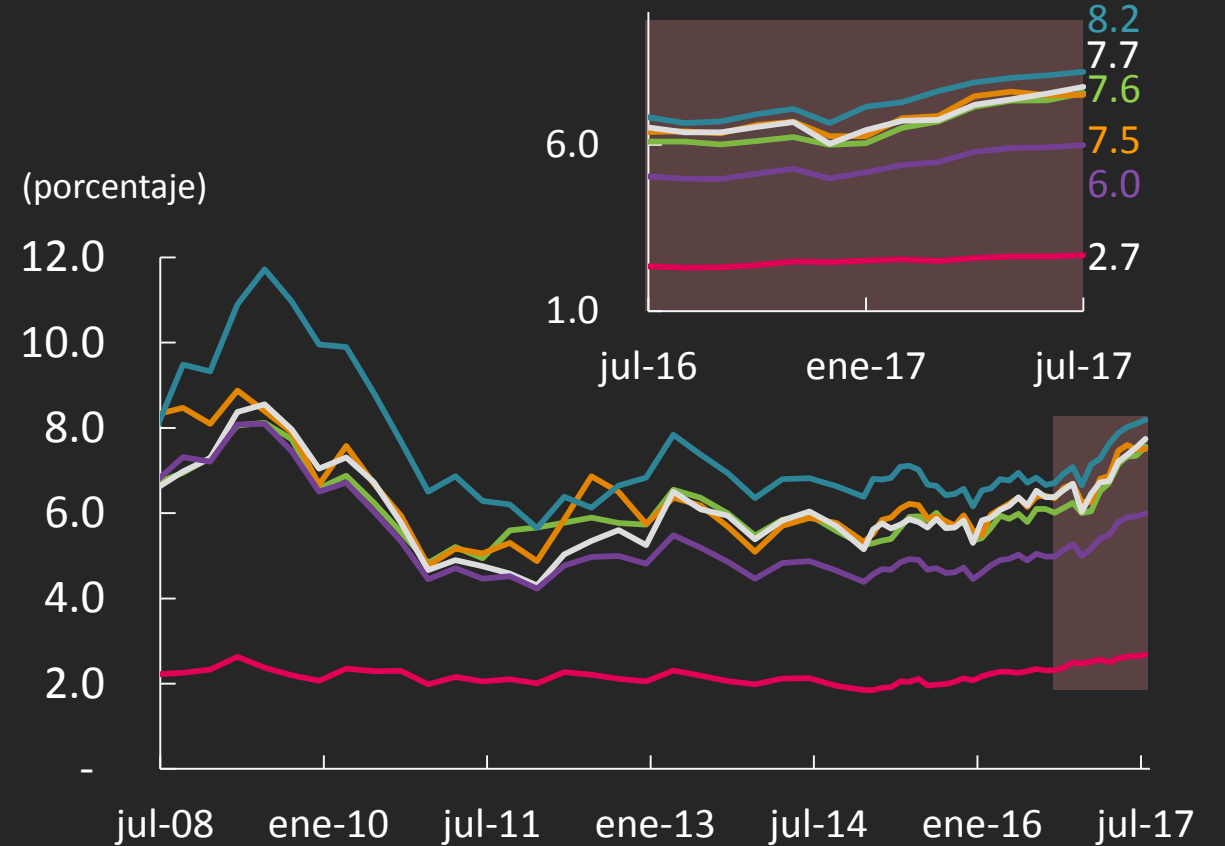

- Crédito rotativo
- Libre inversión
- Vehículo
- Tarjetas de crédito
- Libranza
- Total Consumo

Fuente: Superintendencia Financiera de Colombia; cálculos del Banco de la República.

# Indicador de carga financiera (IEFIC) (porcentaje)

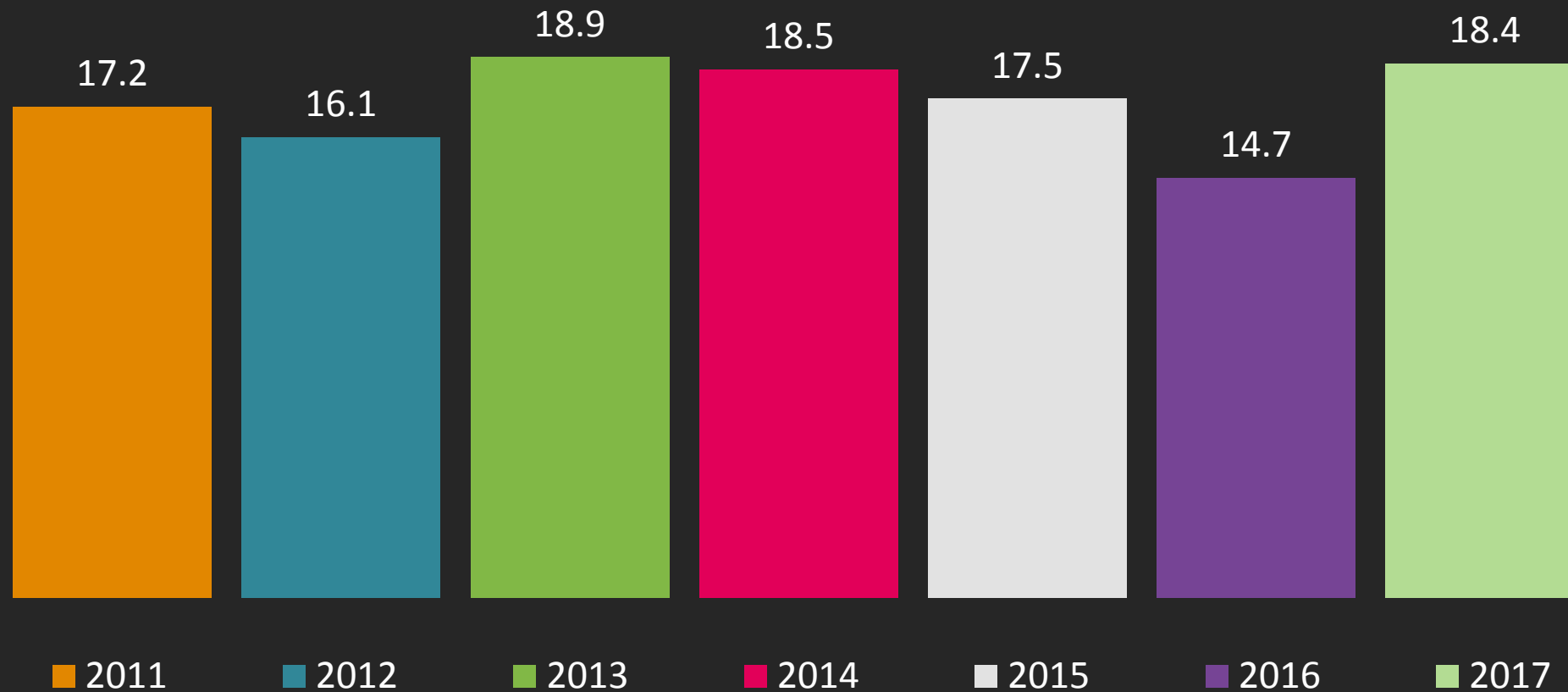

# Indicador de calidad por mora del sector corporativo

(porcentaje)

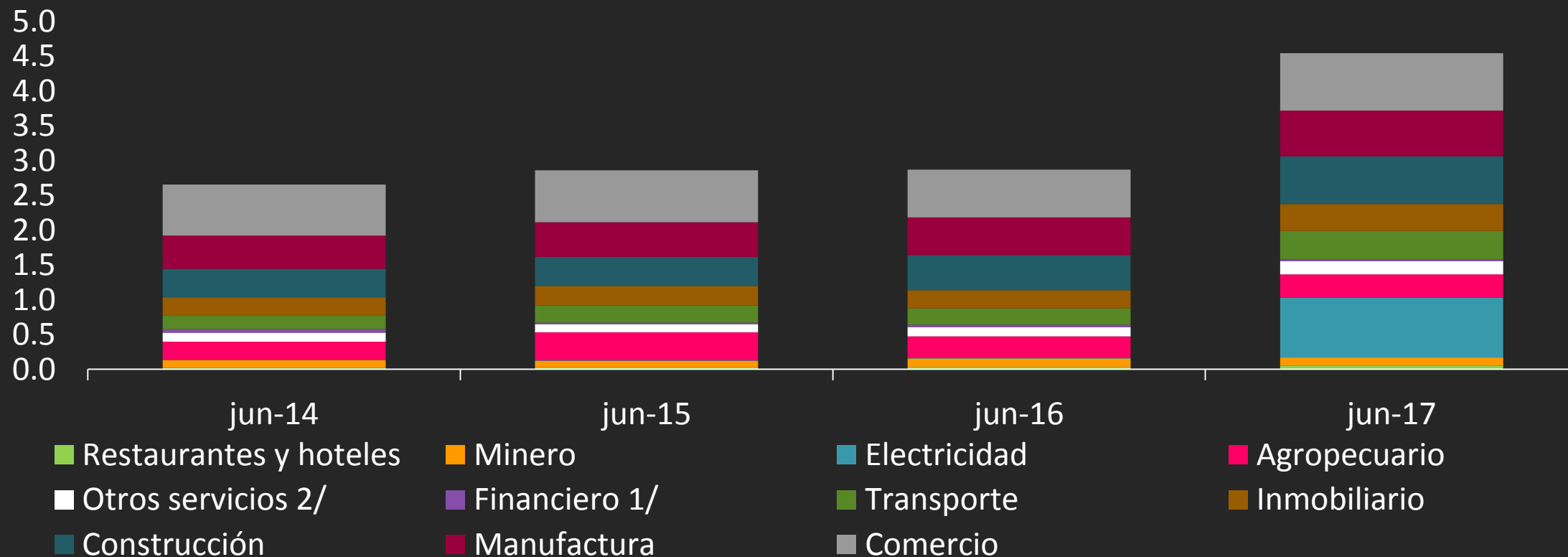

1/ En el sector de actividades financieras y de seguros se excluyen las entidades vigiladas por la Superintendencia Financiera de Colombia.

2/ En 'otros servicios' se agrupan las firmas que pertenecen a los siguientes sectores económicos: administración pública y defensa, educación, servicios sociales y de salud, otras actividades de servicios comunitarios, sociales y personales, hogares privados con servicio doméstico y el de organizaciones y órganos extraterritoriales.

Fuente: Superintendencia Financiera de Colombia, Superintendencia de Sociedades y Banco de la República; Cálculos del Banco de la República



## Ejercicio de sensibilidad: Características

- El ejercicio evalúa la resiliencia de los establecimientos de crédito ante un escenario hipotético extremo y adverso.
- El escenario supone una hipotética desaceleración de la economía colombiana durante lo que resta de 2017 y 2018.

## Relación de solvencia total *estresada*

(porcentaje)

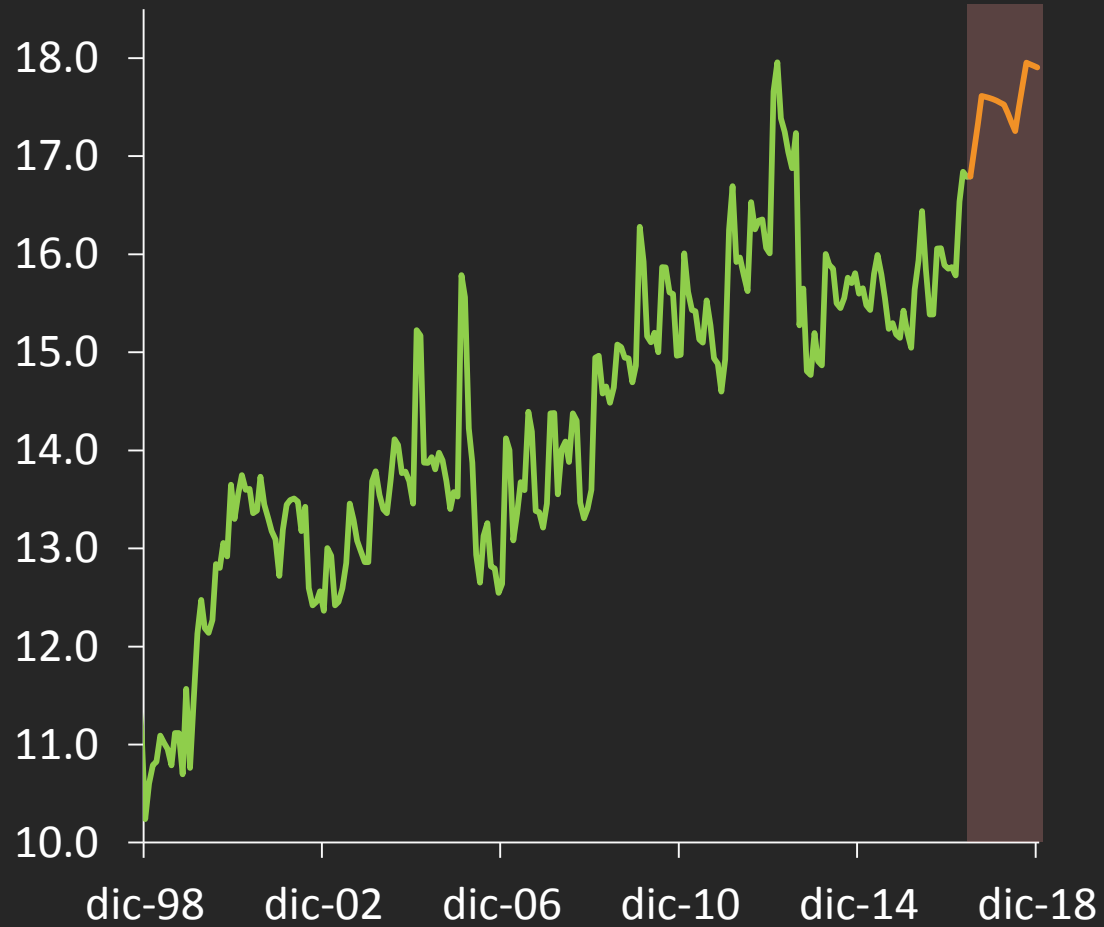

## Rentabilidad sobre activos (ROA) *estresada*

(porcentaje)

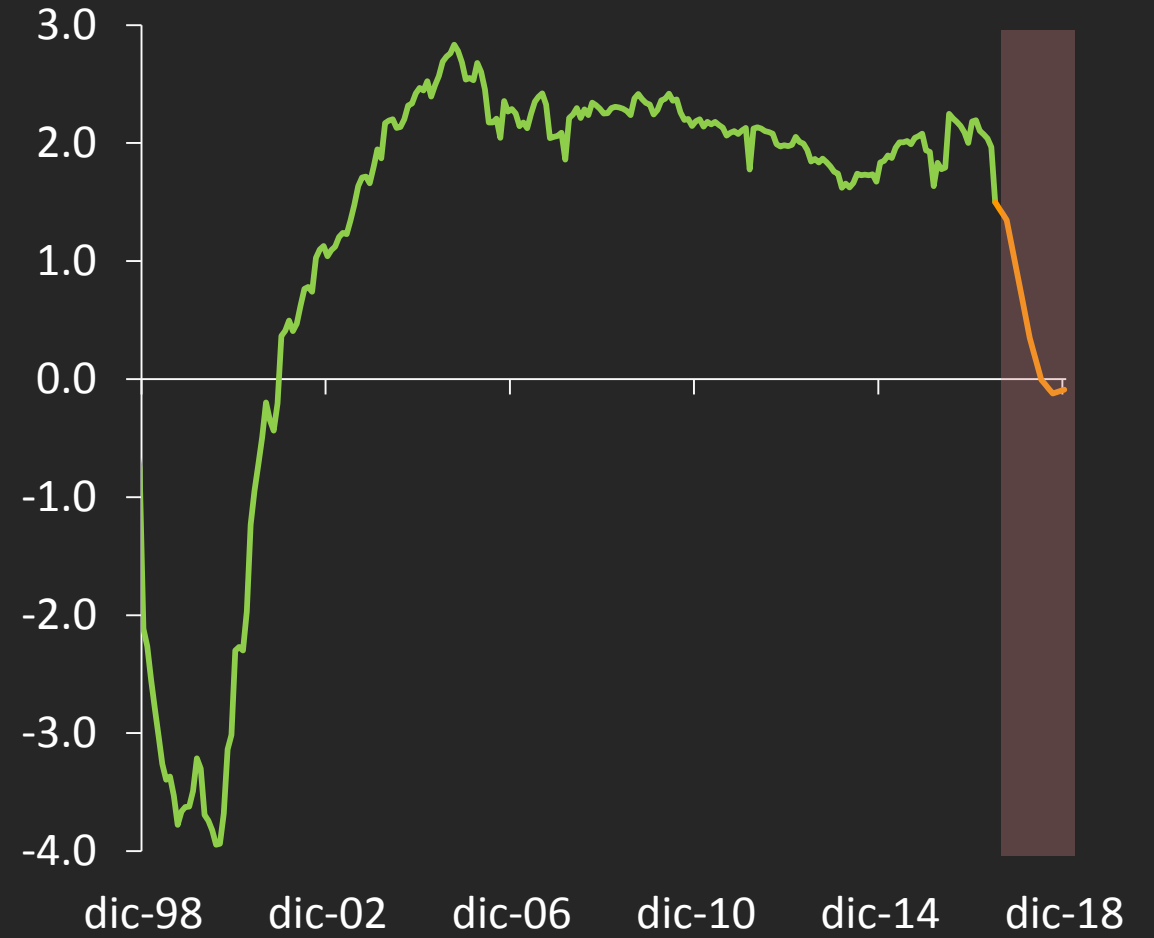

# Crecimiento real anual del fondeo (pasivo y patrimonio) y contribución de sus componentes - EC

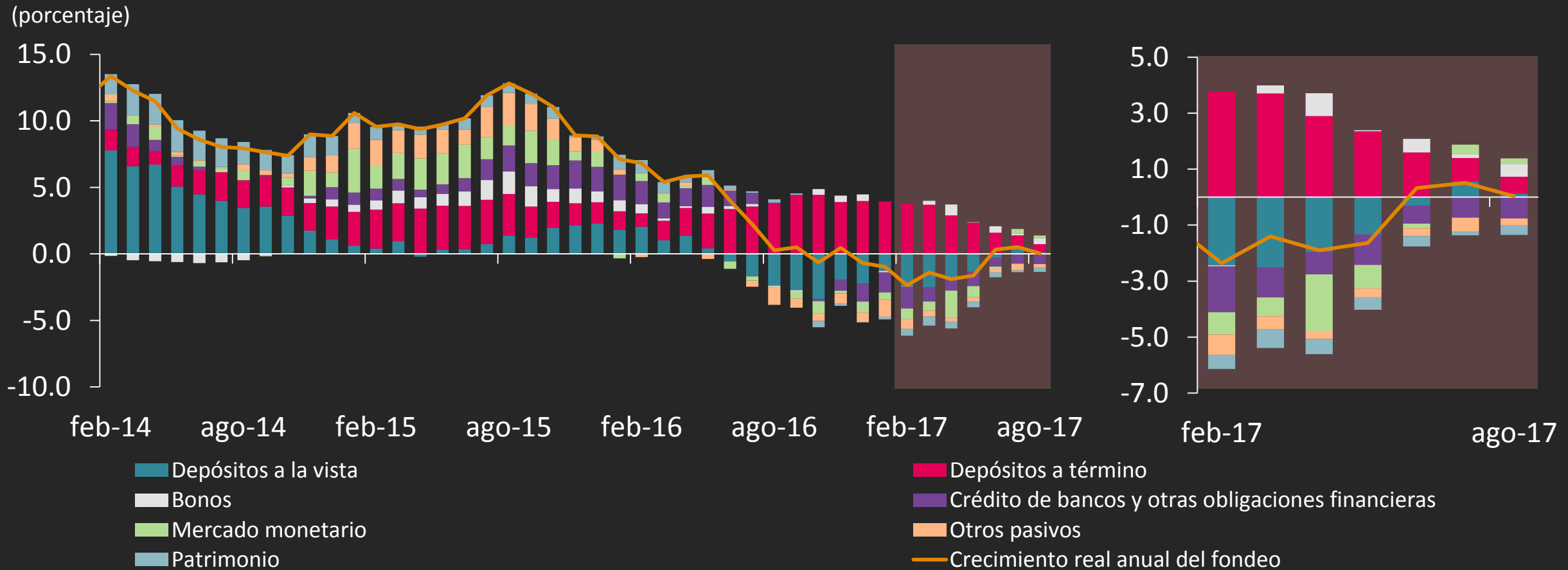

## COLCAP



## Curva TES en Pesos

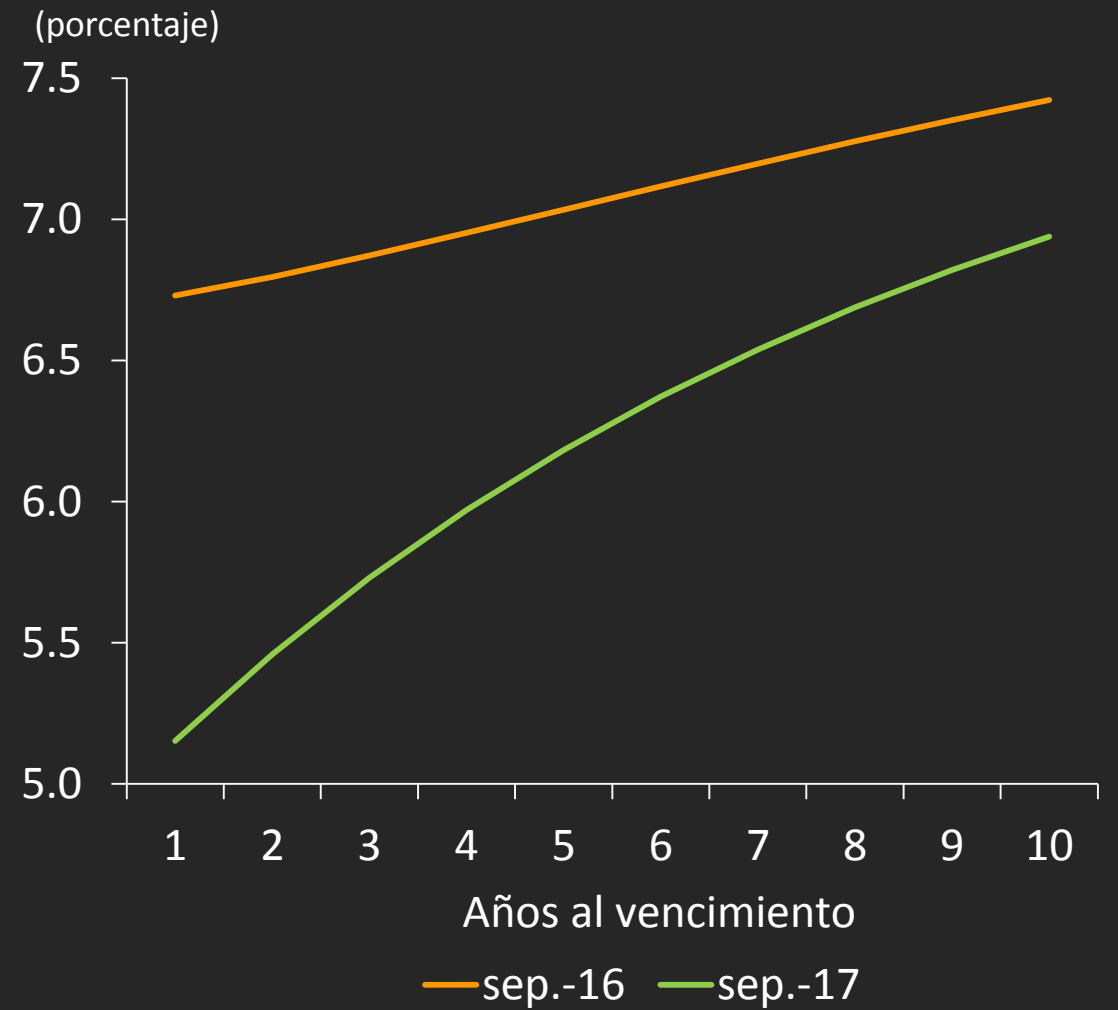

# ROA de las IFNB

## Compañías de seguros generales y de vida

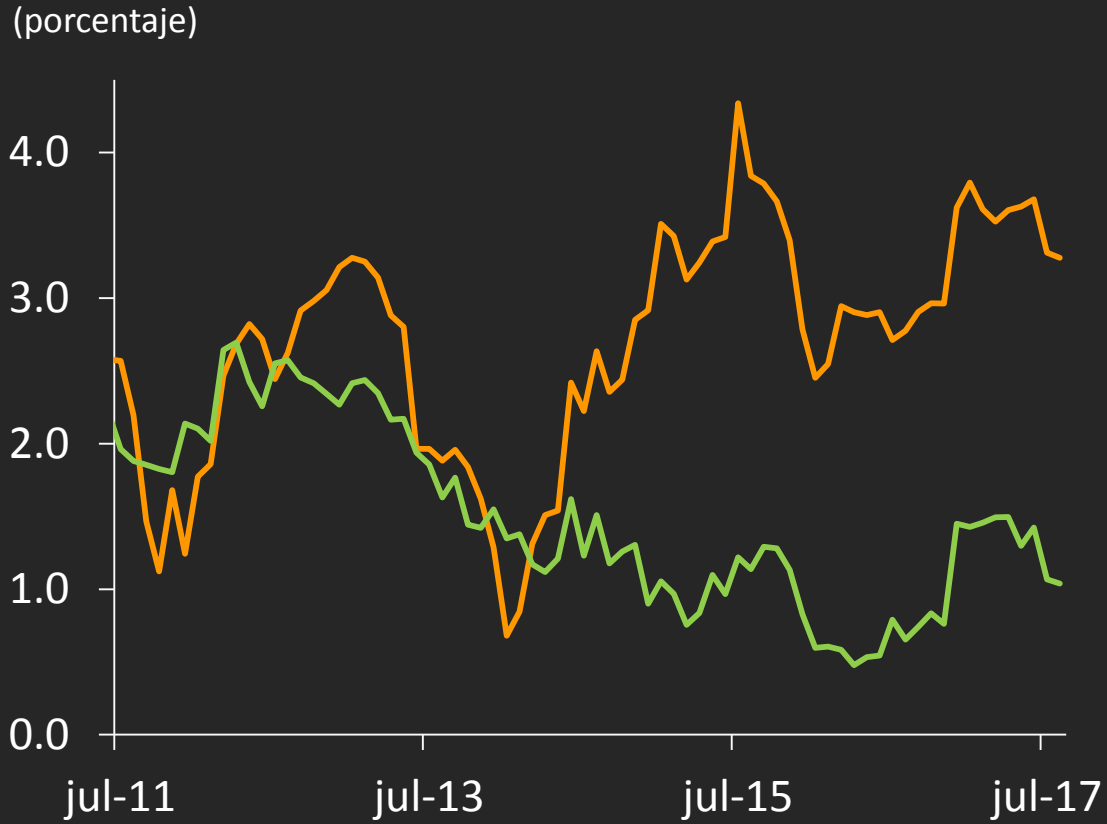

— Seguros de vida — Seguros generales

# ROA de las IFNB

## Sociedades fiduciarias y comisionistas de bolsa

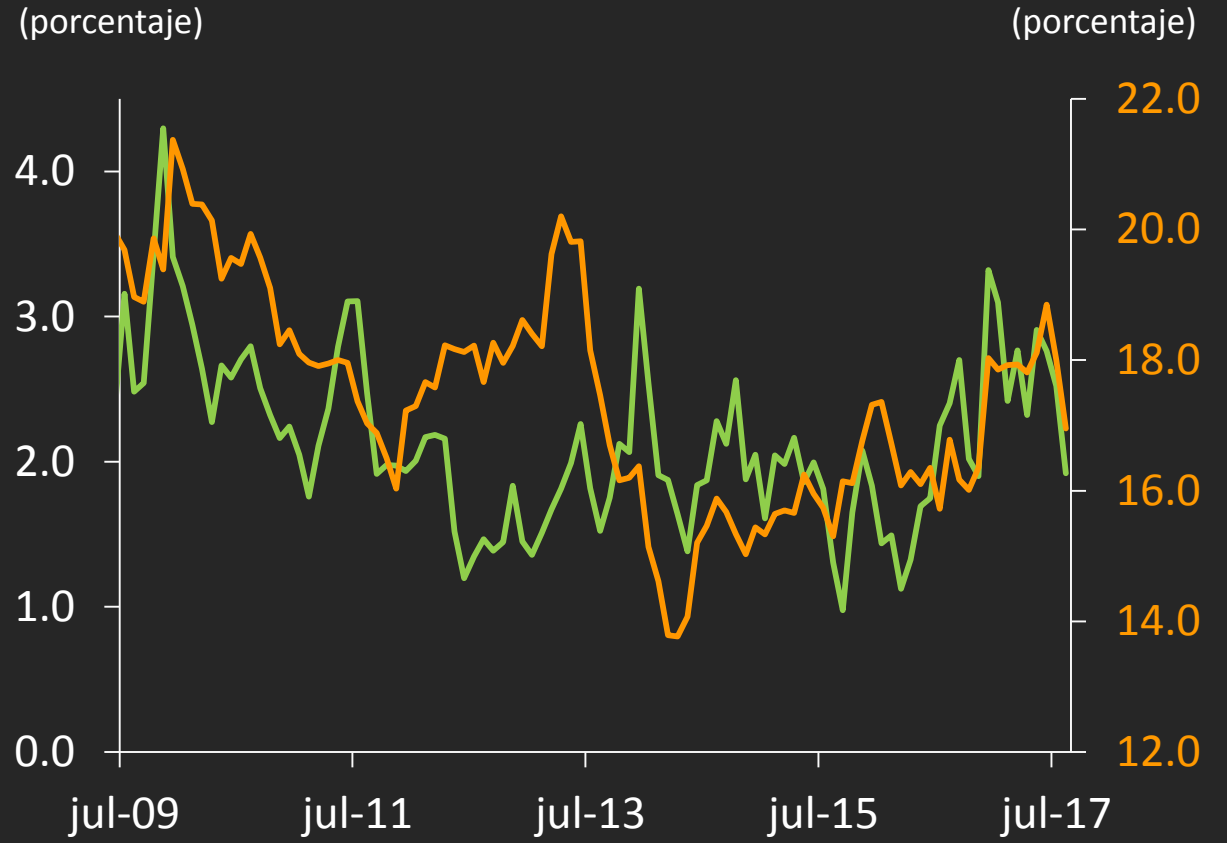

— SCB — SFD (eje derecho)

## Reflexiones finales

- Llamado a los participantes en los mercados financieros a cerciorarse de que los riesgos a los que se encuentran expuestos se evalúen y administren apropiada y prudentemente.
- El retorno oportuno a las sendas de inflación y crecimiento consistentes con la estabilidad macroeconómica y el desarrollo económico de largo plazo contribuirá a la estabilidad financiera de la economía colombiana.



# Reporte de Estabilidad Financiera

---

Daniel Osorio

Director del Departamento de Estabilidad Financiera, Banco de la República

27 de noviembre de 2017

