

Colombia en cifras 2010



**Anónimo. Rincón de la Sabana, 1906. Pintura
Óleo sobre tela 57 x 93 cm
Colección Banco de la República. Colombia
Registro AP0503**



Colombia en Cifras 2010

El anuario **Colombia en Cifras** es una compilación de información económica elaborada por el Banco de la República, a partir de los principales indicadores del nivel nacional, departamental y municipal, contando con la colaboración de los Centros Regionales y las Oficinas Asociadas de Estudios Económicos.

Los datos y posibles errores consignados en el presente documento, son responsabilidad exclusiva de los autores y no comprometen en forma alguna al Banco de la República, ni a su Junta Directiva.

JOSÉ DARÍO URIBE ESCOBAR
Gerente General

JORGE HERNÁN TORO CÓRDOBA
Subgerente de Estudios Económicos

CARLOS JULIO VARELA BARRIOS
Director Departamento Técnico y de Información Económica

DORA ALICIA MORA PÉREZ
Coordinadora Centros Regionales de Estudios Económicos

Elaborado por el Centro Regional de Estudios Económicos -CREE- del Banco de la República Sucursal Manizales

OLGA LUCÍA SERRANO ORTIZ
Gerente Sucursal

Equipo técnico:

FERNEY HERNANDO VALENCIA VALENCIA
Jefe Regional de Estudios Económicos

ÁNGELA MARÍA HURTADO CARDONA
GIOVANNI ALFONSO CASTRO LANCHEROS
Profesionales de Estudios Económicos

Para comentarios favor dirigirse al correo electrónico fvalenva@banrep.gov.co y/ó al teléfono 8858515 Extensión 6109.

Agosto de 2011

CONTENIDO

	Pág.
INDICADORES ECONÓMICOS DEPARTAMENTALES Y MUNICIPALES	8
1. PRODUCTO INTERNO BRUTO	10
2. POBLACIÓN TOTAL	13
3. PRECIOS	15
3.1. Índice de precios al consumidor	15
3.2. Índice de costos de la construcción de vivienda	18
3.3. Índice de precios de la vivienda nueva	19
3.4. Índice de costos de la educación superior privada	22
4. MERCADO LABORAL	23
5. SECTOR REAL	40
5.1. Industria manufacturera	40
5.2. Construcción	51
5.3. Servicios públicos	56
6. COMERCIO EXTERIOR	60
6.1. Exportaciones totales	60
6.2. Exportaciones no tradicionales	63
6.3. Importaciones	67
7. MOVIMIENTO DE SOCIEDADES	70
7.1. Inversión neta	70
7.2. Constitución de sociedades	73
7.3. Reforma de sociedades	76
7.4. Liquidación de sociedades	79
8. MONETARIOS Y FINANCIEROS	82
8.1. Captaciones del sistema financiero	82
8.2. Colocaciones del sistema financiero	89
9. FISCALES	95
9.1. Recaudo de impuestos nacionales	95
9.2. Deuda pública	103

LISTA DE CUADROS, TABLAS Y GRÁFICOS

LISTA DE CUADROS		Pág.
1.1.	Total Nacional. Producto Interno Bruto a precios corrientes, según departamento. 2001 - 2009	10
1.2.	Total Nacional. Producto Interno Bruto a precios constantes de 2005, según departamento. 2001 - 2009	11
1.3	Producto Interno Bruto por habitante a precios corrientes, según departamento. 2001 - 2009	12
2.1.	Total Nacional. Población total, según departamento. Estimaciones 2001 - 2005 y proyecciones 2006 - 2010	14
3.1.1.	Total Nacional. Variación porcentual del IPC, por niveles de ingreso, según 24 principales ciudades. 2009 - 2010	15
3.1.2.	Total Nacional. Variación porcentual del IPC, por grupos de consumo, según 24 principales ciudades. 2009 - 2010	16
3.1.3.	Total Nacional. Variación porcentual del IPC mensual y en año corrido. 2001 - 2010	17
3.2.1.	Total Nacional. Variación porcentual del ICCV, por grupos de costos y tipo de vivienda. 2001 - 2010	18
3.2.2.	Total Nacional. Variación porcentual del ICCV mensual y en año corrido. 2001 - 2010	19
3.3.1.	Total. Variación porcentual trimestral del IPVN, por destino de vivienda y áreas urbanas y metropolitanas. 2004 - 2010 (trimestres)	20
3.3.2.	Total. Variación porcentual anual del IPVN, por destino de vivienda y áreas urbanas y metropolitanas. 2004 - 2010 (trimestres)	21
3.4.1.	Total. Variación porcentual semestral y anual del ICESP total y por tipo de institución. 1999 - 2010 (semestres)	22
4.1.	Total Nacional. Porcentaje de población en edad de trabajar y tasa global de participación, según departamento. 2002 - 2010	24
4.2.	Total Nacional. Tasa de ocupación y tasa de desempleo, según departamento. 2002 - 2010	25
4.3.	Total Nacional. Tasa de subempleo, según departamento. 2002 - 2010	26
4.4.	Total Nacional. Población total y población en edad de trabajar, según departamento. 2002 - 2010	27
4.5.	Total Nacional. Población económicamente activa y ocupados, según departamento. 2002 - 2010	28
4.6.	Total Nacional. Desocupados y subempleados, según departamento. 2002 - 2010	29
4.7.	Total 13 ciudades y áreas metropolitanas. Porcentaje de población en edad de trabajar y tasa global de participación, según ciudad y área metropolitana. 2002 - 2010 (Promedio móvil 12 meses)	31
4.8.	Total 13 ciudades y áreas metropolitanas. Tasa de ocupación y tasa de desempleo, según ciudad y área metropolitana. 2002 - 2010 (Promedio móvil 12 meses)	32
4.9.	Total 13 ciudades y áreas metropolitanas. Tasa de subempleo subjetivo, según ciudad y área metropolitana. 2002 - 2010 (Promedio móvil 12 meses)	33
4.10.	Total 13 ciudades y áreas metropolitanas. Población total y población en edad de trabajar, según ciudad y área metropolitana. 2002 - 2010 (Promedio móvil 12 meses)	34
4.11.	Total 13 ciudades y áreas metropolitanas. Población económicamente activa y ocupados, según ciudad y área metropolitana. 2002 - 2010 (Promedio móvil 12 meses)	35

4.12.	Total 13 ciudades y áreas metropolitanas. Desocupados y subempleados subjetivos, según ciudad y área metropolitana. 2002 - 2010 (Promedio móvil 12 meses)	36
4.13.	Total 11 ciudades. Porcentaje de población en edad de trabajar, tasa global de participación, de ocupación, desempleo y subempleo subjetivo, según ciudad. 2007 - 2010 (Promedio móvil 12 meses)	37
4.14.	Total 11 ciudades. Población total, en edad de trabajar y económicamente activa, según ciudad. 2007 - 2010 (Promedio móvil 12 meses)	38
4.15.	Total 11 ciudades. Ocupados, desocupados y subempleados subjetivos, según ciudad. 2007 - 2010 (Promedio móvil 12 meses)	38
4.16.	Total 24 ciudades y áreas metropolitanas. Indicadores laborales. 2007 - 2010 (Promedio móvil 12 meses)	39
5.1.1.	Total Nacional. Número de establecimientos industriales y personal ocupado total, según departamento. 2001 - 2009	41
5.1.2.	Total Nacional. Personal remunerado permanente y personal remunerado temporal, según departamento. 2001 - 2009	42
5.1.3.	Total Nacional. Sueldos y salarios, según departamento. 2001 - 2009	43
5.1.4.	Total Nacional. Prestaciones sociales, según departamento. 2001-2009	44
5.1.5.	Total Nacional. Producción bruta, según departamento. 2001 - 2009	45
5.1.6.	Total Nacional. Consumo intermedio, según departamento. 2001-2009	46
5.1.7.	Total Nacional. Valor agregado, según departamento. 2001 - 2009	47
5.1.8.	Total Nacional. Inversión neta, según departamento. 2001 - 2009	48
5.1.9.	Total Nacional. Total activos, según departamento. 2001 - 2009	49
5.1.10.	Total Nacional. Energía eléctrica consumida, según departamento. 2001 - 2009	50
5.2.1.	Total Nacional. Comportamiento de la actividad edificadora, según licencias en 77 municipios. 1996 - 2010	51
5.2.2.	Total Nacional. Área total aprobada para vivienda y otros destinos en 77 municipios, según departamento. 2008 - 2010	52
5.2.3.	Total Nacional. Estructura general del censo de edificaciones por trimestre. 2001 - 2010	53
5.2.4.	Total Nacional. Estructura general del censo de edificaciones por trimestre. 2007 - 2010	54
5.2.5.	Total Nacional. Número de unidades y valor de los créditos desembolsados para la compra de vivienda nueva y usada. 1998 - 2010	54
5.3.1.	Número de abonados a los servicios de teléfono, gas natural y acueducto en algunas ciudades. 2009 - 2010	56
5.3.2.	Consumo de energía eléctrica en algunas ciudades, según tipo de uso. 2009 - 2010	57
5.3.3.	Consumo de gas natural en algunas ciudades, según tipo de uso. 2009 - 2010	58
5.3.4.	Consumo de agua potable en algunas ciudades, según tipo de uso. 2009 - 2010	59
6.1.1.	Total Nacional. Exportaciones totales registradas en valores FOB, según CIIU Rev. 3. 2001 - 2010	60
6.1.2.	Exportaciones totales registradas en valores FOB, según departamento de origen. 2005 - 2010	61
6.2.1.	Total Nacional. Exportaciones no tradicionales registradas en valores FOB, según CIIU Rev. 3. 2007 - 2008	63
6.2.2.	Total Nacional. Exportaciones no tradicionales registradas en valores FOB, según departamento. 2009 - 2010	64
6.2.3.	Total Nacional. Exportaciones no tradicionales registradas en valores FOB, según departamento. 2005 - 2010	65

6.3.1.	Total Nacional. Importaciones totales registradas en valores CIF, según CIU Rev. 3. 2001 - 2010	67
6.3.2.	Total Nacional. Importaciones registradas en valores CIF, según departamento de destino. 2005 - 2010	68
7.1.1.	Inversión neta en algunos departamentos, áreas metropolitanas y ciudades capitales. 2005 - 2010	70
7.2.1	Constitución de sociedades en algunos departamentos, áreas metropolitanas y ciudades capitales. 2005 - 2010	73
7.3.1.	Reforma de sociedades en algunos departamentos, áreas metropolitanas y ciudades capitales. 2005 - 2010	76
7.4.1.	Liquidación de sociedades en algunos departamentos, áreas metropolitanas y ciudades capitales. 2005 - 2010	79
8.1.1.	Total Nacional. Saldo de las captaciones del sistema financiero, según modalidad de depósito. 2008 - 2010	82
8.1.2.	Total Nacional. Saldo de las captaciones totales del sistema financiero, según departamento. 2001 - 2010	83
8.1.3.	Total Nacional. Saldo de las captaciones en depósitos en cuenta corriente bancaria del sistema financiero, según departamento. 2001 - 2010	84
8.1.4.	Total Nacional. Saldo de las captaciones en certificados de depósito a término del sistema financiero, según departamento. 2001 - 2010	85
8.1.5.	Total Nacional. Saldo de las captaciones en depósitos de ahorro del sistema financiero, según departamento. 2001 - 2010	86
8.1.6.	Total Nacional. Saldo de las captaciones en cuentas de ahorro especial del sistema financiero, según departamento. 2002 - 2010	87
8.1.7.	Total Nacional. Saldo de las captaciones en certificados de ahorro en valor real del sistema financiero, según departamento. 2001 - 2010	88
8.2.1.	Total Nacional. Saldo de las colocaciones del sistema financiero, según modalidad de crédito. 2008 - 2010	89
8.2.2.	Total Nacional. Saldo de las colocaciones totales del sistema financiero, según departamento. 2001 - 2010	90
8.2.3.	Total Nacional. Saldo de las colocaciones en créditos de vivienda del sistema financiero, según departamento. 2001 - 2010	91
8.2.4.	Total Nacional. Saldo de las colocaciones en créditos de consumo del sistema financiero, según departamento. 2001 - 2010	92
8.2.5.	Total Nacional. Saldo de las colocaciones en microcréditos del sistema financiero, según departamento. 2002 - 2010	93
8.2.6.	Total Nacional. Saldo de las colocaciones en créditos comerciales del sistema financiero, según departamento. 2001 - 2010	94
9.1.1.	Total Nacional. Recaudo de impuestos nacionales, según tipo. 2009 - 2010	95
9.1.2.	Total Nacional. Recaudo total de impuestos nacionales, según departamento. 2001 - 2010	96
9.1.3.	Total Nacional. Recaudo del impuesto de renta, según departamento. 2001 - 2010	97
9.1.4.	Total Nacional. Recaudo del IVA, según departamento. 2001 - 2010	98
9.1.5.	Total Nacional. Recaudo de retención, según departamento. 2001 - 2010	99
9.1.6.	Total Nacional. Recaudo de aduana, según departamento. 2001 - 2010	100
9.1.7.	Total Nacional. Recaudo de otros impuestos, según departamento. 2001 - 2010	101
9.2.1.	Saldo de la deuda pública de algunos gobiernos centrales departamentales. 2002 - 2010	103
9.2.2.	Saldo de la deuda pública de algunos gobiernos centrales municipales. 2002 - 2010	104

LISTA DE TABLAS

	Pág.	
1.	Indicadores económicos departamentales. 2010	8
2.	Indicadores económicos municipales. 2010	9
5.2.1.	Total Nacional. Número de viviendas financiadas y valor de los créditos individuales desembolsados para la compra de vivienda nueva y usada, por trimestre. 1996 - 2010	55

LISTA DE GRÁFICOS

	Pág.	
1.1.	Producto interno bruto a precios constantes de 2005, según principales departamentos. 2009	13
2.1.	Población total, según principales departamentos. 2010	13
3.1.1.	Total Nacional. Inflación total anual y por principales grupos de consumo. 2001 - 2010	17
3.2.1.	Total Nacional. Variación porcentual del ICCV total y por grupos de costos. 2001 - 2010	18
3.3.1.	Total. Evolución de las variaciones porcentuales anuales del IPVN. 2004 - 2010 (trimestres)	19
3.4.1.	Total. Variación porcentual anual del ICESP total y por tipo de institución. 1999 - 2010 (semestres)	23
4.1.	Total Nacional. Tasa global de participación, de ocupación, desempleo y subempleo. 2001 - 2010	23
4.2.	Total Nacional. Tasa de desempleo, según departamento. 2010	30
4.3.	Total 24 ciudades y áreas metropolitanas. Tasa de desempleo, según ciudad y área metropolitana. 2010 (Promedio móvil 12 meses)	40
5.1.1.	Total Nacional. Total personal ocupado y remunerado. 2000 - 2009	40
5.2.1.	Total Nacional. Comportamiento de la actividad edificadora, según licencias en 77 municipios. 1990 - 2010	51
5.2.2.	Total Nacional. Número de unidades y valor de los créditos desembolsados para la compra de vivienda nueva y usada. 1997 - 2010	56
6.1.1.	Exportaciones totales, según principales departamentos de origen. 2009 -2010	62
6.2.1.	Exportaciones no tradicionales, según principales departamentos de origen. 2009 - 2010	66
6.2.2.	Participación de las exportaciones no tradicionales, según principales departamentos de origen. 2010	66
6.3.1.	Importaciones, según principales departamentos de destino. 2009 - 2010	69
6.3.2.	Participación de las importaciones, según principales departamentos de destino. 2010	69
8.1.1.	Saldo de las captaciones del sistema financiero, según principales departamentos. 2009 - 2010	82
8.2.1.	Saldo de las colocaciones del sistema financiero, según principales departamentos. 2009 - 2010	89
9.1.1.	Total Nacional. Evolución del recaudo de impuestos nacionales por tipo. 2000 - 2010	95
9.1.2.	Recaudo total de impuestos nacionales, según principales departamentos. 2009 - 2010	102
9.2.1.	Saldo de la deuda pública de algunos gobiernos centrales departamentales. 2009 - 2010	105
9.2.2.	Saldo de la deuda pública de algunos gobiernos centrales municipales. 2009 - 2010	105

SIGLAS Y CONVENCIONES

CIU:	Clasificación Industrial Internacional Uniforme
CDT:	Certificado de depósito a término
CIF:	Además del costo de la mercancía incluye el seguro y el flete hasta el puerto de destino (Cost, Insurance and freight)
CEPAL:	Comisión Económica para América Latina y el Caribe
CREE:	Centro Regional de Estudios Económicos
DANE:	Departamento Administrativo Nacional de Estadística
DIAN:	Dirección de Impuestos y Aduanas Nacionales
ECH:	Encuesta Continua de Hogares
FMI:	Fondo Monetario Internacional
FOB:	Libre a Bordo. Por sus siglas en Inglés, Free On Board
GEIH:	Gran Encuesta Integrada de Hogares
ICCV:	Índice de costos de la construcción de vivienda
ICESP:	Índice de costos de la educación superior privada
IPC:	Índice de precios al consumidor
IPVN:	Índice de precios de la vivienda nueva
IVA:	Impuesto al valor agregado
PIB:	Producto Interno Bruto
PEA:	Población económicamente activa
PET:	Población en edad para trabajar
TGP:	Tasa global de participación
Kw/h:	Kilovatios Hora
m ² :	Metros cuadrados
m ³ :	Metros cúbicos
mm:	Miles de millones
(-)	Sin movimiento
(--)	No comparable
(...)	Información no disponible
-	Indefinido
*	Variación muy alta
r	Cifras revisadas
p	Cifras provisionales
pr	Cifras proyectadas

INDICADORES ECONÓMICOS DEPARTAMENTALES Y MUNICIPALES

Tabla 1.
Indicadores económicos departamentales. 2010

Departamento	Variación porcentual anual								
	Sistema financiero		Comercio exterior		Impuestos nacionales				Fiscales ²
	Captaciones	Colocaciones	Export. ¹	Import.	Renta	IVA	Retefuente	Aduana	Deuda pública
Amazonas	20,4	29,1	457,1	9,2	28,9	-91,9	11,6	4,4	(-)
Antioquia	14,4	24,7	14,3	31,0	5,3	8,6	7,3	-39,5	23,4
Arauca	2,7	18,4	-86,7	-66,3	9,9	34,3	20,9	-80,5	(...)
Atlántico	17,8	21,6	-3,5	9,6	-20,9	7,8	3,5	16,1	43,0
Bogotá D.C.	6,6	15,8	1,5	29,4	(...)	(...)	(...)	(...)	(...)
Bolívar	6,8	16,4	-3,7	2,5	-1,4	-20,1	3,7	33,8	(-)
Boyacá	8,9	12,1	81,9	49,9	2,5	6,0	9,5	*	8,3
Caldas	15,5	9,0	3,1	21,8	2,6	11,4	4,8	-73,1	30,6
Caquetá	12,5	14,9	82,0	*	-12,4	3,6	1,2	493,9	0,0
Casanare	25,2	16,0	-26,0	81,6	18,1	46,1	10,6	4,7	64,5
Cauca	12,7	21,3	11,4	37,4	-17,0	-3,3	-1,1	*	-100,0
Cesar	16,7	22,6	14,7	-30,3	81,2	13,3	3,7	101,0	(...)
Chocó	8,0	14,7	-16,5	163,6	16,1	21,3	13,0	-67,5	(...)
Córdoba	29,7	20,5	56,8	10,1	*	5,3	29,8	-29,7	(...)
Cundinamarca	10,0	15,3	3,6	31,8	(...)	(...)	(...)	(...)	9,8
Guainía	1,5	-1,6	-87,5	-	-14,6	0,0	4,5	20,4	(...)
Guaviare	27,9	11,4	-	-	(...)	(...)	(...)	(...)	(...)
Huila	2,5	13,1	11,6	-0,9	14,6	20,9	12,7	-4,0	64,5
La Guajira	7,4	36,0	-7,5	20,7	9,3	18,1	12,9	125,9	(...)
Magdalena	9,3	19,5	-0,3	4,4	-10,6	17,6	10,1	16,4	(...)
Meta	34,6	13,2	-72,9	134,0	-4,8	17,4	6,6	-95,5	(...)
Nariño	11,8	13,0	-4,8	13,7	-1,7	6,2	2,9	55,4	-13,3
Norte de Santander	11,0	28,1	-61,1	-23,1	-42,1	-10,2	-1,7	-18,3	(...)
Putumayo	16,3	12,0	*	-97,3	63,8	28,4	-0,2	24,9	(...)
Quindío	8,1	12,7	-26,4	37,1	-9,1	12,9	4,4	-24,3	-17,4
Risaralda	14,9	9,8	20,8	24,4	-14,7	2,6	7,3	-8,0	39,8
San Andrés y Providencia	3,3	54,0	162,7	20,9	34,9	310,7	45,8	-15,0	(...)
Santander	18,2	19,5	-60,2	23,5	-6,8	7,8	9,2	-49,3	147,7
Sucre	33,3	17,9	-44,8	71,2	13,2	17,2	7,1	-39,7	(-)
Tolima	8,0	14,8	-9,3	43,0	-18,9	23,0	11,4	116,4	-
Valle del Cauca	2,4	4,7	6,6	28,9	9,4	9,7	5,7	40,4	-23,7
Vaupés	-7,4	-18,5	-49,9	-	57,9	88,3	11,7	(-)	(...)
Vichada	9,0	3,6	-	165,3	17,3	-11,6	4,4	-43,2	(...)

¹ Corresponde a las exportaciones totales sin petróleo ni derivados.

² Corresponde a la información suministrada por los gobiernos centrales departamentales.

Tabla 2.
Indicadores económicos municipales. 2010

Ciudad	Variación porcentual anual							
	Movimiento de sociedades ¹				Fiscales ²	Abonados a servicios públicos		
	Inversión neta	Constitución	Reformas	Disoluciones	Deuda pública	Teléfono	Gas natural	Acueducto
Arauca	-1,1	-35,2	25,2	-55,8	(...)	-16,0	(...)	2,7
Armenia	93,2	53,7	61,9	-29,9	16,8	(...)	9,5	1,8
Barranquilla	170,5	66,5	168,2	-53,7	(...)	(...)	(...)	(...)
Bogotá D.C.	-23,9	35,0	-33,1	72,8	(...)	(...)	(...)	(...)
Bucaramanga ³	-8,4	126,1	-13,8	445,7	-3,0	-1,3	0,9	2,7
Cali	1,7	73,1	-47,3	-64,5	-4,0	(...)	(...)	(...)
Cartagena	7,1	38,6	-5,1	9,6	-11,2	(...)	3,6	5,0
Cúcuta	33,2	-44,2	103,4	61,1	(...)	(...)	(...)	(...)
Florencia	*	9,1	*	-70,9	318,3	(...)	105,3	4,2
Ibagué	-20,9	40,9	-13,6	198,3	-8,0	(...)	10,1	4,1
Leticia	362,5	379,1	-8,0	-86,7	(-)	(...)	(...)	(...)
Manizales	39,8	45,5	120,2	215,7	11,2	-0,6	6,4	1,6
Medellín ⁴	-67,7	16,8	-76,3	-12,9	-0,7	19,0	13,0	2,4
Montería	*	72,7	*	-54,9	(...)	(...)	5,2	(...)
Neiva	-105,8	22,2	216,8	*	-10,3	(...)	4,1	(...)
Pasto	263,9	84,0	*	12,4	66,6	-18,6	(...)	2,9
Pereira	-14,2	7,7	-22,9	66,1	27,1	-2,0	11,8	4,6
Popayán	85,3	*	-23,2	*	-30,8	(...)	(...)	2,4
Quibdó	-13,6	105,5	-45,4	-60,5	(...)	(...)	(...)	18,8
Riohacha	210,7	50,0	213,5	-60,1	(...)	(...)	(...)	(...)
San Andrés	*	*	*	-13,1	(...)	(...)	(...)	(...)
Santa Marta	-30,2	58,6	-45,0	55,4	(...)	(...)	(...)	(...)
Tunja	-51,9	-47,7	-41,7	-9,2	11,3	(...)	8,4	5,0
Valledupar	-28,4	38,7	290,5	*	(...)	(...)	(...)	(...)
Villavicencio	201,0	186,8	289,2	*	(...)	-29,2	5,0	2,8
Yopal	-27,3	-21,4	-28,0	91,7	-23,6	(...)	6,8	5,8

¹ Para mayor información sobre la cobertura de las cámaras de comercio de las ciudades consignadas en esta tabla, se debe consultar los cuadros del movimiento de sociedades.

² Corresponde a la información suministrada por los gobiernos centrales municipales.

³ Los abonados al servicio de acueducto en Bucaramanga comprenden el área metropolitana.

⁴ La información de servicios públicos comprende el área metropolitana.

1. PRODUCTO INTERNO BRUTO

Cuadro 1.1. Total Nacional. Producto interno bruto a precios corrientes, según departamento 2001 - 2009^P

Miles de millones de pesos corrientes

Departamento	2001	2002	2003	2004	2005	2006	2007	2008	2009 ^P	Variación porcentual 09/08
Total Nacional	225.851	245.323	272.345	307.762	340.156	383.898	431.072	481.037	508.532	5,7
Antioquia	31.179	33.963	37.319	43.278	47.911	53.282	60.180	65.098	69.401	6,6
Atlántico	9.557	10.338	11.176	12.550	13.917	15.970	18.787	20.074	21.492	7,1
Bogotá D. C.	61.120	66.597	73.251	82.309	89.998	100.847	112.639	122.580	131.491	7,3
Bolívar	7.875	8.468	10.955	12.403	13.402	15.664	17.827	19.209	20.657	7,5
Boyacá	5.967	6.586	7.171	7.643	8.567	9.602	11.450	13.266	13.497	1,7
Caldas	3.887	4.413	4.856	5.250	5.889	6.707	7.420	7.884	8.093	2,7
Caquetá	1.015	1.056	1.249	1.363	1.507	1.669	1.824	2.075	2.267	9,3
Cauca	3.036	3.419	3.693	4.370	4.821	5.411	5.888	6.361	7.091	11,5
Cesar	3.363	3.806	4.479	5.400	6.228	7.066	7.533	9.820	10.556	7,5
Córdoba	4.471	4.772	5.678	6.735	7.148	8.340	10.073	9.003	9.057	0,6
Cundinamarca	12.298	13.159	14.574	15.623	17.196	18.551	21.082	23.579	25.078	6,4
Chocó	731	789	972	1.157	1.251	1.334	1.448	1.682	2.077	23,5
Huila	3.689	4.087	4.490	5.690	5.878	6.461	7.263	8.619	8.660	0,5
La Guajira	2.378	2.194	2.774	3.390	3.932	4.433	4.540	6.559	6.776	3,3
Magdalena	3.170	3.466	3.725	4.109	4.665	5.126	5.878	6.726	7.212	7,2
Meta	4.227	4.662	5.212	6.376	7.456	9.037	9.961	14.494	15.437	6,5
Nariño	3.314	3.716	4.259	4.880	5.279	6.151	6.654	7.228	7.608	5,3
Norte de Santander	3.980	4.505	4.777	5.280	5.462	6.354	7.094	8.141	8.874	9,0
Quindío	2.216	2.316	2.267	2.366	2.733	3.316	3.706	3.931	4.200	6,8
Risaralda	3.532	3.812	4.228	4.871	5.488	6.348	6.815	7.315	7.806	6,7
Santander	13.364	14.765	16.473	19.681	22.973	26.634	30.593	35.044	36.998	5,6
Sucre	1.788	1.887	1.990	2.283	2.488	2.938	3.232	3.612	3.864	7,0
Tolima	5.492	5.684	6.133	7.082	7.670	8.849	9.999	11.499	11.541	0,4
Valle	24.957	27.114	29.404	32.623	35.210	39.717	44.634	48.343	51.247	6,0
Amazonas	171	189	192	223	245	267	284	312	336	7,7
Arauca	1.345	2.105	2.546	2.377	3.471	3.851	4.248	5.737	4.879	-15,0
Casanare	6.077	5.651	6.686	6.289	6.958	7.276	6.926	9.073	8.240	-9,2
Guanía	82	84	66	87	102	122	122	143	154	7,7
Guaviare	231	255	230	254	298	340	381	419	438	4,5
Putumayo	686	697	739	902	985	1.154	1.301	1.802	2.014	11,8
San Andrés y Providencia	392	467	489	571	599	672	783	847	910	7,4
Vaupés	64	82	67	73	87	87	129	106	112	5,7
Vichada	197	219	225	274	342	322	378	456	469	2,9

Fuente: DANE - Cuentas nacionales departamentales.

^P Cifras provisionales, última información disponible.

Cuadro 1.2. Total Nacional. Producto interno bruto a precios constantes de 2005, según departamento 2001 - 2009^P

Departamento	Miles de millones de pesos constantes de 2005									Variación porcentual 09/08
	2001	2002	2003	2004	2005	2006	2007	2008	2009 ^P	
Total Nacional	289.539	296.789	308.418	324.866	340.156	362.938	387.983	401.744	407.577	1,5
Antioquia	39.196	40.218	41.550	45.181	47.911	50.689	54.649	55.934	56.196	0,5
Atlántico	11.982	12.252	12.459	13.110	13.917	15.213	16.991	17.311	17.445	0,8
Bogotá D. C.	75.100	77.647	81.395	85.907	89.998	96.355	102.380	105.733	107.083	1,3
Bolívar	10.797	10.925	12.884	13.378	13.402	14.575	15.630	15.742	15.883	0,9
Boyacá	7.641	7.887	8.088	7.991	8.567	8.997	10.148	10.676	10.576	-0,9
Caldas	4.975	5.324	5.494	5.577	5.889	6.414	6.813	6.856	6.590	-3,9
Caquetá	1.380	1.351	1.479	1.464	1.507	1.599	1.653	1.779	1.836	3,2
Cauca	3.850	4.066	4.158	4.632	4.821	5.096	5.314	5.443	5.672	4,2
Cesar	4.487	4.792	5.315	5.829	6.228	6.767	7.134	7.398	7.705	4,1
Córdoba	5.699	5.837	6.360	6.871	7.148	7.318	7.710	7.380	7.566	2,5
Cundinamarca	15.165	15.210	15.958	16.199	17.196	17.787	19.352	20.464	20.491	0,1
Chocó	951	950	1.069	1.196	1.251	1.220	1.279	1.393	1.610	15,6
Huila	5.130	5.347	5.326	6.172	5.878	6.008	6.491	6.742	6.753	0,2
La Guajira	3.417	2.895	3.436	3.747	3.932	4.253	4.470	4.738	4.765	0,6
Magdalena	4.026	4.131	4.127	4.308	4.665	4.877	5.268	5.635	5.714	1,4
Meta	5.900	6.138	6.196	6.942	7.456	8.333	8.858	10.477	12.567	19,9
Nariño	4.164	4.405	4.750	5.126	5.279	5.865	6.049	6.138	6.073	-1,1
Norte de Santander	5.037	5.379	5.387	5.543	5.462	6.014	6.364	6.769	6.996	3,4
Quindío	2.771	2.741	2.546	2.504	2.733	3.162	3.360	3.359	3.363	0,1
Risaralda	4.462	4.550	4.762	5.130	5.488	6.046	6.165	6.268	6.252	-0,3
Santander	18.755	19.425	19.817	21.603	22.973	24.578	26.362	27.828	27.801	-0,1
Sucre	2.234	2.241	2.219	2.379	2.488	2.797	2.909	3.045	3.115	2,3
Tolima	7.088	6.929	6.942	7.511	7.670	8.347	9.061	9.340	9.218	-1,3
Valle	30.634	31.559	32.566	34.077	35.210	37.770	40.488	41.811	41.895	0,2
Amazonas	221	228	213	234	245	256	258	269	271	0,7
Arauca	2.199	3.245	3.278	2.720	3.471	3.480	3.827	3.977	3.968	-0,2
Casanare	10.966	9.349	8.853	7.253	6.958	6.551	6.176	6.275	6.488	3,4
Guanía	102	98	74	87	102	118	115	127	129	1,6
Guaviare	290	302	257	266	298	325	347	357	354	-0,8
Putumayo	973	926	891	989	985	1.066	1.171	1.346	1.665	23,7
San Andrés y Providencia	506	566	550	601	599	638	698	713	723	1,4
Vaupés	95	115	87	86	87	82	113	86	87	1,2
Vichada	198	222	237	279	342	342	422	460	464	0,9

Fuente: DANE - Cuentas nacionales departamentales.

^P Cifras provisionales, última información disponible.

Cuadro 1.3. Producto interno bruto por habitante a precios corrientes, según departamento 2001 - 2009^P

Departamento	Pesos corrientes									Variación porcentual 09/08
	2001	2002	2003	2004	2005	2006	2007	2008	2009 ^P	
Antioquia	5.807.755	6.234.658	6.753.250	7.722.198	8.431.657	9.252.792	10.313.611	11.012.412	11.589.127	5,2
Atlántico	4.669.650	4.979.356	5.306.745	5.875.355	6.424.745	7.273.049	8.441.843	8.901.348	9.406.348	5,7
Bogotá D. C.	9.531.533	10.213.523	11.052.471	12.222.824	13.157.379	14.520.355	15.976.646	17.131.951	18.112.713	5,7
Bolívar	4.347.384	4.632.228	5.938.876	6.662.953	7.132.544	8.254.385	9.298.883	9.915.264	10.548.844	6,4
Boyacá	4.813.048	5.292.800	5.744.028	6.104.296	6.824.604	7.631.495	9.081.147	10.501.227	10.665.206	1,6
Caldas	4.042.431	4.581.613	5.032.369	5.430.218	6.079.030	6.909.696	7.629.114	8.090.186	8.288.289	2,4
Caquetá	2.520.787	2.597.364	3.040.202	3.280.883	3.585.219	3.921.615	4.232.411	4.754.344	5.128.576	7,9
Cauca	2.472.782	2.760.453	2.956.943	3.471.028	3.799.243	4.234.016	4.573.044	4.902.150	5.420.881	10,6
Cesar	3.929.367	4.387.962	5.094.914	6.060.001	6.894.880	7.714.622	8.112.483	10.433.412	11.066.996	6,1
Córdoba	3.232.785	3.398.667	3.984.058	4.656.337	4.869.445	5.598.559	6.662.121	5.863.714	5.810.265	-0,9
Cundinamarca	5.804.867	6.092.705	6.623.326	6.973.221	7.541.983	7.999.710	8.940.192	9.834.783	10.289.884	4,6
Chocó	1.669.137	1.785.916	2.180.580	2.572.037	2.755.325	2.910.694	3.129.681	3.600.950	4.404.147	22,3
Huila	3.870.609	4.223.093	4.570.491	5.707.505	5.811.643	6.299.088	6.983.318	8.174.085	8.102.393	-0,9
La Guajira	4.148.046	3.661.573	4.430.531	5.185.849	5.768.991	6.255.353	6.168.696	8.591.387	8.566.079	-0,3
Magdalena	2.847.910	3.089.625	3.293.947	3.603.624	4.056.815	4.419.998	5.024.919	5.699.754	6.057.526	6,3
Meta	5.913.906	6.368.435	6.956.921	8.321.728	9.520.307	11.289.406	12.178.497	17.348.506	18.094.864	4,3
Nariño	2.263.126	2.504.899	2.833.960	3.205.556	3.423.574	3.940.688	4.211.065	4.518.500	4.697.851	4,0
Norte de Santander	3.314.532	3.718.488	3.908.263	4.281.867	4.390.763	5.065.350	5.607.879	6.381.189	6.896.562	8,1
Quindío	4.240.231	4.408.070	4.290.854	4.452.348	5.112.692	6.169.004	6.856.373	7.232.325	7.684.342	6,2
Risaralda	4.036.350	4.330.504	4.773.124	5.463.280	6.114.702	7.029.106	7.500.105	8.001.794	8.487.984	6,1
Santander	6.968.990	7.657.266	8.498.798	10.103.043	11.734.155	13.530.202	15.458.115	17.613.511	18.498.584	5,0
Sucre	2.408.872	2.517.363	2.628.857	2.986.449	3.222.756	3.768.928	4.105.863	4.543.945	4.813.556	5,9
Tolima	4.089.989	4.214.576	4.528.181	5.207.376	5.617.640	6.459.360	7.274.746	8.339.032	8.342.954	0,0
Valle	6.254.840	6.725.595	7.217.629	7.923.329	8.461.044	9.445.247	10.504.804	11.260.287	11.813.756	4,9
Amazonas	2.709.855	2.937.063	2.930.492	3.346.740	3.617.518	3.892.128	4.088.213	4.437.302	4.721.289	6,4
Arauca	6.086.634	9.362.588	11.179.513	10.333.929	14.953.601	16.369.680	17.821.707	23.761.007	19.954.439	-16,0
Casanare	22.475.193	20.421.955	23.627.362	21.747.099	23.558.251	24.143.801	22.531.857	28.947.175	25.790.136	-10,9
Guania	2.498.096	2.509.410	1.936.563	2.510.026	2.895.260	3.403.448	3.345.766	3.856.110	4.084.339	5,9
Guaviare	2.594.689	2.808.772	2.488.235	2.701.926	3.118.753	3.500.932	3.861.004	4.181.303	4.304.288	2,9
Putumayo	2.306.945	2.316.654	2.430.162	2.936.733	3.176.067	3.685.417	4.114.367	5.642.005	6.241.458	10,6
San Andrés y Providencia	5.749.740	6.795.989	7.056.277	8.166.476	8.489.951	9.454.801	10.933.769	11.736.666	12.511.171	6,6
Vaupés	1.748.729	2.197.154	1.763.251	1.889.038	2.214.924	2.189.175	3.209.115	2.607.690	2.725.459	4,5
Vichada	3.784.313	4.125.381	4.162.735	4.984.628	6.121.134	5.612.200	6.417.657	7.537.938	7.555.863	0,2

Fuente: DANE - Cuentas nacionales departamentales.

^P Cifras provisionales, última información disponible.

Gráfico 1.1. Producto interno bruto a precios constantes de 2005, según principales departamentos 2009^p

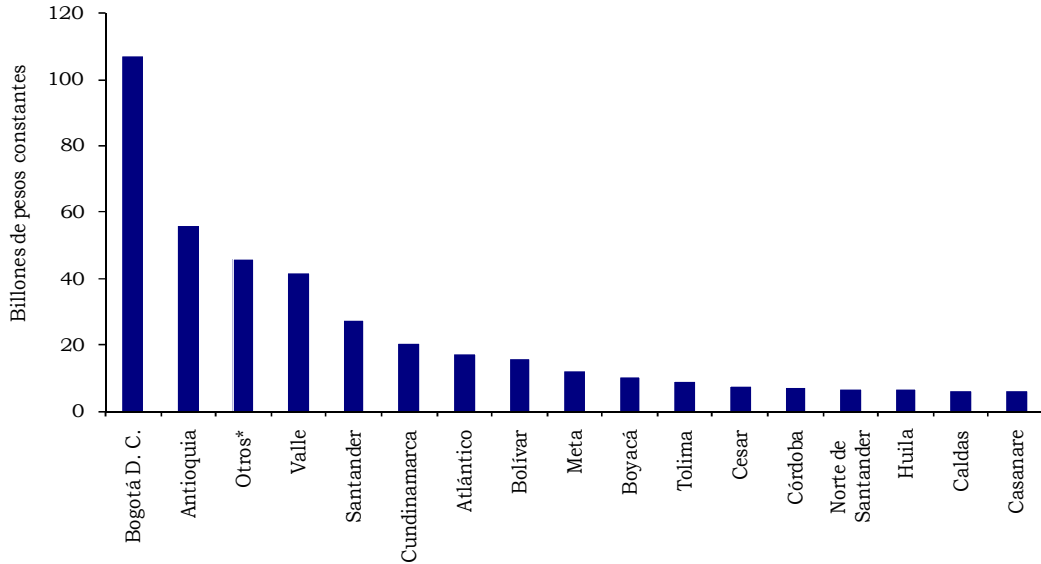

Fuente: DANE - Cuentas nacionales departamentales.

* Incluye los departamentos de Risaralda, Nariño, Magdalena, Cauca, La Guajira, Arauca, Quindío, Sucre, Caquetá, Putumayo, Chocó, San Andrés y Providencia, Vichada, Guaviare, Amazonas, Guainía y Vaupés.

^p Cifras provisionales, última información disponible.

2. POBLACIÓN TOTAL

Gráfico 2.1. Población total, según principales departamentos 2010^{pr}

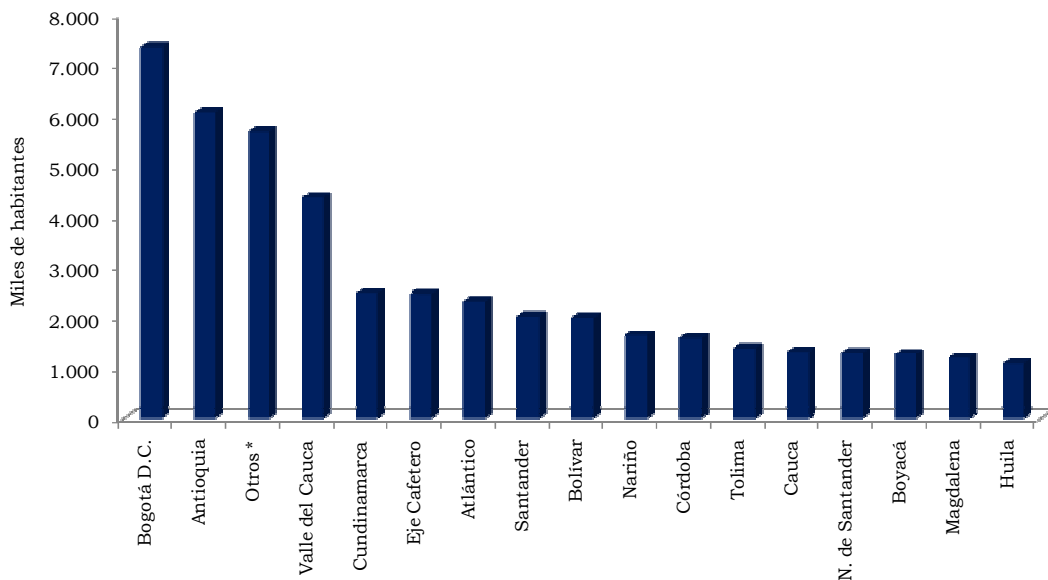

Fuente: DANE - Censo general 2005.

* Otros incluye los departamentos de Cesar, Meta, Sucre, La Guajira, Chocó, Caquetá, Putumayo, Casanare, Amazonas, Guainía, Guaviare, Vaupés, Vichada, Arauca y San Andrés y Providencia.

^{pr} Cifras proyectadas.

**Cuadro 2.1. Total Nacional. Población total, según departamento
Estimaciones 2001 - 2005 y proyecciones 2006 - 2010**

Departamento	2001	2002	2003	2004	2005	2006	2007	2008	2009	2010	Variación porcentual 10/09
Total Nacional	40.813.541	41.328.824	41.848.959	42.368.489	42.888.592	43.405.956	43.926.929	44.451.147	44.978.805	45.509.584	1,2
Antioquia	5.368.957	5.447.841	5.526.457	5.604.712	5.682.310	5.757.973	5.834.865	5.911.399	5.988.552	6.066.003	1,3
Atlántico	2.046.777	2.076.366	2.106.173	2.136.070	2.166.020	2.195.776	2.225.481	2.255.143	2.284.841	2.314.460	1,3
Bogotá D.C.	6.412.400	6.520.473	6.627.568	6.734.041	6.840.116	6.945.216	7.050.228	7.155.052	7.259.597	7.363.782	1,4
Bolívar	1.810.899	1.828.057	1.844.798	1.861.840	1.879.480	1.898.031	1.917.345	1.937.500	1.958.431	1.980.012	1,1
Boyacá	1.239.693	1.244.292	1.248.391	1.252.027	1.255.314	1.258.195	1.260.821	1.263.252	1.265.513	1.267.652	0,2
Caldas	961.277	962.996	964.745	966.596	968.586	970.651	972.591	974.493	976.423	978.342	0,2
Caquetá	402.694	406.734	410.991	415.586	420.518	425.748	431.020	436.485	442.071	447.767	1,3
Cauca	1.227.525	1.238.420	1.248.825	1.258.885	1.268.830	1.278.185	1.287.746	1.297.703	1.308.183	1.319.120	0,8
Cesar	855.971	867.510	879.257	891.245	903.423	915.900	928.571	941.258	953.866	966.450	1,3
Córdoba	1.383.011	1.404.175	1.425.297	1.446.552	1.467.906	1.489.745	1.512.031	1.535.414	1.558.833	1.582.784	1,5
Cundinamarca	2.118.567	2.159.796	2.200.405	2.240.428	2.280.158	2.318.959	2.358.115	2.397.511	2.437.151	2.477.036	1,6
Chocó	437.951	441.828	445.794	449.877	454.053	458.317	462.683	467.074	471.598	476.149	1,0
Huila	953.031	967.773	982.377	996.874	1.011.405	1.025.738	1.040.086	1.054.423	1.068.844	1.083.189	1,3
La Guajira	573.624	599.517	626.358	653.834	681.534	708.768	736.050	763.496	791.083	818.740	3,5
Magdalena	1.120.576	1.121.975	1.131.036	1.140.396	1.150.064	1.159.895	1.169.866	1.180.134	1.190.666	1.201.501	0,9
Meta	714.759	732.007	749.153	766.214	783.285	800.581	817.969	835.526	853.166	870.921	2,1
Nariño	1.464.826	1.483.416	1.502.757	1.522.205	1.541.692	1.560.872	1.580.109	1.599.646	1.619.461	1.639.560	1,2
Norte de Santander	1.200.639	1.211.502	1.222.289	1.233.069	1.243.861	1.254.386	1.265.056	1.275.834	1.286.830	1.297.951	0,9
Quindío	522.634	525.498	528.413	531.424	534.506	537.530	540.533	543.579	546.593	549.662	0,6
Risaralda	875.120	880.472	885.964	891.636	897.413	903.052	908.644	914.171	919.641	925.117	0,6
Santander	1.916.945	1.927.772	1.937.920	1.947.837	1.957.775	1.968.351	1.978.976	1.989.514	1.999.999	2.010.393	0,5
Sucre	742.217	749.636	757.033	764.503	772.042	779.515	787.153	794.914	802.736	810.664	1,0
Tolima	1.342.648	1.348.498	1.354.239	1.359.765	1.365.082	1.369.841	1.374.437	1.378.903	1.383.304	1.387.621	0,3
Valle del Cauca	3.990.355	4.032.191	4.074.590	4.117.760	4.161.470	4.205.228	4.249.220	4.293.541	4.338.216	4.383.277	1,0
Arauca	220.976	224.831	227.738	230.019	232.129	235.252	238.361	241.446	244.507	247.541	1,2
Casanare	270.318	276.648	282.913	289.117	295.276	301.371	307.441	313.431	319.515	325.621	1,9
Putumayo	297.363	300.865	304.095	307.144	310.132	313.126	316.209	319.390	322.681	326.093	1,1
San Andrés y Providencia	68.177	68.717	69.300	69.920	70.554	71.075	71.613	72.167	72.735	73.320	0,8
Grupo Amazonia *	273.611	279.018	284.083	288.913	293.658	298.679	303.709	308.748	313.769	318.856	1,6

Fuente: DANE - Censo general 2005.

* Amazonas, Guainia, Guaviare, Vaupés y Vichada

3. PRECIOS

3.1. Índice de precios al consumidor –IPC–

Cuadro 3.1.1.

Total Nacional. Variación porcentual del IPC, por niveles de ingreso, según 24 principales ciudades 2009 - 2010

Ciudad	2009				2010			
	Total	Alto	Medio	Bajo	Total	Alto	Medio	Bajo
Nacional	2,00	1,74	2,13	1,90	3,17	2,09	3,22	3,58
Armenia	1,13	0,43	1,41	1,00	2,49	0,96	2,64	3,05
Barranquilla	1,80	2,63	2,01	1,11	3,38	3,69	3,43	3,17
Bogotá D.C.	1,88	1,69	1,99	1,76	3,25	2,17	3,38	3,51
Bucaramanga	3,13	3,51	3,24	2,87	3,91	2,99	3,57	4,69
Cali	1,20	0,54	1,12	1,63	2,46	1,15	2,48	3,03
Cartagena	2,03	1,93	2,10	0,78	3,23	2,40	3,34	3,42
Cúcuta	4,47	4,64	4,59	4,22	2,42	1,48	2,26	3,06
Florencia	1,65	0,88	1,96	1,47	2,88	1,57	2,89	3,47
Ibagué	2,21	1,86	2,53	1,87	3,38	2,48	3,39	3,75
Manizales	1,22	1,24	1,46	0,78	2,40	1,34	2,47	2,78
Medellín	2,47	1,69	2,71	2,46	3,58	2,01	3,61	4,44
Montería	1,55	1,59	1,77	1,12	3,03	2,52	3,07	3,23
Neiva	2,82	3,27	2,85	2,60	2,69	1,58	2,84	2,89
Pasto	1,61	1,45	1,73	1,47	2,64	1,78	2,43	3,48
Pereira	1,77	1,50	2,07	1,41	2,84	2,04	2,71	3,30
Popayán	1,98	1,58	2,00	2,09	2,44	1,57	2,39	2,87
Quibdó	0,59	0,38	1,01	-0,07	3,16	1,71	3,12	3,77
Riohacha	0,98	2,60	0,95	0,50	3,79	4,66	3,67	3,67
San Andrés	2,42	3,49	2,09	2,60	3,24	2,55	3,55	2,96
Santa Marta	1,69	1,73	1,79	1,51	3,32	3,41	3,24	3,41
Sincelejo	1,60	0,92	1,67	1,80	2,93	1,30	2,83	3,81
Tunja	2,23	0,99	2,41	2,46	1,93	1,07	2,14	1,94
Valledupar	2,79	3,50	3,01	2,19	4,20	3,34	4,10	4,68
Villavicencio	2,26	2,61	2,39	1,94	3,45	2,13	3,40	3,99

Fuente: DANE

Nota: Entre octubre de 2006 y septiembre de 2007 se realizó la Encuesta de Ingresos y Gastos en el marco de la Gran Encuesta Integrada de Hogares, teniendo una cobertura de 42.733 hogares para las 24 principales ciudades del país, lo cual permitió determinar cambios en los hábitos de consumo y la estructura del gasto de la población colombiana. Con los resultados de esta encuesta, bajo el trabajo de un grupo interdisciplinario de especialistas y la asesoría de la entidad estadística del Canadá, se desarrolló una nueva metodología para calcular el IPC, que es aplicada a partir de enero de 2009. Se creó una nueva canasta con una estructura de dos niveles, uno fijo y uno flexible, que permite actualizar la canasta de bienes y servicios, por cambios en el consumo final en un periodo relativamente. Además de la ampliación de la canasta, el nuevo IPC-08 amplió su cobertura geográfica a 24 ciudades.

Cuadro 3.1.2.
Total Nacional. Variación porcentual del IPC, por grupos de consumo,
según 24 principales ciudades
2009 - 2010

Ciudades	Total	Alimentos	Vivienda	Vestuario	Salud	Educación	Diversión	Transporte	Comunica- ciones	Otros Gastos
2009										
Nacional	2,00	-0,32	4,26	-0,30	4,94	6,31	0,53	0,33	0,89	3,83
Medellín	2,47	-1,14	5,26	1,53	5,36	6,24	0,57	1,88	0,44	3,50
Barranquilla	1,80	0,33	3,05	1,17	4,68	6,33	-0,79	-1,86	1,77	4,84
Bogotá D.C.	1,88	-0,19	3,75	-0,43	5,22	7,10	1,58	-0,37	0,67	3,38
Cartagena	2,03	0,24	2,32	1,43	3,67	4,60	-5,58	3,30	3,54	5,33
Tunja	2,23	1,59	4,57	-0,43	1,17	5,94	-4,25	-0,56	0,11	3,42
Manizales	1,22	-2,63	4,51	-1,50	3,41	5,47	0,67	-0,11	2,48	4,49
Florencia	1,65	-0,56	5,61	-0,86	3,20	0,67	-1,02	-0,79	0,86	2,64
Popayán	1,98	-0,55	5,50	-2,64	2,90	4,39	-3,20	0,70	-0,28	3,92
Valledupar	2,79	0,96	5,51	0,39	5,12	3,99	0,54	-1,89	-0,11	3,44
Montería	1,55	-1,14	3,53	0,60	2,46	4,95	-3,35	0,99	1,92	3,49
Quibdó	0,59	-0,83	1,39	-0,21	4,56	1,39	-1,84	-0,69	0,16	3,53
Neiva	2,82	-0,22	6,04	1,09	4,85	5,88	-0,92	3,00	3,53	3,48
Riohacha	0,98	-0,04	2,51	0,52	2,44	2,74	-3,86	-0,05	0,61	-0,22
Santa Marta	1,69	0,72	1,84	0,25	4,23	3,81	-0,98	2,43	1,39	4,22
Villavicencio	2,26	0,05	4,68	-0,68	5,56	4,35	-2,90	2,35	1,85	4,24
Pasto	1,61	-0,93	4,75	0,69	3,87	4,75	-3,23	-0,52	2,27	4,95
Cúcuta	4,47	3,06	7,12	0,64	5,12	5,11	-1,39	4,07	3,55	6,03
Armenia	1,13	-2,48	4,54	-1,89	4,62	2,63	1,11	0,49	-0,40	3,85
Pereira	1,77	-2,56	4,35	-1,35	5,28	5,90	2,43	1,70	2,71	5,15
Bucaramanga	3,13	2,63	3,50	0,53	3,57	5,88	-0,81	3,31	3,44	4,54
Sincelejo	1,60	1,88	2,38	0,74	4,51	4,52	-2,65	-1,37	-3,40	4,93
Ibagué	2,21	-0,62	5,55	-1,45	4,37	4,74	-0,05	1,08	0,91	4,46
Cali	1,20	-1,89	5,28	-3,41	4,71	5,27	-0,29	-1,02	-0,39	3,52
San Andrés	2,42	2,13	2,91	-1,79	4,71	5,40	-9,28	-0,39	1,69	2,46
2010										
Nacional	3,17	4,09	3,69	-1,33	4,31	4,01	0,58	2,79	-0,28	3,18
Medellín	3,58	4,71	3,82	0,65	3,27	4,70	0,21	3,45	-0,91	3,99
Barranquilla	3,38	4,32	3,76	-0,08	3,58	5,07	-0,65	2,84	0,09	2,19
Bogotá D.C.	3,25	4,08	4,06	-1,79	5,36	4,00	2,03	2,47	-0,64	2,83
Cartagena	3,23	4,07	2,37	1,01	1,79	3,57	7,02	3,90	1,19	3,89
Tunja	1,93	3,05	0,99	-0,02	2,22	4,74	-0,93	1,06	0,13	3,17
Manizales	2,40	2,97	3,31	-1,44	4,56	3,34	-1,91	0,73	1,20	3,59
Florencia	2,88	3,73	3,84	0,07	2,45	0,53	1,33	0,98	0,65	3,47
Popayán	2,44	2,95	2,49	-1,51	2,95	3,92	-1,65	1,96	4,61	2,32
Valledupar	4,20	6,32	3,80	1,28	2,78	3,54	0,28	3,69	0,35	3,37
Montería	3,03	4,22	1,77	0,27	1,40	4,10	-0,84	5,88	1,08	3,36
Quibdó	3,16	4,95	3,24	1,47	0,64	0,48	-0,64	0,23	0,14	2,62
Neiva	2,69	4,69	1,27	0,77	1,71	1,41	-0,53	2,74	-0,45	4,27
Riohacha	3,79	3,65	3,00	0,22	2,24	2,81	1,65	19,65	-0,62	2,16
Santa Marta	3,32	4,31	3,09	1,16	3,67	4,20	0,24	2,49	0,57	3,81
Villavicencio	3,45	3,81	4,66	-1,21	2,85	2,73	-0,11	3,18	-0,34	4,16
Pasto	2,64	2,25	4,52	-0,09	2,10	1,71	1,04	2,94	-0,88	2,78
Cúcuta	2,42	2,38	3,74	-6,80	3,20	3,80	0,98	2,69	0,99	3,84
Armenia	2,49	3,85	3,46	-2,57	3,08	1,82	-2,06	2,53	0,22	2,27
Pereira	2,84	2,74	2,90	0,77	4,93	4,55	-2,96	4,70	-0,05	3,07
Bucaramanga	3,91	4,45	3,74	0,77	4,33	4,60	-3,78	5,85	2,39	3,03
Sincelejo	2,93	4,55	1,93	0,16	1,24	1,53	-0,69	4,84	-1,50	2,16
Ibagué	3,38	4,30	2,31	0,04	3,32	3,64	0,42	6,04	-0,34	4,71
Cali	2,46	4,19	3,51	-4,58	3,47	3,72	-2,77	1,13	-0,44	3,11
San Andrés	3,24	4,09	3,19	0,27	3,45	0,93	-0,38	4,93	1,25	-0,63

Fuente: DANE

Gráfico 3.1.1.
Total Nacional. Inflación total anual y por principales grupos de consumo
2001 - 2010

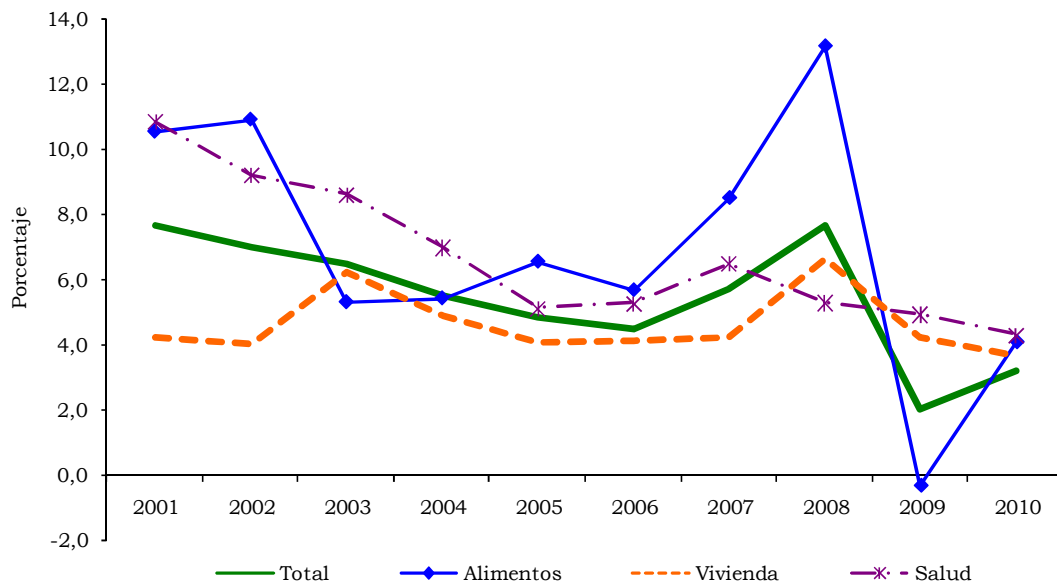

Fuente: DANE

Cuadro 3.1.3.
Total Nacional. Variación porcentual del IPC mensual y en año corrido
2001 - 2010

Periodo	2001	2002	2003	2004	2005	2006	2007	2008	2009	2010
Enero	1,05	0,80	1,17	0,89	0,82	0,54	0,77	1,06	0,59	0,69
Febrero	1,89	1,26	1,11	1,20	1,02	0,66	1,17	1,51	0,84	0,83
Marzo	1,48	0,71	1,05	0,98	0,77	0,70	1,21	0,81	0,50	0,25
Abril	1,15	0,92	1,15	0,46	0,44	0,45	0,90	0,71	0,32	0,46
Mayo	0,42	0,60	0,49	0,38	0,41	0,33	0,30	0,93	0,01	0,10
Junio	0,04	0,43	-0,05	0,60	0,40	0,30	0,12	0,86	-0,06	0,11
Julio	0,11	0,02	-0,14	-0,03	0,05	0,41	0,17	0,48	-0,04	-0,04
Agosto	0,26	0,09	0,31	0,03	0,00	0,39	-0,13	0,19	0,04	0,11
Septiembre	0,37	0,36	0,22	0,30	0,43	0,29	0,08	-0,19	-0,11	-0,14
Octubre	0,19	0,56	0,06	-0,01	0,23	-0,14	0,01	0,35	-0,13	-0,09
Noviembre	0,12	0,78	0,35	0,28	0,11	0,24	0,47	0,28	-0,07	0,19
Diciembre	0,34	0,27	0,61	0,30	0,07	0,23	0,49	0,44	0,08	0,65
Año corrido	7,65	6,99	6,49	5,50	4,85	4,48	5,69	7,67	2,00	3,17

Fuente: DANE

3.2. Índice de costos de la construcción de vivienda -ICCV-

Cuadro 3.2.1.
Total Nacional. Variación porcentual del ICCV, por grupos de costos y tipo de vivienda
2001 - 2010

Año	Total	Grupos de costos			Tipo de vivienda		
		Materiales	Mano de obra	Maquinaria y equipo	Unifamiliar	Multifamiliar	Vivienda de interés social
2001	8,25	9,71	5,17	5,35	7,94	8,43	8,11
2002	6,59	7,11	5,69	4,38	6,63	6,57	7,01
2003	8,72	9,82	5,89	8,28	8,25	8,99	8,35
2004	7,88	8,47	6,23	8,18	6,97	8,41	7,77
2005	2,69	1,28	5,58	8,05	2,99	2,53	3,09
2006	6,64	6,93	5,50	8,36	6,57	6,67	6,57
2007	4,23	2,68	7,49	8,76	4,81	3,89	4,86
2008	5,29	4,34	7,88	4,64	5,32	5,27	5,37
2009	-1,12	-4,11	6,08	0,21	-0,13	-1,70	-0,52
2010	1,77	1,08	3,62	0,22	1,99	1,63	2,13

Fuente: DANE

Gráfico 3.2.1.
Total Nacional. Variación porcentual del ICCV total y por grupos de costos
2001 - 2010

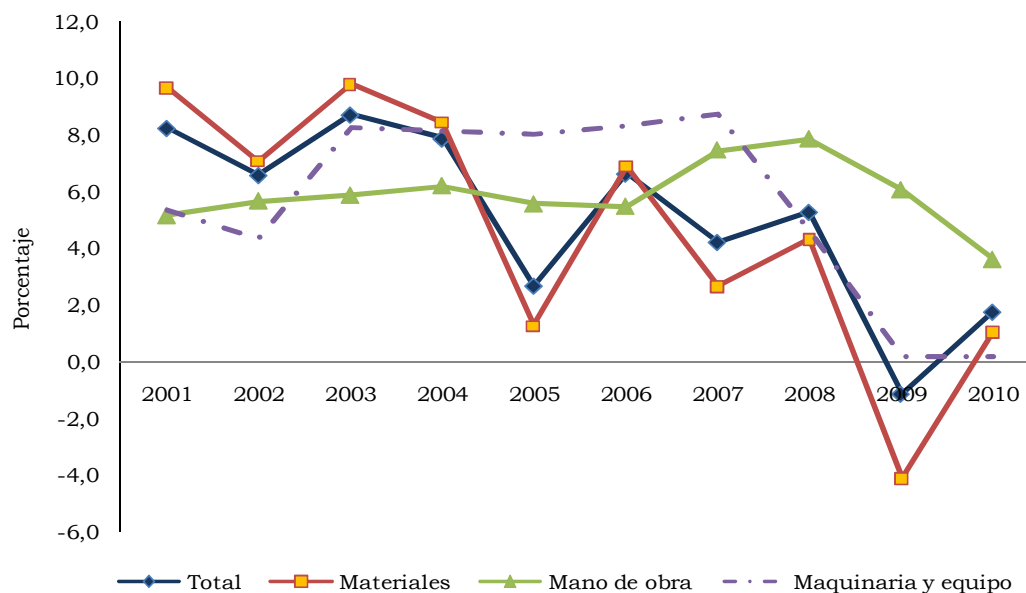

Fuente: DANE

Cuadro 3.2.2.
Total Nacional. Variación porcentual del ICCV mensual y en año corrido
2001 - 2010

Periodo	2001	2002	2003	2004	2005	2006	2007	2008	2009	2010
Enero	2,67	1,07	1,84	1,65	0,80	1,52	0,71	1,42	0,52	0,58
Febrero	1,58	1,44	2,28	2,44	0,59	0,51	0,99	1,56	0,44	0,35
Marzo	0,57	0,39	1,08	2,24	0,46	0,57	0,80	0,75	-0,02	0,46
Abril	0,48	0,29	0,51	0,82	0,39	0,54	0,48	0,50	-0,18	0,44
Mayo	0,29	0,38	0,69	0,50	0,45	0,69	0,17	0,32	-0,21	0,53
Junio	0,37	0,15	0,15	0,17	0,20	0,76	-0,03	0,91	-0,37	0,25
Julio	0,98	0,18	0,15	0,25	-0,26	1,13	-0,10	0,32	-0,02	-0,07
Agosto	0,00	0,24	0,25	0,11	0,06	0,46	0,22	0,20	-0,29	-0,34
Septiembre	0,11	0,30	0,21	-0,06	-0,23	0,32	0,16	-0,01	0,05	-0,33
Octubre	0,45	0,65	0,27	-0,17	-0,03	0,20	0,30	-0,29	-0,21	-0,12
Noviembre	0,23	0,67	0,60	-0,09	0,11	-0,11	0,13	-0,31	-0,56	-0,05
Diciembre	0,24	0,66	0,38	-0,21	0,12	-0,12	0,33	-0,19	-0,28	0,06
Año corrido	8,25	6,59	8,72	7,88	2,69	6,64	4,23	5,29	-1,12	1,77

Fuente: DANE

3.3. Índice de precios de la vivienda nueva -IPVN-

Gráfico 3.3.1.
Total. Evolución de las variaciones porcentuales anuales del IPVN
2004 - 2010 (trimestres)

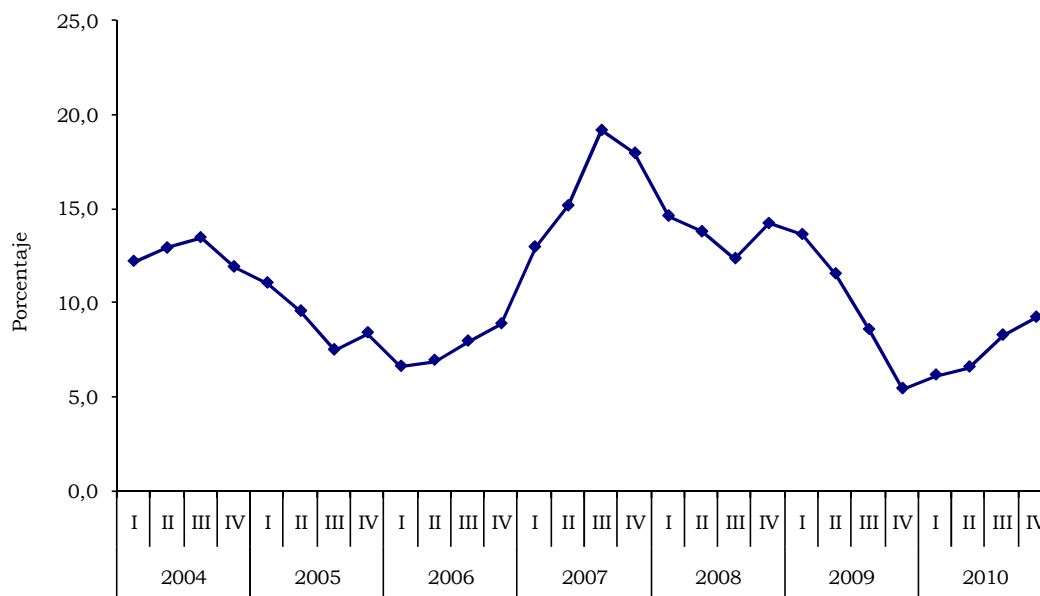

Fuente: DANE

Nota: En el año 2009 se suspende la publicación del IPVN, con el objeto de someter al índice a una revisión metodológica. Esta revisión termina a finales del año 2010 arrojando como resultado la eliminación de las viviendas de uso propio en el cálculo del índice, dejando así solo las viviendas para la venta las cuales son tranzadas en el mercado.

Cuadro 3.3.1.
Total. Variación porcentual trimestral del IPVN, por destino de vivienda y áreas urbanas y metropolitanas 2004 - 2010 (trimestres)

Periodo	Total	Destino de vivienda		Áreas urbanas - AU - y metropolitanas - AM -							
		Apartamentos	Casas	Armenia AU	Barranquilla AU	Bogotá AU	Bucaramanga AM	Cali AU	Medellin AM	Pereira AU	
2004	I	3,78	4,28	1,60	3,29	1,84	4,40	4,63	3,07	2,85	6,89
	II	3,25	3,55	1,72	2,91	4,71	4,34	-1,82	0,59	2,51	-3,13
	III	3,13	2,93	4,09	2,19	2,24	2,66	2,85	7,67	1,93	9,85
	IV	1,28	0,92	2,99	2,10	1,29	0,31	-2,40	6,93	2,56	1,04
2005	I	2,99	2,96	3,26	2,50	0,26	3,14	5,00	2,36	2,86	4,18
	II	1,86	1,77	2,39	-2,95	-0,50	1,04	5,89	4,85	2,69	1,39
	III	1,19	1,32	0,50	1,38	-0,03	0,51	-1,19	0,09	4,58	-3,78
	IV	2,14	2,13	2,16	8,30	-0,61	1,65	4,36	4,07	2,22	5,67
2006	I	1,30	1,45	0,40	1,40	0,52	1,59	3,84	0,08	0,31	5,02
	II	2,16	2,42	0,73	1,73	3,58	1,97	1,59	2,92	2,14	3,23
	III	2,16	2,73	-1,66	5,64	3,04	2,74	-4,02	1,42	1,42	7,11
	IV	3,01	2,27	7,97	2,04	2,86	2,17	0,13	3,50	4,93	7,53
2007	I	5,09	5,24	4,05	1,95	4,10	5,75	6,19	3,65	4,43	3,44
	II	4,14	4,20	3,69	3,94	5,72	3,56	1,74	8,23	4,20	1,50
	III	5,71	6,00	3,52	0,85	1,35	7,14	7,00	5,76	3,94	-2,17
	IV	1,96	2,04	1,39	-1,02	2,77	0,94	7,14	4,69	2,23	0,89
2008	I	2,12	1,81	4,40	0,09	1,97	2,37	6,14	0,78	1,75	-4,01
	II	3,38	3,60	1,63	5,78	5,37	3,27	6,41	3,77	2,64	2,01
	III	4,38	4,65	2,04	-0,78	5,35	6,22	2,90	1,76	2,34	-2,89
	IV	3,65	3,54	4,08	1,91	-0,01	3,72	8,12	8,15	1,03	2,06
2009	I	1,60	1,70	0,76	3,87	2,57	0,94	2,85	2,76	2,64	-2,32
	II	1,48	1,67	-0,20	3,04	0,30	1,00	5,23	-0,30	2,70	4,10
	III	1,62	1,12	5,93	8,89	1,42	3,37	1,28	-8,41	1,33	-1,34
	IV	0,65	0,95	-1,85	2,87	1,70	-0,24	0,18	0,42	2,15	9,42
2010	I	2,29	2,23	3,11	-2,39	5,00	2,74	4,00	0,82	0,29	4,73
	II	1,89	1,78	2,70	-1,61	-1,33	1,97	2,09	1,25	2,02	3,23
	III	3,23	3,51	0,40	2,39	1,55	3,48	3,82	3,80	2,80	-1,52
	IV	1,54	1,75	-0,34	3,10	3,25	1,94	4,48	-1,33	0,62	-0,66

Fuente: DANE

Nota: En el año 2009 se suspende la publicación del IPVN, con el objeto de someter al índice a una revisión metodológica. Esta revisión termina a finales del año 2010 arrojando como resultado la eliminación de las viviendas de uso propio en el cálculo del índice, dejando así solo las viviendas para la venta las cuales son tranzadas en el mercado.

Cuadro 3.3.2.
Total. Variación porcentual anual del IPVN, por destino de vivienda y
áreas urbanas y metropolitanas
2004 - 2010 (trimestres)

Periodo	Total	Destino de vivienda		Áreas urbanas - AU - y metropolitanas - AM -							
		Apartamentos	Casas	Armenia AU	Barranquilla AU	Bogotá AU	Bucaramanga AM	Cali AU	Medellin AM	Pereira AU	
2004	I	12,22	13,33	8,26	15,53	11,28	13,67	17,75	10,91	8,74	16,40
	II	12,92	13,99	8,85	19,52	9,45	15,41	11,56	10,79	8,93	9,15
	III	13,47	14,06	10,93	14,95	12,37	15,23	8,57	13,43	9,65	17,59
	IV	11,92	12,16	10,78	10,90	10,42	12,18	3,10	19,36	10,22	14,94
2005	I	11,06	10,75	12,60	10,05	8,72	10,82	3,47	18,53	10,22	12,03
	II	9,57	8,84	13,34	3,79	3,31	7,32	11,60	23,56	10,42	17,25
	III	7,51	7,14	9,44	2,96	1,01	5,07	7,21	14,86	13,30	2,70
	IV	8,42	8,43	8,56	9,22	-0,89	6,47	14,65	11,80	12,91	7,40
2006	I	6,64	6,84	5,54	8,05	-0,63	4,87	13,38	9,30	10,11	8,26
	II	6,96	7,52	3,83	13,26	3,44	5,83	8,78	7,29	9,52	10,23
	III	7,97	9,02	1,60	18,02	6,62	8,18	5,67	8,71	6,21	22,71
	IV	8,90	9,17	7,38	11,20	10,35	8,73	1,39	8,11	9,03	24,86
2007	I	12,98	13,25	11,28	11,80	14,28	13,19	3,68	11,97	13,51	22,98
	II	15,16	15,21	14,56	14,23	16,64	14,95	3,83	17,75	15,80	20,91
	III	19,17	18,88	20,59	9,05	14,73	19,87	15,75	22,79	18,69	10,44
	IV	17,96	18,61	13,24	5,78	14,63	18,43	23,85	24,21	15,63	3,62
2008	I	14,63	14,75	13,62	3,85	12,29	14,65	23,79	20,77	12,66	-3,85
	II	13,79	14,09	11,36	5,69	11,92	14,34	29,47	15,80	10,97	-3,36
	III	12,36	12,64	9,77	3,99	16,33	13,36	24,51	11,41	9,26	-4,07
	IV	14,23	14,30	12,68	7,06	13,19	16,48	25,65	15,09	7,97	-2,95
2009	I	13,64	14,18	8,75	11,10	13,85	14,85	21,76	17,35	8,92	-1,24
	II	11,55	12,05	6,79	8,22	8,37	12,32	20,40	12,75	8,98	0,79
	III	8,59	8,26	10,86	18,76	4,33	9,30	18,51	1,48	7,91	2,40
	IV	5,45	5,55	4,55	19,89	6,11	5,13	9,81	-5,76	9,11	9,78
2010	I	6,17	6,09	6,98	12,66	8,63	7,00	11,03	-7,55	6,61	17,69
	II	6,60	6,21	10,09	7,57	6,86	8,03	7,72	-6,11	5,90	16,70
	III	8,30	8,71	4,35	1,15	7,00	8,14	10,42	6,40	7,44	16,49
	IV	9,25	9,57	5,96	1,38	8,63	10,51	15,16	4,54	5,83	5,77

Fuente: DANE

Nota: En el año 2009 se suspende la publicación del IPVN, con el objeto de someter al índice a una revisión metodológica. Esta revisión termina a finales del año 2010 arrojando como resultado la eliminación de las viviendas de uso propio en el cálculo del índice, dejando así solo las viviendas para la venta las cuales son tranzadas en el mercado.

3.4. Índice de costos de la educación superior privada –ICESP–

Cuadro 3.4.1. Total. Variación porcentual semestral y anual del ICESP total y por tipo de institución 1999 - 2010

Año - semestre	Total ICESP	Variación semestral				Total ICESP	Variación anual				
		Universidades	Instituciones universitarias	Instituciones tecnológicas	Instituciones técnicas		Universidades	Instituciones universitarias	Instituciones tecnológicas	Instituciones técnicas	
1999	I	15,26	15,85	14,16	11,90	11,81	16,63	17,25	15,24	13,31	15,17
	II	2,36	1,47	2,91	4,61	5,46	17,98	17,56	17,48	17,05	17,92
2000	I	7,48	7,24	7,93	7,67	9,32	10,02	8,82	11,07	12,63	15,29
	II	1,30	1,34	1,37	0,89	0,80	8,88	8,68	9,41	8,63	10,20
2001	I	6,77	6,26	8,60	6,98	6,62	8,16	7,68	10,09	7,93	7,47
	II	1,53	1,81	1,07	1,25	2,29	8,40	8,18	9,77	8,31	9,06
2002	I	5,52	5,17	6,50	5,65	5,91	7,13	7,08	7,64	6,97	8,34
	II	1,96	2,21	1,51	1,27	0,97	7,59	7,50	8,11	6,99	6,94
2003	I	6,35	6,40	6,36	5,47	5,86	8,44	8,76	7,97	6,81	6,89
	II	1,27	1,41	1,15	0,88	-1,62	7,70	7,91	7,59	6,40	4,14
2004	I	5,00	4,80	5,80	4,59	3,70	6,33	6,28	7,02	5,52	2,02
	II	0,85	0,92	0,68	0,43	1,07	5,89	5,77	6,52	5,05	4,81
2005	I	4,88	4,95	4,89	3,65	2,56	5,78	5,92	5,60	4,10	3,66
	II	0,84	0,82	0,58	1,39	0,49	5,76	5,82	5,50	5,08	3,07
2006	I	4,34	4,30	4,73	3,63	3,28	5,21	5,15	5,34	5,07	3,80
	II	0,71	0,59	1,13	0,92	0,75	5,08	4,92	5,92	4,58	4,06
2007	I	4,61	4,65	4,56	4,30	4,37	5,35	5,28	5,74	5,25	5,16
	II	0,37	0,31	0,60	0,28	0,29	4,99	4,98	5,19	4,59	4,68
2008	I	5,03	4,90	5,65	5,18	4,34	5,41	5,23	6,28	5,48	4,64
	II	0,83	0,83	0,55	0,93	0,72	5,90	5,78	6,24	6,16	5,09
2009	I	5,15	5,55	4,32	4,00	4,97	6,02	6,43	4,90	4,97	5,73
	II	-0,03	0,00	0,29	-0,49	0,14	5,12	5,55	4,64	3,48	5,11
2010	I	2,76	2,86	2,58	2,76	1,91	2,74	2,86	2,88	2,25	2,05
	II	0,19	0,17	0,23	0,36	-0,08	2,96	3,04	2,81	3,13	1,83

Fuente: DANE

Gráfico 3.4.1. Total. Variación porcentual anual del ICESP total y por tipo de institución 1999 - 2010 (semestres)

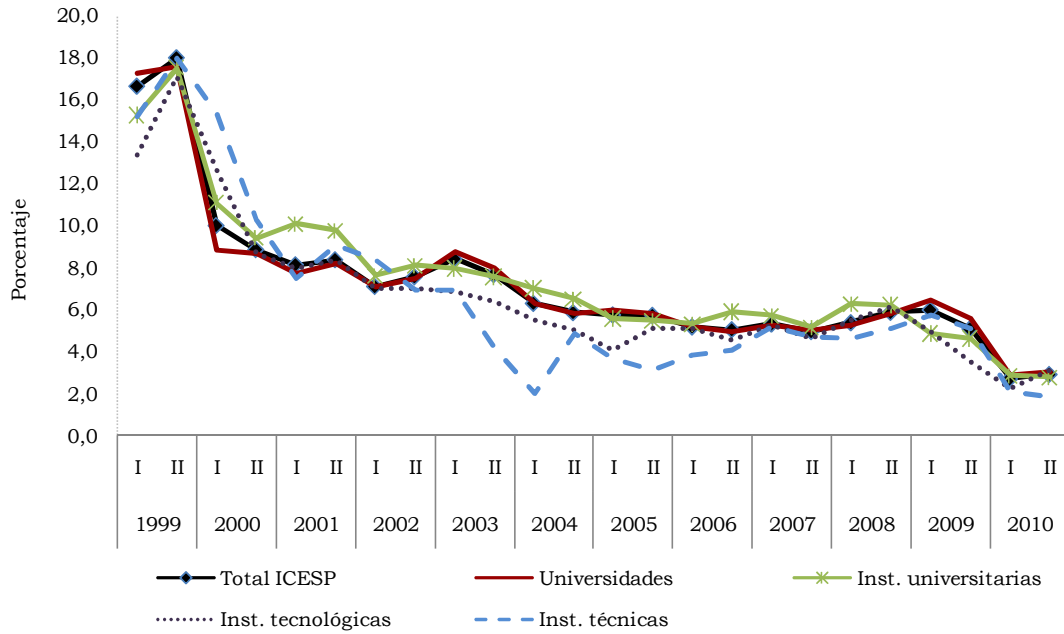

Fuente: DANE

4. MERCADO LABORAL

Gráfico 4.1. Total Nacional. Tasa global de participación, de ocupación, desempleo y subempleo 2001 - 2010

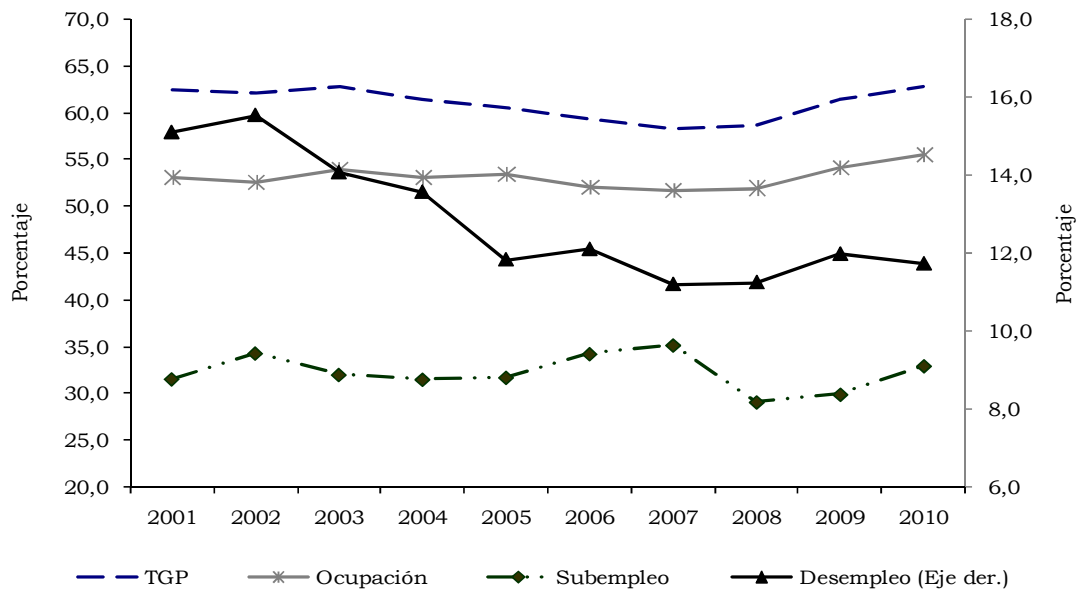

Fuente: DANE - Encuesta Continua de Hogares, Gran Encuesta Integrada de Hogares

Cuadro 4.1.
Total Nacional. Porcentaje de población en edad de trabajar y tasa global de participación, según departamento. 2002 - 2010

Departamentos	Porcentaje																	
	Porcentaje de población en edad de trabajar									Tasa global de participación								
	2002	2003	2004	2005	2006	2007	2008	2009	2010	2002	2003	2004	2005	2006	2007	2008	2009	2010
Total Nacional	75,4	75,8	76,2	76,6	77,0	77,4	77,8	78,2	78,5	62,2	62,8	61,4	60,6	59,3	58,3	58,6	61,5	62,9
Antioquia	76,9	77,4	77,9	78,3	78,8	79,2	79,6	79,9	80,2	61,2	60,2	59,2	57,6	55,0	56,7	57,0	60,4	61,2
Atlántico	74,9	75,2	75,6	75,9	76,2	76,6	76,9	77,3	77,6	55,7	55,4	54,5	53,5	55,1	56,1	54,7	55,8	57,1
Bogotá D.C.	77,3	77,7	78,1	78,5	78,9	79,4	79,8	80,1	80,5	67,1	67,7	66,0	66,4	65,5	64,0	65,5	66,5	68,6
Bolívar	72,9	73,3	73,6	74,1	74,4	74,8	75,2	75,6	76,0	52,2	52,4	52,9	53,3	53,4	54,9	49,6	52,2	54,3
Boyacá	76,0	76,3	76,6	77,0	77,1	77,5	77,9	78,3	78,6	61,9	65,4	63,1	59,7	57,9	58,7	60,2	55,8	56,8
Caldas	78,1	78,6	79,1	79,7	79,9	80,1	80,3	80,6	80,7	61,8	60,6	58,2	58,5	53,5	52,8	52,4	53,8	54,9
Caquetá	70,6	70,9	71,3	71,8	72,0	72,5	72,9	73,2	73,6	53,2	58,6	54,6	57,1	54,1	52,1	50,7	51,6	52,1
Cauca	75,0	75,2	75,5	75,8	76,2	76,9	77,4	77,9	78,3	65,2	67,4	66,6	67,4	61,0	57,9	54,4	56,1	56,0
Cesar	70,3	70,7	71,2	71,6	71,7	72,5	72,9	73,4	73,8	57,0	54,9	53,8	53,0	53,4	51,2	50,6	55,3	57,1
Córdoba	73,1	73,6	74,0	74,3	74,7	75,1	75,4	75,8	76,0	60,9	61,3	59,9	59,6	56,0	55,4	57,0	65,3	64,8
Cundinamarca	76,0	76,4	76,7	77,0	77,4	77,8	78,2	78,5	78,8	63,1	65,5	62,0	60,2	62,6	60,5	63,2	68,6	70,9
Chocó	67,2	67,7	68,2	68,8	68,6	69,5	69,9	70,3	70,6	65,3	66,3	63,8	60,3	54,7	47,1	47,0	50,5	51,1
Huila	72,7	73,2	73,7	74,2	74,2	75,2	75,7	76,2	76,7	61,1	66,5	60,8	58,0	55,4	55,2	58,2	61,7	60,9
La Guajira	70,0	70,2	70,3	70,3	70,2	70,7	70,9	71,2	71,4	50,9	55,1	57,3	54,0	53,8	48,1	49,2	58,5	65,6
Magdalena	71,4	71,4	71,5	71,5	71,8	72,1	72,5	72,8	73,1	52,6	52,2	53,2	51,0	52,5	53,7	50,7	53,2	55,4
Meta	74,3	74,8	75,1	75,5	75,8	76,1	76,3	76,6	76,8	63,9	65,7	61,4	61,7	61,6	61,0	61,0	64,0	63,2
Nariño	75,1	75,4	75,7	76,0	76,4	76,7	77,1	77,5	77,9	66,9	70,5	68,4	61,8	60,4	57,3	57,8	64,1	68,0
Norte de Santander	73,1	73,4	73,8	74,3	74,8	75,2	75,7	76,2	76,7	61,5	61,4	59,7	59,5	58,8	58,1	57,9	58,7	59,1
Quindío	77,1	77,6	78,1	78,5	78,8	79,3	79,7	80,0	80,3	63,5	62,1	59,9	61,2	57,3	54,8	57,4	56,6	59,4
Risaralda	77,4	77,9	78,4	78,8	79,2	79,7	80,0	80,4	80,7	64,0	62,5	61,5	61,0	58,8	55,3	57,0	62,3	62,6
Santander	76,5	77,0	77,5	78,0	78,5	79,0	79,4	79,9	80,3	67,4	67,4	65,7	66,8	62,0	56,8	58,4	64,3	66,6
Sucre	72,7	73,2	73,7	74,3	74,7	75,2	75,7	76,1	76,5	49,9	53,4	51,8	50,2	51,7	53,0	50,1	51,7	53,4
Tolima	75,2	75,6	76,1	76,5	76,9	77,2	77,6	78,0	78,3	65,1	64,5	64,3	61,9	61,9	59,9	65,5	63,9	67,0
Valle	76,9	77,4	77,9	78,4	78,9	79,3	79,7	80,2	80,5	64,4	64,8	64,8	65,2	64,3	62,7	62,0	66,2	66,5

Fuente: DANE - Encuesta Continua de Hogares, Gran Encuesta Integrada de Hogares.

Nota 1: Datos expandidos con proyecciones de población, elaboradas con base en los resultados del censo 2005.

Nota 2: Toda variable cuya proporción respecto a la PEA sea menor al 10%, tiene un error de muestreo superior al 5%, que es el nivel de calidad admisible para el DANE.

Nota 3: Existe una diferencia no significativa entre las estimaciones del total departamento y total nacional, esto es debido a que el total nacional del año corresponde a una estimación del promedio ponderado de los 12 meses, mientras que para el total departamento se refiere a una estimación del total acumulado durante el año.

Cuadro 4.2.
Total Nacional. Tasa de ocupación y tasa de desempleo, según departamento
2002 - 2010

Departamentos	Porcentaje																	
	Tasa de ocupación									Tasa de desempleo								
	2002	2003	2004	2005	2006	2007	2008	2009	2010	2002	2003	2004	2005	2006	2007	2008	2009	2010
Total Nacional	52,5	54,0	53,1	53,4	52,1	51,7	52,0	54,1	55,5	15,5	14,1	13,6	11,8	12,1	11,2	11,2	12,0	11,7
Antioquia	51,6	51,8	50,7	50,6	47,9	50,4	50,1	52,7	53,9	15,7	14,0	14,4	12,1	12,9	11,2	12,1	12,7	11,9
Atlántico	47,3	46,9	47,0	46,6	48,2	49,4	48,6	50,0	51,5	15,2	15,4	13,8	13,0	12,5	11,9	11,2	10,4	9,7
Bogotá D.C.	54,9	56,5	56,3	57,7	58,0	57,4	58,9	58,9	61,3	18,3	16,6	14,8	13,1	11,5	10,4	10,0	11,5	10,7
Bolívar	46,3	47,3	47,8	47,9	47,3	48,4	44,5	46,9	49,8	11,4	9,7	9,6	10,1	11,4	11,9	10,3	10,1	8,1
Boyacá	52,1	56,1	55,2	54,2	51,4	53,1	56,0	50,4	51,1	15,9	14,2	12,6	9,3	11,2	9,6	7,0	9,7	10,1
Caldas	51,5	49,6	48,7	50,2	47,1	46,6	46,1	46,9	47,2	16,8	18,2	16,3	14,1	11,8	11,8	12,0	12,9	14,0
Caquetá	48,3	53,6	49,0	53,3	48,1	47,1	46,2	45,0	46,0	9,3	8,5	10,3	6,7	11,1	9,6	8,8	12,9	11,8
Cauca	58,5	60,8	61,0	60,9	55,1	52,6	48,6	50,3	50,1	10,3	9,8	8,4	9,6	9,7	9,1	10,7	10,4	10,7
Cesar	51,4	50,1	49,7	49,4	47,2	43,9	43,5	49,4	51,1	9,8	8,8	7,7	6,7	11,6	14,3	14,0	10,8	10,6
Córdoba	51,1	53,6	51,7	52,2	48,7	48,0	49,8	55,6	56,1	16,1	12,5	13,8	12,4	13,1	13,4	12,7	14,8	13,5
Cundinamarca	51,0	55,0	53,0	53,8	56,5	53,7	57,1	61,3	63,7	19,1	16,0	14,5	10,6	9,7	11,3	9,6	10,6	10,1
Chocó	59,9	62,0	57,6	54,3	47,2	40,2	40,8	44,3	46,0	8,3	6,5	9,8	10,1	13,8	14,7	13,1	12,3	9,9
Huila	48,6	56,3	51,3	51,1	47,3	49,9	52,5	55,0	55,2	20,4	15,4	15,6	11,8	14,6	9,6	9,8	10,9	9,3
La Guajira	47,5	51,2	53,7	50,9	50,0	40,7	41,3	52,4	59,6	6,8	7,1	6,2	5,7	7,1	15,5	15,9	10,4	9,2
Magdalena	46,9	48,4	49,2	47,8	47,2	47,6	44,5	48,1	50,8	10,8	7,3	7,5	6,2	10,1	11,4	12,3	9,6	8,3
Meta	56,2	57,8	55,5	55,1	54,6	54,8	54,6	57,0	56,9	12,1	12,1	9,7	10,7	11,4	10,2	10,5	10,8	10,0
Nariño	57,1	63,3	61,7	55,0	51,6	50,3	51,1	54,6	52,9	14,7	10,2	9,7	11,0	14,6	12,2	11,6	14,8	22,2
Norte de Santander	53,0	51,9	50,9	51,7	51,3	52,3	52,2	52,7	52,1	13,7	15,5	14,7	13,2	12,7	10,1	9,9	10,3	11,8
Quindío	51,0	48,9	47,2	49,2	48,7	47,3	47,9	46,0	48,7	19,7	21,2	21,2	19,6	15,0	13,6	16,6	18,8	18,1
Risaralda	53,6	52,4	51,7	52,4	51,4	48,7	49,8	51,3	51,2	16,3	16,1	16,0	14,2	12,6	11,9	12,6	17,7	18,3
Santander	56,5	57,6	56,3	58,6	55,0	51,1	53,2	59,2	60,7	16,2	14,5	14,4	12,2	11,4	10,1	8,8	7,8	8,8
Sucre	46,0	50,0	48,0	47,5	47,4	46,8	45,1	46,8	47,5	7,9	6,2	7,3	5,5	8,4	11,7	10,2	9,5	11,2
Tolima	53,5	52,8	53,4	53,1	52,1	52,1	55,5	54,6	57,2	17,9	18,2	17,0	14,2	15,8	13,0	15,3	14,5	14,6
Valle	54,7	55,6	54,7	56,9	55,9	55,9	54,2	56,9	57,9	15,1	14,2	15,6	12,7	13,0	10,9	12,7	14,0	13,0

Fuente: DANE - Encuesta Continua de Hogares, Gran Encuesta Integrada de Hogares.

Nota 1: Datos expandidos con proyecciones de población, elaboradas con base en los resultados del censo 2005.

Nota 2: Toda variable cuya proporción respecto a la PEA sea menor al 10%, tiene un error de muestreo superior al 5%, que es el nivel de calidad admisible para el DANE.

Nota 3: Existe una diferencia no significativa entre las estimaciones del total departamento y total nacional, esto es debido a que el total nacional del año corresponde a una estimación del promedio ponderado de los 12 meses, mientras que para el total departamento se refiere a una estimación del total acumulado durante el año.

Cuadro 4.3.
Total Nacional. Tasa de subempleo, según departamento
2002 - 2010

Departamentos	Tasa de subempleo								
	2002	2003	2004	2005	2006	2007	2008	2009	2010
Total Nacional	34,3	32,0	31,5	31,7	34,2	35,2	29,1	29,9	32,9
Antioquia	29,8	27,1	23,6	18,4	21,6	27,6	23,9	27,8	29,4
Atlántico	28,8	19,5	21,9	30,2	29,5	27,5	17,0	17,2	21,1
Bogotá D.C.	34,7	33,4	31,8	34,1	31,6	30,8	29,3	24,2	32,2
Bolívar	26,5	14,1	17,5	25,6	33,6	31,4	20,0	23,8	26,3
Boyacá	34,1	40,8	41,5	32,8	37,4	40,0	24,0	19,3	31,9
Caldas	37,6	35,5	33,1	30,1	25,3	28,9	22,5	21,1	22,7
Caquetá	16,3	23,8	26,5	37,2	37,7	32,0	16,6	17,8	18,0
Cauca	39,9	38,4	39,2	40,6	48,8	47,3	40,3	38,4	38,0
Cesar	35,4	13,8	15,6	26,2	37,5	36,7	30,0	27,5	35,4
Córdoba	42,1	41,4	47,0	48,5	46,7	52,0	45,9	40,2	45,4
Cundinamarca	29,3	37,1	35,9	30,4	40,2	35,7	32,0	36,2	38,5
Chocó	45,5	42,7	37,3	37,7	28,8	32,9	20,0	12,8	14,4
Huila	37,0	43,4	37,2	33,2	35,0	44,0	37,7	43,5	40,6
La Guajira	28,7	9,4	16,3	18,5	28,7	34,1	25,1	30,1	31,7
Magdalena	30,6	10,4	17,7	20,7	32,0	37,3	25,7	23,8	24,7
Meta	37,0	36,8	31,4	35,4	32,8	37,4	29,6	31,9	26,5
Nariño	44,2	45,6	40,7	33,3	39,7	43,3	31,4	36,7	36,4
Norte de Santander	36,9	36,8	34,6	33,4	35,9	39,5	30,2	28,6	30,1
Quindío	35,3	29,3	31,8	33,9	34,9	38,3	33,8	31,3	31,3
Risaralda	37,7	36,1	33,4	35,2	28,5	25,1	25,6	25,5	29,3
Santander	32,4	34,0	35,2	37,6	36,4	30,5	24,6	30,6	32,2
Sucre	29,1	11,7	12,5	25,8	32,2	43,2	31,7	37,1	39,5
Tolima	41,9	39,2	40,5	35,0	40,6	38,0	32,4	31,8	37,9
Valle	36,4	35,0	36,5	37,1	42,6	43,3	36,7	41,8	41,3

Fuente: DANE - Encuesta Continua de Hogares, Gran Encuesta Integrada de Hogares

Nota 1: Datos expandidos con proyecciones de población, elaboradas con base en los resultados del censo 2005.

Nota 2: Toda variable cuya proporción respecto a la PEA sea menor al 10%, tiene un error de muestreo superior al 5%, que es el nivel de calidad admisible para el DANE.

Nota 3: Existe una diferencia no significativa entre las estimaciones del total departamento y total nacional, esto es debido a que el total nacional del año corresponde a una estimación del promedio ponderado de los 12 meses, mientras que para el total departamento se refiere a una estimación del total acumulado durante el año.

Cuadro 4.4.
Total Nacional. Población total y población en edad de trabajar, según departamento
2002 - 2010

Departamentos	Miles de personas																		
	Población total									Población en edad de trabajar									
	2002	2003	2004	2005	2006	2007	2008	2009	2010	2002	2003	2004	2005	2006	2007	2008	2009	2010	
Total Nacional	40.177	40.679	41.182	41.687	42.186	42.689	43.195	43.705	44.217	30.296	30.835	31.382	31.939	32.472	33.048	33.610	34.171	34.716	
Antioquia	5.447	5.526	5.604	5.682	5.758	5.835	5.912	5.989	6.066	4.187	4.275	4.363	4.452	4.536	4.621	4.705	4.788	4.868	
Atlántico	2.076	2.106	2.136	2.166	2.196	2.225	2.255	2.285	2.314	1.555	1.585	1.614	1.645	1.674	1.704	1.735	1.765	1.796	
Bogotá D.C.	6.505	6.612	6.718	6.825	6.930	7.034	7.139	7.244	7.348	5.031	5.138	5.245	5.355	5.469	5.582	5.694	5.803	5.911	
Bolívar	1.828	1.845	1.861	1.879	1.898	1.917	1.937	1.958	1.980	1.333	1.351	1.371	1.392	1.413	1.434	1.457	1.481	1.504	
Boyacá	1.244	1.248	1.252	1.255	1.258	1.261	1.263	1.266	1.268	946	953	959	966	970	977	984	991	997	
Caldas	963	965	967	969	971	973	975	976	978	753	759	765	772	775	779	783	787	790	
Caquetá	407	411	415	420	426	431	436	442	448	287	291	296	302	306	312	318	324	329	
Cauca	1.239	1.249	1.259	1.269	1.278	1.288	1.298	1.308	1.319	928	940	951	962	974	990	1.005	1.019	1.033	
Cesar	867	879	891	903	916	929	941	954	966	610	622	634	647	657	673	686	700	713	
Córdoba	1.404	1.425	1.446	1.468	1.490	1.512	1.535	1.558	1.582	1.026	1.049	1.070	1.091	1.113	1.135	1.158	1.180	1.203	
Cundinamarca	2.175	2.216	2.256	2.296	2.335	2.374	2.413	2.453	2.493	1.654	1.692	1.730	1.768	1.807	1.847	1.887	1.927	1.965	
Chocó	442	446	450	454	458	463	467	472	476	297	302	307	313	314	321	326	331	336	
Huila	968	982	997	1.011	1.026	1.040	1.054	1.069	1.083	704	719	734	750	762	782	798	815	830	
La Guajira	599	626	654	682	709	736	763	791	819	420	439	459	479	497	521	542	563	584	
Magdalena	1.122	1.131	1.140	1.150	1.160	1.170	1.180	1.191	1.201	801	808	815	823	832	844	855	867	879	
Meta	732	749	766	783	800	818	835	853	871	544	560	576	591	606	622	638	654	669	
Nariño	1.483	1.503	1.522	1.542	1.561	1.580	1.600	1.619	1.640	1.115	1.134	1.153	1.172	1.192	1.213	1.234	1.256	1.277	
Norte de Santander	1.212	1.222	1.233	1.244	1.254	1.265	1.276	1.287	1.298	886	897	910	925	938	952	966	981	995	
Quindío	525	528	531	535	538	541	544	547	550	405	410	415	420	424	429	433	437	441	
Risaralda	880	886	892	898	903	909	914	920	925	681	690	699	707	716	724	732	739	746	
Santander	1.928	1.938	1.948	1.958	1.968	1.979	1.990	2.000	2.010	1.475	1.492	1.509	1.527	1.545	1.563	1.581	1.598	1.613	
Sucre	750	757	764	772	780	787	795	803	811	545	554	564	573	582	592	601	611	620	
Tolima	1.349	1.354	1.360	1.365	1.370	1.374	1.379	1.383	1.388	1.014	1.025	1.035	1.045	1.053	1.062	1.070	1.078	1.086	
Valle	4.031	4.074	4.117	4.161	4.205	4.249	4.293	4.338	4.383	3.100	3.153	3.207	3.263	3.317	3.370	3.424	3.477	3.528	

Fuente: DANE - Encuesta Continua de Hogares, Gran Encuesta Integrada de Hogares

Nota 1: Datos expandidos con proyecciones de población, elaboradas con base en los resultados del censo 2005.

Nota 2: Toda variable cuya proporción respecto a la PEA sea menor al 10%, tiene un error de muestreo superior al 5%, que es el nivel de calidad admisible para el DANE.

Nota 3: Existe una diferencia no significativa entre las estimaciones del total departamento y total nacional, esto es debido a que el total nacional del año corresponde a una estimación del promedio ponderado de los 12 meses, mientras que para el total departamento se refiere a una estimación del total acumulado durante el año.

Cuadro 4.5.
Total Nacional. Población económicamente activa y ocupados, según departamento
2002 - 2010

Miles de personas

Departamentos	Población económicamente activa										Ocupados									
	2002	2003	2004	2005	2006	2007	2008	2009	2010	2002	2003	2004	2005	2006	2007	2008	2009	2010		
Total Nacional	18.843	19.371	19.284	19.356	19.247	19.251	19.686	21.004	21.840	15.916	16.647	16.668	17.067	16.919	17.096	17.472	18.490	19.279		
Antioquia	2.563	2.575	2.584	2.565	2.493	2.620	2.682	2.892	2.977	2.161	2.214	2.210	2.254	2.172	2.327	2.357	2.525	2.622		
Atlántico	867	878	881	880	922	956	949	986	1.024	735	743	759	766	807	842	843	883	926		
Bogotá D.C.	3.378	3.478	3.463	3.553	3.585	3.573	3.727	3.862	4.056	2.760	2.902	2.951	3.088	3.171	3.202	3.353	3.418	3.623		
Bolívar	696	709	726	742	754	788	723	772	816	617	640	656	667	668	694	649	694	750		
Boyacá	586	623	605	577	562	574	592	553	567	493	534	529	524	499	519	551	499	510		
Caldas	465	460	445	451	414	412	410	424	434	387	376	372	388	365	363	361	369	373		
Caquetá	153	171	162	172	166	163	161	167	172	139	156	145	161	147	147	147	146	151		
Cauca	606	633	633	648	595	573	546	572	579	543	571	580	586	537	521	488	512	517		
Cesar	347	341	341	343	351	345	347	387	407	313	311	315	320	310	295	298	345	364		
Córdoba	625	642	641	650	623	629	660	770	780	524	562	553	570	541	545	576	657	674		
Cundinamarca	1.044	1.108	1.073	1.064	1.131	1.117	1.193	1.321	1.392	844	931	918	951	1.021	992	1.078	1.181	1.252		
Chocó	194	200	196	189	172	151	153	167	172	178	187	177	170	148	129	133	147	155		
Huila	430	478	446	435	422	432	465	502	505	342	404	377	384	360	390	419	448	458		
La Guajira	214	242	263	259	268	251	266	329	384	199	225	247	244	249	212	224	295	348		
Magdalena	421	422	433	419	437	453	434	461	486	376	391	401	393	393	402	380	417	446		
Meta	348	368	354	365	374	379	389	418	423	306	323	319	326	331	341	348	373	381		
Nariño	746	799	788	725	720	695	714	805	868	636	718	712	645	615	610	631	685	676		
Norte de Santander	545	551	543	550	551	553	560	576	588	470	465	463	478	481	498	504	516	518		
Quindío	257	255	249	257	243	235	249	248	262	206	201	196	206	206	203	207	201	215		
Risaralda	436	431	430	432	421	401	417	461	468	365	362	361	370	368	353	365	379	382		
Santander	993	1.006	992	1.020	959	888	922	1.027	1.074	833	860	849	895	850	798	841	946	979		
Sucre	272	296	292	288	301	314	302	316	331	251	277	271	272	276	277	271	286	294		
Tolima	661	661	665	646	651	636	701	689	728	542	541	552	555	549	553	594	589	621		
Valle	1.998	2.043	2.078	2.127	2.133	2.114	2.124	2.300	2.348	1.696	1.752	1.754	1.856	1.855	1.884	1.855	1.978	2.043		

Fuente: DANE - Encuesta Continua de Hogares, Gran Encuesta Integrada de Hogares

Nota 1: Datos expandidos con proyecciones de población, elaboradas con base en los resultados del censo 2005.

Nota 2: Toda variable cuya proporción respecto a la PEA sea menor al 10%, tiene un error de muestreo superior al 5%, que es el nivel de calidad admisible para el DANE.

Nota 3: Existe una diferencia no significativa entre las estimaciones del total departamento y total nacional, esto es debido a que el total nacional del año corresponde a una estimación del promedio ponderado de los 12 meses, mientras que para el total departamento se refiere a una estimación del total acumulado durante el año.

Cuadro 4.6.
Total Nacional. Desocupados y subempleados, según departamento
2002 - 2010

Departamentos	Miles de personas																	
	Desocupados									Subempleados								
	2002	2003	2004	2005	2006	2007	2008	2009	2010	2002	2003	2004	2005	2006	2007	2008	2009	2010
Total Nacional	2.927	2.725	2.616	2.289	2.328	2.155	2.213	2.515	2.561	6.462	6.198	6.072	6.137	6.587	6.768	5.722	6.278	7.194
Antioquia	403	362	373	311	321	293	325	367	355	764	698	609	472	539	723	640	804	874
Atlántico	131	136	121	114	115	113	106	103	99	250	171	193	266	272	262	161	170	217
Bogotá D.C.	618	576	512	465	414	371	374	444	433	1.172	1.161	1.100	1.212	1.134	1.101	1.094	933	1307
Bolívar	79	69	70	75	86	94	74	78	66	184	100	127	190	253	247	145	184	215
Boyacá	93	89	76	54	63	55	42	53	57	200	254	252	189	210	230	142	107	181
Caldas	78	84	73	64	49	49	49	55	61	175	163	147	136	105	119	92	89	98
Caquetá	14	15	17	12	18	16	14	22	20	25	41	43	64	62	52	27	30	31
Cauca	62	62	53	62	58	52	58	60	62	242	243	248	263	290	271	220	219	220
Cesar	34	30	26	23	41	49	49	42	43	123	47	53	90	132	126	104	106	144
Córdoba	101	81	88	80	82	84	84	114	105	263	266	301	315	291	327	303	310	354
Cundinamarca	200	178	156	113	110	126	115	140	140	306	412	385	323	454	399	382	478	535
Chocó	16	13	19	19	24	22	20	21	17	88	85	73	71	50	50	31	21	25
Huila	88	74	70	51	62	41	46	55	47	159	207	166	144	148	190	175	218	205
La Guajira	15	17	16	15	19	39	42	34	35	61	23	43	48	77	85	67	99	122
Magdalena	45	31	32	26	44	52	53	44	40	129	44	77	87	140	169	111	110	120
Meta	42	45	34	39	43	39	41	45	42	129	136	111	129	122	142	115	133	112
Nariño	110	81	77	80	105	85	83	119	192	330	365	321	241	286	301	224	295	316
Norte de Santander	75	85	80	73	70	56	55	59	69	201	202	188	184	198	218	169	164	177
Quindío	51	54	53	50	36	32	41	47	47	91	75	79	87	85	90	84	77	82
Risaralda	71	70	69	61	53	48	52	82	85	165	155	143	152	120	101	107	118	137
Santander	161	146	143	124	109	89	82	80	95	321	342	349	383	349	271	227	314	346
Sucre	21	18	21	16	25	37	31	30	37	79	35	37	74	97	135	96	117	131
Tolima	118	120	113	92	103	83	107	100	106	277	259	270	226	265	242	227	219	276
Valle	302	291	324	271	278	230	270	322	305	727	715	758	790	909	915	779	960	969

Fuente: DANE - Encuesta Continua de Hogares, Gran Encuesta Integrada de Hogares

Nota 1: Datos expandidos con proyecciones de población, elaboradas con base en los resultados del censo 2005.

Nota 2: Toda variable cuya proporción respecto a la PEA sea menor al 10%, tiene un error de muestreo superior al 5%, que es el nivel de calidad admisible para el DANE.

Nota 3: Existe una diferencia no significativa entre las estimaciones del total departamento y total nacional, esto es debido a que el total nacional del año corresponde a una estimación del promedio ponderado de los 12 meses, mientras que para el total departamento se refiere a una estimación del total acumulado durante el año.

Gráfico 4.2.
Total Nacional. Tasa de desempleo, según departamento
2010

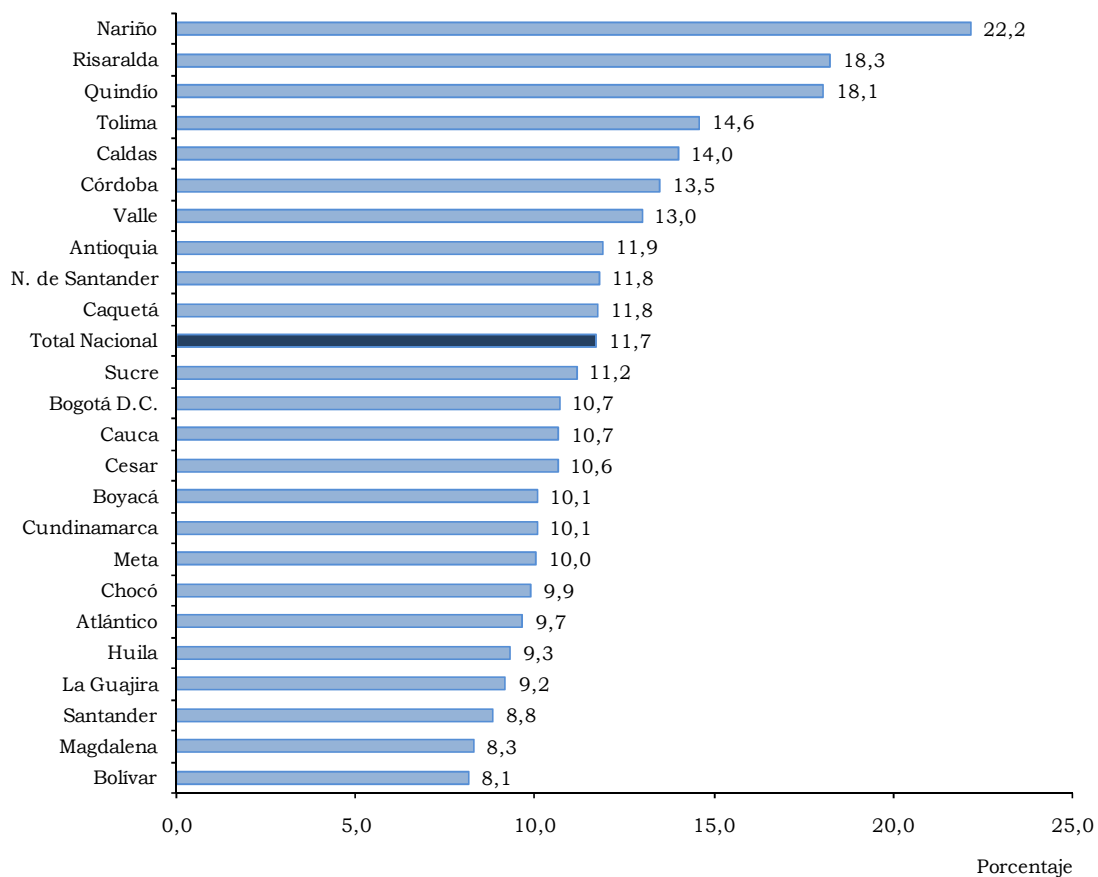

Fuente: DANE - Gran Encuesta Integrada de Hogares.

Cuadro 4.7.
Total 13 ciudades y áreas metropolitanas. Porcentaje de población en edad de trabajar y tasa global de participación, según ciudad y área metropolitana 2002 - 2010 (Promedio móvil 12 meses)

Ciudades y áreas metropolitanas	Porcentaje																	
	Porcentaje de población en edad de trabajar									Tasa global de participación								
	2002	2003	2004	2005	2006	2007	2008	2009	2010	2002	2003	2004	2005	2006	2007	2008	2009	2010
Total 13 ciudades y AM	77,7	78,0	78,3	78,6	79,0	79,4	79,8	80,1	80,5	64,8	65,0	63,6	63,3	62,0	61,8	62,6	64,6	65,7
Bogotá D.C.	77,3	77,7	78,1	78,5	78,9	79,4	79,8	80,1	80,5	67,1	67,7	66,0	66,4	65,5	64,0	65,5	66,5	68,6
Medellín - Valle de Aburrá ¹	80,4	80,7	81,0	81,4	81,8	82,2	82,6	82,9	83,2	61,9	62,6	61,8	59,6	57,8	59,4	60,8	63,6	64,0
Cali - Yumbo	78,4	78,6	78,7	78,9	79,2	79,6	80,0	80,4	80,7	66,7	67,5	66,5	67,6	65,1	65,4	65,2	67,7	67,5
Barranquilla - Soledad	76,0	76,2	76,3	76,5	76,7	77,1	77,4	77,7	78,0	58,3	56,7	55,8	54,9	56,2	56,8	55,4	56,9	58,4
Bucaramanga - Girón, Piedecuesta y Floridablanca	78,2	78,5	78,8	79,1	79,5	80,0	80,4	80,8	81,2	68,0	68,7	66,2	65,9	60,2	59,2	62,5	67,8	71,2
Manizales - Villamaría	80,8	81,1	81,5	81,8	82,1	82,3	82,5	82,8	83,0	62,5	60,3	58,3	57,2	54,9	55,7	55,2	57,7	58,4
Pasto	77,1	77,4	77,7	78,0	78,5	78,9	79,4	80,0	80,5	67,3	67,2	65,3	63,5	64,0	62,8	62,5	65,2	66,7
Pereira, Dosquebradas y La Virginia	78,4	78,7	78,9	79,3	79,7	80,2	80,7	81,0	81,4	63,9	64,1	62,8	62,8	60,3	58,0	58,8	62,9	64,4
Cúcuta, Villa del Rosario, Los Patios y El Zulia	74,1	74,3	74,5	74,7	75,1	75,6	76,1	76,6	77,1	66,6	65,0	61,9	60,2	59,7	61,1	61,3	62,5	62,6
Ibagué	76,7	76,9	77,1	77,3	77,6	78,0	78,4	78,7	79,1	70,7	71,0	69,7	67,8	66,8	67,8	69,1	68,6	66,9
Montería	74,9	75,2	75,4	75,8	76,1	76,5	76,8	77,1	77,4	68,4	68,2	66,8	66,2	63,7	63,7	67,5	68,6	68,0
Cartagena	75,6	75,8	76,0	76,3	76,5	76,8	77,2	77,5	77,9	53,1	53,9	52,5	55,7	55,9	57,7	53,0	56,2	56,4
Villavicencio	75,1	75,4	75,8	76,1	76,4	76,8	77,1	77,4	77,6	67,9	66,3	65,5	66,4	64,0	63,8	64,7	65,4	65,7

Fuente: DANE - Encuesta Continua de Hogares, Gran Encuesta Integrada de Hogares.

¹ Caldas, La Estrella, Sabaneta, Itagüi, Envigado, Bello, Girardota, Copacabana y Barbosa.

Nota 1: A partir de julio de 2006 inicia la gran Encuesta Integrada de Hogares

Nota 2: Datos expandidos con proyecciones de población, elaboradas con base en los resultados del censo 2005.

Nota 3: Toda variable cuya proporción respecto a la PEA sea menor al 10%, tiene un error de muestreo superior al 5%, que es el nivel de calidad admisible para el DANE.

Cuadro 4.8.
Total 13 ciudades y áreas metropolitanas. Tasa de ocupación y tasa de desempleo, según ciudad y área metropolitana
2002 - 2010 (Promedio móvil 12 meses)

Ciudades y áreas metropolitanas	Porcentaje																	
	Tasa de ocupación									Tasa de desempleo								
	2002	2003	2004	2005	2006	2007	2008	2009	2010	2002	2003	2004	2005	2006	2007	2008	2009	2010
Total 13 ciudades y AM	53,4	54,2	53,8	54,5	54,0	54,8	55,3	56,2	57,6	17,6	16,6	15,3	13,9	12,9	11,4	11,5	13,0	12,4
Bogotá D.C.	54,9	56,5	56,3	57,7	58,0	57,4	58,9	58,9	61,3	18,3	16,6	14,8	13,1	11,5	10,4	10,0	11,5	10,7
Medellín - Valle de Aburrá ¹	51,4	52,8	52,4	51,4	50,0	52,3	52,5	53,7	55,1	17,0	15,7	15,1	13,8	13,4	12,1	13,6	15,7	13,9
Cali - Yumbo	56,1	57,0	57,0	58,9	56,7	58,0	57,3	58,5	58,2	15,9	15,6	14,2	13,0	12,9	11,3	12,0	13,6	13,7
Barranquilla - Soledad	48,8	47,5	47,7	47,4	49,0	50,3	49,4	50,9	53,0	16,3	16,2	14,6	13,6	12,9	11,4	10,9	10,5	9,2
Bucaramanga - Girón, Piedecuesta y Floridablanca	54,2	56,4	55,0	55,7	51,9	53,4	56,6	61,5	63,4	20,4	17,9	16,9	15,4	13,9	9,7	9,5	9,3	11,0
Manizales - Villamaría	50,4	48,9	47,3	47,2	46,3	48,3	47,2	48,9	48,8	19,3	18,9	18,8	17,5	15,7	13,3	14,5	15,3	16,4
Pasto	55,1	55,1	52,9	54,0	54,1	54,0	53,7	54,2	56,1	18,1	18,1	18,9	14,9	15,4	14,0	14,1	16,9	15,9
Pereira, Dosquebradas y La Virginia	52,6	52,5	52,1	52,8	51,7	50,2	50,7	50,1	51,2	17,6	18,0	16,9	15,8	14,2	13,5	13,8	20,4	20,5
Cúcuta, Villa del Rosario, Los Patios y El Zulia	55,6	53,5	52,3	51,4	52,1	54,4	55,6	55,0	53,6	16,6	17,8	15,5	14,6	12,7	10,9	9,3	11,9	14,4
Ibagué	54,4	54,3	54,2	53,6	53,5	57,1	55,6	56,8	55,1	23,0	23,5	22,2	20,9	19,9	15,7	19,4	17,2	17,6
Montería	56,9	57,4	55,8	56,6	54,7	55,6	58,8	57,7	57,5	16,8	15,8	16,5	14,6	14,1	12,6	12,9	15,8	15,4
Cartagena	45,2	45,9	44,7	47,0	47,5	49,8	46,6	48,8	49,9	14,9	15,0	14,7	15,5	15,0	13,7	12,0	13,1	11,5
Villavicencio	57,6	56,8	57,2	58,3	56,0	57,0	57,6	58,0	57,9	15,2	14,4	12,7	12,2	12,5	10,7	11,0	11,3	11,9

Fuente: DANE - Encuesta Continua de Hogares, Gran Encuesta Integrada de Hogares.

¹ Caldas, La Estrella, Sabaneta, Itagüí, Envigado, Bello, Girardota, Copacabana y Barbosa.

Nota 1: A partir de julio de 2006 inicia la gran Encuesta Integrada de Hogares

Nota 2: Datos expandidos con proyecciones de población, elaboradas con base en los resultados del censo 2005.

Nota 3: Toda variable cuya proporción respecto a la PEA sea menor al 10%, tiene un error de muestreo superior al 5%, que es el nivel de calidad admisible para el DANE.

Cuadro 4.9.
Total 13 ciudades y áreas metropolitanas. Tasa de subempleo subjetivo,
según ciudad y área metropolitana
2002 - 2010 (Promedio móvil 12 meses)

Ciudades y áreas metropolitanas	Porcentaje								
	Tasa de subempleo subjetivo								
	2002	2003	2004	2005	2006	2007	2008	2009	2010
Total 13 ciudades y AM	32,8	32,2	31,1	31,5	30,7	31,5	27,8	27,1	31,2
Bogotá D.C.	34,7	33,4	31,8	34,1	31,3	30,8	29,2	24,2	32,2
Medellín - Valle de Aburrá ¹	30,0	29,6	27,4	21,2	23,6	27,4	26,5	28,3	28,8
Cali - Yumbo	31,6	34,6	34,1	35,1	37,2	40,7	35,3	38,3	37,9
Barranquilla - Soledad	27,9	21,5	21,9	30,4	28,4	24,7	14,6	15,9	18,3
Bucaramanga - Girón, Piedecuesta y Floridablanca	32,2	38,1	37,8	34,6	30,3	27,5	24,5	32,0	36,8
Manizales - Villamaría	35,8	33,7	29,7	28,5	26,5	30,4	23,9	24,3	22,9
Pasto	41,6	36,9	35,4	30,9	37,9	41,9	35,7	34,5	39,0
Pereira, Dosquebradas y La Virginia	36,6	35,1	33,0	36,0	26,9	26,6	24,3	23,4	27,8
Cúcuta, Villa del Rosario, Los Patios y El Zulia	37,3	39,1	37,5	34,2	36,3	41,2	30,6	30,2	35,3
Ibagué	38,8	38,7	39,6	37,2	36,8	38,5	33,1	28,5	32,6
Montería	40,5	37,7	38,9	36,7	39,2	39,1	32,7	29,6	27,4
Cartagena	16,8	15,6	18,9	26,3	29,2	27,6	17,0	26,4	27,4
Villavicencio	38,2	34,2	33,7	31,9	30,8	34,4	28,7	28,2	26,2

Fuente: DANE - Encuesta Continua de Hogares, Gran Encuesta Integrada de Hogares.

¹ Caldas, La Estrella, Sabaneta, Itagüí, Envigado, Bello, Girardota, Copacabana y Barbosa.

Nota 1: A partir de julio de 2006 inicia la gran Encuesta Integrada de Hogares

Nota 2: Datos expandidos con proyecciones de población, elaboradas con base en los resultados del censo 2005.

Nota 3: Toda variable cuya proporción respecto a la PEA sea menor al 10%, tiene un error de muestreo superior al 5%, que es el nivel de calidad admisible para el DANE.

Cuadro 4.10.
Total 13 ciudades y áreas metropolitanas. Población total y población en edad de trabajar, según ciudad y área metropolitana. 2002 - 2010 (Promedio móvil 12 meses)

Ciudades y áreas metropolitanas	Miles de personas																	
	Población total									Población en edad de trabajar								
	2002	2003	2004	2005	2006	2007	2008	2009	2010	2002	2003	2004	2005	2006	2007	2008	2009	2010
Total 13 ciudades y AM	17.806	18.082	18.356	18.628	18.895	19.162	19.428	19.694	19.960	13.840	14.104	14.369	14.639	14.925	15.212	15.499	15.784	16.063
Bogotá D.C.	6.505	6.612	6.718	6.824	6.930	7.034	7.139	7.244	7.348	5.031	5.138	5.245	5.354	5.469	5.582	5.694	5.803	5.911
Medellín - Valle de Aburrá ¹	2.970	3.024	3.076	3.126	3.173	3.221	3.269	3.316	3.364	2.389	2.441	2.492	2.543	2.595	2.647	2.699	2.750	2.800
Cali - Yumbo	2.085	2.110	2.137	2.164	2.191	2.218	2.245	2.272	2.299	1.636	1.658	1.681	1.707	1.736	1.767	1.797	1.827	1.856
Barranquilla - Soledad	1.534	1.557	1.580	1.603	1.626	1.649	1.672	1.695	1.717	1.167	1.186	1.206	1.226	1.248	1.271	1.294	1.317	1.340
Bucaramanga - Girón, Piedecuesta y Floridablanca	933	943	954	964	974	984	995	1.004	1.014	729	740	751	762	775	787	800	812	823
Manizales - Villamaría	380	384	387	390	393	395	398	400	403	307	311	315	319	322	325	328	331	334
Pasto	294	300	306	312	318	323	328	333	338	227	232	238	244	249	255	261	266	272
Pereira, Dosquebradas y La Virginia	556	561	567	572	576	581	586	590	595	436	442	447	453	460	466	472	478	484
Cúcuta, Villa del Rosario, Los Patios y El Zulia	691	700	710	719	728	737	746	754	764	512	520	529	537	547	557	567	578	589
Ibagué	448	455	462	469	474	480	486	491	497	344	350	356	362	368	374	380	387	393
Montería	272	276	281	287	292	297	303	308	314	203	208	212	217	222	227	232	238	243
Cartagena	811	821	832	842	853	865	876	888	900	613	623	633	642	653	664	676	689	701
Villavicencio	326	337	347	356	367	377	387	398	408	245	254	263	271	280	289	298	308	317

Fuente: DANE - Encuesta Continua de Hogares, Gran Encuesta Integrada de Hogares.

¹ Caldas, La Estrella, Sabaneta, Itagüí, Envigado, Bello, Girardota, Copacabana y Barbosa.

Nota 1: A partir de julio de 2006 inicia la gran Encuesta Integrada de Hogares

Nota 2: Datos expandidos con proyecciones de población, elaboradas con base en los resultados del censo 2005.

Nota 3: Toda variable cuya proporción respecto a la PEA sea menor al 10%, tiene un error de muestreo superior al 5%, que es el nivel de calidad admisible para el DANE.

Cuadro 4.11.
Total 13 ciudades y áreas metropolitanas. Población económicamente activa y ocupados, según ciudad y área metropolitana. 2002 - 2010 (Promedio móvil 12 meses)

Ciudades y áreas metropolitanas	Miles de personas																	
	Población económicamente activa									Ocupados								
	2002	2003	2004	2005	2006	2007	2008	2009	2010	2002	2003	2004	2005	2006	2007	2008	2009	2010
Total 13 ciudades y AM	8.964	9.165	9.132	9.272	9.254	9.407	9.696	10.192	10.557	7.385	7.645	7.735	7.982	8.058	8.338	8.578	8.869	9.246
Bogotá D.C.	3.378	3.478	3.463	3.553	3.585	3.573	3.727	3.862	4.056	2.760	2.902	2.951	3.088	3.171	3.202	3.353	3.418	3.623
Medellín - Valle de Aburrá ¹	1.479	1.528	1.540	1.517	1.500	1.573	1.641	1.749	1.792	1.228	1.288	1.307	1.308	1.298	1.383	1.418	1.476	1.543
Cali - Yumbo	1.091	1.119	1.118	1.154	1.130	1.155	1.171	1.237	1.253	917	945	959	1.005	984	1.025	1.030	1.069	1.080
Barranquilla - Soledad	681	673	673	673	702	721	717	750	782	570	564	575	581	611	639	639	671	710
Bucaramanga - Girón, Piedecuesta y Floridablanca	496	509	497	502	467	466	500	550	586	395	417	413	425	402	421	453	499	522
Manizales - Villamaría	192	188	184	183	177	181	181	191	195	155	152	149	151	149	157	155	162	163
Pasto	153	156	155	155	159	160	163	174	182	125	128	126	132	135	138	140	144	153
Pereira, Dosquebradas y La Virginia	279	283	281	284	277	270	278	301	312	230	232	233	239	238	234	240	240	248
Cúcuta, Villa del Rosario, Los Patios y El Zulia	341	338	327	323	326	340	348	361	368	284	278	277	276	285	303	316	318	315
Ibagué	243	249	248	246	246	254	263	265	263	187	190	193	194	197	214	212	220	216
Montería	139	142	142	144	141	145	157	163	165	116	119	118	123	121	126	137	137	140
Cartagena	326	336	332	357	365	383	358	387	395	277	286	283	302	310	331	315	336	350
Villavicencio	166	168	172	180	179	185	193	201	208	141	144	150	158	157	165	172	178	183

Fuente: DANE - Encuesta Continua de Hogares, Gran Encuesta Integrada de Hogares.

¹ Caldas, La Estrella, Sabaneta, Itagüí, Envigado, Bello, Girardota, Copacabana y Barbosa.

Nota 1: A partir de julio de 2006 inicia la gran Encuesta Integrada de Hogares

Nota 2: Datos expandidos con proyecciones de población, elaboradas con base en los resultados del censo 2005.

Nota 3: Toda variable cuya proporción respecto a la PEA sea menor al 10%, tiene un error de muestreo superior al 5%, que es el nivel de calidad admisible para el DANE.

Cuadro 4.12.
Total 13 ciudades y áreas metropolitanas. Desocupados y subempleados subjetivos, según ciudad y área metropolitana. 2002 - 2010 (Promedio móvil 12 meses)

Ciudades y áreas metropolitanas	Miles de personas																	
	Desocupados									Subempleados subjetivos								
	2002	2003	2004	2005	2006	2007	2008	2009	2010	2002	2003	2004	2005	2006	2007	2008	2009	2010
Total 13 ciudades y AM	1.579	1.520	1.398	1.290	1.196	1.069	1.119	1.323	1.311	2.943	2.952	2.837	2.925	2.845	2.967	2.695	2.767	3.289
Bogotá D.C.	618	576	512	465	413	371	374	444	433	1.173	1.163	1.100	1.212	1.122	1.101	1.089	933	1.307
Medellín - Valle de Aburrá ¹	252	240	233	209	202	190	223	274	249	444	452	422	322	354	431	435	496	517
Cali - Yumbo	174	174	159	150	146	130	141	168	172	345	387	381	405	421	470	414	473	475
Barranquilla - Soledad	111	109	98	92	91	82	78	79	72	190	145	147	205	199	178	105	119	143
Bucaramanga - Girón, Piedecuesta y Floridablanca	101	91	84	77	65	45	47	51	65	160	194	188	174	141	128	123	176	216
Manizales - Villamaria	37	35	35	32	28	24	26	29	32	69	63	55	52	47	55	43	47	45
Pasto	28	28	29	23	25	22	23	29	29	64	58	55	48	60	67	58	60	71
Pereira, Dosquebradas y La Virginia	49	51	48	45	39	37	38	61	64	102	99	93	102	74	72	67	70	87
Cúcuta, Villa del Rosario, Los Patios y El Zulia	57	60	51	47	42	37	32	43	53	127	132	123	111	118	140	106	109	130
Ibagué	56	59	55	51	49	40	51	45	46	94	96	98	91	91	98	87	76	86
Montería	23	22	23	21	20	18	20	26	25	56	53	55	53	55	57	51	48	45
Cartagena	49	50	49	55	55	52	43	51	46	55	52	63	94	107	106	61	102	108
Villavicencio	25	24	22	22	22	20	21	23	25	64	58	58	58	55	63	55	57	55

Fuente: DANE - Encuesta Continua de Hogares, Gran Encuesta Integrada de Hogares.

¹ Caldas, La Estrella, Sabaneta, Itagüí, Envigado, Bello, Girardota, Copacabana y Barbosa.

Nota 1: A partir de julio de 2006 inicia la gran Encuesta Integrada de Hogares

Nota 2: Datos expandidos con proyecciones de población, elaboradas con base en los resultados del censo 2005.

Nota 3: Toda variable cuya proporción respecto a la PEA sea menor al 10%, tiene un error de muestreo superior al 5%, que es el nivel de calidad admisible para el DANE.

Cuadro 4.13.**Total 11 ciudades. Porcentaje de población en edad de trabajar, tasa global de participación, de ocupación, desempleo y subempleo subjetivo, según ciudad 2007 - 2010 (Promedio móvil 12 meses)**

Ciudades	Porcentaje																			
	Porcentaje de población en edad de trabajar				Tasa global de participación				Tasa de ocupación				Tasa de desempleo				Tasa de subempleo subjetivo			
	2007	2008	2009	2010	2007	2008	2009	2010	2007	2008	2009	2010	2007	2008	2009	2010	2007	2008	2009	2010
Total 11 ciudades	75,5	75,8	76,2	76,5	58,5	58,9	59,8	61,2	49,7	50,1	51,5	53,1	15,0	14,9	13,9	13,3	38,7	29,7	27,7	30,3
Tunja	77,3	77,5	77,9	78,2	58,5	60,2	60,7	61,5	50,5	52,8	52,6	53,4	13,7	12,3	13,3	13,2	31,0	22,2	14,9	22,8
Florencia	73,7	74,1	74,5	74,9	60,0	56,9	56,4	58,0	52,3	49,6	49,2	50,3	12,8	12,7	12,9	13,3	41,5	22,7	14,2	20,6
Popayán	80,6	81,1	81,6	82,1	59,4	60,2	58,2	59,1	47,8	46,9	46,7	48,3	19,4	22,1	19,6	18,2	45,5	37,4	33,9	34,0
Valledupar	73,3	73,8	74,2	74,7	57,6	55,5	61,1	62,9	48,7	48,2	54,2	55,2	15,5	13,1	11,3	12,2	39,9	26,9	21,6	28,4
Quibdó	67,3	67,7	68,0	68,3	50,3	50,9	55,1	58,4	37,5	39,2	44,6	48,1	25,6	22,9	19,2	17,5	30,8	18,3	21,0	20,2
Neiva	77,8	78,3	78,9	79,4	60,2	64,0	63,3	64,3	51,7	55,1	54,2	56,0	14,1	13,9	14,4	13,0	42,6	37,2	33,2	36,9
Riohacha	68,6	68,5	68,4	68,2	58,2	57,9	64,4	66,0	47,4	47,4	55,1	57,9	18,5	18,1	14,5	12,2	40,1	35,3	35,3	42,2
Santa Marta	73,5	73,7	74,0	74,3	58,7	59,2	60,0	60,3	51,4	51,1	53,7	54,7	12,4	13,7	10,5	9,3	35,8	26,5	31,1	29,9
Armenia	79,8	80,2	80,5	80,8	56,9	57,7	57,1	60,3	48,8	48,7	47,0	49,6	14,3	15,7	17,7	17,7	35,8	31,1	27,5	23,9
Sincelejo	75,9	76,4	76,9	77,3	59,5	59,5	56,7	58,5	51,6	52,7	50,1	51,8	13,3	11,4	11,6	11,4	43,5	31,8	33,6	39,8
San Andrés	78,7	79,1	79,5	79,8	62,1	62,0	65,1	64,0	54,9	56,7	58,9	58,0	11,6	8,9	9,6	9,3	18,1	8,1	11,6	4,9

Fuente: DANE - Gran Encuesta Integrada de Hogares.

Nota 1: Datos expandidos con proyecciones de población, elaboradas con base en los resultados del censo 2005.

Nota 2: Toda variable cuya proporción respecto a la PEA sea menor al 10%, tiene un error de muestreo superior al 5%, que es el nivel de calidad admisible para el DANE.

Cuadro 4.14.
Total 11 ciudades. Población total, en edad de trabajar y económicamente activa, según ciudad. 2007 - 2010 (Promedio móvil 12 meses)

Miles de personas

Ciudades	Población total				Población en edad de trabajar				Población económicamente activa			
	2007	2008	2009	2010	2007	2008	2009	2010	2007	2008	2009	2010
Total 11 ciudades	2.343	2.387	2.430	2.471	1.769	1.810	1.851	1.890	1.034	1.066	1.107	1.157
Tunja	154	157	161	164	119	122	125	128	70	73	76	79
Florencia	127	130	133	136	94	96	99	102	56	55	56	59
Popayán	231	234	236	237	187	190	192	195	111	114	112	115
Valledupar	319	329	339	346	234	243	251	258	135	135	153	162
Quibdó	103	104	105	105	69	71	72	72	35	36	39	42
Neiva	302	305	308	310	235	239	243	247	141	153	154	159
Riohacha	152	160	168	177	104	110	115	121	61	63	74	80
Santa Marta	401	409	418	426	295	302	309	316	173	179	186	191
Armenia	276	278	279	281	221	223	225	227	126	129	129	137
Sincelejo	227	231	235	239	173	177	181	184	103	105	102	108
San Andrés	49	50	50	50	39	39	40	40	24	24	26	26

Fuente: DANE - Gran Encuesta Integrada de Hogares.

Nota 1: Datos expandidos con proyecciones de población, elaboradas con base en los resultados del censo 2005.

Nota 2: Toda variable cuya proporción respecto a la PEA sea menor al 10%, tiene un error de muestreo superior al 5%, que es el nivel de calidad admisible para el DANE.

Cuadro 4.15.
Total 11 ciudades. Ocupados, desocupados y subempleados subjetivos, según ciudad. 2007 - 2010 (Promedio móvil 12 meses)

Miles de personas

Ciudades	Ocupados				Desocupados				Subempleados subjetivos			
	2007	2008	2009	2010	2007	2008	2009	2010	2007	2008	2009	2010
Total 11 ciudades	879	907	953	1.003	155	159	154	153	400	316	306	350
Tunja	60	64	66	68	10	9	10	10	22	16	11	18
Florencia	49	48	49	51	7	7	7	8	23	12	8	12
Popayán	89	89	90	94	22	25	22	21	50	43	38	39
Valledupar	114	117	136	143	21	18	17	20	54	36	33	46
Quibdó	26	28	32	35	9	8	8	7	11	7	8	8
Neiva	121	132	132	138	20	21	22	21	60	57	51	59
Riohacha	49	52	63	70	11	11	11	10	24	22	26	34
Santa Marta	152	154	166	173	21	25	19	18	62	47	58	57
Armenia	108	108	106	113	18	20	23	24	45	40	35	33
Sincelejo	89	93	91	96	14	12	12	12	45	33	34	43
San Andrés	21	22	23	23	3	2	2	2	4	2	3	1

Fuente: DANE - Gran Encuesta Integrada de Hogares.

Nota 1: Datos expandidos con proyecciones de población, elaboradas con base en los resultados del censo 2005.

Nota 2: Toda variable cuya proporción respecto a la PEA sea menor al 10%, tiene un error de muestreo superior al 5%, que es el nivel de calidad admisible para el DANE.

Cuadro 4.16.
Total 24 ciudades y áreas metropolitanas. Indicadores laborales
2007 - 2010 (Promedio móvil 12 meses)

Concepto	2007	2008	2009	2010
Porcentaje población en edad de trabajar	79,0	79,3	79,7	80,0
Tasa global de participación	61,5	62,2	64,1	65,2
Tasa de ocupación	54,3	54,8	55,7	57,1
Tasa de desempleo	11,7	11,9	13,1	12,5
Tasa de desempleo abierto	10,9	11,2	12,3	11,8
Tasa de desempleo oculto	0,8	0,7	0,7	0,7
Tasa de subempleo subjetivo	32,2	28,0	27,2	31,1
Insuficiencia de horas	9,0	7,9	8,0	10,1
Empleo inadecuado por competencias	19,4	16,4	15,1	17,8
Empleo inadecuado por ingresos	28,4	24,5	23,7	26,6
Tasa de subempleo objetivo	10,0	10,8	11,8	13,5
Insuficiencia de horas	3,2	3,5	3,9	4,9
Empleo inadecuado por competencias	6,1	6,5	6,8	7,8
Empleo inadecuado por ingresos	8,5	9,1	10,1	11,2
Población total	21.504	21.815	22.124	22.431
Población en edad de trabajar	16.981	17.308	17.635	17.953
Población económicamente activa	10.441	10.762	11.299	11.714
Ocupados	9.217	9.485	9.822	10.249
Desocupados	1.224	1.277	1.477	1.464
Abiertos	1.136	1.206	1.393	1.380
Ocultos	88	71	85	84
Inactivos	6.540	6.546	6.336	6.239
Subempleados Subjetivos	3.367	3.012	3.073	3.639
Insuficiencia de horas	936	853	909	1.189
Empleo inadecuado por competencias	2.024	1.764	1.709	2.080
Empleo inadecuado por ingresos	2.965	2.632	2.676	3.114
Subempleados Objetivos	1.047	1.161	1.339	1.580
Insuficiencia de horas	339	375	439	579
Empleo inadecuado por competencias	634	696	771	913
Empleo inadecuado por ingresos	889	980	1.143	1.313

Fuente: DANE - Gran Encuesta Integrada de Hogares

Nota 1: Datos expandidos con proyecciones de población, elaboradas con base en los resultados del censo 2005.

Nota 2: Toda variable cuya proporción respecto a la PEA sea menor al 10%, tiene un error de muestreo superior al 5%, que es el nivel de calidad admisible para el DANE.

Nota 3: Por efecto del redondeo en miles, los totales pueden diferir ligeramente.

Gráfico 4.3. Total 24 ciudades y áreas metropolitanas. Tasa de desempleo, según ciudad y área metropolitana 2010 (Promedio móvil 12 meses)

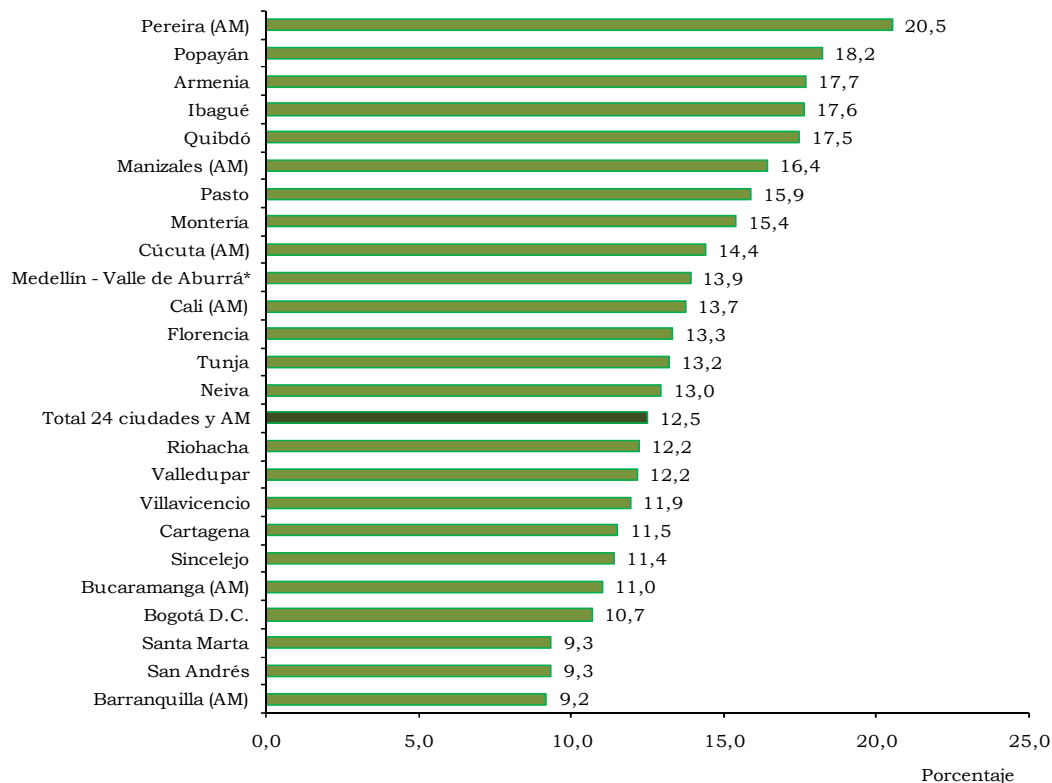

Fuente: DANE - Gran Encuesta Integrada de Hogares.

* Incluye Caldas, La Estrella, Sabaneta, Itagüí, Envigado, Bello, Girardota, Copacabana y Barbosa.

5. SECTOR REAL

5.1. Industria manufacturera

Gráfico 5.1.1. Total Nacional. Total personal ocupado y remunerado 2000 - 2009

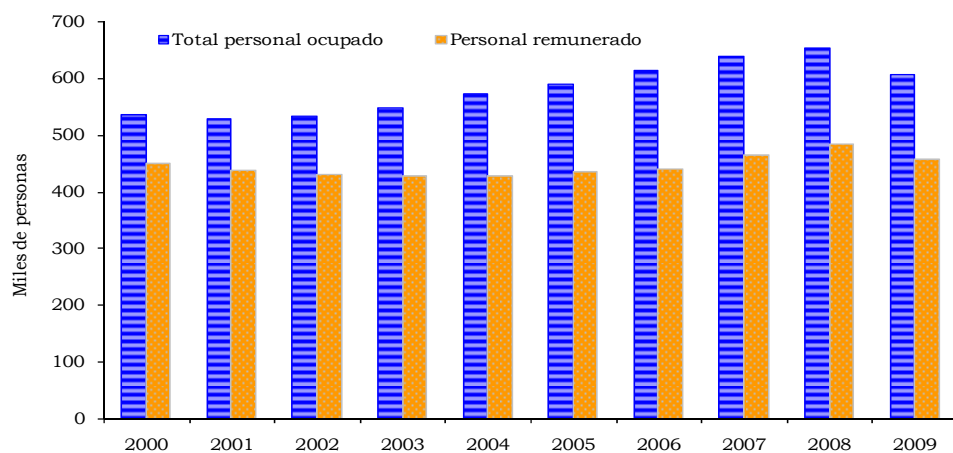

Fuente: DANE - Encuesta Anual Manufacturera.

Cuadro 5.1.1.
Total Nacional. Número de establecimientos industriales y personal ocupado total, según departamento
2001 - 2009

Departamentos	Número de establecimientos industriales									Total personal ocupado ^a								
	2001	2002	2003	2004	2005	2006	2007	2008	2009*	2001	2002	2003	2004	2005	2006	2007	2008	2009*
Total Nacional	6.960	6.881	7.230	7.249	7.524	7.369	7.257	7.935	7.610	528.022	531.213	545.897	570.855	587.630	612.080	637.621	652.755	605.225
Antioquia	1.438	1.445	1.488	1.426	1.393	1.367	1.340	1.407	1.365	126.973	129.781	135.387	140.712	142.315	146.816	149.138	145.451	129.766
Atlántico	378	374	371	362	356	340	336	331	324	33.846	33.394	32.770	34.615	34.363	34.937	36.894	36.394	33.965
Bogotá D.C.	2.179	2.120	2.418	2.487	2.806	2.729	2.734	3.128	2.987	156.451	159.236	164.902	174.596	186.534	194.014	205.628	208.629	196.641
Bolívar	117	122	122	118	117	112	108	122	117	11.355	12.158	12.010	11.920	12.216	13.107	13.707	14.179	13.026
Boyacá	46	46	51	49	54	55	51	59	63	5.455	5.730	5.049	5.948	5.606	6.239	6.433	6.254	5.915
Caldas	185	179	177	171	173	169	155	150	138	13.474	13.035	13.289	14.473	14.642	14.161	14.535	14.279	12.236
Caquetá	4	4	4	4	4	3	r.e	5	4	119	112	115	126	127	89	r.e	186	166
Casanare	5	4	4	5	r.e	r.e	r.e	r.e	7	385	143	144	191	r.e	r.e	r.e	r.e	278
Cauca	99	110	111	110	105	103	96	99	93	8.006	8.785	9.229	9.785	9.710	10.103	10.777	10.921	10.990
Cesar	29	30	29	30	31	31	31	34	30	2.763	2.440	2.536	2.302	2.188	2.293	2.446	2.807	2.632
Córdoba	32	32	31	30	27	29	26	28	24	2.594	2.760	2.962	2.916	2.894	3.212	3.319	3.566	3.298
Cundinamarca	283	286	293	302	336	327	327	404	398	31.737	32.866	34.383	36.753	39.823	42.195	46.956	56.880	53.544
Huila	47	51	52	48	51	52	47	51	47	1.804	1.746	1.781	1.871	1.824	1.769	1.735	1.804	1.750
La Guajira	4	4	3	4	3	3	3	4	3	41	41	27	34	24	30	29	31	23
Magdalena	53	54	47	50	49	47	47	47	45	2.047	1.968	1.912	1.990	2.016	2.017	1.961	2.266	2.294
Meta	46	49	49	50	50	47	40	50	48	3.172	3.153	3.183	3.604	3.286	3.338	3.388	3.404	3.347
Nariño	53	52	57	61	61	58	58	56	54	2.143	1.752	1.751	1.830	1.748	1.920	1.674	1.594	1.430
Norte de Santander	166	161	140	138	138	137	134	131	119	4.988	4.492	3.978	4.189	4.322	4.632	4.797	5.383	4.894
Quindío	67	61	60	59	59	59	58	56	47	1.789	1.698	1.876	1.903	1.798	2.504	2.365	2.727	3.148
Risaralda	193	180	186	176	171	162	164	176	165	15.095	14.620	15.337	15.882	15.754	16.738	16.136	15.882	15.355
San Andrés	4	4	4	4	r.e	r.e	r.e	r.e	3	59	59	63	66	r.e	r.e	r.e	r.e	75
Santander	381	355	352	353	346	339	337	344	328	14.951	14.746	15.096	16.107	15.685	16.102	17.272	18.295	16.475
Sucre	15	15	14	13	12	13	12	14	12	614	611	512	468	432	525	583	574	527
Tolima	128	125	120	116	115	107	107	115	98	6.849	6.429	7.098	6.895	6.698	6.749	7.064	6.547	5.751
Valle del Cauca	1.000	1.011	1.042	1.078	1.052	1.065	1.033	1.111	1.089	81.205	79.349	80.409	81.580	83.265	88.168	90.285	94.167	87.641
Otros Departamentos ^b	8	7	5	5	15	15	13	13	2	107	109	98	99	360	422	499	535	58

Fuente: DANE - Encuesta Anual Manufacturera.

a. Incluye propietarios, socios, familiares, personal permanente y temporal contratado directamente por el establecimiento o a través de agencias.

b. Incluye por reserva estadística, las antiguas intendencias y comisarias y Chocó.

* Preliminar, sin trilla de café.

r.e. Reserva estadística.

Cuadro 5.1.2.
Total Nacional. Personal remunerado permanente y personal remunerado temporal, según departamento
2001 - 2009

Departamentos	Personal remunerado permanente ^a									Personal remunerado temporal ^b								
	2001	2002	2003	2004	2005	2006	2007	2008	2009*	2001	2002	2003	2004	2005	2006	2007	2008	2009*
Total Nacional	345.564	336.238	330.527	324.515	327.150	333.124	348.698	363.510	346.674	90.713	94.152	97.430	103.623	106.239	107.334	114.505	119.606	108.743
Antioquia	84.328	82.627	81.739	79.528	78.033	78.888	81.047	80.220	75.684	22.016	23.644	24.690	27.936	27.526	26.088	28.693	29.613	25.456
Atlántico	18.826	18.557	17.413	16.331	15.564	15.670	16.274	16.335	15.749	4.403	4.404	4.532	4.122	3.292	2.458	2.765	2.660	2.827
Bogotá D.C.	112.606	110.533	110.208	109.585	115.355	117.801	121.879	125.265	121.005	21.220	24.182	26.249	29.777	31.672	32.886	37.412	37.694	33.733
Bolívar	6.149	6.151	6.200	5.888	5.662	5.551	6.005	7.516	6.925	656	685	543	452	509	760	495	599	654
Boyacá	4.777	4.732	4.145	4.263	3.529	3.715	3.764	3.689	4.220	266	628	416	830	970	956	1.048	976	652
Caldas	6.701	6.814	6.742	6.358	6.131	5.936	5.964	6.238	5.245	3.754	2.954	3.210	3.664	3.901	4.100	4.112	3.880	3.343
Caquetá	45,0	48	92	96	97	85	r.e	61	55	45	45	(...)	(...)	(...)	(...)	r.e	r.e	7
Casanare	381	143	144	190	r.e	r.e	r.e	r.e	191	(...)	(...)	(...)	1	r.e	r.e	r.e	r.e	61
Cauca	5.177	5.433	5.616	6.166	6.218	6.269	6.783	6.936	7.061	1.180	1.283	1.221	1.182	1.140	1.300	1.159	1.055	875
Cesar	2.241	1.693	1.695	1.248	1.157	1.176	1.269	1.517	1.579	262	594	560	657	600	703	628	737	624
Córdoba	1.651	1.709	1.699	1.762	1.754	1.824	1.985	1.781	2.101	564	532	772	722	651	601	493	829	409
Cundinamarca	22.129	22.146	20.996	21.685	23.407	24.038	27.157	34.273	32.392	3.218	3.124	4.477	4.886	5.761	6.016	5.950	7.851	7.455
Huila	890	713	675	864	854	829	742	741	730	652	653	635	416	457	465	612	653	766
La Guajira	33	30	23	19	12	13	12	16	12	1	4	(...)	8	8	13	13	7	6
Magdalena	1.726	1.607	1.530	1.568	1.612	1.592	1.574	1.697	1.679	83	95	110	133	68	101	67	175	176
Meta	1.948	1.834	1.965	1.881	1.775	1.593	1.819	2.137	1.957	731	725	697	862	722	845	692	793	899
Nariño	1.456	895	1.032	991	925	974	863	746	631	423	543	476	456	535	567	586	650	631
Norte de Santander	3.362	2.963	2.507	2.228	2.088	2.027	2.149	2.200	2.159	867	816	697	804	919	911	1.065	1.512	1.119
Quindío	700	607	546	526	574	645	560	496	454	976	886	1.131	1.091	974	924	928	916	894
Risaralda	6.793	6.276	6.392	6.585	6.318	6.549	6.772	7.517	6.959	6.069	5.656	5.299	4.960	5.594	5.952	5.804	5.116	5.779
San Andrés	41	45	52	51	r.e	r.e	r.e	r.e	65	11	7	5	4	r.e	r.e	r.e	r.e	4
Santander	9.487	9.034	8.505	8.439	8.179	8.082	9.027	8.416	7.208	4.039	4.028	4.269	4.089	4.251	4.402	4.756	5.970	5.828
Sucre	552	549	458	387	365	336	395	386	376	18	14	10	30	29	18	15	17	(...)
Tolima	3.430	2.920	3.033	3.095	2.848	2.957	3.208	3.105	2.617	2.761	2.421	1.875	1.430	1.514	971	1.140	1.131	1.211
Valle del Cauca	50.048	48.086	47.028	44.687	44.356	46.174	49.011	51.777	49.563	16.481	16.217	15.553	15.109	15.136	16.287	16.057	16.716	15.333
Otros Departamentos ^a	87	93	92	94	337	400	439	445	57	17	12	3	2	10	10	15	56	1

Fuente: DANE - Encuesta Anual Manufacturera.

a. Promedio año, no incluye propietarios, socios y familiares ni personal temporal.

b. Promedio año del personal temporal contratado directamente por el establecimiento.

c. Incluye por reserva estadística, las antiguas intendencias y comisarias y Chocó.

* Preliminar, sin trilla de café.

r.e. Reserva estadística.

Cuadro 5.1.3.
Total Nacional. Sueldos y salarios, según departamento
2001 - 2009

Valores en miles de pesos

Departamentos	Sueldos y salarios ^a								
	2001	2002	2003	2004	2005	2006	2007	2008	2009*
Total Nacional	4.064.839.847	4.307.307.562	4.527.814.750	4.864.818.379	5.186.213.975	5.646.559.864	6.315.542.421	7.042.981.994	7.174.925.313
Antioquia	928.978.563	994.244.076	1.045.270.353	1.144.608.384	1.193.390.617	1.283.796.520	1.437.542.671	1.512.420.763	1.505.447.505
Atlántico	220.801.691	235.778.210	242.687.824	248.681.130	254.274.101	275.287.849	300.845.466	330.140.757	341.603.916
Bogotá D.C.	1.264.568.917	1.356.366.042	1.444.627.542	1.574.563.267	1.720.144.919	1.898.843.639	2.117.218.379	2.289.483.624	2.338.177.520
Bolívar	89.927.150	95.711.900	107.916.041	104.964.087	107.472.643	118.002.073	131.484.412	170.067.973	168.143.365
Boyacá	56.515.070	60.066.025	62.041.838	65.671.060	59.913.604	73.076.126	75.427.720	72.167.129	85.421.926
Caldas	85.581.244	90.822.033	95.025.479	102.253.302	107.167.214	116.563.259	129.299.883	140.976.062	131.966.296
Caquetá	611.388	662.227	639.047	806.591	826.980	871.394	r.e	728.524	1.309.771
Casanare	2.135.895	1.175.186	1.308.807	1.776.825	r.e	r.e	r.e	r.e	2.895.474
Cauca	72.913.237	78.284.695	90.903.503	99.047.030	115.640.658	116.494.954	127.462.759	141.219.834	153.857.020
Cesar	20.868.045	21.697.854	20.266.521	17.431.325	17.655.158	20.363.080	23.348.003	28.143.636	34.794.926
Córdoba	41.690.053	40.659.062	43.012.670	46.021.353	60.256.416	58.380.849	61.750.285	72.019.714	85.937.441
Cundinamarca	231.942.149	258.410.551	280.786.816	313.952.905	356.142.135	398.746.155	457.318.761	646.129.541	648.358.347
Huila	11.307.032	10.178.171	12.044.503	9.932.870	10.265.640	10.355.050	12.241.625	14.481.056	15.243.946
La Guajira	144.181	160.720	137.157	188.522	116.738	166.431	170.125	146.098	124.953
Magdalena	12.795.612	13.278.010	14.170.384	16.073.612	15.917.762	17.944.052	18.282.659	22.251.381	24.863.966
Meta	22.035.182	22.182.571	23.146.147	24.166.287	21.784.509	22.913.171	27.203.683	33.357.362	30.759.531
Nariño	11.367.326	8.773.034	9.636.115	9.793.785	10.690.871	11.097.068	12.534.800	12.372.352	10.611.505
Norte de Santander	24.052.360	22.961.831	21.050.687	20.311.053	21.754.850	23.122.110	26.664.615	35.455.399	36.303.894
Quindío	8.686.351	7.788.763	9.329.575	9.589.747	10.362.030	11.522.362	12.314.947	12.343.699	12.104.083
Risaralda	89.926.253	84.808.902	93.963.518	96.524.018	103.771.498	111.822.546	119.276.145	133.007.409	137.912.252
San Andrés	470.523	394.451	521.306	494.676	r.e	r.e	r.e	r.e	889.608
Santander	130.787.187	134.308.130	134.071.531	135.786.388	132.916.296	144.273.158	157.169.334	217.408.941	209.040.680
Sucre	6.271.250	7.569.179	6.451.554	6.997.048	7.274.556	8.004.880	8.264.719	8.721.078	8.469.807
Tolima	40.131.741	40.023.166	40.859.387	34.106.384	36.989.113	35.739.733	39.160.020	44.661.642	45.587.989
Valle del Cauca	689.617.881	720.274.535	727.279.831	780.375.954	818.246.008	885.701.967	1.015.891.602	1.100.859.239	1.144.388.683
Otros Departamentos ^b	713.566	728.238	666.614	700.776	3.239.659	3.471.438	4.669.808	4.418.781	710.909

Fuente: DANE - Encuesta Anual Manufacturera.

a. Estas cifras hacen referencia a los sueldos y salarios del personal permanente y temporal contratado directamente por el establecimiento.

b. Incluye por reserva estadística, las antiguas intendencias y comisarias y Chocó.

* Preliminar, sin trilla de café.

r.e. Reserva estadística.

Cuadro 5.1.4.
Total Nacional. Prestaciones sociales, según departamento
2001 - 2009

Valores en miles de pesos

Departamentos	Prestaciones sociales ^a								
	2001	2002	2003	2004	2005	2006	2007	2008	2009*
Total Nacional	3.123.105.147	3.294.637.409	3.443.743.367	3.582.390.626	3.819.044.063	4.185.462.934	4.591.475.835	5.165.463.820	5.215.164.872
Antioquia	683.917.866	723.778.035	758.068.262	832.324.848	861.740.956	941.539.583	1.060.089.821	1.134.438.972	1.119.007.189
Atlántico	178.631.785	180.169.409	182.767.090	186.076.169	191.705.810	206.873.311	219.885.355	242.716.783	248.284.139
Bogotá D.C.	858.942.852	932.060.046	978.474.303	1.070.904.543	1.177.603.885	1.305.771.976	1.461.689.812	1.607.866.808	1.617.077.092
Bolívar	76.287.207	80.918.331	130.115.195	99.902.665	103.499.819	112.608.700	103.903.429	126.522.730	124.418.454
Boyacá	47.155.722	54.717.795	50.403.254	54.021.597	47.479.138	59.412.663	62.592.218	61.600.140	69.599.392
Caldas	63.925.615	68.440.552	73.718.758	79.444.769	84.279.466	86.993.910	94.654.878	105.172.973	99.379.181
Caquetá	469.471	537.379	761.095	593.644	607.858	578.808	r.e	541.111	777.623
Casanare	1.276.546	706.070	832.189	1.126.234	r.e	r.e	r.e	r.e	1.851.370
Cauca	48.728.262	54.197.319	63.366.862	78.653.393	84.433.949	87.950.914	96.718.248	98.886.136	110.892.277
Cesar	15.947.933	16.914.486	16.512.160	12.446.916	12.332.863	14.214.443	15.428.448	20.333.945	23.385.839
Córdoba	32.520.419	35.320.918	35.405.772	39.399.392	51.368.077	52.256.588	62.396.147	64.942.532	69.747.185
Cundinamarca	173.014.976	188.082.839	202.223.578	227.215.715	258.584.682	289.237.172	335.674.359	489.580.245	491.868.180
Huila	8.578.311	7.222.359	8.103.792	6.498.080	6.938.029	7.086.602	8.606.458	9.969.730	10.756.192
La Guajira	72.952	87.473	80.933	119.340	76.705	121.480	122.477	91.584	82.290
Magdalena	8.047.210	7.954.280	8.919.084	10.071.339	9.737.735	11.456.981	11.391.840	15.421.158	16.386.891
Meta	22.494.305	22.748.678	22.792.227	18.308.956	15.465.509	17.246.012	17.844.892	22.203.073	20.912.409
Nariño	7.795.828	5.979.437	6.383.820	6.174.652	6.803.533	7.358.004	8.128.276	8.157.268	6.999.806
Norte de Santander	15.633.716	14.268.044	13.526.319	13.204.395	13.929.074	15.351.810	18.966.366	25.195.385	26.051.895
Quindío	6.158.567	5.073.651	6.117.327	6.356.652	6.840.925	7.902.972	8.430.228	8.762.602	8.616.843
Risaralda	68.023.186	62.599.289	66.594.465	66.791.265	73.585.596	84.541.244	83.197.124	92.830.107	99.855.829
San Andrés	225.170	188.154	247.616	239.706	r.e	r.e	r.e	r.e	481.264
Santander	250.670.461	252.487.780	240.380.585	162.719.074	163.811.957	173.778.790	135.408.290	170.090.109	159.236.698
Sucre	4.965.329	3.864.859	4.813.862	5.362.899	5.601.073	4.970.587	5.857.901	6.749.288	7.171.795
Tolima	27.034.564	27.095.053	26.837.453	21.726.947	24.404.176	22.874.957	25.296.077	30.713.844	31.455.873
Valle del Cauca	522.143.352	548.551.479	545.543.974	582.050.736	616.034.547	673.008.925	752.476.505	820.176.167	850.332.054
Otros Departamentos ^b	443.542	673.694	753.392	656.700	2.178.701	2.326.502	2.716.686	2.501.130	537.112

Fuente: DANE - Encuesta Anual Manufacturera.

a. Incluye aportes patronales al ISS, SENA, ICBF, cajas de compensación, sistemas de salud y fondos de pensiones del personal permanente y temporal contratado directamente por el establecimiento.

b. Incluye por reserva estadística, las antiguas intendencias y comisarias y Chocó.

* Preliminar, sin trilla de café.

r.e. Reserva estadística.

Cuadro 5.1.5.
Total Nacional. Producción bruta, según departamento
2001 - 2009

Valores en miles de pesos

Departamentos	Producción bruta ^a								
	2001	2002	2003	2004	2005	2006	2007	2008	2009*
Total Nacional	68.196.509.877	74.947.634.467	87.329.291.668	100.110.385.674	108.340.147.335	126.694.525.578	139.189.799.013	149.750.141.148	138.921.443.739
Antioquia	12.660.133.569	13.535.396.654	15.427.064.204	17.657.170.905	18.892.131.380	21.725.375.890	23.372.527.089	23.500.108.328	22.244.534.212
Atlántico	3.830.415.787	4.263.116.309	5.129.954.027	5.747.015.691	6.303.908.960	7.429.032.042	8.031.030.281	8.896.963.495	8.069.419.075
Bogotá D.C.	15.225.007.155	17.277.577.630	19.155.234.186	21.860.734.266	24.374.268.216	27.777.623.961	31.385.846.524	32.562.009.352	30.492.646.820
Bolívar	4.368.939.777	4.989.405.633	6.721.649.393	8.067.121.614	8.591.732.672	10.064.062.215	10.604.052.051	11.846.766.201	9.669.870.229
Boyacá	823.912.406	998.613.964	1.278.055.299	1.722.268.321	1.742.870.770	2.203.888.870	2.197.449.555	2.526.015.291	2.180.535.903
Caldas	1.316.608.672	1.442.269.637	1.574.209.666	1.905.291.592	2.086.389.139	2.324.188.193	2.504.159.972	2.633.807.631	2.304.466.346
Caquetá	8.676.664	6.949.859	6.860.185	7.060.977	7.128.956	5.559.131	r.e	24.839.441	79.299.194
Casanare	58.403.240	78.235.153	99.979.664	122.333.319	r.e	r.e	r.e	r.e	350.012.038
Cauca	1.619.180.106	1.856.245.599	2.231.314.700	2.402.810.269	2.626.846.274	2.918.565.078	2.896.455.171	3.256.852.733	3.689.162.582
Cesar	243.862.333	273.466.968	505.563.696	594.610.477	553.579.751	590.572.914	611.170.767	1.009.407.680	872.791.544
Córdoba	787.050.178	1.072.545.893	1.605.967.450	2.130.711.610	2.166.585.164	3.165.310.508	4.109.723.018	2.013.363.347	2.134.312.699
Cundinamarca	5.356.223.818	5.871.476.756	6.754.051.260	7.458.147.704	8.315.643.970	9.472.746.071	10.736.753.489	13.564.763.050	13.686.871.518
Huila	401.405.904	437.259.305	454.286.184	584.152.994	544.036.414	599.082.291	638.880.250	796.284.748	503.270.979
La Guajira	1.282.100	1.219.525	855.106	923.488	972.325	929.436	1.063.632	1.312.204	1.111.169
Magdalena	262.416.177	303.867.447	386.783.848	398.077.934	374.680.438	426.227.908	514.398.970	654.515.393	660.167.966
Meta	534.094.623	629.074.362	729.730.371	839.238.811	776.501.826	849.602.458	908.085.610	1.332.867.688	1.182.308.293
Nariño	192.091.923	234.274.835	258.901.092	284.582.074	293.579.006	349.087.173	327.727.356	286.097.954	158.186.103
Norte de Santander	354.012.081	374.695.494	356.158.694	399.030.265	441.842.056	532.271.860	633.022.631	732.207.153	660.015.919
Quindío	226.563.370	192.294.835	249.659.445	352.589.551	416.890.620	514.564.213	490.827.409	452.518.359	312.510.185
Risaralda	1.386.506.696	1.364.906.814	1.530.202.987	1.759.861.937	1.879.232.285	2.177.126.559	2.332.896.479	2.444.305.920	1.976.881.137
San Andrés	1.747.195	2.059.064	2.407.875	2.662.816	r.e	r.e	r.e	r.e	4.337.843
Santander	5.459.526.505	6.118.281.187	8.160.419.267	9.636.051.708	10.840.761.676	13.156.901.614	15.867.578.345	18.255.491.805	15.120.897.599
Sucre	97.600.806	112.077.866	112.263.304	109.086.939	117.416.169	169.426.051	181.237.205	207.582.415	197.642.034
Tolima	1.348.114.397	1.501.816.341	1.521.427.809	1.633.011.969	1.521.237.234	1.887.872.045	1.913.162.275	2.270.309.105	2.086.552.051
Valle del Cauca	11.604.917.165	11.984.372.947	13.049.115.755	14.413.426.576	15.336.228.830	18.164.574.523	18.692.181.723	20.069.394.510	20.202.333.051
Otros Departamentos ^b	27.817.230	26.134.390	27.176.201	22.411.867	135.683.204	189.934.574	239.569.211	412.357.345	81.307.250

Fuente: DANE - Encuesta Anual Manufacturera.

a. No incluye impuestos indirectos.

b. Incluye por reserva estadística, las antiguas intendencias y comisarias y Chocó.

* Preliminar, sin trilla de café.

r.e. Reserva estadística.

Cuadro 5.1.6.
Total Nacional. Consumo intermedio, según departamento
2001 - 2009

Valores en miles de pesos

Departamentos	Consumo intermedio ^a								
	2001	2002	2003	2004	2005	2006	2007	2008	2009*
Total Nacional	38.689.212.844	42.190.765.493	50.245.969.313	57.454.708.856	61.826.261.082	71.260.571.403	77.720.381.930	84.824.604.540	76.127.080.021
Antioquia	7.224.442.491	7.641.653.039	9.037.551.405	10.450.736.467	11.198.972.674	12.807.521.301	13.682.672.492	13.450.929.428	12.690.572.799
Atlántico	2.210.662.976	2.516.900.545	3.080.895.015	3.498.104.287	3.749.582.473	4.362.297.443	4.711.933.941	5.013.702.318	4.664.643.995
Bogotá D.C.	8.379.854.134	9.318.648.560	10.570.388.815	12.255.677.178	13.692.022.695	15.767.479.454	17.584.146.378	17.951.726.593	16.056.678.212
Bolívar	2.745.023.616	3.139.309.038	4.052.946.284	4.832.908.964	5.132.595.590	5.922.110.357	6.414.772.734	7.539.965.901	5.280.276.896
Boyacá	338.974.485	398.490.389	510.483.629	872.725.707	907.781.545	1.161.237.821	1.022.971.524	1.197.374.709	971.975.518
Caldas	741.990.821	795.311.315	919.204.760	1.152.851.391	1.320.046.731	1.435.386.521	1.560.925.645	1.701.872.538	1.414.631.982
Caquetá	3.881.738	3.534.788	2.873.825	3.489.810	3.302.099	2.733.335	r.e	9.766.080	64.996.271
Casanare	35.979.346	44.101.823	50.171.714	66.403.886	r.e	r.e	r.e	r.e	258.831.155
Cauca	950.331.245	1.116.429.955	1.396.832.438	1.458.299.421	1.628.402.645	1.739.707.503	1.717.120.470	1.956.052.750	2.138.710.017
Cesar	118.538.283	121.464.697	248.510.635	300.704.000	375.789.680	418.571.228	452.456.635	715.784.829	565.889.667
Córdoba	345.326.608	435.009.986	526.411.977	549.332.639	538.612.927	596.589.283	657.786.364	745.678.116	789.075.642
Cundinamarca	2.852.872.534	3.138.490.380	3.619.072.255	4.183.596.537	4.728.806.749	5.324.219.709	6.012.364.335	7.293.957.386	7.147.415.113
Huila	274.560.240	307.032.502	327.493.593	366.493.053	398.805.245	451.741.738	507.188.168	594.338.998	347.967.393
La Guajira	561.143	541.784	411.198	418.249	456.136	531.166	605.326	627.717	554.501
Magdalena	175.623.655	197.520.339	255.644.956	276.678.969	251.390.369	282.315.228	345.535.076	424.895.852	419.969.706
Meta	303.708.205	426.857.230	512.226.766	648.858.886	559.820.339	568.897.249	626.168.542	897.665.304	836.968.175
Nariño	118.436.304	155.450.502	171.948.607	202.326.400	217.789.133	234.347.939	234.206.298	190.291.575	110.711.972
Norte de Santander	170.098.951	184.223.588	197.139.067	213.667.449	261.302.126	282.907.229	318.951.865	385.669.844	343.229.682
Quindío	181.893.471	154.045.950	191.725.066	278.896.311	341.381.870	375.648.549	344.171.556	327.400.323	208.149.202
Risaralda	791.882.439	833.559.952	929.230.231	1.136.935.308	1.206.058.616	1.337.093.630	1.435.920.525	1.524.869.652	1.064.047.918
San Andrés	543.407	578.809	725.714	996.514	r.e	r.e	r.e	r.e	970.941
Santander	3.364.003.283	3.733.804.265	5.210.895.984	5.474.192.622	5.265.793.717	6.102.208.545	7.863.259.936	9.543.729.460	8.144.120.008
Sucre	40.093.368	34.272.643	37.494.960	36.472.618	36.455.732	47.301.637	39.865.862	38.652.439	44.293.341
Tolima	746.062.162	834.825.586	930.390.412	989.424.447	1.016.893.276	1.234.656.902	1.182.664.783	1.467.685.268	1.154.298.568
Valle del Cauca	6.556.741.419	6.641.551.865	7.454.688.478	8.191.856.373	8.914.361.668	10.700.117.763	10.856.249.874	11.599.554.838	11.352.017.417
Otros Departamentos ^b	17.126.520	17.155.963	10.611.529	12.661.370	79.837.047	104.949.873	148.443.601	252.412.622	56.083.930

Fuente: DANE - Encuesta Anual Manufacturera.

a. No incluye impuestos indirectos.

b. Incluye por reserva estadística, las antiguas intendencias y comisarias y Chocó.

* Preliminar, sin trilla de café.

r.e. Reserva estadística.

Cuadro 5.1.7.
Total Nacional. Valor agregado, según departamento
2001 - 2009

Valores en miles de pesos

Departamentos	Valor agregado								
	2001	2002	2003	2004	2005	2006	2007	2008	2009*
Total Nacional	29.507.297.033	32.756.868.974	37.083.322.355	42.655.676.818	46.513.886.253	55.433.954.175	61.469.417.083	64.925.536.608	62.794.363.718
Antioquia	5.435.691.078	5.893.743.615	6.389.512.799	7.206.434.438	7.693.158.706	8.917.854.589	9.689.854.597	10.049.178.900	9.553.961.413
Atlántico	1.619.752.811	1.746.215.764	2.049.059.012	2.248.911.404	2.554.326.487	3.066.734.599	3.319.096.340	3.883.261.177	3.404.775.080
Bogotá D.C.	6.845.153.021	7.958.929.070	8.584.845.371	9.605.057.088	10.682.245.521	12.010.144.507	13.801.700.146	14.610.282.759	14.435.968.608
Bolívar	1.623.916.161	1.850.096.595	2.668.703.109	3.234.212.650	3.459.137.082	4.141.951.858	4.189.279.317	4.306.800.300	4.389.593.333
Boyacá	484.937.921	600.123.575	767.571.670	849.542.614	835.089.225	1.042.651.049	1.174.478.031	1.328.640.582	1.208.560.385
Caldas	574.617.851	646.958.322	655.004.906	752.440.201	766.342.408	888.801.672	943.234.327	931.935.093	889.834.364
Caquetá	4.794.926	3.415.071	3.986.360	3.571.167	3.826.857	2.825.796	r.e	15.073.361	14.302.923
Casanare	22.423.894	34.133.330	49.807.950	55.929.433	r.e	r.e	r.e	r.e	91.180.883
Cauca	668.848.861	739.815.644	834.482.262	944.510.848	998.443.629	1.178.857.575	1.179.334.701	1.300.799.983	1.550.452.565
Cesar	125.324.050	152.002.271	257.053.061	293.906.477	177.790.071	172.001.686	158.714.132	293.622.851	306.901.877
Córdoba	441.723.570	637.535.907	1.079.555.473	1.581.378.971	1.627.972.237	2.568.721.225	3.451.936.654	1.267.685.231	1.345.237.057
Cundinamarca	2.503.351.284	2.732.986.376	3.134.979.005	3.274.551.167	3.586.837.221	4.148.526.362	4.724.389.154	6.270.805.664	6.539.456.405
Huila	126.845.664	130.226.803	126.792.591	217.659.941	145.231.169	147.340.553	131.692.082	201.945.750	155.303.586
La Guajira	720.957	677.741	443.908	505.239	516.189	398.270	458.306	684.487	556.668
Magdalena	86.792.522	106.347.108	131.138.892	121.398.965	123.290.069	143.912.680	168.863.894	229.619.541	240.198.260
Meta	230.386.418	202.217.132	217.503.605	190.379.925	216.681.487	280.705.209	281.917.068	435.202.384	345.340.118
Nariño	73.655.619	78.824.333	86.952.485	82.255.674	75.789.873	114.739.234	93.521.058	95.806.379	47.474.131
Norte de Santander	183.913.130	190.471.906	159.019.627	185.362.816	180.539.930	249.364.631	314.070.766	346.537.309	316.786.237
Quindío	44.669.899	38.248.885	57.934.379	73.693.240	75.508.750	138.915.664	146.655.853	125.118.036	104.360.983
Risaralda	594.624.257	531.346.862	600.972.756	622.926.629	673.173.669	840.032.929	896.975.954	919.436.268	912.833.219
San Andrés	1.203.788	1.480.255	1.682.161	1.666.302	r.e	r.e	r.e	r.e	3.366.902
Santander	2.095.523.222	2.384.476.922	2.949.523.283	4.161.859.086	5.574.967.959	7.054.693.069	8.004.318.409	8.711.762.345	6.976.777.591
Sucre	57.507.438	77.805.223	74.768.344	72.614.321	80.960.437	122.124.414	141.371.343	168.929.976	153.348.693
Tolima	602.052.235	666.990.755	591.037.397	643.587.522	504.343.958	653.215.143	730.497.492	802.623.837	932.253.483
Valle del Cauca	5.048.175.746	5.342.821.082	5.594.427.277	6.221.570.203	6.421.867.162	7.464.456.760	7.835.931.849	8.469.839.672	8.850.315.634
Otros Departamentos ^a	10.690.710	8.978.427	16.564.672	9.750.497	55.846.157	84.984.701	91.125.610	159.944.723	25.223.320

Fuente: DANE - Encuesta Anual Manufacturera.

a. Incluye por reserva estadística, las antiguas intendencias y comisarias y Chocó.

* Preliminar, sin trilla de café.

r.e. Reserva estadística.

Cuadro 5.1.8.
Total Nacional. Inversión neta, según departamento
2001 - 2009

Valores en miles de pesos

Departamentos	Inversión neta ^a								
	2001	2002	2003	2004	2005	2006	2007	2008	2009*
Total Nacional	-1.513.766.640	-2.598.442.913	-2.524.673.674	-1.160.671.462	620.247.336	923.610.272	2.987.642.167	1.669.964.604	1.566.669.817
Antioquia	-52.324.131	-423.812.920	-155.666.203	-310.626.225	-52.899.220	458.274.377	-245.802.286	237.203.180	-2.545.947.952
Atlántico	-142.192.050	-146.247.248	-1.178.046.270	-108.337.572	89.264.614	-11.877.685	305.568.130	139.927.732	40.262.460
Bogotá D.C.	-588.600.936	-444.653.377	-448.804.430	-419.771.874	215.796.052	-67.407.346	474.181.339	36.200.494	-485.181.659
Bolívar	114.104.899	-124.667.167	6.918.332	-151.184.274	87.056.493	81.070.612	955.570.165	576.889.025	56.368.855
Boyacá	-38.558.506	-75.831.181	-28.397.431	-46.421.110	-42.540.110	43.069.113	141.678.134	124.239.781	125.761.289
Caldas	-26.179.595	-30.302.084	-20.242.177	13.728.328	2.754.099	10.467.799	100.217.607	133.823.436	67.128.058
Caquetá	-363.641	-138.916	79.137	-247.200	-253.889	-341.224	r.e	-347.012	3.222.602
Casanare	-3.078.271	241.987	1.893.678	-239.502	r.e	r.e	r.e	r.e	41.282.713
Cauca	462.920	-130.563.434	-148.757.160	95.318.387	150.155.782	-71.806.143	340.066.543	224.277.334	-251.282.609
Cesar	-7.657.460	1.197.223	12.871.311	-87.221.543	8.568.291	-2.322.835	-3.551.262	5.112.491	-3.912.165
Córdoba	21.028.396	-72.964.834	-62.309.448	-43.532.733	-58.137.129	51.710.247	114.782.017	126.785.480	120.698.766
Cundinamarca	-57.963.180	-117.115.619	-140.201.618	-66.378.038	141.082.456	26.980.693	41.603.871	187.617.438	255.273.486
Huila	-4.790.040	-5.407.003	-8.508.208	-7.378.669	-7.220.598	-3.242.758	-2.718.734	7.568.088	3.882.630
La Guajira	-27.481	-37.060	-66.903	-53.534	-19.689	-21.951	-19.178	144.395	-2.352
Magdalena	-5.951.483	-6.312.822	-6.378.860	-57.791.816	3.004.989	-7.502.901	878.821	2.490.292	5.438.786
Meta	3.019.723	64.430.827	-2.902.384	-116.131.783	-2.167.670	47.906.368	11.414.016	108.271.107	3.773.394.573
Nariño	-8.899.123	-4.708.480	-10.820.557	-2.214.940	5.848.968	5.787.632	8.128.327	1.412.314	-2.542.333
Norte de Santander	-2.965.062	-18.225.847	-9.721.509	-16.853.440	12.233.677	8.292.093	9.435.057	15.689.292	2.701.275
Quindío	-297.275	-14.146.753	-5.767.907	-1.575.063	1.227.322	3.427.271	7.590.998	3.714.941	-4.284.136
Risaralda	-29.994.578	-17.282.082	-61.950.300	-112.941.474	1.505.125	2.716.963	11.598.367	-41.019.938	-3.057.025
San Andrés	-4.477	485.331	-84.671	-29.662	r.e	r.e	r.e	r.e	197.822
Santander	7.975.736	-170.124.876	103.224.447	131.488.785	-102.478.347	158.791.632	11.124.662	-26.325.432	91.441.336
Sucre	4.021.515	2.708.502	-10.303.439	9.161.268	-8.108.716	-7.819.387	25.833.609	-974.211	22.592.046
Tolima	-82.559.262	-64.804.002	-76.226.680	-50.200.109	-74.287.702	-71.649.098	-25.044.250	-67.220.986	-14.062.716
Valle del Cauca	-612.746.197	-800.085.078	-274.612.806	188.838.459	249.642.563	260.002.135	705.294.232	-126.007.505	267.852.220
Otros Departamentos ^b	772.919	-76.000	108.382	-76.128	219.975	9.104.665	-188.018	492.868	-556.153

Fuente: DANE - Encuesta Anual Manufacturera.

a. No incluye el valor de la revaluación de activos efectuada en el año ni los ajustes por inflación.

b. Incluye por reserva estadística, las antiguas intendencias y comisarias y Chocó.

* Preliminar, sin trilla de café.

r.e. Reserva estadística.

Cuadro 5.1.9.
Total Nacional. Total activos, según departamento
2001 - 2009

Valores en miles de pesos

Departamentos	Total activos ^a								
	2001	2002	2003	2004	2005	2006	2007	2008	2009*
Total Nacional	51.197.933.585	56.150.797.942	60.946.885.769	61.266.215.624	66.806.288.149	74.113.751.546	78.949.232.685	87.147.676.927	95.010.513.751
Antioquia	8.927.552.135	9.608.263.029	10.747.783.841	10.831.189.679	11.896.822.780	13.212.787.267	13.662.215.659	14.830.269.650	16.121.613.955
Atlántico	3.504.572.392	4.001.289.873	3.202.919.066	3.228.754.085	3.702.699.142	3.591.838.101	4.068.848.255	4.820.164.439	4.789.420.455
Bogotá D.C.	8.943.628.375	9.668.060.147	10.342.516.710	10.354.204.456	11.467.617.017	12.635.249.084	13.779.368.586	14.832.310.186	15.335.390.979
Bolívar	3.361.252.396	3.805.689.922	4.058.583.261	3.833.033.248	4.217.606.831	4.775.049.988	4.580.355.965	5.198.370.080	5.504.142.612
Boyacá	1.940.507.559	2.078.284.144	2.257.026.001	1.644.827.855	1.034.302.909	1.797.459.109	2.169.102.993	2.082.470.024	2.352.888.589
Caldas	786.916.557	864.507.190	959.988.714	1.013.889.849	1.065.447.925	1.209.213.626	1.334.576.608	1.406.947.683	1.463.762.814
Caquetá	5.773.372	6.168.328	6.668.124	3.217.844	3.290.339	6.018.252	r.e	6.843.499	30.155.112
Casanare	13.885.169	15.617.165	18.372.098	21.410.710	r.e	r.e	r.e	r.e	88.970.967
Cauca	1.934.944.270	2.086.129.827	2.463.215.652	2.041.081.435	2.460.489.223	2.895.834.182	3.224.684.932	3.675.014.150	3.603.335.354
Cesar	214.846.663	246.296.791	255.859.150	245.177.364	268.591.691	304.584.698	354.363.188	410.064.163	376.744.187
Córdoba	2.233.033.264	2.467.314.213	2.500.792.701	2.335.161.529	2.779.205.119	3.048.652.387	3.288.525.705	3.529.611.706	3.513.026.588
Cundinamarca	3.797.856.890	4.336.012.054	4.928.538.543	5.240.486.799	5.763.341.410	6.273.682.571	6.606.269.235	7.745.794.194	8.950.328.892
Huila	148.815.307	185.009.007	195.067.785	156.839.208	163.040.910	167.535.856	164.470.372	185.951.562	184.421.187
La Guajira	508.449	548.613	455.568	588.820	402.296	282.199	336.815	657.199	488.787
Magdalena	235.773.531	262.324.539	277.182.287	197.865.412	223.276.009	243.174.504	263.559.172	306.652.749	335.479.629
Meta	719.610.723	906.891.443	959.706.686	4.158.517.162	4.224.702.993	4.341.927.258	4.292.261.378	4.402.352.221	5.646.519.472
Nariño	113.565.619	126.610.225	126.917.895	96.754.531	112.049.030	126.943.136	122.402.991	121.211.805	125.579.593
Norte de Santander	207.948.083	190.736.761	193.740.488	165.659.673	233.764.159	250.922.504	306.482.943	343.248.062	357.245.343
Quindío	84.334.171	58.336.104	57.020.639	47.975.450	53.049.320	113.405.927	122.536.684	132.736.743	127.751.064
Risaralda	1.056.065.055	984.859.775	1.039.172.437	889.913.021	1.041.196.462	1.177.132.964	1.161.179.519	1.564.436.268	1.397.606.317
San Andrés	896.624	1.628.605	1.804.227	1.566.094	r.e	r.e	r.e	r.e	2.980.400
Santander	3.071.041.347	3.244.991.028	3.743.056.062	3.706.779.326	3.942.041.377	4.016.578.798	4.339.437.400	4.912.026.156	7.199.101.482
Sucre	159.666.537	178.728.156	194.442.523	117.085.441	98.838.001	119.307.003	155.573.263	207.885.382	195.794.709
Tolima	1.009.244.896	1.110.842.441	1.206.314.245	1.431.244.058	1.505.523.577	1.654.798.442	1.782.895.642	1.886.088.702	1.904.317.189
Valle del Cauca	8.710.315.842	9.699.945.820	11.192.612.760	9.491.358.454	10.510.346.320	12.103.539.728	13.116.926.144	14.474.782.100	15.366.972.860
Otros Departamentos ^b	15.378.359	15.712.742	17.128.306	11.634.121	38.643.309	47.833.962	52.859.236	71.788.204	36.475.215

Fuente: DANE - Encuesta Anual Manufacturera.

a. Revaluados a diciembre de cada año.

b. Incluye por reserva estadística, las antiguas intendencias y comisarias y Chocó.

* Preliminar, sin trilla de café.

r.e. Reserva estadística.

Cuadro 5.1.10.
Total Nacional. Energía eléctrica consumida, según departamento
2001 - 2009

Departamentos	Energía eléctrica consumida (kwh)								
	2001	2002	2003	2004	2005	2006	2007	2008	2009*
Total Nacional	11.093.258.924	11.713.825.051	12.224.453.669	12.775.313.778	13.124.495.473	14.053.527.907	14.567.871.211	14.544.852.266	14.047.756.904
Antioquia	1.726.446.786	1.811.268.150	1.881.321.901	1.954.702.933	2.006.487.572	2.089.956.682	2.115.240.949	1.899.618.460	1.924.650.608
Atlántico	720.735.582	771.984.163	797.150.785	827.705.080	892.763.539	912.107.404	971.732.799	957.638.401	798.030.586
Bogotá D.C.	1.369.427.676	1.440.686.287	1.491.414.215	1.632.406.795	1.701.833.906	1.774.350.086	1.863.307.014	1.853.170.614	1.736.522.274
Bolívar	799.368.028	848.902.993	920.355.641	971.857.481	1.019.942.257	1.101.017.274	1.176.482.853	1.177.577.564	1.028.938.251
Boyacá	742.136.917	744.747.826	792.050.004	950.777.545	537.804.662	734.664.986	743.034.811	869.122.447	703.755.243
Caldas	160.579.674	172.599.762	175.806.618	205.272.444	206.018.275	224.031.843	239.139.597	268.379.375	267.803.786
Caquetá	330.520	319.961	288.752	326.384	333.760	365.652	r.e	989.267	2.638.338
Casanare	3.161.320	2.465.853	2.964.489	4.607.100	r.e	r.e	r.e	r.e	11.939.228
Cauca	376.391.155	394.129.925	412.211.393	452.555.511	455.027.722	537.621.456	544.137.102	564.211.708	598.669.281
Cesar	38.090.533	33.250.042	34.380.439	38.097.864	35.176.176	40.430.235	45.759.960	61.420.683	55.572.736
Córdoba	978.077.954	1.177.291.996	1.188.020.566	1.293.848.336	1.310.599.869	1.317.931.337	1.313.350.138	1.154.626.460	1.368.519.232
Cundinamarca	772.124.402	875.242.670	914.103.565	946.274.009	1.033.952.936	1.013.063.015	1.111.029.115	1.276.609.050	1.238.243.710
Huila	25.722.166	29.053.752	29.918.427	29.427.767	29.229.084	29.795.353	30.601.186	31.467.273	30.303.611
La Guajira	116.611	148.922	140.026	171.561	152.987	140.625	145.690	173.186	151.047
Magdalena	31.317.911	30.552.242	34.462.207	37.328.396	39.832.546	42.891.565	43.317.271	48.299.837	47.243.040
Meta	69.399.384	73.519.012	72.046.433	64.306.868	69.094.417	71.226.530	72.952.358	84.762.271	69.430.150
Nariño	13.051.384	13.450.388	15.629.155	14.486.701	14.746.360	14.992.351	14.152.486	11.312.370	9.277.204
Norte de Santander	63.456.010	63.188.074	60.465.014	63.765.230	81.990.798	92.574.472	98.134.831	99.184.153	89.303.950
Quindío	12.851.382	11.364.577	11.664.009	12.474.920	13.444.686	21.060.742	22.815.257	21.954.191	18.953.014
Risaralda	242.601.670	224.918.454	235.630.212	243.094.536	246.155.280	255.003.837	262.369.149	269.608.814	245.465.000
San Andrés	437.614	365.380	647.056	709.902	r.e	r.e	r.e	r.e	611.811
Santander	678.916.902	730.668.857	681.107.860	470.933.886	747.940.708	892.221.211	930.606.430	919.264.254	856.948.443
Sucre	72.469.472	79.467.679	76.217.016	76.188.480	83.337.067	91.798.333	88.832.936	83.155.081	75.611.183
Tolima	266.795.127	273.334.923	276.291.457	262.664.893	287.893.561	321.230.706	342.732.763	351.264.619	315.510.343
Valle del Cauca	1.921.180.105	1.908.670.727	2.117.883.421	2.218.682.751	2.305.597.367	2.466.777.264	2.527.894.875	2.527.762.112	2.551.909.755
Otros Departamentos ^a	8.072.639	2.232.436	2.283.008	2.646.405	5.139.938	8.274.948	10.101.641	13.280.076	1.755.080

Fuente: DANE - Encuesta Anual Manufacturera.

a. Incluye por reserva estadística, las antiguas intendencias y comisarias y Chocó.

* Preliminar, sin trilla de café.

r.e. Reserva estadística.

5.2. Construcción

➤ Licencias de construcción

Cuadro 5.2.1.
Total Nacional. Comportamiento de la actividad edificadora, según licencias en 77 municipios 1996 - 2010

Año	Área aprobada según licencias			Variación porcentual		
	Total	Vivienda	Otros destinos	Total	Vivienda	Otros destinos
	Metros cuadrados					
1996	11.300.244	7.601.975	3.698.269	-22,5	-26,1	-13,9
1997	12.163.711	8.980.547	3.183.164	7,6	18,1	-13,9
1998	10.471.540	7.959.440	2.512.100	-13,9	-11,4	-21,1
1999	7.448.153	5.492.545	1.955.608	-28,9	-31,0	-22,2
2000	7.889.331	5.772.976	2.116.355	5,9	5,1	8,2
2001	8.619.634	6.439.780	2.179.854	9,3	11,6	3,0
2002	10.328.202	8.529.807	1.798.395	19,8	32,5	-17,5
2003	13.009.121	10.063.973	2.945.148	26,0	18,0	63,8
2004	12.217.339	9.243.329	2.974.010	-6,1	-8,2	1,0
2005	12.982.573	9.895.343	3.087.230	6,3	7,1	3,8
2006	16.210.039	12.072.331	4.137.708	24,9	22,0	34,0
2007	19.244.758	13.970.442	5.274.316	18,7	15,7	27,5
2008	16.995.564	12.002.347	4.993.217	-11,7	-14,1	-5,3
2009	13.430.705	9.755.385	3.675.320	-21,0	-18,7	-26,4
2010	17.733.292	13.534.854	4.198.438	32,0	38,7	14,2

Fuente: DANE

Gráfico 5.2.1.
Total Nacional. Comportamiento de la actividad edificadora, según licencias en 77 municipios 1990 - 2010

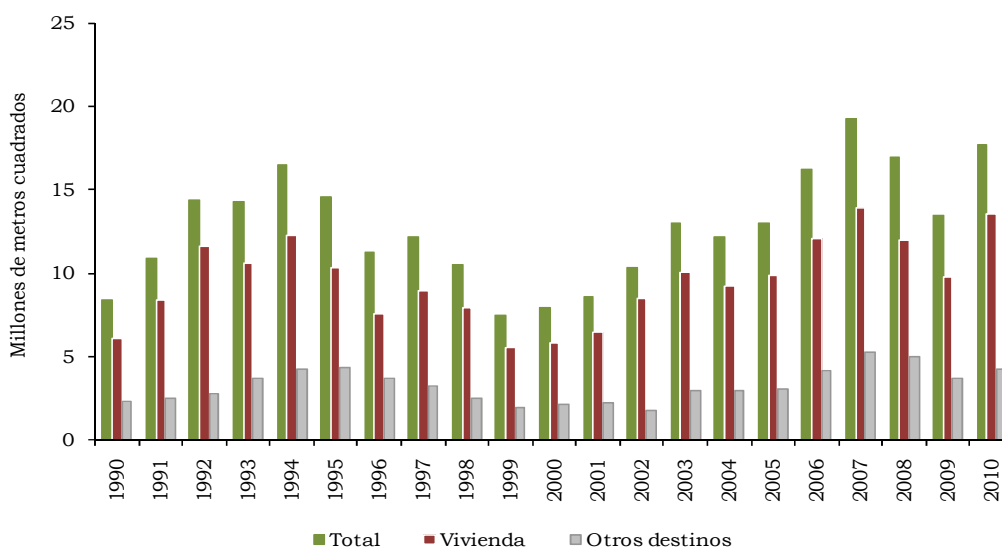

Fuente: DANE

Cuadro 5.2.2.
Total Nacional. Área total aprobada para vivienda y otros destinos en 77 municipios, según departamento
2008 - 2010

Departamentos	Metros cuadrados											
	2008			2009			2010			Variación porcentual 10/09		
	Total	Vivienda	Otros destinos	Total	Vivienda	Otros destinos	Total	Vivienda	Otros destinos	Total	Vivienda	Otros destinos
Total Nacional	16.995.564	12.002.347	4.993.217	13.430.705	9.755.385	3.675.320	17.733.292	13.534.854	4.198.438	32,0	38,7	14,2
Antioquia	1.667.045	1.070.928	596.117	1.692.545	1.247.537	445.008	2.358.181	1.801.085	557.096	39,3	44,4	25,2
Arauca	47.648	38.731	8.917	18.499	11.119	7.380	67.830	20.791	47.039	266,7	87,0	*
Atlántico	487.307	287.658	199.649	493.533	272.671	220.862	482.822	323.292	159.530	-2,2	18,6	-27,8
Bogotá D.C.	5.602.121	3.934.414	1.667.707	3.724.391	2.623.518	1.100.873	5.358.443	4.325.953	1.032.490	43,9	64,9	-6,2
Bolívar	654.753	356.710	298.043	358.772	145.667	213.105	384.245	151.514	232.731	7,1	4,0	9,2
Boyacá	397.020	339.487	57.533	503.210	376.366	126.844	482.186	369.246	112.940	-4,2	-1,9	-11,0
Caldas	396.719	239.631	157.088	211.671	169.344	42.327	259.479	193.686	65.793	22,6	14,4	55,4
Caquetá	19.046	15.807	3.239	35.175	9.579	25.596	37.586	25.856	11.730	6,9	169,9	-54,2
Casanare	119.518	95.738	23.780	169.145	96.462	72.683	130.822	90.470	40.352	-22,7	-6,2	-44,5
Cauca	553.586	496.936	56.650	220.896	175.934	44.962	190.192	142.574	47.618	-13,9	-19,0	5,9
Cesar	116.290	76.001	40.289	328.432	287.391	41.041	247.613	212.627	34.986	-24,6	-26,0	-14,8
Córdoba	182.507	139.695	42.812	136.708	98.099	38.609	186.980	106.602	80.378	36,8	8,7	108,2
Cundinamarca	863.525	691.020	172.505	627.715	571.156	56.559	1.337.309	1.220.874	116.435	113,0	113,8	105,9
Chocó	22.923	16.128	6.795	13.432	9.446	3.986	22.388	12.846	9.542	66,7	36,0	139,4
Huila	293.325	218.917	74.408	256.876	195.326	61.550	362.332	230.092	132.240	41,1	17,8	114,8
La Guajira	29.898	4.039	25.859	20.769	12.682	8.087	20.256	11.826	8.430	-2,5	-6,7	4,2
Magdalena	330.251	245.426	84.825	278.288	158.319	119.969	266.588	147.409	119.179	-4,2	-6,9	-0,7
Meta	188.383	137.539	50.844	310.818	272.541	38.277	282.292	248.553	33.739	-9,2	-8,8	-11,9
Nariño	376.624	272.654	103.970	277.303	233.641	43.662	411.876	335.955	75.921	48,5	43,8	73,9
Norte de Santander	362.492	236.945	125.547	466.535	352.978	113.557	272.421	210.842	61.579	-41,6	-40,3	-45,8
Quindío	127.405	107.720	19.685	181.192	126.870	54.322	203.018	145.874	57.144	12,0	15,0	5,2
Risaralda	601.403	444.766	156.637	405.222	313.280	91.942	488.682	378.844	109.838	20,6	20,9	19,5
Santander	1.075.858	794.342	281.516	858.428	614.332	244.096	1.318.542	890.892	427.650	53,6	45,0	75,2
Sucre	86.296	69.780	16.516	73.051	52.065	20.986	143.392	88.086	55.306	96,3	69,2	163,5
Tolima	426.704	340.650	86.054	299.560	229.815	69.745	396.773	321.413	75.360	32,5	39,9	8,1
Valle	1.966.917	1.330.685	636.232	1.468.539	1.099.247	369.292	2.021.044	1.527.652	493.392	37,6	39,0	33,6

Fuente: DANE

➤ **Censo de edificaciones**

Cuadro 5.2.3.
Total Nacional¹. Estructura general del censo de edificaciones por trimestre 2001 - 2010^P

Año	Trimestre	Obras culminadas	Obras en proceso				Obras paralizadas o inactivas		
			Total	Obras nuevas	Continúan en proceso	Reinició proceso	Total	Obras nuevas	Continúan paralizadas
2001	I	909.083	3.702.411	774.359	2.620.183	307.869	3.094.699	269.594	2.825.105
	II	1.197.902	3.207.494	690.106	2.442.558	74.830	3.334.664	535.384	2.799.280
	III	1.037.690	3.423.312	861.213	2.428.874	133.225	3.358.059	396.783	2.961.276
	IV	1.495.668	3.394.951	951.037	2.279.920	163.994	3.189.360	275.826	2.913.534
2002	I	1.047.381	4.006.295	1.258.322	2.597.675	150.298	3.120.583	321.017	2.799.566
	II	1.253.529	4.501.664	1.221.403	3.168.433	111.828	3.167.327	388.986	2.778.341
	III	1.541.425	4.944.587	1.655.729	3.152.394	136.464	2.943.707	227.808	2.715.899
	IV	1.698.175	5.183.209	1.668.054	3.370.754	144.401	2.813.828	274.035	2.539.793
2003	I	1.307.713	5.453.758	1.407.948	3.934.354	111.456	2.785.603	255.367	2.530.236
	II	1.598.487	5.717.300	1.439.506	4.116.733	161.061	2.662.637	290.783	2.371.854
	III	1.618.584	6.599.771	2.167.907	4.289.264	142.600	2.663.768	304.724	2.359.044
	IV	1.791.181	7.091.000	1.963.085	4.972.218	155.697	2.527.308	267.917	2.259.391
2004	I	2.021.618	7.212.108	1.909.803	5.099.698	202.607	2.377.875	271.613	2.106.262
	II	1.789.383	7.911.860	2.159.170	5.645.220	107.470	2.405.322	384.727	2.020.595
	III	1.825.457	8.669.065	2.357.528	6.115.784	195.753	2.317.882	339.622	1.978.260
	IV	2.312.582	8.553.341	1.852.996	6.533.044	167.301	2.182.182	287.748	1.894.434
2005	I	2.014.457	8.646.557	1.925.160	6.584.001	137.396	2.137.024	266.420	1.870.604
	II	1.746.152	9.361.350	2.216.247	6.980.761	164.342	2.130.754	325.788	1.804.966
	III	2.202.656	9.634.848	2.335.078	7.090.310	209.460	2.106.209	350.093	1.756.116
	IV	2.350.907	9.894.724	2.483.902	7.211.227	199.595	2.135.188	363.424	1.771.764
2006	I	1.834.902	10.240.266	2.084.195	8.027.787	128.284	2.183.675	320.428	1.863.247
	II	2.409.293	10.524.984	2.491.413	7.806.979	226.592	2.060.428	307.229	1.753.199
	III	3.368.874	9.989.098	2.767.436	7.047.963	173.699	2.055.906	347.914	1.707.992
	IV	2.477.579	11.112.929	3.577.861	7.389.425	145.643	2.045.386	342.958	1.702.428
2007	I	2.677.117	12.043.481	3.533.563	8.357.640	152.278	2.027.435	345.873	1.681.562
	II	1.646.100	13.286.337	2.804.385	10.278.331	203.621	1.984.375	322.784	1.661.591
	III	2.455.429	13.913.127	3.143.406	10.579.906	189.815	2.061.002	411.262	1.649.740
	IV	2.382.761	14.663.012	3.071.092	11.421.601	170.319	2.037.266	357.011	1.680.255
2008	I	2.487.529	15.579.212	3.319.351	12.031.163	228.698	1.981.745	372.404	1.609.341
	II	2.581.732	15.588.301	2.629.807	12.788.965	169.529	2.044.716	389.742	1.654.974
	III	3.009.492	15.220.144	2.615.115	12.349.350	255.679	2.039.649	416.158	1.623.491
	IV	2.810.964	14.029.052	1.794.457	12.088.670	145.925	2.270.642	579.803	1.690.839
2009	I	2.221.730	13.934.637	2.055.852	11.587.791	290.994	2.193.798	362.035	1.831.763
	II	3.132.565	12.735.500	2.177.111	10.429.720	128.669	2.451.982	563.319	1.888.663
	III	2.147.719	12.389.981	1.712.345	10.390.428	287.208	2.438.084	486.233	1.951.851
	IV	3.235.815	11.476.081	2.270.828	8.955.007	250.246	2.565.284	571.273	1.994.011
2010	I	1.949.480	12.346.431	2.533.228	9.389.694	423.509	2.372.076	450.551	1.921.525
	II	2.560.551	12.445.384	2.644.484	9.645.211	155.689	2.480.306	482.289	1.998.017
	III	2.303.426	12.463.139	2.240.503	9.962.877	259.759	2.427.655	394.156	2.033.499
	IV	2.528.189	12.671.740	2.802.219	9.607.393	262.128	2.560.281	582.797	1.977.484

Fuente: DANE - Censo de Edificaciones.

¹ Incluye las áreas urbanas de Bogotá, Cali, Barranquilla, Pereira y Armenia; y las áreas metropolitanas de Medellín y Bucaramanga. Para la ciudad de Medellín se incorpora la ampliación de cobertura en el Valle de Aburrá desde el I trimestre de 2002.

^P Cifra provisional. La provisionalidad de las cifras se maneja a un año.

Cuadro 5.2.4.
Total Nacional¹. Estructura general del censo de edificaciones por trimestre. 2007 (III trimestre) - 2010^P

Año	Trimestre	Obras culminadas	Obras en proceso				Obras paralizadas o inactivas		
			Total	Obras nuevas	Continúan en proceso	Reinició proceso	Total	Obras nuevas	Continúan paralizadas
2007	III	2.801.728	16.174.351	3.664.279	12.320.257	189.815	2.258.507	530.949	1.727.558
	IV	2.753.435	16.874.468	3.465.747	13.226.464	182.257	2.310.299	479.890	1.830.409
2008	I	2.868.745	18.003.162	3.930.167	13.800.611	272.384	2.310.778	537.462	1.773.316
	II	2.949.882	18.226.195	3.190.668	14.788.520	247.007	2.370.050	496.335	1.873.715
	III	3.538.854	17.688.188	3.007.280	14.390.753	290.155	2.430.976	558.503	1.872.473
	IV	3.182.237	16.699.695	2.305.396	14.133.564	260.735	2.625.999	685.670	1.940.329
2009	I	2.626.987	16.690.568	2.554.490	13.796.889	339.189	2.593.168	490.139	2.103.029
	II	3.544.485	15.453.631	2.670.219	12.581.415	201.997	2.981.890	823.050	2.158.840
	III	2.528.544	15.251.143	2.245.906	12.606.808	398.429	2.993.210	654.444	2.338.766
	IV	3.933.890	14.146.642	2.779.348	11.024.772	342.522	3.142.132	745.867	2.396.265
2010	I	2.510.150	14.860.090	2.933.811	11.408.249	518.030	2.955.232	596.316	2.358.916
	II	3.013.177	15.061.246	3.188.569	11.614.402	258.275	3.100.099	669.753	2.430.346
	III	2.838.107	15.198.159	2.806.901	11.971.151	420.107	2.967.755	549.350	2.418.405
	IV	3.013.846	15.566.415	3.347.869	11.832.768	385.778	3.100.955	757.823	2.343.132

Fuente: DANE - Censo de Edificaciones.

¹ Incluye las áreas urbanas de Bogotá, Cali, Barranquilla, Pereira, Armenia, Cartagena, Ibagué, Manizales, Villavicencio, Neiva, Pasto y Popayán; y las áreas metropolitanas Medellín, Bucaramanga y Cúcuta.

^P Cifra provisional. La provisionalidad de las cifras se maneja a un año.

➤ **Financiación de vivienda**

Cuadro 5.2.5.
Total Nacional. Número de unidades y valor de los créditos desembolsados para la compra de vivienda nueva y usada 1998 - 2010

Año	Total		Vivienda nueva		Vivienda usada	
	No. de viviendas	Valor de los créditos ¹	No. de viviendas	Valor de los créditos ¹	No. de viviendas	Valor de los créditos ¹
1998	102.757	2.305.637	62.725	1.327.947	40.032	977.691
1999	42.566	877.377	32.220	624.693	10.346	252.685
2000	40.658	772.398	28.311	474.655	12.347	297.743
2001	38.177	765.998	27.561	472.141	10.616	293.857
2002	48.307	1.099.864	31.835	571.549	16.472	528.315
2003	48.170	1.137.521	36.051	730.974	12.119	406.547
2004	44.952	1.310.325	29.738	797.312	15.214	513.013
2005	49.495	1.677.551	28.278	872.728	21.217	804.823
2006	75.402	2.964.040	36.514	1.234.244	38.888	1.729.796
2007	90.523	3.813.387	48.862	1.903.892	41.661	1.909.495
2008	100.555	4.536.494	56.529	2.492.962	44.026	2.043.532
2009	93.684	4.837.997	52.929	2.641.382	40.755	2.196.615
2010	114.895	6.407.939	62.188	3.264.171	52.707	3.143.768

Fuente: DANE con base en información de las entidades financiadoras de vivienda.

¹ Cifras en millones de pesos corrientes.

Tabla 5.2.1.
Total Nacional. Número de viviendas financiadas y valor de los créditos individuales desembolsados para la compra de vivienda nueva y usada, por trimestre 1996 - 2010

Año	I trimestre		II trimestre		III trimestre		IV trimestre	
	No. de viviendas	Valor de los créditos ¹	No. de viviendas	Valor de los créditos ¹	No. de viviendas	Valor de los créditos ¹	No. de viviendas	Valor de los créditos ¹
Vivienda nueva								
1996	16.444	335.992	16.991	362.806	20.244	440.472	20.250	427.917
1997	16.394	351.409	15.718	359.890	14.651	333.121	14.678	355.116
1998	16.767	373.523	15.580	331.012	15.990	328.148	14.388	295.264
1999	10.326	225.138	7.748	157.220	6.802	135.650	7.344	106.685
2000	5.044	103.965	7.244	126.317	6.752	121.119	9.271	123.254
2001	6.875	122.922	6.792	120.800	6.237	105.404	7.657	123.015
2002	7.576	128.782	7.166	133.074	7.748	142.018	9.345	167.675
2003	10.293	190.007	8.497	169.102	9.009	187.301	8.252	184.564
2004	7.804	189.949	6.921	179.010	7.485	209.562	7.528	218.791
2005	7.828	228.364	6.549	201.773	6.775	210.661	7.126	231.930
2006	7.313	222.808	7.611	227.015	8.098	293.875	13.492	490.546
2007	11.656	436.556	10.597	373.935	12.244	440.584	14.365	652.817
2008	14.222	574.649	14.291	635.043	14.096	673.515	13.920	609.755
2009	12.892	595.519	11.633	562.442	13.287	688.736	15.117	794.685
2010	15.241	806.721	14.069	767.443	15.935	831.738	16.943	858.269
Vivienda usada								
1996	10.528	181.144	11.287	204.076	12.305	323.861	13.676	283.415
1997	11.345	247.192	14.352	329.177	14.781	345.591	17.939	406.953
1998	14.173	354.900	11.464	286.380	8.245	184.590	6.150	151.821
1999	3.719	90.378	1.827	46.535	1.956	48.669	2.844	67.103
2000	1.256	33.815	2.984	79.089	3.793	97.643	4.314	87.196
2001	3.566	92.238	2.696	74.651	2.281	63.026	2.073	63.942
2002	2.488	88.680	4.822	157.478	5.323	158.890	3.839	123.267
2003	2.880	93.056	3.072	105.363	3.157	107.870	3.010	100.258
2004	3.079	95.430	3.022	109.254	4.496	155.957	4.617	152.372
2005	3.822	130.564	5.088	193.841	5.380	212.162	6.927	268.256
2006	6.053	229.765	6.374	275.240	11.019	481.788	15.442	743.003
2007	10.712	478.833	9.971	458.061	9.559	439.583	11.419	533.018
2008	10.439	455.560	11.924	551.407	12.059	571.244	9.604	465.321
2009	7.972	384.895	8.961	466.287	11.023	610.030	12.799	735.403
2010	11.234	637.027	11.448	666.252	15.064	919.529	14.961	920.960

Fuente: DANE con base en información de las entidades financiadoras de vivienda.

¹ Cifras en millones de pesos corrientes.

Gráfico 5.2.2.
Total Nacional. Número de unidades y valor de los créditos desembolsados para la compra de vivienda nueva y usada. 1997 - 2010

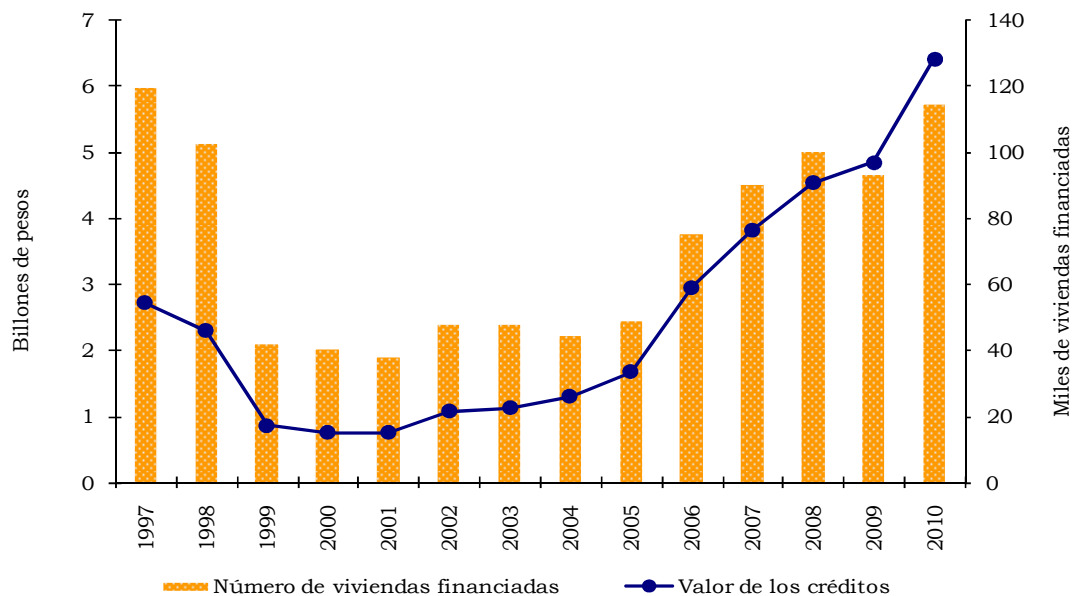

Fuente: DANE con base en información de las entidades financiadoras de vivienda.

5.3. Servicios públicos

Cuadro 5.3.1.
Número de abonados a los servicios de teléfono, gas natural y acueducto en algunas ciudades. 2009 - 2010^P

Ciudades	Teléfono		Variación porcentual	Gas natural		Variación porcentual	Acueducto		Variación porcentual
	2009	2010 ^P		2009	2010 ^P		2009	2010 ^P	
Arauca	8.156	6.852	-16,0	(...)	(...)	(...)	13.105	13.462	2,7
Armenia	(...)	(...)	(...)	50.974	55.836	9,5	79.852	81.322	1,8
Bucaramanga ¹	159.425	157.339	-1,3	65.055	65.629	0,9	208.344	213.900	2,7
Cartagena	(...)	(...)	(...)	166.810	172.812	3,6	180.200	189.221	5,0
Florencia	(...)	(...)	(...)	9.237	18.966	105,3	32.840	34.233	4,2
Ibagué	(...)	(...)	(...)	95.605	105.296	10,1	103.026	107.251	4,1
Manizales	97.518	96.912	-0,6	70.435	74.974	6,4	91.727	93.220	1,6
Medellín ²	1.288.413	1.533.747	19,0	467.775	528.818	13,0	924.260	946.611	2,4
Montería	(...)	(...)	(...)	60.691	63.861	5,2	(...)	(...)	(...)
Neiva	(...)	(...)	(...)	76.962	80.098	4,1	(...)	(...)	(...)
Pasto	51.660	42.040	-18,6	(...)	(...)	(...)	66.268	68.189	2,9
Pereira	157.260	154.125	-2,0	116.316	130.042	11,8	115.676	120.953	4,6
Popayán	(...)	(...)	(...)	(...)	(...)	(...)	60.881	62.323	2,4
Quibdó	(...)	(...)	(...)	(...)	(...)	(...)	6.803	8.079	18,8
Tunja	(...)	(...)	(...)	25.258	27.392	8,4	37.969	39.884	5,0
Villavicencio	29.793	21.108	-29,2	91.431	96.039	5,0	74.271	76.345	2,8
Yopal	(...)	(...)	(...)	19.984	21.345	6,8	24.348	25.758	5,8

Fuente: Centros regionales de estudios económicos con base en información suministrada por las empresas de servicios públicos de cada ciudad.

¹ La información de acueducto incluye los municipios del área metropolitana.

² Corresponde al consolidado del área metropolitana.

^P Cifras provisionales

Cuadro 5.3.2.
Consumo de energía eléctrica en algunas ciudades por tipo de uso
2009 - 2010^P

Miles de kw/h

Ciudades	Total			Tipo de uso											
	2009	2010 ^P	Variación porcentual	Industrial		Variación porcentual	Comercial		Variación porcentual	Residencial		Variación porcentual	Otros*		Variación porcentual
				2009	2010 ^P		2009	2010 ^P		2009	2010 ^P		2009	2010 ^P	
Armenia	211.993	208.801	-1,5	14.081	14.193	0,8	57.664	55.947	-3,0	124.760	123.360	-1,1	15.488	15.301	-1,2
Bucaramanga	851.365	1.219.315	43,2	118.934	113.135	-4,9	229.841	307.738	33,9	481.029	749.998	55,9	21.561	48.443	124,7
Cúcuta	655.266	718.975	9,7	22.576	24.191	7,2	135.567	139.362	2,8	339.910	370.427	9,0	157.213	184.995	17,7
Ibagué	336.172	350.095	4,1	21.575	24.053	11,5	92.029	96.739	5,1	185.992	191.033	2,7	36.576	38.270	4,6
Manizales	352.623	351.560	-0,3	68.147	70.554	3,5	76.951	75.023	-2,5	174.019	166.827	-4,1	33.506	39.156	16,9
Medellín ¹	4.913.666	4.959.731	0,9	1.124.649	1.172.239	4,2	1.060.786	1.085.316	2,3	2.193.344	2.173.974	-0,9	534.887	528.202	-1,2
Pasto	196.440	202.487	3,1	4.340	4.255	-2,0	36.667	37.329	1,8	134.922	135.402	0,4	20.511	25.501	24,3
Quibdó	85.874	89.628	4,4	1.117	652	-41,6	14.605	17.133	17,3	56.458	59.579	5,5	13.694	12.264	-10,4
Villavicencio	368.392	379.372	3,0	6.611	7.444	12,6	96.433	101.314	5,1	195.407	205.185	5,0	69.941	65.429	-6,5
Yopal	92.852	110.049	18,5	2.508	5.865	133,9	20.120	23.728	17,9	54.755	61.925	13,1	15.469	18.531	19,8

Fuente: Centros regionales de estudios económicos con base en información suministrada por las empresas de servicios públicos de cada ciudad.

* Otros usos agrupa principalmente el sector oficial, alumbrado público y provisional.

¹ Incluye área metropolitana.

^P Cifras provisionales

Cuadro 5.3.3.
Consumo de gas natural en algunas ciudades por tipo de uso
2009 - 2010^P

Miles de m³

Ciudades	Total			Tipo de uso											
	2009	2010 ^P	Variación porcentual	Industrial		Variación porcentual	Comercial		Variación porcentual	Residencial		Variación porcentual	Otros*		Variación porcentual
				2009	2010 ^P		2009	2010 ^P		2009	2010 ^P		2009	2010 ^P	
Armenia	12.499	13.767	10,1	610	809	32,6	2.662	2.907	9,2	9.227	10.051	8,9	(-)	(-)	(-)
Bucaramanga	2.085	2.133	2,3	101	85	-16,1	115	143	23,7	1.207	1.322	9,5	661	584	-11,6
Cartagena	387.793	476.122	22,8	304.607	396.830	30,3	6.209	6.251	0,7	37.922	38.753	2,2	39.055	34.288	-12,2
Florencia	721	2.526	250,3	(-)	(-)	(-)	(-)	26	-	721	2.500	246,7	(-)	(-)	(-)
Ibagué	54.544	60.964	11,8	9.232	13.742	48,9	2.973	3.155	6,1	23.981	24.222	1,0	18.358	19.845	8,1
Manizales	49.265	51.699	4,9	28.279	29.407	4,0	4.753	5.081	6,9	16.234	17.212	6,0	(-)	(-)	(-)
Medellín ¹	322.253	356.593	10,7	136.707	171.619	25,5	29.220	28.272	-3,2	84.291	91.980	9,1	72.035	64.722	-10,2
Montería	26.544	26.983	1,7	2.864	2.463	-14,0	1.093	1.205	10,2	13.164	13.721	4,2	9.423	9.594	1,8
Neiva	30.255	29.104	-3,8	12.309	11.505	-6,5	2.674	2.598	-2,8	15.008	14.769	-1,6	264	232	-12,1
Pereira	22.911	24.089	5,1	7.251	6.798	-6,2	3.980	4.258	7,0	11.680	13.033	11,6	(-)	(-)	(-)
Villavicencio	48.383	44.279	-8,5	28.776	24.420	-15,1	4.855	4.987	2,7	14.752	14.872	0,8	(-)	(-)	(-)
Yopal	10.002	10.154	1,5	190	204	7,4	1.334	1.531	14,8	3.420	3.692	8,0	5.058	4.727	-6,5

Fuente: Centros regionales de estudios económicos con base en información suministrada por las empresas de servicios públicos de cada ciudad.

* Otros usos agrupa principalmente el sector oficial y gas vehicular.

¹ Incluye área metropolitana.

^P Cifras provisionales

Cuadro 5.3.4.
Consumo de agua potable en algunas ciudades por tipo de uso
2009 - 2010^P

Miles de m³

Ciudades	Total			Tipo de uso											
	2009	2010 ^P	Variación porcentual	Industrial		Variación porcentual	Comercial		Variación porcentual	Residencial		Variación porcentual	Otros*		Variación porcentual
				2009	2010 ^P		2009	2010 ^P		2009	2010 ^P		2009	2010 ^P	
Arauca	3.082	2.958	-4,0	(-)	(-)	(-)	110	100	-9,1	2.411	2.463	2,2	561	395	-29,6
Bucaramanga ¹	54.654	53.328	-2,4	1.285	1.249	-2,8	6.430	6.391	-0,6	41.039	39.642	-3,4	5.901	6.046	2,5
Cartagena	40.678	40.934	0,6	2.996	2.911	-2,8	3.808	3.829	0,6	30.922	31.198	0,9	2.951	2.996	1,5
Florencia	7.977	7.883	-1,2	(-)	(-)	(-)	662	659	-0,5	6.610	6.544	-1,0	705	680	-3,5
Ibagué	24.730	24.152	-2,3	1.269	1.226	-3,4	2.214	2.229	0,7	19.415	18.699	-3,7	1.832	1.998	9,1
Medellín ¹	190.426	183.804	-3,5	12.737	12.741	0,0	16.128	16.107	-0,1	150.089	144.525	-3,7	11.472	10.431	-9,1
Pereira	24.215	23.105	-4,6	678	664	-2,1	2.764	2.578	-6,7	18.677	17.968	-3,8	2.096	1.895	-9,6
Popayán	12.832	12.482	-2,7	124	108	-12,9	972	935	-3,8	10.009	9.728	-2,8	1.727	1.711	-0,9
Villavicencio	11.686	12.370	5,9	35	32	-8,6	1.173	1.225	4,4	10.060	10.686	6,2	418	427	2,2
Yopal	5.988	6.110	2,0	(-)	(-)	(-)	799	853	6,8	4.942	5.052	2,2	247	205	-17,0

Fuente: Centros regionales de estudios económicos con base en información suministrada por las empresas de servicios públicos de cada ciudad.

* Otros usos agrupa principalmente los sectores oficial, especial, provisional, temporal y agua en bloque.

¹ La información incluye los municipios del área metropolitana.

^P Cifras provisionales

6. COMERCIO EXTERIOR

6.1. Exportaciones totales

Cuadro 6.1.1. Total Nacional. Exportaciones totales registradas en valores FOB, según CIU Rev. 3 2001 - 2010

Sector	Miles de dólares FOB										Variación porcentual 10/09
	2001	2002	2003	2004	2005	2006	2007	2008	2009	2010	
Total exportaciones	12.329.896	11.975.424	13.128.524	16.788.328	21.190.439	24.390.975	29.991.332	37.625.882	32.852.995	39.819.529	21,2
Sector agropecuario, ganadería, caza y silvicultura	1.133.617	1.189.750	1.187.108	1.398.617	1.713.391	1.861.548	2.104.805	2.130.181	2.076.854	2.146.976	3,4
Sector minero	3.784.333	3.564.083	3.886.153	4.810.550	6.523.124	7.415.028	8.971.451	14.268.358	13.785.632	19.146.593	38,9
Sector industrial	7.397.456	7.199.759	7.978.683	10.468.623	12.777.530	14.966.049	18.837.619	21.171.953	16.875.170	18.445.837	9,3
Productos alimenticios y bebidas	1.714.011	1.665.994	1.767.233	2.105.839	2.828.338	3.002.320	3.663.304	4.489.326	3.857.989	3.582.128	-7,2
Productos de tabaco	22.266	43.238	53.957	71.825	34.844	32.734	38.849	21.082	14.428	9.047	-37,3
Fabricación de productos textiles	320.120	254.261	300.736	429.369	446.435	502.485	871.769	1.072.566	701.772	476.274	-32,1
Fabricación de prendas de vestir	508.195	473.071	557.373	748.075	792.051	814.685	1.098.864	1.004.720	501.086	545.019	8,8
Cuero y sus derivados; calzado	182.732	150.404	157.091	188.781	202.110	237.553	463.530	670.058	289.122	229.109	-20,8
Industria maderera	35.165	35.695	27.072	31.960	35.011	44.427	71.093	73.709	42.358	28.287	-33,2
Papel, cartón y sus productos	221.426	216.748	240.182	282.784	322.901	393.656	503.501	592.892	547.216	497.178	-9,1
Actividades de edición e impresión	211.218	187.613	186.193	216.818	231.142	238.932	293.430	277.747	216.741	168.949	-22,1
Fabricación de productos de la refinación del petróleo	706.588	712.881	936.180	1.322.271	1.684.167	1.895.729	1.942.499	3.213.156	2.101.002	3.405.448	62,1
Fabricación de sustancias y productos químicos	1.264.419	1.229.925	1.090.214	1.373.084	1.595.351	1.805.916	2.168.838	2.674.280	2.482.344	2.613.218	5,3
Fabricación de productos de caucho y plástico	263.083	286.191	304.437	389.634	477.303	568.643	690.464	771.570	620.022	637.873	2,9
Otros productos minerales no metálicos	253.594	291.629	301.167	356.492	422.458	519.135	604.143	585.193	470.289	415.364	-11,7
Fabricación de productos metalúrgicos básicos	447.734	571.561	1.230.112	1.560.200	1.886.346	2.713.992	3.292.825	2.751.300	2.797.662	3.852.747	37,7
Productos elaborados de metal	158.186	159.188	137.447	192.104	218.174	270.394	350.353	468.938	349.958	262.580	-25,0
Fabricación de maquinaria y equipo	197.968	136.592	138.941	249.514	277.017	326.341	462.933	609.484	553.796	358.078	-35,3
Fabricación de maquinaria de oficina	8.117	8.368	8.162	25.548	10.468	12.901	12.608	14.561	10.048	8.236	-18,0
Fabricación de maquinaria y aparatos eléctricos	136.913	128.856	101.512	133.015	189.665	272.574	430.265	476.849	422.738	266.507	-37,0
Fabricación de equipos de telecomunicaciones	10.458	14.325	27.225	25.487	42.180	44.753	42.817	57.596	73.457	57.658	-21,5
Fabricación de instrumentos médicos	25.543	30.100	32.798	46.458	57.503	63.987	74.234	88.867	104.468	61.305	-41,3
Fabricación de vehículos	444.213	354.165	123.621	419.924	653.041	750.605	1.135.037	538.588	249.769	346.333	38,7
Fabricación de otros tipos de transporte	51.498	37.569	50.759	56.314	96.951	123.066	163.980	220.672	138.475	245.198	77,1
Fabricación de muebles; industrias manufactureras	212.528	209.433	202.259	234.971	264.616	307.728	425.727	464.406	310.220	329.252	6,1
Reciclaje	1.482	1.952	4.013	8.155	9.456	23.492	36.557	34.390	20.209	50.050	147,7
Demás sectores	14.490	21.833	76.581	110.539	176.395	148.350	77.457	55.391	115.339	80.123	-30,5

Fuente: DANE - DIAN, Cálculos DANE.

Cuadro 6.1.2.
Exportaciones totales registradas en valores FOB, según departamento de origen
2005 - 2010^P

Departamento de origen	Miles de dólares FOB						Variación porcentual 10/09
	2005	2006	2007	2008	2009	2010 ^P	
Antioquia	3.028.269	3.364.499	3.979.378	4.021.225	4.117.422	4.705.546	14,3
Bogotá D.C.	1.739.703	2.335.976	2.990.219	3.432.530	2.809.268	2.850.984	1,5
Cesar	1.333.769	1.616.491	1.857.023	2.337.271	2.455.907	2.816.549	14,7
La Guajira	1.185.104	1.228.565	1.543.537	2.219.344	2.593.017	2.398.303	-7,5
Valle del Cauca	1.624.132	1.881.518	2.143.594	2.276.491	2.070.039	2.206.173	6,6
Cundinamarca	1.791.843	1.886.932	2.312.564	2.402.057	1.650.382	1.708.985	3,6
Bolívar	1.081.337	1.059.898	1.137.674	1.387.654	1.262.168	1.215.486	-3,7
Atlántico	695.950	888.520	1.178.124	1.310.675	1.088.088	1.049.785	-3,5
Córdoba	756.516	1.162.827	1.766.424	953.250	631.657	990.467	56,8
Caldas	458.376	488.602	617.736	750.123	601.280	620.037	3,1
Risaralda	361.063	370.713	404.828	457.250	470.366	568.427	20,8
Magdalena	241.142	232.326	350.012	341.054	377.080	375.774	-0,3
Boyacá	107.713	146.405	167.516	329.013	196.498	357.389	81,9
Huila	161.571	184.566	288.398	334.418	300.911	335.967	11,6
Cauca	169.945	255.012	221.978	211.918	273.066	304.097	11,4
Norte de Santander	132.114	221.543	682.145	1.328.310	735.303	285.954	-61,1
Santander	311.202	271.939	467.963	584.182	513.819	204.519	-60,2
Quindío	134.477	126.348	158.562	159.872	162.150	119.405	-26,4
Tolima	161.145	157.499	142.823	145.106	112.321	101.908	-9,3
Nariño	87.109	93.124	114.556	111.147	55.679	53.023	-4,8
Sucre	41.952	42.520	80.232	126.757	86.602	47.839	-44,8
Chocó	3.607	15.224	45.729	93.214	14.284	11.928	-16,5
San Andrés	8.839	6.535	831	824	1.434	3.768	162,7
Meta	1.754	740	5.764	12.830	3.973	1.077	-72,9
Putumayo	24	82	12	75	12	240	*
Casanare	224	234	64	482	307	227	-26,0
Arauca	11.692	22.799	13.614	4.743	1.133	151	-86,7
Amazonas	642	698	1.200	79.853	24	133	457,1
Guainía	34	14	35	379	930	116	-87,5
Vaupés	18	55	114	906	209	105	-49,9
Caquetá	89	366	16	287	34	62	82,0
Vichada	120	151	(-)	37	(-)	13	-
Guaviare	(-)	(-)	221	25	(-)	5	-

Fuente: DANE - DIAN, Cálculos CREE Manizales.

Nota: no se incluyen exportaciones de petróleo y sus derivados.

^P Cifras provisionales

Gráfico 6.1.1.
Exportaciones totales, según principales departamentos de origen
2009 - 2010

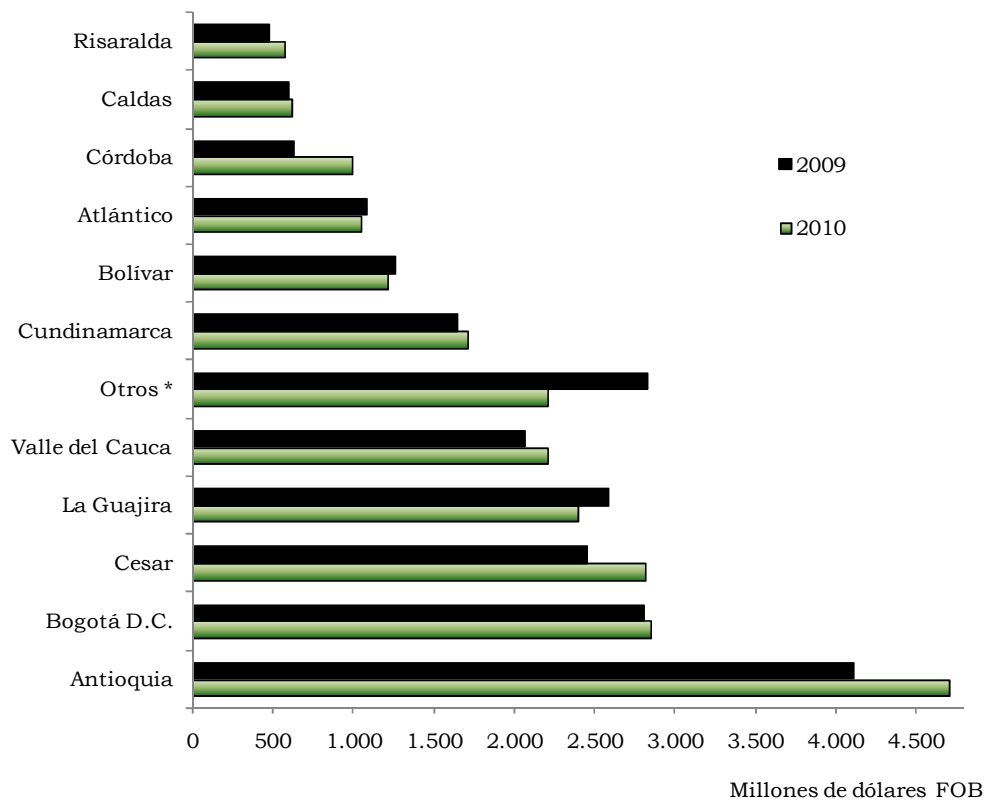

Fuente: DANE - DIAN, Cálculos CREE Manizales.

Nota: no se incluyen exportaciones de petróleo y sus derivados.

* Incluye los departamentos de Magdalena, Boyacá, Huila, Cauca, Norte de Santander, Santander, Quindío, Tolima, Nariño, Sucre, Chocó, San Andrés, Meta, Putumayo, Casanare, Arauca, Amazonas, Guainía, Vaupés, Caquetá, Guaviare y Vichada.

6.2. Exportaciones no tradicionales

Cuadro 6.2.1. Total Nacional. Exportaciones no tradicionales registradas en valores FOB, según CIU Rev. 3 2007 - 2008

Miles de dólares FOB

CIU	Descripción	2007	Participación porcentual	2008	Participación porcentual
Total		15.784.311	100,00	17.623.072	100,00
A Sector agropecuario, ganadería, caza y silvicultura		2.104.805	13,33	2.130.181	12,09
01	Agricultura, ganadería y caza	2.096.378	13,28	2.122.364	12,04
02	Silvicultura y extracción de madera	8.427	0,05	7.817	0,04
B Pesca		12.322	0,08	10.581	0,06
05	Pesca, producción de peces en criaderos y granjas piscícolas	12.322	0,08	10.581	0,06
C Sector minero		101.815	0,65	225.613	1,28
13	Extracción de minerales metalíferos	60.802	0,39	112.035	0,64
14	Explotación de minerales no metálicos	41.013	0,26	113.578	0,64
D Sector industrial		13.500.234	85,53	15.211.887	86,32
15	Productos alimenticios y bebidas	1.948.961	12,35	2.606.105	14,79
16	Fabricación de productos de tabaco	38.849	0,25	21.082	0,12
17	Fabricación de productos textiles	871.769	5,52	1.072.566	6,09
18	Fabricación de prendas de vestir; preparado y teñido de pieles	1.098.864	6,96	1.004.720	5,70
19	Curtido y preparado de cueros; calzado; artículos de viaje, maletas, bolsos de mano y similares; artículos de talabartería y guarnicionería.	463.530	2,94	670.058	3,80
20	Transformación de la madera y fabricación de productos de madera y de corcho, excepto muebles; Fabricación de artículos de cestería y espartería ¹	71.093	0,45	73.709	0,42
21	Fabricación de papel, cartón y productos de papel y cartón	503.501	3,19	592.892	3,36
22	Actividades de edición e impresión y de reproducción de grabaciones	293.430	1,86	277.747	1,58
23	Coquización, Fabricación de productos de la refinación del petróleo, y combustible nuclear.	30	0,00	133	0,00
24	Fabricación de sustancias y productos químicos	2.168.838	13,74	2.674.280	15,17
25	Fabricación de productos de caucho y plástico	690.464	4,37	771.570	4,38
26	Fabricación de otros productos minerales no metálicos	603.848	3,83	585.053	3,32
27	Fabricación de productos metalúrgicos básicos	1.612.547	10,22	1.887.620	10,71
28	Fabricación de productos elaborados de metal, excepto maquinaria y equipo	350.353	2,22	468.938	2,66
29	Fabricación de maquinaria y equipo n.c.p	462.933	2,93	609.484	3,46
30	Fabricación de maquinaria de oficina, contabilidad e informática	12.608	0,08	14.561	0,08
31	Fabricación de maquinaria y aparatos eléctricos n.c.p	430.265	2,73	476.849	2,71
32	Fabricación de equipo y aparatos de radio, televisión y comunicaciones	42.817	0,27	57.596	0,33
33	Fabricación de instrumentos médicos, ópticos y de precisión y fabricación de relojes	74.234	0,47	88.867	0,50
34	Fabricación de vehículos automotores, remolques y semirremolques	1.135.037	7,19	538.588	3,06
35	Fabricación de otros tipos de equipo de transporte n.c.p	163.980	1,04	220.672	1,25
36	Fabricación de muebles; industrias manufactureras n.c.p	425.727	2,70	464.406	2,64
37	Reciclaje	36.557	0,23	34.390	0,20
E Suministro de electricidad, gas y agua		58.058	0,37	37.784	0,21
40	Suministro de electricidad, gas, vapor y agua caliente	58.058	0,37	37.784	0,21
G Comercio al por mayor y por menor		407	0,00	51	0,00
51	Comercio al por mayor ²	407	0,00	51	0,00
I Transporte almacenamiento y comunicaciones		14	0,00	4	0,00
64	Correo y telecomunicaciones ³	14	0,00	4	0,00
K Actividades inmobiliarias, empresariales y de alquiler		131	0,00	144	0,00
74	Otras actividades empresariales ⁴	131	0,00	144	0,00
O Otras actividades de servicios comunitarios, sociales y personales		1.149	0,01	1.249	0,01
92	Actividades de esparcimiento y actividades culturales y deportivas ⁵	1.149	0,01	1.249	0,01
000 Partidas no correlacionadas		5.377	0,03	5.578	0,03

Fuente: DANE – DIAN, Cálculos DANE

n.c.p: No Clasificado Previamente

¹ Se refiere únicamente a aserrín, desperdicios y desechos, de madera.

² Se refiere a artículos de prendería, neumáticos usados, desperdicios y desechos de diversos orígenes industriales y, barcos para desguace.

³ Se refiere a envíos urgentes y paquetes postales.

⁴ Se refiere a planos y dibujos originales hechos a mano, placas, películas, cartones y textiles fotográficos sin revelar

⁵ Se refiere a películas cinematográficas reveladas, pinturas hechas a mano, esculturas, sellos de correos, colecciones y especímenes para colecciones de zoología, botánica, mineralogía, o anatomía, antigüedades y objetos de arte.

Cuadro 6.2.2. Total Nacional. Exportaciones no tradicionales registradas en valores FOB, según CIU Rev. 3 2009 - 2010^P

Miles de dólares FOB

CIU	Descripción	2009	Participación porcentual	2010 ^P	Participación porcentual	Variación porcentual	Contribución a la variación
Total		14.900.476	100,00	14.468.367	100,00	-2,9	-2,9
A Sector agropecuario, ganadería, caza y silvicultura		2.076.854	13,94	2.146.976	14,84	3,4	0,5
01	Agricultura, ganadería y caza	2.063.699	13,85	2.130.761	14,73	3,2	0,5
02	Silvicultura y extracción de madera	13.155	0,09	16.215	0,11	23,3	0,0
B Pesca		10.360	0,07	11.601	0,08	12,0	0,0
05	Pesca, producción de peces en criaderos y granjas piscícolas	10.360	0,07	11.601	0,08	12,0	0,0
C Sector minero		202.524	1,36	51.947	0,36	-74,4	-1,0
13	Extracción de minerales metalíferos	76.128	0,51	36.705	0,25	-51,8	-0,3
14	Explotación de minerales no metálicos	126.396	0,85	15.242	0,11	-87,9	-0,7
D Sector industrial		12.505.759	83,93	12.189.322	84,25	-2,5	-2,1
15	Productos alimenticios y bebidas	2.315.292	15,54	1.698.571	11,74	-26,6	-4,1
16	Fabricación de productos de tabaco	14.428	0,10	9.047	0,06	-37,3	0,0
17	Fabricación de productos textiles	701.772	4,71	476.274	3,29	-32,1	-1,5
18	Fabricación de prendas de vestir; preparado y teñido de pieles	501.086	3,36	545.019	3,77	8,8	0,3
19	Curtido y preparado de cueros; calzado; artículos de viaje, maletas, bolsos de mano y similares; artículos de talabartería y guarnicionería.	289.122	1,94	229.109	1,58	-20,8	-0,4
20	Transformación de la madera y fabricación de productos de madera y de corcho, excepto muebles; Fabricación de artículos de cestería y espartería ¹	42.358	0,28	28.287	0,20	-33,2	-0,1
21	Fabricación de papel, cartón y productos de papel y cartón	547.216	3,67	497.178	3,44	-9,1	-0,3
22	Actividades de edición e impresión y de reproducción de grabaciones	216.741	1,45	168.949	1,17	-22,1	-0,3
23	Coquización, Fabricación de productos de la refinación del petróleo, y combustible nuclear.	321	0,00	173	0,00	-46,0	0,0
24	Fabricación de sustancias y productos químicos	2.482.344	16,66	2.613.218	18,06	5,3	0,9
25	Fabricación de productos de caucho y plástico	620.022	4,16	637.873	4,41	2,9	0,1
26	Fabricación de otros productos minerales no metálicos	470.191	3,16	415.019	2,87	-11,7	-0,4
27	Fabricación de productos metalúrgicos básicos	2.071.728	13,90	2.885.409	19,94	39,3	5,5
28	Fabricación de productos elaborados de metal, excepto maquinaria y equipo	349.958	2,35	262.580	1,81	-25,0	-0,6
29	Fabricación de maquinaria y equipo n.c.p	553.796	3,72	358.078	2,47	-35,3	-1,3
30	Fabricación de maquinaria de oficina, contabilidad e informática	10.048	0,07	8.236	0,06	-18,0	0,0
31	Fabricación de maquinaria y aparatos eléctricos n.c.p	422.738	2,84	266.507	1,84	-37,0	-1,0
32	Fabricación de equipo y aparatos de radio, televisión y comunicaciones	73.457	0,49	57.658	0,40	-21,5	-0,1
33	Fabricación de instrumentos médicos, ópticos y de precisión y fabricación de relojes	104.468	0,70	61.305	0,42	-41,3	-0,3
34	Fabricación de vehículos automotores, remolques y semirremolques	249.769	1,68	346.333	2,39	38,7	0,6
35	Fabricación de otros tipos de equipo de transporte n.c.p	138.475	0,93	245.198	1,69	77,1	0,7
36	Fabricación de muebles; industrias manufactureras n.c.p	310.220	2,08	329.252	2,28	6,1	0,1
37	Reciclaje	20.209	0,14	50.050	0,35	147,7	0,2
E Suministro de electricidad, gas y agua		95.726	0,64	61.291	0,42	-36,0	-0,2
40	Suministro de electricidad, gas, vapor y agua caliente	95.726	0,64	61.291	0,42	-36,0	-0,2
G Comercio al por mayor y por menor		630	0,00	87	0,00	-86,1	0,0
51	Comercio al por mayor ²	630	0,00	87	0,00	-86,1	0,0
I Transporte almacenamiento y comunicaciones		23	0,00	25	0,00	5,7	0,0
64	Correo y telecomunicaciones ³	23	0,00	25	0,00	5,7	0,0
K Actividades inmobiliarias, empresariales y de alquiler		48	0,00	6	0,00	-87,9	0,0
74	Otras actividades empresariales ⁴	48	0,00	6	0,00	-87,9	0,0
O Otras actividades de servicios comunitarios, sociales y personales		1.033	0,01	639	0,00	-38,1	0,0
92	Actividades de esparcimiento y actividades culturales y deportivas ⁵	1.033	0,01	639	0,00	-38,1	0,0
000 Partidas no correlacionadas		7.519	0,05	6.474	0,04	-13,9	0,0

Fuente: DANE – DIAN, Cálculos DANE

n.c.p: No Clasificado Previamente

¹ Se refiere únicamente a aserrín, desperdicios y desechos, de madera.² Se refiere a artículos de prendería, neumáticos usados, desperdicios y desechos de diversos orígenes industriales y, barcos para desguace.³ Se refiere a envíos urgentes y paquetes postales.⁴ Se refiere a planos y dibujos originales hechos a mano, placas, películas, cartones y textiles fotográficos sin revelar⁵ Se refiere a películas cinematográficas reveladas, pinturas hechas a mano, esculturas, sellos de correos, colecciones y especímenes para colecciones de zoología, botánica, mineralogía, o anatomía, antigüedades y objetos de arte.^P Cifras provisionales

Cuadro 6.2.3.
Total Nacional. Exportaciones no tradicionales registradas en valores
FOB, según departamento
2005 - 2010^P

Departamento de origen	Miles de dólares FOB						Variación porcentual 10/09
	2005	2006	2007	2008	2009 ^P	2010 ^P	
Total Nacional	10.821.661	12.581.468	15.784.311	17.623.072	14.900.476	14.468.367	-2,9
Antioquia	2.784.675	3.142.843	3.687.719	3.732.327	3.941.942	4.501.011	14,2
Bogotá D.C.	1.652.745	2.238.135	2.938.033	3.298.328	2.608.516	2.677.317	2,6
Valle del Cauca	1.500.002	1.792.394	2.029.539	2.156.853	1.940.638	2.026.013	4,4
Cundinamarca	1.620.559	1.776.069	2.140.043	2.171.777	1.559.538	1.525.788	-2,2
Bolívar	1.081.009	1.059.518	1.137.674	1.320.782	1.059.131	1.182.598	11,7
Atlántico	694.813	867.790	1.158.739	1.269.747	1.083.807	1.044.675	-3,6
Caldas	305.995	325.697	456.952	540.192	414.812	338.019	-18,5
Magdalena	202.089	206.352	316.769	275.346	347.776	290.384	-16,5
Cauca	106.464	160.029	140.684	148.194	210.840	199.975	-5,2
Risaralda	148.781	141.959	159.463	165.995	196.004	165.163	-15,7
Santander	236.564	187.158	330.077	471.363	449.611	134.019	-70,2
Boyacá	80.959	108.087	130.934	165.545	95.264	114.965	20,7
Norte de Santander	67.726	162.182	628.840	1.244.479	635.886	100.870	-84,1
Sucre	41.952	42.468	79.896	126.757	86.602	47.839	-44,8
Córdoba	18.737	55.794	86.214	135.126	85.133	27.514	-67,7
Tolima	26.570	40.004	25.495	31.821	32.372	23.544	-27,3
Quindío	22.962	25.783	24.469	25.941	35.559	15.477	-56,5
Huila	1.917	5.739	7.225	5.806	7.717	12.220	58,3
Chocó	3.607	15.224	45.729	93.214	14.284	11.928	-16,5
Cesar	156.856	149.668	172.197	76.780	57.934	9.923	-82,9
Nariño	39.924	43.559	59.537	55.885	17.447	7.159	-59,0
La Guajira	4.303	3.345	6.318	26.170	11.597	6.249	-46,1
San Andrés	8.139	6.535	722	824	1.315	3.768	186,4
Meta	1.754	738	5.755	12.830	3.973	1.077	-72,9
Casanare	224	234	353	482	307	227	-26,0
Arauca	11.477	22.799	13.547	3.123	1.133	151	-86,7
Putumayo	24	82	2	75	123	147	19,6
Amazonas	569	698	1.200	66.316	24	133	457,1
Vaupés	18	55	114	307	209	105	-49,9
Caquetá	89	366	16	246	34	62	82,0
Guainia	34	14	35	379	930	26	-97,2
Vichada	120	151	(-)	37	(-)	13	-
No diligenciado	4	(-)	20	(-)	20	5	-75,0
Guaviare	(-)	(-)	(-)	25	0,4	5	*

Fuente: DANE – DIAN, Cálculos DANE

^P Cifras provisionales

Gráfico 6.2.1.
Exportaciones no tradicionales, según principales departamentos de origen. 2009 - 2010

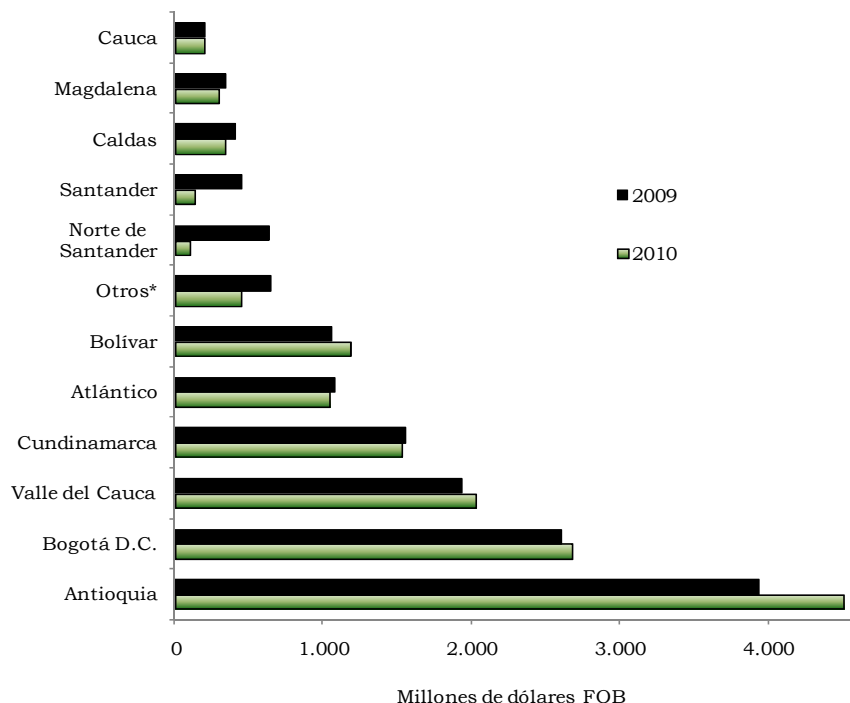

Fuente: DANE - DIAN, Cálculos DANE

* Incluye los departamentos de Risaralda, Boyacá, Córdoba, Sucre, Chocó, Cesar, Amazonas, Nariño, Tolima, La Guajira, Quindío, Meta, Huila, Arauca, San Andrés, Casanare, Guainía, Vaupés, Caquetá, Putumayo, Vichada, Guaviare y No diligenciado.

Gráfico 6.2.2.
Participación de las exportaciones no tradicionales, según principales departamentos de origen. 2010

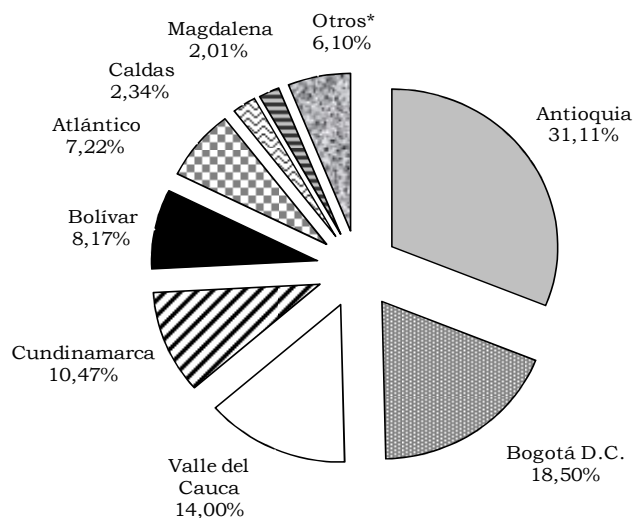

Fuente: DANE - DIAN, Cálculos DANE

* Incluye los departamentos de Caldas, Magdalena, Risaralda, Boyacá, Cauca, Córdoba, Sucre, Chocó, Cesar, Amazonas, Nariño, Tolima, La Guajira, Quindío, Meta, Huila, Arauca, San Andrés, Casanare, Guainía, Vaupés, Caquetá, Putumayo, Vichada, Guaviare y No diligenciado.

6.3. Importaciones

Cuadro 6.3.1. Total Nacional. Importaciones totales registradas en valores CIF, según CIU Rev. 3 2001 - 2010^P

Descripción	Miles de dólares CIF										Variación porcentual 10/09
	2001	2002	2003	2004	2005	2006	2007	2008	2009	2010 ^P	
Total importaciones	12.820.670	12.695.461	13.881.703	16.764.168	21.204.164	26.162.440	32.897.045	39.668.841	32.897.672	40.682.699	23,7
Sector agropecuario, ganadería, caza y silvicultura	803.904	909.388	949.503	1.081.975	1.019.299	1.241.282	1.677.967	2.217.245	1.733.319	2.000.435	15,4
Sector minero	103.835	71.121	89.146	113.009	198.616	272.446	473.717	424.781	94.464	124.063	31,3
Sector industrial	11.827.251	11.704.336	12.825.557	15.548.692	19.965.060	24.621.553	30.717.686	36.993.893	31.048.624	38.534.947	24,1
Productos alimenticios y bebidas	807.823	745.287	758.277	861.758	969.065	1.236.999	1.543.658	2.030.891	1.844.719	2.212.414	19,9
Productos de tabaco	37.208	34.810	24.764	22.448	21.664	23.728	21.510	25.924	14.548	23.835	63,8
Fabricación de productos textiles	457.208	443.407	469.610	590.758	627.673	767.960	892.624	928.124	772.841	1.031.942	33,5
Fabricación de prendas de vestir	55.551	56.109	52.367	59.139	80.952	107.994	173.342	222.715	206.893	263.895	27,6
Cuero y sus derivados; calzado	121.558	104.968	101.497	130.843	183.404	233.707	284.048	336.792	326.963	427.403	30,7
Industria maderera	27.733	36.117	35.356	46.568	60.760	80.781	115.498	141.285	110.008	171.219	55,6
Papel, cartón y sus productos	380.158	380.528	395.611	446.544	512.435	609.108	739.003	817.753	614.886	796.101	29,5
Actividades de edición e impresión	104.725	105.234	100.880	104.738	129.401	142.899	156.210	191.282	165.364	197.524	19,4
Fabricación de productos de la refinación del petróleo	133.503	160.856	199.215	212.339	418.773	486.550	543.861	1.556.919	1.198.428	2.067.860	72,5
Fabricación de sustancias y productos químicos	2.923.534	2.943.744	3.167.285	3.831.159	4.498.298	5.280.424	6.096.642	7.361.982	6.118.543	7.386.783	20,7
Fabricación de productos de caucho y plástico	430.387	436.191	442.711	546.104	708.743	876.391	1.066.231	1.276.603	1.156.727	1.405.556	21,5
Otros productos minerales no metálicos	130.373	138.198	137.117	172.097	232.980	307.859	383.513	434.425	368.941	485.101	31,5
Fabricación de productos metalúrgicos básicos	650.740	634.343	749.586	1.184.022	1.550.301	2.006.908	2.680.432	3.254.215	1.982.074	2.641.880	33,3
Productos elaborados de metal	226.665	210.023	203.801	244.970	338.236	440.258	537.869	644.262	548.172	685.680	25,1
Fabricación de maquinaria y equipo	1.457.547	1.227.607	1.577.719	1.934.924	2.353.275	2.929.463	4.096.890	5.094.173	4.455.337	5.022.250	12,7
Fabricación de maquinaria de oficina	447.798	461.488	563.655	512.668	690.550	858.896	1.014.461	1.264.167	1.061.562	1.351.233	27,3
Fabricación de maquinaria y aparatos eléctricos	381.637	356.344	334.911	449.405	632.304	744.851	1.005.149	1.283.327	1.020.689	1.273.511	24,8
Fabricación de equipos de telecomunicaciones	744.006	793.277	945.164	1.223.724	2.076.112	2.256.207	2.496.086	2.753.098	1.837.201	2.553.882	39,0
Fabricación de instrumentos médicos	364.208	365.505	385.277	445.771	594.446	807.999	968.126	1.163.260	1.063.319	1.378.453	29,6
Fabricación de vehículos	744.666	921.476	1.029.132	1.345.236	1.872.336	2.794.151	3.839.399	3.265.747	2.389.452	3.822.207	60,0
Fabricación de otros tipos de transporte	1.029.179	968.591	983.685	983.666	1.123.221	1.216.924	1.530.247	2.321.237	3.331.081	2.707.089	-18,7
Fabricación de muebles; industrias manufactureras	167.299	176.775	160.829	193.990	264.611	359.405	470.425	555.365	458.004	626.345	36,8
Reciclaje	3.745	3.460	7.107	5.818	25.520	52.092	62.461	70.346	2.871	2.783	-3,1
Demás sectores	85.680	10.616	17.498	20.492	21.189	27.160	27.675	32.922	21.265	23.254	9,4

Fuente: DIAN, Cálculos DANE

^P Cifras provisionales

Cuadro 6.3.2.
Total Nacional. Importaciones registradas en valores CIF, según
departamento de destino
2005 - 2010^P

Departamento de destino	Miles de dólares CIF						Variación porcentual 10/09
	2005	2006	2007	2008	2009 ^P	2010 ^P	
Total Nacional	21.204.164	26.162.440	32.897.045	39.668.841	32.897.672	40.682.699	23,7
Bogotá D.C.	8.082.428	10.226.109	12.340.923	14.408.344	13.972.164	18.085.464	29,4
Antioquia	2.709.935	3.198.309	4.140.326	4.693.453	3.697.396	4.844.489	31,0
Valle del Cauca	2.194.094	2.797.380	3.682.612	4.255.688	3.257.921	4.200.141	28,9
Cundinamarca	2.857.595	3.347.574	4.247.117	4.134.703	2.796.023	3.685.274	31,8
Bolívar	1.710.517	2.239.194	2.965.263	3.615.782	2.440.463	2.502.498	2,5
Atlántico	1.287.369	1.612.388	2.048.927	2.453.013	1.919.072	2.102.407	9,6
Magdalena	138.580	126.930	295.946	1.312.587	1.333.350	1.391.774	4,4
La Guajira	435.811	458.240	601.315	804.301	557.089	672.208	20,7
Santander	287.988	352.505	441.273	543.578	525.341	648.962	23,5
Cesar	411.191	410.136	356.150	782.289	743.190	517.934	-30,3
Nariño	214.370	306.153	301.422	299.401	362.615	412.237	13,7
Cauca	201.987	216.464	284.228	321.558	219.501	301.634	37,4
Caldas	181.043	231.521	316.901	336.743	244.703	297.999	21,8
Risaralda	165.385	210.302	240.252	258.538	214.427	266.809	24,4
Boyacá	27.529	70.959	139.162	167.374	104.230	156.282	49,9
Norte de Santander	94.801	117.556	178.628	236.009	174.476	134.093	-23,1
Casanare	43.998	53.764	34.664	36.368	66.554	120.831	81,6
Meta	11.390	8.596	13.215	16.828	45.729	106.995	134,0
Córdoba	35.350	38.286	69.113	62.692	61.947	68.213	10,1
Huila	24.926	13.276	26.053	59.086	58.500	57.975	-0,9
Quindío	15.942	22.245	31.735	34.313	32.360	44.363	37,1
Tolima	20.423	29.186	48.705	46.539	27.440	39.250	43,0
Caquetá	210	201	203	208	1.188	8.447	*
Sucre	4.971	6.484	6.816	13.627	4.789	8.201	71,2
San Andrés y Providencia	82	447	282	2.499	1.694	2.049	20,9
Amazonas	1.390	3.468	2.479	3.015	1.480	1.615	9,2
Arauca	43.622	61.896	58.752	39.360	4.532	1.526	-66,3
Vichada	239	1.667	23.666	1.174	496	1.315	165,3
Chocó	87	232	227	388	340	896	163,6
Putumayo	737	722	407	2.150	28.664	777	-97,3
Guaviare	141	(-)	24	(-)	(-)	42	-
Guainía	33	159	(-)	152	(-)	(-)	(-)
Vaupés	(-)	8	173	42	(-)	(-)	(-)
No diligenciado	(-)	84	87	727.037	(-)	(-)	(-)

Fuente: DIAN, Cálculos DANE

^P Cifras provisionales

Gráfico 6.3.1.
Importaciones, según principales departamentos de destino
2009 - 2010

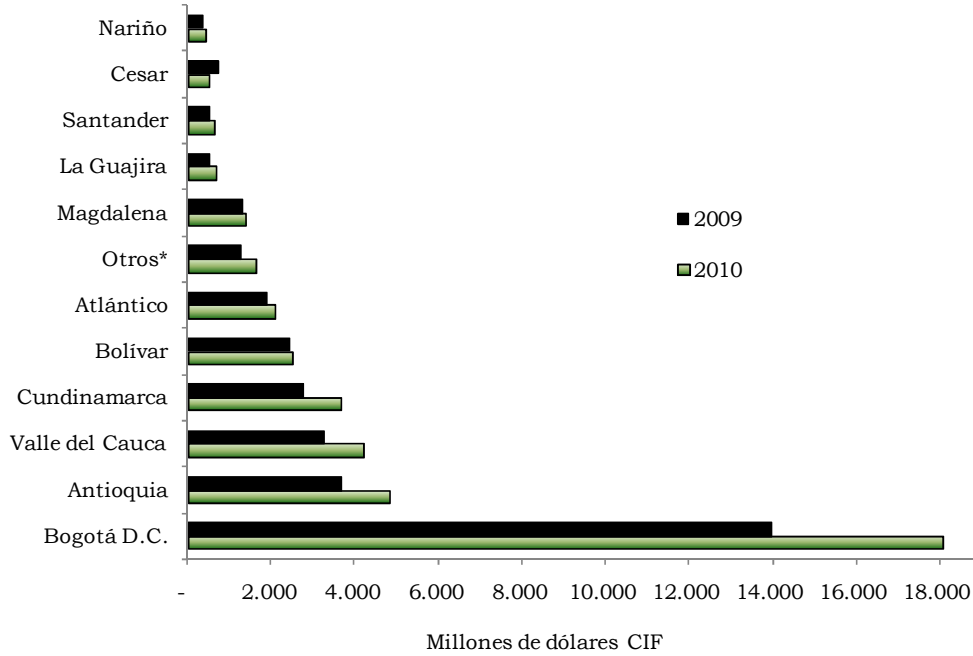

Fuente: DIAN, Cálculos DANE

* Incluye los departamentos de Caldas, Risaralda, Norte de Santander, Boyacá, Cauca, Córdoba, Sucre, Chocó, Amazonas, Tolima, Quindío, Meta, Huila, Arauca, San Andrés, Casanare, Caquetá, Putumayo, Vichada, Guaviare, Guainía y Vaupés.

Gráfico 6.3.2.
Participación de las importaciones, según principales departamentos de destino. 2010

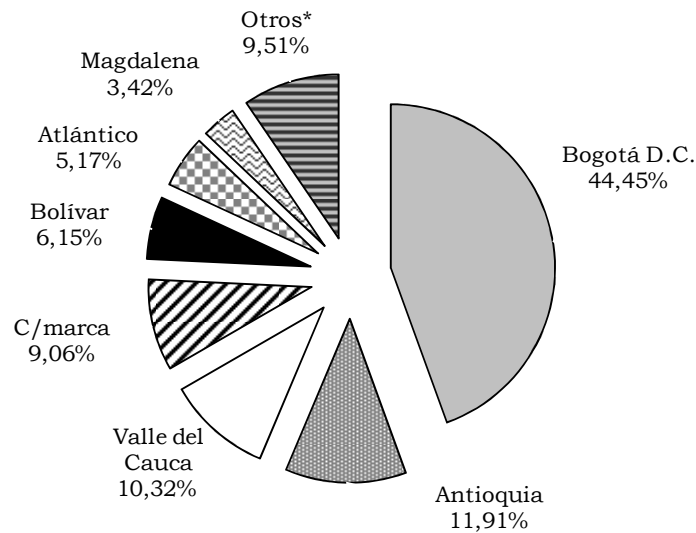

Fuente: DIAN, Cálculos DANE

* Incluye los departamentos de La Guajira, Cesar, Nariño, Caldas, Risaralda, Santander, Norte de Santander, Boyacá, Cauca, Córdoba, Sucre, Chocó, Amazonas, Tolima, Quindío, Meta, Huila, Arauca, San Andrés, Casanare, Caquetá, Putumayo, Vichada, Guaviare, Guainía y Vaupés.

7. MOVIMIENTO DE SOCIEDADES

7.1. Inversión neta¹

Cuadro 7.1.1. (a)
Inversión neta en algunos departamentos, áreas metropolitanas y ciudades capitales
2005 - 2010^P

		Millones de pesos						
Departamento	Cámara de comercio de:	2005	2006	2007	2008	2009 ^r	2010 ^P	Variación porcentual 10/09
Amazonas	Amazonas (comprende todos los municipios del departamento de Amazonas)	204	1.163	18.170	1.112	2.391	11.059	362,5
Antioquia	Medellín ¹	1.465.131	455.254	531.766	632.338	2.224.680	719.212	-67,7
Arauca	Arauca (comprende los municipios de Arauca, Cravo Norte y Puerto Rondón en el departamento del Arauca)	(...)	3.201	3.763	6.428	5.913	5.848	-1,1
Atlántico	Barranquilla (comprende todos los municipios del departamento del Atlántico)	126.585	164.222	257.352	301.987	307.444	831.525	170,5
Bolívar	Cartagena (comprende 19 municipios en el departamento de Bolívar)	470.177	306.796	90.839	161.132	94.285	100.976	7,1
Boyacá	Tunja, Duitama y Sogamoso	36.953	17.368	86.952	105.080	97.541	46.900	-51,9
Caldas	Manizales (comprende 18 municipios en el departamento de Caldas)	10.076	10.434	21.801	45.958	33.712	47.121	39,8
Caquetá	Florencia (comprende todos los municipios del departamento de Caquetá)	11.918	11.063	4.733	1.446	492	11.417	*
Casanare	Casanare (comprende todos los municipios del departamento de Casanare)	9.998	35.993	11.689	36.934	79.440	57.763	-27,3

Fuente: Cámaras de comercio.

¹ Para 2005 la información comprende las cámaras de comercio de Medellín, Aburrá Sur y Oriente Antioqueño; en 2006, 2007 y 2008 los datos suministrados provienen de las cámaras de comercio de Medellín y Aburrá Sur; y en 2009-2010 las cifras hacen referencia a lo reportado por la Cámara de Comercio de Medellín.

^r Cifras revisadas

^P Cifras provisionales

¹ Inversión neta = capital constituido + capital reformado – capital liquidado.

Cuadro 7.1.1.
Inversión neta en algunos departamentos, áreas metropolitanas y ciudades capitales
2005 - 2010 ^P

		Millones de pesos (continuación)							
Departamento	Cámara de comercio de:	2005	2006	2007	2008	2009 ^r	2010 ^p	Variación porcentual 10/09	
Cauca	Cauca (comprende todos los municipios del departamento del Cauca, excepto Guapi) ²	51.339	-27.709	-3.390	27.870	37.039	68.627	85,3	
Cesar	Valledupar (comprende 14 municipios en el departamento del Cesar)	11.444	7.339	18.043	36.490	24.195	17.327	-28,4	
Chocó	Quibdó (comprende todos los municipios del departamento del Chocó excepto San José del Palmar)	4.954	2.139	137.734	8.624	8.330	7.197	-13,6	
Córdoba	Montería (comprende todos los municipios del departamento de Córdoba)	28.068	22.289	44.846	2.080.890	40.701	253.917	*	
Cundinamarca	Bogotá, Girardot y Facatativá	1.726.717	685.853	7.210.117	3.771.021	5.734.567	4.365.759	-23,9	
Huila	Neiva (comprende todos los municipios del departamento del Huila)	868	14.958	50.343	37.354	32.507	-1.898	-105,8	
La Guajira	Riohacha (comprende todos los municipios del departamento de La Guajira)	67.804	37.445	26.529	45.771	20.081	62.384	210,7	
Magdalena	Santa Marta (comprende 21 municipios en el departamento del Magdalena) ³	25.247	25.738	48.391	52.936	47.685	33.274	-30,2	
Meta	Villavicencio (comprende todos los municipios de los departamentos del Meta, Guainía, Vaupés, Vichada, y el municipio de Paratebuena en Cundinamarca)	43.150	26.622	109.190	121.819	103.191	310.555	201,0	

Fuente: Cámaras de comercio.

² La diferencia que presenta la cifra del año 2008 con la publicada en el ICER del departamento del Cauca de similar periodo, se debe a un cambio metodológico en el cálculo del movimiento de sociedades realizado por la Cámara de Comercio del Cauca.

³ En el año 2008 la información de la Cámara de Comercio de Santa Marta comprendió 23 municipios en el departamento del Magdalena.

^r Cifras revisadas

^p Cifras provisionales

Cuadro 7.1.1.
Inversión neta en algunos departamentos, áreas metropolitanas y ciudades capitales
2005 - 2010 ^P

		Millones de pesos (conclusión)							
Departamento	Cámara de comercio de:	2005	2006	2007	2008	2009 ^r	2010 ^p	Variación porcentual 10/09	
Nariño	Pasto (comprende 44 municipios en el departamento de Nariño y 4 municipios del Alto Putumayo) ⁴	7.296	8.954	232.511	20.194	22.953	83.518	263,9	
Norte de Santander	Cúcuta (comprende 18 municipios en el departamento de Norte de Santander)	20.736	103.534	187.128	183.099	120.066	159.900	33,2	
Quindío	Armenia (comprende todos los municipios del departamento del Quindío)	93.680	26.478	26.035	90.297	21.172	40.907	93,2	
Risaralda	Pereira (comprende 12 municipios en el departamento de Risaralda)	52.765	62.913	96.550	90.151	65.426	56.128	-14,2	
San Andrés	San Andrés (comprende todos los municipios del archipiélago de San Andrés, Providencia y Santa Catalina)	51.913	4.515	73.242	143.968	4.312	114.317	*	
Santander	Bucaramanga (incluye datos de la Cámara de Comercio de Barrancabermeja) ⁵	130.092	203.854	209.011	92.452	206.049	188.763	-8,4	
Sucre	Sincelejo (comprende 21 municipios en el departamento de Sucre)	74.092	167.628	26.154	50.781	960	(...)	(...)	
Tolima	Ibagué, Honda y suroriente del Tolima	18.721	32.991	33.198	42.328	35.461	28.045	-20,9	
Valle del Cauca	Cali (incluye Dagua, Jamundí, La Cumbre, Vijes y Yumbo en el departamento del Valle del Cauca)	399.145	267.630	524.107	455.786	455.255	462.799	1,7	

Fuente: Cámaras de comercio.

⁴ La diferencia que presenta la cifra del año 2008 con la publicada en el ICER del departamento de Nariño de similar periodo, se debe a un error de digitación en las unidades monetarias dentro de las sociedades reformadas.

⁵ En el periodo 2005 - 2008 la información no incluye los datos de la Cámara de Comercio de Barrancabermeja.

^r Cifras revisadas

^p Cifras provisionales

7.2. Constitución de sociedades

Cuadro 7.2.1.

Constitución de sociedades en algunos departamentos, áreas metropolitanas y ciudades capitales 2005 - 2010 ^P

		Millones de pesos							
Departamento	Cámara de comercio de:	2005	2006	2007	2008	2009 ^r	2010 ^P	Variación porcentual 10/09	
Amazonas	Amazonas (comprende todos los municipios del departamento de Amazonas)	552	809	954	1.590	2.156	10.330	379,1	
Antioquia	Medellín ¹	633.129	198.976	177.350	202.627	290.989	339.862	16,8	
Arauca	Arauca (comprende los municipios de Arauca, Cravo Norte y Puerto Rondón en el departamento del Arauca)	(...)	1.128	3.054	4.745	3.951	2.559	-35,2	
Atlántico	Barranquilla (comprende todos los municipios del departamento del Atlántico)	37.206	72.623	97.772	94.062	70.179	116.814	66,5	
Bolívar	Cartagena (comprende 19 municipios en el departamento de Bolívar)	121.867	30.056	38.859	33.385	29.866	41.402	38,6	
Boyacá	Tunja, Duitama y Sogamoso	9.348	20.295	70.344	21.820	52.580	27.512	-47,7	
Caldas	Manizales (comprende 18 municipios en el departamento de Caldas)	11.448	12.128	12.921	14.947	25.665	37.334	45,5	
Caquetá	Florencia (comprende todos los municipios del departamento de Caquetá)	9.025	1.800	2.206	2.011	1.687	1.841	9,1	
Casanare	Casanare (comprende todos los municipios del departamento de Casanare)	4.915	5.672	6.255	15.477	21.352	16.784	-21,4	

Fuente: Cámaras de comercio.

¹ Para 2005 la información comprende las cámaras de comercio de Medellín, Aburrá Sur y Oriente Antioqueño; en 2006, 2007 y 2008 los datos suministrados provienen de las cámaras de comercio de Medellín y Aburrá Sur; y en 2009-2010 las cifras hacen referencia a lo reportado por la Cámara de Comercio de Medellín.

^r Cifras revisadas

^P Cifras provisionales

Cuadro 7.2.1.
Constitución de sociedades en algunos departamentos, áreas metropolitanas y ciudades capitales
2005 - 2010^P

		Millones de pesos (continuación)						Variación
Departamento	Cámara de comercio de:	2005	2006	2007	2008	2009 ^r	2010 ^P	porcentual 10/09
Cauca	Cauca (comprende todos los municipios del departamento del Cauca, excepto Guapi) ²	54.604	2.454	7.830	34.699	12.208	78.234	*
Cesar	Valledupar (comprende 14 municipios en el departamento del Cesar)	2.986	1.676	6.903	4.610	7.640	10.595	38,7
Chocó	Quibdó (comprende todos los municipios del departamento del Chocó excepto San José del Palmar)	2.079	1.268	2.258	1.220	1.664	3.420	105,5
Córdoba	Montería (comprende todos los municipios del departamento de Córdoba)	12.443	12.599	12.237	31.732	12.820	22.146	72,7
Cundinamarca	Bogotá, Girardot y Facatativá	1.160.200	1.159.689	1.961.933	2.960.541	1.951.194	2.634.536	35,0
Huila	Neiva (comprende todos los municipios del departamento del Huila)	9.259	12.995	17.048	19.284	19.439	23.747	22,2
La Guajira	Riohacha (comprende todos los municipios del departamento de La Guajira)	62.429	3.874	5.915	7.378	5.213	7.818	50,0
Magdalena	Santa Marta (comprende 21 municipios en el departamento del Magdalena) ³	8.993	8.523	20.049	18.731	9.434	14.959	58,6
Meta	Villavicencio (comprende todos los municipios de los departamentos del Meta, Guainía, Vaupés, Vichada, y el municipio de Paratebuena en Cundinamarca)	15.985	18.953	33.768	33.703	19.151	54.924	186,8

Fuente: Cámaras de comercio.

² La diferencia que presenta la cifra del año 2008 con la publicada en el ICER del departamento del Cauca de similar periodo, se debe a un cambio metodológico en el cálculo del movimiento de sociedades realizado por la Cámara de Comercio del Cauca.

³ En el año 2008 la información de la Cámara de Comercio de Santa Marta comprendió 23 municipios en el departamento del Magdalena.

^r Cifras revisadas

^P Cifras provisionales

Cuadro 7.2.1.
Constitución de sociedades en algunos departamentos, áreas metropolitanas y ciudades capitales
2005 - 2010^P

		Millones de pesos (conclusión)							
Departamento	Cámara de comercio de:	2005	2006	2007	2008	2009 ^r	2010 ^P	Variación porcentual 10/09	
Nariño	Pasto (comprende 44 municipios en el departamento de Nariño y 4 municipios del Alto Putumayo) ⁴	3.340	4.579	8.583	7.874	21.543	39.648	84,0	
Norte de Santander	Cúcuta (comprende 18 municipios en el departamento de Norte de Santander)	11.962	29.456	64.906	49.247	59.204	33.044	-44,2	
Quindío	Armenia (comprende todos los municipios del departamento del Quindío)	11.849	13.344	18.867	11.031	14.508	22.302	53,7	
Risaralda	Pereira (comprende 12 municipios en el departamento de Risaralda)	42.620	35.535	49.194	34.867	38.323	41.268	7,7	
San Andrés	San Andrés (comprende todos los municipios del archipiélago de San Andrés, Providencia y Santa Catalina)	56.634	3.173	72.837	15.714	1.817	64.522	*	
Santander	Bucaramanga (incluye datos de la Cámara de Comercio de Barrancabermeja) ⁵	24.580	172.266	55.172	49.527	49.173	111.204	126,1	
Sucre	Sincelejo (comprende 21 municipios en el departamento de Sucre)	3.663	6.226	6.528	6.730	3.604	(...)	(...)	
Tolima	Ibagué, Honda y suroriente del Tolima	8.574	9.096	17.484	15.860	18.461	26.004	40,9	
Valle del Cauca	Calí (incluye Dagua, Jamundí, La Cumbre, Vijes y Yumbo en el departamento del Valle del Cauca)	95.423	123.577	219.912	178.763	129.905	224.847	73,1	

Fuente: Cámaras de comercio.

⁴ La diferencia que presenta la cifra del año 2008 con la publicada en el ICER del departamento de Nariño de similar periodo, se debe a un error de digitación en las unidades monetarias dentro de las sociedades reformadas.

⁵ En el periodo 2005 - 2008 la información no incluye los datos de la Cámara de Comercio de Barrancabermeja.

^r Cifras revisadas

^P Cifras provisionales

7.3. Reforma de sociedades

Cuadro 7.3.1.

Reforma de sociedades en algunos departamentos, áreas metropolitanas y ciudades capitales 2005 - 2010 ^P

		Millones de pesos							
Departamento	Cámara de comercio de:	2005	2006	2007	2008	2009 ^r	2010 ^P	Variación porcentual 10/09	
Amazonas	Amazonas (comprende todos los municipios del departamento de Amazonas)	184	398	17.475	235	887	816	-8,0	
Antioquia	Medellín ¹	1.054.350	327.073	437.907	535.761	2.057.637	487.299	-76,3	
Arauca	Arauca (comprende los municipios de Arauca, Cravo Norte y Puerto Rondón en el departamento del Arauca)	(...)	2.317	798	2.589	2.989	3.742	25,2	
Atlántico	Barranquilla (comprende todos los municipios del departamento del Atlántico)	118.069	119.339	200.356	229.795	272.630	731.080	168,2	
Bolívar	Cartagena (comprende 19 municipios en el departamento de Bolívar)	351.026	342.644	58.005	134.078	75.261	71.453	-5,1	
Boyacá	Tunja, Duitama y Sogamoso	41.954	12.531	25.637	93.015	65.925	38.420	-41,7	
Caldas	Manizales (comprende 18 municipios en el departamento de Caldas)	7.111	8.964	15.833	66.137	16.348	35.993	120,2	
Caquetá	Florencia (comprende todos los municipios del departamento de Caquetá)	3.595	9.583	2.793	755	503	10.070	*	
Casanare	Casanare (comprende todos los municipios del departamento de Casanare)	5.963	31.145	5.977	22.198	58.818	42.377	-28,0	

Fuente: Cámaras de comercio.

¹ Para 2005 la información comprende las cámaras de comercio de Medellín, Aburrá Sur y Oriente Antioqueño; en 2006, 2007 y 2008 los datos suministrados provienen de las cámaras de comercio de Medellín y Aburrá Sur; y en 2009-2010 las cifras hacen referencia a lo reportado por la Cámara de Comercio de Medellín.

^r Cifras revisadas

^P Cifras provisionales

Cuadro 7.3.1.
Reforma de sociedades en algunos departamentos, áreas metropolitanas y ciudades capitales
2005 - 2010 ^P

		Millones de pesos (continuación)							
Departamento	Cámara de comercio de:	2005	2006	2007	2008	2009 ^r	2010 ^p	Variación porcentual 10/09	
Cauca	Cauca (comprende todos los municipios del departamento del Cauca, excepto Guapi) ²	21.959	14.310	6.253	16.720	26.880	20.640	-23,2	
Cesar	Valledupar (comprende 14 municipios en el departamento del Cesar)	10.258	6.804	14.612	32.459	21.558	84.189	290,5	
Chocó	Quibdó (comprende todos los municipios del departamento del Chocó excepto San José del Palmar)	2.914	926	152.841	7.534	7.589	4.142	-45,4	
Córdoba	Montería (comprende todos los municipios del departamento de Córdoba)	19.212	13.675	34.719	2.086.299	36.291	235.568	*	
Cundinamarca	Bogotá, Girardot y Facatativá	1.319.606	310.606	6.323.465	1.260.819	4.539.460	3.037.803	-33,1	
Huila	Neiva (comprende todos los municipios del departamento del Huila)	7.163	9.586	38.402	32.700	19.440	61.586	216,8	
La Guajira	Riohacha (comprende todos los municipios del departamento de La Guajira)	6.665	34.140	23.259	38.715	17.778	55.726	213,5	
Magdalena	Santa Marta (comprende 21 municipios en el departamento del Magdalena) ³	17.903	20.013	30.524	36.014	40.956	22.520	-45,0	
Meta	Villavicencio (comprende todos los municipios de los departamentos del Meta, Guainía, Vaupés, Vichada, y el municipio de Paratebuena en Cundinamarca)	38.266	27.158	79.540	92.395	87.795	341.697	289,2	

Fuente: Cámaras de comercio.

² La diferencia que presenta la cifra del año 2008 con la publicada en el ICER del departamento del Cauca de similar periodo, se debe a un cambio metodológico en el cálculo del movimiento de sociedades realizado por la Cámara de Comercio del Cauca.

³ En el año 2008 la información de la Cámara de Comercio de Santa Marta comprendió 23 municipios en el departamento del Magdalena.

^r Cifras revisadas

^p Cifras provisionales

Cuadro 7.3.1.
Reforma de sociedades en algunos departamentos, áreas metropolitanas y ciudades capitales
2005 - 2010^P

		Millones de pesos (conclusión)						Variación
Departamento	Cámara de comercio de:	2005	2006	2007	2008	2009 ^r	2010 ^P	porcentual 10/09
Nariño	Pasto (comprende 44 municipios en el departamento de Nariño y 4 municipios del Alto Putumayo) ⁴	4.917	5.483	225.161	14.276	4.701	47.570	*
Norte de Santander	Cúcuta (comprende 18 municipios en el departamento de Norte de Santander)	16.318	77.763	128.659	138.223	68.147	138.590	103,4
Quindío	Armenia (comprende todos los municipios del departamento del Quindío)	85.019	18.948	11.754	89.874	15.175	24.567	61,9
Risaralda	Pereira (comprende 12 municipios en el departamento de Risaralda)	24.985	34.731	54.692	72.238	33.894	26.141	-22,9
San Andrés	San Andrés (comprende todos los municipios del archipiélago de San Andrés, Providencia y Santa Catalina)	694	2.561	3.277	129.490	3.529	50.693	*
Santander	Bucaramanga (incluye datos de la Cámara de Comercio de Barrancabermeja) ⁵	116.121	43.152	163.598	49.018	169.445	146.146	-13,8
Sucre	Sincelejo (comprende 21 municipios en el departamento de Sucre)	72.810	166.133	20.631	58.093	10.435	(...)	(...)
Tolima	Ibagué, Honda y suroriente del Tolima	13.773	27.779	19.020	33.133	22.974	19.859	-13,6
Valle del Cauca	Cali (incluye Dagua, Jamundí, La Cumbre, Vijes y Yumbo en el departamento del Valle del Cauca)	333.481	201.577	443.944	373.308	714.099	375.982	-47,3

Fuente: Cámaras de comercio.

⁴ La diferencia que presenta la cifra del año 2008 con la publicada en el ICER del departamento de Nariño de similar periodo, se debe a un error de digitación en las unidades monetarias dentro de las sociedades reformadas.

⁵ En el periodo 2005 - 2008 la información no incluye los datos de la Cámara de Comercio de Barrancabermeja.

^r Cifras revisadas

^P Cifras provisionales

7.4. Liquidación de sociedades

Cuadro 7.4.1.

Liquidación de sociedades en algunos departamentos, áreas metropolitanas y ciudades capitales 2005 - 2010 ^P

		Millones de pesos							
Departamento	Cámara de comercio de:	2005	2006	2007	2008	2009 ^r	2010 ^P	Variación porcentual 10/09	
Amazonas	Amazonas (comprende todos los municipios del departamento de Amazonas)	532	44	259	713	652	87	-86,7	
Antioquia	Medellín ¹	222.348	70.795	83.491	106.050	123.946	107.949	-12,9	
Arauca	Arauca (comprende los municipios de Arauca, Cravo Norte y Puerto Rondón en el departamento del Arauca)	(...)	243	88	907	1.027	454	-55,8	
Atlántico	Barranquilla (comprende todos los municipios del departamento del Atlántico)	28.690	27.740	40.776	21.870	35.364	16.369	-53,7	
Bolívar	Cartagena (comprende 19 municipios en el departamento de Bolívar)	2.716	65.904	6.025	6.332	10.842	11.879	9,6	
Boyacá	Tunja, Duitama y Sogamoso	14.349	15.457	9.029	9.754	20.964	19.032	-9,2	
Caldas	Manizales (comprende 18 municipios en el departamento de Caldas)	8.483	10.658	6.953	35.126	8.301	26.207	215,7	
Caquetá	Florencia (comprende todos los municipios del departamento de Caquetá)	702	320	266	1.320	1.698	494	-70,9	
Casanare	Casanare (comprende todos los municipios del departamento de Casanare)	880	824	543	741	729	1.398	91,7	

Fuente: Cámaras de comercio.

¹ Para 2005 la información comprende las cámaras de comercio de Medellín, Aburrá Sur y Oriente Antioqueño; en 2006, 2007 y 2008 los datos suministrados provienen de las cámaras de comercio de Medellín y Aburrá Sur; y en 2009-2010 las cifras hacen referencia a lo reportado por la Cámara de Comercio de Medellín.

^r Cifras revisadas

^P Cifras provisionales

Cuadro 7.4.1.
Liquidación de sociedades en algunos departamentos, áreas metropolitanas y ciudades capitales
2005 - 2010 ^P

		Millones de pesos (continuación)						
Departamento	Cámara de comercio de:	2005	2006	2007	2008	2009 ^r	2010 ^P	Variación porcentual 10/09
Cauca	Cauca (comprende todos los municipios del departamento del Cauca, excepto Guapi) ²	25.223	44.473	17.473	23.549	2.049	30.247	*
Cesar	Valledupar (comprende 14 municipios en el departamento del Cesar)	1.800	1.141	3.472	579	5.003	77.457	*
Chocó	Quibdó (comprende todos los municipios del departamento del Chocó excepto San José del Palmar)	39	55	17.365	130	923	365	-60,5
Córdoba	Montería (comprende todos los municipios del departamento de Córdoba)	3.587	3.985	2.110	37.141	8.410	3.797	-54,9
Cundinamarca	Bogotá, Girardot y Facatativá	753.090	784.443	1.075.281	450.339	756.087	1.306.580	72,8
Huila	Neiva (comprende todos los municipios del departamento del Huila)	15.554	7.623	5.107	14.630	6.373	87.231	*
La Guajira	Riohacha (comprende todos los municipios del departamento de La Guajira)	1.290	569	2.645	322	2.910	1.160	-60,1
Magdalena	Santa Marta (comprende 21 municipios en el departamento del Magdalena) ³	1.649	2.798	2.183	1.809	2.705	4.205	55,4
Meta	Villavicencio (comprende todos los municipios de los departamentos del Meta, Guainía, Vaupés, Vichada, y el municipio de Paratebuena en Cundinamarca)	11.101	19.489	4.118	4.279	3.755	86.065	*

Fuente: Cámaras de comercio.

² La diferencia que presenta la cifra del año 2008 con la publicada en el ICER del departamento del Cauca de similar periodo, se debe a un cambio metodológico en el cálculo del movimiento de sociedades realizado por la Cámara de Comercio del Cauca.

³ En el año 2008 la información de la Cámara de Comercio de Santa Marta comprendió 23 municipios en el departamento del Magdalena.

^r Cifras revisadas

^P Cifras provisionales

Cuadro 7.4.1.
Liquidación de sociedades en algunos departamentos, áreas metropolitanas y ciudades capitales
2005 - 2010 ^P

		Millones de pesos (conclusión)							
Departamento	Cámara de comercio de:	2005	2006	2007	2008	2009 ^r	2010 ^P	Variación porcentual 10/09	
Nariño	Pasto (comprende 44 municipios en el departamento de Nariño y 4 municipios del Alto Putumayo) ⁴	962	1.108	1.233	1.955	3.291	3.700	12,4	
Norte de Santander	Cúcuta (comprende 18 municipios en el departamento de Norte de Santander)	7.545	3.685	6.436	4.371	7.285	11.734	61,1	
Quindío	Armenia (comprende todos los municipios del departamento del Quindío)	3.188	5.814	4.586	10.609	8.510	5.962	-29,9	
Risaralda	Pereira (comprende 12 municipios en el departamento de Risaralda)	14.840	7.352	7.336	16.954	6.791	11.281	66,1	
San Andrés	San Andrés (comprende todos los municipios del archipiélago de San Andrés, Providencia y Santa Catalina)	5.415	1.218	2.871	1.236	1.034	899	-13,1	
Santander	Bucaramanga (incluye datos de la Cámara de Comercio de Barrancabermeja) ⁵	10.609	11.564	9.759	6.093	12.569	68.586	445,7	
Sucre	Sincelejo (comprende 21 municipios en el departamento de Sucre)	2.381	4.731	1.005	14.042	13.079	(...)	(...)	
Tolima	Ibagué, Honda y suroriente del Tolima	3.626	3.884	3.305	6.665	5.974	17.818	198,3	
Valle del Cauca	Calí (incluye Dagua, Jamundí, La Cumbre, Vijes y Yumbo en el departamento del Valle del Cauca)	29.758	57.524	139.749	96.286	388.749	138.030	-64,5	

Fuente: Cámaras de comercio.

⁴ La diferencia que presenta la cifra del año 2008 con la publicada en el ICER del departamento de Nariño de similar periodo, se debe a un error de digitación en las unidades monetarias dentro de las sociedades reformadas.

⁵ En el periodo 2005 - 2008 la información no incluye los datos de la Cámara de Comercio de Barrancabermeja.

^r Cifras revisadas

^P Cifras provisionales

8. MONETARIOS Y FINANCIEROS

8.1. Captaciones del sistema financiero²

Cuadro 8.1.1.

Total Nacional. Saldo de las captaciones del sistema financiero, según modalidad de depósito 2008 - 2010

Concepto	Saldos a diciembre:			Variación porcentual 10/09
	2008	2009	2010	
Total Nacional	138.523.747	146.314.331	159.613.694	9,1
Depósitos en cuenta corriente bancaria	24.979.195	27.175.027	32.444.182	19,4
Certificados de depósito a término	55.095.070	53.515.078	48.909.692	-8,6
Depósitos de ahorro	58.045.381	65.161.468	77.712.680	19,3
Cuentas de ahorro especial	358.390	422.100	485.207	15,0
Certificados de ahorro en valor real	45.712	40.658	61.933	52,3

Fuente: Superintendencia Financiera de Colombia.

† Cifras revisadas

‡ Cifras provisionales

Gráfico 8.1.1.

Saldo de las captaciones del sistema financiero, según principales departamentos 2009 - 2010

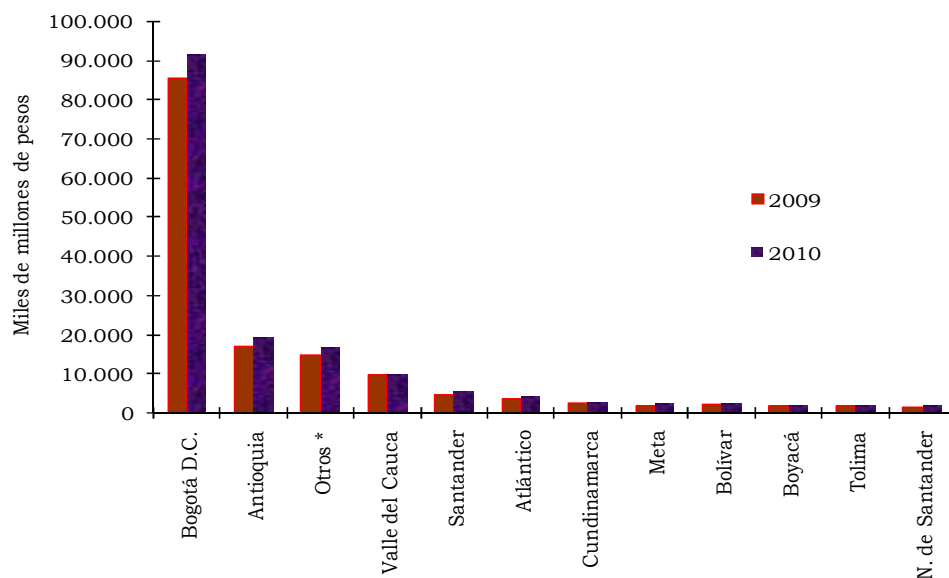

Fuente: Superintendencia Financiera de Colombia.

* Incluye los departamentos de Caldas, Risaralda, Casanare, Nariño, Huila, Cesar, Cauca, Córdoba, Magdalena, La Guajira, Quindío, Arauca, Sucre, Putumayo, Caquetá, San Andrés y Providencia, Chocó, Guaviare, Amazonas, Vichada, Guainia y Vaupés.

² Comprende: Establecimientos bancarios, compañías de financiamiento comercial y cooperativas de carácter financiero.

Cuadro 8.1.2. Total Nacional. Saldo de las captaciones totales del sistema financiero, según departamento 2001 - 2010^P

Departamento	Millones de pesos										Variación porcentual 10/09
	2001	2002	2003	2004	2005 ^r	2006 ^r	2007 ^r	2008 ^r	2009 ^r	2010 ^P	
Total Nacional	52.246.364	55.506.823	60.012.726	72.193.619	83.310.351	99.019.818	117.509.756	138.523.747	146.314.331	159.613.694	9,1
Amazonas	30.193	28.221	34.180	49.785	49.072	54.571	56.006	68.742	80.500	96.912	20,4
Antioquia	6.779.882	7.197.183	7.862.283	9.443.494	10.344.903	12.320.951	14.417.018	15.319.075	16.892.087	19.332.860	14,4
Arauca	115.801	202.714	303.194	414.956	455.116	489.214	431.625	546.376	638.056	655.320	2,7
Atlántico	1.599.218	1.805.550	1.816.928	2.103.834	2.063.552	2.598.921	2.900.035	3.100.032	3.443.217	4.055.053	17,8
Bogotá D.C.	26.572.407	27.409.565	29.681.478	36.857.894	45.739.046	54.759.150	68.034.413	82.730.191	85.665.259	91.325.387	6,6
Bolívar	807.722	875.775	936.585	1.153.312	1.240.220	1.427.633	1.580.804	1.903.196	2.069.857	2.210.060	6,8
Boyacá	858.351	945.083	1.007.017	1.174.197	1.306.674	1.485.669	1.644.711	1.821.932	1.904.001	2.072.580	8,9
Caldas	820.106	832.873	889.711	1.004.324	1.048.769	1.169.656	1.541.785	1.441.423	1.473.540	1.701.833	15,5
Caquetá	180.005	191.905	181.016	200.012	193.092	220.260	229.087	231.825	261.086	293.816	12,5
Casanare	298.026	372.627	494.261	762.026	850.702	707.432	620.627	1.105.123	1.210.218	1.515.191	25,2
Cauca	497.917	548.208	578.424	641.071	665.289	788.484	863.463	885.347	1.032.991	1.164.126	12,7
Cesar	277.168	328.394	339.560	432.553	549.572	642.641	683.537	761.651	1.106.568	1.291.833	16,7
Chocó	101.983	90.631	109.240	133.202	126.307	145.994	154.091	187.174	197.120	212.906	8,0
Córdoba	351.822	385.601	380.184	504.295	529.837	629.052	704.157	811.577	892.832	1.158.280	29,7
Cundinamarca	1.017.017	1.148.615	1.209.274	1.299.935	1.525.603	1.716.705	1.829.654	2.129.647	2.446.936	2.691.933	10,0
Guainía	16.797	47.126	24.279	22.086	23.157	28.104	27.606	43.029	51.418	52.203	1,5
Guaviare	44.024	67.093	60.048	62.357	66.222	62.919	68.918	92.000	100.662	128.745	27,9
Huila	494.594	552.802	622.073	767.411	890.304	1.063.049	1.124.389	1.277.801	1.301.974	1.334.508	2,5
La Guajira	202.655	209.535	235.090	341.485	351.249	492.359	469.040	623.093	842.042	904.099	7,4
Magdalena	375.315	388.959	382.511	486.856	561.249	612.640	637.148	789.063	861.587	941.339	9,3
Meta	492.387	569.806	698.750	823.986	949.283	1.057.877	1.035.948	1.628.780	1.722.575	2.318.184	34,6
Nariño	665.495	749.378	754.765	825.572	877.012	1.009.684	1.014.902	1.128.336	1.294.771	1.447.887	11,8
Norte de Santander	829.259	874.271	870.913	970.772	980.385	1.179.406	1.360.162	1.721.032	1.588.976	1.763.900	11,0
Putumayo	112.901	138.767	155.073	177.961	177.231	231.192	245.210	355.744	372.301	433.134	16,3
Quindío	535.030	503.462	492.540	516.585	509.771	627.930	632.692	635.929	717.537	775.954	8,1
Risaralda	798.527	848.646	933.749	989.728	1.032.091	1.222.097	1.312.198	1.425.559	1.446.794	1.662.252	14,9
San Andrés y Providencia	98.299	115.478	112.344	116.881	148.103	132.262	154.232	181.131	217.281	224.542	3,3
Santander	1.785.256	2.057.032	2.183.180	2.381.858	2.431.193	3.108.330	3.448.513	4.236.240	4.670.222	5.520.943	18,2
Sucre	189.299	220.128	228.153	269.033	293.674	343.321	345.113	417.744	450.381	600.395	33,3
Tolima	836.763	916.820	998.233	1.089.705	1.175.508	1.331.856	1.427.691	1.622.786	1.663.081	1.795.748	8,0
Valle del Cauca	4.423.209	4.857.534	5.380.003	6.102.285	6.073.374	7.282.025	8.443.342	9.216.705	9.610.280	9.841.215	2,4
Vaupés	14.685	18.866	25.963	19.154	18.022	17.720	18.300	26.613	33.720	31.219	-7,4
Vichada	24.251	8.175	31.724	55.014	64.767	60.714	53.341	58.851	54.462	59.337	9,0

Fuente: Superintendencia Financiera de Colombia.

^r Cifras revisadas^P Cifras provisionales

Cuadro 8.1.3. Total Nacional. Saldo de las captaciones en depósitos en cuenta corriente bancaria del sistema financiero, según departamento 2001 - 2010^P

Departamento	Millones de pesos										Variación porcentual 10/09
	2001	2002	2003	2004	2005 ^r	2006 ^r	2007 ^r	2008 ^r	2009 ^r	2010 ^P	
Total Nacional	10.407.526	11.621.886	13.129.485	15.315.154	18.061.861	20.711.648	23.168.336	24.979.195	27.175.027	32.444.182	19,4
Amazonas	12.997	11.819	15.398	15.119	18.536	21.815	19.811	21.541	22.753	25.811	13,4
Antioquia	1.129.629	1.222.761	1.412.401	1.534.750	1.997.903	2.481.705	2.597.636	2.788.832	3.048.002	3.627.473	19,0
Arauca	33.677	61.767	157.200	234.225	234.537	200.400	174.432	272.371	334.691	315.956	-5,6
Atlántico	350.406	423.154	431.969	531.098	570.556	677.586	780.202	762.928	912.795	1.167.454	27,9
Bogotá D.C.	4.780.104	5.125.373	6.085.204	7.088.244	8.606.254	9.820.934	11.655.931	11.857.408	12.843.781	15.843.977	23,4
Bolívar	211.581	221.361	240.759	300.568	337.431	403.186	444.850	404.467	519.762	531.011	2,2
Boyacá	240.056	286.208	300.709	307.711	346.912	398.814	473.291	615.758	554.669	572.545	3,2
Caldas	146.303	148.683	170.641	203.784	230.839	264.946	274.844	317.444	305.003	383.177	25,6
Caquetá	58.549	67.874	60.579	61.762	61.128	75.660	86.331	82.003	87.723	92.218	5,1
Casanare	124.370	212.395	276.431	282.118	291.543	219.885	196.307	500.921	521.836	761.776	46,0
Cauca	159.048	171.010	181.576	189.775	208.411	228.802	225.762	231.575	270.026	261.446	-3,2
Cesar	104.381	133.838	136.322	190.423	262.244	274.478	279.253	328.808	346.338	469.623	35,6
Chocó	51.486	40.309	46.741	60.985	47.947	46.347	47.677	54.634	65.087	67.830	4,2
Córdoba	132.324	168.015	149.032	187.173	195.167	233.013	274.380	296.338	354.807	406.604	14,6
Cundinamarca	207.314	267.238	291.128	297.647	372.314	389.998	430.633	472.448	577.900	598.054	3,5
Guainía	11.326	33.424	16.692	14.528	13.923	12.035	15.766	14.276	12.613	10.746	-14,8
Guaviare	22.529	22.383	18.825	17.799	23.375	18.121	20.164	21.821	24.429	22.670	-7,2
Huila	115.147	135.172	150.457	163.790	190.992	233.443	275.443	288.309	289.624	344.238	18,9
La Guajira	61.211	69.128	79.296	158.373	151.193	199.128	187.005	276.362	317.857	339.281	6,7
Magdalena	119.163	118.675	105.939	142.305	144.909	170.313	190.956	220.901	241.906	270.516	11,8
Meta	129.283	168.666	195.827	251.330	304.874	293.602	269.207	454.304	432.066	613.020	41,9
Nariño	178.592	197.173	182.566	207.550	224.569	237.219	236.953	285.353	298.553	352.362	18,0
Norte de Santander	147.612	183.360	181.498	231.425	238.071	273.699	377.401	555.576	443.820	441.400	-0,5
Putumayo	54.601	64.314	69.866	70.056	67.230	89.293	96.282	107.513	93.916	98.217	4,6
Quindío	106.390	86.747	80.094	94.737	96.146	122.814	120.231	115.375	128.666	149.285	16,0
Risaralda	133.958	164.211	174.089	177.577	199.994	258.675	269.281	276.301	290.621	325.565	12,0
San Andrés y Providencia	42.955	47.145	37.692	43.525	42.270	43.299	53.887	54.015	80.206	86.497	7,8
Santander	376.957	454.856	468.137	543.385	658.550	769.217	881.934	1.075.595	1.221.041	1.422.725	16,5
Sucre	64.666	88.820	90.237	103.821	114.284	132.904	119.948	159.321	156.099	212.634	36,2
Tolima	159.657	191.820	183.000	184.021	190.532	220.611	235.325	254.911	254.937	286.447	12,4
Valle del Cauca	914.476	1.011.197	1.103.508	1.378.650	1.566.728	1.850.267	1.820.261	1.772.024	2.086.690	2.311.170	10,8
Vaupés	11.368	16.730	16.958	13.691	13.047	10.608	6.642	10.241	10.595	4.857	-54,2
Vichada	15.410	6.260	18.714	33.209	39.450	38.835	30.311	29.519	26.216	27.597	5,3

Fuente: Superintendencia Financiera de Colombia.

^r Cifras revisadas

^P Cifras provisionales

Cuadro 8.1.4. Total Nacional. Saldo de las captaciones en certificados de depósito a término del sistema financiero, según departamento 2001 - 2010 ^P

Departamento	Millones de pesos										Variación porcentual 10/09
	2001	2002	2003	2004	2005 ^r	2006 ^r	2007 ^r	2008 ^r	2009 ^r	2010 ^P	
Total Nacional	22.869.046	20.941.653	21.227.009	24.098.754	24.491.258	29.533.920	40.190.379	55.095.070	53.515.078	48.909.692	-8,6
Amazonas	4.802	4.432	6.085	11.171	8.355	5.526	6.218	6.073	3.148	3.119	-0,9
Antioquia	3.254.513	3.055.526	3.112.783	3.642.238	2.975.660	3.321.282	4.313.577	4.928.035	4.700.574	4.129.468	-12,1
Arauca	14.418	34.830	17.059	22.482	17.183	15.703	20.795	24.656	24.549	23.466	-4,4
Atlántico	637.852	703.356	704.435	735.903	621.992	785.999	996.628	1.163.380	1.011.362	1.033.240	2,2
Bogotá D.C.	13.705.056	11.776.623	12.076.229	14.118.201	15.800.969	19.601.773	27.719.708	39.985.496	39.253.720	35.414.507	-9,8
Bolívar	237.280	239.699	222.786	231.100	213.071	252.029	334.758	425.911	425.143	419.138	-1,4
Boyacá	200.247	217.422	231.573	289.433	289.014	302.360	371.835	376.709	416.088	428.406	3,0
Caldas	311.705	303.729	303.169	332.181	302.788	308.589	513.912	418.064	443.094	499.374	12,7
Caquetá	38.480	40.605	37.544	39.940	33.579	30.042	34.487	33.010	30.689	29.681	-3,3
Casanare	20.851	22.968	35.583	21.477	22.143	23.660	23.315	22.730	28.832	27.779	-3,7
Cauca	112.847	123.293	117.614	118.351	116.947	130.894	151.040	170.966	183.867	202.774	10,3
Cesar	59.538	71.546	61.256	63.806	67.440	77.450	108.532	92.915	99.431	111.098	11,7
Chocó	10.266	10.891	11.549	14.768	16.799	15.397	16.694	19.688	23.935	26.817	12,0
Córdoba	73.500	64.920	61.078	66.384	76.545	76.474	85.359	122.304	117.170	132.899	13,4
Cundinamarca	270.752	273.177	274.518	291.088	349.402	317.482	336.031	400.056	445.726	480.187	7,7
Guainía	1.316	2.180	1.219	223	965	1.036	132	131	198	181	-8,5
Guaviare	3.734	3.418	4.769	2.469	2.086	2.211	1.914	1.910	1.882	1.780	-5,4
Huila	111.355	120.352	113.831	131.372	140.750	171.349	161.922	254.611	157.472	190.533	21,0
La Guajira	37.805	49.397	31.764	26.567	27.109	37.671	39.391	46.944	67.334	83.025	23,3
Magdalena	95.740	91.777	87.131	94.071	113.384	101.121	123.677	165.521	167.612	175.339	4,6
Meta	104.441	114.141	121.975	126.457	163.445	186.930	138.543	305.866	195.531	328.943	68,2
Nariño	169.360	179.105	180.449	193.817	193.761	214.797	230.972	233.075	251.527	291.655	16,0
Norte de Santander	249.887	252.110	241.543	243.261	213.972	258.427	284.968	352.780	359.437	370.534	3,1
Putumayo	11.147	11.386	10.481	10.638	10.067	13.162	11.684	11.968	9.014	9.212	2,2
Quindío	161.518	174.898	157.774	159.336	161.093	174.743	193.572	217.668	241.861	238.517	-1,4
Risaralda	321.132	281.904	301.150	334.059	312.581	346.190	418.145	489.071	446.532	467.433	4,7
San Andrés y Providencia	22.401	26.689	26.654	22.555	45.642	22.958	25.277	31.648	37.827	38.806	2,6
Santander	619.681	687.550	715.492	707.555	557.565	753.255	754.434	1.033.503	882.399	861.038	-2,4
Sucre	37.351	45.118	43.189	48.616	48.043	52.690	63.654	68.319	68.263	72.653	6,4
Tolima	275.976	257.090	261.706	255.326	246.430	272.149	335.616	412.050	397.547	378.234	-4,9
Valle del Cauca	1.692.718	1.701.139	1.652.931	1.740.120	1.337.846	1.657.004	2.369.780	3.275.112	3.017.943	2.435.462	-19,3
Vaupés	142	198	507	1.159	616	667	664	431	219	240	9,5
Vichada	1.235	184	1.183	2.630	4.013	2.900	3.146	4.472	5.150	4.155	-19,3

Fuente: Superintendencia Financiera de Colombia.

^r Cifras revisadas

^P Cifras provisionales

Cuadro 8.1.5. Total Nacional. Saldo de las captaciones en depósitos de ahorro del sistema financiero, según departamento 2001 - 2010^P

Departamento	Millones de pesos										Variación porcentual 10/09
	2001	2002	2003	2004	2005 ^r	2006 ^r	2007 ^r	2008 ^r	2009 ^r	2010 ^P	
Total Nacional	18.864.623	22.551.902	25.237.314	32.393.855	40.343.241	48.294.556	53.758.358	58.045.381	65.161.468	77.712.680	19,3
Amazonas	12.394	11.970	12.697	23.495	22.181	27.230	29.977	41.128	54.599	67.983	24,5
Antioquia	2.392.825	2.892.863	3.315.264	4.243.613	5.341.276	6.479.197	7.459.998	7.539.603	9.076.283	11.498.904	26,7
Arauca	67.693	105.951	128.820	158.137	203.287	272.861	236.095	249.140	278.582	315.679	13,3
Atlántico	607.800	660.317	664.567	822.386	856.960	1.120.336	1.108.122	1.155.352	1.501.609	1.835.603	22,2
Bogotá D.C.	8.002.221	10.285.133	11.263.472	15.419.419	21.077.305	25.039.658	28.462.621	30.707.900	33.359.589	39.807.955	19,3
Bolívar	358.160	409.431	468.281	616.951	685.317	767.162	795.853	1.066.445	1.116.930	1.250.837	12,0
Boyacá	416.603	436.836	470.236	572.372	666.483	779.624	794.372	823.381	926.835	1.065.114	14,9
Caldas	361.370	375.770	411.277	464.224	511.414	593.298	749.554	702.086	720.956	814.119	12,9
Caquetá	82.890	82.594	81.978	97.410	97.751	114.006	107.801	116.488	142.297	171.650	20,6
Casanare	152.722	136.441	181.158	456.528	533.152	461.304	399.871	580.259	658.139	723.767	10,0
Cauca	225.728	251.467	276.356	330.290	337.999	427.119	484.604	481.280	577.460	698.374	20,9
Cesar	113.061	119.052	139.772	175.953	217.727	288.273	292.336	336.771	657.323	707.073	7,6
Chocó	39.990	39.028	48.345	56.012	60.254	82.844	88.381	111.507	106.782	117.999	10,5
Córdoba	145.992	150.360	167.789	248.410	255.773	317.013	342.013	390.427	418.192	615.750	47,2
Cundinamarca	538.111	596.432	633.115	702.659	793.713	996.604	1.051.420	1.247.967	1.410.772	1.596.587	13,2
Guainía	4.155	11.522	6.368	7.335	8.268	15.033	11.708	28.622	38.607	41.276	6,9
Guaviare	17.761	41.275	36.431	42.029	40.477	42.572	46.817	68.255	74.331	104.278	40,3
Huila	267.943	291.414	352.256	467.632	554.849	654.258	683.198	731.205	850.340	793.483	-6,7
La Guajira	103.556	90.055	123.505	155.916	172.299	255.004	242.108	299.094	456.256	481.108	5,4
Magdalena	160.177	176.572	187.993	249.285	301.694	339.783	320.675	400.336	449.471	492.360	9,5
Meta	258.452	283.828	378.758	444.310	479.143	573.080	624.559	865.159	1.090.454	1.370.267	25,7
Nariño	317.107	367.189	385.476	417.755	451.735	550.819	539.966	603.900	737.099	795.903	8,0
Norte de Santander	430.463	427.775	440.313	487.389	519.356	636.819	690.238	804.459	777.949	944.685	21,4
Putumayo	47.153	62.992	74.695	97.227	99.900	128.723	137.240	236.224	269.359	325.693	20,9
Quindío	266.770	236.372	251.171	259.685	250.377	328.913	317.652	301.394	344.551	386.356	12,1
Risaralda	342.340	396.080	450.090	470.065	511.303	609.053	615.862	650.701	698.196	858.189	22,9
San Andrés y Providencia	32.855	41.419	47.842	50.622	59.957	65.855	74.924	95.315	99.073	99.077	0,0
Santander	787.413	904.734	989.826	1.121.079	1.205.280	1.572.573	1.799.784	2.110.025	2.548.232	3.213.920	26,1
Sucre	86.963	84.898	93.562	115.377	130.208	156.577	160.250	188.866	224.945	314.218	39,7
Tolima	400.468	462.000	547.292	645.077	733.577	831.683	846.780	946.689	1.000.725	1.121.206	12,0
Valle del Cauca	1.812.706	2.116.463	2.588.284	2.951.734	3.138.565	3.741.856	4.212.713	4.124.608	4.449.532	5.029.563	13,0
Vaupés	3.175	1.938	8.498	4.304	4.359	6.446	10.994	15.940	22.905	26.123	14,0
Vichada	7.606	1.731	11.827	19.175	21.303	18.979	19.873	24.855	23.095	27.584	19,4

Fuente: Superintendencia Financiera de Colombia.

^r Cifras revisadas

^P Cifras provisionales

Cuadro 8.1.6. Total Nacional. Saldo de las captaciones en cuentas de ahorro especial del sistema financiero, según departamento 2002 - 2010 ^P

Departamento	Millones de pesos									Variación porcentual 10/09
	2002	2003	2004	2005 ^r	2006 ^r	2007 ^r	2008 ^r	2009 ^r	2010 ^P	
Total Nacional	243.313	237.232	230.190	253.044	301.878	315.253	358.390	422.100	485.207	15,0
Amazonas	(-)	(-)	(-)	(-)	(-)	(-)	(-)	(-)	(-)	(-)
Antioquia	23.577	20.433	21.556	28.774	37.678	44.746	61.271	66.078	75.885	14,8
Arauca	158	106	103	100	247	299	204	231	215	-6,7
Atlántico	16.271	13.747	12.316	12.029	13.232	13.234	16.200	15.413	16.674	8,2
Bogotá D.C.	91.048	88.743	89.377	105.887	128.160	127.727	146.059	177.667	206.910	16,5
Bolívar	4.704	4.278	4.237	3.939	4.827	4.978	5.970	7.628	8.681	13,8
Boyacá	3.621	3.582	3.928	3.661	4.326	4.664	5.219	5.784	5.889	1,8
Caldas	4.065	4.037	3.545	3.166	2.711	3.397	3.752	4.407	5.081	15,3
Caquetá	745	840	821	551	467	390	260	312	208	-33,3
Casanare	761	1.027	1.844	3.824	2.542	1.094	1.189	1.393	1.833	31,6
Cauca	2.218	2.668	2.446	1.729	1.648	2.035	1.373	1.519	1.411	-7,1
Cesar	3.769	2.057	2.058	1.894	2.332	3.337	3.073	3.388	3.961	16,9
Chocó	223	2.434	1.269	1.202	1.310	1.249	1.231	1.242	191	-84,6
Córdoba	2.304	2.285	2.328	2351	2551	2405	2494	2.650	3.013	13,7
Cundinamarca	11.089	10.041	8.136	9.832	12.313	11.250	8.712	12.185	16.769	37,6
Guainía	(-)	(-)	(-)	(-)	(-)	(-)	(-)	(-)	(-)	(-)
Guaviare	17	23	60	285	15	24	14	21	17	-19,8
Huila	5.777	5.470	4.539	3.641	3.951	3.784	3.646	4.506	6.223	38,1
La Guajira	894	499	601	623	536	514	670	571	661	15,8
Magdalena	1.715	1.220	960	1.018	1.206	1.619	2.081	2.369	2.889	21,9
Meta	3.008	2.047	1.795	1.725	4.187	3.582	3.389	4.471	5.900	32,0
Nariño	5.496	5.894	6.067	6.566	6.493	6.638	5.386	7.145	7.526	5,3
Norte de Santander	9.954	6.744	7.923	8.255	9.864	6.988	7.165	7.030	6.556	-6,7
Putumayo	75	31	40	34	14	5	15	12	11	-5,0
Quindío	5.135	3.213	2.461	1.855	1.297	1.082	1.325	2.288	1.623	-29,1
Risaralda	5.500	7.499	7.231	7.350	7.338	8.046	8.489	10.530	10.160	-3,5
San Andrés y Providencia	131	60	78	140	52	40	50	100	90	-10,1
Santander	8.809	8.794	9.132	9.129	12.661	11.697	15.615	17.577	22.429	27,6
Sucre	1.031	922	967	882	1.021	1.125	1.061	929	751	-19,2
Tolima	5.402	5.793	4.856	4.562	7.090	9.768	8.923	9.681	9.668	-0,1
Valle del Cauca	25.816	32.745	29.516	28.042	31.812	39.524	43.552	54.972	63.983	16,4
Vaupés	(-)	(-)	(-)	(-)	(-)	(-)	(-)	(-)	(-)	(-)
Vichada	(-)	(-)	(-)	(-)	(-)	12	4	2	2	-10,3

Fuente: Superintendencia Financiera de Colombia.

^r Cifras revisadas

^P Cifras provisionales

Cuadro 8.1.7. Total Nacional. Saldo de las captaciones en certificados de ahorro en valor real del sistema financiero, según departamento 2001 - 2010 ^P

Departamento	Millones de pesos										Variación porcentual 10/09
	2001	2002	2003	2004	2005 ^r	2006 ^r	2007 ^r	2008 ^r	2009 ^r	2010 ^P	
Total Nacional	105.169	148.069	181.686	155.666	160.946	177.816	77.429	45.712	40.658	61.933	52,3
Amazonas	(-)	(-)	(-)	(-)	(-)	(-)	(-)	(-)	(-)	(-)	(-)
Antioquia	2.915	2.456	1.402	1.337	1.290	1.089	1.061	1.334	1.150	1.128	-1,9
Arauca	13	8	9	9	10	3	3	5	4	4	3,0
Atlántico	3.160	2.452	2.210	2.131	2.015	1.768	1.850	2.172	2.037	2.082	2,2
Bogotá D.C.	85.026	131.388	167.830	142.653	148.630	168.626	68.426	33.328	30.502	52.040	70,6
Bolívar	701	580	481	456	461	430	365	403	393	394	0,2
Boyacá	1.445	996	917	753	604	545	549	865	625	625	-0,1
Caldas	728	626	587	590	563	112	79	78	80	82	2,7
Caquetá	86	87	75	79	82	86	78	64	66	60	-9,1
Casanare	83	62	62	59	39	40	40	25	18	35	91,0
Cauca	294	220	210	209	204	22	21	153	118	121	2,3
Cesar	188	189	153	313	268	108	79	85	87	78	-10,0
Chocó	241	180	171	168	105	95	90	115	75	69	-8,0
Córdoba	6	2	(-)	(-)	1	1	(-)	14	14	15	2,3
Cundinamarca	840	679	472	405	343	308	320	464	352	336	-4,6
Guainía	(-)	(-)	(-)	(-)	(-)	(-)	(-)	(-)	(-)	(-)	(-)
Guaviare	(-)	(-)	(-)	(-)	(-)	(-)	(-)	(-)	(-)	(-)	(-)
Huila	149	87	59	78	71	48	41	30	31	31	-1,7
La Guajira	83	61	26	28	25	21	22	24	24	24	2,3
Magdalena	235	220	228	235	245	217	220	225	230	235	2,3
Meta	211	163	143	94	96	78	57	62	53	54	2,6
Nariño	436	415	380	383	381	356	373	621	448	441	-1,5
Norte de Santander	1.297	1.072	815	774	731	597	567	1.051	740	726	-1,9
Putumayo	(-)	(-)	(-)	(-)	(-)	(-)	(-)	23	(-)	(-)	(-)
Quindío	352	310	288	366	300	163	155	167	171	173	0,9
Risaralda	1.097	951	921	796	863	841	864	997	913	906	-0,8
San Andrés y Providencia	88	94	96	101	96	99	104	103	75	73	-3,0
Santander	1.205	1.083	931	707	669	625	663	1.503	973	832	-14,5
Sucre	319	261	243	252	257	130	136	178	145	139	-4,0
Tolima	662	508	442	425	407	323	201	213	191	193	0,8
Valle del Cauca	3.309	2.919	2.535	2.265	2.193	1.087	1.064	1.409	1.143	1.038	-9,2
Vaupés	(-)	(-)	(-)	(-)	(-)	(-)	(-)	(-)	(-)	(-)	(-)
Vichada	(-)	(-)	(-)	(-)	(-)	(-)	(-)	(-)	(-)	(-)	(-)

Fuente: Superintendencia Financiera de Colombia.

^r Cifras revisadas

^P Cifras provisionales

8.2. Colocaciones del sistema financiero³

Cuadro 8.2.1.

Total Nacional. Saldo de las colocaciones del sistema financiero, según modalidad de crédito 2008 - 2010

Concepto	Saldo a diciembre:			Variación porcentual 10/09
	2008	2009	2010	
Total Nacional	145.913.956	149.087.976	173.616.406	16,5
Créditos de Vivienda	10.030.638	11.177.644	11.253.710	0,7
Créditos de Consumo	40.825.977	41.383.796	48.157.672	16,4
Microcréditos	3.075.699	3.827.574	4.289.958	12,1
Créditos Comerciales	91.981.641	92.698.961	109.915.066	18,6

Fuente: Superintendencia Financiera de Colombia.

† Cifras revisadas

‡ Cifras provisionales

Gráfico 8.2.1.

Saldo de las colocaciones del sistema financiero, según principales departamentos 2009 - 2010

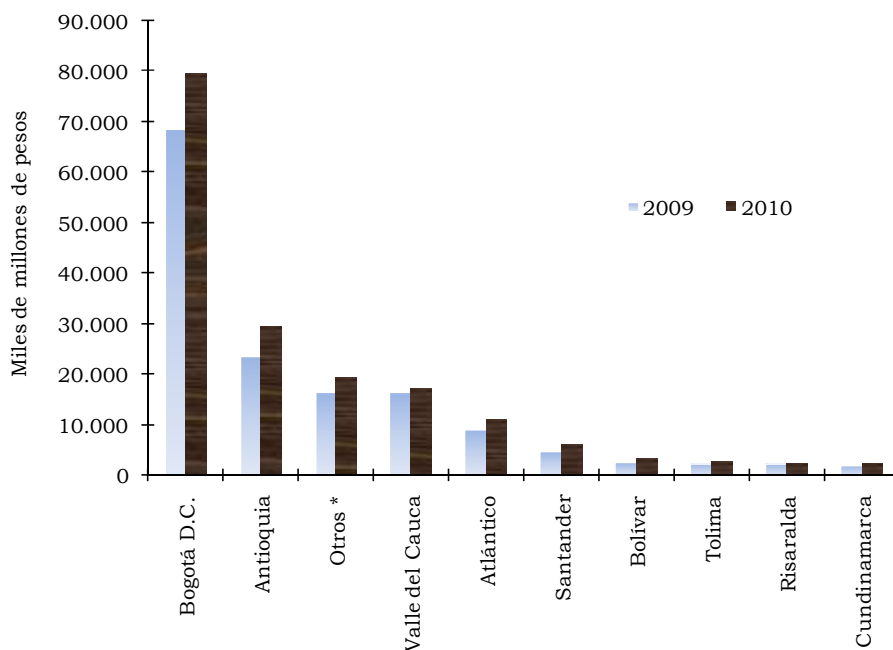

Fuente: Superintendencia Financiera de Colombia.

* Incluye los departamentos de Caldas, Huila, Boyacá, Norte de Santander, Meta, Córdoba, Nariño, Magdalena, Cesar, Quindío, Cauca, Casanare, Sucre, Caquetá, La Guajira, Arauca, Putumayo, Chocó, San Andrés y Providencia, Amazonas, Guaviare, Vichada, Guainía y Vaupés.

³ Comprende: Establecimientos bancarios, compañías de financiamiento comercial y cooperativas de carácter financiero.

Cuadro 8.2.2. Total Nacional. Saldo de las colocaciones totales del sistema financiero, según departamento 2001 - 2010^P

Departamento	Millones de pesos										Variación porcentual 10/09
	2001	2002	2003	2004	2005 ^r	2006 ^r	2007 ^r	2008 ^r	2009 ^r	2010 ^P	
Total Nacional	46.575.223	49.992.690	53.205.322	62.885.300	71.407.447	97.585.533	124.179.553	145.913.956	149.087.976	173.616.406	16,5
Amazonas	8.138	9.304	10.191	13.261	17.808	22.434	30.240	38.060	39.941	51.567	29,1
Antioquia	7.601.244	7.745.862	8.442.186	9.741.845	11.386.068	15.875.606	20.973.167	26.446.378	23.777.637	29.655.369	24,7
Arauca	45.806	59.991	62.235	63.981	90.434	161.963	216.232	227.782	240.070	284.296	18,4
Atlántico	2.155.496	2.434.331	2.617.973	3.318.150	4.175.560	5.720.647	7.308.432	8.866.612	9.012.522	10.956.977	21,6
Bogotá D.C.	21.323.937	23.707.097	25.188.550	30.251.929	33.741.031	46.118.550	56.483.952	65.699.107	68.668.096	79.546.908	15,8
Bolívar	1.141.811	1.176.187	1.274.124	1.356.995	1.223.535	1.566.653	2.129.956	2.584.272	2.834.162	3.299.113	16,4
Boyacá	438.316	462.709	507.376	595.600	775.025	1.050.097	1.384.202	1.608.489	1.651.606	1.850.857	12,1
Caldas	615.301	590.845	619.129	735.753	872.714	1.190.841	1.600.530	1.892.799	2.108.114	2.298.806	9,0
Caquetá	87.366	84.188	95.227	146.884	194.427	254.037	309.728	372.008	404.192	464.519	14,9
Casanare	175.763	97.705	118.531	146.906	189.019	272.244	432.236	536.698	540.819	627.349	16,0
Cauca	172.832	181.438	203.946	217.385	276.535	354.045	443.463	473.398	523.060	634.242	21,3
Cesar	246.203	254.470	261.565	299.987	364.884	489.186	666.931	767.145	853.902	1.047.215	22,6
Chocó	27.839	33.854	43.213	47.737	67.405	86.279	119.747	143.859	151.607	173.919	14,7
Córdoba	393.935	373.687	395.874	426.497	515.968	633.384	895.225	1.063.315	1.210.246	1.458.156	20,5
Cundinamarca	563.154	605.516	702.745	813.556	967.028	1.300.004	1.762.793	1.974.468	2.122.448	2.447.567	15,3
Guainía	1.073	4.377	1.032	1.483	1.391	1.376	1.090	1.664	2.208	2.174	-1,6
Guaviare	8.574	9.896	13.216	15.955	20.785	27.129	34.858	41.358	43.632	48.619	11,4
Huila	438.588	435.568	474.824	544.152	723.871	959.816	1.261.975	1.488.105	1.673.202	1.891.571	13,1
La Guajira	70.574	73.851	77.723	84.353	109.412	156.408	233.861	276.358	293.814	399.455	36,0
Magdalena	317.476	297.665	326.426	363.009	425.024	548.412	743.214	893.523	1.010.561	1.207.722	19,5
Meta	512.528	519.622	578.547	674.518	785.887	927.886	1.278.548	1.433.992	1.555.920	1.761.166	13,2
Nariño	381.036	374.711	414.186	463.915	619.554	839.891	1.092.741	1.207.259	1.241.992	1.403.102	13,0
Norte de Santander	400.781	414.825	445.063	459.965	553.542	818.037	1.049.925	1.193.702	1.402.497	1.797.176	28,1
Putumayo	29.155	34.914	45.145	60.868	82.319	121.956	167.447	192.235	195.543	219.093	12,0
Quindío	339.171	345.167	344.243	350.779	412.395	531.383	710.399	780.947	836.843	943.540	12,7
Risaralda	633.831	619.545	663.495	793.138	1.027.705	1.401.449	1.809.398	2.106.621	2.296.823	2.522.691	9,8
San Andrés y Providencia	38.354	42.054	44.272	49.601	60.752	88.725	106.410	106.474	105.611	162.647	54,0
Santander	1.510.835	1.526.777	1.738.229	1.908.485	2.268.982	3.200.850	4.064.957	4.614.932	4.966.034	5.935.598	19,5
Sucre	132.689	148.027	172.638	175.334	227.352	305.559	382.688	466.928	530.082	624.798	17,9
Tolima	642.321	693.738	777.579	879.906	1.059.211	1.383.449	1.780.540	2.012.690	2.227.884	2.558.663	14,8
Valle del Cauca	6.117.352	6.633.092	6.538.334	7.870.826	8.154.391	11.152.124	14.670.244	16.360.553	16.525.815	17.299.427	4,7
Vaupés	356	79	97	139	270	709	1.031	1.935	2.053	1.674	-18,5
Vichada	3.388	1.598	7.408	12.408	17.162	24.408	33.393	40.286	39.038	40.429	3,6

Fuente: Superintendencia Financiera de Colombia.

^r Cifras revisadas^P Cifras provisionales

Cuadro 8.2.3. Total Nacional. Saldo de las colocaciones en créditos de vivienda del sistema financiero según departamento 2001 - 2010 ^P

Departamento	Millones de pesos										Variación porcentual 10/09
	2001	2002	2003	2004	2005 ^r	2006 ^r	2007 ^r	2008 ^r	2009 ^r	2010 ^P	
Total Nacional	12.397.109	10.910.737	9.627.345	7.090.832	6.801.954	7.538.248	9.073.875	10.030.638	11.177.644	11.253.710	0,7
Amazonas	353	410	722	1.115	1.619	2.593	3.659	4.808	7.497	10.315	37,6
Antioquia	1.590.211	1.324.836	1.252.428	915.755	995.108	989.460	1.213.770	1.316.455	1.514.112	1.502.157	-0,8
Arauca	3.365	3.118	3.033	2.367	2.094	2.482	3.068	4.417	6.100	9.017	47,8
Atlántico	486.510	439.793	405.508	318.864	306.727	322.001	397.136	424.276	438.539	440.090	0,4
Bogotá D.C.	5.799.472	5.172.456	4.424.965	3.339.590	3.196.860	3.617.218	4.265.442	4.714.938	5.166.186	4.779.389	-7,5
Bolívar	279.762	243.255	215.179	151.380	132.317	138.242	146.264	166.756	196.908	234.840	19,3
Boyacá	141.019	119.817	106.943	79.935	71.005	80.972	99.100	113.698	145.447	180.203	23,9
Caldas	194.363	174.471	165.962	135.415	131.537	137.495	186.788	212.289	225.046	242.781	7,9
Caquetá	9.596	8.718	10.262	9.108	8.452	10.332	17.240	19.260	25.441	33.905	33,3
Casanare	24.921	22.207	20.533	14.057	10.558	14.733	21.284	24.892	33.424	45.208	35,3
Cauca	56.635	50.080	43.435	29.574	30.247	35.664	53.137	56.286	67.101	80.699	20,3
Cesar	112.281	102.382	90.484	68.291	64.309	67.064	78.640	84.633	98.058	118.535	20,9
Chocó	3.803	3.429	2.852	2.335	1.946	1.575	3.339	3.688	4.452	5.235	17,6
Córdoba	76.492	65.991	59.655	43.879	42.702	52.776	69.507	80.735	89.954	103.197	14,7
Cundinamarca	227.703	200.559	179.041	124.818	111.237	145.302	209.206	222.475	272.353	339.224	24,6
Guainía	72	245	28	20	16	24	20	12	9	8	-8,8
Guaviare	230	133	142	83	68	47	37	33	42	55	31,2
Huila	185.236	157.709	134.718	96.512	86.483	95.185	111.435	126.620	141.678	175.732	24,0
La Guajira	13.297	13.575	12.554	10.541	10.669	13.021	18.254	21.951	25.341	31.242	23,3
Magdalena	129.830	114.797	103.458	76.196	69.091	71.532	90.167	89.815	100.731	102.156	1,4
Meta	272.263	240.783	204.799	132.607	112.903	105.948	123.389	129.399	152.050	178.549	17,4
Nariño	153.831	124.343	106.974	78.976	72.179	76.496	90.052	92.766	105.748	125.159	18,4
Norte de Santander	235.919	204.800	197.388	142.856	123.748	140.377	144.113	154.128	171.600	185.039	7,8
Putumayo	3.159	2.602	3.069	3.092	3.175	5.172	7.583	8.967	11.432	15.142	32,5
Quindío	209.927	188.422	162.246	119.309	105.155	98.022	115.689	118.744	119.137	121.238	1,8
Risaralda	231.604	201.810	171.418	129.296	122.716	146.228	181.195	206.760	240.584	276.572	15,0
San Andrés y Providencia	4.624	3.906	3.779	4.865	1.791	4.464	4.043	5.200	4.617	4.897	6,1
Santander	652.252	556.951	502.088	319.816	279.397	303.299	359.817	398.114	454.983	472.078	3,8
Sucre	46.341	42.355	36.100	24.991	24.257	25.752	29.157	32.701	36.895	42.268	14,6
Tolima	235.300	207.859	194.775	138.080	124.890	135.261	157.410	169.788	185.934	227.464	22,3
Valle del Cauca	1.016.531	918.901	812.544	576.806	558.365	698.666	872.704	1.023.958	1.133.806	1.166.903	2,9
Vaupés	5	3	1	(-)	(-)	20	37	28	19	(-)	-100,0
Vichada	202	21	262	303	334	828	1.198	2.047	2.422	4.412	82,2

Fuente: Superintendencia Financiera de Colombia.

^r Cifras revisadas

^P Cifras provisionales

Cuadro 8.2.4. Total Nacional. Saldo de las colocaciones en créditos de consumo del sistema financiero, según departamento 2001 - 2010 ^P

Departamento	Millones de pesos										Variación porcentual 10/09
	2001	2002	2003	2004	2005 ^r	2006 ^r	2007 ^r	2008 ^r	2009 ^r	2010 ^P	
Total Nacional	7.447.413	7.841.885	9.783.262	13.023.509	18.011.458	26.766.913	36.427.101	40.825.977	41.383.796	48.157.672	16,4
Amazonas	1.515	3.115	4.139	5.279	8.151	12.021	18.717	24.172	23.164	29.677	28,1
Antioquia	1.093.339	1.026.623	1.493.787	1.965.054	2.745.398	3.936.091	5.523.342	6.569.565	5.589.848	6.503.176	16,3
Arauca	13.976	19.230	24.240	26.634	32.226	46.378	61.339	65.411	73.675	112.542	52,8
Atlántico	287.738	292.329	358.489	478.948	740.744	1.124.992	1.527.121	1.648.037	1.813.499	2.055.650	13,4
Bogotá D.C.	3.643.018	3.772.873	4.606.696	6.132.724	7.984.071	11.948.106	15.868.991	17.346.345	18.248.254	21.801.515	19,5
Bolívar	137.011	134.940	172.470	252.769	398.526	569.940	715.101	806.317	858.197	973.946	13,5
Boyacá	111.337	130.051	149.139	201.671	282.046	424.428	580.606	658.181	619.664	690.149	11,4
Caldas	146.791	127.426	143.349	184.708	268.197	423.047	568.579	630.887	639.973	708.544	10,7
Caquetá	36.272	41.664	46.508	58.582	73.043	97.511	140.691	162.668	163.599	194.355	18,8
Casanare	19.581	29.930	34.306	44.190	57.091	83.055	139.941	166.474	155.241	200.908	29,4
Cauca	32.986	43.312	51.111	64.219	91.790	111.074	172.638	217.302	241.360	294.225	21,9
Cesar	28.045	44.680	53.491	72.823	120.092	199.063	288.260	332.578	355.737	450.467	26,6
Chocó	16.221	20.245	28.443	33.573	48.119	64.581	85.359	105.062	112.102	124.422	11,0
Córdoba	71.557	90.715	103.291	121.838	165.437	253.009	369.813	421.016	457.003	538.995	17,9
Cundinamarca	147.968	165.138	203.390	256.726	317.653	454.732	637.099	711.951	681.979	822.997	20,7
Guainía	23	2.642	419	467	390	434	443	485	437	294	-32,7
Guaviare	3.005	4.392	5.630	7.797	8.754	11.877	12.968	16.319	18.564	20.123	8,4
Huila	75.641	95.760	108.669	140.245	212.022	317.042	442.199	531.632	550.509	666.508	21,1
La Guajira	14.868	21.592	24.249	31.056	50.017	80.834	119.196	152.478	165.096	215.225	30,4
Magdalena	52.126	57.071	70.194	93.255	141.448	222.811	330.556	400.285	440.151	523.450	18,9
Meta	82.607	87.320	102.145	136.267	203.960	290.519	407.734	465.576	487.956	614.531	25,9
Nariño	90.896	110.655	143.557	182.883	269.951	382.126	479.740	539.594	520.978	580.879	11,5
Norte de Santander	80.279	98.122	111.190	139.717	203.096	306.207	434.354	499.705	574.363	731.788	27,4
Putumayo	14.030	18.720	24.789	35.536	47.960	70.370	101.525	117.754	110.967	115.174	3,8
Quindío	43.908	47.765	62.130	85.933	151.436	235.423	324.224	356.851	371.436	419.470	12,9
Risaralda	114.665	110.358	131.443	173.884	296.093	452.072	609.903	700.867	706.423	794.924	12,5
San Andrés y Providencia	10.731	12.171	13.292	16.260	24.821	43.747	55.913	59.472	62.221	68.204	9,6
Santander	279.601	272.778	336.980	458.639	674.376	1.012.464	1.296.153	1.435.905	1.542.665	1.867.304	21,0
Sucre	21.689	26.958	38.535	51.506	86.051	139.858	191.400	228.244	246.250	287.004	16,5
Tolima	140.635	146.173	167.087	217.040	312.601	465.563	655.434	770.562	820.554	955.277	16,4
Valle del Cauca	634.481	786.829	966.103	1.348.549	1.989.664	2.978.984	4.254.103	4.667.455	4.715.391	4.778.090	1,3
Vaupés	42	37	86	97	91	110	252	552	604	519	-14,1
Vichada	831	271	3.915	4.640	6.143	8.447	13.407	16.277	15.933	17.341	8,8

Fuente: Superintendencia Financiera de Colombia.

^r Cifras revisadas

^P Cifras provisionales

Cuadro 8.2.5. Total Nacional. Saldo de las colocaciones en microcréditos del sistema financiero, según departamento 2002 - 2010 ^P

Departamento	Millones de pesos									
	2002	2003	2004	2005 ^r	2006 ^r	2007 ^r	2008 ^r	2009 ^r	2010 ^P	Variación porcentual 10/09
Total Nacional	389.713	568.869	844.146	1.255.654	1.679.137	1.973.604	3.075.699	3.827.574	4.289.958	12,1
Amazonas	69	60	68	220	508	1.060	819	670	925	38,0
Antioquia	42.262	56.044	73.068	118.529	131.398	151.680	390.744	468.779	500.322	6,7
Arauca	1.781	1.972	1.990	3.958	7.410	10.487	18.629	29.632	36.483	23,1
Atlántico	8.754	10.646	14.162	21.402	29.604	40.207	56.378	59.566	60.891	2,2
Bogotá D.C.	64.549	88.085	123.398	170.777	226.520	261.467	525.248	602.750	589.147	-2,3
Bolívar	5.541	7.611	10.766	14.268	19.422	25.707	35.430	50.473	61.242	21,3
Boyacá	43.095	56.160	69.461	98.724	141.462	163.426	246.020	323.471	387.878	19,9
Caldas	8.121	13.122	18.193	24.637	30.024	35.664	76.379	92.162	106.483	15,5
Caquetá	2.364	3.051	14.915	31.477	34.984	32.326	43.933	63.878	76.314	19,5
Casanare	3.392	4.272	5.382	6.886	12.561	15.623	25.085	38.971	51.863	33,1
Cauca	4.662	9.255	19.344	38.984	56.099	64.123	75.767	80.969	86.267	6,5
Cesar	5.125	7.387	10.804	13.071	15.911	19.909	30.270	60.554	84.970	40,3
Chocó	794	563	1.295	2.405	2.766	2.997	3.729	5.475	11.212	104,8
Córdoba	7.958	10.429	14.530	23.550	26.222	27.871	46.748	77.408	95.593	23,5
Cundinamarca	45.057	69.598	94.384	132.600	192.950	220.152	297.500	349.010	376.471	7,9
Guainía	103	6	4	259	338	304	531	1.015	1.050	3,4
Guaviare	202	171	520	1.223	2.744	2.834	5.511	6.529	8.906	36,4
Huila	16.860	35.403	65.482	105.665	136.191	159.742	203.328	257.304	281.508	9,4
La Guajira	689	1.582	3.253	2.598	3.542	4.696	6.296	12.493	23.918	91,5
Magdalena	4.931	5.740	8.153	8.212	10.013	13.586	20.505	37.292	56.033	50,3
Meta	8.961	13.857	21.080	32.665	52.706	64.103	81.346	89.383	98.656	10,4
Nariño	19.568	26.700	45.511	77.286	111.515	146.596	200.364	233.465	273.259	17,0
Norte de Santander	11.496	15.518	20.140	32.343	50.746	64.454	87.568	125.869	154.904	23,1
Putumayo	1.971	3.556	8.599	13.355	19.869	23.506	29.755	40.877	51.914	27,0
Quindío	3.627	6.604	11.253	12.442	14.759	16.586	21.395	33.432	38.063	13,9
Risaralda	5.308	7.647	12.130	15.659	20.309	25.043	35.738	47.614	53.566	12,5
San Andrés y Providencia	480	578	630	638	525	577	977	1.327	1.958	47,6
Santander	29.496	40.407	50.876	70.538	93.480	113.753	160.569	207.535	247.580	19,3
Sucre	3.228	4.145	8.622	7.633	10.921	12.732	20.447	38.484	50.931	32,3
Tolima	16.442	28.048	47.863	71.413	95.648	112.700	143.069	188.580	216.140	14,6
Valle del Cauca	22.525	39.474	65.722	97.545	120.508	132.275	178.596	195.515	197.792	1,2
Vaupés	32	9	41	179	544	634	491	541	579	7,0
Vichada	270	1.169	2.507	4.515	6.934	6.783	6.531	6.553	7.137	8,9

Fuente: Superintendencia Financiera de Colombia.

^r Cifras revisadas

^P Cifras provisionales

Cuadro 8.2.6. Total Nacional. Saldo de las colocaciones en créditos comerciales del sistema financiero, según departamento 2001 - 2010 ^P

Departamento	Millones de pesos										Variación porcentual 10/09
	2001	2002	2003	2004	2005 ^r	2006 ^r	2007 ^r	2008 ^r	2009 ^r	2010 ^P	
Total Nacional	26.730.701	30.850.355	33.225.846	41.926.813	45.338.381	61.601.235	76.704.973	91.981.641	92.698.961	109.915.066	18,6
Amazonas	6.270	5.710	5.270	6.799	7.818	7.312	6.804	8.261	8.609	10.652	23,7
Antioquia	4.917.694	5.352.141	5.639.927	6.787.968	7.527.033	10.818.657	14.084.374	18.169.613	16.204.897	21.149.713	30,5
Arauca	28.465	35.862	32.990	32.990	52.156	105.693	141.338	139.325	130.663	126.255	-3,4
Atlántico	1.381.248	1.693.455	1.843.330	2.506.176	3.106.687	4.244.050	5.343.968	6.737.920	6.700.918	8.400.346	25,4
Bogotá D.C.	11.881.447	14.697.219	16.068.804	20.656.217	22.389.323	30.326.706	36.088.051	43.112.577	44.650.906	52.376.856	17,3
Bolívar	725.038	792.451	878.864	942.080	678.423	839.049	1.242.884	1.575.770	1.728.583	2.029.084	17,4
Boyacá	185.960	169.746	195.134	244.533	323.250	403.234	541.071	590.590	563.024	592.626	5,3
Caldas	274.147	280.827	296.696	397.437	448.344	600.275	809.500	973.244	1.150.933	1.240.998	7,8
Caquetá	41.498	31.442	35.406	64.279	81.455	111.210	119.471	146.148	151.274	159.946	5,7
Casanare	131.261	42.176	59.420	83.277	114.485	161.895	255.388	320.246	313.184	329.371	5,2
Cauca	83.211	83.384	100.145	104.248	115.513	151.209	153.566	124.042	133.629	173.050	29,5
Cesar	105.877	102.283	110.203	148.069	167.412	207.149	280.123	319.664	339.552	393.243	15,8
Chocó	7.815	9.386	11.355	10.534	14.935	17.357	28.052	31.381	29.579	33.052	11,7
Córdoba	245.886	209.023	222.499	246.250	284.280	301.377	428.033	514.816	585.881	720.371	23,0
Cundinamarca	187.483	194.762	250.716	337.628	405.539	507.020	696.337	742.542	819.106	908.874	11,0
Guainía	978	1.387	579	992	727	580	323	636	747	822	10,0
Guaviare	5.339	5.169	7.273	7.555	10.739	12.462	19.019	19.495	18.497	19.534	5,6
Huila	177.711	165.239	196.034	241.913	319.700	411.399	548.598	626.525	723.711	767.822	6,1
La Guajira	42.409	37.995	39.338	39.503	46.127	59.010	91.715	95.633	90.885	129.070	42,0
Magdalena	135.520	120.866	147.034	185.405	206.272	244.056	308.905	382.918	432.386	526.083	21,7
Meta	157.658	182.558	257.746	384.564	436.359	478.713	683.322	757.671	826.531	869.431	5,2
Nariño	136.309	120.145	136.955	156.545	200.139	269.753	376.353	374.535	381.801	423.804	11,0
Norte de Santander	84.583	100.407	120.967	157.252	194.355	320.707	407.004	452.301	530.666	725.445	36,7
Putumayo	11.966	11.621	13.731	13.641	17.829	26.544	34.833	35.759	32.267	36.863	14,2
Quindío	85.336	105.353	113.263	134.284	143.362	183.179	253.901	283.957	312.838	364.769	16,6
Risaralda	287.562	302.069	352.987	477.828	593.237	782.840	993.257	1.163.256	1.302.203	1.397.628	7,3
San Andrés y Providencia	22.999	25.497	26.623	27.846	33.502	39.988	45.877	40.825	37.446	87.589	133,9
Santander	578.982	667.552	858.754	1.079.154	1.244.671	1.791.607	2.295.234	2.620.344	2.760.850	3.348.636	21,3
Sucre	64.659	75.486	93.858	90.215	109.412	129.028	149.400	185.537	208.453	244.595	17,3
Tolima	266.386	323.264	387.669	476.923	550.308	686.978	854.996	929.271	1.032.816	1.159.781	12,3
Valle del Cauca	4.466.340	4.904.837	4.720.213	5.879.749	5.508.819	7.353.966	9.411.162	10.490.543	10.481.103	11.156.641	6,4
Vaupés	309	7	1	1	(-)	35	109	865	890	577	-35,2
Vichada	2.355	1.036	2.062	4.958	6.170	8.199	12.006	15.430	14.130	11.539	-18,3

Fuente: Superintendencia Financiera de Colombia.

^r Cifras revisadas

^P Cifras provisionales

9. FISCALES

9.1. Recaudo de impuestos nacionales

Cuadro 9.1.1.
Total Nacional. Recaudo de impuestos nacionales por tipo. 2009 - 2010

Impuesto	Millones de pesos		
	2009	2010	Variación porcentual 10/09
Total Nacional ¹	26.550.382	29.859.336	12,5
Renta	2.598.315	2.851.494	9,7
IVA	5.867.191	6.271.969	6,9
Retefuente	8.495.397	9.057.626	6,6
Aduana	8.681.019	10.777.890	24,2
Otros ²	908.460	900.357	-0,9

Fuente: DIAN, Coordinación de estudios económicos - Subdirección de Gestión de análisis operacional. Información tomada el 22 de julio de 2011.

¹ No incluye Bogotá D.C., ni los departamentos de Guaviare y Cundinamarca.

² Incluye sanciones, sin clasificar, errores y los impuestos de seguridad democrática y patrimonio.

Gráfico 9.1.1.
Total Nacional¹. Evolución del recaudo de impuestos nacionales por tipo. 2000 - 2010

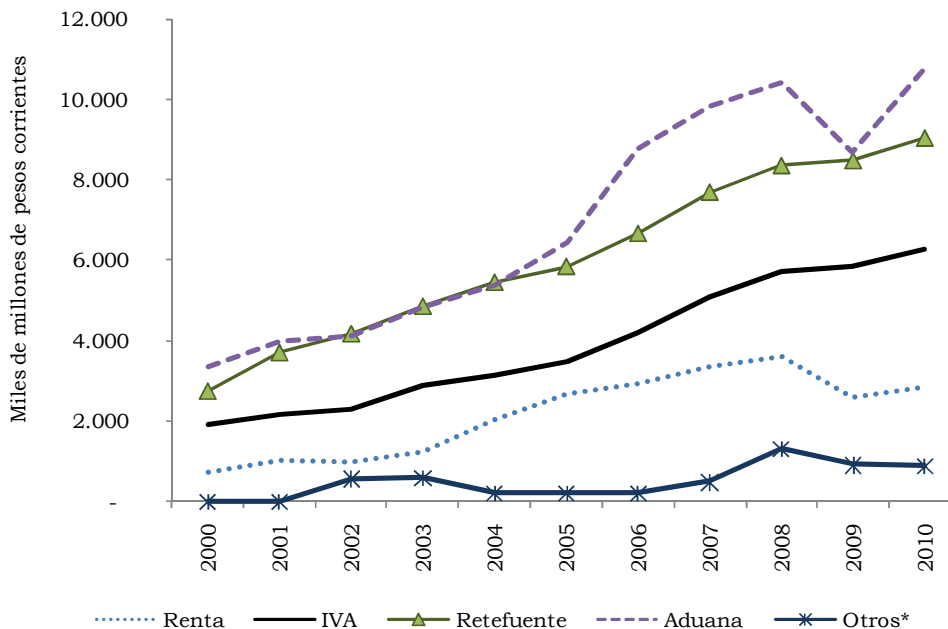

Fuente: DIAN, Coordinación de estudios económicos - Subdirección de Gestión de análisis operacional. Información tomada el 22 de julio de 2011.

¹ No incluye Bogotá D.C., ni los departamentos de Guaviare y Cundinamarca.

* Incluye sanciones, sin clasificar, errores y los impuestos de seguridad democrática y patrimonio.

Cuadro 9.1.2. Total Nacional. Recaudo total de impuestos nacionales, según departamento 2001 - 2010^P

Departamento	Millones de pesos										Variación porcentual 10/09
	2001	2002	2003	2004	2005	2006	2007	2008	2009	2010 ^P	
Total Nacional ¹	10.904.480	12.151.431	14.366.548	16.233.939	18.657.821	22.836.062	26.430.382	29.463.363	26.550.382	29.859.336	12,5
Antioquia	2.786.965	3.205.926	3.834.731	4.375.079	4.988.990	5.948.188	6.508.745	7.373.349	7.679.900	7.779.101	1,3
Valle del Cauca	3.184.786	3.514.889	4.222.908	4.638.169	5.251.552	6.389.273	7.368.973	7.617.589	6.917.056	8.374.261	21,1
Bolívar	1.548.443	1.653.812	1.958.455	2.156.146	2.476.610	3.319.005	4.011.529	4.208.815	3.445.294	4.245.908	23,2
Atlántico	1.135.657	1.301.723	1.411.994	1.585.300	1.777.316	2.119.582	2.571.407	2.910.938	2.748.277	2.952.277	7,4
Magdalena	265.867	278.794	338.663	386.435	571.342	656.621	773.372	1.329.075	1.070.975	1.233.534	15,2
Santander	330.859	383.618	457.116	509.358	568.290	668.198	849.952	1.061.356	1.016.482	1.064.943	4,8
Risaralda	195.676	235.324	272.697	302.077	355.436	453.945	511.983	536.701	504.539	512.466	1,6
Caldas	182.711	219.733	276.427	280.447	303.939	342.868	385.666	448.188	448.823	456.648	1,7
Norte de Santander	203.645	226.968	239.216	276.815	302.710	351.636	356.941	388.192	372.048	317.641	-14,6
Cauca	87.696	113.829	166.508	171.789	191.487	222.151	247.355	285.063	294.296	283.915	-3,5
Nariño	114.742	129.997	168.006	162.846	200.632	266.521	299.659	331.089	261.190	335.576	28,5
Tolima	130.548	134.592	153.740	166.250	188.978	199.612	223.235	240.904	252.641	277.441	9,8
Boyacá	95.580	149.312	156.037	226.350	237.420	227.314	279.219	291.756	240.224	259.106	7,9
Huila	87.354	103.740	130.331	114.512	128.974	158.731	193.984	220.207	221.599	255.262	15,2
Meta	56.976	72.546	88.382	106.479	117.630	138.056	169.538	191.177	207.714	221.454	6,6
Quindío	65.381	73.413	80.967	78.721	86.401	104.464	145.099	147.431	154.216	156.766	1,7
Córdoba	161.657	76.936	124.520	381.224	539.162	530.787	943.522	1.262.482	150.291	397.262	164,3
La Guajira	94.335	85.157	73.128	85.409	89.033	385.837	208.359	205.403	119.696	216.421	80,8
Cesar	38.277	39.879	46.143	47.599	64.076	100.450	103.261	130.887	113.447	138.668	22,2
Casanare	21.256	31.289	36.190	38.328	65.376	69.075	80.729	84.263	112.835	132.000	17,0
Sucre	38.871	36.970	45.124	47.327	43.905	45.066	51.176	55.725	57.178	63.653	11,3
Caquetá	22.298	24.175	26.033	24.550	29.544	30.799	36.987	37.298	41.294	41.077	-0,5
Arauca	19.540	15.895	12.374	24.198	19.733	40.367	29.884	18.744	32.308	38.672	19,7
Chocó	8.100	9.706	11.364	11.999	14.510	17.342	21.170	26.474	28.300	32.217	13,8
Putumayo	6.357	8.738	10.521	12.988	14.546	16.073	20.290	22.230	23.033	25.029	8,7
San Andrés y Providencia	12.951	15.669	15.067	13.929	17.987	21.130	25.163	27.068	21.699	31.835	46,7
Amazonas	3.395	3.599	4.009	4.130	5.394	5.838	5.408	4.076	6.215	7.020	13,0
Guainía	1.491	1.795	2.300	2.055	2.297	2.370	2.448	2.721	4.419	4.501	1,9
Vichada	2.478	2.539	2.397	2.247	3.183	3.477	3.900	2.593	2.659	2.702	1,6
Vaupés	587	869	1.201	1.183	1.367	1.285	1.429	1.569	1.735	1.982	14,2

Fuente: DIAN, Coordinación de estudios económicos - Subdirección de Gestión de análisis operacional. Información tomada el 22 de julio de 2011.

¹ No incluye Bogotá D.C., ni los departamentos de Guaviare y Cundinamarca.^P Cifras provisionales

**Cuadro 9.1.3. Total Nacional. Recaudo del impuesto de renta, según departamento
2001 - 2010^P**

Departamento	Millones de pesos										Variación porcentual 10/09
	2001	2002	2003	2004	2005	2006	2007	2008	2009	2010 ^P	
Total Nacional ¹	1.034.802	981.126	1.228.075	2.055.660	2.681.490	2.940.252	3.338.158	3.611.953	2.598.315	2.851.494	9,7
Antioquia	295.498	280.009	350.969	604.043	952.014	1.126.273	894.948	921.959	1.007.263	1.060.178	5,3
Valle del Cauca	225.534	267.613	357.499	486.063	599.435	648.579	665.332	543.468	632.597	692.296	9,4
Bolívar	32.119	42.013	44.365	65.612	57.784	75.048	136.589	104.588	102.509	101.038	-1,4
Atlántico	106.634	118.426	113.237	177.618	175.663	173.896	217.065	180.496	174.499	138.068	-20,9
Magdalena	8.513	8.987	9.273	14.359	16.764	15.336	19.863	20.255	19.941	17.829	-10,6
Santander	59.291	53.058	63.531	99.165	106.150	118.058	138.714	256.536	165.978	154.698	-6,8
Risaralda	25.761	27.149	39.731	44.242	53.456	80.196	92.212	73.805	58.322	49.756	-14,7
Caldas	23.277	26.903	32.906	45.263	44.194	46.596	52.728	53.020	58.136	59.668	2,6
Norte de Santander	16.630	17.545	20.257	22.341	21.972	32.492	44.324	65.844	80.278	46.451	-42,1
Cauca	10.249	8.762	12.285	12.701	16.693	19.258	22.846	27.273	31.107	25.804	-17,0
Nariño	7.860	10.599	11.870	14.724	14.149	15.941	22.750	21.270	17.015	16.721	-1,7
Tolima	33.746	20.773	21.805	29.207	35.537	33.408	36.582	30.276	39.075	31.700	-18,9
Boyacá	15.714	18.034	8.397	42.385	41.321	21.749	26.805	25.575	25.932	26.591	2,5
Huila	19.371	19.092	32.405	23.227	23.860	32.255	38.714	45.940	36.990	42.402	14,6
Meta	9.612	10.502	9.833	17.194	16.818	23.929	29.143	34.400	36.147	34.420	-4,8
Quindío	14.664	13.637	15.634	19.676	17.163	22.102	28.216	22.909	30.086	27.356	-9,1
Córdoba	96.240	14.257	50.784	296.096	440.641	393.163	798.396	1.097.331	18.072	241.764	*
La Guajira	6.770	2.254	2.469	3.088	4.195	4.780	7.252	5.975	6.989	7.638	9,3
Cesar	5.721	4.987	7.688	9.293	16.895	27.242	28.054	46.446	16.346	29.625	81,2
Casanare	1.314	1.470	2.211	3.010	3.725	5.095	5.851	7.361	11.403	13.463	18,1
Sucre	11.538	5.367	10.855	12.857	7.624	9.023	11.102	8.992	8.615	9.749	13,2
Caquetá	3.419	3.784	3.308	4.317	5.848	4.973	6.814	5.825	6.904	6.047	-12,4
Arauca	534	560	697	959	825	1.264	1.312	876	1.909	2.097	9,9
Chocó	490	497	953	1.397	1.610	1.806	1.932	2.221	2.795	3.245	16,1
Putumayo	316	686	712	1.479	1.776	1.416	3.177	2.651	1.770	2.900	63,8
San Andrés y Providencia	3.114	3.459	3.463	4.056	4.174	4.837	5.719	5.521	5.620	7.580	34,9
Amazonas	714	598	833	1.056	985	1.117	1.282	569	1.303	1.680	28,9
Guainía	46	43	44	78	125	258	212	280	381	326	-14,6
Vichada	109	51	54	145	89	156	206	270	308	361	17,3
Vaupés	3	8	8	7	8	8	18	20	28	44	57,9

Fuente: DIAN, Coordinación de estudios económicos - Subdirección de Gestión de análisis operacional. Información tomada el 22 de julio de 2011.

¹ No incluye Bogotá D.C., ni los departamentos de Guaviare y Cundinamarca.

^P Cifras provisionales

**Cuadro 9.1.4. Total Nacional. Recaudo del IVA, según departamento
2001 - 2010^P**

Departamento	Millones de pesos										Variación porcentual 10/09
	2001	2002	2003	2004	2005	2006	2007	2008	2009	2010 ^P	
Total Nacional ¹	2.173.340	2.296.782	2.860.811	3.115.380	3.479.299	4.201.632	5.063.980	5.715.955	5.867.191	6.271.969	6,9
Antioquia	856.345	911.064	1.122.045	1.260.655	1.371.315	1.680.359	1.910.659	2.113.388	2.166.840	2.353.548	8,6
Valle del Cauca	554.498	574.186	738.003	780.211	888.816	1.033.565	1.152.344	1.239.730	1.311.277	1.438.043	9,7
Bolívar	78.043	80.274	94.678	92.974	103.611	115.332	247.524	440.048	388.884	310.679	-20,1
Atlántico	176.698	189.596	240.159	296.554	311.794	387.408	560.414	635.517	674.937	727.354	7,8
Magdalena	16.316	21.226	27.890	29.302	26.348	29.732	39.164	43.917	43.334	50.955	17,6
Santander	94.909	106.184	124.985	136.697	159.833	203.661	278.697	277.610	304.058	327.660	7,8
Risaralda	74.646	81.766	88.307	101.220	118.830	150.000	165.680	179.383	176.648	181.285	2,6
Caldas	66.687	67.392	94.536	79.019	91.897	105.215	114.907	140.309	130.140	144.950	11,4
Norte de Santander	26.057	28.799	30.560	33.674	39.775	55.124	66.761	81.337	86.491	77.660	-10,2
Cauca	34.348	37.561	68.322	64.875	79.108	97.312	100.995	95.200	112.631	108.914	-3,3
Nariño	18.839	20.199	23.220	19.879	21.625	25.729	31.173	35.631	33.470	35.556	6,2
Tolima	41.290	39.512	48.701	47.209	55.200	63.418	72.235	81.629	78.902	97.041	23,0
Boyacá	21.435	34.730	40.896	49.710	62.746	67.423	85.727	79.635	66.495	70.474	6,0
Huila	27.059	26.216	30.728	25.695	31.900	39.721	47.941	57.320	65.969	79.724	20,9
Meta	11.631	12.715	18.145	20.464	25.724	30.926	39.172	46.768	48.371	56.780	17,4
Quindío	20.726	20.869	21.245	18.966	24.461	31.688	39.192	44.334	45.788	51.702	12,9
Córdoba	9.893	7.811	10.777	18.480	20.578	25.133	34.056	38.802	38.101	40.103	5,3
La Guajira	6.274	3.938	4.066	4.731	5.315	6.566	7.602	6.922	7.893	9.318	18,1
Cesar	11.377	10.533	11.478	11.460	13.985	17.341	26.159	27.706	28.221	31.967	13,3
Casanare	3.140	3.357	3.449	3.792	5.179	9.050	12.348	15.710	20.293	29.656	46,1
Sucre	11.031	9.272	8.217	10.955	10.477	10.297	11.317	14.017	14.805	17.347	17,2
Caquetá	7.433	6.315	6.109	4.220	4.912	6.417	7.523	8.511	8.906	9.230	3,6
Arauca	1.048	912	1.255	1.730	1.758	4.077	5.092	3.500	5.296	7.113	34,3
Chocó	2.029	856	1.342	1.075	1.955	2.509	3.302	4.041	3.912	4.747	21,3
Putumayo	1.184	1.191	1.339	1.363	1.383	2.288	2.331	2.962	3.023	3.881	28,4
San Andrés y Providencia	51	78	55	153	475	972	1.130	1.209	1.229	5.048	310,7
Amazonas	5	4	14	39	0,4	4	18	37	49	4	-91,9
Guainía	174	113	138	142	130	135	161	505	904	904	0,0
Vichada	119	97	126	119	140	178	208	225	284	251	-11,6
Vaupés	56	14	26	17	28	54	149	54	41	78	88,3

Fuente: DIAN, Coordinación de estudios económicos - Subdirección de Gestión de análisis operacional. Información tomada el 22 de julio de 2011.

¹ No incluye Bogotá D.C., ni los departamentos de Guaviare y Cundinamarca.^P Cifras provisionales

**Cuadro 9.1.5. Total Nacional. Recaudo de retefuente, según departamento
2001 - 2010 ^P**

Departamento	Millones de pesos										Variación porcentual 10/09
	2001	2002	2003	2004	2005	2006	2007	2008	2009	2010 ^P	
Total Nacional ¹	3.706.381	4.177.345	4.863.231	5.459.707	5.855.479	6.679.192	7.709.053	8.371.534	8.495.397	9.057.626	6,6
Antioquia	1.385.243	1.514.147	1.789.978	2.052.534	2.188.862	2.523.161	2.914.293	3.187.470	3.219.561	3.453.034	7,3
Valle del Cauca	976.726	1.074.020	1.235.875	1.338.571	1.405.620	1.567.551	1.753.416	1.837.087	1.887.292	1.995.473	5,7
Bolívar	142.761	172.195	190.295	203.745	224.486	247.736	286.919	341.657	351.009	363.954	3,7
Atlántico	338.708	400.995	445.682	496.265	515.057	602.052	717.220	792.119	767.940	795.199	3,5
Magdalena	28.866	36.942	46.522	48.480	49.500	55.424	67.610	80.566	88.121	97.027	10,1
Santander	163.450	190.344	231.000	254.862	285.527	329.622	398.548	461.073	488.188	532.954	9,2
Risaralda	82.662	95.174	109.502	120.930	136.255	168.895	198.456	212.310	210.513	225.927	7,3
Caldas	87.564	101.431	121.588	135.838	146.206	162.992	187.178	197.986	209.119	219.260	4,8
Norte de Santander	50.485	59.222	61.093	70.372	79.099	96.454	121.600	149.411	144.667	142.223	-1,7
Cauca	43.030	55.817	73.736	88.286	87.779	98.874	109.461	126.170	126.966	125.518	-1,1
Nariño	29.026	35.557	47.015	47.429	53.644	59.735	69.357	81.210	79.358	81.647	2,9
Tolima	55.302	64.217	73.175	87.717	96.201	100.451	109.048	116.011	125.222	139.456	11,4
Boyacá	58.191	88.762	99.231	132.255	131.200	135.575	160.932	173.370	138.195	151.273	9,5
Huila	40.762	47.362	56.101	61.828	68.633	81.766	96.894	107.264	111.435	125.635	12,7
Meta	35.561	43.214	54.236	67.486	73.710	81.801	98.606	103.524	117.925	125.711	6,6
Quindío	29.932	31.478	36.997	38.552	43.170	48.285	56.167	54.691	57.725	60.240	4,4
Córdoba	55.317	46.293	54.522	65.813	77.181	102.583	109.875	100.267	71.405	92.688	29,8
La Guajira	17.282	12.260	13.298	16.090	21.578	20.656	25.824	26.925	32.713	36.926	12,9
Cesar	16.804	20.340	23.021	25.889	32.265	37.716	47.593	50.619	59.467	61.666	3,7
Casanare	16.354	24.270	26.512	27.192	42.815	52.062	58.818	56.562	70.510	77.990	10,6
Sucre	16.263	18.904	22.075	22.740	25.038	25.294	28.128	31.019	32.645	34.968	7,1
Caquetá	11.419	12.709	15.223	15.756	18.550	19.195	22.213	22.015	24.488	24.793	1,2
Arauca	5.607	7.082	8.849	9.748	16.142	20.607	23.086	12.001	23.339	28.216	20,9
Chocó	5.454	7.643	8.292	9.024	10.265	12.376	14.818	17.365	19.392	21.920	13,0
Putumayo	4.760	6.378	8.067	10.035	11.249	12.234	14.491	15.538	17.063	17.033	-0,2
San Andrés y Providencia	5.104	5.506	5.180	5.809	6.425	6.856	9.323	10.143	10.686	15.576	45,8
Amazonas	1.495	1.740	1.883	1.990	3.171	3.255	2.756	1.896	3.945	4.404	11,6
Guainía	795	1.128	1.593	1.542	1.895	1.789	1.914	1.846	2.980	3.113	4,5
Vichada	930	1.374	1.530	1.769	2.625	2.971	3.247	1.925	1.862	1.943	4,4
Vaupés	527	842	1.161	1.158	1.330	1.223	1.262	1.494	1.666	1.860	11,7

Fuente: DIAN, Coordinación de estudios económicos - Subdirección de Gestión de análisis operacional. Información tomada el 22 de julio de 2011.

¹ No incluye Bogotá D.C., ni los departamentos de Guaviare y Cundinamarca.

^P Cifras provisionales

**Cuadro 9.1.6. Total Nacional. Recaudo de aduana, según departamento
2001 - 2010^P**

Departamento	Millones de pesos										Variación porcentual 10/09
	2001	2002	2003	2004	2005	2006	2007	2008	2009	2010 ^P	
Total Nacional ¹	3.984.173	4.128.583	4.835.951	5.397.141	6.437.511	8.795.128	9.829.404	10.456.353	8.681.019	10.777.890	24,2
Antioquia	248.800	276.400	354.342	377.525	392.559	530.418	604.936	637.232	940.794	568.895	-39,5
Valle del Cauca	1.426.909	1.484.041	1.758.052	1.991.455	2.311.671	3.091.350	3.690.905	3.710.935	2.886.745	4.052.373	40,4
Bolívar	1.294.996	1.340.176	1.609.550	1.779.732	2.082.679	2.872.325	3.317.710	3.270.714	2.570.829	3.439.980	33,8
Atlántico	513.362	542.780	566.520	589.202	756.293	930.108	1.015.858	1.121.581	1.001.863	1.163.547	16,1
Magdalena	212.103	206.086	248.868	292.645	477.042	554.645	643.213	1.175.428	911.096	1.060.806	16,4
Santander	12.915	5.170	7.507	9.795	8.347	7.628	9.825	8.131	16.536	8.376	-49,3
Risaralda	12.216	14.120	18.373	31.566	43.203	50.362	46.006	46.140	41.588	38.245	-8,0
Caldas	5.002	6.419	10.274	14.140	15.076	20.966	16.463	15.885	26.346	7.086	-73,1
Norte de Santander	110.351	113.965	119.237	148.697	160.163	165.715	119.037	81.947	53.225	43.494	-18,3
Cauca	(-)	79	13	5	23	12	148	6	7	107	*
Nariño	58.941	58.778	81.165	80.025	110.085	164.029	173.010	186.552	126.779	196.988	55,4
Tolima	67	30	43	36	32	178	76	165	44	95	116,4
Boyacá	1	6	1	4	1	11	27	29	23	388	*
Huila	(-)	20	14	1	1	23	12	55	9	9	-4,0
Meta	8	5	7	5	13	5	215	8	52	2	-95,5
Quindío	(-)	39	15	44	69	459	11.942	16.319	13.538	10.242	-24,3
Córdoba	1	25	19	35	19	9.146	64	3.034	36	26	-29,7
La Guajira	63.995	65.268	51.807	61.236	57.721	353.611	167.111	164.907	71.699	161.969	125,9
Cesar	4.152	107	88	113	213	17.453	30	2.175	6.309	12.684	101,0
Casanare	420	757	2.433	3.938	13.156	2.296	2.519	1.891	8.060	8.440	4,7
Sucre	0,4	2	1	1	124	44	13	13	15	9	-39,7
Caquetá	(-)	(-)	0,1	1	1	1	2	1	0,2	1	493,9
Arauca	12.300	6.844	708	11.711	950	14.373	143	2.080	1.318	257	-80,5
Chocó	6	2	0,2	12	5	1	0,1	(-)	5	2	-67,5
Putumayo	96	113	97	44	49	43	52	548	665	831	24,9
San Andrés y Providencia	4.556	4.986	4.709	3.697	6.545	8.168	8.476	9.147	2.543	2.161	-15,0
Amazonas	1.181	924	963	988	1.169	1.413	1.245	1.261	656	684	4,4
Guainía	475	455	486	293	147	189	161	88	92	111	20,4
Vichada	1.321	987	659	195	156	154	205	79	144	82	-43,2
Vaupés	(-)	(-)	(-)	(-)	(-)	(-)	(-)	(-)	(-)	(-)	(-)

Fuente: DIAN, Coordinación de estudios económicos - Subdirección de Gestión de análisis operacional. Información tomada el 22 de julio de 2011.

¹ No incluye Bogotá D.C., ni los departamentos de Guaviare y Cundinamarca.^P Cifras provisionales

**Cuadro 9.1.7. Total Nacional. Recaudo de otros impuestos, según departamento
2001 - 2010^P**

Departamento	Millones de pesos										Variación porcentual 10/09
	2001	2002	2003	2004	2005	2006	2007	2008	2009	2010 ^P	
Total Nacional ¹	5.784	567.595	578.480	206.053	204.043	219.859	489.788	1.307.568	908.460	900.357	-0,9
Antioquia	1.079	224.306	217.397	80.323	84.240	87.977	183.909	513.301	345.443	343.446	-0,6
Valle del Cauca	1.120	115.028	133.478	41.869	46.010	48.227	106.976	286.369	199.145	196.076	-1,5
Bolívar	524	19.154	19.568	14.083	8.051	8.564	22.787	51.807	32.063	30.258	-5,6
Atlántico	256	49.925	46.395	25.661	18.510	26.117	60.851	181.226	129.038	128.109	-0,7
Magdalena	69	5.553	6.110	1.649	1.687	1.484	3.521	8.909	8.483	6.917	-18,5
Santander	295	28.862	30.092	8.839	8.434	9.229	24.167	58.006	41.721	41.255	-1,1
Risaralda	390	17.115	16.785	4.118	3.692	4.493	9.629	25.063	17.467	17.252	-1,2
Caldas	182	17.587	17.124	6.188	6.567	7.099	14.390	40.988	25.082	25.682	2,4
Norte de Santander	122	7.436	8.071	1.731	1.701	1.851	5.220	9.653	7.388	7.813	5,8
Cauca	70	11.610	12.151	5.922	7.884	6.696	13.906	36.414	23.585	23.572	-0,1
Nariño	77	4.864	4.735	789	1.128	1.087	3.369	6.426	4.568	4.663	2,1
Tolima	143	10.060	10.017	2.081	2.008	2.157	5.295	12.822	9.398	9.149	-2,6
Boyacá	238	7.781	7.512	1.997	2.152	2.556	5.728	13.148	9.579	10.381	8,4
Huila	162	11.050	11.083	3.761	4.579	4.967	10.423	9.628	7.196	7.492	4,1
Meta	164	6.110	6.160	1.330	1.364	1.396	2.402	6.477	5.218	4.541	-13,0
Quindío	59	7.390	7.076	1.482	1.537	1.930	9.582	9.178	7.079	7.226	2,1
Córdoba	206	8.551	8.418	799	743	762	1.131	23.049	22.678	22.681	0,0
La Guajira	14	1.437	1.488	265	225	224	570	676	401	570	42,3
Cesar	223	3.912	3.869	843	718	698	1.426	3.941	3.103	2.727	-12,1
Casanare	27	1.434	1.585	396	501	572	1.194	2.739	2.569	2.451	-4,6
Sucre	39	3.423	3.977	774	641	408	617	1.683	1.099	1.580	43,8
Caquetá	27	1.367	1.393	255	233	213	435	946	996	1.006	1,1
Arauca	51	496	865	49	58	46	251	287	447	989	121,3
Chocó	120	708	778	491	677	650	1.116	2.848	2.196	2.305	5,0
Putumayo	0,1	370	307	67	90	92	239	531	512	385	-24,9
San Andrés y Providencia	127	1.640	1.660	214	368	297	514	1.049	1.622	1.469	-9,4
Amazonas	0,2	334	316	58	70	49	106	312	263	248	-5,7
Guainía	(-)	56	39	(-)	0,1	(-)	(-)	2	61	48	-22,5
Vichada	(-)	30	28	18	173	18	34	94	62	65	4,8
Vaupés	(-)	6	5	1	1	(-)	(-)	(-)	(-)	(-)	(-)

Fuente: DIAN, Coordinación de estudios económicos - Subdirección de Gestión de análisis operacional. Información tomada el 22 de julio de 2011.

¹ No incluye Bogotá D.C., ni los departamentos de Guaviare y Cundinamarca.

^P Cifras provisionales

Gráfico 9.1.2.
Recaudo total de impuestos nacionales, según principales departamentos
2009 - 2010

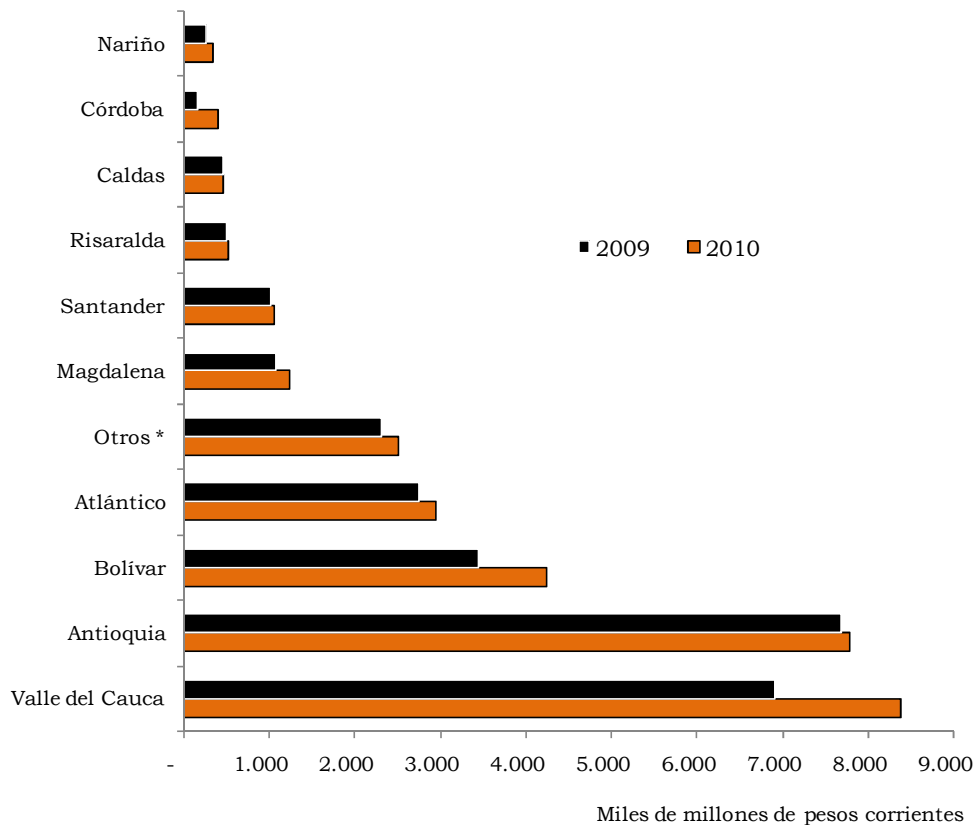

Fuente: DIAN, Coordinación de estudios económicos - Subdirección de Gestión de análisis operacional.
 Información tomada el 22 de julio de 2011.
 * Incluye los departamentos de Norte de Santander, Cauca, Tolima, Boyacá, Huila, Meta, La Guajira, Quindío, Cesar, Casanare, Sucre, Caquetá, Arauca, Chocó, San Andrés y Providencia, Putumayo, Amazonas, Guainía, Vichada y Vaupés.

9.2. Deuda pública

Cuadro 9.2.1.
Saldo de la deuda pública de algunos gobiernos centrales departamentales
2002 - 2010 ^P

Departamento	Saldos a diciembre									Variación porcentual 10/09
	2002	2003	2004	2005	2006	2007	2008	2009 ^r	2010 ^P	
Amazonas	6.057	6.057	6.057	5.836	5.000	1.919	(-)	(-)	(-)	(-)
Antioquia	398.696	353.894	184.885	160.214	149.849	256.980	283.021	382.119	471.394	23,4
Atlántico	99.024	95.994	70.176	95.334	80.973	69.103	42.478	74.747	106.904	43,0
Bolívar	83.773	85.300	73.849	53.601	45.460	22.268	22.268	(-)	(-)	(-)
Boyacá	22.220	15.233	8.353	3.474	19.468	32.508	56.389	51.111	55.371	8,3
Caldas	24.893	22.889	37.522	32.675	31.681	27.750	25.237	38.918	50.820	30,6
Caquetá	4.171	3.671	3.059	2.447	10.788	10.126	7.996	7.083	7.083	0,0
Casanare	(...)	(...)	(...)	(...)	(...)	58.041	91.824	82.556	135.837	64,5
Cauca	71.938	56.731	50.911	44.449	37.071	23.196	3.624	1.816	(-)	-100,0
Cundinamarca ¹	300.179	312.323	271.493	303.950	271.239	414.308	395.886	444.648	488.333	9,8
Huila	42.114	33.084	28.035	30.782	35.339	54.051	45.054	48.505	79.767	64,5
La Guajira	30.078	9.734	2.904	(...)	(...)	15.000	9.865	(...)	(...)	(...)
Meta	34.750	44.026	56.140	34.036	45.848	50.449	62.916	(...)	(...)	(...)
Nariño	98.740	96.673	47.772	43.875	37.460	30.461	25.283	21.033	18.239	-13,3
Norte de Santander	17.561	12.780	6.487	4.262	2.087	32.825	32.482	(...)	(...)	(...)
Quindío	11.438	11.013	7.385	3.269	12.035	17.206	13.284	8.988	7.427	-17,4
Risaralda	37.045	27.506	14.733	4.713	14.766	36.599	29.963	30.619	42.794	39,8
Santander	258.076	232.106	224.134	191.622	157.484	112.461	28.931	57.866	143.340	147,7
Sucre	5.731	7.011	8.617	11.741	16.037	18.666	(...)	17.824	17.824	(-)
Tolima	75.566	69.072	49.467	33.234	16.089	5.119	(-)	(-)	47.000	-
Valle del Cauca	597.587	674.584	546.737	508.215	442.657	389.892	(...)	291.035	222.129	-23,7

Fuente: Contralorías y secretarías de hacienda.

¹ No incluye Bogotá D.C.

^r Cifras revisadas

^P Cifras provisionales

Cuadro 9.2.2.
Saldo de la deuda pública de algunos gobiernos centrales municipales
2002 - 2010 ^P

Municipio	Millones de pesos									Variación porcentual 10/09
	Saldo a diciembre									
	2002	2003	2004	2005	2006	2007	2008	2009 ^r	2010 ^P	
Armenia	28.158	23.750	21.948	15.803	30.519	23.444	19.113	23.926	27.942	16,8
Bucaramanga	19.774	22.690	17.436	12.303	20.048	27.967	29.071	26.808	26.009	-3,0
Cali	615.692	570.589	569.980	580.640	576.893	571.519	(...)	535.954	514.489	-4,0
Cartagena	170.184	177.336	160.055	146.738	168.560	186.549	178.099	267.194	237.236	-11,2
Cúcuta	20.292	18.524	29.565	29.506	83.147	103.789	89.270	(...)	(...)	(...)
Florencia	6.087	5.162	3.250	1.962	1.184	4.229	4.347	3.834	16.037	318,3
Ibagué	70.497	65.849	57.061	50.032	33.496	27.665	25.000	61.417	56.500	-8,0
Leticia	1.970	1.854	1.732	44	800	(-)	(-)	(-)	(-)	(-)
Manizales	64.366	67.605	69.548	43.841	41.985	39.811	37.363	34.600	38.475	11,2
Medellín	153.054	185.071	193.525	202.524	241.549	209.636	211.633	209.658	208.146	-0,7
Neiva	11.924	12.760	9.230	16.084	27.973	38.967	39.199	38.530	34.565	-10,3
Pasto	19.767	27.287	21.469	20.052	21.745	21.270	19.285	14.901	24.823	66,6
Pereira	11.257	18.111	25.115	25.422	28.626	46.034	61.700	65.096	82.718	27,1
Popayán	26.594	25.462	20.642	15.846	10.669	6.888	1.550	1.228	850	-30,8
Riohacha	11.157	11.158	11.158	11.158	10.518	9.718	8.618	(...)	(...)	(...)
Sincelejo	5.645	3.827	2.689	4.560	3.887	2.791	(...)	23.341	28.000	20,0
Tunja	10.057	11.353	8.855	6.345	3.836	13.455	10.759	9.569	10.647	11,3
Villavicencio	9.679	7.328	11.820	27.271	34.685	29.223	21.396	(...)	(...)	(...)
Yopal	8.806	7.140	3.127	6.748	9.759	17.655	15.782	15.141	11.561	-23,6

Fuente: Contralorías y secretarías de hacienda.

^r Cifras revisadas

^P Cifras provisionales

Gráfico 9.2.1.
Saldo de la deuda pública de algunos gobiernos centrales departamentales
2009 - 2010

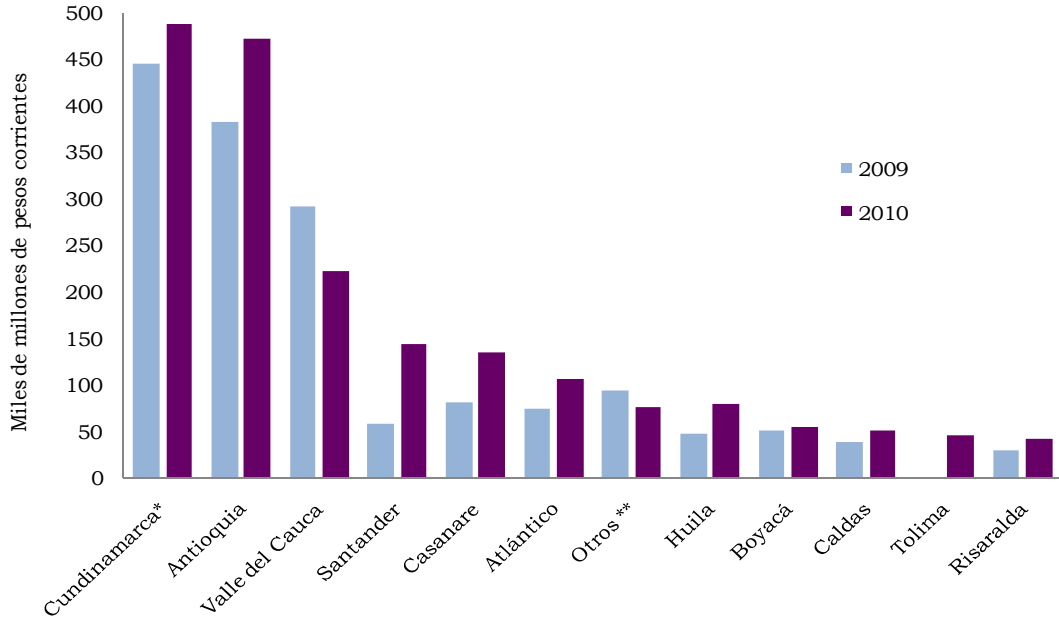

Fuente: Contralorías y secretarías de hacienda.

* No incluye Bogotá D.C.

** Incluye los departamentos de Cesar, Nariño, Quindío, Caquetá, Sucre y Arauca.

Gráfico 9.2.2.
Saldo de la deuda pública de algunos gobiernos centrales municipales
2009 - 2010

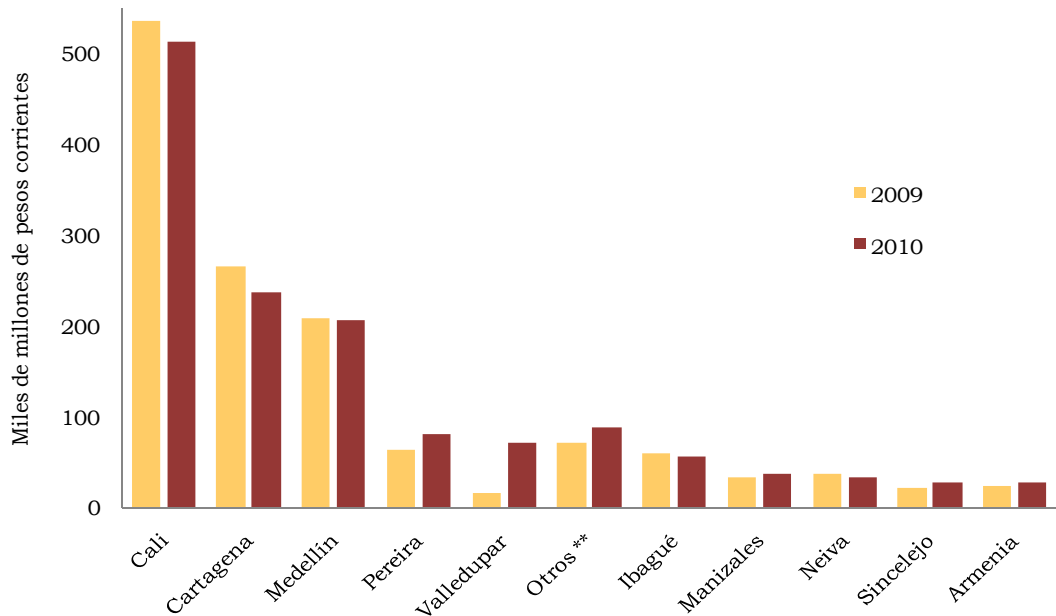

Fuente: Contralorías y secretarías de hacienda.

** Incluye los municipios de Bucaramanga, Pasto, Florencia, Yopal, Tunja y Popayán.

