

Colombia en cifras 2008 - 2009



**Marco Ospina (Bogotá, Colombia, 1912 – 1983). *Subachoque*, sin fecha.
Pintura, óleo sobre tela 72 x 100 cm
Colección Banco de la República de Colombia, registro 0581**



Colombia en Cifras 2008 - 2009

El anuario **Colombia en Cifras** es una compilación de información económica elaborada por el Banco de la República, a partir de los principales indicadores del nivel nacional, departamental y municipal, contando con la colaboración de los Centros Regionales y las Oficinas Asociadas de Estudios Económicos.

Los datos y posibles errores consignados en el presente documento, son responsabilidad exclusiva de los autores y no comprometen en forma alguna al Banco de la República, ni a su Junta Directiva.

JOSÉ DARÍO URIBE ESCOBAR
Gerente General

JORGE HERNÁN TORO CÓRDOBA
Subgerente de Estudios Económicos

CARLOS JULIO VARELA BARRIOS
Director Departamento Técnico y de Información Económica

DORA ALICIA MORA PÉREZ
Coordinadora Centros Regionales de Estudios Económicos

Elaborado por el Centro Regional de Estudios Económicos -CREE- del Banco de la República Sucursal Manizales

OLGA LUCÍA SERRANO ORTIZ
Gerente Sucursal

Equipo técnico:

FERNEY HERNANDO VALENCIA VALENCIA
Jefe Regional de Estudios Económicos (e)

ÁNGELA MARÍA HURTADO CARDONA
Analista de Estudios Económicos

Para comentarios favor dirigirse al correo electrónico fvalenva@banrep.gov.co y/ó al teléfono 8843851 Extensión 6109.

Septiembre de 2010

CONTENIDO

	Pág.
INDICADORES ECONÓMICOS DEPARTAMENTALES Y MUNICIPALES	9
1. PRODUCTO INTERNO BRUTO	13
2. POBLACIÓN TOTAL	17
3. PRECIOS	19
3.1. Índice de precios al consumidor	19
3.2. Índice de costos de la construcción de vivienda	25
3.3. Índice de precios de la vivienda nueva	27
3.4. Índice de costos de la educación superior privada	30
4. MERCADO LABORAL	31
5. SECTOR REAL	44
5.1. Industria manufacturera	44
5.2. Construcción	55
5.3. Servicios públicos	59
6. COMERCIO EXTERIOR	71
6.1. Exportaciones totales	71
6.2. Exportaciones no tradicionales	74
6.3. Importaciones	78
7. MOVIMIENTO DE SOCIEDADES	81
7.1. Inversión neta	81
7.2. Constitución de sociedades	84
7.3. Reforma de sociedades	87
7.4. Liquidación de sociedades	90
8. MONETARIOS Y FINANCIEROS	93
8.1. Captaciones del sistema financiero	93
8.2. Colocaciones del sistema financiero	100
9. FISCALES	106
9.1. Situación fiscal de los gobiernos centrales departamentales	106
9.2. Situación fiscal de los gobiernos centrales municipales	110
9.3. Indicadores de esfuerzo fiscal y grado de dependencia	114
9.4. Recaudo de impuestos nacionales	116
9.5. Deuda pública	124

LISTA DE CUADROS, TABLAS Y GRÁFICOS

LISTA DE CUADROS

	Pág.	
1.1.	Total Nacional. Producto Interno Bruto a precios corrientes, por departamento. 2000 - 2007	13
1.2.	Total Nacional. Producto Interno Bruto a precios constantes de 2000, por departamento. 2000 - 2007	14
1.3.	Producto Interno Bruto por habitante a precios corrientes, según departamento. 2000 - 2007	15
1.4.	Producto Interno Bruto por habitante a precios constantes de 2000, según departamento. 2000 - 2007	16
2.1.	Total Nacional. Población total por departamento. Estimaciones 2000 - 2005 y proyecciones 2006 - 2009	18
3.1.1.	Total Nacional. Variación porcentual acumulada del IPC, por niveles de ingreso, según 24 principales ciudades. 2009	19
3.1.2.	Total Nacional. Variación porcentual acumulada del IPC, por niveles de ingreso, según 13 principales ciudades. 2000 - 2008	20
3.1.3.	Total Nacional. Variación porcentual acumulada del IPC, por grupos de consumo, según 13 principales ciudades. 2000 - 2009	21
3.1.4.	Total Nacional. Variación porcentual acumulada del IPC, por grupos de consumo, según 11 nuevas ciudades de cobertura. 2009	24
3.1.5.	Total Nacional. Variación porcentual acumulada del IPC mensual y en año corrido. 1990 - 2009	24
3.2.1.	Total Nacional. Variación porcentual del ICCV, por grupos de costos y tipo de vivienda. 2000 - 2009	26
3.2.2.	Total Nacional. Variación porcentual del ICCV mensual y en año corrido. 1990 - 2009	26
3.3.1.	Total Nacional. Variación porcentual trimestral del IPVN, por destino de vivienda y áreas urbanas y metropolitanas. 2000 - 2008 (trimestres)	27
3.3.2.	Total Nacional. Variación porcentual anual del IPVN, por destino de vivienda y áreas urbanas y metropolitanas. 2000 - 2008 (trimestres)	28
3.4.1.	Total Nacional. Variación porcentual semestral y anual del ICESP total y por tipo de institución. 1998 - 2009 (semestres)	30
4.1.	Total Nacional. Porcentaje de población en edad de trabajar y tasa global de participación, por departamento. 2001 - 2009	32
4.2.	Total Nacional. Tasa de ocupación y tasa de desempleo, por departamento. 2001 - 2009	33
4.3.	Total Nacional. Tasa de subempleo (subjeto), por departamento. 2001 - 2009	34
4.4.	Total Nacional. Población total y población en edad de trabajar, por departamento. 2001 - 2009	35
4.5.	Total Nacional. Población económicamente activa y ocupados, por departamento. 2001 - 2009	36
4.6.	Total Nacional. Desocupados y subempleados, por departamento. 2001 - 2009	37
4.7.	Total 13 ciudades y áreas metropolitanas. Porcentaje de población en edad de trabajar y tasa global de participación. 2001 - 2009 (IV trimestre)	38
4.8.	Total 13 ciudades y áreas metropolitanas. Tasa de ocupación y tasa de desempleo. 2001 - 2009 (IV trimestre)	39
4.9.	Total 13 ciudades y áreas metropolitanas. Tasa de subempleo (subjeto). 2001 - 2009 (IV trimestre)	40

4.10.	Total 13 ciudades y áreas metropolitanas. Población total y población en edad de trabajar. 2001 - 2009 (IV trimestre)	41
4.11.	Total 13 ciudades y áreas metropolitanas. Población económicamente activa y ocupados. 2001 - 2009 (IV trimestre)	42
4.12.	Total 13 ciudades y áreas metropolitanas. Desocupados y subempleados. 2001 - 2009 (IV trimestre)	43
5.1.1.	Total Nacional. Número de establecimientos industriales y personal ocupado total, por departamento. 2000 - 2007	45
5.1.2.	Total Nacional. Personal remunerado permanente y personal remunerado temporal, por departamento. 2000 - 2007	46
5.1.3.	Total Nacional. Sueldos y salarios, por departamento. 2000 - 2007	47
5.1.4.	Total Nacional. Prestaciones sociales, por departamento. 2000 - 2007	48
5.1.5.	Total Nacional. Producción bruta, por departamento. 2000 - 2007	49
5.1.6.	Total Nacional. Consumo intermedio, por departamento. 2000 - 2007	50
5.1.7.	Total Nacional. Valor agregado, por departamento. 2000 - 2007	51
5.1.8.	Total Nacional. Inversión neta, por departamento. 2000 - 2007	52
5.1.9.	Total Nacional. Total activos, por departamento. 2000 - 2007	53
5.1.10.	Total Nacional. Energía eléctrica consumida, por departamento. 2000 - 2007	54
5.2.1.	Total Nacional. Comportamiento de la actividad edificadora según licencias en 77 municipios. 1995 - 2009	55
5.2.2.	Total Nacional. Estructura general del censo de edificaciones por trimestre, según cinco áreas urbanas y dos metropolitanas. 2000 - 2009 (trimestres)	56
5.2.3.	Total Nacional. Estructura general del censo de edificaciones por trimestre, según doce áreas urbanas y tres metropolitanas. 2007 - 2009 (trimestres)	57
5.2.4.	Total Nacional. Número de unidades y valor de los créditos desembolsados para la compra de vivienda nueva y lotes con servicios, y vivienda usada. 1997 - 2009	57
6.1.1.	Total Nacional. Exportaciones totales registradas en valores FOB, según CIIU Rev. 3. 2000 - 2009	71
6.1.2.	Exportaciones totales registradas en valores FOB, por departamento. 2005 - 2009	72
6.2.1.	Total Nacional. Exportaciones no tradicionales registradas en valores FOB, según CIIU Rev. 3. 2006 - 2009	74
6.2.2.	Total Nacional. Exportaciones no tradicionales registradas en valores FOB, por departamento. 2004 - 2009	76
6.3.1.	Total Nacional. Importaciones totales registradas en valores CIF, según CIIU Rev. 3. 2000 - 2009	78
6.3.2.	Total Nacional. Importaciones registradas en valores CIF, por departamento destino. 2004 - 2009	79
8.1.1.	Total Nacional. Saldo de las captaciones del sistema financiero. 2007 - 2009	93
8.1.2.	Total Nacional. Saldo de las captaciones totales del sistema financiero, por departamento. 2000 - 2009	94
8.1.3.	Total Nacional. Saldo de las captaciones en depósitos en cuenta corriente bancaria del sistema financiero, por departamento. 2000 - 2009	95
8.1.4.	Total Nacional. Saldo de las captaciones en certificados de depósito a término del sistema financiero, por departamento. 2000 - 2009	96
8.1.5.	Total Nacional. Saldo de las captaciones en depósitos de ahorro del sistema financiero, por departamento. 2000 - 2009	97

8.1.6.	Total Nacional. Saldo de las captaciones en cuentas de ahorro especial del sistema financiero, por departamento. 2002 - 2009	98
8.1.7.	Total Nacional. Saldo de las captaciones en certificados de ahorro en valor real del sistema financiero, por departamento. 2000 - 2009	99
8.2.1.	Total Nacional. Saldo de las colocaciones del sistema financiero. 2007 - 2009	100
8.2.2.	Total Nacional. Saldo de las colocaciones totales del sistema financiero, por departamento. 2000 - 2009	101
8.2.3.	Total Nacional. Saldo de las colocaciones en créditos de vivienda del sistema financiero, por departamento. 2000 - 2009	102
8.2.4.	Total Nacional. Saldo de las colocaciones en créditos de consumo del sistema financiero, por departamento. 2000 - 2009	103
8.2.5.	Total Nacional. Saldo de las colocaciones en microcréditos del sistema financiero, por departamento. 2002 - 2009	104
8.2.6.	Total Nacional. Saldo de las colocaciones en créditos comerciales del sistema financiero, por departamento. 2000 - 2009	105
9.1.1.	Total Nacional. Total de ingresos y gastos, déficit o superávit de los gobiernos centrales departamentales. 2008 - 2009	106
9.1.2.	Total Nacional. Situación fiscal de los gobiernos centrales departamentales. 2008 - 2009	108
9.2.1.	Total Nacional. Total de ingresos y gastos, déficit o superávit de los gobiernos centrales municipales. 2008 - 2009	110
9.2.2.	Total Nacional. Situación fiscal de los gobiernos centrales municipales. 2008 - 2009	112
9.4.1.	Total Nacional. Recaudo de impuestos nacionales, por tipo. 2007 - 2009	116
9.4.2.	Total Nacional. Recaudo total de impuestos nacionales por departamento. 2000 - 2009	117
9.4.3.	Total Nacional. Recaudo del impuesto de renta por departamento. 2000 - 2009	118
9.4.4.	Total Nacional. Recaudo del IVA por departamento. 2000 - 2009	119
9.4.5.	Total Nacional. Recaudo de retefuente por departamento. 2000 - 2009	120
9.4.6.	Total Nacional. Recaudo de aduana por departamento. 2000 - 2009	121
9.4.7.	Total Nacional. Recaudo de otros impuestos por departamento. 2000 - 2009	122

LISTA DE TABLAS

	Pág.	
1.	Indicadores económicos departamentales. 2008	9
2.	Indicadores económicos municipales. 2008	10
3.	Indicadores económicos departamentales. 2009	11
4.	Indicadores económicos municipales. 2009	12
5.2.1.	Total Nacional. Número de viviendas financiadas y valor de los créditos individuales desembolsados para la compra de vivienda nueva y lotes con servicios, y vivienda usada, por trimestre. 1996 - 2009	58
5.3.1.	Consumo residencial de energía eléctrica en algunas ciudades. 2003 - 2009	60
5.3.2.	Consumo residencial de gas natural en algunas ciudades. 2003 - 2009	61
5.3.3.	Consumo total de acueducto en algunas ciudades. 2003 - 2009	62
5.3.4.	Consumo industrial de acueducto en algunas ciudades. 2003 - 2009	63

5.3.5.	Consumo comercial de acueducto en algunas ciudades. 2003 - 2009	64
5.3.6.	Consumo residencial de acueducto en algunas ciudades. 2003 - 2009	65
5.3.7.	Consumo de acueducto destinado a otros usos en algunas ciudades. 2003 - 2009	66
5.3.8.	Número de suscriptores al servicio de acueducto en algunas ciudades. 2003 - 2009	68
5.3.9.	Número de suscriptores al servicio de gas natural en algunas ciudades. 2003 - 2009	69
5.3.10.	Número de suscriptores al servicio de telefonía en algunas ciudades. 2003 - 2008	70
7.1.1.	Inversión neta en algunos departamentos, áreas metropolitanas y ciudades capitales. 2004 - 2009	81
7.2.1	Constitución de sociedades en algunos departamentos, áreas metropolitanas y ciudades capitales. 2004 - 2009	84
7.3.1.	Reforma de sociedades en algunos departamentos, áreas metropolitanas y ciudades capitales. 2004 - 2009	87
7.4.1.	Liquidación de sociedades en algunos departamentos, áreas metropolitanas y ciudades capitales. 2004 - 2009	90
9.3.1.	Indicadores de esfuerzo fiscal y grado de dependencia de los gobiernos centrales departamentales. 2008 - 2009	114
9.3.2.	Indicadores de esfuerzo fiscal y grado de dependencia de los gobiernos centrales municipales. 2008 - 2009	115
9.5.1.	Saldo de la deuda pública de algunos gobiernos centrales departamentales. 2001 - 2009	124
9.5.2.	Saldo de la deuda pública de algunos gobiernos centrales municipales. 2001 - 2009	125

LISTA DE GRÁFICOS

	Pág.	
1.1.	Producto interno bruto a precios constantes de 2000, por principales departamentos. 2007	17
2.1.	Población total por principales departamentos. 2009	17
3.1.1.	Total Nacional. Inflación total anual y por principales grupos de consumo. 2000 - 2009	25
3.2.1.	Total Nacional. Variación porcentual del ICCV total y por grupos de costos. 2000 - 2009	25
3.3.1.	Total Nacional. Variación porcentual trimestral del IPVN, por destino de vivienda. 2008 (trimestres)	29
3.3.2.	Total Nacional. Evolución de las variaciones porcentuales anuales del IPVN. 2000 - 2008 (trimestres)	29
3.4.1.	Total Nacional. Variación porcentual anual del ICESP total y por tipo de institución. 2000 - 2009 (semestres)	31
4.1.	Porcentaje de población en edad de trabajar, tasa global de participación, ocupación, desempleo y subempleo. 2001 - 2009	31
4.2.	Total 13 ciudades y áreas metropolitanas. Tasa de desempleo. 2008 - 2009 (IV trimestre)	40
4.3.	Total Nacional. Tasa de desempleo por departamento. 2009	44
5.1.1.	Total Nacional. Total personal ocupado y remunerado	44
5.2.1.	Total Nacional. Comportamiento de la actividad edificadora según licencias en 77 municipios. 1991 - 2009	55
5.2.2.	Total Nacional. Número de unidades y valor de los créditos desembolsados para la compra de vivienda nueva y lotes con servicios, y vivienda usada. 1997 - 2009	59

5.3.1.	Consumo residencial de energía eléctrica en algunas ciudades. 2007 - 2009	59
5.3.2.	Consumo residencial de gas natural en algunas ciudades. 2007 - 2009	67
5.3.3.	Consumo total de acueducto en algunas ciudades. 2007 - 2009	67
6.1.1.	Exportaciones totales por principales departamentos de origen. 2007 - 2009	73
6.2.1.	Exportaciones no tradicionales por principales departamentos de origen. 2007 - 2009	77
6.2.2.	Participación de las exportaciones no tradicionales por principales departamentos de origen. 2009	77
6.3.1.	Importaciones por principales departamentos de destino. 2007 - 2009	80
6.3.2.	Participación de las importaciones por principales departamentos de destino. 2009	80
8.1.1.	Saldo de las captaciones del sistema financiero por principales departamentos. 2007 - 2009	93
8.2.1.	Saldo de las colocaciones del sistema financiero por principales departamentos. 2007 - 2009	100
9.1.1.	Total Nacional. Ingresos y gastos de los gobiernos centrales departamentales. 2008 - 2009	109
9.1.2.	Total Nacional. Ingresos tributarios de los gobiernos centrales departamentales. 2008 - 2009	109
9.2.1.	Total Nacional. Ingresos y gastos de los gobiernos centrales municipales. 2008 - 2009	113
9.2.2.	Total Nacional. Principales ingresos tributarios de los gobiernos centrales municipales. 2008 - 2009	113
9.4.1.	Total Nacional ¹ . Evolución del recaudo de impuestos nacionales por tipo. 2000 - 2009	116
9.4.2.	Recaudo total de impuestos nacionales, según principales departamentos. 2007 - 2009	123
9.5.1.	Saldo de la deuda pública de algunos gobiernos centrales departamentales. 2008 - 2009	126
9.5.2.	Saldo de la deuda pública de algunos gobiernos centrales municipales. 2008 - 2009	126

SIGLAS Y CONVENCIONES

CIU:	Clasificación Industrial Internacional Uniforme
CDT:	Certificado de depósito a término
CIF:	Además del costo de la mercancía incluye el seguro y el flete hasta el puerto de destino (Cost, Insurance and freight)
CEPAL:	Comisión Económica para América Latina y el Caribe
CREE:	Centro Regional de Estudios Económicos
DANE:	Departamento Administrativo Nacional de Estadística
DIAN:	Dirección de Impuestos y Aduanas Nacionales
ECH:	Encuesta Continua de Hogares
FMI:	Fondo Monetario Internacional
FOB:	Libre a Bordo. Por sus siglas en Inglés, Free On Board
GEIH:	Gran Encuesta Integrada de Hogares
ICCV:	Índice de costos de la construcción de vivienda
ICESP:	Índice de costos de la educación superior privada
IPC:	Índice de precios al consumidor
IPVN:	Índice de precios de la vivienda nueva
IVA:	Impuesto al valor agregado
PIB:	Producto Interno Bruto
PEA:	Población económicamente activa
PET:	Población en edad para trabajar
TGP:	Tasa global de participación
Kw/h:	Kilovatios Hora
m ² :	Metros cuadrados
m ³ :	Metros cúbicos
mm:	Miles de millones
(-)	Sin movimiento
(--)	No comparable
(...)	Información no disponible
-	Indefinido
*	Variación muy alta
r	Cifras revisadas
p	Cifras provisionales

INDICADORES ECONÓMICOS DEPARTAMENTALES Y MUNICIPALES

Tabla 1. Indicadores económicos departamentales. 2008

Departamento	Variación porcentual anual											
	Sistema financiero		Comercio exterior		Impuestos nacionales				Fiscales ²			
	Captaciones	Colocaciones	Export. ¹	Import.	Renta	IVA	Retefuente	Aduana	Deuda pública	Ingresos ³	Gastos ⁴	Déficit / Superavit ⁵
Amazonas	22,8	25,9	*	21,7	-55,6	105,2	-31,2	1,3	-100,0	81.876	78.493	3.383
Antioquia	5,9	26,1	1,4	13,4	3,0	10,6	9,4	5,3	10,1	2.313.823	2.423.433	-120.238
Arauca	26,6	5,3	-63,9	-33,0	-33,2	-31,3	-48,0	*	(...)	(...)	(...)	(...)
Atlántico	6,3	21,3	11,4	19,7	-16,8	13,4	10,4	10,4	-38,5	491.648	438.468	53.180
Bogotá D.C.	21,4	16,3	19,4	16,8	(...)	(...)	(...)	(...)	(...)	(...)	(...)	(...)
Bolívar	20,4	21,3	22,7	21,9	-23,4	77,8	19,1	-1,4	0,0	582.855	427.901	154.954
Boyacá	10,8	16,2	96,5	20,3	-4,6	-7,1	7,7	6,5	73,5	618.665	614.349	4.316
Caldas	-6,5	18,3	21,4	6,3	0,6	22,1	5,8	-3,5	-9,1	371.044	398.757	-27.713
Caquetá	1,2	20,1	*	2,4	-14,5	13,1	-0,9	-30,0	-21,0	132.368	123.285	9.084
Casanare	78,1	24,2	-24,1	4,9	25,8	27,2	-3,8	-24,9	58,2	781.890	690.958	90.933
Cauca	2,5	6,8	-4,5	13,1	19,4	-5,7	15,3	-96,0	-84,4	466.807	493.828	-27.022
Cesar	11,4	15,0	25,9	119,7	65,6	5,9	6,4	*	(...)	530.773	491.915	38.855
Chocó	21,5	20,1	103,8	71,2	14,9	22,4	17,2	-100,0	(...)	(...)	(...)	(...)
Córdoba	15,3	18,8	-46,0	-9,3	37,4	13,9	-8,7	*	(...)	487.611	463.583	32.602
Cundinamarca	16,4	12,8	3,8	-2,6	(...)	(...)	(...)	(...)	-4,4	1.394.724	1.562.514	-166.379
Guainía	55,9	52,7	*	(-)	32,4	214,8	-3,6	-45,4	(...)	60.573	51.540	9.033
Guaviare	33,5	18,6	-88,8	-100,0	(...)	(...)	(...)	(...)	(...)	92.890	90.950	1.940
Huila	13,6	17,9	16,0	126,8	18,7	19,6	10,7	342,7	-16,6	614.449	491.876	122.621
La Guajira	33,1	18,2	51,7	33,8	-17,6	-8,9	4,3	-1,3	-34,2	499.734	470.806	28.928
Magdalena	23,8	20,2	-1,5	343,5	2,0	12,1	19,2	82,7	(...)	347.799	366.517	-18.718
Meta	57,2	12,2	122,6	27,3	18,0	19,4	5,0	-96,3	24,7	817.667	630.994	188.854
Nariño	11,2	10,5	-3,0	-0,7	-6,5	14,3	17,1	7,8	-17,0	425.376	387.318	38.058
Norte de Santander	26,5	13,7	94,7	32,1	48,6	21,8	22,9	-31,2	-1,0	389.944	397.511	-7.567
Putumayo	45,1	14,8	*	427,7	-16,6	27,1	7,2	*	(...)	(...)	(...)	(...)
Quindío	0,5	9,9	0,8	8,1	-18,8	13,1	-2,6	36,7	-22,8	136.239	122.681	13.558
Risaralda	8,6	16,4	13,0	7,6	-20,0	8,3	7,0	0,3	-18,1	205.696	210.427	-4.731
San Andrés y Providencia	17,4	0,1	-0,8	*	-3,5	7,0	8,8	7,9	(...)	98.193	97.631	563
Santander	22,8	13,5	28,8	23,2	84,9	-0,4	15,7	-17,2	-74,3	868.637	673.867	194.770
Sucre	21,0	22,0	58,0	99,9	-19,0	23,9	10,3	3,1	(-)	284.083	318.972	-33.816
Tolima	13,7	13,0	1,6	-4,4	-17,2	13,0	6,4	117,5	-100,0	630.776	659.757	-28.981
Valle del Cauca	10,3	11,5	6,6	15,6	-18,3	7,6	4,8	0,5	(-)	1.050.614	969.693	81.415
Vaupés	45,4	87,8	*	-75,9	8,5	-63,6	18,5	-	(...)	48.283	40.512	7.771
Vichada	10,3	20,6	(-)	-95,0	30,9	8,0	-40,7	-61,3	(...)	73.993	78.963	-4.970

¹ Corresponde a las exportaciones totales.

² Corresponde a las situaciones fiscales de los gobiernos centrales departamentales. El departamento de Cundinamarca no incluye Bogotá D.C.

³ Incluye ingresos corrientes e ingresos de capital.

⁴ Incluye gastos corrientes y gastos de capital.

⁵ Incluye préstamo neto. Cifras en millones de pesos corrientes.

Tabla 2. Indicadores económicos municipales 2008

Ciudad	Variación porcentual anual										
	Movimiento de sociedades ¹				Fiscales ²				Abonados a servicios públicos ⁶		
	Inversión neta	Constitución	Reformas	Disoluciones	Deuda pública	Ingresos ³	Gastos ⁴	Déficit / Superavit ⁵	Teléfono	Gas natural	Acueducto
Arauca	70,8	55,4	224,6	*	(...)	(...)	(...)	(...)	(...)	(...)	(...)
Armenia	246,8	-41,5	*	131,3	-18,5	154.716	142.690	12.026	-9,3	16,9	1,6
Barranquilla	17,3	-3,8	14,7	-46,4	(...)	787.630	739.298	48.332	-12,4	4,4	3,6
Bogotá D.C.	-47,7	50,9	-80,1	-58,1	(...)	(...)	(...)	(...)	5,9	6,0	2,2
Bucaramanga	-55,8	-10,2	-70,0	-37,6	3,9	338.550	315.033	23.085	-0,1	3,8	2,5
Cali	-13,0	-18,7	-15,9	-31,1	(--)	1.230.893	1.173.533	60.907	1,3	9,2	6,9
Cartagena	77,4	-14,1	131,1	5,1	-4,5	689.510	602.122	87.389	-4,4	4,5	4,5
Cúcuta	-2,2	-24,1	7,4	-32,1	-14,0	351.365	347.672	3.694	-5,1	1,0	-26,3
Florencia	-69,4	-8,8	-73,0	396,2	2,8	98.615	99.511	-896	-17,0	--	(...)
Ibagué	27,5	-9,3	74,2	101,6	-9,6	251.219	254.552	-3.332	-3,7	6,6	2,7
Leticia	-93,9	66,7	-98,7	175,3	-	19.318	16.257	3.061	(..)	--	--
Manizales	110,8	15,7	317,7	405,2	-6,1	244.779	236.889	5.442	1,0	18,4	2,9
Medellín	18,9	14,3	22,3	27,0	1,0	2.517.780	2.556.885	-37.090	5,4	30,8	2,5
Mitú	***	***	***	***	(...)	9.387	9.163	225	(...)	(...)	(...)
Montería	*	159,3	*	*	(...)	234.975	249.560	-11.785	-3,7	6,0	1,3
Neiva	-25,8	13,1	-14,8	186,5	0,6	278.362	240.969	33.823	1,1	3,7	3,8
Pasto	-91,3	-8,3	-93,7	58,6	-9,3	220.171	197.520	29.169	-6,6	--	2,5
Pereira	-6,6	-29,1	32,1	131,1	34,0	278.839	299.995	-21.044	3,4	16,6	4,4
Popayán	(--)	343,2	167,4	34,8	-77,5	150.148	140.493	9.656	-5,4	(--)	(...)
Puerto Carreño	***	***	***	***	(...)	6.732	6.518	215	(...)	(...)	(...)
Puerto Inirida	***	***	***	***	(...)	15.331	9.479	5.852	(...)	(...)	(...)
Quibdó	-93,7	-46,0	-95,1	-99,3	(...)	98.911	91.003	7.909	(...)	(...)	(...)
Riohacha	72,5	24,7	66,5	-87,8	-11,3	73.277	52.871	20.408	-1,3	-0,8	11,6
San Andrés	96,6	-78,4	*	-56,9	(...)	(...)	(...)	(...)	(...)	(...)	(...)
San José del Guaviare	(...)	(...)	(...)	(...)	(...)	25.877	23.705	2.185	(...)	(...)	(...)
Santa Marta	9,4	-6,6	18,0	-17,1	(...)	244.202	216.512	27.690	-7,7	4,6	1,4
Sincelejo	94,2	3,1	181,6	*	(--)	177.003	175.555	2.108	-9,4	4,4	4,2
Tunja	20,8	-69,0	262,8	8,0	-20,0	101.051	93.527	7.524	-7,4	15,0	3,0
Valledupar	102,2	-33,2	122,1	-83,3	(...)	213.330	203.232	10.096	-1,1	6,5	3,6
Villavicencio	11,6	-0,2	16,2	3,9	-26,8	218.097	190.558	27.539	-5,3	5,1	-3,1
Yopal	216,0	147,4	271,4	36,5	-10,6	95.754	59.344	36.410	(...)	(...)	(...)

¹ Para mayor información sobre la cobertura de las cámaras de comercio de las ciudades consignadas en esta tabla, se debe consultar los cuadros del movimiento de sociedades.

² Corresponde a las situaciones fiscales de los gobiernos centrales municipales.

³ Incluye ingresos corrientes e ingresos de capital.

⁴ Incluye gastos corrientes y gastos de capital.

⁵ Incluye préstamo neto. Cifras en millones de pesos corrientes.

⁶ Medellín incluye Valle del Aburrá; Cali incluye Yumbo; Barranquilla incluye Soledad; Pereira incluye Dosquebradas y La Virginia; y Manizales incluye Villamaría.

*** La información se encuentra contemplada dentro de las cifras de Villavicencio.

Tabla 3. Indicadores económicos departamentales 2009

Departamento	Variación porcentual anual											
	Sistema financiero		Comercio exterior		Impuestos nacionales				Fiscales ²			
	Captaciones	Colocaciones	Export. ¹	Import.	Renta	IVA	Retefuente	Aduana	Deuda pública	Ingresos ³	Gastos ⁴	Déficit / Superavit ⁵
Amazonas	17,1	4,9	-100,0	-50,9	128,9	30,3	108,0	-48,0	-	86.755	87.838	-1.083
Antioquia	9,4	-10,1	2,2	-21,2	9,3	2,5	1,0	47,6	35,0	2.533.355	2.752.143	-227.119
Arauca	16,8	5,4	-76,9	-88,5	117,8	51,3	94,5	-36,6	(...)	(...)	(...)	(...)
Atlántico	10,3	1,6	-17,1	-21,8	-3,3	6,2	-3,1	-10,7	76,0	568.077	528.799	39.278
Bogotá D.C.	2,9	4,5	-19,5	-3,0	(...)	(...)	(...)	(...)	(...)	(...)	(...)	(...)
Bolívar	8,8	9,7	-9,6	-32,5	-2,0	-11,6	2,7	-21,4	0,0	662.723	551.656	111.067
Boyacá	4,5	2,7	-40,3	-37,7	1,4	-16,5	-20,3	-19,8	-9,4	698.606	763.056	-64.448
Caldas	2,2	11,4	-19,8	-27,3	9,6	-7,2	5,6	65,8	54,2	464.731	435.300	45.270
Caquetá	12,6	8,7	-88,2	470,7	18,5	4,6	11,2	-85,7	-11,4	136.777	126.635	10.141
Casanare	9,5	0,8	-36,4	83,0	54,9	29,2	24,7	326,3	-10,1	784.397	754.898	29.498
Cauca	16,7	10,5	28,9	-31,7	14,1	18,3	0,6	19,2	-49,9	544.033	492.033	52.000
Cesar	45,3	11,3	5,1	-5,0	-64,8	1,9	17,5	190,0	(...)	612.680	616.381	-3.700
Chocó	5,3	5,4	-84,7	-12,4	25,8	-3,2	11,7	(-)	(...)	(...)	(...)	(...)
Córdoba	10,0	13,8	-33,7	-1,2	-98,4	-1,8	-28,8	-98,8	(...)	730.802	615.756	134.138
Cundinamarca	14,9	7,5	-31,2	-32,4	(...)	(...)	(...)	(...)	12,3	1.509.638	1.454.238	55.400
Guainía	19,5	32,7	145,7	-100,0	36,1	78,9	61,4	4,2	(...)	57.533	70.138	-12.633
Guaviare	9,4	5,5	-98,5	*	(...)	(...)	(...)	(...)	(...)	98.809	103.920	-5.111
Huila	1,9	12,4	-10,0	-1,0	-19,5	15,1	3,9	-83,0	7,7	550.181	658.875	-108.683
La Guajira	35,1	6,3	22,3	-30,7	17,0	14,0	21,5	-56,5	(-)	636.818	554.519	82.299
Magdalena	9,2	13,1	10,0	1,6	-1,6	-1,3	9,4	-22,5	(...)	393.448	372.436	21.012
Meta	5,8	8,5	-69,0	171,7	5,1	3,4	13,9	*	58,2	734.191	789.460	-52.529
Nariño	14,8	2,9	-49,9	21,1	-20,0	-6,1	-2,3	-32,0	-16,8	550.491	499.883	48.012
Norte de Santander	-7,7	17,5	-44,6	-26,1	21,9	6,3	-3,2	-35,0	131,1	397.108	487.915	-85.807
Putumayo	4,7	1,7	63,3	*	-33,2	2,1	9,8	21,4	(...)	(...)	(...)	(...)
Quindío	12,8	7,2	1,4	-5,7	31,3	3,3	5,5	-17,0	-32,3	174.135	149.084	25.051
Risaralda	1,5	-5,4	2,8	-17,1	-21,0	-1,5	-0,8	-9,9	2,2	230.411	245.343	-14.932
San Andrés y Providencia	20,0	-0,8	74,1	-32,2	1,8	1,6	5,4	-72,2	(...)	123.270	92.209	31.061
Santander	8,9	-2,9	10,4	-3,4	-35,3	9,5	5,9	103,4	-1,9	902.798	950.609	-85.111
Sucre	7,8	12,8	-31,7	-64,9	-4,2	5,6	5,2	13,9	(-)	402.088	402.124	-2.793
Tolima	2,5	10,7	-22,6	-41,0	29,1	-3,3	7,9	-73,4	-	586.978	608.434	-23.239
Valle del Cauca	0,7	1,0	-9,4	-23,4	16,4	5,8	2,7	-22,2	(-)	1.184.690	1.110.834	73.857
Vaupés	26,7	6,1	-77,0	-100,0	40,1	-23,7	11,5	-	(...)	46.528	48.668	-2.140
Vichada	-7,5	-3,1	-100,0	-57,8	14,0	26,2	-3,3	81,6	(...)	72.417	80.742	-8.325

¹ Corresponde a las exportaciones totales.

² Corresponde a las situaciones fiscales de los gobiernos centrales departamentales. El departamento de Cundinamarca no incluye Bogotá D.C.

³ Incluye ingresos corrientes e ingresos de capital.

⁴ Incluye gastos corrientes y gastos de capital.

⁵ Incluye préstamo neto. Cifras en millones de pesos corrientes.

Tabla 4. Indicadores económicos municipales 2009

Ciudad	Variación porcentual anual									
	Movimiento de sociedades ¹				Fiscales ²				Abonados a servicios públicos ⁶	
	Inversión neta	Constitución	Reformas	Disoluciones	Deuda pública	Ingresos ³	Gastos ⁴	Déficit / Superavit ⁵	Gas natural	Acueducto
Arauca	-11,8	-35,6	40,5	13,3	(...)	(...)	(...)	(...)	(...)	(...)
Armenia	-76,6	31,5	-83,1	-19,8	25,2	177.296	174.948	2.348	16,6	1,1
Barranquilla	20,5	9,0	29,1	61,9	(...)	1.003.312	852.436	150.876	3,8	4,0
Bogotá D.C.	52,1	-34,1	260,0	67,9	(...)	(...)	(...)	(...)	5,0	2,8
Bucaramanga	70,3	-53,7	209,8	184,9	-7,8	386.737	386.719	-2.990	3,0	3,5
Cali	-0,1	-27,3	91,3	303,7	-	1.384.299	1.392.007	-6.743	6,7	3,6
Cartagena	-41,5	-10,5	-43,9	71,2	61,1	751.792	786.680	-34.887	2,6	4,3
Cúcuta	-34,4	20,2	-50,7	66,7	-19,4	438.500	446.679	-8.379	0,8	-6,8
Florencia	-66,0	-16,1	-33,4	28,6	-11,8	99.664	111.884	-12.220	(...)	(...)
Ibagué	-16,2	16,4	-30,7	-10,4	145,7	278.953	319.913	-40.961	4,7	2,2
Leticia	115,0	35,6	277,4	-8,6	-	20.775	22.173	-1.398	(...)	(...)
Manizales	-26,6	71,7	-75,3	-76,4	-7,4	254.208	254.655	-3.210	13,8	-6,9
Medellín	(-)	(-)	(-)	(-)	-0,9	2.616.501	2.775.467	-153.460	19,1	2,8
Mitú	***	***	***	***	(...)	11.209	12.649	-1.440	(...)	(...)
Montería	-98,0	-59,6	-98,3	-77,4	(...)	270.489	292.149	-20.163	5,2	9,9
Neiva	-13,0	0,8	-40,5	-56,4	-1,7	333.852	367.138	-33.286	3,1	-3,1
Pasto	13,0	173,4	-67,1	73,8	-22,7	253.938	220.544	40.977	(...)	(...)
Pereira	-27,4	9,9	-53,1	-59,9	5,5	343.317	350.876	-7.341	16,4	1,2
Popayán	32,9	-64,8	60,8	-91,3	-20,8	184.261	172.612	11.649	(...)	(...)
Puerto Carreño	***	***	***	***	(...)	8.580	9.912	-1.332	(...)	(...)
Puerto Inírida	***	***	***	***	(...)	16.418	14.049	2.430	(...)	(...)
Quibdó	-3,4	36,4	0,7	*	(...)	95.000	104.886	-9.888	(...)	(...)
Riohacha	-56,1	-29,3	-54,1	*	(-)	89.436	70.402	19.036	8,1	2,4
San Andrés	-97,0	-88,4	-97,3	-16,4	(...)	(...)	(...)	(...)	(...)	(...)
San José del Guaviare	(...)	(...)	(...)	(...)	(...)	34.169	29.548	4.640	(...)	(...)
Santa Marta	-9,9	-49,6	13,7	49,5	(...)	291.819	313.871	-22.052	3,9	3,2
Sincelejo	-98,1	-46,4	-82,0	-6,9	-	200.556	236.865	4.177	3,7	3,5
Tunja	-7,2	141,0	-29,1	114,9	-11,1	113.954	115.431	-1.477	9,4	7,5
Valledupar	-33,7	65,7	-33,6	*	(...)	248.712	230.988	17.724	4,7	4,0
Villavicencio	-15,3	-43,2	-5,0	-12,2	-34,3	279.668	278.820	1.523	4,9	-2,3
Yopal	115,1	38,0	165,0	-1,6	-4,1	92.647	73.174	19.472	(...)	(...)

¹ Para mayor información sobre la cobertura de las cámaras de comercio de las ciudades consignadas en esta tabla, se debe consultar los cuadros del movimiento de sociedades.

² Corresponde a las situaciones fiscales de los gobiernos centrales municipales.

³ Incluye ingresos corrientes e ingresos de capital.

⁴ Incluye gastos corrientes y gastos de capital.

⁵ Incluye préstamo neto. Cifras en millones de pesos corrientes.

⁶ Medellín incluye Valle del Aburrá; Cali incluye Yumbo; Barranquilla incluye Soledad; Pereira incluye Dosquebradas y La Virginia; y Manizales incluye Villamaría.

*** La información se encuentra contemplada dentro de las cifras de Villavicencio.

1. PRODUCTO INTERNO BRUTO

Cuadro 1.1. Total Nacional. Producto Interno Bruto a precios corrientes, por departamento 2000 - 2007

Departamento	Millones de pesos corrientes								
	2000	2001	2002	2003	2004	2005	2006	2007 ^P	Var. % 07/06
Total Nacional	196.373.851	213.582.653	232.933.484	263.887.767	299.066.590	335.546.939	383.322.872	431.839.018	12,7
Antioquia	27.846.337	30.126.319	33.290.868	37.149.340	42.623.719	48.236.111	55.239.516	62.315.450	12,8
Atlántico	8.235.356	8.813.797	9.573.399	10.972.186	12.482.294	13.881.275	15.599.863	17.815.317	14,2
Bogotá D. C.	49.374.558	54.030.621	59.480.493	66.350.479	75.151.240	84.191.203	95.245.123	107.758.605	13,1
Bolívar	6.521.913	7.372.208	7.945.384	10.368.917	11.510.865	12.612.500	14.109.267	16.683.874	18,2
Boyacá	5.349.542	5.868.444	6.486.447	7.196.382	7.720.338	8.914.565	10.174.809	11.411.808	12,2
Caldas	3.527.376	3.999.835	4.542.636	4.895.040	5.286.626	5.888.973	6.773.982	7.570.788	11,8
Caquetá	929.844	1.026.588	1.044.838	1.258.907	1.341.729	1.498.645	1.708.726	1.905.150	11,5
Cauca	2.944.033	3.311.729	3.763.994	4.156.608	4.791.376	5.518.138	6.212.379	6.936.937	11,7
Cesar	2.632.899	3.140.626	3.489.628	4.237.714	5.332.101	6.112.081	6.983.011	7.337.579	5,1
Córdoba	4.054.840	4.285.497	4.752.340	5.645.294	6.653.282	7.141.445	8.551.972	10.327.467	20,8
Cundinamarca	10.160.432	12.033.332	12.743.405	15.154.767	16.050.821	17.954.548	20.062.142	22.578.458	12,5
Chocó	672.858	694.121	685.890	870.202	1.067.433	1.165.830	1.365.490	1.575.272	15,4
Huila	3.487.970	3.563.060	3.941.546	4.620.036	5.309.711	5.880.302	6.883.281	7.587.421	10,2
La Guajira	1.563.592	2.091.659	1.930.129	2.590.283	3.272.669	4.105.134	4.596.800	4.621.456	0,5
Magdalena	2.620.507	2.974.025	3.299.352	3.558.706	3.947.435	4.567.893	5.190.087	5.963.418	14,9
Meta	3.926.777	4.088.366	4.448.873	5.120.599	5.599.596	6.301.244	7.395.126	8.220.350	11,2
Nariño	3.040.372	3.379.933	3.817.040	4.435.071	5.087.054	5.696.378	6.694.834	7.126.347	6,4
Norte Santander	3.361.008	3.658.181	4.153.167	4.472.940	4.957.342	5.154.811	6.059.211	6.717.463	10,9
Quindío	1.788.451	2.016.633	2.094.121	2.130.539	2.241.066	2.643.951	3.131.544	3.486.524	11,3
Risaralda	3.171.917	3.418.502	3.766.525	4.355.359	5.161.670	5.899.769	6.721.081	7.560.202	12,5
Santander	11.466.592	12.939.626	14.204.436	15.898.503	18.758.294	21.867.696	25.125.770	29.793.111	18,6
Sucre	1.565.303	1.746.478	1.781.295	1.927.998	2.249.676	2.486.554	2.856.536	3.260.168	14,1
Tolima	4.737.932	5.084.465	5.383.877	5.745.572	6.619.645	7.108.341	8.243.136	9.167.962	11,2
Valle	22.136.895	24.385.157	26.358.322	28.759.271	32.181.928	34.866.286	40.156.427	44.921.720	11,9
Amazonas	159.922	180.166	201.235	203.078	235.224	265.498	300.308	326.877	8,8
Arauca	2.091.619	1.486.800	1.608.033	1.963.845	2.223.262	2.672.486	2.979.238	3.217.388	8,0
Casanare	7.382.349	6.164.149	6.319.693	7.974.635	9.054.104	10.446.164	12.193.192	12.501.395	2,5
Guanía	80.345	87.883	80.333	68.680	91.128	114.201	136.969	148.828	8,7
Guaviare	217.698	213.819	226.333	224.722	251.585	306.556	366.084	404.101	10,4
Putumayo	665.486	658.123	685.439	718.217	818.068	900.999	1.045.363	1.164.365	11,4
San Andrés y Providencia	383.415	419.683	489.052	512.714	581.004	606.700	690.716	795.763	15,2
Vaupés	71.305	84.488	90.601	75.628	83.346	100.532	113.307	141.922	25,3
Vichada	204.408	238.340	254.760	275.535	330.959	440.130	417.582	495.532	18,7

Fuente: DANE - Cuentas regionales.

^P Cifras provisionales, última información disponible.

Cuadro 1.2. Total Nacional. Producto Interno Bruto a precios constantes de 2000, por departamento 2000 - 2007

Departamento	Millones de pesos constantes de 2000								
	2000	2001	2002	2003	2004	2005	2006	2007 ^P	Var. % 07/06
Total Nacional	196.373.851	200.657.109	205.591.281	215.073.655	225.104.157	237.982.297	254.505.598	273.710.257	7,5
Antioquia	27.846.338	28.287.110	29.452.941	30.644.678	32.638.983	34.924.184	37.603.773	40.761.338	8,4
Atlántico	8.235.356	8.158.521	8.383.592	8.978.454	9.489.900	10.071.118	10.670.246	11.521.940	8,0
Bogotá D. C.	49.374.558	50.593.052	52.683.910	55.184.222	58.053.668	61.959.344	66.496.917	71.695.634	7,8
Bolívar	6.521.913	6.676.899	6.785.941	7.924.667	8.229.361	8.562.778	8.921.978	9.646.253	8,1
Boyacá	5.349.542	5.470.316	5.516.863	5.811.826	5.655.200	6.113.912	6.494.528	7.126.909	9,7
Caldas	3.527.376	3.827.091	4.078.869	4.087.705	4.088.235	4.257.108	4.577.448	4.882.665	6,7
Caquetá	929.844	956.744	910.807	1.020.838	1.022.680	1.093.100	1.168.330	1.224.998	4,9
Cauca	2.944.033	3.098.477	3.344.327	3.407.131	3.666.474	3.955.542	4.190.555	4.521.014	7,9
Cesar	2.632.899	2.749.845	2.841.225	3.170.063	3.524.544	3.648.493	3.887.553	4.127.849	6,2
Córdoba	4.054.840	4.067.616	4.114.833	4.424.156	4.690.911	5.025.189	5.104.935	5.408.291	5,9
Cundinamarca	10.160.432	11.198.844	10.958.857	12.351.567	12.326.924	12.937.204	13.734.890	15.011.734	9,3
Chocó	672.858	662.726	599.254	689.470	791.754	829.343	857.179	934.207	9,0
Huila	3.487.970	3.580.931	3.645.997	3.798.324	3.990.445	4.014.452	4.329.164	4.641.428	7,2
La Guajira	1.563.592	1.718.612	1.511.657	1.817.159	1.941.243	2.172.170	2.341.963	2.488.056	6,2
Magdalena	2.620.507	2.742.641	2.842.325	2.881.046	3.039.285	3.338.295	3.559.900	3.812.970	7,1
Meta	3.926.777	3.945.533	3.998.823	4.112.907	4.175.450	4.400.432	4.703.974	5.002.095	6,3
Nariño	3.040.372	3.193.095	3.317.345	3.617.690	3.856.690	4.046.042	4.485.516	4.692.515	4,6
Norte Santander	3.361.008	3.441.422	3.629.490	3.666.918	3.772.028	3.775.536	4.075.288	4.316.964	5,9
Quindío	1.788.451	1.935.682	1.863.168	1.778.697	1.732.312	1.906.581	2.137.296	2.264.353	5,9
Risaralda	3.171.917	3.225.184	3.336.856	3.627.072	3.901.845	4.178.226	4.456.826	4.733.355	6,2
Santander	11.466.592	11.808.976	12.111.985	12.483.818	13.365.949	14.448.805	15.292.054	16.532.341	8,1
Sucre	1.565.303	1.618.969	1.550.277	1.551.021	1.698.775	1.828.712	1.946.117	2.001.782	2,9
Tolima	4.737.932	4.854.567	4.785.620	4.730.848	5.045.636	5.104.012	5.527.177	5.937.896	7,4
Valle	22.136.894	22.694.543	23.506.265	23.715.507	24.744.933	25.474.386	27.733.122	29.796.834	7,4
Amazonas	159.922	170.473	175.866	164.040	180.213	194.197	209.355	216.714	3,5
Arauca	2.091.619	1.552.572	1.528.532	1.567.543	1.603.286	1.752.974	1.756.961	1.816.587	3,4
Casanare	7.382.349	6.795.523	6.507.588	6.348.738	6.246.046	6.195.065	6.376.168	6.601.579	3,5
Guanía	80.345	84.310	69.132	55.209	66.894	80.392	91.029	92.180	1,3
Guaviare	217.698	203.935	197.406	181.815	192.102	225.648	247.507	254.220	2,7
Putumayo	665.486	646.159	620.013	574.800	609.803	626.224	675.568	713.060	5,5
San Andrés y Providencia	383.415	385.014	423.637	416.942	443.840	443.061	469.740	507.182	8,0
Vaupés	71.305	80.503	78.800	61.442	63.537	76.383	77.951	78.033	0,1
Vichada	204.408	231.224	219.080	227.342	255.211	323.389	304.590	347.281	14,0

Fuente: DANE - Cuentas regionales.

^P Cifras provisionales, última información disponible.

Cuadro 1.3. Producto Interno Bruto por habitante a precios corrientes, según departamento 2000 - 2007

Departamento	Pesos corrientes								
	2000	2001	2002	2003	2004	2005	2006	2007 ^P	Var. % 07/06
Antioquia	5.264.653	5.611.670	6.111.273	6.722.548	7.605.453	8.488.872	9.592.728	10.679.583	11,3
Atlántico	4.082.295	4.306.514	4.611.082	5.209.967	5.843.658	6.408.253	7.104.481	8.005.222	12,7
Bogotá D. C.	7.833.649	8.425.959	9.122.113	10.011.286	11.159.902	12.308.447	13.713.774	15.284.414	11,5
Bolívar	3.634.668	4.069.819	4.346.343	5.621.152	6.183.693	6.712.372	7.435.095	8.702.608	17,0
Boyacá	4.332.697	4.733.551	5.212.794	5.764.359	6.166.064	7.101.479	8.086.753	9.050.856	11,9
Caldas	3.674.423	4.159.778	4.716.202	5.072.827	5.468.101	6.079.003	6.978.702	7.784.152	11,5
Caquetá	2.330.232	2.549.566	2.569.910	3.064.316	3.229.681	3.565.342	4.014.958	4.420.712	10,1
Cauca	2.420.276	2.697.360	3.038.996	3.328.149	3.805.721	4.348.630	4.861.081	5.387.724	10,8
Cesar	3.117.547	3.669.543	4.023.215	4.820.448	5.983.803	6.766.548	7.624.015	7.902.029	3,6
Córdoba	2.977.266	3.098.656	3.384.665	3.961.109	4.599.840	4.864.980	5.740.854	6.830.421	19,0
Cundinamarca	4.892.354	5.679.939	5.900.282	6.887.263	7.164.176	7.874.674	8.651.357	9.574.791	10,7
Chocó	1.549.571	1.584.928	1.552.525	1.952.207	2.372.928	2.567.738	2.979.403	3.404.764	14,3
Huila	3.717.313	3.738.469	4.072.796	4.702.858	5.326.046	5.813.919	6.710.787	7.295.246	8,7
La Guajira	2.850.061	3.648.569	3.221.198	4.137.105	5.006.362	6.023.011	6.486.490	6.279.374	-3,2
Magdalena	2.372.285	2.671.847	2.941.073	3.146.897	3.461.930	3.972.368	4.475.258	5.097.941	13,9
Meta	5.631.047	5.719.946	6.077.297	6.834.920	7.308.393	8.045.839	9.238.307	10.050.347	8,8
Nariño	2.103.464	2.308.152	2.573.008	2.951.119	3.341.564	3.694.255	4.289.100	4.509.995	5,2
Norte Santander	2.824.395	3.046.522	3.428.080	3.659.499	4.020.204	4.143.822	4.830.347	5.310.222	9,9
Quindío	3.439.772	3.858.750	3.985.765	4.032.568	4.217.247	4.946.106	5.825.847	6.450.326	10,7
Risaralda	3.645.572	3.906.645	4.278.844	4.916.904	5.789.293	6.573.493	7.442.217	8.320.221	11,8
Santander	6.015.271	6.747.690	7.366.552	8.202.402	9.629.381	11.169.588	12.764.014	15.053.944	17,9
Sucre	2.129.910	2.352.932	2.376.346	2.546.950	2.942.857	3.220.883	3.664.424	4.141.647	13,0
Tolima	3.544.048	3.786.490	3.992.040	4.242.131	4.867.408	5.206.271	6.017.107	6.670.126	10,9
Valle	5.605.100	6.111.522	6.538.150	7.059.371	7.816.203	8.378.449	9.549.749	10.572.521	10,7
Amazonas	2.589.369	2.855.110	3.127.195	3.099.576	3.530.196	3.920.178	4.377.668	4.705.433	7,5
Arauca	9.684.363	6.728.332	7.152.185	8.623.264	9.665.558	11.513.480	12.664.028	13.497.963	6,6
Casanare	27.963.867	22.797.505	22.838.522	28.181.213	31.308.713	35.368.403	40.460.418	40.669.888	0,5
Guanía	2.500.856	2.677.319	2.399.863	2.015.199	2.629.122	3.241.584	3.821.040	4.081.505	6,8
Guaviare	2.498.370	2.401.705	2.493.011	2.431.135	2.676.237	3.208.297	3.769.515	4.095.106	8,6
Putumayo	2.267.221	2.213.197	2.278.228	2.361.818	2.663.467	2.905.211	3.338.474	3.682.264	10,3
San Andrés y Providencia	5.665.785	6.155.786	7.116.900	7.398.470	8.309.554	8.599.087	9.718.129	11.111.991	14,3
Vaupés	1.990.648	2.308.541	2.427.614	1.990.315	2.156.764	2.559.434	2.851.136	3.530.574	23,8
Vichada	4.011.855	4.578.443	4.799.005	5.097.686	6.020.830	7.877.470	7.278.118	8.413.107	15,6

Fuente: DANE - Cuentas regionales.

^P Cifras provisionales, última información disponible.

Cuadro 1.4. Producto Interno Bruto por habitante a precios constantes de 2000, según departamento 2000 - 2007

Departamento	Pesos constantes de 2000								
	2000	2001	2002	2003	2004	2005	2006	2007 ^P	Var. % 07/06
Antioquia	5.264.653	5.269.078	5.406.737	5.545.464	5.823.852	6.146.161	6.530.158	6.985.652	7,0
Atlántico	4.082.295	3.986.339	4.038.005	4.263.276	4.442.752	4.649.304	4.859.438	5.177.325	6,5
Bogotá D. C.	7.833.649	7.889.878	8.079.768	8.326.466	8.620.926	9.058.230	9.574.492	10.169.265	6,2
Bolívar	3.634.668	3.685.974	3.712.096	4.296.086	4.420.853	4.557.110	4.701.573	5.031.659	7,0
Boyacá	4.332.697	4.412.417	4.433.594	4.655.319	4.516.684	4.870.436	5.161.733	5.652.446	9,5
Caldas	3.674.423	3.980.127	4.234.715	4.236.170	4.228.573	4.394.479	4.715.786	5.020.271	6,5
Caquetá	2.330.232	2.376.106	2.240.244	2.484.831	2.461.697	2.600.532	2.745.201	2.842.487	3,5
Cauca	2.420.276	2.523.669	2.700.163	2.728.051	2.912.227	3.117.209	3.279.038	3.511.344	7,1
Cesar	3.117.547	3.212.950	3.275.667	3.605.983	3.955.322	4.039.165	4.244.410	4.445.387	4,7
Córdoba	2.977.266	2.941.116	2.930.626	3.104.279	3.243.127	3.423.319	3.426.892	3.576.957	4,4
Cundinamarca	4.892.354	5.286.047	5.074.024	5.613.315	5.502.040	5.674.120	5.922.869	6.365.989	7,5
Chocó	1.549.571	1.513.242	1.356.423	1.546.753	1.760.087	1.826.626	1.870.304	2.019.178	8,0
Huila	3.717.313	3.757.220	3.767.405	3.866.415	4.002.721	3.969.132	4.220.676	4.462.697	5,7
La Guajira	2.850.061	2.997.847	2.522.809	2.902.300	2.969.615	3.186.986	3.304.716	3.380.630	2,3
Magdalena	2.372.285	2.463.973	2.533.675	2.547.655	2.665.476	2.903.075	3.069.596	3.259.589	6,2
Meta	5.631.047	5.520.112	5.462.515	5.489.864	5.449.649	5.618.759	5.876.405	6.115.651	4,1
Nariño	2.103.464	2.180.560	2.236.172	2.407.229	2.533.368	2.623.967	2.873.682	2.969.715	3,3
Norte Santander	2.824.395	2.866.005	2.995.830	3.000.059	3.058.962	3.035.058	3.248.782	3.412.604	5,0
Quindío	3.439.772	3.703.854	3.546.190	3.366.621	3.259.871	3.566.689	3.976.172	4.189.220	5,4
Risaralda	3.645.572	3.685.722	3.790.732	4.094.717	4.376.282	4.655.358	4.935.020	5.209.194	5,6
Santander	6.015.271	6.158.084	6.281.388	6.440.688	6.861.275	7.380.165	7.768.438	8.353.506	7,5
Sucre	2.129.910	2.181.146	2.068.156	2.048.951	2.222.210	2.368.767	2.496.520	2.543.021	1,9
Tolima	3.544.048	3.615.281	3.548.444	3.492.929	3.710.043	3.738.266	4.034.583	4.320.100	7,1
Valle	5.605.100	5.687.813	5.830.701	5.821.308	6.009.939	6.121.554	6.595.317	7.012.813	6,3
Amazonas	2.589.369	2.701.504	2.732.960	2.503.739	2.704.601	2.867.392	3.051.822	3.119.623	2,2
Arauca	9.684.363	7.025.976	6.798.582	6.883.098	6.970.233	7.552.081	7.468.421	7.621.159	2,0
Casanare	27.963.867	25.132.580	23.517.549	22.435.527	21.598.566	20.975.121	21.157.907	21.476.442	1,5
Guanía	2.500.856	2.568.469	2.065.245	1.619.935	1.929.950	2.281.919	2.539.447	2.527.973	-0,5
Guaviare	2.498.370	2.290.684	2.174.386	1.966.950	2.043.486	2.361.545	2.548.545	2.576.232	1,1
Putumayo	2.267.221	2.172.964	2.060.768	1.890.199	1.985.398	2.019.218	2.157.496	2.255.028	4,5
San Andrés y Providencia	5.665.785	5.647.271	6.164.952	6.016.479	6.347.826	6.279.743	6.609.075	7.082.262	7,2
Vaupés	1.990.648	2.199.656	2.111.412	1.616.980	1.644.162	1.944.627	1.961.476	1.941.216	-1,0
Vichada	4.011.855	4.441.747	4.126.888	4.206.065	4.642.817	5.788.033	5.308.758	5.896.112	11,1

Fuente: DANE - Cuentas regionales.

^P Cifras provisionales, última información disponible.

Gráfico 1.1. Producto interno bruto a precios constantes de 2000, por principales departamentos 2007 ^p

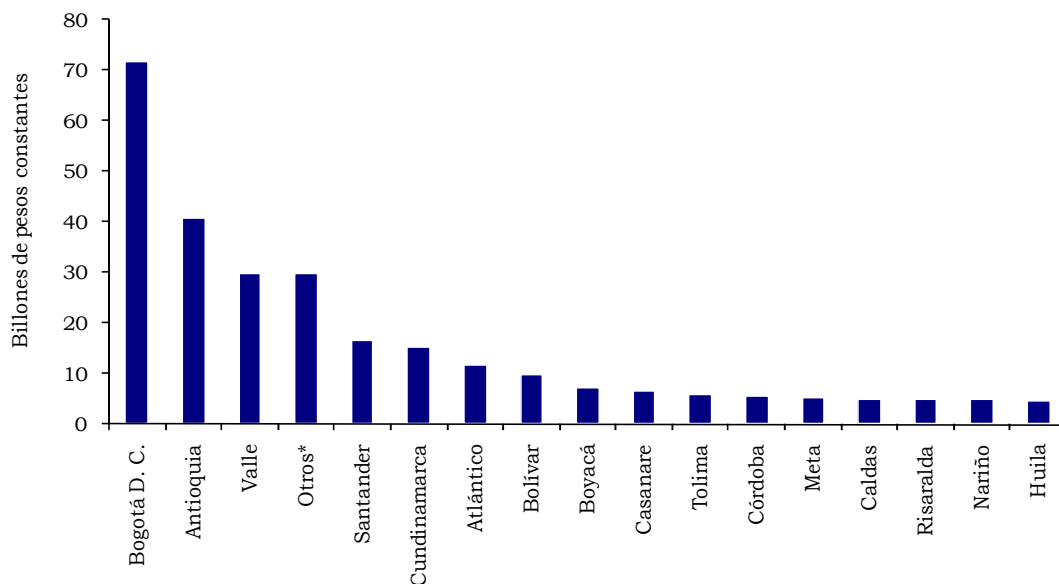

Fuente: DANE - Cuentas regionales

* Incluye los departamentos de: Cauca, Norte de Santander, Cesar, Magdalena, La Guajira, Quindío, Sucre, Arauca, Caquetá, Chocó, Putumayo, San Andrés y Providencia, Vichada, Guaviare, Amazonas, Guainía y Vaupés.

^p Cifras provisionales, última información disponible.

2. POBLACIÓN TOTAL

Gráfico 2.1. Población total por principales departamentos 2009 ^{pr}

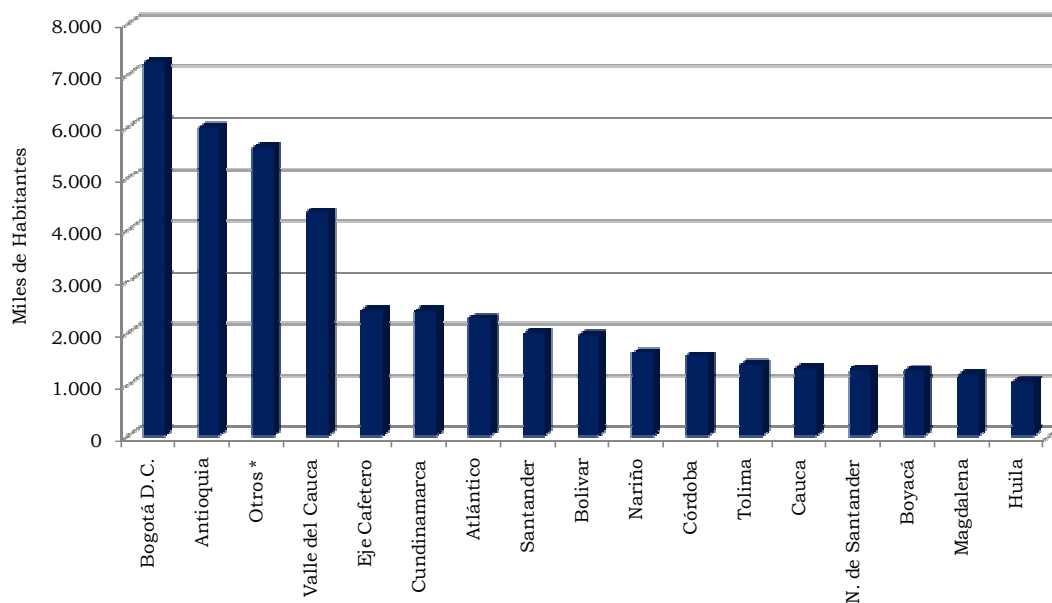

Fuente: DANE

* Otros incluye los departamentos de: Cesar, Meta, Sucre, La Guajira, Chocó, Caquetá, Putumayo, Casanare, Amazonas, Guainía, Guaviare, Vaupés, Vichada, Arauca y San Andres y Providencia.

^{pr} Cifras proyectadas.

**Cuadro 2.1. Total Nacional. Población total por departamento
Estimaciones 2000 - 2005 y proyecciones 2006 - 2009**

Departamento	2000	2001	2002	2003	2004	2005	2006	2007	2008	2009	Var. % 09/08
Total Nacional	40.282.217	40.806.313	41.327.459	41.847.421	42.367.528	42.888.592	43.405.387	43.926.034	44.450.260	44.977.758	1,2
Antioquia	5.289.302	5.368.512	5.447.452	5.526.080	5.604.363	5.682.276	5.758.478	5.835.008	5.911.851	5.988.984	1,3
Atlántico	2.017.335	2.046.620	2.076.172	2.105.999	2.136.041	2.166.156	2.195.778	2.225.462	2.255.164	2.284.840	1,3
Bogotá D.C.	6.302.881	6.412.400	6.520.473	6.627.568	6.734.041	6.840.116	6.945.216	7.050.228	7.155.052	7.259.597	1,5
Bolívar	1.794.363	1.811.434	1.828.062	1.844.625	1.861.487	1.878.993	1.897.658	1.917.112	1.937.316	1.958.224	1,1
Boyacá	1.234.691	1.239.755	1.244.332	1.248.427	1.252.069	1.255.311	1.258.207	1.260.854	1.263.281	1.265.517	0,2
Caldas	959.981	961.550	963.198	964.953	966.812	968.740	970.665	972.590	974.514	976.438	0,2
Caquetá	399.035	402.652	406.566	410.828	415.437	420.337	425.590	430.960	436.443	442.033	1,3
Cauca	1.216.404	1.227.767	1.238.565	1.248.925	1.258.993	1.268.937	1.277.983	1.287.545	1.297.594	1.308.090	0,8
Cesar	844.542	855.863	867.373	879.112	891.089	903.279	915.923	928.569	941.207	953.827	1,3
Córdoba	1.361.934	1.383.018	1.404.080	1.425.180	1.446.416	1.467.929	1.489.669	1.511.981	1.534.854	1.558.267	1,5
Cundinamarca	2.076.798	2.118.567	2.159.796	2.200.405	2.240.428	2.280.037	2.318.959	2.358.115	2.397.511	2.437.151	1,7
Chocó	434.222	437.951	441.790	445.753	449.838	454.030	458.310	462.667	467.099	471.601	1,0
Huila	938.304	953.080	967.774	982.389	996.933	1.011.418	1.025.704	1.040.050	1.054.430	1.068.820	1,4
La Guajira	548.617	573.282	599.196	626.110	653.702	681.575	708.673	735.974	763.439	791.027	3,6
Magdalena	1.104.634	1.113.097	1.121.819	1.130.862	1.140.241	1.149.917	1.159.729	1.169.770	1.180.051	1.190.585	0,9
Meta	697.344	714.756	732.048	749.182	766.187	783.168	800.485	817.917	835.461	853.115	2,1
Nariño	1.445.412	1.464.346	1.483.493	1.502.844	1.522.357	1.541.956	1.560.895	1.580.123	1.599.646	1.619.464	1,2
Norte de Santander	1.189.992	1.200.773	1.211.514	1.222.282	1.233.107	1.243.975	1.254.405	1.265.006	1.275.781	1.286.728	0,9
Quindío	519.933	522.613	525.400	528.333	531.405	534.552	537.526	540.519	543.532	546.566	0,6
Risaralda	870.074	875.048	880.267	885.793	891.589	897.509	903.102	908.654	914.170	919.653	0,6
Santander	1.906.247	1.917.638	1.928.234	1.938.274	1.948.027	1.957.789	1.968.485	1.979.090	1.989.609	2.000.045	0,5
Sucre	734.915	742.256	749.594	756.983	764.453	772.010	779.532	787.167	794.904	802.733	1,0
Tolima	1.336.870	1.342.791	1.348.653	1.354.407	1.359.994	1.365.342	1.369.950	1.374.481	1.378.937	1.383.323	0,3
Valle del Cauca	3.949.420	3.990.030	4.031.465	4.073.914	4.117.335	4.161.425	4.204.972	4.248.913	4.293.230	4.337.909	1,0
Arauca	215.979	220.976	224.831	227.738	230.019	232.118	235.252	238.361	241.446	244.507	1,3
Casanare	263.996	270.387	276.712	282.977	289.188	295.353	301.361	307.387	313.433	319.502	1,9
Putumayo	293.525	297.363	300.865	304.095	307.144	310.132	313.126	316.209	319.390	322.681	1,0
San Andrés y Providencia	67.672	68.177	68.717	69.300	69.920	70.554	71.075	71.613	72.167	72.735	0,8
Grupo Amazonia *	267.795	273.611	279.018	284.083	288.913	293.658	298.679	303.709	308.748	313.796	1,6

Fuente: DANE

* Amazonas, Guainía, Guaviare, Vaupés y Vichada

3. PRECIOS

3.1. Índice de precios al consumidor - IPC -

Cuadro 3.1.1.
Total Nacional. Variación porcentual
acumulada del IPC, por niveles de ingreso,
según 24 principales ciudades
2009

Ciudad	Base diciembre de 2008 = 100			
	2009			
	Total	Alto	Medio	Bajo
Nacional	2,00	1,74	2,13	1,90
Armenia	1,13	0,43	1,41	1,00
Barranquilla	1,80	2,63	2,01	1,11
Bogotá	1,88	1,69	1,99	1,76
Bucaramanga	3,13	3,51	3,24	2,87
Cali	1,20	0,54	1,12	1,63
Cartagena	2,03	1,93	2,10	0,78
Cúcuta	4,47	4,64	4,59	4,22
Florencia	1,65	0,88	1,96	1,47
Ibagué	2,21	1,86	2,53	1,87
Manizales	1,22	1,24	1,46	0,78
Medellín	2,47	1,69	2,71	2,46
Montería	1,55	1,59	1,77	1,12
Neiva	2,82	3,27	2,85	2,60
Pasto	1,61	1,45	1,73	1,47
Pereira	1,77	1,50	2,07	1,41
Popayán	1,98	1,58	2,00	2,09
Quibdó	0,59	0,38	1,01	-0,07
Riohacha	0,98	2,60	0,95	0,50
San Andrés	2,42	3,49	2,09	2,60
Santa Marta	1,69	1,73	1,79	1,51
Sincelejo	1,60	0,92	1,67	1,80
Tunja	2,23	0,99	2,41	2,46
Valledupar	2,79	3,50	3,01	2,19
Villavicencio	2,26	2,61	2,39	1,94

Fuente: DANE

* Entre octubre de 2006 y septiembre de 2007 se realizó la Encuesta de Ingresos y Gastos en el marco de la Gran Encuesta Integrada de Hogares, teniendo una cobertura de 42733 hogares para las 24 principales ciudades del país, lo cual permitió determinar cambios en los hábitos de consumo y la estructura del gasto de la población colombiana. Con los resultados de esta encuesta, bajo el trabajo de un grupo interdisciplinario de especialistas y la asesoría de la entidad estadística del Canadá, se desarrolló una nueva metodología para calcular el IPC, que es aplicada a partir de enero de 2009. Se creó una nueva canasta con una estructura de dos niveles, uno fijo y uno flexible, que permite actualizar la canasta de bienes y servicios, por cambios en el consumo final en un periodo relativamente. Además de la ampliación de la canasta, el nuevo IPC-08 amplió su cobertura geográfica a 24 ciudades.

Cuadro 3.1.2.
Total Nacional. Variación porcentual acumulada del IPC, por niveles de ingreso, según 13 principales ciudades 2000 - 2008

Base diciembre de 2008 = 100

Ciudad	2000				2001				2002			
	Total	Alto	Medio	Bajo	Total	Alto	Medio	Bajo	Total	Alto	Medio	Bajo
Nacional	8,75	9,13	8,70	8,58	7,65	6,33	7,64	8,96	6,99	5,76	6,95	8,18
Barranquilla	8,12	8,62	7,92	8,14	9,24	7,96	9,65	9,37	7,18	5,99	7,26	7,83
Bogotá	8,87	8,97	9,07	8,27	7,11	5,72	7,05	8,77	6,93	5,39	6,78	8,94
Bucaramanga	9,59	10,65	8,94	10,35	8,37	8,48	7,89	9,31	7,57	7,19	7,42	8,13
Cali	8,08	9,02	8,06	7,33	8,25	7,25	8,30	9,04	7,74	7,25	7,82	8,02
Cartagena	8,60	8,23	8,41	9,21	9,17	7,49	9,07	10,33	7,45	5,92	7,60	8,00
Cúcuta	10,53	8,85	10,04	13,29	10,48	7,55	11,25	11,44	5,60	4,50	5,39	7,05
Manizales	8,27	9,08	7,94	8,43	7,23	6,13	7,52	7,39	6,37	4,49	6,28	8,04
Medellín	8,65	9,74	8,21	8,85	7,10	5,83	6,88	8,41	6,11	5,20	6,23	6,47
Montería	9,77	10,40	9,46	9,89	10,08	8,20	10,52	10,70	7,30	6,36	7,29	8,05
Neiva	8,47	9,15	7,95	9,11	9,47	6,94	9,81	10,36	7,11	5,79	6,88	8,36
Pasto	10,54	11,71	9,89	11,14	8,15	6,33	8,18	9,79	8,80	6,36	8,71	11,29
Pereira	8,92	8,82	8,64	9,73	6,97	6,43	6,63	8,37	6,68	5,92	6,96	6,77
Villavicencio	7,76	7,40	7,60	8,37	8,10	6,25	8,33	9,11	7,61	5,53	7,89	8,69
Ciudad	2003				2004				2005			
	Total	Alto	Medio	Bajo	Total	Alto	Medio	Bajo	Total	Alto	Medio	Bajo
Nacional	6,49	7,02	6,49	6,03	5,50	5,18	5,65	5,44	4,85	4,30	4,91	5,21
Barranquilla	6,90	6,81	6,93	6,91	5,30	5,65	5,46	4,77	4,96	4,58	4,89	5,34
Bogotá	5,98	6,55	6,08	5,12	5,38	4,72	5,62	5,51	4,84	4,44	4,95	4,99
Bucaramanga	6,44	8,55	6,30	5,49	6,62	6,39	6,79	6,41	5,55	4,98	5,51	5,99
Cali	7,15	7,99	7,10	6,52	5,34	5,67	5,25	5,25	4,59	3,70	4,66	5,23
Cartagena	7,23	6,12	7,22	7,85	6,51	6,46	6,65	6,26	4,54	4,41	4,61	4,47
Cúcuta	5,50	4,50	5,39	7,05	4,61	5,17	4,58	4,19	4,93	5,28	4,81	4,91
Manizales	5,89	7,42	5,72	5,13	5,10	5,04	5,00	5,38	4,82	3,60	4,90	5,57
Medellín	7,66	7,91	7,49	7,83	5,64	5,56	5,75	5,49	4,77	4,00	4,87	5,08
Montería	7,35	7,08	7,17	7,92	6,58	7,03	6,70	5,98	5,70	4,94	5,74	6,22
Neiva	6,00	6,50	6,16	5,40	5,01	5,01	5,22	4,59	4,67	3,32	4,86	5,08
Pasto	4,85	6,88	4,91	2,91	5,85	5,00	6,09	6,00	5,44	4,34	5,40	6,53
Pereira	6,71	6,35	6,73	7,04	5,53	5,44	5,81	4,94	4,46	3,55	4,30	5,76
Villavicencio	6,96	7,82	6,67	6,89	5,62	5,62	5,75	5,37	6,34	6,61	5,97	6,84
Ciudad	2006				2007				2008			
	Total	Alto	Medio	Bajo	Total	Alto	Medio	Bajo	Total	Alto	Medio	Bajo
Nacional	4,48	4,38	4,65	4,17	5,69	4,88	5,86	6,02	7,67	5,69	7,84	8,99
Barranquilla	5,99	5,01	6,13	6,40	6,58	5,55	6,65	7,15	7,80	6,34	7,70	8,94
Bogotá	4,13	4,15	4,43	3,37	5,57	4,92	5,74	5,81	7,49	5,45	7,82	8,77
Bucaramanga	5,54	4,98	5,59	5,78	5,72	5,01	5,83	5,90	8,21	6,79	8,10	9,26
Cali	4,34	4,37	4,50	3,99	4,99	4,14	5,26	5,18	7,59	5,63	7,68	9,08
Cartagena	5,51	5,13	5,46	5,82	7,16	7,08	7,15	7,23	8,17	6,25	8,03	9,50
Cúcuta	6,63	5,62	6,78	7,18	5,17	5,65	5,36	4,32	9,84	6,80	9,99	12,17
Manizales	4,83	4,84	4,63	5,30	5,54	4,30	5,65	6,20	6,08	5,57	5,68	7,40
Medellín	3,75	4,09	3,80	3,43	6,65	5,28	6,84	7,17	7,69	5,91	7,87	8,46
Montería	4,29	4,43	4,04	4,70	5,65	5,16	5,74	5,86	7,59	6,09	7,61	8,70
Neiva	5,60	5,41	5,77	5,37	6,38	5,11	6,39	7,10	10,83	7,83	10,85	12,51
Pasto	4,24	4,85	4,28	3,60	2,64	1,88	2,66	3,26	7,85	4,46	7,84	10,89
Pereira	5,60	5,19	5,57	6,08	5,77	4,76	5,89	6,45	7,20	5,14	7,20	9,15
Villavicencio	4,69	3,62	4,90	5,11	5,98	6,01	6,08	5,78	8,05	6,36	8,07	9,29

Fuente: DANE

* Entre octubre de 2006 y septiembre de 2007 se realizó la Encuesta de Ingresos y Gastos en el marco de la Gran Encuesta Integrada de Hogares, teniendo una cobertura de 42733 hogares para las 24 principales ciudades del país, lo cual permitió determinar cambios en los hábitos de consumo y la estructura del gasto de la población colombiana. Con los resultados de esta encuesta, bajo el trabajo de un grupo interdisciplinario de especialistas y la asesoría de la entidad estadística del Canadá, se desarrolló una nueva metodología para calcular el IPC, que es aplicada a partir de enero de 2009. Se creó una nueva canasta con una estructura de dos niveles, uno fijo y uno flexible, que permite actualizar la canasta de bienes y servicios, por cambios en el consumo final en un periodo relativamente. Además de la ampliación de la canasta, el nuevo IPC-08 amplió su cobertura geográfica a 24 ciudades.

Cuadro 3.1.3. (a) Total Nacional. Variación porcentual acumulada del IPC, por grupos de consumo, según 13 principales ciudades 2000 - 2009

Base diciembre de 2008 = 100

Grupos de consumo	2000	2001	2002	2003	2004	2005	2006	2007	2008	2009
Nacional										
Total	8,75	7,65	6,99	6,49	5,50	4,85	4,48	5,69	7,67	2,00
Alimentos	7,41	10,55	10,92	5,32	5,43	6,56	5,68	8,51	13,17	-0,32
Vivienda	4,90	4,25	4,07	6,26	4,90	4,12	4,17	4,26	6,65	4,26
Vestuario	3,58	2,62	0,68	1,48	1,40	0,59	0,30	1,65	-0,25	-0,30
Salud	10,30	10,85	9,23	8,62	6,99	5,11	5,28	6,50	5,30	4,94
Educacion	9,45	10,19	6,47	4,83	5,69	5,15	4,70	5,21	6,07	6,30
Diversión	11,73	7,12	5,26	5,22	4,29	2,53	0,46	2,50	-0,03	0,53
Transporte	14,83	8,24	5,08	11,86	8,44	5,00	6,19	5,45	5,40	0,33
Comunicaciones	26,41	12,95	11,17	10,45	5,83	9,29	-6,28	2,38	3,98	0,89
Otros Gastos	15,22	7,58	8,99	5,78	4,87	2,96	4,75	4,42	4,51	3,83
Barranquilla										
Total	8,12	9,24	7,18	6,90	5,30	4,96	5,99	6,58	7,80	1,80
Alimentos	7,34	12,34	8,92	6,31	5,58	5,60	8,57	11,10	11,84	0,33
Vivienda	7,00	4,71	2,80	6,53	3,20	4,04	3,47	2,63	8,17	3,05
Vestuario	1,09	1,81	0,74	0,92	-1,39	0,06	-0,09	1,42	0,88	1,17
Salud	10,61	9,47	11,63	7,25	9,05	5,29	3,19	8,85	5,10	4,68
Educacion	8,71	12,44	12,10	7,37	8,36	4,50	6,45	6,06	5,80	6,33
Diversión	4,67	8,54	2,64	3,83	4,78	2,92	-1,01	3,09	0,65	-0,79
Transporte	10,23	13,65	8,34	11,35	7,54	8,32	11,39	5,53	2,75	-1,86
Comunicaciones	30,92	20,98	20,64	19,08	13,92	11,44	-6,83	2,27	2,45	1,77
Otros Gastos	14,56	6,97	9,83	6,22	5,49	1,76	4,31	2,92	5,46	4,84
Bogotá										
Total	8,87	7,11	6,93	5,98	5,38	4,84	4,13	5,57	7,49	1,88
Alimentos	5,56	9,10	12,22	3,60	5,30	6,85	5,46	7,84	13,87	-0,19
Vivienda	4,83	4,05	4,16	6,20	4,75	4,71	4,27	4,29	5,82	3,75
Vestuario	5,02	3,64	0,96	1,59	2,64	1,27	1,03	2,53	-0,18	-0,43
Salud	10,92	11,34	9,53	8,32	6,97	5,51	5,63	6,97	5,78	5,22
Educacion	9,33	10,43	5,96	4,13	5,27	4,38	4,51	5,59	6,65	7,10
Diversión	18,09	8,02	5,55	6,81	4,97	2,17	0,19	3,84	-1,97	1,58
Transporte	14,76	8,01	2,97	12,42	8,27	3,09	5,09	4,77	4,97	-0,37
Comunicaciones	32,64	3,56	5,56	7,48	-0,10	11,08	-15,02	3,77	6,48	0,67
Otros Gastos	16,38	7,81	9,29	5,48	5,36	3,50	4,99	5,12	4,42	3,38
Bucaramanga										
Total	9,59	8,37	7,57	6,44	6,62	5,55	5,54	5,72	8,21	3,13
Alimentos	10,28	11,84	11,88	4,94	6,29	5,78	7,86	7,47	12,50	2,63
Vivienda	5,69	3,90	3,96	6,37	5,86	4,83	4,58	5,18	8,47	3,50
Vestuario	4,09	2,95	3,17	0,72	0,93	2,82	-0,65	1,58	1,00	0,53
Salud	10,25	10,30	5,94	10,81	3,94	3,95	5,83	7,34	2,36	3,57
Educacion	12,37	9,72	3,47	5,13	4,75	5,76	5,32	5,66	4,81	5,88
Diversión	6,16	10,42	7,49	5,15	5,77	3,44	0,58	3,14	1,76	-0,81
Transporte	14,52	8,33	6,38	11,15	11,15	6,98	7,32	5,74	7,55	3,31
Comunicaciones	26,77	27,86	22,50	15,74	18,25	15,78	1,30	4,92	5,27	3,44
Otros Gastos	14,35	8,07	8,41	4,29	4,62	3,31	4,44	3,23	4,31	4,54
Cali										
Total	8,08	8,25	7,74	7,15	5,34	4,59	4,34	4,99	7,59	1,20
Alimentos	7,68	11,89	10,56	7,01	4,94	7,57	4,35	7,27	12,92	-1,89
Vivienda	3,99	5,00	5,51	6,05	5,53	3,12	3,82	4,58	7,53	5,28
Vestuario	0,75	0,18	-2,35	-0,21	0,05	-2,44	-2,22	0,09	-3,04	-3,41
Salud	11,43	10,83	8,65	10,18	6,54	2,92	5,20	4,22	4,86	4,71
Educacion	7,94	9,79	7,69	5,97	7,26	6,94	4,79	4,30	5,05	5,27
Diversión	7,95	5,37	2,88	5,79	2,34	5,37	-2,63	-0,29	1,34	-0,29
Transporte	14,83	8,33	8,66	11,53	7,69	5,05	7,42	5,78	4,78	-1,02
Comunicaciones	20,50	28,35	18,06	12,15	6,94	0,47	5,18	-4,72	0,07	-0,39
Otros Gastos	15,23	6,94	8,83	5,98	3,76	2,31	4,87	4,11	4,36	3,52

Fuente: DANE

Cuadro 3.1.3. (b) Total Nacional. Variación porcentual acumulada del IPC, por grupos de consumo, según 13 principales ciudades 2000 - 2009

Base diciembre de 2008 = 100

Grupos de consumo	2000	2001	2002	2003	2004	2005	2006	2007	2008	2009
Cartagena										
Total	8,60	9,17	7,45	7,23	6,51	4,54	5,51	7,16	8,17	2,03
Alimentos	8,89	11,91	9,52	6,78	6,04	4,29	6,90	9,96	12,66	0,24
Vivienda	5,20	4,72	4,25	5,81	5,97	2,07	3,43	3,96	5,96	2,32
Vestuario	0,60	-0,22	-0,91	1,91	-0,69	0,53	0,86	1,69	1,08	1,43
Salud	9,61	13,90	13,08	12,86	10,27	6,54	5,62	8,76	7,32	3,67
Educacion	9,26	8,78	6,34	5,11	4,79	5,09	4,12	4,83	4,18	4,60
Diversión	5,94	9,59	3,84	2,78	1,59	-0,11	2,13	-1,08	-1,50	-5,58
Transporte	21,03	12,57	7,78	16,42	13,31	11,01	10,30	9,87	8,28	3,30
Comunicaciones	17,74	27,39	26,43	9,05	14,73	19,11	4,15	12,26	4,41	3,54
Otros Gastos	11,80	9,61	9,15	6,89	4,76	3,08	3,66	4,26	3,14	5,33
Cúcuta										
Total	10,53	10,48	5,60	5,50	4,61	4,93	6,63	5,17	9,84	4,47
Alimentos	11,19	12,93	6,63	1,80	4,80	5,62	8,20	6,27	14,90	3,06
Vivienda	9,20	9,08	3,00	9,42	4,15	3,93	6,52	4,96	10,53	7,12
Vestuario	2,96	4,58	2,68	0,85	0,43	1,53	1,81	0,23	0,73	0,64
Salud	9,96	13,26	7,66	7,14	6,63	6,53	4,54	4,30	6,58	5,12
Educacion	12,61	9,92	6,25	5,21	5,28	4,56	5,65	4,83	5,10	5,11
Diversión	4,97	6,86	4,34	2,11	2,17	2,47	0,84	1,77	3,12	-1,39
Transporte	16,93	10,04	9,57	9,08	8,02	7,06	9,30	7,67	7,09	4,07
Comunicaciones	23,66	30,62	10,14	8,59	9,46	15,87	5,22	2,97	4,37	3,55
Otros Gastos	12,07	8,23	6,65	5,83	2,75	2,95	4,48	3,62	3,71	6,03
Manizales										
Total	8,27	7,23	6,37	5,89	5,10	4,82	4,83	5,54	6,08	1,22
Alimentos	9,02	9,98	10,90	4,89	5,63	7,23	6,10	10,01	11,07	-2,63
Vivienda	6,31	4,80	3,55	5,50	4,62	3,49	4,78	3,38	5,46	4,51
Vestuario	2,29	2,23	0,47	2,08	1,07	1,26	-0,46	1,76	-0,13	-1,50
Salud	8,73	7,15	9,14	7,50	5,07	5,76	4,57	6,47	4,37	3,41
Educacion	12,74	9,24	9,31	4,07	4,79	7,19	5,50	3,08	5,40	5,47
Diversión	6,39	8,13	2,66	4,55	2,82	1,07	2,32	2,02	-0,15	0,67
Transporte	11,49	7,31	5,78	9,28	8,07	6,46	7,90	5,46	4,21	-0,11
Comunicaciones	16,49	21,12	11,75	15,54	7,22	6,56	-5,34	0,77	0,72	2,48
Otros Gastos	11,56	7,40	7,22	6,44	4,94	2,52	5,44	5,73	5,58	4,49
Medellín										
Total	8,65	7,10	6,11	7,66	5,64	4,77	3,75	6,65	7,69	2,47
Alimentos	9,45	10,55	8,73	9,37	6,07	5,75	4,61	11,23	11,79	-1,14
Vivienda	4,08	3,23	2,87	6,06	4,82	3,58	3,52	3,46	6,66	5,26
Vestuario	2,62	1,92	0,37	3,00	-0,16	0,02	-0,22	0,84	-0,46	1,53
Salud	8,24	9,69	8,98	7,73	7,49	5,44	5,61	7,07	4,95	5,36
Educacion	9,62	9,18	6,04	5,65	5,91	6,59	4,71	4,62	6,81	6,24
Diversión	10,92	5,95	5,66	4,58	3,33	1,15	1,23	4,59	3,14	0,57
Transporte	15,18	7,18	6,37	10,97	8,87	7,98	4,44	7,00	6,51	1,88
Comunicaciones	10,07	15,70	8,41	7,17	8,20	7,21	-8,61	1,02	1,03	0,44
Otros Gastos	15,97	8,27	8,85	6,23	4,38	1,87	3,61	2,66	4,48	3,50
Montería										
Total	9,77	10,08	7,30	7,35	6,58	5,70	4,29	5,65	7,59	1,55
Alimentos	12,55	14,45	7,82	8,22	3,39	9,24	5,93	8,84	11,09	-1,14
Vivienda	5,33	6,80	4,84	6,44	6,08	4,21	5,48	4,03	7,17	3,53
Vestuario	4,11	1,05	2,07	-0,33	0,68	-0,48	-0,61	0,09	0,89	0,60
Salud	8,60	12,68	10,86	10,27	8,68	8,27	4,25	5,41	5,71	2,46
Educacion	8,78	10,17	6,91	5,53	5,31	4,07	1,86	4,27	4,17	4,95
Diversión	5,25	4,70	9,25	0,46	28,93	-0,01	-0,44	-0,10	0,58	-3,35
Transporte	11,34	6,42	6,88	9,96	12,68	4,61	3,66	6,17	7,35	0,99
Comunicaciones	23,42	30,90	17,04	17,36	12,93	7,69	-0,76	6,24	4,86	1,92
Otros Gastos	13,95	8,24	8,93	6,43	4,52	2,45	5,02	2,91	5,82	3,49

Fuente: DANE

Cuadro 3.1.3. (c) Total Nacional. Variación porcentual acumulada del IPC, por grupos de consumo, según 13 principales ciudades 2000 - 2009

Base diciembre de 2008 = 100

Grupos de consumo	2000	2001	2002	2003	2004	2005	2006	2007	2008	2009
Neiva										
Total	8,47	9,47	7,11	6,00	5,01	4,67	5,60	6,38	10,83	2,82
Alimentos	8,36	15,53	11,00	4,03	4,24	6,60	7,36	9,17	17,77	-0,22
Vivienda	5,81	5,07	3,66	5,39	5,78	2,21	4,70	5,54	11,03	6,04
Vestuario	4,47	-0,23	0,14	1,67	1,47	-0,46	1,26	1,59	2,05	1,09
Salud	11,06	11,30	10,60	11,72	7,31	5,91	1,74	5,33	6,07	4,85
Educacion	7,00	8,11	7,88	3,43	2,90	5,35	3,78	3,29	5,25	5,88
Diversión	3,40	5,40	3,17	6,12	-2,37	2,65	1,98	4,87	0,57	-0,92
Transporte	11,97	8,28	4,95	9,96	7,76	5,67	6,13	5,92	4,06	3,00
Comunicaciones	25,88	25,91	9,91	22,20	12,07	11,64	5,06	1,98	4,97	3,53
Otros Gastos	13,17	7,00	9,59	6,19	2,58	2,60	6,46	4,40	5,18	3,48
Pasto										
Total	10,54	8,15	8,80	4,85	5,85	5,44	4,24	2,64	7,85	1,61
Alimentos	11,22	11,76	17,52	0,15	6,45	8,10	3,66	2,20	17,80	-0,93
Vivienda	6,18	4,30	3,93	7,18	5,20	3,13	3,77	3,50	4,61	4,75
Vestuario	6,03	4,43	3,21	2,74	2,77	1,50	1,26	2,04	2,08	0,69
Salud	10,72	11,81	10,82	5,93	8,06	3,56	3,48	4,43	4,33	3,87
Educacion	8,91	9,38	4,31	5,68	4,54	5,83	4,23	4,92	3,02	4,75
Diversión	7,84	3,68	13,32	0,55	1,65	7,71	5,93	-3,84	-0,97	-3,23
Transporte	16,60	7,57	0,79	10,70	6,89	5,09	5,71	3,22	5,34	-0,52
Comunicaciones	21,03	29,18	19,10	22,27	19,63	9,68	8,83	3,36	4,93	2,27
Otros Gastos	14,70	8,49	8,87	5,58	5,24	3,97	4,60	4,39	4,72	4,95
Pereira										
Total	8,92	6,97	6,68	6,71	5,53	4,46	5,60	5,77	7,20	1,77
Alimentos	8,87	11,09	10,08	6,63	5,87	5,76	6,49	9,88	11,81	-2,56
Vivienda	5,90	2,32	4,29	6,13	4,48	4,06	5,11	5,69	5,71	4,35
Vestuario	4,02	2,74	1,65	1,63	1,47	0,21	0,62	0,86	0,63	-1,35
Salud	9,09	10,52	6,29	8,11	5,49	4,91	5,82	4,84	4,63	5,28
Educacion	11,27	10,69	6,49	4,85	6,11	5,21	4,09	4,59	5,68	5,90
Diversión	3,50	5,26	4,58	2,78	4,65	1,17	2,99	-0,21	1,70	2,43
Transporte	16,23	7,13	6,15	11,38	7,89	6,22	8,89	3,18	8,40	1,70
Comunicaciones	15,98	14,46	13,21	9,02	9,44	6,17	1,08	5,09	0,21	2,71
Otros Gastos	12,96	8,24	7,85	7,06	5,78	2,74	5,41	4,97	5,12	5,15
Villavicencio										
Total	7,76	8,10	7,61	6,96	5,62	6,34	4,69	5,98	8,05	2,26
Alimentos	8,64	10,97	11,40	4,47	5,17	6,48	6,65	7,59	13,37	0,05
Vivienda	3,97	3,61	3,54	7,23	5,95	7,47	3,68	6,58	7,58	4,68
Vestuario	2,14	1,68	3,41	1,21	1,26	0,73	0,48	-2,51	-1,89	-0,68
Salud	10,14	8,45	10,21	7,92	8,15	6,84	3,80	4,56	4,74	5,56
Educacion	6,29	9,33	7,09	4,52	5,26	7,40	5,78	5,40	5,42	4,35
Diversión	7,33	4,90	3,60	0,38	2,70	0,98	-1,72	-1,68	-2,81	-2,90
Transporte	14,38	11,89	3,85	17,55	7,81	6,04	6,30	6,66	4,22	2,35
Comunicaciones	21,70	25,65	26,11	15,58	14,23	13,39	-3,42	4,02	2,16	1,85
Otros Gastos	11,43	7,81	8,90	5,86	2,01	3,30	4,58	4,14	4,88	4,24

Fuente: DANE

Cuadro 3.1.4. Total Nacional. Variación porcentual acumulada del IPC, por grupos de consumo, según 11 nuevas ciudades de cobertura 2009

Base diciembre de 2008 = 100

Grupos de consumo	Armenia	Florencia	Ibagué	Popayán	Quibdó	Riohacha	San Andrés	Santa Marta	Sincelejo	Tunja	Valledupar
Total	1,13	1,65	2,21	1,98	0,59	0,98	2,42	1,69	1,60	2,23	2,79
Alimentos	-2,48	-0,56	-0,62	-0,55	-0,83	-0,04	2,13	0,72	1,88	1,59	0,96
Vivienda	4,54	5,61	5,55	5,50	1,39	2,51	2,91	1,84	2,38	4,57	5,51
Vestuario	-1,89	-0,86	-1,45	-2,64	-0,21	0,52	-1,79	0,25	0,74	-0,43	0,39
Salud	4,61	3,20	4,37	2,90	4,56	2,44	4,71	4,23	4,51	1,17	5,12
Educación	2,63	0,67	4,74	4,39	1,39	2,74	5,40	3,81	4,52	5,94	3,99
Diversion	1,11	-1,02	-0,05	-3,20	-1,84	-3,86	-9,28	-0,98	-2,65	-4,25	0,54
Transporte	0,49	-0,79	1,08	0,70	-0,69	-0,05	-0,39	2,43	-1,37	-0,56	-1,89
Comunicaciones	-0,40	0,86	0,91	-0,28	0,16	0,61	1,69	1,39	-3,40	0,11	-0,11
Otros Gastos	3,85	2,64	4,46	3,92	3,53	-0,22	2,46	4,22	4,93	3,42	3,44

Fuente: DANE

Cuadro 3.1.5. Total Nacional. Variación porcentual acumulada del IPC mensual y en año corrido 1990 - 2009

Base diciembre de 2008 = 100

Periodo	1990	1991	1992	1993	1994	1995	1996	1997	1998	1999
Enero	3,30	3,00	3,49	3,24	3,15	1,84	2,51	1,65	1,79	2,21
Febrero	3,66	3,41	3,34	3,25	3,68	3,52	4,01	3,11	3,28	1,70
Marzo	2,89	2,52	2,31	1,87	2,21	2,61	2,10	1,55	2,60	0,94
Abril	2,81	2,80	2,85	1,94	2,37	2,23	1,97	1,62	2,90	0,78
Mayo	1,95	2,20	2,32	1,60	1,54	1,65	1,55	1,62	1,56	0,48
Junio	1,95	1,58	2,24	1,54	0,90	1,20	1,14	1,20	1,22	0,28
Julio	1,35	1,81	1,99	1,23	0,91	0,77	1,51	0,83	0,47	0,31
Agosto	1,58	1,27	0,75	1,25	0,97	0,63	1,10	1,14	0,03	0,50
Septiembre	2,37	1,45	0,83	1,12	1,09	0,84	1,19	1,26	0,29	0,33
Octubre	1,92	1,32	0,85	1,06	1,11	0,88	1,15	0,96	0,35	0,35
Noviembre	2,03	1,22	0,72	1,29	1,11	0,79	0,80	0,81	0,17	0,48
Diciembre	2,52	1,40	0,94	1,13	1,49	0,92	0,72	0,61	0,91	0,53
Año corrido	32,36	26,82	25,13	22,60	22,59	19,46	21,63	17,68	16,70	9,23
Periodo	2000	2001	2002	2003	2004	2005	2006	2007	2008	2009
Enero	1,29	1,05	0,80	1,17	0,89	0,82	0,54	0,77	1,06	0,59
Febrero	2,30	1,89	1,26	1,11	1,20	1,02	0,66	1,17	1,51	0,84
Marzo	1,71	1,48	0,71	1,05	0,98	0,77	0,70	1,21	0,81	0,50
Abril	1,00	1,15	0,92	1,15	0,46	0,44	0,45	0,90	0,71	0,32
Mayo	0,52	0,42	0,60	0,49	0,38	0,41	0,33	0,30	0,93	0,01
Junio	-0,02	0,04	0,43	-0,05	0,60	0,40	0,30	0,12	0,86	-0,06
Julio	-0,04	0,11	0,02	-0,14	-0,03	0,05	0,41	0,17	0,48	-0,04
Agosto	0,32	0,26	0,09	0,31	0,03	0,00	0,39	-0,13	0,19	0,04
Septiembre	0,43	0,37	0,36	0,22	0,30	0,43	0,29	0,08	-0,19	-0,11
Octubre	0,15	0,19	0,56	0,06	-0,01	0,23	-0,14	0,01	0,35	-0,13
Noviembre	0,33	0,12	0,78	0,35	0,28	0,11	0,24	0,47	0,28	-0,07
Diciembre	0,46	0,34	0,27	0,61	0,30	0,07	0,23	0,49	0,44	0,08
Año corrido	8,75	7,65	6,99	6,49	5,50	4,85	4,48	5,69	7,67	2,00

Fuente: DANE

Gráfico 3.1.1.
Total Nacional. Inflación total anual y por principales grupos de consumo 2000 - 2009

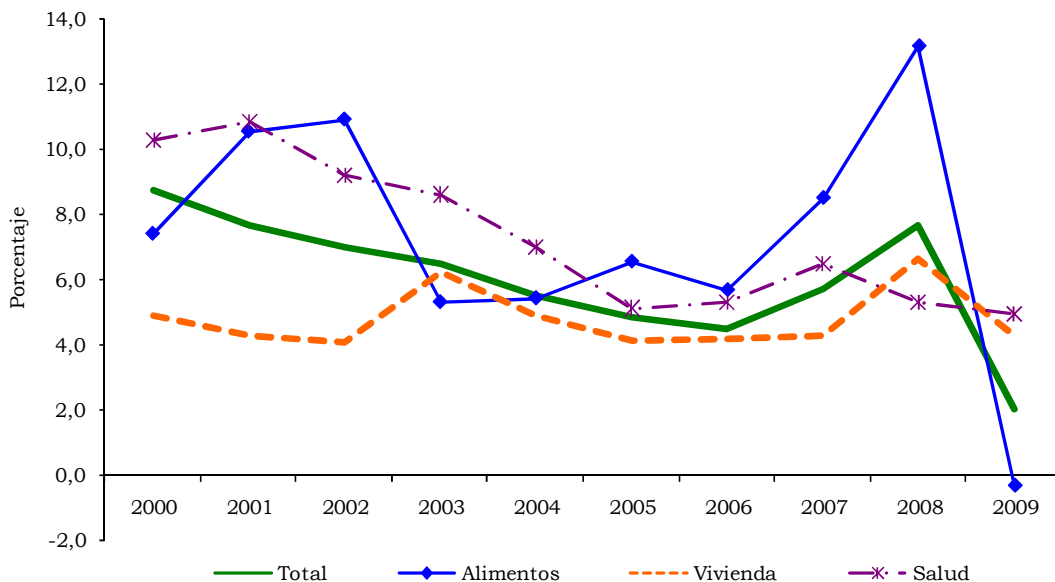

Fuente: DANE

3.2. Índice de costos de la construcción de vivienda - ICCV -

Gráfico 3.2.1.
Total Nacional. Variación porcentual del ICCV total y por grupos de costos 2000 - 2009

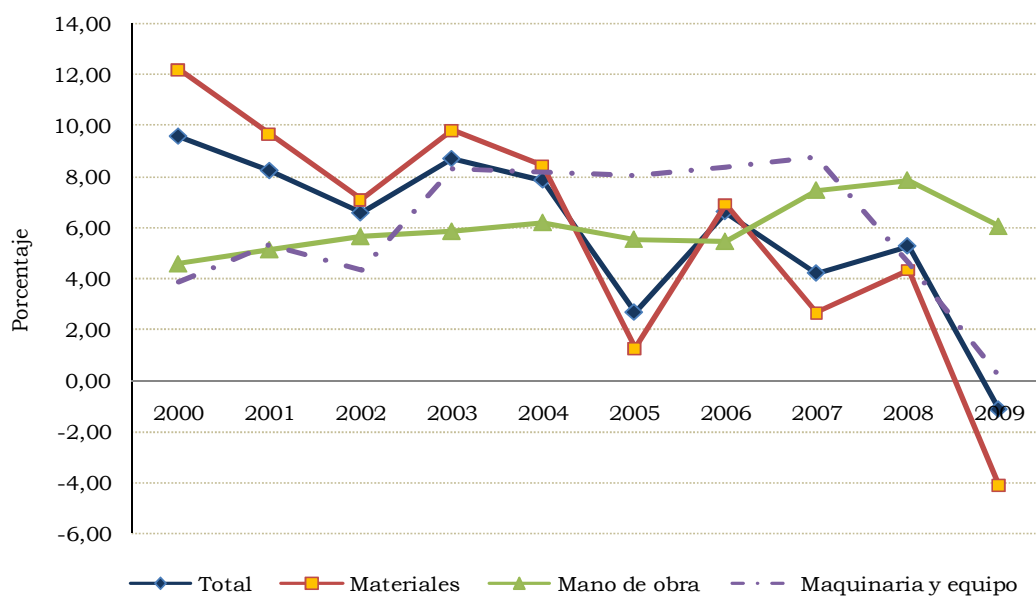

Fuente: DANE

Cuadro 3.2.1. Total Nacional. Variación porcentual del ICCV, por grupos de costos y tipo de vivienda 2000 - 2009

Año	Total	Grupos de costos			Tipo de vivienda		
		Materiales	Mano de obra	Maquinaria y equipo	Unifamiliar	Multifamiliar	Vivienda de interés social
2000	9,60	12,22	4,62	3,88	9,64	9,58	9,21
2001	8,25	9,71	5,17	5,35	7,94	8,43	8,11
2002	6,59	7,11	5,69	4,38	6,63	6,57	7,01
2003	8,72	9,82	5,89	8,28	8,25	8,99	8,35
2004	7,88	8,47	6,23	8,18	6,97	8,41	7,77
2005	2,69	1,28	5,58	8,05	2,99	2,53	3,09
2006	6,64	6,93	5,50	8,36	6,57	6,67	6,57
2007	4,23	2,68	7,49	8,76	4,81	3,89	4,86
2008	5,29	4,34	7,88	4,64	5,32	5,27	5,37
2009	-1,12	-4,11	6,08	0,21	-0,13	-1,70	-0,52

Fuente: DANE

Cuadro 3.2.2. Total Nacional. Variación porcentual del ICCV mensual y en año corrido 1990 - 2009

Periodo	Base diciembre de 1999 = 100									
	1990	1991	1992	1993	1994	1995	1996	1997	1998	1999
Enero	6,48	7,77	6,70	7,67	8,29	6,08	6,97	3,90	3,49	2,31
Febrero	3,38	2,75	2,64	3,49	2,76	3,55	2,19	4,06	3,90	1,44
Marzo	1,63	1,86	1,28	1,63	1,71	0,87	1,82	1,23	1,86	0,23
Abril	0,85	1,17	0,51	1,05	0,49	0,74	0,78	0,51	0,58	1,00
Mayo	1,91	0,71	1,54	1,23	0,45	0,68	0,80	0,52	0,24	0,68
Junio	1,53	0,49	1,64	1,94	1,07	0,52	0,30	0,83	-0,92	-0,07
Julio	1,51	1,18	2,52	1,53	1,98	1,45	1,22	0,98	1,51	0,11
Agosto	2,42	1,13	1,64	1,72	0,90	0,48	1,06	0,62	1,46	0,52
Septiembre	0,93	1,65	0,88	0,71	0,57	0,66	0,62	0,52	1,23	0,31
Octubre	0,76	0,83	0,46	0,79	0,87	0,49	0,43	0,98	0,30	0,88
Noviembre	0,48	0,58	1,59	0,58	0,80	0,48	0,24	0,95	0,87	1,61
Diciembre	0,51	0,29	0,78	0,62	0,79	0,58	0,62	1,28	1,19	0,71
Año corrido	24,67	22,17	24,40	25,29	22,49	17,71	18,23	17,59	16,78	10,14
Periodo	2000	2001	2002	2003	2004	2005	2006	2007	2008	2009
Enero	1,76	2,67	1,07	1,84	1,65	0,80	1,52	0,71	1,42	0,52
Febrero	1,32	1,58	1,44	2,28	2,44	0,59	0,51	0,99	1,56	0,44
Marzo	0,73	0,57	0,39	1,08	2,24	0,46	0,57	0,80	0,75	-0,02
Abril	0,39	0,48	0,29	0,51	0,82	0,39	0,54	0,48	0,50	-0,18
Mayo	0,44	0,29	0,38	0,69	0,50	0,45	0,69	0,17	0,32	-0,21
Junio	0,51	0,37	0,15	0,15	0,17	0,20	0,76	-0,03	0,91	-0,37
Julio	0,52	0,98	0,18	0,15	0,25	-0,26	1,13	-0,10	0,32	-0,02
Agosto	0,61	0,00	0,24	0,25	0,11	0,06	0,46	0,22	0,20	-0,29
Septiembre	1,36	0,11	0,30	0,21	-0,06	-0,23	0,32	0,16	-0,01	0,05
Octubre	0,56	0,45	0,65	0,27	-0,17	-0,03	0,20	0,30	-0,29	-0,21
Noviembre	0,46	0,23	0,67	0,60	-0,09	0,11	-0,11	0,13	-0,31	-0,56
Diciembre	0,57	0,24	0,66	0,38	-0,21	0,12	-0,12	0,33	-0,19	-0,28
Año corrido	9,60	8,25	6,59	8,72	7,88	2,69	6,64	4,23	5,29	-1,12

Fuente: DANE

3.3. Índice de precios de la vivienda nueva - IPVN -

Cuadro 3.3.1. Total Nacional. Variación porcentual trimestral del IPVN, por destino de vivienda y áreas urbanas y metropolitanas 2000 - 2008 (trimestres)

Base IV trimestre 2006 = 100

Periodo	Total nacional	Destino de vivienda		Áreas urbanas - AU - y metropolitanas - AM -							
		Apartamentos	Casas	Armenia AU	Barranquilla AU	Bogotá AU	Bucaramanga AM	Cali AU	Medellín AM	Pereira AU	
2000	I	-0,29	-0,31	-0,34	-9,11	3,97	1,08	0,44	1,04	-0,34	-2,42
	II	-2,97	-2,18	-3,92	2,68	-3,40	-3,26	1,94	-4,13	-0,39	-5,81
	III	-1,15	-1,11	-1,28	0,43	-1,64	1,05	-2,45	-3,42	1,63	-5,41
	IV	0,96	1,57	0,50	5,12	2,40	0,08	-2,43	3,72	0,11	5,92
2001	I	2,84	1,58	3,75	4,75	3,10	4,70	1,99	2,98	-1,67	2,78
	II	0,98	1,97	0,21	-1,85	-0,20	0,55	-0,66	-0,74	-1,18	3,67
	III	-0,53	-0,18	-0,99	-0,78	0,43	0,81	-1,25	0,03	-3,73	-0,61
	IV	0,06	-0,54	0,43	-0,68	4,06	-0,69	3,52	-0,67	0,64	-2,25
2002	I	-0,59	0,52	-1,58	1,14	0,05	-2,32	0,70	0,28	-0,33	-2,73
	II	1,01	0,73	1,45	4,24	1,76	1,43	-0,87	0,07	-0,04	0,25
	III	0,29	0,87	-0,04	11,24	0,24	-1,54	1,04	1,34	0,59	3,48
	IV	1,57	1,73	1,39	0,97	3,22	1,35	7,12	1,63	0,57	-1,00
2003	I	0,90	-0,33	2,17	0,58	0,80	-0,11	4,42	0,28	-0,52	10,81
	II	1,39	2,21	0,53	-3,99	1,87	1,52	1,84	4,70	0,44	-0,73
	III	2,04	3,29	1,09	5,45	-3,46	1,03	3,14	3,21	3,32	4,74
	IV	2,46	2,38	2,58	5,53	2,91	2,74	0,29	3,25	1,18	4,75
2004	I	4,45	4,36	4,63	4,84	2,07	4,67	5,80	3,84	3,82	10,54
	II	1,66	2,98	0,35	-2,10	4,27	3,18	-3,63	0,78	3,05	-5,54
	III	2,17	2,56	1,79	9,09	-0,39	1,23	4,01	0,95	2,72	5,74
	IV	1,20	0,94	1,50	0,22	-0,71	0,62	-3,02	3,93	2,30	6,20
2005	I	2,47	3,72	1,18	3,09	-6,69	4,23	3,05	0,75	3,85	-3,13
	II	2,38	1,45	3,36	-3,90	3,47	1,91	8,76	2,59	2,23	-3,82
	III	0,85	1,11	0,58	5,34	-1,28	0,43	0,39	-0,45	2,29	1,06
	IV	2,82	2,31	3,41	7,14	1,10	2,27	1,59	3,04	2,49	12,40
2006	I	0,54	1,27	-0,28	-0,17	4,42	-0,33	3,56	-2,67	0,52	7,97
	II	1,50	2,49	0,46	0,07	4,00	1,47	2,03	0,42	2,54	-3,98
	III	1,67	2,24	1,07	5,66	-1,13	2,76	-1,01	1,75	0,02	11,07
	IV	2,90	2,57	3,25	-0,68	-1,38	2,23	1,71	3,39	4,76	6,93
2007	I	3,64	4,50	2,70	1,58	2,56	4,62	2,46	4,84	3,36	-0,96
	II	4,04	4,38	3,66	2,22	1,59	2,29	3,09	10,16	4,21	0,64
	III	3,83	5,15	2,30	0,45	2,75	5,25	4,23	6,81	1,35	0,01
	IV	2,01	1,86	2,06	-0,96	0,07	1,47	4,39	3,57	2,11	-1,24
2008	I	2,05	1,79	2,47	3,16	4,25	2,19	0,78	2,34	1,83	-0,93
	II	2,23	3,16	1,12	3,96	5,75	1,24	4,31	2,62	1,55	0,84
	III	2,70	4,12	0,97	-1,49	-1,56	5,97	0,77	2,27	1,32	-1,09
	IV	3,19	3,04	3,35	1,34	2,18	1,48	7,00	8,26	1,07	4,05

Fuente: DANE - Índice de Precios de Vivienda Nueva.

Nota 1: Se reconstruyó la serie histórica desde el primer trimestre de 1997 utilizando el índice de Fischer, debido a que se incluyeron cambios metodológicos que no permiten la comparabilidad con la serie anterior.

Nota 2: El Índice de Precios de Vivienda Nueva se encuentra en proceso de revisión y mejora al método de cálculo, por lo tanto los resultados correspondientes al año 2009 serán divulgados una vez culmine este proceso.

Cuadro 3.3.2. Total Nacional. Variación porcentual anual del IPVN, por destino de vivienda y áreas urbanas y metropolitanas 2000 - 2008 (trimestres)

Base IV trimestre 2006 = 100

Periodo	Total nacional	Destino de vivienda		Áreas urbanas - AU - y metropolitanas - AM -							
		Apartamentos	Casas	Armenia AU	Barranquilla AU	Bogotá AU	Bucaramanga AM	Cali AU	Medellín AM	Pereira AU	
2000	I	-1,94	-2,73	-2,23	(...)	-0,43	2,22	-4,07	3,62	-3,85	-2,85
	II	-5,09	-4,65	-6,70	(...)	-1,71	-1,26	-0,44	-5,27	-3,27	-12,21
	III	-5,16	-4,94	-5,88	-8,32	-3,70	-0,69	-0,22	-5,98	-1,27	-14,93
	IV	-3,45	-2,05	-5,00	-1,47	1,15	-1,11	-2,55	-2,97	1,00	-7,92
2001	I	-0,42	-0,19	-1,10	13,55	0,31	2,44	-1,05	-1,11	-0,35	-3,01
	II	3,64	4,04	3,15	8,54	3,64	6,46	-3,58	2,39	-1,14	6,76
	III	4,30	5,03	3,45	7,24	5,82	6,21	-2,39	6,05	-6,37	12,18
	IV	3,36	2,84	3,38	1,32	7,53	5,40	3,57	1,56	-5,86	3,53
2002	I	-0,08	1,76	-1,93	-2,17	4,35	-1,67	2,26	-1,11	-4,58	-2,02
	II	-0,06	0,53	-0,73	3,89	6,40	-0,81	2,05	-0,30	-3,47	-5,26
	III	0,77	1,59	0,23	16,48	6,20	-3,12	4,42	1,00	0,86	-1,37
	IV	2,29	3,91	1,18	18,41	5,34	-1,14	8,04	3,35	0,78	-0,11
2003	I	3,82	3,04	5,04	17,76	6,14	1,10	12,03	3,35	0,59	13,79
	II	4,21	4,55	4,09	8,46	6,25	1,19	15,10	8,14	1,07	12,67
	III	6,03	7,05	5,26	2,81	2,33	3,84	17,49	10,14	3,82	14,06
	IV	6,96	7,73	6,50	7,45	2,02	5,26	10,00	11,89	4,45	20,69
2004	I	10,72	12,80	9,07	12,00	3,30	10,29	11,46	15,87	9,01	20,40
	II	11,01	13,65	8,88	14,21	5,74	12,10	5,47	11,53	11,84	14,57
	III	11,16	12,85	9,63	18,16	9,09	12,31	6,36	9,08	11,18	15,65
	IV	9,79	11,27	8,47	12,22	5,26	10,00	2,85	9,80	12,42	17,25
2005	I	7,72	10,59	4,90	10,35	-3,78	9,54	0,18	6,54	12,44	2,75
	II	8,48	8,94	8,05	8,32	-4,52	8,19	13,05	8,44	11,56	4,62
	III	7,08	7,40	6,76	4,59	-5,37	7,34	9,12	6,93	11,09	0,00
	IV	8,79	8,85	8,77	11,82	-3,64	9,10	14,30	6,02	11,30	5,84
2006	I	6,74	6,28	7,19	8,28	7,83	4,33	14,87	2,41	7,73	17,96
	II	5,82	7,38	4,19	12,76	8,38	3,87	7,77	0,25	8,05	17,76
	III	6,69	8,58	4,70	13,10	8,54	6,29	6,27	2,47	5,66	29,42
	IV	6,77	8,86	4,55	4,84	5,88	6,25	6,39	2,82	7,99	23,12
2007	I	10,06	12,33	7,67	6,68	4,00	11,52	5,26	10,75	11,04	12,94
	II	12,82	14,40	11,10	8,96	1,59	12,43	6,35	21,49	12,86	18,37
	III	15,21	17,65	12,45	3,60	5,58	15,15	11,98	27,54	14,35	6,59
	IV	14,21	16,83	11,15	3,30	7,14	14,30	14,93	27,76	11,46	-1,56
2008	I	12,46	13,80	10,90	4,90	8,90	11,64	13,05	24,71	9,81	-1,53
	II	10,50	12,47	8,17	6,69	13,36	10,49	14,38	16,18	7,01	-1,33
	III	9,30	11,37	6,77	4,63	8,60	11,25	10,58	11,24	6,98	-2,42
	IV	10,56	12,66	8,12	7,06	10,88	11,25	13,35	16,27	5,89	2,81

Fuente: DANE - Índice de Precios de Vivienda Nueva.

Nota 1: Se reconstruyó la serie histórica desde el primer trimestre de 1997 utilizando el índice de Fischer, debido a que se incluyeron cambios metodológicos que no permiten la comparabilidad con la serie anterior.

Nota 2: El Índice de Precios de Vivienda Nueva se encuentra en proceso de revisión y mejora al método de cálculo, por lo tanto los resultados correspondientes al año 2009 serán divulgados una vez culmine este proceso.

Gráfico 3.3.1. Total Nacional. Variación porcentual trimestral del IPVN, por destino de vivienda 2008 (trimestres)

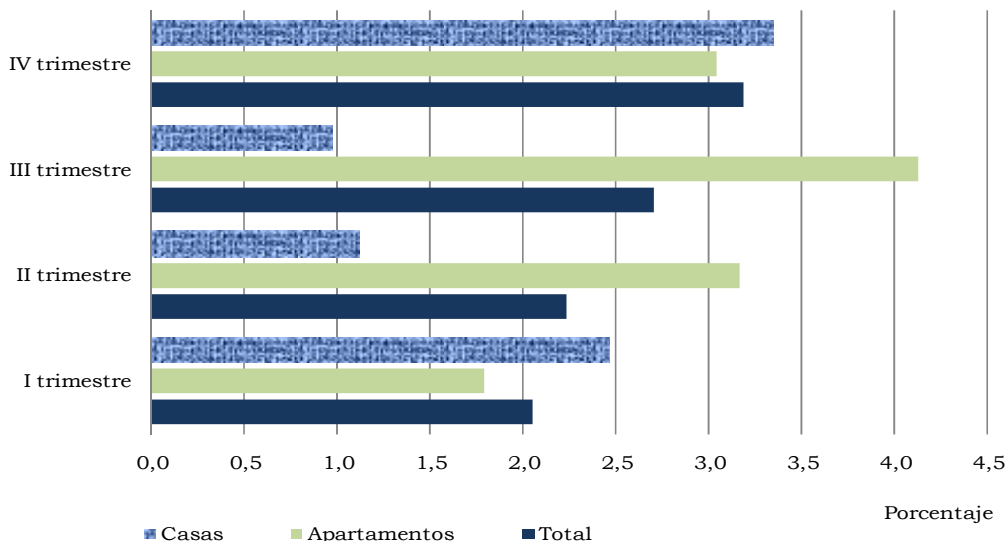

Fuente: DANE - Índice de Precios de Vivienda Nueva.

Nota 1: Se reconstruyó la serie histórica desde el primer trimestre de 1997 utilizando el índice de Fischer, debido a que se incluyeron cambios metodológicos que no permiten la comparabilidad con la serie anterior.

Nota 2: El Índice de Precios de Vivienda Nueva se encuentra en proceso de revisión y mejora al método de cálculo, por lo tanto los resultados correspondientes al año 2009 serán divulgados una vez culmine este proceso.

Gráfico 3.3.2. Total Nacional. Evolución de las variaciones porcentuales anuales del IPVN 2000 - 2008 (trimestres)

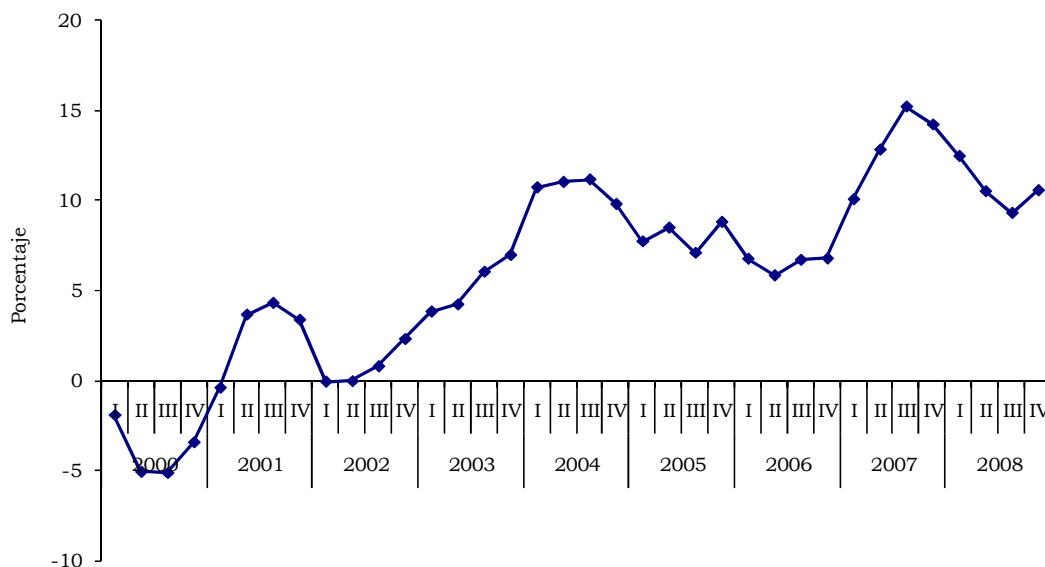

Fuente: DANE - Índice de Precios de Vivienda Nueva.

Nota 1: Se reconstruyó la serie histórica desde el primer trimestre de 1997 utilizando el índice de Fischer, debido a que se incluyeron cambios metodológicos que no permiten la comparabilidad con la serie anterior.

Nota 2: El Índice de Precios de Vivienda Nueva se encuentra en proceso de revisión y mejora al método de cálculo, por lo tanto los resultados correspondientes al año 2009 serán divulgados una vez culmine este proceso.

3.4. Índice de costos de la educación superior privada - ICESP -

Cuadro 3.4.1. Total Nacional. Variación porcentual semestral y anual del ICESP total y por tipo de institución 1998 - 2009 (semestres)

Base: segundo semestre de 1997 = 100

Año - semestre	Total ICESP	Variación semestral				Total ICESP	Variación anual				
		Universidades	Instituciones universitarias	Instituciones tecnológicas	Instituciones técnicas		Universidades	Instituciones universitarias	Instituciones tecnológicas	Instituciones técnicas	
1998	I	21,12	21,66	20,00	18,31	20,40	-	-	-	-	-
	II	1,19	1,21	0,94	1,26	3,00	22,56	23,13	21,13	19,80	24,01
1999	I	15,26	15,85	14,16	11,90	11,81	16,63	17,25	15,24	13,31	15,17
	II	2,36	1,47	2,91	4,61	5,46	17,98	17,56	17,48	17,05	17,92
2000	I	7,48	7,24	7,93	7,67	9,32	10,02	8,82	11,07	12,63	15,29
	II	1,30	1,34	1,37	0,89	0,80	8,88	8,68	9,41	8,63	10,20
2001	I	6,77	6,26	8,60	6,98	6,62	8,16	7,68	10,09	7,93	7,47
	II	1,53	1,81	1,07	1,25	2,29	8,40	8,18	9,77	8,31	9,06
2002	I	5,52	5,17	6,50	5,65	5,91	7,13	7,08	7,64	6,97	8,34
	II	1,96	2,21	1,51	1,27	0,97	7,59	7,50	8,11	6,99	6,94
2003	I	6,35	6,40	6,36	5,47	5,86	8,44	8,76	7,97	6,81	6,89
	II	1,27	1,41	1,15	0,88	-1,62	7,70	7,91	7,59	6,40	4,14
2004	I	5,00	4,80	5,80	4,59	3,70	6,33	6,28	7,02	5,52	2,02
	II	0,85	0,92	0,68	0,43	1,07	5,89	5,77	6,52	5,05	4,81
2005	I	4,88	4,95	4,89	3,65	2,56	5,78	5,92	5,60	4,10	3,66
	II	0,84	0,82	0,58	1,39	0,49	5,76	5,82	5,50	5,08	3,07
2006	I	4,34	4,30	4,73	3,63	3,28	5,21	5,15	5,34	5,07	3,80
	II	0,71	0,59	1,13	0,92	0,75	5,08	4,92	5,92	4,58	4,06
2007	I	4,61	4,65	4,56	4,30	4,37	5,35	5,28	5,74	5,25	5,16
	II	0,37	0,31	0,60	0,28	0,29	4,99	4,98	5,19	4,59	4,68
2008	I	5,03	4,90	5,65	5,18	4,34	5,41	5,23	6,28	5,48	4,64
	II	0,83	0,83	0,55	0,93	0,72	5,90	5,78	6,24	6,16	5,09
2009	I	5,15	5,55	4,32	4,00	4,97	6,02	6,43	4,90	4,97	5,73
	II	-0,03	0,00	0,29	-0,49	0,14	5,12	5,55	4,63	3,49	5,11

Fuente: DANE

Gráfico 3.4.1. Total Nacional. Variación porcentual anual del ICESP total y por tipo de institución 2000 - 2009 (semestres)

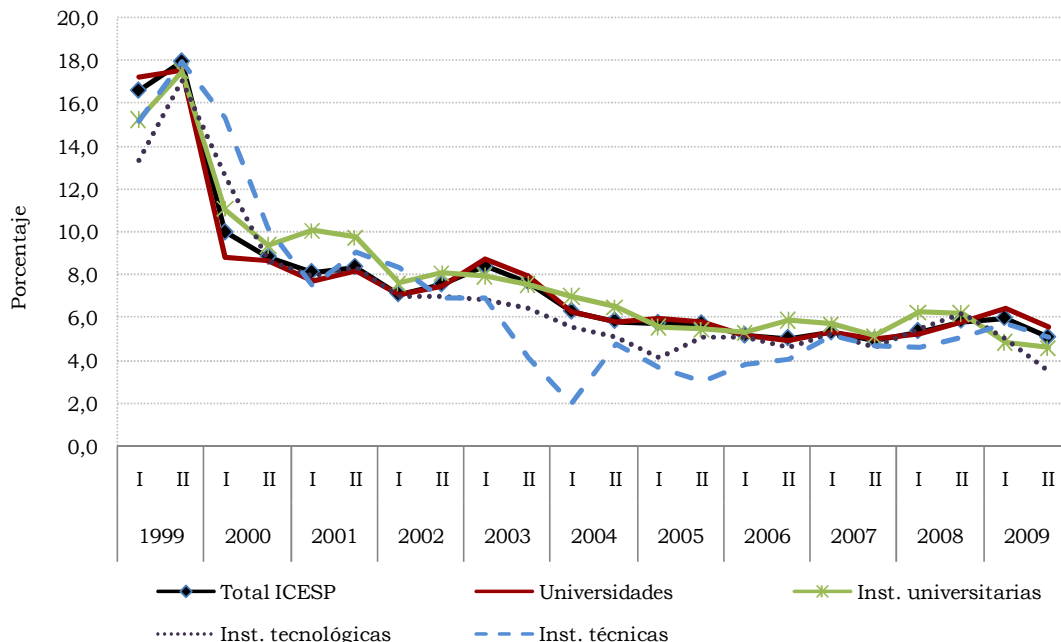

Fuente: DANE

4. MERCADO LABORAL

Gráfico 4.1. Porcentaje de población en edad de trabajar, tasa global de participación, ocupación, desempleo y subempleo 2001 - 2009

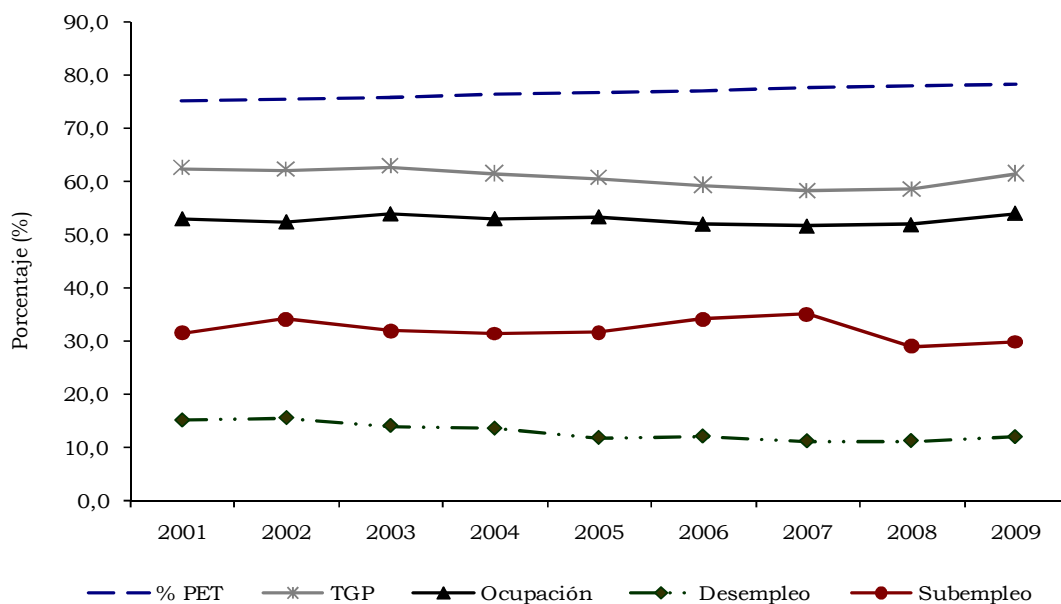

Fuente: DANE - Encuesta Continua de Hogares, Gran Encuesta Integrada de Hogares

Cuadro 4.1.
Total Nacional. Porcentaje de población en edad de trabajar y tasa global de participación, por departamento
2001 - 2009

Departamentos	Porcentaje																	
	Porcentaje de población en edad de trabajar									Tasa global de participación								
	2001	2002	2003	2004	2005	2006	2007	2008	2009	2001	2002	2003	2004	2005	2006	2007	2008	2009
Total Nacional	75,1	75,4	75,8	76,2	76,6	77,0	77,4	77,8	78,2	62,5	62,2	62,8	61,4	60,6	59,3	58,3	58,6	61,5
Antioquia	76,4	76,9	77,4	77,9	78,3	78,8	79,2	79,6	79,9	59,9	61,2	60,2	59,2	57,6	55,0	56,7	57,0	60,4
Atlántico	74,5	74,9	75,2	75,6	75,9	76,2	76,6	76,9	77,3	56,5	55,7	55,4	54,5	53,5	55,1	56,1	54,7	55,8
Bogotá, D.C	77,0	77,3	77,7	78,1	78,5	78,9	79,4	79,8	80,1	66,2	67,1	67,7	66,0	66,4	65,5	64,0	65,5	66,5
Bolívar	72,6	72,9	73,3	73,6	74,1	74,4	74,8	75,2	75,6	55,8	52,2	52,4	52,9	53,3	53,4	54,9	49,6	52,2
Boyacá	75,8	76,0	76,3	76,6	77,0	77,1	77,5	77,9	78,3	59,3	61,9	65,4	63,1	59,7	57,9	58,7	60,2	55,8
Caldas	77,6	78,1	78,6	79,1	79,7	79,9	80,1	80,3	80,6	62,3	61,8	60,6	58,2	58,5	53,5	52,8	52,4	53,8
Caquetá	--	70,6	70,9	71,3	71,8	72,0	72,5	72,9	73,2	--	53,2	58,6	54,6	57,1	54,1	52,1	50,7	51,6
Cauca	74,7	75,0	75,2	75,5	75,8	76,2	76,9	77,4	77,9	68,7	65,2	67,4	66,6	67,4	61,0	57,9	54,4	56,1
Cesár	69,9	70,3	70,7	71,2	71,6	71,7	72,5	72,9	73,4	59,1	57,0	54,9	53,8	53,0	53,4	51,2	50,6	55,3
Córdoba	72,6	73,1	73,6	74,0	74,3	74,7	75,1	75,4	75,8	60,3	60,9	61,3	59,9	59,6	56,0	55,4	57,0	65,3
Cundinamarca	75,7	76,0	76,4	76,7	77,0	77,4	77,8	78,2	78,5	60,4	63,1	65,5	62,0	60,2	62,6	60,5	63,2	68,6
Chocó	66,7	67,2	67,7	68,2	68,8	68,6	69,5	69,9	70,3	62,2	65,3	66,3	63,8	60,3	54,7	47,1	47,0	50,5
Huila	72,3	72,7	73,2	73,7	74,2	74,2	75,2	75,7	76,2	61,0	61,1	66,5	60,8	58,0	55,4	55,2	58,2	61,7
La Guajira	69,9	70,0	70,2	70,3	70,3	70,2	70,7	70,9	71,2	56,6	50,9	55,1	57,3	54,0	53,8	48,1	49,2	58,5
Magdalena	71,4	71,4	71,4	71,5	71,5	71,8	72,1	72,5	72,8	56,4	52,6	52,2	53,2	51,0	52,5	53,7	50,7	53,2
Meta	73,8	74,3	74,8	75,1	75,5	75,8	76,1	76,3	76,6	64,0	63,9	65,7	61,4	61,7	61,6	61,0	61,0	64,0
Nariño	74,8	75,1	75,4	75,7	76,0	76,4	76,7	77,1	77,5	67,5	66,9	70,5	68,4	61,8	60,4	57,3	57,8	64,1
Norte de Santander	72,9	73,1	73,4	73,8	74,3	74,8	75,2	75,7	76,2	62,4	61,5	61,4	59,7	59,5	58,8	58,1	57,9	58,7
Quindío	76,6	77,1	77,6	78,1	78,5	78,8	79,3	79,7	80,0	63,5	63,5	62,1	59,9	61,2	57,3	54,8	57,4	56,6
Risaralda	76,9	77,4	77,9	78,4	78,8	79,2	79,7	80,0	80,4	64,5	64,0	62,5	61,5	61,0	58,8	55,3	57,0	62,3
Santander	76,0	76,5	77,0	77,5	78,0	78,5	79,0	79,4	79,9	66,7	67,4	67,4	65,7	66,8	62,0	56,8	58,4	64,3
Sucre	72,2	72,7	73,2	73,7	74,3	74,7	75,2	75,7	76,1	55,7	49,9	53,4	51,8	50,2	51,7	53,0	50,1	51,7
Tolima	74,8	75,2	75,6	76,1	76,5	76,9	77,2	77,6	78,0	66,3	65,1	64,5	64,3	61,9	61,9	59,9	65,5	63,9
Valle	76,4	76,9	77,4	77,9	78,4	78,9	79,3	79,7	80,2	65,7	64,4	64,8	64,8	65,2	64,3	62,7	62,0	66,2

Fuente: DANE - Encuesta Continua de Hogares, Gran Encuesta Integrada de Hogares

Nota 1: Datos expandidos con proyecciones de población, elaboradas con base en los resultados del censo 2005.

Nota 2: Toda variable cuya proporción respecto a la PEA sea menor al 10%, tiene un error de muestreo superior al 5%, que es el nivel de calidad admisible para el DANE.

Cuadro 4.2.
Total Nacional. Tasa de ocupación y tasa de desempleo, por departamento
2001 - 2009

Departamentos	Porcentaje																	
	Tasa de ocupación									Tasa de desempleo								
	2001	2002	2003	2004	2005	2006	2007	2008	2009	2001	2002	2003	2004	2005	2006	2007	2008	2009
Total Nacional	53,1	52,5	54,0	53,1	53,4	52,1	51,7	52,0	54,1	15,1	15,5	14,1	13,6	11,8	12,1	11,2	11,2	12,0
Antioquia	50,6	51,6	51,8	50,7	50,6	47,9	50,4	50,1	52,7	15,5	15,7	14,0	14,4	12,1	12,9	11,2	12,1	12,7
Atlántico	48,3	47,3	46,9	47,0	46,6	48,2	49,4	48,6	50,0	14,6	15,2	15,4	13,8	13,0	12,5	11,9	11,2	10,4
Bogotá, D.C	53,9	54,9	56,5	56,3	57,7	58,0	57,4	58,9	58,9	18,7	18,3	16,6	14,8	13,1	11,5	10,4	10,0	11,5
Bolívar	48,1	46,3	47,3	47,8	47,9	47,3	48,4	44,5	46,9	13,8	11,4	9,7	9,6	10,1	11,4	11,9	10,3	10,1
Boyacá	51,8	52,1	56,1	55,2	54,2	51,4	53,1	56,0	50,4	12,7	15,9	14,2	12,6	9,3	11,2	9,6	7,0	9,7
Caldas	53,3	51,5	49,6	48,7	50,2	47,1	46,6	46,1	46,9	14,4	16,8	18,2	16,3	14,1	11,8	11,8	12,0	12,9
Caquetá	--	48,3	53,6	49,0	53,3	48,1	47,1	46,2	45,0	--	9,3	8,5	10,3	6,7	11,1	9,6	8,8	12,9
Cauca	61,7	58,5	60,8	61,0	60,9	55,1	52,6	48,6	50,3	10,2	10,3	9,8	8,4	9,6	9,7	9,1	10,7	10,4
Cesár	52,6	51,4	50,1	49,7	49,4	47,2	43,9	43,5	49,4	11,1	9,8	8,8	7,7	6,7	11,6	14,3	14,0	10,8
Córdoba	52,1	51,1	53,6	51,7	52,2	48,7	48,0	49,8	55,6	13,7	16,1	12,5	13,8	12,4	13,1	13,4	12,7	14,8
Cundinamarca	51,2	51,0	55,0	53,0	53,8	56,5	53,7	57,1	61,3	15,3	19,1	16,0	14,5	10,6	9,7	11,3	9,6	10,6
Chocó	54,2	59,9	62,0	57,6	54,3	47,2	40,2	40,8	44,3	12,8	8,3	6,5	9,8	10,1	13,8	14,7	13,1	12,3
Huila	53,2	48,6	56,3	51,3	51,1	47,3	49,9	52,5	55,0	12,8	20,4	15,4	15,6	11,8	14,6	9,6	9,8	10,9
La Guajira	50,8	47,5	51,2	53,7	50,9	50,0	40,7	41,3	52,4	10,2	6,8	7,1	6,2	5,7	7,1	15,5	15,9	10,4
Magdalena	49,4	46,9	48,4	49,2	47,8	47,2	47,6	44,5	48,1	12,5	10,8	7,3	7,5	6,2	10,1	11,4	12,3	9,6
Meta	54,6	56,2	57,8	55,5	55,1	54,6	54,8	54,6	57,0	14,7	12,1	12,1	9,7	10,7	11,4	10,2	10,5	10,8
Nariño	61,2	57,1	63,3	61,7	55,0	51,6	50,3	51,1	54,6	9,4	14,7	10,2	9,7	11,0	14,6	12,2	11,6	14,8
Norte de Santander	53,9	53,0	51,9	50,9	51,7	51,3	52,3	52,2	52,7	13,7	13,7	15,5	14,7	13,2	12,7	10,1	9,9	10,3
Quindío	51,8	51,0	48,9	47,2	49,2	48,7	47,3	47,9	46,0	18,4	19,7	21,2	21,2	19,6	15,0	13,6	16,6	18,8
Risaralda	53,4	53,6	52,4	51,7	52,4	51,4	48,7	49,8	51,3	17,1	16,3	16,1	16,0	14,2	12,6	11,9	12,6	17,7
Santander	57,1	56,5	57,6	56,3	58,6	55,0	51,1	53,2	59,2	14,4	16,2	14,5	14,4	12,2	11,4	10,1	8,8	7,8
Sucre	50,7	46,0	50,0	48,0	47,5	47,4	46,8	45,1	46,8	9,1	7,9	6,2	7,3	5,5	8,4	11,7	10,2	9,5
Tolima	55,8	53,5	52,8	53,4	53,1	52,1	52,1	55,5	54,6	15,9	17,9	18,2	17,0	14,2	15,8	13,0	15,3	14,5
Valle	54,4	54,7	55,6	54,7	56,9	55,9	55,9	54,2	56,9	17,3	15,1	14,2	15,6	12,7	13,0	10,9	12,7	14,0

Fuente: DANE - Encuesta Continua de Hogares, Gran Encuesta Integrada de Hogares

Nota 1: Datos expandidos con proyecciones de población, elaboradas con base en los resultados del censo 2005.

Nota 2: Toda variable cuya proporción respecto a la PEA sea menor al 10%, tiene un error de muestreo superior al 5%, que es el nivel de calidad admisible para el DANE.

Cuadro 4.3.
Total Nacional. Tasa de subempleo (subjeto), por departamento
2001 - 2009

Departamentos	Tasa de subempleo (subjeto)								
	2001	2002	2003	2004	2005	2006	2007	2008	2009
Total Nacional	31,5	34,3	32,0	31,5	31,7	34,2	35,2	29,1	29,9
Antioquia	28,2	29,8	27,1	23,6	18,4	21,6	27,6	23,9	27,8
Atlántico	25,4	28,8	19,5	21,9	30,2	29,5	27,5	17,0	17,2
Bogotá, D.C	29,1	34,7	33,4	31,8	34,1	31,6	30,8	29,3	24,2
Bolívar	22,3	26,5	14,1	17,5	25,6	33,6	31,4	20,0	23,8
Boyacá	32,1	34,1	40,8	41,5	32,8	37,4	40,0	24,0	19,3
Caldas	41,0	37,6	35,5	33,1	30,1	25,3	28,9	22,5	21,1
Caquetá	--	16,3	23,8	26,5	37,2	37,7	32,0	16,6	17,8
Cauca	34,4	39,9	38,4	39,2	40,6	48,8	47,3	40,3	38,4
Cesár	21,8	35,4	13,8	15,6	26,2	37,5	36,7	30,0	27,5
Córdoba	44,4	42,1	41,4	47,0	48,5	46,7	52,0	45,9	40,2
Cundinamarca	31,0	29,3	37,1	35,9	30,4	40,2	35,7	32,0	36,2
Chocó	33,9	45,5	42,7	37,3	37,7	28,8	32,9	20,0	12,8
Huila	33,9	37,0	43,4	37,2	33,2	35,0	44,0	37,7	43,5
La Guajira	19,9	28,7	9,4	16,3	18,5	28,7	34,1	25,1	30,1
Magdalena	28,6	30,6	10,4	17,7	20,7	32,0	37,3	25,7	23,8
Meta	32,2	37,0	36,8	31,4	35,4	32,8	37,4	29,6	31,9
Nariño	44,3	44,2	45,6	40,7	33,3	39,7	43,3	31,4	36,7
Norte de Santander	28,5	36,9	36,8	34,6	33,4	35,9	39,5	30,2	28,6
Quindío	32,1	35,3	29,3	31,8	33,9	34,9	38,3	33,8	31,3
Risaralda	33,9	37,7	36,1	33,4	35,2	28,5	25,1	25,6	25,5
Santander	32,8	32,4	34,0	35,2	37,6	36,4	30,5	24,6	30,6
Sucre	22,5	29,1	11,7	12,5	25,8	32,2	43,2	31,7	37,1
Tolima	37,4	41,9	39,2	40,5	35,0	40,6	38,0	32,4	31,8
Valle	36,0	36,4	35,0	36,5	37,1	42,6	43,3	36,7	41,8

Fuente: DANE - Encuesta Continua de Hogares, Gran Encuesta Integrada de Hogares

Nota 1: Datos expandidos con proyecciones de población, elaboradas con base en los resultados del censo 2005.

Nota 2: Toda variable cuya proporción respecto a la PEA sea menor al 10%, tiene un error de muestreo superior al 5%, que es el nivel de calidad admisible para el DANE.

Cuadro 4.4.
Total Nacional. Población total y población en edad de trabajar, por departamento
2001 - 2009

Departamentos	Miles de personas																	
	Población total									Población en edad de trabajar								
	2001	2002	2003	2004	2005	2006	2007	2008	2009	2001	2002	2003	2004	2005	2006	2007	2008	2009
Total Nacional	39.273	40.177	40.679	41.182	41.687	42.186	42.689	43.195	43.705	29.482	30.296	30.835	31.382	31.939	32.472	33.048	33.610	34.171
Antioquia	5.369	5.447	5.526	5.604	5.682	5.758	5.835	5.912	5.989	4.101	4.187	4.275	4.363	4.452	4.536	4.621	4.705	4.788
Atlántico	2.047	2.076	2.106	2.136	2.166	2.196	2.225	2.255	2.285	1.526	1.555	1.585	1.614	1.645	1.674	1.704	1.735	1.765
Bogotá, D.C	6.397	6.505	6.612	6.718	6.825	6.930	7.034	7.139	7.244	4.925	5.031	5.138	5.245	5.355	5.469	5.582	5.694	5.803
Bolívar	1.811	1.828	1.845	1.861	1.879	1.898	1.917	1.937	1.958	1.315	1.333	1.351	1.371	1.392	1.413	1.434	1.457	1.481
Boyacá	1.240	1.244	1.248	1.252	1.255	1.258	1.261	1.263	1.266	939	946	953	959	966	970	977	984	991
Caldas	962	963	965	967	969	971	973	975	976	746	753	759	765	772	775	779	783	787
Caquetá	--	407	411	415	420	426	431	436	442	--	287	291	296	302	306	312	318	324
Cauca	1.228	1.239	1.249	1.259	1.269	1.278	1.288	1.298	1.308	917	928	940	951	962	974	990	1.005	1.019
Cesár	856	867	879	891	903	916	929	941	954	599	610	622	634	647	657	673	686	700
Córdoba	1.383	1.404	1.425	1.446	1.468	1.490	1.512	1.535	1.558	1.004	1.026	1.049	1.070	1.091	1.113	1.135	1.158	1.180
Cundinamarca	2.134	2.175	2.216	2.256	2.296	2.335	2.374	2.413	2.453	1.615	1.654	1.692	1.730	1.768	1.807	1.847	1.887	1.927
Chocó	438	442	446	450	454	458	463	467	472	292	297	302	307	313	314	321	326	331
Huila	953	968	982	997	1.011	1.026	1.040	1.054	1.069	689	704	719	734	750	762	782	798	815
La Guajira	573	599	626	654	682	709	736	763	791	400	420	439	459	479	497	521	542	563
Magdalena	1.113	1.122	1.131	1.140	1.150	1.160	1.170	1.180	1.191	794	801	808	815	823	832	844	855	867
Meta	715	732	749	766	783	800	818	835	853	527	544	560	576	591	606	622	638	654
Nariño	1.464	1.483	1.503	1.522	1.542	1.561	1.580	1.600	1.619	1.096	1.115	1.134	1.153	1.172	1.192	1.213	1.234	1.256
Norte de Santander	1.201	1.212	1.222	1.233	1.244	1.254	1.265	1.276	1.287	875	886	897	910	925	938	952	966	981
Quindío	523	525	528	531	535	538	541	544	547	400	405	410	415	420	424	429	433	437
Risaralda	875	880	886	892	898	903	909	914	920	673	681	690	699	707	716	724	732	739
Santander	1.918	1.928	1.938	1.948	1.958	1.968	1.979	1.990	2.000	1.457	1.475	1.492	1.509	1.527	1.545	1.563	1.581	1.598
Sucre	742	750	757	764	772	780	787	795	803	536	545	554	564	573	582	592	601	611
Tolima	1.343	1.349	1.354	1.360	1.365	1.370	1.374	1.379	1.383	1.004	1.014	1.025	1.035	1.045	1.053	1.062	1.070	1.078
Valle	3.990	4.031	4.074	4.117	4.161	4.205	4.249	4.293	4.338	3.048	3.100	3.153	3.207	3.263	3.317	3.370	3.424	3.477

Fuente: DANE - Encuesta Continua de Hogares, Gran Encuesta Integrada de Hogares

Nota 1: Datos expandidos con proyecciones de población, elaboradas con base en los resultados del censo 2005.

Nota 2: Toda variable cuya proporción respecto a la PEA sea menor al 10%, tiene un error de muestreo superior al 5%, que es el nivel de calidad admisible para el DANE.

Nota 3: Existe una diferencia no significativa entre las estimaciones del total departamento y total nacional, esto es debido a que el total nacional del año corresponde a una estimación del promedio ponderado de los 12 meses, mientras que para el total departamento se refiere a una estimación del total acumulado durante el año.

Cuadro 4.5.
Total Nacional. Población económicamente activa y ocupados, por departamento
2001 - 2009

Departamentos	Miles de personas																	
	Población económicamente activa									Ocupados								
	2001	2002	2003	2004	2005	2006	2007	2008	2009	2001	2002	2003	2004	2005	2006	2007	2008	2009
Total Nacional	18.433	18.843	19.371	19.284	19.356	19.247	19.251	19.686	21.004	15.650	15.916	16.647	16.668	17.067	16.919	17.096	17.472	18.490
Antioquia	2.457	2.563	2.575	2.584	2.565	2.493	2.620	2.682	2.892	2.076	2.161	2.214	2.210	2.254	2.172	2.327	2.357	2.525
Atlántico	863	867	878	881	880	922	956	949	986	737	735	743	759	766	807	842	843	883
Bogotá, D.C	3.262	3.378	3.478	3.463	3.553	3.585	3.573	3.727	3.862	2.653	2.760	2.902	2.951	3.088	3.171	3.202	3.353	3.418
Bolívar	734	696	709	726	742	754	788	723	772	632	617	640	656	667	668	694	649	694
Boyacá	557	586	623	605	577	562	574	592	553	486	493	534	529	524	499	519	551	499
Caldas	465	465	460	445	451	414	412	410	424	398	387	376	372	388	365	363	361	369
Caquetá	--	153	171	162	172	166	163	161	167	--	139	156	145	161	147	147	147	146
Cauca	630	606	633	633	648	595	573	546	572	566	543	571	580	586	537	521	488	512
Cesár	354	347	341	341	343	351	345	347	387	315	313	311	315	320	310	295	298	345
Córdoba	606	625	642	641	650	623	629	660	770	523	524	562	553	570	541	545	576	657
Cundinamarca	976	1.044	1.108	1.073	1.064	1.131	1.117	1.193	1.321	827	844	931	918	951	1.021	992	1.078	1.181
Chocó	181	194	200	196	189	172	151	153	167	158	178	187	177	170	148	129	133	147
Huila	421	430	478	446	435	422	432	465	502	367	342	404	377	384	360	390	419	448
La Guajira	227	214	242	263	259	268	251	266	329	203	199	225	247	244	249	212	224	295
Magdalena	448	421	422	433	419	437	453	434	461	392	376	391	401	393	393	402	380	417
Meta	338	348	368	354	365	374	379	389	418	288	306	323	319	326	331	341	348	373
Nariño	740	746	799	788	725	720	695	714	805	670	636	718	712	645	615	610	631	685
Norte de Santander	547	545	551	543	550	551	553	560	576	471	470	465	463	478	481	498	504	516
Quindío	254	257	255	249	257	243	235	249	248	208	206	201	196	206	206	203	207	201
Risaralda	434	436	431	430	432	421	401	417	461	360	365	362	361	370	368	353	365	379
Santander	972	993	1.006	992	1.020	959	888	922	1.027	832	833	860	849	895	850	798	841	946
Sucre	299	272	296	292	288	301	314	302	316	272	251	277	271	272	276	277	271	286
Tolima	666	661	661	665	646	651	636	701	689	560	542	541	552	555	549	553	594	589
Valle	2.004	1.998	2.043	2.078	2.127	2.133	2.114	2.124	2.300	1.657	1.696	1.752	1.754	1.856	1.855	1.884	1.855	1.978

Fuente: DANE - Encuesta Continua de Hogares, Gran Encuesta Integrada de Hogares

Nota 1: Datos expandidos con proyecciones de población, elaboradas con base en los resultados del censo 2005.

Nota 2: Toda variable cuya proporción respecto a la PEA sea menor al 10%, tiene un error de muestreo superior al 5%, que es el nivel de calidad admisible para el DANE.

Nota 3: Existe una diferencia no significativa entre las estimaciones del total departamento y total nacional, esto es debido a que el total nacional del año corresponde a una estimación del promedio ponderado de los 12 meses, mientras que para el total departamento se refiere a una estimación del total acumulado durante el año.

Cuadro 4.6.
Total Nacional. Desocupados y subempleados, por departamento
2001 - 2009

Departamentos	Miles de personas																	
	Desocupados									Subempleados								
	2001	2002	2003	2004	2005	2006	2007	2008	2009	2001	2002	2003	2004	2005	2006	2007	2008	2009
Total Nacional	2.783	2.927	2.725	2.616	2.289	2.328	2.155	2.213	2.515	5.814	6.462	6.198	6.072	6.137	6.587	6.768	5.722	6.278
Antioquia	381	403	362	373	311	321	293	325	367	693	764	698	609	472	539	723	640	804
Atlántico	126	131	136	121	114	115	113	106	103	219	250	171	193	266	272	262	161	170
Bogotá, D.C	609	618	576	512	465	414	371	374	444	948	1.172	1.161	1.100	1.212	1.134	1.101	1.094	933
Bolívar	101	79	69	70	75	86	94	74	78	163	184	100	127	190	253	247	145	184
Boyacá	71	93	89	76	54	63	55	42	53	179	200	254	252	189	210	230	142	107
Caldas	67	78	84	73	64	49	49	49	55	191	175	163	147	136	105	119	92	89
Caquetá	--	14	15	17	12	18	16	14	22	--	25	41	43	64	62	52	27	30
Cauca	64	62	62	53	62	58	52	58	60	217	242	243	248	263	290	271	220	219
Cesár	39	34	30	26	23	41	49	49	42	77	123	47	53	90	132	126	104	106
Córdoba	83	101	81	88	80	82	84	84	114	269	263	266	301	315	291	327	303	310
Cundinamarca	149	200	178	156	113	110	126	115	140	302	306	412	385	323	454	399	382	478
Chocó	23	16	13	19	19	24	22	20	21	62	88	85	73	71	50	50	31	21
Huila	54	88	74	70	51	62	41	46	55	143	159	207	166	144	148	190	175	218
La Guajira	23	15	17	16	15	19	39	42	34	45	61	23	43	48	77	85	67	99
Magdalena	56	45	31	32	26	44	52	53	44	128	129	44	77	87	140	169	111	110
Meta	50	42	45	34	39	43	39	41	45	109	129	136	111	129	122	142	115	133
Nariño	70	110	81	77	80	105	85	83	119	328	330	365	321	241	286	301	224	295
Norte de Santander	75	75	85	80	73	70	56	55	59	156	201	202	188	184	198	218	169	164
Quindío	47	51	54	53	50	36	32	41	47	82	91	75	79	87	85	90	84	77
Risaralda	74	71	70	69	61	53	48	52	82	147	165	155	143	152	120	101	107	118
Santander	140	161	146	143	124	109	89	82	80	319	321	342	349	383	349	271	227	314
Sucre	27	21	18	21	16	25	37	31	30	67	79	35	37	74	97	135	96	117
Tolima	106	118	120	113	92	103	83	107	100	249	277	259	270	226	265	242	227	219
Valle	347	302	291	324	271	278	230	270	322	722	727	715	758	790	909	915	779	960

Fuente: DANE - Encuesta Continua de Hogares, Gran Encuesta Integrada de Hogares

Nota 1: Datos expandidos con proyecciones de población, elaboradas con base en los resultados del censo 2005.

Nota 2: Toda variable cuya proporción respecto a la PEA sea menor al 10%, tiene un error de muestreo superior al 5%, que es el nivel de calidad admisible para el DANE.

Nota 3: Existe una diferencia no significativa entre las estimaciones del total departamento y total nacional, esto es debido a que el total nacional del año corresponde a una estimación del promedio ponderado de los 12 meses, mientras que para el total departamento se refiere a una estimación del total acumulado durante el año.

Cuadro 4.7.
Total 13 ciudades y áreas metropolitanas. Porcentaje de población en edad de trabajar y tasa global de participación
2001 – 2009 (IV trimestre)

Departamentos	Porcentaje																	
	Porcentaje de población en edad de trabajar									Tasa global de participación								
	2001	2002	2003	2004	2005	2006	2007	2008	2009	2001	2002	2003	2004	2005	2006	2007	2008	2009
Total 13 ciudades y AM	77,6	77,8	78,1	78,4	78,7	79,1	79,5	79,9	80,3	65,4	65,4	66,0	63,8	64,1	60,6	62,4	62,2	65,7
Bogotá	77,1	77,5	77,8	78,2	78,6	79,1	79,5	79,9	80,2	67,7	68,0	68,7	66,0	67,5	63,8	64,0	64,7	67,7
Medellín - Valle de Aburrá ¹	80,2	80,6	80,9	81,2	81,5	81,9	82,3	82,7	83,0	61,5	62,8	63,7	62,5	59,5	56,5	60,4	60,0	64,8
Cali - Yumbo	78,4	78,5	78,6	78,7	79,0	79,4	79,8	80,2	80,5	68,4	67,5	69,0	66,8	68,8	62,8	66,5	66,4	68,8
Barranquilla - Soledad	76,0	76,1	76,2	76,4	76,5	76,9	77,2	77,5	77,8	60,0	57,5	57,2	55,2	56,5	57,7	55,9	54,9	59,4
Bucaramanga - Girón, Piedecuesta y Floridablanca	78,0	78,3	78,6	78,9	79,3	79,7	80,1	80,6	81,0	67,1	69,4	70,4	67,0	65,7	57,6	62,8	60,0	68,4
Manizales - Villamaría	80,6	80,9	81,3	81,6	82,0	82,1	82,4	82,6	82,8	62,0	61,8	60,4	58,7	56,0	53,7	57,4	53,9	59,1
Pasto	76,9	77,2	77,5	77,8	78,2	78,7	79,1	79,6	80,2	69,7	67,9	68,0	65,4	63,8	63,6	63,9	62,1	68,1
Pereira, Dosquebradas y La Virginia	78,3	78,5	78,8	79,0	79,4	79,9	80,4	80,8	81,2	65,8	63,9	66,3	63,2	63,8	57,9	59,1	60,9	64,6
Cúcuta, Villa del Rosario, Los Patios y El Zulia	73,9	74,2	74,4	74,6	74,8	75,3	75,8	76,3	76,8	67,0	67,1	64,5	62,0	59,9	58,9	61,2	63,0	62,5
Ibagué	76,6	76,8	77,0	77,2	77,4	77,8	78,1	78,5	78,9	70,9	71,5	71,6	69,8	66,9	66,7	69,6	69,2	68,0
Montería	74,7	75,0	75,2	75,5	75,9	76,2	76,6	76,9	77,3	69,7	68,4	69,1	66,9	66,1	61,8	64,3	68,8	67,7
Cartagena	75,5	75,7	75,9	76,1	76,4	76,6	76,9	77,3	77,7	55,0	54,2	55,7	52,9	58,5	54,6	58,8	52,9	55,8
Villavicencio	74,8	75,2	75,5	75,9	76,3	76,6	76,9	77,2	77,5	65,9	69,2	66,5	67,1	65,9	63,2	62,4	63,5	66,6

Fuente: DANE - Encuesta Continua de Hogares, Gran Encuesta Integrada de Hogares.

¹ Caldas, La Estrella, Sabaneta, Itagüi, Envigado, Bello, Girardota, Copacabana y Barbosa.

Nota 1: A partir de julio de 2006 inicia la gran Encuesta Integrada de Hogares

Nota 2: Datos expandidos con proyecciones de población, elaboradas con base en los resultados del censo 2005.

Nota 3: Toda variable cuya proporción respecto a la PEA sea menor al 10%, tiene un error de muestreo superior al 5%, que es el nivel de calidad admisible para el DANE.

Cuadro 4.8.
Total 13 ciudades y áreas metropolitanas. Tasa de ocupación y tasa de desempleo
2001 - 2009 (IV trimestre)

Departamentos	Porcentaje																	
	Tasa de ocupación									Tasa de desempleo								
	2001	2002	2003	2004	2005	2006	2007	2008	2009	2001	2002	2003	2004	2005	2006	2007	2008	2009
Total 13 ciudades y AM	54,5	55,1	56,4	55,1	56,3	53,3	56,3	55,5	57,6	16,6	15,8	14,6	13,6	12,0	12,1	9,8	10,7	12,3
Bogotá	56,2	57,3	58,6	57,6	59,9	56,7	58,3	58,8	60,3	17,0	15,7	14,8	12,8	11,2	11,0	9,0	9,2	11,0
Medellin - Valle de Aburrá ¹	51,5	53,3	55,0	54,2	53,1	49,4	54,3	52,7	55,6	16,3	15,1	13,7	13,3	10,8	12,6	10,1	12,1	14,2
Cali - Yumbo	57,5	57,8	59,9	57,9	60,9	56,0	59,7	58,1	60,0	16,0	14,4	13,2	13,2	11,4	10,7	10,1	12,5	12,7
Barranquilla - Soledad	49,7	48,4	49,3	47,1	48,8	49,5	50,6	49,2	54,1	17,3	15,8	13,8	14,7	13,6	14,2	9,5	10,4	9,0
Bucaramanga - Girón, Piedecuesta y Floridablanca	56,1	56,1	59,2	57,4	57,1	50,2	57,9	55,5	62,6	16,4	19,2	15,9	14,4	13,1	12,9	7,7	7,6	8,5
Manizales - Villamaría	51,5	50,5	49,8	49,0	47,3	46,4	51,4	46,2	49,8	16,9	18,3	17,5	16,5	15,4	13,6	10,5	14,3	15,7
Pasto	56,5	57,0	55,4	54,9	54,7	55,3	55,9	53,7	56,5	18,9	16,1	18,5	16,0	14,3	13,1	12,6	13,5	17,1
Pereira, Dosquebradas y La Virginia	54,4	54,0	55,6	53,5	55,1	49,3	52,1	52,6	51,6	17,3	15,5	16,2	15,4	13,6	14,8	11,7	13,7	20,1
Cúcuta, Villa del Rosario, Los Patios y El Zulia	58,4	57,8	55,0	55,1	52,4	53,5	56,6	57,7	55,2	12,8	13,8	14,7	11,1	12,4	9,1	7,5	8,4	11,7
Ibagué	55,6	55,9	56,6	55,2	53,9	55,0	59,4	57,0	57,0	21,5	21,8	20,9	20,9	19,4	17,4	14,7	17,7	16,2
Montería	59,0	56,7	59,9	55,7	57,6	53,9	56,5	59,7	57,6	15,3	17,1	13,3	16,8	12,9	12,7	12,1	13,3	14,9
Cartagena	46,4	46,3	47,9	46,0	50,1	45,5	51,5	46,9	48,1	15,7	14,6	13,9	13,0	14,4	16,6	12,4	11,3	13,8
Villavicencio	56,5	59,5	57,8	59,4	58,2	55,9	56,0	57,6	59,5	14,3	14,0	13,0	11,5	11,7	11,5	10,4	9,3	10,7

Fuente: DANE - Encuesta Continua de Hogares, Gran Encuesta Integrada de Hogares.

¹ Caldas, La Estrella, Sabaneta, Itagüí, Envigado, Bello, Girardota, Copacabana y Barbosa.

Nota 1: A partir de julio de 2006 inicia la gran Encuesta Integrada de Hogares

Nota 2: Datos expandidos con proyecciones de población, elaboradas con base en los resultados del censo 2005.

Nota 3: Toda variable cuya proporción respecto a la PEA sea menor al 10%, tiene un error de muestreo superior al 5%, que es el nivel de calidad admisible para el DANE.

Cuadro 4.9.
Total 13 ciudades y áreas metropolitanas. Tasa de subempleo (subjeto)
2001 - 2009 (IV trimestre)

Departamentos	Tasa de subempleo (subjeto)								
	2001	2002	2003	2004	2005	2006	2007	2008	2009
Total 13 ciudades y AM	31,9	33,3	32,6	31,8	32,1	29,9	31,7	25,6	28,2
Bogotá	32,1	36,3	33,8	32,7	36,4	29,4	33,0	28,4	28,3
Medellín - Valle de Aburrá ¹	29,4	29,1	30,8	27,5	16,7	22,2	27,2	24,4	27,8
Cali - Yumbo	37,9	29,8	36,8	32,7	38,1	37,9	41,1	33,0	36,5
Barranquilla - Soledad	26,0	26,0	17,2	32,0	29,6	27,7	18,4	13,9	14,9
Bucaramanga - Girón, Piedecuesta y Floridablanca	30,1	37,1	38,2	39,1	33,8	29,6	29,9	9,0	28,7
Manizales - Villamaría	37,4	33,8	33,1	26,2	29,2	24,5	29,4	22,4	26,8
Pasto	40,1	43,6	34,0	31,1	30,7	44,1	40,1	31,2	37,9
Pereira, Dosquebradas y La Virginia	36,8	35,4	36,7	31,3	37,0	24,7	25,7	21,4	25,3
Cúcuta, Villa del Rosario, Los Pacios y El Zulia	33,6	38,2	39,5	37,4	33,5	39,4	38,5	28,2	29,1
Ibagué	40,2	41,9	41,7	39,3	36,9	38,4	37,6	30,3	32,1
Montería	40,1	41,9	40,2	39,8	39,2	38,9	36,7	30,2	28,4
Cartagena	12,2	15,6	14,6	18,7	28,8	26,6	25,7	18,0	22,1
Villavicencio	31,3	40,0	34,5	31,9	30,0	35,2	34,6	21,4	29,3

Fuente: DANE - Encuesta Continua de Hogares, Gran Encuesta Integrada de Hogares.

¹ Caldas, La Estrella, Sabaneta, Itagüí, Envigado, Bello, Girardota, Copacabana y Barbosa.

Nota 1: A partir de julio de 2006 inicia la gran Encuesta Integrada de Hogares

Nota 2: Datos expandidos con proyecciones de población, elaboradas con base en los resultados del censo 2005.

Nota 3: Toda variable cuya proporción respecto a la PEA sea menor al 10%, tiene un error de muestreo superior al 5%, que es el nivel de calidad admisible para el DANE.

Gráfico 4.2. Total 13 ciudades y áreas metropolitanas. Tasa de desempleo
2008 - 2009 (IV trimestre)

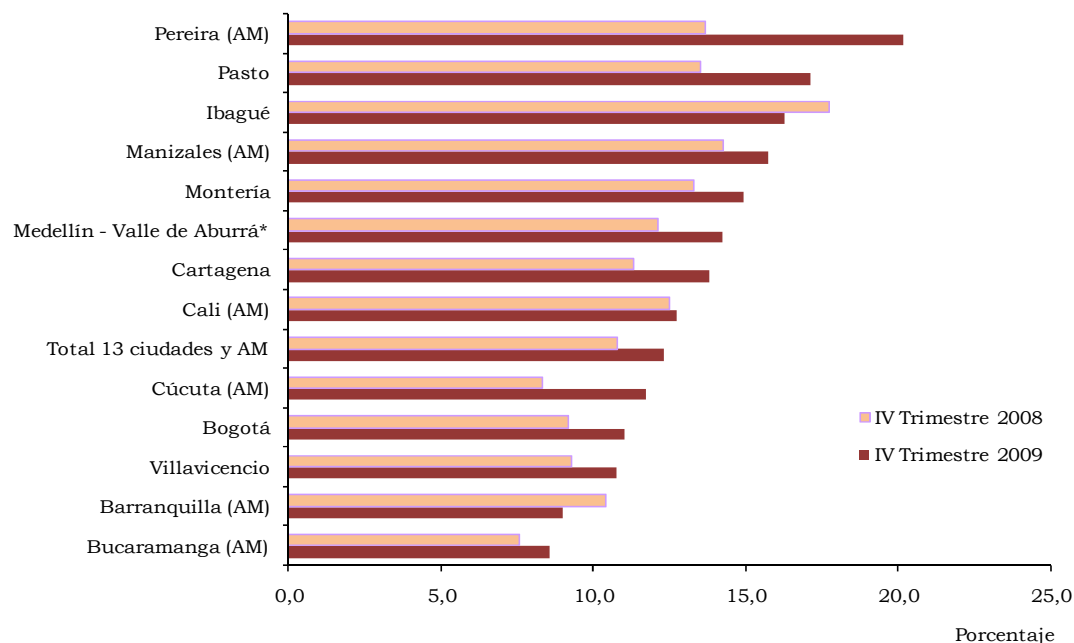

Fuente: DANE - Encuesta Continua de Hogares, Gran Encuesta Integrada de Hogares.

* Caldas, La Estrella, Sabaneta, Itagüí, Envigado, Bello, Girardota, Copacabana y Barbosa.

Cuadro 4.10.
Total 13 ciudades y áreas metropolitanas. Población total y población en edad de trabajar
2001 - 2009 (IV trimestre)

Departamentos	Miles de personas																	
	Población total									Población en edad de trabajar								
	2001	2002	2003	2004	2005	2006	2007	2008	2009	2001	2002	2003	2004	2005	2006	2007	2008	2009
Total 13 ciudades y AM	17.633	17.910	18.185	18.459	18.729	18.995	19.262	19.528	19.794	13.675	13.939	14.203	14.468	14.744	15.033	15.320	15.606	15.889
Bogotá	6.438	6.545	6.652	6.758	6.864	6.969	7.074	7.178	7.283	4.965	5.071	5.178	5.286	5.397	5.512	5.624	5.735	5.844
Medellin - Valle de Aburrá ¹	2.936	2.991	3.043	3.095	3.144	3.191	3.239	3.286	3.334	2.356	2.409	2.461	2.512	2.563	2.614	2.667	2.718	2.768
Cali - Yumbo	2.070	2.094	2.120	2.147	2.174	2.201	2.228	2.255	2.282	1.622	1.644	1.667	1.690	1.717	1.748	1.778	1.808	1.838
Barranquilla - Soledad	1.520	1.543	1.566	1.589	1.612	1.635	1.658	1.680	1.703	1.155	1.174	1.194	1.213	1.234	1.256	1.279	1.303	1.326
Bucaramanga - Girón, Piedecuesta y Floridablanca	926	937	947	957	968	978	988	998	1.008	722	733	744	755	767	780	792	804	816
Manizales - Villamaría	378	382	385	388	391	394	396	399	401	305	309	313	317	320	323	327	330	333
Pasto	291	297	303	309	314	320	325	330	335	223	229	234	240	246	251	257	263	269
Pereira, Dosquebradas y La Virginia	553	558	563	569	574	578	583	588	592	433	438	444	449	456	462	469	475	481
Cúcuta, Villa del Rosario, Los Patios y El Zulia	685	695	704	713	722	731	740	749	758	507	515	523	532	540	551	561	571	582
Ibagué	444	451	458	465	471	476	482	488	493	340	346	353	359	364	370	377	383	389
Montería	269	273	278	283	289	294	299	305	310	201	205	209	214	219	224	229	234	240
Cartagena	804	815	825	836	846	858	869	881	892	607	617	627	636	646	657	669	681	693
Villavicencio	320	330	340	350	360	370	381	391	401	239	248	257	266	275	284	293	302	311

Fuente: DANE - Encuesta Continua de Hogares, Gran Encuesta Integrada de Hogares.

¹ Caldas, La Estrella, Sabaneta, Itagüí, Envigado, Bello, Girardota, Copacabana y Barbosa.

Nota 1: A partir de julio de 2006 inicia la gran Encuesta Integrada de Hogares

Nota 2: Datos expandidos con proyecciones de población, elaboradas con base en los resultados del censo 2005.

Nota 3: Toda variable cuya proporción respecto a la PEA sea menor al 10%, tiene un error de muestreo superior al 5%, que es el nivel de calidad admisible para el DANE.

Cuadro 4.11.
Total 13 ciudades y áreas metropolitanas. Población económicamente activa y ocupados
2001 - 2009 (IV trimestre)

Departamentos	Miles de personas																	
	Población económicamente activa									Ocupados								
	2001	2002	2003	2004	2005	2006	2007	2008	2009	2001	2002	2003	2004	2005	2006	2007	2008	2009
Total 13 ciudades y AM	8.938	9.120	9.379	9.229	9.446	9.112	9.564	9.708	10.435	7.452	7.682	8.008	7.978	8.308	8.006	8.629	8.664	9.156
Bogotá	3.360	3.447	3.558	3.489	3.641	3.514	3.601	3.711	3.958	2.789	2.905	3.032	3.043	3.234	3.128	3.277	3.370	3.522
Medellín - Valle de Aburrá ¹	1.449	1.512	1.567	1.571	1.525	1.478	1.612	1.631	1.794	1.213	1.284	1.353	1.362	1.360	1.292	1.449	1.434	1.539
Cali - Yumbo	1.110	1.110	1.150	1.129	1.181	1.097	1.181	1.200	1.264	933	950	999	979	1.046	979	1.062	1.050	1.103
Barranquilla - Soledad	693	675	683	669	698	725	715	715	788	573	568	589	571	603	622	647	641	717
Bucaramanga - Girón, Piedecuesta y Floridablanca	484	509	524	506	504	449	497	483	558	405	411	441	433	438	391	459	446	511
Manizales - Villamaría	189	191	189	186	179	174	187	178	196	157	156	156	155	152	150	168	152	165
Pasto	156	155	159	157	157	160	164	163	183	126	130	130	132	134	139	144	141	152
Pereira, Dosquebradas y La Virginia	285	280	294	284	291	268	277	289	310	236	237	247	240	251	228	244	250	248
Cúcuta, Villa del Rosario, Los Patios y El Zulia	339	346	337	330	323	324	343	360	364	296	298	288	293	283	295	317	330	321
Ibagué	241	248	252	250	244	247	262	265	265	189	194	200	198	197	204	224	218	222
Montería	140	140	145	143	145	138	147	161	162	119	116	125	119	126	121	130	140	138
Cartagena	334	335	349	336	378	359	394	360	387	282	286	300	293	324	299	345	319	333
Villavicencio	158	172	171	178	181	179	183	192	207	135	148	149	158	160	159	164	174	185

Fuente: DANE - Encuesta Continua de Hogares, Gran Encuesta Integrada de Hogares.

¹ Caldas, La Estrella, Sabaneta, Itagüí, Envigado, Bello, Girardota, Copacabana y Barbosa.

Nota 1: A partir de julio de 2006 inicia la gran Encuesta Integrada de Hogares

Nota 2: Datos expandidos con proyecciones de población, elaboradas con base en los resultados del censo 2005.

Nota 3: Toda variable cuya proporción respecto a la PEA sea menor al 10%, tiene un error de muestreo superior al 5%, que es el nivel de calidad admisible para el DANE.

Cuadro 4.12.
Total 13 ciudades y áreas metropolitanas. Desocupados y subempleados
2001 - 2009 (IV trimestre)

Departamentos	Miles de personas																	
	Desocupados									Subempleados								
	2001	2002	2003	2004	2005	2006	2007	2008	2009	2001	2002	2003	2004	2005	2006	2007	2008	2009
Total 13 ciudades y AM	1.486	1.437	1.372	1.251	1.138	1.105	935	1.043	1.279	2.847	3.034	3.057	2.938	3.033	2.724	3.034	2.481	2.942
Bogotá	571	543	526	445	407	387	324	340	436	1.079	1.251	1.202	1.140	1.326	1.032	1.188	1.054	1.122
Medellín - Valle de Aburrá ¹	237	228	214	209	164	186	162	198	255	426	440	484	432	254	329	439	398	498
Cali - Yumbo	177	160	151	149	135	118	120	150	161	421	331	423	369	450	416	485	396	462
Barranquilla - Soledad	120	107	95	98	95	103	68	74	71	180	176	118	214	206	201	132	99	117
Bucaramanga - Girón, Piedecuesta y Floridablanca	79	98	83	73	66	58	38	37	48	146	189	200	198	170	133	149	44	160
Manizales - Villamaría	32	35	33	31	28	24	20	25	31	71	64	62	49	52	42	55	40	53
Pasto	29	25	30	25	22	21	21	22	31	62	68	54	49	48	70	66	51	69
Pereira, Dosquebradas y La Virginia	49	43	48	44	40	40	33	39	62	105	99	108	89	108	66	71	62	79
Cúcuta, Villa del Rosario, Los Pacios y El Zulia	44	48	49	37	40	29	26	30	43	114	132	133	123	108	128	132	101	106
Ibagué	52	54	53	52	47	43	38	47	43	97	104	105	98	90	95	98	80	85
Montería	21	24	19	24	19	18	18	21	24	56	59	58	57	57	54	54	49	46
Cartagena	52	49	49	44	54	59	49	41	53	41	52	51	63	109	95	101	65	85
Villavicencio	23	24	22	20	21	21	19	18	22	49	69	59	57	54	63	63	41	61

Fuente: DANE - Encuesta Continua de Hogares, Gran Encuesta Integrada de Hogares.

¹ Caldas, La Estrella, Sabaneta, Itagüí, Envigado, Bello, Girardota, Copacabana y Barbosa.

Nota 1: A partir de julio de 2006 inicia la gran Encuesta Integrada de Hogares

Nota 2: Datos expandidos con proyecciones de población, elaboradas con base en los resultados del censo 2005.

Nota 3: Toda variable cuya proporción respecto a la PEA sea menor al 10%, tiene un error de muestreo superior al 5%, que es el nivel de calidad admisible para el DANE.

Gráfico 4.3. Total Nacional. Tasa de desempleo por departamento 2009

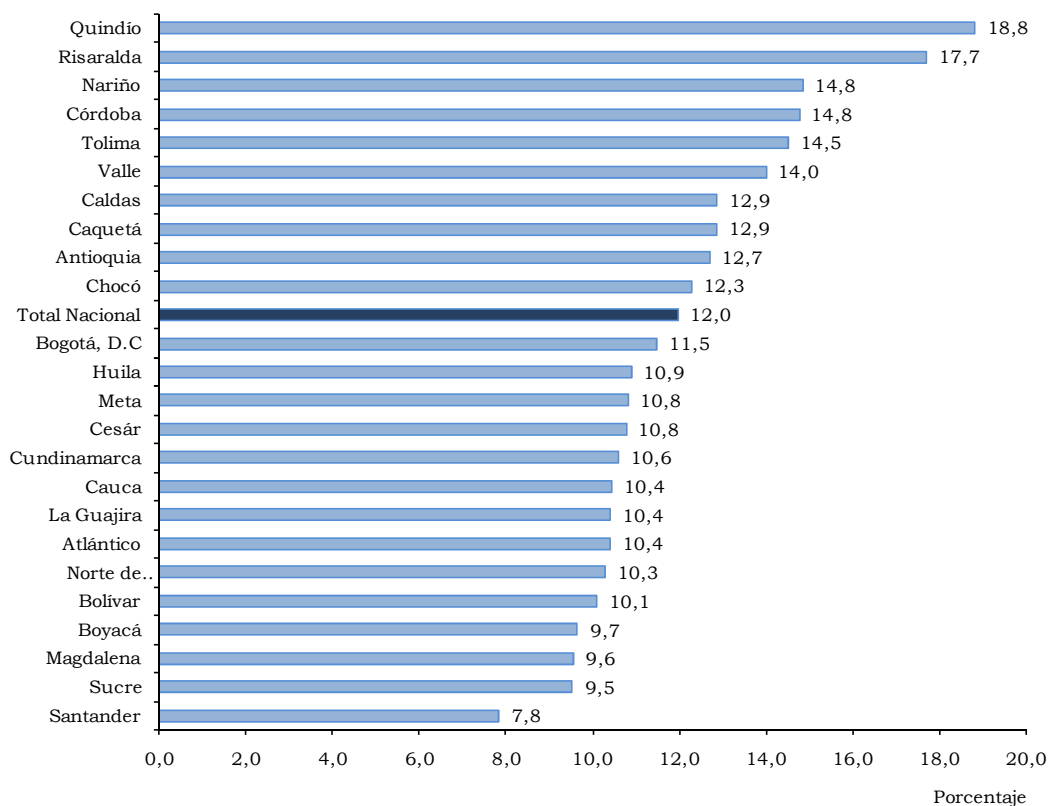

Fuente: DANE - Gran Encuesta Integrada de Hogares.

5. SECTOR REAL

5.1. Industria manufacturera

Gráfico 5.1.1. Total Nacional. Total personal ocupado y remunerado

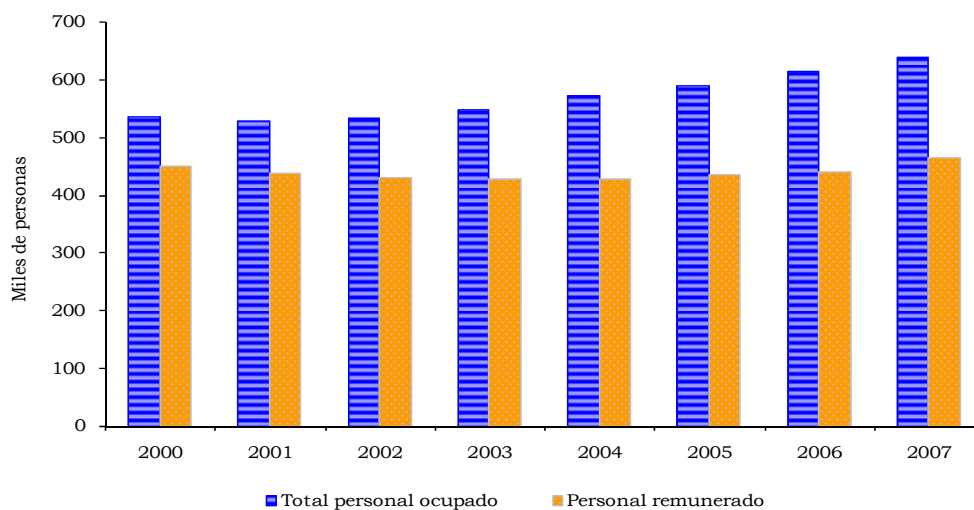

Fuente: DANE - Encuesta Anual Manufacturera

Cuadro 5.1.1.**Total Nacional. Número de establecimientos industriales y personal ocupado total, por departamento 2000 - 2007**

Departamentos	Número de establecimientos industriales								Total personal ocupado ^a							
	2000	2001	2002	2003	2004	2005	2006	2007	2000	2001	2002	2003	2004	2005	2006	2007
Total Nacional	7.246	6.960	6.881	7.230	7.249	7.524	7.369	7.257	534.573	528.022	531.213	545.897	570.855	587.630	612.080	637.621
Antioquia	1.510	1.438	1.445	1.488	1.426	1.393	1.367	1.340	128.329	126.973	129.781	135.387	140.712	142.315	146.816	149.138
Atlántico	397	378	374	371	362	356	340	336	35.877	33.846	33.394	32.770	34.615	34.363	34.937	36.894
Bogotá, D.C.	2.259	2.179	2.120	2.418	2.487	2.806	2.729	2.734	157.272	156.451	159.236	164.902	174.596	186.534	194.014	205.628
Bolívar	133	117	122	122	118	117	112	108	11.611	11.355	12.158	12.010	11.920	12.216	13.107	13.707
Boyacá	50	46	46	51	49	54	55	51	5.776	5.455	5.730	5.049	5.948	5.606	6.239	6.433
Caldas	193	185	179	177	171	173	169	155	13.450	13.474	13.035	13.289	14.473	14.642	14.161	14.535
Caquetá	5	4	4	4	4	4	3	(-)	134	119	112	115	126	127	89	(-)
Casanare	6	5	4	4	5	(-)	(-)	(-)	484	385	143	144	191	(-)	(-)	(-)
Cauca	94	99	110	111	110	105	103	96	6.829	8.006	8.785	9.229	9.785	9.710	10.103	10.777
Cesar	31	29	30	29	30	31	31	31	2.774	2.763	2.440	2.536	2.302	2.188	2.293	2.446
Córdoba	31	32	32	31	30	27	29	26	2.237	2.594	2.760	2.962	2.916	2.894	3.212	3.319
Cundinamarca	283	283	286	293	302	336	327	327	31.515	31.737	32.866	34.383	36.753	39.823	42.195	46.956
Huila	50	47	51	52	48	51	52	47	1.834	1.804	1.746	1.781	1.871	1.824	1.769	1.735
La Guajira	4	4	4	3	4	3	3	3	37	41	41	27	34	24	30	29
Magdalena	53	53	54	47	50	49	47	47	2.084	2.047	1.968	1.912	1.990	2.016	2.017	1.961
Meta	48	46	49	49	50	50	47	40	3.239	3.172	3.153	3.183	3.604	3.286	3.338	3.388
Nariño	59	53	52	57	61	61	58	58	2.544	2.143	1.752	1.751	1.830	1.748	1.920	1.674
Norte de Santander	174	166	161	140	138	138	137	134	4.995	4.988	4.492	3.978	4.189	4.322	4.632	4.797
Quindío	76	67	61	60	59	59	59	58	1.923	1.789	1.698	1.876	1.903	1.798	2.504	2.365
Risaralda	210	193	180	186	176	171	162	164	15.681	15.095	14.620	15.337	15.882	15.754	16.738	16.136
San Andrés	4	4	4	4	4	(-)	(-)	(-)	31	59	59	63	66	(-)	(-)	(-)
Santander	414	381	355	352	353	346	339	337	15.803	14.951	14.746	15.096	16.107	15.685	16.102	17.272
Sucre	16	15	15	14	13	12	13	12	640	614	611	512	468	432	525	583
Tolima	147	128	125	120	116	115	107	107	7.483	6.849	6.429	7.098	6.895	6.698	6.749	7.064
Valle del Cauca	991	1.000	1.011	1.042	1.078	1.052	1.065	1.033	81.885	81.205	79.349	80.409	81.580	83.265	88.168	90.285
Otros Departamentos ⁱ	8	8	7	5	5	15	15	13	106	107	109	98	99	360	422	499

Fuente: DANE - Encuesta Anual Manufacturera.

a. Incluye propietarios, socios, familiares, personal permanente y temporal contratado directamente por el establecimiento o a través de agencias.

i. Incluye por reserva estadística, las antiguas intendencias y comisarías y Chocó.

(-) No reportó información en esta variable para este año.

Cuadro 5.1.2.
Total Nacional. Personal remunerado permanente y personal remunerado temporal, por departamento
2000 - 2007

Departamentos	Personal remunerado permanente ^b								Personal remunerado temporal ^c							
	2000	2001	2002	2003	2004	2005	2006	2007	2000	2001	2002	2003	2004	2005	2006	2007
Total Nacional	369.217	345.564	336.238	330.527	324.515	327.150	333.124	348.698	80.705	90.713	94.152	97.430	103.623	106.239	107.334	114.505
Antioquia	93.447	84.328	82.627	81.739	79.528	78.033	78.888	81.047	16.965	22.016	23.644	24.690	27.936	27.526	26.088	28.693
Atlántico	20.285	18.826	18.557	17.413	16.331	15.564	15.670	16.274	4.666	4.403	4.404	4.532	4.122	3.292	2.458	2.765
Bogotá, D.C.	117.439	112.606	110.533	110.208	109.585	115.355	117.801	121.879	18.855	21.220	24.182	26.249	29.777	31.672	32.886	37.412
Bolívar	6.802	6.149	6.151	6.200	5.888	5.662	5.551	6.005	485	656	685	543	452	509	760	495
Boyacá	5.264	4.777	4.732	4.145	4.263	3.529	3.715	3.764	192	266	628	416	830	970	956	1.048
Caldas	7.272	6.701	6.814	6.742	6.358	6.131	5.936	5.964	3.472	3.754	2.954	3.210	3.664	3.901	4.100	4.112
Caquetá	59,0	45,0	48	92	96	97	85	(-)	52,0	45,0	45	(-)	(-)	(-)	(-)	(-)
Casanare	458	381	143	144	190	(-)	(-)	(-)	21	(-)	(-)	(-)	1	(-)	(-)	(-)
Cauca	4.806	5.177	5.433	5.616	6.166	6.218	6.269	6.783	1.067	1.180	1.283	1.221	1.182	1.140	1.300	1.159
Cesar	2.409	2.241	1.693	1.695	1.248	1.157	1.176	1.269	227	262	594	560	657	600	703	628
Córdoba	1.688	1.651	1.709	1.699	1.762	1.754	1.824	1.985	233	564	532	772	722	651	601	493
Cundinamarca	22.950	22.129	22.146	20.996	21.685	23.407	24.038	27.157	2.680	3.218	3.124	4.477	4.886	5.761	6.016	5.950
Huila	1.019	890	713	675	864	854	829	742	619	652	653	635	416	457	465	612
La Guajira	28	33	30	23	19	12	13	12	4	1	4	0	8	8	13	13
Magdalena	1.754	1.726	1.607	1.530	1.568	1.612	1.592	1.574	98	83	95	110	133	68	101	67
Meta	2.429	1.948	1.834	1.965	1.881	1.775	1.593	1.819	549	731	725	697	862	722	845	692
Nariño	1.880	1.456	895	1.032	991	925	974	863	409	423	543	476	456	535	567	586
Norte de Santander	3.604	3.362	2.963	2.507	2.228	2.088	2.027	2.149	637	867	816	697	804	919	911	1.065
Quindío	915	700	607	546	526	574	645	560	920	976	886	1.131	1.091	974	924	928
Risaralda	7.533	6.793	6.276	6.392	6.585	6.318	6.549	6.772	5.856	6.069	5.656	5.299	4.960	5.594	5.952	5.804
San Andrés	8	41	45	52	51	(-)	(-)	(-)	13	11	7	5	4	(-)	(-)	(-)
Santander	9.711	9.487	9.034	8.505	8.439	8.179	8.082	9.027	4.772	4.039	4.028	4.269	4.089	4.251	4.402	4.756
Sucre	561	552	549	458	387	365	336	395	32	18	14	10	30	29	18	15
Tolima	4.445	3.430	2.920	3.033	3.095	2.848	2.957	3.208	2.460	2.761	2.421	1.875	1.430	1.514	971	1.140
Valle del Cauca	52.362	50.048	48.086	47.028	44.687	44.356	46.174	49.011	15.409	16.481	16.217	15.553	15.109	15.136	16.287	16.057
Otros Departamentos ⁱ	89	87	93	92	94	337	400	439	12	17	12	3	2	10	10	15

Fuente: DANE - Encuesta Anual Manufacturera.

b. Promedio año, no incluye propietarios, socios y familiares ni personal temporal.

c. Promedio año del personal temporal contratado directamente por el establecimiento.

i. Incluye por reserva estadística, las antiguas intendencias y comisarias y Chocó.

(-) No reportó información en esta variable para este año.

Cuadro 5.1.3.
Total Nacional. Sueldos y salarios, por departamento
2000 - 2007

Valores en miles de pesos

Departamentos	Sueldos y salarios ^d							
	2000	2001	2002	2003	2004	2005	2006	2007
Total Nacional	3.847.846.415	4.064.839.847	4.307.307.562	4.527.814.750	4.864.818.379	5.186.213.975	5.646.559.864	6.315.542.421
Antioquia	882.665.906	928.978.563	994.244.076	1.045.270.353	1.144.608.384	1.193.390.617	1.283.796.520	1.437.542.671
Atlántico	218.149.155	220.801.691	235.778.210	242.687.824	248.681.130	254.274.101	275.287.849	300.845.466
Bogotá, D.C.	1.183.408.178	1.264.568.917	1.356.366.042	1.444.627.542	1.574.563.267	1.720.144.919	1.898.843.639	2.117.218.379
Bolívar	83.518.276	89.927.150	95.711.900	107.916.041	104.964.087	107.472.643	118.002.073	131.484.412
Boyacá	56.081.232	56.515.070	60.066.025	62.041.838	65.671.060	59.913.604	73.076.126	75.427.720
Caldas	82.659.592	85.581.244	90.822.033	95.025.479	102.253.302	107.167.214	116.563.259	129.299.883
Caquetá	618.887	611.388	662.227	639.047	806.591	826.980	871.394	(-)
Casanare	2.692.557	2.135.895	1.175.186	1.308.807	1.776.825	(-)	(-)	(-)
Cauca	70.109.108	72.913.237	78.284.695	90.903.503	99.047.030	115.640.658	116.494.954	127.462.759
Cesar	20.714.445	20.868.045	21.697.854	20.266.521	17.431.325	17.655.158	20.363.080	23.348.003
Córdoba	31.441.234	41.690.053	40.659.062	43.012.670	46.021.353	60.256.416	58.380.849	61.750.285
Cundinamarca	227.672.175	231.942.149	258.410.551	280.786.816	313.952.905	356.142.135	398.746.155	457.318.761
Huila	11.304.134	11.307.032	10.178.171	12.044.503	9.932.870	10.265.640	10.355.050	12.241.625
La Guajira	124.395	144.181	160.720	137.157	188.522	116.738	166.431	170.125
Magdalena	11.560.812	12.795.612	13.278.010	14.170.384	16.073.612	15.917.762	17.944.052	18.282.659
Meta	23.228.274	22.035.182	22.182.571	23.146.147	24.166.287	21.784.509	22.913.171	27.203.683
Nariño	14.936.140	11.367.326	8.773.034	9.636.115	9.793.785	10.690.871	11.097.068	12.534.800
Norte de Santander	22.914.500	24.052.360	22.961.831	21.050.687	20.311.053	21.754.850	23.122.110	26.664.615
Quindío	9.730.042	8.686.351	7.788.763	9.329.575	9.589.747	10.362.030	11.522.362	12.314.947
Risaralda	88.629.106	89.926.253	84.808.902	93.963.518	96.524.018	103.771.498	111.822.546	119.276.145
San Andrés	85.165	470.523	394.451	521.306	494.676	(-)	(-)	(-)
Santander	111.520.468	130.787.187	134.308.130	134.071.531	135.786.388	132.916.296	144.273.158	157.169.334
Sucre	6.172.068	6.271.250	7.569.179	6.451.554	6.997.048	7.274.556	8.004.880	8.264.719
Tolima	41.751.610	40.131.741	40.023.166	40.859.387	34.106.384	36.989.113	35.739.733	39.160.020
Valle del Cauca	645.480.758	689.617.881	720.274.535	727.279.831	780.375.954	818.246.008	885.701.967	1.015.891.602
Otros Departamentos ⁱ	678.198	713.566	728.238	666.614	700.776	3.239.659	3.471.438	4.669.808

Fuente: DANE - Encuesta Anual Manufacturera.

d. Estas cifras hacen referencia a los sueldos y salarios del personal permanente y temporal contratado directamente por el establecimiento.

i. Incluye por reserva estadística, las antiguas intendencias y comisarias y Chocó.

(-) No reportó información en esta variable para este año.

Cuadro 5.1.4.
Total Nacional. Prestaciones sociales, por departamento
2000 - 2007

Valores en miles de pesos

Departamentos	Prestaciones sociales ^e							
	2000	2001	2002	2003	2004	2005	2006	2007
Total Nacional	2.952.735.155	3.123.105.147	3.294.637.409	3.443.743.367	3.582.390.626	3.819.044.063	4.185.462.934	4.591.475.835
Antioquia	646.108.585	683.917.866	723.778.035	758.068.262	832.324.848	861.740.956	941.539.583	1.060.089.821
Atlántico	170.945.479	178.631.785	180.169.409	182.767.090	186.076.169	191.705.810	206.873.311	219.885.355
Bogotá, D.C.	812.772.156	858.942.852	932.060.046	978.474.303	1.070.904.543	1.177.603.885	1.305.771.976	1.461.689.812
Bolívar	137.989.101	76.287.207	80.918.331	130.115.195	99.902.665	103.499.819	112.608.700	103.903.429
Boyacá	47.225.133	47.155.722	54.717.795	50.403.254	54.021.597	47.479.138	59.412.663	62.592.218
Caldas	59.858.065	63.925.615	68.440.552	73.718.758	79.444.769	84.279.466	86.993.910	94.654.878
Caquetá	429.857	469.471	537.379	761.095	593.644	607.858	578.808	(-)
Casanare	1.602.863	1.276.546	706.070	832.189	1.126.234	(-)	(-)	(-)
Cauca	47.465.203	48.728.262	54.197.319	63.366.862	78.653.393	84.433.949	87.950.914	96.718.248
Cesar	16.077.605	15.947.933	16.914.486	16.512.160	12.446.916	12.332.863	14.214.443	15.428.448
Córdoba	24.934.174	32.520.419	35.320.918	35.405.772	39.399.392	51.368.077	52.256.588	62.396.147
Cundinamarca	174.496.214	173.014.976	188.082.839	202.223.578	227.215.715	258.584.682	289.237.172	335.674.359
Huila	9.361.714	8.578.311	7.222.359	8.103.792	6.498.080	6.938.029	7.086.602	8.606.458
La Guajira	63.355	72.952	87.473	80.933	119.340	76.705	121.480	122.477
Magdalena	7.274.665	8.047.210	7.954.280	8.919.084	10.071.339	9.737.735	11.456.981	11.391.840
Meta	23.659.233	22.494.305	22.748.678	22.792.227	18.308.956	15.465.509	17.246.012	17.844.892
Nariño	11.239.144	7.795.828	5.979.437	6.383.820	6.174.652	6.803.533	7.358.004	8.128.276
Norte de Santander	16.502.812	15.633.716	14.268.044	13.526.319	13.204.395	13.929.074	15.351.810	18.966.366
Quindío	7.584.538	6.158.567	5.073.651	6.117.327	6.356.652	6.840.925	7.902.972	8.430.228
Risaralda	67.761.911	68.023.186	62.599.289	66.594.465	66.791.265	73.585.596	84.541.244	83.197.124
San Andrés	55.333	225.170	188.154	247.616	239.706	(-)	(-)	(-)
Santander	138.324.179	250.670.461	252.487.780	240.380.585	162.719.074	163.811.957	173.778.790	135.408.290
Sucre	4.561.400	4.965.329	3.864.859	4.813.862	5.362.899	5.601.073	4.970.587	5.857.901
Tolima	29.248.465	27.034.564	27.095.053	26.837.453	21.726.947	24.404.176	22.874.957	25.296.077
Valle del Cauca	496.145.282	522.143.352	548.551.479	545.543.974	582.050.736	616.034.547	673.008.925	752.476.505
Otros Departamentos ⁱ	1.048.689	443.542	673.694	753.392	656.700	2.178.701	2.326.502	2.716.686

Fuente: DANE - Encuesta Anual Manufacturera.

e. Incluye aportes patronales al ISS, SENA, ICBF, cajas de compensación, sistemas de salud y fondos de pensiones del personal permanente y temporal contratado directamente por el establecimiento.

i. Incluye por reserva estadística, las antiguas intendencias y comisarias y Chocó.

(-) No reportó información en esta variable para este año.

Cuadro 5.1.5.
Total Nacional. Producción bruta, por departamento
2000 - 2007

Valores en miles de pesos

Departamentos	Producción bruta ^f							
	2000	2001	2002	2003	2004	2005	2006	2007
Total Nacional	61.036.605.397	68.196.509.877	74.947.634.467	87.329.291.668	100.110.385.674	108.340.147.335	126.694.525.578	139.189.799.013
Antioquia	11.098.815.809	12.660.133.569	13.535.396.654	15.427.064.204	17.657.170.905	18.892.131.380	21.725.375.890	23.372.527.089
Atlántico	3.677.949.164	3.830.415.787	4.263.116.309	5.129.954.027	5.747.015.691	6.303.908.960	7.429.032.042	8.031.030.281
Bogotá, D.C.	13.432.391.199	15.225.007.155	17.277.577.630	19.155.234.186	21.860.734.266	24.374.268.216	27.777.623.961	31.385.846.524
Bolívar	4.149.763.472	4.368.939.777	4.989.405.633	6.721.649.393	8.067.121.614	8.591.732.672	10.064.062.215	10.604.052.051
Boyacá	776.816.281	823.912.406	998.613.964	1.278.055.299	1.722.268.321	1.742.870.770	2.203.888.870	2.197.449.555
Caldas	1.169.917.469	1.316.608.672	1.442.269.637	1.574.209.666	1.905.291.592	2.086.389.139	2.324.188.193	2.504.159.972
Caquetá	7.377.161	8.676.664	6.949.859	6.860.185	7.060.977	7.128.956	5.559.131	(-)
Casanare	67.902.369	58.403.240	78.235.153	99.979.664	122.333.319	(-)	(-)	(-)
Cauca	1.265.113.177	1.619.180.106	1.856.245.599	2.231.314.700	2.402.810.269	2.626.846.274	2.918.565.078	2.896.455.171
Cesar	315.235.703	243.862.333	273.466.968	505.563.696	594.610.477	553.579.751	590.572.914	611.170.767
Córdoba	718.460.780	787.050.178	1.072.545.893	1.605.967.450	2.130.711.610	2.166.585.164	3.165.310.508	4.109.723.018
Cundinamarca	4.545.814.695	5.356.223.818	5.871.476.756	6.754.051.260	7.458.147.704	8.315.643.970	9.472.746.071	10.736.753.489
Huila	424.441.134	401.405.904	437.259.305	454.286.184	584.152.994	544.036.414	599.082.291	638.880.250
La Guajira	1.050.724	1.282.100	1.219.525	855.106	923.488	972.325	929.436	1.063.632
Magdalena	232.933.105	262.416.177	303.867.447	386.783.848	398.077.934	374.680.438	426.227.908	514.398.970
Meta	501.086.386	534.094.623	629.074.362	729.730.371	839.238.811	776.501.826	849.602.458	908.085.610
Nariño	233.006.206	192.091.923	234.274.835	258.901.092	284.582.074	293.579.006	349.087.173	327.727.356
Norte de Santander	340.741.464	354.012.081	374.695.494	356.158.694	399.030.265	441.842.056	532.271.860	633.022.631
Quindío	229.815.542	226.563.370	192.294.835	249.659.445	352.589.551	416.890.620	514.564.213	490.827.409
Risaralda	1.337.931.584	1.386.506.696	1.364.906.814	1.530.202.987	1.759.861.937	1.879.232.285	2.177.126.559	2.332.896.479
San Andrés	566.276	1.747.195	2.059.064	2.407.875	2.662.816	(-)	(-)	(-)
Santander	5.030.245.650	5.459.526.505	6.118.281.187	8.160.419.267	9.636.051.708	10.840.761.676	13.156.901.614	15.867.578.345
Sucre	91.816.152	97.600.806	112.077.866	112.263.304	109.086.939	117.416.169	169.426.051	181.237.205
Tolima	1.190.399.674	1.348.114.397	1.501.816.341	1.521.427.809	1.633.011.969	1.521.237.234	1.887.872.045	1.913.162.275
Valle del Cauca	10.158.655.850	11.604.917.165	11.984.372.947	13.049.115.755	14.413.426.576	15.336.228.830	18.164.574.523	18.692.181.723
Otros Departamentos ⁱ	38.358.371	27.817.230	26.134.390	27.176.201	22.411.867	135.683.204	189.934.574	239.569.211

Fuente: DANE - Encuesta Anual Manufacturera.

f. No incluye impuestos indirectos.

i. Incluye por reserva estadística, las antiguas intendencias y comisarias y Chocó.

(-) No reportó información en esta variable para este año.

Cuadro 5.1.6.
Total Nacional. Consumo intermedio, por departamento
2000 - 2007

Valores en miles de pesos

Departamentos	Consumo intermedio ^f							
	2000	2001	2002	2003	2004	2005	2006	2007
Total Nacional	34.292.388.888	38.689.212.844	42.190.765.493	50.245.969.313	57.454.708.856	61.826.261.082	71.260.571.403	77.720.381.930
Antioquia	6.214.266.059	7.224.442.491	7.641.653.039	9.037.551.405	10.450.736.467	11.198.972.674	12.807.521.301	13.682.672.492
Atlántico	2.047.838.050	2.210.662.976	2.516.900.545	3.080.895.015	3.498.104.287	3.749.582.473	4.362.297.443	4.711.933.941
Bogotá, D.C.	7.274.029.965	8.379.854.134	9.318.648.560	10.570.388.815	12.255.677.178	13.692.022.695	15.767.479.454	17.584.146.378
Bolívar	2.650.317.356	2.745.023.616	3.139.309.038	4.052.946.284	4.832.908.964	5.132.595.590	5.922.110.357	6.414.772.734
Boyacá	288.775.921	338.974.485	398.490.389	510.483.629	872.725.707	907.781.545	1.161.237.821	1.022.971.524
Caldas	642.808.380	741.990.821	795.311.315	919.204.760	1.152.851.391	1.320.046.731	1.435.386.521	1.560.925.645
Caquetá	3.176.656	3.881.738	3.534.788	2.873.825	3.489.810	3.302.099	2.733.335	(-)
Casanare	46.364.702	35.979.346	44.101.823	50.171.714	66.403.886	(-)	(-)	(-)
Cauca	697.648.946	950.331.245	1.116.429.955	1.396.832.438	1.458.299.421	1.628.402.645	1.739.707.503	1.717.120.470
Cesar	201.780.134	118.538.283	121.464.697	248.510.635	300.704.000	375.789.680	418.571.228	452.456.635
Córdoba	228.189.164	345.326.608	435.009.986	526.411.977	549.332.639	538.612.927	596.589.283	657.786.364
Cundinamarca	2.357.517.030	2.852.872.534	3.138.490.380	3.619.072.255	4.183.596.537	4.728.806.749	5.324.219.709	6.012.364.335
Huila	268.281.308	274.560.240	307.032.502	327.493.593	366.493.053	398.805.245	451.741.738	507.188.168
La Guajira	476.439	561.143	541.784	411.198	418.249	456.136	531.166	605.326
Magdalena	155.475.596	175.623.655	197.520.339	255.644.956	276.678.969	251.390.369	282.315.228	345.535.076
Meta	310.428.808	303.708.205	426.857.230	512.226.766	648.858.886	559.820.339	568.897.249	626.168.542
Nariño	142.397.295	118.436.304	155.450.502	171.948.607	202.326.400	217.789.133	234.347.939	234.206.298
Norte de Santander	158.933.889	170.098.951	184.223.588	197.139.067	213.667.449	261.302.126	282.907.229	318.951.865
Quindío	166.610.804	181.893.471	154.045.950	191.725.066	278.896.311	341.381.870	375.648.549	344.171.556
Risaralda	733.146.110	791.882.439	833.559.952	929.230.231	1.136.935.308	1.206.058.616	1.337.093.630	1.435.920.525
San Andrés	273.708	543.407	578.809	725.714	996.514	(-)	(-)	(-)
Santander	3.293.813.300	3.364.003.283	3.733.804.265	5.210.895.984	5.474.192.622	5.265.793.717	6.102.208.545	7.863.259.936
Sucre	36.480.954	40.093.368	34.272.643	37.494.960	36.472.618	36.455.732	47.301.637	39.865.862
Tolima	686.105.603	746.062.162	834.825.586	930.390.412	989.424.447	1.016.893.276	1.234.656.902	1.182.664.783
Valle del Cauca	5.663.526.192	6.556.741.419	6.641.551.865	7.454.688.478	8.191.856.373	8.914.361.668	10.700.117.763	10.856.249.874
Otros Departamentos ⁱ	23.726.519	17.126.520	17.155.963	10.611.529	12.661.370	79.837.047	104.949.873	148.443.601

Fuente: DANE - Encuesta Anual Manufacturera.

f. No incluye impuestos indirectos.

i. Incluye por reserva estadística, las antiguas intendencias y comisarias y Chocó.

(-) No reportó información en esta variable para este año.

Cuadro 5.1.7.
Total Nacional. Valor agregado, por departamento
2000 - 2007

Valores en miles de pesos

Departamentos	Valor agregado							
	2000	2001	2002	2003	2004	2005	2006	2007
Total Nacional	26.744.216.509	29.507.297.033	32.756.868.974	37.083.322.355	42.655.676.818	46.513.886.253	55.433.954.175	61.469.417.083
Antioquia	4.884.549.750	5.435.691.078	5.893.743.615	6.389.512.799	7.206.434.438	7.693.158.706	8.917.854.589	9.689.854.597
Atlántico	1.630.111.114	1.619.752.811	1.746.215.764	2.049.059.012	2.248.911.404	2.554.326.487	3.066.734.599	3.319.096.340
Bogotá, D.C.	6.158.361.234	6.845.153.021	7.958.929.070	8.584.845.371	9.605.057.088	10.682.245.521	12.010.144.507	13.801.700.146
Bolívar	1.499.446.116	1.623.916.161	1.850.096.595	2.668.703.109	3.234.212.650	3.459.137.082	4.141.951.858	4.189.279.317
Boyacá	488.040.360	484.937.921	600.123.575	767.571.670	849.542.614	835.089.225	1.042.651.049	1.174.478.031
Caldas	527.109.089	574.617.851	646.958.322	655.004.906	752.440.201	766.342.408	888.801.672	943.234.327
Caquetá	4.200.505	4.794.926	3.415.071	3.986.360	3.571.167	3.826.857	2.825.796	(-)
Casanare	21.537.667	22.423.894	34.133.330	49.807.950	55.929.433	(-)	(-)	(-)
Cauca	567.464.231	668.848.861	739.815.644	834.482.262	944.510.848	998.443.629	1.178.857.575	1.179.334.701
Cesar	113.455.569	125.324.050	152.002.271	257.053.061	293.906.477	177.790.071	172.001.686	158.714.132
Córdoba	490.271.616	441.723.570	637.535.907	1.079.555.473	1.581.378.971	1.627.972.237	2.568.721.225	3.451.936.654
Cundinamarca	2.188.297.665	2.503.351.284	2.732.986.376	3.134.979.005	3.274.551.167	3.586.837.221	4.148.526.362	4.724.389.154
Huila	156.159.826	126.845.664	130.226.803	126.792.591	217.659.941	145.231.169	147.340.553	131.692.082
La Guajira	574.285	720.957	677.741	443.908	505.239	516.189	398.270	458.306
Magdalena	77.457.509	86.792.522	106.347.108	131.138.892	121.398.965	123.290.069	143.912.680	168.863.894
Meta	190.657.578	230.386.418	202.217.132	217.503.605	190.379.925	216.681.487	280.705.209	281.917.068
Nariño	90.608.911	73.655.619	78.824.333	86.952.485	82.255.674	75.789.873	114.739.234	93.521.058
Norte de Santander	181.807.575	183.913.130	190.471.906	159.019.627	185.362.816	180.539.930	249.364.631	314.070.766
Quindío	63.204.738	44.669.899	38.248.885	57.934.379	73.693.240	75.508.750	138.915.664	146.655.853
Risaralda	604.785.474	594.624.257	531.346.862	600.972.756	622.926.629	673.173.669	840.032.929	896.975.954
San Andrés	292.568	1.203.788	1.480.255	1.682.161	1.666.302	(-)	(-)	(-)
Santander	1.736.432.350	2.095.523.222	2.384.476.922	2.949.523.283	4.161.859.086	5.574.967.959	7.054.693.069	8.004.318.409
Sucre	55.335.198	57.507.438	77.805.223	74.768.344	72.614.321	80.960.437	122.124.414	141.371.343
Tolima	504.294.071	602.052.235	666.990.755	591.037.397	643.587.522	504.343.958	653.215.143	730.497.492
Valle del Cauca	4.495.129.658	5.048.175.746	5.342.821.082	5.594.427.277	6.221.570.203	6.421.867.162	7.464.456.760	7.835.931.849
Otros Departamentos ⁱ	14.631.852	10.690.710	8.978.427	16.564.672	9.750.497	55.846.157	84.984.701	91.125.610

Fuente: DANE - Encuesta Anual Manufacturera.

i. Incluye por reserva estadística, las antiguas intendencias y comisarías y Chocó.

(-) No reportó información en esta variable para este año.

Cuadro 5.1.8.
Total Nacional. Inversión neta, por departamento
2000 - 2007

Valores en miles de pesos

Departamentos	Inversión neta ^g							
	2000	2001	2002	2003	2004	2005	2006	2007
Total Nacional	-1.387.310.679	-1.513.766.640	-2.598.442.913	-2.524.673.674	-1.160.671.462	620.247.336	923.610.272	2.987.642.167
Antioquia	-222.454.153	-52.324.131	-423.812.920	-155.666.203	-310.626.225	-52.899.220	458.274.377	-245.802.286
Atlántico	-97.912.558	-142.192.050	-146.247.248	-1.178.046.270	-108.337.572	89.264.614	-11.877.685	305.568.130
Bogotá, D.C.	-287.441.151	-588.600.936	-444.653.377	-448.804.430	-419.771.874	215.796.052	-67.407.346	474.181.339
Bolívar	-52.890.414	114.104.899	-124.667.167	6.918.332	-151.184.274	87.056.493	81.070.612	955.570.165
Boyacá	-101.037.757	-38.558.506	-75.831.181	-28.397.431	-46.421.110	-42.540.110	43.069.113	141.678.134
Caldas	-21.354.698	-26.179.595	-30.302.084	-20.242.177	13.728.328	2.754.099	10.467.799	100.217.607
Caquetá	-184.372	-363.641	-138.916	79.137	-247.200	-253.889	-341.224	(-)
Casanare	-6.235.506	-3.078.271	241.987	1.893.678	-239.502	(-)	(-)	(-)
Cauca	9.679.298	462.920	-130.563.434	-148.757.160	95.318.387	150.155.782	-71.806.143	340.066.543
Cesar	-3.007.387	-7.657.460	1.197.223	12.871.311	-87.221.543	8.568.291	-2.322.835	-3.551.262
Córdoba	462.102.190	21.028.396	-72.964.834	-62.309.448	-43.532.733	-58.137.129	51.710.247	114.782.017
Cundinamarca	-398.607.909	-57.963.180	-117.115.619	-140.201.618	-66.378.038	141.082.456	26.980.693	41.603.871
Huila	1.864.029	-4.790.040	-5.407.003	-8.508.208	-7.378.669	-7.220.598	-3.242.758	-2.718.734
La Guajira	-25.125	-27.481	-37.060	-66.903	-53.534	-19.689	-21.951	-19.178
Magdalena	-2.231.149	-5.951.483	-6.312.822	-6.378.860	-57.791.816	3.004.989	-7.502.901	878.821
Meta	3.148.407	3.019.723	64.430.827	-2.902.384	-116.131.783	-2.167.670	47.906.368	11.414.016
Nariño	5.820.375	-8.899.123	-4.708.480	-10.820.557	-2.214.940	5.848.968	5.787.632	8.128.327
Norte de Santander	-43.192.558	-2.965.062	-18.225.847	-9.721.509	-16.853.440	12.233.677	8.292.093	9.435.057
Quindío	-2.215.849	-297.275	-14.146.753	-5.767.907	-1.575.063	1.227.322	3.427.271	7.590.998
Risaralda	-42.752.640	-29.994.578	-17.282.082	-61.950.300	-112.941.474	1.505.125	2.716.963	11.598.367
San Andrés	-119.822	-4.477	485.331	-84.671	-29.662	(-)	(-)	(-)
Santander	-224.430.963	7.975.736	-170.124.876	103.224.447	131.488.785	-102.478.347	158.791.632	11.124.662
Sucre	-7.039.166	4.021.515	2.708.502	-10.303.439	9.161.268	-8.108.716	-7.819.387	25.833.609
Tolima	-66.118.162	-82.559.262	-64.804.002	-76.226.680	-50.200.109	-74.287.702	-71.649.098	-25.044.250
Valle del Cauca	-289.280.668	-612.746.197	-800.085.078	-274.612.806	188.838.459	249.642.563	260.002.135	705.294.232
Otros Departamentos ⁱ	-1.392.971	772.919	-76.000	108.382	-76.128	219.975	9.104.665	-188.018

Fuente: DANE - Encuesta Anual Manufacturera.

g. No incluye el valor de la revaluación de activos efectuada en el año ni los ajustes por inflación.

i. Incluye por reserva estadística, las antiguas intendencias y comisarias y Chocó.

(-) No reportó información en esta variable para este año.

Cuadro 5.1.9.
Total Nacional. Total activos, por departamento
2000 - 2007

Valores en miles de pesos

Departamentos	Total activos ^h							
	2000	2001	2002	2003	2004	2005	2006	2007
Total Nacional	46.902.923.070	51.197.933.585	56.150.797.942	60.946.885.769	61.266.215.624	66.806.288.149	74.113.751.546	78.949.232.685
Antioquia	7.819.844.308	8.927.552.135	9.608.263.029	10.747.783.841	10.831.189.679	11.896.822.780	13.212.787.267	13.662.215.659
Atlántico	3.348.660.306	3.504.572.392	4.001.289.873	3.202.919.066	3.228.754.085	3.702.699.142	3.591.838.101	4.068.848.255
Bogotá, D.C.	8.441.358.655	8.943.628.375	9.668.060.147	10.342.516.710	10.354.204.456	11.467.617.017	12.635.249.084	13.779.368.586
Bolívar	2.897.522.865	3.361.252.396	3.805.689.922	4.058.583.261	3.833.033.248	4.217.606.831	4.775.049.988	4.580.355.965
Boyacá	1.798.464.736	1.940.507.559	2.078.284.144	2.257.026.001	1.644.827.855	1.034.302.909	1.797.459.109	2.169.102.993
Caldas	765.721.792	786.916.557	864.507.190	959.988.714	1.013.889.849	1.065.447.925	1.209.213.626	1.334.576.608
Caquetá	5.307.521	5.773.372	6.168.328	6.668.124	3.217.844	3.290.339	6.018.252	(-)
Casanare	16.841.509	13.885.169	15.617.165	18.372.098	21.410.710	(-)	(-)	(-)
Cauca	1.655.710.110	1.934.944.270	2.086.129.827	2.463.215.652	2.041.081.435	2.460.489.223	2.895.834.182	3.224.684.932
Cesar	206.294.653	214.846.663	246.296.791	255.859.150	245.177.364	268.591.691	304.584.698	354.363.188
Córdoba	1.915.253.060	2.233.033.264	2.467.314.213	2.500.792.701	2.335.161.529	2.779.205.119	3.048.652.387	3.288.525.705
Cundinamarca	3.573.520.415	3.797.856.890	4.336.012.054	4.928.538.543	5.240.486.799	5.763.341.410	6.273.682.571	6.606.269.235
Huila	138.152.961	148.815.307	185.009.007	195.067.785	156.839.208	163.040.910	167.535.856	164.470.372
La Guajira	453.073	508.449	548.613	455.568	588.820	402.296	282.199	336.815
Magdalena	186.214.846	235.773.531	262.324.539	277.182.287	197.865.412	223.276.009	243.174.504	263.559.172
Meta	644.642.559	719.610.723	906.891.443	959.706.686	4.158.517.162	4.224.702.993	4.341.927.258	4.292.261.378
Nariño	134.093.150	113.565.619	126.610.225	126.917.895	96.754.531	112.049.030	126.943.136	122.402.991
Norte de Santander	190.282.639	207.948.083	190.736.761	193.740.488	165.659.673	233.764.159	250.922.504	306.482.943
Quindío	78.534.989	84.334.171	58.336.104	57.020.639	47.975.450	53.049.320	113.405.927	122.536.684
Risaralda	1.149.046.556	1.056.065.055	984.859.775	1.039.172.437	889.913.021	1.041.196.462	1.177.132.964	1.161.179.519
San Andrés	1.287.541	896.624	1.628.605	1.804.227	1.566.094	(-)	(-)	(-)
Santander	2.627.648.467	3.071.041.347	3.244.991.028	3.743.056.062	3.706.779.326	3.942.041.377	4.016.578.798	4.339.437.400
Sucre	143.424.805	159.666.537	178.728.156	194.442.523	117.085.441	98.838.001	119.307.003	155.573.263
Tolima	1.166.172.613	1.009.244.896	1.110.842.441	1.206.314.245	1.431.244.058	1.505.523.577	1.654.798.442	1.782.895.642
Valle del Cauca	7.985.281.549	8.710.315.842	9.699.945.820	11.192.612.760	9.491.358.454	10.510.346.320	12.103.539.728	13.116.926.144
Otros Departamentos ⁱ	13.187.392	15.378.359	15.712.742	17.128.306	11.634.121	38.643.309	47.833.962	52.859.236

Fuente: DANE - Encuesta Anual Manufacturera.

h. Revaluados a diciembre de cada año.

i. Incluye por reserva estadística, las antiguas intendencias y comisarias y Chocó.

(-) No reportó información en esta variable para este año.

Cuadro 5.1.10.
Total Nacional. Energía eléctrica consumida, por departamento
2000 - 2007

Departamentos	Energía eléctrica consumida (KWH)							
	2000	2001	2002	2003	2004	2005	2006	2007
Total Nacional	10.607.909.776	11.093.258.924	11.713.825.051	12.224.453.669	12.775.313.778	13.124.495.473	14.053.527.907	14.567.871.211
Antioquia	1.809.657.796	1.726.446.786	1.811.268.150	1.881.321.901	1.954.702.933	2.006.487.572	2.089.956.682	2.115.240.949
Atlántico	755.269.434	720.735.582	771.984.163	797.150.785	827.705.080	892.763.539	912.107.404	971.732.799
Bogotá, D.C.	1.337.805.750	1.369.427.676	1.440.686.287	1.491.414.215	1.632.406.795	1.701.833.906	1.774.350.086	1.863.307.014
Bolívar	770.071.983	799.368.028	848.902.993	920.355.641	971.857.481	1.019.942.257	1.101.017.274	1.176.482.853
Boyacá	775.797.640	742.136.917	744.747.826	792.050.004	950.777.545	537.804.662	734.664.986	743.034.811
Caldas	159.419.817	160.579.674	172.599.762	175.806.618	205.272.444	206.018.275	224.031.843	239.139.597
Caquetá	284.906	330.520	319.961	288.752	326.384	333.760	365.652	(-)
Casanare	5.299.549	3.161.320	2.465.853	2.964.489	4.607.100	(-)	(-)	(-)
Cauca	268.638.225	376.391.155	394.129.925	412.211.393	452.555.511	455.027.722	537.621.456	544.137.102
Cesar	31.036.646	38.090.533	33.250.042	34.380.439	38.097.864	35.176.176	40.430.235	45.759.960
Córdoba	585.753.214	978.077.954	1.177.291.996	1.188.020.566	1.293.848.336	1.310.599.869	1.317.931.337	1.313.350.138
Cundinamarca	729.983.900	772.124.402	875.242.670	914.103.565	946.274.009	1.033.952.936	1.013.063.015	1.111.029.115
Huila	29.813.618	25.722.166	29.053.752	29.918.427	29.427.767	29.229.084	29.795.353	30.601.186
La Guajira	92.216	116.611	148.922	140.026	171.561	152.987	140.625	145.690
Magdalena	27.754.980	31.317.911	30.552.242	34.462.207	37.328.396	39.832.546	42.891.565	43.317.271
Meta	73.892.535	69.399.384	73.519.012	72.046.433	64.306.868	69.094.417	71.226.530	72.952.358
Nariño	18.477.401	13.051.384	13.450.388	15.629.155	14.486.701	14.746.360	14.992.351	14.152.486
Norte de Santander	70.737.145	63.456.010	63.188.074	60.465.014	63.765.230	81.990.798	92.574.472	98.134.831
Quindío	16.438.533	12.851.382	11.364.577	11.664.009	12.474.920	13.444.686	21.060.742	22.815.257
Risaralda	242.266.486	242.601.670	224.918.454	235.630.212	243.094.536	246.155.280	255.003.837	262.369.149
San Andrés	129.654	437.614	365.380	647.056	709.902	(-)	(-)	(-)
Santander	656.249.587	678.916.902	730.668.857	681.107.860	470.933.886	747.940.708	892.221.211	930.606.430
Sucre	82.480.601	72.469.472	79.467.679	76.217.016	76.188.480	83.337.067	91.798.333	88.832.936
Tolima	251.779.709	266.795.127	273.334.923	276.291.457	262.664.893	287.893.561	321.230.706	342.732.763
Valle del Cauca	1.906.240.046	1.921.180.105	1.908.670.727	2.117.883.421	2.218.682.751	2.305.597.367	2.466.777.264	2.527.894.875
Otros Departamentos ⁱ	2.538.405	8.072.639	2.232.436	2.283.008	2.646.405	5.139.938	8.274.948	10.101.641

Fuente: DANE - Encuesta Anual Manufacturera.

i. Incluye por reserva estadística, las antiguas intendencias y comisarias y Chocó.

(-) No reportó información en esta variable para este año.

5.2. Construcción

➤ **Licencias de construcción**

Cuadro 5.2.1. Total Nacional. Comportamiento de la actividad edificadora según licencias en 77 municipios 1995 - 2009

Año	Área aprobada según licencias			Variación porcentual		
	Total	Vivienda	Otros destinos	Total	Vivienda	Otros destinos
	Metros cuadrados					
1995	14.589.771	10.293.084	4.296.687	-11,76	-16,18	1,02
1996	11.300.244	7.601.975	3.698.269	-22,55	-26,14	-13,93
1997	12.163.711	8.980.547	3.183.164	7,64	18,13	-13,93
1998	10.471.540	7.959.440	2.512.100	-13,91	-11,37	-21,08
1999	7.448.153	5.492.545	1.955.608	-28,87	-30,99	-22,15
2000	7.889.331	5.772.976	2.116.355	5,92	5,11	8,22
2001	8.619.634	6.439.780	2.179.854	9,26	11,55	3,00
2002	10.328.202	8.529.807	1.798.395	19,82	32,45	-17,50
2003	13.009.121	10.063.973	2.945.148	25,96	17,99	63,77
2004	12.217.339	9.243.329	2.974.010	-6,09	-8,15	0,98
2005	12.982.573	9.895.343	3.087.230	6,26	7,05	3,81
2006	16.210.039	12.072.331	4.137.708	24,86	22,00	34,03
2007	19.244.758	13.970.442	5.274.316	18,72	15,72	27,47
2008	16.995.564	12.002.347	4.993.217	-11,69	-14,09	-5,33
2009	13.430.705	9.755.385	3.675.320	-20,98	-18,72	-26,39

Fuente: DANE

Gráfico 5.2.1. Total Nacional. Comportamiento de la actividad edificadora según licencias en 77 municipios 1991 - 2009

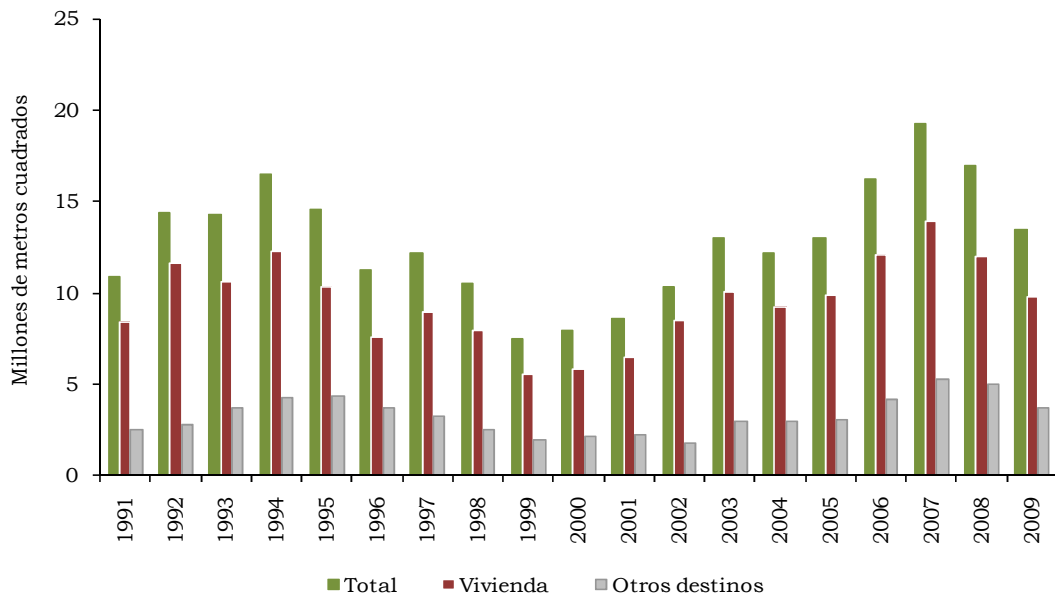

Fuente: DANE

➤ **Censo de edificaciones**

Cuadro 5.2.2.

Total Nacional. Estructura general del censo de edificaciones por trimestre, según cinco áreas urbanas¹ y dos metropolitanas² 2000 - 2009 (trimestres)

Año	Trimestre	Obras culminadas	Obras en proceso				Obras paralizadas o inactivas		
			Total	Obras nuevas	Continúan en proceso	Reinició proceso	Total	Obras nuevas	Continúan paralizadas
2000	I	789.176	3.163.908	491.101	2.508.603	164.204	3.487.832	402.186	3.085.646
	II	847.172	3.205.562	611.934	2.334.127	259.501	3.505.951	472.378	3.033.573
	III	931.057	3.544.932	975.877	2.369.185	199.870	3.393.049	443.014	2.950.035
	IV	1.163.323	3.399.246	747.350	2.549.818	102.078	3.364.298	381.320	2.982.978
2001	I	909.083	3.702.411	774.359	2.620.183	307.869	3.094.699	269.594	2.825.105
	II	1.197.902	3.207.494	690.106	2.442.558	74.830	3.334.664	535.384	2.799.280
	III	1.037.690	3.423.312	861.213	2.428.874	133.225	3.358.059	396.783	2.961.276
	IV	1.495.668	3.394.951	951.037	2.279.920	163.994	3.189.360	275.826	2.913.534
2002	I	1.047.381	4.006.295	1.258.322	2.597.675	150.298	3.120.583	321.017	2.799.566
	II	1.253.529	4.501.664	1.221.403	3.168.433	111.828	3.167.327	388.986	2.778.341
	III	1.541.425	4.944.587	1.655.729	3.152.394	136.464	2.943.707	227.808	2.715.899
	IV	1.698.175	5.183.209	1.668.054	3.370.754	144.401	2.813.828	274.035	2.539.793
2003	I	1.307.713	5.453.758	1.407.948	3.934.354	111.456	2.785.603	255.367	2.530.236
	II	1.598.487	5.717.300	1.439.506	4.116.733	161.061	2.662.637	290.783	2.371.854
	III	1.618.584	6.599.771	2.167.907	4.289.264	142.600	2.663.768	304.724	2.359.044
	IV	1.791.181	7.091.000	1.963.085	4.972.218	155.697	2.527.308	267.917	2.259.391
2004	I	2.021.618	7.212.108	1.909.803	5.099.698	202.607	2.377.875	271.613	2.106.262
	II	1.789.383	7.911.860	2.159.170	5.645.220	107.470	2.405.322	384.727	2.020.595
	III	1.825.457	8.669.065	2.357.528	6.115.784	195.753	2.317.882	339.622	1.978.260
	IV	2.312.582	8.553.341	1.852.996	6.533.044	167.301	2.182.182	287.748	1.894.434
2005	I	2.014.457	8.646.557	1.925.160	6.584.001	137.396	2.137.024	266.420	1.870.604
	II	1.746.152	9.361.350	2.216.247	6.980.761	164.342	2.130.754	325.788	1.804.966
	III	2.202.656	9.634.848	2.335.078	7.090.310	209.460	2.106.209	350.093	1.756.116
	IV	2.350.907	9.894.724	2.483.902	7.211.227	199.595	2.135.188	363.424	1.771.764
2006	I	1.834.902	10.240.266	2.084.195	8.027.787	128.284	2.183.675	320.428	1.863.247
	II	2.409.293	10.524.984	2.491.413	7.806.979	226.592	2.060.428	307.229	1.753.199
	III	3.368.874	9.989.098	2.767.436	7.047.963	173.699	2.055.906	347.914	1.707.992
	IV	2.477.579	11.112.929	3.577.861	7.389.425	145.643	2.045.386	342.958	1.702.428
2007	I	2.677.117	12.043.481	3.533.563	8.357.640	152.278	2.027.435	345.873	1.681.562
	II	1.646.100	13.286.337	2.804.385	10.278.331	203.621	1.984.375	322.784	1.661.591
	III	2.455.429	13.913.127	3.143.406	10.579.906	189.815	2.061.002	411.262	1.649.740
	IV	2.382.761	14.663.012	3.071.092	11.421.601	170.319	2.037.266	357.011	1.680.255
2008	I	2.487.529	15.579.212	3.319.351	12.031.163	228.698	1.981.745	372.404	1.609.341
	II	2.581.732	15.588.301	2.629.807	12.788.965	169.529	2.044.716	389.742	1.654.974
	III	3.009.492	15.220.144	2.615.115	12.349.350	255.679	2.039.649	416.158	1.623.491
	IV	2.810.964	14.029.052	1.794.457	12.088.670	145.925	2.270.642	579.803	1.690.839
2009	I	2.221.730	13.934.635	2.055.850	11.587.791	290.994	2.193.798	362.035	1.831.763
	II	3.132.565	12.735.498	2.177.111	10.429.718	128.669	2.451.982	563.319	1.888.663
	III	2.147.719	12.389.719	1.712.085	10.390.426	287.208	2.438.084	486.233	1.951.851
	IV	3.235.815	11.475.819	2.270.828	8.954.745	250.246	2.565.284	571.273	1.994.011

Fuente: DANE

¹ Áreas urbanas: Bogotá, Cali, Barranquilla, Pereira y Armenia.

² Áreas metropolitanas: Medellín y Bucaramanga.

Cuadro 5.2.3.
Total Nacional. Estructura general del censo de edificaciones por trimestre, según doce áreas urbanas¹ y tres metropolitanas² 2007 - 2009 (trimestres)

Año	Trimestre	Obras culminadas	Obras en proceso				Obras paralizadas o inactivas		
			Total	Obras nuevas	Continúan en proceso	Reinició proceso	Total	Obras nuevas	Continúan paralizadas
2007	III	2.801.728	16.174.351	3.664.279	12.320.257	189.815	2.258.507	530.949	1.727.558
	IV	2.753.435	16.874.468	3.465.747	13.226.464	182.257	2.310.299	479.890	1.830.409
2008	I	2.868.745	18.003.162	3.930.167	13.800.611	272.384	2.310.778	537.462	1.773.316
	II	2.949.882	18.226.195	3.190.668	14.788.520	247.007	2.370.050	496.335	1.873.715
	III	3.538.854	17.688.188	3.007.280	14.390.753	290.155	2.430.976	558.503	1.872.473
	IV	3.182.237	16.699.695	2.305.396	14.133.564	260.735	2.625.999	685.670	1.940.329
2009	I	2.626.987	16.690.306	2.554.228	13.796.889	339.189	2.593.168	490.139	2.103.029
	II	3.544.485	15.453.629	2.670.219	12.581.413	201.997	2.981.630	822.790	2.158.840
	III	2.528.544	15.250.881	2.245.646	12.606.806	398.429	2.992.950	654.444	2.338.506
	IV	3.933.890	14.146.380	2.779.348	11.024.510	342.522	3.141.872	745.867	2.396.005

Fuente: DANE

¹ Áreas urbanas: Bogotá, Cali, Barranquilla, Pereira, Armenia, Cartagena, Ibagué, Manizales, Villavicencio, Neiva, Pasto y Popayán.² Áreas metropolitanas: Medellín, Bucaramanga y Cúcuta.

➤ **Financiación de vivienda**

Cuadro 5.2.4. Total Nacional. Número de unidades y valor de los créditos desembolsados para la compra de vivienda nueva y lotes con servicios, y vivienda usada 1997 - 2009

Año	Total		Vivienda nueva y lotes con servicios		Vivienda usada	
	No. de viviendas	Valor de los créditos ¹	No. de viviendas	Valor de los créditos ¹	No. de viviendas	Valor de los créditos ¹
1997	119.858	2.728.449	61.441	1.399.536	58.417	1.328.913
1998	102.757	2.305.637	62.725	1.327.947	40.032	977.691
1999	42.566	877.376	32.220	624.691	10.346	252.685
2000	40.658	772.048	28.311	474.478	12.347	297.570
2001	38.177	765.748	27.561	471.891	10.616	293.857
2002	48.307	1.099.864	31.835	571.549	16.472	528.315
2003	48.170	1.137.521	36.051	730.974	12.119	406.547
2004	44.952	1.310.325	29.738	797.312	15.214	513.013
2005	49.495	1.677.551	28.278	872.728	21.217	804.823
2006	75.402	2.964.040	36.514	1.234.244	38.888	1.729.796
2007	90.523	3.813.387	48.862	1.903.892	41.661	1.909.495
2008	100.555	4.536.494	56.529	2.492.962	44.026	2.043.532
2009	93.684	4.837.997	52.929	2.641.382	40.755	2.196.615

Fuente: Entidades Financiadoras de Vivienda, Cálculos DANE

¹ Cifras en millones de pesos corrientes.

Tabla 5.2.1. Total Nacional. Número de viviendas financiadas y valor de los créditos individuales desembolsados para la compra de vivienda nueva y lotes con servicios, y vivienda usada, por trimestre 1996 - 2009

Año	I trimestre		II trimestre		III trimestre		IV trimestre	
	No. de viviendas	Valor de los créditos ¹	No. de viviendas	Valor de los créditos ¹	No. de viviendas	Valor de los créditos ¹	No. de viviendas	Valor de los créditos ¹
Vivienda nueva y lotes con servicios								
1996	16.444	335.992	16.991	362.806	20.244	440.472	20.250	427.917
1997	16.394	351.409	15.718	359.890	14.651	333.121	14.678	355.116
1998	16.767	373.523	15.580	331.012	15.990	328.148	14.388	295.264
1999	10.326	225.136	7.748	157.220	6.802	135.650	7.344	106.685
2000	5.044	103.965	7.244	126.317	6.752	120.942	9.271	123.254
2001	6.875	122.922	6.792	120.800	6.237	105.154	7.657	123.015
2002	7.576	128.782	7.166	133.074	7.748	142.018	9.345	167.675
2003	10.293	190.007	8.497	169.102	9.009	187.301	8.252	184.564
2004	7.804	189.949	6.921	179.010	7.485	209.562	7.528	218.791
2005	7.828	228.364	6.549	201.773	6.775	210.661	7.126	231.930
2006	7.313	222.808	7.611	227.015	8.098	293.875	13.492	490.546
2007	11.656	436.556	10.597	373.935	12.244	440.584	14.365	652.817
2008	14.222	574.649	14.291	635.043	14.096	673.515	13.920	609.755
2009	12.892	595.519	11.633	562.442	13.287	688.736	15.117	794.685
Vivienda usada								
1996	10.528	181.144	11.287	204.076	12.305	323.861	13.676	283.415
1997	11.345	247.192	14.352	329.177	14.781	345.591	17.939	406.953
1998	14.173	354.900	11.464	286.380	8.245	184.590	6.150	151.821
1999	3.719	90.378	1.827	46.535	1.956	48.669	2.844	67.103
2000	1.256	33.815	2.984	79.089	3.793	97.474	4.314	87.192
2001	3.566	92.238	2.696	74.651	2.281	63.026	2.073	63.942
2002	2.488	88.680	4.822	157.478	5.323	158.890	3.839	123.267
2003	2.880	93.056	3.072	105.363	3.157	107.870	3.010	100.258
2004	3.079	95.430	3.022	109.254	4.496	155.957	4.617	152.372
2005	3.822	130.564	5.088	193.841	5.380	212.162	6.927	268.256
2006	6.053	229.765	6.374	275.240	11.019	481.788	15.442	743.003
2007	10.712	478.833	9.971	458.061	9.559	439.583	11.419	533.018
2008	10.439	455.560	11.924	551.407	12.059	571.244	9.604	465.321
2009	7.972	384.895	8.961	466.287	11.023	610.030	12.799	735.403

Fuente: Entidades Financiadoras de Vivienda, Cálculos DANE

¹ Cifras en millones de pesos corrientes.

Gráfico 5.2.2. Total Nacional. Número de unidades y valor de los créditos desembolsados para la compra de vivienda nueva y lotes con servicios, y vivienda usada 1997 - 2009

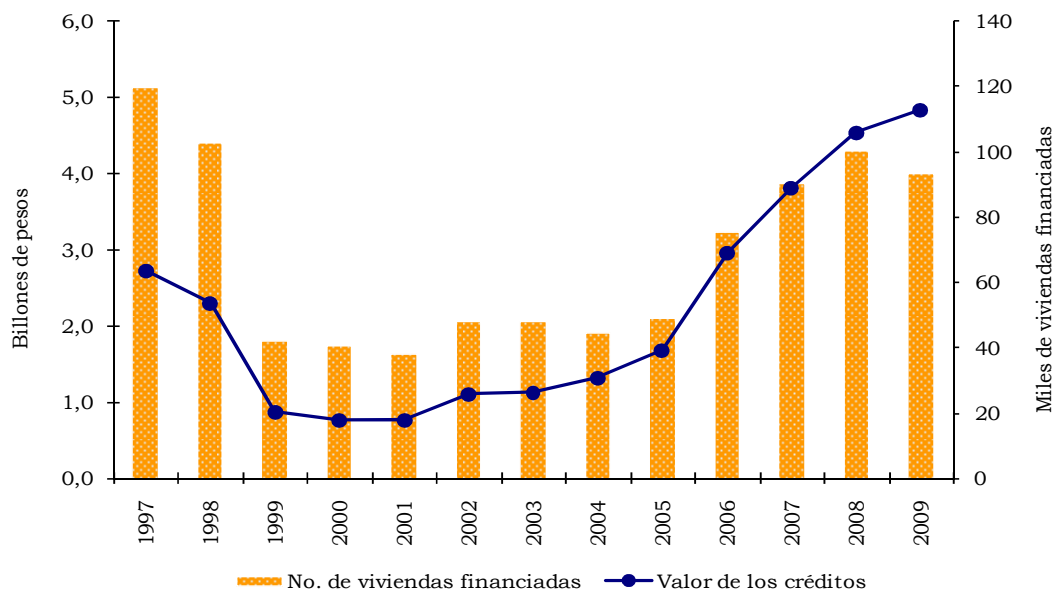

Fuente: Entidades Financiadoras de Vivienda, Cálculos DANE

5.3. Servicios públicos

Gráfico 5.3.1. Consumo residencial de energía eléctrica algunas ciudades 2007 - 2009

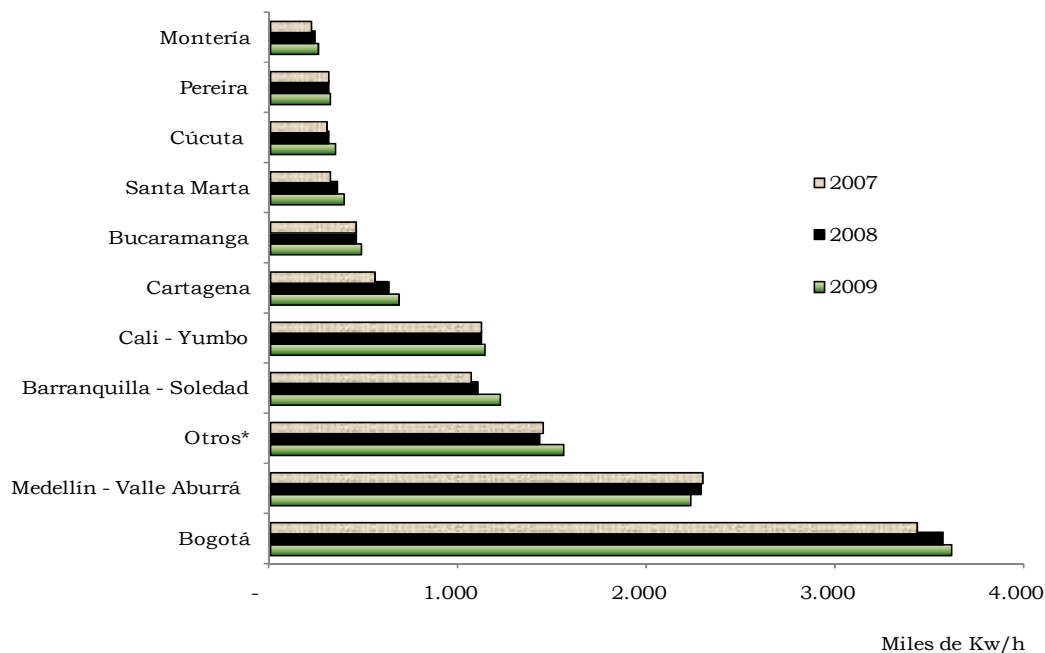

Fuente: Sistema Único de Información de servicios públicos – SUI. Electrificadora de Santander, S.A.
 * Incluye Valledupar, Villavicencio, Manizales - Villamaría, Ibagué, Neiva, Pasto, Armenia, Sincelejo, Riohacha, Quibdó, Tunja y Florencia.

Tabla 5.3.1.
Consumo residencial de energía eléctrica en algunas ciudades
2003 - 2009

Ciudad	2003	2004	2005	2006	2007	2008	2009	Miles de Kw/h	
								Variación porcentual	
								08/07	09/08
Bogotá D.C.	3.071.672	3.163.130	3.256.891	3.334.664	3.427.637	3.572.666	3.607.460	4,2	1,0
Ibagué	59.872	155.209	166.826	170.889	177.677	183.242	185.017	3,1	1,0
Florencia	34.498	37.012	38.001	40.636	42.644	43.502	41.028	2,0	-5,7
Neiva	115.930	118.190	77.371	131.046	131.433	75.023	152.684	-42,9	103,5
Medellín - Valle Aburrá ¹	2.130.803	2.185.786	2.210.044	2.184.973	2.289.533	2.291.268	2.230.668	0,1	-2,6
Quibdó	60.734	55.186	45.094	48.083	52.925	54.377	56.418	2,7	3,8
Cali - Yumbo	1.032.262	1.041.378	1.054.353	1.071.753	1.118.584	1.128.768	1.136.436	0,9	0,7
Pasto	122.573	123.127	125.343	126.654	130.546	133.381	132.856	2,2	-0,4
Bucaramanga ²	(...)	387.636	407.359	430.597	460.423	464.964	481.029	1,0	3,5
Cúcuta	255.203	251.329	262.843	263.151	305.560	314.641	343.446	3,0	9,2
Tunja	47.766	47.044	49.031	52.455	53.398	56.104	56.010	5,1	-0,2
Barranquilla - Soledad	828.326	907.880	1.054.133	1.117.266	1.065.518	1.109.923	1.219.416	4,2	9,9
Cartagena	438.133	482.285	544.457	575.432	555.785	635.806	679.298	14,4	6,8
Santa Marta	232.284	261.486	305.314	344.088	323.928	365.260	393.615	12,8	7,8
Montería	155.557	185.239	203.592	216.558	219.644	244.598	260.285	11,4	6,4
Riohacha	52.702	62.206	71.577	81.626	68.776	79.634	92.869	15,8	16,6
Valledupar	161.642	168.017	176.651	187.602	189.618	189.930	216.249	0,2	13,9
Sincelejo	100.807	99.101	99.328	107.482	107.739	114.565	120.553	6,3	5,2
Manizales y Villamaría	181.098	182.096	184.441	191.049	194.854	190.327	187.151	-2,3	-1,7
Pereira ³	77.337	80.615	285.384	301.128	310.176	315.942	315.714	1,9	-0,1
Armenia	110.258	111.440	115.668	120.493	124.899	125.886	120.895	0,8	-4,0
Villavicencio	126.458	141.515	150.795	161.875	174.664	186.718	195.386	6,9	4,6

Fuente: Sistema Único de Información de servicios públicos - SUI - Información tomada el 12 de julio de 2010. Electrificadora de Santander. S.A.

¹ Incluye Caldas, Sabaneta, Itagüí, Envigado, La Estrella, Bello, Copacabana, Girardota y Barbosa.

² Datos suministrados por el CREE Bucaramanga a partir de información de la Electrificadora de Santander S.A.

³ Incluye Dosquebradas y la Virginia.

Tabla 5.3.2.
Consumo residencial de gas natural en algunas ciudades
2003 - 2009

Ciudad	2003	2004	2005	2006	2007	2008	2009	Miles de m ³	
								Variación porcentual	
								08/07	09/08
Bogotá D.C.	292.063	302.606	316.356	335.954	354.395	279.534	370.440	-21,1	32,5
Ibagué	17.145	18.233	18.012	17.988	21.831	23.279	23.981	6,6	3,0
Neiva	16.926	16.701	16.068	15.785	15.556	15.691	15.505	0,9	-1,2
Medellín - Valle Aburrá ¹	19.965	21.607	34.503	43.414	56.685	67.407	84.106	18,9	24,8
Cali - Yumbo	31.406	43.386	40.770	49.723	56.625	64.211	63.099	13,4	-1,7
Bucaramanga	30.517	30.869	30.175	29.503	27.948	25.750	27.621	-7,9	7,3
Cúcuta	(...)	13.900	13.208	13.066	13.177	(...)	13.331	(-)	(-)
Tunja	3.798	4.208	4.794	5.075	6.022	6.124	7.271	1,7	18,7
Barranquilla - Soledad	68.935	69.587	68.025	66.796	67.088	55.741	66.084	-16,9	18,6
Cartagena	38.835	39.513	38.471	37.824	37.826	31.968	37.755	-15,5	18,1
Santa Marta	16.530	16.991	16.823	16.647	16.853	13.943	16.875	-17,3	21,0
Montería	11.470	11.954	12.037	12.053	12.456	10.998	13.164	-11,7	19,7
Riohacha	4.087	4.097	4.161	4.292	4.335	3.904	4.442	-10,0	13,8
Valledupar	12.033	12.480	12.487	12.821	13.418	11.536	13.947	-14,0	20,9
Sincelejo	9.956	10.145	10.056	10.070	10.172	8.714	10.610	-14,3	21,8
Manizales y Villamaría	9.595	10.591	11.581	13.062	13.832	15.302	18.031	10,6	17,8
Pereira ²	7.990	10.384	11.940	13.845	15.627	16.934	(...)	8,4	(-)
Armenia	3.547	4.723	5.468	6.235	7.036	8.404	(...)	19,4	(-)
Villavicencio	15.245	15.178	14.803	14.540	14.338	14.778	14.752	3,1	-0,2

Fuente: Sistema Único de Información de servicios públicos - SUI - Información tomada el 12 de julio de 2010.

¹ Incluye Caldas, Sabaneta, Itagüí, Envigado, La Estrella, Bello, Copacabana, Girardota y Barbosa.

² Incluye Dosquebradas y la Virginia.

Tabla 5.3.3.
Consumo total de acueducto en algunas ciudades
2003 - 2009

Ciudad	2003	2004	2005	2006	2007	2008	2009	Miles de m ³	
								Variación porcentual	
								08/07	09/08
Bogotá D.C.	261.951	257.752	257.343	265.601	282.408	275.771	271.492	-2,4	-1,6
Ibagué	21.875	21.197	21.008	21.998	20.866	20.873	24.738	0,0	18,5
Neiva	20.079	19.994	19.166	19.618	21.186	18.407	19.816	-13,1	7,6
Medellín - Valle Aburrá ¹	181.075	181.171	184.662	184.707	194.809	192.316	189.055	-1,3	-1,7
Cali - Yumbo	132.399	133.934	133.099	120.990	133.668	132.375	129.456	-1,0	-2,2
Bucaramanga	37.404	35.880	31.968	32.126	33.323	33.129	32.797	-0,6	-1,0
Cúcuta	27.516	23.684	23.332	26.325	40.106	31.293	30.071	-22,0	-3,9
Tunja	6.789	5.663	6.379	5.616	6.372	5.985	6.013	-6,1	0,5
Barranquilla - Soledad	81.180	80.008	78.227	75.956	74.370	73.710	73.620	-0,9	-0,1
Cartagena	33.093	35.356	35.841	37.349	38.471	39.789	40.541	3,4	1,9
Santa Marta	15.828	14.971	14.605	13.994	13.052	12.658	13.084	-3,0	3,4
Montería	12.312	11.492	12.913	11.583	12.123	12.414	13.409	2,4	8,0
Riohacha	3.816	4.304	4.221	3.668	3.756	3.703	3.710	-1,4	0,2
Valledupar	18.371	19.705	19.077	18.741	18.455	20.061	20.080	8,7	0,1
Sincelejo	5.041	5.404	5.920	5.729	5.008	5.458	5.534	9,0	1,4
Manizales y Villamaría	21.126	21.039	20.945	21.461	21.202	21.158	19.097	-0,2	-9,7
Pereira ²	31.226	31.963	32.767	36.891	42.702	42.328	41.731	-0,9	-1,4
Armenia	13.661	14.523	15.870	15.035	15.005	14.756	14.248	-1,7	-3,4
Villavicencio ³	(...)	(...)	(...)	13.040	12.374	12.585	11.686	1,7	-7,1

Fuente: Sistema Único de Información de servicios públicos - SUI - Información tomada el 12 de julio de 2010.

¹ Incluye Caldas, Sabaneta, Itagüi, Envigado, La Estrella, Bello, Copacabana, Girardota y Barbosa.

² Incluye Dosquebradas y la Virginia.

³ Datos suministrados por el CREE Villavicencio con base en la empresa de acueducto de la ciudad.

Tabla 5.3.4.
Consumo industrial de acueducto en algunas ciudades
2003 - 2009

Ciudad	2003	2004	2005	2006	2007	2008	2009	Miles de m ³	
								Variación porcentual	
								08/07	09/08
Bogotá D.C.	14.977	15.260	16.129	17.407	20.246	18.269	16.833	-9,8	-7,9
Ibagué	981	768	688	1.078	970	1.071	1.269	10,4	18,6
Neiva	163	152	122	124	94	88	120	-5,8	35,8
Medellín - Valle Aburrá ¹	13.216	13.580	13.791	14.134	14.425	13.472	12.345	-6,6	-8,4
Cali - Yumbo	4.136	3.952	3.963	3.814	4.760	4.034	3.399	-15,3	-15,8
Bucaramanga	685	757	487	431	458	493	532	7,6	8,0
Cúcuta	202	98	68	178	259	116	100	-55,4	-13,6
Tunja	29	17	19	18	30	22	16	-25,4	-25,2
Barranquilla - Soledad	6.228	5.958	5.748	5.214	5.409	5.386	5.191	-0,4	-3,6
Cartagena	2.777	2.683	2.651	2.783	2.867	3.056	2.996	6,6	-2,0
Santa Marta	818	925	1.048	1.179	1.127	1.249	1.276	10,8	2,1
Montería	367	282	277	260	280	336	340	20,3	1,0
Riohacha	(-)	(-)	(-)	(-)	(-)	(-)	(-)	-	-
Valledupar	751	770	651	515	539	363	369	-32,7	1,6
Sincelejo	27	15	13	16	30	24	39	-18,0	60,2
Manizales y Villamaría	830	940	1.011	1.161	1.204	1.206	996	0,2	-17,4
Pereira ²	1.031	866	813	796	827	815	878	-1,4	7,7
Armenia	138	129	114	109	99	95	104	-4,4	9,0
Villavicencio ³	(...)	(...)	(...)	153	160	75	35	-53,2	-53,6

Fuente: Sistema Único de Información de servicios públicos - SUI - Información tomada el 12 de julio de 2010.

¹ Incluye Caldas, Sabaneta, Itagüi, Envigado, La Estrella, Bello, Copacabana, Girardota y Barbosa.

² Incluye Dosquebradas y la Virginia.

³ Datos suministrados por el CREE Villavicencio con base en la empresa de acueducto de la ciudad.

Tabla 5.3.5.
Consumo comercial de acueducto en algunas ciudades
2003 - 2009

Ciudad	2003	2004	2005	2006	2007	2008	2009	Miles de m ³	
								Variación porcentual	
								08/07	09/08
Bogotá D.C.	21.919	23.222	25.614	27.332	29.431	28.357	27.176	-3,6	-4,2
Ibagué	1.756	1.771	1.988	1.977	1.805	1.892	2.214	4,8	17,0
Neiva	1.901	1.863	1.803	1.865	2.291	1.802	1.880	-21,3	4,4
Medellín - Valle Aburrá ¹	14.686	14.603	15.123	15.123	16.367	15.904	15.791	-2,8	-0,7
Cali - Yumbo	13.034	13.040	13.235	11.645	14.992	15.403	14.690	2,7	-4,6
Bucaramanga	4.481	4.523	4.584	4.677	5.076	5.012	4.850	-1,3	-3,2
Cúcuta	2.160	1.928	961	2.028	3.398	2.743	2.322	-19,3	-15,3
Tunja	609	486	569	541	596	587	576	-1,5	-1,8
Barranquilla - Soledad	6.579	6.430	6.560	7.193	7.133	7.034	6.858	-1,4	-2,5
Cartagena	3.032	3.217	3.404	3.638	3.811	3.828	3.808	0,5	-0,5
Santa Marta	1.326	1.243	1.201	1.227	1.205	1.133	1.157	-5,9	2,1
Montería	1.345	980	1.026	986	1.029	1.104	1.098	7,3	-0,6
Riohacha	352	346	337	367	420	284	267	-32,3	-6,0
Valledupar	951	1.112	1.081	1.086	1.097	1.246	1.269	13,6	1,8
Sincedejo	498	326	323	342	340	367	405	7,9	10,4
Manizales y Villamaría	1.565	1.592	1.587	1.672	1.631	1.573	1.417	-3,5	-9,9
Pereira ²	2.727	2.863	3.334	3.700	3.714	3.620	3.354	-2,5	-7,4
Armenia	1.034	1.000	2.349	1.595	1.654	1.567	1.442	-5,3	-8,0
Villavicencio ³	(...)	(...)	(...)	1.152	1.143	1.301	1.173	13,8	-9,9

Fuente: Sistema Único de Información de servicios públicos - SUI - Información tomada el 12 de julio de 2010.

¹ Incluye Caldas, Sabaneta, Itagüi, Envigado, La Estrella, Bello, Copacabana, Girardota y Barbosa.

² Incluye Dosquebradas y la Virginia.

³ Datos suministrados por el CREE Villavicencio con base en la empresa de acueducto de la ciudad.

Tabla 5.3.6.
Consumo residencial de acueducto en algunas ciudades
2003 - 2009

Ciudad	2003	2004	2005	2006	2007	2008	2009	Miles de m ³	
								Variación porcentual	
								08/07	09/08
Bogotá D.C.	201.296	196.643	194.283	197.904	202.408	200.502	199.015	-0,9	-0,7
Ibagué	18.306	17.679	17.268	17.698	16.950	16.860	19.587	-0,5	16,2
Neiva	16.539	16.447	15.707	16.116	17.481	15.438	16.864	-11,7	9,2
Medellín - Valle Aburrá ¹	142.230	141.522	143.883	143.955	151.650	150.723	149.848	-0,6	-0,6
Cali - Yumbo	108.684	110.468	109.507	99.645	108.421	107.619	106.290	-0,7	-1,2
Bucaramanga	28.486	26.700	23.326	23.545	23.937	23.647	23.446	-1,2	-0,8
Cúcuta	23.730	20.308	21.051	22.725	34.304	26.313	25.821	-23,3	-1,9
Tunja	5.611	4.733	5.302	4.631	5.226	4.898	4.957	-6,3	1,2
Barranquilla - Soledad	64.958	64.088	62.301	59.863	58.306	57.434	57.629	-1,5	0,3
Cartagena	23.891	25.944	26.307	27.241	28.387	29.593	30.384	4,3	2,7
Santa Marta	12.548	11.632	11.160	10.396	9.609	9.347	9.666	-2,7	3,4
Montería	9.053	9.119	10.331	9.465	9.965	10.112	11.019	1,5	9,0
Riohacha	3.332	3.127	3.729	3.178	3.077	3.216	3.258	4,5	1,3
Valledupar	15.343	16.304	15.771	15.593	15.398	16.963	17.238	10,2	1,6
Sincelejo	4.231	4.741	5.198	4.981	4.253	4.615	4.623	8,5	0,2
Manizales y Villamaría	17.474	17.314	17.178	17.452	17.191	17.164	15.591	-0,2	-9,2
Pereira ²	25.955	26.726	27.043	27.131	26.899	26.528	26.291	-1,4	-0,9
Armenia	11.790	12.758	12.740	12.641	12.562	12.417	12.097	-1,2	-2,6
Villavicencio ³	(...)	(...)	(...)	11.332	10.588	10.659	10.060	0,7	-5,6

Fuente: Sistema Único de Información de servicios públicos - SUI - Información tomada el 12 de julio de 2010.

¹ Incluye Caldas, Sabaneta, Itagüi, Envigado, La Estrella, Bello, Copacabana, Girardota y Barbosa.

² Incluye Dosquebradas y la Virginia.

³ Datos suministrados por el CREE Villavicencio con base en la empresa de acueducto de la ciudad.

Tabla 5.3.7.
Consumo de acueducto destinado a otros usos en algunas ciudades**
2003 - 2009

Ciudad	2003	2004	2005	2006	2007	2008	2009	Miles de m ³	
								Variación porcentual	
								08/07	09/08
Bogotá D.C.	23.759	22.626	21.317	22.958	30.323	28.643	28.468	-5,5	-0,6
Ibagué	832	980	1.065	1.244	1.141	1.051	1.667	-7,9	58,7
Neiva	1.476	1.532	1.534	1.514	1.320	1.079	951	-18,3	-11,9
Medellín - Valle Aburrá ¹	10.943	11.467	11.865	11.495	12.368	12.217	11.071	-1,2	-9,4
Cali - Yumbo	6.545	6.473	6.394	5.887	5.494	5.319	5.077	-3,2	-4,5
Bucaramanga	3.751	3.900	3.570	3.473	3.852	3.977	3.968	3,3	-0,2
Cúcuta	1.424	1.351	1.252	1.394	2.145	2.121	1.829	-1,1	-13,8
Tunja	541	426	490	426	520	477	463	-8,2	-3,1
Barranquilla - Soledad	3.415	3.532	3.618	3.686	3.522	3.857	3.942	9,5	2,2
Cartagena	3.392	3.513	3.479	3.687	3.406	3.311	3.354	-2,8	1,3
Santa Marta	1.136	1.171	1.196	1.192	1.111	928	986	-16,4	6,2
Montería	1.547	1.111	1.279	872	850	861	952	1,3	10,6
Riohacha	132	830	155	124	259	203	184	-21,4	-9,4
Valledupar	1.326	1.519	1.574	1.547	1.421	1.489	1.204	4,8	-19,2
Sincedejo	285	322	386	391	385	452	467	17,2	3,4
Manizales y Villamaría	1.257	1.194	1.170	1.176	1.175	1.215	1.093	3,4	-10,0
Pereira ²	1.513	1.508	1.577	5.265	11.261	11.364	11.207	0,9	-1,4
Armenia	698	635	667	690	689	676	605	-1,9	-10,5
Villavicencio ³	(...)	(...)	(...)	403	482	550	418	14,0	-24,0

Fuente: Sistema Único de Información de servicios públicos - SUI - Información tomada el 12 de julio de 2010.

** Otros usos agrupa principalmente los sectores oficial, especial, provisional, temporal y agua en bloque.

¹ Incluye Caldas, Sabaneta, Itagüí, Envigado, La Estrella, Bello, Copacabana, Girardota y Barbosa.

² Incluye Dosquebradas y la Virginia.

³ Datos suministrados por el CREE Villavicencio con base en la empresa de acueducto de la ciudad.

Gráfico 5.3.2. Consumo residencial de gas natural en algunas ciudades 2007 - 2009

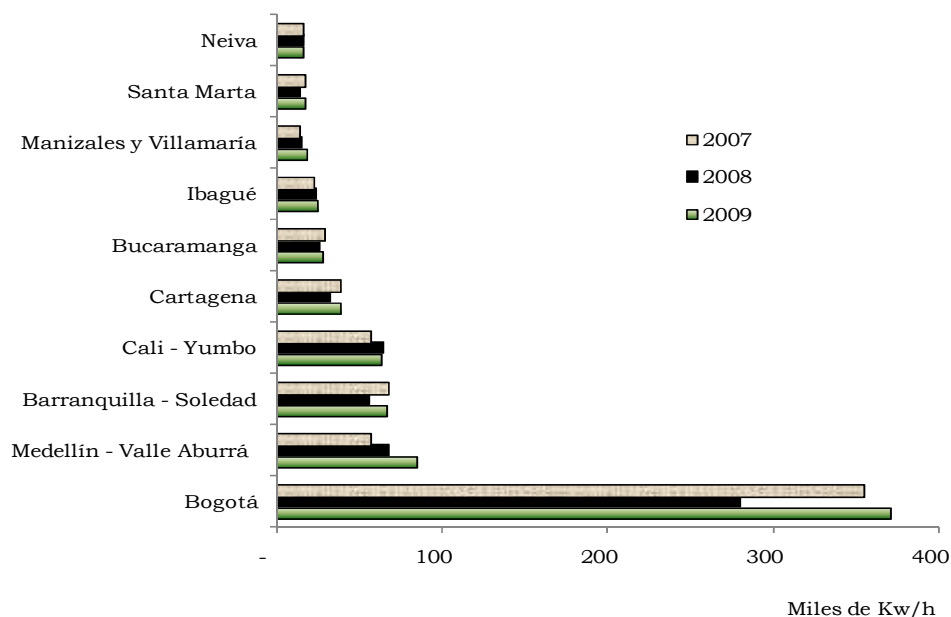

Fuente: Sistema Único de Información de servicios públicos - SUI - Información tomada el 12 de julio de 2010.

Gráfico 5.3.3. Consumo total de acueducto en algunas ciudades 2007 - 2009

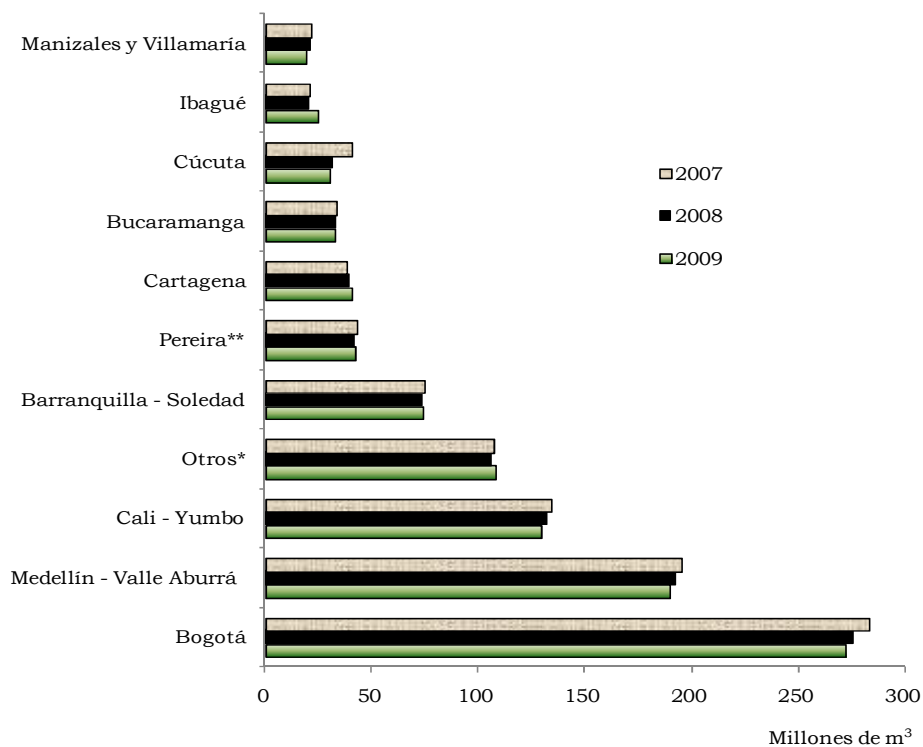

Fuente: Sistema Único de Información de servicios públicos - SUI - Información tomada el 12 de julio de 2010.

* Incluye Valledupar, Neiva, Armenia, Montería, Santa Marta, Villavicencio, Tunja, Sincelejo y Riohacha.

** Incluye Dosquebradas y La Virginia.

Tabla 5.3.8.
Número de suscriptores al servicio de acueducto en algunas ciudades
2003 - 2009

Ciudad	2003	2004	2005	2006	2007	2008	2009	Variación porcentual	
								08/07	09/08
Bogotá D.C.	1.101.858	1.400.213	1.438.604	1.508.015	1.573.464	1.608.260	1.653.899	2,2	2,8
Medellín - Valle Aburrá ¹	761.010	773.613	791.095	820.611	871.993	893.391	918.748	2,5	2,8
Cali - Yumbo	449.239	431.810	461.066	443.500	481.779	514.904	533.680	6,9	3,6
Barranquilla - Soledad	272.850	280.016	287.625	295.376	301.240	312.050	324.680	3,6	4,0
Cartagena	135.808	142.841	148.129	153.658	160.999	168.167	175.401	4,5	4,3
Pereira ²	142.830	145.336	145.626	141.684	139.635	145.832	147.639	4,4	1,2
Cúcuta	118.760	117.023	113.033	188.964	194.896	143.688	133.910	-26,3	-6,8
Bucaramanga	127.769	129.882	113.156	115.755	118.378	121.392	125.601	2,5	3,5
Ibagué	88.670	90.510	92.335	94.406	96.793	99.405	101.615	2,7	2,2
Manizales y Villamaría	85.823	88.893	90.727	92.199	94.785	97.530	90.839	2,9	-6,9
Armenia	72.658	73.948	74.635	76.272	77.245	78.505	79.366	1,6	1,1
Neiva	67.282	69.860	71.283	73.331	74.896	77.757	75.369	3,8	-3,1
Villavicencio	58.260	39.785	58.030	73.510	77.497	75.070	73.312	-3,1	-2,3
Valledupar	49.261	54.908	56.136	57.983	60.118	62.277	64.769	3,6	4,0
Montería	46.523	45.701	46.503	49.374	54.692	55.396	60.853	1,3	9,9
Santa Marta	37.443	38.905	38.756	39.430	40.212	40.791	42.115	1,4	3,2
Sincelejo	36.360	37.190	36.666	36.902	37.926	39.516	40.907	4,2	3,5
Tunja	(...)	31.204	31.983	30.386	33.128	34.121	36.671	3,0	7,5
Riohacha	14.197	12.700	17.204	20.670	15.916	17.765	18.199	11,6	2,4

Fuente: Sistema Único de Información de servicios públicos - SUI - Información tomada el 12 de julio de 2010.

¹ Incluye Caldas, Sabaneta, Itagüí, Envigado, La Estrella, Bello, Copacabana, Girardota y Barbosa.

² Incluye Dosquebradas y la Virginia.

Tabla 5.3.9.
Número de suscriptores al servicio de gas natural en algunas ciudades
2003 – 2009

Ciudad	2003	2004	2005	2006	2007	2008	2009	Variación porcentual	
								08/07	09/08
Bogotá D.C.	1.010.499	1.043.909	1.152.250	1.228.960	1.327.873	1.406.882	1.477.233	6,0	5,0
Medellín - Valle Aburrá ¹	85.784	119.182	156.594	206.511	280.093	366.274	436.268	30,8	19,1
Cali - Yumbo	193.490	374.755	286.351	323.546	363.690	397.260	423.937	9,2	6,7
Barranquilla - Soledad	258.997	264.964	271.055	280.059	289.271	302.017	313.468	4,4	3,8
Cartagena	125.987	131.695	136.833	143.306	151.401	158.141	162.191	4,5	2,6
Bucaramanga	97.901	102.633	105.270	108.103	110.163	114.385	117.865	3,8	3,0
Pereira ²	38.851	49.779	56.895	65.043	75.034	87.475	101.834	16,6	16,4
Ibagué	63.046	66.111	70.674	77.624	85.642	91.326	95.609	6,6	4,7
Villavicencio	69.036	72.143	74.549	77.825	81.575	85.750	89.937	5,1	4,9
Neiva	60.753	63.457	65.520	69.190	73.056	75.767	78.140	3,7	3,1
Santa Marta	62.426	64.175	66.217	68.417	71.795	75.093	78.000	4,6	3,9
Manizales y Villamaría	38.386	41.623	45.891	52.157	54.483	64.527	73.446	18,4	13,8
Valledupar	45.903	47.916	49.574	52.122	56.174	59.799	62.630	6,5	4,7
Montería	40.199	43.024	45.750	48.669	52.253	55.366	58.248	6,0	5,2
Cúcuta	45.193	(...)	55.338	55.218	55.811	56.396	56.819	1,0	0,8
Armenia	18.013	24.056	28.235	31.889	36.454	42.602	49.685	16,9	16,6
Sincelejo	33.670	35.696	38.093	40.374	42.997	44.888	46.571	4,4	3,7
Tunja	13.475	13.983	16.003	16.731	20.549	23.641	25.861	15,0	9,4
Riohacha	16.080	16.968	17.803	19.260	20.256	20.093	21.723	-0,8	8,1

Fuente: Sistema Único de Información de servicios públicos - SUI - Información tomada el 12 de julio de 2010.

¹ Incluye Caldas, Sabaneta, Itagüi, Envigado, La Estrella, Bello, Copacabana, Girardota y Barbosa.

² Incluye Dosquebradas y la Virginia.

Tabla 5.3.10.
Número de suscriptores al servicio de telefonía en algunas ciudades
2003 - 2008

Ciudad	2003	2004	2005	2006	2007	2008	Var. % 08/07
Bogotá	2.352.685	2.769.995	2.913.095	2.338.611	2.176.418	2.303.989	5,9
Medellín - Valle Aburrá ¹	915.932	972.140	999.435	1.082.762	1.109.895	1.169.403	5,4
Cali - Yumbo	590.163	600.458	838.507	723.928	617.528	625.679	1,3
Barranquilla - Soledad	316.016	223.930	230.869	191.613	259.410	227.241	-12,4
Pereira ²	170.281	172.138	177.982	174.135	173.156	178.996	3,4
Bucaramanga	155.778	151.415	154.812	148.566	147.921	147.757	-0,1
Cartagena	93.216	113.919	107.091	111.536	120.594	115.251	-4,4
Manizales y Villamaría	119.789	119.412	135.253	113.795	108.535	109.663	1,0
Cúcuta	93.699	108.824	108.795	112.705	113.746	107.958	-5,1
Ibagué	86.015	88.883	95.597	103.659	110.385	106.258	-3,7
Neiva	55.407	65.339	67.441	70.888	79.196	80.057	1,1
Villavicencio	83.746	85.490	82.629	76.681	67.760	64.169	-5,3
Armenia	74.743	66.733	70.858	69.231	68.518	62.177	-9,3
Santa Marta	49.027	45.530	57.100	57.196	56.253	51.901	-7,7
Montería	41.373	50.026	47.157	44.831	42.459	40.893	-3,7
Valledupar	42.655	34.768	34.213	40.081	40.094	39.654	-1,1
Sincelejo	21.078	28.702	31.775	32.788	31.480	28.536	-9,4
Tunja	32.692	31.426	30.937	29.856	27.058	25.044	-7,4
Riohacha	9.152	9.009	9.735	10.713	10.621	10.483	-1,3

Fuente: Sistema Único de Información de servicios públicos - SUI - Información tomada el 12 de julio de 2010.

¹ Incluye Caldas, Sabaneta, Itagüi, Envigado, La Estrella, Bello, Copacabana, Girardota y Barbosa.

² Incluye Dosquebradas y la Virginia.

Nota: Al 12 de julio de 2010, el SUI no reportaba número de suscriptores al servicio de telefonía del año 2009.

6. COMERCIO EXTERIOR

6.1. Exportaciones totales

Cuadro 6.1.1. Total Nacional. Exportaciones totales registradas en valores FOB, según CIU Rev. 3 2000 - 2009

Sector	2000	2001	2002	2003	2004	2005	2006	2007	2008	2009	Miles de dólares FOB	
											Variación porcentual	
											08/07	09/08
Total Nacional	13.158.401	12.329.896	11.975.424	13.128.524	16.788.328	21.190.439	24.390.975	29.991.332	37.625.882	32.852.995	25,5	-12,7
Sector agropecuario, ganadería, caza y silvicultura	1.172.735	1.133.617	1.189.750	1.187.108	1.398.617	1.713.391	1.861.548	2.104.805	2.130.181	2.076.854	1,2	-2,5
Sector minero	4.900.005	3.784.333	3.564.083	3.886.153	4.810.550	6.523.124	7.415.028	8.971.451	14.268.358	13.785.632	59,0	-3,4
Sector Industrial	7.073.482	7.397.456	7.199.759	7.978.683	10.468.623	12.777.530	14.966.049	18.837.619	21.171.953	16.875.170	12,4	-20,3
Productos alimenticios y bebidas	1.912.320	1.714.011	1.665.994	1.767.233	2.105.839	2.828.338	3.002.320	3.663.304	4.489.326	3.857.989	22,5	-14,1
Productos de tabaco	17.594	22.266	43.238	53.957	71.825	34.844	32.734	38.849	21.082	14.428	-45,7	-31,6
Fabricación de productos textiles	312.270	320.120	254.261	300.736	429.369	446.435	502.485	871.769	1.072.566	701.772	23,0	-34,6
Fabricación de prendas de vestir	466.205	508.195	473.071	557.373	748.075	792.051	814.685	1.098.864	1.004.720	501.086	-8,6	-50,1
Cuero y sus derivados; calzado	166.965	182.732	150.404	157.091	188.781	202.110	237.553	463.530	670.058	289.122	44,6	-56,9
Industria maderera	34.290	35.165	35.695	27.072	31.960	35.011	44.427	71.093	73.709	42.358	3,7	-42,5
Papel, cartón y sus productos	167.016	221.426	216.748	240.182	282.784	322.901	393.656	503.501	592.892	547.216	17,8	-7,7
Actividades de edición e impresión	170.751	211.218	187.613	186.193	216.818	231.142	238.932	293.430	277.747	216.741	-5,3	-22,0
Fabricación de productos de la refinación del petróleo	777.620	706.588	712.881	936.180	1.322.271	1.684.167	1.895.729	1.942.499	3.213.156	2.101.002	65,4	-34,6
Fabricación de sustancias y productos químicos	1.270.840	1.264.419	1.229.925	1.090.214	1.373.084	1.595.351	1.805.916	2.168.838	2.674.280	2.482.344	23,3	-7,2
Fabricación de productos de caucho y plástico	226.458	263.083	286.191	304.437	389.634	477.303	568.643	690.464	771.570	620.022	11,7	-19,6
Otros productos minerales no metálicos	224.971	253.594	291.629	301.167	356.492	422.458	519.135	604.143	585.193	470.289	-3,1	-19,6
Fabricación de productos metalúrgicos básicos	396.826	447.734	571.561	1.230.112	1.560.200	1.886.346	2.713.992	3.292.825	2.751.300	2.797.662	-16,4	1,7
Productos elaborados de metal	134.057	158.186	159.188	137.447	192.104	218.174	270.394	350.353	468.938	349.958	33,8	-25,4
Fabricación de maquinaria y equipo	148.288	197.968	136.592	138.941	249.514	277.017	326.341	462.933	609.484	553.796	31,7	-9,1
Fabricación de maquinaria de oficina	2.964	8.117	8.368	8.162	25.548	10.468	12.901	12.608	14.561	10.048	15,5	-31,0
Fabricación de maquinaria y aparatos eléctricos	123.896	136.913	128.856	101.512	133.015	189.665	272.574	430.265	476.849	422.738	10,8	-11,3
Fabricación de equipos de telecomunicaciones	12.220	10.458	14.325	27.225	25.487	42.180	44.753	42.817	57.596	73.457	34,5	27,5
Fabricación de instrumentos médicos	23.242	25.543	30.100	32.798	46.458	57.503	63.987	74.234	88.867	104.468	19,7	17,6
Fabricación de vehículos	227.951	444.213	354.165	123.621	419.924	653.041	750.605	1.135.037	538.588	249.769	-52,5	-53,6
Fabricación de otros tipos de transporte	58.943	51.498	37.569	50.759	56.314	96.951	123.066	163.980	220.672	138.475	34,6	-37,2
Fabricación de muebles; industrias manufactureras	195.729	212.528	209.433	202.259	234.971	264.616	307.728	425.727	464.406	310.220	9,1	-33,2
Reciclaje	2.065	1.482	1.952	4.013	8.155	9.456	23.492	36.557	34.390	20.209	-5,9	-41,2
Demás Sectores	12.179	14.490	21.833	76.581	110.539	176.395	148.350	77.457	55.391	115.339	-28,5	108,2

Fuente: DANE - DIAN, Cálculos DANE

Cuadro 6.1.2.
Exportaciones totales registradas en valores FOB, por departamento
2005 - 2009

Departamento de Origen	2005	2006	2007	2008	2009 ^P	Miles de dólares FOB	
						Variación porcentual	
						08/07	09/08
Antioquia	3.028.681	3.364.765	3.982.033	4.038.692	4.125.619	1,4	2,2
Bogotá	1.742.234	2.342.867	3.003.390	3.585.828	2.885.396	19,4	-19,5
La Guajira	1.185.760	1.231.379	1.544.653	2.343.924	2.865.590	51,7	22,3
Cesar	1.333.769	1.616.491	1.857.023	2.337.271	2.455.907	25,9	5,1
Valle del Cauca	1.624.515	1.882.209	2.144.399	2.286.843	2.072.561	6,6	-9,4
Cundinamarca	1.797.313	1.893.895	2.319.709	2.408.178	1.656.726	3,8	-31,2
Bolivar	1.087.965	1.062.837	1.139.407	1.397.665	1.263.515	22,7	-9,6
Atlántico	696.026	888.543	1.178.228	1.313.058	1.088.233	11,4	-17,1
Norte de Santander	132.309	221.684	682.273	1.328.573	736.108	94,7	-44,6
Santander	319.847	278.491	477.469	615.197	678.946	28,8	10,4
Córdoba	756.516	1.162.827	1.766.424	953.250	631.657	-46,0	-33,7
Caldas	458.376	488.602	617.736	750.123	601.280	21,4	-19,8
Risaralda	361.312	370.735	404.856	457.482	470.366	13,0	2,8
Magdalena	241.142	232.327	350.012	344.906	379.535	-1,5	10,0
Huila	161.571	184.566	288.398	334.418	300.911	16,0	-10,0
Cauca	169.945	255.013	221.978	211.918	273.066	-4,5	28,9
Boyacá	107.713	146.405	167.517	329.167	196.498	96,5	-40,3
Quindío	134.477	126.348	158.562	159.872	162.150	0,8	1,4
Tolima	161.151	157.499	142.823	145.106	112.321	1,6	-22,6
Sucre	41.952	42.520	80.232	126.757	86.602	58,0	-31,7
Nariño	87.109	93.124	114.556	111.152	55.690	-3,0	-49,9
Chocó	3.607	15.224	45.729	93.214	14.284	103,8	-84,7
Meta	1.754	740	5.764	12.830	3.973	122,6	-69,0
San Andrés	8.839	6.535	831	824	1.434	-0,8	74,1
Arauca	11.692	22.799	13.614	4.911	1.133	-63,9	-76,9
Guainía	34	14	35	379	930	*	145,7
Casanare	224	234	636	482	307	-24,1	-36,4
Vaupés	18	55	114	906	209	*	-77,0
Putumayo	24	82	12	75	123	*	63,3
Caquetá	89	366	16	287	34	*	-88,2
Amazonas	642	698	1.200	80.845	24	*	-100,0
Guaviare	(-)	(-)	221	25	0	-88,8	-98,5
Vichada	120	151	(-)	37	(-)	(-)	-100,0

Fuente: DANE - DIAN, Cálculos CREE Manizales

Nota: no se incluyen exportaciones de petróleo y sus derivados.

^P Cifras provisionales

Gráfico 6.1.1.
Exportaciones totales por principales departamentos de origen
2007 - 2009

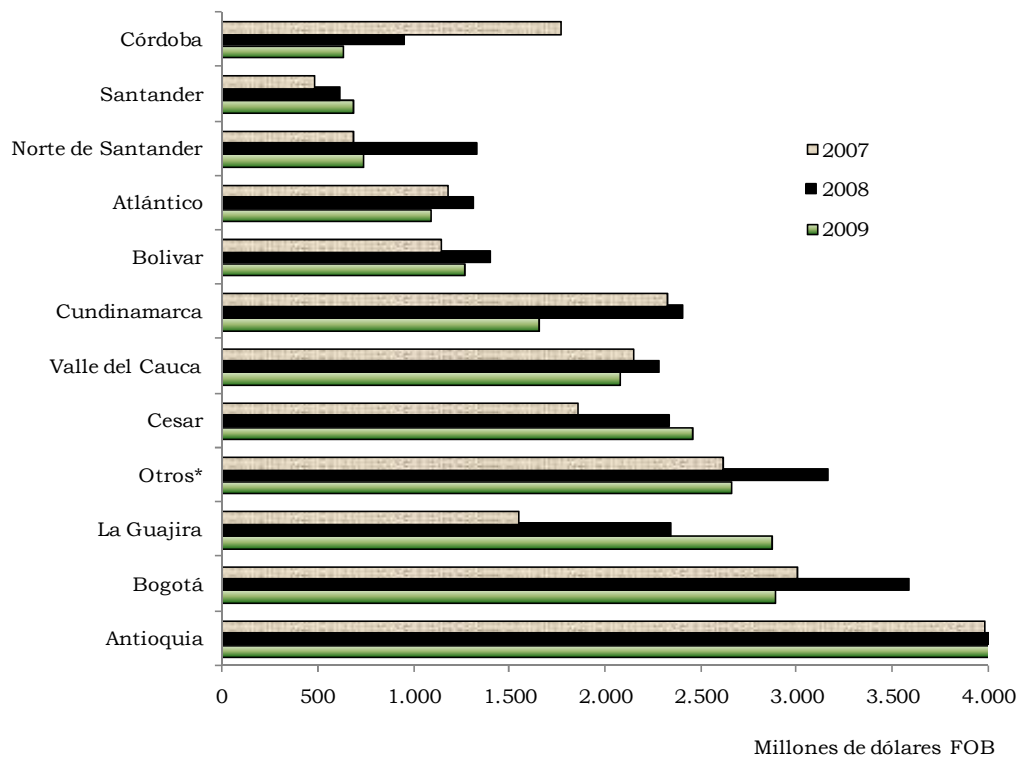

Fuente: DANE - DIAN, Cálculos CREE Manizales

Nota: no se incluyen exportaciones de petróleo y sus derivados.

* Incluye los departamentos de: Caldas, Risaralda, Magdalena, Huila, Cauca, Boyacá, Quindío, Tolima, Sucre, Nariño, Chocó, Meta, San Andrés, Arauca, Guainía, Casanare, Vaupés, Putumayo, Caquetá, Amazonas, Guaviare y Vichada.

6.2. Exportaciones no tradicionales

Cuadro 6.2.1. (a) Total Nacional. Exportaciones no tradicionales registradas en valores FOB, según CIU Rev. 3 2006 - 2007

Miles de dólares FOB					
CIU	Descripción	2006 ^P	Part. %	2007 ^P	Part. %
Total Nacional		12.581.468	100,00	15.784.311	100,00
A Sector agropecuario, ganadería, caza y silvicultura		1.861.548	14,80	2.104.805	13,33
01	Agricultura, ganadería y caza	1.856.154	14,75	2.096.378	13,28
02	Silvicultura y extracción de madera	5.394	0,04	8.427	0,05
B Pesca		10.831	0,09	12.322	0,08
05	Pesca, producción de peces en criaderos y granjas piscícolas	10.831	0,09	12.322	0,08
C Sector minero		69.684	0,55	101.815	0,65
13	Extracción de minerales metalíferos	51.061	0,41	60.802	0,39
14	Explotación de minerales no metálicos	18.623	0,15	41.013	0,26
D Sector Industrial		10.501.907	83,47	13.500.234	85,53
15	Productos alimenticios y bebidas	1.541.105	12,25	1.948.961	12,35
16	Fabricación de productos de tabaco	32.734	0,26	38.849	0,25
17	Fabricación de productos textiles	502.485	3,99	871.769	5,52
18	Fabricación de prendas de vestir; preparado y teñido de pieles	814.685	6,48	1.098.864	6,96
19	Curtido y preparado de cueros; calzado; artículos de viaje, maletas, bolsos de mano y similares; artículos de talabartería y guarnicionería.	237.553	1,89	463.530	2,94
20	Transformación de la madera y fabricación de productos de madera y de corcho, excepto muebles; Fabricación de artículos de cestería y espartería ¹	44.427	0,35	71.093	0,45
21	Fabricación de papel, cartón y productos de papel y cartón	393.656	3,13	503.501	3,19
22	Actividades de edición e impresión y de reproducción de grabaciones	238.932	1,90	293.430	1,86
23	Coquización, Fabricación de productos de la refinación del petróleo, y combustible nuclear.	62	0,00	30	0,00
24	Fabricación de sustancias y productos químicos	1.805.916	14,35	2.168.838	13,74
25	Fabricación de productos de caucho y plástico	568.643	4,52	690.464	4,37
26	Fabricación de otros productos minerales no metálicos	518.919	4,12	603.848	3,83
27	Fabricación de productos metalúrgicos básicos	1.606.947	12,77	1.612.547	10,22
28	Fabricación de productos elaborados de metal, excepto maquinaria y equipo	270.394	2,15	350.353	2,22
29	Fabricación de maquinaria y equipo n.c.p	326.341	2,59	462.933	2,93
30	Fabricación de maquinaria de oficina, contabilidad e informática	12.901	0,10	12.608	0,08
31	Fabricación de maquinaria y aparatos eléctricos n.c.p	272.574	2,17	430.265	2,73
32	Fabricación de equipo y aparatos de radio, televisión y comunicaciones	44.753	0,36	42.817	0,27
33	Fabricación de instrumentos médicos, ópticos y de precisión y fabricación de relojes	63.987	0,51	74.234	0,47
34	Fabricación de vehículos automotores, remolques y semirremolques	750.605	5,97	1.135.037	7,19
35	Fabricación de otros tipos de equipo de transporte ncp	123.066	0,98	163.980	1,04
36	Fabricación de muebles; industrias manufactureras ncp	307.728	2,45	425.727	2,70
37	Reciclaje	23.492	0,19	36.557	0,23
E Suministro de electricidad, gas y agua		129.088	1,03	58.058	0,37
40	Suministro de electricidad, gas, vapor y agua caliente	129.088	1,03	58.058	0,37
G Comercio al por mayor y por menor		74	0,00	407	0,00
51	Comercio al por mayor ²	74	0,00	407	0,00
I Transporte Almacenamiento y comunicaciones		9	0,00	14	0,00
64	Correo y telecomunicaciones ³	9	0,00	14	0,00
K Actividades inmobiliarias, empresariales y de alquiler		16	0,00	131	0,00
74	Otras actividades empresariales ⁴	16	0,00	131	0,00
O Otras actividades de servicios comunitarios, sociales y personales		3.076	0,02	1.149	0,01
92	Actividades de esparcimiento y actividades culturales y deportivas ⁵	3.076	0,02	1.149	0,01
000 Partidas no correlacionadas		5.236	0,04	5.377	0,03

Fuente: DANE – DIAN, Cálculos DANE

n.c.p: No Clasificado Previamente

¹ Se refiere únicamente a aserrín, desperdicios y desechos, de madera.² Se refiere a artículos de prendería, neumáticos usados, desperdicios y desechos de diversos orígenes industriales y, barcos para desguace.³ Se refiere a envíos urgentes y paquetes postales.⁴ Se refiere a planos y dibujos originales hechos a mano, placas, películas, cartones y textiles fotográficos sin revelar⁵ Se refiere a películas cinematográficas reveladas, pinturas hechas a mano, esculturas, sellos de correos, colecciones y especímenes para colecciones de zoología, botánica, mineralogía, o anatomía, antigüedades y objetos de arte.

Cuadro 6.2.1 (b). Total Nacional. Exportaciones no tradicionales registradas en valores FOB, según CIU Rev. 3 2008 - 2009

CIU	Descripción	2008 ^P	Part. %	2009 ^P	Part. %	Miles de dólares FOB	
						Variación porcentual	
						08/07	09/08
Total Nacional		17.623.072	100,00	14.900.476	100,00	11,6	-15,4
A Sector agropecuario, ganadería, caza y silvicultura		2.130.181	12,09	2.076.854	13,94	1,2	-2,5
01	Agricultura, ganadería y caza	2.122.364	12,04	2.063.699	13,85	1,2	-2,8
02	Silvicultura y extracción de madera	7.817	0,04	13.155	0,09	-7,2	68,3
B Pesca		10.581	0,06	10.360	0,07	-14,1	-2,1
05	Pesca, producción de peces en criaderos y granjas piscícolas	10.581	0,06	10.360	0,07	-14,1	-2,1
C Sector minero		225.613	1,28	202.524	1,36	121,6	-10,2
13	Extracción de minerales metalíferos	112.035	0,64	76.128	0,51	84,3	-32,1
14	Explotación de minerales no metálicos	113.578	0,64	126.396	0,85	176,9	11,3
D Sector Industrial		15.211.887	86,32	12.505.759	83,93	12,7	-17,8
15	Productos alimenticios y bebidas	2.606.105	14,79	2.315.292	15,54	33,7	-11,2
16	Fabricación de productos de tabaco	21.082	0,12	14.428	0,10	-45,7	-31,6
17	Fabricación de productos textiles	1.072.566	6,09	701.772	4,71	23,0	-34,6
18	Fabricación de prendas de vestir; preparado y teñido de pieles	1.004.720	5,70	501.086	3,36	-8,6	-50,1
19	Curtido y preparado de cueros; calzado; artículos de viaje, maletas, bolsos de mano y similares; artículos de talabartería y guarnicionería.	670.058	3,80	289.122	1,94	44,6	-56,9
20	Transformación de la madera y fabricación de productos de madera y de corcho, excepto muebles; Fabricación de artículos de cestería y espartería ¹	73.709	0,42	42.358	0,28	3,7	-42,5
21	Fabricación de papel, cartón y productos de papel y cartón	592.892	3,36	547.216	3,67	17,8	-7,7
22	Actividades de edición e impresión y de reproducción de grabaciones	277.747	1,58	216.741	1,45	-5,3	-22,0
23	Coquización, Fabricación de productos de la refinación del petróleo, y combustible nuclear.	133	0,00	321	0,00	344,9	141,6
24	Fabricación de sustancias y productos químicos	2.674.280	15,17	2.482.344	16,66	23,3	-7,2
25	Fabricación de productos de caucho y plástico	771.570	4,38	620.022	4,16	11,7	-19,6
26	Fabricación de otros productos minerales no metálicos	585.053	3,32	470.191	3,16	-3,1	-19,6
27	Fabricación de productos metalúrgicos básicos	1.887.620	10,71	2.071.728	13,90	17,1	9,8
28	Fabricación de productos elaborados de metal, excepto maquinaria y equipo	468.938	2,66	349.958	2,35	33,8	-25,4
29	Fabricación de maquinaria y equipo n.c.p	609.484	3,46	553.796	3,72	31,7	-9,1
30	Fabricación de maquinaria de oficina, contabilidad e informática	14.561	0,08	10.048	0,07	15,5	-31,0
31	Fabricación de maquinaria y aparatos eléctricos n.c.p	476.849	2,71	422.738	2,84	10,8	-11,3
32	Fabricación de equipo y aparatos de radio, televisión y comunicaciones	57.596	0,33	73.457	0,49	34,5	27,5
33	Fabricación de instrumentos médicos, ópticos y de precisión y fabricación de relojes	88.867	0,50	104.468	0,70	19,7	17,6
34	Fabricación de vehículos automotores, remolques y semirremolques	538.588	3,06	249.769	1,68	-52,5	-53,6
35	Fabricación de otros tipos de equipo de transporte ncp	220.672	1,25	138.475	0,93	34,6	-37,2
36	Fabricación de muebles; industrias manufactureras ncp	464.406	2,64	310.220	2,08	9,1	-33,2
37	Reciclaje	34.390	0,20	20.209	0,14	-5,9	-41,2
E Suministro de electricidad, gas y agua		37.784	0,21	95.726	0,64	-34,9	153,4
40	Suministro de electricidad, gas, vapor y agua caliente	37.784	0,21	95.726	0,64	-34,9	153,4
G Comercio al por mayor y por menor		51	0,00	630	0,00	-87,5	*
51	Comercio al por mayor ²	51	0,00	630	0,00	-87,5	*
I Transporte Almacenamiento y comunicaciones		4	0,00	23	0,00	-72,0	*
64	Correo y telecomunicaciones ³	4	0,00	23	0,00	-72,0	*
K Actividades inmobiliarias, empresariales y de alquiler		144	0,00	48	0,00	10,0	-66,6
74	Otras actividades empresariales ⁴	144	0,00	48	0,00	10,0	-66,6
O Otras actividades de servicios comunitarios, sociales y personales		1.249	0,01	1.033	0,01	8,7	-17,3
92	Actividades de esparcimiento y actividades culturales y deportivas ⁵	1.249	0,01	1.033	0,01	8,7	-17,3
000 Partidas no correlacionadas		5.578	0,03	7.519	0,05	3,7	34,8

Fuente: DANE - DIAN, Cálculos DANE

n.c.p: No Clasificado Previamente

¹ Se refiere únicamente a aserrín, desperdicios y desechos, de madera.² Se refiere a artículos de prendería, neumáticos usados, desperdicios y desechos de diversos orígenes industriales y barcos para desguace.³ Se refiere a envíos urgentes y paquetes postales.⁴ Se refiere a planos y dibujos originales hechos a mano, placas, películas, cartones y textiles fotográficos sin revelar⁵ Se refiere a películas cinematográficas reveladas, pinturas hechas a mano, esculturas, sellos de correos, colecciones y especímenes para colecciones de zoología, botánica, mineralogía, o anatomía, antigüedades y objetos de arte.

Cuadro 6.2.2.
Total Nacional. Exportaciones no tradicionales registradas en valores
FOB, por departamento
2004 - 2009

Departamento de Origen	2004	2005	2006	2007 ^P	2008 ^P	2009 ^P	Miles de dólares FOB	
							Variación porcentual	
							08/07	09/08
Total Nacional	9.071.091	10.821.661	12.581.468	15.784.311	17.623.072	14.900.476	11,6	-15,4
Antioquia	2.347.309	2.784.675	3.142.843	3.687.719	3.732.327	3.941.942	1,2	5,6
Bogotá, D.C.	977.125	1.652.745	2.238.135	2.938.033	3.298.328	2.608.516	12,3	-20,9
Valle del Cauca	1.267.995	1.500.002	1.792.394	2.029.539	2.156.853	1.940.638	6,3	-10,0
Cundinamarca	1.612.727	1.620.559	1.776.069	2.140.043	2.171.777	1.559.538	1,5	-28,2
Atlántico	585.596	694.813	867.790	1.158.739	1.269.747	1.083.807	9,6	-14,6
Bolívar	915.284	1.081.009	1.059.518	1.137.674	1.320.782	1.059.131	16,1	-19,8
Norte de Santander	34.110	67.726	162.182	628.840	1.244.479	635.886	97,9	-48,9
Santander	174.624	236.564	187.158	330.077	471.363	449.611	42,8	-4,6
Caldas	162.135	305.995	325.697	456.952	540.192	414.812	18,2	-23,2
Magdalena	233.184	202.089	206.352	316.769	275.346	347.776	-13,1	26,3
Cauca	89.835	106.464	160.029	140.684	148.194	210.840	5,3	42,3
Risaralda	148.533	148.781	141.959	159.463	165.995	196.004	4,1	18,1
Boyacá	80.613	80.959	108.087	130.934	165.545	95.264	26,4	-42,5
Sucre	34.437	41.952	42.468	79.896	126.757	86.602	58,7	-31,7
Córdoba	20.601	18.737	55.794	86.214	135.126	85.133	56,7	-37,0
Cesar	130.371	156.856	149.668	172.197	76.780	57.934	-55,4	-24,5
Quindío	16.546	22.962	25.783	24.469	25.941	35.559	6,0	37,1
Tolima	18.593	26.570	40.004	25.495	31.821	32.372	24,8	1,7
Nariño	40.593	39.924	43.559	59.537	55.885	17.447	-6,1	-68,8
Chocó	3.586	3.607	15.224	45.729	93.214	14.284	103,8	-84,7
La Guajira	1.040	4.303	3.345	6.318	26.170	11.597	314,2	-55,7
Huila	1.531	1.917	5.739	7.225	5.806	7.717	-19,6	32,9
Meta	1.964	1.754	738	5.755	12.830	3.973	122,9	-69,0
San Andrés	6.477	8.139	6.535	722	824	1.315	14,1	59,7
Arauca	29.978	11.477	22.799	13.547	3.123	1.133	-76,9	-63,7
Guainía	68	34	14	35	379	930	988,2	145,7
Casanare	1.716	224	234	353	482	307	36,8	-36,4
Vaupés	83	18	55	114	307	209	168,6	-32,1
Putumayo	67	24	82	2	75	123	3.720,4	63,3
Caquetá	(-)	89	366	16	246	34	1.415,2	-86,2
Amazonas	6.996	569	698	1.200	66.316	24	5.425,0	-100,0
No diligenciado	126.671	4	(-)	20	(-)	20	-100,0	*
Guaviare	222	(-)	(-)	(-)	25	0,4	(-)	-98,5
Vichada	481	120	151	(-)	37	0	(-)	-100,0

Fuente: DANE – DIAN, Cálculos DANE

^P Cifras provisionales

Gráfico 6.2.1. Exportaciones no tradicionales por principales departamentos de origen 2007 - 2009

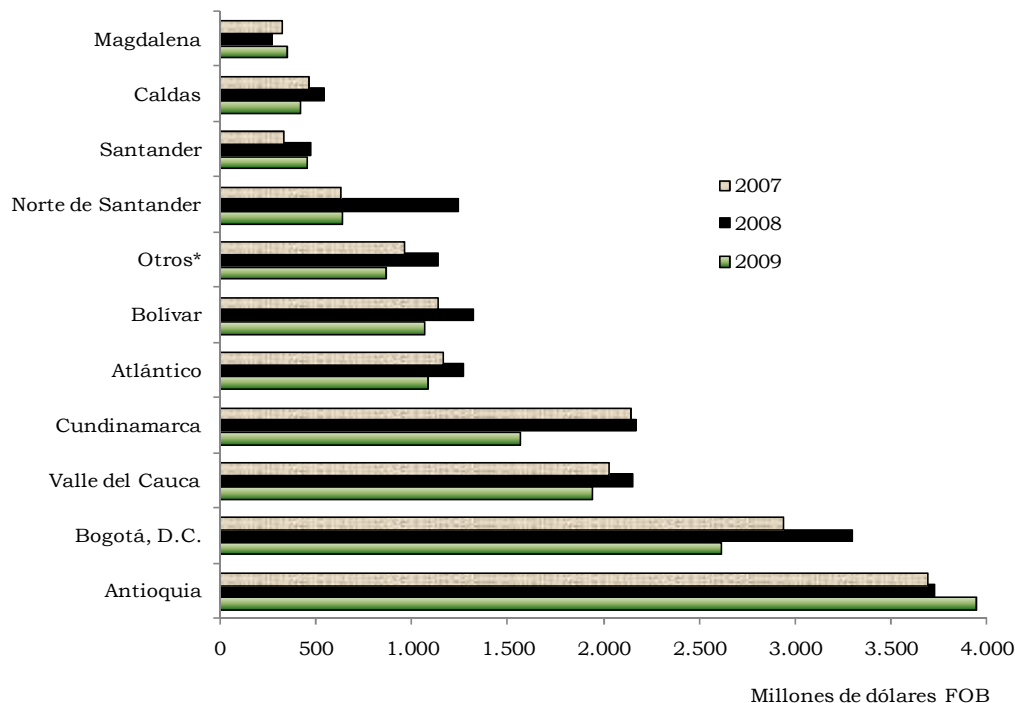

Fuente: DANE - DIAN, Cálculos DANE

* Incluye los departamentos de: Risaralda, Boyacá, Cauca, Córdoba, Sucre, Chocó, Cesar, Amazonas, Nariño, Tolima, La Guajira, Quindío, Meta, Huila, Arauca, San Andrés, Casanare, Guainía, Vaupés, Caquetá, Putumayo, Vichada, Guaviare y No diligenciado.

Gráfico 6.2.2. Participación de las exportaciones no tradicionales por principales departamentos de origen 2009

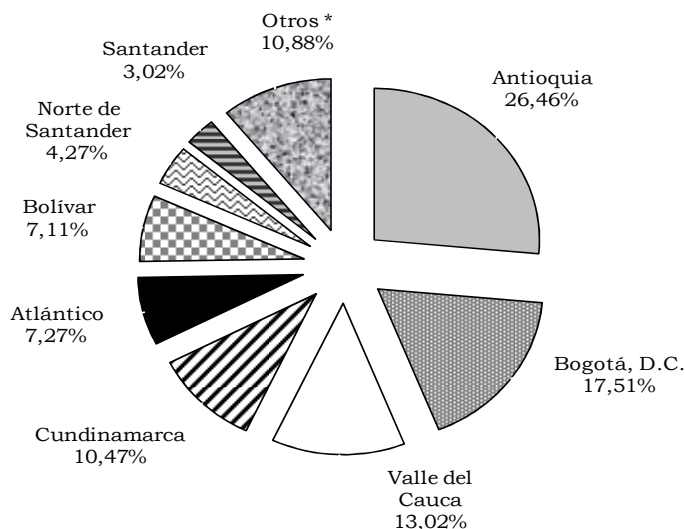

Fuente: DANE - DIAN, Cálculos DANE

* Incluye los departamentos de: Caldas, Magdalena, Risaralda, Boyacá, Cauca, Córdoba, Sucre, Chocó, Cesar, Amazonas, Nariño, Tolima, La Guajira, Quindío, Meta, Huila, Arauca, San Andrés, Casanare, Guainía, Vaupés, Caquetá, Putumayo, Vichada, Guaviare y No diligenciado.

6.3. Importaciones

Cuadro 6.3.1. Total Nacional. Importaciones totales registradas en valores CIF, según CIU Rev. 3 2000 - 2009

Descripción	Miles de dólares CIF										Variación porcentual	
	2000	2001	2002	2003	2004	2005	2006	2007	2008	2009 ^P	08/07	09/08
	Total Nacional	11.757.004	12.820.670	12.695.461	13.881.703	16.764.168	21.204.164	26.162.440	32.897.045	39.668.841	32.897.672	20,6
Sector agropecuario, ganadería, caza y silvicultura	799.224	803.904	909.388	949.503	1.081.975	1.019.299	1.241.282	1.677.967	2.217.245	1.733.319	32,1	-21,8
Sector minero	92.041	103.835	71.121	89.146	113.009	198.616	272.446	473.717	424.781	94.464	-10,3	-77,8
Sector Industrial	10.856.279	11.827.251	11.704.336	12.825.557	15.548.692	19.965.060	24.621.553	30.717.686	36.993.893	31.048.624	20,4	-16,1
Productos alimenticios y bebidas	726.937	807.823	745.287	758.277	861.758	969.065	1.236.999	1.543.658	2.030.891	1.844.719	31,6	-9,2
Productos de tabaco	36.084	37.208	34.810	24.764	22.448	21.664	23.728	21.510	25.924	14.548	20,5	-43,9
Fabricación de productos textiles	447.657	457.208	443.407	469.610	590.758	627.673	767.960	892.624	928.124	772.841	4,0	-16,7
Fabricación de prendas de vestir	59.147	55.551	56.109	52.367	59.139	80.952	107.994	173.342	222.715	206.893	28,5	-7,1
Cuero y sus derivados; calzado	90.816	121.558	104.968	101.497	130.843	183.404	233.707	284.048	336.792	326.963	18,6	-2,9
Industria maderera	23.054	27.733	36.117	35.356	46.568	60.760	80.781	115.498	141.285	110.008	22,3	-22,1
Papel, cartón y sus productos	409.915	380.158	380.528	395.611	446.544	512.435	609.108	739.003	817.753	614.886	10,7	-24,8
Actividades de edición e impresión	115.299	104.725	105.234	100.880	104.738	129.401	142.899	156.210	191.282	165.364	22,5	-13,5
Fabricación de productos de la refinación del petróleo	187.764	133.503	160.856	199.215	212.339	418.773	486.550	543.861	1.556.919	1.198.428	186,3	-23,0
Fabricación de sustancias y productos químicos	2.930.511	2.923.534	2.943.744	3.167.285	3.831.159	4.498.298	5.280.424	6.096.642	7.361.982	6.118.543	20,8	-16,9
Fabricación de productos de caucho y plástico	412.034	430.387	436.191	442.711	546.104	708.743	876.391	1.066.231	1.276.603	1.156.727	19,7	-9,4
Otros productos minerales no metálicos	118.347	130.373	138.198	137.117	172.097	232.980	307.859	383.513	434.425	368.941	13,3	-15,1
Fabricación de productos metalúrgicos básicos	665.957	650.740	634.343	749.586	1.184.022	1.550.301	2.006.908	2.680.432	3.254.215	1.982.074	21,4	-39,1
Productos elaborados de metal	259.429	226.665	210.023	203.801	244.970	338.236	440.258	537.869	644.262	548.172	19,8	-14,9
Fabricación de maquinaria y equipo	1.222.668	1.457.547	1.227.607	1.577.719	1.934.924	2.353.275	2.929.463	4.096.890	5.094.173	4.455.337	24,3	-12,5
Fabricación de maquinaria de oficina	426.168	447.798	461.488	563.655	512.668	690.550	858.896	1.014.461	1.264.167	1.061.562	24,6	-16,0
Fabricación de maquinaria y aparatos eléctricos	372.050	381.637	356.344	334.911	449.405	632.304	744.851	1.005.149	1.283.327	1.020.689	27,7	-20,5
Fabricación de equipos de telecomunicaciones	635.606	744.006	793.277	945.164	1.223.724	2.076.112	2.256.207	2.496.086	2.753.098	1.837.201	10,3	-33,3
Fabricación de instrumentos médicos	337.719	364.208	365.505	385.277	445.771	594.446	807.999	968.126	1.163.260	1.063.319	20,2	-8,6
Fabricación de vehículos	667.458	744.666	921.476	1.029.132	1.345.236	1.872.336	2.794.151	3.839.399	3.265.747	2.389.452	-14,9	-26,8
Fabricación de otros tipos de transporte	537.981	1.029.179	968.591	983.685	983.666	1.123.221	1.216.924	1.530.247	2.321.237	3.331.081	51,7	43,5
Fabricación de muebles; industrias manufactureras	164.464	167.299	176.775	160.829	193.990	264.611	359.405	470.425	555.365	458.004	18,1	-17,5
Reciclaje	9.213	3.745	3.460	7.107	5.818	25.520	52.092	62.461	70.346	2.871	12,6	-95,9
Demás Sectores	9.460	85.680	10.616	17.498	20.492	21.189	27.160	27.675	32.922	21.265	19,0	-35,4

Fuente: DIAN, Cálculos DANE

^P Cifras provisionales

Cuadro 6.3.2.
Total Nacional. Importaciones registradas en valores CIF, por departamento de destino
2004 - 2009

Departamento destino	Miles de dólares CIF						Variación porcentual	
	2004	2005	2006	2007 ^P	2008 ^P	2009 ^P	08/07	09/08
	Total Nacional	16.764.168	21.204.164	26.162.440	32.897.045	39.668.841	32.897.672	20,6
Bogotá, D.C.	6.270.998	8.082.428	10.226.109	12.340.923	14.408.344	13.972.164	16,8	-3,0
Antioquia	2.233.982	2.709.935	3.198.309	4.140.326	4.693.453	3.697.396	13,4	-21,2
Valle del Cauca	1.706.530	2.194.094	2.797.380	3.682.612	4.255.688	3.257.921	15,6	-23,4
Cundinamarca	2.642.153	2.857.595	3.347.574	4.247.117	4.134.703	2.796.023	-2,6	-32,4
Bolívar	1.176.426	1.710.517	2.239.194	2.965.263	3.615.782	2.440.463	21,9	-32,5
Atlántico	1.073.058	1.287.369	1.612.388	2.048.927	2.453.013	1.919.072	19,7	-21,8
Magdalena	57.344	138.580	126.930	295.946	1.312.587	1.333.350	343,5	1,6
Cesar	230.770	411.191	410.136	356.150	782.289	743.190	119,7	-5,0
La Guajira	277.410	435.811	458.240	601.315	804.301	557.089	33,8	-30,7
Santander	267.839	287.988	352.505	441.273	543.578	525.341	23,2	-3,4
Nariño	85.269	214.370	306.153	301.422	299.401	362.615	-0,7	21,1
Caldas	155.981	181.043	231.521	316.901	336.743	244.703	6,3	-27,3
Cauca	154.441	201.987	216.464	284.228	321.558	219.501	13,1	-31,7
Risaralda	133.981	165.385	210.302	240.252	258.538	214.427	7,6	-17,1
Norte de Santander	72.041	94.801	117.556	178.628	236.009	174.476	32,1	-26,1
Boyacá	17.839	27.529	70.959	139.162	167.374	104.230	20,3	-37,7
Casanare	19.340	43.998	53.764	34.664	36.368	66.554	4,9	83,0
Córdoba	34.883	35.350	38.286	69.113	62.692	61.947	-9,3	-1,2
Huila	22.405	24.926	13.276	26.053	59.086	58.500	126,8	-1,0
Meta	8.148	11.390	8.596	13.215	16.828	45.729	27,3	171,7
Quindío	15.440	15.942	22.245	31.735	34.313	32.360	8,1	-5,7
Putumayo	2.653	737	722	407	2.150	28.664	427,7	*
Tolima	31.877	20.423	29.186	48.705	46.539	27.440	-4,4	-41,0
Sucre	1.844	4.971	6.484	6.816	13.627	4.789	99,9	-64,9
Arauca	42.752	43.622	61.896	58.752	39.360	4.532	-33,0	-88,5
San Andrés y Providencia	662	82	447	282	2.499	1.694	*	-32,2
Amazonas	2.611	1.390	3.468	2.479	3.015	1.480	21,7	-50,9
Caquetá	145	210	201	203	208	1.188	2,4	470,7
Vichada	100	239	1.667	23.666	1.174	496	-95,0	-57,8
Chocó	357	87	232	227	388	340	71,2	-12,4
Guainía	385	33	159	(-)	152	(-)	(-)	-100,0
Vaupés	(-)	(-)	8	173	42	(-)	-75,9	-100,0
Guaviare	41	141	(-)	24	(-)	(-)	-100,0	*
No diligenciado	24.463	(-)	84	87	727.037	(-)	*	-100,0

Fuente: DIAN, Cálculos DANE

^P Cifras provisionales

Gráfico 6.3.1. Importaciones por principales departamentos de destino 2007 - 2009

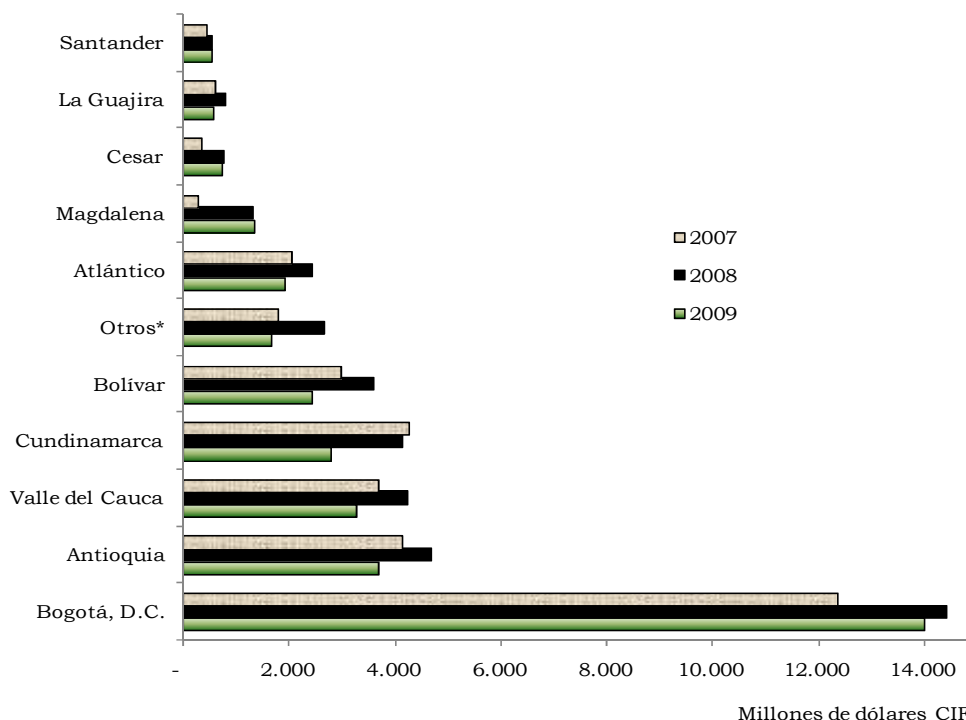

Fuente: DIAN, Cálculos DANE

* Incluye los departamentos de: Caldas, Risaralda, Santander, Boyacá, Cauca, Córdoba, Sucre, Chocó, Amazonas, Nariño, Tolima, Quindío, Meta, Huila, Arauca, San Andrés, Casanare, Guainía, Vaupés, Caquetá, Putumayo, Vichada, Guaviare y No diligenciado.

Gráfico 6.3.2. Participación de las importaciones por principales departamentos de destino 2009

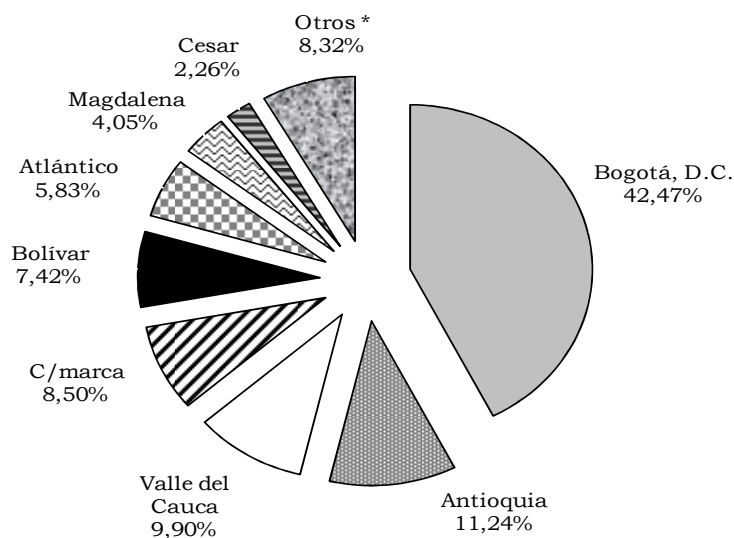

Fuente: DIAN, Cálculos DANE

* Incluye: La Guajira, Santander, Caldas, Cauca, Nariño, Risaralda, Norte de Santander, Boyacá, Córdoba, Huila, Tolima, Arauca, Casanare, Quindío, Meta, Sucre, Amazonas, San Andrés y Providencia, Putumayo, Vichada, Chocó, Caquetá, Guainía, Vaupés, Guaviare y No diligenciado.

7. MOVIMIENTO DE SOCIEDADES

7.1. Inversión neta¹

Tabla 7.1.1. (a)
Inversión neta en algunos departamentos, áreas metropolitanas y ciudades capitales
2004 - 2009

Departamento	Cámara de comercio de:	2004	2005	2006	2007	2008	2009 ^P	Millones de pesos	
								Variación porcentual	
								08/07	09/08
Amazonas	Amazonas (comprende todos los municipios del departamento de Amazonas)	601	204	1.163	18.170	1.112	2.391	-93,9	115,0
Antioquia	Medellín ¹	3.344.988	1.465.131	455.254	531.766	632.338	2.224.680	18,9	(-)
Arauca	Arauca (comprende los municipios de Arauca, Cravo Norte y Puerto Rondón en el departamento del Arauca)	(...)	(...)	3.201	3.763	6.428	5.667	70,8	-11,8
Atlántico	Barranquilla (comprende todos los municipios del departamento del Atlántico)	212.691	126.585	164.222	257.352	301.987	363.809	17,3	20,5
Bolívar	Cartagena (comprende 19 municipios en el departamento de Bolívar) ²	115.859	470.177	306.796	90.839	161.132	94.286	77,4	-41,5
Boyacá	Tunja, Duitama y Sogamoso	28.954	36.953	17.368	86.952	105.080	97.539	20,8	-7,2
Caldas	Manizales (comprende 18 municipios en el departamento de Caldas)	16.395	10.076	10.434	21.801	45.958	33.712	110,8	-26,6
Caquetá	Florencia (comprende todos los municipios del departamento de Caquetá)	6.630	11.918	11.063	4.733	1.446	492	-69,4	-66,0
Casanare	Casanare (comprende todos los municipios del departamento de Casanare)	9.125	9.998	35.993	11.689	36.934	79.439	216,0	115,1

Fuente: Cámaras de comercio.

¹ Para los años 2004 y 2005 la información comprende las cámaras de comercio de Medellín, Aburrá Sur y Oriente Antioqueño; en 2006, 2007 y 2008 los datos suministrados provienen de las cámaras de comercio de Medellín y Aburrá Sur; y en 2009 la cifra hace referencia a lo reportado por la Cámara de Comercio de Medellín.

² En el año 2004 la información de la Cámara de Comercio de Cartagena hace referencia a 18 municipios del norte de Bolívar.

³ La diferencia que presenta la cifra del año 2008 con la publicada en el ICER del departamento del Cauca de similar periodo, se debe a un cambio metodológico en el cálculo del movimiento de sociedades realizado por la Cámara de Comercio del Cauca.

⁴ En el año 2008 la información de la Cámara de Comercio de Santa Marta comprendió 23 municipios en el departamento del Magdalena.

⁵ La diferencia que presenta la cifra del año 2008 con la publicada en el ICER del departamento de Nariño de similar periodo, se debe a un error de digitación en las unidades monetarias dentro de las sociedades reformadas.

Nota: Las cifras correspondientes al periodo 2004 - 2007 fueron sujetas a revisión, por lo tanto algunas pueden diferir de las publicadas en anteriores ediciones.

^P Cifras provisionales

¹ Inversión neta = Constitución + Reformas – Liquidación de sociedades.

Tabla 7.1.1. (b)
Inversión neta en algunos departamentos, áreas metropolitanas y ciudades capitales
2004 - 2009

Departamento	Cámara de comercio de:	2004	2005	2006	2007	2008	2009 ^p	Millones de pesos	
								Variación porcentual	
								08/07	09/08
Cauca	Cauca (comprende todos los municipios del departamento del Cauca, excepto Guapi) ³	-21.367	51.339	-27.709	-3.390	27.870	37.039	(-)	32,9
Cesar	Valledupar (comprende 14 municipios en el departamento del Cesar)	25.382	11.444	7.339	18.043	36.490	24.194	102,2	-33,7
Chocó	Quibdó (comprende todos los municipios del departamento del Chocó excepto San José del Palmar)	5.584	4.954	2.139	137.734	8.624	8.330	-93,7	-3,4
Córdoba	Montería (comprende todos los municipios del departamento de Córdoba)	24.089	28.068	22.289	44.846	2.080.890	40.701	*	-98,0
Cundinamarca	Bogotá, Girardot y Facatativá	1.927.500	1.726.717	685.853	7.210.117	3.771.021	5.734.567	-47,7	52,1
Huila	Neiva (comprende todos los municipios del departamento del Huila)	11.337	868	14.958	50.343	37.354	32.507	-25,8	-13,0
La Guajira	Riohacha (comprende todos los municipios del departamento de La Guajira)	10.315	67.804	37.445	26.529	45.771	20.081	72,5	-56,1
Magdalena	Santa Marta (comprende 21 municipios en el departamento del Magdalena) ⁴	38.743	25.247	25.738	48.391	52.936	47.684	9,4	-9,9
Meta	Villavicencio (comprende todos los municipios de los departamentos del Meta, Guainía, Vaupés, Vichada, y el municipio de Paratebuena en Cundinamarca)	88.073	43.150	26.622	109.190	121.819	103.191	11,6	-15,3

Fuente: Cámaras de comercio.

¹ Para los años 2004 y 2005 la información comprende las cámaras de comercio de Medellín, Aburrá Sur y Oriente Antioqueño; en 2006, 2007 y 2008 los datos suministrados provienen de las cámaras de comercio de Medellín y Aburrá Sur; y en 2009 la cifra hace referencia a lo reportado por la Cámara de Comercio de Medellín.

² En el año 2004 la información de la Cámara de Comercio de Cartagena hace referencia a 18 municipios del norte de Bolívar.

³ La diferencia que presenta la cifra del año 2008 con la publicada en el ICER del departamento del Cauca de similar periodo, se debe a un cambio metodológico en el cálculo del movimiento de sociedades realizado por la Cámara de Comercio del Cauca.

⁴ En el año 2008 la información de la Cámara de Comercio de Santa Marta comprendió 23 municipios en el departamento del Magdalena.

⁵ La diferencia que presenta la cifra del año 2008 con la publicada en el ICER del departamento de Nariño de similar periodo, se debe a un error de digitación en las unidades monetarias dentro de las sociedades reformadas.

Nota: Las cifras correspondientes al periodo 2004 - 2007 fueron sujetas a revisión, por lo tanto algunas pueden diferir de las publicadas en anteriores ediciones.

^p Cifras provisionales

Tabla 7.1.1. (c)
Inversión neta en algunos departamentos, áreas metropolitanas y ciudades capitales
2004 - 2009

Departamento	Cámara de comercio de:	2004	2005	2006	2007	2008	2009 ^P	Millones de pesos	
								Variación porcentual	
								08/07	09/08
Nariño	Pasto (comprende 39 municipios en el departamento de Nariño y 4 municipios en el departamento de Putumayo) ⁵	7.394	7.296	8.954	232.511	20.194	22.827	-91,3	13,0
Norte de Santander	Cúcuta (comprende 18 municipios en el departamento de Norte de Santander)	23.497	20.736	103.534	187.128	183.099	120.067	-2,2	-34,4
Quindío	Armenia (comprende todos los municipios del departamento del Quindío)	863	93.680	26.478	26.035	90.297	21.173	246,8	-76,6
Risaralda	Pereira (comprende 12 municipios en el departamento de Risaralda)	35.243	52.765	62.913	96.550	90.151	65.426	-6,6	-27,4
San Andrés	San Andrés (comprende todos los municipios del archipiélago de San Andrés, Providencia y Santa Catalina)	6.987	51.913	4.515	73.242	143.968	4.312	96,6	-97,0
Santander	Bucaramanga (no incluye datos de la Cámara de Comercio de Barrancabermeja)	29.015	130.092	203.854	209.011	92.452	157.463	-55,8	70,3
Sucre	Sincelejo (comprende 21 municipios en el departamento de Sucre)	20.448	74.092	167.628	26.154	50.781	960	94,2	-98,1
Tolima	Ibagué, Honda y Sur Oriente del Tolima	24.191	18.721	32.991	33.198	42.328	35.461	27,5	-16,2
Valle del Cauca	Cali (incluye Dagua, Jamundí, La Cumbre, Vijes y Yumbo en el departamento del Valle del Cauca)	(...)	399.145	267.630	524.107	455.786	455.255	-13,0	-0,1

Fuente: Cámaras de comercio.

¹ Para los años 2004 y 2005 la información comprende las cámaras de comercio de Medellín, Aburrá Sur y Oriente Antioqueño; en 2006, 2007 y 2008 los datos suministrados provienen de las cámaras de comercio de Medellín y Aburrá Sur; y en 2009 la cifra hace referencia a lo reportado por la Cámara de Comercio de Medellín.

² En el año 2004 la información de la Cámara de Comercio de Cartagena hace referencia a 18 municipios del norte de Bolívar.

³ La diferencia que presenta la cifra del año 2008 con la publicada en el ICER del departamento del Cauca de similar periodo, se debe a un cambio metodológico en el cálculo del movimiento de sociedades realizado por la Cámara de Comercio del Cauca.

⁴ En el año 2008 la información de la Cámara de Comercio de Santa Marta comprendió 23 municipios en el departamento del Magdalena.

⁵ La diferencia que presenta la cifra del año 2008 con la publicada en el ICER del departamento de Nariño de similar periodo, se debe a un error de digitación en las unidades monetarias dentro de las sociedades reformadas.

Nota: Las cifras correspondientes al periodo 2004 - 2007 fueron sujetas a revisión, por lo tanto algunas pueden diferir de las publicadas en anteriores ediciones.

^P Cifras provisionales

7.2. Constitución de sociedades

Tabla 7.2.1. (a)
Constitución de sociedades en algunos departamentos, áreas metropolitanas y ciudades capitales
2004 - 2009

Departamento	Cámara de comercio de:	2004	2005	2006	2007	2008	2009 ^P	Millones de pesos	
								Variación porcentual 08/07	09/08
Amazonas	Amazonas (comprende todos los municipios del departamento de Amazonas)	369	552	809	954	1.590	2.156	66,7	35,6
Antioquia	Medellín ¹	3.119.973	633.129	198.976	177.350	202.627	290.989	14,3	(--)
Arauca	Arauca (comprende los municipios de Arauca, Cravo Norte y Puerto Rondón en el departamento del Arauca)	(...)	(...)	1.128	3.054	4.745	3.057	55,4	-35,6
Atlántico	Barranquilla (comprende todos los municipios del departamento del Atlántico)	45.503	37.206	72.623	97.772	94.062	102.566	-3,8	9,0
Bolívar	Cartagena (comprende 19 municipios en el departamento de Bolívar) ²	19.705	121.867	30.056	38.859	33.385	29.865	-14,1	-10,5
Boyacá	Tunja, Duitama y Sogamoso	17.839	9.348	20.295	70.344	21.820	52.579	-69,0	141,0
Caldas	Manizales (comprende 18 municipios en el departamento de Caldas)	10.674	11.448	12.128	12.921	14.947	25.665	15,7	71,7
Caquetá	Florencia (comprende todos los municipios del departamento de Caquetá)	926	9.025	1.800	2.206	2.011	1.687	-8,8	-16,1
Casanare	Casanare (comprende todos los municipios del departamento de Casanare)	4.383	4.915	5.672	6.255	15.477	21.351	147,4	38,0

Fuente: Cámaras de comercio.

¹ Para los años 2004 y 2005 la información comprende las cámaras de comercio de Medellín, Aburrá Sur y Oriente Antioqueño; en 2006, 2007 y 2008 los datos suministrados provienen de las cámaras de comercio de Medellín y Aburrá Sur; y en 2009 la cifra hace referencia a lo reportado por la Cámara de Comercio de Medellín.

² En el año 2004 la información de la Cámara de Comercio de Cartagena hace referencia a 18 municipios del norte de Bolívar.

³ La diferencia que presenta la cifra del año 2008 con la publicada en el ICER del departamento del Cauca de similar periodo, se debe a un cambio metodológico en el cálculo del movimiento de sociedades realizado por la Cámara de Comercio del Cauca.

⁴ En el año 2008 la información de la Cámara de Comercio de Santa Marta comprendió 23 municipios en el departamento del Magdalena.

⁵ La diferencia que presenta la cifra del año 2008 con la publicada en el ICER del departamento de Nariño de similar periodo, se debe a un error de digitación en las unidades monetarias dentro de las sociedades reformadas.

Nota: Las cifras correspondientes al periodo 2004 - 2007 fueron sujetas a revisión, por lo tanto algunas pueden diferir de las publicadas en anteriores ediciones.

^P Cifras provisionales

Tabla 7.2.1. (b)
Constitución de sociedades en algunos departamentos, áreas metropolitanas y ciudades capitales
2004 - 2009

Departamento	Cámara de comercio de:	2004	2005	2006	2007	2008	2009 ^P	Millones de pesos	
								Variación porcentual	
								08/07	09/08
Cauca	Cauca (comprende todos los municipios del departamento del Cauca, excepto Guapi) ³	5.471	54.604	2.454	7.830	34.699	12.208	343,2	-64,8
Cesar	Valledupar (comprende 14 municipios en el departamento del Cesar)	5.814	2.986	1.676	6.903	4.610	7.640	-33,2	65,7
Chocó	Quibdó (comprende todos los municipios del departamento del Chocó excepto San José del Palmar)	5.624	2.079	1.268	2.258	1.220	1.664	-46,0	36,4
Córdoba	Montería (comprende todos los municipios del departamento de Córdoba)	14.903	12.443	12.599	12.237	31.732	12.820	159,3	-59,6
Cundinamarca	Bogotá, Girardot y Facatativá	1.180.277	1.160.200	1.159.689	1.961.933	2.960.541	1.951.194	50,9	-34,1
Huila	Neiva (comprende todos los municipios del departamento del Huila)	10.140	9.259	12.995	17.048	19.284	19.439	13,1	0,8
La Guajira	Riohacha (comprende todos los municipios del departamento de La Guajira)	4.912	62.429	3.874	5.915	7.378	5.213	24,7	-29,3
Magdalena	Santa Marta (comprende 21 municipios en el departamento del Magdalena) ⁴	20.785	8.993	8.523	20.049	18.731	9.433	-6,6	-49,6
Meta	Villavicencio (comprende todos los municipios de los departamentos del Meta, Guainía, Vaupés, Vichada, y el municipio de Paratebuena en Cundinamarca)	17.414	15.985	18.953	33.768	33.703	19.151	-0,2	-43,2

Fuente: Cámaras de comercio.

¹ Para los años 2004 y 2005 la información comprende las cámaras de comercio de Medellín, Aburrá Sur y Oriente Antioqueño; en 2006, 2007 y 2008 los datos suministrados provienen de las cámaras de comercio de Medellín y Aburrá Sur; y en 2009 la cifra hace referencia a lo reportado por la Cámara de Comercio de Medellín.

² En el año 2004 la información de la Cámara de Comercio de Cartagena hace referencia a 18 municipios del norte de Bolívar.

³ La diferencia que presenta la cifra del año 2008 con la publicada en el ICER del departamento del Cauca de similar periodo, se debe a un cambio metodológico en el cálculo del movimiento de sociedades realizado por la Cámara de Comercio del Cauca.

⁴ En el año 2008 la información de la Cámara de Comercio de Santa Marta comprendió 23 municipios en el departamento del Magdalena.

⁵ La diferencia que presenta la cifra del año 2008 con la publicada en el ICER del departamento de Nariño de similar periodo, se debe a un error de digitación en las unidades monetarias dentro de las sociedades reformadas.

Nota: Las cifras correspondientes al periodo 2004 - 2007 fueron sujetas a revisión, por lo tanto algunas pueden diferir de las publicadas en anteriores ediciones.

^P Cifras provisionales

Tabla 7.2.1. (c)
Constitución de sociedades en algunos departamentos, áreas metropolitanas y ciudades capitales
2004 - 2009

Departamento	Cámara de comercio de:	2004	2005	2006	2007	2008	2009 ^P	Millones de pesos	
								Variación porcentual	
								08/07	09/08
Nariño	Pasto (comprende 39 municipios en el departamento de Nariño y 4 municipios en el departamento de Putumayo) ⁵	3.968	3.340	4.579	8.583	7.874	21.523	-8,3	173,4
Norte de Santander	Cúcuta (comprende 18 municipios en el departamento de Norte de Santander)	9.546	11.962	29.456	64.906	49.247	59.205	-24,1	20,2
Quindío	Armenia (comprende todos los municipios del departamento del Quindío)	5.564	11.849	13.344	18.867	11.031	14.508	-41,5	31,5
Risaralda	Pereira (comprende 12 municipios en el departamento de Risaralda)	23.887	42.620	35.535	49.194	34.867	38.323	-29,1	9,9
San Andrés	San Andrés (comprende todos los municipios del archipiélago de San Andrés, Providencia y Santa Catalina)	3.975	56.634	3.173	72.837	15.714	1.817	-78,4	-88,4
Santander	Bucaramanga (no incluye datos de la Cámara de Comercio de Barrancabermeja)	23.698	24.580	172.266	55.172	49.527	22.943	-10,2	-53,7
Sucre	Sincelejo (comprende 21 municipios en el departamento de Sucre)	3.412	3.663	6.226	6.528	6.730	3.604	3,1	-46,4
Tolima	Ibagué, Honda y Sur Oriente del Tolima	13.025	8.574	9.096	17.484	15.860	18.461	-9,3	16,4
Valle del Cauca	Cali (incluye Dagua, Jamundí, La Cumbre, Vijes y Yumbo en el departamento del Valle del Cauca)	(...)	95.423	123.577	219.912	178.763	129.905	-18,7	-27,3

Fuente: Cámaras de comercio.

¹ Para los años 2004 y 2005 la información comprende las cámaras de comercio de Medellín, Aburrá Sur y Oriente Antioqueño; en 2006, 2007 y 2008 los datos suministrados provienen de las cámaras de comercio de Medellín y Aburrá Sur; y en 2009 la cifra hace referencia a lo reportado por la Cámara de Comercio de Medellín.

² En el año 2004 la información de la Cámara de Comercio de Cartagena hace referencia a 18 municipios del norte de Bolívar.

³ La diferencia que presenta la cifra del año 2008 con la publicada en el ICER del departamento del Cauca de similar periodo, se debe a un cambio metodológico en el cálculo del movimiento de sociedades realizado por la Cámara de Comercio del Cauca.

⁴ En el año 2008 la información de la Cámara de Comercio de Santa Marta comprendió 23 municipios en el departamento del Magdalena.

⁵ La diferencia que presenta la cifra del año 2008 con la publicada en el ICER del departamento de Nariño de similar periodo, se debe a un error de digitación en las unidades monetarias dentro de las sociedades reformadas.

Nota: Las cifras correspondientes al periodo 2004 - 2007 fueron sujetas a revisión, por lo tanto algunas pueden diferir de las publicadas en anteriores ediciones.

^P Cifras provisionales

7.3. Reforma de sociedades

Tabla 7.3.1. (a)

**Reforma de sociedades en algunos departamentos, áreas metropolitanas y ciudades capitales
2004 - 2009**

Departamento	Cámara de comercio de:	2004	2005	2006	2007	2008	2009 ^P	Millones de pesos	
								Variación porcentual	
								08/07	09/08
Amazonas	Amazonas (comprende todos los municipios del departamento de Amazonas)	232	184	398	17.475	235	887	-98,7	277,4
Antioquia	Medellín ¹	303.248	1.054.350	327.073	437.907	535.761	2.057.637	22,3	(-)
Arauca	Arauca (comprende los municipios de Arauca, Cravo Norte y Puerto Rondón en el departamento del Arauca)	(...)	(...)	2.317	798	2.589	3.638	224,6	40,5
Atlántico	Barranquilla (comprende todos los municipios del departamento del Atlántico)	186.593	118.069	119.339	200.356	229.795	296.660	14,7	29,1
Bolívar	Cartagena (comprende 19 municipios en el departamento de Bolívar) ²	100.025	351.026	342.644	58.005	134.078	75.261	131,1	-43,9
Boyacá	Tunja, Duitama y Sogamoso	22.955	41.954	12.531	25.637	93.015	65.924	262,8	-29,1
Caldas	Manizales (comprende 18 municipios en el departamento de Caldas)	12.800	7.111	8.964	15.833	66.137	16.348	317,7	-75,3
Caquetá	Florencia (comprende todos los municipios del departamento de Caquetá)	5.923	3.595	9.583	2.793	755	503	-73,0	-33,4
Casanare	Casanare (comprende todos los municipios del departamento de Casanare)	5.248	5.963	31.145	5.977	22.198	58.817	271,4	165,0

Fuente: Cámaras de comercio.

¹ Para los años 2004 y 2005 la información comprende las cámaras de comercio de Medellín, Aburrá Sur y Oriente Antioqueño; en 2006, 2007 y 2008 los datos suministrados provienen de las cámaras de comercio de Medellín y Aburrá Sur; y en 2009 la cifra hace referencia a lo reportado por la Cámara de Comercio de Medellín.

² En el año 2004 la información de la Cámara de Comercio de Cartagena hace referencia a 18 municipios del norte de Bolívar.

³ La diferencia que presenta la cifra del año 2008 con la publicada en el ICER del departamento del Cauca de similar periodo, se debe a un cambio metodológico en el cálculo del movimiento de sociedades realizado por la Cámara de Comercio del Cauca.

⁴ En el año 2008 la información de la Cámara de Comercio de Santa Marta comprendió 23 municipios en el departamento del Magdalena.

⁵ La diferencia que presenta la cifra del año 2008 con la publicada en el ICER del departamento de Nariño de similar periodo, se debe a un error de digitación en las unidades monetarias dentro de las sociedades reformadas.

Nota: Las cifras correspondientes al periodo 2004 - 2007 fueron sujetas a revisión, por lo tanto algunas pueden diferir de las publicadas en anteriores ediciones.

^P Cifras provisionales

Tabla 7.3.1. (b)
Reforma de sociedades en algunos departamentos, áreas metropolitanas y ciudades capitales
2004 - 2009

Departamento	Cámara de comercio de:	2004	2005	2006	2007	2008	2009 ^P	Millones de pesos	
								Variación porcentual	
								08/07	09/08
Cauca	Cauca (comprende todos los municipios del departamento del Cauca, excepto Guapi) ³	-12.368	21.959	14.310	6.253	16.720	26.880	167,4	60,8
Cesar	Valledupar (comprende 14 municipios en el departamento del Cesar)	22.120	10.258	6.804	14.612	32.459	21.557	122,1	-33,6
Chocó	Quibdó (comprende todos los municipios del departamento del Chocó excepto San José del Palmar)	25	2.914	926	152.841	7.534	7.589	-95,1	0,7
Córdoba	Montería (comprende todos los municipios del departamento de Córdoba)	12.078	19.212	13.675	34.719	2.086.299	36.291	*	-98,3
Cundinamarca	Bogotá, Girardot y Facatativá	1.501.145	1.319.606	310.606	6.323.465	1.260.819	4.539.460	-80,1	260,0
Huila	Neiva (comprende todos los municipios del departamento del Huila)	9.944	7.163	9.586	38.402	32.700	19.440	-14,8	-40,5
La Guajira	Riohacha (comprende todos los municipios del departamento de La Guajira)	8.130	6.665	34.140	23.259	38.715	17.778	66,5	-54,1
Magdalena	Santa Marta (comprende 21 municipios en el departamento del Magdalena) ⁴	21.010	17.903	20.013	30.524	36.014	40.956	18,0	13,7
Meta	Villavicencio (comprende todos los municipios de los departamentos del Meta, Guainía, Vaupés, Vichada, y el municipio de Paratebuena en Cundinamarca)	74.446	38.266	27.158	79.540	92.395	87.795	16,2	-5,0

Fuente: Cámaras de comercio.

¹ Para los años 2004 y 2005 la información comprende las cámaras de comercio de Medellín, Aburrá Sur y Oriente Antioqueño; en 2006, 2007 y 2008 los datos suministrados provienen de las cámaras de comercio de Medellín y Aburrá Sur; y en 2009 la cifra hace referencia a lo reportado por la Cámara de Comercio de Medellín.

² En el año 2004 la información de la Cámara de Comercio de Cartagena hace referencia a 18 municipios del norte de Bolívar.

³ La diferencia que presenta la cifra del año 2008 con la publicada en el ICER del departamento del Cauca de similar periodo, se debe a un cambio metodológico en el cálculo del movimiento de sociedades realizado por la Cámara de Comercio del Cauca.

⁴ En el año 2008 la información de la Cámara de Comercio de Santa Marta comprendió 23 municipios en el departamento del Magdalena.

⁵ La diferencia que presenta la cifra del año 2008 con la publicada en el ICER del departamento de Nariño de similar periodo, se debe a un error de digitación en las unidades monetarias dentro de las sociedades reformadas.

Nota: Las cifras correspondientes al periodo 2004 - 2007 fueron sujetas a revisión, por lo tanto algunas pueden diferir de las publicadas en anteriores ediciones.

^P Cifras provisionales

Tabla 7.3.1. (c)
Reforma de sociedades en algunos departamentos, áreas metropolitanas y ciudades capitales
2004 - 2009

Departamento	Cámara de comercio de:	2004	2005	2006	2007	2008	2009 ^P	Millones de pesos	
								Variación porcentual	
								08/07	09/08
Nariño	Pasto (comprende 39 municipios en el departamento de Nariño y 4 municipios en el departamento de Putumayo) ⁵	4.095	4.917	5.483	225.161	14.276	4.702	-93,7	-67,1
Norte de Santander	Cúcuta (comprende 18 municipios en el departamento de Norte de Santander)	17.275	16.318	77.763	128.659	138.223	68.147	7,4	-50,7
Quindío	Armenia (comprende todos los municipios del departamento del Quindío)	10.034	85.019	18.948	11.754	89.874	15.175	*	-83,1
Risaralda	Pereira (comprende 12 municipios en el departamento de Risaralda)	17.053	24.985	34.731	54.692	72.238	33.894	32,1	-53,1
San Andrés	San Andrés (comprende todos los municipios del archipiélago de San Andrés, Providencia y Santa Catalina)	3.506	694	2.561	3.277	129.490	3.529	*	-97,3
Santander	Bucaramanga (no incluye datos de la Cámara de Comercio de Barrancabermeja)	24.112	116.121	43.152	163.598	49.018	151.881	-70,0	209,8
Sucre	Sincelejo (comprende 21 municipios en el departamento de Sucre)	17.846	72.810	166.133	20.631	58.093	10.435	181,6	-82,0
Tolima	Ibagué, Honda y Sur Oriente del Tolima	17.367	13.773	27.779	19.020	33.133	22.974	74,2	-30,7
Valle del Cauca	Cali (incluye Dagua, Jamundí, La Cumbre, Vijes y Yumbo en el departamento del Valle del Cauca)	(...)	333.481	201.577	443.944	373.308	714.099	-15,9	91,3

Fuente: Cámaras de comercio.

¹ Para los años 2004 y 2005 la información comprende las cámaras de comercio de Medellín, Aburrá Sur y Oriente Antioqueño; en 2006, 2007 y 2008 los datos suministrados provienen de las cámaras de comercio de Medellín y Aburrá Sur; y en 2009 la cifra hace referencia a lo reportado por la Cámara de Comercio de Medellín.

² En el año 2004 la información de la Cámara de Comercio de Cartagena hace referencia a 18 municipios del norte de Bolívar.

³ La diferencia que presenta la cifra del año 2008 con la publicada en el ICER del departamento del Cauca de similar periodo, se debe a un cambio metodológico en el cálculo del movimiento de sociedades realizado por la Cámara de Comercio del Cauca.

⁴ En el año 2008 la información de la Cámara de Comercio de Santa Marta comprendió 23 municipios en el departamento del Magdalena.

⁵ La diferencia que presenta la cifra del año 2008 con la publicada en el ICER del departamento de Nariño de similar periodo, se debe a un error de digitación en las unidades monetarias dentro de las sociedades reformadas.

Nota: Las cifras correspondientes al periodo 2004 - 2007 fueron sujetas a revisión, por lo tanto algunas pueden diferir de las publicadas en anteriores ediciones.

^P Cifras provisionales

7.4. Liquidación de sociedades

Tabla 7.4.1. (a)
Liquidación de sociedades en algunos departamentos, áreas metropolitanas y ciudades capitales
2004 - 2009

Departamento	Cámara de comercio de:	2004	2005	2006	2007	2008	2009 ^P	Millones de pesos	
								Variación porcentual 08/07	09/08
Amazonas	Amazonas (comprende todos los municipios del departamento de Amazonas)	0	532	44	259	713	652	175,3	-8,6
Antioquia	Medellín ¹	78.233	222.348	70.795	83.491	106.050	123.946	27,0	(--)
Arauca	Arauca (comprende los municipios de Arauca, Cravo Norte y Puerto Rondón en el departamento del Arauca)	(...)	(...)	243	88	907	1.027	*	13,3
Atlántico	Barranquilla (comprende todos los municipios del departamento del Atlántico)	19.405	28.690	27.740	40.776	21.870	35.416	-46,4	61,9
Bolívar	Cartagena (comprende 19 municipios en el departamento de Bolívar) ²	3.871	2.716	65.904	6.025	6.332	10.841	5,1	71,2
Boyacá	Tunja, Duitama y Sogamoso	11.840	14.349	15.457	9.029	9.754	20.964	8,0	114,9
Caldas	Manizales (comprende 18 municipios en el departamento de Caldas)	7.079	8.483	10.658	6.953	35.126	8.301	405,2	-76,4
Caquetá	Florencia (comprende todos los municipios del departamento de Caquetá)	219	702	320	266	1.320	1.698	396,2	28,6
Casanare	Casanare (comprende todos los municipios del departamento de Casanare)	506	880	824	543	741	729	36,5	-1,6

Fuente: Cámaras de comercio.

¹ Para los años 2004 y 2005 la información comprende las cámaras de comercio de Medellín, Aburrá Sur y Oriente Antioqueño; en 2006, 2007 y 2008 los datos suministrados provienen de las cámaras de comercio de Medellín y Aburrá Sur; y en 2009 la cifra hace referencia a lo reportado por la Cámara de Comercio de Medellín.

² En el año 2004 la información de la Cámara de Comercio de Cartagena hace referencia a 18 municipios del norte de Bolívar.

³ La diferencia que presenta la cifra del año 2008 con la publicada en el ICER del departamento del Cauca de similar periodo, se debe a un cambio metodológico en el cálculo del movimiento de sociedades realizado por la Cámara de Comercio del Cauca.

⁴ En el año 2008 la información de la Cámara de Comercio de Santa Marta comprendió 23 municipios en el departamento del Magdalena.

⁵ La diferencia que presenta la cifra del año 2008 con la publicada en el ICER del departamento de Nariño de similar periodo, se debe a un error de digitación en las unidades monetarias dentro de las sociedades reformadas.

Nota: Las cifras correspondientes al periodo 2004 - 2007 fueron sujetas a revisión, por lo tanto algunas pueden diferir de las publicadas en anteriores ediciones.

^P Cifras provisionales

Tabla 7.4.1. (b)
Liquidación de sociedades en algunos departamentos, áreas metropolitanas y ciudades capitales
2004 - 2009

Departamento	Cámara de comercio de:	2004	2005	2006	2007	2008	2009 ^p	Millones de pesos	
								Variación porcentual	
								08/07	09/08
Cauca	Cauca (comprende todos los municipios del departamento del Cauca, excepto Guapi) ³	14.469	25.223	44.473	17.473	23.549	2.049	34,8	-91,3
Cesar	Valledupar (comprende 14 municipios en el departamento del Cesar)	2.552	1.800	1.141	3.472	579	5.003	-83,3	*
Chocó	Quibdó (comprende todos los municipios del departamento del Chocó excepto San José del Palmar)	65	39	55	17.365	130	923	-99,3	*
Córdoba	Montería (comprende todos los municipios del departamento de Córdoba)	2.892	3.587	3.985	2.110	37.141	8.410	*	-77,4
Cundinamarca	Bogotá, Girardot y Facatativá	753.922	753.090	784.443	1.075.281	450.339	756.087	-58,1	67,9
Huila	Neiva (comprende todos los municipios del departamento del Huila)	8.747	15.554	7.623	5.107	14.630	6.373	186,5	-56,4
La Guajira	Riohacha (comprende todos los municipios del departamento de La Guajira)	2.727	1.290	569	2.645	322	2.910	-87,8	*
Magdalena	Santa Marta (comprende 21 municipios en el departamento del Magdalena) ⁴	3.052	1.649	2.798	2.183	1.809	2.705	-17,1	49,5
Meta	Villavicencio (comprende todos los municipios de los departamentos del Meta, Guainía, Vaupés, Vichada, y el municipio de Paratebuena en Cundinamarca)	3.787	11.101	19.489	4.118	4.279	3.755	3,9	-12,2

Fuente: Cámaras de comercio.

¹ Para los años 2004 y 2005 la información comprende las cámaras de comercio de Medellín, Aburrá Sur y Oriente Antioqueño; en 2006, 2007 y 2008 los datos suministrados provienen de las cámaras de comercio de Medellín y Aburrá Sur; y en 2009 la cifra hace referencia a lo reportado por la Cámara de Comercio de Medellín.

² En el año 2004 la información de la Cámara de Comercio de Cartagena hace referencia a 18 municipios del norte de Bolívar.

³ La diferencia que presenta la cifra del año 2008 con la publicada en el ICER del departamento del Cauca de similar periodo, se debe a un cambio metodológico en el cálculo del movimiento de sociedades realizado por la Cámara de Comercio del Cauca.

⁴ En el año 2008 la información de la Cámara de Comercio de Santa Marta comprendió 23 municipios en el departamento del Magdalena.

⁵ La diferencia que presenta la cifra del año 2008 con la publicada en el ICER del departamento de Nariño de similar periodo, se debe a un error de digitación en las unidades monetarias dentro de las sociedades reformadas.

Nota: Las cifras correspondientes al periodo 2004 - 2007 fueron sujetas a revisión, por lo tanto algunas pueden diferir de las publicadas en anteriores ediciones.

^p Cifras provisionales

Tabla 7.4.1. (c)
Liquidación de sociedades en algunos departamentos, áreas metropolitanas y ciudades capitales
2004 - 2009

Departamento	Cámara de comercio de:	2004	2005	2006	2007	2008	2009 ^P	Millones de pesos	
								Variación porcentual	
								08/07	09/08
Nariño	Pasto (comprende 39 municipios en el departamento de Nariño y 4 municipios en el departamento de Putumayo) ⁵	670	962	1.108	1.233	1.955	3.398	58,6	73,8
Norte de Santander	Cúcuta (comprende 18 municipios en el departamento de Norte de Santander)	3.324	7.545	3.685	6.436	4.371	7.285	-32,1	66,7
Quindío	Armenia (comprende todos los municipios del departamento del Quindío)	14.735	3.188	5.814	4.586	10.609	8.510	131,3	-19,8
Risaralda	Pereira (comprende 12 municipios en el departamento de Risaralda)	5.697	14.840	7.352	7.336	16.954	6.791	131,1	-59,9
San Andrés	San Andrés (comprende todos los municipios del archipiélago de San Andrés, Providencia y Santa Catalina)	494	5.415	1.218	2.871	1.236	1.034	-56,9	-16,4
Santander	Bucaramanga (no incluye datos de la Cámara de Comercio de Barrancabermeja)	18.795	10.609	11.564	9.759	6.093	17.361	-37,6	184,9
Sucre	Sincelejo (comprende 21 municipios en el departamento de Sucre)	810	2.381	4.731	1.005	14.042	13.079	*	-6,9
Tolima	Ibagué, Honda y Sur Oriente del Tolima	6.201	3.626	3.884	3.305	6.665	5.974	101,6	-10,4
Valle del Cauca	Cali (incluye Dagua, Jamundí, La Cumbre, Vijes y Yumbo en el departamento del Valle del Cauca)	(...)	29.758	57.524	139.749	96.286	388.749	-31,1	303,7

Fuente: Cámaras de comercio.

¹ Para los años 2004 y 2005 la información comprende las cámaras de comercio de Medellín, Aburrá Sur y Oriente Antioqueño; en 2006, 2007 y 2008 los datos suministrados provienen de las cámaras de comercio de Medellín y Aburrá Sur; y en 2009 la cifra hace referencia a lo reportado por la Cámara de Comercio de Medellín.

² En el año 2004 la información de la Cámara de Comercio de Cartagena hace referencia a 18 municipios del norte de Bolívar.

³ La diferencia que presenta la cifra del año 2008 con la publicada en el ICER del departamento del Cauca de similar periodo, se debe a un cambio metodológico en el cálculo del movimiento de sociedades realizado por la Cámara de Comercio del Cauca.

⁴ En el año 2008 la información de la Cámara de Comercio de Santa Marta comprendió 23 municipios en el departamento del Magdalena.

⁵ La diferencia que presenta la cifra del año 2008 con la publicada en el ICER del departamento de Nariño de similar periodo, se debe a un error de digitación en las unidades monetarias dentro de las sociedades reformadas.

Nota: Las cifras correspondientes al periodo 2004 - 2007 fueron sujetas a revisión, por lo tanto algunas pueden diferir de las publicadas en anteriores ediciones.

^P Cifras provisionales

8. MONETARIOS Y FINANCIEROS

8.1. Captaciones del sistema financiero²

Cuadro 8.1.1.

Total Nacional. Saldo de las captaciones del sistema financiero 2007 - 2009

Concepto	Millones de pesos				
	Saldos a diciembre:			Variación porcentual	
	2007 ^r	2008	2009 ^p	08/07	09/08
Total Nacional	118.525.946	139.559.170	146.314.331	17,7	4,8
Depósitos en cuenta corriente bancaria	23.168.337	24.979.195	27.175.027	7,8	8,8
Certificados de depósito a término	40.951.373	55.924.584	53.515.078	36,6	-4,3
Depósitos de ahorro	54.013.556	58.251.289	65.161.468	7,8	11,9
Cuentas de ahorro especial	315.252	358.390	422.100	13,7	17,8
Certificados de ahorro en valor real	77.428	45.712	40.658	-41,0	-11,1

Fuente: Superintendencia Financiera de Colombia.

^r Cifras revisadas

^p Cifras provisionales

Gráfico 8.1.1. Saldo de las captaciones del sistema financiero por principales departamentos 2007 - 2009

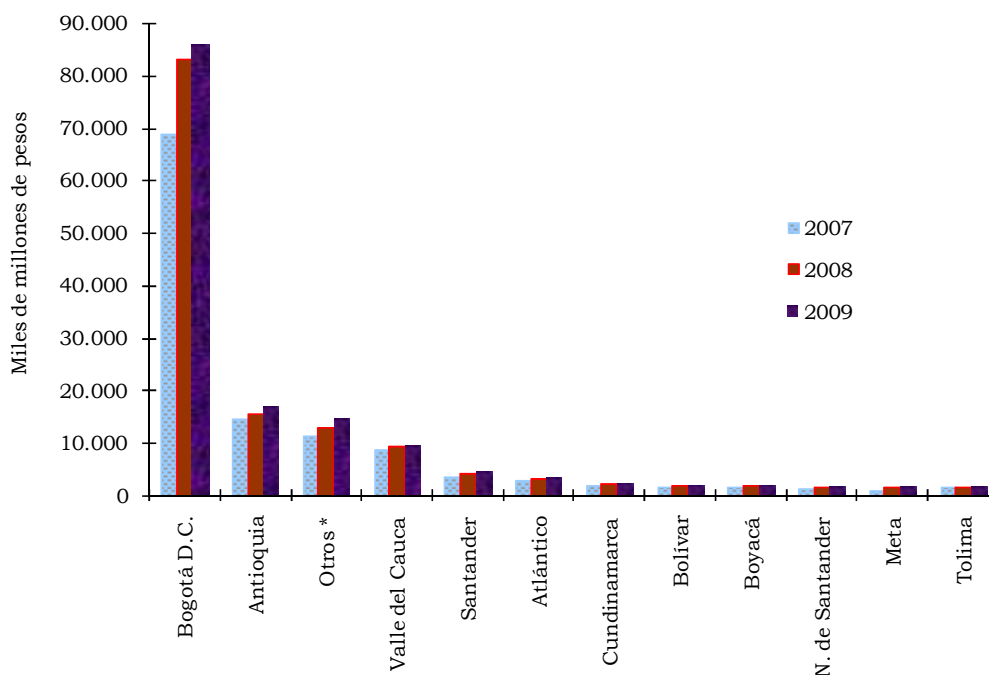

Fuente: Superintendencia Financiera de Colombia.

* Incluye los departamentos de: Caldas, Risaralda, Huila, Nariño, Córdoba, Magdalena, Quindío, Cesar, Casanare, Cauca, Sucre, Caquetá, La Guajira, Arauca, Putumayo, Chocó, San Andrés, Guaviare, Vichada, Amazonas, Vaupés y Guainía.

² Comprende: Establecimientos bancarios, compañías de financiamiento comercial y cooperativas de carácter financiero.

Cuadro 8.1.2. Total Nacional. Saldo de las captaciones totales del sistema financiero, por departamento 2000 - 2009

Departamento	2000	2001	2002	2003	2004	2005	2006	2007 ^r	2008	2009 ^p	Millones de pesos	
											Variación porcentual	
											08/07	09/08
Total Nacional	48.593.022	52.246.364	55.506.823	60.012.726	72.193.619	85.539.303	100.560.856	118.525.946	139.559.170	146.314.331	17,7	4,8
Amazonas	19.144	30.193	28.221	34.180	49.785	49.072	54.571	56.001	68.742	80.500	22,8	17,1
Antioquia	6.461.538	6.779.882	7.197.183	7.862.283	9.443.494	10.582.303	12.424.095	14.590.295	15.444.264	16.892.087	5,9	9,4
Arauca	97.843	115.801	202.714	303.194	414.956	455.116	490.095	431.624	546.376	638.056	26,6	16,8
Atlántico	1.446.803	1.599.218	1.805.550	1.816.928	2.103.834	2.185.125	2.644.113	2.936.990	3.122.664	3.443.217	6,3	10,3
Bogotá D.C.	25.523.949	26.572.407	27.409.565	29.681.478	36.857.894	47.216.705	55.891.054	68.581.985	83.235.673	85.665.259	21,4	2,9
Bolívar	648.870	807.722	875.775	936.585	1.153.312	1.240.220	1.427.634	1.580.804	1.903.196	2.069.857	20,4	8,8
Boyacá	688.977	858.351	945.083	1.007.017	1.174.197	1.293.538	1.468.374	1.644.711	1.821.932	1.904.001	10,8	4,5
Caldas	762.357	820.106	832.873	889.711	1.004.324	1.071.931	1.169.710	1.541.785	1.441.423	1.473.540	-6,5	2,2
Caquetá	144.540	180.005	191.905	181.016	200.012	193.092	220.261	229.087	231.825	261.086	1,2	12,6
Casanare	168.274	298.026	372.627	494.261	762.026	850.702	707.431	620.627	1.105.123	1.210.218	78,1	9,5
Cauca	379.389	497.917	548.208	578.424	641.071	665.124	787.629	863.462	885.347	1.032.991	2,5	16,7
Cesar	219.351	277.168	328.394	339.560	432.553	549.572	642.641	683.537	761.651	1.106.568	11,4	45,3
Chocó	65.250	101.983	90.631	109.240	133.202	126.306	145.994	154.091	187.174	197.120	21,5	5,3
Córdoba	329.599	351.822	385.601	380.184	504.295	529.837	628.760	704.157	811.577	892.832	15,3	10,0
Cundinamarca	870.226	1.017.017	1.148.615	1.209.274	1.299.935	1.525.661	1.716.746	1.829.654	2.129.647	2.446.936	16,4	14,9
Guainía	8.933	16.797	47.126	24.279	22.086	23.157	28.104	27.606	43.029	51.418	55,9	19,5
Guaviare	25.382	44.024	67.093	60.048	62.357	66.222	62.919	68.919	92.000	100.662	33,5	9,4
Huila	451.541	494.594	552.802	622.073	767.411	890.304	1.063.048	1.124.388	1.277.801	1.301.974	13,6	1,9
La Guajira	128.957	202.655	209.535	235.090	341.485	351.439	492.360	468.040	623.093	842.042	33,1	35,1
Magdalena	285.120	375.315	388.959	382.511	486.856	561.249	612.641	637.147	789.063	861.587	23,8	9,2
Meta	456.172	492.387	569.806	698.750	823.986	949.283	1.057.877	1.035.948	1.628.780	1.722.575	57,2	5,8
Nariño	500.501	665.495	749.378	754.765	825.572	877.012	1.009.684	1.014.902	1.128.336	1.294.771	11,2	14,8
Norte de Santander	706.775	829.259	874.271	870.913	970.772	980.385	1.179.406	1.360.162	1.721.032	1.588.976	26,5	-7,7
Putumayo	85.264	112.901	138.767	155.073	177.961	177.231	231.192	245.211	355.744	372.301	45,1	4,7
Quindío	745.162	535.030	503.462	492.540	516.585	509.771	627.930	632.692	635.929	717.537	0,5	12,8
Risaralda	750.336	798.527	848.646	933.749	989.728	1.032.091	1.222.097	1.312.198	1.425.559	1.446.794	8,6	1,5
San Andrés y Providencia	72.786	98.299	115.478	112.344	116.881	148.103	132.262	154.232	181.131	217.281	17,4	20,0
Santander	1.657.153	1.785.256	2.057.032	2.183.180	2.381.858	2.552.020	3.200.340	3.493.331	4.289.655	4.670.222	22,8	8,9
Sucre	150.794	189.299	220.128	228.153	269.033	293.674	343.321	345.113	417.744	450.381	21,0	7,8
Tolima	741.136	836.763	916.820	998.233	1.089.705	1.175.670	1.331.943	1.427.690	1.622.786	1.663.081	13,7	2,5
Valle del Cauca	3.981.994	4.423.209	4.857.534	5.380.003	6.102.285	6.334.597	7.468.187	8.657.914	9.545.411	9.610.280	10,3	0,7
Vaupés	4.560	14.685	18.866	25.963	19.154	18.022	17.721	18.300	26.613	33.720	45,4	26,7
Vichada	14.344	24.251	8.175	31.724	55.014	64.767	60.714	53.342	58.851	54.462	10,3	-7,5

Fuente: Superintendencia Financiera de Colombia.

^r Cifras revisadas^p Cifras provisionales

Cuadro 8.1.3. Total Nacional. Saldo de las captaciones en depósitos en cuenta corriente bancaria del sistema financiero, por departamento 2000 - 2009

Departamento	Millones de pesos										Variación porcentual	
	2000	2001	2002	2003	2004	2005	2006	2007 ^r	2008	2009 ^p	08/07	09/08
	Total Nacional	9.417.407	10.407.526	11.621.886	13.129.485	15.315.154	18.061.949	20.711.721	23.168.337	24.979.195	27.175.027	7,8
Amazonas	7.735	12.997	11.819	15.398	15.119	18.536	21.815	19.811	21.541	22.753	8,7	5,6
Antioquia	1.053.976	1.129.629	1.222.761	1.412.401	1.534.750	1.997.933	2.481.735	2.597.636	2.788.832	3.048.002	7,4	9,3
Arauca	32.028	33.677	61.767	157.200	234.225	234.537	200.400	174.432	272.371	334.691	56,1	22,9
Atlántico	307.807	350.406	423.154	431.969	531.098	570.556	677.586	780.202	762.928	912.795	-2,2	19,6
Bogotá D.C.	4.665.809	4.780.104	5.125.373	6.085.204	7.088.244	8.606.254	9.820.934	11.655.931	11.857.408	12.843.781	1,7	8,3
Bolívar	162.997	211.581	221.361	240.759	300.568	337.431	403.186	444.850	404.467	519.762	-9,1	28,5
Boyacá	174.163	240.056	286.208	300.709	307.711	346.912	398.814	473.291	615.758	554.669	30,1	-9,9
Caldas	126.311	146.303	148.683	170.641	203.784	230.839	264.946	274.844	317.444	305.003	15,5	-3,9
Caquetá	41.296	58.549	67.874	60.579	61.762	61.128	75.660	86.331	82.003	87.723	-5,0	7,0
Casanare	73.573	124.370	212.395	276.431	282.118	291.543	219.885	196.307	500.921	521.836	155,2	4,2
Cauca	106.512	159.048	171.010	181.576	189.775	208.411	228.802	225.762	231.575	270.026	2,6	16,6
Cesar	59.982	104.381	133.838	136.322	190.423	262.244	274.478	279.253	328.808	346.338	17,7	5,3
Chocó	23.347	51.486	40.309	46.741	60.985	47.947	46.347	47.677	54.634	65.087	14,6	19,1
Córdoba	126.596	132.324	168.015	149.032	187.173	195.167	233.013	274.380	296.338	354.807	8,0	19,7
Cundinamarca	158.325	207.314	267.238	291.128	297.647	372.372	390.039	430.633	472.448	577.900	9,7	22,3
Guainía	6.415	11.326	33.424	16.692	14.528	13.923	12.035	15.766	14.276	12.613	-9,4	-11,7
Guaviare	11.180	22.529	22.383	18.825	17.799	23.375	18.121	20.164	21.821	24.429	8,2	12,0
Huila	117.078	115.147	135.172	150.457	163.790	190.992	233.442	275.443	288.309	289.624	4,7	0,5
La Guajira	38.421	61.211	69.128	79.296	158.373	151.193	199.128	187.005	276.362	317.857	47,8	15,0
Magdalena	75.813	119.163	118.675	105.939	142.305	144.909	170.313	190.956	220.901	241.906	15,7	9,5
Meta	110.744	129.283	168.666	195.827	251.330	304.874	293.602	269.207	454.304	432.066	68,8	-4,9
Nariño	102.927	178.592	197.173	182.566	207.550	224.569	237.219	236.953	285.353	298.553	20,4	4,6
Norte de Santander	119.654	147.612	183.360	181.498	231.425	238.071	273.699	377.401	555.576	443.820	47,2	-20,1
Putumayo	38.957	54.601	64.314	69.866	70.056	67.230	89.293	96.282	107.513	93.916	11,7	-12,6
Quindío	156.156	106.390	86.747	80.094	94.737	96.146	122.814	120.231	115.375	128.666	-4,0	11,5
Risaralda	125.688	133.958	164.211	174.089	177.577	199.994	258.675	269.281	276.301	290.621	2,6	5,2
San Andrés y Providencia	27.985	42.955	47.145	37.692	43.525	42.270	43.299	53.887	54.015	80.206	0,2	48,5
Santander	328.323	376.957	454.856	468.137	543.385	658.550	769.217	881.934	1.075.595	1.221.041	22,0	13,5
Sucre	40.850	64.666	88.820	90.237	103.821	114.284	132.904	119.949	159.321	156.099	32,8	-2,0
Tolima	165.990	159.657	191.820	183.000	184.021	190.532	220.611	235.325	254.911	254.937	8,3	0,0
Valle del Cauca	819.931	914.476	1.011.197	1.103.508	1.378.650	1.566.728	1.850.267	1.820.261	1.772.024	2.086.690	-2,7	17,8
Vaupés	2.641	11.368	16.730	16.958	13.691	13.047	10.608	6.642	10.241	10.595	54,2	3,5
Vichada	8.194	15.410	6.260	18.714	33.209	39.450	38.835	30.311	29.519	26.216	-2,6	-11,2

Fuente: Superintendencia Financiera de Colombia.

^r Cifras revisadas^p Cifras provisionales

Cuadro 8.1.4. Total Nacional. Saldo de las captaciones en certificados de depósito a término del sistema financiero, por departamento 2000 - 2009

Departamento	2000	2001	2002	2003	2004	2005	2006	2007 ^r	2008	2009 ^p	Millones de pesos	
											Variación porcentual	
											08/07	09/08
Total Nacional	22.414.671	22.869.046	20.941.653	21.227.009	24.098.754	26.598.224	30.912.060	40.951.373	55.924.584	53.515.078	36,6	-4,3
Amazonas	2.519	4.802	4.432	6.085	11.171	8.355	5.526	6.213	6.073	3.148	-2,3	-48,2
Antioquia	3.266.026	3.254.513	3.055.526	3.112.783	3.642.238	3.182.607	3.398.159	4.389.615	4.972.639	4.700.574	13,3	-5,5
Arauca	14.834	14.418	34.830	17.059	22.482	17.183	15.703	20.795	24.656	24.549	18,6	-0,4
Atlántico	643.968	637.852	703.356	704.435	735.903	701.180	823.486	1.028.209	1.184.310	1.011.362	15,2	-14,6
Bogotá D.C.	13.477.520	13.705.056	11.776.623	12.076.229	14.118.201	17.276.009	20.679.975	28.182.755	40.408.399	39.253.720	43,4	-2,9
Bolívar	209.418	237.280	239.699	222.786	231.100	213.071	252.029	334.758	425.911	425.143	27,2	-0,2
Boyacá	170.145	200.247	217.422	231.573	289.433	281.573	292.008	371.835	376.709	416.088	1,3	10,5
Caldas	328.008	311.705	303.729	303.169	332.181	325.951	308.643	513.912	418.064	443.094	-18,7	6,0
Caquetá	38.856	38.480	40.605	37.544	39.940	33.579	30.042	34.487	33.010	30.689	-4,3	-7,0
Casanare	14.512	20.851	22.968	35.583	21.477	22.143	23.660	23.315	22.730	28.832	-2,5	26,8
Cauca	97.921	112.847	123.293	117.614	118.351	116.783	130.051	151.040	170.966	183.867	13,2	7,5
Cesar	56.413	59.538	71.546	61.256	63.806	67.440	77.450	108.532	92.915	99.431	-14,4	7,0
Chocó	9.076	10.266	10.891	11.549	14.768	16.799	15.397	16.694	19.688	23.935	17,9	21,6
Córdoba	71.681	73.500	64.920	61.078	66.384	76.545	76.272	85.359	122.304	117.170	43,3	-4,2
Cundinamarca	228.051	270.752	273.177	274.518	291.088	349.402	317.482	336.031	400.056	445.726	19,1	11,4
Guainía	65	1.316	2.180	1.219	223	965	1.036	132	131	198	-1,0	51,5
Guaviare	1.518	3.734	3.418	4.769	2.469	2.086	2.211	1.914	1.910	1.882	-0,2	-1,5
Huila	114.613	111.355	120.352	113.831	131.372	140.750	171.349	161.922	254.611	157.472	57,2	-38,2
La Guajira	29.323	37.805	49.397	31.764	26.567	27.299	37.671	39.391	46.944	67.334	19,2	43,4
Magdalena	84.771	95.740	91.777	87.131	94.071	113.384	101.121	123.677	165.521	167.612	33,8	1,3
Meta	94.065	104.441	114.141	121.975	126.457	163.445	186.930	138.543	305.866	195.531	120,8	-36,1
Nariño	141.553	169.360	179.105	180.449	193.817	193.761	214.797	230.972	233.075	251.527	0,9	7,9
Norte de Santander	216.070	249.887	252.110	241.543	243.261	213.972	258.427	284.968	352.780	359.437	23,8	1,9
Putumayo	5.871	11.147	11.386	10.481	10.638	10.067	13.162	11.684	11.968	9.014	2,4	-24,7
Quindío	199.658	161.518	174.898	157.774	159.336	161.093	174.743	193.572	217.668	241.861	12,4	11,1
Risaralda	297.159	321.132	281.904	301.150	334.059	312.581	346.190	418.145	489.071	446.532	17,0	-8,7
San Andrés y Providencia	17.380	22.401	26.689	26.654	22.555	45.642	22.958	25.277	31.648	37.827	25,2	19,5
Santander	652.217	619.681	687.550	715.492	707.555	663.349	825.721	799.253	1.086.918	882.399	36,0	-18,8
Sucre	42.388	37.351	45.118	43.189	48.616	48.043	52.690	63.654	68.319	68.263	7,3	-0,1
Tolima	239.689	275.976	257.090	261.706	255.326	246.484	272.186	335.616	412.050	397.547	22,8	-3,5
Valle del Cauca	1.648.903	1.692.718	1.701.139	1.652.931	1.740.120	1.562.054	1.781.419	2.515.293	3.562.775	3.017.943	41,6	-15,3
Vaupés	122	142	198	507	1.159	616	667	664	431	219	-35,0	-49,2
Vichada	359	1.235	184	1.183	2.630	4.013	2.900	3.146	4.472	5.150	42,2	15,2

Fuente: Superintendencia Financiera de Colombia.

^r Cifras revisadas^p Cifras provisionales

Cuadro 8.1.5. Total Nacional. Saldo de las captaciones en depósitos de ahorro del sistema financiero, por departamento 2000 - 2009

Departamento											Millones de pesos	
	2000	2001	2002	2003	2004	2005	2006	2007 ^r	2008	2009 ^p	Variación porcentual	
											08/07	09/08
Total Nacional	16.635.829	18.864.623	22.551.902	25.237.314	32.393.855	40.467.494	48.456.480	54.013.556	58.251.289	65.161.468	7,8	11,9
Amazonas	8.890	12.394	11.970	12.697	23.495	22.181	27.230	29.977	41.128	54.599	37,2	32,8
Antioquia	2.136.656	2.392.825	2.892.863	3.315.264	4.243.613	5.371.700	6.505.435	7.557.237	7.620.187	9.076.283	0,8	19,1
Arauca	50.961	67.693	105.951	128.820	158.137	203.287	273.742	236.095	249.140	278.582	5,5	11,8
Atlántico	490.556	607.800	660.317	664.567	822.386	899.345	1.125.741	1.113.495	1.157.054	1.501.609	3,9	29,8
Bogotá D.C.	7.288.366	8.002.221	10.285.133	11.263.472	15.419.419	21.079.925	25.093.359	28.547.147	30.790.479	33.359.589	7,9	8,3
Bolívar	275.121	358.160	409.431	468.281	616.951	685.317	767.162	795.853	1.066.445	1.116.930	34,0	4,7
Boyacá	342.000	416.603	436.836	470.236	572.372	660.788	772.682	794.372	823.381	926.835	3,7	12,6
Caldas	306.878	361.370	375.770	411.277	464.224	511.414	593.298	749.554	702.086	720.956	-6,3	2,7
Caquetá	64.273	82.890	82.594	81.978	97.410	97.751	114.006	107.801	116.488	142.297	8,1	22,2
Casanare	80.054	152.722	136.441	181.158	456.528	533.152	461.304	399.871	580.259	658.139	45,1	13,4
Cauca	174.522	225.728	251.467	276.356	330.290	337.999	427.106	484.604	481.280	577.460	-0,7	20,0
Cesar	102.732	113.061	119.052	139.772	175.953	217.727	288.273	292.336	336.771	657.323	15,2	95,2
Chocó	32.448	39.990	39.028	48.345	56.012	60.254	84.250	88.381	111.507	106.782	26,2	-4,2
Córdoba	131.253	145.992	150.360	167.789	248.410	258.124	316.923	342.013	390.427	418.192	14,2	7,1
Cundinamarca	482.290	538.111	596.432	633.115	702.659	793.713	996.604	1.051.420	1.247.967	1.410.772	18,7	13,0
Guainía	2.453	4.155	11.522	6.368	7.335	8.268	15.033	11.708	28.622	38.607	144,5	34,9
Guaviare	12.684	17.761	41.275	36.431	42.029	40.477	42.572	46.817	68.255	74.331	45,8	8,9
Huila	219.490	267.943	291.414	352.256	467.632	554.849	654.258	683.198	731.205	850.340	7,0	16,3
La Guajira	60.884	103.556	90.055	123.505	155.916	172.299	255.004	241.108	299.094	456.256	24,0	52,5
Magdalena	124.145	160.177	176.572	187.993	249.285	301.694	339.783	320.675	400.336	449.471	24,8	12,3
Meta	250.990	258.452	283.828	378.758	444.310	479.143	573.080	624.559	865.159	1.090.454	38,5	26,0
Nariño	255.545	317.107	367.189	385.476	417.755	451.735	550.819	539.966	603.900	737.099	11,8	22,1
Norte de Santander	369.071	430.463	427.775	440.313	487.389	519.356	636.819	690.238	804.459	777.949	16,5	-3,3
Putumayo	40.436	47.153	62.992	74.695	97.227	99.900	128.723	137.240	236.224	269.359	72,1	14,0
Quindío	388.636	266.770	236.372	251.171	259.685	250.377	328.913	317.652	301.394	344.551	-5,1	14,3
Risaralda	326.161	342.340	396.080	450.090	470.065	511.303	609.053	615.862	650.701	698.196	5,7	7,3
San Andrés y Providencia	27.323	32.855	41.419	47.842	50.622	59.957	65.855	74.924	95.315	99.073	27,2	3,9
Santander	674.717	787.413	904.734	989.826	1.121.079	1.220.324	1.592.116	1.799.784	2.110.025	2.548.232	17,2	20,8
Sucre	67.165	86.963	84.898	93.562	115.377	130.208	156.577	160.250	188.866	224.945	17,9	19,1
Tolima	334.102	400.468	462.000	547.292	645.077	733.685	831.733	846.780	946.689	1.000.725	11,8	5,7
Valle del Cauca	1.507.439	1.812.706	2.116.463	2.588.284	2.951.734	3.175.581	3.803.602	4.281.772	4.165.653	4.449.532	-2,7	6,8
Vaupés	1.798	3.175	1.938	8.498	4.304	4.359	6.446	10.994	15.940	22.905	45,0	43,7
Vichada	5.791	7.606	1.731	11.827	19.175	21.303	18.979	19.873	24.855	23.095	25,1	-7,1

Fuente: Superintendencia Financiera de Colombia.

^r Cifras revisadas

^p Cifras provisionales

Cuadro 8.1.6. Total Nacional. Saldo de las captaciones en cuentas de ahorro especial del sistema financiero, por departamento 2002 - 2009

Departamento	Millones de pesos									
	2002	2003	2004	2005	2006	2007 ^r	2008	2009 ^p	Variación porcentual	
									08/07	09/08
Total Nacional	243.313	237.232	230.190	250.689	300.570	315.252	358.390	422.100	13,7	17,8
Amazonas	(-)	(-)	(-)	(-)	(-)	(-)	(-)	(-)	-	-
Antioquia	23.577	20.433	21.556	28.774	37.678	44.746	61.271	66.078	36,9	7,8
Arauca	158	106	103	100	247	299	204	231	-31,9	13,3
Atlántico	16.271	13.747	12.316	12.029	13.232	13.234	16.200	15.413	22,4	-4,9
Bogotá D.C.	91.048	88.743	89.377	105.887	128.160	127.727	146.059	177.667	14,4	21,6
Bolívar	4.704	4.278	4.237	3.939	4.827	4.978	5.970	7.628	19,9	27,8
Boyacá	3.621	3.582	3.928	3.661	4.326	4.664	5.219	5.784	11,9	10,8
Caldas	4.065	4.037	3.545	3.165	2.711	3.397	3.752	4.407	10,5	17,5
Caquetá	745	840	821	551	467	390	260	312	-33,3	19,8
Casanare	761	1.027	1.844	3.824	2.542	1.094	1.189	1.393	8,7	17,2
Cauca	2.218	2.668	2.446	1.728	1.648	2.035	1.373	1.519	-32,6	10,7
Cesar	3.769	2.057	2.058	1.894	2.332	3.337	3.073	3.388	-7,9	10,3
Chocó	223	2.434	1.269	1.201	-	1249	1.231	1.242	-1,5	0,9
Córdoba	2.304	2.285	2.328	-	2.551	2.405	2.494	2.650	3,7	6,3
Cundinamarca	11.089	10.041	8.136	9.832	12.313	11.250	8.712	12.185	-22,6	39,9
Guainía	(-)	(-)	(-)	(-)	(-)	(-)	(-)	(-)	-	-
Guaviare	17	23	60	285	15	24	14	21	-41,4	47,7
Huila	5.777	5.470	4.539	3.641	3.951	3.784	3.646	4.506	-3,7	23,6
La Guajira	894	499	601	623	536	514	670	571	30,4	-14,8
Magdalena	1.715	1.220	960	1.018	1.206	1.619	2.081	2.369	28,5	13,9
Meta	3.008	2.047	1.795	1.725	4.187	3.582	3.389	4.471	-5,4	31,9
Nariño	5.496	5.894	6.067	6.566	6.493	6.638	5.386	7.145	-18,9	32,6
Norte de Santander	9.954	6.744	7.923	8.255	9.864	6.988	7.165	7.030	2,5	-1,9
Putumayo	75	31	40	34	14	5	15	12	207,7	-21,7
Quindío	5.135	3.213	2.461	1.855	1.297	1.082	1.325	2.288	22,5	72,7
Risaralda	5.500	7.499	7.231	7.350	7.338	8.046	8.489	10.530	5,5	24,1
San Andrés y Providencia	131	60	78	140	52	40	50	100	25,3	102,2
Santander	8.809	8.794	9.132	9.129	12.661	11.697	15.615	17.577	33,5	12,6
Sucre	1.031	922	967	882	1.021	1.125	1.061	929	-5,7	-12,4
Tolima	5.402	5.793	4.856	4.562	7.090	9.768	8.923	9.681	-8,7	8,5
Valle del Cauca	25.816	32.745	29.516	28.042	31.812	39.524	43.552	54.972	10,2	26,2
Vaupés	(-)	(-)	(-)	(-)	(-)	(-)	(-)	(-)	-	-
Vichada	(-)	(-)	(-)	(-)	(-)	12	4	2	-63,2	-59,7

Fuente: Superintendencia Financiera de Colombia.

^r Cifras revisadas

^p Cifras provisionales

Cuadro 8.1.7. Total Nacional. Saldo de las captaciones en certificados de ahorro en valor real del sistema financiero, por departamento 2000 - 2009

Departamento	Millones de pesos											
	2000	2001	2002	2003	2004	2005	2006	2007 ^r	2008	2009 ^p	Variación porcentual	
											08/07	09/08
Total Nacional	125.114	105.169	148.069	181.686	155.666	160.946	180.024	77.428	45.712	40.658	-41,0	-11,1
Amazonas	(-)	(-)	(-)	(-)	(-)	(-)	(-)	(-)	(-)	(-)	-	-
Antioquia	4.880	2.915	2.456	1.402	1.337	1.290	1.089	1.061	1.334	1.150	25,7	-13,8
Arauca	19	13	8	9	9	10	3	3	5	4	57,7	-19,6
Atlántico	4.473	3.160	2.452	2.210	2.131	2.015	4.068	1.850	2.172	2.037	17,4	-6,2
Bogotá D.C.	92.254	85.026	131.388	167.830	142.653	148.630	168.626	68.426	33.328	30.502	-51,3	-8,5
Bolívar	1.334	701	580	481	456	461	430	365	403	393	10,4	-2,5
Boyacá	2.669	1.445	996	917	753	604	544	549	865	625	57,6	-27,7
Caldas	1.160	728	626	587	590	563	112	79	78	80	-1,0	2,9
Caquetá	114	86	87	75	79	82	86	78	64	66	-17,7	2,3
Casanare	136	83	62	62	59	39	40	40	25	18	-37,2	-26,8
Cauca	434	294	220	210	209	204	22	21	153	118	*	-22,8
Cesar	224	188	189	153	313	268	108	79	85	87	7,6	2,4
Chocó	379	241	180	171	168	105	(-)	90	115	75	28,2	-35,3
Córdoba	69	6	2	(-)	(-)	1	1	(-)	14	14	(-)	2,0
Cundinamarca	1.561	840	679	472	405	343	308	320	464	352	45,1	-24,1
Guainía	(-)	(-)	(-)	(-)	(-)	(-)	(-)	(-)	(-)	(-)	-	-
Guaviare	(-)	(-)	(-)	(-)	(-)	(-)	(-)	(-)	(-)	(-)	-	-
Huila	360	149	87	59	78	71	48	41	30	31	-25,8	2,8
La Guajira	328	83	61	26	28	25	21	22	24	24	9,0	-1,0
Magdalena	390	235	220	228	235	245	218	220	225	230	2,1	2,2
Meta	373	211	163	143	94	96	78	57	62	53	9,4	-15,4
Nariño	476	436	415	380	383	381	356	373	621	448	66,4	-27,9
Norte de Santander	1.980	1.297	1.072	815	774	731	597	567	1.051	740	85,4	-29,6
Putumayo	(-)	(-)	(-)	(-)	(-)	(-)	(-)	(-)	23	-	(-)	-100,0
Quindío	712	352	310	288	366	300	163	155	167	171	8,0	2,6
Risaralda	1.328	1.097	951	921	796	863	841	864	997	913	15,5	-8,4
San Andrés y Providencia	98	88	94	96	101	96	99	104	103	75	-1,2	-27,2
Santander	1.894	1.205	1.083	931	707	669	625	663	1.503	973	126,6	-35,2
Sucre	391	319	261	243	252	257	130	136	178	145	30,2	-18,6
Tolima	1.356	662	508	442	425	407	323	201	213	191	6,4	-10,4
Valle del Cauca	5.721	3.309	2.919	2.535	2.265	2.193	1.087	1.064	1.409	1.143	32,4	-18,9
Vaupés	(-)	(-)	(-)	(-)	(-)	(-)	(-)	(-)	(-)	(-)	-	-
Vichada	(-)	(-)	(-)	(-)	(-)	(-)	(-)	(-)	(-)	(-)	-	-

Fuente: Superintendencia Financiera de Colombia.

^r Cifras revisadas

^p Cifras provisionales

8.2. Colocaciones del sistema financiero³

Cuadro 8.2.1.
Total Nacional. Saldo de las colocaciones del sistema financiero
2007 - 2009

Concepto	Millones de pesos				
	Saldos a diciembre:			Variación porcentual	
	2007 ^r	2008	2009 ^p	08/07	09/08
Total Nacional	124.166.987	145.913.956	148.295.883	17,5	1,6
Créditos de Vivienda	9.073.875	10.030.638	11.177.644	10,5	11,4
Créditos de Consumo	36.425.984	40.825.977	41.220.216	12,1	1,0
Microcréditos	1.969.839	3.075.699	3.823.347	56,1	24,3
Créditos Comerciales	76.697.289	91.981.641	92.074.676	19,9	0,1

Fuente: Superintendencia Financiera de Colombia.

^r Cifras revisadas

^p Cifras provisionales

Gráfico 8.2.1. Saldo de las colocaciones del sistema financiero por principales departamentos 2007 - 2009

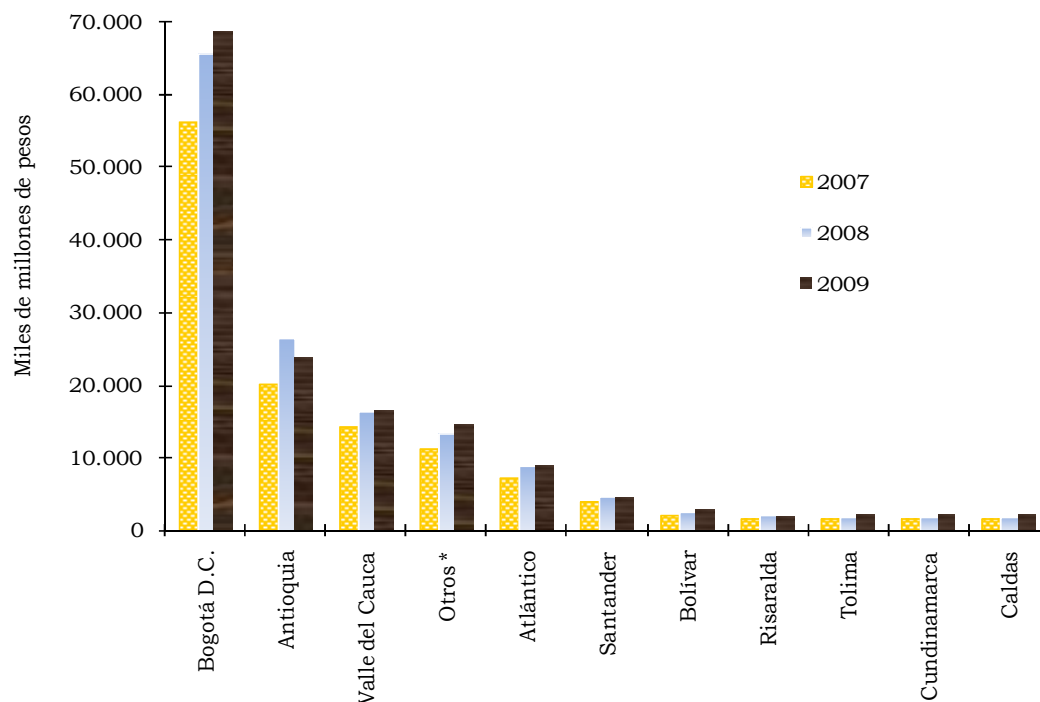

Fuente: Superintendencia Financiera de Colombia.

* Incluye los departamentos de: Boyacá, Córdoba, Magdalena, Meta, Nariño, Norte de Santander, Quindío, Cesar, Casanare, Cauca, Sucre, Caquetá, La Guajira, Arauca, Putumayo, Chocó, San Andrés, Guaviare, Vichada, Amazonas, Vaupés y Guainía.

³ Comprende: Establecimientos bancarios, compañías de financiamiento comercial y cooperativas de carácter financiero.

Cuadro 8.2.2. Total Nacional. Saldo de las colocaciones totales del sistema financiero, por departamento 2000 - 2009

Departamento	Millones de pesos										Variación porcentual	
	2000	2001	2002	2003	2004	2005	2006	2007 ^r	2008	2009 ^p	08/07	09/08
	Total Nacional	46.591.924	46.575.223	49.992.690	53.205.322	62.885.300	73.257.571	97.629.389	124.166.987	145.913.956	148.295.883	17,5
Amazonas	9.624	8.138	9.304	10.191	13.261	17.808	22.434	30.240	38.060	39.941	25,9	4,9
Antioquia	7.755.088	7.601.244	7.745.862	8.442.186	9.741.845	11.642.036	15.875.743	20.973.167	26.446.378	23.777.637	26,1	-10,1
Arauca	52.998	45.806	59.991	62.235	63.981	90.434	161.963	216.232	227.782	240.070	5,3	5,4
Atlántico	2.133.237	2.155.496	2.434.331	2.617.973	3.318.150	4.380.866	5.720.830	7.308.432	8.866.612	9.012.522	21,3	1,6
Bogotá D.C.	21.339.815	21.323.937	23.707.097	25.188.550	30.251.929	34.374.319	46.121.198	56.483.952	65.699.107	68.668.096	16,3	4,5
Bolívar	1.233.860	1.141.811	1.176.187	1.274.124	1.356.995	1.161.490	1.557.669	2.129.956	2.584.272	2.834.162	21,3	9,7
Boyacá	423.057	438.316	462.709	507.376	595.600	748.774	1.016.753	1.384.202	1.608.489	1.651.606	16,2	2,7
Caldas	605.399	615.301	590.845	619.129	735.753	872.714	1.190.841	1.600.530	1.892.799	2.108.114	18,3	11,4
Caquetá	81.906	87.366	84.188	95.227	146.884	194.427	254.037	309.728	372.008	404.192	20,1	8,7
Casanare	172.453	175.763	97.705	118.531	146.906	189.019	272.244	432.236	536.698	540.819	24,2	0,8
Cauca	150.894	172.832	181.438	203.946	217.385	268.645	341.749	443.463	473.398	523.060	6,8	10,5
Cesar	244.284	246.203	254.470	261.565	299.987	364.884	489.187	666.931	767.145	853.902	15,0	11,3
Chocó	27.702	27.839	33.854	43.213	47.737	67.405	86.279	119.747	143.859	151.607	20,1	5,4
Córdoba	384.003	393.935	373.687	395.874	426.497	515.968	631.053	895.225	1.063.315	1.210.246	18,8	13,8
Cundinamarca	514.018	563.154	605.516	702.745	813.556	967.028	1.300.005	1.750.227	1.974.468	2.122.448	12,8	7,5
Guanía	1.221	1.073	4.377	1.032	1.483	1.391	1.376	1.090	1.664	2.208	52,7	32,7
Guaviare	7.277	8.574	9.896	13.216	15.955	20.785	27.130	34.858	41.358	43.632	18,6	5,5
Huila	441.016	438.588	435.568	474.824	544.152	723.871	959.815	1.261.975	1.488.105	1.673.202	17,9	12,4
La Guajira	69.035	70.574	73.851	77.723	84.353	109.412	156.407	233.861	276.358	293.814	18,2	6,3
Magdalena	310.911	317.476	297.665	326.426	363.009	425.024	548.412	743.214	893.523	1.010.561	20,2	13,1
Meta	506.263	512.528	519.622	578.547	674.518	785.887	927.886	1.278.548	1.433.992	1.555.920	12,2	8,5
Nariño	352.313	381.036	374.711	414.186	463.915	619.554	839.889	1.092.741	1.207.259	1.241.992	10,5	2,9
Norte de Santander	390.366	400.781	414.825	445.063	459.965	553.542	818.015	1.049.925	1.193.702	1.402.497	13,7	17,5
Putumayo	27.640	29.155	34.914	45.145	60.868	82.319	121.955	167.447	192.235	195.543	14,8	1,7
Quindío	334.441	339.171	345.167	344.243	350.779	413.153	531.383	710.399	780.947	836.843	9,9	7,2
Risaralda	664.514	633.831	619.545	663.495	793.138	1.027.705	1.401.449	1.809.398	2.106.621	1.993.841	16,4	-5,4
San Andrés y Providencia	25.065	38.354	42.054	44.272	49.601	60.752	88.725	106.410	106.474	105.611	0,1	-0,8
Santander	1.557.483	1.510.835	1.526.777	1.738.229	1.908.485	2.410.983	3.254.295	4.064.957	4.614.932	4.480.534	13,5	-2,9
Sucre	131.510	132.689	148.027	172.638	175.334	227.352	305.559	382.688	466.928	526.471	22,0	12,8
Tolima	602.374	642.321	693.738	777.579	879.906	1.059.211	1.383.449	1.780.540	2.012.690	2.227.884	13,0	10,7
Valle del Cauca	6.038.250	6.117.352	6.633.092	6.538.334	7.870.826	8.863.380	11.196.543	14.670.244	16.360.553	16.525.815	11,5	1,0
Vaupés	610	356	79	97	139	270	709	1.031	1.935	2.053	87,8	6,1
Vichada	3.297	3.388	1.598	7.408	12.408	17.163	24.408	33.393	40.286	39.038	20,6	-3,1

Fuente: Superintendencia Financiera de Colombia.

^r Cifras revisadas^p Cifras provisionales

Cuadro 8.2.3. Total Nacional. Saldo de las colocaciones en créditos de vivienda del sistema financiero, por departamento 2000 - 2009

Departamento	Millones de pesos										Variación porcentual	
	2000	2001	2002	2003	2004	2005	2006	2007 ^r	2008	2009 ^p	08/07	09/08
	Total Nacional	12.681.672	12.397.109	10.910.737	9.627.345	7.090.832	6.801.609	7.537.777	9.073.875	10.030.638	11.177.644	10,5
Amazonas	322	353	410	722	1.115	1.619	2.593	3.659	4.808	7.497	31,4	55,9
Antioquia	1.634.656	1.590.211	1.324.836	1.252.428	915.755	995.108	989.460	1.213.770	1.316.455	1.514.112	8,5	15,0
Arauca	3.682	3.365	3.118	3.033	2.367	2.094	2.482	3.068	4.417	6.100	44,0	38,1
Atlántico	484.432	486.510	439.793	405.508	318.864	306.727	322.001	397.136	424.276	438.539	6,8	3,4
Bogotá D.C.	5.952.131	5.799.472	5.172.456	4.424.965	3.339.590	3.196.860	3.617.218	4.265.442	4.714.938	5.166.186	10,5	9,6
Bolívar	298.391	279.762	243.255	215.179	151.380	132.317	138.242	146.264	166.756	196.908	14,0	18,1
Boyacá	143.419	141.019	119.817	106.943	79.935	70.974	80.711	99.100	113.698	145.447	14,7	27,9
Caldas	189.102	194.363	174.471	165.962	135.415	131.537	137.495	186.788	212.289	225.046	13,7	6,0
Caquetá	9.013	9.596	8.718	10.262	9.108	8.452	10.332	17.240	19.260	25.441	11,7	32,1
Casanare	24.755	24.921	22.207	20.533	14.057	10.558	14.733	21.284	24.892	33.424	17,0	34,3
Cauca	51.628	56.635	50.080	43.435	29.574	28.469	34.520	53.137	56.286	67.101	5,9	19,2
Cesar	106.609	112.281	102.382	90.484	68.291	64.309	67.064	78.640	84.633	98.058	7,6	15,9
Chocó	3.798	3.803	3.429	2.852	2.335	1.946	1.575	3.339	3.688	4.452	10,5	20,7
Córdoba	77.981	76.492	65.991	59.655	43.879	42.702	52.776	69.507	80.735	89.954	16,2	11,4
Cundinamarca	212.351	227.703	200.559	179.041	124.818	111.236	145.302	209.206	222.475	272.353	6,3	22,4
Guainía	82	72	245	28	20	16	24	20	12	9	-41,2	-26,9
Guaviare	344	230	133	142	83	68	47	37	33	42	-10,0	27,6
Huila	192.113	185.236	157.709	134.718	96.512	86.483	95.184	111.435	126.620	141.678	13,6	11,9
La Guajira	11.816	13.297	13.575	12.554	10.541	10.669	13.021	18.254	21.951	25.341	20,3	15,4
Magdalena	130.019	129.830	114.797	103.458	76.196	69.091	71.532	90.167	89.815	100.731	-0,4	12,2
Meta	282.234	272.263	240.783	204.799	132.607	112.903	105.948	123.389	129.399	152.050	4,9	17,5
Nariño	157.021	153.831	124.343	106.974	78.976	72.179	76.496	90.052	92.766	105.748	3,0	14,0
Norte de Santander	235.223	235.919	204.800	197.388	142.856	123.748	140.377	144.113	154.128	171.600	6,9	11,3
Putumayo	3.901	3.159	2.602	3.069	3.092	3.175	5.172	7.583	8.967	11.432	18,2	27,5
Quindío	213.967	209.927	188.422	162.246	119.309	105.155	98.022	115.689	118.744	119.137	2,6	0,3
Risaralda	241.399	231.604	201.810	171.418	129.296	122.716	146.228	181.195	206.760	240.584	14,1	16,4
San Andrés y Providencia	4.684	4.624	3.906	3.779	4.865	1.791	4.464	4.043	5.200	4.617	28,6	-11,2
Santander	667.072	652.252	556.951	502.088	319.816	280.861	304.232	359.817	398.114	454.983	10,6	14,3
Sucre	46.101	46.341	42.355	36.100	24.991	24.257	25.752	29.157	32.701	36.895	12,2	12,8
Tolima	237.296	235.300	207.859	194.775	138.080	124.890	135.261	157.410	169.788	185.934	7,9	9,5
Valle del Cauca	1.065.893	1.016.531	918.901	812.544	576.806	558.365	698.666	872.704	1.023.958	1.133.806	17,3	10,7
Vaupés	7	5	3	1	0	0	20	37	28	19	-23,9	-32,8
Vichada	228	202	21	262	303	334	828	1.198	2.047	2.422	70,9	18,3

Fuente: Superintendencia Financiera de Colombia.

^r Cifras revisadas

^p Cifras provisionales

Cuadro 8.2.4. Total Nacional. Saldo de las colocaciones en créditos de consumo del sistema financiero, por departamento 2000 - 2009

Departamento	Millones de pesos										Variación porcentual	
	2000	2001	2002	2003	2004	2005	2006	2007 ^r	2008	2009 ^p	08/07	09/08
	Total Nacional	6.577.140	7.447.413	7.841.885	9.783.262	13.023.509	17.980.222	26.872.908	36.425.984	40.825.977	41.220.216	12,1
Amazonas	1.615	1.515	3.115	4.139	5.279	8.151	12.021	18.717	24.172	23.164	29,1	-4,2
Antioquia	976.284	1.093.339	1.026.623	1.493.787	1.965.054	2.745.398	3.936.091	5.523.342	6.569.565	5.589.848	18,9	-14,9
Arauca	13.043	13.976	19.230	24.240	26.634	32.226	46.378	61.339	65.411	73.675	6,6	12,6
Atlántico	268.752	287.738	292.329	358.489	478.948	737.998	1.124.991	1.527.121	1.648.037	1.813.499	7,9	10,0
Bogotá D.C.	3.241.595	3.643.018	3.772.873	4.606.696	6.132.724	7.968.322	11.948.106	15.868.991	17.346.345	18.248.254	9,3	5,2
Bolívar	123.714	137.011	134.940	172.470	252.769	398.526	695.993	715.101	806.317	858.197	12,8	6,4
Boyacá	92.124	111.337	130.051	149.139	201.671	258.419	395.698	580.606	658.181	619.664	13,4	-5,9
Caldas	135.625	146.791	127.426	143.349	184.708	268.197	423.047	568.579	630.887	639.973	11,0	1,4
Caquetá	28.995	36.272	41.664	46.508	58.582	73.043	97.511	140.691	162.668	163.599	15,6	0,6
Casanare	11.759	19.581	29.930	34.306	44.190	57.091	83.055	139.941	166.474	155.241	19,0	-6,7
Cauca	25.525	32.986	43.312	51.111	64.219	89.470	107.734	172.638	217.302	241.360	25,9	11,1
Cesar	27.092	28.045	44.680	53.491	72.823	120.092	199.063	288.260	332.578	355.737	15,4	7,0
Chocó	14.128	16.221	20.245	28.443	33.573	48.119	64.581	85.359	105.062	112.102	23,1	6,7
Córdoba	68.782	71.557	90.715	103.291	121.838	165.437	250.770	369.813	421.016	457.003	13,8	8,5
Cundinamarca	125.901	147.968	165.138	203.390	256.726	317.653	454.732	635.982	711.951	681.979	11,9	-4,2
Guainía	24	23	2.642	419	467	390	434	443	485	437	9,5	-9,9
Guaviare	1.230	3.005	4.392	5.630	7.797	8.754	11.877	12.968	16.319	18.564	25,8	13,8
Huila	68.611	75.641	95.760	108.669	140.245	212.022	317.042	442.199	531.632	550.509	20,2	3,6
La Guajira	9.784	14.868	21.592	24.249	31.056	50.017	80.834	119.196	152.478	165.096	27,9	8,3
Magdalena	46.562	52.126	57.071	70.194	93.255	141.448	222.810	330.556	400.285	440.151	21,1	10,0
Meta	74.395	82.607	87.320	102.145	136.267	203.960	290.519	407.734	465.576	487.956	14,2	4,8
Nariño	79.574	90.896	110.655	143.557	182.883	269.950	382.126	479.740	539.594	520.978	12,5	-3,5
Norte de Santander	69.178	80.279	98.122	111.190	139.717	203.096	306.184	434.354	499.705	574.363	15,0	14,9
Putumayo	9.974	14.030	18.720	24.789	35.536	47.960	70.370	101.525	117.754	110.967	16,0	-5,8
Quindío	37.792	43.908	47.765	62.130	85.933	151.454	235.423	324.224	356.851	371.436	10,1	4,1
Risaralda	106.244	114.665	110.358	131.443	173.884	296.093	452.072	609.903	700.867	639.034	14,9	-8,8
San Andrés y Providencia	6.151	10.731	12.171	13.292	16.260	24.821	43.747	55.913	59.472	62.221	6,4	4,6
Santander	245.976	279.601	272.778	336.980	458.639	687.566	1.026.738	1.296.153	1.435.905	1.449.843	10,8	1,0
Sucre	18.395	21.689	26.958	38.535	51.506	86.051	139.858	191.400	228.244	242.880	19,2	6,4
Tolima	124.298	140.635	146.173	167.087	217.040	312.601	465.563	655.434	770.562	820.554	17,6	6,5
Valle del Cauca	523.039	634.481	786.829	966.103	1.348.549	1.989.664	2.978.984	4.254.103	4.667.455	4.715.391	9,7	1,0
Vaupés	22	42	37	86	97	91	110	252	552	604	119,3	9,3
Vichada	956	831	271	3.915	4.640	6.143	8.447	13.407	16.277	15.933	21,4	-2,1

Fuente: Superintendencia Financiera de Colombia.

^r Cifras revisadas

^p Cifras provisionales

Cuadro 8.2.5. Total Nacional. Saldo de las colocaciones en microcréditos del sistema financiero, por departamento 2002 - 2009

Departamento	Millones de pesos									
	2002	2003	2004	2005	2006	2007 ^r	2008	2009 ^p	Variación porcentual	
									08/07	09/08
Total Nacional	389.713	568.869	844.146	1.274.953	1.681.639	1.969.839	3.075.699	3.823.347	56,1	24,3
Amazonas	69	60	68	220	508	1.060	819	670	-22,7	-18,2
Antioquia	42.262	56.044	73.068	118.529	131.398	151.680	390.744	468.779	157,6	20,0
Arauca	1.781	1.972	1.990	3.958	7.410	10.487	18.629	29.632	77,6	59,1
Atlántico	8.754	10.646	14.162	24.148	29.605	40.207	56.378	59.566	40,2	5,7
Bogotá D.C.	64.549	88.085	123.398	186.527	226.520	261.467	525.248	602.750	100,9	14,8
Bolívar	5.541	7.611	10.766	14.268	19.422	25.707	35.430	50.473	37,8	42,5
Boyacá	43.095	56.160	69.461	98.347	140.003	163.426	246.020	323.471	50,5	31,5
Caldas	8.121	13.122	18.193	24.637	30.024	35.664	76.379	92.162	114,2	20,7
Caquetá	2.364	3.051	14.915	31.477	34.984	32.326	43.933	63.878	35,9	45,4
Casanare	3.392	4.272	5.382	6.886	12.561	15.623	25.085	38.971	60,6	55,4
Cauca	4.662	9.255	19.344	38.220	54.666	64.123	75.767	80.969	18,2	6,9
Cesar	5.125	7.387	10.804	13.071	15.911	19.909	30.270	60.554	52,0	100,0
Chocó	794	563	1.295	2.405	2.766	2.997	3.729	5.475	24,4	46,8
Córdoba	7.958	10.429	14.530	23.550	26.222	27.871	46.748	77.408	67,7	65,6
Cundinamarca	45.057	69.598	94.384	132.600	192.951	216.387	297.500	349.010	37,5	17,3
Guainía	103	6	4	259	338	304	531	1.015	75,0	91,1
Guaviare	202	171	520	1.223	2.744	2.834	5.511	6.529	94,5	18,5
Huila	16.860	35.403	65.482	105.665	136.191	159.742	203.328	257.304	27,3	26,5
La Guajira	689	1.582	3.253	2.598	3.542	4.696	6.296	12.493	34,1	98,4
Magdalena	4.931	5.740	8.153	8.212	10.014	13.586	20.505	37.292	50,9	81,9
Meta	8.961	13.857	21.080	32.665	52.706	64.103	81.346	89.383	26,9	9,9
Nariño	19.568	26.700	45.511	77.286	111.515	146.596	200.364	233.465	36,7	16,5
Norte de Santander	11.496	15.518	20.140	32.343	50.747	64.454	87.568	125.869	35,9	43,7
Putumayo	1.971	3.556	8.599	13.355	19.869	23.506	29.755	40.877	26,6	37,4
Quindío	3.627	6.604	11.253	13.005	14.759	16.586	21.395	33.432	29,0	56,3
Risaralda	5.308	7.647	12.130	15.659	20.309	25.043	35.738	45.534	42,7	27,4
San Andrés y Providencia	480	578	630	638	525	577	977	1.327	69,4	35,8
Santander	29.496	40.407	50.876	71.919	98.873	113.753	160.569	205.387	41,2	27,9
Sucre	3.228	4.145	8.622	7.633	10.921	12.732	20.447	38.484	60,6	88,2
Tolima	16.442	28.048	47.863	71.412	95.648	112.700	143.069	188.580	26,9	31,8
Valle del Cauca	22.525	39.474	65.722	97.545	120.508	132.275	178.596	195.515	35,0	9,5
Vaupés	32	9	41	179	544	634	491	541	-22,6	10,2
Vichada	270	1.169	2.507	4.515	6.934	6.783	6.531	6.553	-3,7	0,3

Fuente: Superintendencia Financiera de Colombia.

^r Cifras revisadas

^p Cifras provisionales

Cuadro 8.2.6. Total Nacional. Saldo de las colocaciones en créditos comerciales del sistema financiero, por departamento 2000 - 2009

Departamento	Millones de pesos											
	2000	2001	2002	2003	2004	2005	2006	2007 ^r	2008	2009 ^p	Variación porcentual	
											08/07	09/08
Total Nacional	27.333.112	26.730.701	30.850.355	33.225.846	41.926.813	47.200.786	61.537.065	76.697.289	91.981.641	92.074.676	19,9	0,1
Amazonas	7.687	6.270	5.710	5.270	6.799	7.818	7.312	6.804	8.261	8.609	21,4	4,2
Antioquia	5.144.148	4.917.694	5.352.141	5.639.927	6.787.968	7.783.001	10.818.794	14.084.374	18.169.613	16.204.897	29,0	-10,8
Arauca	36.273	28.465	35.862	32.990	32.990	52.156	105.693	141.338	139.325	130.663	-1,4	-6,2
Atlántico	1.380.053	1.381.248	1.693.455	1.843.330	2.506.176	3.311.993	4.244.233	5.343.968	6.737.920	6.700.918	26,1	-0,5
Bogotá D.C.	12.146.088	11.881.447	14.697.219	16.068.804	20.656.217	23.022.610	30.329.355	36.088.051	43.112.577	44.650.906	19,5	3,6
Bolívar	811.755	725.038	792.451	878.864	942.080	616.379	704.012	1.242.884	1.575.770	1.728.583	26,8	9,7
Boyacá	187.514	185.960	169.746	195.134	244.533	321.034	400.341	541.071	590.590	563.024	9,2	-4,7
Caldas	280.672	274.147	280.827	296.696	397.437	448.344	600.275	809.500	973.244	1.150.933	20,2	18,3
Caquetá	43.898	41.498	31.442	35.406	64.279	81.455	111.210	119.471	146.148	151.274	22,3	3,5
Casanare	135.939	131.261	42.176	59.420	83.277	114.485	161.895	255.388	320.246	313.184	25,4	-2,2
Cauca	73.741	83.211	83.384	100.145	104.248	112.486	144.829	153.566	124.042	133.629	-19,2	7,7
Cesar	110.583	105.877	102.283	110.203	148.069	167.412	207.149	280.123	319.664	339.552	14,1	6,2
Chocó	9.777	7.815	9.386	11.355	10.534	14.935	17.357	28.052	31.381	29.579	11,9	-5,7
Córdoba	237.240	245.886	209.023	222.499	246.250	284.280	301.285	428.033	514.816	585.881	20,3	13,8
Cundinamarca	175.765	187.483	194.762	250.716	337.628	405.539	507.020	688.653	742.542	819.106	7,8	10,3
Guainía	1.115	978	1.387	579	992	727	580	323	636	747	96,9	17,4
Guaviare	5.703	5.339	5.169	7.273	7.555	10.739	12.462	19.019	19.495	18.497	2,5	-5,1
Huila	180.292	177.711	165.239	196.034	241.913	319.700	411.398	548.598	626.525	723.711	14,2	15,5
La Guajira	47.435	42.409	37.995	39.338	39.503	46.127	59.010	91.715	95.633	90.885	4,3	-5,0
Magdalena	134.331	135.520	120.866	147.034	185.405	206.272	244.056	308.905	382.918	432.386	24,0	12,9
Meta	149.633	157.658	182.558	257.746	384.564	436.359	478.713	683.322	757.671	826.531	10,9	9,1
Nariño	115.718	136.309	120.145	136.955	156.545	200.139	269.752	376.353	374.535	381.801	-0,5	1,9
Norte de Santander	85.964	84.583	100.407	120.967	157.252	194.355	320.707	407.004	452.301	530.666	11,1	17,3
Putumayo	13.764	11.966	11.621	13.731	13.641	17.829	26.544	34.833	35.759	32.267	2,7	-9,8
Quindío	82.682	85.336	105.353	113.263	134.284	143.539	183.179	253.901	283.957	312.838	11,8	10,2
Risaralda	316.870	287.562	302.069	352.987	477.828	593.237	782.840	993.257	1.163.256	1.068.688	17,1	-8,1
San Andrés y Providencia	14.230	22.999	25.497	26.623	27.846	33.502	39.988	45.877	40.825	37.446	-11,0	-8,3
Santander	644.435	578.982	667.552	858.754	1.079.154	1.370.637	1.824.452	2.295.234	2.620.344	2.370.319	14,2	-9,5
Sucre	67.014	64.659	75.486	93.858	90.215	109.412	129.028	149.400	185.537	208.213	24,2	12,2
Tolima	240.780	266.386	323.264	387.669	476.923	550.308	686.978	854.996	929.271	1.032.816	8,7	11,1
Valle del Cauca	4.449.318	4.466.340	4.904.837	4.720.213	5.879.749	6.217.807	7.398.385	9.411.162	10.490.543	10.481.103	11,5	-0,1
Vaupés	581	309	7	1	1	-	35	109	865	890	697,0	2,9
Vichada	2.113	2.355	1.036	2.062	4.958	6.170	8.199	12.006	15.430	14.130	28,5	-8,4

Fuente: Superintendencia Financiera de Colombia.

^r Cifras revisadas

^p Cifras provisionales

9. FISCALES

9.1. Situación fiscal de los gobiernos centrales departamentales

Cuadro 9.1.1. (a) Total Nacional. Total de ingresos y gastos, déficit o superávit de los gobiernos centrales departamentales 2008 - 2009

Departamento	Variable	Año		Variación porcentual
		2008 ^P	2009 ^P	
Total Nacional ¹	Ingresos ²	14.899.028	16.474.466	10,6
	Gastos ³	14.267.497	16.403.927	15,0
	Déficit o Superávit ⁴	634.683	60.431	-90,5
Amazonas	Ingresos	81.876	86.755	6,0
	Gastos	78.493	87.838	11,9
	Déficit o Superávit	3.383	-1.083	(-)
Antioquia	Ingresos	2.313.823	2.533.355	9,5
	Gastos	2.423.433	2.752.143	13,6
	Déficit o Superávit	-120.238	-227.119	(-)
Atlántico	Ingresos	491.648	568.077	15,5
	Gastos	438.468	528.799	20,6
	Déficit o Superávit	53.180	39.278	-26,1
Bolívar	Ingresos	582.855	662.723	13,7
	Gastos	427.901	551.656	28,9
	Déficit o Superávit	154.954	111.067	-28,3
Boyacá	Ingresos	618.665	698.606	12,9
	Gastos	614.349	763.056	24,2
	Déficit o Superávit	4.316	-64.448	(-)
Caldas	Ingresos	371.044	464.731	25,2
	Gastos	398.757	435.300	9,2
	Déficit o Superávit	-27.713	45.270	(-)
Caquetá	Ingresos	132.368	136.777	3,3
	Gastos	123.285	126.635	2,7
	Déficit o Superávit	9.084	10.141	11,6
Casanare	Ingresos	781.890	784.397	0,3
	Gastos	690.958	754.898	9,3
	Déficit o Superávit	90.933	29.498	-67,6
Cauca	Ingresos	466.807	544.033	16,5
	Gastos	493.828	492.033	-0,4
	Déficit o Superávit	-27.022	52.000	(-)
Cesar	Ingresos	530.773	612.680	15,4
	Gastos	491.915	616.381	25,3
	Déficit o Superávit	38.855	-3.700	(-)
Córdoba	Ingresos	487.611	730.802	49,9
	Gastos	463.583	615.756	32,8
	Déficit o Superávit	32.602	134.138	311,4

Fuente: Secretarías de hacienda departamentales - Ejecuciones presupuestales de las administraciones centrales departamentales. Cálculos: CREE - Bucaramanga, Cali, Cartagena, Manizales, Medellín, Ibagué y Villavicencio.

¹ No incluye los departamentos de Arauca, Chocó y Putumayo.

² Incluye: Ingresos corrientes y de capital.

³ Incluye: Gastos corrientes y de capital.

⁴ Incluye: Préstamo neto.

^P Cifras provisionales

Cuadro 9.1.1. (b) Total Nacional. Total de ingresos y gastos, déficit o superávit de los gobiernos centrales departamentales 2008 - 2009

Millones de pesos

Departamento	Variable	Año		Variación porcentual
		2008 ^P	2009 ^P	
Cundinamarca	Ingresos	1.394.724	1.509.638	8,2
	Gastos	1.562.514	1.454.238	-6,9
	Déficit o Superávit	-166.379	55.400	(-)
Guainía	Ingresos	60.573	57.533	-5,0
	Gastos	51.540	70.138	36,1
	Déficit o Superávit	9.033	-12.633	(-)
Guaviare	Ingresos	92.890	98.809	6,4
	Gastos	90.950	103.920	14,3
	Déficit o Superávit	1.940	-5.111	(-)
Huila	Ingresos	614.449	550.181	-10,5
	Gastos	491.876	658.875	34,0
	Déficit o Superávit	122.621	-108.683	(-)
La Guajira	Ingresos	499.734	636.818	27,4
	Gastos	470.806	554.519	17,8
	Déficit o Superávit	28.928	82.299	184,5
Magdalena	Ingresos	347.799	393.448	13,1
	Gastos	366.517	372.436	1,6
	Déficit o Superávit	-18.718	21.012	(-)
Meta	Ingresos	817.667	734.191	-10,2
	Gastos	630.994	789.460	25,1
	Déficit o Superávit	188.854	-52.529	(-)
Nariño	Ingresos	425.376	550.491	29,4
	Gastos	387.318	499.883	29,1
	Déficit o Superávit	38.058	48.012	26,2
Norte de Santander	Ingresos	389.944	397.108	1,8
	Gastos	397.511	487.915	22,7
	Déficit o Superávit	-7.567	-85.807	(-)
Quindío	Ingresos	136.239	174.135	27,8
	Gastos	122.681	149.084	21,5
	Déficit o Superávit	13.558	25.051	84,8
Risaralda	Ingresos	205.696	230.411	12,0
	Gastos	210.427	245.343	16,6
	Déficit o Superávit	-4.731	-14.932	(-)
San Andrés Islas	Ingresos	98.193	123.270	25,5
	Gastos	97.631	92.209	-5,6
	Déficit o Superávit	563	31.061	*
Santander	Ingresos	868.637	902.798	3,9
	Gastos	673.867	950.609	41,1
	Déficit o Superávit	194.770	-85.111	(-)
Sucre	Ingresos	284.083	402.088	41,5
	Gastos	318.972	402.124	26,1
	Déficit o Superávit	-33.816	-2.793	(-)

Fuente: Secretarías de hacienda departamentales - Ejecuciones presupuestales de las administraciones centrales departamentales. Cálculos: CREE - Bucaramanga, Cali, Cartagena, Manizales, Medellín, Ibagué y Villavicencio.

^P Cifras provisionales

Cuadro 9.1.1. (c) Total Nacional. Total de ingresos y gastos, déficit o superávit de los gobiernos centrales departamentales. 2008 - 2009

Millones de pesos

Departamento	Variable	Año		Variación porcentual
		2008 ^P	2009 ^P	
Tolima	Ingresos	630.776	586.978	-6,9
	Gastos	659.757	608.434	-7,8
	Déficit o Superávit	-28.981	-23.239	(-)
Valle del Cauca	Ingresos	1.050.614	1.184.690	12,8
	Gastos	969.693	1.110.834	14,6
	Déficit o Superávit	81.415	73.857	-9,3
Vaupés	Ingresos	48.283	46.528	-3,6
	Gastos	40.512	48.668	20,1
	Déficit o Superávit	7.771	-2.140	(-)
Vichada	Ingresos	73.993	72.417	-2,1
	Gastos	78.963	80.742	2,3
	Déficit o Superávit	-4.970	-8.325	(-)

Fuente: Secretarías de hacienda departamentales - Ejecuciones presupuestales de las administraciones centrales departamentales. Cálculos: CREE - Bucaramanga, Cali, Cartagena, Manizales, Medellín, Ibagué y Villavicencio.
^P Cifras provisionales

Cuadro 9.1.2. Total Nacional⁴. Situación fiscal de los gobiernos centrales departamentales 2008 - 2009

Millones de pesos

Variables	Año		Variación	
	2008 ^P	2009 ^P	Absoluta	Porcentual
Ingresos	14.899.028	16.474.466	1.575.437	10,6
Tributarios	3.444.738	3.726.184	281.446	8,2
- Cigarrillos	327.954	310.923	-17.031	-5,2
- Cerveza	1.111.927	1.228.103	116.176	10,4
- Licores	674.839	759.127	84.288	12,5
- Otros	1.330.018	1.428.031	98.013	7,4
No Tributarios	1.475.499	1.612.453	136.954	9,3
Por Transferencias	9.636.813	10.821.577	1.184.764	12,3
Ingresos de capital	341.978	314.252	-27.727	-8,1
Gastos	14.267.497	16.403.927	2.136.430	15,0
Funcionamiento ¹	7.852.413	8.954.731	1.102.319	14,0
Salud pública	1.655.194	2.077.563	422.369	25,5
Gastos en especie pero no en dinero	1.295.700	1.434.046	138.346	10,7
Intereses y comisiones de deuda	251.351	155.529	-95.821	-38,1
Por transferencias	591.003	698.660	107.657	18,2
Gastos de capital ²	2.621.837	3.083.398	461.560	17,6
Déficit o superávit total	634.683	60.431	-574.253	-90,5

Fuente: Secretarías de hacienda departamentales - Ejecuciones presupuestales de las administraciones centrales departamentales. Cálculos: CREE - Manizales.

¹ Incluye remuneración al trabajo y compra de bienes y servicios de consumo.

² Incluye formación bruta de capital.

Nota: Para obtener el déficit o superávit fiscal se tiene en cuenta el préstamo neto, que corresponde a la adquisición o colocación de activos financieros o de capital.

^P Cifras provisionales

⁴ No incluye los departamentos de Arauca, Chocó y Putumayo.

Gráfico 9.1.1. Total Nacional. Ingresos y gastos de los gobiernos centrales departamentales 2008 - 2009

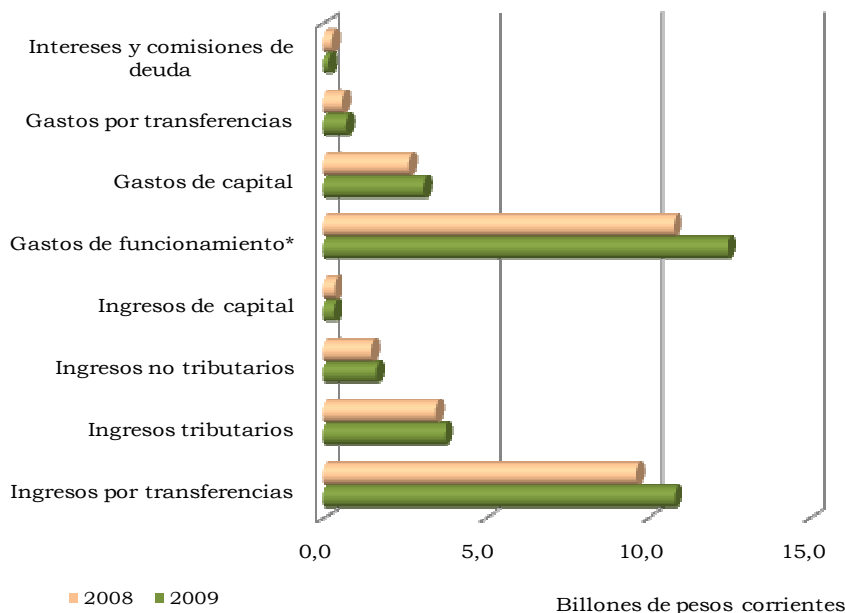

Fuente: Secretarías de hacienda departamentales - Ejecuciones presupuestales de las administraciones centrales departamentales. Cálculos: CREE - Manizales.

* Incluye: remuneración al trabajo, compra de bienes y servicios de consumo, salud pública y gastos en especie pero no en dinero.

Gráfico 9.1.2. Total Nacional. Ingresos tributarios de los gobiernos centrales departamentales 2008 - 2009

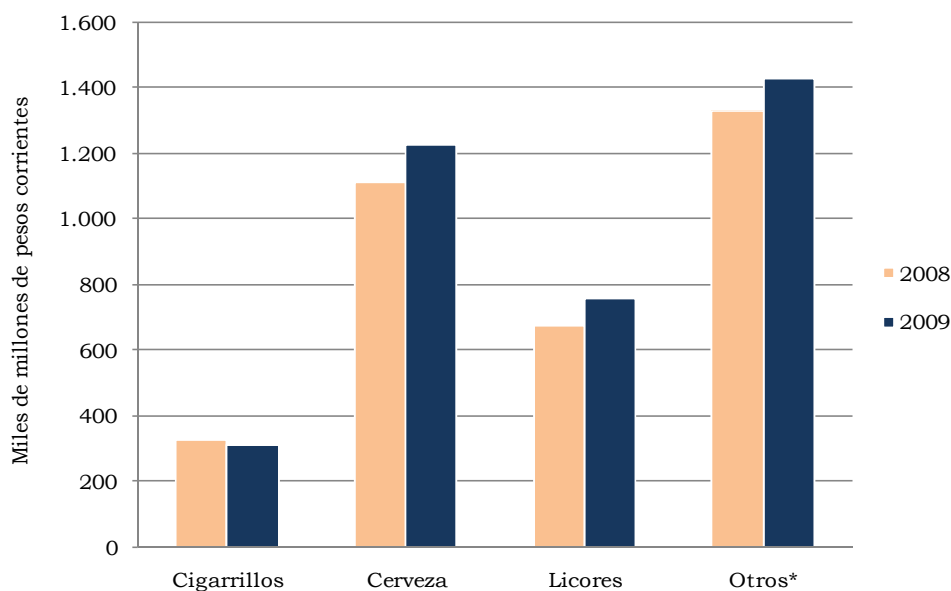

Fuente: Secretarías de hacienda departamentales - Ejecuciones presupuestales de las administraciones centrales departamentales. Cálculos: CREE - Manizales.

* Incluye: otros ingresos tributarios diferentes a cigarrillos, cerveza y licores.

9.2. Situación fiscal de los gobiernos centrales municipales

Cuadro 9.2.1. (a) Total Nacional. Total de ingresos y gastos, déficit o superávit de los gobiernos centrales municipales 2008 - 2009

Municipio	Variable	Año		Variación porcentual
		2008 ^P	2009 ^P	
Total Nacional ¹	Ingresos ²	9.125.823	10.280.062	12,6
	Gastos ³	8.744.445	10.417.475	19,1
	Déficit o Superávit ⁴	390.598	-86.375	(-)
Armenia	Ingresos	154.716	177.296	14,6
	Gastos	142.690	174.948	22,6
	Déficit o Superávit	12.026	2.348	-80,5
Barranquilla	Ingresos	787.630	1.003.312	27,4
	Gastos	739.298	852.436	15,3
	Déficit o Superávit	48.332	150.876	212,2
Bucaramanga	Ingresos	338.550	386.737	14,2
	Gastos	315.033	386.719	22,8
	Déficit o Superávit	23.085	-2.990	(-)
Cartagena	Ingresos	689.510	751.792	9,0
	Gastos	602.122	786.680	30,7
	Déficit o Superávit	87.389	-34.887	(-)
Cúcuta	Ingresos	351.365	438.500	24,8
	Gastos	347.672	446.679	28,5
	Déficit o Superávit	3.694	-8.379	(-)
Florencia	Ingresos	98.615	99.664	1,1
	Gastos	99.511	111.884	12,4
	Déficit o Superávit	-896	-12.220	(-)
Ibagué	Ingresos	251.219	278.953	11,0
	Gastos	254.552	319.913	25,7
	Déficit o Superávit	-3.332	-40.961	(-)
Leticia	Ingresos	19.318	20.775	7,5
	Gastos	16.257	22.173	36,4
	Déficit o Superávit	3.061	-1.398	(-)
Manizales	Ingresos	244.779	254.208	3,9
	Gastos	236.889	254.655	7,5
	Déficit o Superávit	5.442	-3.210	(-)
Medellín	Ingresos	2.517.780	2.616.501	3,9
	Gastos	2.556.885	2.775.467	8,5
	Déficit o Superávit	-37.090	-153.460	(-)
Mitú	Ingresos	9.387	11.209	19,4
	Gastos	9.163	12.649	38,0
	Déficit o Superávit	225	-1.440	(-)

Fuente: Secretarías de hacienda municipales - Ejecuciones presupuestales de las administraciones centrales municipales. Cálculos: CREE - Bucaramanga, Cali, Cartagena, Manizales, Medellín, Ibagué y Villavicencio.

¹ No incluye Bogotá D.C., ni los municipios de Arauca y Mocoa.

² Incluye: Ingresos corrientes y de capital.

³ Incluye: Gastos corrientes y de capital.

⁴ Incluye: Préstamo neto.

^P Cifras provisionales

Cuadro 9.2.1. (b) Total Nacional. Total de ingresos y gastos, déficit o superávit de los gobiernos centrales municipales 2008 - 2009

Millones de pesos

Municipio	Variable	Año		Variación porcentual
		2008 ^P	2009 ^P	
Montería	Ingresos	234.975	270.489	15,1
	Gastos	249.560	292.149	17,1
	Déficit o Superávit	-11.785	-20.163	(-)
Neiva	Ingresos	278.362	333.852	19,9
	Gastos	240.969	367.138	52,4
	Déficit o Superávit	33.823	-33.286	(-)
Pasto	Ingresos	220.171	253.938	15,3
	Gastos	197.520	220.544	11,7
	Déficit o Superávit	29.169	40.977	40,5
Pereira	Ingresos	278.839	343.317	23,1
	Gastos	299.995	350.876	17,0
	Déficit o Superávit	-21.044	-7.341	(-)
Popayán	Ingresos	150.148	184.261	22,7
	Gastos	140.493	172.612	22,9
	Déficit o Superávit	9.656	11.649	20,6
Puerto Carreño	Ingresos	6.732	8.580	27,4
	Gastos	6.518	9.912	52,1
	Déficit o Superávit	215	-1.332	(-)
Puerto Inírida	Ingresos	15.331	16.418	7,1
	Gastos	9.479	14.049	48,2
	Déficit o Superávit	5.852	2.430	-58,5
Quibdó	Ingresos	98.911	95.000	-4,0
	Gastos	91.003	104.886	15,3
	Déficit o Superávit	7.909	-9.888	(-)
Riohacha	Ingresos	73.277	89.436	22,1
	Gastos	52.871	70.402	33,2
	Déficit o Superávit	20.408	19.036	-6,7
San José del Guaviare	Ingresos	25.877	34.169	32,0
	Gastos	23.705	29.548	24,6
	Déficit o Superávit	2.185	4.640	112,4
Santa Marta	Ingresos	244.202	291.819	19,5
	Gastos	216.512	313.871	45,0
	Déficit o Superávit	27.690	-22.052	(-)
Santiago de Cali	Ingresos	1.230.893	1.384.299	12,5
	Gastos	1.173.533	1.392.007	18,6
	Déficit o Superávit	60.907	-6.743	(-)
Sincelejo	Ingresos	177.003	200.556	13,3
	Gastos	175.555	236.865	34,9
	Déficit o Superávit	2.108	4.177	98,1
Tunja	Ingresos	101.051	113.954	12,8
	Gastos	93.527	115.431	23,4
	Déficit o Superávit	7.524	-1.477	(-)

Fuente: Secretarías de hacienda municipales - Ejecuciones presupuestales de las administraciones centrales municipales. Cálculos: CREE - Bucaramanga, Cali, Cartagena, Manizales, Medellín, Ibagué y Villavicencio.
^P Cifras provisionales

Cuadro 9.2.1. (c) Total Nacional. Total de ingresos y gastos, déficit o superávit de los gobiernos centrales municipales 2008 - 2009

Municipio	Variable	Año		Variación porcentual
		2008 ^P	2009 ^P	
		Millones de pesos		
Valledupar	Ingresos	213.330	248.712	16,6
	Gastos	203.232	230.988	13,7
	Déficit o Superávit	10.096	17.724	75,6
Villavicencio	Ingresos	218.097	279.668	28,2
	Gastos	190.558	278.820	46,3
	Déficit o Superávit	27.539	1.523	-94,5
Yopal	Ingresos	95.754	92.647	-3,2
	Gastos	59.344	73.174	23,3
	Déficit o Superávit	36.410	19.472	-46,5

Fuente: Secretarías de hacienda municipales - Ejecuciones presupuestales de las administraciones centrales municipales. Cálculos: CREE - Bucaramanga, Cali, Cartagena, Manizales, Medellín, Ibagué y Villavicencio.
^P Cifras provisionales

Cuadro 9.2.2. Total Nacional⁵. Situación fiscal de los gobiernos centrales municipales 2008 - 2009

Variables	Año		Variación	
	2008 ^P	2009 ^P	Absoluta	Porcentual
	Millones de pesos			
Ingresos	9.125.823	10.280.062	1.154.238	12,6
Tributarios	2.910.916	3.277.126	366.210	12,6
- Predial	1.029.409	1.153.303	123.894	12,0
- Industria y comercio	1.147.202	1.257.108	109.906	9,6
- Sobretasa a la gasolina	361.063	358.326	-2.737	-0,8
- Otros	373.242	508.389	135.147	36,2
No Tributarios	657.283	737.970	80.687	12,3
Por Transferencias	5.504.353	6.139.787	635.434	11,5
Ingresos de capital	53.272	125.178	71.907	135,0
Gastos	8.744.445	10.417.475	1.673.030	19,1
Funcionamiento ¹	4.037.136	4.652.930	615.794	15,3
Salud pública	1.530.614	1.828.367	297.753	19,5
Gastos en especie pero no en dinero	1.074.898	1.244.284	169.386	15,8
Intereses y comisiones de deuda	185.869	131.761	-54.107	-29,1
Por transferencias	536.506	651.898	115.392	21,5
Gastos de capital ²	1.379.422	1.908.235	528.813	38,3
Déficit o superávit total	390.598	-86.375	(-)	(-)

Fuente: Secretarías de hacienda municipales - Ejecuciones presupuestales de las administraciones centrales municipales. Cálculos: CREE - Manizales.

¹ Incluye remuneración al trabajo y compra de bienes y servicios de consumo.

² Incluye formación bruta de capital.

Nota: Para obtener el déficit o superávit fiscal se tiene en cuenta el préstamo neto, que corresponde a la adquisición o colocación de activos financieros o de capital.

^P Cifras provisionales

⁵ No incluye Bogotá D.C., ni los municipios de Arauca y Mocoa.

Gráfico 9.2.1. Total Nacional. Ingresos y gastos de los gobiernos centrales municipales 2008 - 2009

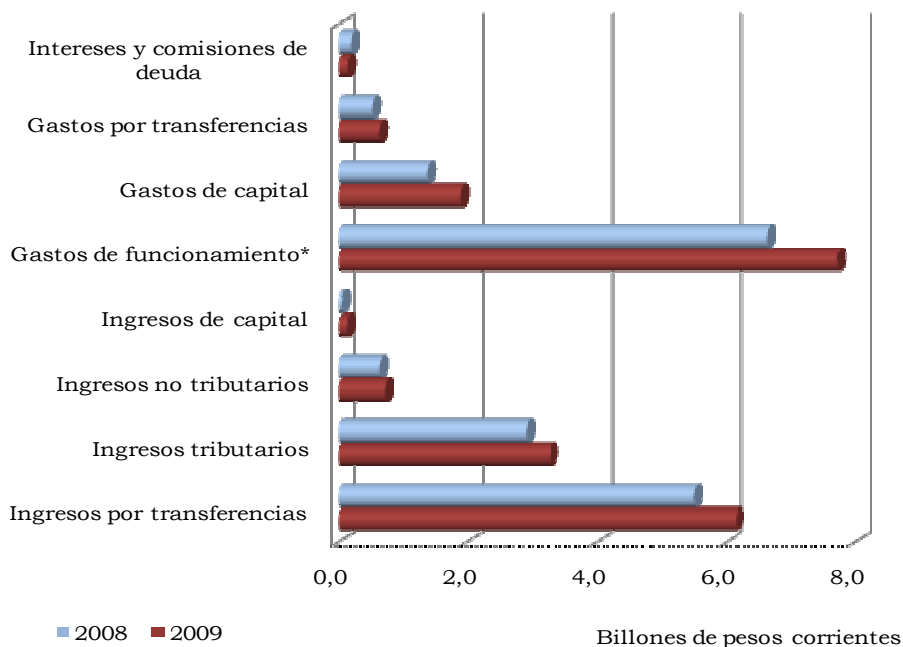

Fuente: Secretarías de hacienda municipales - Ejecuciones presupuestales de las administraciones centrales municipales. Cálculos: CREE - Manizales.
 * Incluye: remuneración al trabajo, compra de bienes y servicios de consumo, salud pública y gastos en especie pero no en dinero.

Gráfico 9.2.2. Total Nacional. Principales ingresos tributarios de los gobiernos centrales municipales 2008 - 2009

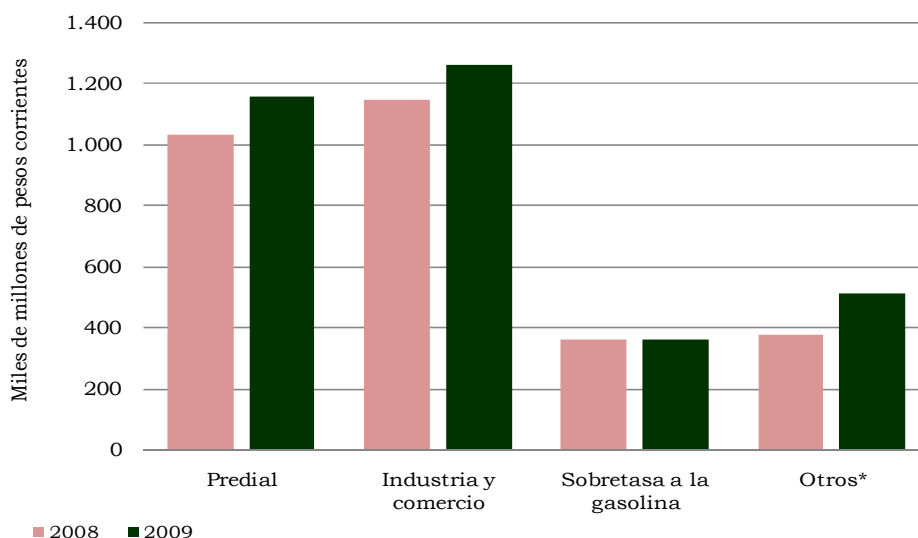

Fuente: Secretarías de hacienda municipales - Ejecuciones presupuestales de las administraciones centrales municipales. Cálculos: CREE - Manizales.
 * Incluye: otros ingresos tributarios diferentes a predial, industria y comercio, y sobretasa a la gasolina.

9.3. Indicadores de esfuerzo fiscal⁶ y grado de dependencia⁷**Tabla 9.3.1. Indicadores de esfuerzo fiscal y grado de dependencia de los gobiernos centrales departamentales 2008 - 2009**

Departamento	Porcentaje			
	Esfuerzo Fiscal ¹		Grado de dependencia ²	
	2008 ^P	2009 ^P	2008 ^P	2009 ^P
Amazonas	5,0	4,0	89,9	91,5
Antioquia	32,1	29,7	41,5	46,5
Atlántico	36,2	31,5	42,9	49,1
Bolívar	24,8	23,8	67,4	65,2
Boyacá	23,2	24,8	69,9	70,2
Caldas	35,3	34,0	58,6	60,1
Caquetá	17,8	17,5	78,4	75,4
Casanare	4,2	4,8	87,6	85,0
Cauca	12,8	10,6	84,0	85,9
Cesar	12,3	12,5	75,5	80,6
Córdoba	20,3	14,1	77,6	77,0
Cundinamarca	40,9	42,8	41,2	44,0
Guainía	2,5	3,6	94,8	91,0
Guaviare	11,6	12,2	77,2	78,7
Huila	12,0	13,4	82,1	78,6
La Guajira	4,6	4,6	86,8	84,7
Magdalena	20,9	16,1	70,3	81,6
Meta	13,1	15,1	80,8	75,9
Nariño	27,1	23,3	70,6	72,8
Norte de Santander	20,5	22,0	70,1	72,9
Quindío	33,9	32,2	57,7	52,9
Risaralda	41,1	39,5	51,3	53,1
San Andrés Islas	24,7	26,1	54,6	49,5
Santander	24,1	24,8	65,2	60,1
Sucre	14,4	11,3	82,4	85,9
Tolima	18,4	20,4	77,7	75,5
Valle del Cauca	31,5	29,7	59,7	62,6
Vaupés	3,2	4,1	93,2	91,9
Vichada	3,5	3,5	92,2	88,7

Fuente: Secretarías de hacienda departamentales - Ejecuciones presupuestales de las administraciones centrales departamentales. Cálculos: CREE - Manizales.

¹ Esfuerzo fiscal = (Ingresos tributarios/Ingresos corrientes)*100

² Grado de dependencia = (Transferencias recibidas/Ingresos totales)*100

^P Cifras provisionales

⁶ Representa la participación que tiene el recaudo de tributos dentro de los ingresos corrientes del ente territorial. Un mayor valor de esta razón muestra que el municipio adquiere sus ingresos de una fuente natural, sus tributos, y no depende de otras fuentes.

⁷ Refleja el grado de dependencia que tiene la administración de los recursos provenientes de otros entes públicos; y, en cierta medida, el esfuerzo fiscal que ha realizado el ente por mejorar los ingresos propios. Valores bajos sugieren que la municipalidad no depende para financiar sus gastos de fondos de otros entes.

Tabla 9.3.2.
Indicadores de esfuerzo fiscal y grado de dependencia de los
gobiernos centrales municipales
2008 - 2009

Ciudad	Porcentaje			
	Esfuerzo Fiscal ¹		Grado de dependencia ²	
	2008 ^P	2009 ^P	2008 ^P	2009 ^P
Armenia	28,4	29,6	67,5	66,3
Barranquilla	41,2	40,6	53,7	50,9
Bucaramanga	39,3	42,4	57,2	54,8
Cartagena	34,6	33,8	63,2	62,4
Cúcuta	24,1	27,9	73,5	70,1
Florencia	17,8	17,8	78,1	79,0
Ibagué	28,5	26,8	65,0	65,8
Leticia	28,9	21,1	64,6	62,0
Manizales	29,0	32,4	64,8	61,2
Medellín	35,8	35,1	52,2	52,1
Mitú	5,3	7,0	88,4	81,5
Montería	19,2	13,2	75,2	82,7
Neiva	17,9	13,3	77,3	79,4
Pasto	21,1	25,1	75,5	71,6
Pereira	39,3	33,9	55,2	61,3
Popayán	20,5	17,8	70,2	73,2
Puerto Carreño	11,0	10,6	83,3	76,6
Puerto Inírida	10,1	5,8	88,1	82,2
Quibdó	6,8	7,3	92,3	91,4
Riohacha	9,9	10,0	81,9	87,6
San José del Guaviare	17,8	18,1	75,2	63,5
Santa Marta	21,6	22,6	75,6	72,8
Santiago de Cali	41,9	45,2	45,9	44,9
Sincelejo	15,7	15,5	82,8	82,8
Tunja	37,6	34,3	57,0	57,0
Valledupar	15,2	18,1	80,8	75,7
Villavicencio	22,4	25,8	72,3	67,7
Yopal	17,9	22,1	66,7	58,7

Fuente: Secretarías de hacienda municipales - Ejecuciones presupuestales de las administraciones centrales municipales. Cálculos: CREE - Manizales.

¹ Esfuerzo fiscal = (Ingresos tributarios/Ingresos corrientes)*100

² Grado de dependencia = (Transferencias recibidas/Ingresos totales)*100

^P Cifras provisionales

9.4. Recaudo de impuestos nacionales

Cuadro 9.4.1.

Total Nacional. Recaudo de impuestos nacionales, por tipo 2007 - 2009

Impuesto	2007	2008	2009 ^P	Millones de pesos	
				Variación porcentual	
				08/07	09/08
Total Nacional ¹	26.430.382	29.463.363	26.550.382	11,5	-9,9
Renta	3.338.158	3.611.953	2.598.315	8,2	-28,1
IVA	5.063.980	5.715.955	5.867.191	12,9	2,6
Retefuente	7.709.053	8.371.534	8.495.397	8,6	1,5
Aduana	9.829.404	10.456.353	8.681.019	6,4	-17,0
Otros ²	489.788	1.307.568	908.460	167,0	-30,5

Fuente: DIAN, Coordinación de estudios económicos - Subdirección de Gestión de análisis operacional. Información tomada el 22 de julio de 2010.

¹ No incluye Bogotá D.C., ni los departamentos de Guaviare y Cundinamarca.

² Incluye sanciones, sin clasificar, errores y los impuestos de seguridad democrática y patrimonio.

^P Cifras provisionales

Gráfico 9.4.1.

Total Nacional¹. Evolución del recaudo de impuestos nacionales por tipo 2000 - 2009

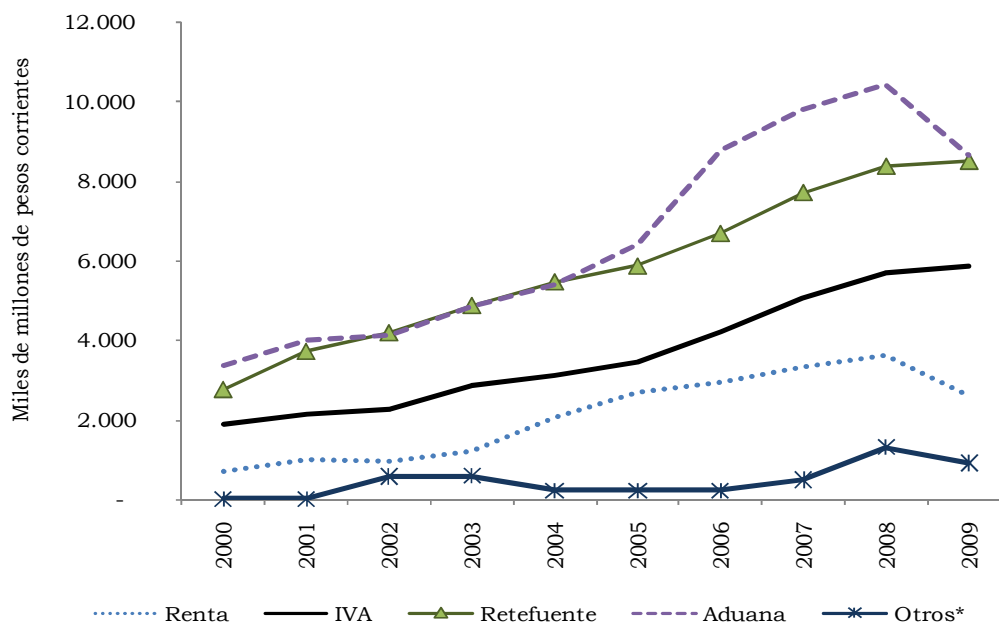

Fuente: DIAN, Coordinación de estudios económicos - Subdirección de Gestión de análisis operacional. Información tomada el 22 de julio de 2010.

¹ No incluye Bogotá D.C., ni los departamentos de Guaviare y Cundinamarca.

* Incluye sanciones, sin clasificar, errores y los impuestos de seguridad democrática y patrimonio.

^P Cifras provisionales

Cuadro 9.4.2. Total Nacional. Recaudo total de impuestos nacionales por departamento 2000 - 2009

Departamento	Millones de pesos										Variación porcentual	
	2000	2001	2002	2003	2004	2005	2006	2007	2008	2009 ^P	08/07	09/08
	Total Nacional ¹	8.728.816	10.904.480	12.151.431	14.366.548	16.233.939	18.657.821	22.836.062	26.430.382	29.463.363	26.550.382	11,5
Antioquia	2.127.472	2.786.965	3.205.926	3.834.731	4.375.079	4.988.990	5.948.188	6.508.745	7.373.349	7.679.900	13,3	4,2
Valle del Cauca	2.669.652	3.184.786	3.514.889	4.222.908	4.638.169	5.251.552	6.389.273	7.368.973	7.617.589	6.917.056	3,4	-9,2
Bolívar	1.233.348	1.548.443	1.653.812	1.958.455	2.156.146	2.476.610	3.319.005	4.011.529	4.208.815	3.445.294	4,9	-18,1
Atlántico	903.455	1.135.657	1.301.723	1.411.994	1.585.300	1.777.316	2.119.582	2.571.407	2.910.938	2.748.277	13,2	-5,6
Magdalena	243.711	265.867	278.794	338.663	386.435	571.342	656.621	773.372	1.329.075	1.070.975	71,9	-19,4
Santander	246.415	330.859	383.618	457.116	509.358	568.290	668.198	849.952	1.061.356	1.016.482	24,9	-4,2
Risaralda	152.492	195.676	235.324	272.697	302.077	355.436	453.945	511.983	536.701	504.539	4,8	-6,0
Caldas	163.711	182.711	219.733	276.427	280.447	303.939	342.868	385.666	448.188	448.823	16,2	0,1
Norte de Santander	159.998	203.645	226.968	239.216	276.815	302.710	351.636	356.941	388.192	372.048	8,8	-4,2
Cauca	71.163	87.696	113.829	166.508	171.789	191.487	222.151	247.355	285.063	294.296	15,2	3,2
Nariño	94.655	114.742	129.997	168.006	162.846	200.632	266.521	299.659	331.089	261.190	10,5	-21,1
Tolima	109.877	130.548	134.592	153.740	166.250	188.978	199.612	223.235	240.904	252.641	7,9	4,9
Boyacá	69.953	95.580	149.312	156.037	226.350	237.420	227.314	279.219	291.756	240.224	4,5	-17,7
Huila	66.682	87.354	103.740	130.331	114.512	128.974	158.731	193.984	220.207	221.599	13,5	0,6
Meta	44.555	56.976	72.546	88.382	106.479	117.630	138.056	169.538	191.177	207.714	12,8	8,6
Quindío	50.754	65.381	73.413	80.967	78.721	86.401	104.464	145.099	147.431	154.216	1,6	4,6
Córdoba	95.909	161.657	76.936	124.520	381.224	539.162	530.787	943.522	1.262.482	150.291	33,8	-88,1
La Guajira	97.984	94.033	85.157	73.128	85.409	89.033	385.837	208.359	205.403	119.696	-1,4	-41,7
Cesar	27.830	38.277	39.879	46.143	47.599	64.076	100.450	103.261	130.887	113.447	26,8	-13,3
Casanare	18.624	21.256	31.289	36.190	38.328	65.376	69.075	80.729	84.263	112.835	4,4	33,9
Sucre	27.550	38.871	36.970	45.124	47.327	43.905	45.066	51.176	55.725	57.178	8,9	2,6
Caquetá	16.141	22.298	24.175	26.033	24.550	29.544	30.799	36.987	37.298	41.294	0,8	10,7
Arauca	11.413	19.540	15.895	12.374	24.198	19.733	40.367	29.884	18.744	32.308	-37,3	72,4
Chocó	6.655	8.100	9.706	11.364	11.999	14.510	17.342	21.170	26.474	28.300	25,1	6,9
Putumayo	4.176	6.357	8.738	10.521	12.988	14.546	16.073	20.290	22.230	23.033	9,6	3,6
San Andrés y Providencia	8.650	12.951	15.669	15.067	13.929	17.987	21.130	25.163	27.068	21.699	7,6	-19,8
Amazonas	2.363	3.395	3.599	4.009	4.130	5.394	5.838	5.408	4.076	6.215	-24,6	52,5
Guainía	1.273	1.491	1.795	2.300	2.055	2.297	2.370	2.448	2.721	4.419	11,2	62,4
Vichada	1.856	2.478	2.539	2.397	2.247	3.183	3.477	3.900	2.593	2.659	-33,5	2,6
Vaupés	498	587	869	1.201	1.183	1.367	1.285	1.429	1.569	1.735	9,8	10,6

Fuente: DIAN, Coordinación de estudios económicos - Subdirección de Gestión de análisis operacional. Información tomada el 22 de julio de 2010.

¹ No incluye Bogotá D.C., ni los departamentos de Guaviare y Cundinamarca.

^P Cifras provisionales

Cuadro 9.4.3. Total Nacional. Recaudo del impuesto de renta por departamento 2000 - 2009

Departamento	2000	2001	2002	2003	2004	2005	2006	2007	2008	2009 ^P	Millones de pesos	
											Variación porcentual	
											08/07	09/08
Total Nacional ¹	722.972	1.034.802	981.126	1.228.075	2.055.660	2.681.490	2.940.252	3.338.158	3.611.953	2.598.315	8,2	-28,1
Antioquia	177.588	295.498	280.009	350.969	604.043	952.014	1.126.273	894.948	921.959	1.007.263	3,0	9,3
Valle del Cauca	202.493	225.534	267.613	357.499	486.063	599.435	648.579	665.332	543.468	632.597	-18,3	16,4
Bolívar	24.544	32.119	42.013	44.365	65.612	57.784	75.048	136.589	104.588	102.509	-23,4	-2,0
Atlántico	71.748	106.634	118.426	113.237	177.618	175.663	173.896	217.065	180.496	174.499	-16,8	-3,3
Magdalena	7.373	8.513	8.987	9.273	14.359	16.764	15.336	19.863	20.255	19.941	2,0	-1,6
Santander	36.825	59.291	53.058	63.531	99.165	106.150	118.058	138.714	256.536	165.978	84,9	-35,3
Risaralda	19.119	25.761	27.149	39.731	44.242	53.456	80.196	92.212	73.805	58.322	-20,0	-21,0
Caldas	22.768	23.277	26.903	32.906	45.263	44.194	46.596	52.728	53.020	58.136	0,6	9,6
Norte de Santander	12.316	16.630	17.545	20.257	22.341	21.972	32.492	44.324	65.844	80.278	48,6	21,9
Cauca	14.701	10.249	8.762	12.285	12.701	16.693	19.258	22.846	27.273	31.107	19,4	14,1
Nariño	7.202	7.860	10.599	11.870	14.724	14.149	15.941	22.750	21.270	17.015	-6,5	-20,0
Tolima	15.280	33.746	20.773	21.805	29.207	35.537	33.408	36.582	30.276	39.075	-17,2	29,1
Boyacá	7.325	15.714	18.034	8.397	42.385	41.321	21.749	26.805	25.575	25.932	-4,6	1,4
Huila	14.836	19.371	19.092	32.405	23.227	23.860	32.255	38.714	45.940	36.990	18,7	-19,5
Meta	7.786	9.612	10.502	9.833	17.194	16.818	23.929	29.143	34.400	36.147	18,0	5,1
Quindío	7.944	14.664	13.637	15.634	19.676	17.163	22.102	28.216	22.909	30.086	-18,8	31,3
Córdoba	49.300	96.240	14.257	50.784	296.096	440.641	393.163	798.396	1.097.331	18.072	37,4	-98,4
La Guajira	6.948	6.770	2.254	2.469	3.088	4.195	4.780	7.252	5.975	6.989	-17,6	17,0
Cesar	3.633	5.721	4.987	7.688	9.293	16.895	27.242	28.054	46.446	16.346	65,6	-64,8
Casanare	976	1.314	1.470	2.211	3.010	3.725	5.095	5.851	7.361	11.403	25,8	54,9
Sucre	5.838	11.538	5.367	10.855	12.857	7.624	9.023	11.102	8.992	8.615	-19,0	-4,2
Caquetá	2.201	3.419	3.784	3.308	4.317	5.848	4.973	6.814	5.825	6.904	-14,5	18,5
Arauca	359	534	560	697	959	825	1.264	1.312	876	1.909	-33,2	117,8
Chocó	390	490	497	953	1.397	1.610	1.806	1.932	2.221	2.795	14,9	25,8
Putumayo	268	316	686	712	1.479	1.776	1.416	3.177	2.651	1.770	-16,6	-33,2
San Andrés y Providencia	2.529	3.114	3.459	3.463	4.056	4.174	4.837	5.719	5.521	5.620	-3,5	1,8
Amazonas	631	714	598	833	1.056	985	1.117	1.282	569	1.303	-55,6	128,9
Guainía	27	46	43	44	78	125	258	212	280	381	32,4	36,1
Vichada	21	109	51	54	145	89	156	206	270	308	30,9	14,0
Vaupés	2	3	8	8	7	8	8	18	20	28	8,5	40,1

Fuente: DIAN, Coordinación de estudios económicos - Subdirección de Gestión de análisis operacional. Información tomada el 22 de julio de 2010.

¹ No incluye Bogotá D.C., ni los departamentos de Guaviare y Cundinamarca.^P Cifras provisionales

**Cuadro 9.4.4. Total Nacional. Recaudo del IVA por departamento
2000 - 2009**

Departamento	Millones de pesos										Variación porcentual	
	2000	2001	2002	2003	2004	2005	2006	2007	2008	2009 P	08/07	09/08
	Total Nacional ¹	1.899.792	2.173.340	2.296.782	2.860.811	3.115.380	3.479.299	4.201.632	5.063.980	5.715.955	5.867.191	12,9
Antioquia	749.252	856.345	911.064	1.122.045	1.260.655	1.371.315	1.680.359	1.910.659	2.113.388	2.166.840	10,6	2,5
Valle del Cauca	514.621	554.498	574.186	738.003	780.211	888.816	1.033.565	1.152.344	1.239.730	1.311.277	7,6	5,8
Bolívar	55.939	78.043	80.274	94.678	92.974	103.611	115.332	247.524	440.048	388.884	77,8	-11,6
Atlántico	144.158	176.698	189.596	240.159	296.554	311.794	387.408	560.414	635.517	674.937	13,4	6,2
Magdalena	17.063	16.316	21.226	27.890	29.302	26.348	29.732	39.164	43.917	43.334	12,1	-1,3
Santander	82.076	94.909	106.184	124.985	136.697	159.833	203.661	278.697	277.610	304.058	-0,4	9,5
Risaralda	58.074	74.646	81.766	88.307	101.220	118.830	150.000	165.680	179.383	176.648	8,3	-1,5
Caldas	64.979	66.687	67.392	94.536	79.019	91.897	105.215	114.907	140.309	130.140	22,1	-7,2
Norte de Santander	20.239	26.057	28.799	30.560	33.674	39.775	55.124	66.761	81.337	86.491	21,8	6,3
Cauca	24.630	34.348	37.561	68.322	64.875	79.108	97.312	100.995	95.200	112.631	-5,7	18,3
Nariño	14.948	18.839	20.199	23.220	19.879	21.625	25.729	31.173	35.631	33.470	14,3	-6,1
Tolima	47.048	41.290	39.512	48.701	47.209	55.200	63.418	72.235	81.629	78.902	13,0	-3,3
Boyacá	19.508	21.435	34.730	40.896	49.710	62.746	67.423	85.727	79.635	66.495	-7,1	-16,5
Huila	20.198	27.059	26.216	30.728	25.695	31.900	39.721	47.941	57.320	65.969	19,6	15,1
Meta	9.936	11.631	12.715	18.145	20.464	25.724	30.926	39.172	46.768	48.371	19,4	3,4
Quindío	17.189	20.726	20.869	21.245	18.966	24.461	31.688	39.192	44.334	45.788	13,1	3,3
Córdoba	6.889	9.893	7.811	10.777	18.480	20.578	25.133	34.056	38.802	38.101	13,9	-1,8
La Guajira	5.972	6.274	3.938	4.066	4.731	5.315	6.566	7.602	6.922	7.893	-8,9	14,0
Cesar	8.279	11.377	10.533	11.478	11.460	13.985	17.341	26.159	27.706	28.221	5,9	1,9
Casanare	2.760	3.140	3.357	3.449	3.792	5.179	9.050	12.348	15.710	20.293	27,2	29,2
Sucre	8.466	11.031	9.272	8.217	10.955	10.477	10.297	11.317	14.017	14.805	23,9	5,6
Caquetá	5.469	7.433	6.315	6.109	4.220	4.912	6.417	7.523	8.511	8.906	13,1	4,6
Arauca	632	1.048	912	1.255	1.730	1.758	4.077	5.092	3.500	5.296	-31,3	51,3
Chocó	821	2.029	856	1.342	1.075	1.955	2.509	3.302	4.041	3.912	22,4	-3,2
Putumayo	382	1.184	1.191	1.339	1.363	1.383	2.288	2.331	2.962	3.023	27,1	2,1
San Andrés y Providencia	40	51	78	55	153	475	972	1.130	1.209	1.229	7,0	1,6
Amazonas	9	5	4	14	39	0	4	18	37	49	105,2	30,3
Guainía	119	174	113	138	142	130	135	161	505	904	214,8	78,9
Vichada	83	119	97	126	119	140	178	208	225	284	8,0	26,2
Vaupés	14	56	14	26	17	28	54	149	54	41	-63,6	-23,7

Fuente: DIAN, Coordinación de estudios económicos - Subdirección de Gestión de análisis operacional. Información tomada el 22 de julio de 2010.

¹ No incluye Bogotá D.C., ni los departamentos de Guaviare y Cundinamarca.

^P Cifras provisionales

**Cuadro 9.4.5. Total Nacional. Recaudo de retefuente por departamento
2000 - 2009**

Departamento	Millones de pesos										Variación porcentual	
	2000	2001	2002	2003	2004	2005	2006	2007	2008	2009 ^P	08/07	09/08
	Total Nacional ¹	2.745.078	3.706.381	4.177.345	4.863.231	5.459.707	5.855.479	6.679.192	7.709.053	8.371.534	8.495.397	8,6
Antioquia	989.140	1.385.243	1.514.147	1.789.978	2.052.534	2.188.862	2.523.161	2.914.293	3.187.470	3.219.561	9,4	1,0
Valle del Cauca	720.145	976.726	1.074.020	1.235.875	1.338.571	1.405.620	1.567.551	1.753.416	1.837.087	1.887.292	4,8	2,7
Bolívar	100.853	142.761	172.195	190.295	203.745	224.486	247.736	286.919	341.657	351.009	19,1	2,7
Atlántico	263.799	338.708	400.995	445.682	496.265	515.057	602.052	717.220	792.119	767.940	10,4	-3,1
Magdalena	23.918	28.866	36.942	46.522	48.480	49.500	55.424	67.610	80.566	88.121	19,2	9,4
Santander	123.441	163.450	190.344	231.000	254.862	285.527	329.622	398.548	461.073	488.188	15,7	5,9
Risaralda	60.131	82.662	95.174	109.502	120.930	136.255	168.895	198.456	212.310	210.513	7,0	-0,8
Caldas	71.544	87.564	101.431	121.588	135.838	146.206	162.992	187.178	197.986	209.119	5,8	5,6
Norte de Santander	38.483	50.485	59.222	61.093	70.372	79.099	96.454	121.600	149.411	144.667	22,9	-3,2
Cauca	31.758	43.030	55.817	73.736	88.286	87.779	98.874	109.461	126.170	126.966	15,3	0,6
Nariño	23.167	29.026	35.557	47.015	47.429	53.644	59.735	69.357	81.210	79.358	17,1	-2,3
Tolima	47.424	55.302	64.217	73.175	87.717	96.201	100.451	109.048	116.011	125.222	6,4	7,9
Boyacá	42.957	58.191	88.762	99.231	132.255	131.200	135.575	160.932	173.370	138.195	7,7	-20,3
Huila	31.452	40.762	47.362	56.101	61.828	68.633	81.766	96.894	107.264	111.435	10,7	3,9
Meta	26.751	35.561	43.214	54.236	67.486	73.710	81.801	98.606	103.524	117.925	5,0	13,9
Quindío	25.577	29.932	31.478	36.997	38.552	43.170	48.285	56.167	54.691	57.725	-2,6	5,5
Córdoba	39.368	55.317	46.293	54.522	65.813	77.181	102.583	109.875	100.267	71.405	-8,7	-28,8
La Guajira	14.558	17.282	12.260	13.298	16.090	21.578	20.656	25.824	26.925	32.713	4,3	21,5
Cesar	15.097	16.804	20.340	23.021	25.889	32.265	37.716	47.593	50.619	59.467	6,4	17,5
Casanare	13.689	16.354	24.270	26.512	27.192	42.815	52.062	58.818	56.562	70.510	-3,8	24,7
Sucre	13.202	16.263	18.904	22.075	22.740	25.038	25.294	28.128	31.019	32.645	10,3	5,2
Caquetá	8.440	11.419	12.709	15.223	15.756	18.550	19.195	22.213	22.015	24.488	-0,9	11,2
Arauca	4.819	5.607	7.082	8.849	9.748	16.142	20.607	23.086	12.001	23.339	-48,0	94,5
Chocó	5.154	5.454	7.643	8.292	9.024	10.265	12.376	14.818	17.365	19.392	17,2	11,7
Putumayo	3.344	4.760	6.378	8.067	10.035	11.249	12.234	14.491	15.538	17.063	7,2	9,8
San Andrés y Providencia	4.024	5.104	5.506	5.180	5.809	6.425	6.856	9.323	10.143	10.686	8,8	5,4
Amazonas	1.045	1.495	1.740	1.883	1.990	3.171	3.255	2.756	1.896	3.945	-31,2	108,0
Guainía	600	795	1.128	1.593	1.542	1.895	1.789	1.914	1.846	2.980	-3,6	61,4
Vichada	715	930	1.374	1.530	1.769	2.625	2.971	3.247	1.925	1.862	-40,7	-3,3
Vaupés	482	527	842	1.161	1.158	1.330	1.223	1.262	1.494	1.666	18,5	11,5

Fuente: DIAN, Coordinación de estudios económicos - Subdirección de Gestión de análisis operacional. Información tomada el 22 de julio de 2010.

¹ No incluye Bogotá D.C., ni los departamentos de Guaviare y Cundinamarca.^P Cifras provisionales

**Cuadro 9.4.6. Total Nacional. Recaudo de aduana por departamento
2000 - 2009**

Departamento	2000	2001	2002	2003	2004	2005	2006	2007	2008	2009 ^P	Millones de pesos	
											Variación porcentual	
											08/07	09/08
Total Nacional ¹	3.356.347	3.984.173	4.128.583	4.835.951	5.397.141	6.437.511	8.795.128	9.829.404	10.456.353	8.681.019	6,4	-17,0
Antioquia	210.620	248.800	276.400	354.342	377.525	392.559	530.418	604.936	637.232	940.794	5,3	47,6
Valle del Cauca	1.231.790	1.426.909	1.484.041	1.758.052	1.991.455	2.311.671	3.091.350	3.690.905	3.710.935	2.886.745	0,5	-22,2
Bolívar	1.051.840	1.294.996	1.340.176	1.609.550	1.779.732	2.082.679	2.872.325	3.317.710	3.270.714	2.570.829	-1,4	-21,4
Atlántico	423.411	513.362	542.780	566.520	589.202	756.293	930.108	1.015.858	1.121.581	1.001.863	10,4	-10,7
Magdalena	195.251	212.103	206.086	248.868	292.645	477.042	554.645	643.213	1.175.428	911.096	82,7	-22,5
Santander	3.950	12.915	5.170	7.507	9.795	8.347	7.628	9.825	8.131	16.536	-17,2	103,4
Risaralda	15.004	12.216	14.120	18.373	31.566	43.203	50.362	46.006	46.140	41.588	0,3	-9,9
Caldas	4.316	5.002	6.419	10.274	14.140	15.076	20.966	16.463	15.885	26.346	-3,5	65,8
Norte de Santander	88.672	110.351	113.965	119.237	148.697	160.163	165.715	119.037	81.947	53.225	-31,2	-35,0
Cauca	(-)	(-)	79	13	5	23	12	148	6	7	-96,0	19,2
Nariño	49.282	58.941	58.778	81.165	80.025	110.085	164.029	173.010	186.552	126.779	7,8	-32,0
Tolima	38	67	30	43	36	32	178	76	165	44	117,5	-73,4
Boyacá	(-)	1	6	1	4	1	11	27	29	23	6,5	-19,8
Huila	3	(-)	20	14	1	1	23	12	55	9	342,7	-83,0
Meta	1	8	5	7	5	13	5	215	8	52	-96,3	*
Quindío	0,1	(-)	39	15	44	69	459	11.942	16.319	13.538	36,7	-17,0
Córdoba	5	1	25	19	35	19	9.146	64	3.034	36	*	-98,8
La Guajira	70.499	63.995	65.268	51.807	61.236	57.721	353.611	167.111	164.907	71.699	-1,3	-56,5
Cesar	734	4.152	107	88	113	213	17.453	30	2.175	6.309	*	190,0
Casanare	1.033	420	757	2.433	3.938	13.156	2.296	2.519	1.891	8.060	-24,9	326,3
Sucre	1	0,4	2	1	1	124	44	13	13	15	3,1	13,9
Caquetá	(-)	(-)	(-)	0,1	1	1	1	2	1	0,2	-30,0	-85,7
Arauca	5.494	12.300	6.844	708	11.711	950	14.373	143	2.080	1.318	*	-36,6
Chocó	1	6	2	0,2	12	5	1	0,1	(-)	5	-100,0	(-)
Putumayo	182	96	113	97	44	49	43	52	548	665	*	21,4
San Andrés y Providencia	1.976	4.556	4.986	4.709	3.697	6.545	8.168	8.476	9.147	2.543	7,9	-72,2
Amazonas	678	1.181	924	963	988	1.169	1.413	1.245	1.261	656	1,3	-48,0
Guainía	527	475	455	486	293	147	189	161	88	92	-45,4	4,2
Vichada	1.037	1.321	987	659	195	156	154	205	79	144	-61,3	81,6
Vaupés	(-)	(-)	(-)	(-)	(-)	(-)	(-)	(-)	(-)	(-)	-	-

Fuente: DIAN, Coordinación de estudios económicos - Subdirección de Gestión de análisis operacional. Información tomada el 22 de julio de 2010.

¹ No incluye Bogotá D.C., ni los departamentos de Guaviare y Cundinamarca.^P Cifras provisionales

**Cuadro 9.4.7. Total Nacional. Recaudo de otros impuestos por departamento
2000 - 2009**

Departamento	2000	2001	2002	2003	2004	2005	2006	2007	2008	2009 ^P	Millones de pesos	
											Variación porcentual	
											08/07	09/08
Total Nacional ¹	4.628	5.784	567.595	578.480	206.053	204.043	219.859	489.788	1.307.568	908.460	167,0	-30,5
Antioquia	871	1.079	224.306	217.397	80.323	84.240	87.977	183.909	513.301	345.443	179,1	-32,7
Valle del Cauca	603	1.120	115.028	133.478	41.869	46.010	48.227	106.976	286.369	199.145	167,7	-30,5
Bolívar	172	524	19.154	19.568	14.083	8.051	8.564	22.787	51.807	32.063	127,3	-38,1
Atlántico	339	256	49.925	46.395	25.661	18.510	26.117	60.851	181.226	129.038	197,8	-28,8
Magdalena	106	69	5.553	6.110	1.649	1.687	1.484	3.521	8.909	8.483	153,0	-4,8
Santander	122	295	28.862	30.092	8.839	8.434	9.229	24.167	58.006	41.721	140,0	-28,1
Risaralda	164	390	17.115	16.785	4.118	3.692	4.493	9.629	25.063	17.467	160,3	-30,3
Caldas	105	182	17.587	17.124	6.188	6.567	7.099	14.390	40.988	25.082	184,8	-38,8
Norte de Santander	287	122	7.436	8.071	1.731	1.701	1.851	5.220	9.653	7.388	84,9	-23,5
Cauca	74	70	11.610	12.151	5.922	7.884	6.696	13.906	36.414	23.585	161,8	-35,2
Nariño	55	77	4.864	4.735	789	1.128	1.087	3.369	6.426	4.568	90,7	-28,9
Tolima	87	143	10.060	10.017	2.081	2.008	2.157	5.295	12.822	9.398	142,2	-26,7
Boyacá	163	238	7.781	7.512	1.997	2.152	2.556	5.728	13.148	9.579	129,5	-27,1
Huila	193	162	11.050	11.083	3.761	4.579	4.967	10.423	9.628	7.196	-7,6	-25,3
Meta	82	164	6.110	6.160	1.330	1.364	1.396	2.402	6.477	5.218	169,6	-19,4
Quindío	44	59	7.390	7.076	1.482	1.537	1.930	9.582	9.178	7.079	-4,2	-22,9
Córdoba	347	206	8.551	8.418	799	743	762	1.131	23.049	22.678	*	-1,6
La Guajira	8	14	1.437	1.488	265	225	224	570	676	401	18,6	-40,6
Cesar	87	223	3.912	3.869	843	718	698	1.426	3.941	3.103	176,4	-21,2
Casanare	166	27	1.434	1.585	396	501	572	1.194	2.739	2.569	129,4	-6,2
Sucre	42	39	3.423	3.977	774	641	408	617	1.683	1.099	172,9	-34,7
Caquetá	31	27	1.367	1.393	255	233	213	435	946	996	117,3	5,3
Arauca	109	51	496	865	49	58	46	251	287	447	14,5	55,8
Chocó	290	120	708	778	491	677	650	1.116	2.848	2.196	155,1	-22,9
Putumayo	0,2	0,1	370	307	67	90	92	239	531	512	122,6	-3,7
San Andrés y Providencia	81	127	1.640	1.660	214	368	297	514	1.049	1.622	104,3	54,6
Amazonas	0,5	0,2	334	316	58	70	49	106	312	263	194,8	-15,8
Guainía	0,4	(-)	56	39	0	0,1	(-)	(-)	2	61	(-)	*
Vichada	(-)	(-)	30	28	18	173	18	34	94	62	173,6	-34,1
Vaupés	(-)	(-)	6	5	1	1	0	(-)	(-)	(-)	-	-

Fuente: DIAN, Coordinación de estudios económicos - Subdirección de Gestión de análisis operacional. Información tomada el 22 de julio de 2010.

¹ No incluye Bogotá D.C., ni los departamentos de Guaviare y Cundinamarca.^P Cifras provisionales

Gráfico 9.4.2.
Recaudo total de impuestos nacionales, según principales departamentos
2007 - 2009

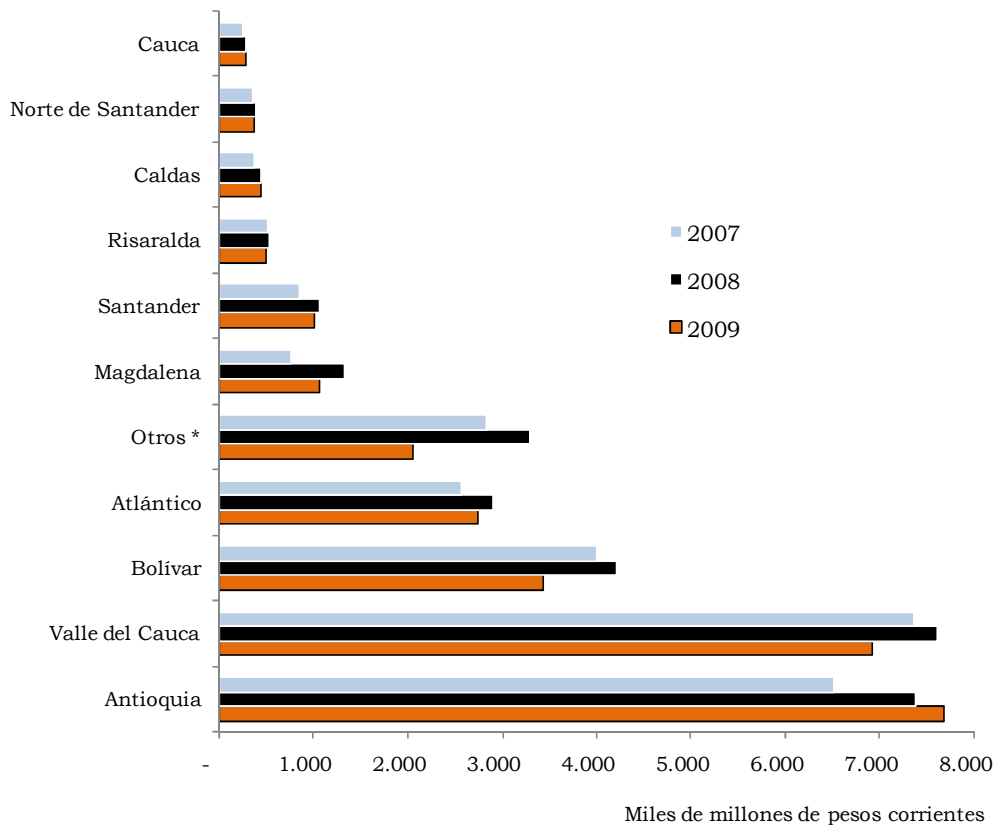

Fuente: DIAN, Coordinación de estudios económicos - Subdirección de Gestión de análisis operacional.

* Incluye los departamentos de: Nariño, Tolima, Boyacá, Huila, Meta, Quindío, Córdoba, La Guajira, Cesar, Casanare, Sucre, Caquetá, Arauca, Chocó, Putumayo, San Andrés y Providencia, Amazonas, Guainia, Vichada y Vaupés.

9.5. Deuda pública

Tabla 9.5.1.
Saldo de la deuda pública de algunos gobiernos centrales departamentales
2001 - 2009

Departamento	Saldos a diciembre									Variación porcentual	
	2001	2002	2003	2004	2005	2006	2007 ^r	2008 ^p	2009 ^p	08/07	09/08
Amazonas	9.005	6.057	6.057	6.057	5.836	5.000	1.919	(-)	(-)	-100,0	-
Antioquia	240.181	398.696	353.894	184.885	160.214	149.849	256.980	283.021	382.119	10,1	35,0
Atlántico	97.268	99.024	95.994	70.176	95.334	80.973	69.103	42.478	74.747	-38,5	76,0
Bolívar	44.412	83.773	85.300	73.849	53.601	45.460	22.268	22.268	22.268	0,0	0,0
Boyacá	18.412	22.220	15.233	8.353	3.474	19.468	32.508	56.389	51.111	73,5	-9,4
Caldas	25.358	24.893	22.889	37.522	32.675	31.681	27.750	25.237	38.918	-9,1	54,2
Caquetá	10.716	4.171	3.671	3.059	2.447	10.788	10.126	7.996	7.083	-21,0	-11,4
Casanare	(...)	(...)	(...)	(...)	(...)	(...)	58.041	91.824	82.556	58,2	-10,1
Cauca	61.372	71.938	56.731	50.911	44.449	37.071	23.196	3.624	1.816	-84,4	-49,9
Cundinamarca ¹	221.920	300.179	312.323	271.493	303.950	271.239	414.308	395.886	444.648	-4,4	12,3
Huila	55.894	42.114	33.084	28.035	30.782	35.339	54.051	45.054	48.505	-16,6	7,7
La Guajira	44.303	30.078	9.734	2.904	(...)	(...)	15.000	9.865	(...)	-34,2	(--)
Meta	34.086	34.750	44.026	56.140	34.036	45.848	50.449	62.916	99.515	24,7	58,2
Nariño	121.675	98.740	96.673	47.772	43.875	37.460	30.461	25.283	21.033	-17,0	-16,8
Norte de Santander	23.314	17.561	12.780	6.487	4.262	2.087	32.825	32.482	75.051	-1,0	131,1
Quindío	10.494	11.438	11.013	7.385	3.269	12.035	17.206	13.284	8.988	-22,8	-32,3
Risaralda	50.760	37.045	27.506	14.733	4.713	14.766	36.599	29.963	30.619	-18,1	2,2
Santander	213.596	258.076	232.106	224.134	191.622	157.484	112.461	28.931	28.378	-74,3	-1,9
Sucre	(...)	5.731	7.011	8.617	11.741	16.037	18.666	(...)	(...)	(--)	(--)
Tolima	79.312	75.566	69.072	49.467	33.234	16.089	5.119	(-)	(-)	-100,0	-
Valle del Cauca	536.639	597.587	674.584	546.737	508.215	442.657	389.892	(...)	(...)	(--)	(--)

Fuente: Contralorías y secretarías de hacienda departamentales y municipales. Cálculos: CREE - Bucaramanga, Cali, Cartagena, Manizales, Medellín, Ibagué y Villavicencio.

¹ No incluye Bogotá D.C.

Tabla 9.5.2.
Saldo de la deuda pública de algunos gobiernos centrales municipales
2001 - 2009

Departamento	Saldos a diciembre									Millones de pesos	
										Variación porcentual	
	2001	2002	2003	2004	2005	2006	2007 ^r	2008 ^p	2009 ^p	08/07	09/08
Armenia	21.153	28.158	23.750	21.948	15.803	30.519	23.444	19.113	23.926	-18,5	25,2
Bucaramanga	12.513	19.774	22.690	17.436	12.303	20.048	27.967	29.071	26.807	3,9	-7,8
Cali	540.077	615.692	570.589	569.980	580.640	576.893	571.519	(...)	(...)	(--)	-
Cartagena	48.595	170.184	177.336	160.055	146.738	168.560	186.549	178.099	286.833	-4,5	61,1
Cúcuta	1.734	20.292	18.524	29.565	29.506	83.147	103.789	89.270	71.908	-14,0	-19,4
Florencia	5.982	6.087	5.162	3.250	1.962	1.184	4.229	4.347	3.834	2,8	-11,8
Ibagué	73.780	70.497	65.849	57.061	50.032	33.496	27.665	25.000	61.417	-9,6	145,7
Leticia	370	1.970	1.854	1.732	44	800	(-)	(-)	(-)	-	-
Manizales	61.829	64.366	67.605	69.548	43.841	41.985	39.811	37.363	34.600	-6,1	-7,4
Medellín	186.426	153.054	185.071	193.525	202.524	241.549	209.636	211.633	209.658	1,0	-0,9
Neiva	14.626	11.924	12.760	9.230	16.084	27.973	38.967	39.199	38.530	0,6	-1,7
Pasto	16.165	19.767	27.287	21.469	20.052	21.745	21.270	19.285	14.902	-9,3	-22,7
Pereira	15.439	11.257	18.111	25.115	25.422	28.626	46.034	61.700	65.096	34,0	5,5
Popayán	19.927	26.594	25.462	20.642	15.846	10.669	6.888	1.550	1.228	-77,5	-20,8
Riohacha	11.923	11.157	11.158	11.158	11.158	10.518	9.718	8.618	(...)	-11,3	(--)
Sincelejo	7.788	5.645	3.827	2.689	4.560	3.887	2.791	(...)	(...)	(--)	-
Tunja	10.842	10.057	11.353	8.855	6.345	3.836	13.455	10.759	9.569	-20,0	-11,1
Villavicencio	10.934	9.679	7.328	11.820	27.271	34.685	29.223	21.396	14.051	-26,8	-34,3
Yopal	7.756	8.806	7.140	3.127	6.748	9.759	17.655	15.782	15.141	-10,6	-4,1

Fuente: Contralorías y secretarías de hacienda departamentales y municipales. Cálculos: CREE - Bucaramanga, Cali, Cartagena, Manizales, Medellín, Ibagué y Villavicencio.

¹ No incluye Bogotá D.C.

Gráfico 9.5.1.
Saldo de la deuda pública de algunos gobiernos centrales departamentales
2008 - 2009

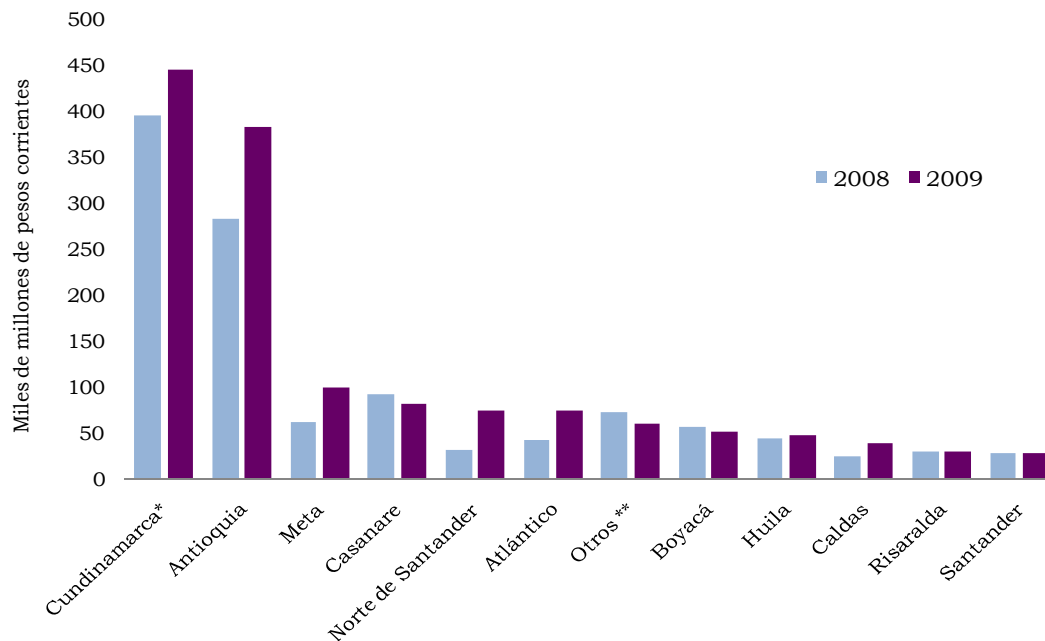

Fuente: Contralorías y secretarías de hacienda departamentales y municipales.

* No incluye Bogotá D.C.

** Incluye los departamentos de: Bolívar, Nariño, Quindío, Caquetá y Cauca.

Gráfico 9.5.2.
Saldo de la deuda pública de algunos gobiernos centrales municipales
2008 - 2009

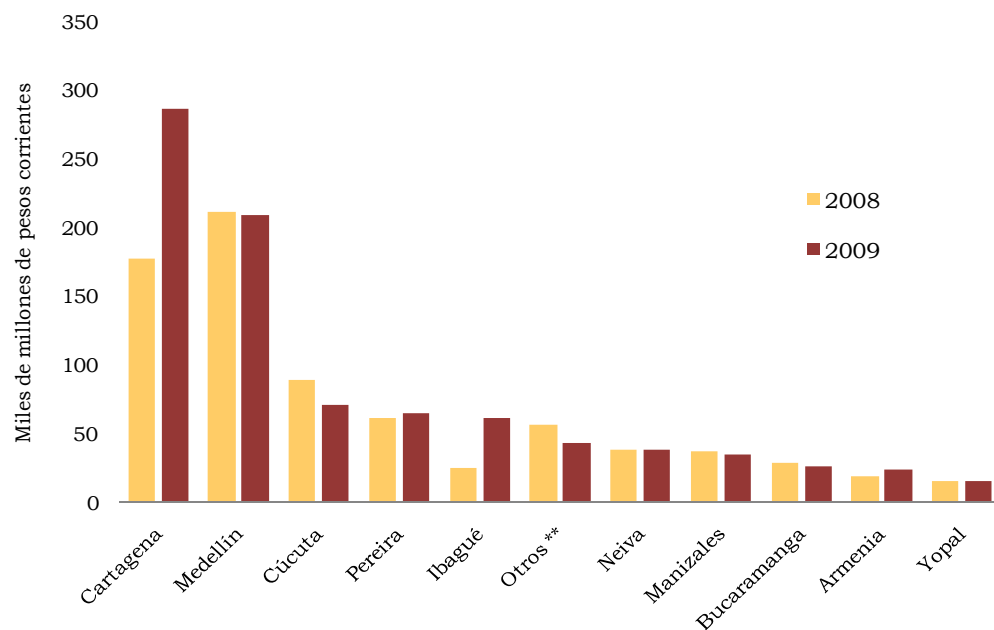

Fuente: Contralorías y secretarías de hacienda municipales y municipales.

** Incluye los municipios de: Pasto, Villavicencio, Tunja, Florencia y Popayán.

