

Semana 26

INFORME DE MERCADOS FINANCIEROS

2 de julio de 2020

Este es un documento de trabajo informativo. Su contenido no compromete al Banco de la República ni a su Junta Directiva.

Únicamente incluye las operaciones de los establecimientos de crédito en Colombia para agregados monetarios y crediticios. Por tanto no se tienen en cuenta las operaciones de sus sucursales en el exterior.

1. Comportamiento de las tasas de interés

a. Tasas de interés de los mercados monetarios, de crédito y de deuda pública

Tasas (e.a) 1/	Fecha 26-jun-20	Monto semanal MM de pesos	Monto promedio de captaciones semanales		1 semana	1mes	Variación (pb)			
			año 2019	Corrido 2020			13 semanas	año corrido	año completo	
Intervención BR	2,75	n.a	n.a	n.a	0	-50	-150	-150	-150	
IBR Overnight	2,76	n.a	n.a	n.a	0	-41	-115	-151	-150	
IBR 1 mes (Tasa fija de OIS)	2,40	n.a	n.a	n.a	-10	-44	-146	-185	-185	
IBR 3 meses (Tasa fija de OIS)	2,30	n.a	n.a	n.a	-7	-25	-119	-196	-191	
IBR 6 meses (Tasa fija de OIS)	2,26	n.a	n.a	n.a	-7	-13	-98	-205	-192	
Pasivas										
TIB	2,76	2.377	3.294	3.047	1	-45	-129	-151	-151	
DTF 2/	3,71	1.199	925	1.026	-5	-46	-88	-79	-82	
Captación < 90 días 3/	3,03	173	79	184	-6	-10	7	99	63	
Captación a 90 días 3/	3,69	1.201	945	1.072	-5	-48	-90	-81	-85	
Captación 91-179 días 3/	3,87	655	428	450	-25	-59	-89	-90	-100	
Captación a 180 días 3/	4,05	574	535	566	-13	-46	-68	-77	-70	
Captación a 181-360 días 3/	4,44	758	842	821	0	-34	-93	-99	-78	
Captación > 360 días 3/	4,74	426	922	805	6	-59	-165	-106	-86	
Total captación de CDT	4,01	3.787	3.751	3.899	4	-49	-71	-88	-88	
Ahorro 11/	1,75	n.a	n.a	n.a	-1	-26	-34	-61	-53	
Monto promedio de desembolsos semanales										
	19-jun-20	Monto semanal	año 2019	Corrido 2020	1 semana	1mes	13 semanas	año corrido	año completo	
Activas										
Comercial 4/	8,17	1.670	3.064	3.002	15	-16	27	-61	-73	
Tesorería	10,09	28	84	53	252	356	188	78	33	
Preferencial	6,95	653	1.483	1.612	39	-20	-29	-19	-53	
Ordinario 5/	8,93	988	1.497	1.337	-18	-48	-41	-151	-135	
Consumo 6/	15,02	689	1.796	1.234	-10	-15	-83	-91	-199	
Consumo sin libranza	17,04	290	1.014	713	-6	9	-30	-21	-189	
Consumo a través de libranza	13,55	399	782	521	-19	-31	6	24	-56	
Tarjeta de crédito (Personas) 7/	24,65	482	714	512	6	7	5	-166	-182	
Vivienda 8/	10,46	141	282	185	19	-5	7	3	-3	
Microcrédito	38,62	72	126	80	101	626	123	286	185	
Activa Ponderada 9/	10,17	-	-	-	9	22	49	-138	-143	
Comercial BR 10/	8,15	-	-	-	10	-21	25	-63	-74	
Pasivas										
Pasiva Ponderada	3,06	n.a	n.a	n.a	1	-76	28	-23	-146	
Deuda Pública 12/										
	26-jun-20	Monto semanal	año 2019	Corrido 2020	1 semana	1mes	13 semanas	año corrido	año completo	
1 año (TES Jul 2020)	2,70	48	1.136	127	9	-55	-126	-135	-156	
3 años (TES May 2022)	3,15	622	3.416	2.336	-5	-31	-184	-182	-170	
5 años (TES Jul 2024)	3,84	894	2.718	2.319	-14	-7	-207	-149	-134	
6 años (TES Nov 2025)	4,63	916	1.848	1.265	-3	22	-171	-108	-94	
11 años (TES Sep 2030)	6,52	81	429	280	19	62	-49	14	29	
13 años (TES Jun 2032)	6,80	326	886	480	13	62	-45	27	43	

Fuente: Banco de la República y Bloomberg. Cálculos con información de los formatos 088 y 441 de la Superintendencia Financiera de Colombia.

1/ La tasa de intervención corresponde a la tasa diaria mientras que las demás corresponden al promedio semanal.

2/ El cálculo de la DTF se hace sobre las captaciones a 90 días de los Bancos, Corporaciones Financieras y Compañías de Financiamiento Comercial. La DTF que se presenta corresponde a la calculada en la respectiva fecha con información del viernes anterior hasta el jueves de misma semana y tiene vigencia para la siguiente semana.

3/ Las tasas de captación corresponden a la información de CDT por plazos. Incluye la información para el total de sistema financiero.

4/ Promedio ponderado por monto de las tasa de crédito ordinarios, preferenciales y de tesorería.

5/ No incluye desembolsos con plazo entre 1 y 30 días.

6/ No incluye tarjetas de crédito.

7/ Calculada sin tener en cuenta consumos a 1 mes ni avances en efectivo.

8/ Corresponde al promedio ponderado de los créditos desembolsados para adquisición de vivienda en pesos y en UVR. Antes de realizar el promedio ponderado a la tasa de los créditos en UVR se le suma la variación anual promedio de la UVR de la respectiva semana. No incluye vivienda VIS

9/ Calculado como el promedio ponderado por monto de las tasas de crédito de consumo, preferencial, ordinario y tesorería. Debido a la alta rotación del crédito de tesorería, su ponderación se estableció como la quinta parte de su desembolso semanal.

10/ Promedio ponderado por monto de las tasa de crédito ordinarios, preferenciales y un quinto del desembolso de tesorería.

11/ Incluye el rendimiento de los depósitos de ahorro ordinarios activos y las cuentas AFC.

12/ TES tasa fija en pesos. Las tasas corresponden al promedio ponderado por monto de las negociaciones en SEN y MEC.

b. Tasas de intervención del BR, Interbancaria, DTF (Semana Cálculo) e IBR

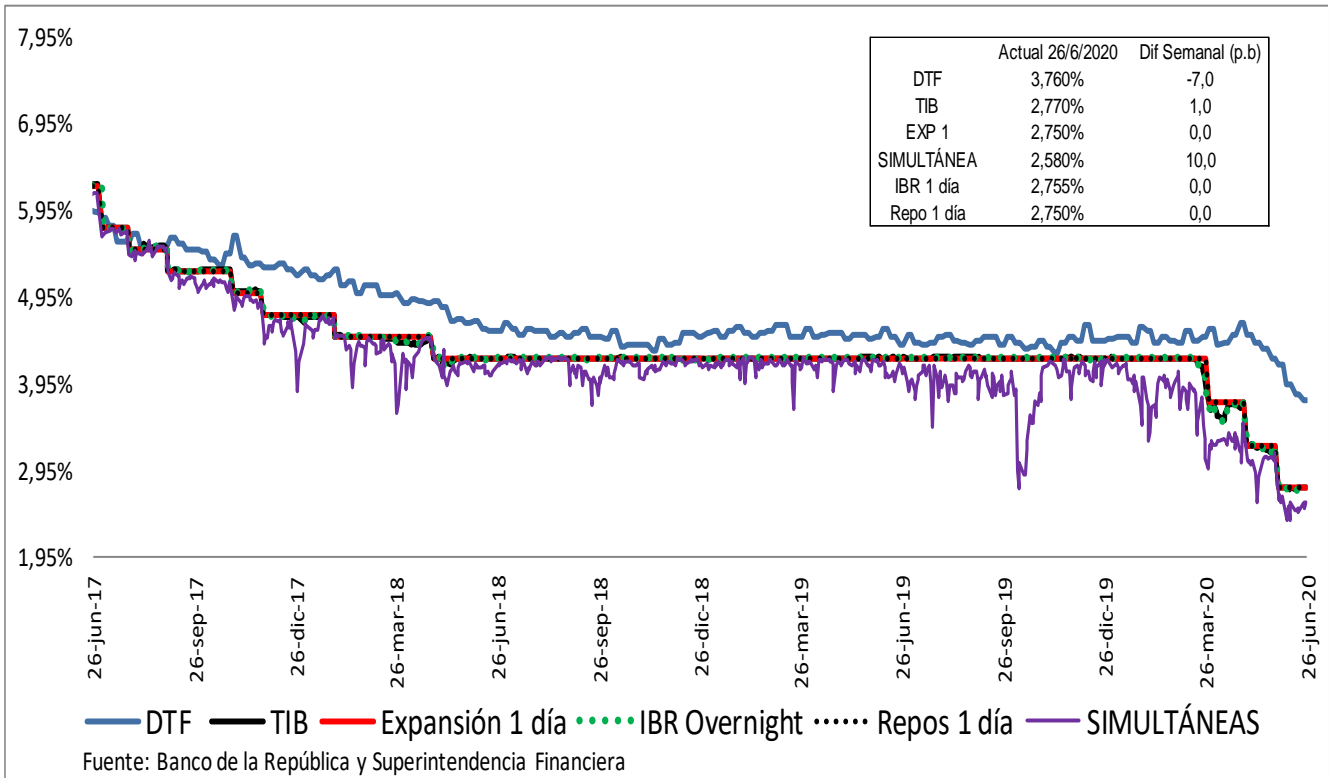

Spread IBR, TIB y CDT a través de tesorería frente a la tasa de referencia
Promedio 5 días

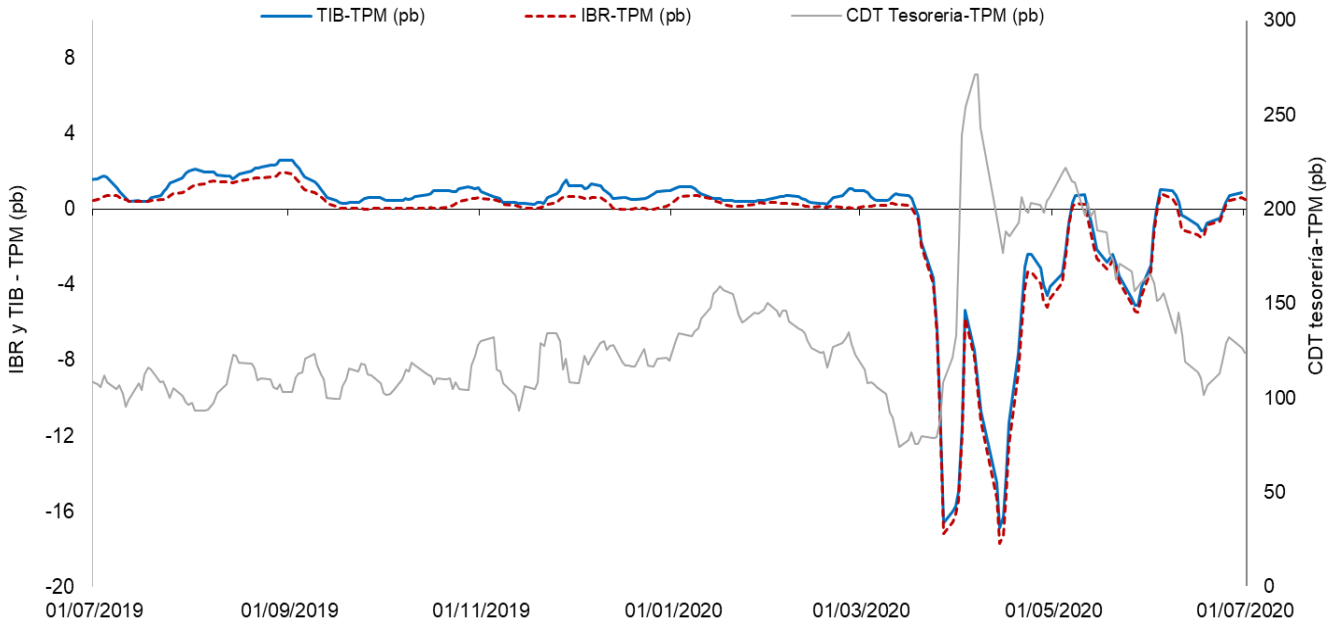

El IBR y la TIB corresponden al plazo de 1 día. La tasa de CDT a través de tesorería no se discrimina por plazo.
FUENTE: Banco de la República, cálculos con información de la Superintendencia Financiera de Colombia

c. Tasas de interés activas por tipo de préstamo

Nominales

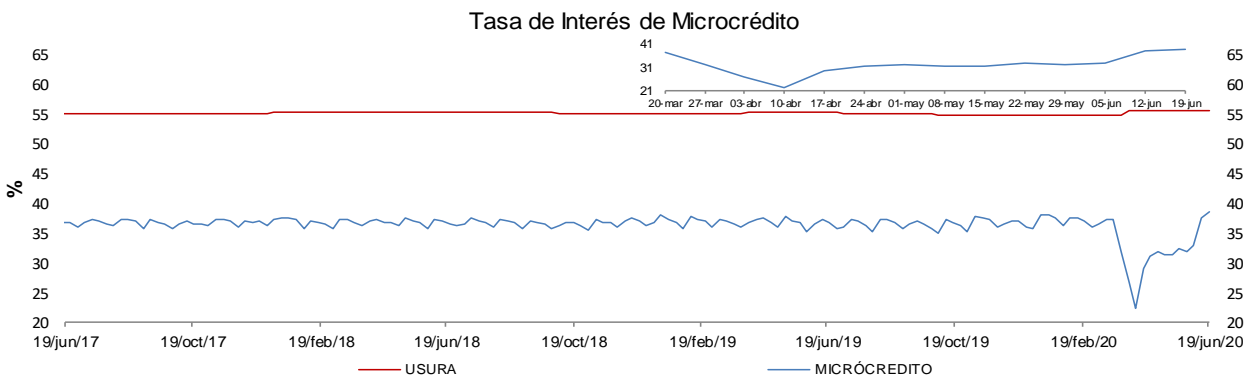
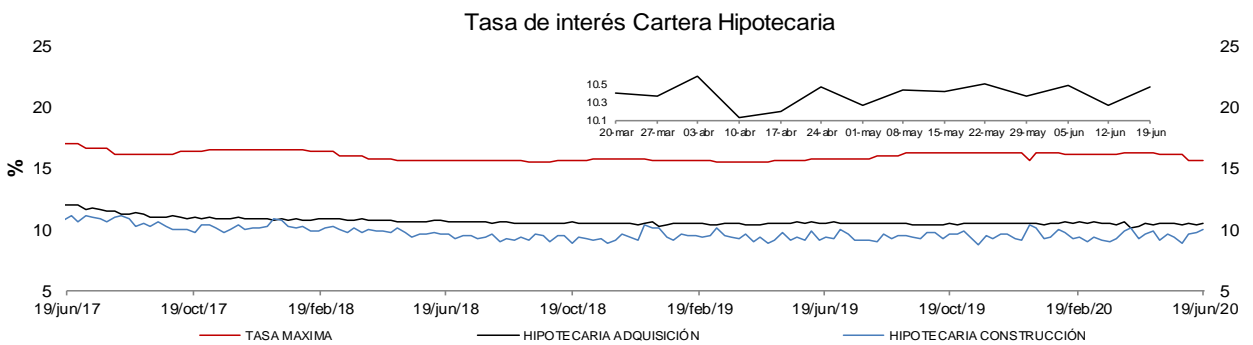
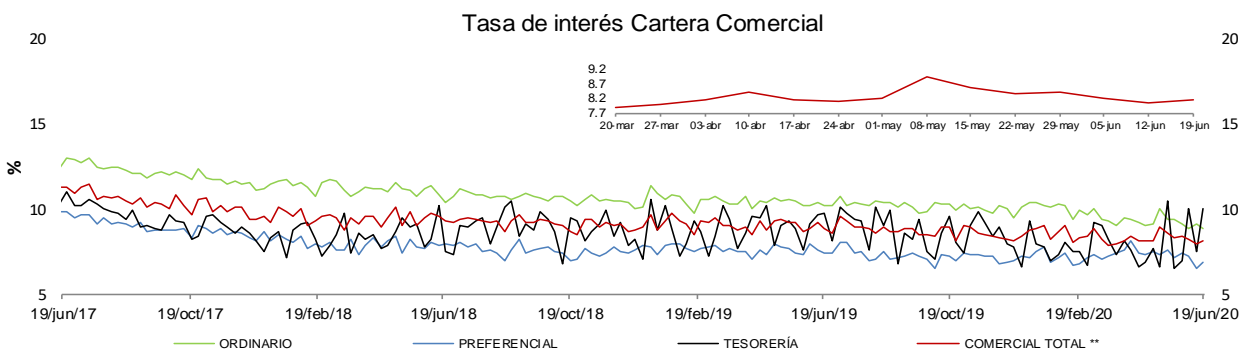
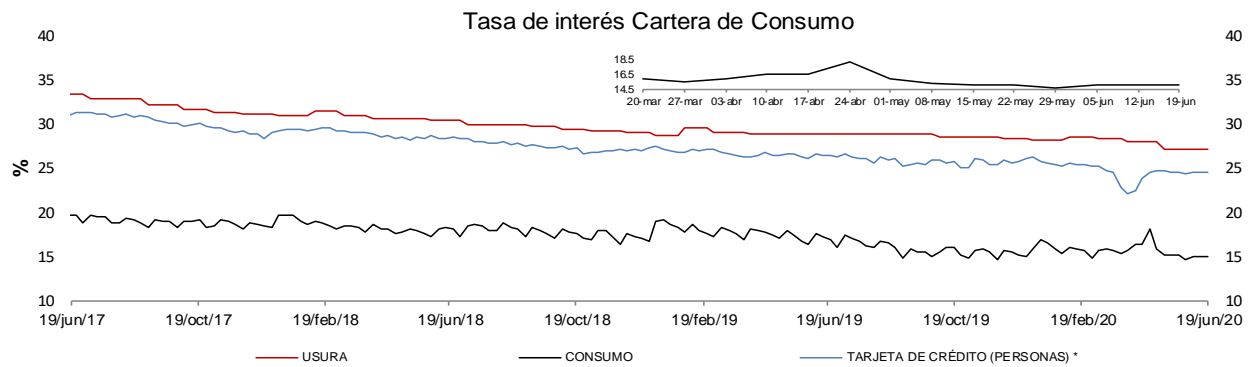

* La tasa de interés de tarjetas de crédito no incluye avances ni compras a 1 mes.

** Promedio ponderado por monto de las tasa de los créditos ordinarios, de tesorería y preferenciales.

FUENTES: Superintendencia financiera de Colombia y cálculos Banco de la República.

e. **Tasas de interés de intervención del BR, tasa de interés ponderada de captación del sistema financiero, DTF y tasa de colocación total del sistema financiero**

Promedio móvil de orden 4

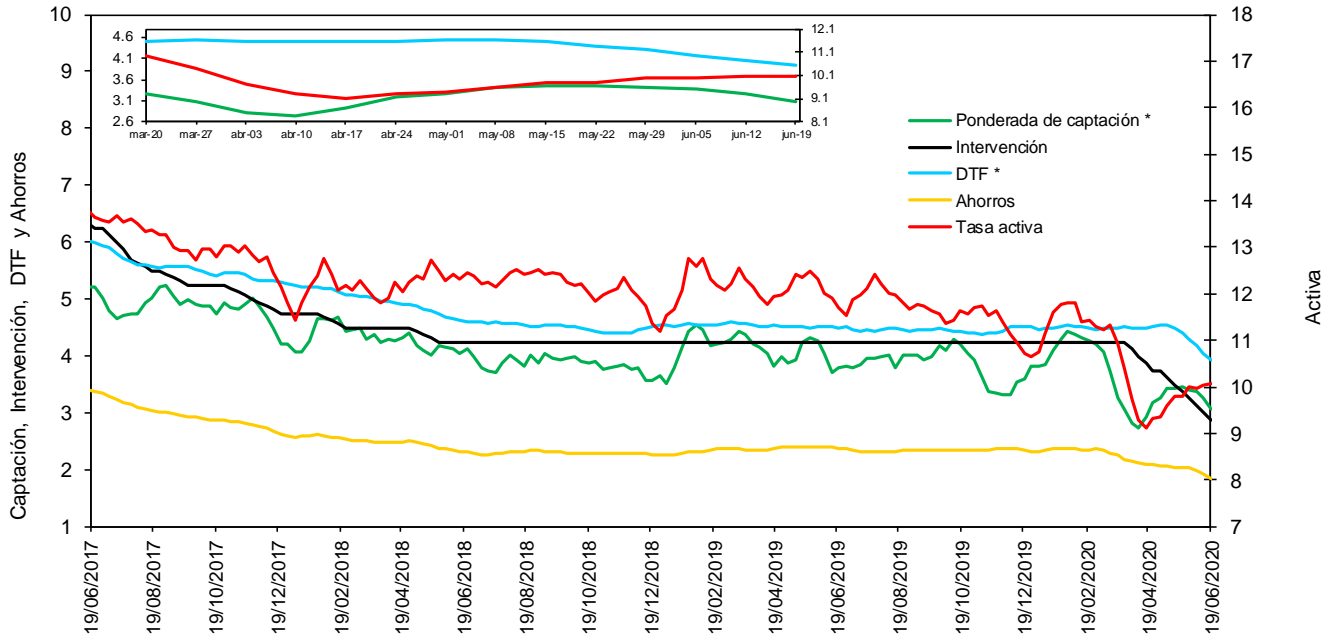

* La DTF está adelantada una semana, es decir no corresponde a la tasa vigente para la semana en cuestión sino a la tasa vigente para la semana siguiente, para que sea comparable con la tasa ponderada de captación de este gráfico.

Fuentes: Banco de la República. Cálculos con información de la Superintendencia Financiera de Colombia.

f. **Tasas de interés de deuda pública**

Tasas Cero Cupón de TES en Pesos y Tasa de Referencia del BR

— 1 año — 5 años — 10 años — BR

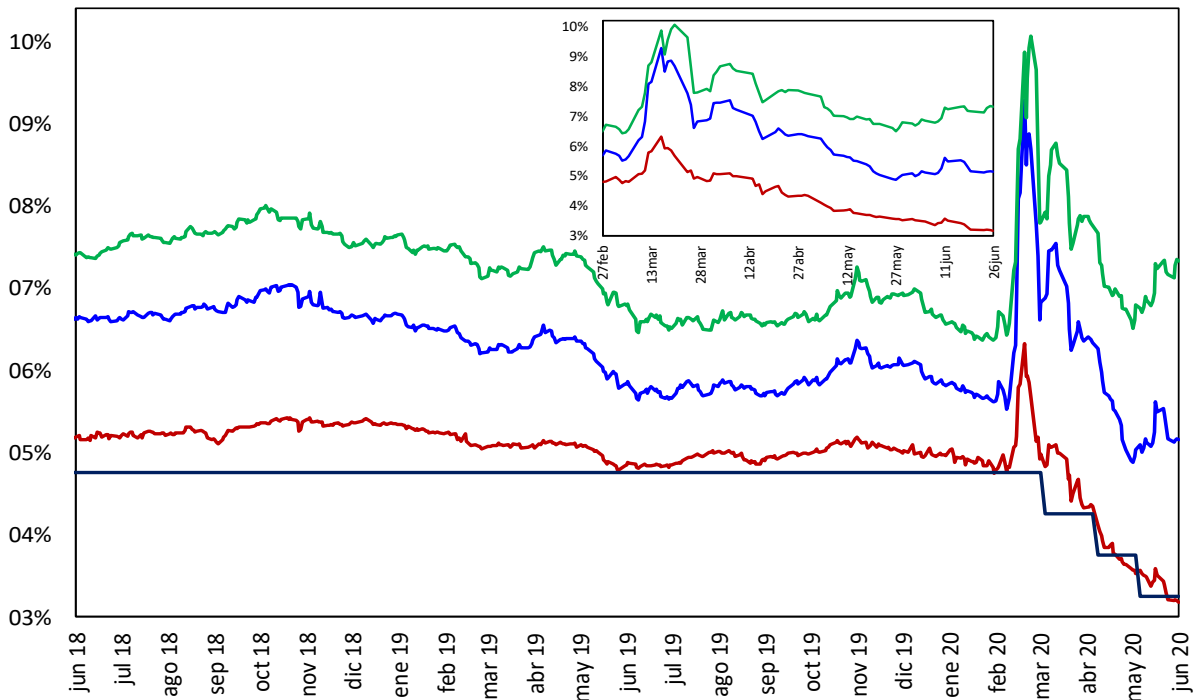

Fuente: SEN y MEC. Cálculos: DOAM

2. Liquidez primaria y mercado monetario

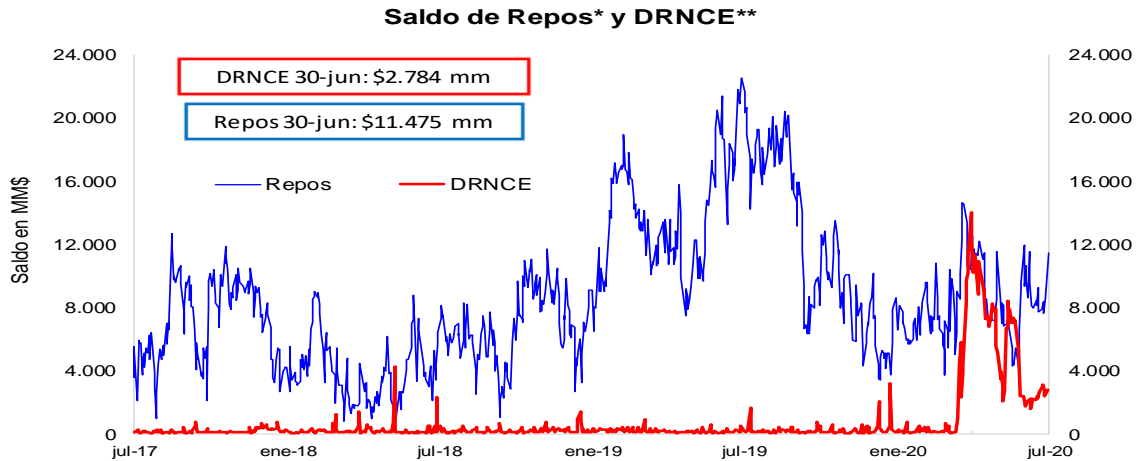

* Los repos incluyen las operaciones de la ventanilla de expansión.

** Depósitos Remunerados No Constitutivos de Encaje. Incluye las operaciones de contracción por ventanilla a 1 día.

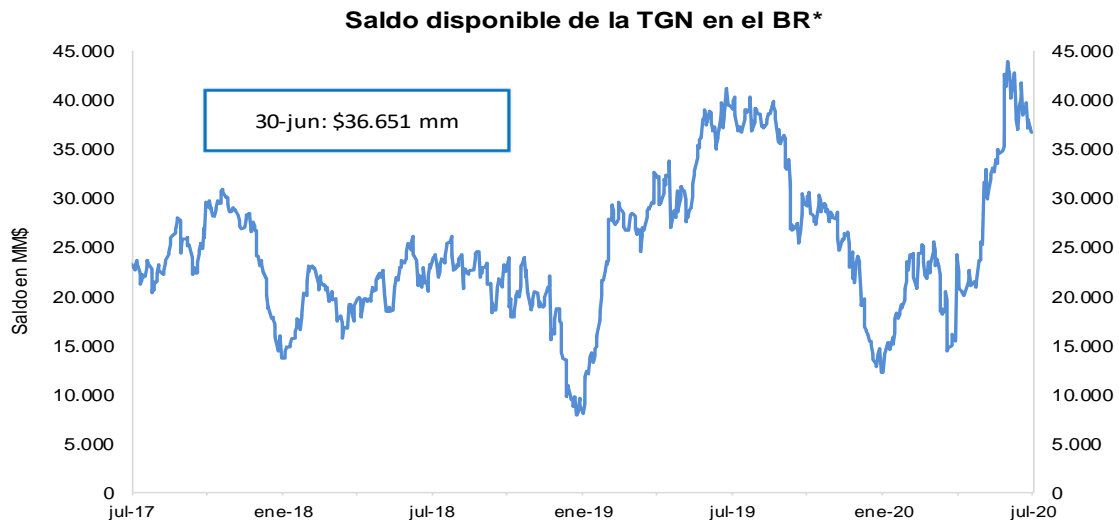

*No incluye el saldo de los TES de Control Monetario.

*Incluye los depósitos remunerados y los no remunerados de la TGN en el BR .

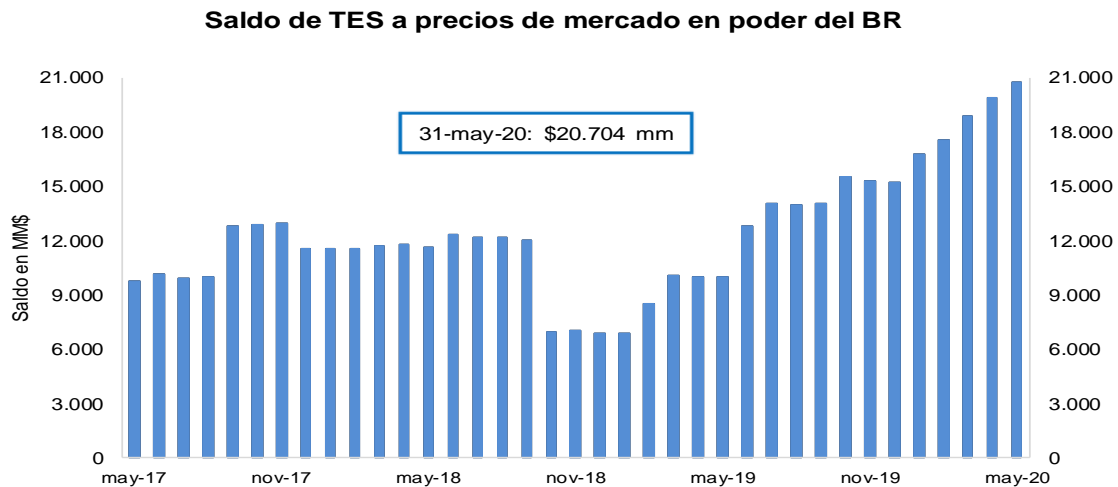

FUENTE: Banco de la República.

3. Pasivos del sistema financiero consolidado y mercado de depósito

a. M1, M3 Y PSE

OFERTA MONETARIA AMPLIADA ^{1/}
Miles de millones de pesos y porcentajes

Concepto	Saldo a junio 19 2020	VARIACIONES									
		SEMANAL		ULTIMAS 4 SEM		ULTIMAS 13 SEM		CORRIDO AÑO		ANUAL	
		ABS	%	ABS	%	ABS	%	ABS	%	ABS	%
OFERTA MONETARIA AMPLIADA- M3	604,017	1,429	0.2	6,553	1.1	31,691	5.5	60,103	11.1	90,540	17.6
1. Efectivo	80,861	491	0.6	3,488	4.5	10,674	15.2	5,809	7.7	20,514	34.0
2. Pasivos Sujetos a Encaje	523,157	938	0.2	3,065	0.6	21,017	4.2	54,293	11.6	70,026	15.5
Cuenta Corriente	63,375	1,643	2.7	201	0.3	-1,449	-2.2	10,545	20.0	13,063	26.0
Ahorros	232,694	-402	-0.2	2,191	1.0	23,232	11.1	32,799	16.4	49,346	26.9
CDT + Bonos	210,929	-423	-0.2	808	0.4	977	0.5	8,675	4.3	7,947	3.9
CDT menor a 18 meses	87,108	-208	-0.2	1,258	1.5	6,047	7.5	7,213	9.0	-551	-0.6
CDT mayor a 18 meses	92,367	-192	-0.2	-11	0.0	-4,504	-4.6	1,198	1.3	6,114	7.1
Bonos	31,454	-23	-0.1	-438	-1.4	-566	-1.8	265	0.8	2,384	8.2
Depósitos Fiduciarios (impuestos y otros conceptos)	10,323	-296	-2.8	-496	-4.6	-1,554	-13.1	3,257	46.1	-1,269	-11.0
Depósitos a la Vista	5,835	416	7.7	360	6.6	-189	-3.1	-984	-14.4	939	19.2
Repos con el Sector Real	0	-	-	-	-	-	-	-	-	-	-
ITEM DE MEMORANDO											
M1. Medios de pago	144,236	2,133	1.5	3,689	2.6	9,225	6.8	16,355	12.8	33,578	30.3
M1 + Ahorros	376,930	1,731	0.5	5,881	1.6	32,457	9.4	49,154	15.0	82,924	28.2
PSE sin depósitos fiduciarios	512,834	1,233	0.2	3,561	0.7	22,571	4.6	51,036	11.1	71,295	16.1
M3 sin fiduciarios	593,694	1,724	0.3	7,049	1.2	33,245	5.9	56,845	10.6	91,810	18.3
	Variaciones Anualizadas	Semanal		Últimas 4 sem.		Últimas 13 sem.					
	M3	13.1		15.2		24.1					
	Efectivo	37.3		77.4		76.2					
	PSE	9.8		7.9		17.8					
	M1	117.0		40.0		30.3					
	M1 + Ahorros	27.0		22.7		43.4					
	PSE sin depós. Fiduc.	13.3		9.5		19.7					
	M3 sin Fiduciarios	16.3		16.8		25.9					

1/ No incluye FDN. A partir de la semana del 9 de diciembre de 2016 se incluyen en toda la serie los bonos denominados en pesos emitidos en el exterior por Findeter en 2014.

Fuentes: Banco de la República y Formato 281 de la Superintendencia Financiera de Colombia.

c. M3, PSE Y M1 + AHORRO

Variaciones anuales (%) de datos semanales

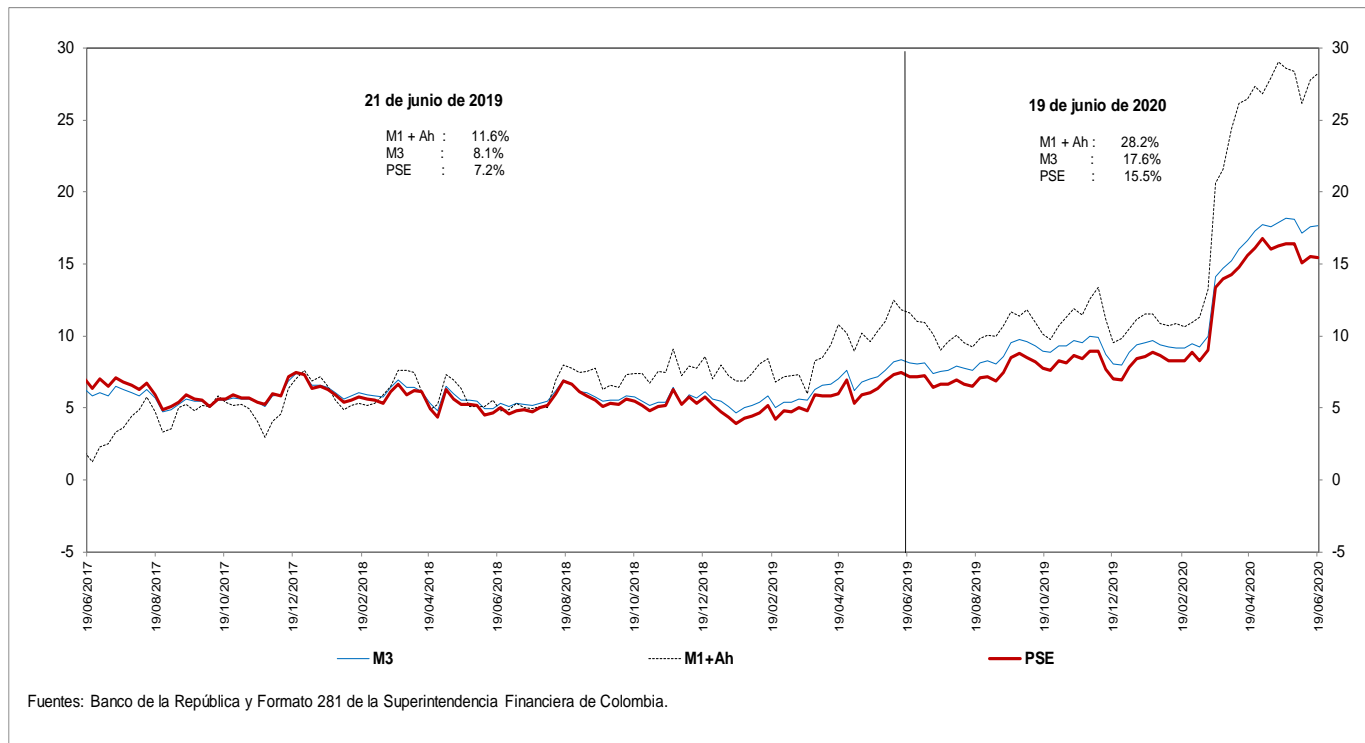

d. M3 Y PSE sin fiduciarios y M1 + AHORRO

Variaciones anuales (%) de datos semanales

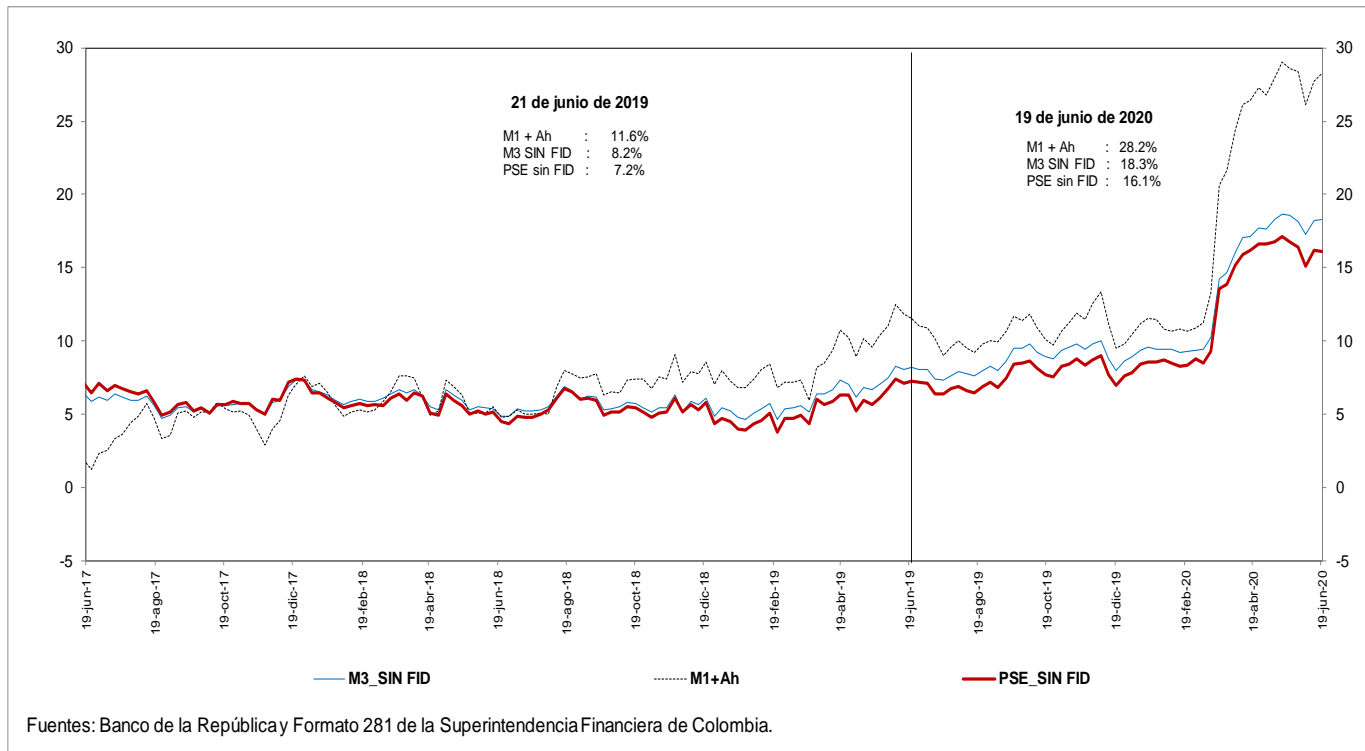

e. M3 Y PSE sin fiduciarios
Variaciones anualizadas últimas 13 semanas

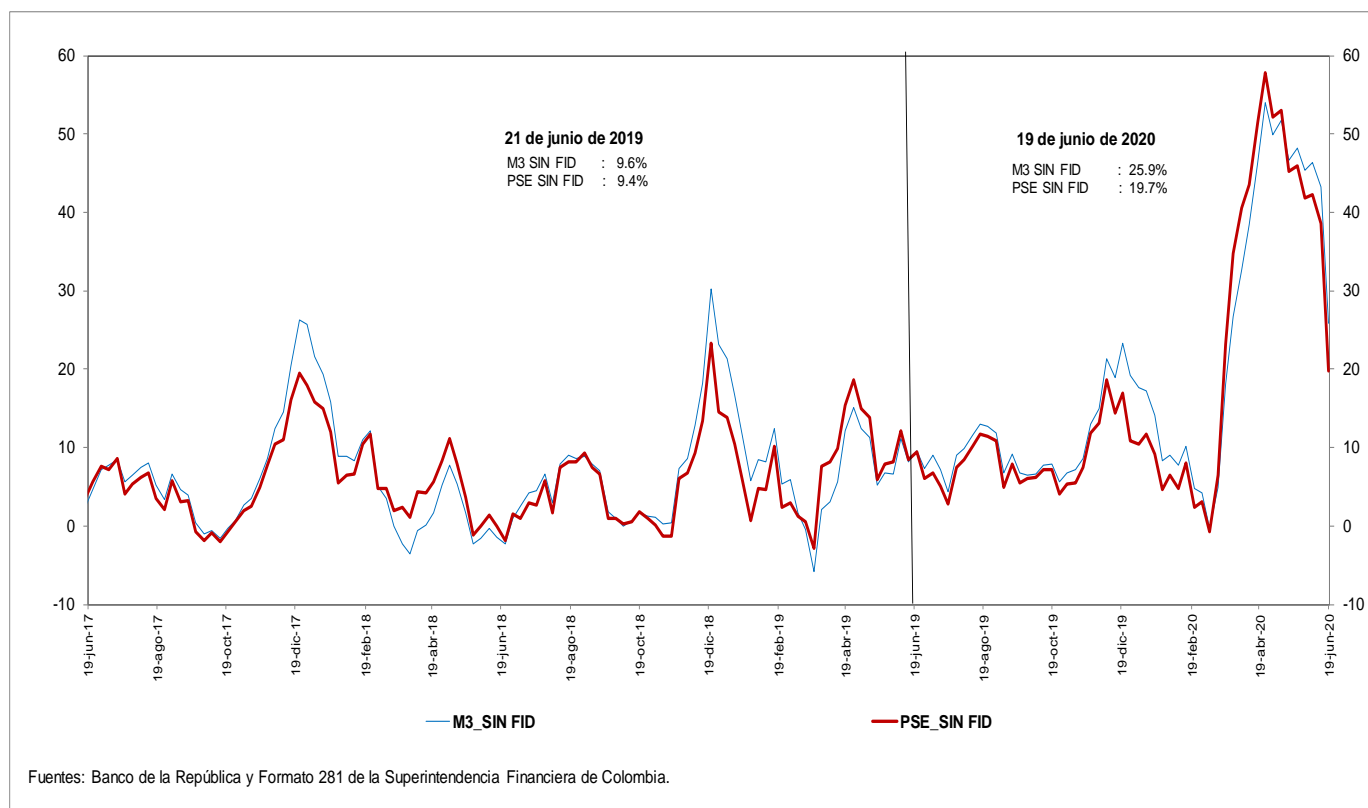

g. M3 y M1+AHORRO
Variaciones anualizadas últimas 13 semanas

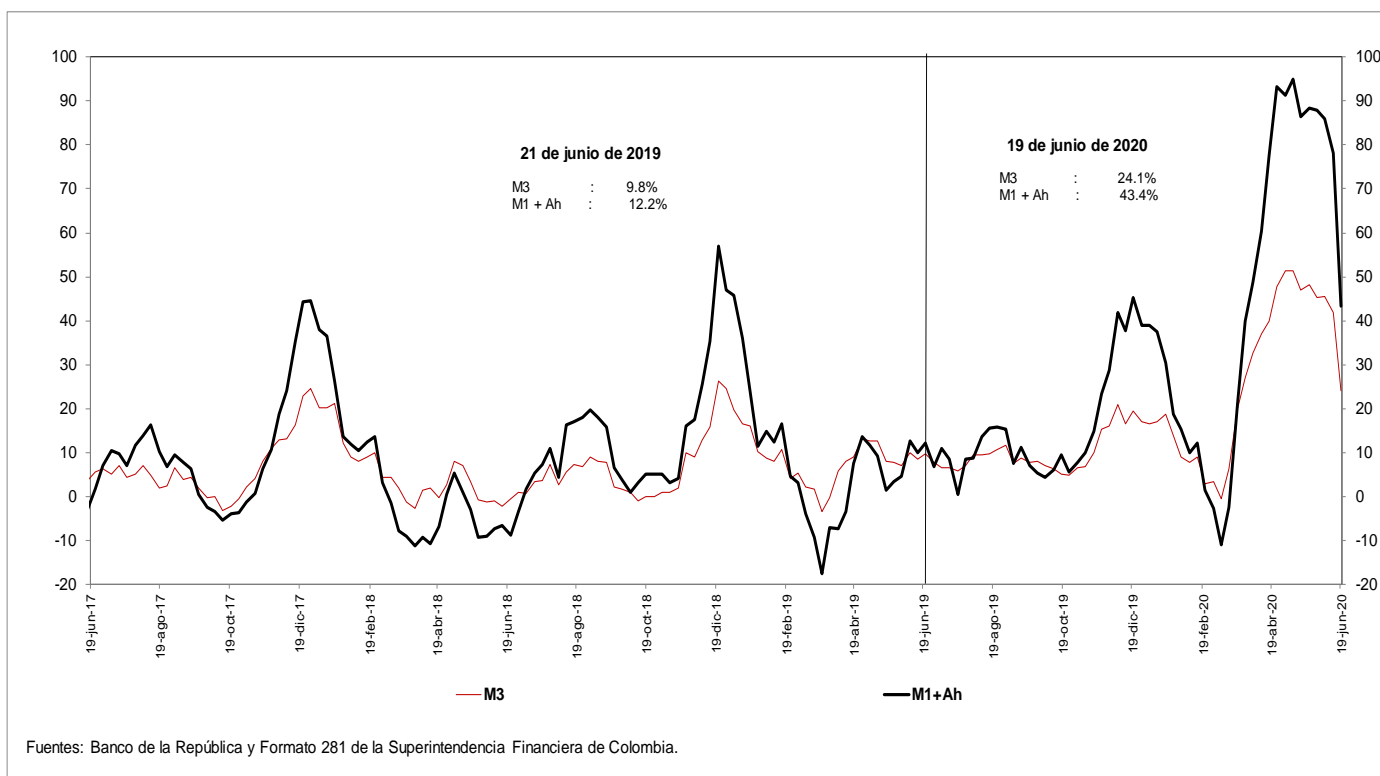

i. Base Monetaria y Multiplicador de M3
Promedio de orden 13

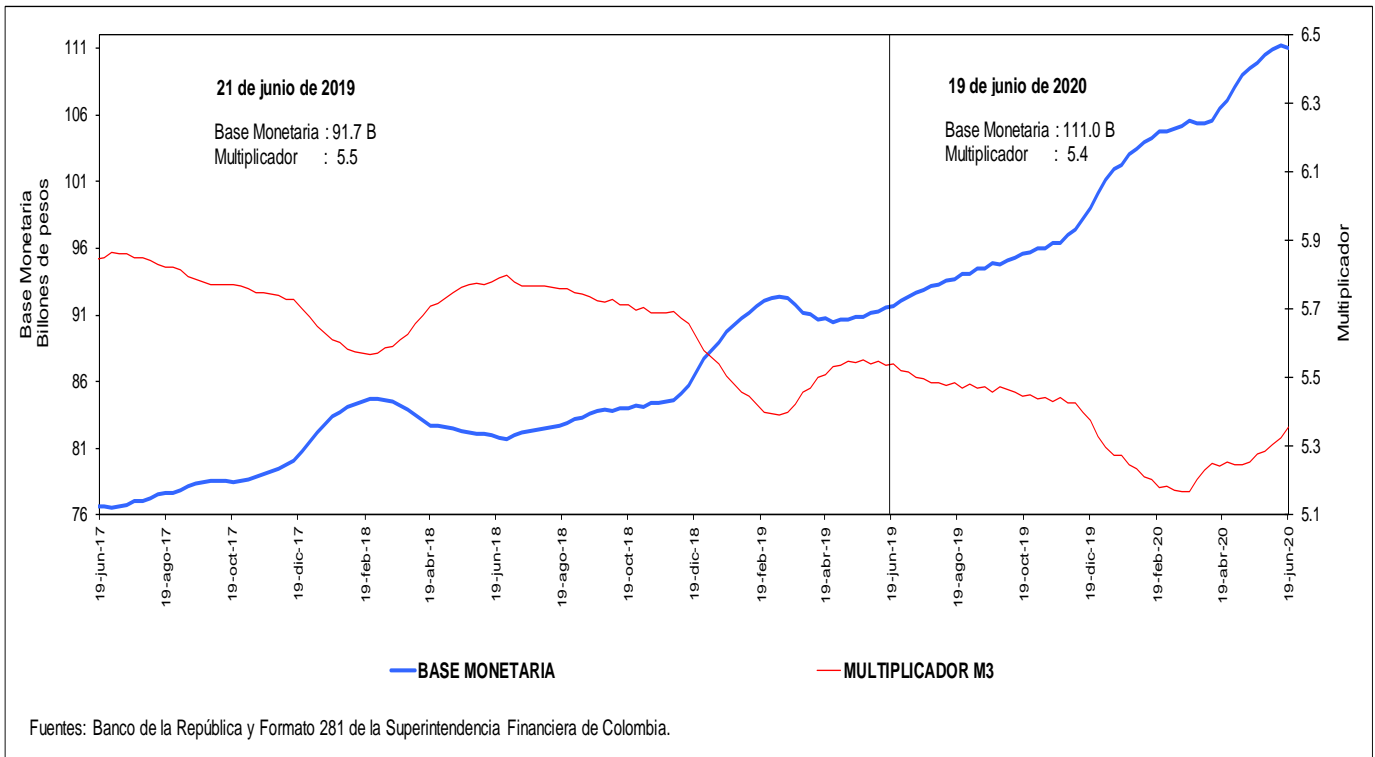

j. Coeficientes de Efectivo y Reserva
Promedio de orden 13

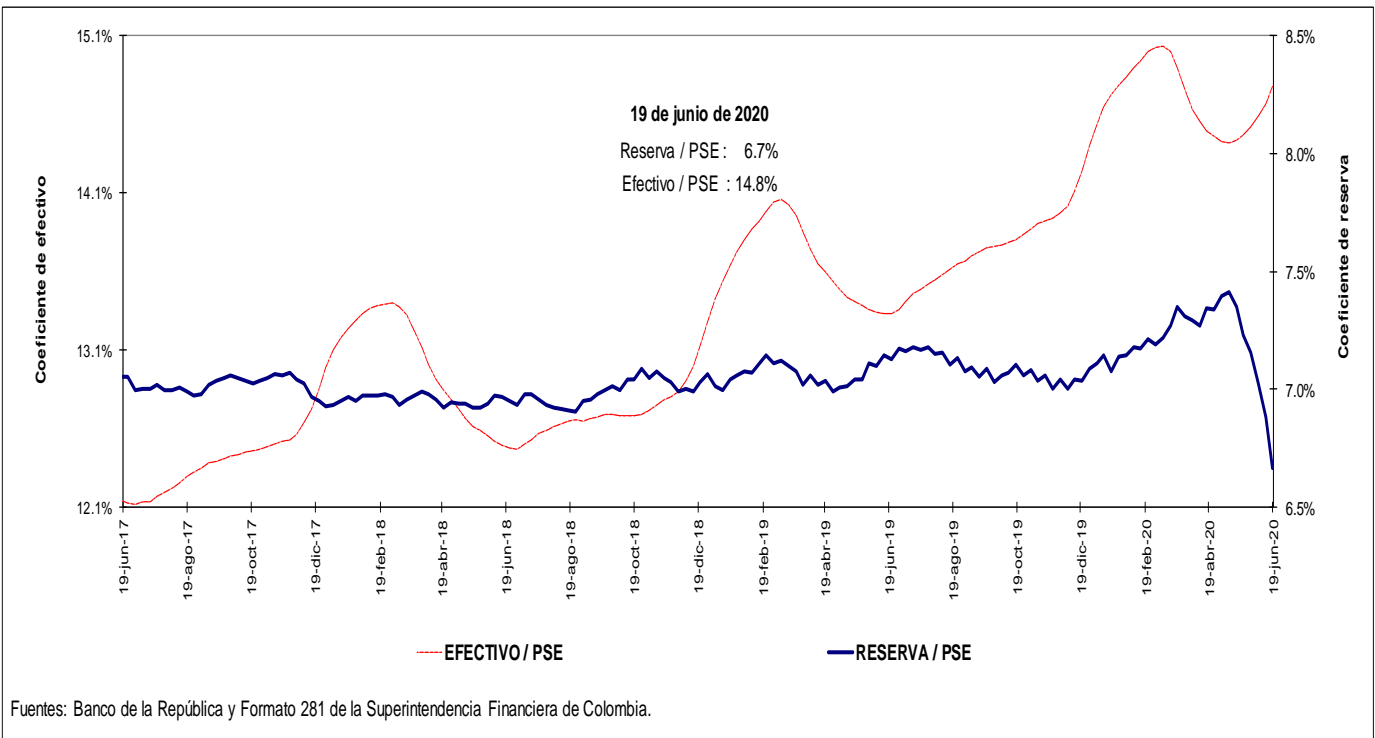

4. Activos internos del sector financiero y mercado de crédito

Cartera

a. Cartera Bruta M/T del Sistema Financiero por Modalidad de Crédito *

19 de junio de 2020

(Miles de millones de pesos y porcentajes)

Moneda		Saldo	Participación %	Variaciones									
				Semanal		Últimas 4 semanas		Últimas 13 semanas		Año corrido		Anual	
				Absoluta	%	Absoluta	%	Absoluta	%	Absoluta	%	Absoluta	%
Legal	Cartera ajustada	492,834	100.0	195	0.0	1,046	0.2	10,612	2.2	22,169	4.7	42,178	9.4
	Comercial 1/	251,709	51.1	31	0.0	1,574	0.6	15,237	6.4	21,200	9.2	23,161	10.1
	Consumo	155,018	31.5	106	0.1	-833	-0.5	-4,822	-3.0	-244	-0.2	13,447	9.5
	Hipotecaria ajustada 2/	73,165	14.8	67	0.1	387	0.5	514	0.7	1,460	2.0	5,275	7.8
	Microcrédito	12,942	2.6	-8	-0.1	-81	-0.6	-316	-2.4	-247	-1.9	295	2.3
	Memo Item												
	Hipotecaria	69,054	14.1	67	0.1	387	0.6	582	0.9	1,707	2.5	5,651	8.9
	Variaciones Anualizadas												
	Total cart. ajustada m/l				2.1		2.8		9.1		10.5		
				Comercial		0.6		8.5		28.4		21.0	
			Consumo		3.6		-6.7		-11.5		-0.3		
			Hipotecaria		4.9		7.1		2.9		4.5		
			Microcredito		-3.2		-7.8		-9.2		-4.0		
Extranjera	Total cartera en M. E.	21,933		-152	-0.7	-791	-3.5	-1,053	-4.6	5,413	32.8	3,609	19.7
	Total cartera en M. E. Mill. US\$	5,875		-2	0.0	-132	-2.2	241	4.3	811	16.0	133	2.3
	Variaciones Anualizadas m/e												
	Expresada en pesos				-99.3		-36.9		-17.1		84.8		
Expresada en dólares				-99.0		-25.1		18.2		38.0			
Total	Cartera total ajustada	514,767	100.0	42	0.0	256	0.0	9,559	1.9	27,582	5.7	45,787	9.8
	Comercial	273,066	53.0	-112	0.0	815	0.3	14,338	5.5	26,675	10.8	26,817	10.9
	Consumo	155,593	30.2	96	0.1	-864	-0.6	-4,977	-3.1	-308	-0.2	13,400	9.4
	Hipotecaria ajustada 1/	73,165	14.2	67	0.1	387	0.5	514	0.7	1,460	2.0	5,275	7.8
	Microcrédito	12,943	2.5	-8	-0.1	-81	-0.6	-316	-2.4	-247	-1.9	295	2.3
	Variaciones Anualizadas												
	Total cart. ajustada m/t				0.4		0.6		7.8		12.7		
				Comercial		-2.1		4.0		24.1		24.9	
				Consumo		3.3		-6.9		-11.8		-0.4	
				Hipotecaria		4.9		7.1		2.9		4.5	
			Microcredito		-3.3		-7.8		-9.2		-4.0		

b. Cartera Neta M/T del Sistema Financiero por Modalidad de Crédito*

19 de junio de 2020

(Miles de millones de pesos y porcentajes)

Total cartera neta ml ajustada	460,471		482	0.1	384	0.1	8,752	1.9	19,876	4.5	39,337	9.3
Comercial 1/	235,139		81	0.0	1,199	0.5	14,083	6.4	19,741	9.2	21,743	10.2
Consumo	142,899		286	0.2	-1,024	-0.7	-5,268	-3.6	-796	-0.6	12,496	9.6
Hipotecaria ajustada 2/	70,619		123	0.2	349	0.5	422	0.6	1,328	1.9	4,998	7.6
Microcrédito	11,814		-8	-0.1	-139	-1.2	-485	-3.9	-397	-3.3	99	0.8
Total cartera en M. E.	21,933		-152	-0.7	-791	-3.5	-1,053	-4.6	5,413	32.8	3,609	19.7
Cartera Neta Ajustada Moneda Total	482,405		329	0.1	-407	-0.1	7,699	1.6	25,289	5.5	42,946	9.8

* No incluye FDN.

1/ Incluye ventas de cartera para manejo a través de derechos fiduciarios y ajustes por leasing operativo

2/ Incluye ajuste por titularización de cartera hipotecaria

Fuentes: Formato 281 de la Superintendencia Financiera de Colombia, Titularizadora Colombia y cálculos Banco de la República.

c. Cartera bruta en moneda legal
Variaciones anuales (%) de datos semanales

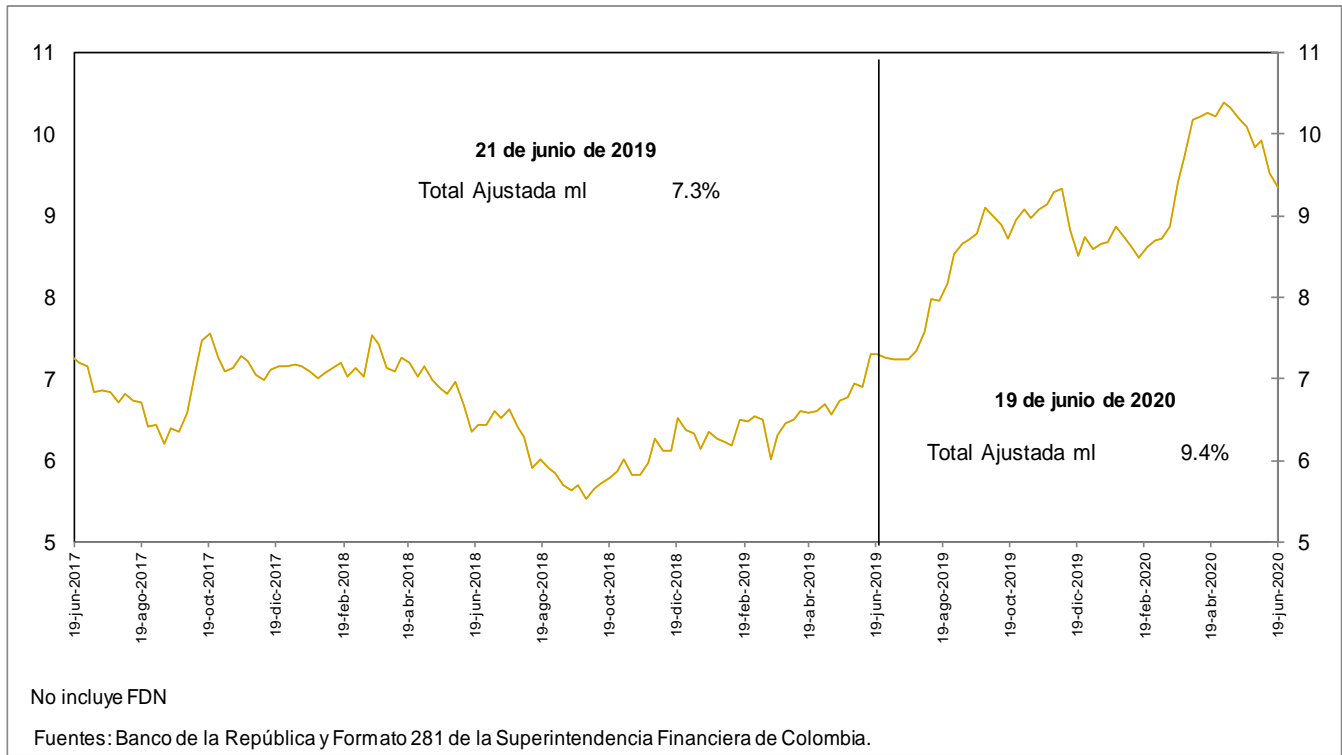

d. Cartera bruta en moneda legal por modalidad de crédito
Variaciones anuales (%) de datos semanales

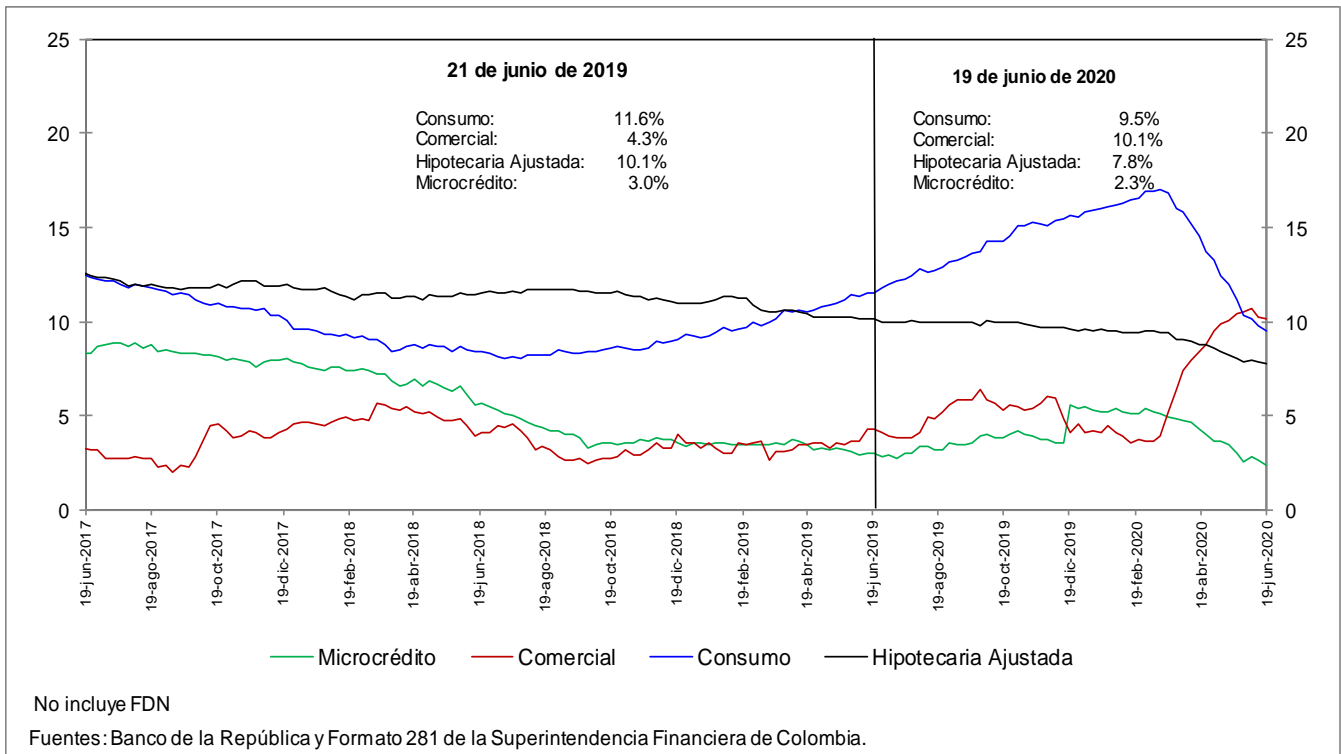

e. Cartera bruta en moneda legal por modalidad de crédito
Variaciones anualizadas últimas 13 semanas (%)

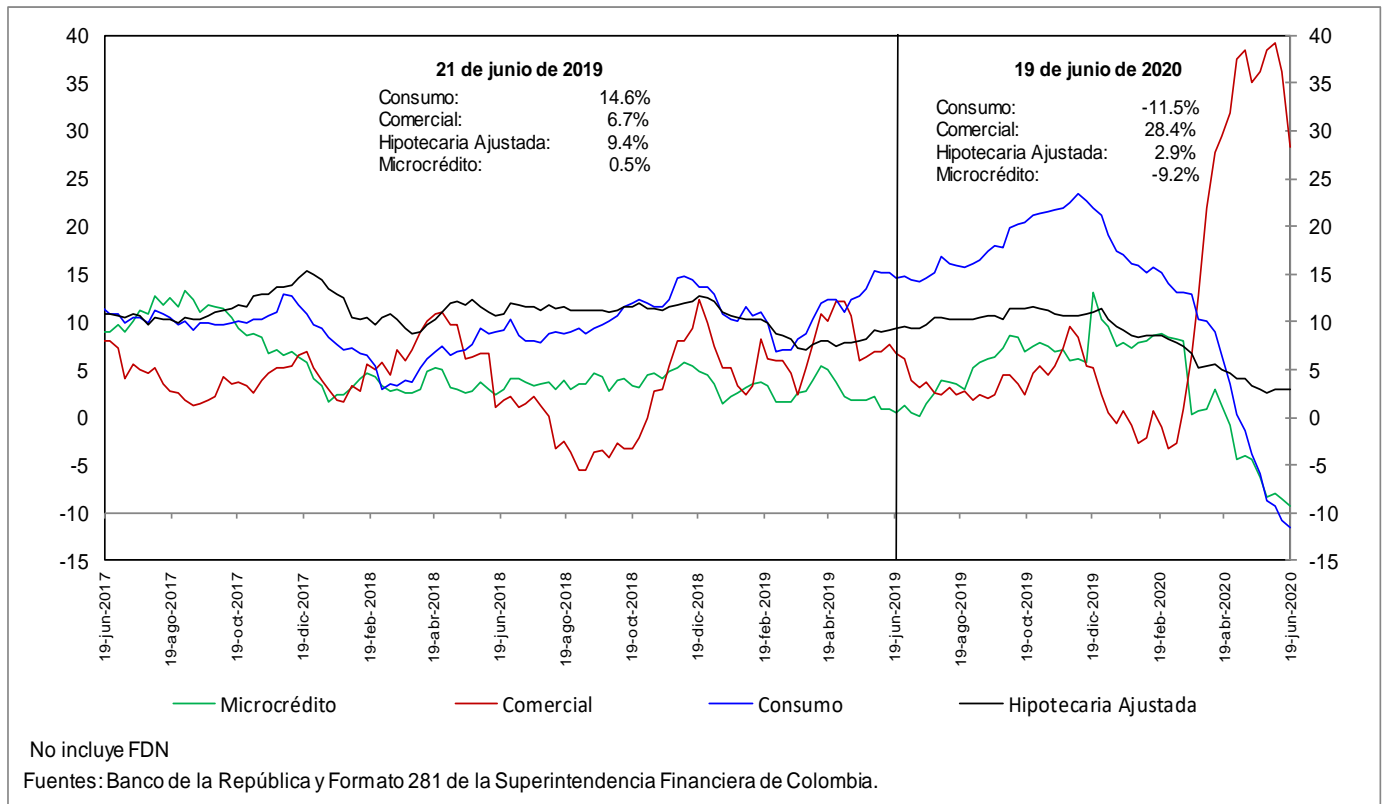

h. Cartera moneda extranjera en dólares (%)

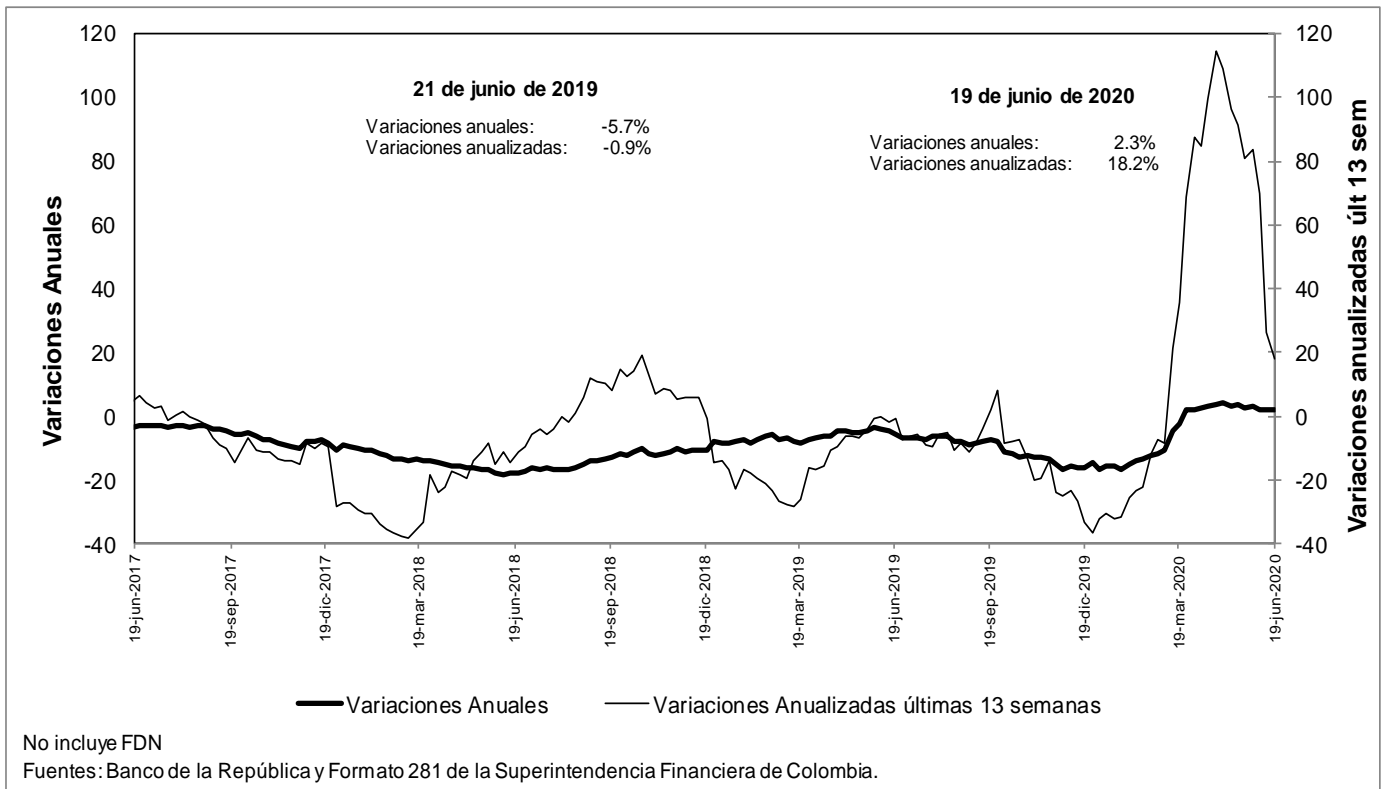

n. Bonos emitidos por los establecimientos de crédito -variación anual (%) y saldo (bill.)-

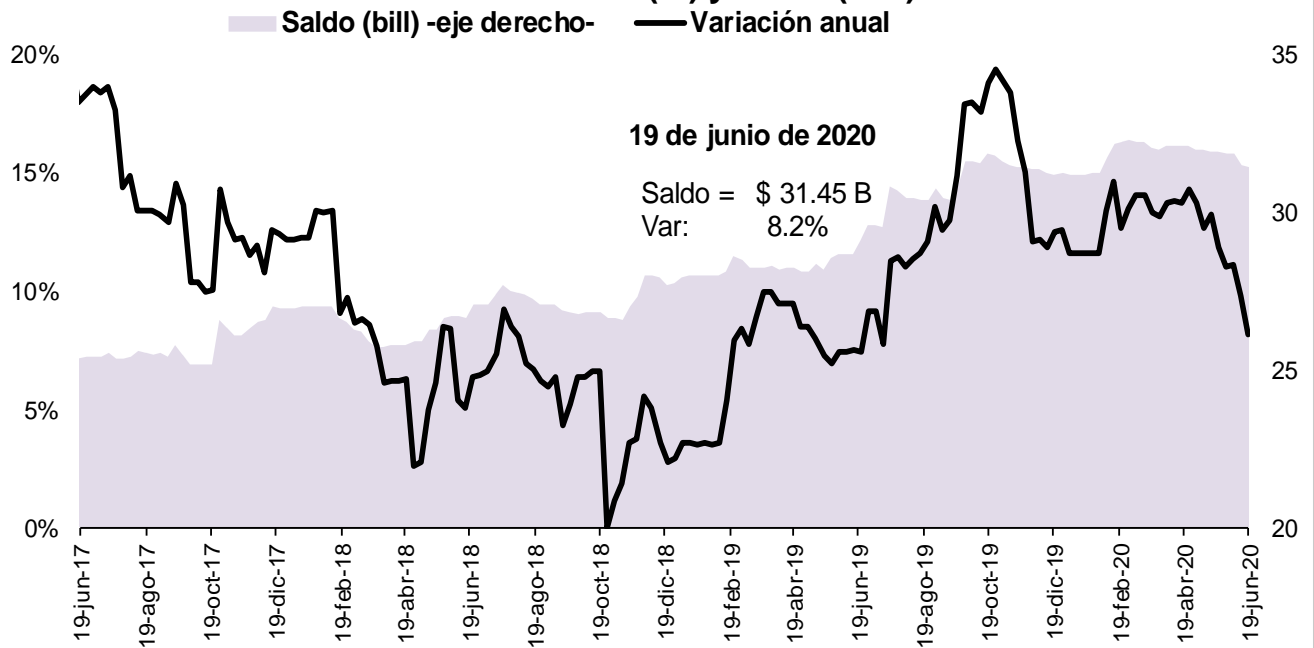

Fuente: Banco de la República, cálculos con información del formato 281 de la Superintendencia Financiera de Colombia

5. Margen de intermediación del sistema financiero

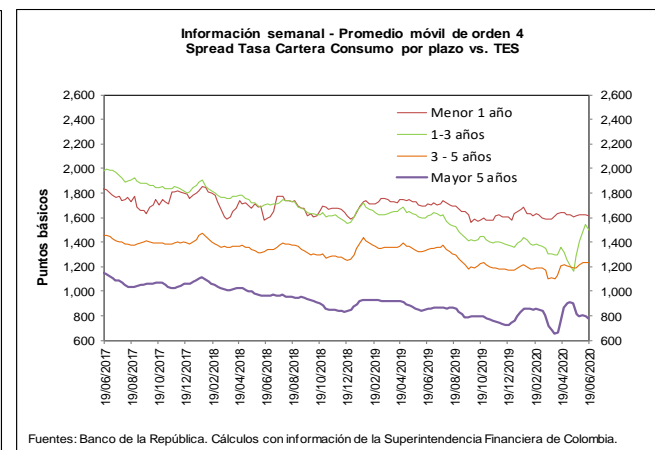
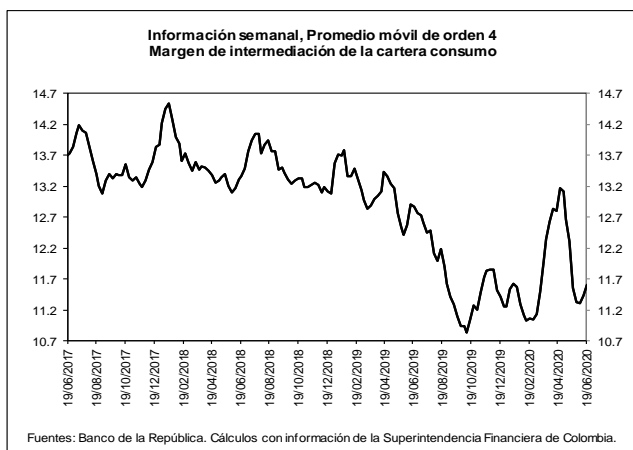
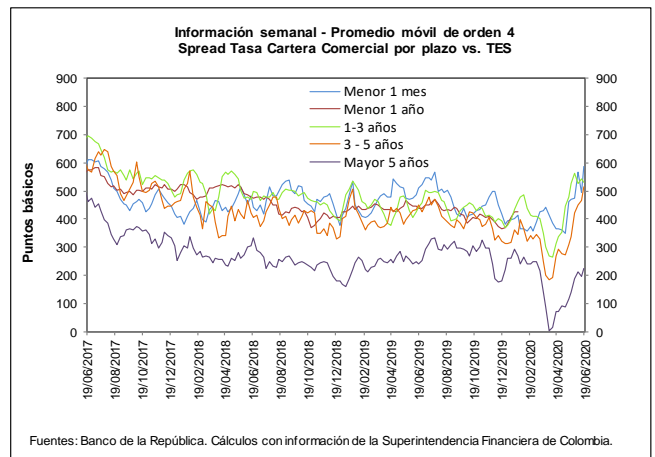
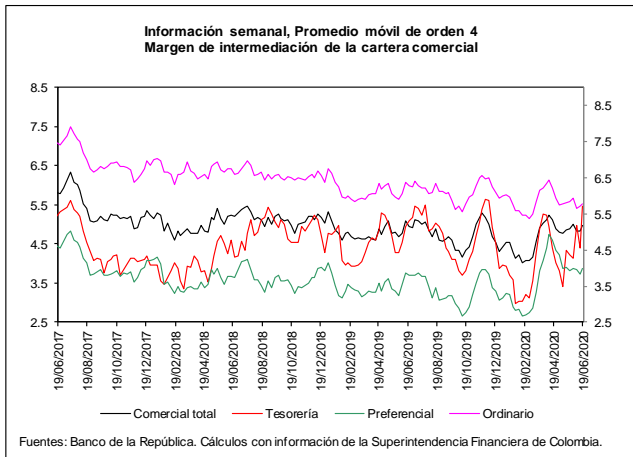
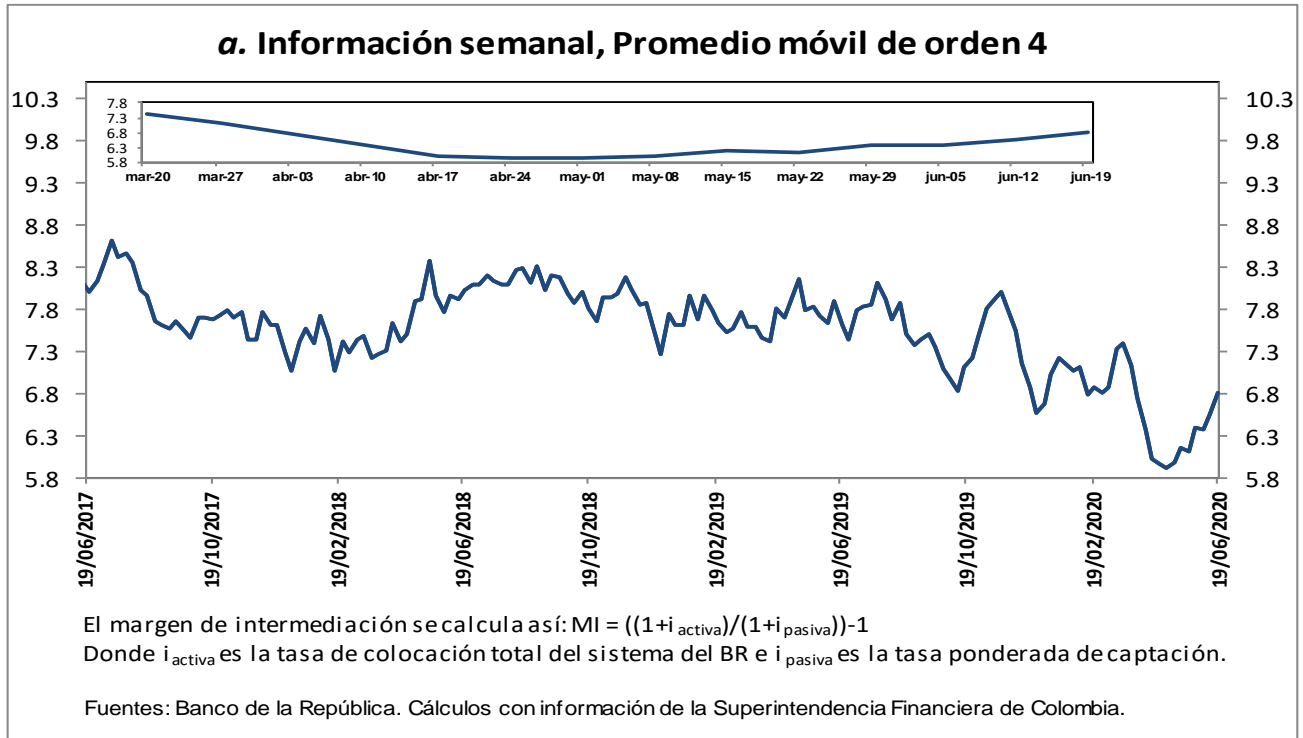

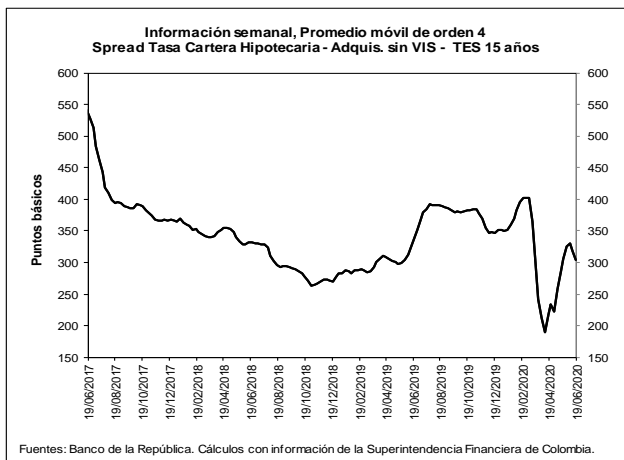
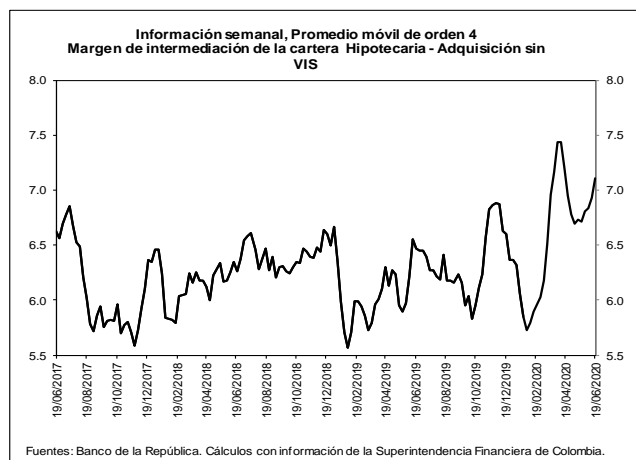

b. Spreads Tasa Cartera Comercial y Consumo por plazo vs. TES (Información semanal - Promedio móvil de orden 4)

	Fecha	Variación (pb)					
		19-jun-20	1 semana	4 semanas	13 semanas	año corrido	año completo
Spread: tasa de interés cartera - tasa TES (puntos básicos)							
Comercial							
Menor a 1 mes	585.7	89.85	114.69	154.29	192.14	76.41	
Menor 1 año	487.1	(4.92)	(5.74)	124.22	106.91	50.69	
De 1 - 3 años	529.2	(13.23)	1.05	178.66	153.52	85.44	
De 3 - 5 años	516.4	48.11	177.58	267.66	201.96	66.69	
Mayor 5 años	223.0	24.66	83.09	84.29	(38.53)	(18.49)	
Consumo							
Menor 1 año	1,613.9	(5.77)	(2.91)	25.22	(14.32)	(102.01)	
De 1 - 3 años	1,498.4	(49.13)	214.86	198.08	138.10	(113.41)	
De 3 - 5 años	1,236.0	(1.07)	45.32	130.81	65.14	(107.08)	
Mayor 5 años	781.3	(12.49)	(36.03)	61.22	20.59	(80.00)	
Vivienda							
Mayor 15 años	304.3	(14.80)	(1.05)	13.07	(47.32)	(32.43)	
Memo ítem (Información semanal - Promedio móvil de orden 4)							
	Monto semanal	Variación (pb)					
	mm de pesos	1 semana	4 semanas	13 semanas	año corrido	año completo	
Tasas Comercial (%)							
Menor a 1 mes	8.7	60	89.10	86.45	36.61	76.39	(37.21)
Menor 1 año	7.8	961	(14.97)	(55.79)	(36.03)	(44.44)	(92.69)
De 1 - 3 años	8.7	584	(17.37)	(54.05)	(15.64)	3.52	(56.67)
De 3 - 5 años	9.4	129	50.21	115.46	88.37	91.93	(41.17)
Mayor 5 años	8.6	224	35.20	53.92	5.99	(43.05)	(36.75)
Tasas Consumo (%)							
Menor 1 año	19.1	6	(15.82)	(52.96)	(135.03)	(165.68)	(245.39)
De 1 - 3 años	18.3	62	(53.27)	159.76	3.78	(11.90)	(255.52)
De 3 - 5 años	16.6	134	1.02	(16.80)	(48.48)	(44.89)	(214.94)
Mayor 5 años	14.1	521	(1.95)	(65.20)	(17.08)	16.07	(98.26)
Tasas Vivienda (%)							
Mayor 15 años	10.4	184	(1.16)	(1.25)	(5.18)	(3.23)	(10.49)
Tasas Tes (%)							
Menor a 1 mes	2.8	n.a	(0.75)	(28.23)	(117.68)	(115.75)	(113.61)
Menor a 1 año	2.9	n.a	(10.05)	(50.05)	(160.25)	(151.36)	(143.38)
De 1 a 3 años	3.4	n.a	(4.14)	(55.09)	(194.30)	(150.00)	(142.11)
De 3 a 5 años	4.3	n.a	2.10	(62.12)	(179.29)	(110.03)	(107.86)
Mayor a 5 años	6.3	n.a	10.54	(29.17)	(78.30)	(4.52)	(18.26)
Mayor a 15 años	7.4	n.a	13.64	(0.21)	(18.26)	44.10	21.94

Fuentes: Banco de la República. Cálculos con información de la Superintendencia Financiera de Colombia.

6. Inversiones

a. Inversiones Netas de los Establecimientos de Crédito 1/

(Miles de millones de pesos y porcentajes)

(Miles de millones de pesos)	Saldo a 19/06/2020	VARIACIONES									
		SEMANTAL		ÚLTIMAS 4 SEMANAS		ÚLTIMAS 13 SEMANAS		AÑO CORRIDO		ANUAL	
		ABS	%	ABS	%	ABS	%	ABS	%	ABS	%
A. Moneda Legal	115,994	-702	-0.6	4,590	4.1	12,331	11.9	16,044	16.1	15,716	15.7
B. Moneda Extranjera	46,860	234	0.5	253	0.5	3,934	9.2	8,725	22.9	11,740	33.4
C. TOTAL (A+B=C)	162,854	-467	-0.3	4,842	3.1	16,265	11.1	24,769	17.9	27,456	20.3
ITEM DE MEMORANDO											
Moneda Extranjera - En millones US\$ 2/	12,552	145	1.2	231	1.9	2,031	19.3	861	7.4	1,547	14.1
TASA REPRESENTATIVA DE MERCADO	3,733	-25	-0.7	-49	-1.3	-347	-8.5	471	14.4	542	17.0

b. Inversiones de los Establecimientos de Crédito en ML 1/

(Miles de millones de pesos)	Saldo a 19/06/2020	VARIACIONES									
		SEMANTAL		ÚLTIMAS 4 SEMANAS		ÚLTIMAS 13 SEMANAS		AÑO CORRIDO		ANUAL	
		ABS	%	ABS	%	ABS	%	ABS	%	ABS	%
INVERSIONES NETAS	115,994	-702	-0.6	4,590	4.1	12,331	11.9	16,044	16.1	15,716	15.7
A. Establecimientos de crédito	115,994	-702	-0.6	4,590	4.1	12,331	11.9	16,044	16.1	15,716	15.7
Inversiones Brutas	116,113	-702	-0.6	4,597	4.1	12,338	11.9	16,048	16.0	15,721	15.7
a) Títulos de deuda:	84,555	-978	-1.1	3,980	4.9	11,526	15.8	14,458	20.6	11,435	15.6
Título de Tesorería - TES	60,974	-903	-1.5	-3,878	-6.0	6,205	11.3	7,350	13.7	3,201	5.5
Otros Títulos de deuda pública	12,902	29	0.2	7,801	152.9	7,820	153.9	7,668	146.5	8,144	171.2
Otros emisores Nacionales	10,620	-141	-1.3	18	0.2	-2,537	-19.3	-595	-5.3	55	0.5
Emisores Extranjeros	58	38	182.2	38	186.8	39	201.4	35	152.1	35	150.2
b) Instrumentos de patrimonio	5,556	218	4.1	251	4.7	957	20.8	814	17.2	1,138	25.8
c) Otras inversiones 2/	26,002	58	0.2	366	1.4	-145	-0.6	775	3.1	3,147	13.8
Deterioro	119	0	0.0	7	6.5	8	6.8	4	3.0	5	4.4

c. Inversiones de los Establecimientos de Crédito en ME 1/

(Miles de millones de pesos)	Saldo a 19/06/2020	VARIACIONES									
		SEMANTAL		ÚLTIMAS 4 SEMANAS		ÚLTIMAS 13 SEMANAS		AÑO CORRIDO		ANUAL	
		ABS	%	ABS	%	ABS	%	ABS	%	ABS	%
INVERSIONES NETAS	46,860	234	0.5	253	0.5	3,934	9.2	8,725	22.9	11,740	33.4
A. Establecimientos de crédito	46,860	234	0.5	253	0.5	3,934	9.2	8,725	22.9	11,740	33.4
Inversiones Brutas	46,860	234	0.5	253	0.5	3,934	9.2	8,725	22.9	11,740	33.4
a) Títulos de deuda:	4,117	368	9.8	1,058	34.6	2,795	211.4	2,962	256.3	2,730	196.7
Título de Tesorería - TES	0	0	--	0	--	0	--	0	--	-67	--
Otros Títulos de deuda pública	917	-8	-0.8	-38	-4.0	126	15.9	522	131.8	475	107.1
Otros emisores Nacionales	161	-1	-0.4	-19	-10.6	-72	-30.8	-58	-26.6	-5	-3.0
Emisores Extranjeros	3,039	377	14.1	1,115	57.9	2,740	917.9	2,498	461.7	2,328	327.1
b) Instrumentos de patrimonio	70	-1	-1.8	0	0.6	-6	-8.2	-9	-11.6	-16	-18.8
c) Otras inversiones 2/	42,673	-133	-0.3	-805	-1.9	1,146	2.8	5,773	15.6	9,027	26.8
Deterioro	0	0	-0.7	0	-1.3	0	-8.5	0	14.4	0	17.0

1/ No incluye FDN

2/ Incluye inversiones en subsidiarias y filiales, en asociadas, en negocios y operaciones conjuntas y en derechos fiduciarios. Incluye ajustes por reclasificación entre monedas nacional y extranjera.

Fuentes: Formato 281 de la Superintendencia Financiera de Colombia y cálculos Banco de la República.

8. Activos externos netos y el mercado cambiario

a. Reservas Internacionales

RESERVAS INTERNACIONALES ^{1/} (Millones de dólares)

Concepto	2019	2020		
	Acum Año dic 31	Acum Año may 29	Acum Año** jun 26	Acum mes** jun 26
SALDO				
I. Reservas Internacionales Brutas *	53,174	56,368	56,592	
II. Pasivos de Corto Plazo	7	6	5	
III. Reservas Internacionales Netas (I-II) *	53,167	56,362	56,587	
VARIACION				
I. Reservas Internacionales Brutas	4,773	3,193	3,418	225
Pasivos de Corto Plazo	-2	-1	-2	-1
II. Reservas Internacionales Netas	4,774	3,194	3,420	225
Causaciones y Valuaciones	894	322	268	-53
Pasivos con Residentes	-96	-0	-0	-0
Opciones call por ejercer	0	0	0	0
MEMO - ITEM				
Saldo Reservas internacionales brutas sin FLAR *	52,654	55,847	56,053	
Causaciones, Valuaciones y Provisiones (deterioro)	457	778	725	
Pasivos con Residentes	0	0	0	
Opciones call por ejercer	0	0	0	

* Para efectos de reporte al FMI se excluyen los aportes al Fondo Latinoamericano de Reservas FLAR del saldo de reservas internacionales, sin embargo, en la información contable del Banco de la República los aportes al FLAR continúan formando parte de los activos de reservas.

** Cifras provisionales.

1/ A partir del 4 de junio de 2019 los recursos en dólares del Gobierno en el Banco de la República se registran en cuentas diferentes a las de las reservas internacionales, y a partir del 17 de diciembre de 2019, la totalidad de los recursos en moneda extranjera del Gobierno en el Banco de la República se contabilizan por fuera del balance del Banco, por tanto no hacen parte de las reservas internacionales.

El 4 de mayo de 2020 el Banco de la República aumentó las reservas internacionales mediante la compra directa de USD 2.000 millones al Gobierno Nacional.

Fuente: Banco de la República

10. Mercados Financieros

a. Evolución durante la semana

Durante la semana la percepción del riesgo medida a través del VIX bajó 1,11% pasando de 35,12 a 34,73. Los precios del petróleo bajaron: la referencia WTI bajó 3,2% al pasar de USD 39,75 a USD 38,49 y el Brent bajó 2,77%, pasando de USD 42,19 a USD 41,02.

Mundo:

- El Fondo Monetario Internacional (FMI) calcula que la economía mundial registrará una contracción de 4,9% al cierre del año. El PIB de América Latina y el Caribe se desplomará 9,4% en 2020, en donde se destacaron México (-10,5%) y Brasil (-9,1%), al presentar las contracciones estimadas más altas de la región.

Estados Unidos:

- El PMI manufacturero de junio se ubicó por encima de lo observado en mayo, pero por debajo del valor esperado de 50 (Obs: 49,6; Ant: 39,8; Esp: 50).
- Las ventas de viviendas nuevas se recuperaron de manera importante durante mayo (Obs: 16,6%; Esp: 2,7%; Ant: 0,6%).
- El presidente Trump presentó declaraciones positivas con respecto al acuerdo comercial con China, lo que generó optimismo en los mercados.
- Las peticiones iniciales de desempleo se ubicaron en un nivel superior al esperado por el mercado, confirmando la lenta recuperación del mercado laboral (Obs: 1480k; Esp: 1320k; Ant: 1508k).
- La tercera revisión del dato de PIB del 1T20 mostró una contracción, en línea con lo esperado por el mercado (Obs: -5%; Esp: -5%; Ant: 2,1%).

Asia:

- El Banco de Japón (BoJ) publicó el comunicado de su reunión de política monetaria en donde mencionaron que la recuperación económica del país será lenta a medida que el consumo se mantenga moderado por la pandemia de coronavirus.

Europa:

- El PMI compuesto de la Zona Euro presentó una recuperación superior a la esperada por el mercado (Obs: 47,5; Esp: 43; Ant: 31,9).
- El dato de PMI de fabricación en Reino Unido en junio se ubicó por encima de lo esperado por el mercado y muy por encima del dato del mes anterior. (Obs: 50,1; Ant: 40,7; Esp: 45).
- En Alemania, la encuesta IFO de situación empresarial presentó una recuperación superior a la esperada por el mercado (Obs: 86,2; Ant: 79,5; Esp: 85).
- EE.UU. anunció que tiene pensado imponer tarifas a las importaciones de productos europeos equivalentes a USD3.1 mil millones (mm).

América:

- El gobierno de Argentina extendió, hasta el 24 de julio, el plazo límite para llegar a un acuerdo con acreedores en las negociaciones por la reestructuración de USD 65 mm de deuda.
- La administración Trump consideró imponer aranceles a las importaciones de aluminio de Canadá si este último se niega a imponer restricciones a las exportaciones de aluminio.
- En Colombia, se publicó el Encuesta de Opinión Financiera de Fedesarrollo, en donde el pronóstico de crecimiento para 2020 se ubicó entre el rango -4,1% y -5,5%, con un resultado de -4,9% como mediana.
- En México, el IPC quincenal subió, impulso por los precios más altos de la gasolina (Obs: 0,32%; Ant: -0,01%; Esp: 0,22%).
- En Colombia, el Índice de Confianza Comercial en mayo se ubicó en -9.2%, lo que representa un incremento de 16.3% frente al mes anterior (Ant: -25,5%). Así mismo, el Índice de Confianza Industrial en mayo también se ubicó por encima del dato del mes anterior (Obs: -21,3% Ant: -35,8%).
- El Banco de México ofreció hoy USD7 mm como parte de su programa de renovación de las operaciones celebradas durante abril y de ampliación de la liquidez en dólares entre instituciones de crédito a través del uso de la línea “swap” con la Reserva Federal de EE.UU.
- El Banco Central de Brasil (BCB) redujo su pronóstico de crecimiento a -6,4%, por segunda vez este año, lo que refleja las crecientes consecuencias que está teniendo la pandemia de coronavirus.
- El Banco de México decidió bajar su tasa de política en 50 p.b. hasta 5%, en línea con lo esperado por el mercado.
- La actividad económica de México durante abril presentó una contracción, sin embargo, menor a la esperada por el mercado. Esta fue una caída record desde que comenzó el registro de este dato (Obs: -17,3%; Esp: -18,8%; Ant: -1,25%).
- En Colombia, el FMI dio a conocer que espera una contracción de la economía colombiana de 7.8% para el 2020 (anterior -2.4%). Con respecto al próximo año mejoró levemente sus expectativas de PIB y espera un crecimiento del 4%, (anterior 3,7%).

b. Tasas de interés de Bancos Centrales

	Tasa de interés vigente			
	Actual (a) 26 de junio	Semana anterior 19 de junio	4 sem atrás 26 de mayo	Un año atrás
Estados Unidos	0 - 0,25	0 - 0,25	0 - 0,25	2,25 - 2,5
Zona Euro	0,00	0,00	0,00	0,00
Japón	-0,10	-0,10	-0,10	-0,10
Reino Unido	0,10	0,10	0,10	0,75
Canadá	0,25	0,25	0,25	1,75
Brasil	2,25	2,25	3,00	6,50
México ↓	5,00	5,50	5,50	8,25
Colombia	2,75	2,75	3,25	4,25
Chile	0,50	0,50	0,50	3,00
Argentina*	38,00	38,00	38,00	62,60
Perú	0,25	0,25	0,25	2,75
Australia	0,25	0,25	0,25	1,25
Nueva Zelanda =	0,25	0,25	0,25	1,50
Malasia	2,00	2,00	2,00	3,00
Sudáfrica	3,75	3,75	3,75	6,75
Turquía =	8,25	8,25	8,25	24,00
India	4,00	4,00	4,00	5,75
Rusia	4,50	4,50	5,50	7,50
China =	4,35	4,35	4,35	4,35
Suiza	-1,25 - -0,25	-1,25 - -0,25	-1,25 - -0,25	-1,25 - -0,25
Indonesia	4,25	4,25	4,50	6,00
Noruega	0,00	0,00	0,00	1,25

*El BCRA anunció el 28/09/2018 que el crecimiento de la base monetaria será nulo hasta junio del 2019. Por tanto, esta tasa es calculada diariamente como el promedio de las tasas negociadas de las LELIQ con las entidades financieras.

c. Inflación observada y expectativas de inflación

	Tasa actual y meta de inflación			Encuesta de expectativas de inflación anual a diciembre del 2020			
	26 de junio			BLOOMBERG		BANCOS CENTRALES	
	Inflación (b)	Tasa de interés real [(1+a)/(1+b)]-1	Meta de Inflación 2020	Fecha de la encuesta	Resultado	Fecha realización de la encuesta	Resultado
Estados Unidos (may)	0.1	0.15	2.00	26/06/2020	0.80	-	-
Zona Euro (jun) ↑	0.3	-0.30	2.00	26/06/2020	0.40	abr-20	0.40
Japón (may)	0.1	-0.20	2.00	26/06/2020	-0.05	-	-
Reino Unido (may)	0.5	-0.40	2.00	26/06/2020	0.90	may-20	2.90
Canadá (may)	-0.4	0.65	1,00 - 3,00	26/06/2020	0.65	-	-
Brasil (may)	1.88	0.36	2,75 - 5,75	26/06/2020	2.50	jun-20	1.63
México (may)	2.84	2.10	3.00	26/06/2020	2.90	may-20	3.07
Colombia (may)	2.85	-0.10	2,00 - 4,00	26/06/2020	3.25	jun-20	2.20
Chile (may)	2.75	-2.19	2,00 - 4,00	26/06/2020	3.00	jun-20	2.40
Argentina (may)	43.4	-3.77	12,00- 17,00	26/06/2020	45.00	may-20	43.30
Perú (may)	1.78	-1.50	1,00 - 3,00	26/06/2020	1.75	abr-20	1.45
Australia (mar)	2.2	-1.91	2,00 - 3,00	26/06/2020	0.75	jun-20	3.30
Nueva Zelanda (mar)	2.5	-2.20	1,00 - 3,00	26/06/2020	1.50	jun-20	0.74
Malasia (may) =	-2.9	5.05	-	26/06/2020	-0.50	-	-
Sudáfrica (abr)	3	0.73	3,00 - 6,00	26/06/2020	3.40	mar-20	4.80
Turquía (may)	11.39	-2.82	3,00 - 7,00	26/06/2020	10.50	may-20	9.50
India (mar)	5.84	-1.74	2,00 - 6,00	26/06/2020	-	-	-
Rusia (may)	3	1.46	4.00	26/06/2020	3.30	-	-
China (may)	2.4	1.90	3.00	26/06/2020	2.85	-	-
Irlanda (may)	-0.5	0.50	2.00	26/06/2020	0.00	-	-
Portugal (jun) ↑	0.2	-0.20	2.00	26/06/2020	-	-	-
Grecia (may)	-1.1	1.11	2.00	26/06/2020	-	-	-
Suiza (may)	-1.3	1.06	2.00	26/06/2020	-	-	-
Indonesia (may)	2.19	2.02	2,50 - 4,50	26/06/2020	2.66	abr-20	3.08
Noruega (may)	1.3	-1.28	2.00	26/06/2020	1.20	-	-

d. Tasas de los mercados monetarios internacionales

	Plazo	Tasa actual (a)	Semana anterior (b)	4 sem atrás	30 de diciembre de 2019	Un año atrás	Variación p.b. última semana (a-b)
		26 de junio	19 de junio				
FEDERAL FUND	1 Día	0,08	0,09	0,05	1,55	2,38	-1,0
LIBOR	1Día	0,07	0,08	0,06	1,53	2,35	-0,4
LIBOR	1 Semana	0,11	0,11	0,09	1,60	2,39	-0,5
LIBOR	1 Mes	0,18	0,19	0,17	1,78	2,40	-1,2
LIBOR	3 Meses	0,31	0,31	0,37	1,91	2,33	0,3
EUR LIBOR	1 Día	-0,56	-0,57	-0,56	-0,57	-0,47	0,2
EUR LIBOR	1 Semana	-0,52	-0,53	-0,52	-0,54	-0,45	1,3
EUR LIBOR	1 Mes	-0,48	-0,49	-0,46	-0,51	-0,42	0,3
EUR LIBOR	3 Meses	-0,39	-0,41	-0,32	-0,42	-0,39	2,3

Fuente: Bloomberg

Federal fund rate: Tasa interbancaria overnight a la cual los bancos miembros de sistema de la Reserva Federal de los Estados Unidos se prestan el exceso de reservas sin exigir garantía como contrapartida.

Libor: Tasa de interés interbancaria que se aplica en el mercado de capitales de Londres. Esta tasa se construye a partir de las cotizaciones (punta de oferta) que presentan los bancos con mejor calidad crediticia a las 11:00 a.m. hora en Londres, para los diferentes plazos. En el documento se presenta la tasa de referencia para transacciones en dólares. EUR libor: Tasa de interés interbancaria para las transacciones en Euros que se aplica en el mercado de capitales de Londres. Esta tasa se construye a partir de las cotizaciones (punta de oferta) que presentan los bancos con mejor calidad crediticia a las 11:00 a.m. hora en Londres, para los diferentes plazos.

e. Bonos del tesoro americano

BONOS DEL TESORO AMERICANO ^{1/}	Tasa actual (a)	Semana anterior (b)	4 sem atrás	30 de diciembre de 2019	Un año atrás	Variación p.b. última semana (a-b)
	26 de junio	19 de junio				
0,25	0,14	0,15	0,12	1,52	2,14	-1,02
0,5	0,16	0,17	0,17	1,59	2,11	-0,50
2	0,17	0,19	0,17	1,57	1,77	-2,2
5	0,30	0,33	0,35	1,67	1,80	-2,4
10	0,64	0,70	0,70	1,88	2,05	-5,3
30	1,37	1,46	1,45	2,33	2,57	-8,9

^{1/} Bonos genéricos de Bloomberg

Fuente: Bloomberg

f. Spread de deuda soberana*

EMBI (Emerging Market Bond Index) ^{1/}	Spread actual (a)	Semana anterior (b)	4 sem atrás	30 de diciembre de 2019	Un año atrás	Variación última semana (a-b)	Variación porcentual última semana (a/b)-1
	26 de junio	19 de junio					
Plus soberanos	442	433	452	302	401	9	2,1%
Colombia	303	291	285	169	183	12	4,1%
Argentina	2546	2538	2522	1772	878	8	0,3%
Brasil	379	371	381	218	238	8	2,2%
México	534	509	537	297	336	25	4,9%
Perú	183	183	193	112	123	0	0,0%
Venezuela	29315	27660	25496	15194	6098	1655	6,0%
Turquía	595	568	620	411	477	27	4,8%
Sudáfrica	504	477	530	302	267	27	5,7%

^{1/} Bonos genéricos de Bloomberg

Fuente: Bloomberg

EMBI plus: Emerging Markets Bond Index – Embi + - es un índice creado por JP Morgan que mide los retornos totales de los instrumentos de deuda externa de los países emergentes, incluyendo bonos Brady en dólares y en otras monedas, préstamos, Eurobonos e instrumentos de deuda local denominados en dólares. Este indicador está concentrado en instrumentos de las tres principales economías de Latinoamérica (Brasil, México y Argentina) con una ponderación de 68%, dejando el resto para los otros países Latinoamericanos. Para el desarrollo de este informe, se considera el spread de dicho portafolio EMBI, sobre la curva cero cupón de los treasury. EMBI plus país: Emerging Markets Bond Index (Embi +) calculado bajos los mismos criterios del EMBI PLUS considerando únicamente los títulos del respectivo país. Para el desarrollo de este informe, se considera el spread de dicho portafolio EMBI, sobre la curva cero cupón de los treasury

*A partir del 01/10/2018 los tickers de Bloomberg de Colombia, México, Brasil, Argentina y Perú corresponden a ELI GCOL index, ELI GMXN index y ELI GBRL index, ELI GARL index y ELI GPER index, respectivamente

g. TED (Libor 3 Meses –T-bills 3 Meses)*

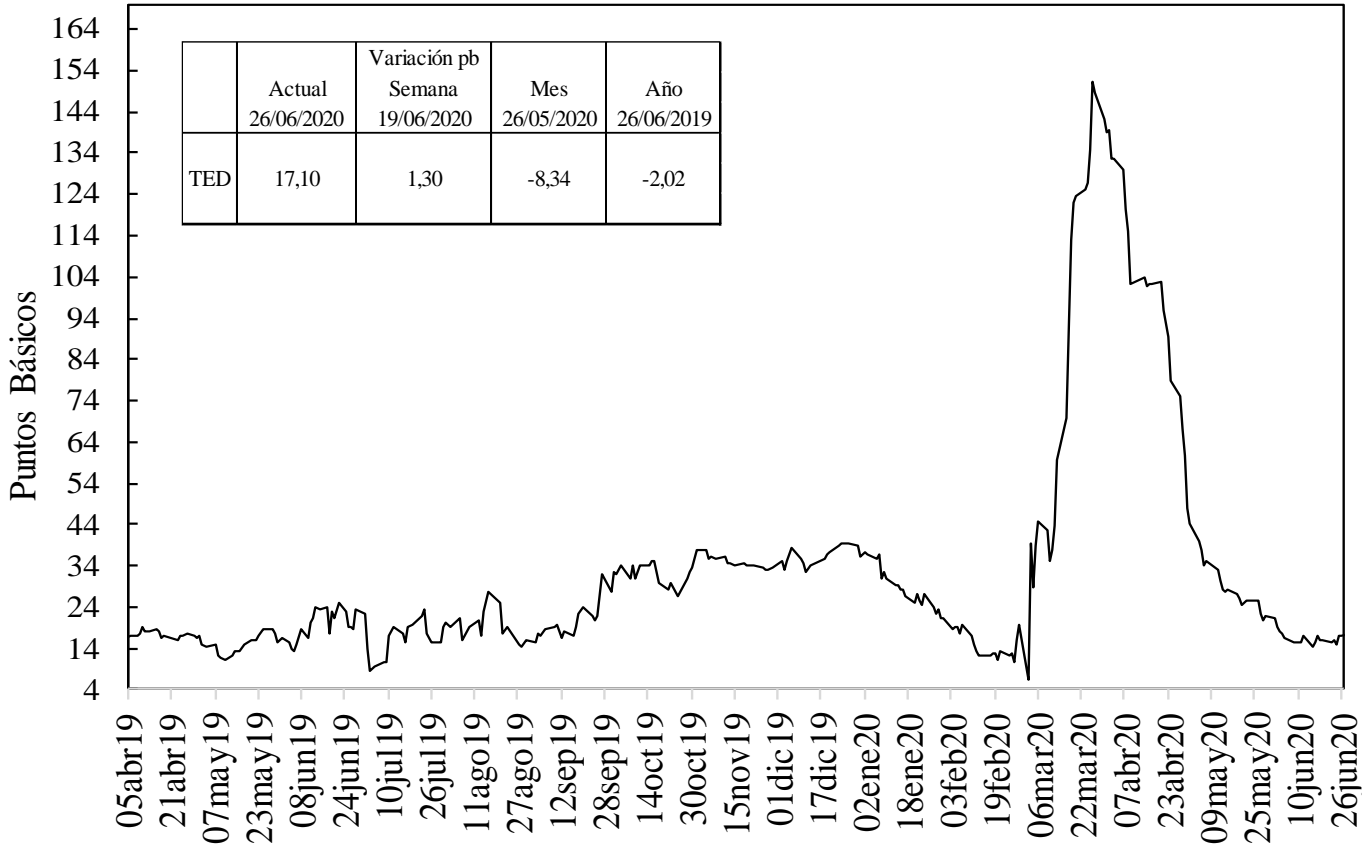

Fuente: Bloomberg, DOAM.

h. Embi plus, embi Colombia, CDS, coeficientes de aversión al riesgo y yankees*

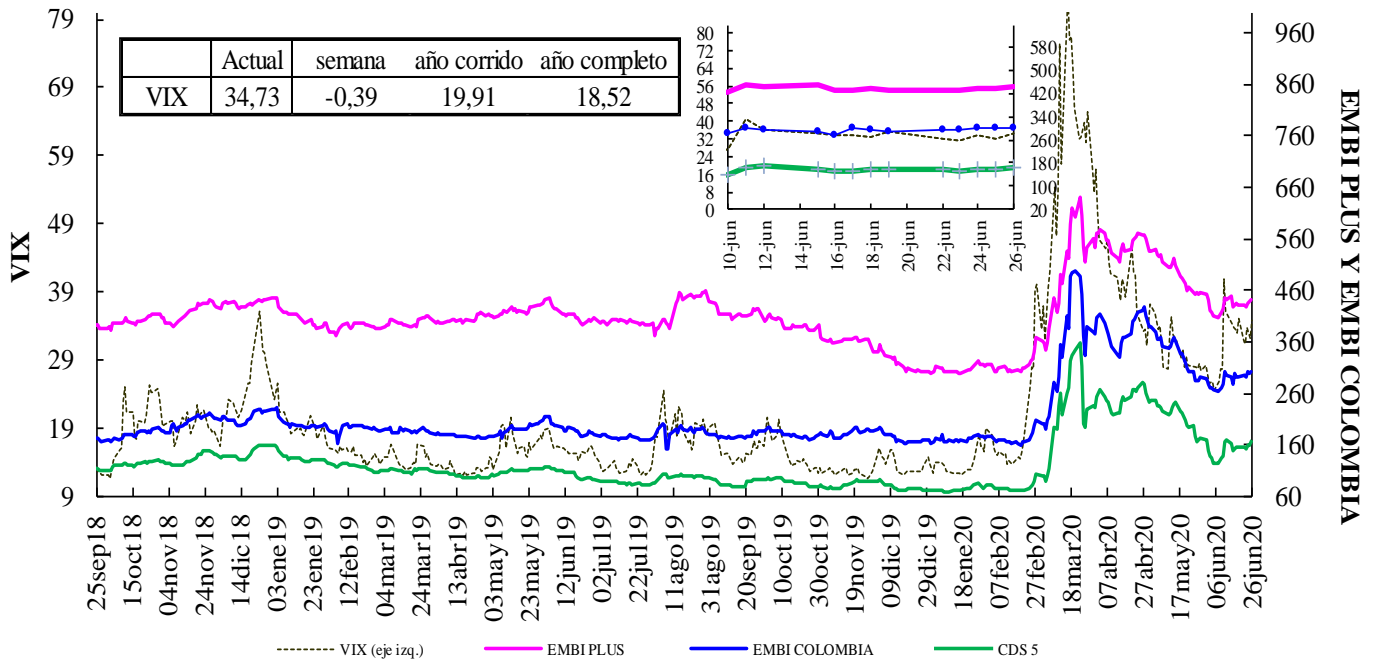

VIX: Índice de volatilidad del "Chicago Board Options Exchange SPX", que refleja la volatilidad implícita en las opciones sobre las acciones que componen el S&P 500. Se utiliza como un indicador que mide la aversión al riesgo de los inversionistas, la variación se presenta en términos absolutos.

*El ticker del EMBI de Colombia en Bloomberg corresponde a ELI GCOL index.

EMBI-CDS 1-CDS 10-CDS 5

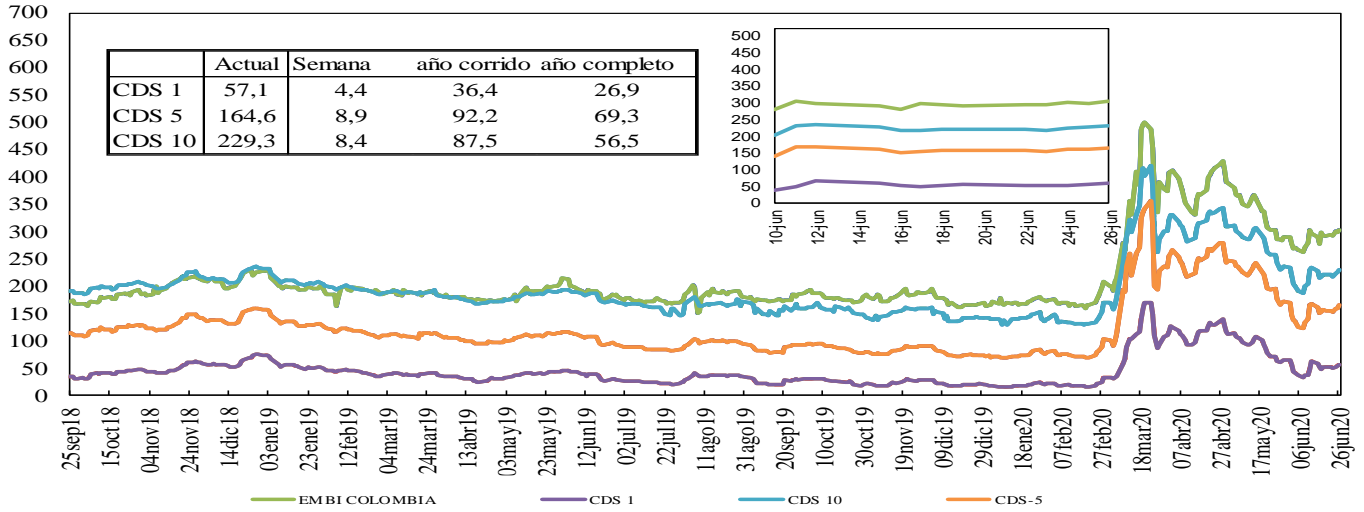

Fuente: Bloomberg, DOAM.

Credit Default Swap América Latina-5 años

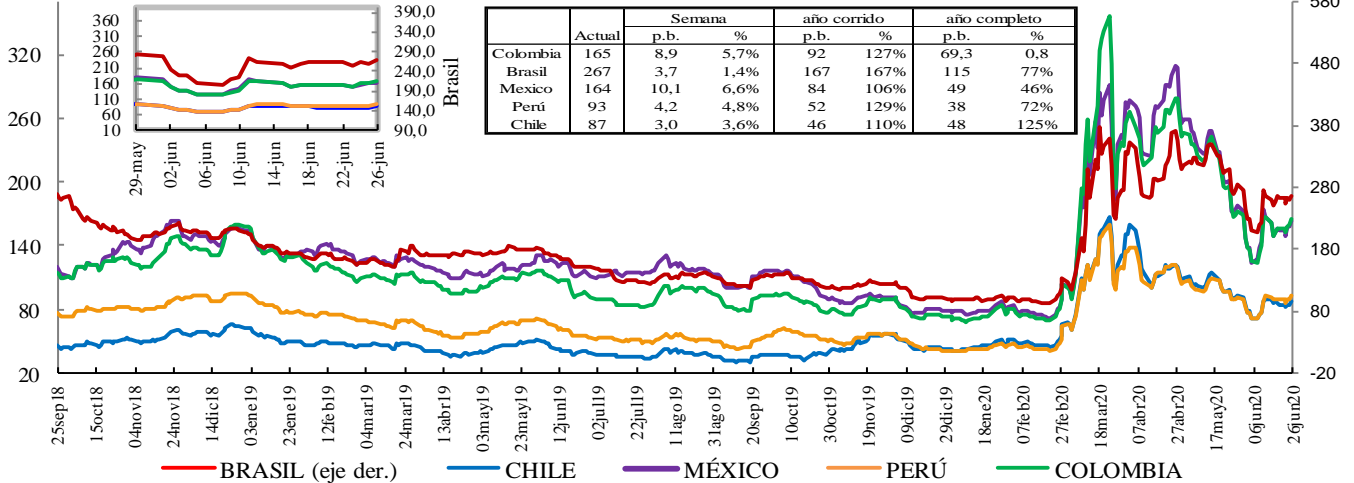

*En la gráfica que muestra el zoom, el eje de la derecha corresponde al eje de Brasil.

Fuente: Bloomberg, DOAM.

Credit Default Swap otros países - 5 años

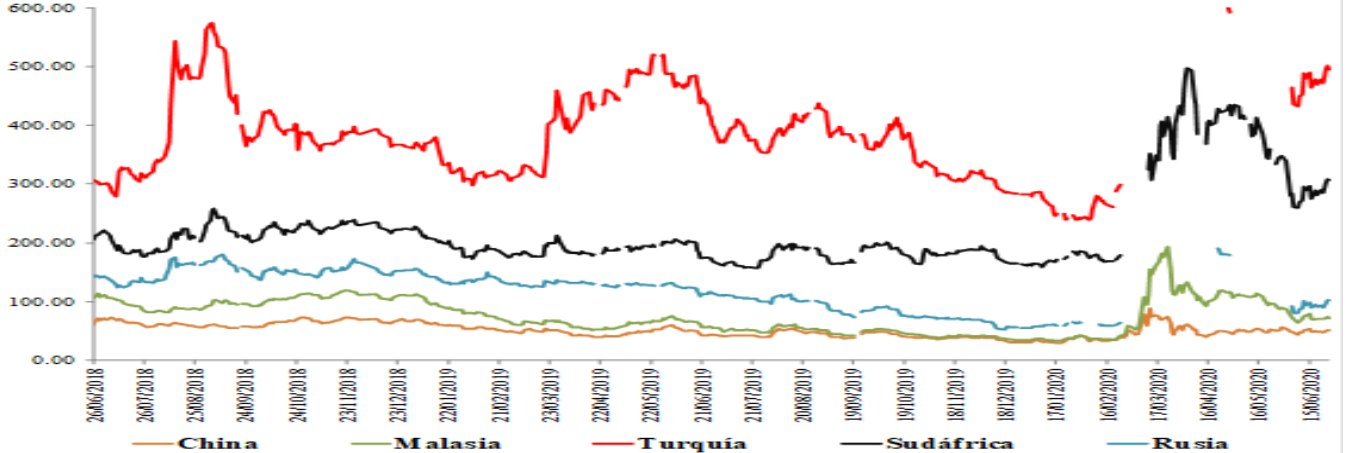

*El ticker del EMBI de Colombia en Bloomberg corresponde a ELI GCOL index.

Un Credit Default Swap (CDS) es un instrumento financiero por medio del cual se negocia el riesgo crediticio de un bono. El tenedor paga una prima (puntos básicos sobre el valor nominal del bono) a la entidad que ofrece el CDS a cambio de que esta responda por un valor nominal en caso que el emisor haga default. La valoración de un CDS se hace en puntos básicos sobre el valor nominal del bono y tiene una relación directa con el nivel de aversión al riesgo de los inversionistas. Es decir, entre mas alta sea la probabilidad de default, mayor será el valor del CDS y viceversa.

**Los datos de CDS para Turquía y Rusia están disponibles hasta el 13 de marzo del 2020. Por disponibilidad de los datos la serie se retoma desde el 20/04/2020. Para Sudáfrica los datos están disponibles hasta el 25 de Febrero del 2020 y la serie se retoma desde el 10 de Marzo del 2020

i. Índices Accionarios

País	Índices accionarios	Nivel actual 26 de junio	Diferencia			
			Semanal 19 de junio	4 sem atrás 26 de mayo	30 de diciembre de 2019	Un año atrás
EE UU	DOW JONES	25.016	-3,31%	0,1%	-12,1%	-5,7%
EE UU	S&P500	3.009	-2,86%	0,6%	-6,6%	3,3%
EE UU	NASDAQ	9.757	-1,90%	4,5%	9,1%	23,4%
Zona Euro	Euro Stoxx 50	3.204	-1,99%	6,8%	-14,5%	-6,9%
Alemania	DAX	12.089	-1,96%	5,1%	-8,8%	-1,3%
Argentina	MERVAL	40.590	-0,88%	-1,1%	-2,6%	1,7%
México	MEXBOL	37.432	-2,53%	3,4%	-14,3%	-14,5%
Brasil (Sao Paulo)	IBOV	93.834	-2,83%	9,8%	-18,9%	-6,8%
Chile	IPSA	3.991	-0,89%	6,9%	-14,5%	-21,5%
Venezuela	IBVC	315.165	-1,91%	6,1%	249,3%	1795,1%
Perú	IGBVL	16.634	-1,99%	7,4%	-19,2%	-19,3%
Colombia	COLCAP	1.111	-4,37%	3,5%	-33,2%	-28,3%
Japón	NKY	22.512	0,15%	5,8%	-4,8%	6,8%
China	SHANGAI SE	2.980	0,40%	4,7%	-2,0%	0,1%

Fuente: Bloomberg.

j. Comportamiento de tasas de cambio

i) Depreciación de las principales monedas frente al Dólar Americano

TASAS DE CAMBIO Frente al dólar	Tasa Indirecta 26 de junio	Tasa Directa 26 de junio	Depreciación de las diferentes monedas frente al Dólar					
			Semanal 19 de junio	4 semanas atrás	30 de diciembre de 2019	Un año atrás	Dos años atrás	Tres años atrás
Euro	1,1219	0,89	-0,36%	-2,1%	-0,2%	1,3%	3,8%	-0,3%
Libra	1,2336	0,81	0,11%	0,0%	6,3%	2,9%	7,2%	3,1%
AUD	0,6865	1,46	-0,44%	-3,1%	1,9%	1,8%	7,7%	10,5%
NZD	0,6423	1,56	-0,26%	-3,5%	4,7%	4,0%	6,8%	13,5%
CAD	0,7306	1,37	0,60%	-0,6%	4,7%	4,3%	2,9%	3,4%
Yen	0,0093	107,22	0,32%	-0,3%	-1,5%	-0,5%	-2,6%	-4,1%
NOK	0,1031	9,7	0,54%	-1,9%	10,0%	14,1%	19,3%	14,4%

Fuente: Bloomberg.

ii) Depreciación de monedas de países emergentes frente al Dólar Americano (tasas de cierre)

TASA DE CAMBIO Países Emergentes	Tasa actual 26 de junio	Depreciación de las diferentes monedas frente al Dólar					
		Semanal 19 de junio	4 sem atrás 26 de mayo	30 de diciembre de 2019	Un año atrás	Dos años atrás	Tres años atrás
Colombia	3.757,80	0,67%	0,9%	14,7%	18,2%	28,5%	26,9%
Argentina	70,22	0,60%	2,9%	17,3%	64,5%	159,2%	330,5%
Brasil	5,48	3,25%	2,6%	36,3%	42,6%	44,3%	66,4%
Venezuela*	201.904,32	-0,36%	4,53%	340,7%	3079,0%	NA	NA
Perú	3,53	0,76%	2,7%	6,4%	7,1%	8,0%	8,5%
México	23,05	1,85%	3,8%	21,8%	20,5%	15,5%	29,0%
Chile	818,05	0,29%	1,5%	8,8%	20,3%	27,6%	23,8%
Turquía	6,86	0,11%	1,9%	15,3%	18,8%	48,7%	96,0%
India	75,64	-0,72%	0,0%	6,1%	9,4%	10,8%	17,2%
Sudáfrica	17,30	-0,21%	-0,6%	22,5%	21,6%	27,7%	34,5%
Malasia	4,29	0,54%	-1,7%	4,5%	3,4%	6,7%	0,0%

* Venezuela: Con el cambio de denominación de Bolívar Fuerte a Bolívar Soberano, cambió la metodología para el cálculo de la Tasa de Cambio, por tal motivo no es posible realizar el cálculo de la depreciación dos y tres años atrás.

Fuente: Bloomberg, SET FX – Tasa promedio

iii) Depreciación del Peso frente a otras monedas

TASAS DE CAMBIO Peso frente a otras monedas	Tasa actual 26 de junio	Depreciación del Peso frente a las diferentes monedas					
		Semanal 19 de junio	4 sem atrás 26 de mayo	30 de diciembre de 2019	Un año atrás	Dos años atrás	Tres años atrás
COP/Euro	4215,69	1,03%	3,0%	14,9%	16,7%	23,8%	27,3%
COP/Libra	4635,62	0,55%	0,9%	7,9%	14,9%	19,9%	23,0%
COP/Yen	35,05	0,34%	1,2%	16,5%	18,9%	31,9%	32,3%
COP/Sol Peruano	1064,82	-0,10%	-1,8%	7,8%	10,3%	19,0%	17,0%
COP/Peso Chileno	4,59	0,38%	-0,7%	5,4%	-1,7%	0,7%	2,5%
COP/Real Brasileiro	685,18	-2,50%	-1,7%	-15,9%	-17,1%	-10,9%	-23,7%
COP/Peso Mexicano	163,01	-1,16%	-2,9%	-5,8%	-1,9%	11,3%	-1,7%

Fuente: Bloomberg, cálculos DOAM

k. Precios internacionales de las materias primas

Materias primas Principales productos Balanza comercial	Materias Primas Producto	Nivel actual Dólares 26 de junio	Diferencia				
			Semanal 19 de junio	Frente a 29 de mayo	4 semanas atrás	30 de diciembre de 2019	Un año atrás
Índice General	CRB INDEX	134,4	-2,6%	1,64%	2,12%	-28,06%	-26,29%
Exportaciones	Café	1,0	2,0%	-0,67%	-8,99%	-27,62%	-8,82%
Exportaciones	Azúcar	12,3	1,0%	11,67%	12,28%	-9,46%	-5,26%
Exportaciones	Petróleo WTI	38,5	-3,2%	8,45%	12,05%	-37,60%	-35,18%
Exportaciones	Carbón	49,5	9,9%	17,46%	28,11%	-6,26%	1,12%
Exportaciones	Oro	1771,3	1,6%	2,37%	3,55%	16,90%	25,71%
Exportaciones	Níquel	12709,0	-1,1%	4,86%	3,66%	-10,66%	2,49%
Exportaciones	Aceite de Palma	944,5	0,0%	57,42%	57,42%	-3,62%	58,74%
Importaciones	Trigo	4,9	-1,4%	-8,29%	-5,80%	-13,35%	-11,78%
Importaciones	Maíz	3,0	-5,1%	-2,61%	0,68%	-21,16%	-30,37%
Importaciones	Cacao	2143,3	0,6%	-8,50%	-7,32%	-10,80%	-11,46%
Importaciones	Algodón	0,6	0,2%	5,11%	3,95%	-13,10%	-6,70%
Importaciones	Soya	8,6	-1,3%	3,83%	3,06%	-8,22%	-0,20%
Otros	Plata	17,8	2,4%	-0,34%	3,91%	-0,69%	16,60%
Otros	Cobre	5985,5	3,2%	12,25%	12,06%	-3,20%	-0,34%
Otros	Aluminio	1582,0	0,3%	4,42%	6,46%	-11,67%	-12,26%
Otros	Ganado	95,3	-3,3%	-18,07%	-17,04%	-23,11%	-14,28%
Otros	Petróleo Brent	41,02	-2,8%	8,40%	13,41%	-40,06%	-38,31%

Fuente: Bloomberg

Precio del petróleo: precio del futuro más cercano a vencer de un barril de petróleo crudo (en dólares).

Precio del carbón: precio de contado FOB de una tonelada de carbón en el New York mercantile exchange (en dólares).

Precio del café: precio de una libra de café colombiano cotizado en la bolsa de New York (en dólares).

Precio del algodón: corresponde a un descuento sobre el contrato de futuros más activamente transado en New York.

Precio del oro: precio de contado de una onza de oro (en dólares).

Precio del trigo: precio de contado de un saco de trigo rojo suave de invierno en Chicago (en dólares).

Precio del sorgo: precio de contado de un saco de sorgo (100 libras americanas) publicado por el Departamento de Agricultura de estados Unidos (en dólares).

Precio de la plata: precio de contado de una onza de plata (en dólares).

Precio del cobre: precio de contado de una tonelada métrica de cobre según London Metal Exchange (en dólares).

Precio del aluminio: precio de contado de una tonelada métrica de aluminio según London Metal Exchange (en dólares).

Precio del níquel: precio de contado de una tonelada métrica de níquel según London Metal Exchange (en dólares).

Aceite de palma: promedio ponderado del precio diario de una tonelada métrica de aceite de palma, para este promedio, si el mes corriente es enero, el precio en este mes será el precio de contado y el precio de los meses siguientes (febrero, marzo y abril) será el precio de los respectivos contratos. Estos son los precios del mercado de Malasia según el Malaysian Palm Oil Borrad (en dólares).

Precio del maíz: precio de contado de un saco de maíz amarillo en Chicago (en dólares).

Precio del azúcar: precio global de contado de una libra de azúcar (Fuente: International Sugar Organization-en centavos de dólar)

Precio del cacao: precio diario calculado como el promedio de los tres futuros de cocoa más cercanos transado en Londres y New York.

Precio del ganado: precio de contado del ganado vivo en el mercado de Estados Unidos (en dólares).

Precio de la Soya: precio de contado de un Bushel de soya amarilla en Chicago (en dólares)

Precio del arroz: precio de contado de un saco de arroz tailandés en Chicago (en dólares)

i) Gráficos precios Internacionales de materias primas

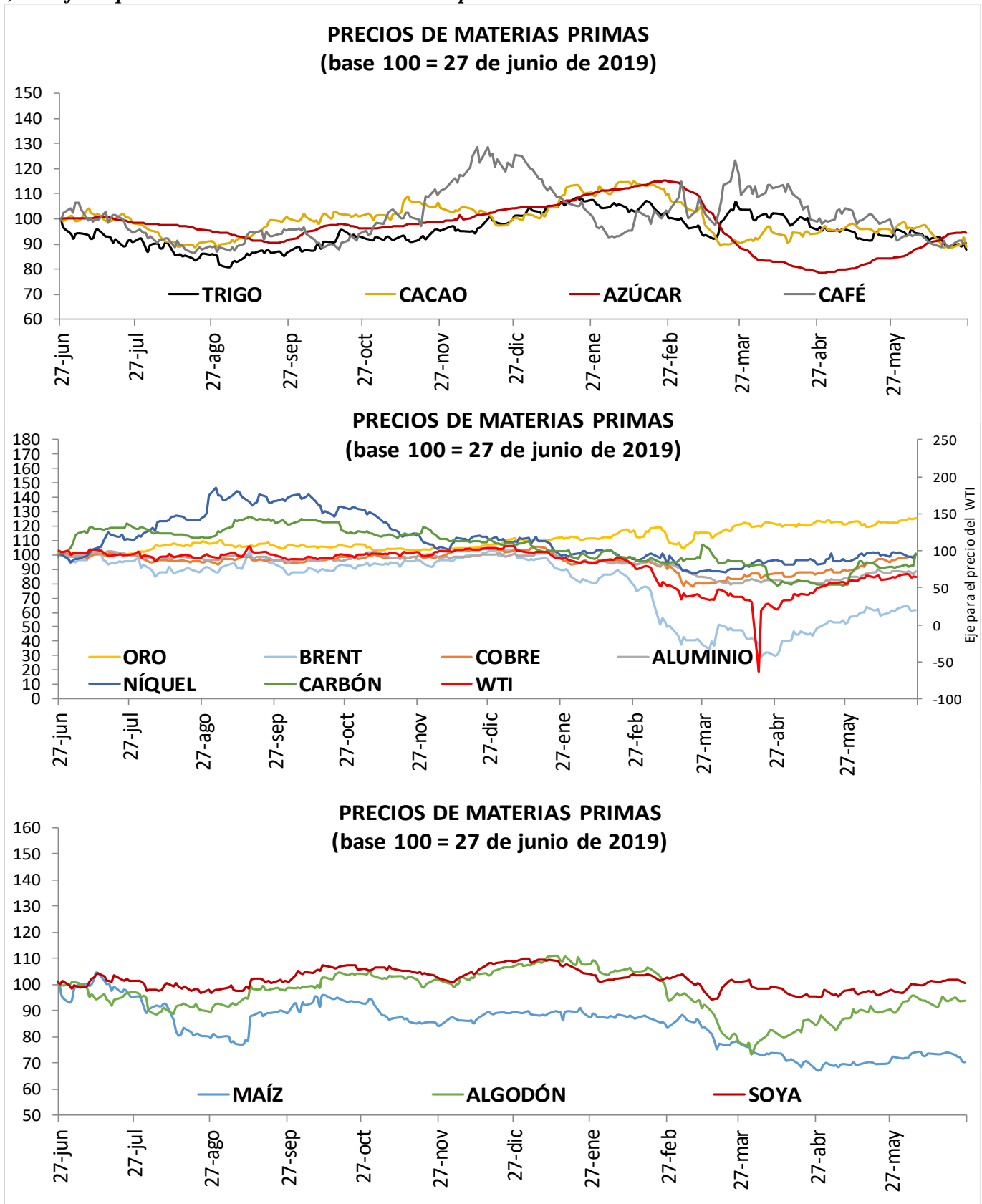

I. Resumen de los mercados de países desarrollados

Mercado De Renta Fija: Bonos Del Tesoro Americano

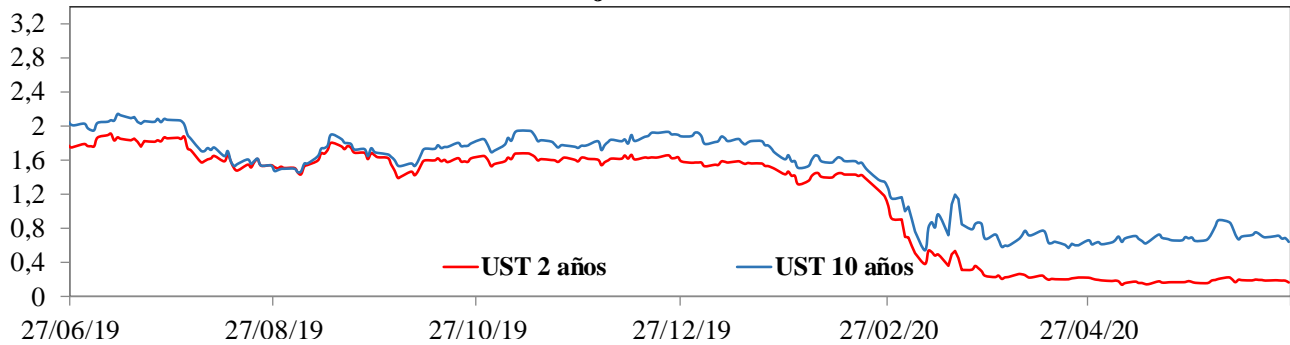

Mercado De Renta Variable: MXWO Index

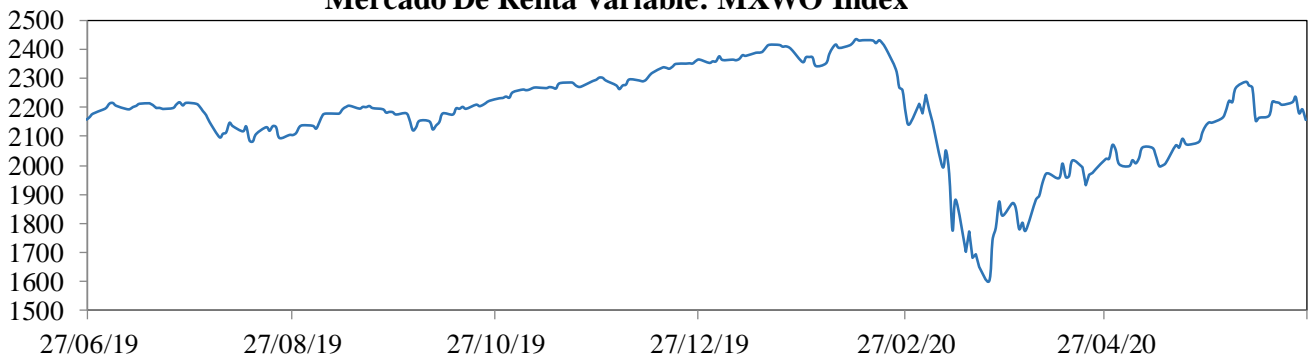

Cotización Del Dólar Frente A Sus Principales Socios Comerciales: DXY Index

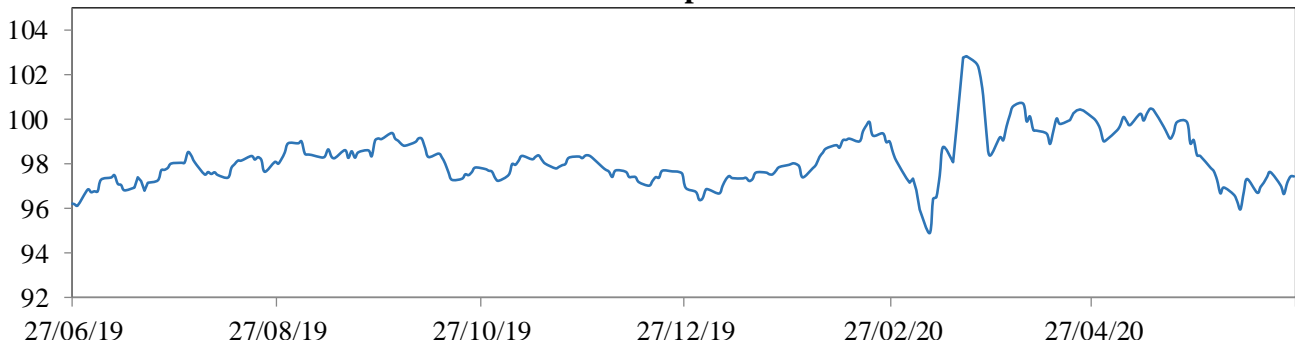

Cotización Principales Materias Primas

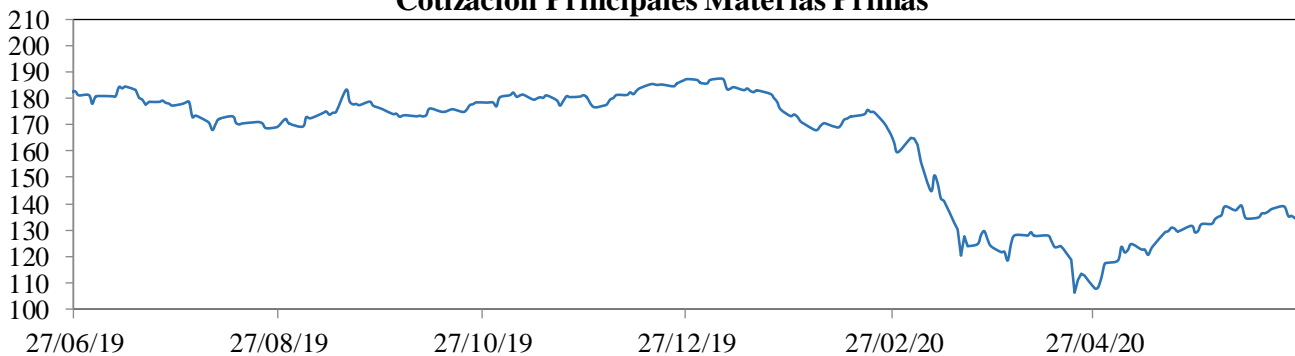

MXWO index: Índice de capitalización que mide el rendimiento de las acciones de compañías de países desarrollados. Este índice se deriva del MSCI de Morgan Stanley, el cual se conoce como el MSCI WORLD. La base del índice MXWO es el 31 de diciembre de 1969.

DXY index: Es un promedio ponderado del valor del dólar contra las monedas de un grupo de países que son los principales socios comerciales de Estados Unidos, entre los cuales se encuentran las siguientes monedas: El euro, el yen japonés, la libra esterlina, el dólar canadiense, la corona sueca y el franco suizo.

CRB index: Es un promedio aritmético de precios de futuros de una canasta de materias primas, entre los cuales se encuentra oro, plata, textiles, ganado vivo, café, azúcar, entre otros. La base del índice CRB es el 4 de noviembre de 1956 con un valor de 107.92.

Fuente: Bloomberg

m. Resumen de los mercados de países emergentes

Mercado De Renta Fija: EMBI Plus

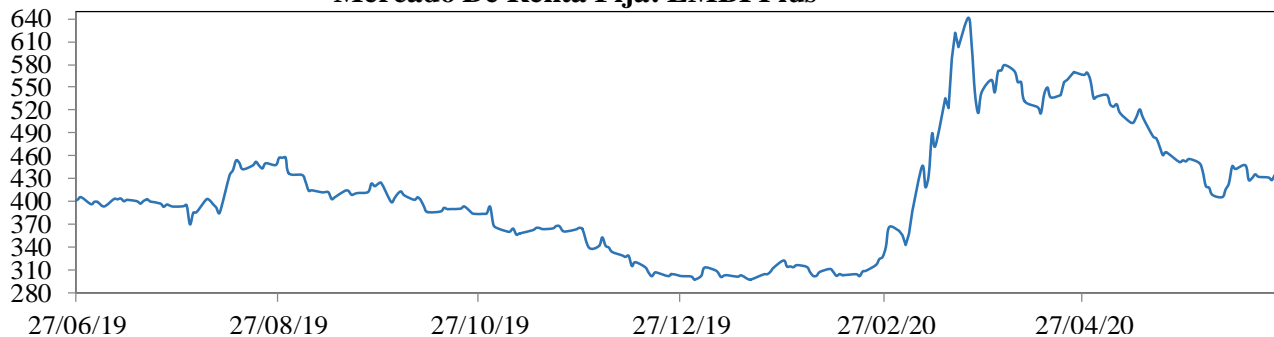

Mercado De Renta Variable: MXLA Index

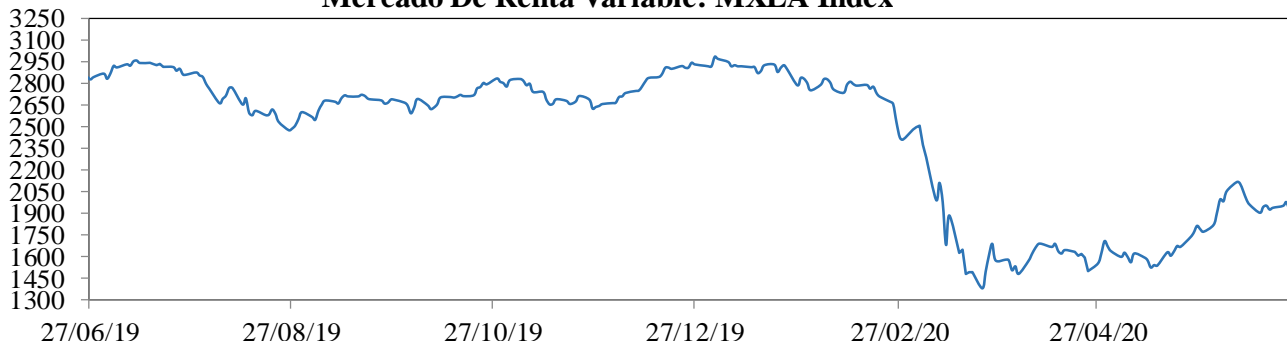

Cotización Del Dólar Frente a Monedas Latinoamericanas: 1/LACI Index

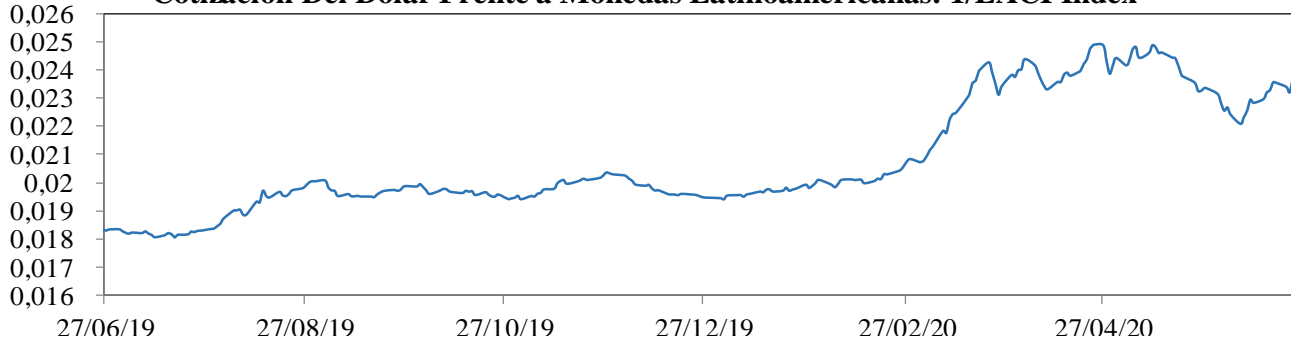

Precio Del Petróleo: WTI Index (Usd/Barril)

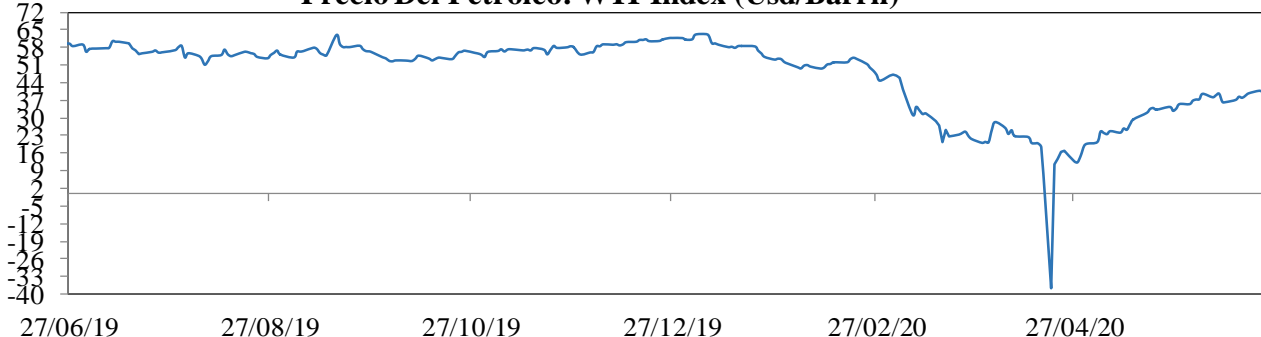

EMBI plus: Emerging Markets Bond Index, es un índice creado por JP Morgan que mide los retornos totales de los instrumentos de deuda externa de los países emergentes, incluyendo bonos Bradys en dólares y otras monedas, préstamos, Eurobonos e instrumentos de deuda local denominados en dólares. Este indicador está concentrado en instrumentos de las tres principales economías de Latinoamérica (Brasil, México y Argentina) con una ponderación de 68%, dejando el resto para los otros países Latinoamericanos. Para el desarrollo de este informe, se considera el *spread* de dicho portafolio EMBI, sobre la curva cero cupón de los *trasurios*. La base del EMBI PLUS es el 27 de agosto de 2002 con un valor de 878.

MXLA index: Índice de capitalización que mide el rendimiento de las acciones de compañías de países de América Latina. Este índice se deriva del MSCI de Morgan Stanley, el cual se conoce como el MSCI EM Latin America. La base del índice MXLA es el 31 de diciembre de 1987.

LACI index: índice creado por JP Morgan que mide el comportamiento de las monedas de países de América Latina. El índice corresponde a un promedio ponderado por liquidez y operación de la tasa spot de las 6 monedas de los países más importantes de esta región (ARS, BRL, CLP, COP, MXN, PEN). El índice LACI empieza desde el 18 de noviembre de 1992 con un valor de 1706.52.

Fuente: Bloomberg

11. Mercado cambiario y de derivados¹

2020	26-may	05-jun	12-jun	19-jun	26-jun	Variación semanal	Variación 4 semanas
Tasa promedio	3.725,97	3.567,18	3.758,22	3.732,94	3.757,80	24,86	31,83
						0,67%	0,85%
Depreciación año completo	10,93%	8,17%	15,14%	14,92%	18,22%		
Depreciación año corrido	14,65%	9,77%	15,65%	14,87%	15,63%		

Fuente: Tasa de Cambio promedio SET-FX

a. Tasas y montos del mercado cambiario

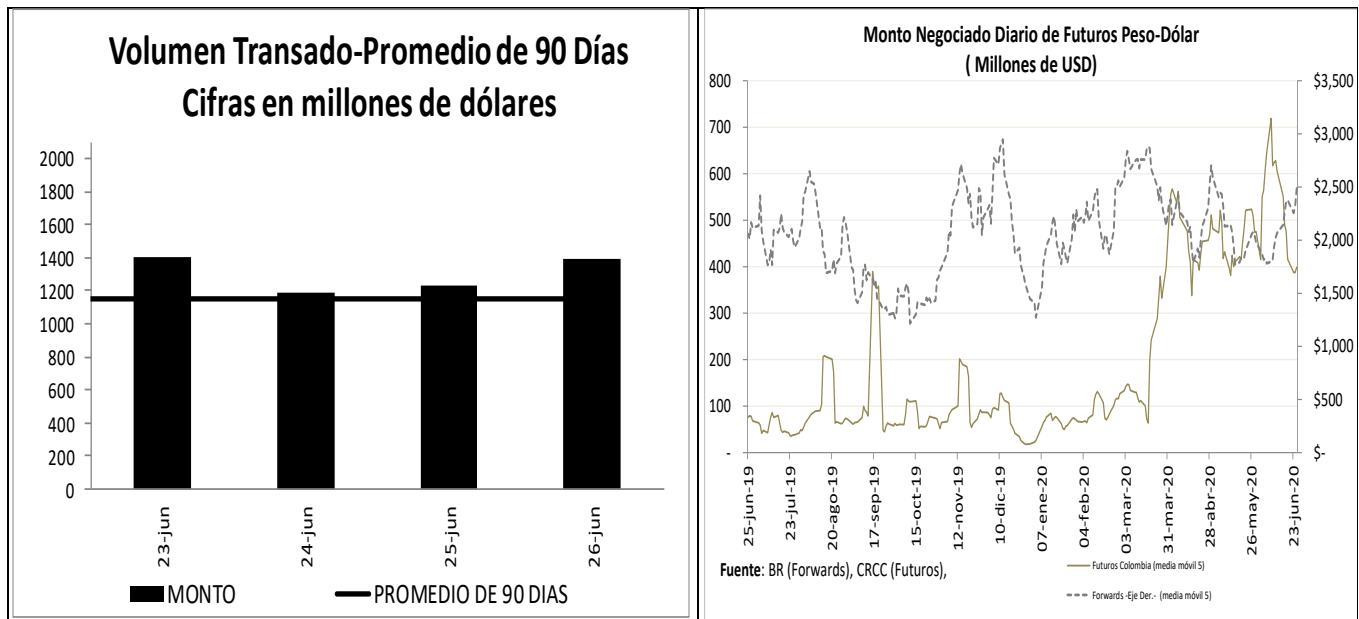

¹ Los Anexos 4 y 5 detallan información sobre el mercado cambiario y forward.

c. Pips, devaluaciones implícitas y tasas domésticas implícitas

Diferencial de Tasas JUN23 - JUN25						
	Monto promedio 3 meses*		Dev. Implícita Ponderada		Devaluación Teórica	
	Semana Actual	Semana anterior	Semana Actual	Semana anterior	Semana Actual	Semana anterior
1 semana	1,887	1,955.55	3.38%	3.40%	2.64%	2.62%
1 mes	3,346	3,413.81	3.48%	3.55%	2.23%	2.35%
2 meses	221	264.37	3.35%	3.48%	1.54%	1.57%
3 meses	257	266.47	3.32%	3.37%	2.05%	2.08%
6 meses	393	386.13	3.09%	3.14%	1.91%	1.92%
1 año	211	213.27	2.82%	2.77%	1.63%	1.70%

Fuente: Operaciones reportadas por los IMC al Banco de la República

*Cifras en US\$ millones

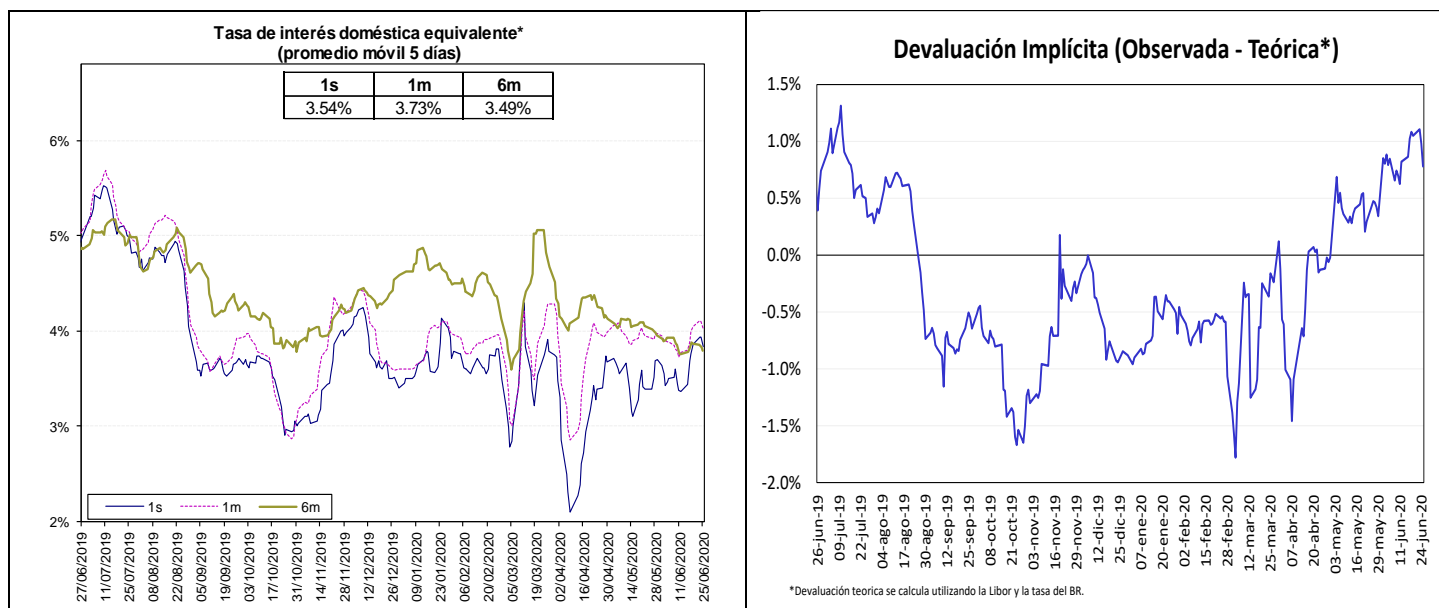

Fuente: Bloomberg y Banco de la República, cálculos DOAM.

La tasa de interés doméstica equivalente es obtenida de la relación de equilibrio que debe existir entre la misma, la tasa de interés externa y la devaluación implícita en los contratos a futuro de peso dólar para que no existan oportunidades de arbitraje. La fórmula para el cálculo es $(1 + i) = (F/S) (1 + i^*)$, en donde i es la tasa de interés doméstica, F es el promedio ponderado de los precios en los contratos a futuro para el plazo (forwards), S es el precio del dólar en el mercado de contado, e i^* es la tasa de interés externa al plazo especificado (LIBOR).

e. *Inversiones de los Fondos de Pensiones Obligatorias en renta variable*

**Evolución del Portafolio Fondos de Pensiones obligatorias
(% del fondo)**

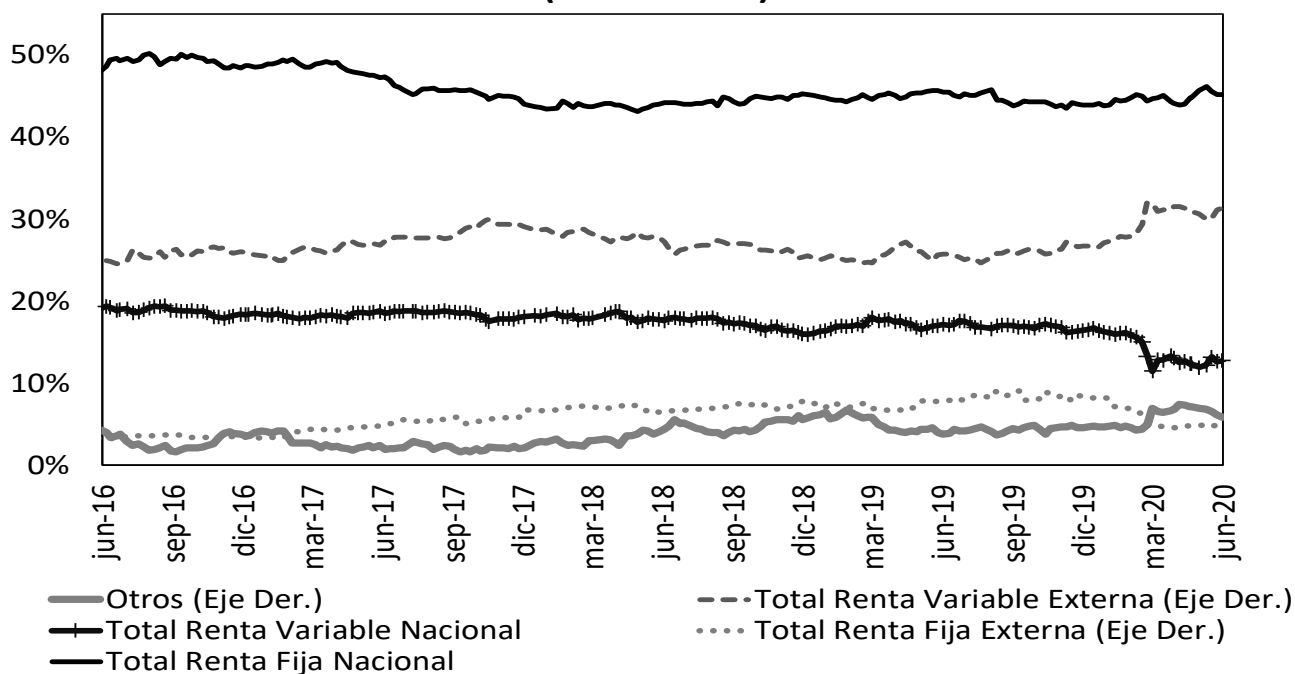

Fuente: Superintendencia Financiera de Colombia. Datos al 19 de junio de 2020.

	Evolución de las inversiones de los Fondos de Pensiones Obligatorias en Renta Variable Local (\$Billones) *					
	12-jun			19-jun		
	Renta Variable Local	Total portafolio	% del portafolio	Renta Variable Local	Total portafolio	% del portafolio
Conservador	1,41	27,19	5,20%	1,43	27,34	5,23%
Mayor Riesgo	3,81	18,68	20,41%	3,87	18,91	20,49%
Moderado	27,39	197,44	13,87%	27,86	199,12	13,99%
Retiro Programado	1,69	27,84	6,06%	1,71	28,12	6,07%
Total	34,30	271,15	12,65%	34,87	273,49	12,75%

Fuente: Formato 351- Superintendencia Financiera

*Datos Preliminares sujetos a retransmisión

De acuerdo con el Decreto 2955 de 2010, el límite máximo de inversión en acciones en el fondo conservador y de retiro programado es 20% del valor del fondo, en el fondo moderado hasta 45% del valor del fondo y en el fondo de mayor riesgo hasta 70% del valor del fondo.

12. Mercado de deuda pública²

a. Mercado primario

Tipo	Plazo Remanente (años)	Fecha de vencimiento	Última Subasta		Subasta Anterior		Diferencia puntos básicos
			Tasa Corte	Fecha	Tasa Corte	Fecha	
TES-CP	0,2	9-sep-20	4,84%	3-dic-19	5,00%	26-nov-19	-16
TES-CP	0,4	9-dic-20	4,53%	3-mar-20	4,50%	25-feb-20	3
TES-CP	0,7	9-mar-21	3,00%	2-jun-20	3,05%	26-may-20	-5
TES-CP	0,9	8-jun-21	2,73%	23-jun-20	2,85%	16-jun-20	-12
TES-PESOS	0,1	24-jul-20	8,00%	27-ene-16	7,89%	13-ene-16	11
TES-PESOS	1,8	4-may-22	5,85%	11-oct-17	6,01%	9-oct-17	-16
TES-PESOS	4,1	24-jul-24	6,79%	25-mar-15	6,96%	11-mar-15	-17
TES-PESOS	5,4	26-nov-25	5,41%	14-ago-19	5,30%	24-jul-19	11
TES-PESOS	6,2	26-ago-26	6,39%	11-oct-17	6,58%	9-oct-17	-19
TES-PESOS	7,3	3-nov-27	5,62%	24-jun-20	5,45%	10-jun-20	17
TES-PESOS	7,8	28-abr-28	5,81%	14-ago-19	5,71%	24-jul-19	10
TES-PESOS	10,2	18-sep-30	7,25%	26-sep-16	7,24%	14-sep-16	1
TES-PESOS	12,0	30-jun-32	7,47%	24-oct-18	7,30%	10-oct-18	17
TES-PESOS	14,3	18-oct-34	6,82%	24-jun-20	6,48%	10-jun-20	34
TES-UVR	0,7	10-mar-21	2,48%	4-oct-17	2,49%	20-sep-17	-1
TES-UVR	2,7	23-feb-23	1,62%	21-ago-19	1,67%	8-ago-19	-5
TES-UVR	4,9	7-may-25	3,07%	15-feb-17	3,03%	2-ago-17	4
TES-UVR	6,7	17-mar-27	2,90%	1-abr-20	1,88%	19-feb-20	102
TES-UVR	8,8	18-abr-29	3,17%	17-jun-20	2,95%	3-jun-20	22
TES-UVR	12,7	25-mar-33	3,35%	17-jun-20	3,11%	3-jun-20	24
TES-UVR	14,8	4-abr-35	3,62%	20-feb-19	3,63%	6-feb-19	-1
TES-UVR	16,7	25-feb-37	3,51%	17-jun-20	3,29%	3-jun-20	22
TES-UVR	29,0	16-jun-49	3,73%	17-jun-20	3,49%	3-jun-20	24

b. Curva de rendimientos de TES

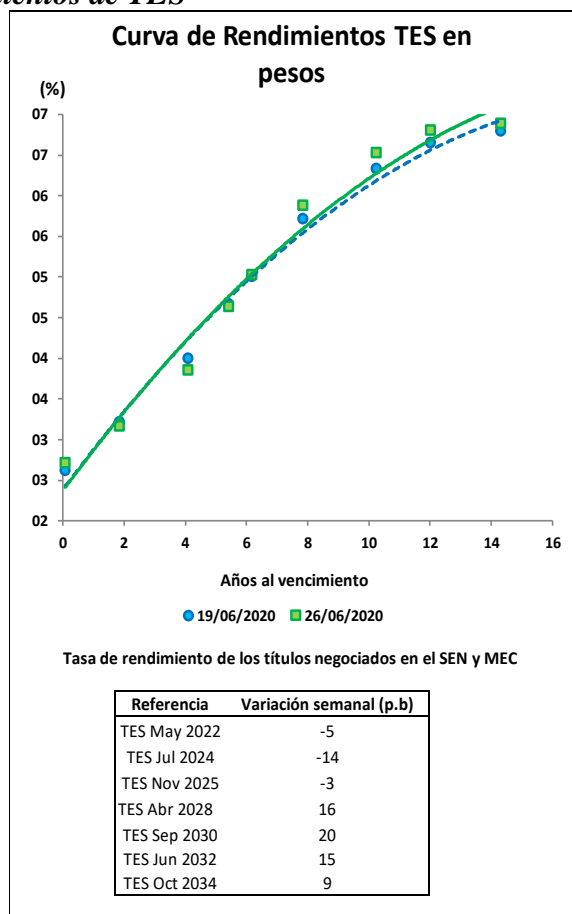

² El Anexo 6 detalla información sobre el mercado de deuda pública.

c. *Compras Netas de TES en pesos*

Negociación* TES en Pesos (Compras - Ventas)	Corrido del 2020	Desde Anuncio JP Morgan	Movimiento Neto del 19 al 25 de junio de 2020	Tramo Corto (0-3 años)	Tramo Medio (3-5 años)	Tramo Largo (>5 años)	Movimiento del 19 al 26 de junio de 2020	Corrido de junio de 2020
Bancos Comerciales	4'247	958	352	374	(21)	171	524	(3'975)
Compañía de Financiamiento Comercial	4	(16)	-	-	-	-	-	-
Cooperativas	-	-	-	-	-	-	-	-
Corporaciones Financieras	977	(309)	205	27	(67)	217	178	(45)
TOTAL ESTABLECIMIENTOS DE CRÉDITO	5'228	633	557	402	(87)	388	702	(4'019)
Fondos de Pensiones y Cesantías	(23)	(112)	16	13	-	-	13	7
Propia	3'708	12'396	87	25	22	98	145	356
Terceros	-	(70)	-	-	-	-	-	-
Fondos de Pensiones - Prima Media	3'686	12'215	103	38	22	98	158	363
Total Fondos de Pensiones y Cesantías	3'686	12'215	103	38	22	98	158	363
Sociedades Comisionistas de Bolsa	39	671	(71)	(40)	(31)	(0)	(71)	(265)
Propia	(144)	(1'513)	(1)	(20)	(6)	13	(13)	(73)
Terceros	-	0	-	-	-	-	-	(2)
Extranjeros	-	(172)	-	-	-	-	-	-
FIC	-	-	-	-	-	-	-	-
Total Sociedades Comisionistas de Bolsa	(104)	(842)	(71)	(60)	(36)	13	(84)	(338)
Sociedades Fiduciarias	40	(1'374)	4	3	-	(3)	1	8
Propia	(2'511)	60'160	(19)	(141)	(101)	43	(199)	459
Terceros	(1'202)	60'330	67	(49)	(33)	117	36	(45)
Extranjeros***	606	1'443	(54)	(76)	(32)	(46)	(154)	733
FIC	(516)	6'589	(12)	(5)	(22)	11	(16)	(175)
Pasivos Pensionales	(2'471)	58'786	(15)	(138)	(101)	40	(198)	467
Total Sociedades Fiduciarias	97	797	5	5	(18)	23	10	212
Compañías de Seguros y Capitalización	6	1	-	-	-	-	-	2
Propia	6	1	-	-	-	-	-	2
Terceros	-	-	-	-	-	-	-	-
Pasivos Pensionales	103	798	5	5	(18)	23	10	214
Total Compañías de Seguros y Capitalización	-	(3)	-	-	-	-	-	-
Sociedades Administradoras de Inversión	-	(23)	-	-	-	-	-	-
Propia	-	(23)	-	-	-	-	-	-
Terceros	-	(26)	-	-	-	-	-	-
FIC	-	-	-	-	-	-	-	-
Total Sociedades Administradoras de Inversión	-	(26)	-	-	-	-	-	-
TOTAL ENTIDADES FINANCIERAS NO BANCARIAS	1'213	70'931	21	(156)	(132)	173	(114)	706
Total Entidades Financieras Especiales**	555	1'258	(30)	-	(12)	(18)	(30)	(474)
Total Entidades Públicas****	4'176	17'725	222	-	222	0	222	1'407
Otros*****	13	(1'581)	45	4	10	58	71	(49)
Extranjeros	70	70	47	4	10	57	70	27
TOTAL MOVIMIENTO NETO	11'184	78'965	815	250	-	601	851	(2'430)

Cifras en Miles de Millones de Pesos. Fuente: Banco de la República. Información Actualizada al 26 de junio de 2020

*Corresponde a los flujos nominales por operaciones compra-venta contra pago (420 y 422) y transferencias (423). Además, se incluyen las emisiones, vencimientos y redenciones anticipadas.

**Las entidades financieras especiales son Fogafin, Bancoldex, ICETEX, Fogacoop, las Cajas Promotoras de Vivienda de la Nación, la FDN, entre otras.

*** Los recursos de extranjeros son mayoritariamente administrados por BNP Paribas, Cititrust, Corbanca Trust y Fiduciaria Bogotá.

**** Dentro de las Entidades Públicas se registran los movimientos del Banco de la República.

***** Dentro de Otros se registran los movimientos de la Bolsa de Valores de Colombia, DECEVAL, la Cámara de Riesgo Central de Contraparte y Personas Jurídicas.

Negociación* TES UVR (Compras - Ventas)	Corrido del 2020	Desde Anuncio JP Morgan	Movimiento Neto del 19 al 25 de junio de 2020	Tramo Corto (0-3 años)	Tramo Medio (3-5 años)	Tramo Largo (>5 años)	Movimiento del 19 al 26 de junio de 2020	Corrido de junio de 2020
Bancos Comerciales	(854)	5'497	(796)	(636)	7	(11)	(640)	(1'520)
Compañía de Financiamiento Comercial	(1)	(1)	-	-	-	-	-	-
Cooperativas	-	-	-	-	-	-	-	-
Corporaciones Financieras	627	(816)	24	49	-	1	50	(194)
TOTAL ESTABLECIMIENTOS DE CRÉDITO	(229)	4'680	(772)	(587)	7	(11)	(591)	(1'715)
Fondos de Pensiones y Cesantías	(1)	0	-	-	-	-	-	(2)
Propia	(1'305)	28'951	(28)	(95)	(14)	197	88	517
Terceros	-	(21)	-	-	-	-	-	-
Fondos de Pensiones - Prima Media	(1'306)	28'931	(28)	(95)	(14)	197	88	515
Total Fondos de Pensiones y Cesantías	(1'306)	28'931	(28)	(95)	(14)	197	88	515
Sociedades Comisionistas de Bolsa	207	(28)	(35)	11	(1)	1	11	17
Propia	(202)	(198)	(3)	0	(3)	1	(2)	3
Terceros	-	(38)	-	-	-	-	-	-
Extranjeros	-	(63)	-	-	-	-	-	-
FIC	6	(226)	(37)	11	(4)	2	8	20
Total Sociedades Comisionistas de Bolsa	37	(117)	(3)	(3)	-	-	(3)	(19)
Sociedades Fiduciarias	780	9'474	(79)	(187)	11	(65)	(241)	(72)
Propia	(409)	710	22	(1)	-	23	22	90
Terceros	159	363	(40)	(42)	-	(23)	(66)	(133)
Extranjeros***	196	3'315	6	(29)	21	(8)	(17)	60
FIC	816	9'357	(82)	(189)	11	(65)	(243)	(92)
Pasivos Pensionales	636	1'948	(7)	(22)	-	24	2	41
Total Sociedades Fiduciarias	3	4	-	-	-	-	-	-
Compañías de Seguros y Capitalización	3	4	-	-	-	-	-	-
Propia	3	4	-	-	-	-	-	-
Terceros	639	1'951	(7)	(22)	-	24	2	41
Pasivos Pensionales	-	(0)	-	-	-	-	-	-
Total Compañías de Seguros y Capitalización	-	(14)	-	-	-	-	-	-
Sociedades Administradoras de Inversión	-	(14)	-	-	-	-	-	-
Propia	-	(14)	-	-	-	-	-	-
Terceros	-	(14)	-	-	-	-	-	-
FIC	-	(14)	-	-	-	-	-	-
Total Sociedades Administradoras de Inversión	-	(14)	-	-	-	-	-	-
TOTAL ENTIDADES FINANCIERAS NO BANCARIAS	155	39'999	(154)	(296)	(7)	158	(145)	484
Total Entidades Financieras Especiales**	(29)	(196)	-	-	-	-	-	(14)
Total Entidades Públicas****	2'610	4'392	883	883	-	(90)	793	1'857
Otros*****	142	939	44	0	-	44	44	69
Extranjeros	0	0	44	0	-	44	44	0
TOTAL MOVIMIENTO NETO	2'648	49'814	-	-	-	102	102	682

Cifras en Miles de Millones de Pesos. Fuente: Banco de la República. Información Actualizada al 26 de junio de 2020

*Corresponde a los flujos nominales por operaciones compra-venta contra pago (420 y 422) y transferencias (423). Además, se incluyen las emisiones, vencimientos y redenciones anticipadas.

**Las entidades financieras especiales son Fogafin, Bancoldex, ICETEX, Fogacoop, las Cajas Promotoras de Vivienda de la Nación, la FDN, entre otras.

*** Los recursos de extranjeros son mayoritariamente administrados por BNP Paribas, Cititrust, Corbanca Trust y Fiduciaria Bogotá.

**** Dentro de las Entidades Públicas se registran los movimientos del Banco de la República.

***** Dentro de Otros se registran los movimientos de la Bolsa de Valores de Colombia, DECEVAL, la Cámara de Riesgo Central de Contraparte y Personas Jurídicas.

13. Participación de Extranjeros en TES

Compras Netas de TES por parte de Inversionistas Extranjeros

Denominación	Corrido de 2020	Desde Anuncio JP Morgan	Entre el 19 y el 25 de junio	Entre el 19 y el 26 de junio	Corrido de junio	Saldo Compras Netas al 26 de junio del 2020	% Saldo Disponible TES Pesos o UVR	% Saldo Total TES
Spot	Pesos	\$ (1'131)	\$ 60'401	\$ 115	\$ 106	\$ (20)	72'816	33.4%
	UVR	\$ (408)	\$ 672	\$ 66	\$ 66	\$ 90	2'049	1.9%
Forward*	Pesos	\$ 3'813	\$ 1'098	\$ (45)	\$ (45)	\$ (586)	6'061	2.8%
	UVR	\$ 565	\$ 395	\$ (17)	\$ (17)	\$ 113	533	0.5%

Cifras en miles de millones de pesos. * Información disponible hasta el 25 de junio de 2020

Saldo de TES Pesos del Offshore en los Mercados Spot y Forward Como Porcentaje del Saldo Disponible

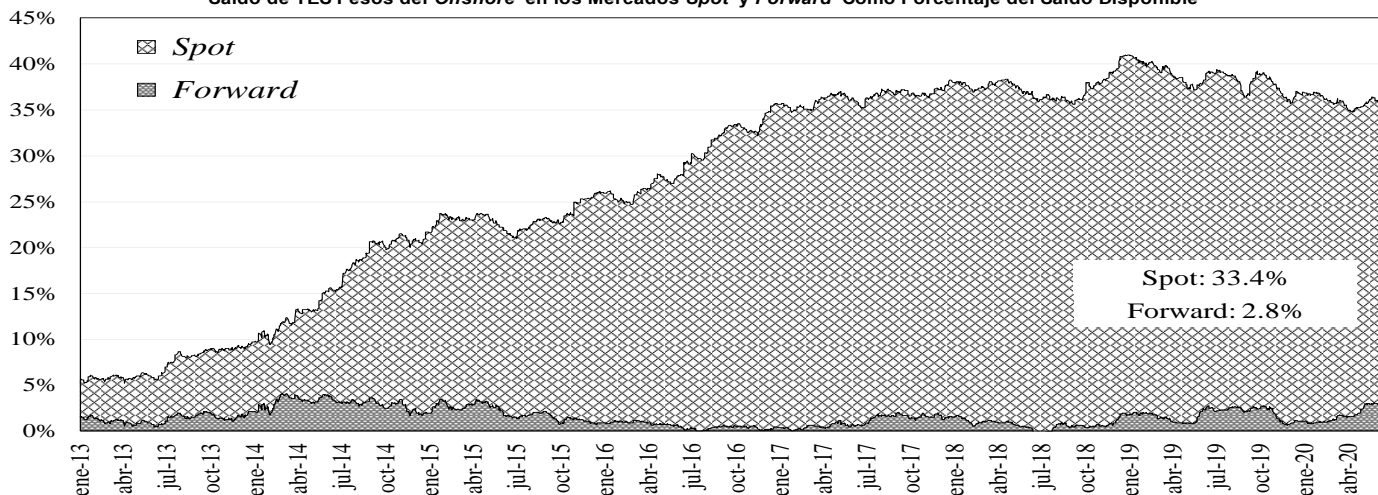

Saldo del Offshore en TES Pesos y TES UVR Como Porcentaje del Saldo Total

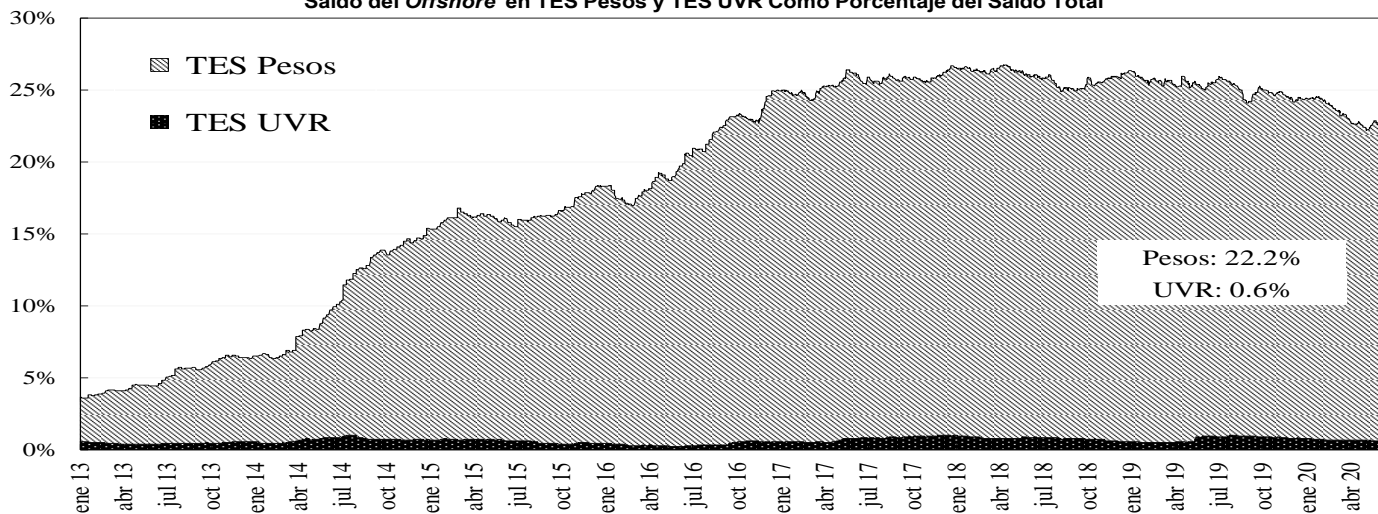

14. Mercado de renta variable³

	junio 26	Variación			
		1 semana	1 mes	Año Corrido	Año Completo
COLCAP	1.110,65	-4,37%	3,53%	-33,19%	-28,33%
Monto Promedio Diario Semanal	77,66 *	-58,1%	-72,3%	40,3%	-7,5%

* Miles de millones de pesos

³ El anexo 7 detalla información del mercado de renta variable.

COLCAP Y VOLUMEN DIARIO TRANSADO EN LAS ACCIONES QUE LO COMPONEN

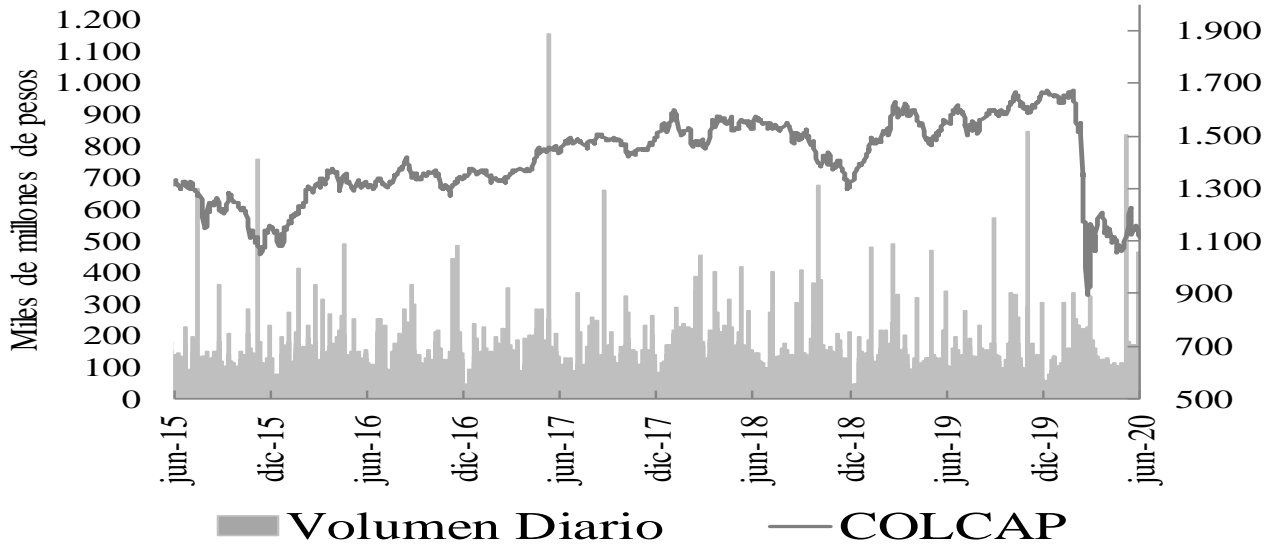

15. Resumen del mercado colombiano.

Tasa Cero Cupón De TES En Pesos

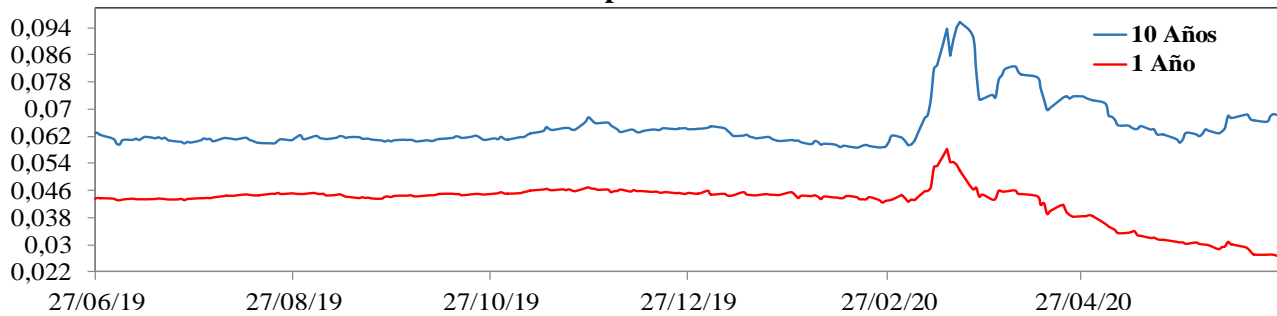

COLCAP

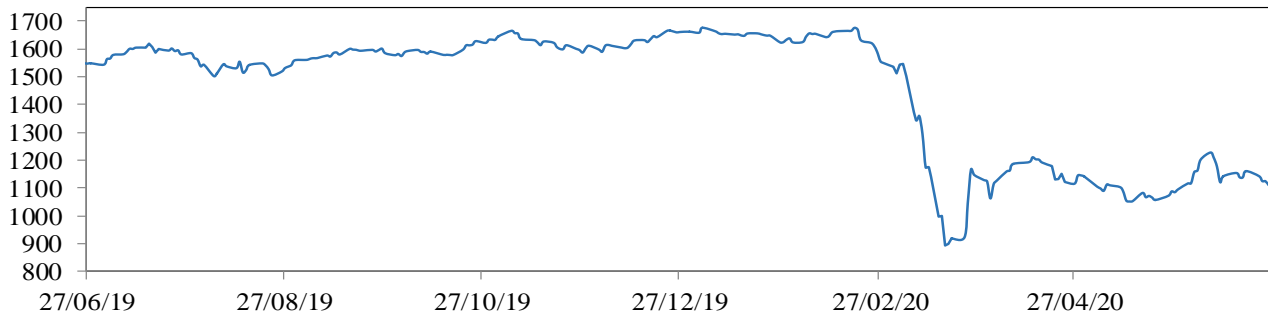

COP/USD

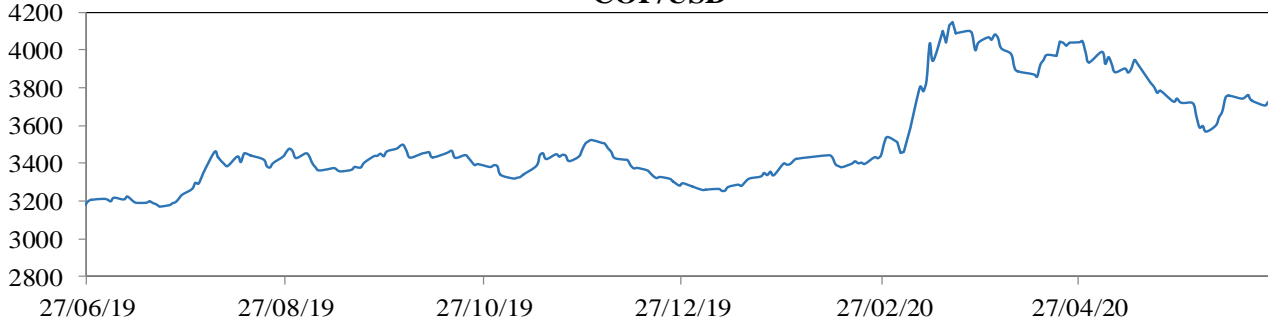

16. Calendario económico

a. Semana anterior

Lunes	Martes	Miércoles	Jueves	Viernes
22 Junio	23 Junio	24 Junio	25 Junio	26 Junio
China <i>Tasa de préstamo preferencial del PBOC</i> Esp: -- Ant: 3,85% Obs: 3,85%	Estados Unidos <i>Ventas de viviendas (m/m Mayo)</i> Esp: 640k Ant: 580k Obs: 676k Alemania <i>PMI manufacturero (Jun)</i> Esp: 41,5 Ant: 36,6 Obs: 44,6 Reino Unido <i>PMI manufacturero (Jun preliminar)</i> Esp: 45 Ant: 40,7 Obs: 50,1	Nueva Zelanda <i>Decisión tipos de interés</i> Esp: 0,25% Ant: 0,25% Obs: 0,25% Alemania <i>Índice Ifo confianza empresarial (Jun)</i> Esp: 85 Ant: 79,7 Obs: 86,2	Estados Unidos <i>Pedidos de bienes duraderos</i> Esp: 2,5% Ant: -8,2% Obs: 4,0% Estados Unidos <i>PIB IT20</i> Esp: -5% Ant: 2,1% Obs: -5% Estados Unidos <i>Nuevas Peticiones de Subsidio por desempleo</i> Esp: 1300k Ant: 1508k Obs: 1480k	México <i>Actividad económica (m/m May)</i> Esp: -19,4% Ant: -1,3% Obs: -17,3%

b. Semana actual

Lunes	Martes	Miércoles	Jueves	Viernes
29 Junio	30 Junio	01 Julio	02 Julio	03 Julio
Alemania <i>IPC (Mensual Junio)</i> Esp: 0,3% Ant: -0,1% Obs: 0,6% Estados Unidos <i>Venta de viviendas pendientes (m/m May)</i> Esp: 18,9% Ant: -21,8% Obs: 44,3%	China <i>PMI manufacturero (Jun)</i> Esp: 50,4 Ant: 50,6 Obs: -- Reino Unido <i>PIB IT20 (Anual)</i> Esp: -1,6% Ant: 1,1% Obs: -- Euro Zona <i>IPC (Anual Jun)</i> Esp: 0,1% Ant: 0,1% Obs: -- Canadá <i>PIB (Mensual Abril)</i> Esp: -13% Ant: -7,2% Obs: -- Estados Unidos <i>Conf. del Consumidor Conference Board</i> Esp: 91,8 Ant: 86,6 Obs: -- Colombia <i>Tasa de Desempleo (May)</i> Esp: -- Ant: 19,8% Obs: --	China <i>PMI manufacturero Caixin (Jun)</i> Esp: 50,5 Ant: 50,7 Obs: -- Alemania <i>PMI manufacturero (Jun)</i> Esp: 44,6 Ant: 36,6 Obs: -- Reino Unido <i>PMI manufacturero (Jun)</i> Esp: 50,1 Ant: 40,7 Obs: -- Estados Unidos <i>Cambio no Agrícola ADP</i> Esp: 3000K Ant: -2760K Obs: -- Estados Unidos <i>Actas de la reunión del FOMC</i> Esp: -- Ant: -- Obs: --	Estados Unidos <i>Nuevas Peticiones de Subsidio por desempleo</i> Esp: 1350k Ant: 1480k Obs: -- Estados Unidos <i>Tasa de Desempleo (Jun)</i> Esp: 12,3% Ant: 13,3% Obs: --	Reino Unido <i>PMI Compuesto (Jun)</i> Esp: 47,6 Ant: 30 Obs: -- Reino Unido <i>PMI de Servicios (Jun)</i> Esp: 47,0 Ant: 29 Obs: -- Colombia <i>Exportaciones (Anual May)</i> Esp: -- Ant: -52,3% Obs: --

ANEXO 1: OPERACIONES DE MERCADO ABIERTO

Cuadro 1¹

Saldos Contables de OMAS del Banco de la República			
Cifras en miles de millones de pesos			
	30-abr-20	29-may-20	Diferencia Mes Anterior
I. Operaciones Definitivas 1/	19,909.6	20,704.5	-794.8
A. Tes clase A	0.0	0.0	0.0
B. Tes clase B	19,909.6	20,704.5	-794.8
C. TES ley 546	0.0	0.0	0.0
D. Títulos Fogafin	0.0	0.0	0.0
Títulos Hipotecarios Clase A	0.0	0.0	0.0
Títulos Hipotecarios Clase B	0.0	0.0	0.0
Títulos Hipotecarios Clase C	0.0	0.0	0.0
Títulos Capitalización Banca Pública	0.0	0.0	0.0
II. Operaciones Transitorias	6,934	7,256	-322.8
E. Expansión transitoria	12,061	9,596	2,464.3
Repos a 1 día	4,625.9	6,520.0	-1,894.1
Repos a 7 día	0.0	0.0	0.0
Repos a 14 días	0.0	0.0	0.0
Repos a 30 días	1,331	141.0	1,190.5
Repos a 60 días	6,082.3	1,550.0	4,532.3
Repos a 90 días	21	917.4	-896.4
Repos a 180 días	0.0	468.0	-468.0
F. Contracción transitoria	5,127.2	2,340.0	2,787.1
Repo reversa	0.0	0.0	0.0
Depósitos Remunerados	5,127	2,340	2,787.1
Total (I + II)	26,843	27,961	-1,117.7

Fuente: Banco de la República

1/. Corresponde al valor presente de los saldos de los títulos en el portafolio del BR valorados a tasas de mercado.

Cuadro 2²

Total saldo de operaciones de mercado abierto por plazos al vencimiento al 26-jun-2020
Montos en miles de millones

	PLAZO							TOTAL	VARIACION	
	4	7	14	30	60	90	180		SEMANAL	AÑO CORRIDO
DEPÓSITOS CONTRACCION	576.30	1,805.00	0.00	0.00	0.00	0.00	0.00	2,381.30	-232.22	2,326.32
SUBASTA	0.00	1,805.00	0.00	0.00	0.00	0.00	0.00	1,805.00	63.00	1,805.00
VENTANILLA	576.30	0.00	0.00	0.00	0.00	0.00	0.00	576.30	-295.22	521.32
									0.00	0.00
REPOS EXPANSION (REPO B.R.)	4,656.91	56.00	0.00	186.60	507.00	2,066.40	1,351.00	8,823.910	1,145.770	223.910
SUBASTA	4,649.91	56.00	0.00	186.60	507.00	2,066.40	1,351.00	8,816.91	1,368.77	216.91
VENTANILLA	0.00	0.00	0.00	0.00	0.00	0.00	0.00	0.00	0.00	0.00
OVERNIGHT	7.00	0.00	0.00	0.00	0.00	0.00	0.00	7.00	-223.00	7.00
									0.00	0.00
APOYO TRANSITORIO	0.00	0.00	0.00	0.00	0.00	0.00	0.00	0.00	0.00	0.00
SUBASTA	0.00	0.00	0.00	0.00	0.00	0.00	0.00	0.00	0.00	0.00
VENTANILLA	0.00	0.00	0.00	0.00	0.00	0.00	0.00	0.00	0.00	0.00
									0.00	0.00

Fuente: DFV

El saldo refleja las operaciones adjudicadas

No se incluyen operaciones de subastas de FRECH

¹ Datos disponibles hasta el 29 de Mayo de 2020

² Incluye operaciones de repos con colateral título de deuda privada y repos con colateral pagarés

Cuadro 3³

Banco de la República Sección Mesa de Dinero MILES DE MILLONES DE \$							
COMPOSICION DEL SALDO DE LAS OPERACIONES DE MERCADO ABIERTO							
FECHA	OPERACIONES DE CONTRACCIÓN			OPERACIONES DE EXPANSIÓN			
	SUBASTA	VENTANILLA	SALDO	REPOS ENTIDADES FINANCIERAS			
				SUBASTA	VENTANILLA	OVERNIGHT	SALDO
12/07/2019	0.00	76.29	76.29	16472.63	0.80	9.10	16482.53
19/07/2019	0.00	169.60	169.60	19292.10	0.00	0.00	19292.10
26/07/2019	0.00	94.27	94.27	16431.99	0.00	0.00	16431.99
02/08/2019	0.00	42.08	42.08	17936.24	0.00	1.10	17937.34
09/08/2019	0.00	43.72	43.72	19516.06	0.00	0.00	19516.06
16/08/2019	0.00	239.05	239.05	17143.99	100.00	0.00	17243.99
23/08/2019	0.00	230.17	230.17	20190.00	0.00	0.00	20190.00
30/08/2019	0.00	77.47	77.47	15304.12	0.00	3.00	15307.12
06/09/2019	0.00	41.32	41.32	15965.62	0.00	0.00	15965.62
13/09/2019	0.00	48.16	48.16	6893.12	0.00	0.00	6893.12
20/09/2019	0.00	110.99	110.99	8189.50	0.00	0.00	8189.50
27/09/2019	0.00	764.31	764.31	9721.05	1.00	150.00	9872.05
04/10/2019	0.00	64.91	64.91	11912.00	0.00	0.00	11912.00
11/10/2019	0.00	69.27	69.27	10209.99	0.00	0.00	10209.99
18/10/2019	0.00	40.32	40.32	13500.00	0.00	0.00	13500.00
25/10/2019	0.00	278.20	278.20	7821.39	0.00	120.00	7941.39
01/11/2019	0.00	21.54	21.54	9079.51	0.00	0.00	9079.51
08/11/2019	0.00	70.80	70.80	5821.42	0.00	85.00	5906.42
15/11/2019	0.00	26.00	26.00	7489.80	0.00	0.00	7489.80
22/11/2019	0.00	27.17	27.17	4278.38	0.00	3.00	4281.38
29/11/2019	0.00	29.85	29.85	8200.00	90.25	5.20	8295.45
06/12/2019	0.00	284.34	284.34	5555.03	1.00	0.00	5556.03
13/12/2019	0.00	184.04	184.04	5277.52	0.00	0.00	5277.52
20/12/2019	0.00	101.54	101.54	4902.70	160.00	0.00	5062.70
27/12/2019	0.00	155.68	155.68	7852.13	0.00	5.50	7857.63
03/01/2020	0.00	92.83	92.83	7918.80	200.00	0.00	8118.80
10/01/2020	0.00	13.11	13.11	6622.30	0.00	0.00	6622.30
17/01/2020	0.00	37.46	37.46	5625.77	0.00	27.00	5652.77
24/01/2020	0.00	147.15	147.15	5892.56	0.00	0.00	5892.56
31/01/2020	0.00	208.48	208.48	7859.11	450.00	0.00	8309.11
07/02/2020	0.00	401.82	401.82	8378.87	0.00	0.00	8378.87
14/02/2020	0.00	135.06	135.06	7220.67	0.00	0.00	7220.67
21/02/2020	0.00	116.21	116.21	6631.70	0.00	0.00	6631.70
28/02/2020	0.00	642.83	642.83	7150.28	0.00	1.00	7151.28
06/03/2020	0.00	37.15	37.15	9828.79	0.00	0.50	9829.29
13/03/2020	0.00	880.85	880.85	8583.08	283.00	170.30	9036.38
20/03/2020	0.00	4353.53	4353.53	14518.72	0.00	0.00	14518.72
27/03/2020	4000.00	7277.67	11277.67	10532.35	10.00	50.00	10592.35
03/04/2020	5420.20	5893.24	11313.44	11466.15	10.00	0.00	11476.15
08/04/2020	9347.90	1544.87	10892.77	12010.23	0.00	190.00	12200.23
17/04/2020	6141.50	1375.51	7517.01	8987.30	0.00	0.00	8987.30
24/04/2020	5916.50	2317.70	8234.20	7748.60	0.00	0.00	7748.60
30/04/2020	5061.00	66.17	5127.17	12059.05	1.70	0.00	12060.75
08/05/2020	1886.00	820.11	2706.11	7299.00	0.00	48.50	7347.50
15/05/2020	7074.70	770.22	7844.92	7721.00	0.00	0.00	7721.00
22/05/2020	7012.20	149.56	7161.76	5359.25	50.00	0.00	5409.25
29/05/2020	2303.50	36.53	2340.03	9887.45	0.00	0.00	9887.45
05/06/2020	1906.00	133.21	2039.21	8623.94	0.00	0.00	8623.94
12/06/2020	1760.10	406.82	2166.92	8258.25	0.00	0.00	8258.25
19/06/2020	1742.00	871.52	2613.52	7448.14	0.00	230.00	7678.14
26/06/2020	1805.00	576.30	2381.30	8816.91	0.00	7.00	8823.91

Montos en miles de millones

³ Incluye operaciones de repos con colateral título de deuda privada y repos con colateral pagarés. El saldo refleja las operaciones adjudicadas vigentes.

Cuadro 4⁴

RESUMEN DE REPOS APROBADOS

1. Expansión Transitoria (millones de pesos \$)

Tipo	Plazo	DIA	CUPO	PRESENTADAS				APROBADAS		EXCES O DEMANDA		VARIACION SEMANAL	
				MONTO	TASA MINIMA	MAXIMA	MONTO	TASA *	DEMANDA	ABSOLUTA	(%)		
Subasta	1 Día	lunes, 22 de jun 2020	0	0	0.00%	0.00%	0	0.00%	0	0	0.00%		
		martes, 23 de jun 2020	9,500,000	3,766,930	2.75%	3.75%	3,766,930	2.75%	0	-1,050,350	-21.80%		
		miércoles, 24 de jun 2020	9,900,000	4,486,910	2.75%	3.75%	4,486,910	2.75%	0	-34,510	-0.76%		
		jueves, 25 de jun 2020	10,000,000	3,740,920	2.75%	3.75%	3,740,920	2.75%	0	-1,051,010	-21.93%		
		viernes, 26 de jun 2020	10,000,000	4,649,910	2.75%	3.75%	4,649,910	2.75%	0	961,970	26.08%		
		TOTAL	39,400,000	16,644,670			16,644,670	2.75%	0	(1,173,900.00)	(6.59)		
Ventanilla	1 Día	lunes, 22 de jun 2020	0	0	0.00%	0.00%	0	0.00%	0	0	0.00%		
		martes, 23 de jun 2020	0	330,000	3.75%	3.75%	330,000	3.75%	0	0	0.00%		
		miércoles, 24 de jun 2020	0	0	0.00%	0.00%	0	0.00%	0	0	0.00%		
		jueves, 25 de jun 2020	0	11,000	3.75%	3.75%	11,000	3.75%	0	-189,000	-94.50%		
		viernes, 26 de jun 2020	0	0	0.00%	0.00%	0	0.00%	0	0	0.00%		
		TOTAL	0	341,000			341,000	3.75%	0	141,000.00	70.50		
Overnight Faltante de Compensación	1 Día	lunes, 22 de jun 2020	0	0	0.00%	0.00%	0	0.00%	0	0	0.00%		
		martes, 23 de jun 2020	0	0	0.00%	0.00%	0	0.00%	0	0	0.00%		
		miércoles, 24 de jun 2020	0	0	0.00%	0.00%	0	0.00%	0	0	0.00%		
		jueves, 25 de jun 2020	0	0	0.00%	0.00%	0	0.00%	0	0	0.00%		
		viernes, 26 de jun 2020	0	0	0.00%	0.00%	0	0.00%	0	0	0.00%		
		TOTAL	0	0			0	0.00%	0	0.00	0.00		
Overnight por Intradía	1 Día	lunes, 22 de jun 2020	0	0	0.00%	0.00%	0	0.00%	0	0	0.00%		
		martes, 23 de jun 2020	0	11,500	4.75%	4.75%	11,500	0.00%	0	0	0.00%		
		miércoles, 24 de jun 2020	0	0	0.00%	0.00%	0	0.00%	0	0	0.00%		
		jueves, 25 de jun 2020	0	0	0.00%	0.00%	0	0.00%	0	-428,000	-100.00%		
		viernes, 26 de jun 2020	0	7,000	4.75%	4.75%	7,000	0.00%	0	-223,000	-96.96%		
		TOTAL	0	18,500			18,500	0.00%	0	(639,500.00)	(97.19)		
Subasta	7 Días	lunes, 22 de jun 2020	0	0	0.00%	0.00%	0	0.00%	0	0	0.00%		
		martes, 23 de jun 2020	913,000	9,000	0.00%	0.00%	9,000	0.00%	0	9,000	0.00%		
		miércoles, 24 de jun 2020	1,000,000	4,000	0.00%	0.00%	4,000	0.00%	0	4,000	0.00%		
		jueves, 25 de jun 2020	1,000,000	43,000	0.00%	0.00%	43,000	0.00%	0	31,300	267.52%		
		viernes, 26 de jun 2020	997,000	0	0.00%	0.00%	0	0.00%	0	0	0.00%		
		TOTAL	3,910,000	56,000			56,000	0.00%	0	44,300.00	378.63		
Subasta	14 Días	lunes, 22 de jun 2020	0	0	0.00%	0.00%	0	0.00%	0	0	0.00%		
		martes, 23 de jun 2020	0	0	0.00%	0.00%	0	0.00%	0	0	0.00%		
		miércoles, 24 de jun 2020	0	0	0.00%	0.00%	0	0.00%	0	0	0.00%		
		jueves, 25 de jun 2020	0	0	0.00%	0.00%	0	0.00%	0	0	0.00%		
		viernes, 26 de jun 2020	0	0	0.00%	0.00%	0	0.00%	0	0	0.00%		
		TOTAL	0	0			0	0.00%	0	0.00	0.00		
Subasta	30 Días	lunes, 22 de jun 2020	0	0	0.00%	0.00%	0	0.00%	0	0	0.00%		
		martes, 23 de jun 2020	1,000,000	87,000	0.00%	0.00%	87,000	0.00%	0	0	0.00%		
		miércoles, 24 de jun 2020	1,000,000	0	0.00%	0.00%	0	0.00%	0	0	0.00%		
		jueves, 25 de jun 2020	0	0	0.00%	0.00%	0	0.00%	0	-4,300	-100.00%		
		viernes, 26 de jun 2020	1,000,000	3,000	0.00%	0.00%	3,000	0.00%	0	3,000	0.00%		
		TOTAL	3,000,000	90,000			90,000	0.00%	0	85,700.00	1,993.02		
Subasta	60 Días	lunes, 22 de jun 2020	0	0	0.00%	0.00%	0	0.00%	0	0	0.00%		
		martes, 23 de jun 2020	0	0	0.00%	0.00%	0	0.00%	0	0	0.00%		
		miércoles, 24 de jun 2020	0	0	0.00%	0.00%	0	0.00%	0	0	0.00%		
		jueves, 25 de jun 2020	0	0	0.00%	0.00%	0	0.00%	0	0	0.00%		
		viernes, 26 de jun 2020	0	0	0.00%	0.00%	0	0.00%	0	0	0.00%		
		TOTAL	0	0			0	0.00%	0	0.00	0.00		
Subasta	90 Días	lunes, 22 de jun 2020	0	0	0.00%	0.00%	0	0.00%	0	0	0.00%		
		martes, 23 de jun 2020	9,500,000	0	0.00%	0.00%	0	0.00%	0	0	0.00%		
		miércoles, 24 de jun 2020	10,000,000	100,000	0.00%	0.00%	100,000	0.00%	0	0	0.00%		
		jueves, 25 de jun 2020	10,000,000	0	0.00%	0.00%	0	0.00%	0	0	0.00%		
		viernes, 26 de jun 2020	10,000,000	0	0.00%	0.00%	0	0.00%	0	0	0.00%		
		TOTAL	39,500,000	100,000			100,000	0.00%	0	0.00	0.00		
Subasta	180 Días	jueves, 25 de jun 2020	1,000,000	312,000	0.00%	0.15%	312,000	0.00%	0	312,000	0.00%		
		TOTAL	1,000,000	312,000			312,000	0.00%	0	312,000.00	0.00		
Ventanilla	14 Días	lunes, 22 de jun 2020	0	0	0.00%	0.00%	0	0.00%	0	0	0.00%		
		TOTAL	0	0	0.00	0.00	0	0.00%	0	0.00	0.00		
TOTAL				17,562,170.00			17,562,170.00				0.00		

2. Contracción Transitoria (millones de pesos \$)

Tipo	Plazo	DIA	CUPO	PRESENTADAS				APROBADAS		EXCES O DEMANDA		VARIACION SEMANAL	
				MONTO	TASA MINIMA	MAXIMA	MONTO	TASA A CORTE *	DEMANDA	ABSOLUTA	(%)		
Ventanilla	1 Día	lunes, 22 de jun 2020	0	0	0.00%	0.00%	0	0.00%	0	0	0.00%		
		martes, 23 de jun 2020	0	1,203,896	1.75%	1.75%	1,203,896	1.75%	0	1,036,605	619.64%		
		miércoles, 24 de jun 2020	0	1,023,755	1.75%	1.75%	1,023,755	1.75%	0	626,621	157.79%		
		jueves, 25 de jun 2020	0	1,014,372	1.75%	1.75%	1,014,372	1.75%	0	723,434	248.66%		
		viernes, 26 de jun 2020	0	576,296	1.75%	1.75%	576,296	1.75%	0	-295,223	-33.87%		
		TOTAL	0	3,818,319			3,818,319	1.75%	0	2,091,437.00	121.11		
Subasta	7 Días	lunes, 22 de jun 2020	0	0	0.00%	0.00%	0	0.00%	0	0	0.00%		
		martes, 23 de jun 2020	6,000,000	1,050,000	-0.04%	-0.04%	1,050,000	-0.04%	0	0	0.00%		
		miércoles, 24 de jun 2020	2,000,000	365,000	-0.04%	-0.04%	365,000	-0.04%	0	245,000	204.17%		
		jueves, 25 de jun 2020	2,000,000	350,000	-0.05%	-0.04%	350,000	-0.04%	0	-322,000	-47.92%		
		viernes, 26 de jun 2020	2,000,000	40,000	-0.04%	-0.04%	40,000	-0.04%	0	40,000	0.00%		
		TOTAL	12,000,000	1,805,000			1,805,000	-0.04%	0	63,000.00	3.62		
Subasta	14 Días	lunes, 22 de jun 2020	0	0	0.00%	0.00%	0	0.00%	0	0	0.00%		
		martes, 23 de jun 2020	6,000,000	0	0.00%	0.00%	0	0.00%	0	0	0.00%		
		miércoles, 24 de jun 2020	2,000,000	0	0.00%	0.00%	0	0.00%	0	0	0.00%		
		jueves, 25 de jun 2020	2,000,000	0	0.00%	0.00%	0	0.00%	0	0	0.00%		
		viernes, 26 de jun 2020	2,000,000	0	0.00%	0.00%	0	0.00%	0	0	0.00%		
		TOTAL	12,000,000	0			0	0.00%	0	0.00	0.00		
Subasta	30 Días	lunes, 22 de jun 2020	0	0	0.00%	0.00%	0	0.00%	0	0	0.00%		
		TOTAL	0	0			0	0.00%	0	0.00	0.00		
Subasta	62 Días	lunes, 22 de jun 2020	0	0	0.00%	0.00%	0	0.00%	0	0	0.00%		
		TOTAL	0	0			0	0.00%	0	0.00	0.00		
Subasta	90 Días	lunes, 22 de jun 2020	0	0	0.00%	0.00%	0	0.00%	0	0	0.00%		
		TOTAL	0	0			0	0.00%	0	0.00	0.00		
TOTAL				5,623,319.00			5,623,319.00				0.00		

* Tasa Efectiva anual

Fuente: DFV, DOAM.

⁴ Incluye operaciones de repos con colateral título de deuda privada y repos con colateral pagarés

ANEXO 2: AGREGADOS MONETARIOS

CUADRO 5
M3 PÚBLICO Y PRIVADO ¹
(Miles de millones de pesos)

	marzo			junio			septiembre			diciembre			marzo		
	2018	2019	%	2018	2019	%	2018	2019	%	2018	2019	%	2019	2020	%
M3 Privado	414,376	438,267	5.8	413,690	447,211	8.1	412,976	457,876	10.9	443,960	490,163	10.4	438,267	517,753	18.1
Efectivo	53,908	59,639	10.6	54,023	62,108	15.0	54,338	63,559	17.0	65,332	75,252	15.2	59,639	71,951	20.6
PSE	360,468	378,628	5.0	359,667	385,103	7.1	358,639	394,317	9.9	378,628	414,910	9.6	378,628	445,802	17.7
Ctas. Ctes.	35,035	38,116	8.8	34,614	38,039	9.9	35,285	39,156	11.0	41,602	44,798	7.7	38,116	55,477	45.5
CDT	158,174	163,520	3.4	159,069	165,875	4.3	157,621	168,709	7.0	154,464	164,733	6.6	163,520	169,810	3.8
Ahorro	137,830	145,763	5.8	135,010	147,815	9.5	134,855	151,512	12.4	147,945	170,575	15.3	145,763	185,938	27.6
Otros	29,429	31,229	6.1	30,973	33,374	7.8	30,878	34,941	13.2	34,617	34,805	0.5	31,229	34,577	10.7
M3 Público	60,057	64,939	8.1	61,596	65,313	6.0	64,192	64,761	0.9	60,656	54,476	-10.2	64,939	58,892	-9.3
Ctas. Ctes.	10,546	11,080	5.1	10,486	10,343	-1.4	10,567	10,078	-4.6	10,014	9,040	-9.7	11,080	9,503	-14.2
CDT	8,566	7,791	-9.1	9,437	7,909	-16.2	9,983	7,415	-25.7	7,781	6,154	-20.9	7,791	6,378	-18.1
Ahorro	31,502	36,098	14.6	32,344	36,852	13.9	33,985	36,481	7.3	31,346	27,737	-11.5	36,098	32,910	-8.8
Fiduciarios	6,788	7,008	3.2	6,593	7,172	8.8	7,145	7,591	6.2	7,061	6,881	-2.5	7,008	7,248	3.4
Otros	2,655	2,962	11.6	2,735	3,037	11.0	2,511	3,195	27.2	4,455	4,664	4.7	2,962	2,853	-3.7
M3 Total	474,433	503,206	6.1	475,285	512,524	7.8	477,168	522,637	9.5	504,616	544,639	7.9	503,206	576,645	14.6

CARTERA PÚBLICA Y PRIVADA ²
(Miles de millones de pesos)

Cartera Bruta	427,152	454,336	6.4	433,553	463,785	7.0	436,643	475,911	9.0	448,776	482,735	7.6	454,336	503,944	10.9
Pública	17,198	18,334	6.6	17,532	18,251	4.1	15,968	19,114	19.7	16,854	20,028	18.8	18,334	21,467	17.1
Privada	409,954	436,002	6.4	416,022	445,534	7.1	420,674	456,796	8.6	431,922	462,708	7.1	436,002	482,477	10.7

¹ Variación anual. A partir de entrada en vigencia de las NIF en enero de 2015, las variaciones con respecto a los datos del 2014 tienen un efecto estadístico por cambios de metodología.

² Variación anual - para la cartera pública y privada, incluye Leasing Financiero

Fuentes: Banco de la República, cálculos con información de Balances y del formato 338 de la Superintendencia Financiera.

CUADRO 6
Portafolio Financiero del Sector Real en ml
(Miles de Millones de pesos)

AÑO	MES	TOTAL SECTOR REAL								
		TOTAL			SECTOR PUBLICO			SECTOR PRIVADO ¹		
		M3	TES	M3 + TES	M3	TES	TOTAL	M3	TES	TOTAL
2006	diciembre	132,740.1	64,184.7	196,924.8	23,061.2	30,872.4	53,933.6	109,678.9	33,312.3	142,991.2
2007	diciembre	156,820.1	71,221.9	228,041.9	24,129.7	31,221.9	55,351.6	132,690.4	40,000.0	172,690.4
2008	diciembre	183,455.2	82,331.7	265,787.0	29,448.4	36,925.8	66,374.2	154,006.8	45,405.9	199,412.7
2009	diciembre	197,491.3	86,560.0	284,051.3	30,180.5	36,444.8	66,625.3	167,310.7	50,115.2	217,425.9
2010	diciembre	219,828.3	101,942.8	321,771.1	33,088.8	40,159.4	73,248.2	186,739.5	61,783.5	248,523.0
2011	diciembre	259,929.7	110,967.9	370,897.6	37,698.6	42,480.6	80,179.2	222,231.1	68,487.3	290,718.4
2012	diciembre	300,208.6	113,374.9	413,583.5	43,024.8	41,748.0	84,772.8	257,183.8	71,626.9	328,810.7
2013	diciembre	341,304.2	128,429.9	469,734.1	51,428.4	45,315.1	96,743.5	289,875.8	83,114.8	372,990.6
2014	diciembre	371,418.5	146,828.4	518,246.9	52,573.7	44,626.8	97,200.5	318,844.8	102,201.5	421,046.4
2015	diciembre	414,501.0	157,017.5	571,518.4	46,294.7	45,977.4	92,272.1	368,206.3	111,040.0	479,246.3
2016	diciembre	445,146.6	184,070.6	629,217.2	49,781.5	45,519.2	95,300.7	395,365.1	138,551.4	533,916.5
2017	diciembre	477,753.3	198,563.0	676,316.3	57,124.8	42,602.0	99,726.8	420,628.5	155,961.0	576,589.5
2018	diciembre	504,616.3	237,869.8	742,486.1	60,656.4	55,111.2	115,767.6	443,959.9	182,758.6	626,718.5
2019	enero	490,222.2	240,345.7	730,567.9	57,210.0	56,346.7	113,556.7	433,012.3	183,999.0	617,011.2
	febrero	496,649.6	245,154.5	741,804.0	56,850.0	55,250.7	112,100.7	439,799.5	189,903.7	629,703.3
	marzo	503,206.0	247,638.5	750,844.6	64,938.9	53,222.2	118,161.1	438,267.1	194,416.4	632,683.5
	abril	506,019.5	249,444.3	755,463.8	65,871.2	52,815.5	118,686.8	440,148.3	196,628.7	636,777.0
	mayo	505,505.4	252,914.8	758,420.2	65,518.1	52,983.1	118,501.3	439,987.3	199,931.6	639,918.9
	junio	512,524.4	252,329.9	764,854.3	65,313.0	51,925.4	117,238.4	447,211.4	200,404.5	647,615.9
	julio	515,207.3	253,295.0	768,502.3	64,557.6	52,153.3	116,711.0	450,649.6	201,141.7	651,791.3
	agosto	519,291.3	253,952.5	773,243.8	62,994.2	53,333.7	116,327.9	456,297.1	200,618.8	656,915.9
	septiembre	522,636.9	250,995.1	773,632.0	64,760.7	50,610.2	115,371.0	457,876.2	200,384.8	658,261.0
	octubre	524,938.1	252,288.0	777,226.1	61,820.6	50,718.2	112,538.8	463,117.5	201,569.8	664,687.3
	noviembre	538,815.8	253,788.8	792,604.5	64,895.6	51,982.8	116,878.4	473,920.2	201,806.0	675,726.2
	diciembre	544,639.2	248,922.3	793,561.5	54,476.4	48,052.9	102,529.3	490,162.9	200,869.3	691,032.2
2020	enero	536,307.5	253,541.0	789,848.5	55,269.6	50,142.9	105,412.4	481,037.9	203,398.1	684,436.0
	febrero	543,563.7	255,302.5	798,866.2	56,041.6	50,829.5	106,871.0	487,522.1	204,473.0	691,995.2
	marzo	576,645.0	248,523.2	825,168.2	58,891.7	50,894.5	109,786.2	517,753.2	197,628.7	715,381.9

Portafolio Financiero del Sector Real en ml
(% Variaciones)

AÑO	MES	TOTAL SECTOR REAL								
		TOTAL			SECTOR PUBLICO			SECTOR PRIVADO ¹		
		M3	TES	M3 + TES	M3	TES	TOTAL	M3	TES	TOTAL
2007	diciembre	18.1%	11.0%	15.8%	4.6%	1.1%	2.6%	21.0%	20.1%	20.8%
2008	diciembre	17.0%	15.6%	16.6%	22.0%	18.3%	19.9%	16.1%	13.5%	15.5%
2009	diciembre	7.7%	5.1%	6.9%	2.5%	-1.3%	0.4%	8.6%	10.4%	9.0%
2010	diciembre	11.3%	17.8%	13.3%	9.6%	10.2%	9.9%	11.6%	23.3%	14.3%
2011	diciembre	18.2%	8.9%	15.3%	13.9%	5.8%	9.5%	19.0%	10.9%	17.0%
2012	diciembre	15.5%	2.2%	11.5%	14.1%	-1.7%	5.7%	15.7%	4.6%	13.1%
2013	diciembre	13.7%	13.3%	13.6%	19.5%	8.5%	14.1%	12.7%	16.0%	13.4%
2014	diciembre	8.8%	14.3%	10.3%	2.2%	-1.5%	0.5%	10.0%	23.0%	12.9%
2015	diciembre	11.6%	6.9%	10.3%	-11.9%	3.0%	-5.1%	15.5%	8.6%	13.8%
2016	diciembre	7.4%	17.2%	10.1%	7.5%	-1.0%	3.3%	7.4%	24.8%	11.4%
2017	diciembre	7.3%	7.9%	7.5%	14.8%	-6.4%	4.6%	6.4%	12.6%	8.0%
2018	diciembre	5.6%	19.8%	9.8%	6.2%	29.4%	16.1%	5.5%	17.2%	8.7%
2019	enero	5.0%	18.7%	9.1%	-1.2%	31.1%	12.6%	5.8%	15.4%	8.5%
	febrero	5.2%	19.1%	9.4%	-3.4%	24.6%	8.6%	6.4%	17.6%	9.5%
	marzo	6.1%	18.7%	9.9%	8.1%	24.1%	14.8%	5.8%	17.2%	9.0%
	abril	7.1%	16.5%	10.0%	7.4%	7.5%	7.4%	7.1%	19.1%	10.6%
	mayo	7.7%	12.8%	9.3%	7.7%	-0.4%	3.9%	7.7%	16.9%	10.4%
	junio	7.8%	12.0%	9.2%	6.0%	-1.8%	2.4%	8.1%	16.3%	10.5%
	julio	7.4%	11.8%	8.8%	0.9%	-2.5%	-0.7%	8.4%	16.2%	10.7%
	agosto	8.1%	10.0%	8.7%	-2.2%	0.3%	-1.1%	9.7%	12.9%	10.6%
	septiembre	9.5%	7.1%	8.7%	0.9%	-8.9%	-3.7%	10.9%	12.0%	11.2%
	octubre	9.4%	4.9%	7.9%	-4.7%	-14.1%	-9.2%	11.6%	11.1%	11.5%
	noviembre	9.7%	6.5%	8.7%	-1.3%	-7.2%	-4.0%	11.4%	10.7%	11.2%
	diciembre	7.9%	4.6%	6.9%	-10.2%	-12.8%	-11.4%	10.4%	9.9%	10.3%
2020	enero	9.4%	5.5%	8.1%	-3.4%	-11.0%	-7.2%	11.1%	10.5%	10.9%
	febrero	9.4%	4.1%	7.7%	-1.4%	-8.0%	-4.7%	10.9%	7.7%	9.9%
	marzo	14.6%	0.4%	9.9%	-9.3%	-4.4%	-7.1%	18.1%	1.7%	13.1%

¹No incluye los TES del sector financiero

Fuente: cálculos DTIE con base en DFV, Banco de la República.

ANEXO 3: CARTERA

CUADRO 1
Evolucion de la Cartera Bruta Total¹

Semana	Fecha	Cartera M/L MM\$			Cartera M/E en pesos MM\$			Cartera Total 1/ MM\$			Cartera M/E en US\$1/ (Millones)		
		2019	2020	Var. % Anual	2019	2020	Var. % Anual	2019	2020	Var. % Anual	2019	2020	Var. % Anual
		2020	2020		2020	2020		2020	2020		2020	2020	
1	ene-10	432,267.0	469,687.0	8.7	19,041.4	16,697.9	-12.3	451,308.4	486,384.9	7.8	6,042.0	5,102.3	-15.6
2	ene-17	432,976.3	470,505.2	8.7	18,662.5	16,793.9	-10.0	451,638.8	487,299.1	7.9	5,980.5	5,057.2	-15.4
3	ene-24	432,826.6	471,200.4	8.9	18,920.1	16,861.6	-10.9	451,746.7	488,062.0	8.0	6,005.3	5,009.4	-16.6
4	ene-31	433,424.1	471,289.8	8.7	18,287.4	17,192.2	-6.0	451,711.5	488,482.1	8.1	5,894.2	5,022.2	-14.8
5	feb-07	433,806.5	471,249.6	8.6	18,361.5	17,266.5	-6.0	452,168.1	488,516.1	8.0	5,892.8	5,065.9	-14.0
6	feb-14	437,372.6	474,507.9	8.5	18,555.6	17,262.1	-7.0	455,928.2	491,770.0	7.9	5,906.8	5,109.7	-13.5
7	feb-21	437,545.6	475,255.2	8.6	18,355.2	17,604.6	-4.1	455,900.8	492,859.8	8.1	5,901.5	5,180.8	-12.2
8	feb-28	438,451.3	476,602.5	8.7	18,003.1	18,255.5	1.4	456,454.4	494,858.1	8.4	5,823.4	5,157.1	-11.4
9	mar-06	438,123.2	476,281.3	8.7	18,334.0	18,597.4	1.4	456,457.2	494,878.7	8.4	5,797.5	5,188.2	-10.5
10	mar-13	439,233.9	478,171.1	8.9	18,100.1	21,862.4	20.8	457,334.0	500,033.6	9.3	5,795.2	5,546.1	-4.3
11	mar-20	440,721.4	482,221.7	9.4	17,990.6	22,986.4	27.8	458,712.0	505,208.2	10.1	5,754.8	5,634.0	-2.1
12	mar-27	441,817.7	484,796.4	9.7	18,339.4	23,780.2	29.7	460,157.1	508,576.6	10.5	5,776.6	5,882.1	1.8
13	abr-03	442,144.9	487,099.5	10.2	18,118.5	23,759.8	31.1	460,263.4	510,859.3	11.0	5,795.7	5,927.0	2.3
14	abr-10	443,300.8	488,592.5	10.2	18,019.0	23,111.7	28.3	461,319.8	511,704.2	10.9	5,795.2	5,946.2	2.6
15	abr-17	443,720.6	489,226.2	10.3	18,368.4	23,875.8	30.0	462,089.0	513,102.0	11.0	5,811.9	6,009.4	3.4
16	abr-24	444,437.9	489,815.2	10.2	18,897.5	24,482.8	29.6	463,335.4	514,297.9	11.0	5,854.6	6,060.3	3.5
17	may-01	444,672.6	490,868.9	10.4	18,798.9	23,740.3	26.3	463,471.5	514,609.2	11.0	5,801.3	6,036.6	4.1
18	may-08	444,762.7	490,642.9	10.3	18,981.9	23,281.2	22.6	463,744.5	513,924.1	10.8	5,797.2	5,996.8	3.4
19	may-15	445,984.1	491,469.9	10.2	19,228.2	23,590.4	22.7	465,212.3	515,060.3	10.7	5,802.6	6,008.7	3.6
20	may-22	446,717.6	491,787.6	10.1	19,625.2	22,723.9	15.8	466,342.7	514,511.5	10.3	5,842.8	6,007.4	2.8
21	may-29	448,641.2	492,807.7	9.8	19,623.6	22,332.8	13.8	468,264.9	515,140.5	10.0	5,810.7	6,005.3	3.3
22	jun-05	448,203.1	492,666.4	9.9	18,991.9	21,121.9	11.2	467,194.9	513,788.3	10.0	5,799.5	5,924.7	2.2
23	jun-12	449,815.9	492,639.0	9.5	18,858.9	22,085.8	17.1	468,674.8	514,724.8	9.8	5,766.0	5,876.8	1.9
24	jun-19	450,656.0	492,833.9	9.4	18,324.0	21,933.3	19.7	468,980.1	514,767.2	9.8	5,742.1	5,875.1	2.3
25	jun-26	451,610.4			18,165.2			469,775.6			5,666.6		
26	jul-03	450,533.3			18,362.3			468,895.7			5,707.6		
27	jul-10	451,221.4			18,217.9			469,439.3			5,710.3		
28	jul-17	452,196.1			18,001.9			470,198.0			5,679.7		
29	jul-24	452,600.7			18,470.1			471,070.8			5,712.5		
30	jul-31	453,298.3			19,233.5			472,531.8			5,714.4		
31	ago-07	453,636.2			19,342.6			472,978.8			5,718.1		
32	ago-14	454,363.1			19,427.8			473,790.9			5,645.3		
33	ago-21	455,250.2			19,443.5			474,693.7			5,718.8		
34	ago-28	456,881.0			19,344.8			476,225.8			5,644.4		
35	sep-04	456,928.6			19,062.2			475,990.8			5,670.4		
36	sep-11	458,622.9			19,158.3			477,781.2			5,708.4		
37	sep-18	459,919.7			19,626.3			479,546.0			5,768.5		
38	sep-25	461,978.4			20,004.4			481,982.8			5,778.3		
39	oct-02	461,701.2			19,145.3			480,846.5			5,581.3		
40	oct-09	462,081.6			19,186.6			481,268.2			5,591.4		
41	oct-16	462,335.2			19,099.2			481,434.4			5,570.5		
42	oct-23	464,312.5			18,710.7			483,023.2			5,510.8		
43	oct-30	465,510.6			18,062.1			483,572.6			5,409.1		
44	nov-06	465,362.6			18,085.7			483,448.3			5,413.3		
45	nov-13	466,686.1			18,601.5			485,287.6			5,437.0		
46	nov-20	468,654.7			18,227.5			486,882.2			5,344.1		
47	nov-27	471,731.2			18,499.3			490,230.5			5,251.8		
48	dic-04	471,462.8			18,199.0			489,661.8			5,305.4		
49	dic-11	471,305.7			17,833.1			489,138.8			5,285.0		
50	dic-18	472,598.8			17,359.9			489,958.6			5,220.3		
51	dic-25	472,906.5			17,004.9			489,911.4			5,162.3		
52	ene-01	470,665.3			16,520.3			487,185.6			5,064.4		

¹ No incluye la cartera de la FDN. Corresponde a Cartera Ajustada

Fuente: Formato 281 de la Superintendencia Financiera.

CUADRO 2
Evolucion de la Cartera Bruta por Modalidad¹

Semana	Fecha 2020	Comercial ² MM\$						Consumo ³ MM\$						Microcrédito MM\$						Hipotecaria ⁴ MM\$		
		Moneda Legal			Moneda Extranjera			Moneda Legal			Moneda Extranjera			Moneda Legal			Moneda Legal					
		2019	2020	Var. % Anual	2019	2020	Var. % Anual	2019	2020	Var. % Anual	2019	2020	Var. % Anual	2019	2020	Var. % Anual	2019	2020	Var. % Anual	2019	2020	Var. % Anual
1	ene-10	220,423.0	229,588.9	4.2	18,416.6	16,043.0	-12.9	133,956.9	155,304.3	15.9	624.4	654.5	4.8	12,447.7	13,106.6	5.3	0.4	0.4	-12.0	65,439.3	71,687.1	9.5
2	ene-17	220,872.8	229,970.3	4.1	18,054.7	16,141.4	-10.6	134,139.1	155,645.5	16.0	607.5	652.1	7.4	12,466.1	13,120.3	5.2	0.4	0.4	-9.2	65,498.3	71,769.1	9.6
3	ene-24	220,054.9	229,858.2	4.5	18,304.5	16,193.3	-11.5	134,633.0	156,329.4	16.1	615.1	667.9	8.6	12,521.4	13,168.6	5.2	0.5	0.4	-28.2	65,617.3	71,844.3	9.5
4	ene-31	219,920.9	228,918.9	4.1	17,685.2	16,513.0	-6.6	135,166.9	157,097.1	16.2	601.7	678.9	12.8	12,572.0	13,248.7	5.4	0.5	0.3	-33.7	65,764.5	72,025.1	9.5
5	feb-07	220,465.1	229,107.0	3.9	17,766.2	16,600.7	-6.6	134,984.9	156,925.0	16.3	594.8	665.4	11.9	12,546.2	13,194.7	5.2	0.5	0.4	-22.1	65,810.4	72,023.0	9.4
6	feb-14	223,522.2	231,505.6	3.6	17,965.9	16,601.0	-7.6	135,376.2	157,684.8	16.5	589.1	660.7	12.2	12,556.0	13,197.5	5.1	0.5	0.4	-32.5	65,918.3	72,120.0	9.4
7	feb-21	223,120.8	231,516.8	3.8	17,769.5	16,951.4	-4.6	135,806.1	158,259.4	16.5	585.2	652.9	11.6	12,589.2	13,236.8	5.1	0.5	0.4	-31.4	66,029.4	72,242.2	9.4
8	feb-28	223,475.7	231,576.7	3.6	17,424.2	17,575.1	0.9	136,166.5	159,213.3	16.9	578.4	680.0	17.6	12,625.0	13,306.6	5.4	0.6	0.4	-36.6	66,184.1	72,505.9	9.6
9	mar-06	223,483.2	231,655.0	3.7	17,747.1	17,921.8	1.0	135,852.1	158,903.3	17.0	586.3	675.3	15.2	12,590.9	13,250.1	5.2	0.6	0.4	-37.3	66,197.0	72,472.9	9.5
10	mar-13	224,109.5	232,948.6	3.9	17,523.1	21,129.5	20.6	136,239.2	159,415.6	17.0	576.4	732.5	27.1	12,593.1	13,241.7	5.2	0.6	0.4	-34.7	66,292.2	72,565.2	9.5
11	mar-20	224,865.4	236,471.5	5.2	17,411.0	22,256.4	27.8	136,838.5	159,840.1	16.8	579.1	729.7	26.0	12,631.4	13,258.6	5.0	0.6	0.4	-36.3	66,386.1	72,651.5	9.4
12	mar-27	225,004.8	239,372.1	6.4	17,740.3	23,060.6	30.0	137,553.9	159,544.6	16.0	598.4	719.1	20.2	12,652.7	13,261.9	4.8	0.6	0.4	-37.8	66,606.3	72,617.9	9.0
13	abr-03	225,558.0	242,179.0	7.4	17,537.0	23,057.0	31.5	137,334.9	159,050.8	15.8	580.9	702.3	20.9	12,618.8	13,217.0	4.7	0.6	0.5	-24.8	66,633.2	72,652.7	9.0
14	abr-10	226,203.0	244,086.1	7.9	17,436.1	22,433.3	28.7	137,784.2	158,648.7	15.1	582.3	678.0	16.4	12,612.9	13,200.5	4.7	0.6	0.4	-27.5	66,700.6	72,657.2	8.9
15	abr-17	226,257.6	245,291.4	8.4	17,773.1	23,192.4	30.5	138,077.5	158,117.6	14.5	594.7	682.8	14.8	12,618.8	13,163.0	4.3	0.6	0.7	4.9	66,766.7	72,654.1	8.8
16	abr-24	226,401.4	246,359.1	8.8	18,266.1	23,791.7	30.3	138,594.5	157,646.5	13.7	630.7	690.4	9.5	12,636.5	13,138.9	4.0	0.6	0.7	4.9	66,805.5	72,670.7	8.8
17	may-01	226,281.8	247,863.6	9.5	18,171.2	23,071.4	27.0	138,748.7	157,177.3	13.3	627.1	668.2	6.5	12,639.3	13,097.4	3.6	0.6	0.8	23.2	67,002.8	72,730.6	8.5
18	may-08	226,115.2	248,522.1	9.9	18,341.7	22,636.6	23.4	138,985.8	156,338.1	12.5	639.5	643.8	0.7	12,602.6	13,056.6	3.6	0.6	0.8	26.2	67,059.1	72,726.0	8.5
19	may-15	226,720.9	249,568.1	10.1	18,592.9	22,947.5	23.4	139,462.6	156,129.1	12.0	634.6	642.1	1.2	12,611.8	13,049.5	3.5	0.7	0.8	17.5	67,188.7	72,723.3	8.2
20	may-22	226,555.1	250,134.4	10.4	18,970.4	22,116.6	16.6	140,163.3	155,850.8	11.2	654.1	606.6	-7.3	12,647.1	13,023.6	3.0	0.7	0.8	16.7	67,352.1	72,778.7	8.1
21	may-29	227,222.6	251,174.8	10.5	18,962.1	21,736.3	14.6	141,091.0	155,655.7	10.3	660.8	595.6	-9.9	12,692.1	13,019.5	2.6	0.7	0.8	20.6	67,635.6	72,957.7	7.9
22	jun-05	227,230.0	251,637.0	10.7	18,350.9	20,561.7	12.0	140,710.2	155,050.8	10.2	640.3	559.4	-12.6	12,620.3	12,974.4	2.8	0.6	0.8	22.0	67,642.6	73,004.2	7.9
23	jun-12	228,296.9	251,677.7	10.2	18,216.6	21,499.9	18.0	141,147.4	154,912.3	9.8	641.6	585.1	-8.8	12,618.3	12,950.4	2.6	0.7	0.8	14.5	67,753.3	73,098.6	7.9
24	jun-19	228,547.3	251,708.6	10.1	17,701.4	21,357.3	20.7	141,571.0	155,017.9	9.5	621.9	575.2	-7.5	12,647.0	12,942.2	2.3	0.7	0.8	13.6	67,890.7	73,165.3	7.8
25	jun-26	228,387.5			17,526.6			142,396.7			637.9			12,692.8						68,133.4		
26	jul-03	227,737.2			17,724.2			142,041.2			637.5			12,632.7						68,122.2		
27	jul-10	227,953.9			17,574.0			142,447.8			643.2			12,617.0						68,202.7		
28	jul-17	228,342.1			17,371.0			142,859.0			630.2			12,662.8						68,332.2		
29	jul-24	227,823.5			17,816.6			143,573.2			652.8			12,713.7						68,490.3		
30	jul-31	227,589.6			18,562.1			144,247.6			670.7			12,761.4						68,699.7		
31	ago-07	227,906.3			18,658.2			144,290.1			683.7			12,714.4						68,725.4		
32	ago-14	228,061.1			18,745.1			144,722.2			682.1			12,720.0						68,859.7		
33	ago-21	228,114.5			18,763.3			145,385.9			679.6			12,741.1						69,008.8		
34	ago-28	228,243.5			18,657.7			146,470.9			686.6			12,854.4						69,312.2		
35	sep-04	228,610.8			18,400.4			146,178.8			661.3			12,800.0						69,339.0		
36	sep-11	229,424.1			18,496.3			146,911.1			661.5			12,808.5						69,479.1		
37	sep-18	229,878.6			18,963.6			147,561.5			662.2			12,844.5						69,635.2		
38	sep-25	230,898.2			19,318.2			148,357.4			685.7			12,919.2						69,803.6		
39	oct-02	230,210.0			18,472.0			148,620.0			672.8			12,892.9						69,978.3		
40	oct-09	229,950.1			18,501.2			149,183.7			685.0			12,875.2						70,072.6		
41	oct-16	229,627.7			18,417.3			149,625.1			681.4			12,875.2						70,207.1		
42	oct-23	230,369.2			18,030.7			150,608.9			679.5			12,942.5						70,391.9		
43	oct-30	230,534.4			17,404.6			151,392.9			657.0			13,002.5						70,580.8		
44	nov-06	230,347.9			17,422.8			151,498.0			662.6			12,944.6						70,572.1		
45	nov-13	231,072.4			17,921.7			152,034.3			679.4			12,931.8						70,647.6		
46	nov-20	232,151.9			17,546.4			152,778.1			680.7			12,962.1						70,762.6		
47	nov-27	233,516.6			17,793.3			154,077.3			705.5			13,042.1						71,095.3		
48	dic-04	233,275.5			17,504.7			154,075.8			693.9			12,991.5						71,120.0		
49	dic-11	232,425.2			17,149.8			154,616.8			682.8			12,989.7						71,274.0		
50	dic-18	232,788.0			16,710.2			155,076.0			649.3			13,247.9						71,486.9		
51	dic-25	232,292.4			16,361.6			155,675.3			642.9			13,239.4						71,699.4		
52	ene-01	230,509.1			15,881.4			155,262.1			638.5			13,189.2						71,704.9		

1/ No incluye cartera de la FDN

2/ Incluye ajuste por leasing operativo

3/ Incluye tarjetas de crédito y avances de todos los plazos.

4/ Corresponde a créditos otorgados para adquisición de vivienda, incluye los ajustes de titularización de cartera hipotecaria y por ventas de cartera para manejo a través de derechos fiduciarios.

Fuente: Formato 281 de la Superintendencia Financiera.

CUADRO 3
Desembolsos y Tasas de Interés Cartera Comercial ¹

Moneda Legal

Semana	Fecha 2020	Comercial ²				Ordinario				Preferencial				Tesorería			
		Desembolsos MM\$		Tasa de interés % ³		Desembolsos MM\$		Tasa de interés % ³		Desembolsos MM\$		Tasa de interés % ³		Desembolsos MM\$		Tasa de interés % ³	
		2019	2020	2019	2020	2019	2020	2019	2020	2019	2020	2019	2020	2019	2020	2019	2020
1	ene-10	1,916.6	1,563.7	8.84	8.85	764.2	726.0	10.99	10.37	1,132.7	802.6	7.38	7.51	19.8	35.1	8.83	7.97
2	ene-17	2,330.3	2,381.8	9.36	9.11	1,247.6	1,284.4	10.61	10.25	1,050.4	1,027.6	7.86	7.78	32.3	69.8	10.24	7.79
3	ene-24	1,929.9	3,014.7	9.77	8.27	1,185.1	1,286.6	10.84	10.15	682.7	1,671.0	8.01	6.88	62.0	57.1	8.89	6.99
4	ene-31	2,989.5	3,571.5	9.38	8.72	1,551.1	1,729.0	10.73	10.31	1,335.7	1,762.8	7.97	7.21	102.7	79.7	7.28	7.33
5	feb-07	2,506.5	2,196.2	9.16	9.03	1,367.0	1,246.2	10.36	10.20	1,089.1	934.9	7.71	7.49	50.4	15.1	7.98	8.08
6	feb-14	5,000.7	4,764.5	8.52	8.06	2,157.1	2,304.1	9.79	9.41	2,787.5	2,414.2	7.53	6.78	56.2	46.3	9.35	7.52
7	feb-21	2,319.2	3,209.8	9.35	8.31	1,276.0	1,524.0	10.63	9.95	1,005.8	1,654.6	7.75	6.82	37.4	31.2	8.67	7.52
8	feb-28	3,560.1	4,516.6	9.20	8.39	1,809.4	2,182.7	10.59	9.68	1,657.0	2,218.7	7.79	7.21	93.8	115.2	7.31	6.75
9	mar-06	2,030.0	2,374.3	9.53	8.87	1,134.3	1,325.9	10.79	10.06	860.8	1,021.3	7.91	7.32	34.9	27.1	8.41	9.29
10	mar-13	2,920.6	3,787.9	9.03	8.25	1,429.8	1,769.1	10.50	9.42	1,418.8	1,875.0	7.50	7.08	72.0	143.8	10.23	9.08
11	mar-20	3,108.3	6,534.7	9.08	7.90	1,593.3	1,984.0	10.31	9.34	1,443.6	4,385.9	7.70	7.24	71.4	164.7	9.41	8.21
12	mar-27	3,933.5	4,635.7	8.81	8.01	1,779.5	1,679.7	10.37	9.07	2,056.5	2,927.4	7.51	7.41	97.6	28.5	7.75	7.32
13	abr-03	2,712.9	4,963.8	8.99	8.16	1,213.6	1,464.0	10.75	9.51	1,452.1	3,450.9	7.52	7.59	47.2	49.0	8.62	8.15
14	abr-10	3,398.9	2,865.6	8.53	8.41	1,543.4	622.5	10.04	9.41	1,748.1	2,113.6	7.13	8.16	107.4	129.5	9.59	7.65
15	abr-17	1,572.8	2,623.9	9.31	8.13	869.4	1,035.8	10.51	9.22	632.5	1,542.1	7.64	7.44	71.0	46.0	9.51	6.61
16	abr-24	3,241.3	2,543.2	8.81	8.13	1,498.8	1,138.1	10.37	9.08	1,654.5	1,369.6	7.32	7.36	88.1	35.5	10.26	6.91
17	may-01	2,936.4	2,907.8	9.32	8.20	1,456.8	1,224.1	10.70	9.14	1,333.4	1,670.1	7.98	7.52	146.2	13.6	7.86	7.68
18	may-08	2,166.0	1,999.7	9.45	8.94	1,292.7	1,159.8	10.53	10.08	824.0	827.9	7.77	7.38	49.2	12.0	9.03	6.62
19	may-15	2,692.4	1,952.0	9.27	8.59	1,414.1	1,018.2	10.55	9.46	1,200.8	931.7	7.75	7.64	77.5	2.1	9.38	10.51
20	may-22	2,484.8	1,893.9	9.23	8.34	1,420.7	1,001.4	10.46	9.41	989.1	870.8	7.49	7.15	75.0	21.8	8.91	6.53
21	may-29	4,311.1	2,118.6	8.71	8.40	2,017.3	1,169.4	10.21	9.19	2,135.6	943.1	7.38	7.42	158.2	6.1	7.63	7.04
22	jun-05	2,877.3	2,105.3	8.88	8.23	1,070.4	1,200.5	10.27	8.88	1,750.1	881.4	8.02	7.29	56.8	23.4	9.17	10.08
23	jun-12	2,896.8	1,848.9	9.20	8.03	1,573.6	1,026.3	10.45	9.11	1,267.4	731.4	7.63	6.56	55.9	91.2	9.72	7.58
24	jun-19	3,384.0	1,669.6	8.91	8.17	1,671.6	988.5	10.28	8.93	1,638.3	653.1	7.47	6.95	74.1	28.0	9.77	10.09
25	jun-26	4,935.0		8.64		2,106.8		10.24		2,683.8		7.41		144.4		8.14	
26	jul-03	1,826.5		9.60		1,008.4		10.73		755.6		8.05		62.5		10.18	
27	jul-10	2,504.3		9.32		1,371.5		10.23		1,056.8		8.11		75.9		9.79	
28	jul-17	2,900.7		9.00		1,436.6		10.42		1,370.8		7.47		93.3		9.43	
29	jul-24	2,707.7		9.01		1,381.3		10.35		1,252.3		7.51		74.1		9.31	
30	jul-31	3,425.5		8.90		1,976.8		10.22		1,319.1		7.04		129.6		7.59	
31	ago-07	2,341.4		8.64		1,014.3		10.50		1,261.9		7.07		65.2		10.15	
32	ago-14	2,971.4		8.96		1,394.6		10.44		1,502.2		7.58		74.6		9.03	
33	ago-21	2,673.2		8.70		1,258.4		10.38		1,359.5		7.09		55.3		9.93	
34	ago-28	4,237.4		8.71		2,219.9		10.14		1,875.2		7.15		142.3		6.78	
35	sep-04	2,311.1		8.91		1,197.5		10.38		1,068.9		7.26		44.7		8.62	
36	sep-11	2,898.3		8.87		1,491.7		10.14		1,330.7		7.47		75.9		8.28	
37	sep-18	3,569.4		8.57		1,794.7		9.74		1,672.1		7.25		102.6		9.44	
38	sep-25	4,202.5		8.55		2,142.4		9.91		1,972.9		7.11		87.2		7.56	
39	oct-02	3,910.7		8.44		1,910.3		10.39		1,850.5		6.53		150.0		7.08	
40	oct-09	2,694.9		8.97		1,426.0		10.32		1,183.3		7.37		85.6		8.58	
41	oct-16	2,314.5		9.00		1,250.4		10.33		985.9		7.27		78.2		9.57	
42	oct-23	4,073.1		8.19		1,616.9		9.94		2,365.4		7.00		90.8		8.06	
43	oct-30	3,456.2		9.08		1,997.4		10.28		1,304.2		7.42		154.6		7.46	
44	nov-06	1,843.2		9.01		1,070.3		10.09		694.0		7.34		78.9		9.03	
45	nov-13	3,001.6		8.61		1,314.4		10.12		1,615.3		7.32		72.0		9.90	
46	nov-20	3,121.6		8.57		1,414.9		9.99		1,581.9		7.23		124.7		9.25	
47	nov-27	5,353.1		8.44		2,418.9		9.80		2,802.7		7.26		131.5		8.40	
48	dic-04	3,271.6		8.32		1,396.2		10.20		1,795.7		6.84		79.7		8.94	
49	dic-11	4,282.3		8.25		1,812.4		10.08		2,388.4		6.87		81.4		7.97	
50	dic-18	5,325.6		8.16		2,389.0		9.56		2,841.1		6.99		95.6		7.78	
51	dic-25	4,324.1		8.48		1,870.8		10.11		2,249.8		7.29		203.6		6.67	
52	ene-01	1,820.1		8.79		876.3		10.44		896.8		7.14		47.0		9.32	

1/ Incluye leasing financiero

2/ Promedio ponderado por monto de las tasa de los créditos ordinarios, de tesorería y preferenciales. No incluye construcción de vivienda.

3/ Promedio ponderado por monto

Fuente: Formato 088 de la Superintendencia Financiera.

CUADRO 4

Desembolsos y Tasas de Interés Cartera de Consumo y Tarjeta de crédito ¹

Moneda Legal

Semana	Fecha 2020	Consumo ²				Tarjetas de Crédito ³			
		Desembolsos MM\$		Tasa de interés % ⁴		Desembolsos MM\$		Tasa de interés % ⁴	
		2019	2020	2019	2020	2019	2020	2019	2020
1	ene-10	724	1,042	19.16	16.99	592	683	27.27	25.89
2	ene-17	1,142	1,581	18.76	16.63	640	764	27.07	25.61
3	ene-24	1,452	1,848	18.34	15.88	610	760	26.91	25.46
4	ene-31	1,811	2,790	17.83	15.35	659	740	26.83	25.36
5	feb-07	1,271	1,801	18.65	16.09	607	724	27.24	25.71
6	feb-14	1,420	2,090	18.11	15.95	593	710	26.96	25.48
7	feb-21	1,765	2,185	17.69	15.83	601	727	27.13	25.48
8	feb-28	2,151	3,069	17.26	14.99	676	730	27.18	25.27
9	mar-06	1,252	1,840	18.31	15.83	645	753	26.78	25.38
10	mar-13	1,432	1,955	18.10	15.97	633	718	26.77	24.87
11	mar-20	1,546	1,865	17.63	15.84	671	716	26.49	24.61
12	mar-27	2,052	838	16.98	15.47	652	293	26.39	22.89
13	abr-03	1,335	774	18.24	15.83	690	301	26.39	22.26
14	abr-10	1,449	229	17.98	16.50	668	218	26.50	22.46
15	abr-17	971	309	17.87	16.53	557	277	26.94	23.86
16	abr-24	1,755	574	17.42	18.17	701	300	26.55	24.68
17	may-01	1,751	501	17.18	16.01	682	276	26.52	24.75
18	may-08	1,353	386	17.98	15.29	698	344	26.64	24.72
19	may-15	1,596	466	17.49	15.18	715	328	26.66	24.68
20	may-22	1,750	576	16.90	15.17	725	362	26.42	24.58
21	may-29	2,671	855	16.44	14.78	701	330	26.22	24.47
22	jun-05	1,150	628	17.70	15.17	655	371	26.68	24.60
23	jun-12	1,513	722	17.41	15.12	713	384	26.44	24.60
24	jun-19	1,666	689	17.01	15.02	788	482	26.47	24.65
25	jun-26	2,296		16.10		749		26.31	
26	jul-03	1,219		17.45		737		26.65	
27	jul-10	1,660		17.17		752		26.31	
28	jul-17	1,895		16.82		751		26.13	
29	jul-24	2,111		16.28		710		26.13	
30	jul-31	2,518		16.14		738		25.72	
31	ago-07	1,385		16.77		707		26.33	
32	ago-14	1,839		16.57		646		26.06	
33	ago-21	1,781		16.09		690		26.08	
34	ago-28	3,168		14.93		745		25.23	
35	sep-04	1,839		15.96		734		25.41	
36	sep-11	2,146		15.66		735		25.58	
37	sep-18	2,144		15.60		748		25.53	
38	sep-25	2,833		15.09		768		26.04	
39	oct-02	2,319		15.61		804		25.95	
40	oct-09	2,032		16.05		783		25.65	
41	oct-16	1,699		16.11		713		25.87	
42	oct-23	2,596		15.31		781		25.19	
43	oct-30	2,841		14.86		773		25.11	
44	nov-06	1,516		15.86		709		26.23	
45	nov-13	1,653		15.94		731		26.02	
46	nov-20	1,957		15.67		737		25.46	
47	nov-27	3,143		14.81		930		25.46	
48	dic-04	1,883		15.82		988		25.96	
49	dic-11	1,932		15.67		842		25.70	
50	dic-18	2,288		15.32		912		25.84	
51	dic-25	1,842		15.15		847		26.23	
52	ene-01	1,132		15.93		663		26.32	

1/ Incluye leasing financiero.

2/ Incluye créditos en pesos y en UVR.

3/ Promedio ponderado por monto. No incluye avances ni compras a 1 mes.

4/ Corresponde al promedio ponderado por monto de la tasa de los desembolsos en pesos y en UVR. Antes de realizar el promedio ponderado, a la tasa de interés de los créditos en UVR se les sumó la variación anual de la UVR de la respectiva semana.

Fuente: Formato 088 de la Superintendencia Financiera.

CUADRO 5
Desembolsos y Tasas de Interés Cartera de Microcrédito e Hipotecaria¹

Moneda Legal

Semana	Fecha 2020	Microcrédito				Hipotecaria ²							
		Desembolsos MM\$		Tasa de interés % ³		Construcción				Adquisición			
		2019	2020	2019	2020	Desembolsos MM\$		Tasa de interés % ⁴		Desembolsos MM\$		Tasa de interés % ⁴	
						2019	2020	2019	2020	2019	2020	2019	2020
1	ene-10	78	73	38.08	37.99	16	6	10.09	10.03	131	141	10.26	10.41
2	ene-17	129	139	37.39	38.16	51	31	9.34	9.25	222	256	10.35	10.32
3	ene-24	144	148	36.81	37.46	87	43	9.06	9.32	239	236	10.40	10.43
4	ene-31	161	209	35.73	36.36	60	67	9.61	9.94	354	493	10.42	10.44
5	feb-07	96	95	37.92	37.63	50	33	9.42	9.74	169	177	10.46	10.52
6	feb-14	133	144	37.38	37.47	58	59	9.47	9.15	224	231	10.43	10.50
7	feb-21	139	161	37.06	37.04	68	38	9.30	9.30	246	254	10.47	10.52
8	feb-28	161	173	35.90	35.97	62	72	9.44	8.96	405	441	10.38	10.42
9	mar-06	91	129	37.40	36.55	74	60	10.04	9.36	177	174	10.38	10.54
10	mar-13	131	143	37.07	37.38	55	61	9.43	9.05	241	234	10.41	10.44
11	mar-20	141	133	36.48	37.39	95	80	9.33	8.95	247	224	10.47	10.40
12	mar-27	137	24	35.90	31.86	79	64	9.22	9.23	442	99	10.44	10.37
13	abr-03	107	8	36.72	26.72	42	62	9.51	9.78	175	108	10.34	10.60
14	abr-10	129	3	37.42	22.36	105	7	8.91	10.13	220	28	10.34	10.13
15	abr-17	91	6	37.61	29.18	27	14	9.33	9.23	159	57	10.37	10.20
16	abr-24	116	7	36.70	31.24	141	25	8.85	9.54	274	83	10.39	10.47
17	may-01	121	12	35.90	31.87	58	18	9.05	9.89	360	130	10.41	10.26
18	may-08	106	18	37.90	31.47	60	16	9.67	9.03	188	73	10.45	10.44
19	may-15	126	33	37.02	31.32	68	15	9.02	9.61	262	121	10.44	10.42
20	may-22	138	39	36.75	32.35	59	19	9.33	9.35	287	138	10.55	10.51
21	may-29	183	45	35.37	31.78	76	29	9.13	8.83	552	259	10.50	10.37
22	jun-05	59	39	36.43	32.84	89	27	9.79	9.57	128	157	10.57	10.48
23	jun-12	126	64	37.36	37.61	102	35	9.02	9.65	235	180	10.44	10.27
24	jun-19	135	72	36.77	38.62	48	28	9.27	9.90	266	141	10.49	10.46
25	jun-26	144		35.73		59		9.22		455		10.52	
26	jul-03	90		35.99		58		9.92		153		10.47	
27	jul-10	120		37.35		77		9.58		221		10.44	
28	jul-17	142		36.99		79		9.05		275		10.47	
29	jul-24	134		36.32		73		9.10		290		10.51	
30	jul-31	155		35.34		83		9.07		481		10.41	
31	ago-07	83		37.34		55		8.94		158		10.45	
32	ago-14	134		37.35		63		9.54		254		10.42	
33	ago-21	112		36.82		58		9.15		250		10.47	
34	ago-28	183		35.76		104		9.46		540		10.40	
35	sep-04	108		36.43		52		9.41		185		10.40	
36	sep-11	126		37.07		58		9.39		261		10.39	
37	sep-18	136		36.64		65		9.14		297		10.38	
38	sep-25	158		35.74		84		9.67		433		10.38	
39	oct-02	136		35.00		47		9.66		375		10.38	
40	oct-09	122		37.18		55		9.17		236		10.37	
41	oct-16	112		36.70		37		9.60		242		10.49	
42	oct-23	149		36.23		96		9.61		328		10.38	
43	oct-30	178		35.30		79		9.85		480		10.44	
44	nov-06	79		37.86		38		9.25		128		10.46	
45	nov-13	112		37.50		72		8.73		168		10.44	
46	nov-20	141		37.20		50		9.46		229		10.40	
47	nov-27	194		35.90		89		9.24		583		10.42	
48	dic-04	130		36.64		49		9.56		222		10.39	
49	dic-11	142		37.15		76		9.52		282		10.46	
50	dic-18	158		37.07		113		9.22		400		10.43	
51	dic-25	112		36.01		58		9.01		424		10.39	
52	ene-01	80		35.75		3		10.30		287		10.43	

1/ Incluye leasing financiero.

2/ Incluye créditos en pesos y en UVR.

3/ Promedio ponderado por monto

4/ Corresponde al promedio ponderado por monto de la tasa de los desembolsos en pesos y en UVR. Antes de realizar el promedio ponderado, a la tasa de interés de los créditos en UVR se le sumó la variación anual de la UVR de la respectiva semana.

Fuente: Formato 088 de la Superintendencia Financiera.

GRAFICO 1

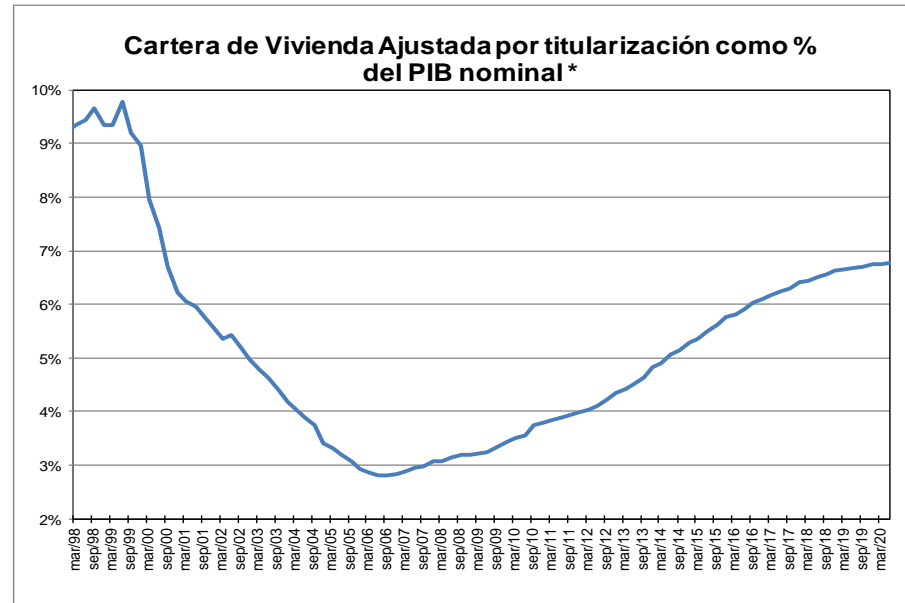
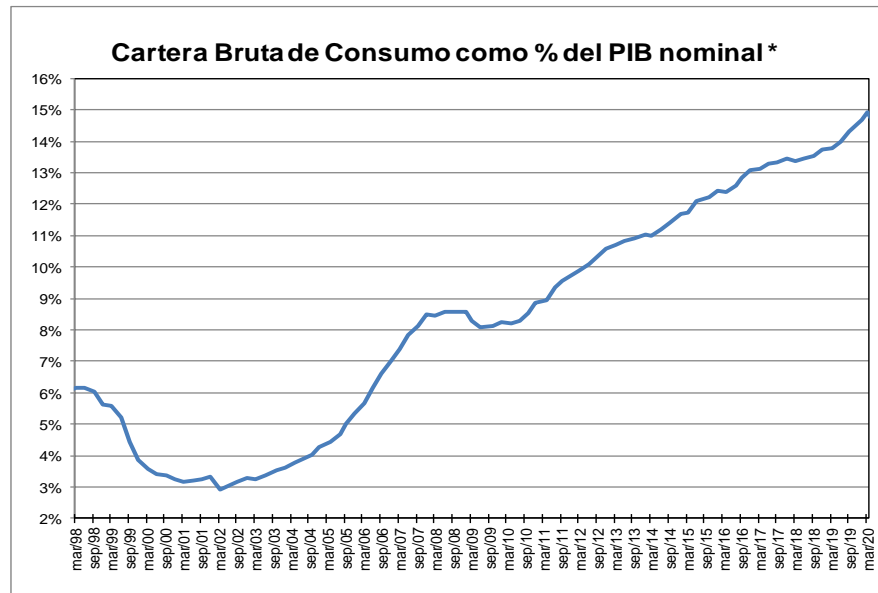
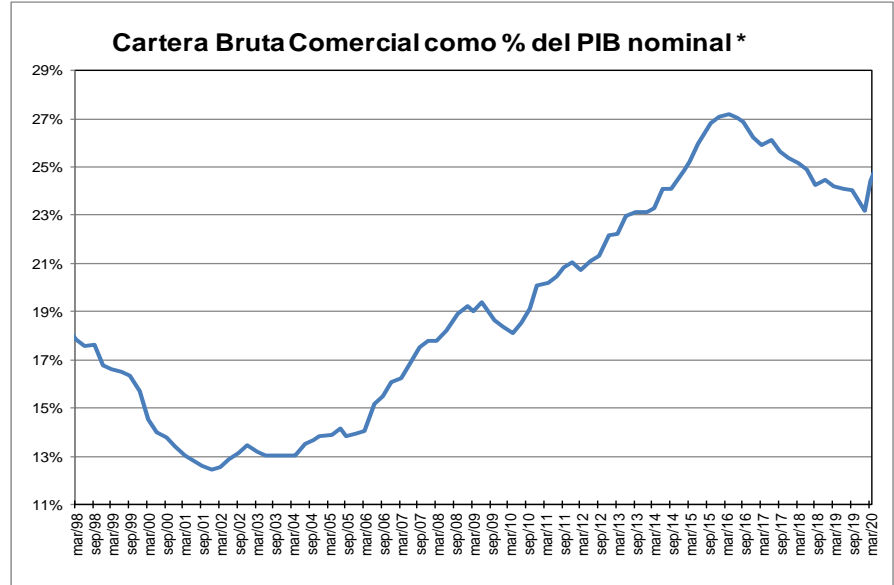
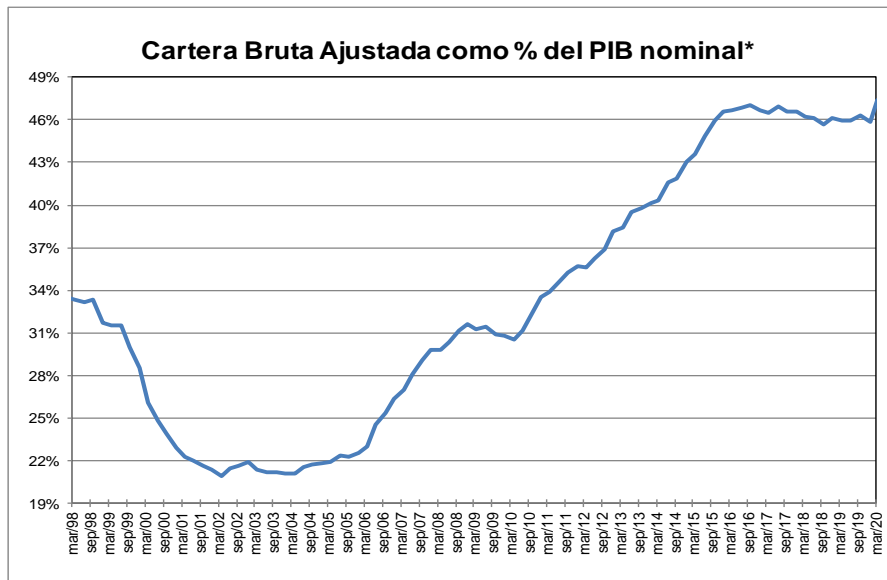

* Corresponde a cartera en moneda total. El PIB se refiere al nominal sin desestacionalizar.

Fuente: A partir de 2002 Formato 281 de la Superintendencia financiera de Colombia y ajustes del BR. Antes balances mensuales. Los datos de junio de 2020 se encuentran hasta el día 19. El PIB del II trimestre de 2020 corresponde a estimaciones del Banco de la República.

GRAFICO 2
Cartera e Inversiones (brutas) / Total Activos *
(Moneda Total)

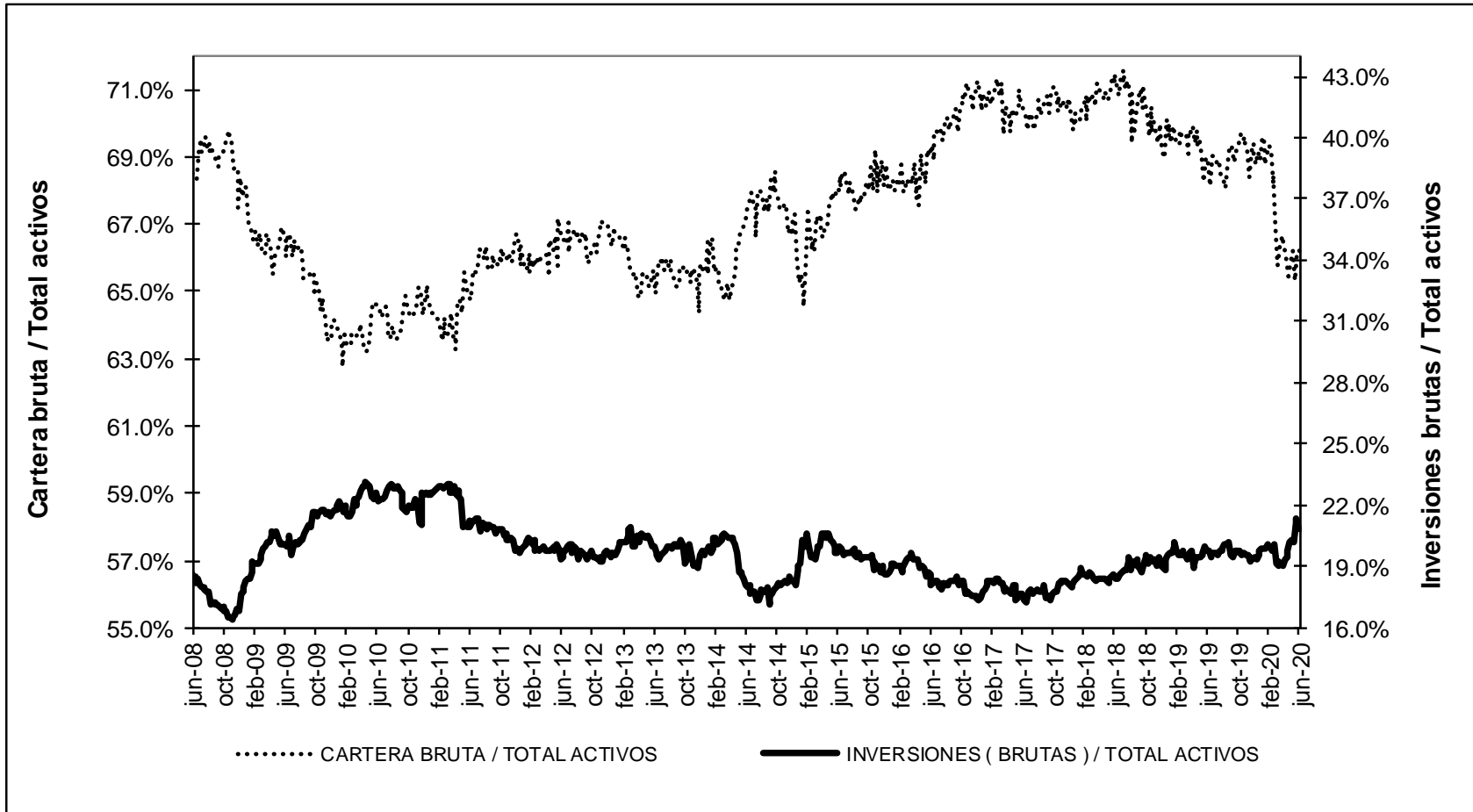

* Sin entidades financieras especiales

Fuente: Banco de la República

ANEXO 4. MERCADO CAMBIARIO

Gráfico 1

TRM-Devaluación Año Corrido Anualizada y Año Completo

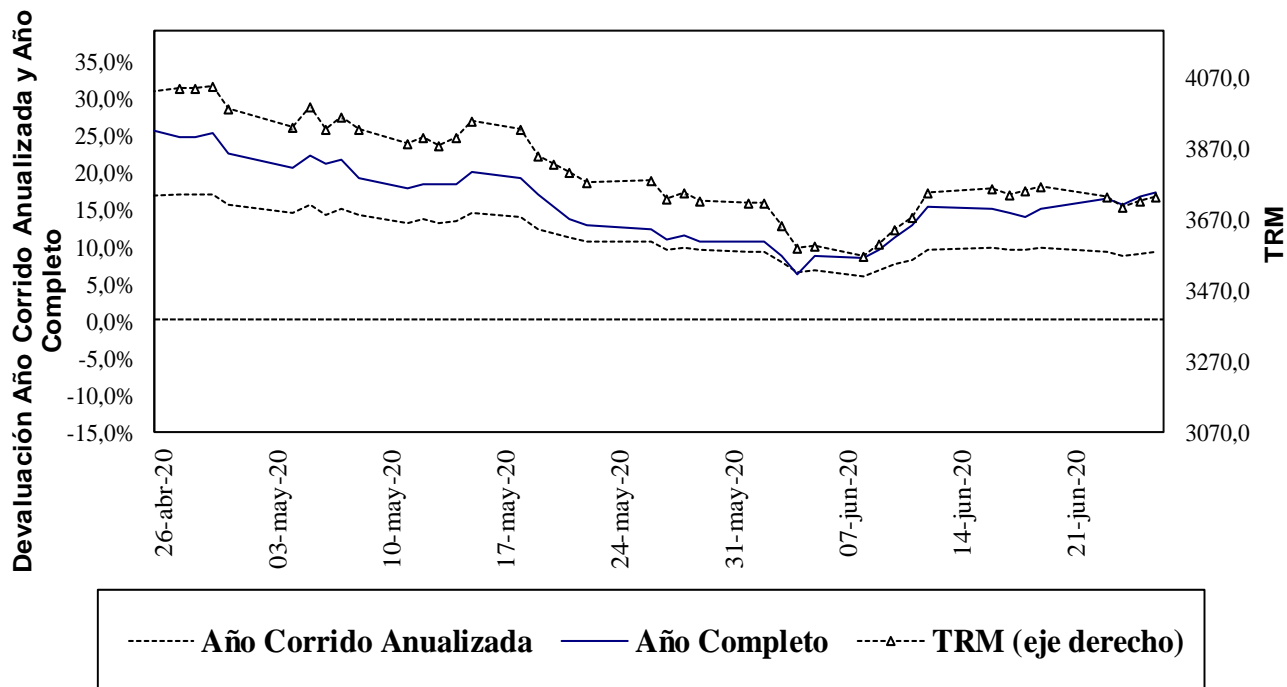

Fuente: Superfinanciera, Banco de la República

Gráfico 2⁵

Índice de Tasa de Cambio Real Promedio

Promedio Total-Ponderaciones según promedios móviles de orden 12

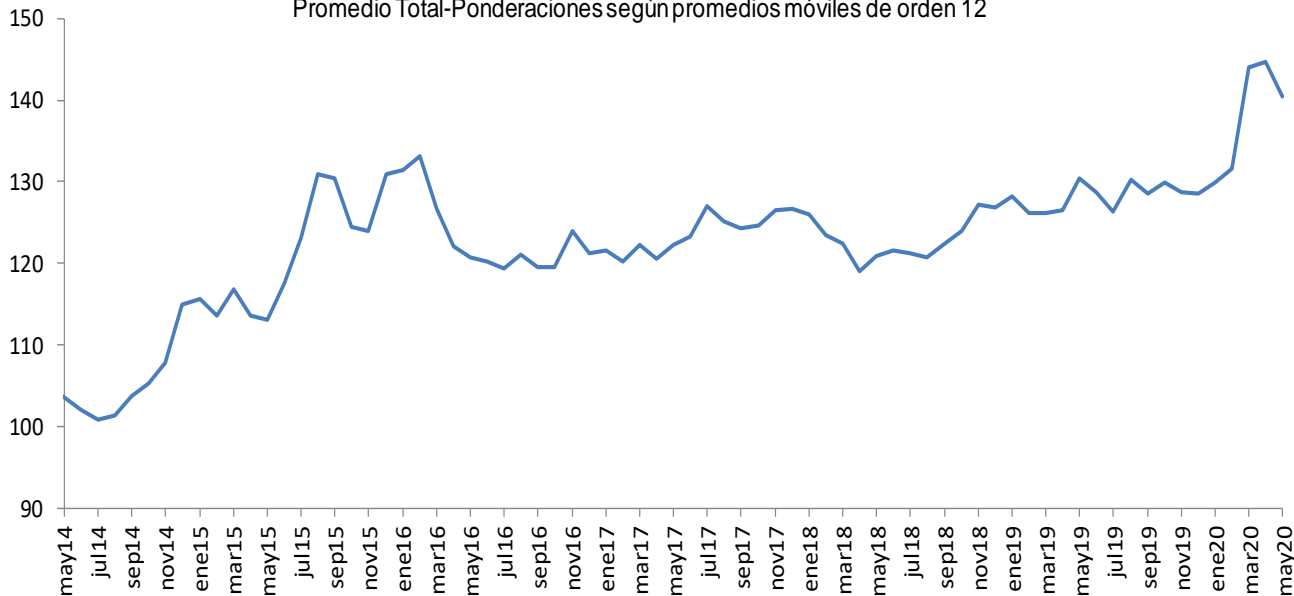

Fuente: Banco de la República

⁵ El índice de la tasa de cambio real (ITCR) es un precio relativo que compara el valor de una canasta de bienes para dos países distintos y los expresa en la misma moneda. Este cálculo se lleva a cabo mediante un promedio geométrico ponderado de los niveles de relación entre Colombia y sus principales socios comerciales.

ANEXO 5: MERCADO FORWARD⁶

Cuadro 3

SALDOS DE OPERACIONES FORWARD												
millones de USD	SALDOS DE COMPRA DEL SF CON:				SALDOS DE VENTA DEL SF CON:				SALDOS NETOS DE COMPRA DEL SF CON: (compras-ventas)			SALDO COMPRAS NETAS SF
	Fondos Pensiones	Intragrupo y Offshore	Interbancario	Resto	Fondos Pensiones	Intragrupo y Offshore	Interbancario	Resto	Fondos Pensiones	Intragrupo y Offshore	Resto	
25-may-20	\$ 7,141	\$ 11,873	\$ 11,143	\$ 7,629	\$ 934	\$ 19,505	\$ 11,337	\$ 7,804	\$ 6,207	-\$ 7,632	-\$ 174	-\$ 1,599
26-may-20	\$ 7,286	\$ 12,091	\$ 11,183	\$ 7,609	\$ 1,001	\$ 19,800	\$ 11,379	\$ 7,806	\$ 6,285	-\$ 7,709	-\$ 197	-\$ 1,622
27-may-20	\$ 7,268	\$ 11,451	\$ 11,119	\$ 7,505	\$ 1,021	\$ 19,095	\$ 11,296	\$ 7,851	\$ 6,247	-\$ 7,644	-\$ 346	-\$ 1,743
28-may-20	\$ 7,345	\$ 11,646	\$ 11,293	\$ 7,422	\$ 1,122	\$ 19,373	\$ 11,476	\$ 7,834	\$ 6,223	-\$ 7,726	-\$ 412	-\$ 1,916
29-may-20	\$ 7,409	\$ 11,830	\$ 11,674	\$ 7,467	\$ 1,185	\$ 19,445	\$ 11,770	\$ 7,824	\$ 6,224	-\$ 7,616	-\$ 357	-\$ 1,748
1-jun-20	\$ 7,682	\$ 11,789	\$ 11,719	\$ 7,306	\$ 1,347	\$ 19,331	\$ 11,815	\$ 7,847	\$ 6,335	-\$ 7,542	-\$ 540	-\$ 1,748
2-jun-20	\$ 7,824	\$ 11,788	\$ 11,566	\$ 7,414	\$ 1,359	\$ 19,081	\$ 11,662	\$ 8,090	\$ 6,465	-\$ 7,292	-\$ 676	-\$ 1,503
3-jun-20	\$ 7,797	\$ 12,109	\$ 11,328	\$ 7,164	\$ 1,375	\$ 18,873	\$ 11,439	\$ 8,301	\$ 6,422	-\$ 6,764	-\$ 1,137	-\$ 1,479
4-jun-20	\$ 7,647	\$ 11,247	\$ 11,375	\$ 7,251	\$ 1,379	\$ 17,631	\$ 11,486	\$ 8,313	\$ 6,268	-\$ 6,384	-\$ 1,062	-\$ 1,179
5-jun-20	\$ 7,631	\$ 11,322	\$ 11,696	\$ 7,387	\$ 1,383	\$ 17,695	\$ 11,810	\$ 8,492	\$ 6,248	-\$ 6,374	-\$ 1,104	-\$ 1,230
8-jun-20	\$ 7,594	\$ 11,416	\$ 12,029	\$ 7,614	\$ 1,386	\$ 17,880	\$ 12,143	\$ 8,569	\$ 6,208	-\$ 6,464	-\$ 955	-\$ 1,212
9-jun-20	\$ 7,543	\$ 11,220	\$ 12,038	\$ 7,605	\$ 1,381	\$ 17,734	\$ 12,137	\$ 8,626	\$ 6,162	-\$ 6,513	-\$ 1,022	-\$ 1,373
10-jun-20	\$ 7,423	\$ 11,295	\$ 11,918	\$ 7,455	\$ 1,185	\$ 17,903	\$ 11,976	\$ 8,528	\$ 6,238	-\$ 6,608	-\$ 1,072	-\$ 1,442
11-jun-20	\$ 7,428	\$ 10,721	\$ 11,682	\$ 7,459	\$ 1,115	\$ 17,677	\$ 11,741	\$ 8,442	\$ 6,312	-\$ 6,956	-\$ 983	-\$ 1,627
12-jun-20	\$ 7,455	\$ 10,326	\$ 11,540	\$ 7,356	\$ 1,094	\$ 17,350	\$ 11,607	\$ 8,498	\$ 6,361	-\$ 7,024	-\$ 1,142	-\$ 1,805
15-jun-20	\$ 7,455	\$ 10,321	\$ 11,540	\$ 7,356	\$ 1,116	\$ 17,348	\$ 11,607	\$ 8,476	\$ 6,339	-\$ 7,027	-\$ 1,120	-\$ 1,808
16-jun-20	\$ 7,373	\$ 10,341	\$ 11,372	\$ 7,245	\$ 1,098	\$ 17,331	\$ 11,440	\$ 8,480	\$ 6,275	-\$ 6,990	-\$ 1,235	-\$ 1,949
17-jun-20	\$ 6,952	\$ 10,653	\$ 11,220	\$ 7,268	\$ 1,103	\$ 17,594	\$ 11,281	\$ 8,365	\$ 5,849	-\$ 6,941	-\$ 1,098	-\$ 2,189
18-jun-20	\$ 6,655	\$ 10,206	\$ 10,630	\$ 7,152	\$ 1,110	\$ 16,944	\$ 10,690	\$ 8,232	\$ 5,545	-\$ 6,739	-\$ 1,080	-\$ 2,274
19-jun-20	\$ 7,058	\$ 10,467	\$ 10,685	\$ 7,155	\$ 1,537	\$ 17,548	\$ 10,750	\$ 8,258	\$ 5,521	-\$ 7,081	-\$ 1,103	-\$ 2,663
22-jun-20	\$ 7,058	\$ 10,457	\$ 10,685	\$ 7,155	\$ 1,537	\$ 17,546	\$ 10,750	\$ 8,258	\$ 5,521	-\$ 7,089	-\$ 1,103	-\$ 2,671
23-jun-20	\$ 7,132	\$ 10,948	\$ 10,853	\$ 7,104	\$ 1,550	\$ 17,885	\$ 10,918	\$ 8,267	\$ 5,582	-\$ 6,937	-\$ 1,163	-\$ 2,518
24-jun-20	\$ 7,313	\$ 11,105	\$ 10,732	\$ 7,074	\$ 1,655	\$ 18,075	\$ 10,797	\$ 8,184	\$ 5,658	-\$ 6,970	-\$ 1,109	-\$ 2,422
25-jun-20	\$ 6,826	\$ 10,724	\$ 9,991	\$ 6,990	\$ 1,175	\$ 17,842	\$ 10,052	\$ 8,095	\$ 5,651	-\$ 7,119	-\$ 1,105	-\$ 2,573

Gráfico 1

SALDOS DE COMPRA Y VENTA DE FORWARDS DE LOS IMC AL RESTO DE AGENTES (Excluye interbancario, FPC, intragrupo y offshore)

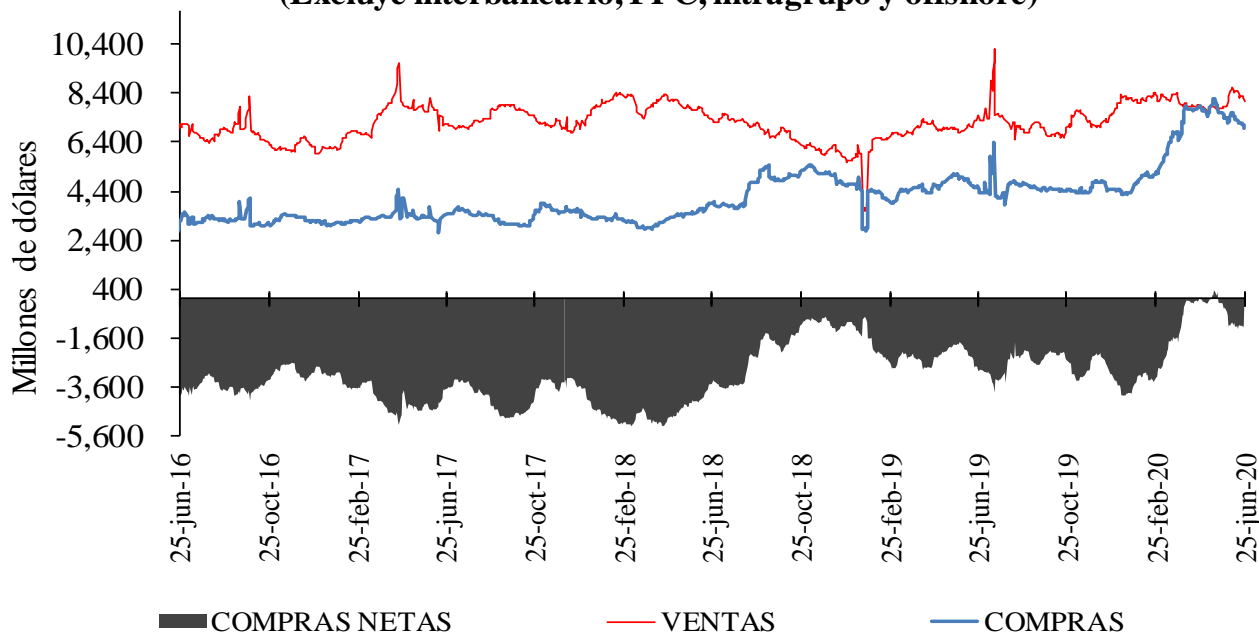

⁶ Las operaciones y posiciones de derivados de los IMC no incluyen las de las sociedades comisionistas de bolsa.

Gráfico 2



Gráfico 3



Cuadro 4

Devaluación implícita y tasas de interés

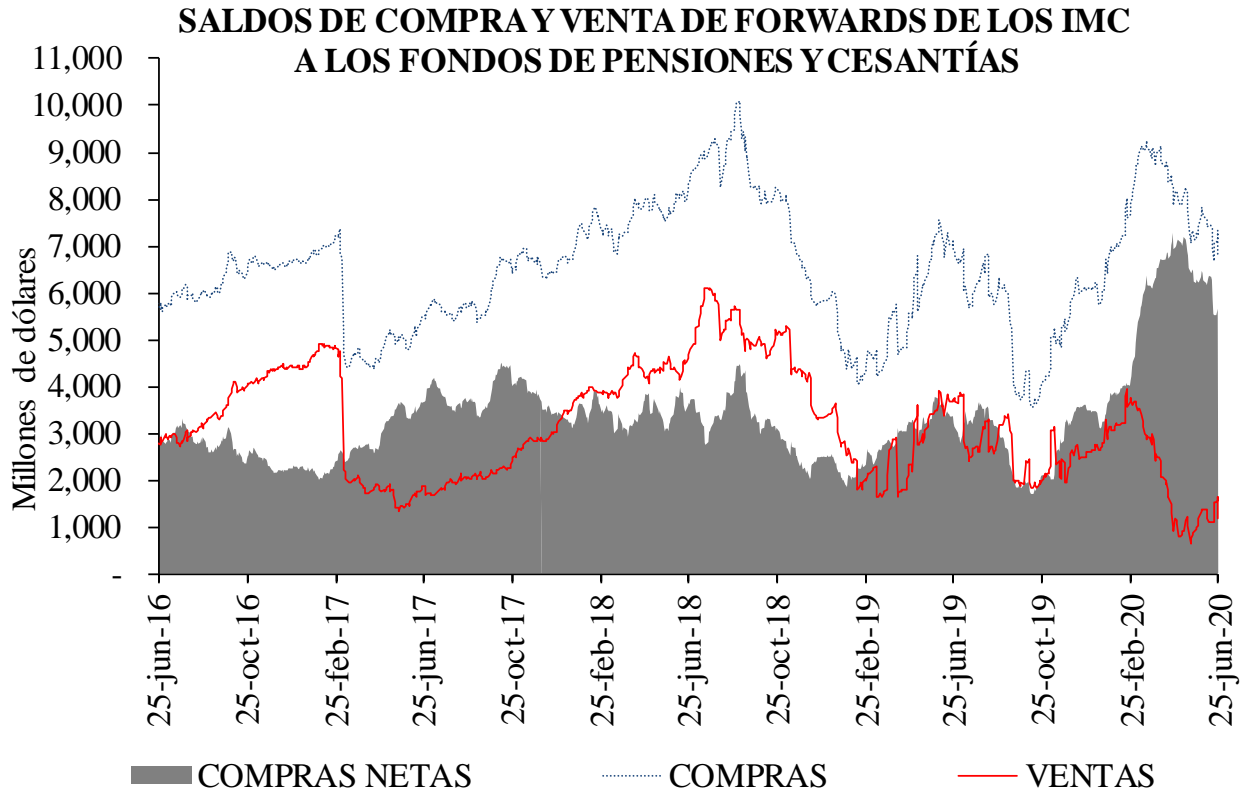
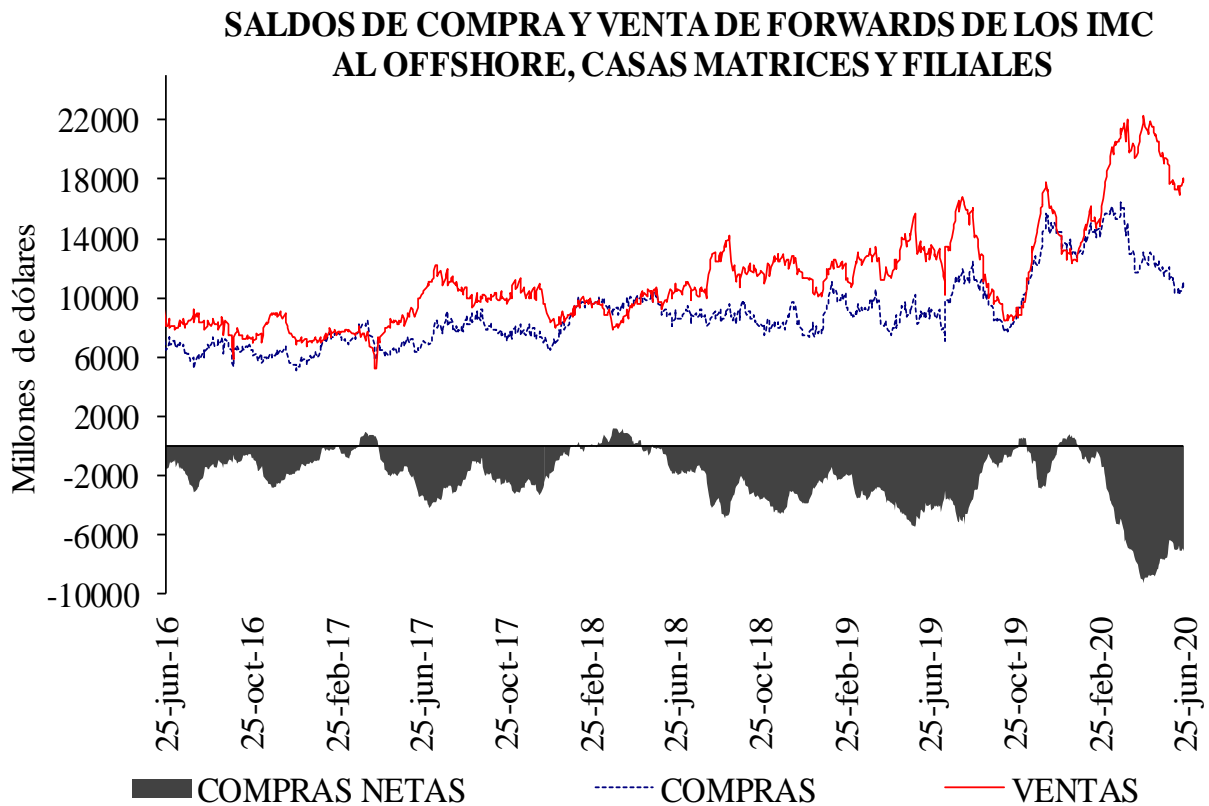
DIFERENCIA DEVIMPAN - DIFERENCIAL TASAS DE INTERÉS *						
	Al resto del real		A Offshore, IG y otros financieros**		A FPC y fiduciarias	
	Compras	Ventas	Compras	Ventas	Compras	Ventas
3-14	-1.71%	4.14%	0.75%	0.38%	0.20%	1.13%
15-35	0.36%	2.20%	1.16%	1.34%	1.22%	1.35%
36-60	0.83%	2.02%	-	-	1.14%	1.45%
61-90	0.62%	2.26%	0.00%	1.22%	1.03%	1.84%
91-180	0.29%	1.82%	1.09%	1.15%	0.96%	1.71%
>180	0.57%	1.68%	1.26%	1.10%	0.72%	1.23%
Total	-0.09%	2.27%	0.96%	1.23%	0.97%	1.27%

**IG: Intragruppo

Cuadro 5

Tasas forward promedio y expectativas de tasa de cambio

Tasa promedio de operaciones forward ^{1/}						
Semana de Negociación	Semana de Vencimiento					
	25-jun-20		02-jul-20		09-jul-20	
	No.Obs.	Tasa Prom	No.Obs.	Tasa Prom	No.Obs.	Tasa Prom
18-jun-20	108	3,753.65	113	3,762.07	n.d.	n.d.
25-jun-20	76	3,717.95	119	3,723.09	68	3,727.07

1/ Tasa forward operaciones fecha cumplimiento +/- 5 días a la fecha en cumplimiento.

Cuadro 6

	ENCUESTA DE EXPECTATIVAS DEL BR									
	sep-19	oct-19	nov-19	dic-19	ene-20	feb-20	mar-20	abr-20	may-20	jun-20
Pronóstico a:										
Fin de mes	\$ 3,370.11	\$ 3,433.18	\$ 3,381.79	\$ 3,389.03	\$ 3,256.60	\$ 3,390.47	\$ 3,800.08	\$ 3,944.79	\$ 3,914.54	\$ 3,659.18
dic-20	\$ 3,273.59	\$ 3,309.02	\$ 3,310.33	\$ 3,331.75	\$ 3,298.85	\$ 3,325.46	\$ 3,585.15	\$ 3,775.13	\$ 3,792.67	\$ 3,703.05
dic-21	-	-	-	-	\$ 3,289.75	\$ 3,294.49	\$ 3,452.56	\$ 3,585.79	\$ 3,611.27	\$ 3,586.86

ANEXO 6: MERCADO DE DEUDA PÚBLICA

Cuadro 1 Colocaciones de títulos TES "B" por subasta

(PESOS)

Fecha de cumplimiento	Fecha de emisión	Fecha de Vencimiento	Plazo	Valor nominal aprobado	Valor costo aprobado	Precio	Tasa de corte	Tasa cupón
23-jun-20	10-mar-20	09-mar-21	364 días	250,000,000,000	243,625,000,000	97.450	2.730	
16-jun-20	10-mar-20	09-mar-21	364 días	250,000,000,000	243,222,500,000	97.289	2.850	
09-jun-20	10-mar-20	09-mar-21	364 días	250,000,000,000	243,025,000,000	97.210	2.878	
02-jun-20	10-mar-20	09-mar-21	364 días	250,000,000,000	244,397,500,000	97.759	2.999	
26-jun-20	10-mar-20	09-mar-21	364 días	249,999,900,000	244,162,402,335	97.665	3.050	
24-jun-20	03-nov-19	03-nov-27	8 años	345,557,000,000	360,865,175,100	104.430	5.615	5.75
19-jun-20	03-nov-19	03-nov-27	8 años/2		0		5.487	5.75
10-jun-20	03-nov-19	03-nov-27	8 años	166,014,500,000	174,658,875,015	105.207	5.449	5.75
05-jun-20	03-nov-19	03-nov-27	8 años/2		0		5.174	5.75
27-may-20	03-nov-19	03-nov-27	8 años	240,914,600,000	257,060,696,492	106.702	5.170	5.75
22-may-20	03-nov-19	03-nov-27	8 años/2	248,561,200,000	255,821,672,652	102.921	5.782	5.75
24-jun-20	18-oct-18	18-oct-34	16 años	219,900,000,000	239,134,653,000	108.747	6.820	7.25
19-jun-20	18-oct-18	18-oct-34	16 años/2		0		6.503	7.25
10-jun-20	18-oct-18	18-oct-34	16 años	201,768,500,000	225,341,113,855	111.683	6.479	7.25
05-jun-20	18-oct-18	18-oct-34	16 años/2		0		6.285	7.25
27-may-20	18-oct-18	18-oct-34	16 años	302,800,000,000	342,939,168,000	113.256	6.290	7.25
22-may-20	18-oct-18	18-oct-34	16 años/2	1,000,000,000	1,117,930,000	111.793	6.430	7.25
13-may-20	18-oct-18	18-oct-34	16 años	249,687,400,000	279,674,856,740	112.010	6.390	7.25

(UVR's)

Fecha de cumplimiento	Fecha de emisión	Fecha de Vencimiento	Plazo	Valor nominal aprobado	Valor costo aprobado	Precio	Tasa de corte	Tasa cupón
26-jun-20	18-abr-19	18-abr-29	10 años/2	102,130,000	95,381,250	93.392	3.177	2.25
17-jun-20	18-abr-19	18-abr-29	10 años	171,575,000	160,201,293	93.371	3.170	2.25
12-jun-20	18-abr-19	18-abr-29	10 años/2		0		2.986	2.25
03-jun-20	18-abr-19	18-abr-29	10 años	276,000,000	261,921,240	94.899	2.948	2.25
29-may-20	18-abr-19	18-abr-29	10 años/2		0		3.002	2.25
20-may-20	18-abr-19	18-abr-29	10 años	403,056,000	380,863,737	94.494	2.988	2.25
26-jun-20	25-mar-13	25-mar-33	20 años/2	6,086,000	5,821,502	95.654	3.503	3.00
17-jun-20	25-mar-13	25-mar-33	20 años	7,500,000	7,282,050	97.094	3.350	3.00
12-jun-20	25-mar-13	25-mar-33	20 años/2		0		3.144	3.00
03-jun-20	25-mar-13	25-mar-33	20 años	54,611,000	54,294,802	99.421	3.110	3.00
29-may-20	25-mar-13	25-mar-33	20 años/2	45,000,000	0		3.032	3.00
20-may-20	25-mar-13	25-mar-33	20 años	45,000,000	45,252,000	100.560	2.990	3.00
26-jun-20	25-feb-19	25-feb-37	18 años/2	10,186,000	10,618,396	104.245	3.508	3.75
17-jun-20	25-feb-19	25-feb-37	18 años	438,500,000	456,890,690	104.194	3.505	3.75
12-jun-20	25-feb-19	25-feb-37	18 años/2		0		3.333	3.75
03-jun-20	25-feb-19	25-feb-37	18 años	141,000,000	150,702,210	106.881	3.287	3.75
29-may-20	25-feb-19	25-feb-37	18 años/2		0		3.281	3.75
20-may-20	25-feb-19	25-feb-37	18 años	466,000,000	497,883,720	106.842	3.280	3.75
26-jun-20	16-jun-17	16-jun-49	32 años/2	233,610,000	234,705,631	100.469	3.729	3.75
17-jun-20	16-jun-17	16-jun-49	32 años	297,000,000	298,125,630	100.379	3.729	3.75
12-jun-20	16-jun-17	16-jun-49	32 años/2		0		3.490	3.75
03-jun-20	16-jun-17	16-jun-49	32 años	422,000,000	457,080,860	108.313	3.490	3.75

1/Es segunda vuelta en la que únicamente presentan los Creadores de Mercado que se les haya aprobado en la primera subasta.

2/Colocación no competitiva en la que únicamente presentan los Creadores de Mercado que se les haya aprobado en la primera subasta

Cuadro 2

Mercado Primario

TES DE CORTO PLAZO - OPERACIONES DE TESORERIA (\$m)				
	Subasta	Cancelados	Saldo en Circulación	Participación %
Tes Corto Plazo	6.750.000	9.086.000	6.750.000	29,3%
Cupo en Administración Vigente 2020			23.000.000	
Saldo por Colocar			16.250.000	70,7%

Fuente: Departamento de Fiduciaria y Valores. Datos al 26 de junio de 2020.

Tipo	Denominaciones Originales				Pesos (\$ mm)				Part. %
	Subasta	Convenida	Forzosa	Total	Subasta	Convenidas	Forzosa	Total	
Tasa Fija Pesos (millones)	8.588.179	3.586.768	113.873	12.288.819	8.588	3.587	114	12.289	75%
Tasa Variable Pesos (millones)	0	0	0	0	0	0	0	0	0%
UVR (millones)	10.738	4.481,7	0	15.219,5	2.944	1.229	0	4.173	25%
USD (millones)	0	0,0	0	0	0	0	0	0	0%
(1) Total Colocado					11.532	4.815	114	16.461	44,4%
Participación Porcentual					70%	29%	1%		
(2) Cupo de Administración para año 2020								37.106	100,0%
Saldo por Colocar (2) - (1)								20.645	55,6%

Fuente: Departamento de Fiduciaria y Valores.

Datos al 26 de junio de 2020.

Cuadro 3

Proyección de vencimientos de TES denominados en pesos					
TES EN PESOS (miles de millones de pesos)	CONCEPTO	TOTAL SEMANA	SECTOR FINANCIERO (1)	FOGAFIN	OTROS
SEMANA DEL 28 DE JUNIO AL 4 DE JULIO	CAPITAL	\$ -	\$ -	\$ -	\$ -
	INTERESES (2)	\$ 1.402,87	\$ 75,65	\$ 9,79	\$ 1.317,44
SEMANA DEL 5 DE JULIO AL 11 DE JULIO	CAPITAL	\$ -	\$ -	\$ -	\$ -
	INTERESES (2)	\$ -	\$ -	\$ -	\$ -
SEMANA DEL 12 DE JULIO AL 18 DE JULIO	CAPITAL	\$ -	\$ -	\$ -	\$ -
	INTERESES (2)	\$ -	\$ -	\$ -	\$ -
SEMANA DEL 19 DE JULIO AL 25 DE JULIO	CAPITAL	\$ 3.993,63	\$ 1.716,89	\$ 41,74	\$ 2.235,00
	INTERESES (2)	\$ 3.017,22	\$ 684,98	\$ 97,57	\$ 2.234,67
SEMANA DEL 26 DE JULIO AL 1 DE AGOSTO	CAPITAL	\$ -	\$ -	\$ -	\$ -
	INTERESES (2)	\$ -	\$ -	\$ -	\$ -

Fuente: Departamento de Fiduciaria y Valores

(1) Incluye Bancos, CF, CFC, CAV, Fiduciarias, Fondos de Pensiones Privados y Comisionistas de Bolsa

(2) Incluye Cupones e Intereses

Gráfico 1

VENCIMIENTOS Y COLOCACIONES DE DEUDA PUBLICA

26 de junio 2020

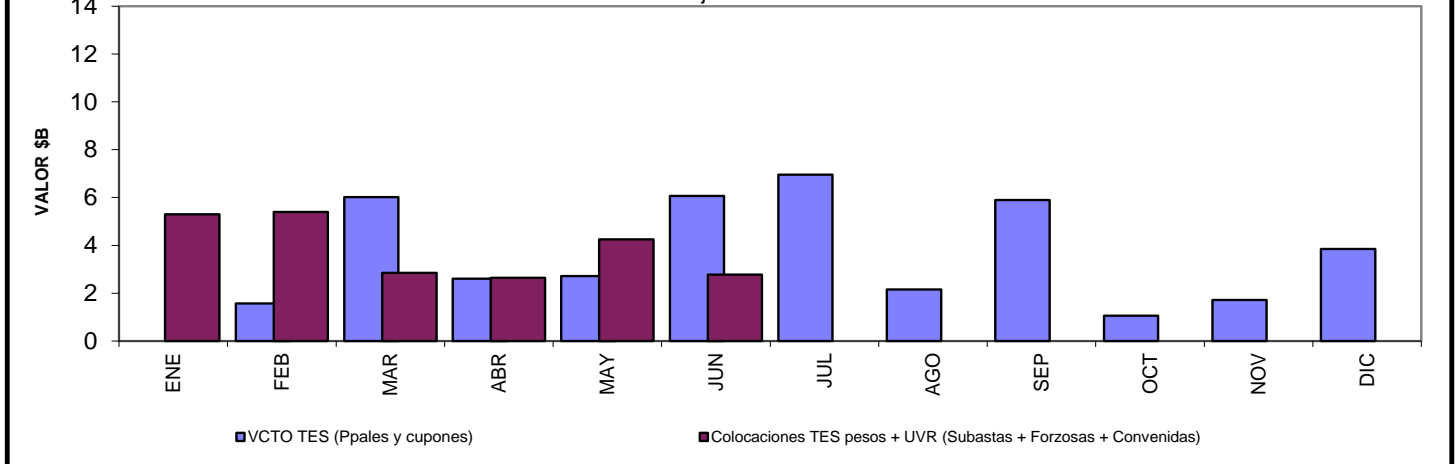

Cuadro 4
Saldos de deuda pública y Tenedores

Denominación	Plazo	Vencimiento				TOTAL	
		Vence 2020		Vence después		Saldo en Circulación	
		Saldo en Circulación (\$mm)	Participación	Saldo en Circulación (\$mm)	Participación	Saldo en Circulación (\$mm)	Participación
PESOS	<365 Días	\$ 12'248.6	3.7%	\$ 3'600.0	1.1%	\$ 15'848.6	4.8%
	1	\$ -	0.0%	\$ 33'486.5	10.2%	\$ 33'486.5	10.2%
	4	\$ -	0.0%	\$ 25'779.2	7.9%	\$ 25'779.2	7.9%
	5	\$ -	0.0%	\$ 19'952.8	6.1%	\$ 19'952.8	6.1%
	6	\$ -	0.0%	\$ 28'779.0	8.8%	\$ 28'779.0	8.8%
	7	\$ -	0.0%	\$ 39'702.7	12.1%	\$ 39'702.7	12.1%
	10	\$ -	0.0%	\$ 19'279.1	5.9%	\$ 19'279.1	5.9%
	12	\$ -	0.0%	\$ 20'041.0	6.1%	\$ 20'041.0	6.1%
	14	\$ -	0.0%	\$ 14'834.5	4.5%	\$ 14'834.5	4.5%
	Total		\$ 12'248.6	3.7%	\$ 205'454.8	62.6%	\$ 217'703.5
UVR	<365 Días	\$ -	0.0%	\$ 13'665.8	4.2%	\$ 13'665.8	4.2%
	2	\$ -	0.0%	\$ 28'788.4	8.8%	\$ 28'788.4	8.8%
	4	\$ -	0.0%	\$ 10'845.7	3.3%	\$ 10'845.7	3.3%
	6	\$ -	0.0%	\$ 18'171.8	5.5%	\$ 18'171.8	5.5%
	8	\$ -	0.0%	\$ 727.2	0.2%	\$ 727.2	0.2%
	12	\$ -	0.0%	\$ 11'552.8	3.5%	\$ 11'552.8	3.5%
	14	\$ -	0.0%	\$ 16'018.8	4.9%	\$ 16'018.8	4.9%
	16	\$ -	0.0%	\$ 7'437.7	2.3%	\$ 7'437.7	2.3%
	28	\$ -	0.0%	\$ 3'499.4	1.1%	\$ 3'499.4	1.1%
	Total		\$ -	0.0%	\$ 110'707.6	33.7%	\$ 110'707.6
Total		\$ 12'248.6	3.7%	\$ 316'162.5	96.3%	\$ 328'411.1	100.0%

* Datos actualizados al 26 jun 2020

Fuente: Banco de la República

Cuadro 7

Montos Negociados Mercado Secundario TES

Miles de millones de pesos

	SEN					MEC				
	TF	DOL	IPC	UVR	Total	TF	DOL	IPC	UVR	Total
Promedio Diario Semana Actual	561.38	0.00	0.00	1.47	562.84	598.33	0.00	0.00	1.36	599.69
Semana Anterior	695.75	0.00	0.00	1.47	697.22	640.78	0.00	0.00	0.81	641.59
Diferencia	-134.38	0.00	0.00	0.00	-134.37	-42.45	0.00	0.00	0.55	-41.90
Trimestre Anterior	770.00	0.00	0.00	0.40	770.40	525.75	0.00	0.00	0.73	526.48
Diferencia	-208.63	0.00	0.00	1.07	-207.56	72.58	0.00	0.00	0.17	73.21

Fuente: BVC. Datos al 26 de junio del 2020

Gráfico 2*
Curvas UVR Spot
19 jun 2020 y 26 jun 2020

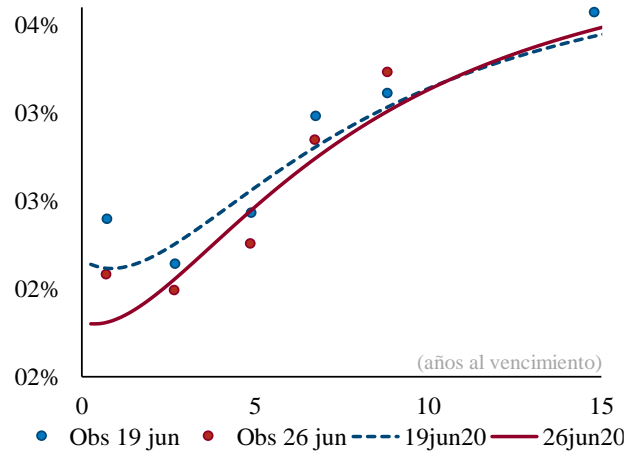

Cambios en la curva por plazo			
2 años	3 años	5 años	10 años
-23	-18	-11	-1

Cifras en puntos básicos

Fuente: SEN y MEC. Cálculos: Análisis de Mercados

* Las curvas se calcularon mediante la metodología de Nelson & Siegel

Cuadro 8

Expectativas de inflación

Expectativas de Inflación

Plazo	Inflación Anual /1	DTF /1	TES TF - TES UVR /2				
			Semana Actual 26-jun	Semana Anterior 19-jun	Diferencia pbs.	Trimestre Anterior 31-mar	Diferencia pbs.
3 Meses	3.96%	4.47%	0.95%	0.70%	15.22	2.42%	-172.34
6 Meses	4.04%	4.47%	1.02%	0.78%	14.24	2.57%	-179.71
9 Meses	4.15%	4.51%	1.09%	0.86%	13.30	2.68%	-182.49
12 Meses	3.96%	4.50%	1.16%	0.93%	12.39	2.76%	-182.60

/1 Según encuesta trimestral de expectativas de Abril del 2020

/2 Diferencia en Curva Spot

/3 Fuente: Banco de la República

Cuadro 9

Bonos República de Colombia

BONOS EN DOLARES	jul-21	mar-23	feb-24	may-24	ene-26	abr-27	mar-29	ene-30	abr-31	sep-37	ene-41	feb-44	sep-45	may-49	may-51
Spread Actual	156	199	219	261	247	250	275	260	262	341	325	314	301	293	283
Spread Semana Anterior	166	202	216	257	244	248	273	256	256	326	308	298	285	277	268
Diferencia Semana Anterior	-10	-3	3	4	3	2	2	4	6	15	17	16	16	16	15
Precio Actual	103	101	105	119	108	105	109	98	98	135	123	118	111	115	99
Precio Semana Anterior	103	101	105	119	108	105	108	98	98	137	124	120	112	117	100
Diferencia Semana Anterior	7	14	1	-12	0	11	23	6	-3	-121	-138	-124	-121	-121	-98
Rendimiento Actual	1.8	2.2	2.5	2.9	2.9	3.0	3.4	3.2	3.3	4.4	4.4	4.4	4.3	4.3	4.2
Rendimiento Semana Anterior	1.9	2.3	2.5	2.9	2.9	3.0	3.4	3.2	3.3	4.3	4.3	4.3	4.2	4.2	4.2
Diferencia Semana Anterior	-1.10	-0.50	-0.10	0.10	-0.10	-0.20	-0.30	-0.10	0.10	0.80	0.80	0.80	0.80	0.60	0.50

Spread en p.b.

Fuente: Minhacienda

ANEXO 7: MERCADO DE RENTA VARIABLE**Cuadro 1**

Comportamiento de la Bolsa de Valores de Colombia			
	Volumen Transado*	COLCAP	Variación (%)**
23-jun	130,251	1.143,28	-1,56%
24-jun	70,135	1.125,48	-3,09%
25-jun	62,048	1.125,03	-3,13%
26-jun	48,218	1.110,65	-4,37%

* Millones de pesos

**Variación respecto último dato semana anterior

Fuente: BVC.

ANEXO 8: MERCADOS INTERNACIONALES

Gráfico 1
INDICE VIX (Promedio móvil 5 días)

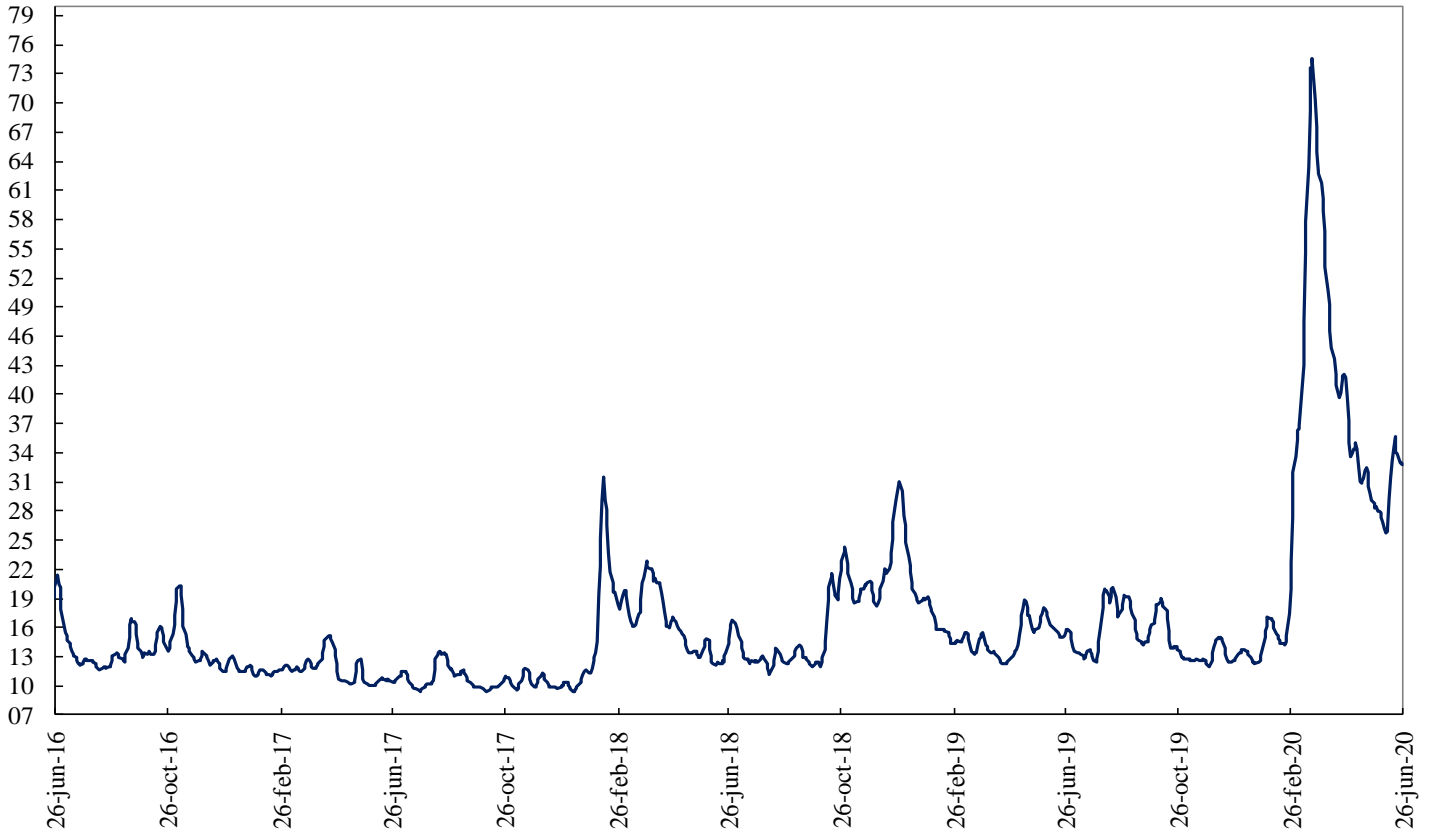

Fuente: Bloomberg

ANEXO 9: FLUJOS CAMBIARIOS

Gráfico 1. Flujo de Divisas de la Balanza Comercial
Flujos Mensuales (Millones de Dólares)

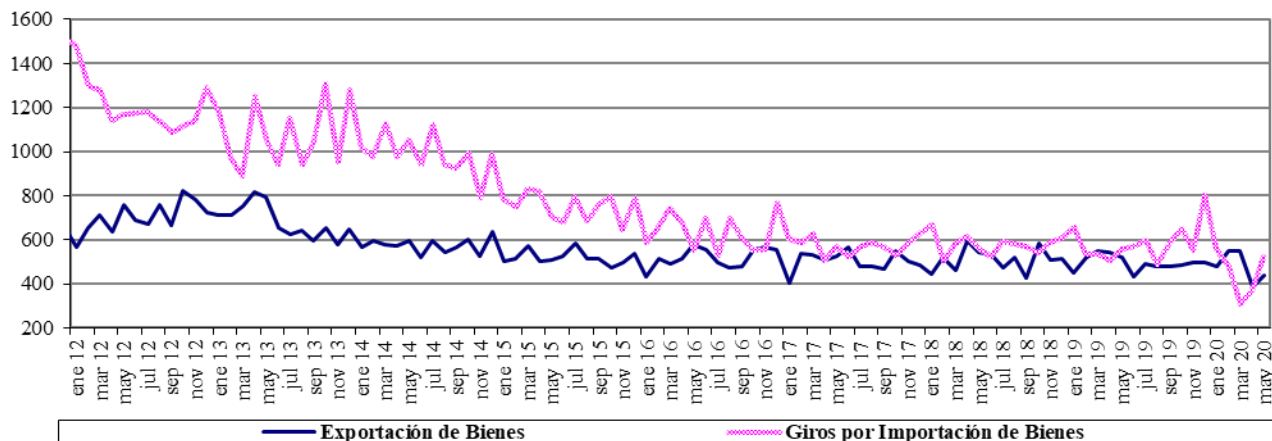

Fuente : Balanza Cambiaria - Banco de la República

Gráfico 2. Otros Giros financieros netos
Flujos Mensuales (Millones de Dólares)

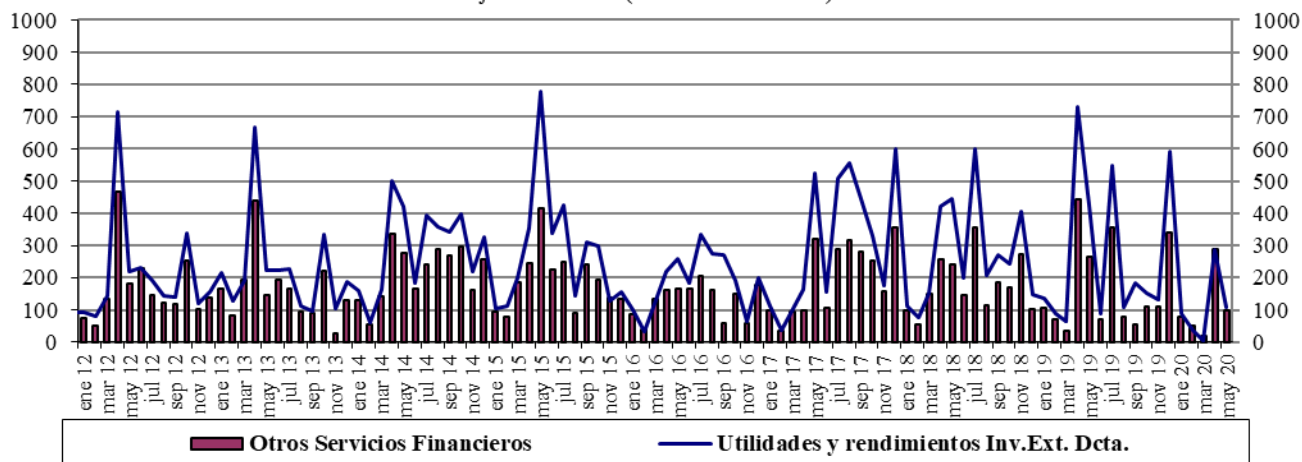

Fuente : Balanza Cambiaria - Banco de la República

Gráfico 3. Ingresos Netos por Transferencias, Donaciones y Remesas de Trabajadores
Flujos Mensuales (Millones de Dólares)

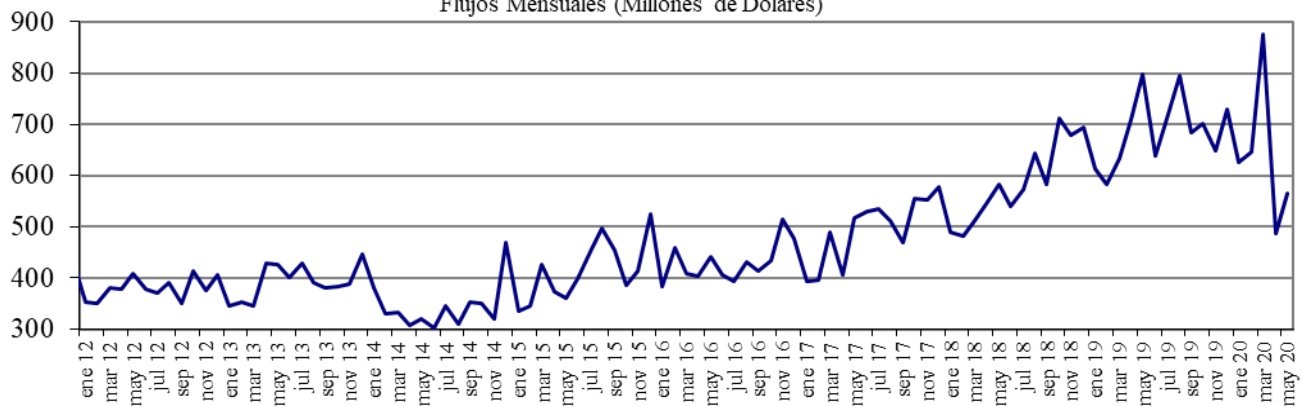

Fuente : Balanza Cambiaria - Banco de la República

Gráfico 4. Endeudamiento Neto del Sector Privado
Flujos Mensuales (Millones de Dólares)

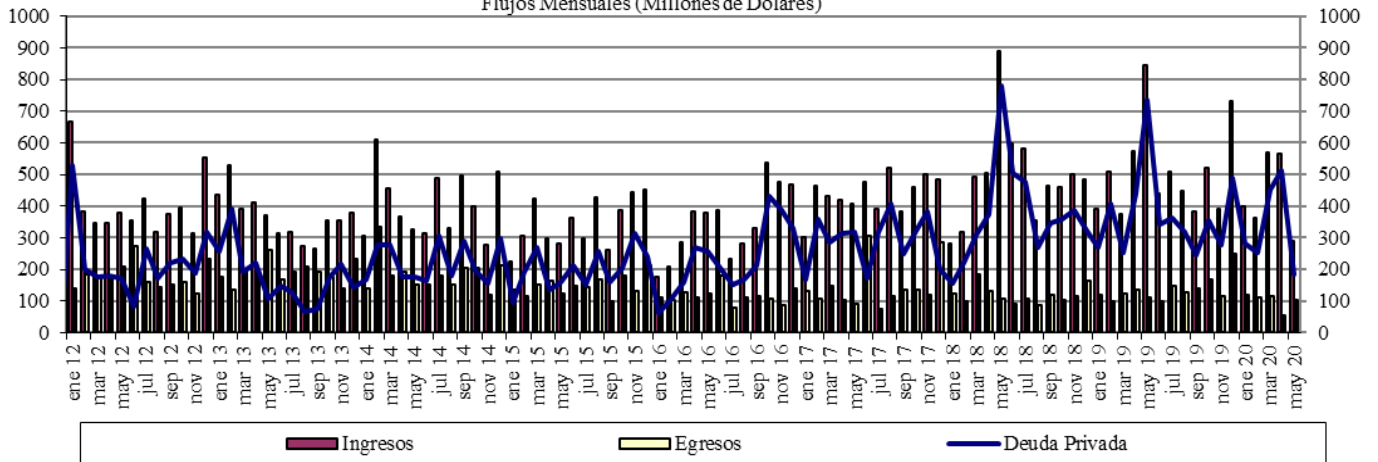

Fuente : Balanza Cambiaria - Banco de la República

Gráfico 5. Giro de Divisas por Pago de Deuda Privada
Flujos Mensuales (Millones de Dólares)

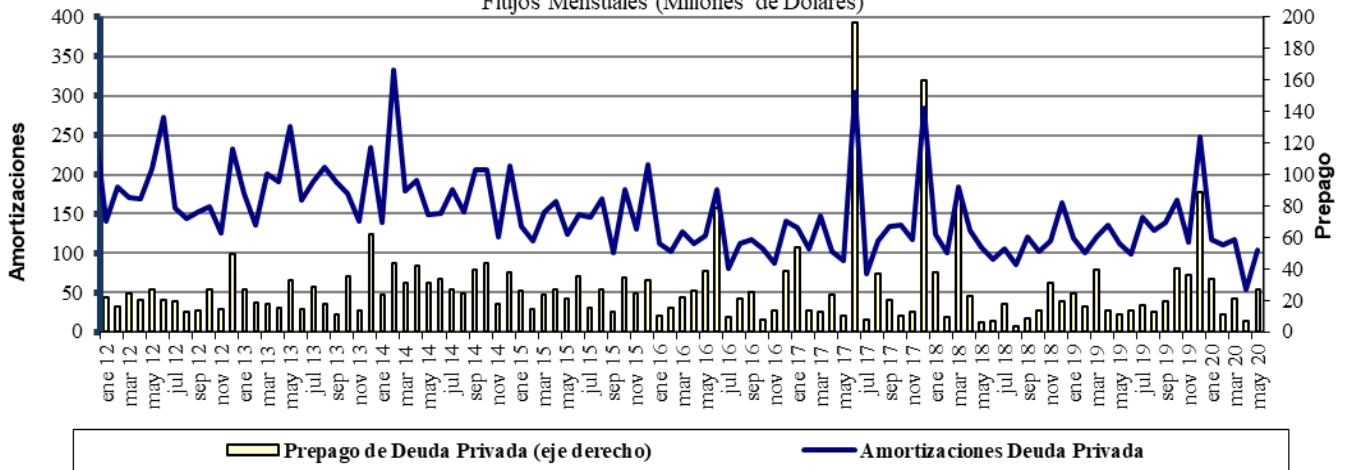

Fuente : Balanza Cambiaria - Banco de la República

ANEXO 10: FUENTES DE LA BASE MONETARIA E INTERVENCIÓN EN EL MERCADO CAMBIARIO

Cuadro 1

Fuentes de la Base Monetaria

Miles de millones de pesos

Variación Anual ^{1/}

Concepto	ene-19	feb-19	mar-19	abr-19	may-19	jun-19	jul-19	ago-19	sep-19	oct-19	nov-19	dic-19	ene-20	feb-20	mar-20	abr-20	may-20	
I. Gobierno	-448	-7.046	-10.887	-6.513	-10.122	-13.569	-13.753	-10.987	-3.954	-6.513	-2.700	-2.147	3.070	7.094	15.327	13.012	3.079	
Traslado utilidades en pesos	761	761	2.015	2.015	2.015	2.015	2.015	2.015	2.015	2.015	2.015	2.015	2.015	2.015	6.998	6.998	6.998	
Depósitos en el Banco de la República	-1.209	-7.807	-12.903	-8.529	-12.138	-15.584	-15.769	-13.003	-5.970	-8.529	-4.715	-4.162	1.054	5.079	8.329	6.014	-3.918	
Depósitos remunerados de control monetario	0	0	0	0	0	0	0	0	0	0	0	0	0	0	0	0	0	
II. TES Regulación	-5.255	-3.697	-2.272	-2.298	-2.322	-448	834	792	960	7.473	7.415	7.665	8.913	8.075	8.622	9.372	9.279	
Compras definitivas	735	2.297	3.735	3.735	3.735	5.610	7.000	7.000	7.000	8.500	8.500	8.500	9.747	8.938	9.499	10.336	10.336	
Ventas definitivas	-5.054	-5.054	-5.054	-5.054	-5.054	-5.054	-5.054	-5.054	-5.054	0	0	0	0	0	0	0	0	
Vencimiento ^{2/}	-936	-939	-953	-978	-1.003	-1.003	-1.112	-1.153	-985	-1.027	-1.084	-834	-834	-863	-877	-964	-1.057	
III. OPERACIONES DE LIQUIDEZ BR	7.655	8.044	9.081	3.182	11.676	15.781	11.221	7.565	1.401	2.585	-1.353	-515	-8.009	-6.746	-13.284	-2.328	-13.162	
Expansión ^{3/}	7.896	7.936	9.125	3.274	11.649	16.154	11.094	7.576	1.631	2.280	-1.551	-528	-8.137	-6.212	-1.097	2.641	-10.870	
Contracción ^{4/}	-241	108	-43	-93	27	-373	127	-11	-229	305	197	13	128	-534	-12.187	-4.969	-2.292	
IV. Divisas ^{5/}	2.559	6.917	7.970	9.028	9.028	9.028	9.028	9.028	9.028	9.027	9.027	7.749	6.469	2.111	-600	-1.658	7.874	
Opciones put para control de volatilidad	0	0	0	0	0	0	0	0	0	0	0	0	0	0	0	0	0	
Opciones call para desacumulación de reservas	0	0	0	0	0	0	0	0	0	0	0	0	0	0	0	0	0	
Opciones put para acumulación de reservas	2.559	3.802	4.854	5.913	5.913	5.913	5.913	5.913	5.913	5.912	5.912	4.634	3.354	2.111	1.058	0	0	
Subasta de compra directa	0	0	0	0	0	0	0	0	0	0	0	0	0	0	0	0	0	
Subasta de venta directa	0	0	0	0	0	0	0	0	0	0	0	0	0	0	0	0	0	
Intervención discrecional	0	0	0	0	0	0	0	0	0	0	0	0	0	0	0	0	0	
Venta de divisas al Gobierno	0	0	0	0	0	0	0	0	0	0	0	0	0	0	0	0	0	
Compra de divisas al Gobierno	0	3.116	3.116	3.116	3.116	3.116	3.116	3.116	3.116	3.116	3.116	3.116	3.116	0	0	0	7.865	
FX swaps	0	0	0	0	0	0	0	0	0	0	0	0	0	0	-1.658	-1.658	8	
V. Títulos de deuda privada ^{6/}	0	0	0	0	0	0	0	0	0	0	0	0	0	0	0	5.247	8.380	7.951
Compras Definitivas	0	0	0	0	0	0	0	0	0	0	0	0	0	0	5.259	8.669	8.669	
Ventas Definitivas	0	0	0	0	0	0	0	0	0	0	0	0	0	0	0	0	0	
Vencimiento ^{2/}	0	0	0	0	0	0	0	0	0	0	0	0	0	0	-13	-288	-718	
VI. Otros ^{7/}	1.589	1.559	1.425	1.558	2.762	1.631	1.769	1.691	1.857	1.737	1.741	1.620	1.750	1.713	1.532	1.044	1.395	
Variación total de la Base	6.100	5.777	5.316	4.957	11.021	12.423	9.099	8.089	9.292	14.309	14.131	14.373	12.193	12.248	16.843	27.822	16.415	
Saldo Base Monetaria	90.830	89.357	89.772	88.165	93.088	95.499	94.309	93.374	93.681	97.658	100.827	112.454	103.023	101.604	106.615	115.987	109.504	

1/ Estas cifras corresponden al cierre del mes calendario

2/ Incluye cupon y principal.

3/ Incluye repos a un día, *overnight* y a mediano plazo.

4/ Incluye contracción a un día y a plazo.

5/ No se incluyen las operaciones con organismos internacionales.

6/ Este valor corresponde a la expansión o contracción monetaria generada por las compras o ventas de títulos de deuda privada, por tanto, no coincide con el valor nominal de los mismos.

7/ Dentro del rubro "otros" se incluye el efecto monetario del PyG del Banco. Además, se incluye la contracción y/o expansión monetaria generada por la liquidación de las operaciones en el mercado cambiario pactadas a través de contratos NDF por el BR.

Fuente: Banco de la República

Operaciones de Compra - Venta de Divisas del Banco de la República en el mercado de contado
(Millones de Dólares)

Concepto	2020					
	Ene	Feb	Mar	Abr	May	Acumulado Ene-May
Compras	0.0	0.0	0.0	0.0	2,399.7	2,399.7
Opciones Put	0.0	0.0	0.0	0.0	0.0	0.0
Para Acumulación de Reservas Internacionales	0.0	0.0	0.0	0.0	0.0	0.0
Para el Control de la Volatilidad	0.0	0.0	0.0	0.0	0.0	0.0
Subastas de Compra Directa	0.0	0.0	0.0	0.0	0.0	0.0
Intervención Discrecional	0.0	0.0	0.0	0.0	0.0	0.0
Vencimiento de Fx Swaps	0.0	0.0	0.0	0.0	399.7	399.7
Gobierno Nacional	0.0	0.0	0.0	0.0	2,000.0	2,000.0
Ventas	0.0	0.0	399.7	0.0	0.0	399.7
Opciones Call	0.0	0.0	0.0	0.0	0.0	0.0
Para Desacumulación de Reservas Internacionales	0.0	0.0	0.0	0.0	0.0	0.0
Para el Control de la Volatilidad	0.0	0.0	0.0	0.0	0.0	0.0
FX Swaps	0.0	0.0	399.7	0.0	0.0	399.7
Gobierno Nacional	0.0	0.0	0.0	0.0	0.0	0.0
Compras Netas en el mercado de contado	0.0	0.0	-399.7	0.0	2,399.7	2,000.0

Fuente: Banco de la República

Operaciones de Compra - Venta de Divisas del Banco de la República a través de contratos forward con cumplimiento financiero
(Millones de Dólares)

Concepto	2020					
	Ene	Feb	Mar	Abr	May	Acumulado Ene-May
Ventas a través de contratos forward con cumplimiento financiero	0.0	0.0	1,297.4	1,977.9	1,668.1	4,943.4

Fuente: Banco de la República

ANEXO 11: COMPOSICIÓN DE LAS RESERVAS INTERNACIONALES

Cuadro 1. COMPOSICIÓN DE LAS RESERVAS INTERNACIONALES *
2019-2020

Descripción	(Millones de US\$)							
	31-dic-19		29-may-20		26-jun-20		Variación	
	Valor	Part. % en las Reservas Brutas	Valor	Part. % en las Reservas Brutas	Valor	Part. % en las Reservas Brutas	Mensual corrido	Año corrido
1. RESERVAS BRUTAS	53,174	100.00%	56,368	100.00%	56,592	100.00%	225	3,418
Efectivo en caja	2	0.00%	2	0.00%	2	0.00%	0	0
Depósitos a la orden	158	0.30%	154	0.27%	154	0.27%	0	-4
Inversiones	49,550	93.18%	49,942	88.60%	53,196	94.00%	3,254	3,646
-Portafolio directo	35,053	65.92%	36,486	64.73%	39,707	70.16%	3,221	4,653
-Portafolio en administración	14,496	27.26%	13,456	23.87%	13,489	23.84%	33	-1,007
Valores por cobrar venta de inversiones	797	1.50%	3,477	6.17%	873	1.54%	-2,604	75
Oro	679	1.28%	723	1.28%	271	0.48%	-451	-408
-En caja	0	0.00%	0	0.00%	0	0.00%		
-En custodia	679	1.28%	723	1.28%	271	0.48%	-451	-408
Fondo Monetario Internacional	1,447	2.72%	1,530	2.72%	1,537	2.72%	7	90
-DEGs	884	1.66%	852	1.51%	855	1.51%	4	-28
-Posición de reserva	564	1.06%	679	1.20%	682	1.21%	3	118
Fondo Latinoamericano de Reservas	540	1.02%	540	0.96%	559	0.99%	19	19
-Aportes	520	0.98%	520	0.92%	539	0.95%	19	19
-Pesos Andinos	20	0.04%	20	0.04%	20	0.04%	0	0
Convenios Internacionales	1	0.00%	0	0.00%	0	0.00%	0	-1
2. PASIVOS DE CORTO PLAZO (a)	7	0.01%	6	0.01%	5	0.01%	-1	-2
Convenios internacionales	0	0.00%	0	0.00%	0	0.00%	0	0
Bancos del Exterior	0	0.00%	0	0.00%	0	0.00%	0	0
Fondo Latinoamericano de Reservas FLAR	0	0.00%	0	0.00%	0	0.00%	0	0
Valores por pagar compra inversiones	0	0.00%	0	0.00%	0	0.00%	0	0
Dptos. Por Invs. Ext. De Portafolio Dcto. 4814 de 2007.	0	0.00%	0	0.00%	0	0.00%	0	0
Intereses causados de los pasivos	7	0.01%	6	0.01%	5	0.01%	-1	-2
3. RESERVAS NETAS (1 menos 2)	53,167	99.99%	56,362	99.99%	56,587	99.99%	225	3,420

* Reservas Internacionales a precios de mercado. Incluye causaciones y valuaciones.

** A partir del 4 de junio de 2019 los recursos en dólares del Gobierno en el Banco de la República se registran en cuentas diferentes a las de las reservas internacionales, y a partir del 17 de diciembre de 2019, la totalidad de los recursos en moneda extranjera del Gobierno en el Banco de la República se contabilizan por fuera del balance del Banco, por tanto no hacen parte de las reservas internacionales. El 4 de mayo de 2020 el Banco de la República aumentó las reservas internacionales mediante la compra directa de USD 2.000 millones al Gobierno Nacional. Cifras provisionales.

Fuente: Banco de la República