

Semana 26

INFORME DE MERCADOS FINANCIEROS

27 de Junio de 2019

Este es un documento de trabajo informativo. Su contenido no compromete al Banco de la República ni a su Junta Directiva.

Únicamente incluye las operaciones de los establecimientos de crédito en Colombia para agregados monetarios y crediticios. Por tanto no se tienen en cuenta las operaciones de sus sucursales en el exterior.

1. Comportamiento de las tasas de interés

a. Tasas de interés de los mercados monetarios, de crédito y de deuda pública

Tasas (e.a) 1/	Fecha 21-jun-19	Monto semanal MM de pesos	Monto promedio de captaciones semanales				Variación (pb)			
			año 2018	Corrido 2019	1 semana	1mes	13 semanas	año corrido	año completo	
Intervención BR	4,25	n.a	n.a	n.a	0	0	0	0	0	0
IBR Overnight	4,25	n.a	n.a	n.a	0	0	0	1	0	0
IBR 1 mes (Tasa fija de OIS)	4,25	n.a	n.a	n.a	0	0	0	0	0	0
IBR 3 meses (Tasa fija de OIS)	4,15	n.a	n.a	n.a	-5	-11	-11	-12	-10	-10
IBR 6 meses (Tasa fija de OIS)	4,09	n.a	n.a	n.a	-4	-19	-20	-22	-16	-16
Pasivas										
TIB	4,27	3.672	3.756	3.620	0	0	1	2	1	1
DTF 2/	4,40	770	959	983	-10	-7	-11	-14	-16	-16
Captación < 90 días 3/	2,35	67	71	73	22	3	47	-23	25	25
Captación a 90 días 3/	4,41	801	990	1.001	-6	-8	-9	-12	-15	-15
Captación 91-179 días 3/	4,63	656	486	449	-8	-10	-4	-8	-20	-20
Captación a 180 días 3/	4,78	548	504	603	-2	-8	-12	-6	-17	-17
Captación a 181-360 días 3/	5,26	784	927	1.055	-3	-6	-15	13	0	0
Captación > 360 días 3/	5,63	1.294	684	995	4	0	-17	10	6	6
Total captación de CDT	5,00	4.151	3.663	4.176	11	-8	-10	25	9	9
Monto promedio de desembolsos semanales										
	14-jun-19	Monto semanal	año 2018	Corrido 2019	1 semana	1mes	13 semanas	año corrido	año completo	
Activas										
Comercial 4/	9,20	2.897	2.891	2.779	32	-6	17	27	-44	-44
Tesorería	9,72	56	88	69	55	34	-51	261	-50	-50
Preferencial	7,63	1.267	1.420	1.330	-39	-12	13	-24	-31	-31
Ordinario	10,45	1.574	1.383	1.379	18	-10	-5	31	-42	-42
Consumo 5/	17,41	1.513	1.344	1.494	-30	-8	-69	63	-89	-89
Consumo sin libranza	19,20	963	721	844	-49	-56	-79	100	-130	-130
Consumo a través de libranza	14,27	550	623	650	30	-3	-78	-65	-125	-125
Tarjeta de crédito 6/	24,80	826	682	697	-197	50	-205	-265	-377	-377
Vivienda 7/	10,44	235	271	251	-13	0	3	5	-24	-24
Microcrédito	37,36	126	117	121	93	34	29	115	24	24
Activa Ponderada 8/	12,04	-	-	-	62	-33	0	115	-37	-37
Comercial BR 9/	9,19	-	-	-	32	-7	18	21	-43	-43
Pasivas										
Pasiva Ponderada	3,51	n.a	n.a	n.a	-3	-133	-108	-15	-60	-60
Ahorro 10/	2,41	n.a	n.a	n.a	2	0	5	20	9	9
Deuda Pública 11/										
	21-jun-19	Monto semanal	año 2018	Corrido 2019	1 semana	1mes	13 semanas	año corrido	año completo	
Menor a 1 año (TES Sep 2019)	4,21	205	961	583	-3	-12	-8	-48	-61	-61
1 año (TES Jul 2020)	4,20	546	2.823	2.017	-1	-26	-42	-90	-103	-103
3 años (TES May 2022)	4,78	5.374	2.252	3.746	-11	-49	-48	-84	-99	-99
5 años (TES Jul 2024)	5,17	3.012	3.467	3.090	-13	-65	-49	-95	-99	-99
6 años (TES Nov 2025)	5,54	2.034	4.215	2.595	-11	-63	-41	-88	-97	-97
11 años (TES Sep 2030)	6,11	679	189	601	-10	-68	-40	-81	-82	-82
13 años (TES Jun 2032)	6,36	1.062	2.131	1.342	-1	-59	-34	-77	-76	-76

Fuente: Banco de la República y Bloomberg. Cálculos con información de los formatos 088 y 441 de la Superintendencia Financiera de Colombia.

1/ La tasa de intervención corresponde a la tasa diaria mientras que las demás corresponden al promedio semanal.

2/ El cálculo de la DTF se hace sobre las captaciones a 90 días de los Bancos, Corporaciones Financieras y Compañías de Financiamiento Comercial. La DTF que se presenta corresponde a la calculada en la respectiva fecha con información del viernes anterior hasta el jueves de misma semana y tiene vigencia para la siguiente semana.

3/ Las tasas de captación corresponden a la información de CDT por plazos. Incluye la información para el total de sistema financiero.

4/ Promedio ponderado por monto de las tasa de crédito ordinarios, preferenciales y de tesorería.

5/ No incluye tarjetas de crédito.

6/ Calculada sin tener en cuenta consumos a 1 mes y avances en efectivo. Incluye tarjetas a personas y a empresas

7/ Corresponde al promedio ponderado de los créditos desembolsados para adquisición de vivienda en pesos y en UVR. Antes de realizar el promedio ponderado a la tasa de los créditos en UVR se le suma la variación anual promedio de la UVR de la respectiva semana. No incluye vivienda VIS

8/ Calculado como el promedio ponderado por monto de las tasas de crédito de consumo, preferencial, ordinario y tesorería. Debido a la alta rotación del crédito de tesorería, su ponderación se estableció como la quinta parte de su desembolso semanal.

9/ Promedio ponderado por monto de las tasa de crédito ordinarios, preferenciales y un quinto del desembolso de tesorería.

10/ Incluye el rendimiento de los depósitos de ahorro ordinarios activos y las cuentas AFC.

11/ TES tasa fija en pesos. Las tasas corresponden al promedio ponderado por monto de las negociaciones en SEN y MEC.

b. Tasas de intervención del BR, Interbancaria, DTF (Semana Cálculo) e IBR

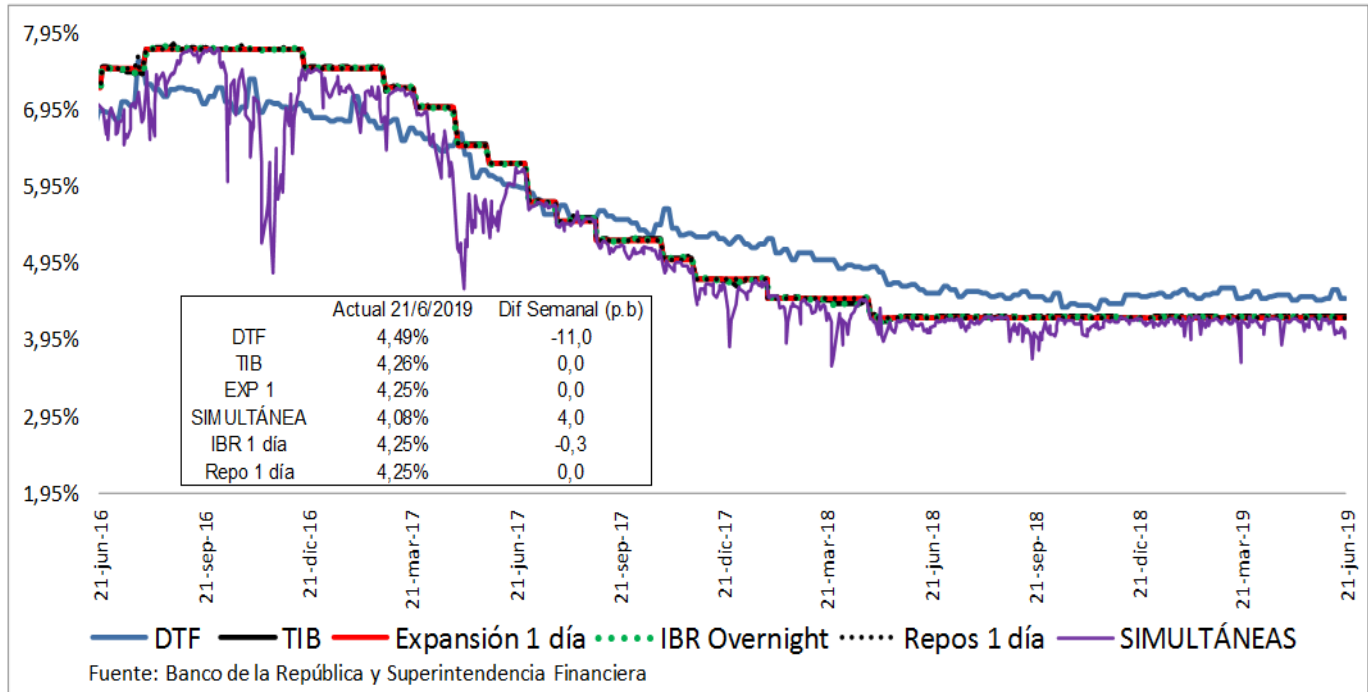

c. Tasas de interés activas por tipo de préstamo Nominales

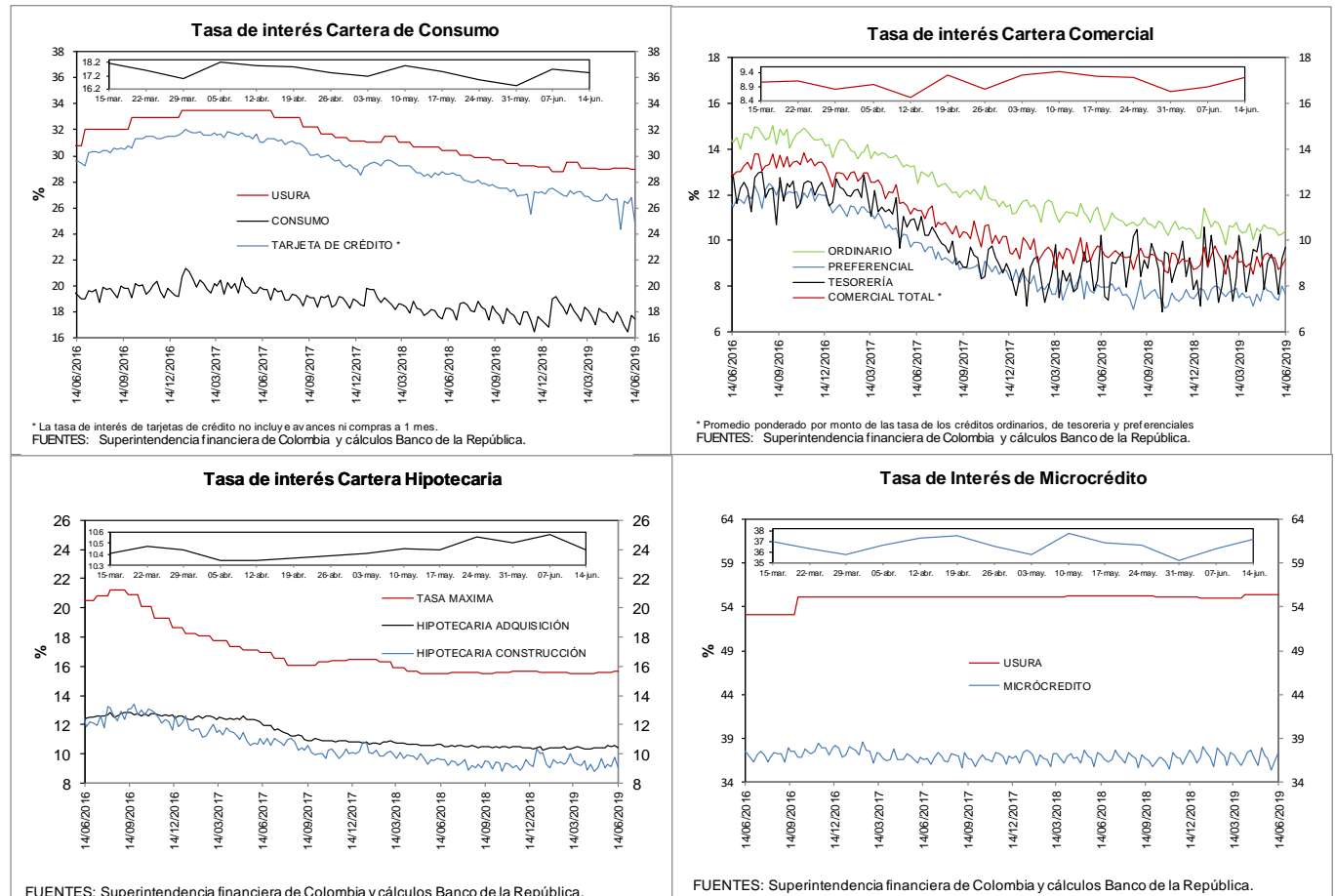

e. *Tasas de interés de intervención del BR, tasa de interés ponderada de captación del sistema financiero, DTF y tasa de colocación total del sistema financiero*

Promedio móvil de orden 4

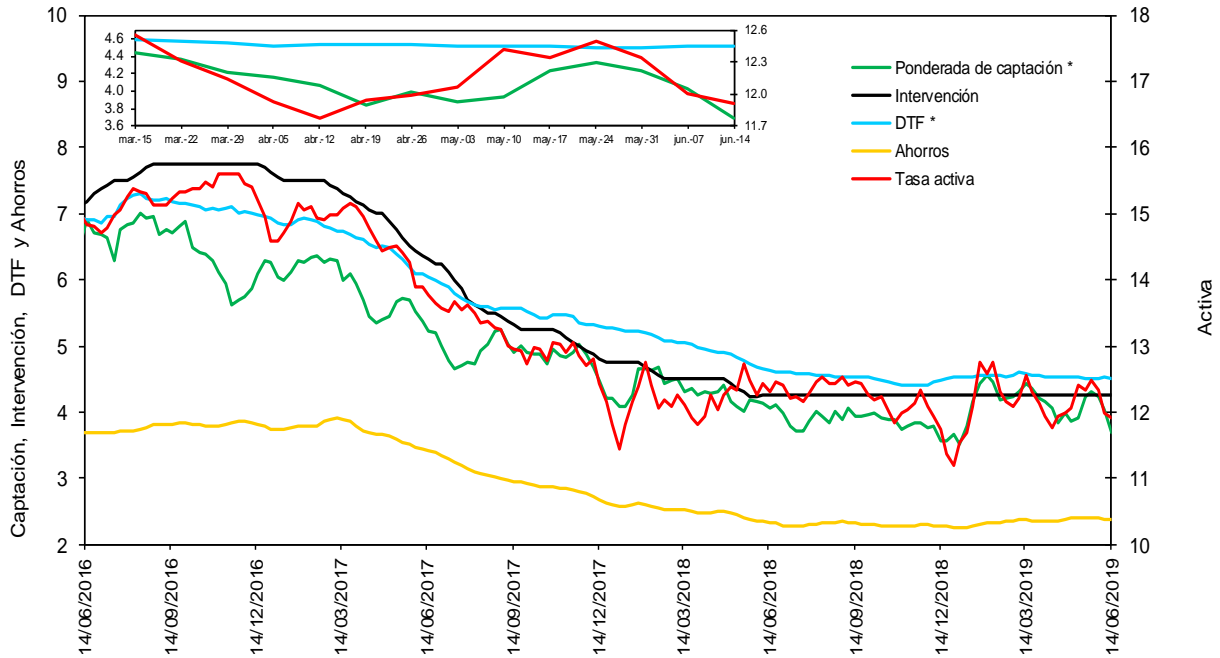

* La DTF está adelantada una semana, es decir no corresponde a la tasa vigente para la semana en cuestión sino a la tasa vigente para la semana siguiente, para que sea comparable con la tasa ponderada de captación de este gráfico.

Fuentes: Banco de la República. Cálculos con información de la Superintendencia Financiera de Colombia.

f. *Tasas de interés de deuda pública*

Tasas Cero Cupón de TES en Pesos y Tasa de Referencia del BR

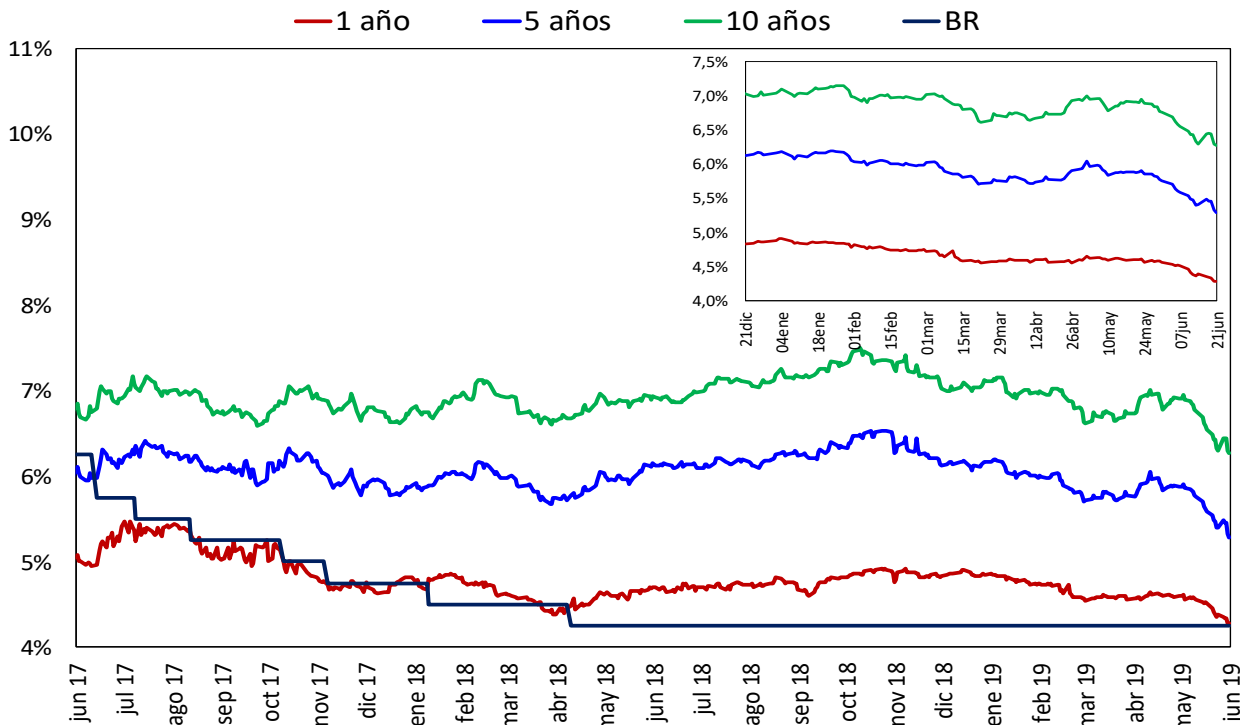

Fuente: SEN y MEC, cálculos DODM

2. Liquidez primaria y mercado monetario

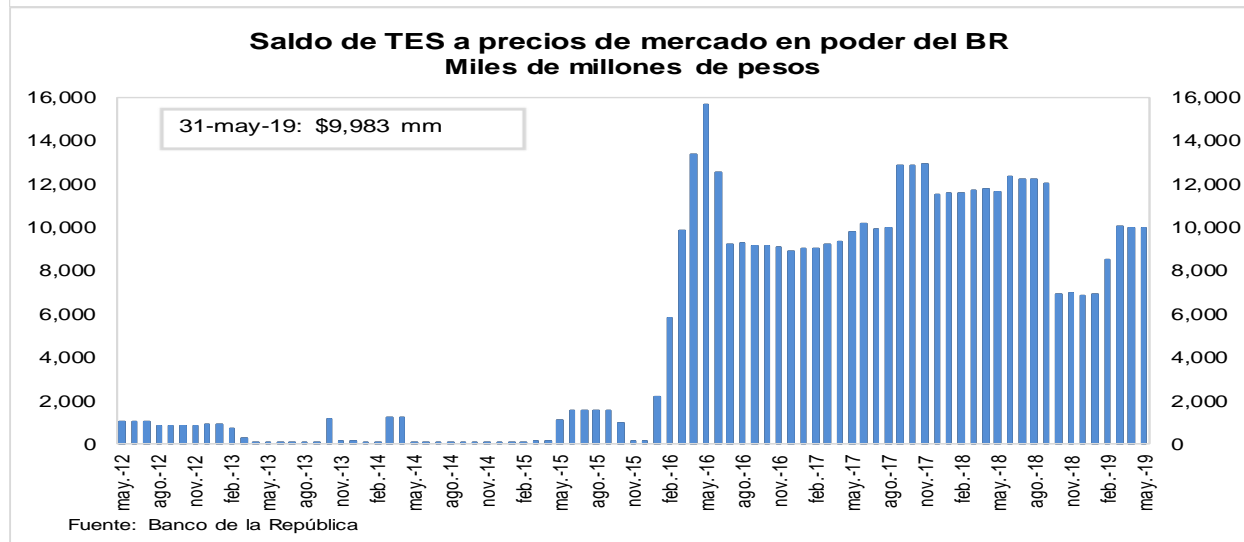
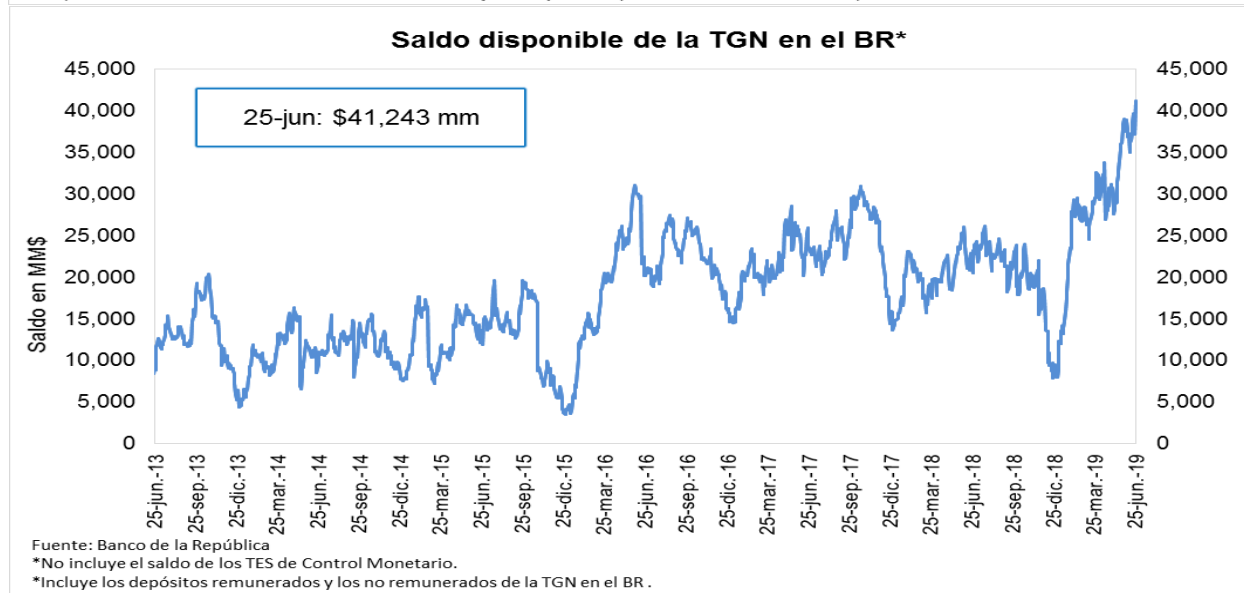
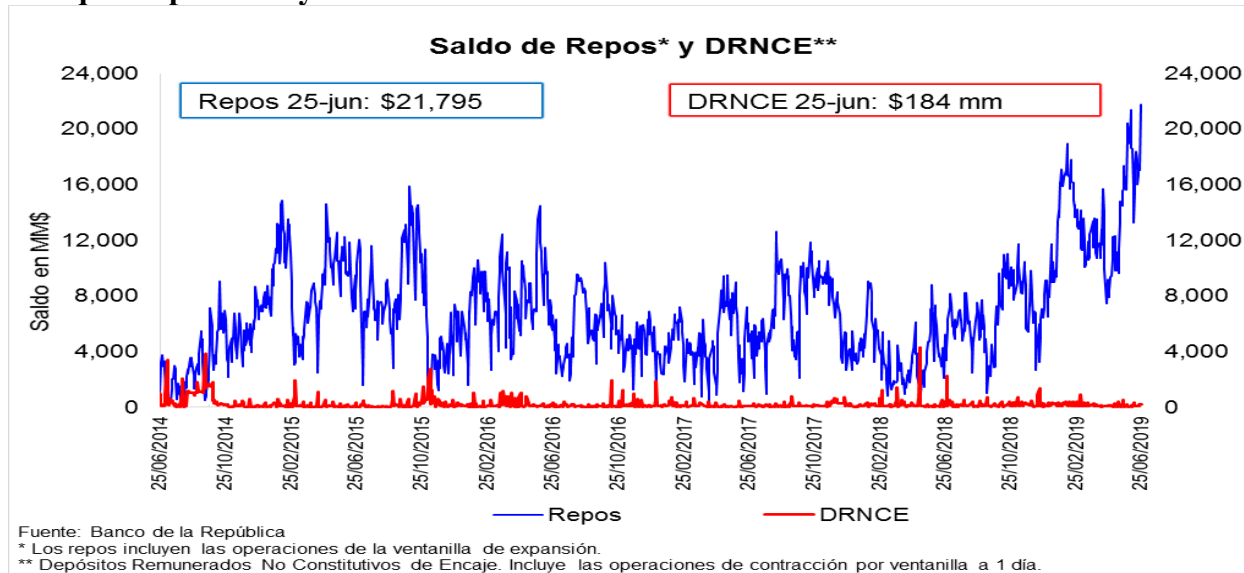

3. Pasivos del sistema financiero consolidado y mercado de depósito

a. M1, M3 Y PSE

OFERTA MONETARIA AMPLIADA ^{1/}

Miles de millones de pesos y porcentajes

Concepto	Saldo a junio 14 2019	VARIACIONES									
		SEMANAL		ULTIMAS 4 SEM		ULTIMAS 13 SEM		CORRIDO AÑO		ANUAL	
		ABS	%	ABS	%	ABS	%	ABS	%	ABS	%
OFERTA MONETARIA AMPLIADA- M3	512,447	1,216	0.2	6,227	1.2	10,313	2.1	8,043	1.6	39,385	8.3
1. Efectivo	60,468	-370	-0.6	966	1.6	959	1.6	-3,909	-6.1	8,141	15.6
2. Pasivos Sujetos a Encaje	451,979	1,586	0.4	5,262	1.2	9,354	2.1	11,952	2.7	31,244	7.4
Cuenta Corriente	46,992	-1,278	-2.6	40	0.1	-1,509	-3.1	-5,027	-9.7	2,097	4.7
Ahorros	186,236	-704	-0.4	4,920	2.7	7,459	4.2	5,906	3.3	20,768	12.6
CDT + Bonos	202,111	-139	-0.1	1,067	0.5	2,778	1.4	12,096	6.4	5,982	3.0
CDT menor a 18 meses	87,823	-328	-0.4	-442	-0.5	385	0.4	6,554	8.1	4,118	4.9
CDT mayor a 18 meses	85,628	198	0.2	1,039	1.2	1,975	2.4	4,615	5.7	-130	-0.2
Bonos	28,660	-9	0.0	469	1.7	418	1.5	928	3.3	1,994	7.5
Depósitos Fiduciarios (impuestos y otros conceptos)	11,688	4,033	52.7	-975	-7.7	487	4.3	1,263	12.1	1,906	19.5
Depósitos a la Vista	4,951	-326	-6.2	210	4.4	139	2.9	-2,286	-31.6	491	11.0
Repos con el Sector Real	0	-	-	-	-	-	-	-	-	-	-
ITEM DE MEMORANDO											
M1. Medios de pago	107,460	-1,648	-1.5	1,006	0.9	-550	-0.5	-8,936	-7.7	10,238	10.5
M1 + Ahorros	293,697	-2,352	-0.8	5,926	2.1	6,909	2.4	-3,030	-1.0	31,006	11.8
PSE sin depósitos fiduciarios	440,291	-2,447	-0.6	6,237	1.4	8,867	2.1	10,690	2.5	29,338	7.1
M3 sin fiduciarios	500,759	-2,817	-0.6	7,203	1.5	9,826	2.0	6,781	1.4	37,479	8.1
	Variaciones Anualizadas	Semanal		Últimas 4 sem.		Últimas 13 sem.					
	M3	13.1		17.2		8.5					
	Efectivo	-27.2		23.3		6.6					
	PSE	20.1		16.4		8.7					
	M1	-54.7		13.0		-2.0					
	M1 + Ahorros	-34.0		30.3		10.0					
	PSE sin depós. Fiduc.	-25.0		20.4		8.5					
	M3 sin Fiduciarios	-25.3		20.7		8.2					

1/ No incluye FDN. A partir de la semana del 9 de diciembre de 2016 se incluyen en toda la serie los bonos denominados en pesos emitidos en el exterior por Findeter en 2014.

Fuentes: Banco de la República y Formato 281 de la Superintendencia Financiera de Colombia.

c. M3, PSE Y M1 + AHORRO

Variaciones anuales (%) de datos semanales

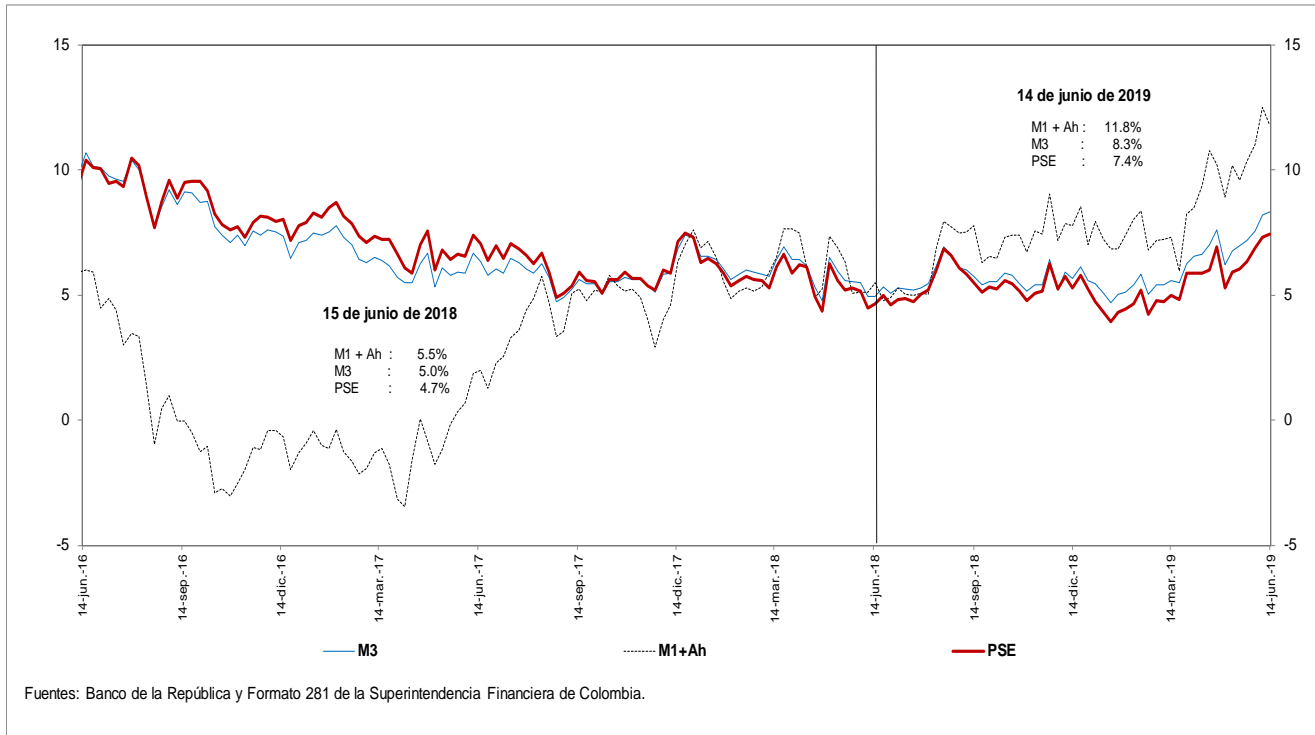

d. M3 Y PSE sin fiduciarios y M1 + AHORRO

Variaciones anuales (%) de datos semanales

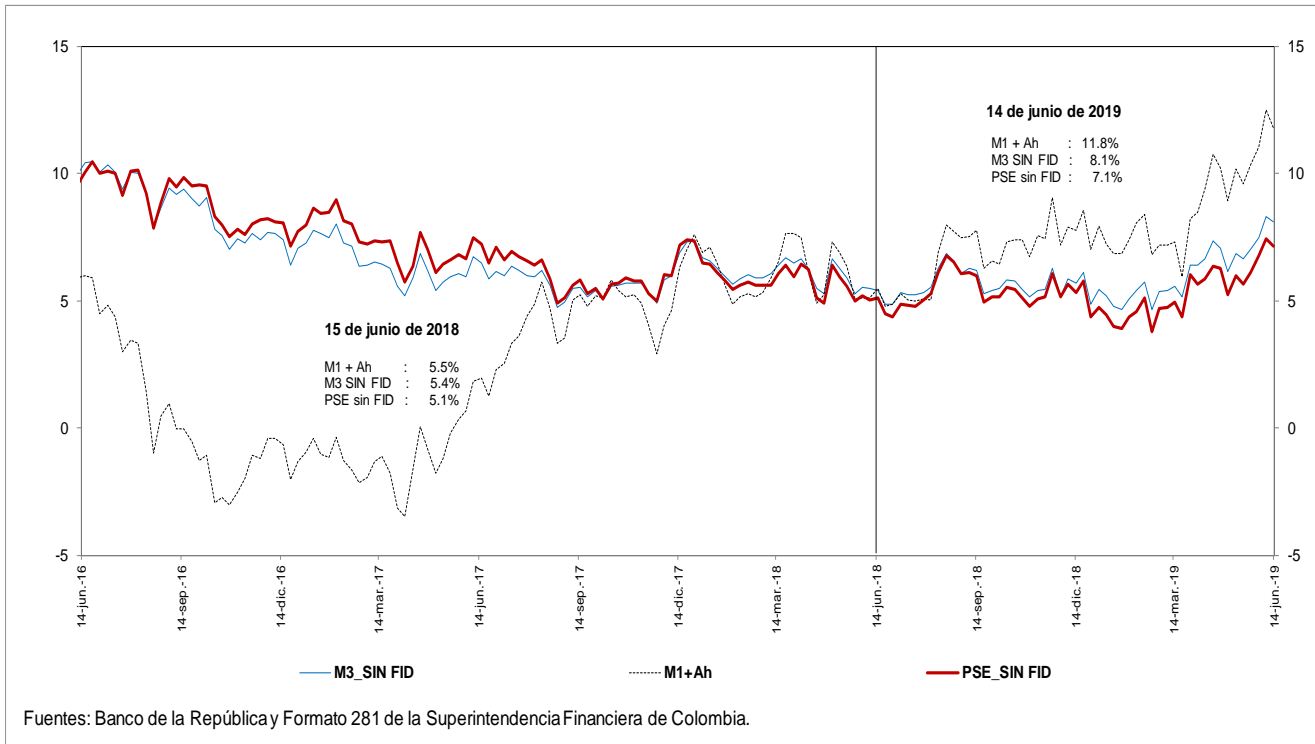

e. M3 Y PSE sin fiduciarios
Variaciones anualizadas últimas 13 semanas

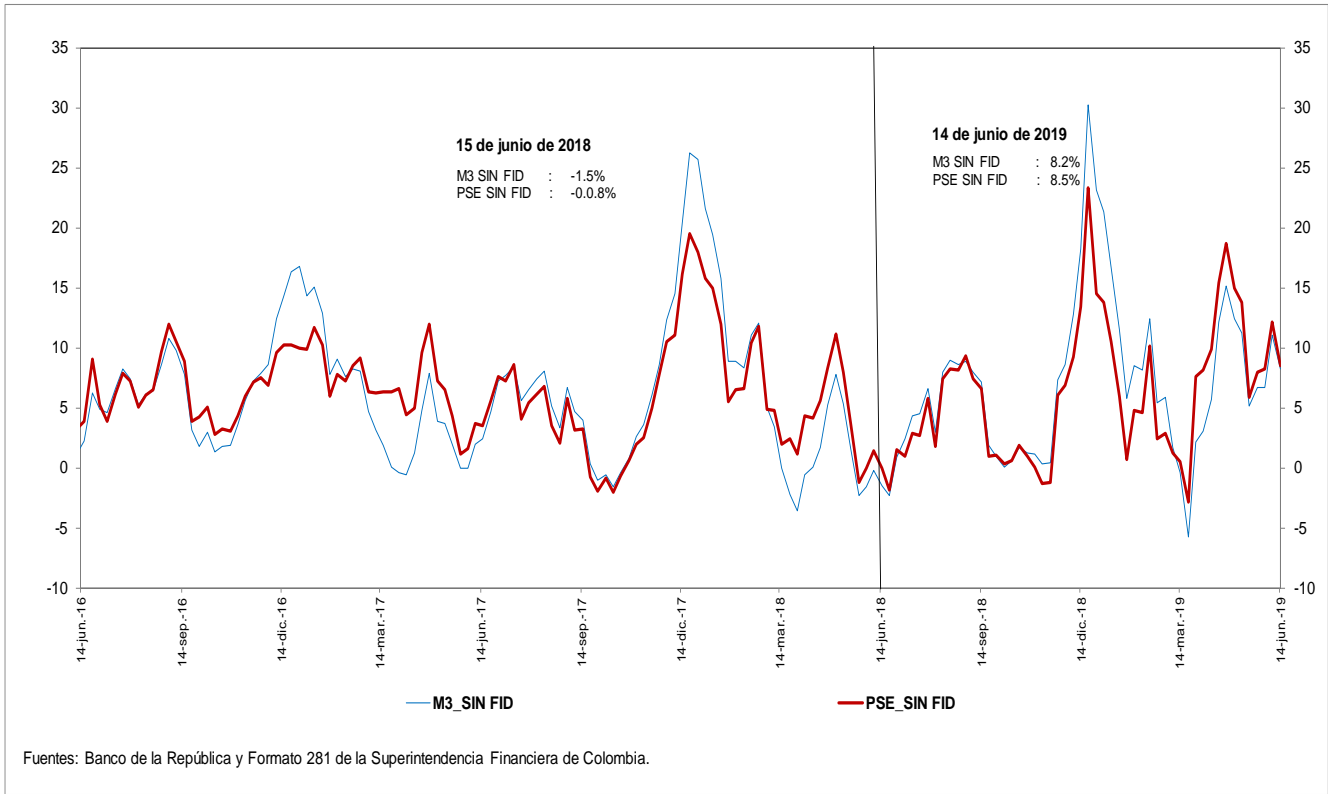

g. M3 y M1+AHORRO
Variaciones anualizadas últimas 13 semanas

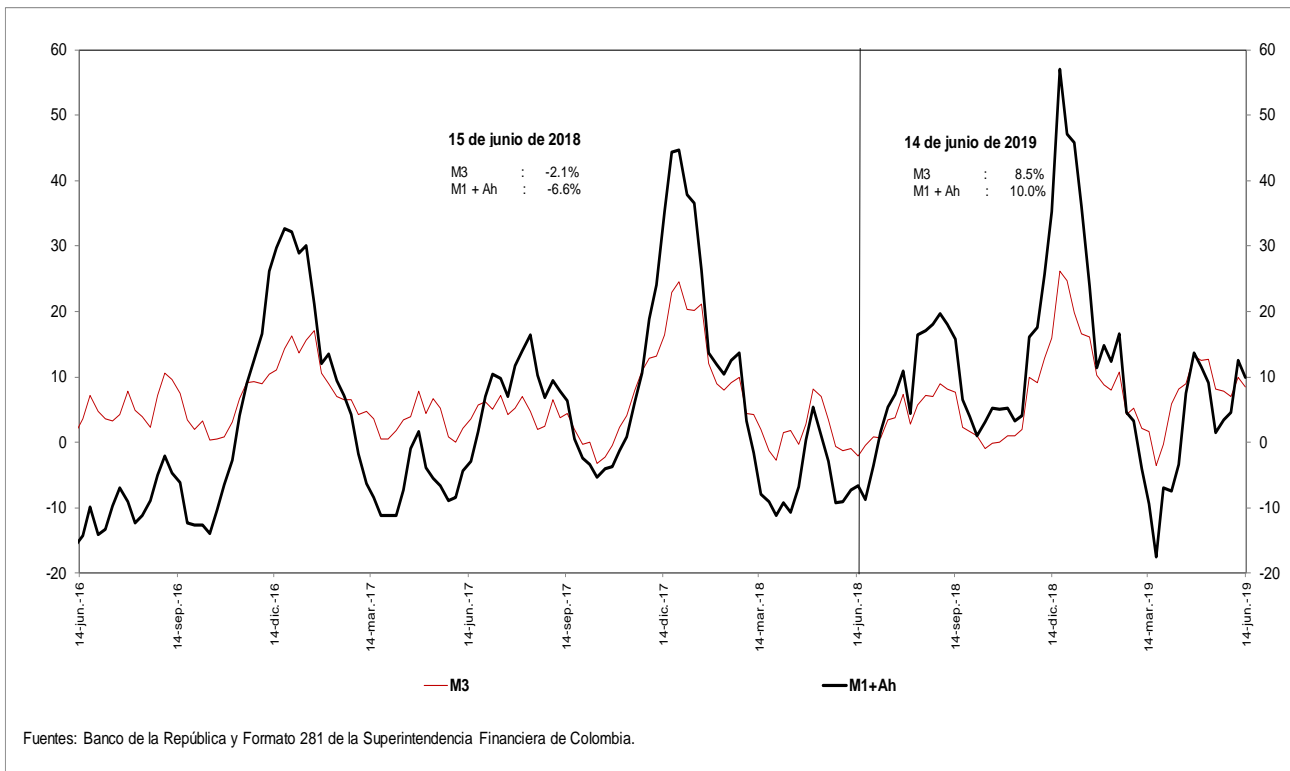

i. Base Monetaria y Multiplicador de M3
Promedio de orden 13

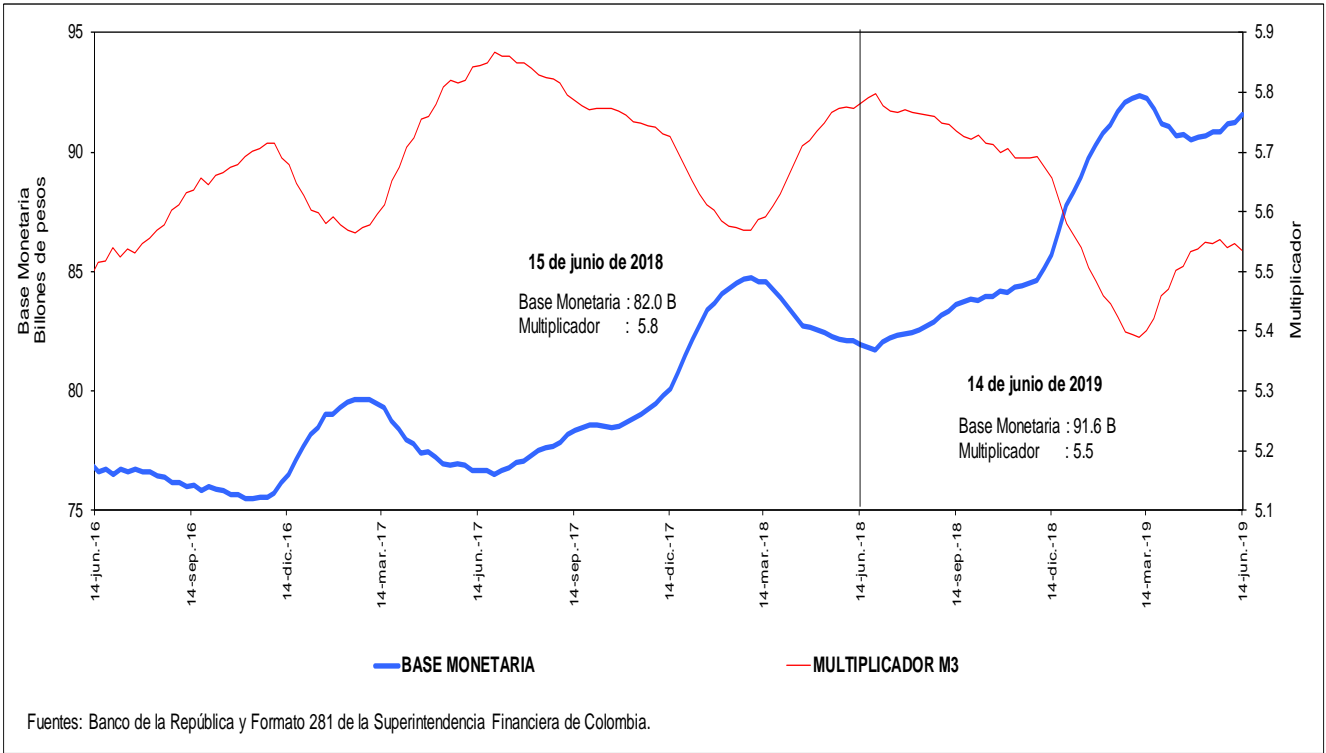

j. Coeficientes de Efectivo y Reserva
Promedio de orden 13

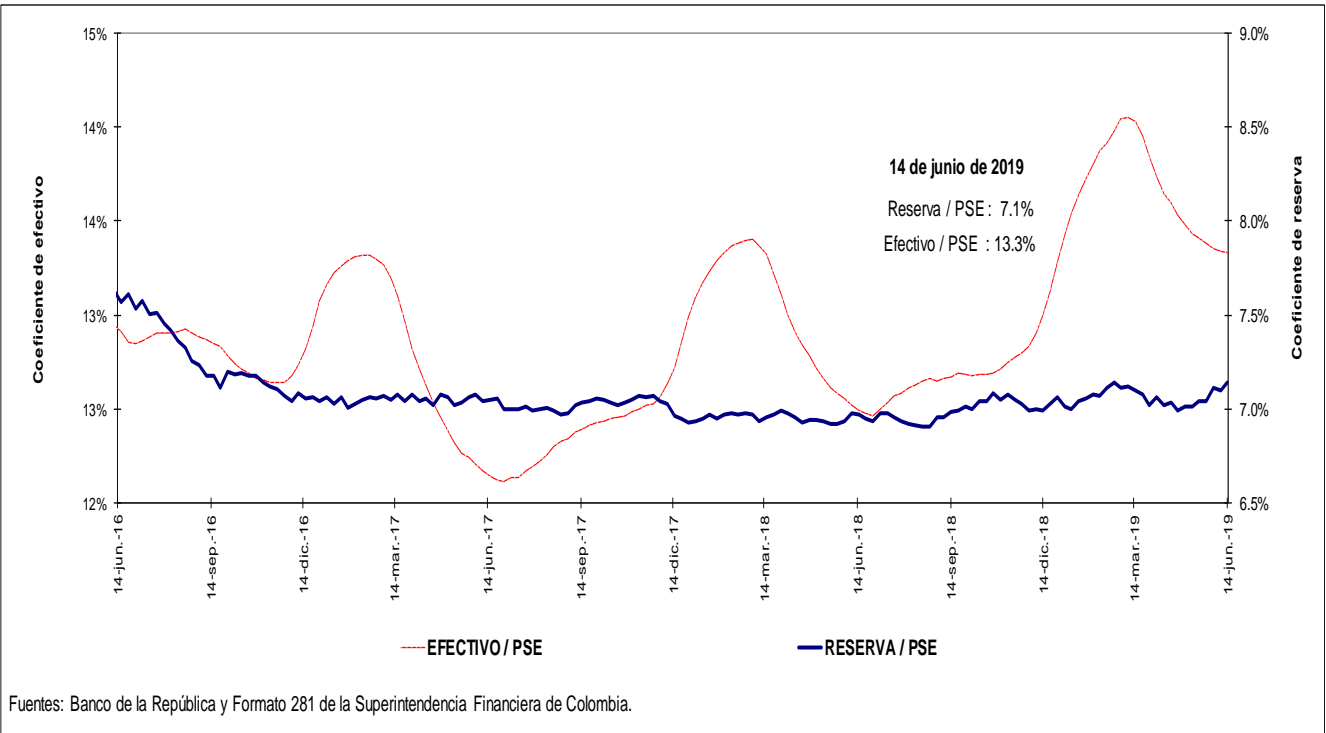

4. Activos internos del sector financiero y mercado de crédito

Cartera

a. Cartera Bruta M/T del Sistema Financiero por Modalidad de Crédito *

14 de junio de 2019

(Miles de millones de pesos y porcentajes)

Moneda		Saldo	Participación %	Variaciones										
				Semanal		Últimas 4 semanas		Últimas 13 semanas		Año corrido		Anual		
				Absoluta	%	Absoluta	%	Absoluta	%	Absoluta	%	Absoluta	%	
Legal	Cartera ajustada	449,816	100.0	1,613	0.4	3,832	0.9	10,582	2.4	14,902	3.4	30,625	7.3	
	Comercial 1/	228,297	50.8	1,067	0.5	1,576	0.7	4,187	1.9	6,106	2.7	9,475	4.3	
	Consumo	141,147	31.4	437	0.3	1,685	1.2	4,908	3.6	6,464	4.8	14,537	11.5	
	Hipotecaria ajustada 2/	67,753	15.1	111	0.2	565	0.8	1,461	2.2	2,281	3.5	6,241	10.1	
	Microcrédito	12,618	2.8	-2	0.0	6	0.1	25	0.2	52	0.4	373	3.0	
	Memo Item													
	Hipotecaria	63,265	14.2	111	0.2	255	0.4	950	1.5	1,929	3.1	5,994	10.5	
	Variaciones Anualizadas			Semanal		Últimas 4 semanas		Últimas 13 semanas		Año Corrido				
	Total cart. ajustada m/l				20.5		11.8		10.0		7.6			
				Comercial	27.6		9.4		7.7		6.0			
			Consumo	17.5		16.9		15.2		10.7				
			Hipotecaria	8.9		11.5		9.1		7.7				
			Microcredito	-0.8		0.7		0.8		0.9				
Extranjera	Total cartera en M. E.	18,859		-133	-0.7	-369	-1.9	759	4.2	-760	-3.9	1,362	7.8	
	Total cartera en M. E. Mill. US\$	5,766		-34	-0.6	-37	-0.6	-29	-0.5	-271	-4.5	-288	-4.8	
	Variaciones Anualizadas m/e			Semanal		Últimas 4 semanas		Últimas 13 semanas		Año Corrido				
	Expresada en pesos			-30.6		-22.3		17.9		-8.2				
Expresada en dólares			-26.0		-7.9		-2.0		-9.5					
Total	Cartera total ajustada	468,675	100.0	1,480	0.3	3,462	0.7	11,341	2.5	14,142	3.1	31,987	7.3	
	Comercial	246,514	52.6	933	0.4	1,200	0.5	4,881	2.0	5,326	2.2	10,724	4.5	
	Consumo	141,789	30.3	438	0.3	1,692	1.2	4,973	3.6	6,483	4.8	14,649	11.5	
	Hipotecaria ajustada 1/	67,753	14.5	111	0.2	565	0.8	1,461	2.2	2,281	3.5	6,241	10.1	
	Microcrédito	12,619	2.7	-2	0.0	7	0.1	25	0.2	52	0.4	374	3.1	
	Variaciones Anualizadas			Semanal		Últimas 4 semanas		Últimas 13 semanas		Año Corrido				
	Total cart. ajustada m/t				17.9		10.1		10.3		6.9			
				Comercial	21.8		6.5		8.3		4.8			
				Consumo	17.5		16.9		15.4		10.7			
				Hipotecaria	8.9		11.5		9.1		7.7			
			Microcredito	-0.8		0.7		0.8		0.9				

b. Cartera Neta M/T del Sistema Financiero por Modalidad de Crédito*

14 de junio de 2019

(Miles de millones de pesos y porcentajes)

	Total cartera neta ml ajustada	420,292		1,458	0.3	3,690	0.9	10,167	2.5	13,178	3.2	28,212	7.2
	Comercial 1/	213,136		1,051	0.5	1,551	0.7	4,160	2.0	5,242	2.5	7,989	3.9
	Consumo	129,975		300	0.2	1,547	1.2	4,514	3.6	5,740	4.6	13,901	12.0
	Hipotecaria ajustada 2/	65,483		111	0.2	552	0.8	1,413	2.2	2,154	3.4	5,976	10.0
	Microcrédito	11,696		-3	0.0	40	0.3	80	0.7	42	0.4	345	3.0
	Total cartera en M. E.	18,859		-133	-0.7	-369	-1.9	759	4.2	-760	-3.9	1,362	7.8
	Cartera Neta Ajustada Moneda Total	439,150		1,325	0.3	3,321	0.8	10,926	2.6	12,418	2.9	29,574	7.2

* No incluye FDN.

1/ Incluye ventas de cartera para manejo a través de derechos fiduciarios y ajustes por leasing operativo

2/ Incluye ajuste por titularización de cartera hipotecaria

Fuentes: Formato 281 de la Superintendencia Financiera de Colombia, Titularizadora Colombia y cálculos Banco de la República.

c. Cartera bruta en moneda legal
Variaciones anuales (%) de datos semanales

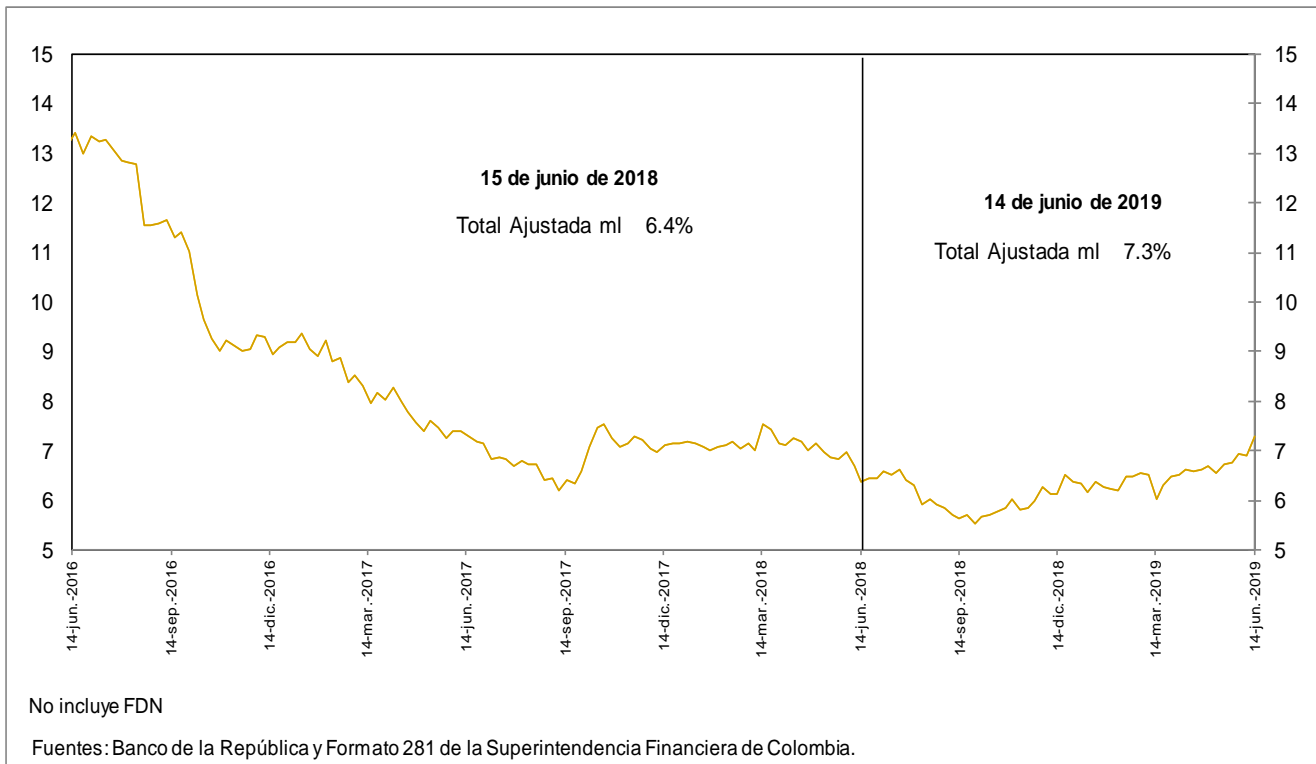

d. Cartera bruta en moneda legal por modalidad de crédito
Variaciones anuales (%) de datos semanales

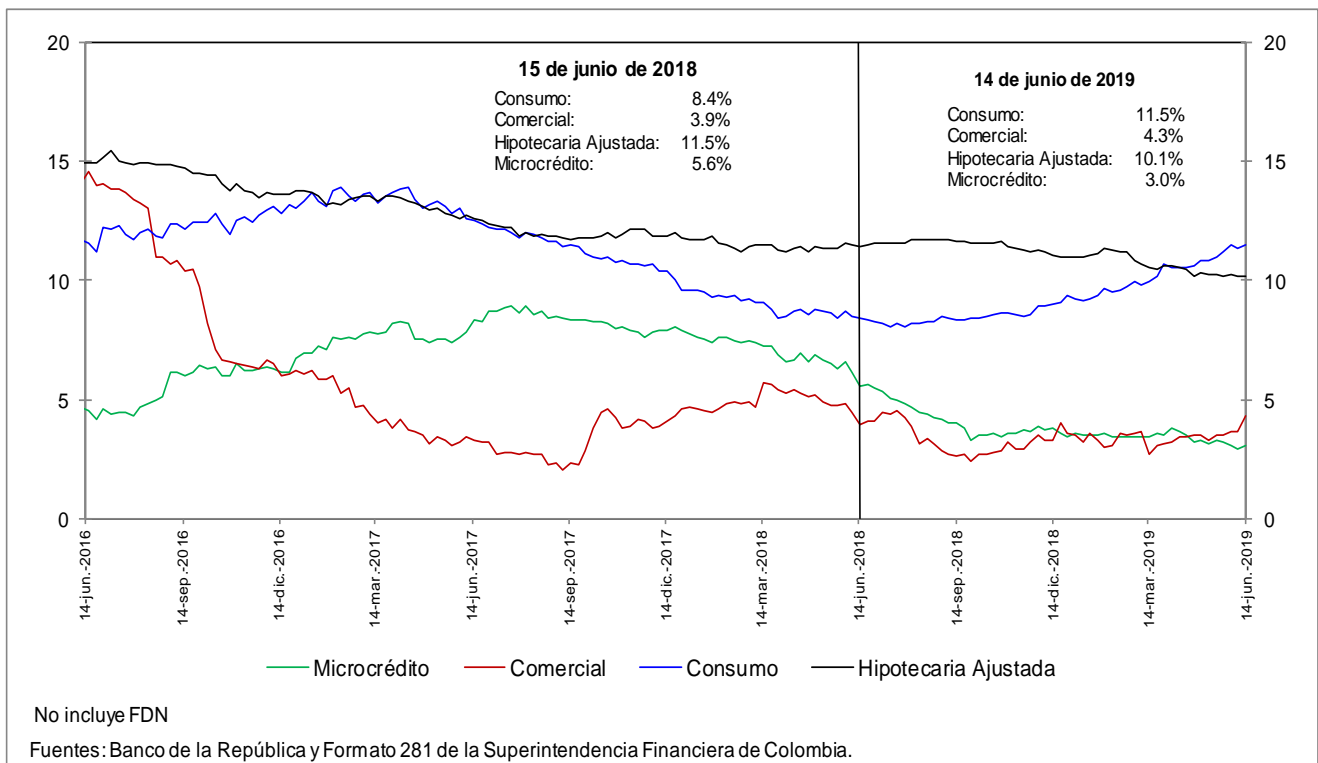

e. Cartera bruta en moneda legal por modalidad de crédito
Variaciones anualizadas últimas 13 semanas (%)

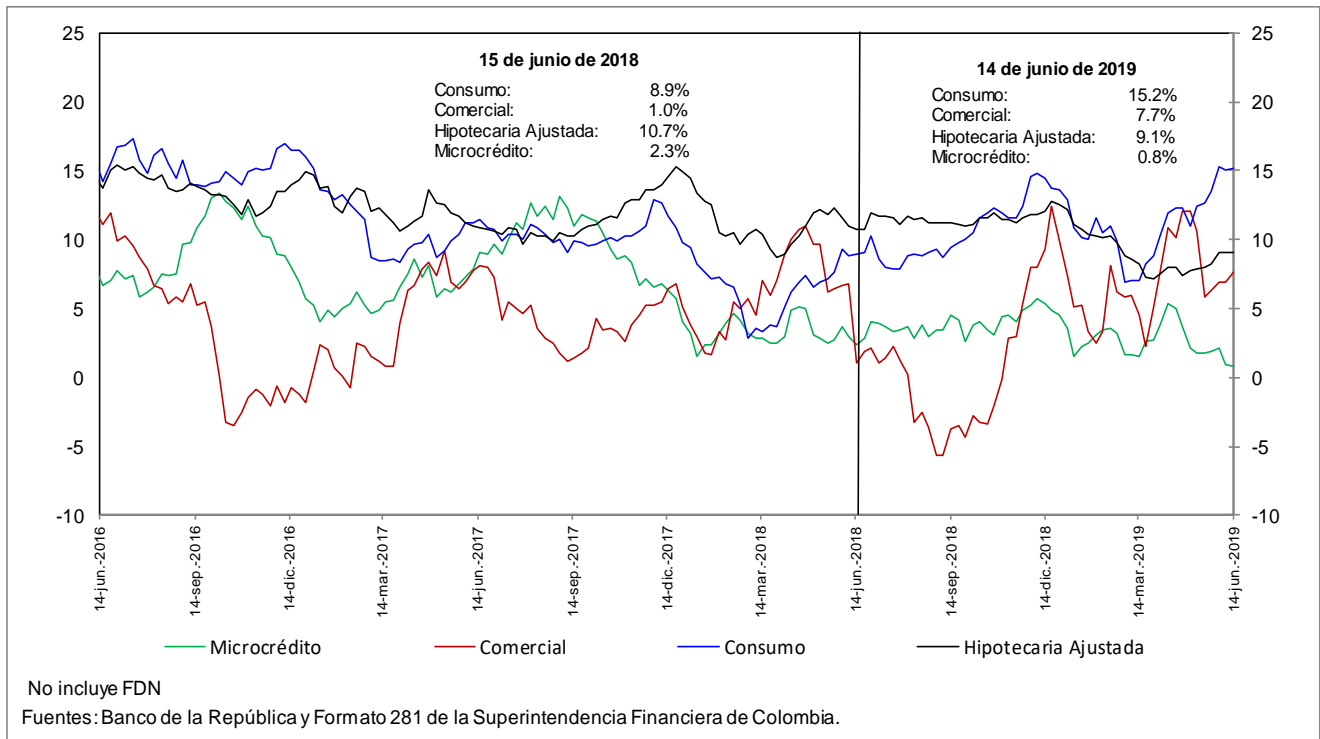

h. Cartera moneda extranjera en dólares (%)

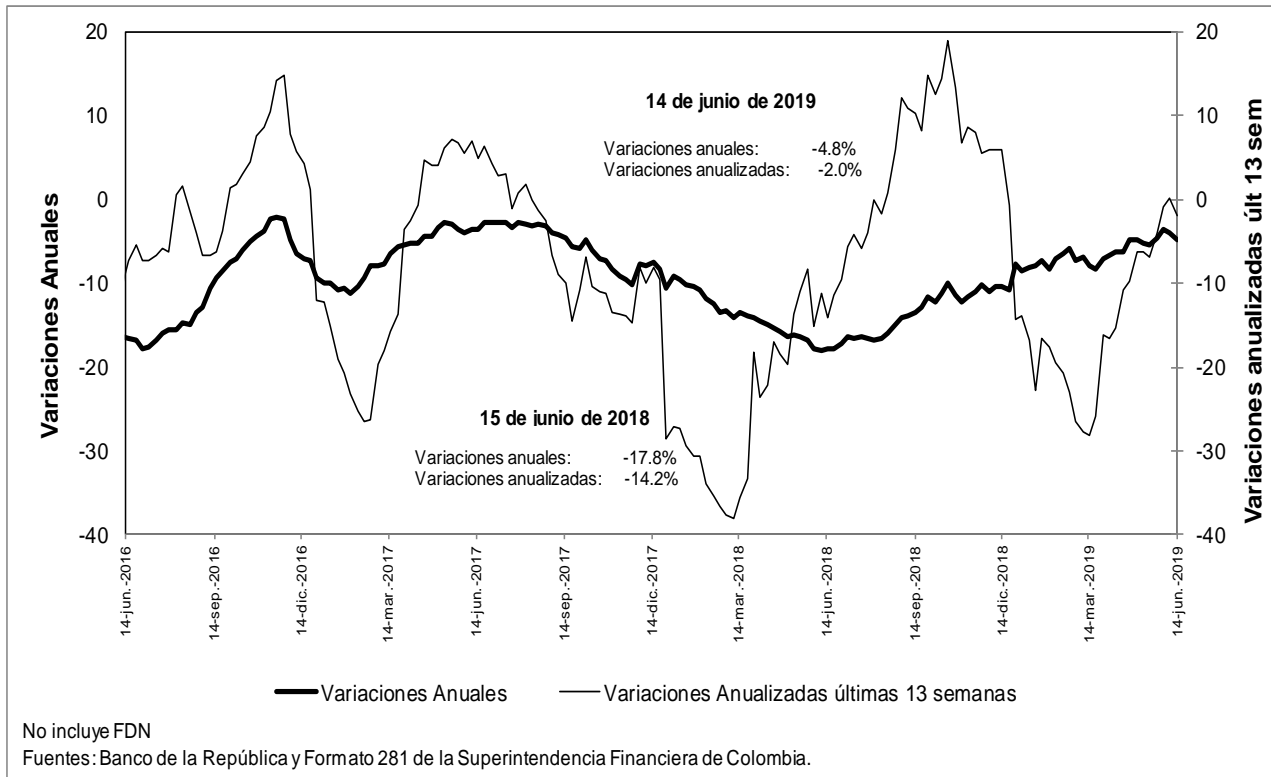

n. Bonos emitidos por los establecimientos de crédito -variación anual (%) y saldo (bill.)-

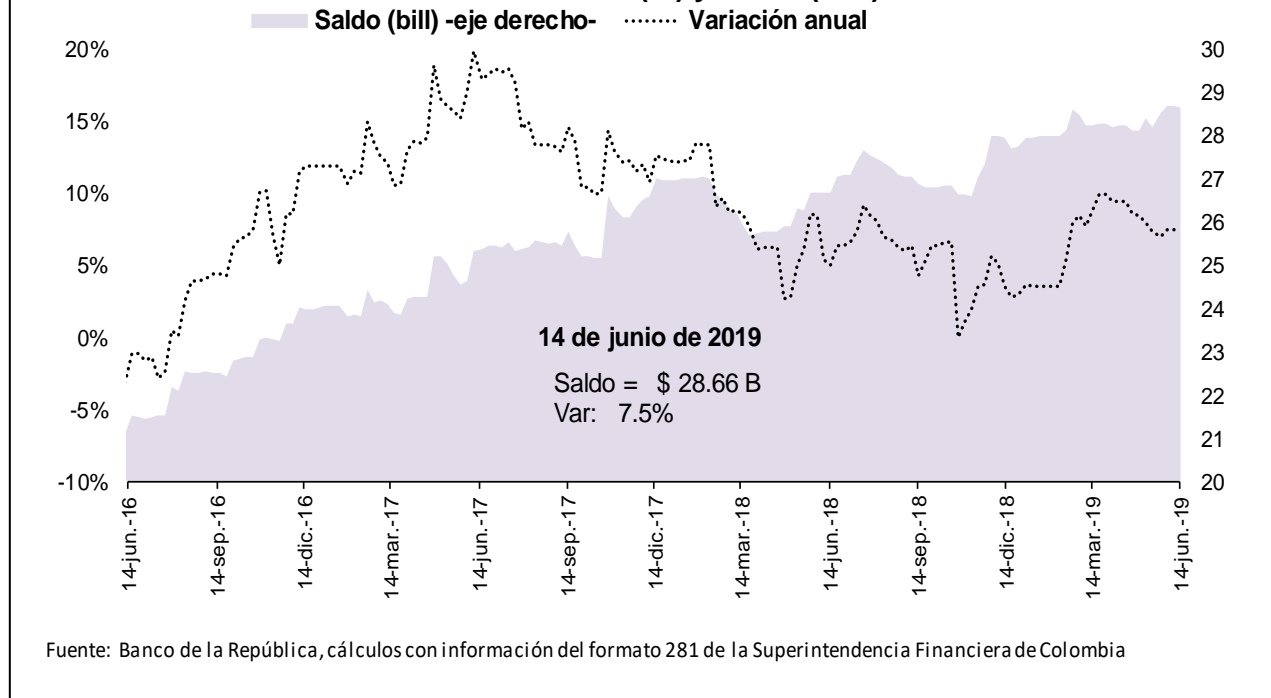

5. Margen de intermediación del sistema financiero

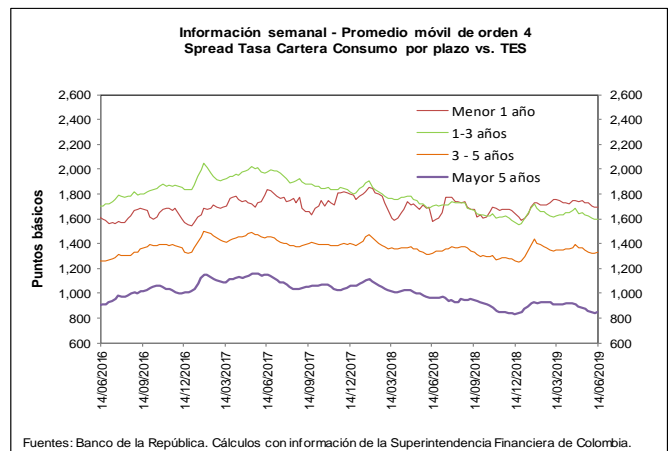
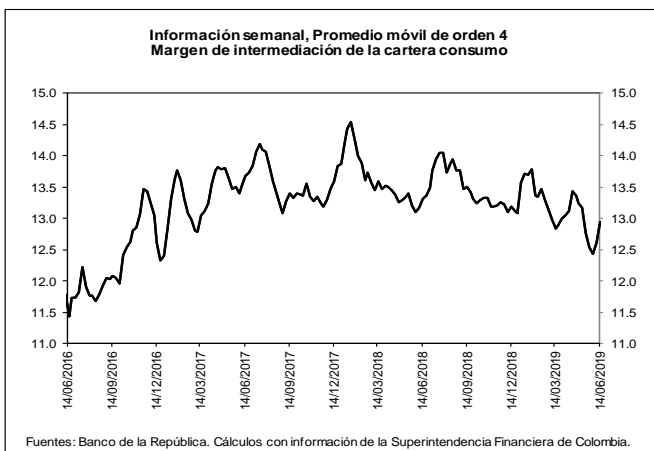
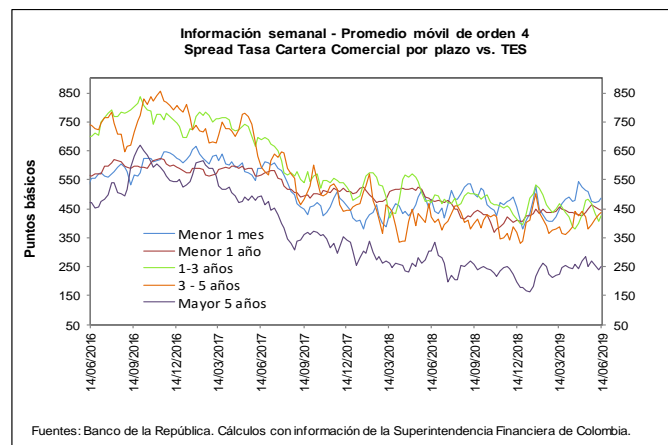
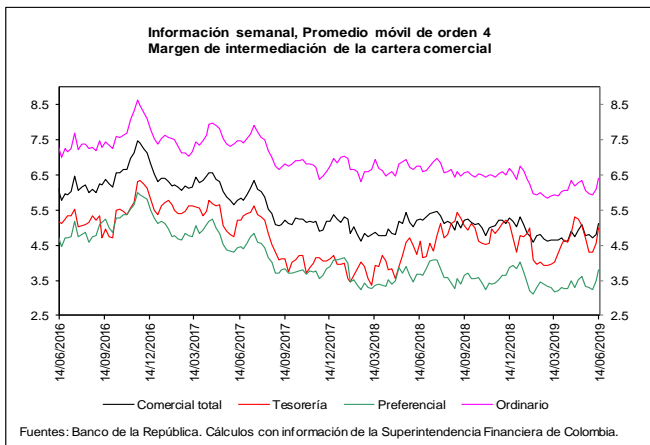
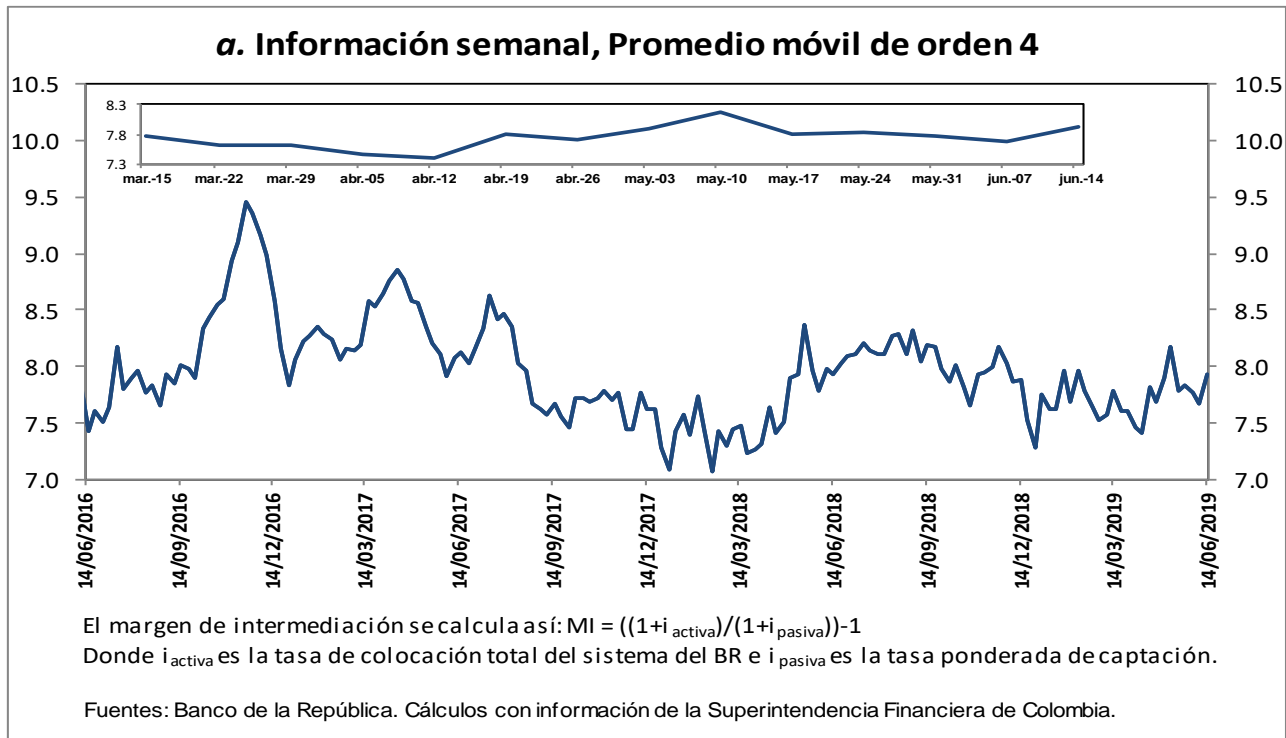

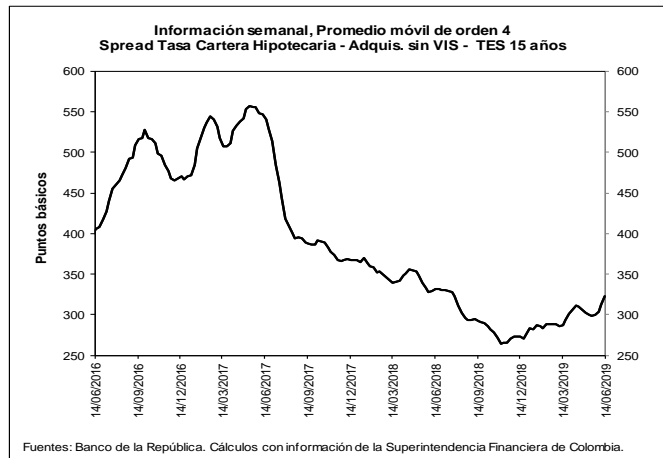
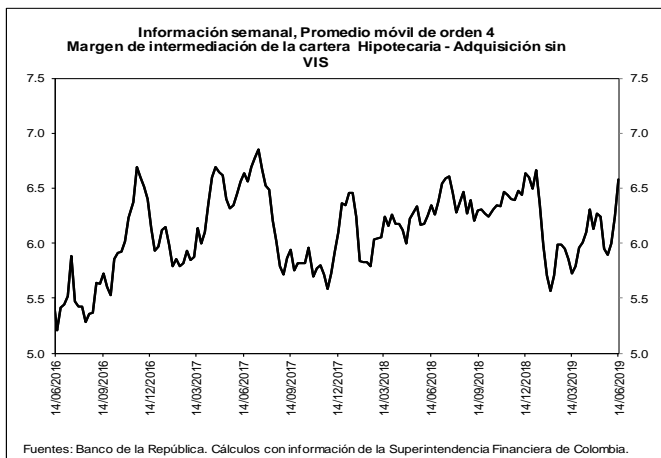

b. Spreads Tasa Cartera Comercial y Consumo por plazo vs. TES (Información semanal - Promedio móvil de orden 4)

Fecha	Variación (pb)						
	14-jun-19		1 semana	4 semanas	13 semanas	año corrido	año completo
Spread: tasa de interés cartera - tasa TES (puntos básicos)							
Comercial							
Menor a 1 mes	485.9		10.81	(24.26)	38.66	106.20	2.64
Menor 1 año	446.2		(1.23)	(1.83)	(8.52)	39.50	(33.48)
De 1 - 3 años	427.6		19.84	(55.07)	(38.23)	33.15	(43.52)
De 3 - 5 años	435.6		7.27	55.88	49.46	98.72	15.35
Mayor 5 años	249.7		8.56	(0.33)	27.08	69.67	(54.82)
Consumo							
Menor 1 año	1,698.5		8.23	(35.16)	(54.57)	108.68	115.17
De 1 - 3 años	1,596.6		(0.23)	(36.68)	(26.04)	34.44	(103.03)
De 3 - 5 años	1,331.1		6.39	(19.22)	(16.34)	73.11	5.77
Mayor 5 años	849.1		8.56	(25.46)	(64.18)	(2.16)	(117.89)
Vivienda							
Mayor 15 años	322.7		10.63	24.41	35.77	44.87	(9.57)
Memo ítem (Información semanal - Promedio móvil de orden 4)							
Monto semanal	Variación (pb)						
	mm de pesos		1 semana	4 semanas	13 semanas	año corrido	año completo
Tasas Comercial (%)							
Menor a 1 mes	8.9	86	8.47	(27.71)	20.38	74.19	1.26
Menor 1 año	8.9	1,523	(5.68)	(7.83)	(25.54)	11.74	(38.43)
De 1 - 3 años	9.2	707	12.72	(68.05)	(62.87)	(9.06)	(63.73)
De 3 - 5 años	9.8	202	(2.42)	37.08	17.38	47.62	(13.59)
Mayor 5 años	9.1	624	(3.10)	(19.88)	(7.34)	25.73	(73.13)
Tasas Consumo (%)							
Menor 1 año	21.4	14	3.78	(41.16)	(71.59)	80.92	110.23
De 1 - 3 años	20.9	137	(7.36)	(49.66)	(50.68)	(7.78)	(123.24)
De 3 - 5 años	18.8	673	(3.30)	(38.02)	(48.42)	22.01	(23.17)
Mayor 5 años	15.1	947	(3.09)	(45.01)	(98.60)	(46.10)	(136.20)
Tasas Vivienda (%)							
Mayor 15 años	10.5	301	0.04	9.10	10.36	11.98	(13.74)
Tasas Tes (%)							
Menor a 1 mes	4.0	n.a	(2.34)	(3.45)	(18.29)	(32.02)	(1.38)
Menor a 1 año	4.4	n.a	(4.45)	(6.00)	(17.01)	(27.76)	(4.95)
De 1 a 3 años	4.9	n.a	(7.12)	(12.98)	(24.64)	(42.21)	(20.21)
De 3 a 5 años	5.5	n.a	(9.70)	(18.80)	(32.08)	(51.09)	(28.94)
Mayor a 5 años	6.6	n.a	(11.66)	(19.56)	(34.42)	(43.94)	(18.32)
Mayor a 15 años	7.3	n.a	(10.59)	(15.31)	(25.40)	(32.89)	(4.17)

Fuentes: Banco de la República. Cálculos con información de la Superintendencia Financiera de Colombia.

6. Inversiones

a. Inversiones Netas de los Establecimientos de Crédito 1/

(Miles de millones de pesos y porcentajes)

(Miles de millones de pesos)	Saldo a 14/06/2019	VARIACIONES									
		SEMANTAL		ÚLTIMAS 4 SEMANAS		ÚLTIMAS 13 SEMANAS		AÑO CORRIDO		ANUAL	
		ABS	%	ABS	%	ABS	%	ABS	%	ABS	%
A. Moneda Legal	99,513	-635	-0.6	4,622	4.9	2,754	2.8	7,694	8.4	14,156	16.6
B. Moneda Extranjera	35,406	-13	0.0	-97	-0.3	3,243	10.1	2,502	7.6	7,556	27.1
C. TOTAL (A+B=C)	134,919	-648	-0.5	4,525	3.5	5,996	4.7	10,195	8.2	21,712	19.2
ITEM DE MEMORANDO											
Moneda Extranjera - En millones US\$ 2/	10,825	9	0.1	111	1.0	527	5.1	700	6.9	1,189	12.3
TASA REPRESENTATIVA DE MERCADO	3,271	-4	-0.1	-43	-1.3	147	4.7	21	0.6	381	13.2

b. Inversiones de los Establecimientos de Crédito en ML 1/

(Miles de millones de pesos)	Saldo a 14/06/2019	VARIACIONES									
		SEMANTAL		ÚLTIMAS 4 SEMANAS		ÚLTIMAS 13 SEMANAS		AÑO CORRIDO		ANUAL	
		ABS	%	ABS	%	ABS	%	ABS	%	ABS	%
INVERSIONES NETAS	99,513	-635	-0.6	4,622	4.9	2,754	2.8	7,694	8.4	14,156	16.6
A. Establecimientos de crédito	99,513	-635	-0.6	4,622	4.9	2,754	2.8	7,694	8.4	14,156	16.6
Inversiones Brutas	99,627	-635	-0.6	4,627	4.9	2,759	2.8	7,714	8.4	14,173	16.6
a) Títulos de deuda:	72,319	-740	-1.0	4,477	6.6	2,405	3.4	5,982	9.0	8,336	13.0
Título de Tesorería - TES	57,014	-662	-1.1	4,413	8.4	2,650	4.9	5,793	11.3	8,039	16.4
Otros Títulos de deuda pública	4,756	-2	0.0	3	0.1	-46	-1.0	-37	-0.8	173	3.8
Otros emisores Nacionales	10,525	-76	-0.7	38	0.4	-221	-2.1	204	2.0	100	1.0
Emisores Extranjeros	23	0	0.4	23	--	23	--	23	--	23	--
b) Instrumentos de patrimonio	4,474	87	2.0	119	2.7	216	5.1	802	21.9	656	17.2
c) Otras inversiones 2/	22,833	19	0.1	32	0.1	138	0.6	929	4.2	5,182	29.4
Deterioro	114	0	0.0	5	4.6	6	5.1	20	21.6	18	18.1

c. Inversiones de los Establecimientos de Crédito en ME 1/

(Miles de millones de pesos)	Saldo a 14/06/2019	VARIACIONES									
		SEMANTAL		ÚLTIMAS 4 SEMANAS		ÚLTIMAS 13 SEMANAS		AÑO CORRIDO		ANUAL	
		ABS	%	ABS	%	ABS	%	ABS	%	ABS	%
INVERSIONES NETAS	35,406	-13	0.0	-97	-0.3	3,243	10.1	2,502	7.6	7,556	27.1
A. Establecimientos de crédito	35,406	-13	0.0	-97	-0.3	3,243	10.1	2,502	7.6	7,556	27.1
Inversiones Brutas	35,406	-13	0.0	-97	-0.3	3,243	10.1	2,502	7.6	7,556	27.1
a) Títulos de deuda:	1,972	-4	-0.2	-388	-16.5	899	83.8	737	59.7	1,126	133.3
Título de Tesorería - TES	254	1	0.4	4	1.5	87	52.6	90	55.4	35	16.0
Otros Títulos de deuda pública	266	0	0.0	-67	-20.2	-110	-29.3	-248	-48.2	-22	-7.5
Otros emisores Nacionales	176	-5	-2.6	24	15.8	65	59.0	76	76.5	17	10.4
Emisores Extranjeros	1,276	-1	0.0	-349	-21.5	857	204.5	818	179.0	1,096	611.6
b) Instrumentos de patrimonio	85	0	0.3	-1	-1.6	7	9.3	13	17.3	-14	-14.1
c) Otras inversiones 2/	33,350	-9	0.0	293	0.9	2,336	7.5	1,752	5.5	6,444	24.0
Deterioro	0	0	-0.1	0	-1.3	0	4.7	0	0.6	0	13.2

1/ No incluye FDN

2/ Incluye inversiones en subsidiarias y filiales, en asociadas, en negocios y operaciones conjuntas y en derechos fiduciarios. Incluye ajustes por reclasificación entre monedas nacional y extranjera.

Fuentes: Formato 281 de la Superintendencia Financiera de Colombia y cálculos Banco de la República.

7. Balance consolidado de los Establecimientos de Crédito

PRINCIPALES CUENTAS DEL BALANCE DE LOS ESTABLECIMIENTOS DE CRÉDITO*

Miles de millones de pesos y porcentajes

Concepto	Saldo a		VARIACIONES									
	junio 15 2018	junio 14 2019	SEMANAL		ULTIMAS 4 SEM		ULTIMAS 13 SEM		AÑO CORRIDO		ANUAL	
			ABS	%	ABS	%	ABS	%	ABS	%	ABS	%
Activo Neto **	510,090	569,387	2,046	0.4	10,162	1.8	17,127	3.1	23,782	4.4	59,297	11.6
1. Posición propia contado 1/	1,711	11,406	-87	-0.8	1,074	10.3	2,969	36.8	5,643	100.7	9,119	533.1
2. Reserva bancaria	29,038	33,282	1,338	4.2	772	2.4	3,101	10.3	-421	-1.2	4,244	14.6
3. Depósitos remunerados en BR	34	11	4	47.8	0	4.3	-4	-24.4	-2	-11.8	-23	-67.2
4. Cartera bruta ML 2/	414,949	445,327	1,613	0.4	3,522	0.8	10,071	2.3	14,550	3.4	30,378	7.3
5. Inversiones netas ML 3/	85,357	99,513	-635	-0.6	4,622	4.9	2,754	2.8	7,694	8.4	14,156	16.6
6. Otros activos netos	-20,998	-20,153	-186	0.9	171	-0.8	-1,764	9.8	-3,681	22.6	1,422	-6.8
Pasivo + Patrimonio	510,090	569,387	2,046	0.4	10,162	1.8	17,127	3.1	23,782	4.4	59,297	11.6
Pasivo: Repos BR + PSE	424,158	470,280	1,566	0.3	8,904	1.9	17,083	3.8	21,148	4.7	46,122	10.9
1. Repos BR	3,423	18,301	-20	-0.1	3,642	24.8	7,729	73.1	9,195	101.0	14,879	434.7
2. PSE	420,735	451,979	1,586	0.4	5,262	1.2	9,354	2.1	11,952	2.7	31,244	7.4
Cuenta corriente	44,895	46,992	-1,278	-2.6	40	0.1	-1,509	-3.1	-5,027	-9.7	2,097	4.7
Ahorros	165,469	186,236	-704	-0.4	4,920	2.7	7,459	4.2	5,906	3.3	20,768	12.6
CDT + bonos	196,129	202,111	-139	-0.1	1,067	0.5	2,778	1.4	12,096	6.4	5,982	3.0
Depósitos fiduciarios (impuestos y otros conceptos)	9,782	11,688	4,033	52.7	-975	-7.7	487	4.3	1,263	12.1	1,906	19.5
Depósitos a la vista	4,460	4,951	-326	-6.2	210	4.4	139	2.9	-2,286	-31.6	491	11.0
Repos con el sector real	0	0	0	--	0	--	0	--	0	--	0	--
Patrimonio	85,933	99,107	480	0.5	1,259	1.3	44	0.0	2,634	2.7	13,174	15.3

* No incluye FDN. A partir de la semana del 9 de diciembre de 2016 se incluyen en toda la serie los bonos denominados en pesos emitidos en el exterior por Findeter en 2014.

** Neto de cuentas del pasivo diferentes a Repos con BR y PSE.

1/ No incluye comisionistas de Bolsa. Las variaciones absolutas corresponden a las variaciones en dólares multiplicadas por la tasa de cambio promedio del periodo.

2/ La cartera corresponde a las cifras de balance de los establecimientos de crédito con ajuste por cartera administrada a través de derechos fiduciarios entre el 2 de enero de 2015 y el 21 de octubre de 2016, la cual se incluye como parte de este rubro. A partir del 28 de octubre de 2016, esta cartera nuevamente se encuentra dentro de las cifras de balance como cartera de los establecimientos de crédito.

3/ Las inversiones corresponden a las cifras de balance de los establecimientos de crédito con ajuste por cartera administrada a través de derechos fiduciarios entre el 2 de enero de 2015 y el 21 de octubre de 2016, la cual se resta de este saldo. A partir del 28 de octubre de 2016, este ajuste se elimina porque el saldo por este concepto se encuentra registrado como cartera. Adicionalmente, el saldo de inversiones que se presenta en este cuadro contiene ajustes entre el 2 de enero de 2015 y el 8 de enero de 2016 por composición entre monedas de inversiones en subsidiarias y filiales.

Nota: Los Fiduciarios corresponden a servicios bancarios de recaudo.

Fuentes: Formato 281 de la Superintendencia Financiera de Colombia y cálculos Banco de la República.

8. Activos externos netos y el mercado cambiario

a. Reservas Internacionales

RESERVAS INTERNACIONALES ^{1/} (Millones de dólares)

Concepto	2018	Acum Año may 31	2019	
	Acum Año dic 31		Acum Año** jun 21	Acum mes** jun 21
SALDO				
I. Reservas Internacionales Brutas *	48,401	51,979	52,266	
II. Pasivos de Corto Plazo	9	4	3	
III. Reservas Internacionales Netas (I-II) *	48,393	51,975	52,263	
VARIACION				
I. Reservas Internacionales Brutas	764	3,577	3,865	287
Pasivos de Corto Plazo	0	(5)	(5)	(0)
II. Reservas Internacionales Netas	764	3,582	3,870	288
Causaciones y Valuaciones	(429)	747	954	207
Pasivos con Residentes	(12)	(23)	(60)	(37)
Opciones call por ejercer	0	0	0	0
MEMO - ITEM				
Saldo Reservas internacionales brutas sin FLAR *	47,897	51,466	51,753	
Causaciones, Valuaciones y Provisiones (deterioro)	(437)	310	517	
Pasivos con Residentes	96	73	36	
Opciones call por ejercer	0	0	0	

* Para efectos de reporte al FMI se excluyen los aportes al Fondo Latinoamericano de Reservas FLAR del saldo de reservas internacionales, sin embargo, en la información contable del Banco de la República los aportes al FLAR continúan formando parte de los activos de reservas.

** Cifras provisionales.

1/ A partir del 4 de junio de 2019 los recursos en dólares del Gobierno en el Banco de la República se registran en cuentas diferentes a las de las reservas internacionales.

Fuente: Banco de la República

b. Posición Propia y Posición Propia de Contado

millones de USD	07-jun-19	Variación 1 semana	Variación 4 semanas	Variación año corrido	Variación 1 año	Var. Cierre Trim. Ant.
PPC	3,525	555	441	1,778	3,226	657
<i>Activo (PPC)</i>	11,381	364	-169	336	1,774	25
<i>Pasivo (PPC)</i>	7,856	-191	-610	-1,442	-1,452	-632
Derechos Netos a Futuro (DNF)	15	-414	-305	903	-196	-431
Derechos Netos por Opciones (DNO)	498	-1	33	51	524	186
Otros Activos Netos (OAN)	-3,827	-39	-57	-5,174	-5,510	-259
<i>Otros Activos</i>	69	0	0	-9,872	-9,530	0
<i>Otros Pasivos</i>	3,896	39	57	-4,698	-4,020	259
PP	212	101	117	-2,441	-1,956	159

PPC/PT	12.7%
PP/PT	0.8%

DNF: Derechos a Futuro - Obligaciones a Futuro

DNO: Derechos por Opciones - Obligaciones por Opciones

OAN: Otros activos en m/e - otros pasivos en m/e

Fuente: Superintendencia Financiera de Colombia. Cálculos: Banco de la República.

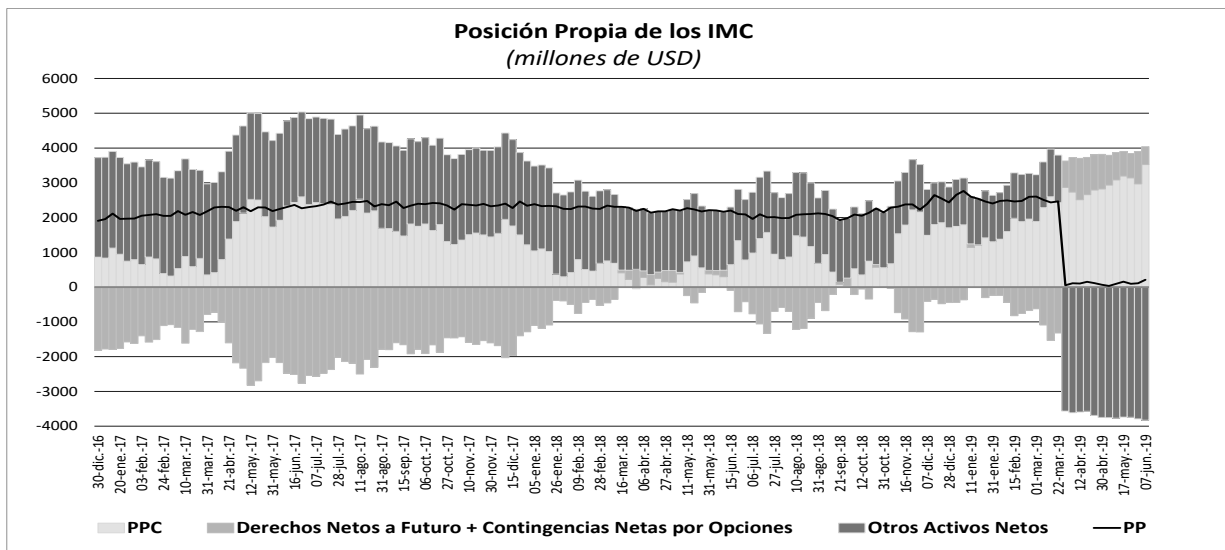

10. Mercados Financieros

a. Evolución durante la semana

Durante la semana la percepción del riesgo medida a través del VIX subió un 0.79%, pasando de 15.28 a 15.4. Por su parte, los precios del petróleo subieron; el crudo de referencia WTI subió 9.37% durante la semana, al pasar de USD\$ 52.51 a USD\$ 57.43 mientras que el Brent cerró en USD\$ 65.2 (5.14%). Durante la semana los principales datos que impactaron los mercados financieros fueron:

En Estados Unidos:

- En su reunión de política monetaria, la Fed mantuvo sin cambios la tasa de interés de referencia en el rango de 2.25% a 2.50%, en línea con las expectativas del mercado. La entidad caracterizó el crecimiento económico del 2T19 como moderado, con un mayor consumo de los hogares, pero con una inversión más débil.
- La Fed mantuvo el pronóstico de crecimiento económico para este año en 2.1%, y aumentó el de 2020 a 2% desde 1.9%, mientras el crecimiento esperado de largo plazo se mantuvo en 1.9%. La proyección de las tasas de desempleo para 2019 se redujo a 3.6% desde 3.7%, para 2020 a 3.7% desde 3.8% y su pronóstico de largo plazo se redujo a 4.2% desde 4.3%. El pronóstico de inflación para 2019 se redujo de 1.8% a 1.5% y para 2020 de 2.0% a 1.9%. El objetivo de inflación de largo plazo se mantuvo en 2%.
- El número de estadounidenses que presentó pedidos de subsidios de desempleo bajó más de lo esperado la semana del 14 de junio, lo que apunta a una fortaleza subyacente del mercado laboral, a pesar de la fuerte ralentización en el crecimiento del empleo durante mayo (Obs.: 216k; Esp.:220k; Ant.: 222k).
- El índice PMI de fabricación de junio cayó al nivel más bajo desde finales de 2009 y se mantuvo justo por encima del umbral entre la expansión y la contracción (Obs.: 50.1; Esp.: 50.5; Ant.: 50.5). En esta misma línea, el índice PMI de servicios cayó a un mínimo de tres años (Obs.: 50.7; Esp.: 51.0; Ant.: 50.9).

En Europa:

- La confianza del consumidor de junio en la Unión Europea (UE) se deterioró fuertemente frente al mes pasado y se mantiene en niveles cercanos a mínimos desde marzo de 2017 (Obs.: -7.2; Esp.: -6.5; Ant.: -6.5%).
- Los índices preliminares PMI de Alemania (Obs.: 52.6; Esp.: 52.5; Ant.: 52.6) y la UE (Obs.: 52.1; Esp.: 52.0; Ant.: 51.8) fueron superiores a lo esperado en junio, con excepción del índice PMI de fabricación de la UE que no cumplió con las expectativas y se ubicó en la zona de contracción por quinto mes consecutivo (Obs.: 47.8; Esp.: 48.0; Ant.: 47.7).

- La inflación de precios del productor de mayo en Alemania cayó a su nivel más bajo en más de un año, debido principalmente a los precios más bajos de la energía y los bienes básicos, compensados en parte por los precios más altos de los bienes de capital y de los no duraderos (Obs.: -0.1%; Esp.: 0.1%; Ant.: 0.5%).
- En Reino Unido (RU), en una decisión unánime, los miembros del Banco de Inglaterra (BoE) mantuvieron sin cambios la tasa de interés de referencia (0.75%), en línea con lo esperado, aunque reafirmaron el mensaje de que los costos del crédito deberían elevarse de manera limitada y gradual, asumiendo un *soft Brexit*. Además, el BoE recortó a cero su estimación de crecimiento para la economía del RU en el 2T19 (estimación anterior: 0.2%).

En Asia:

- China confirmó el encuentro entre el presidente Trump con su homólogo chino, Xi Jinping, en la cumbre del G-20 en Osaka, Japón. Adicionalmente, el portavoz del Ministerio de Relaciones Exteriores, Lu Kang, dijo que era posible obtener resultados positivos en la reanudación de las negociaciones comerciales entre ambos países.
- En Japón, el BoJ mantuvo estable su política monetaria, pero el gobernador Haruhiko Kuroda señaló que estaba dispuesto a aumentar el estímulo, ya que los riesgos globales afectan el panorama económico. Kuroda dijo que el banco central podría combinar los recortes de tasas de interés con una mayor compra de activos, si fuera necesario, para mantener a la economía en el buen camino para alcanzar su meta de inflación (2%), y que era posible mantener las tasas bajas después de la primavera de 2020.

En Latinoamérica:

- En Argentina, la economía volvió a contraerse en el 1T19 (Obs.: -5.8%; Esp.: -5.7%; Ant.: -6.2%), la cuarta lectura en contracción en términos interanuales, y el desempleo alcanzó dos dígitos (Obs.: 10.1%; Ant.: 9.1%). Uno de los componentes del PIB que más cayó fue la inversión bruta de capital fijo (-24.6% a/a).
- En Brasil, el Banco Central de Brasil mantuvo su tasa de interés de referencia en un mínimo histórico de 6.50%, como se esperaba.
- En Colombia, el índice de confianza del consumidor (ICC) se ubicó en mayo en -5%, una mejora de 13.9 puntos porcentuales frente al mismo mes de 2018 y de 4.5 puntos porcentuales frente a abril de 2019 (-9.6%).
- En Colombia, la Junta Directiva del Banco de la República decidió mantener la tasa de intervención en 4.25%, en línea con el consenso del mercado. En rueda de prensa posterior al anuncio, el Gerente General indicó que todavía es muy temprano para evaluar lo que sucedió con las subastas *put* por medio de las cuales se llevaba a cabo el programa de acumulación de reservas.

b. Tasas de interés de Bancos Centrales

	Tasa de interés vigente			
	Actual (a) 21 de junio	Semana anterior 14 de junio	4 sem atrás 21 de mayo	Un año atrás
Estados Unidos =	2,25 - 2,5	2,25 - 2,5	2,25 - 2,5	1,75 - 2
Zona Euro	0,00	0,00	0,00	0,00
Japón =	-0,10	-0,10	-0,10	-0,10
Reino Unido =	0,75	0,75	0,75	0,50
Canadá	1,75	1,75	1,75	1,25
Brasil =	6,50	6,50	6,50	6,50
México	8,25	8,25	8,25	7,75
Colombia	4,25	4,25	4,25	4,25
Chile	2,50	3,00	3,00	2,50
Argentina*	64,62	66,66	70,99	40,00
Perú	2,75	2,75	2,75	2,75
Australia	1,25	1,25	1,50	1,50
Nueva Zelanda	1,50	1,50	1,50	1,75
Malasia	3,00	3,00	3,00	3,25
Sudáfrica	6,75	6,75	6,75	6,50
Turquía	24,00	24,00	24,00	17,75
India	5,75	5,75	6,00	6,25
Rusia	7,50	7,50	7,75	7,25
China	4,35	4,35	4,35	4,35
Suiza	-1,25 - -0,25	-1,25 - -0,25	-0,25 - -0,25	-1,25 - -0,25
Indonesia =	6,00	6,00	6,00	3,23
Noruega ↑	1,25	1,00	1,00	0,50

*El BCRA anunció el 28/09/2018 que el crecimiento de la base monetaria será nulo hasta junio del 2019. Por tanto, esta tasa es calculada diariamente como el promedio de las tasas negociadas de las LELIQ con las entidades financieras.

c. Inflación observada y expectativas de inflación

	Tasa actual y meta de inflación 21 de junio			Encuesta de expectativas de inflación anual a diciembre del 2019			
	Inflación (b)	Tasa de interés real [[1+a)/(1+b)]-1	Meta de Inflación 2019	BLOOMBERG		BANCOS CENTRALES	
				Fecha de la encuesta	Resultado	Fecha realización de la encuesta	Resultado
Estados Unidos (may)	1,8	0,69	2,00	21/06/2019	1,83	-	-
Zona Euro (may)	1,2	-1,19	2,00	21/06/2019	1,30	2019-2	1,40
Japón (may) ↓	0,7	-0,79	2,00	21/06/2019	0,70	-	-
Reino Unido (may) ↓	2	-1,23	2,00	21/06/2019	1,90	-	-
Canadá (may) ↑	2,4	-0,63	1,00 - 3,00	21/06/2019	1,90	-	-
Brasil (may)	4,66	1,76	2,50 - 6,50	21/06/2019	3,90	jun-19	3,84
México (may)	4,28	3,81	3,00	21/06/2019	3,90	may-19	3,75
Colombia (may)	3,31	0,91	2,00 - 4,00	21/06/2019	3,20	jun-19	3,42
Chile (may) ↑	2,76	-0,25	2,00 - 4,00	21/06/2019	2,25	jun-19	2,80
Argentina (may)	57,3	4,65	12,00 - 17,00	21/06/2019	46,40	may-19	40,40
Perú (may)	2,73	0,02	1,00 - 3,00	21/06/2019	2,25	jun-19	2,50
Australia (mar)	1,3	-0,05	2,00 - 3,00	21/06/2019	1,60	feb-19	2,35
Nueva Zelanda (mar)	1,5	0,00	1,00 - 3,00	21/06/2019	1,70	mar-19	4,1
Malasia (abr)	0,2	2,79	-	21/06/2019	1,10	-	-
Sudáfrica (may) ↑	4,5	2,15	3,00 - 6,00	21/06/2019	4,50	mar-19	5,40
Turquía (may)	18,71	4,46	3,00 - 7,00	21/06/2019	17,30	jun-19	16,00
India (may)	3,05	2,62	2,00 - 6,00	-	-	-	-
Rusia (may)	5,1	2,28	4,00	21/06/2019	4,90	-	-
China (may)	2,7	1,61	3,00	21/06/2019	2,28	-	-
Irlanda (may)	1	-0,99	2,00	21/06/2019	1,00	-	-
Portugal (may)	0,42	-0,42	2,00	-	-	-	-
Grecia (may)	0,2	-0,20	2,00	-	-	-	-
Suiza (may)	0,6	-0,84	2,00	-	-	-	-
Indonesia (may)	3,32	2,59	2,50 - 4,50	21/06/2019	3,17	2018-4	3,86
Noruega (may)	2,5	-1,22	2,00	21/06/2019	2,30	-	-

d. Tasas de los mercados monetarios internacionales

	Plazo	Tasa actual (a) 21 de junio	Semana anterior (b) 14 de junio	4 sem atrás	31 de Diciembre de 2018	Un año atrás	Variación p.b. última semana (a-b)
FEDERAL FUND	1 Día	2,38	2,36	2,38	2,40	1,92	2,0
LIBOR	1Día	2,35	2,35	2,35	2,38	1,93	0,1
LIBOR	1 Semana	2,37	2,37	2,39	2,41	1,98	-0,1
LIBOR	1 Mes	2,40	2,38	2,44	2,50	2,09	2,3
LIBOR	3 Meses	2,35	2,40	2,52	2,81	2,34	-5,3
EUR LIBOR	1 Día	-0,48	-0,47	-0,48	-0,47	-0,44	-0,8
EUR LIBOR	1 Semana	-0,45	-0,45	-0,45	-0,44	-0,43	0,2
EUR LIBOR	1 Mes	-0,42	-0,42	-0,41	-0,41	-0,40	-0,1
EUR LIBOR	3 Meses	-0,38	-0,36	-0,36	-0,36	-0,37	-1,9

Fuente: Bloomberg

Federal fund rate: Tasa interbancaria overnight a la cual los bancos miembros de sistema de la Reserva Federal de los Estados Unidos se prestan el exceso de reservas sin exigir garantía como contrapartida.

Libor: Tasa de interés interbancaria que se aplica en el mercado de capitales de Londres. Esta tasa se construye a partir de las cotizaciones (punta de oferta) que presentan los bancos con mejor calidad crediticia a las 11:00 a.m. hora en Londres, para los diferentes plazos. En el documento se presenta la tasa de referencia para transacciones en dólares. EUR libor: Tasa de interés interbancaria para las transacciones en Euros que se aplica en el mercado de capitales de Londres. Esta tasa se construye a partir de las cotizaciones (punta de oferta) que presentan los bancos con mejor calidad crediticia a las 11:00 a.m. hora en Londres, para los diferentes plazos.

e. Bonos del tesoro americano

BONOS DEL TESORO AMERICANO ^{1/}	Tasa actual (a) 21 de junio	Semana anterior (b) 14 de junio	4 sem atrás	31 de Diciembre de 2018	Un año atrás	Variación p.b. última semana (a-b)
0,25	2,10	2,17	2,37	2,35	1,93	-6,85
0,5	2,04	2,18	2,41	2,56	2,11	-13,10
2	1,77	1,84	2,22	2,49	2,54	-7,3
5	1,79	1,83	2,18	2,51	2,77	-4,2
10	2,06	2,08	2,38	2,69	2,90	-2,5
30	2,58	2,59	2,81	3,02	3,05	-0,2

^{1/} Bonos genéricos de Bloomberg

Fuente: Bloomberg

f. Spread de deuda soberana*

EMBI (Emerging Market Bond Index) ^{1/}	Spread actual (a) 21 de junio	Semana anterior (b) 14 de junio	4 sem atrás 21 de mayo	31 de Diciembre de 2018	Un año atrás	Variación última semana (a-b)	Variación porcentual última semana (a/b)-1
Plus soberanos	394	413	418	445	401	-18	-4,4%
Colombia	176	192	193	228	202	-16	-8,3%
Argentina	825	851	915	815	541	-26	-3,1%
Brasil	233	246	253	273	321	-13	-5,3%
México	331	345	310	354	287	-14	-4,1%
Perú	118	129	137	168	167	-11	-8,5%
Venezuela	5876	5597	5287	7014	5291	279	5,0%
Turquía	508	532	520	423	425	-24	-4,5%
Sudáfrica	265	300	291	318	268	-35	-11,7%

^{1/} Bonos genéricos de Bloomberg

Fuente: Bloomberg

EMBI plus: Emerging Markets Bond Index – Embi + - es un índice creado por JP Morgan que mide los retornos totales de los instrumentos de deuda externa de los países emergentes, incluyendo bonos Brady en dólares y en otras monedas, prestamos, Eurobonos e instrumentos de deuda local denominados en dólares. Este indicador está concentrado en instrumentos de las tres principales economías de Latinoamérica (Brasil, México y Argentina) con una ponderación de 68%, dejando el resto para los otros países Latinoamericanos. Para el desarrollo de este informe, se considera el spread de dicho portafolio EMBI, sobre la curva cero cupón de los treasuries. EMBI plus país: Emerging Markets Bond Index (Embi +) calculado bajo los mismos criterios del EMBI PLUS considerando únicamente los títulos del respectivo país. Para el desarrollo de este informe, se considera el spread de dicho portafolio EMBI, sobre la curva cero cupón de los treasuries

*A partir del 01/10/2018 los tickers de Bloomberg de Colombia, México, Brasil, Argentina y Perú corresponden a ELI GCOL index, ELI GMXN index y ELI GBRL index, ELI GARL index y ELI GPER index, respectivamente

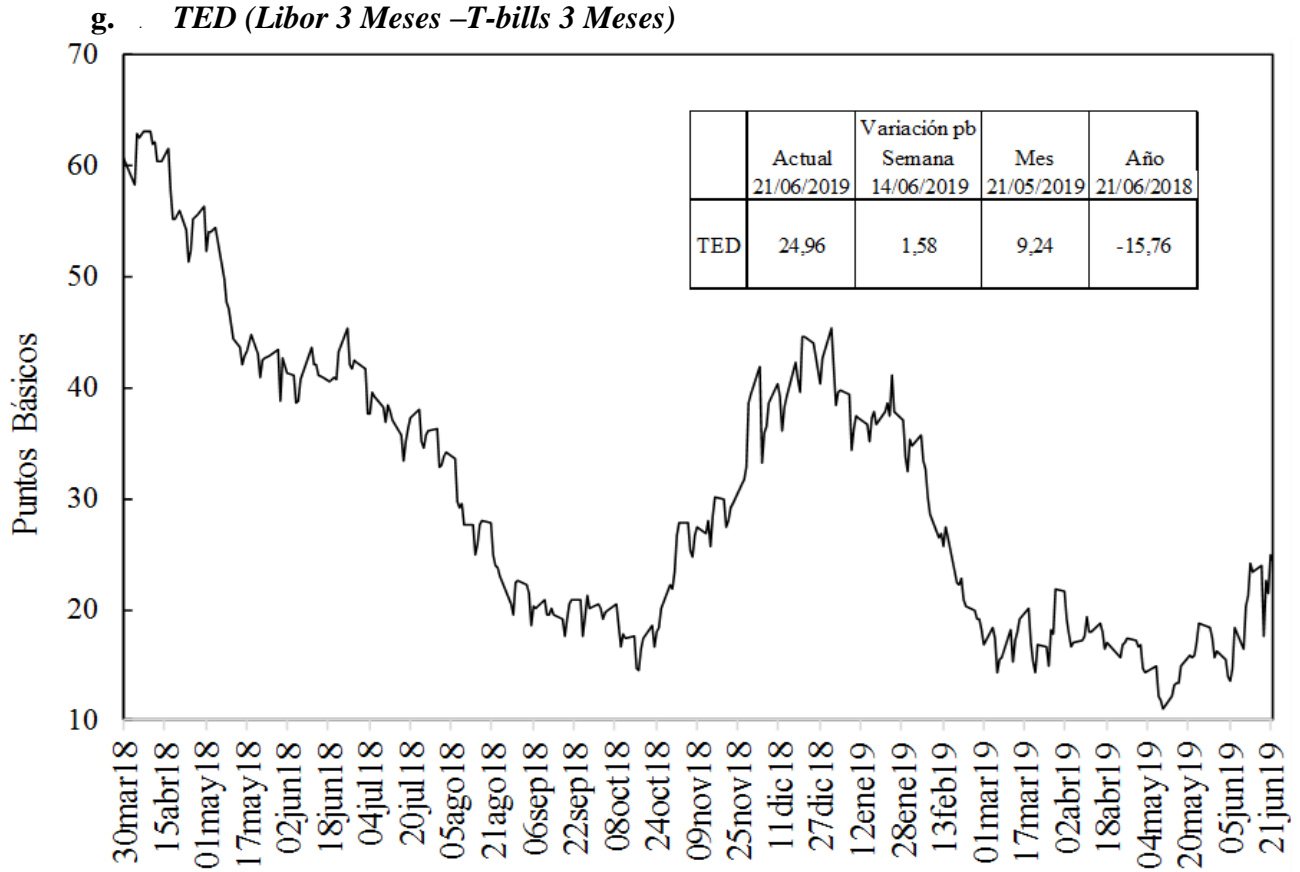

Fuente: Bloomberg, DODM

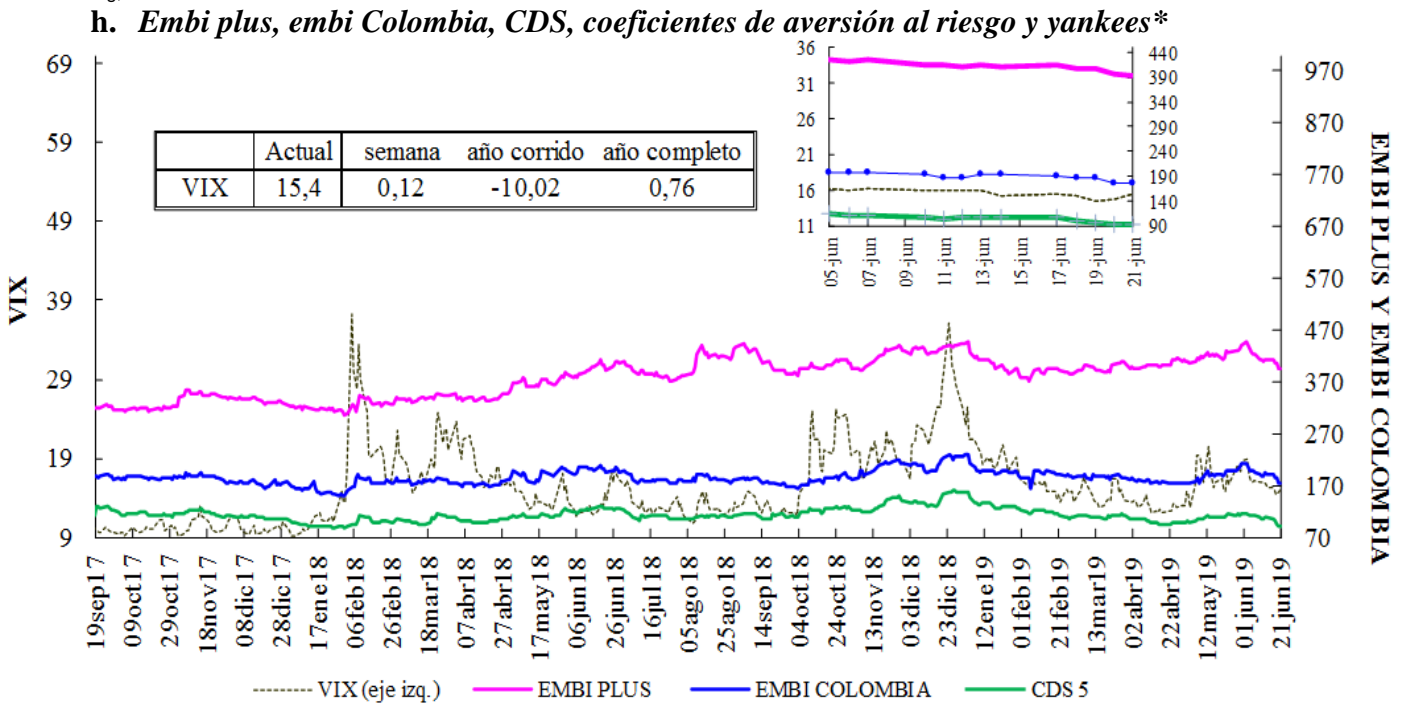

VIX: Índice de volatilidad del "Chicago Board Options Exchange SPX", que refleja la volatilidad implícita en las opciones sobre las acciones que componen el S&P 500. Se utiliza como un indicador que mide la aversión al riesgo de los inversionista
 *El ticker del EMBI de Colombia en Bloomberg corresponde a ELI GCOL index

EMBI-CDS 1-CDS 10-CDS 5

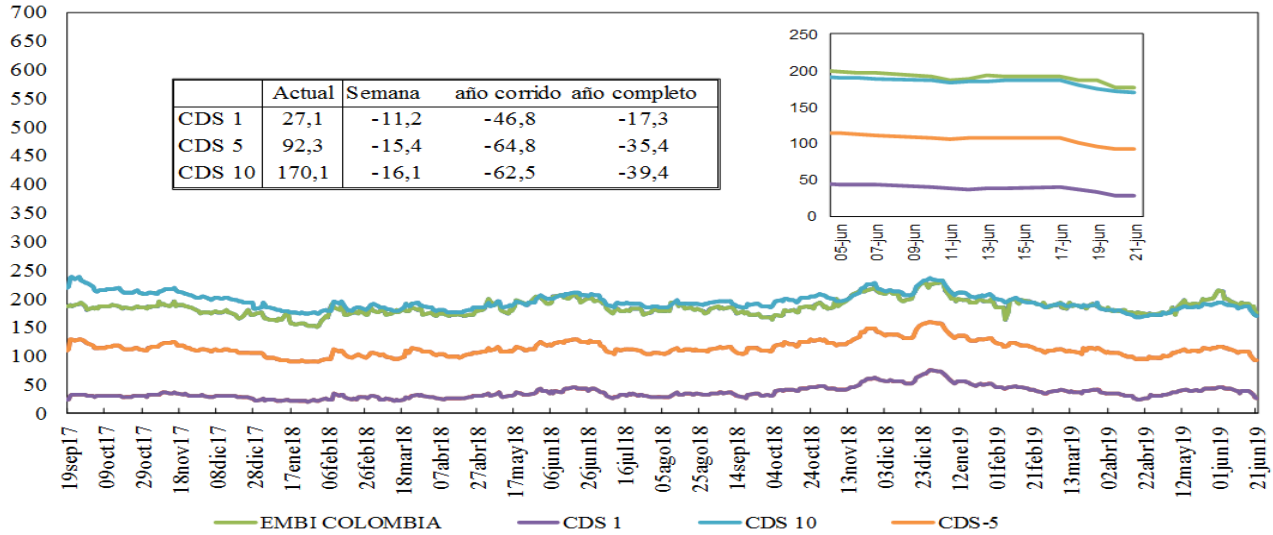

Credit Default Swap América Latina-5 años

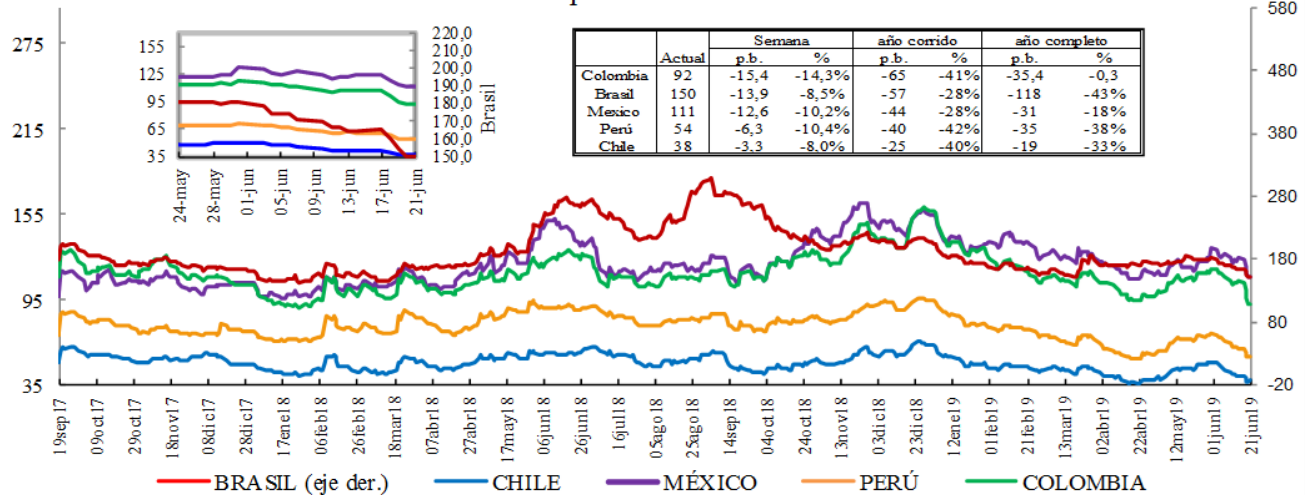

*En la gráfica que muestra el zoom, el eje de la derecha corresponde al eje de Brasil.

Credit Default Swap otros países - 5 años

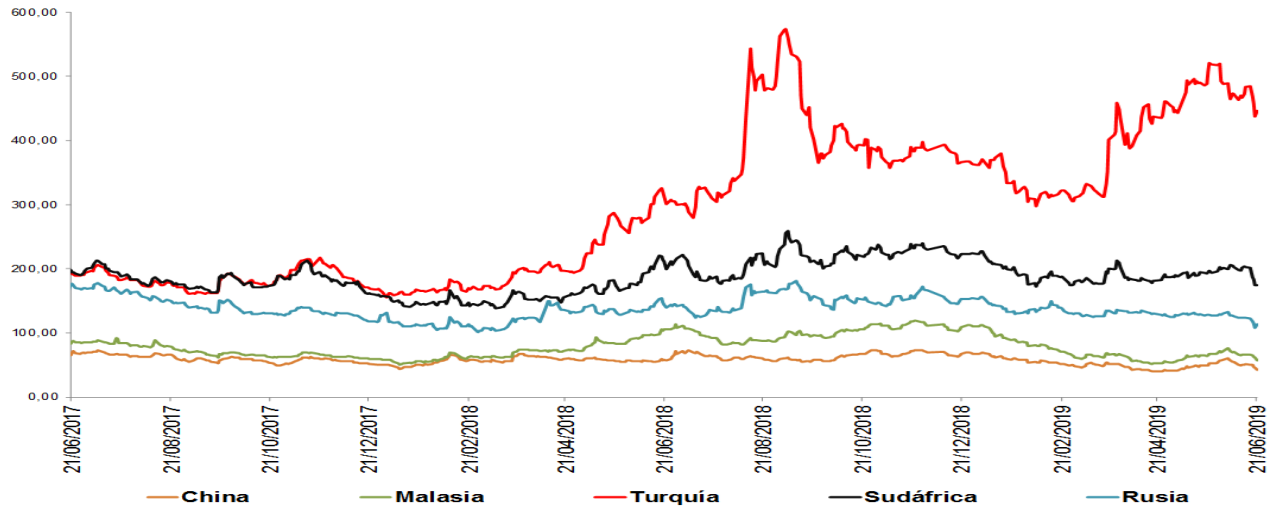

*El ticker del EMBI de Colombia en Bloomberg corresponde a ELI GCOL index

Un Credit Default Swap (CDS) es un instrumento financiero por medio del cual se negocia el riesgo crediticio de un bono. El tenedor paga una prima (puntos básicos sobre el valor nominal del bono) a la entidad que ofrece el CDS a cambio de que esta responda por valor nominal en caso que el emisor haga default. La valoración de un CDS se hace en puntos básicos sobre el valor nominal del bono y tiene una relación directa con el nivel de aversión al riesgo de los inversionistas. Es decir, entre mas alta sea la probabilidad de default mayor será el valor del CDS y viceversa.

i. Índices Accionarios

País	Índices accionarios	Nivel actual 21 de junio	Diferencia			
			Semanal 14 de junio	4 sem atrás 21 de mayo	31 de Diciembre de 2018	Un año atrás
EE UU	DOW JONES	26.719	2,41%	3,7%	14,5%	9,2%
EE UU	S&P500	2.950	2,20%	3,3%	17,7%	7,3%
EE UU	NASDAQ	8.032	3,01%	3,6%	21,0%	4,1%
Zona Euro	Euro Stoxx 50	3.467	2,60%	2,4%	15,5%	1,9%
Alemania	DAX	12.340	2,01%	1,4%	16,9%	-1,4%
Argentina	MERVAL	40.295	-0,48%	16,5%	33,0%	30,5%
México	MEXBOL	43.527	0,92%	1,4%	4,5%	-6,3%
Brasil (Sao Paulo)	IBOV	102.013	4,05%	8,1%	16,1%	45,6%
Chile	IPSA	5.060	0,02%	2,8%	-0,9%	-6,0%
Venezuela	IBVC	16.072	5,38%	2,1%	901,2%	-76,7%
Perú	IGBVL	20.492	0,97%	3,0%	5,9%	0,6%
Colombia	COLCAP	1.560	2,22%	4,8%	17,7%	1,7%
Japón	NKY	21.259	0,67%	-0,1%	6,2%	-6,3%
China	SHANGAI SE	3.002	4,16%	3,8%	20,4%	4,4%

Fuente: Bloomberg.

j. Comportamiento de tasas de cambio

i) Depreciación de las principales monedas frente al Dólar Americano

TASA DE CAMBIO Frente al dólar	Tasa Indirecta 21 de junio	Tasa Directa 21 de junio	Depreciación de las diferentes monedas frente al Dólar					
			Semanal 14 de junio	4 semanas atrás	31 de Diciembre de 2018	Un año atrás	Dos años atrás	Tres años atrás
Euro	1,1369	0,88	-1,41%	-1,9%	0,9%	2,1%	-1,8%	-1,1%
Libra	1,2737	0,79	-1,16%	-0,6%	0,1%	3,9%	-0,5%	15,0%
AUD	0,6927	1,44	-0,79%	-0,6%	1,8%	6,5%	9,0%	7,6%
NZD	0,6589	1,52	-1,47%	-1,4%	2,0%	4,2%	9,7%	8,1%
CAD	0,7563	1,32	-1,44%	-1,6%	-3,0%	-0,7%	-0,8%	3,2%
Yen	0,0093	107,33	-1,14%	-2,8%	-2,2%	-2,4%	-3,6%	2,5%
NOK	0,1176	8,5	-2,47%	-3,0%	-1,6%	4,6%	-0,3%	2,2%

Fuente: Bloomberg

ii) Depreciación de monedas de países emergentes frente al Dólar Americano (tasas de cierre)

TASA DE CAMBIO Países Emergentes	Tasa actual 21 de junio	Depreciación de las diferentes monedas frente al Dólar					
		Semanal 14 de junio	4 sem atrás 21 de mayo	31 de Diciembre de 2018	Un año atrás	Dos años atrás	Tres años atrás
Colombia	3.191,51	-2,42%	-4,5%	-1,8%	8,4%	7,7%	7,2%
Argentina	42,80	-2,71%	-4,6%	13,6%	55,6%	163,8%	206,7%
Brasil	3,82	-1,90%	-5,4%	-1,5%	1,4%	14,6%	12,0%
Venezuela*	6.284,09	1,86%	11,69%	1015,6%	32517,4%	NA	NA
Perú	3,30	-1,38%	-1,2%	-2,0%	0,8%	0,9%	0,4%
México	19,12	-0,16%	0,7%	-2,7%	-5,8%	4,9%	2,7%
Chile	684,16	-2,25%	-1,9%	-1,1%	6,9%	2,8%	1,3%
Turquía	5,82	-1,32%	-4,6%	10,0%	23,2%	64,8%	99,9%
India	69,58	-0,32%	-0,1%	-0,3%	2,3%	7,8%	3,1%
Sudáfrica	14,33	-3,29%	-0,3%	-0,1%	5,5%	9,6%	-2,6%
Malasia	4,15	-0,40%	-0,9%	0,4%	3,3%	-3,2%	2,9%

* Venezuela: Con el cambio de denominación de Bolívar Fuerte a Bolívar Soberano, cambió la metodología para el cálculo de la Tasa de Cambio, por tal motivo no es posible realizar el cálculo de la depreciación dos y tres años atrás.

Fuente: Bloomberg, SET FX –Tasa promedio.

iii) Depreciación del Peso frente a otras monedas

TASAS DE CAMBIO Peso frente a otras monedas	Tasa actual 21 de junio	Depreciación del Peso frente a las diferentes monedas					
		Semanal 14 de junio	4 sem atrás 21 de mayo	31 de Diciembre de 2018	Un año atrás	Dos años atrás	Tres años atrás
COP/Euro	3628,27	-1,02%	-2,6%	-2,6%	6,2%	9,7%	8,4%
COP/Libra	4064,87	-1,27%	-3,9%	-1,9%	4,3%	8,3%	-6,8%
COP/Yen	29,74	-2,42%	-1,8%	0,4%	11,1%	11,8%	4,7%
COP/Sol Peruano	966,90	-1,05%	-3,3%	0,2%	7,5%	6,8%	6,8%
COP/Peso Chileno	4,66	-0,17%	-2,7%	-0,7%	1,4%	4,8%	5,8%
COP/Real Brasileiro	834,99	-0,53%	1,0%	-0,3%	6,8%	-6,0%	-4,2%
COP/Peso Mexicano	166,88	-2,27%	-5,2%	0,9%	15,1%	2,8%	4,4%

Fuente: Bloomberg, cálculos DODM.

k. Precios internacionales de las materias primas

Materias primas Principales productos Balanza comercial	Materias Primas Producto	Nivel actual Dólares 21 de junio	Diferencia				
			Semanal 14 de junio	Frente a 31 de mayo	4 semanas atrás	31 de Diciembre de 2018	Un año atrás
Índice General	CRB INDEX	178,5	2,1%	1,80%	-0,57%	5,13%	-8,17%
Exportaciones	Café	1,0	4,0%	-4,59%	8,77%	-2,01%	-11,37%
Exportaciones	Azúcar	12,9	1,3%	4,78%	4,36%	2,38%	3,03%
Exportaciones	Petróleo WTI	57,4	9,4%	7,35%	-6,50%	26,47%	-12,37%
Exportaciones	Carbón	49,0	-2,0%	-7,37%	-15,52%	-43,48%	-48,96%
Exportaciones	Oro	1399,6	4,3%	7,20%	9,92%	9,13%	10,45%
Exportaciones	Níquel	12135,0	2,0%	0,79%	1,42%	14,54%	-18,99%
Exportaciones	Aceite de Palma	595,0	0,0%	3,03%	3,03%	-15,00%	-36,02%
Importaciones	Trigo	5,3	-2,2%	4,55%	11,16%	3,94%	8,87%
Importaciones	Maíz	4,3	-2,5%	5,96%	16,35%	24,85%	29,39%
Importaciones	Cacao	2443,5	0,8%	4,36%	4,63%	3,30%	-1,59%
Importaciones	Algodón	0,6	-2,7%	-5,07%	-2,74%	-11,90%	-26,67%
Importaciones	Soya	8,7	0,7%	4,07%	10,72%	3,11%	1,43%
Otros	Plata	15,3	3,2%	5,28%	6,18%	-1,00%	-5,98%
Otros	Cobre	5941,0	2,3%	2,78%	0,35%	-0,40%	-12,65%
Otros	Aluminio	1743,5	0,3%	-0,99%	-0,20%	-6,74%	-19,54%
Otros	Ganado	111,2	-2,3%	-4,13%	-4,02%	-9,36%	2,93%
Otros	Petróleo Brent	65,20	5,1%	5,18%	-8,16%	21,19%	-10,75%

Fuente: Bloomberg

Precio del petróleo: precio del futuro más cercano a vencer de un barril de petróleo crudo (en dólares).

Precio del carbón: precio de contado FOB de una tonelada de carbón en el New York mercantile exchange (en dólares).

Precio del café: precio de una libra de café colombiano cotizado en la bolsa de New York (en dólares).

Precio del algodón: corresponde a un descuento sobre el contrato de futuros más activamente transado en New York.

Precio del oro: precio de contado de una onza de oro (en dólares).

Precio del trigo: precio de contado de un saco de trigo rojo suave de invierno en Chicago (en dólares).

Precio del sorgo: precio de contado de un saco de sorgo (100 libras americanas) publicado por el Departamento de Agricultura de Estados Unidos (en dólares).

Precio de la plata: precio de contado de una onza de plata (en dólares).

Precio del cobre: precio de contado de una tonelada métrica de cobre según London Metal Exchange (en dólares).

Precio del aluminio: precio de contado de una tonelada métrica de aluminio según London Metal Exchange (en dólares).

Precio del níquel: precio de contado de una tonelada métrica de níquel según London Metal Exchange (en dólares).

Aceite de palma: promedio ponderado del precio diario de una tonelada métrica de aceite de palma, para este promedio, si el mes corriente es enero, el precio en este mes será el precio de contado y el precio de los meses siguientes (febrero, marzo y abril) será el precio de los respectivos contratos. Estos son los precios del mercado de Malasia según el Malaysian Palm Oil Borrad (en dólares).

Precio del maíz: precio de contado de un saco de maíz amarillo en Chicago (en dólares).

Precio del azúcar: precio global de contado de una libra de azúcar (Fuente: International Sugar Organization-en centavos de dólar)

Precio del cacao: precio diario calculado como el promedio de los tres futuros de cocoa más cercanos transado en Londres y New York.

Precio del ganado: precio de contado del ganado vivo en el mercado de Estados Unidos (en dólares).

Precio de la Soya: precio de contado de un Bushel de soya amarilla en Chicago (en dólares)

Precio del arroz: precio de contado de un saco de arroz tailandés en Chicago (en dólares)

i) *Gráficos precios Internacionales de materias primas*

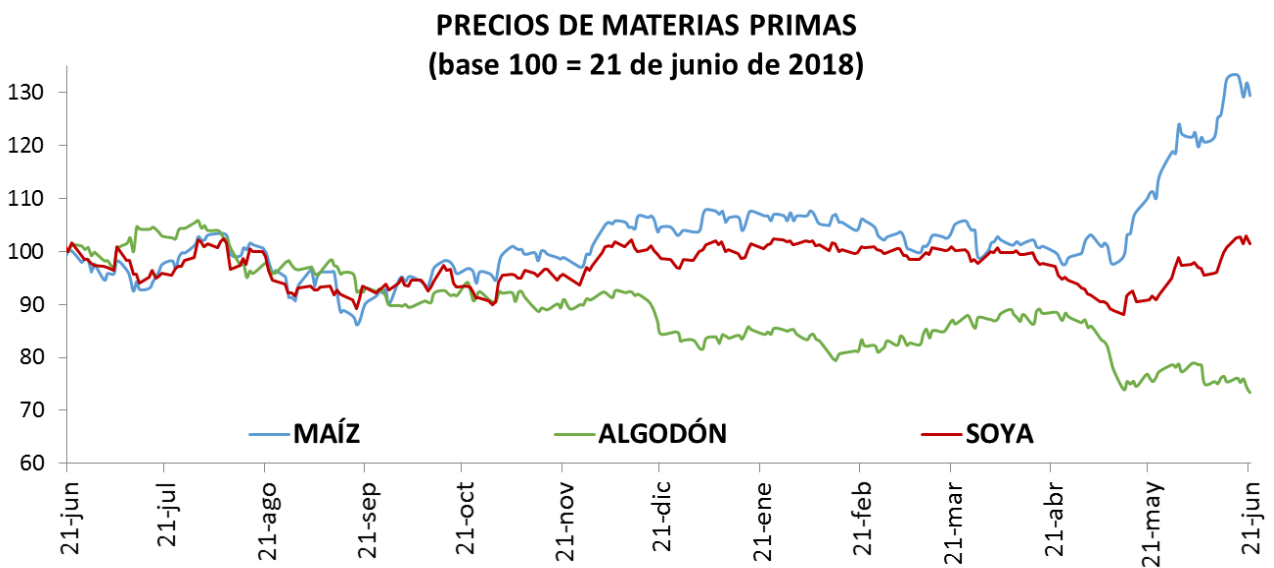
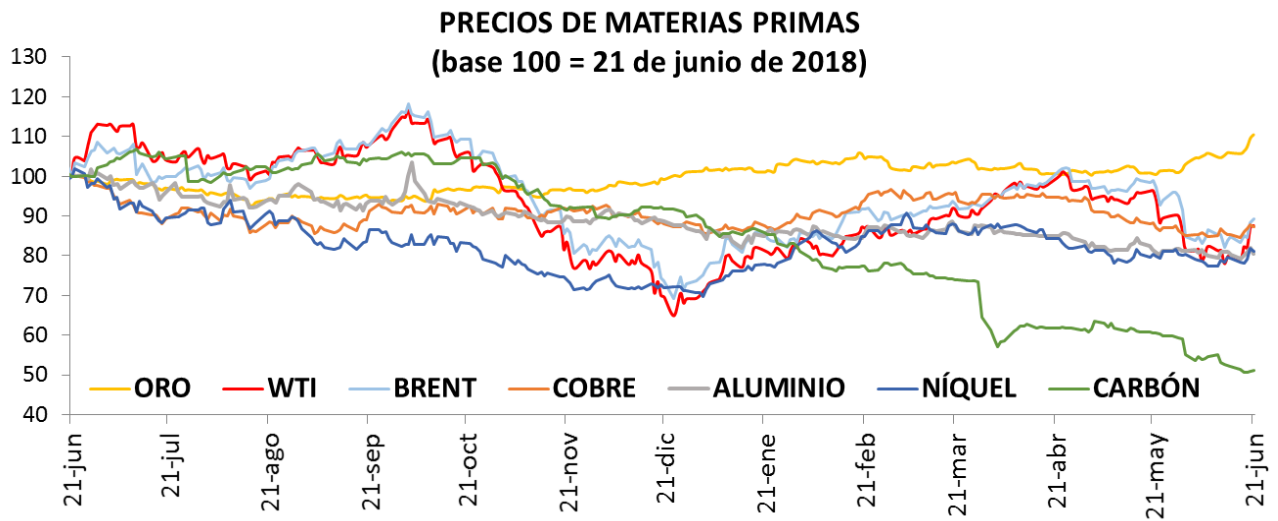
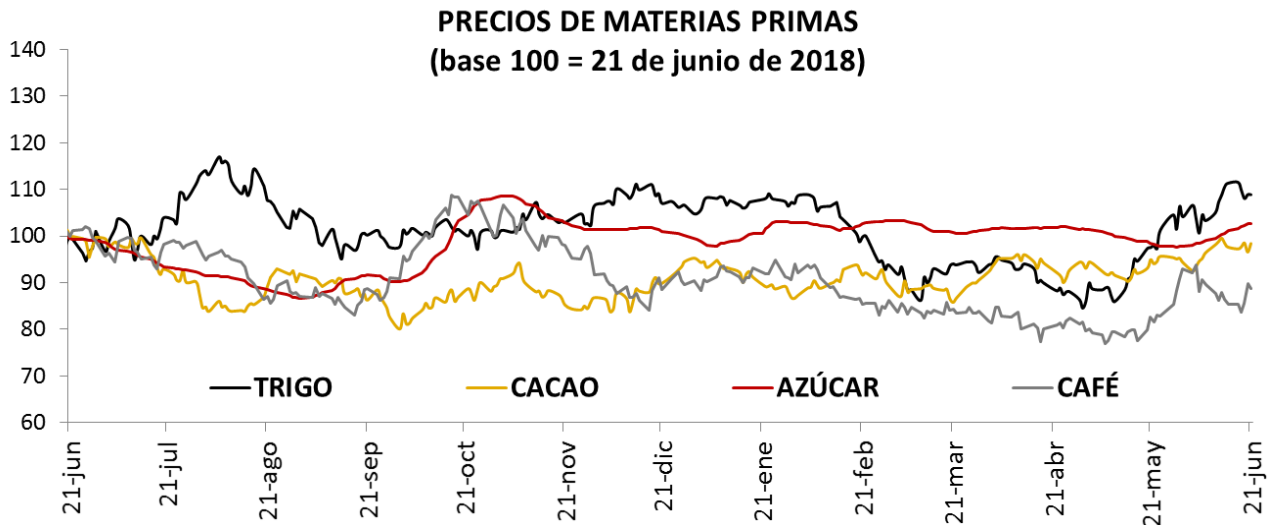

I. Resumen de los mercados de países desarrollados

Mercado De Renta Fija: Bonos Del Tesoro Americano

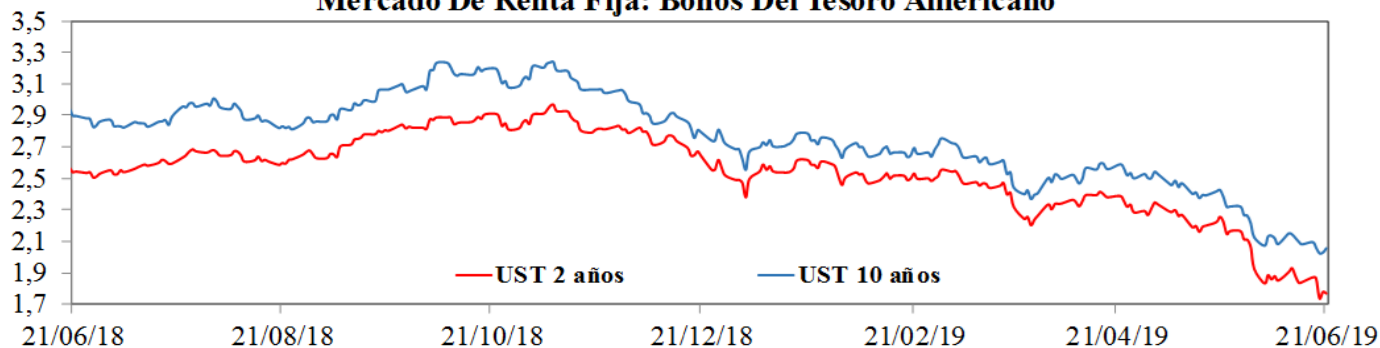

Mercado De Renta Variable: MXWO Index

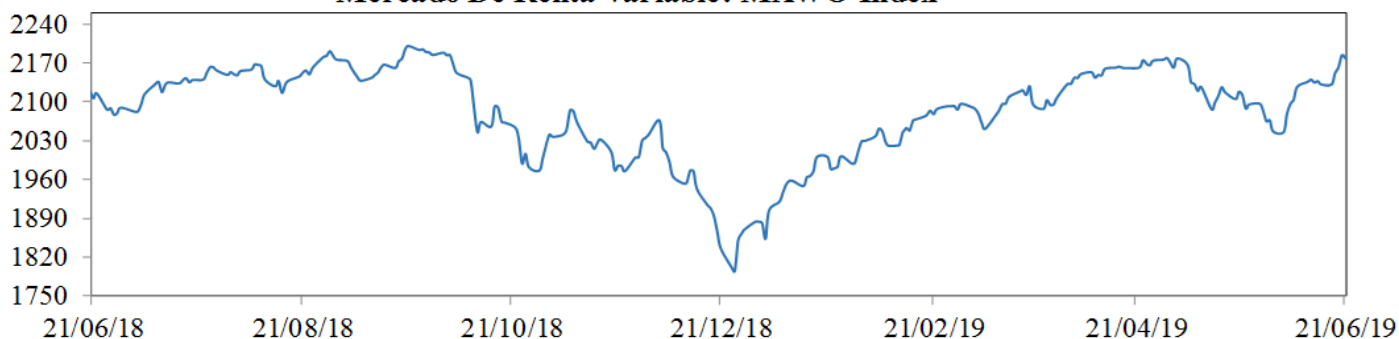

Cotización Del Dólar Frente A Sus Principales Socios Comerciales: DXY Index

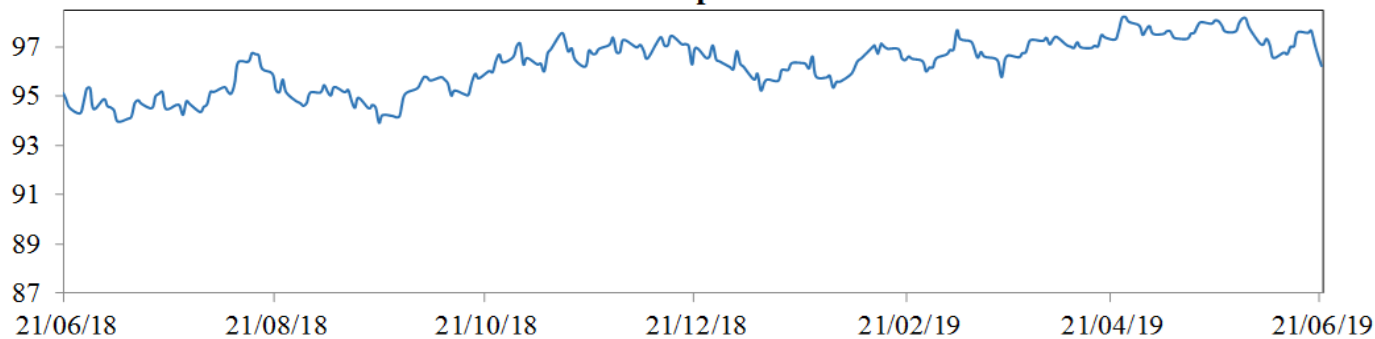

Cotización Principales Materias Primas



MXWO index: Índice de capitalización que mide el rendimiento de las acciones de compañías de países desarrollados. Este índice se deriva del MSCI de Morgan Stanley, el cual se conoce como el MSCI WORLD. La base del índice MXWO es el 31 de diciembre de 1969.

DXY index: Es un promedio ponderado del valor del dólar contra las monedas de un grupo de países que son los principales socios comerciales de Estados Unidos, entre los cuales se encuentran las siguientes monedas: El euro, el yen japonés, la libra esterlina, el dólar canadiense, la corona sueca y el franco suizo.

CRB index: Es un promedio aritmético de precios de futuros de una canasta de materias primas, entre los cuales se encuentra oro, plata, textiles, ganado vivo, café, azúcar, entre otros. La base del índice CRB es el 4 de noviembre de 1956 con un valor de 107.92.

Fuente: Bloomberg

m. Resumen de los mercados de países emergentes

Mercado De Renta Fija: EMBI Plus

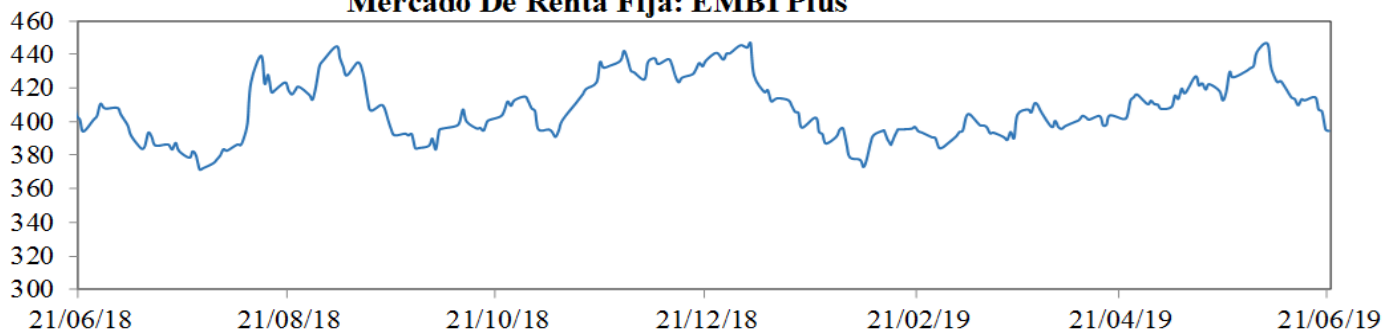

Mercado De Renta Variable: MXLA Index

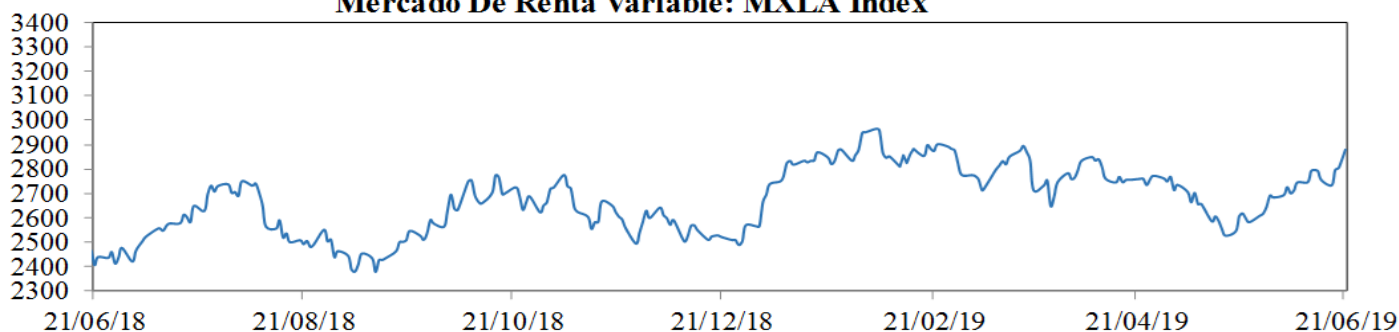

Cotización Del Dólar Frente a Monedas Latinoamericanas: 1/LACI Index

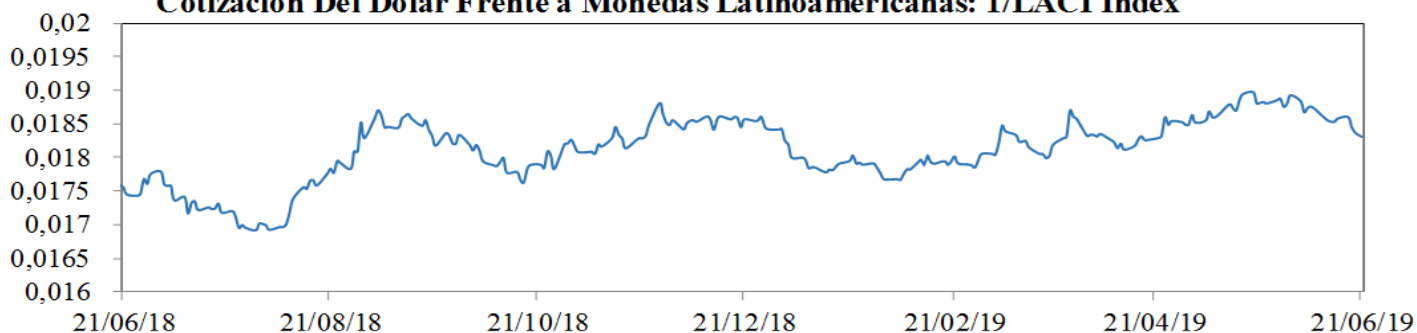

Precio Del Petróleo: WTI Index (Usd/Barril)

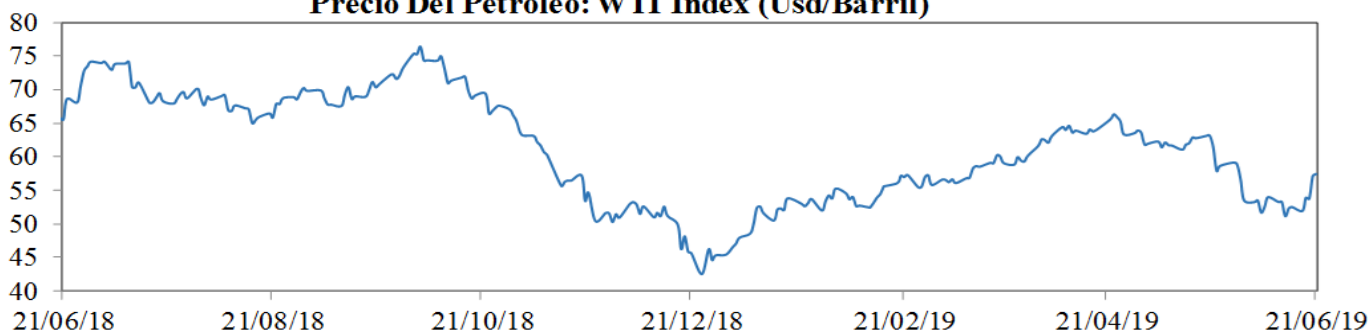

EMBI plus: Emerging Markets Bond Index, es un índice creado por JP Morgan que mide los retornos totales de los instrumentos de deuda externa de los países emergentes, incluyendo bonos Bradys en dólares y otras monedas, préstamos, Eurobonos e instrumentos de deuda local denominados en dólares. Este indicador está concentrado en instrumentos de las tres principales economías de Latinoamérica (Brasil, México y Argentina) con una ponderación de 68%, dejando el resto para los otros países Latinoamericanos. Para el desarrollo de este informe, se considera el *spread* de dicho portafolio EMBI, sobre la curva cero cupón de los *treasuries*. La base del EMBI PLUS es el 27 de agosto de 2002 con un valor de 878.

MXLA index: Índice de capitalización que mide el rendimiento de las acciones de compañías de países de América Latina. Este índice se deriva del MSCI de Morgan Stanley, el cual se conoce como el MSCI EM Latin América. La base del índice MXLA es el 31 de diciembre de 1987.

LACI index: índice creado por JP Morgan que mide el comportamiento de las monedas de países de América Latina. El índice corresponde a un promedio ponderado por liquidez y operación de la tasa spot de las 6 monedas de los países más importantes de esta región (ARS, BRL, CLP, COP, MXN, PEN). El índice LACI empieza desde el 18 de noviembre de 1992 con un valor de 1706.52.

Fuente: Bloomberg

11. Mercado cambiario y de derivados¹

a. Tasas y montos del mercado cambiario

2019	21-may	31-may	07-jun	14-jun	21-jun	Variación semanal	Variación 4 semanas
Tasa promedio	3.343,63	3.376,08	3.274,51	3.270,65	3.191,51	-79,14	-152,12
						-2,42%	-4,55%
Depreciación año completo	15,42%	16,84%	15,46%	14,37%	8,38%		
Depreciación año corrido	2,89%	3,89%	0,76%	0,64%	-1,79%		

Fuente: Tasa de Cambio promedio SET-FX

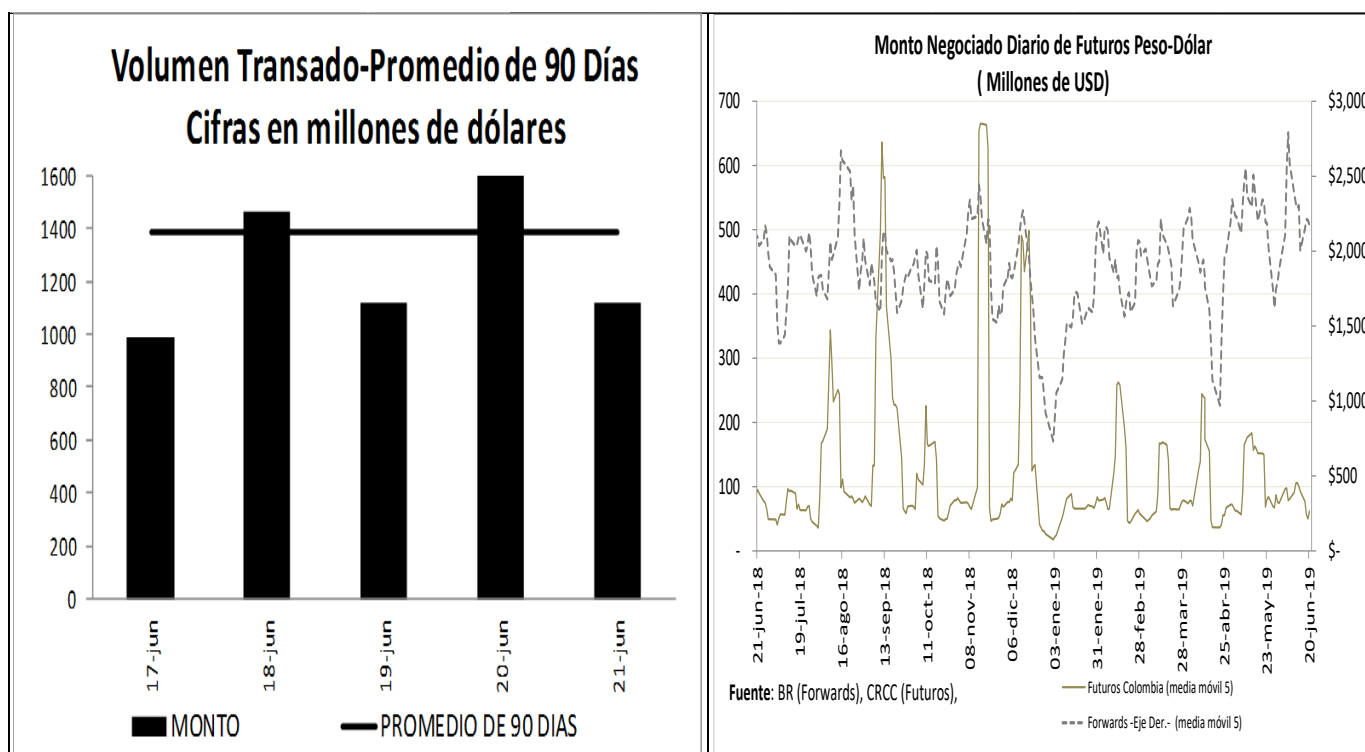

¹ Los Anexos 4 y 5 detallan información sobre el mercado cambiario y forward.

c. Pips, devaluaciones implícitas y tasas domésticas implícitas

Diferencial de Tasas JUN17 - JUN20						
	Monto promedio 3 meses*	Monto*	Dev. Implícita Ponderada		Devaluación Teórica	
			Semana Actual	Semana anterior	Semana Actual	Semana anterior
1 semana	1,839	1,871.92	2.48%	2.69%	1.84%	1.81%
1 mes	3,495	3,383.99	2.52%	2.53%	1.66%	1.64%
2 meses	484	490.59	2.50%	2.45%	1.63%	1.62%
3 meses	317	318.51	2.50%	2.36%	1.61%	1.60%
6 meses	315	293.22	2.27%	2.21%	1.69%	1.67%
1 año	275	270.69	2.19%	2.16%	1.74%	1.67%

Fuente: Operaciones reportadas por los LMC al Banco de la República

*Cifras en US\$ millones

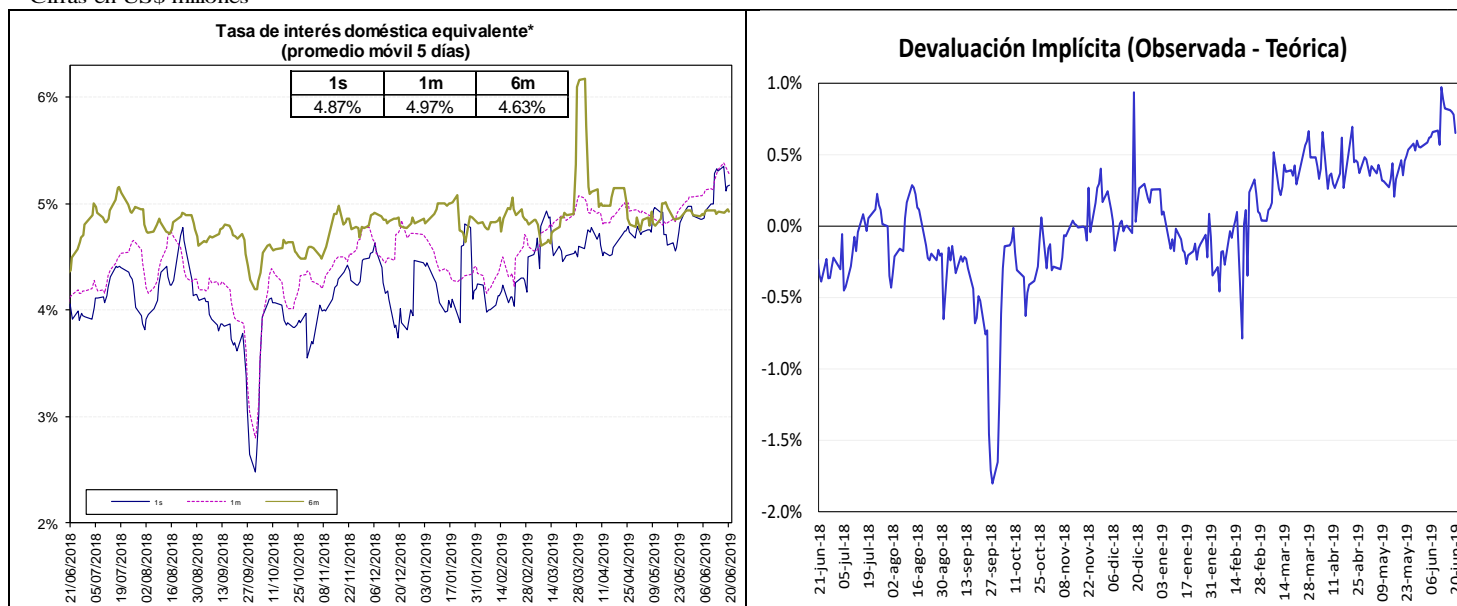

Fuente: Bloomberg y Banco de la República, cálculos DODM.

La tasa de interés doméstica equivalente es obtenida de la relación de equilibrio que debe existir entre la misma, la tasa de interés externa y la devaluación implícita en los contratos a futuro de peso dólar para que no existan oportunidades de arbitraje. La fórmula para el cálculo es $(1+i) = (F/S)(1+i^*)$, en donde i es la tasa de interés doméstica, F es el promedio ponderado de los precios en los contratos a futuro para el plazo (forwards), S es el precio del dólar en el mercado de contado, e i^* es la tasa de interés externa al plazo especificado (LIBOR).

e. *Inversiones de los Fondos de Pensiones Obligatorias en renta variable*

**Evolución del Portafolio Fondos de Pensiones obligatorias
(% del fondo)**

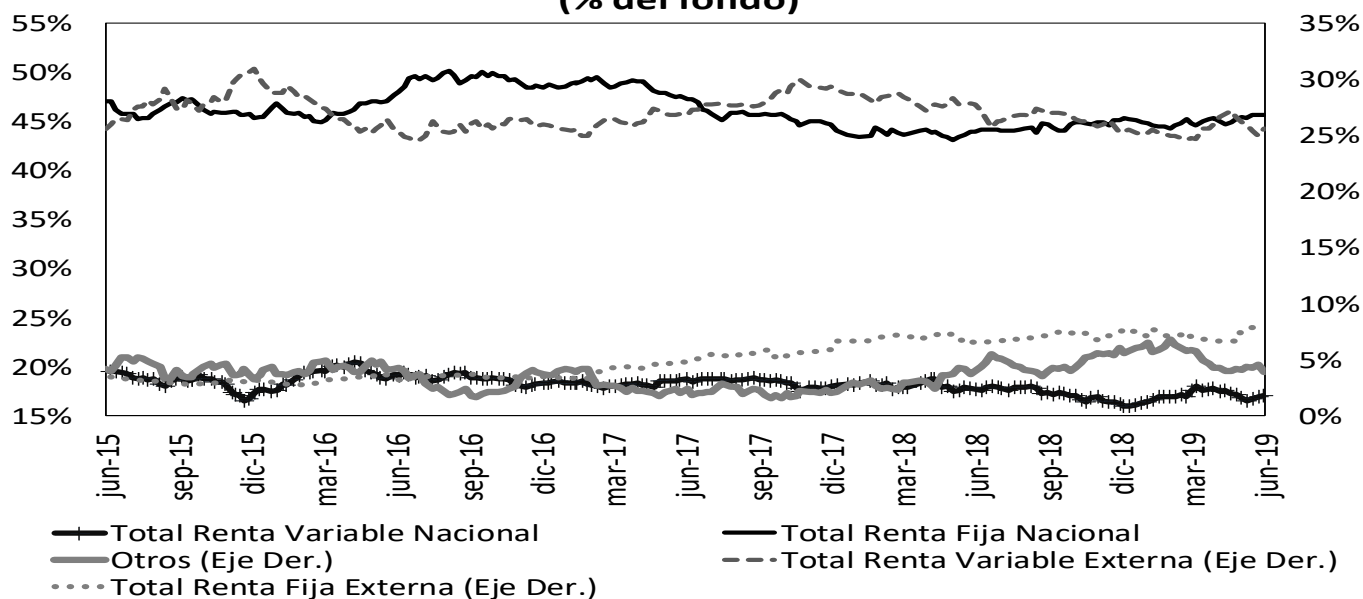

Fuente: Superintendencia Financiera de Colombia. Datos al 14 de junio de 2019.

	Evolución de las inversiones de los Fondos de Pensiones Obligatorias en Renta Variable Local (\$Billones) *					
	7-jun			14-jun		
	Renta Variable Local	Total portafolio	% del portafolio	Renta Variable Local	Total portafolio	% del portafolio
Conservador	1,60	23,71	6,74%	1,62	23,82	6,82%
Mayor Riesgo	1,84	6,42	28,68%	1,97	6,82	28,88%
Moderado	37,96	200,31	18,95%	38,33	202,24	18,95%
Retiro Programado	1,82	24,08	7,55%	1,84	24,44	7,55%
Total	43,22	254,52	16,98%	43,77	257,32	17,01%

Fuente: Formato 351- Superintendencia Financiera

*Datos Preliminares sujetos a retransmisión

De acuerdo con el Decreto 2955 de 2010, el límite máximo de inversión en acciones en el fondo conservador y de retiro programado es 20% del valor del fondo, en el fondo moderado hasta 45% del valor del fondo y en el fondo de mayor riesgo hasta 70% del valor del fondo.

12. Mercado de deuda pública²

a. Mercado primario

Tipo	Plazo Remanente (años)	Fecha de vencimiento	Última Subasta		Subasta Anterior		Diferencia puntos básicos
			Tasa Corte	Fecha	Tasa Corte	Fecha	
TES-CP	0,2	10-sep-19	4,87%	4-dic-18	4,92%	27-nov-18	-5
TES-CP	0,5	10-dic-19	4,74%	5-mar-19	4,75%	26-feb-19	-1
TES-CP	0,7	11-mar-20	4,59%	4-jun-19	4,62%	28-may-19	-3
TES-CP	1,0	10-jun-20	4,41%	18-jun-19	4,40%	11-jun-19	1
TES-PESOS	0,2	11-sep-19	5,55%	25-mar-15	5,68%	11-mar-15	-13
TES-PESOS	1,1	24-jul-20	8,00%	27-ene-16	7,89%	13-ene-16	11
TES-PESOS	2,9	4-may-22	5,85%	11-oct-17	6,01%	9-oct-17	-16
TES-PESOS	5,1	24-jul-24	6,79%	25-mar-15	6,96%	11-mar-15	-17
TES-PESOS	6,4	26-nov-25	5,74%	12-jun-19	6,10%	29-may-19	-36
TES-PESOS	7,2	26-ago-26	6,39%	11-oct-17	6,58%	9-oct-17	-19
TES-PESOS	8,8	28-abr-28	6,12%	12-jun-19	6,48%	29-may-19	-36
TES-PESOS	11,2	18-sep-30	7,25%	26-sep-16	7,24%	14-sep-16	1
TES-PESOS	13,0	30-jun-32	7,47%	24-oct-18	7,30%	10-oct-18	17
TES-PESOS	15,3	18-oct-34	6,69%	12-jun-19	7,10%	29-may-19	-41
TES-UVR	1,7	10-mar-21	2,48%	4-oct-17	2,49%	20-sep-17	-1
TES-UVR	3,7	23-feb-23	1,99%	19-jun-19	2,19%	5-jun-19	-20
TES-UVR	5,9	7-may-25	3,07%	15-feb-17	3,03%	2-ago-17	4
TES-UVR	7,7	17-mar-27	2,60%	19-jun-19	2,91%	5-jun-19	-31
TES-UVR	13,8	25-mar-33	4,73%	18-feb-16	4,63%	3-feb-16	10
TES-UVR	15,8	4-abr-35	3,62%	20-feb-19	3,63%	6-feb-19	-1
TES-UVR	17,7	25-feb-37	3,47%	19-jun-19	3,61%	5-jun-19	-15
TES-UVR	30,0	16-jun-49	3,86%	28-jun-18	3,87%	30-may-18	-1

b. Curva de rendimientos de TES

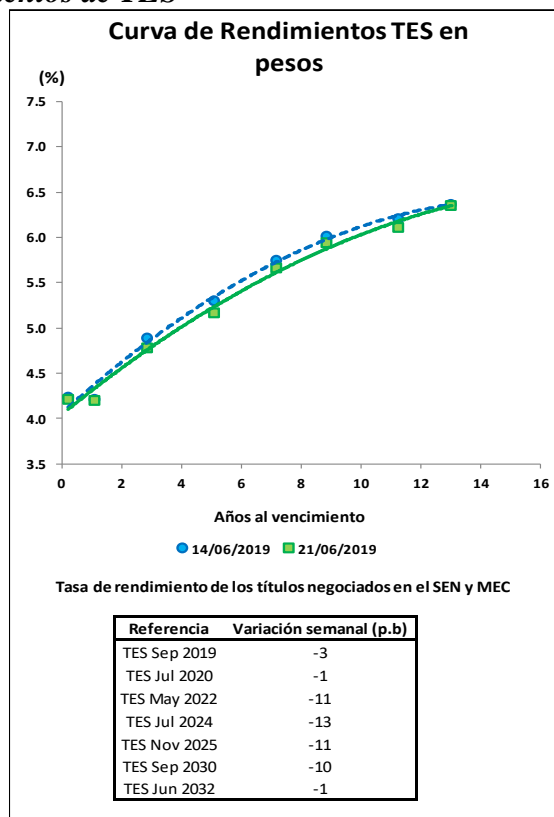

² El Anexo 6 detalla información sobre el mercado de deuda pública.

c. Compras Netas de TES en pesos

Negociación* TES en Pesos (Compras - Ventas)		Corrido del 2019	Desde Anuncio JP Morgan	Movimiento Neto del 14 al 20 de junio de 2019	Tramo Corto (0-3 años)	Tramo Medio (3-5 años)	Tramo Largo (>5 años)	Movimiento del 14 al 21 de junio de 2019	Corrido de junio de 2019
Bancos Comerciales		7'921	1'931	742	1'118	-	446	1'564	943
Compañía de Financiamiento Comercial		5	(14)	(1)	(1)	-	-	(1)	(3)
Cooperativas		-	-	-	-	-	-	-	-
Corporaciones Financieras		(2'148)	(2'234)	(266)	(407)	-	(382)	(789)	(1'003)
TOTAL ESTABLECIMIENTOS DE CRÉDITO		5'778	(317)	475	710	-	63	774	(63)
Fondos de Pensiones y Cesantías	Propia	(18)	(91)	(1)	(3)	-	-	(3)	(74)
	Terceros	6'422	4'277	(397)	(86)	-	(480)	(566)	(1'480)
	<i>Pasivos Pensionales</i>	4'556	2'924	(244)	23	-	(422)	(399)	(841)
Fondos de Pensiones - Prima Media		-	(70)	-	-	-	-	-	-
Total Fondos de Pensiones y Cesantías		6'404	4'117	(398)	(88)	-	(480)	(568)	(1'554)
Sociedades Comisionistas de Bolsa	Propia	(88)	691	(99)	120	-	(125)	(5)	339
	Terceros	93	(1'506)	(121)	(78)	-	(9)	(87)	(151)
	<i>Extranjeros</i>	0	7	-	-	-	-	-	-
	<i>FIC</i>	-	(172)	-	-	-	-	-	-
Total Sociedades Comisionistas de Bolsa		4	(815)	(219)	42	-	(134)	(92)	188
Sociedades Fiduciarias	Propia	(61)	(1'475)	(4)	-	-	(2)	(2)	6
	Terceros	5'489	67'638	199	(238)	-	451	213	1'146
	<i>Extranjeros***</i>	1'621	65'035	254	48	-	206	254	1'665
	<i>FIC</i>	907	1'525	(21)	(204)	-	136	(68)	46
	<i>Pasivos Pensionales</i>	2'480	8'409	81	(39)	-	204	166	40
Total Sociedades Fiduciarias		5'428	66'163	195	(238)	-	449	212	1'151
Compañías de Seguros y Capitalización	Propia	367	789	2	10	-	(6)	4	(43)
	Terceros	1	(8)	-	-	-	-	-	-
	<i>Pasivos Pensionales</i>	1	(8)	-	-	-	-	-	-
Total Compañías de Seguros y Capitalización		367	781	2	10	-	(6)	4	(43)
Sociedades Administradoras de Inversión	Propia	-	(3)	-	-	-	-	-	-
	Terceros	-	(23)	-	-	-	-	-	-
	<i>FIC</i>	-	(23)	-	-	-	-	-	-
Total Sociedades Administradoras de Inversión		-	(26)	-	-	-	-	-	-
TOTAL ENTIDADES FINANCIERAS NO BANCARIAS		12'204	70'219	(420)	(274)	-	(171)	(445)	(258)
Total Entidades Financieras Especiales**		(21)	535	88	(46)	-	320	274	(391)
Total Entidades Públicas****		767	14'138	217	(41)	-	369	328	491
Otros*****		48	(1'251)	0	0	-	-	0	(91)
	<i>Extranjeros</i>	39	(0)	0	0	-	-	0	(13)
TOTAL MOVIMIENTO NETO		18'776	73'325	361	350	-	581	931	(312)

Cifras en Miles de Millones de Pesos. Fuente: Banco de la República. Información Actualizada al 21 de junio de 2019

*Corresponde a los flujos nominales por operaciones compra-venta contra pago (420 y 422) y transferencias (423). Además, se incluyen las emisiones y vencimientos.

**Las entidades financieras especiales son Fogafin, Bancoldex, ICETEX, Fogacoop, las Cajas Promotoras de Vivienda de la Nación, el FEN, entre otras.

*** Los recursos de extranjeros son mayoritariamente administrados por BNP Paribas, Cititrust, Corpbanca Trust y Fiduciaria Bogotá.

**** Dentro de las Entidades Públicas se registran los movimientos del Banco de la República.

***** Dentro de Otros se registran los movimientos de la Bolsa de Valores de Colombia, DECEVAL, la Cámara de Riesgo Central de Contraparte y Personas Jurídicas.

Negociación* TES UVR (Compras - Ventas)		Corrido del 2019	Desde Anuncio JP Morgan	Movimiento Neto del 14 al 20 de junio de 2019	Tramo Corto (0-3 años)	Tramo Medio (3-5 años)	Tramo Largo (>5 años)	Movimiento del 14 al 21 de junio de 2019	Corrido de junio de 2019
Bancos Comerciales		(1'469)	5'171	14	(13)	(63)	160	83	353
Compañía de Financiamiento Comercial		-	(1)	-	-	-	-	-	-
Cooperativas		-	-	-	-	-	-	-	-
Corporaciones Financieras		493	(861)	(4)	0	(8)	13	6	29
TOTAL ESTABLECIMIENTOS DE CRÉDITO		(976)	4'310	9	(13)	(71)	173	89	382
Fondos de Pensiones y Cesantías	Propia	6	1	-	-	-	-	-	-
	Terceros	2'991	28'408	257	91	81	76	248	508
	<i>Pasivos Pensionales</i>	2'093	20'845	134	89	52	(7)	134	365
Fondos de Pensiones - Prima Media		-	(21)	-	-	-	-	-	-
Total Fondos de Pensiones y Cesantías		2'997	28'388	257	91	81	76	248	508
Sociedades Comisionistas de Bolsa	Propia	(167)	(75)	(79)	(68)	(42)	(74)	(184)	(83)
	Terceros	(197)	(202)	(15)	(12)	(1)	1	(12)	(8)
	<i>Extranjeros</i>	-	(38)	-	-	-	-	-	-
	<i>FIC</i>	-	(63)	-	-	-	-	-	-
Total Sociedades Comisionistas de Bolsa		(363)	(277)	(95)	(80)	(43)	(73)	(196)	(91)
Sociedades Fiduciarias	Propia	(24)	(139)	(9)	4	(3)	-	1	(53)
	Terceros	1'690	9'815	(54)	(7)	65	(92)	(34)	(84)
	<i>Extranjeros***</i>	1'311	1'702	-	-	-	-	-	26
	<i>FIC</i>	97	716	47	4	40	-	44	(29)
	<i>Pasivos Pensionales</i>	246	2'990	15	(8)	25	(2)	15	61
Total Sociedades Fiduciarias		1'666	9'676	(63)	(3)	63	(92)	(33)	(138)
Compañías de Seguros y Capitalización	Propia	(128)	1'312	-	-	-	-	-	(121)
	Terceros	-	1	-	-	-	-	-	-
	<i>Pasivos Pensionales</i>	-	1	-	-	-	-	-	-
Total Compañías de Seguros y Capitalización		(128)	1'313	-	-	-	-	-	(121)
Sociedades Administradoras de Inversión	Propia	-	(0)	-	-	-	-	-	-
	Terceros	-	(14)	-	-	-	-	-	-
	<i>FIC</i>	-	(14)	-	-	-	-	-	-
Total Sociedades Administradoras de Inversión		-	(14)	-	-	-	-	-	-
TOTAL ENTIDADES FINANCIERAS NO BANCARIAS		4'171	39'086	99	8	101	(89)	19	158
Total Entidades Financieras Especiales**		(327)	(97)	(13)	(13)	-	-	(13)	9
Total Entidades Públicas****		(2'571)	1'409	76	19	32	25	76	240
Otros*****		(144)	769	-	-	-	-	-	(4)
	<i>Extranjeros</i>	-	(0)	-	-	-	-	-	-
TOTAL MOVIMIENTO NETO		153	45'476	171	-	62	109	171	786

Cifras en Miles de Millones de Pesos. Fuente: Banco de la República. Información Actualizada al 21 de junio de 2019

*Corresponde a los flujos nominales por operaciones compra-venta contra pago (420 y 422) y transferencias (423). Además, se incluyen las emisiones y vencimientos.

**Las entidades financieras especiales son Fogafin, Bancoldex, ICETEX, Fogacoop, las Cajas Promotoras de Vivienda de la Nación, el FEN, entre otras.

*** Los recursos de extranjeros son mayoritariamente administrados por BNP Paribas, Cititrust, Corpbanca Trust y Fiduciaria Bogotá.

**** Dentro de las Entidades Públicas se registran los movimientos del Banco de la República.

***** Dentro de Otros se registran los movimientos de la Bolsa de Valores de Colombia, DECEVAL, la Cámara de Riesgo Central de Contraparte y Personas Jurídicas.

13. Participación de Extranjeros en TES

Compras Netas de TES por parte de Inversionistas Extranjeros

Denominación	Corrido de 2019	Desde Anuncio JP Morgan	Entre el 14 y el 20 de junio	Entre el 14 y el 21 de junio	Corrido de junio	Saldo Compras Netas al 21 de junio del 2019	% Saldo Disponible TES Pesos o UVR	% Saldo Total TES	
Spot	Pesos	\$ 1'660	\$ 65'035	\$ 254	\$ 254	\$ 1'652	\$ 77'450	36.5%	24.6%
	UVR	\$ 1'311	\$ 1'664	\$ -	\$ -	\$ 26	\$ 2'960	2.9%	0.9%
Forward*	Pesos	\$ 1'906	\$ 368	\$ (585)	\$ (585)	\$ 842	\$ 5'331	2.5%	1.7%

Cifras en miles de millones de pesos. * Información disponible hasta el 20 de junio de 2019

Saldo de TES Pesos del Offshore en los Mercados Spot y Forward Como Porcentaje del Saldo Disponible

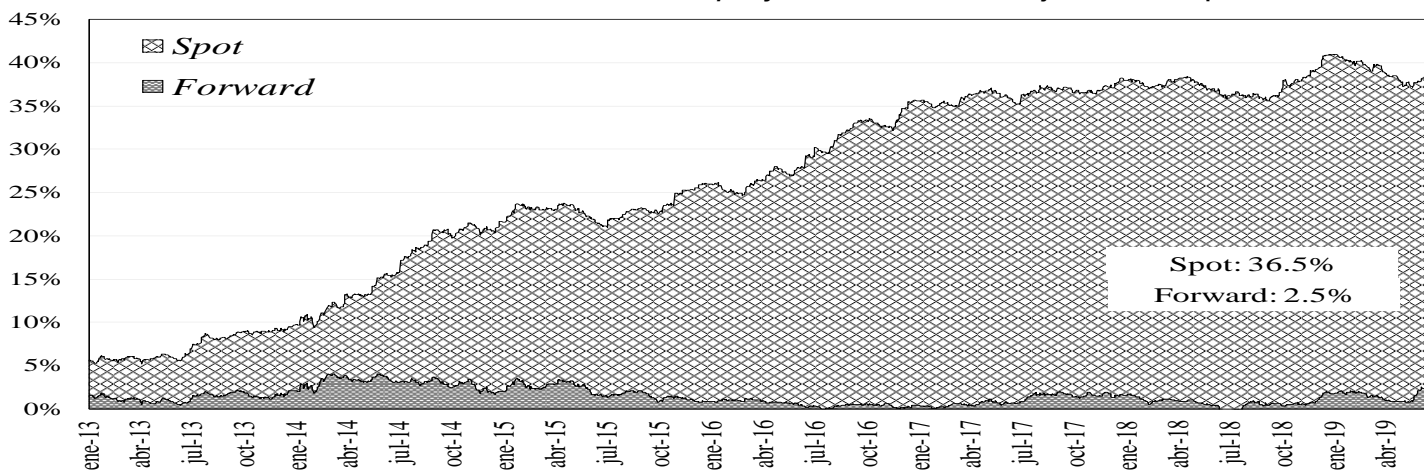

Saldo del Offshore en TES Pesos y TES UVR Como Porcentaje del Saldo Total

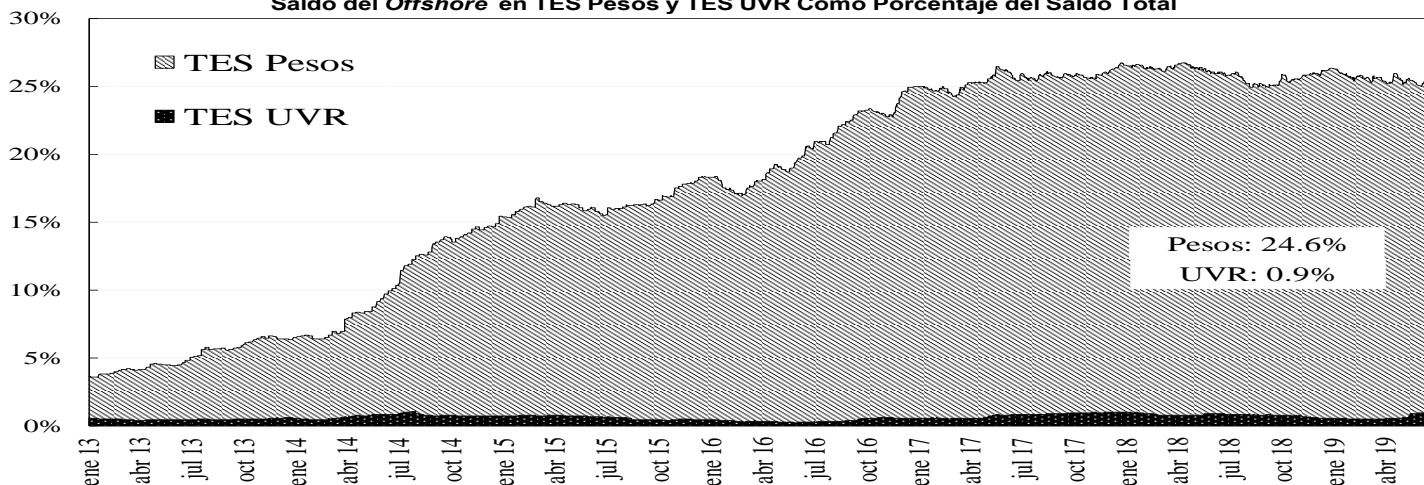

14. Mercado de renta variable³

	junio 21	Variación			
		1 semana	1 mes	Año Corrido	Año Completo
COLCAP	1.560,19	2,22%	4,47%	17,67%	1,68%
Monto Promedio Diario Semanal	199,98 *	73,3%	97,9%	490,6%	35,7%

* Miles de millones de pesos

³ El anexo 7 detalla información del mercado de renta variable.

COLCAP Y VOLUMEN DIARIO TRANSADO EN LAS ACCIONES QUE LO COMPONEN

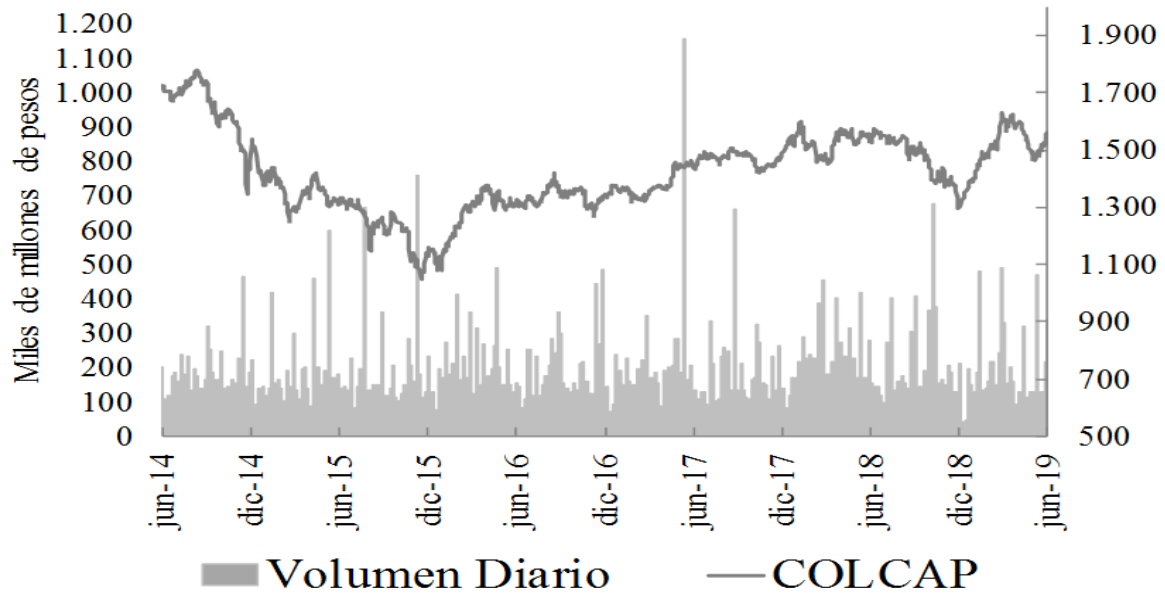

15. Resumen del mercado colombiano.

Tasa Cero Cupón De TES En Pesos

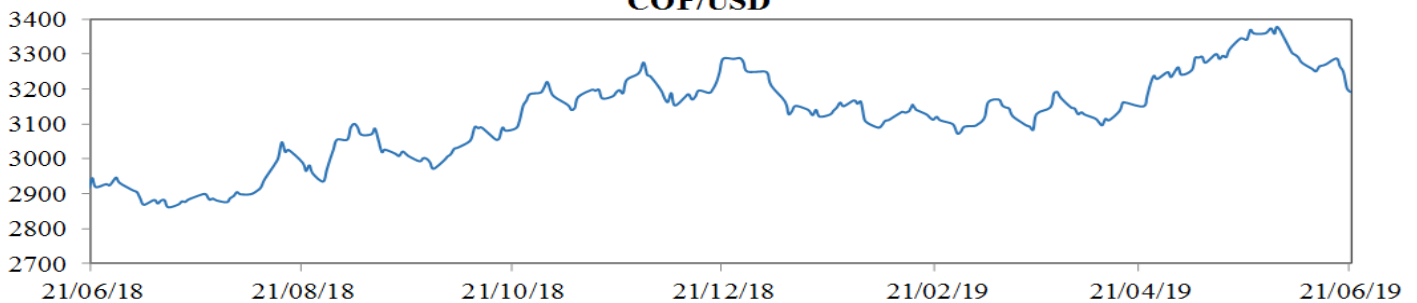
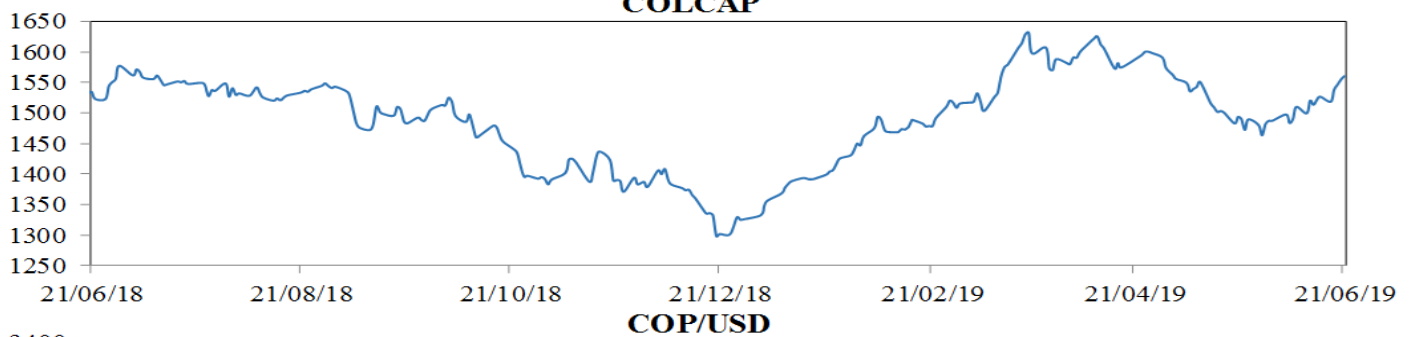
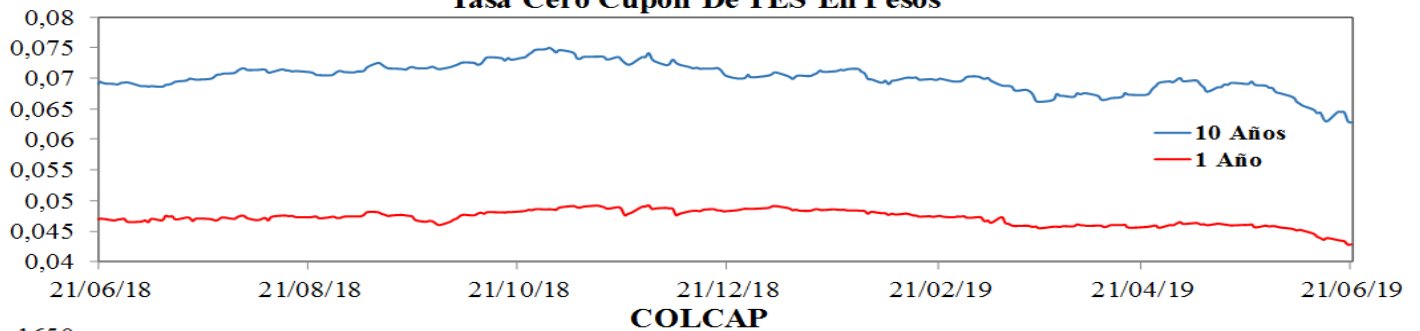

16. Calendario económico

a. Semana anterior

LUNES	MARTES	MIÉRCOLES	JUEVES	VIERNES
17 Jun	18 Jun	19 Jun	20 Jun	21 Jun
Zona Euro Labour Costs YoY 1Q Esp: -- Ant: 2.3% Obs: 2.4% Estados Unidos Empire Manufacturing Jun Esp: 11.0 Ant: 17.8 Obs: -8.6 Estados Unidos Net Long-term TIC Flows Apr Esp: \$31.0b Ant: -\$28.4b Obs: \$46.9b Estados Unidos Total Net TIC Flows Apr Esp: -- Ant: -\$8.1b Obs: -\$7.8b	Zona Euro CPI Core YoY May F Esp: 0.8% Ant: 0.8% Obs: 0.8% Zona Euro CPI YoY May F Esp: 1.2% Ant: -- Obs: 1.2% Estados Unidos Housing Starts May Esp: 1239k Ant: 1235k Obs: 1269k Estados Unidos Building Permits May Esp: 1292k Ant: 1296k Obs: 1294k Rusia GDP YoY 1Q P Esp: 0.5% Ant: 0.5% Obs: 0.5% Japón Trade Balance May Esp: -¥1200.0b Ant: ¥60.4b Obs: -¥967.1b	Sudáfrica CPI YoY May Esp: 4.4% Ant: 4.4% Obs: 4.5% Reino Unido CPI YoY May Esp: 2.0% Ant: 2.1% Obs: 2.0% Estados Unidos MBA Mortgage Applications 41791 Esp: -- Ant: 26.8% Obs: -3.4% Canadá CPI YoY May Esp: 2.1% Ant: 2.0% Obs: 2.4% Colombia Consumer Confidence Index May Esp: -7.5 Ant: -9.6 Obs: -5.0 Estados Unidos FOMC Rate Decision (Upper Bound) 43617 Esp: 2.50% Ant: 2.50% Obs: 2.50% Estados Unidos FOMC Rate Decision (Lower Bound) 43617 Esp: 2.25% Ant: 2.25% Obs: 2.25% Argentina GDP YoY 1Q Esp: -5.7% Ant: -6.2% Obs: -5.8% Brasil Selic Rate 43617 Esp: 6.50% Ant: 6.50% Obs: 6.50% Japón BOJ Policy Balance Rate 43983 Esp: -0.100% Ant: -0.100% Obs: -0.100%	Reino Unido Bank of England Bank Rate Esp: 0.750% Ant: 0.750% Obs: 0.750% Estados Unidos Current Account Balance 1Q Esp: -\$124.3b Ant: -\$134.4b Obs: -\$130.4b Estados Unidos Initial Jobless Claims 42156 Esp: 220k Ant: 222k Obs: 216k Estados Unidos Continuing Claims 39600 Esp: 1680k Ant: 1695k Obs: 1662k Estados Unidos Philadelphia Fed Business Outlook Jun Esp: 10.4 Ant: 16.6 Obs: 0.3 Zona Euro Consumer Confidence Jun A Esp: -6.5 Ant: -6.5 Obs: -7.2 Colombia Trade Balance Apr Esp: -\$494.0m Ant: -\$762.4m Obs: -\$460.1m Japón Natl CPI YoY May Esp: 0.7% Ant: 0.9% Obs: 0.7% Japón Natl CPI Ex Fresh Food YoY May Esp: 0.7% Ant: 0.9% Obs: 0.8% Japón Markit Japan PMI Mfg Jun P Esp: -- Ant: 49.8 Obs: 49.5	Japón Nationwide Dept Sales YoY May Esp: -- Ant: -1.1% Obs: -0.8% Francia Markit France Composite PMI Jun P Esp: 51.3 Ant: 51.2 Obs: 52.9 Alemania Markit/BME Germany Composite PMI Jun P Esp: 52.5 Ant: 52.6 Obs: 52.6 Zona Euro Markit Eurozone Manufacturing PMI Jun P Esp: 48.0 Ant: 47.7 Obs: 47.8 Zona Euro Markit Eurozone Composite PMI Jun P Esp: 52.0 Ant: 51.8 Obs: 52.1 Estados Unidos Markit US Manufacturing PMI Jun P Esp: 50.5 Ant: 50.5 Obs: 50.1 Estados Unidos Markit US Services PMI Jun P Esp: 51.0 Ant: 50.9 Obs: 50.7 Estados Unidos Markit US Composite PMI Jun P Esp: -- Ant: 50.9 Obs: 50.6 Colombia Overnight Lending Rate Esp: 4.25% Ant: 4.25% Obs: 4.25%

b. **Semana actual**

LUNES	MARTES	MIÉRCOLES	JUEVES	VIERNES
24 Jun	25 Jun	26 Jun	27 Jun	28 Jun
<p>Japón Leading Index CI Apr F Esp: -- Ant: 95.5 Obs: 95.9</p> <p>Alemania IFO Expectations Jun Esp: 94.6 Ant: 95.3 Obs: 94.2</p> <p>Estados Unidos Chicago Fed Nat Activity Index May Esp: -0.20 Ant: -0.45 Obs: -0.05</p> <p>México Economic Activity IGAE YoY Apr Esp: -0.40% Ant: 1.27% Obs: -1.41%</p> <p>Estados Unidos Dallas Fed Manf. Activity Jun Esp: -2.0 Ant: -5.3 Obs: -12.1</p>	<p>Francia Manufacturing Confidence Jun Esp: 104 Ant: 104 Obs: 102</p> <p>México Retail Sales YoY Apr Esp: 1.4% Ant: 1.6% Obs: 1.6%</p> <p>Estados Unidos Richmond Fed Manufact. Index Jun Esp: 2 Ant: 5 Obs: 3</p> <p>Estados Unidos New Home Sales May Esp: 684k Ant: 673k Obs: 626k</p> <p>Estados Unidos Conf. Board Consumer Confidence Jun Esp: 131.0 Ant: 134.1 Obs: 121.5</p>	<p>Alemania GfK Consumer Confidence Jul Esp: 10.0 Ant: 10.1 Obs: --</p> <p>Francia Consumer Confidence Jun Esp: 100 Ant: 99 Obs: --</p> <p>Estados Unidos MBA Mortgage Applications 44348 Esp: -- Ant: -3.4% Obs: --</p> <p>Estados Unidos Durable Goods Orders May P Esp: -0.2% Ant: -2.1% Obs: --</p> <p>Estados Unidos Cap Goods Orders Nondef Ex Air May P Esp: 0.1% Ant: -1.0% Obs: --</p> <p>Argentina Economic Activity Index YoY Apr Esp: -2.9% Ant: -6.8% Obs: --</p> <p>Japón Retail Sales YoY May Esp: 1.2% Ant: 0.5% Obs: --</p>	<p>Alemania CPI YoY Jun P Esp: 1.4% Ant: 1.4% Obs: --</p> <p>Estados Unidos GDP Annualized QoQ 1Q T Esp: 3.2% Ant: 3.1% Obs: --</p> <p>Estados Unidos Personal Consumption 1Q T Esp: 1.3% Ant: 1.3% Obs: --</p> <p>Estados Unidos Initial Jobless Claims 44713 Esp: 220k Ant: 216k Obs: --</p> <p>Estados Unidos GDP Price Index 1Q T Esp: 0.8% Ant: 0.8% Obs: --</p> <p>Estados Unidos Core PCE QoQ 1Q T Esp: 1.0% Ant: 1.0% Obs: --</p> <p>México Overnight Rate Esp: 8.25% Ant: 8.25% Obs: --</p> <p>Reino Unido GfK Consumer Confidence Jun Esp: -11 Ant: -10 Obs: --</p> <p>Japón Jobless Rate May Esp: 2.4% Ant: 2.4% Obs: --</p> <p>Japón Tokyo CPI YoY Jun Esp: 1.0% Ant: 1.1% Obs: --</p> <p>Japón Industrial Production YoY May P Esp: -2.9% Ant: -1.1% Obs: --</p>	<p>Francia CPI YoY Jun P Esp: 1.0% Ant: 0.9% Obs: --</p> <p>España GDP YoY 1Q F Esp: 2.4% Ant: 2.4% Obs: --</p> <p>Reino Unido GDP YoY 1Q F Esp: 1.8% Ant: 1.8% Obs: --</p> <p>Zona Euro CPI Core YoY Jun A Esp: 1.0% Ant: 0.8% Obs: --</p> <p>Canadá GDP YoY Apr Esp: 1.5% Ant: 1.4% Obs: --</p> <p>Estados Unidos Personal Spending May Esp: 0.5% Ant: 0.3% Obs: --</p> <p>Chile Manufacturing Production YoY May Esp: 0.3% Ant: -1.4% Obs: --</p> <p>Estados Unidos MNI Chicago PMI Jun Esp: 53.5 Ant: 54.2 Obs: --</p> <p>Estados Unidos U. of Mich. Sentiment Jun F Esp: 98.0 Ant: 97.9 Obs: --</p> <p>Colombia National Unemployment Rate May Esp: -- Ant: 10.3% Obs: --</p> <p>Colombia Urban Unemployment Rate May Esp: 10.8% Ant: 11.1% Obs: --</p>

ANEXO 1: OPERACIONES DE MERCADO ABIERTO

Cuadro 1

Saldos Contables de OMAS del Banco de la República			
Cifras en miles de millones de pesos			
	30-abr-19	31-may-19	Diferencia Mes Anterior
I. Operaciones Definitivas 1/	9,966.2	9,983.5	-17.3
A. Tes clase A	0	0	0.0
B. Tes clase B	9,966.2	9,983.5	-17.3
C. TES ley 546	0	0	0.0
D. Títulos Fogafin	0	0	0.0
Títulos Hipotecarios Clase A	0	0	0.0
Títulos Hipotecarios Clase B	0	0	0.0
Títulos Hipotecarios Clase C	0	0	0.0
Títulos Capitalización Banca Pública	0	0	0.0
II. Operaciones Transitorias	9,262	20,449	-11,186.8
E. Expansión transitoria	9,420	20,449	-11,028.8
Repos a 1 día	7,420	12,508.7	-5,088.9
Repos a 7 día	0	0.0	0.0
Repos a 14 días	0	3,940.0	-3,940.0
Repos a 30 días	0	1,000	-1,000.0
Repos a 60 días	0	0	0.0
Repos a 90 días	2,000	3,000	-1,000.0
Repos a 120 días	0	0	0.0
F. Contracción transitoria	158	0	157.9
Repo reversa	0	0	0.0
Depósitos Remunerados	157.9	48	110.1
Total (I + II)	19,228	30,432	-11,204.1

Fuente: Banco de la República

1/. Corresponde al valor presente de los saldos de los títulos en el portafolio del BR valorados a tasas de mercado.

Cuadro 2

Total saldo de operaciones de mercado abierto por plazos al vencimiento al 21-jun-2019
Montos en miles de millones

	PLAZO					TOTAL	VARIACION	
	4	7	14	30	90		SEMANAL	AÑO CORRIDO
DEPÓSITOS CONTRACCION	235.13	0.00	0.00	0.00	0.00	235.13	172.07	232.13
SUBASTA	0.00	0.00	0.00	0.00	0.00	0.00	0.00	0.00
VENTANILLA	235.13	0.00	0.00	0.00	0.00	235.13	172.07	-117.50
REPOS EXPANSION (REPO B.R.)	9,552.38	1,000.00	900.00	2,570.00	3,000.00	17,022.382	-1,389.07	10,114.78
SUBASTA	9,552.38	1,000.00	900.00	2,570.00	3,000.00	17,022.38	-1,389.07	10,114.78
VENTANILLA	0.00	0.00	0.00	0.00	0.00	0.00	0.00	0.00
OVERNIGHT	0.00	0.00	0.00	0.00	0.00	0.00	0.00	0.00
APOYO TRANSITORIO	0.00	0.00	0.00	0.00	0.00	0.00	0.00	0.00
SUBASTA						0.00	0.00	0.00
VENTANILLA						0.00	0.00	0.00

Fuente: DFV

Cuadro 3

Banco de la República
Sección Mesa de Dinero
MILES DE MILLONES DE \$

COMPOSICION DEL SALDO DE LAS OPERACIONES DE MERCADO ABIERTO							
FECHA	OPERACIONES DE CONTRACCIÓN			OPERACIONES DE EXPANSIÓN			
	SUBASTA	VENTANILLA	SALDO	REPOS ENTIDADES FINANCIERAS			
				SUBASTA	VENTANILLA	OVERNIGHT	SALDO
04/05/2018	0.00	91.04	91.04	2197.82	0.00	0.00	2197.82
11/05/2018	0.00	51.49	51.49	1044.46	0.00	0.00	1044.46
18/05/2018	0.00	49.35	49.35	2558.06	0.00	0.00	2558.06
25/05/2018	0.00	44.81	44.81	4701.05	0.00	0.00	4701.05
01/06/2018	0.00	46.62	46.62	6171.50	0.00	3.50	6175.00
08/06/2018	0.00	72.07	72.07	5844.37	0.00	6.00	5850.37
15/06/2018	0.00	41.79	41.79	3482.11	0.00	0.00	3482.11
22/06/2018	0.00	32.30	32.30	2092.10	0.00	0.00	2092.10
29/06/2018	0.00	99.72	99.72	6365.34	0.10	0.00	6365.44
06/07/2018	0.00	373.53	373.53	7484.50	0.00	0.00	7484.50
13/07/2018	0.00	33.44	33.44	6300.68	0.00	0.00	6300.68
19/07/2018	0.00	27.72	27.72	6808.51	28.00	0.00	6836.51
27/07/2018	0.00	76.12	76.12	4767.93	35.00	0.00	4802.93
03/08/2018	0.00	103.81	103.81	8223.31	0.00	0.00	8223.31
10/08/2018	0.00	224.76	224.76	5858.05	0.00	0.00	5858.05
17/08/2018	0.00	90.66	90.66	4706.30	0.00	0.00	4706.30
24/08/2018	0.00	22.67	22.67	6791.86	0.00	0.00	6791.86
31/08/2018	0.00	66.22	66.22	7711.06	20.00	0.00	7731.06
07/09/2018	0.00	99.82	99.82	4908.80	2.00	0.00	4910.80
14/09/2018	0.00	102.23	102.23	3011.50	1.90	0.00	3013.40
21/09/2018	0.00	84.53	84.53	3532.70	0.00	0.00	3532.70
28/09/2018	0.00	102.63	102.63	7117.34	105.00	61.00	7283.34
05/10/2018	0.00	199.43	199.43	7510.74	0.00	0.00	7510.74
12/10/2018	0.00	93.34	93.34	11000.00	0.00	0.00	11000.00
19/10/2018	0.00	285.31	285.31	11042.02	0.00	0.00	11042.02
26/10/2018	0.00	85.47	85.47	8770.40	0.00	0.00	8770.40
02/11/2018	0.00	93.02	93.02	8192.54	3.00	0.00	8195.54
09/11/2018	0.00	70.13	70.13	10144.62	4.28	16.00	10164.90
16/11/2018	0.00	68.63	68.63	8178.55	0.00	0.00	8178.55
23/11/2018	0.00	199.44	199.44	5689.30	0.00	0.00	5689.30
30/11/2018	0.00	226.91	226.91	9800.00	35.00	11.00	9846.00
07/12/2018	0.00	50.88	50.88	6891.34	0.00	0.00	6891.34
14/12/2018	0.00	894.57	894.57	5242.50	0.00	0.00	5242.50
21/12/2018	0.00	82.73	82.73	7058.09	0.00	20.00	7078.09
28/12/2018	0.00	68.22	68.22	9102.97	25.00	0.00	9127.97
04/01/2019	0.00	73.97	73.97	7913.98	0.00	0.00	7913.98
11/01/2019	0.00	73.95	73.95	7913.98	0.00	0.00	7913.98
18/01/2019	0.00	73.97	73.97	7913.98	0.00	0.00	7913.98
25/01/2019	0.00	110.75	110.75	20866.15	0.00	0.00	20866.15
02/02/2019	0.00	236.87	236.87	16536.96	0.00	0.00	16536.96
08/02/2019	0.00	104.27	104.27	16710.96	0.00	0.00	16710.96
15/02/2019	0.00	73.37	73.37	15641.42	561.70	0.00	16203.12
22/02/2019	0.00	125.23	125.23	13686.58	0.00	0.00	13686.58
01/03/2019	0.00	78.83	78.83	12806.56	0.00	0.00	12806.56
08/03/2019	0.00	76.29	76.29	13579.15	0.00	0.00	13579.15
15/03/2019	0.00	77.21	77.21	10361.92	330.00	0.00	10691.92
22/03/2019	0.00	154.74	154.74	12599.60	100.00	0.00	12699.60
29/03/2019	0.00	78.86	78.86	11499.43	101.40	0.00	11600.83
05/04/2019	0.00	73.73	73.73	9544.29	0.00	1.60	9545.89
12/04/2019	0.00	23.24	23.24	9356.50	339.00	0.00	9695.50
17/04/2019	0.00	113.06	113.06	7906.74	0.00	0.00	7906.74
26/04/2019	0.00	160.10	160.10	8448.17	0.00	0.00	8448.17
03/05/2019	0.00	46.18	46.18	12270.71	0.00	0.00	12270.71
10/05/2019	0.00	48.47	48.47	10989.60	200.00	0.00	11189.60
17/05/2019	0.00	45.05	45.05	14778.98	0.00	0.00	14778.98
24/05/2019	0.00	40.04	40.04	11840.29	0.00	0.00	11840.29
31/05/2019	0.00	0.00	0.00	2550.00	0.00	0.00	2550.00
07/06/2019	0.00	37.00	37.00	12596.58	0.00	120.00	12716.58
14/06/2019	0.00	63.06	63.06	15561.45	0.00	0.00	15561.45
21/06/2019	0.00	235.13	235.13	12338.38	0.00	0.00	12338.38

Montos en miles de millones

Cuadro 4 RESUMEN DE REPOS APROBADOS

1. Expansión Transitoria (millones de pesos \$)

Tipo	Plazo	DIA	CUPO	APROBADAS								
				PRESENTADAS			APROBADAS		EXCESO		VARIACION SEMANAL	
				MONTO	MINIMA	MAXIMA	MONTO	TASA *	DEMANDA	ABSOLUTA	(%)	
Subasta	1 Día	lunes, 17 de jun 2019	10,574,000	9,143,625	4.25%	5.25%	9,143,625	4.25%	0	0	0.00%	
		martes, 18 de jun 2019	12,134,000	8,943,238	4.25%	5.25%	8,943,238	4.25%	0	0	0.00%	
		miércoles, 19 de jun 2019	12,434,000	9,942,820	4.25%	5.25%	9,942,820	4.25%	0	0	0.00%	
		jueves, 20 de jun 2019	11,874,000	10,069,873	4.25%	5.25%	10,069,873	4.25%	0	0	0.00%	
		viernes, 21 de jun 2019	11,730,000	9,552,382	4.25%	5.25%	9,552,382	4.25%	0	0	0.00%	
		TOTAL	47,016,000	38,099,556			38,099,556	4.25%	0	0.00	0.00	
Ventanilla	1 Día	lunes, 17 de jun 2019						0	0	0.00%		
		martes, 18 de jun 2019						0	0	0.00%		
		miércoles, 19 de jun 2019	0	2,000	5.25%	5.25%	2,000	5.25%	0	0	0.00%	
		jueves, 20 de jun 2019							0	0	0.00%	
		viernes, 21 de jun 2019	0	2,000	5.25%	2,000	5.25%	2,000	2,000	0	0.00%	
		TOTAL	0	4,000			4,000	5.25%	0	0.00	0.00	
Overnight Faltante de Compensación	1 Día	lunes, 17 de jun 2019						0	0	0.00%		
		martes, 18 de jun 2019						0	0	0.00%		
		miércoles, 19 de jun 2019						0	0	0.00%		
		jueves, 20 de jun 2019						0	0	0.00%		
		viernes, 21 de jun 2019						0	0	0.00%		
		TOTAL	0	0			0	0.00%	0	0.00	0.00	
Overnight por 1 Día Intradía	1 Día	lunes, 17 de jun 2019						0	0	0.00%		
		martes, 18 de jun 2019	0	4,000	6.25%	6.25%	4,000	6.25%	0	0	0.00%	
		miércoles, 19 de jun 2019							0	0	0.00%	
		jueves, 20 de jun 2019							0	0	0.00%	
		viernes, 21 de jun 2019							0	0	0.00%	
		TOTAL	0	4,000			4,000	6.25%	0	0.00	0.00	
Subasta	7 Días	lunes, 17 de jun 2019						0	0	0.00%		
		martes, 18 de jun 2019	2,134,000	200,000	0.00%	0.00%	200,000	0.00%	0	0	0.00%	
		miércoles, 19 de jun 2019							0	0	0.00%	
		jueves, 20 de jun 2019	2,474,000	800,000	0.00%	0.00%	800,000	0.00%	0	0	0.00%	
		viernes, 21 de jun 2019							0	0	0.00%	
		TOTAL	4,608,000	1,000,000			1,000,000	0.00%	0	0.00	0.00	
Subasta	14 Días	lunes, 17 de jun 2019						0	0	0.00%		
		martes, 18 de jun 2019	2,534,000	400,000	0.00%	0.00%	400,000	0.00%	0	0	0.00%	
		miércoles, 19 de jun 2019	2,434,000	200,000	0.05%	0.10%	200,000	0.05%	0	0	0.00%	
		jueves, 20 de jun 2019	2,774,000	300,000	0.00%	0.00%	300,000	0.00%	0	0	0.00%	
		viernes, 21 de jun 2019							0	0	0.00%	
		TOTAL	7,742,000	900,000			900,000	0.01%	0	0.00	0.00	
Subasta	30 Días	lunes, 17 de jun 2019	409,000	35,000	0.00%	0.00%	35,000	0.00%	0	-445,000	-92.71%	
		martes, 18 de jun 2019	2,734,000	200,000	0.00%	0.01%	200,000	0.00%	0	0	0.00%	
		miércoles, 19 de jun 2019							0	0	0.00%	
		jueves, 20 de jun 2019	3,074,000	300,000	0.00%	0.00%	300,000	0.00%	0	-109,000	-26.65%	
		viernes, 21 de jun 2019	1,780,000	250,000	0.00%	0.00%	250,000	0.00%	0	-159,000	-38.88%	
		TOTAL	7,997,000	785,000			785,000	0.00%	0	(1,793,000.00)	(69.55)	
Subasta	91 Días							0	0	0.00%		
TOTAL	0	0			0	0.00%	0	0	0.00			
Subasta	120 Días							0	0	0.00%		
TOTAL	0	0			0	0.00%	0	0.00	0.00			
Ventanilla	14 Días							0	0	0.00%		
TOTAL	0	0			0	0.00%	0	0.00	0.00			

2. Contracción Transitoria (millones de pesos \$)

Tipo	Plazo	DIA	CUPO	APROBADAS								
				PRESENTADAS			APROBADAS		EXCESO		VARIACION SEMANAL	
				MONTO	MÍNIMO	MÁXIMO	MONTO	CORTE *	DEMANDA	ABSOLUTA	(%)	
Ventanilla	1 Día	lunes, 17 de jun 2019	0	99,009	3.25%	3.25%	99,009	3.25%	0	0	0.00%	
		martes, 18 de jun 2019	0	78,744	3.25%	3.25%	78,744	3.25%	0	0	0.00%	
		miércoles, 19 de jun 2019	0	92,225	3.25%	3.25%	92,225	3.25%	0	0	0.00%	
		jueves, 20 de jun 2019	0	99,544	3.25%	3.25%	99,544	3.25%	0	0	0.00%	
		viernes, 21 de jun 2019							0	0	0.00%	
		TOTAL	0	369,522			369,522	0	0.00	0.00	0.00	
Subasta	7 Días	lunes, 17 de jun 2019						0	0	0.00%		
		martes, 18 de jun 2019						0	0	0.00%		
		miércoles, 19 de jun 2019						0	0	0.00%		
		jueves, 20 de jun 2019						0	0	0.00%		
		viernes, 21 de jun 2019						0	0	0.00%		
		TOTAL	0	0			0	0.00%	0	0.00	0.00	
Subasta	14 Días	lunes, 17 de jun 2019						0	0	0.00%		
		martes, 18 de jun 2019						0	0	0.00%		
		miércoles, 19 de jun 2019						0	0	0.00%		
		jueves, 20 de jun 2019						0	0	0.00%		
		viernes, 21 de jun 2019						0	0	0.00%		
		TOTAL	0	0			0	0.00%	0	0.00	0.00	
Subasta	30 Días							0	0	0.00%		
TOTAL	0	0			0	0.00%	0	0.00	0.00			
Subasta	62 Días							0	0	0.00%		
TOTAL	0	0			0	0.00%	0	0.00	0.00			
Subasta	90 Días							0	0	0.00%		
TOTAL	0	0			0	0.00%	0	0.00	0.00			

* Tasa Efectiva anual
Fuente: DFV, DODM

ANEXO 2: AGREGADOS MONETARIOS

CUADRO 5
M3 PÚBLICO Y PRIVADO ¹
(Miles de millones de pesos)

	diciembre			junio			septiembre			diciembre			marzo		
	2016	2017	%	2017	2018	%	2017	2018	%	2017	2018	%	2018	2019	%
M3 Privado	395,365	420,629	6.4	398,892	413,690	3.7	396,341	412,976	4.2	420,629	443,960	5.5	414,376	439,598	6.1
Efectivo	55,542	59,852	7.8	49,237	54,023	9.7	50,324	54,338	8.0	59,852	65,332	9.2	53,908	59,639	10.6
PSE	339,823	360,777	6.2	349,655	359,667	2.9	346,017	358,639	3.6	360,777	378,628	4.9	360,468	379,959	5.4
Ctas. Ctes.	36,148	38,417	6.3	34,655	34,614	-0.1	32,725	35,285	7.8	38,417	41,602	8.3	35,035	38,116	8.8
CDT	144,698	152,432	5.3	151,079	159,069	5.3	152,256	157,621	3.5	152,432	154,464	1.3	158,174	163,520	3.4
Ahorro	131,554	138,707	5.4	135,526	135,010	-0.4	132,433	134,855	1.8	138,707	147,945	6.7	137,830	147,094	6.7
Otros	27,423	31,221	13.9	28,395	30,973	9.1	28,604	30,878	7.9	31,221	34,617	10.9	29,429	31,229	6.1
M3 Público	49,782	57,125	14.8	53,287	61,596	15.6	55,574	64,192	15.5	57,125	60,656	6.2	60,057	64,939	8.1
Ctas. Ctes.	10,153	10,098	-0.5	9,310	10,486	12.6	9,891	10,567	6.8	10,098	10,014	-0.8	10,546	11,080	5.1
CDT	5,884	7,416	26.1	9,590	9,437	-1.6	9,686	9,983	3.1	7,416	7,781	4.9	8,566	7,791	-9.1
Ahorro	24,014	29,686	23.6	25,911	32,344	24.8	27,120	33,985	25.3	29,686	31,346	5.6	31,502	36,098	14.6
Fiduciarios	5,920	6,050	2.2	6,157	6,593	7.1	6,561	7,145	8.9	6,050	7,061	16.7	6,788	7,008	3.2
Otros	3,812	3,875	1.6	2,318	2,735	18.0	2,316	2,511	8.4	3,875	4,455	15.0	2,655	2,962	11.6
M3 Total	445,147	477,753	7.3	452,178	475,285	5.1	451,915	477,168	5.6	477,753	504,616	5.6	474,433	504,537	6.3

CARTERA PÚBLICA Y PRIVADA ²
(Miles de millones de pesos)

Cartera Bruta	399,182	423,667	6.1	413,231	433,553	4.9	417,567	436,643	4.6	423,667	448,776	5.9	427,152	454,336	6.4
Pública	16,594	16,777	1.1	16,011	17,532	9.5	16,032	15,968	-0.4	16,777	16,854	0.5	17,198	18,334	6.6
Privada	382,588	406,890	6.4	397,220	416,022	4.7	401,535	420,674	4.8	406,890	431,922	6.2	409,954	436,002	6.4

¹ Variación anual. A partir de entrada en vigencia de las NIF en enero de 2015, las variaciones con respecto a los datos del 2014 tienen un efecto estadístico por cambios de metodología.

² Variación anual - para la cartera pública y privada, incluye Leasing Financiero

Fuentes: Banco de la República, cálculos con información de Balances y del formato 338 de la Superintendencia Financiera.

CUADRO 6
Portafolio Financiero del Sector Real en m
(Miles de Millones de pesos)

AÑO	MES	TOTAL SECTOR REAL								
		TOTAL			SECTOR PUBLICO			SECTOR PRIVADO ¹		
		M3	TES	M3 + TES	M3	TES	TOTAL	M3	TES	TOTAL
2006	diciembre	132,740.1	64,184.7	196,924.8	23,061.2	30,872.4	53,933.6	109,678.9	33,312.3	142,991.2
2007	diciembre	156,820.1	71,221.9	228,041.9	24,129.7	31,221.9	55,351.6	132,690.4	40,000.0	172,690.4
2008	diciembre	183,455.2	82,331.7	265,787.0	29,448.4	36,925.8	66,374.2	154,006.8	45,405.9	199,412.7
2009	diciembre	197,491.3	86,560.0	284,051.3	30,180.5	36,444.8	66,625.3	167,310.7	50,115.2	217,425.9
2010	diciembre	219,828.3	101,942.8	321,771.1	33,088.8	40,159.4	73,248.2	186,739.5	61,783.5	248,523.0
2011	diciembre	259,929.7	110,967.9	370,897.6	37,698.6	42,480.6	80,179.2	222,231.1	68,487.3	290,718.4
2012	diciembre	300,208.6	113,374.9	413,583.5	43,024.8	41,748.0	84,772.8	257,183.8	71,626.9	328,810.7
2013	diciembre	341,304.2	128,429.9	469,734.1	51,428.4	45,315.1	96,743.5	289,875.8	83,114.8	372,990.6
2014	diciembre	371,418.5	146,828.4	518,246.9	52,573.7	44,626.8	97,200.5	318,844.8	102,201.5	421,046.4
2015	diciembre	414,501.0	157,017.5	571,518.4	46,294.7	45,977.4	92,272.1	368,206.3	111,040.0	479,246.3
2016	diciembre	445,146.6	184,070.6	629,217.2	49,781.5	45,519.2	95,300.7	395,365.1	138,551.4	533,916.5
2017	enero	442,210.1	185,906.3	628,116.4	51,900.6	44,900.9	96,801.6	390,309.4	141,005.4	531,314.8
	febrero	445,437.3	188,937.0	634,374.3	52,726.0	43,931.0	96,657.0	392,711.3	145,006.0	537,717.4
	marzo	445,542.1	192,877.4	638,419.5	53,825.3	44,071.8	97,897.1	391,716.8	148,805.6	540,522.4
	abril	449,811.7	198,056.6	647,868.2	55,749.1	47,522.2	103,271.3	394,062.6	150,534.4	544,597.0
	mayo	445,447.4	197,473.0	642,920.5	50,611.2	45,237.5	95,848.7	394,836.2	152,235.5	547,071.8
	junio	452,178.4	195,949.5	648,127.9	53,286.8	45,292.0	98,578.8	398,891.6	150,657.5	549,549.1
	julio	454,904.9	196,264.4	651,169.3	54,411.5	45,632.4	100,043.9	400,493.4	150,631.9	551,125.3
	agosto	452,643.5	198,805.3	651,448.8	53,355.6	44,730.6	98,086.2	399,287.9	154,074.7	553,362.5
	septiembre	451,915.2	200,164.9	652,080.0	55,574.4	45,898.9	101,473.3	396,340.8	154,265.9	550,606.7
	octubre	455,494.7	198,761.2	654,255.9	58,568.5	43,432.0	102,000.5	396,926.2	155,329.2	552,255.4
	noviembre	464,913.0	199,054.8	663,967.9	58,815.3	43,281.4	102,097.7	406,097.7	155,773.4	561,871.2
	diciembre	477,753.3	198,563.0	676,316.3	57,124.8	42,602.0	99,726.8	420,628.5	155,961.0	576,589.5
2018	enero	466,983.1	202,482.4	669,465.5	57,891.1	42,992.2	100,883.3	409,092.0	159,490.2	568,582.2
	febrero	472,239.7	205,886.9	678,126.6	58,852.3	44,340.3	103,192.6	413,387.4	161,546.6	574,934.0
	marzo	474,433.0	208,707.9	683,140.9	60,056.9	42,891.0	102,947.9	414,376.2	165,816.8	580,193.0
	abril	472,308.9	214,184.5	686,493.4	61,359.3	49,146.7	110,506.0	410,949.6	165,037.7	575,987.4
	mayo	469,406.1	224,287.7	693,693.8	60,841.0	53,221.2	114,062.2	408,565.1	171,066.5	579,631.6
	junio	475,285.2	225,230.2	700,515.3	61,595.6	52,865.6	114,461.2	413,689.6	172,364.5	586,054.1
	julio	479,576.5	226,637.2	706,213.7	64,007.2	53,497.0	117,504.2	415,569.3	173,140.2	588,709.6
	agosto	480,467.3	230,872.0	711,339.4	64,444.0	53,148.3	117,592.4	416,023.3	177,723.7	593,747.0
	septiembre	477,168.4	234,444.8	711,613.2	64,191.9	55,564.3	119,756.2	412,976.5	178,880.6	591,857.0
	octubre	479,793.0	240,456.6	720,249.5	64,864.1	59,077.0	123,941.1	414,928.8	181,379.6	596,308.5
	noviembre	491,021.6	238,367.1	729,388.7	65,733.7	56,042.7	121,776.3	425,288.0	182,324.4	607,612.4
	diciembre	504,616.3	237,869.8	742,486.1	60,656.4	55,111.2	115,767.6	443,959.9	182,758.6	626,718.5
2019	enero	490,222.2	240,345.7	730,567.9	57,210.0	56,346.7	113,556.7	433,012.3	183,999.0	617,011.2
	febrero	497,824.5	245,154.5	742,978.9	56,850.0	55,250.6	112,100.6	440,974.4	189,903.8	630,878.3
	marzo	504,536.8	247,638.5	752,175.4	64,938.9	53,222.6	118,161.5	439,597.9	194,416.0	634,013.9

Portafolio Financiero del Sector Real en m
(% Variaciones)

AÑO	MES	TOTAL SECTOR REAL								
		TOTAL			SECTOR PUBLICO			SECTOR PRIVADO ¹		
		M3	TES	M3 + TES	M3	TES	TOTAL	M3	TES	TOTAL
2007	diciembre	18.1%	11.0%	15.8%	4.6%	1.1%	2.6%	21.0%	20.1%	20.8%
2008	diciembre	17.0%	15.6%	16.6%	22.0%	18.3%	19.9%	16.1%	13.5%	15.5%
2009	diciembre	7.7%	5.1%	6.9%	2.5%	-1.3%	0.4%	8.6%	10.4%	9.0%
2010	diciembre	11.3%	17.8%	13.3%	9.6%	10.2%	9.9%	11.6%	23.3%	14.3%
2011	diciembre	18.2%	8.9%	15.3%	13.9%	5.8%	9.5%	19.0%	10.9%	17.0%
2012	diciembre	15.5%	2.2%	11.5%	14.1%	-1.7%	5.7%	15.7%	4.6%	13.1%
2013	diciembre	13.7%	13.3%	13.6%	19.5%	8.5%	14.1%	12.7%	16.0%	13.4%
2014	diciembre	8.8%	14.3%	10.3%	2.2%	-1.5%	0.5%	10.0%	23.0%	12.9%
2015	diciembre	11.6%	6.9%	10.3%	-11.9%	3.0%	-5.1%	15.5%	8.6%	13.8%
2016	diciembre	7.4%	17.2%	10.1%	7.5%	-1.0%	3.3%	7.4%	24.8%	11.4%
2017	enero	6.9%	18.3%	10.1%	6.3%	-3.0%	1.8%	7.0%	27.2%	11.7%
	febrero	6.2%	19.5%	9.9%	7.8%	-5.9%	1.1%	6.0%	30.1%	11.6%
	marzo	6.0%	22.9%	10.6%	9.0%	4.2%	6.8%	5.6%	29.8%	11.3%
	abril	6.8%	22.9%	11.3%	5.9%	10.9%	8.1%	6.9%	27.3%	11.9%
	mayo	6.1%	19.3%	9.8%	-2.8%	1.9%	-0.6%	7.3%	25.7%	11.9%
	junio	6.5%	17.0%	9.4%	1.7%	-1.4%	0.3%	7.1%	23.9%	11.3%
	julio	6.0%	13.6%	8.2%	1.9%	-2.6%	-0.2%	6.6%	19.5%	9.9%
	agosto	6.6%	13.4%	8.6%	1.8%	0.0%	1.0%	7.2%	18.0%	10.0%
	septiembre	5.4%	11.5%	7.2%	6.8%	-1.0%	3.1%	5.2%	15.8%	8.0%
	octubre	5.7%	9.3%	6.7%	11.2%	-9.2%	1.5%	4.9%	15.9%	7.8%
	noviembre	5.5%	8.1%	6.2%	9.4%	-8.6%	0.9%	4.9%	13.8%	7.3%
	diciembre	7.3%	7.9%	7.5%	14.8%	-6.4%	4.6%	6.4%	12.6%	8.0%
2018	enero	5.6%	8.9%	6.6%	11.5%	-4.3%	4.2%	4.8%	13.1%	7.0%
	febrero	6.0%	9.0%	6.9%	11.6%	0.9%	6.8%	5.3%	11.4%	6.9%
	marzo	6.5%	8.2%	7.0%	11.6%	-2.7%	5.2%	5.8%	11.4%	7.3%
	abril	5.0%	8.1%	6.0%	10.1%	3.4%	7.0%	4.3%	9.6%	5.8%
	mayo	5.4%	13.6%	7.9%	20.2%	17.6%	19.0%	3.5%	12.4%	6.0%
	junio	5.1%	14.9%	8.1%	15.6%	16.7%	16.1%	3.7%	14.4%	6.6%
	julio	5.4%	15.5%	8.5%	17.6%	17.2%	17.5%	3.8%	14.9%	6.8%
	agosto	6.1%	16.1%	9.2%	20.8%	18.8%	19.9%	4.2%	15.3%	7.3%
	septiembre	5.6%	17.1%	9.1%	15.5%	21.1%	18.0%	4.2%	16.0%	7.5%
	octubre	5.3%	21.0%	10.1%	10.7%	36.0%	21.5%	4.5%	16.8%	8.0%
	noviembre	5.6%	19.7%	9.9%	11.8%	29.5%	19.3%	4.7%	17.0%	8.1%
	diciembre	5.6%	19.8%	9.8%	6.2%	29.4%	16.1%	5.5%	17.2%	8.7%
2019	enero	5.0%	18.7%	9.1%	-1.2%	31.1%	12.6%	5.8%	15.4%	8.5%
	febrero	5.4%	19.1%	9.6%	-3.4%	24.6%	8.6%	6.7%	17.6%	9.7%
	marzo	6.3%	18.7%	10.1%	8.1%	24.1%	14.8%	6.1%	17.2%	9.3%

¹No incluye los TES del sector financiero

Fuente: cálculos DTIE con base en DFV, Banco de la República.

ANEXO 3: CARTERA

CUADRO 1
Evolucion de la Cartera Bruta Total¹

Semana	Fecha	Cartera M/L MM\$			Cartera M/E en pesos MM\$			Cartera Total 1/ MM\$			Cartera M/E en US\$1/ (Millones)		
		2019	2018	2019	2018	2019	2018	2019	2018	2019	2018	2019	2019
1	ene-04	407,612.0	433,405.7	6.3	19,229.4	19,454.2	1.2	426,841.3	452,860.0	6.1	6,634.7	6,063.2	-8.6
2	ene-11	407,229.9	432,267.0	6.1	18,796.4	19,041.4	1.3	426,026.3	451,308.4	5.9	6,581.7	6,042.0	-8.2
3	ene-18	407,094.0	432,976.3	6.4	18,527.1	18,662.5	0.7	425,621.0	451,638.8	6.1	6,496.7	5,980.5	-7.9
4	ene-25	407,324.1	432,826.6	6.3	18,159.1	18,920.1	4.2	425,483.2	451,746.7	6.2	6,473.6	6,005.3	-7.2
5	feb-01	408,027.2	433,424.1	6.2	18,211.5	18,287.4	0.4	426,238.8	451,711.5	6.0	6,430.3	5,894.2	-8.3
6	feb-08	408,534.0	433,806.5	6.2	18,464.6	18,361.5	-0.6	426,998.6	452,168.1	5.9	6,348.0	5,892.8	-7.2
7	feb-15	410,699.4	437,372.6	6.5	18,001.7	18,555.6	3.1	428,701.0	455,928.2	6.4	6,309.4	5,906.8	-6.4
8	feb-22	410,898.6	437,545.6	6.5	17,849.2	18,355.2	2.8	428,747.7	455,900.8	6.3	6,263.8	5,901.5	-5.8
9	mar-01	411,502.5	438,451.3	6.5	18,080.7	18,003.1	-0.4	429,583.2	456,454.4	6.3	6,279.9	5,823.4	-7.3
10	mar-08	411,371.0	438,123.2	6.5	17,830.1	18,334.0	2.8	429,201.1	456,457.2	6.4	6,219.2	5,797.5	-6.8
11	mar-15	414,343.4	439,233.9	6.0	17,943.5	18,100.1	0.9	432,287.0	457,334.0	5.8	6,290.5	5,795.2	-7.9
12	mar-22	414,597.7	440,721.4	6.3	17,884.1	17,990.6	0.6	432,481.8	458,712.0	6.1	6,277.3	5,754.8	-8.3
13	mar-29	414,987.1	441,817.7	6.5	17,282.2	18,339.4	6.1	432,269.3	460,157.1	6.5	6,215.6	5,776.6	-7.1
14	abr-05	415,168.9	442,144.9	6.5	17,318.2	18,118.5	4.6	432,487.2	460,263.4	6.4	6,203.1	5,795.7	-6.6
15	abr-12	415,793.0	443,300.8	6.6	16,722.6	18,019.0	7.8	432,515.6	461,319.8	6.7	6,181.3	5,795.2	-6.2
16	abr-19	416,307.3	443,720.6	6.6	17,098.3	18,368.4	7.4	433,405.6	462,089.0	6.6	6,199.6	5,811.9	-6.3
17	abr-26	416,855.8	444,437.9	6.6	17,259.4	18,897.5	9.5	434,115.3	463,335.4	6.7	6,150.3	5,854.6	-4.8
18	may-03	416,782.2	444,672.6	6.7	17,309.2	18,798.9	8.6	434,091.3	463,471.5	6.8	6,087.5	5,801.3	-4.7
19	may-10	417,405.3	444,762.7	6.6	17,279.8	18,981.9	9.9	434,685.1	463,744.5	6.7	6,118.8	5,797.2	-5.3
20	may-17	417,837.6	445,984.1	6.7	17,930.1	19,228.2	7.2	435,767.7	465,212.3	6.8	6,128.5	5,802.6	-5.3
21	may-24	418,382.7	446,717.6	6.8	17,692.0	19,625.2	10.9	436,074.7	466,342.7	6.9	6,127.8	5,842.8	-4.7
22	may-31	419,526.6	448,641.2	6.9	17,286.5	19,623.6	13.5	436,813.1	468,264.9	7.2	6,026.9	5,810.7	-3.6
23	jun-07	419,231.8	448,203.1	6.9	17,242.4	18,991.9	10.1	436,474.2	467,194.9	7.0	6,037.7	5,799.5	-3.9
24	jun-14	419,190.6	449,815.9	7.3	17,497.0	18,858.9	7.8	436,687.6	468,674.8	7.3	6,054.2	5,766.0	-4.8
25	jun-21	419,967.8			17,776.2			437,744.0			6,091.5		
26	jun-28	421,066.7			17,761.2			438,827.9			6,060.2		
27	jul-05	420,121.9			17,530.0			437,651.9			6,112.4		
28	jul-12	420,779.6			17,500.0			438,279.6			6,115.2		
29	jul-19	421,670.5			17,615.5			439,286.0			6,108.4		
30	jul-26	421,655.2			17,540.4			439,195.6			6,088.7		
31	ago-02	421,363.0			17,643.1			439,006.1			6,086.0		
32	ago-09	420,080.0			17,915.8			437,995.7			6,091.8		
33	ago-16	420,907.9			18,570.4			439,478.3			6,141.0		
34	ago-23	420,831.3			18,390.2			439,221.5			6,216.2		
35	ago-30	420,984.0			18,933.0			439,917.0			6,201.2		
36	sep-06	420,520.3			19,026.4			439,546.7			6,197.2		
37	sep-13	421,800.5			18,777.3			440,577.8			6,205.2		
38	sep-20	422,764.7			18,684.5			441,449.2			6,213.7		
39	sep-27	423,454.5			18,648.5			442,103.0			6,274.4		
40	oct-04	423,562.2			19,084.7			442,647.0			6,295.9		
41	oct-11	424,363.1			19,536.1			443,899.1			6,324.8		
42	oct-18	425,273.8			19,650.2			444,924.0			6,380.2		
43	oct-25	426,141.2			20,009.8			446,150.9			6,282.0		
44	nov-01	426,774.9			19,662.4			446,437.3			6,187.9		
45	nov-08	427,008.3			19,760.9			446,769.2			6,220.2		
46	nov-15	427,872.9			19,871.0			447,743.9			6,261.4		
47	nov-22	429,406.8			20,314.8			449,721.6			6,301.2		
48	nov-29	431,591.8			20,351.5			451,943.3			6,290.5		
49	dic-06	431,233.9			19,823.0			451,056.9			6,286.5		
50	dic-13	433,100.6			20,120.4			453,221.0			6,294.9		
51	dic-20	435,528.7			20,379.2			455,907.9			6,203.1		
52	dic-27	434,913.9			19,618.9			454,532.8			6,037.0		
53	ene-03												

¹ No incluye la cartera de la FDN. Corresponde a Cartera Ajustada

Fuente: Formato 281 de la Superintendencia Financiera.

CUADRO 2
Evolucion de la Cartera Bruta por Modalidad¹

Semana	Fecha	Comercial ² MM\$						Consumo ³ MM\$						Microcrédito MM\$						Hipotecaria ⁴ MM\$					
		Moneda Legal			Moneda Extranjera			Moneda Legal			Moneda Extranjera			Moneda Legal			Moneda Extranjera			Moneda Legal					
		2018	2019	Var. % Anual	2018	2019	Var. % Anual	2018	2019	Var. % Anual	2018	2019	Var. % Anual	2018	2019	Var. % Anual	2018	2019	Var. % Anual	2018	2019	Var. % Anual			
1	ene-04	213,874.4	221,436.9	3.5	18,701.5	18,831.0	0.7	122,702.7	134,032.6	9.2	527.8	622.8	18.0	12,072.2	12,502.4	3.6	0.1	0.4	0.0	58,962.7	65,433.7	11.0			
2	ene-11	213,497.6	220,423.0	3.2	18,265.0	18,416.6	0.8	122,750.0	133,956.9	9.1	531.3	624.4	17.5	12,025.7	12,447.7	3.5	0.1	0.4	0.0	58,956.6	65,439.3	11.0			
3	ene-18	213,230.3	220,872.8	3.6	18,007.9	18,054.7	0.3	122,828.9	134,139.1	9.2	519.1	607.5	17.0	12,045.1	12,466.1	3.5	0.1	0.4	0.0	58,989.7	65,498.3	11.0			
4	ene-25	213,110.8	220,054.9	3.3	17,651.5	18,304.5	3.7	123,062.7	134,633.0	9.4	507.6	615.1	21.2	12,096.5	12,521.4	3.5	0.1	0.5	0.0	59,054.1	65,617.3	11.1			
5	feb-01	213,594.5	219,920.9	3.0	17,707.3	17,685.2	-0.1	123,225.5	135,166.9	9.7	504.2	601.7	19.3	12,142.1	12,572.0	3.5	0.1	0.5	0.0	59,065.2	65,764.5	11.3			
6	feb-08	213,986.7	220,465.1	3.0	17,946.7	17,766.2	-1.0	123,293.4	134,984.9	9.5	517.8	594.8	14.9	12,128.8	12,546.2	3.4	0.1	0.5	0.0	59,125.0	65,810.4	11.3			
7	feb-15	215,768.9	223,522.2	3.6	17,497.7	17,965.9	2.7	123,528.7	135,376.2	9.6	503.9	589.1	16.9	12,136.2	12,556.0	3.5	0.1	0.5	0.0	59,265.6	65,918.3	11.2			
8	feb-22	215,586.3	223,120.8	3.5	17,345.5	17,769.5	2.4	123,774.8	135,806.1	9.7	503.6	585.2	16.2	12,171.2	12,589.2	3.4	0.1	0.5	0.0	59,366.3	66,029.4	11.2			
9	mar-01	215,793.6	223,475.7	3.6	17,578.3	17,424.2	-0.9	123,804.5	136,166.5	10.0	502.3	578.4	15.1	12,202.4	12,625.0	3.5	0.1	0.6	0.0	59,702.0	66,184.1	10.9			
10	mar-08	215,650.8	223,483.2	3.6	17,327.7	17,747.1	2.4	123,719.7	135,852.1	9.8	502.4	586.3	16.7	12,174.1	12,590.9	3.4	0.1	0.6	0.0	59,826.4	66,197.0	10.6			
11	mar-15	218,270.6	224,109.5	2.7	17,446.3	17,523.1	0.4	123,927.7	136,239.2	9.9	497.2	576.4	15.9	12,175.7	12,593.1	3.4	0.1	0.6	0.0	59,969.4	66,292.2	10.5			
12	mar-22	218,131.6	224,865.4	3.1	17,385.4	17,411.0	0.1	124,182.1	136,838.5	10.2	498.6	579.1	16.1	12,192.8	12,631.4	3.6	0.1	0.6	0.0	60,091.2	66,386.1	10.5			
13	mar-29	218,217.0	225,004.8	3.1	16,790.6	17,740.3	5.7	124,316.4	137,553.9	10.6	491.5	598.4	21.8	12,228.1	12,652.7	3.5	0.1	0.6	0.0	60,225.6	66,606.3	10.6			
14	abr-05	218,516.3	225,558.0	3.2	16,822.9	17,537.0	4.2	124,251.3	137,334.9	10.5	495.2	580.9	17.3	12,159.5	12,618.8	3.8	0.1	0.6	0.0	60,241.9	66,633.2	10.6			
15	abr-12	218,677.8	226,203.0	3.4	16,241.1	17,436.1	7.4	124,607.7	137,784.2	10.6	481.4	582.3	21.0	12,169.7	12,612.9	3.6	0.1	0.6	0.0	60,337.8	66,700.6	10.5			
16	abr-19	218,756.4	226,257.6	3.4	16,618.5	17,773.1	6.9	124,899.5	138,077.5	10.6	479.8	579.7	23.9	12,195.7	12,618.8	3.5	0.0	0.6	0.0	60,455.6	66,766.7	10.4			
17	abr-26	218,705.8	226,401.4	3.5	16,764.8	18,266.1	9.0	125,286.5	138,594.5	10.6	494.5	630.7	27.5	12,243.8	12,636.5	3.2	0.0	0.6	0.0	60,619.8	66,805.5	10.2			
18	may-03	218,591.2	226,281.8	3.5	16,808.5	18,171.2	8.1	125,204.4	138,748.7	10.8	500.7	627.1	25.3	12,233.6	12,639.3	3.3	0.0	0.6	0.0	60,753.0	67,002.8	10.3			
19	may-10	218,967.1	226,115.2	3.3	16,774.5	18,341.7	9.3	125,381.6	138,985.8	10.9	505.2	639.5	26.6	12,215.6	12,602.6	3.2	0.0	0.6	0.0	60,840.9	67,059.1	10.2			
20	may-17	219,017.4	226,720.9	3.5	17,408.0	18,592.9	6.8	125,664.7	139,462.6	11.0	522.0	634.6	21.6	12,210.5	12,611.8	3.3	0.0	0.7	0.0	60,944.9	67,188.7	10.2			
21	may-24	218,952.0	226,555.1	3.5	17,169.2	18,970.4	10.5	126,059.3	140,163.3	11.2	522.8	654.1	25.1	12,252.6	12,647.1	3.2	0.0	0.7	0.0	61,118.8	67,352.1	10.2			
22	may-31	219,278.9	227,222.6	3.6	16,770.3	18,962.1	13.1	126,571.9	141,091.0	11.5	516.0	660.8	28.1	12,312.0	12,692.1	3.1	0.1	0.7	0.0	61,363.8	67,635.6	10.2			
23	jun-07	219,208.9	227,230.0	3.7	16,723.5	18,350.9	9.7	126,356.4	140,710.2	11.4	518.9	640.3	23.4	12,261.8	12,620.3	2.9	0.1	0.6	0.0	61,404.8	67,642.6	10.2			
24	jun-14	218,822.3	228,296.9	4.3	16,967.3	18,216.6	7.4	126,610.6	141,147.4	11.5	529.6	641.6	21.1	12,245.3	12,618.3	3.0	0.1	0.7	0.0	61,512.4	67,753.3	10.1			
25	jun-21	219,125.9			17,241.8			126,912.0			534.4			12,278.4		0.1				61,651.5					
26	jun-28	219,399.1			17,216.8			127,377.5			544.3			12,348.2		0.1				61,941.9					
27	jul-05	219,087.2			16,996.8			126,826.1			533.1			12,278.6		0.1				61,929.9					
28	jul-12	219,464.3			16,961.0			127,010.8			538.8			12,278.8		0.2				62,025.7					
29	jul-19	219,947.3			17,076.4			127,299.1			538.9			12,294.8		0.2				62,129.3					
30	jul-26	219,378.2			16,990.2			127,688.6			550.0			12,348.1		0.2				62,240.4					
31	ago-02	218,687.0			17,096.2			127,873.7			546.7			12,344.5		0.2				62,457.8					
32	ago-09	217,182.0			17,352.4			128,079.8			563.1			12,302.4		0.2				62,515.8					
33	ago-16	217,586.2			18,001.9			128,354.0			568.3			12,324.1		0.2				62,643.6					
34	ago-23	216,914.4			17,829.4			128,814.8			560.5			12,343.7		0.2				62,758.4					
35	ago-30	216,131.6			18,352.9			129,414.3			579.8			12,415.6		0.3				63,022.4					
36	sep-06	216,072.9			18,447.5			129,030.3			578.6			12,366.4		0.3				63,050.7					
37	sep-13	216,774.3			18,203.8			129,483.8			573.2			12,381.5		0.3				63,160.8					
38	sep-20	217,156.0			18,120.8			129,903.6			563.4			12,404.8		0.3				63,300.3					
39	sep-27	217,005.9			18,085.0			130,447.1			563.1			12,429.0		0.4				63,572.5					
40	oct-04	217,538.1			18,516.3			130,045.6			568.1			12,394.0		0.4				63,584.6					
41	oct-11	217,669.9			18,942.8			130,551.1			592.9			12,401.0		0.4				63,741.0					
42	oct-18	218,093.3			19,056.2			130,928.1			593.6			12,397.7		0.4				63,854.7					
43	oct-25	218,235.0			19,389.0			131,446.3			620.3			12,443.6		0.4				64,016.4					
44	nov-01	218,593.0			19,047.5			131,527.3			614.5			12,476.7		0.4				64,177.8					
45	nov-08	218,691.2			19,138.0			131,644.2			622.6			12,440.7		0.4				64,232.3					
46	nov-15	219,184.1			19,251.2			131,908.7			619.4			12,445.6		0.4				64,334.4					
47	nov-22	219,789.9			19,682.8			132,627.5			631.6			12,489.8		0.4				64,499.6					
48	nov-29	220,313.2			19,696.7			133,903.1			654.4			12,574.1		0.4				64,801.3					
49	dic-06	220,271.3			19,196.8			133,578.7			625.8			12,541.0		0.4				64,843.0					
50	dic-13	221,633.5			19,490.2			133,929.8			629.8			12,545.5		0.5				64,991.8					
51	dic-20	223,597.3			19,754.0			134,146.8			624.7			12,552.2		0.5				65,232.3					
52	dic-27	222,191.3			18,995.9			134,683.3			622.5			12,566.7		0.5				65,472.6					
53	ene-03																								

1/ No incluye cartera de la FDN

2/ Incluye ajuste por leasing operativo

3/ Incluye tarjetas de crédito y avances de todos los plazos.

4/ Corresponde a créditos otorgados para adquisición de vivienda, incluye los ajustes de titularización de cartera hipotecaria y por ventas de cartera para manejo a través de derechos fiduciarios.

Fuente: Formato 281 de la Superintendencia Financiera.

CUADRO 3
Desembolsos y Tasas de Interés Cartera Comercial ¹

Moneda Legal

Semana	Fecha 2019	Comercial ²				Ordinario				Preferencial				Tesorería			
		Desembolsos MM\$		Tasa de interés % ³		Desembolsos MM\$		Tasa de interés % ³		Desembolsos MM\$		Tasa de interés % ³		Desembolsos MM\$		Tasa de interés % ³	
		2018	2019	2018	2019	2018	2019	2018	2019	2018	2019	2018	2019	2018	2019	2018	2019
1	ene-04	2,002.4	849.4	9.21	9.68	634.9	440.5	11.49	11.42	1,311.6	405.6	8.14	7.79	55.8	3.3	8.37	10.57
2	ene-11	1,553.6	1,916.6	10.11	8.84	762.5	764.2	11.71	10.99	750.4	1,132.7	8.56	7.38	40.7	19.8	8.75	8.83
3	ene-18	2,288.3	2,330.3	9.91	9.36	1,128.2	1,247.6	11.77	10.61	979.0	1,050.4	8.27	7.86	181.0	32.3	7.15	10.24
4	ene-25	2,796.6	1,929.9	9.60	9.77	1,234.2	1,185.1	11.44	10.84	1,489.1	682.7	8.12	8.01	73.3	62.0	8.83	8.89
5	feb-01	2,915.2	2,989.5	10.05	9.38	1,483.9	1,551.1	11.56	10.73	1,380.9	1,335.7	8.46	7.97	50.3	102.7	9.18	7.28
6	feb-08	3,381.2	2,506.5	9.04	9.16	1,213.0	1,367.0	11.30	10.36	2,114.4	1,089.1	7.74	7.71	53.8	50.4	9.28	7.98
7	feb-15	4,174.4	5,000.7	9.30	8.52	1,966.4	2,157.1	10.79	9.79	2,071.6	2,787.5	7.95	7.53	136.3	56.2	8.25	9.35
8	feb-22	2,638.6	2,319.2	9.57	9.35	1,228.8	1,276.0	11.60	10.63	1,277.0	1,005.8	7.85	7.75	132.8	37.4	7.28	8.67
9	mar-01	3,694.7	3,560.1	9.72	9.20	1,629.7	1,809.4	11.77	10.59	1,921.2	1,657.0	8.12	7.79	143.8	93.8	7.91	7.31
10	mar-08	2,680.1	2,030.0	9.48	9.53	1,200.5	1,134.3	11.68	10.79	1,419.9	860.8	7.65	7.91	59.7	34.9	8.56	8.41
11	mar-15	4,507.1	2,920.6	8.78	9.03	1,435.4	1,429.8	11.13	10.50	2,996.0	1,418.8	7.63	7.50	75.7	72.0	9.81	10.23
12	mar-22	3,028.5	3,108.3	9.47	9.08	1,488.7	1,593.3	10.78	10.31	1,400.8	1,443.6	8.28	7.70	139.0	71.4	7.47	9.41
13	mar-29	2,653.1	3,933.5	9.19	8.81	1,265.6	1,779.5	11.06	10.37	1,270.3	2,056.5	7.38	7.51	117.2	97.6	8.66	7.75
14	abr-05	2,167.4	2,712.9	9.63	8.99	1,120.3	1,213.6	11.27	10.75	1,008.6	1,452.1	7.86	7.52	38.5	47.2	8.22	8.62
15	abr-12	2,938.4	3,398.9	9.57	8.53	1,277.0	1,543.4	11.20	10.44	1,567.2	1,748.1	8.31	7.13	94.2	107.4	8.56	9.59
16	abr-19	3,716.0	1,572.8	8.98	9.31	1,291.7	869.4	11.18	10.51	2,283.7	632.5	7.82	7.64	140.5	71.0	7.73	9.51
17	abr-26	2,821.1	3,241.3	9.55	8.81	1,374.5	1,498.8	11.05	10.37	1,326.8	1,654.5	8.15	7.32	119.8	88.1	7.89	10.26
18	may-03	2,104.2	2,936.4	10.11	9.32	1,097.6	1,456.8	11.60	10.70	944.2	1,333.4	8.46	7.98	62.4	146.2	8.69	7.86
19	may-10	2,796.0	2,166.0	9.06	9.45	1,187.2	1,292.7	11.21	10.53	1,559.6	824.0	7.41	7.77	49.2	49.2	9.51	9.03
20	may-17	1,923.3	2,692.4	9.90	9.27	1,097.7	1,414.1	11.12	10.55	751.6	1,200.8	8.22	7.75	73.9	77.5	9.01	9.38
21	may-24	3,412.1	2,484.8	9.10	9.23	1,448.0	1,420.7	10.81	10.46	1,915.9	989.1	7.82	7.49	48.3	75.0	9.14	8.91
22	may-31	3,798.0	4,311.1	9.48	8.71	1,917.7	2,017.3	11.23	10.21	1,698.8	2,135.6	7.68	7.38	181.5	158.2	7.78	7.63
23	jun-07	1,958.9	2,877.3	9.75	8.88	980.0	1,070.4	11.44	10.27	924.3	1,750.1	8.05	8.02	54.6	56.8	8.23	9.17
24	jun-14	2,188.8	2,896.8	9.64	9.20	1,234.3	1,573.6	10.87	10.45	909.1	1,267.4	7.94	7.63	45.4	55.9	10.22	9.72
25	jun-21	2,589.2		9.32		1,460.8		10.41		1,008.2		7.96		120.2		7.52	
26	jun-28	3,978.0		9.23		1,901.9		10.74		1,783.3		7.93		292.7		7.36	
27	jul-05	2,238.0		9.39		906.1		11.20		1,272.7		8.12		59.2		9.05	
28	jul-12	2,304.4		9.53		1,210.2		11.01		1,034.0		7.82		60.1		8.96	
29	jul-19	2,361.0		9.39		1,127.6		10.88		1,170.0		7.97		63.4		9.29	
30	jul-26	2,680.5		9.30		1,367.1		10.85		1,227.4		7.56		85.9		9.48	
31	ago-02	3,162.6		9.22		1,665.7		10.65		1,392.1		7.61		104.8		7.95	
32	ago-09	1,722.5		9.32		961.5		10.74		717.3		7.42		43.7		9.01	
33	ago-16	2,749.0		8.75		1,244.4		10.77		1,452.0		6.96		52.6		10.15	
34	ago-23	2,010.2		9.31		1,096.6		10.62		871.9		7.59		41.7		10.50	
35	ago-30	3,177.9		9.67		1,791.6		10.74		1,284.3		8.28		102.0		8.43	
36	sep-06	2,226.0		9.27		1,132.4		10.99		1,059.9		7.44		33.7		9.12	
37	sep-13	2,684.7		9.22		1,369.7		10.75		1,278.6		7.60		36.4		8.79	
38	sep-20	2,470.1		9.41		1,344.2		10.66		1,041.5		7.76		84.4		9.86	
39	sep-27	3,712.3		9.35		2,019.2		10.53		1,586.7		7.85		106.5		9.41	
40	oct-04	2,514.2		9.14		1,234.9		10.82		1,249.9		7.50		29.3		8.72	
41	oct-11	2,491.2		9.06		1,262.0		10.75		1,058.2		7.41		171.0		6.85	
42	oct-18	2,490.9		8.67		1,152.7		10.51		1,287.6		7.00		50.6		9.49	
43	oct-25	3,431.5		8.56		1,550.3		10.21		1,803.1		7.10		78.2		9.38	
44	nov-01	2,920.2		9.45		1,777.9		10.56		1,071.6		7.70		70.7		8.17	
45	nov-08	1,841.3		9.38		1,043.6		10.82		769.1		7.46		28.6		8.70	
46	nov-15	2,470.5		8.98		1,250.9		10.48		1,129.9		7.31		89.7		9.19	
47	nov-22	2,665.4		9.21		1,398.3		10.60		1,168.6		7.49		98.5		9.97	
48	nov-29	4,727.0		9.07		2,187.3		10.46		2,405.1		7.85		134.6		8.42	
49	dic-06	2,764.9		9.14		1,458.9		10.52		1,275.2		7.55		30.8		9.23	
50	dic-13	3,935.8		8.70		1,670.3		10.38		2,178.3		7.45		87.2		7.87	
51	dic-20	5,235.3		8.76		2,421.7		10.05		2,700.5		7.62		113.1		8.25	
52	dic-27	4,657.5		8.94		2,234.0		10.14		2,273.8		7.87		149.7		7.11	
53	ene-03																

1/ Incluye leasing financiero

2/ Promedio ponderado por monto de las tasa de los créditos ordinarios, de tesorería y preferenciales. No incluye construcción de vivienda.

3/ Promedio ponderado por monto

Fuente: Formato 088 de la Superintendencia Financiera.

CUADRO 4

Desembolsos y Tasas de Interés Cartera de Consumo y Tarjeta de crédito ¹

Moneda Legal

Semana	Fecha 2019	Consumo ²				Tarjetas de Crédito ³			
		Desembolsos MM\$		Tasa de interés % ⁴		Desembolsos MM\$		Tasa de interés % ⁴	
		2018	2019	2018	2019	2018	2019	2018	2019
1	ene-04	508	539	19.79	19.01	609	580	29.27	27.50
2	ene-11	604	724	19.69	19.16	593	621	29.41	27.32
3	ene-18	866	1,142	19.75	18.76	648	676	29.48	27.13
4	ene-25	1,152	1,452	19.10	18.34	628	647	29.41	26.98
5	feb-01	1,387	1,811	18.67	17.83	659	700	29.27	26.90
6	feb-08	1,083	1,271	19.05	18.65	595	644	29.57	27.34
7	feb-15	1,199	1,420	18.85	18.11	586	629	29.73	27.08
8	feb-22	1,472	1,765	18.55	17.69	610	638	29.57	27.24
9	mar-01	1,674	2,151	18.16	17.26	651	717	29.37	27.28
10	mar-08	1,104	1,252	18.63	18.31	640	683	29.25	26.86
11	mar-15	1,178	1,432	18.56	18.10	633	671	29.24	26.85
12	mar-22	1,258	1,546	18.31	17.63	622	710	29.23	26.59
13	mar-29	1,268	2,052	17.86	16.98	540	690	29.19	26.50
14	abr-05	1,027	1,335	18.79	18.24	728	735	28.95	26.51
15	abr-12	1,178	1,449	18.25	17.98	637	707	28.71	26.61
16	abr-19	1,239	971	18.19	17.87	738	583	28.73	27.01
17	abr-26	1,849	1,755	17.74	17.42	651	742	28.45	26.66
18	may-03	1,323	1,751	17.87	17.18	649	719	28.61	26.60
19	may-10	1,262	1,353	18.13	17.98	681	739	28.33	26.74
20	may-17	1,086	1,596	18.09	17.49	665	861	28.67	24.30
21	may-24	1,639	1,750	17.62	16.90	673	767	28.54	26.53
22	may-31	2,019	2,671	17.41	16.44	677	738	28.78	26.34
23	jun-07	934	1,150	18.25	17.70	657	694	28.57	26.77
24	jun-14	1,019	1,513	18.30	17.41	666	826	28.57	24.80
25	jun-21	1,406		18.12		861		28.70	
26	jun-28	1,952		17.34		712		28.48	
27	jul-05	772		18.59		682		28.54	
28	jul-12	1,092		18.67		728		28.18	
29	jul-19	1,040		18.54		646		28.06	
30	jul-26	1,599		18.07		714		27.99	
31	ago-02	1,780		17.95		715		27.96	
32	ago-09	971		18.81		668		28.11	
33	ago-16	1,318		18.37		689		27.85	
34	ago-23	1,210		18.15		623		27.91	
35	ago-30	2,071		17.35		675		27.65	
36	sep-06	1,119		18.42		652		27.81	
37	sep-13	1,283		18.00		635		27.63	
38	sep-20	1,427		17.71		680		27.53	
39	sep-27	2,032		17.11		685		27.55	
40	oct-04	1,132		18.23		690		27.55	
41	oct-11	1,327		17.87		700		27.28	
42	oct-18	1,177		17.70		659		27.39	
43	oct-25	1,765		17.16		668		26.85	
44	nov-01	1,946		17.02		693		27.00	
45	nov-08	1,043		18.01		653		27.00	
46	nov-15	1,168		18.00		671		27.10	
47	nov-22	1,628		17.39		898		25.50	
48	nov-29	2,245		16.47		898		27.20	
49	dic-06	1,376		17.64		749		27.17	
50	dic-13	1,463		17.39		734		27.21	
51	dic-20	1,730		17.08		873		27.08	
52	dic-27	1,475		16.78		782		27.45	
53	ene-03								

1/ Incluye leasing financiero.

2/ Incluye créditos en pesos y en UVR.

3/ Promedio ponderado por monto

4/ Corresponde al promedio ponderado por monto de la tasa de los desembolsos en pesos y en UVR. Antes de realizar el promedio ponderado, a la tasa de interés de los créditos en UVR se les sumó la variación anual de la UVR de la respectiva semana.

Fuente: Formato 088 de la Superintendencia Financiera.

CUADRO 5

Desembolsos y Tasas de Interés Cartera de Microcrédito e Hipotecaria¹

Moneda Legal

Semana	Fecha 2019	Microcrédito				Hipotecaria ²							
		Desembolsos MM\$		Tasa de interés % ³		Construcción		Adquisición					
		2018	2019	2018	2019	Desembolsos MM\$	Tasa de interés % ⁴	Desembolsos MM\$	Tasa de interés % ⁴				
						2018	2019	2018	2019	2018	2019	2018	2019
1	ene-04	46	53	37.38	36.87	23	8	10.84	10.06	110	84	10.72	10.52
2	ene-11	74	78	37.68	38.08	27	16	10.72	10.09	110	131	10.85	10.26
3	ene-18	115	129	37.57	37.39	54	51	10.14	9.34	169	222	10.68	10.35
4	ene-25	129	144	37.18	36.81	76	87	10.05	9.06	208	239	10.78	10.40
5	feb-01	133	161	35.88	35.73	61	60	10.25	9.61	275	354	10.71	10.42
6	feb-08	104	96	37.09	37.92	71	50	9.87	9.42	158	169	10.67	10.46
7	feb-15	115	133	36.80	37.38	98	58	9.87	9.47	198	224	10.80	10.43
8	feb-22	128	139	36.55	37.06	73	68	10.08	9.30	199	246	10.80	10.47
9	mar-01	133	161	35.75	35.90	83	62	10.19	9.44	578	405	10.87	10.38
10	mar-08	100	91	37.27	37.40	70	74	10.00	10.04	238	177	10.80	10.38
11	mar-15	126	131	37.21	37.07	77	55	9.73	9.43	242	241	10.74	10.41
12	mar-22	109	141	36.77	36.48	91	95	10.08	9.33	226	247	10.76	10.47
13	mar-29	118	137	36.21	35.90	94	79	9.74	9.22	323	442	10.77	10.44
14	abr-05	80	107	37.06	36.72	56	42	9.90	9.51	163	175	10.68	10.34
15	abr-12	117	129	37.24	37.42	80	105	9.85	8.91	205	220	10.66	10.34
16	abr-19	128	91	36.79	37.61	74	27	9.87	9.33	226	159	10.67	10.37
17	abr-26	138	116	36.87	36.70	89	141	9.65	8.85	375	274	10.66	10.39
18	may-03	105	121	36.17	35.90	54	58	10.02	9.05	282	360	10.61	10.41
19	may-10	112	106	37.68	37.90	65	60	9.69	9.67	214	188	10.56	10.45
20	may-17	99	126	36.99	37.02	53	68	9.29	9.02	203	262	10.61	10.44
21	may-24	136	138	36.79	36.75	63	59	9.59	9.33	280	287	10.62	10.55
22	may-31	154	183	35.73	35.37	69	76	9.53	9.13	473	552	10.61	10.50
23	jun-07	67	59	37.38	36.43	43	89	9.72	9.79	154	128	10.70	10.57
24	jun-14	97	126	37.12	37.36	46	102	9.61	9.02	197	235	10.68	10.44
25	jun-21	128		36.65		78		9.59		261		10.53	
26	jun-28	152		36.34		76		9.22		504		10.52	
27	jul-05	71		36.58		26		9.50		129		10.60	
28	jul-12	111		37.64		73		9.44		220		10.54	
29	jul-19	107		37.13		76		9.19		201		10.61	
30	jul-26	136		36.73		83		9.38		332		10.56	
31	ago-02	129		36.14		68		9.60		382		10.49	
32	ago-09	89		37.38		57		8.90		170		10.55	
33	ago-16	129		37.05		81		9.22		245		10.57	
34	ago-23	106		36.79		110		9.04		217		10.50	
35	ago-30	172		35.69		88		9.33		539		10.46	
36	sep-06	80		37.09		71		9.03		173		10.50	
37	sep-13	123		36.77		71		9.52		239		10.49	
38	sep-20	130		36.53		67		9.50		273		10.48	
39	sep-27	160		35.81		80		8.99		528		10.46	
40	oct-04	99		36.36		77		9.43		189		10.48	
41	oct-11	123		36.85		63		9.40		271		10.42	
42	oct-18	103		36.71		73		8.80		198		10.52	
43	oct-25	136		36.37		75		9.36		283		10.47	
44	nov-01	140		35.48		92		9.26		411		10.42	
45	nov-08	82		37.35		60		9.08		165		10.50	
46	nov-15	108		36.89		74		9.21		193		10.49	
47	nov-22	148		36.77		95		8.86		284		10.49	
48	nov-29	181		36.06		73		9.04		545		10.41	
49	dic-06	93		36.93		55		9.58		199		10.46	
50	dic-13	117		37.65		89		9.27		268		10.42	
51	dic-20	137		37.09		153		9.10		395		10.31	
52	dic-27	104		36.21		122		10.37		487		10.40	
53	ene-03												

1/ Incluye leasing financiero.

2/ Incluye créditos en pesos y en UVR.

3/ Promedio ponderado por monto

4/ Corresponde al promedio ponderado por monto de la tasa de los desembolsos en pesos y en UVR. Antes de realizar el promedio ponderado, a la la tasa de interés de los créditos en UVR se les sumó la variación anual de la UVR de la respectiva semana.

Fuente: Formato 088 de la Superintendencia Financiera.

GRAFICO 1

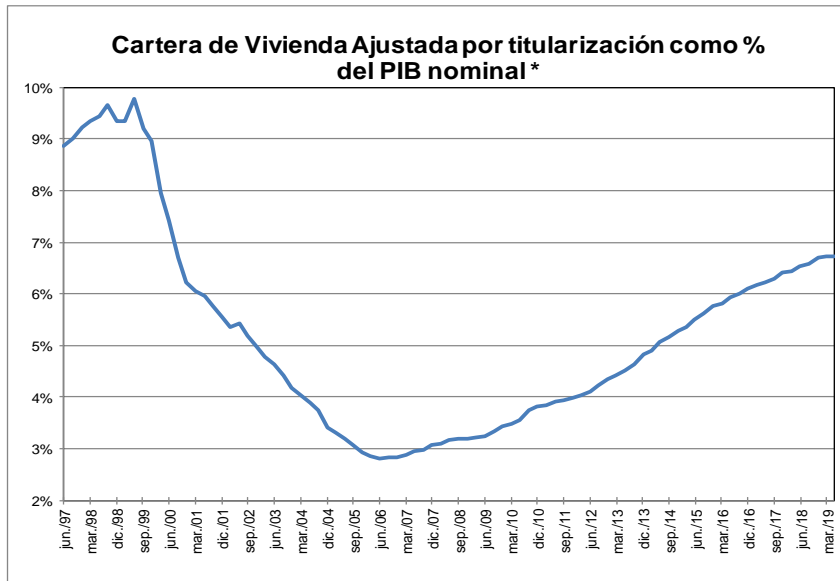
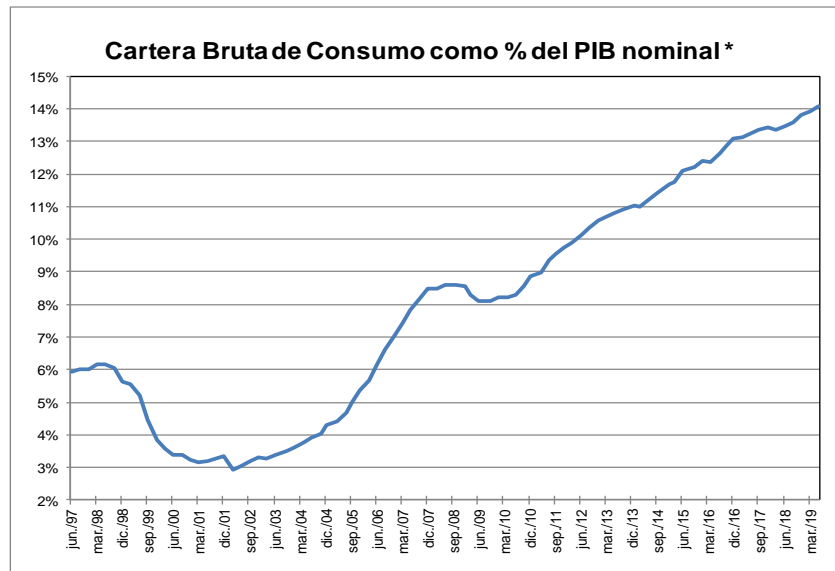
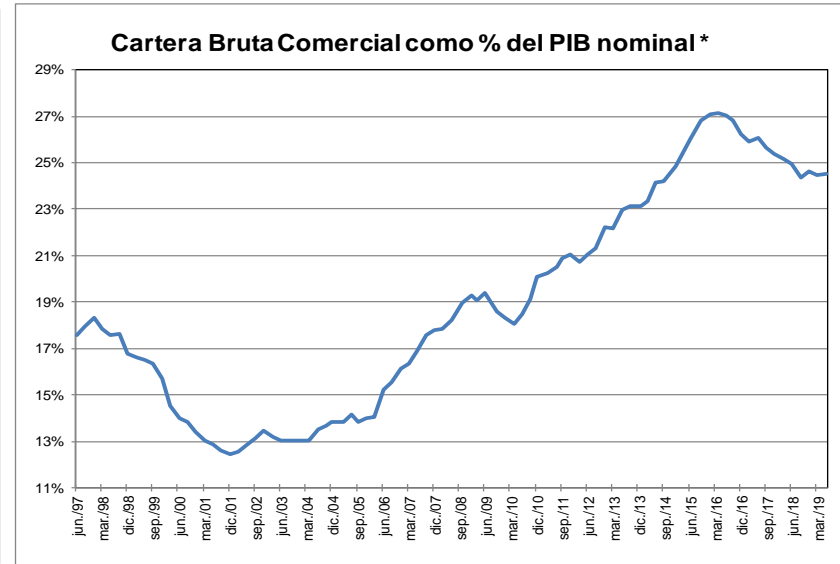
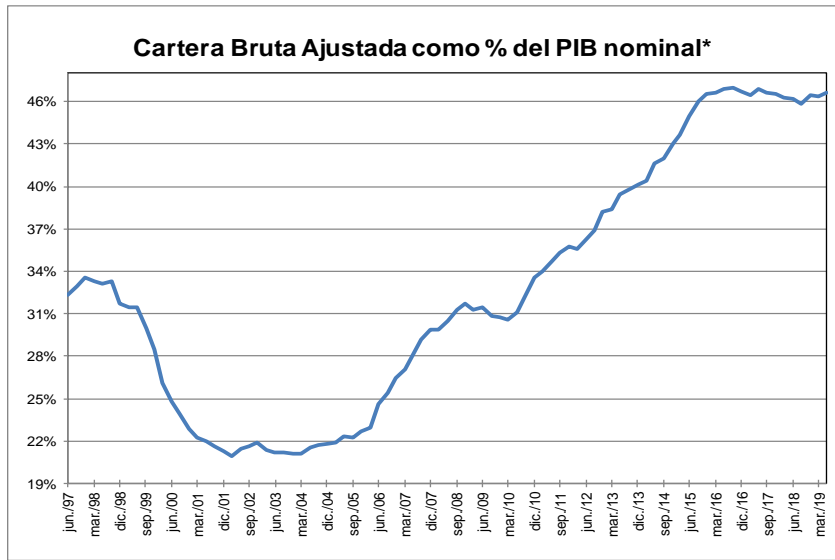

* Corresponde a cartera en moneda total. El PIB se refiere al nominal sin desestacionalizar.

Fuente: A partir de 2002 Formato 281 de la Superintendencia financiera de Colombia y ajustes del BR. Antes balances mensuales. Los datos de junio de 2019 se encuentran hasta el día 14. El PIB del II trimestre de 2019 corresponde a estimaciones del Banco de la República.

GRAFICO 2
Cartera e Inversiones (brutas) / Total Activos *
(Moneda Total)

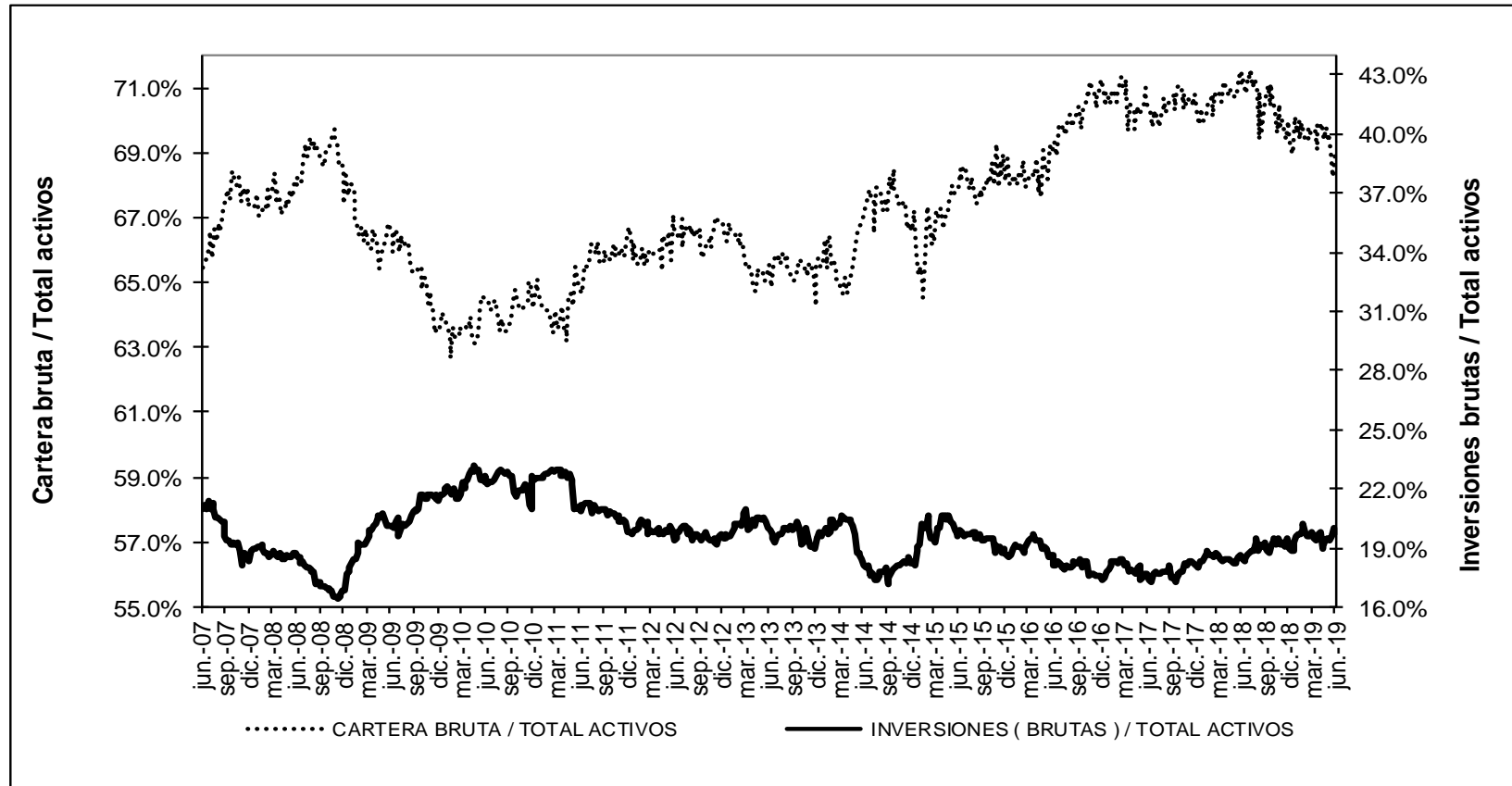

* Sin entidades financieras especiales

Fuente: Banco de la República

ANEXO 4: MERCADO CAMBIARIO¹

Gráfico 1

TRM-Devaluación Año Corrido Anualizada y Año Completo

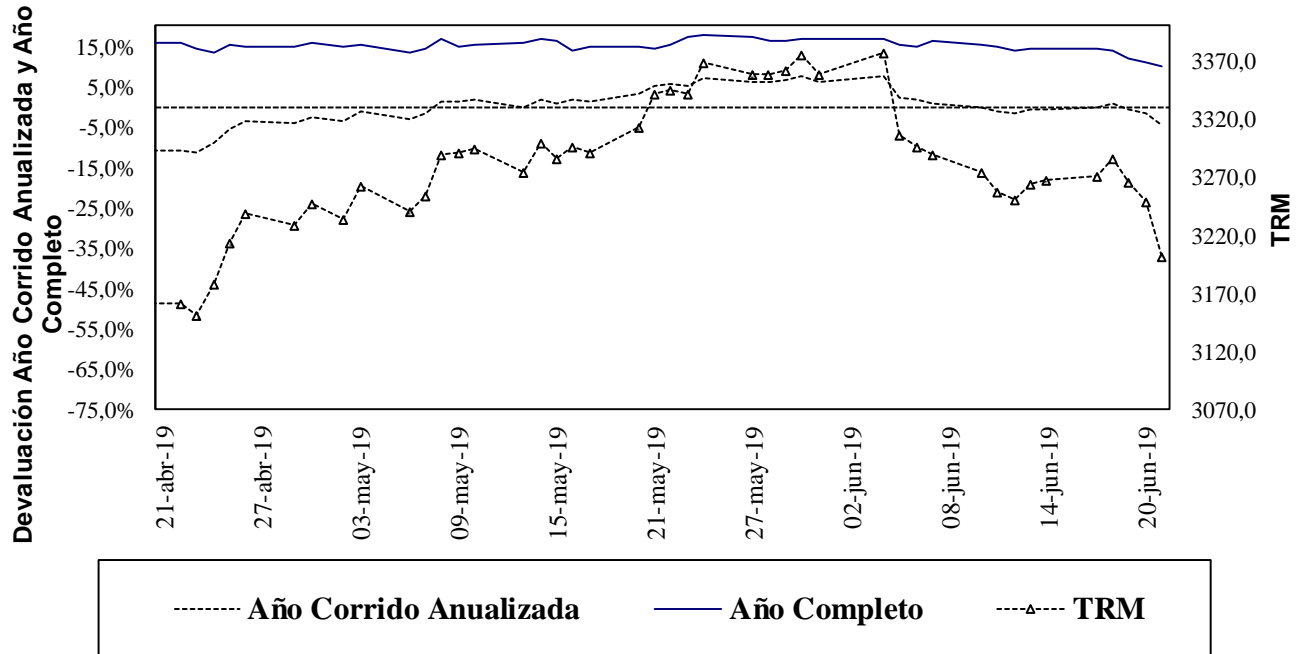

Fuente: Superfinanciera, Banco de la República

Gráfico 2

Indice de Tasa de Cambio Real Promedio Promedio Total-Ponderaciones según promedios móviles de orden 12

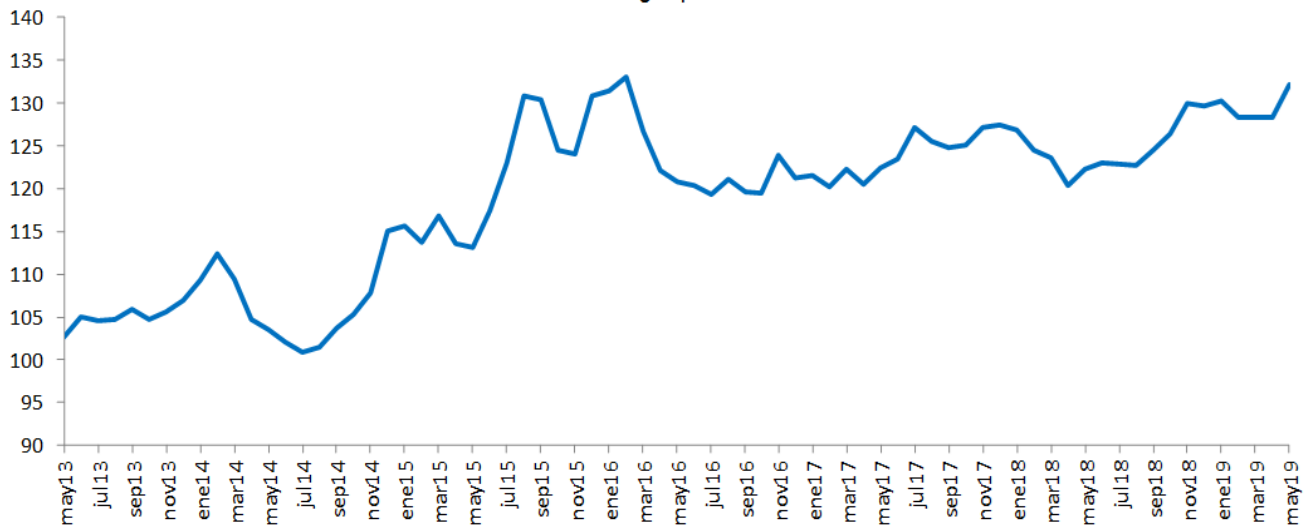

Fuente: Banco de la República

¹ Las operaciones y posiciones de derivados de los IMC no incluyen las de las sociedades comisionistas de bolsa.

Cuadro 1
Componentes de la Posición Propia Total Sistema – (Cifras en millones de dólares)

CUENTAS	31-dic-15	30-dic-16	29-dic-17	31-dic-18	07-jun-19	DIFERENCIA A:			
						31-dic-18	A UN MES	SEM ANT	A UN AÑO
Total Activos M/E (A)	11,808	11,541	11,338	11,045	11,381	336	-169	364	1,774
Activo disponible y overnight en m/e	2,400	2,586	3,210	2,991	3,247	256	470	321	1,644
Activos operaciones de contado en m/e	88	110	217	310	648	338	-507	144	91
Activos proveedores locales de liquidez	0	0	0	0	0	0	0	0	0
Activos < 12 meses	5,785	5,639	5,239	5,777	5,480	-297	-27	-72	459
Activos > 12 meses	3,534	3,206	2,671	1,967	2,005	38	-105	-28	-421
Total Otros Derechos (B)	32,737	37,043	44,627	47,049	44,589	-2,460	6,056	1,053	-8,319
Activos Indexados	10	0	0	0	0	0	0	0	0
Derechos y contingencias por derivados	406	222	272	864	895	31	-49	-280	660
Otras Contingencias Deudoras	0	0	0	0	0	0	0	0	0
Inversiones para Mantener Hasta el Vencimiento	9	5	12	11	11	0	0	0	0
Inversiones disp. para la venta títulos deuda	100	105	0	0		0	0	0	0
Inversiones Disponibles para la venta títulos participativos	5,900	359	0	0		0	0	0	0
Aportes Sucursales Extranjeras	995	8,419	9,490	9,930	57	-9,872	0	0	-9,530
Derechos a Futuro*	25,317	27,933	34,854	36,245	43,626	7,381	6,105	1,332	551
Compensados en CRCC	4,959	6,833	11,350	9,576	12,408	2,832	2,762	755	1,878
No Compensados en CRCC	20,358	21,100	23,504	26,669	31,218	4,549	3,342	577	-1,327
Total Derechos (A+B)	44,546	48,584	55,966	58,094	55,970	-2,124	5,887	1,417	-6,545
Total Pasivos M/E (C)	11,415	10,681	10,119	9,298	7,856	-1,442	-610	-191	-1,452
Pasivo overnight en m/e	129	206	281	179	182	3	32	28	-199
Pasivos operaciones de contado en m/e	92	106	200	238	473	235	-691	-43	-93
Pasivos proveedores locales de liquidez	0	0	0	0	0	0	0	0	0
Pasivos < 12 meses	7,236	6,717	5,794	5,619	4,202	-1,417	88	-138	-934
Pasivos > 12 meses	3,958	3,652	3,845	3,262	2,999	-263	-39	-37	-226
Total Otras Obligaciones (D)	32,781	35,995	43,506	46,144	47,902	1,759	6,380	1,507	-3,138
Pasivos Indexados	225	255	527	949	1,069	119	31	0	453
Obligaciones y contingencias por derivados	233	109	246	416	396	-20	-82	-278	136
Otras Contingencias Acreedoras	0	0	0	0	4	4	4	0	4
Otros Pasivos Excluidos de la PPC*	4,919	5,769	6,565	7,645	2,823	-4,821	23	39	-4,477
Obligaciones a Futuro*	27,405	29,862	36,167	37,132	43,610	6,478	6,409	1,746	747
Compensados en CRCC	4,900	6,883	11,212	9,148	10,609	1,461	2,856	724	348
No Compensados en CRCC	22,505	22,979	24,955	27,984	33,001	5,017	3,554	1,022	398
Total Obligaciones (C+D)	44,196	46,676	53,625	55,441	55,758	317	5,770	1,316	-4,589
Posición Propia (A+B) - (C+D)	350	1,908	2,341	2,653	212	-2,441	117	101	-1,956
Posición Propia de Contado (A-C)	393	859	1,219	1,747	3,525	1,778	441	555	3,226
Posición Bruta de Apalancamiento	41,797	43,720	47,744	55,483	64,224	8,741	5,505	909	4,086
Patrimonio Técnico	22,144	25,614	28,590	28,348	27,845	-503	-1,269	-1,180	-2,952

Fuente: Superintendencia Financiera

ANEXO 5: MERCADO FORWARD

Cuadro 3

SALDOS DE OPERACIONES FORWARD												
millones de USD	SALDOS DE COMPRA DEL SF CON:				SALDOS DE VENTA DEL SF CON:				SALDOS NETOS DE COMPRA DEL SF CON: (compras-ventas)			SALDO COMPRAS NETAS SF
	Fondos Pensiones	Intragrupo y Offshore	Interbancario	Resto	Fondos Pensiones	Intragrupo y Offshore	Interbancario	Resto	Fondos Pensiones	Intragrupo y Offshore	Resto	
17-may-19	\$ 6,245	\$ 9,424	\$ 9,896	\$ 4,948	\$ 3,054	\$ 14,009	\$ 9,896	\$ 6,917	\$ 3,190	-\$ 4,585	-\$ 1,969	-\$ 3,364
20-may-19	\$ 6,321	\$ 9,384	\$ 9,838	\$ 4,997	\$ 3,099	\$ 13,963	\$ 9,838	\$ 6,984	\$ 3,223	-\$ 4,580	-\$ 1,988	-\$ 3,345
21-may-19	\$ 6,410	\$ 9,239	\$ 9,952	\$ 5,044	\$ 3,135	\$ 13,923	\$ 9,952	\$ 6,988	\$ 3,275	-\$ 4,684	-\$ 1,944	-\$ 3,352
22-may-19	\$ 6,414	\$ 9,648	\$ 10,094	\$ 5,045	\$ 3,166	\$ 14,355	\$ 10,094	\$ 6,960	\$ 3,248	-\$ 4,707	-\$ 1,915	-\$ 3,374
23-may-19	\$ 6,419	\$ 8,765	\$ 9,627	\$ 5,145	\$ 3,273	\$ 13,447	\$ 9,897	\$ 6,997	\$ 3,147	-\$ 4,683	-\$ 1,852	-\$ 3,388
24-may-19	\$ 6,708	\$ 8,897	\$ 9,933	\$ 5,066	\$ 3,418	\$ 13,855	\$ 9,933	\$ 6,948	\$ 3,291	-\$ 4,959	-\$ 1,882	-\$ 3,549
27-may-19	\$ 6,707	\$ 8,837	\$ 10,027	\$ 5,075	\$ 3,403	\$ 13,861	\$ 10,027	\$ 6,960	\$ 3,304	-\$ 5,024	-\$ 1,885	-\$ 3,606
28-may-19	\$ 6,987	\$ 8,818	\$ 10,284	\$ 5,101	\$ 3,423	\$ 13,919	\$ 10,284	\$ 6,928	\$ 3,564	-\$ 5,101	-\$ 1,827	-\$ 3,364
29-may-19	\$ 7,105	\$ 9,175	\$ 10,400	\$ 4,962	\$ 3,414	\$ 14,295	\$ 10,400	\$ 6,836	\$ 3,691	-\$ 5,120	-\$ 1,874	-\$ 3,303
30-may-19	\$ 7,033	\$ 9,027	\$ 10,381	\$ 4,921	\$ 3,388	\$ 14,214	\$ 10,381	\$ 6,770	\$ 3,645	-\$ 5,188	-\$ 1,849	-\$ 3,391
31-may-19	\$ 7,235	\$ 9,421	\$ 10,863	\$ 4,993	\$ 3,463	\$ 14,777	\$ 10,863	\$ 6,758	\$ 3,771	-\$ 5,357	-\$ 1,765	-\$ 3,350
04-jun-19	\$ 7,239	\$ 9,969	\$ 11,127	\$ 4,995	\$ 3,493	\$ 15,405	\$ 11,127	\$ 6,887	\$ 3,746	-\$ 5,436	-\$ 1,892	-\$ 3,582
05-jun-19	\$ 7,284	\$ 10,208	\$ 11,439	\$ 4,957	\$ 3,626	\$ 15,678	\$ 11,439	\$ 6,886	\$ 3,658	-\$ 5,470	-\$ 1,929	-\$ 3,740
06-jun-19	\$ 7,572	\$ 9,287	\$ 11,441	\$ 4,832	\$ 3,908	\$ 14,627	\$ 11,532	\$ 6,871	\$ 3,664	-\$ 5,341	-\$ 2,038	-\$ 3,715
07-jun-19	\$ 7,447	\$ 8,249	\$ 11,369	\$ 4,872	\$ 3,860	\$ 12,987	\$ 11,369	\$ 6,944	\$ 3,587	-\$ 4,738	-\$ 2,072	-\$ 3,223
10-jun-19	\$ 7,192	\$ 8,307	\$ 11,380	\$ 4,879	\$ 3,555	\$ 13,226	\$ 11,380	\$ 6,983	\$ 3,637	-\$ 4,919	-\$ 2,104	-\$ 3,386
11-jun-19	\$ 7,144	\$ 8,484	\$ 11,538	\$ 4,893	\$ 3,581	\$ 13,462	\$ 11,538	\$ 7,075	\$ 3,563	-\$ 4,978	-\$ 2,183	-\$ 3,597
12-jun-19	\$ 7,062	\$ 9,016	\$ 11,641	\$ 4,781	\$ 3,380	\$ 13,850	\$ 11,641	\$ 7,112	\$ 3,682	-\$ 4,834	-\$ 2,331	-\$ 3,482
13-jun-19	\$ 6,794	\$ 8,730	\$ 11,840	\$ 4,756	\$ 3,402	\$ 13,087	\$ 11,840	\$ 7,084	\$ 3,392	-\$ 4,357	-\$ 2,327	-\$ 3,292
14-jun-19	\$ 6,760	\$ 9,118	\$ 11,888	\$ 4,712	\$ 3,414	\$ 13,425	\$ 11,888	\$ 7,064	\$ 3,346	-\$ 4,307	-\$ 2,352	-\$ 3,313
17-jun-19	\$ 7,278	\$ 8,727	\$ 11,502	\$ 4,601	\$ 3,814	\$ 13,229	\$ 11,502	\$ 6,981	\$ 3,464	-\$ 4,502	-\$ 2,380	-\$ 3,417
18-jun-19	\$ 7,243	\$ 8,862	\$ 11,462	\$ 4,608	\$ 3,813	\$ 13,375	\$ 11,462	\$ 7,040	\$ 3,430	-\$ 4,513	-\$ 2,432	-\$ 3,516
19-jun-19	\$ 7,215	\$ 9,056	\$ 11,499	\$ 4,567	\$ 3,803	\$ 13,443	\$ 11,499	\$ 7,060	\$ 3,412	-\$ 4,386	-\$ 2,493	-\$ 3,467
20-jun-19	\$ 7,066	\$ 8,645	\$ 11,333	\$ 4,529	\$ 3,667	\$ 12,487	\$ 11,082	\$ 7,322	\$ 3,398	-\$ 3,842	-\$ 2,792	-\$ 3,236

Gráfico 1



Gráfico 2



Gráfico 3

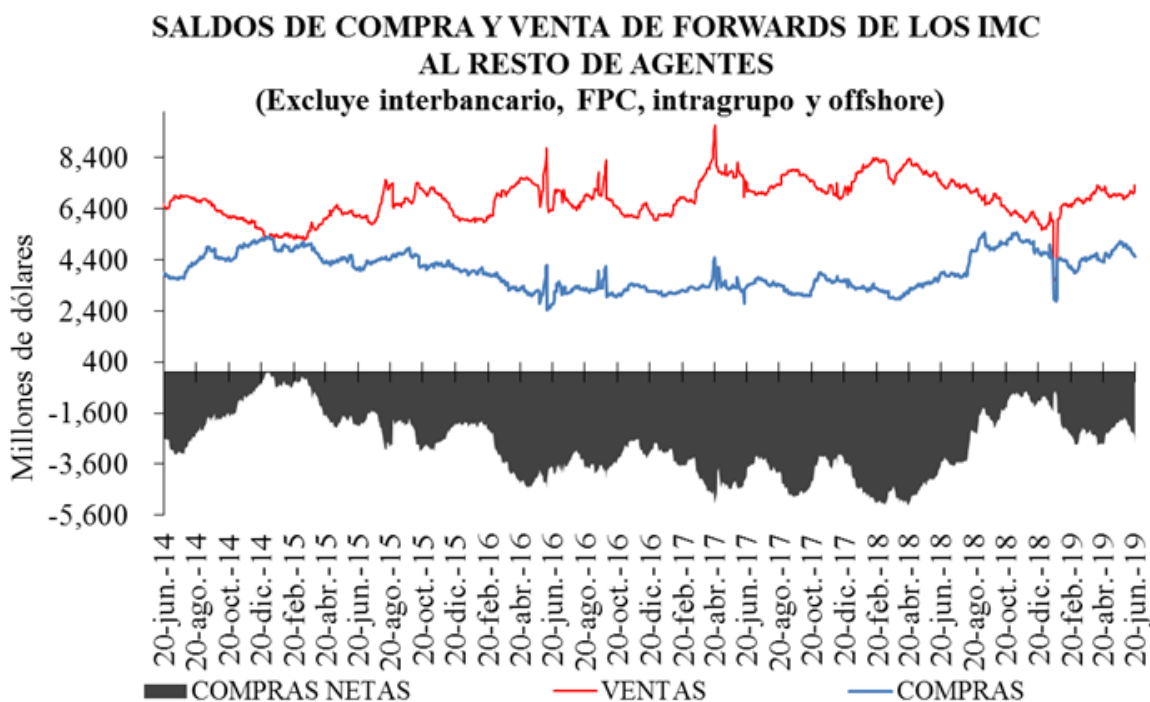

Cuadro 4

Devaluación implícita y tasas de interés

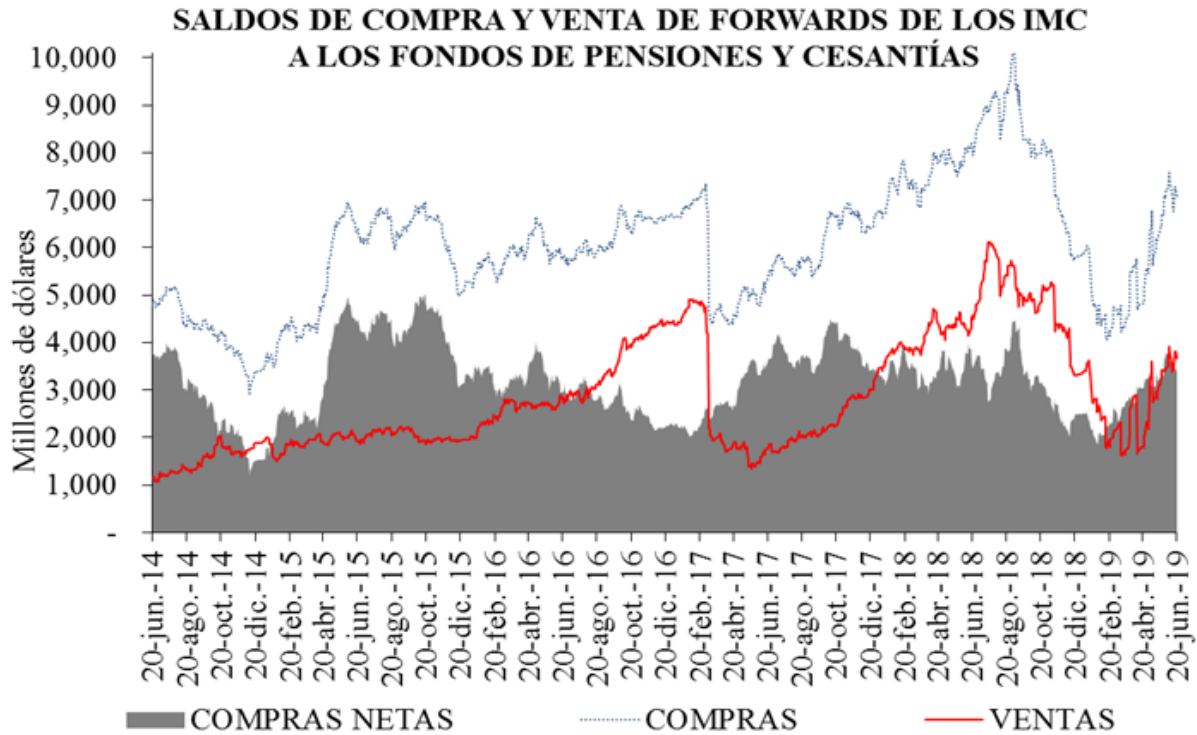
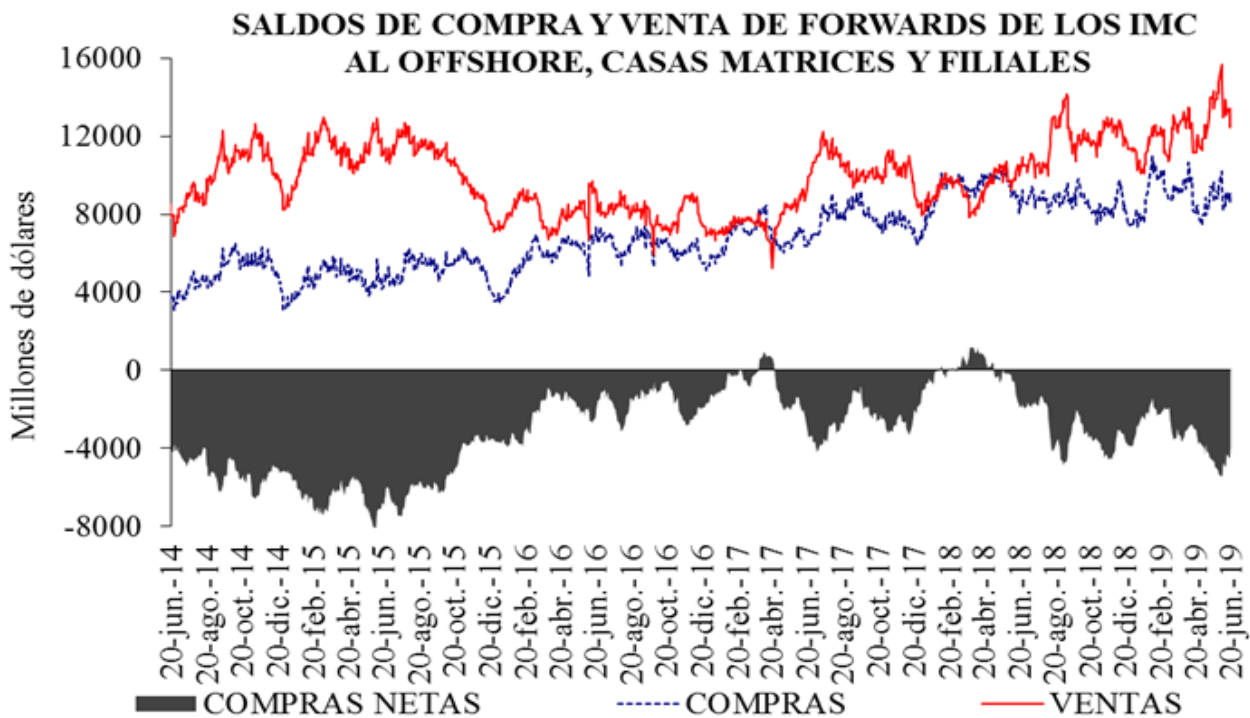
DIFERENCIA DEVIMPAN - DIFERENCIAL TASAS DE INTERÉS *						
	Al resto del real		A Offshore, IG y otros financieros**		A FPC y fiduciarias	
	Compras	Ventas	Compras	Ventas	Compras	Ventas
3-14	-2.04%	3.06%	0.59%	0.75%	0.22%	0.94%
15-35	2.83%	5.90%	4.83%	4.97%	4.89%	5.03%
36-60	0.32%	1.52%	0.72%	1.08%	0.72%	0.92%
61-90	4.19%	5.59%	0.00%	6.28%	4.80%	5.39%
91-180	4.64%	5.52%	0.00%	6.05%	4.82%	6.44%
>180	0.51%	1.17%	0.86%	0.96%	0.37%	2.94%
Total	1.30%	4.25%	3.07%	4.07%	2.52%	3.36%

**IG: Intragrupo

Cuadro 5

Tasas forward promedio y expectativas de tasa de cambio

Tasa promedio de operaciones forward ^{1/}						
	Semana de Vencimiento					
Semana de Negociación	20-jun-19		27-jun-19		04-jul-19	
	No.Obs.	Tasa Prom	No.Obs.	Tasa Prom	No.Obs.	Tasa Prom
13-jun-19	172	3,262.10	187	3,262.70	n.d.	n.d.
20-jun-19	108	3,266.36	227	3,241.19	103	3,239.82

1/ Tasa forward operaciones fecha cumplimiento +/- 5 días a la fecha en cumplimiento.

Cuadro 6

	ENCUESTA DE EXPECTATIVAS DEL BR									
	sep-18	oct-18	nov-18	dic-18	ene-19	feb-19	mar-19	abr-19	may-19	jun-19
Pronóstico a:										
Fin de mes	\$ 3.035,26	\$ 3.033,96	\$ 3.134,36	\$ 3.148,39	\$ 3.135,19	\$ 3.123,86	\$ 3.116,54	\$ 3.100,07	\$ 3.226,87	\$ 3.242,09
dic-19	\$ 2.981,76	\$ 3.018,00	\$ 3.073,08	\$ 3.109,74	\$ 3.134,39	\$ 3.136,15	\$ 3.126,43	\$ 3.113,47	\$ 3.144,08	\$ 3.195,47
dic-20				\$ 3.065,03	\$ 3.092,71	\$ 3.110,95	\$ 3.111,92	\$ 3.094,32	\$ 3.121,70	\$ 3.148,11

ANEXO 6: MERCADO DE DEUDA PÚBLICA

Cuadro 1 Colocaciones de títulos TES “B” por subasta

(PESOS)

Fecha de cumplimiento	Fecha de emisión	Fecha de Vencimiento	Plazo	Valor nominal aprobado	Valor costo aprobado	Precio	Tasa de corte	Tasa cupón
18-jun-19	11-jun-19	11-jun-20	364 días	350.000.000.000	335.534.500.000	95,867	4,410	
11-jun-19	11-jun-19	11-jun-20	364 días	350.000.000.000	335.296.500.000	95,799	4,398	
04-jun-19	12-mar-19	11-mar-20	364 días	349.999.800.000	338.155.806.768	96,616	4,590	
28-may-19	12-mar-19	11-mar-20	364 días	350.000.000.000	337.778.000.000	96,508	4,624	
21-may-19	12-mar-19	11-mar-20	364 días	350.000.000.000	337.396.500.000	96,399	4,658	
14-may-19	12-mar-19	11-mar-20	364 días	350.000.000.000	337.071.000.000	96,306	4,670	
21-jun-19	26-nov-17	26-nov-25	8 años/2	183.815.500.000	195.129.344.025	106,155	5,745	6,25
12-jun-19	26-nov-17	26-nov-25	8 años	230.000.000.000	243.919.600.000	106,052	5,737	6,25
07-jun-19	26-nov-17	26-nov-25	8 años/2	174.267.100.000	181.337.116.247	104,057	6,097	6,25
29-may-19	26-nov-17	26-nov-25	8 años	218.302.500.000	226.794.467.250	103,890	6,100	6,25
24-may-19	26-nov-17	26-nov-25	8 años/2	174.057.300.000	180.076.201.434	103,458	6,166	6,25
21-jun-19	28-abr-12	28-abr-28	16 años/2	191.837.800.000	191.793.677.306	99,977	6,133	6,00
12-jun-19	28-abr-12	28-abr-28	16 años	240.182.400.000	239.999.861.376	99,924	6,119	6,00
07-jun-19	28-abr-12	28-abr-28	16 años/2	226.610.200.000	220.938.146.694	97,497	6,476	6,00
29-may-19	28-abr-12	28-abr-28	16 años	283.884.800.000	276.293.720.448	97,326	6,479	6,00
24-may-19	28-abr-12	28-abr-28	16 años/2	133.603.500.000	129.547.297.740	96,964	6,522	6,00
21-jun-19	18-oct-18	18-oct-34	16 años/2	193.341.400.000	212.855.347.502	110,093	6,691	7,25
12-jun-19	18-oct-18	18-oct-34	16 años	241.943.900.000	266.080.223.464	109,976	6,685	7,25
07-jun-19	18-oct-18	18-oct-34	16 años/2	186.151.500.000	197.339.205.150	106,010	7,091	7,25
29-may-19	18-oct-18	18-oct-34	16 años	233.428.900.000	246.911.753.264	105,776	7,097	7,25
24-may-19	18-oct-18	18-oct-34	16 años/2	76.263.000.000	80.485.682.310	105,537	7,112	7,25

(UVR´s)

Fecha de cumplimiento	Fecha de emisión	Fecha de Vencimiento	Plazo	Valor nominal aprobado	Valor costo aprobado	Precio	Tasa de corte	Tasa cupón
19-jun-19	23-feb-06	23-feb-23	17 años	232.001.000	257.999.032	111,206	1,990	4,75
14-jun-19	23-feb-06	23-feb-23	17 años/2	324.128.000	357.578.010	110,320	2,219	4,75
05-jun-19	23-feb-06	23-feb-23	17 años	405.059.000	446.998.809	110,354	2,194	4,75
31-may-19	23-feb-06	23-feb-23	17 años/2	177.517.000	195.039.703	109,871	2,314	4,75
22-may-19	23-feb-06	23-feb-23	17 años	230.890.000	253.833.539	109,937	2,280	4,75
19-jun-19	17-mar-16	17-mar-27	11 años	140.906.000	148.929.188	105,694	2,600	3,30
14-jun-19	17-mar-16	17-mar-27	11 años/2	331.976.000	343.239.946	103,393	2,921	3,30
05-jun-19	17-mar-16	17-mar-27	11 años	416.814.000	430.998.180	103,403	2,909	3,30
31-may-19	17-mar-16	17-mar-27	11 años/2	463.321.000	476.409.818	102,825	2,986	3,30
22-may-19	17-mar-16	17-mar-27	11 años	582.729.000	599.045.412	102,800	2,979	3,30
19-jun-19	25-feb-19	25-feb-37	18 años	255.024.000	267.469.171	104,880	3,465	3,75
14-jun-19	25-feb-19	25-feb-37	18 años/2	367.044.000	377.067.972	102,731	3,624	3,75
05-jun-19	25-feb-19	25-feb-37	18 años	459.152.000	471.999.073	102,798	3,612	3,75
31-may-19	25-feb-19	25-feb-37	18 años/2	391.091.000	397.719.992	101,695	3,693	3,75
22-may-19	25-feb-19	25-feb-37	18 años	492.227.000	499.999.264	101,579	3,695	3,75

1/Es segunda vuelta en la que únicamente presentan los Creadores de Mercado que se les haya aprobado en la primera subasta.

2/Colocación no competitiva en la que únicamente presentan los Creadores de Mercado que se les haya aprobado en la primera subasta

Cuadro 2

Mercado Primario

TES DE CORTO PLAZO - OPERACIONES DE TESORERIA (\$m)				
	Subasta	Cancelados	Saldo en Circulación	Participación %
Tes Corto Plazo	8.749.999	6.499.999	8.749.999	46,1%
Cupo en Administración Vigente 2019			19.000.000	
Saldo por Colocar			10.250.002	53,9%

Fuente: Departamento de Fiduciaria y Valores. Datos al 21 de junio de 2019.

Tipo	Denominaciones Originales				Pesos (mm\$)				Part. %
	Subasta	Convenida	Forzosa	Total	Subasta	Convenidas	Forzosa	Total	
Tasa Fija Pesos (millones)	11.715.315	4.434.948	375.444	16.525.706	11.715	4.435	375	16.526	69%
Tasa Variable Pesos (millones)	0	0	0	0	0	0	0	0	0%
UVR (millones)	20.529	6.881,5	0	27.410,5	5.626	1.886	0	7.512	31%
USD (millones)	0	0,0	0	0	0	0	0	0	0%
(1) Total Colocado					17.341	6.321	375	24.037,8	68,8%
Participación Porcentual					72%	26%	2%		
(2) Cupo de Administración para año 2019								34.940	100,0%
Saldo por Colocar (2) - (1)								10.902	31,2%

Fuente: Departamento de Fiduciaria y Valores.

Datos al 21 de junio de 2019.

Cuadro 3

Proyección de vencimientos de TES denominados en pesos						
TES EN PESOS (miles de millones de pesos)	CONCEPTO	TOTAL SEMANA	SECTOR FINANCIERO (1)	FOGAFIN	OTROS	
SEMANA DEL 23 DE JUNIO AL 29 DE JUNIO	CAPITAL	\$ -	\$ -	\$ -	\$ -	\$ -
	INTERESES (2)	\$ -	\$ -	\$ -	\$ -	\$ -
SEMANA DEL 30 DE JUNIO AL 6 DE JULIO	CAPITAL	\$ -	\$ -	\$ -	\$ -	\$ -
	INTERESES (2)	\$ 1.267,98	\$ 63,08	\$ 14,77	\$ 1.190,13	\$ -
SEMANA DEL 7 DE JULIO AL 13 DE JULIO	CAPITAL	\$ -	\$ -	\$ -	\$ -	\$ -
	INTERESES (2)	\$ -	\$ -	\$ -	\$ -	\$ -
SEMANA DEL 14 DE JULIO AL 20 DE JULIO	CAPITAL	\$ -	\$ -	\$ -	\$ -	\$ -
	INTERESES (2)	\$ -	\$ -	\$ -	\$ -	\$ -
SEMANA DEL 21 DE JULIO AL 27 DE JULIO	CAPITAL	\$ -	\$ -	\$ -	\$ -	\$ -
	INTERESES (2)	\$ 4.296,18	\$ 654,14	\$ 137,68	\$ 3.642,05	\$ -

Fuente: Departamento de Fiduciaria y Valores

(1) Incluye Bancos, CF, CFC, CAV, Fiduciarias, Fondos de Pensiones Privados y Comisionistas de Bolsa

(2) Incluye Cupones e Intereses

Gráfico 1

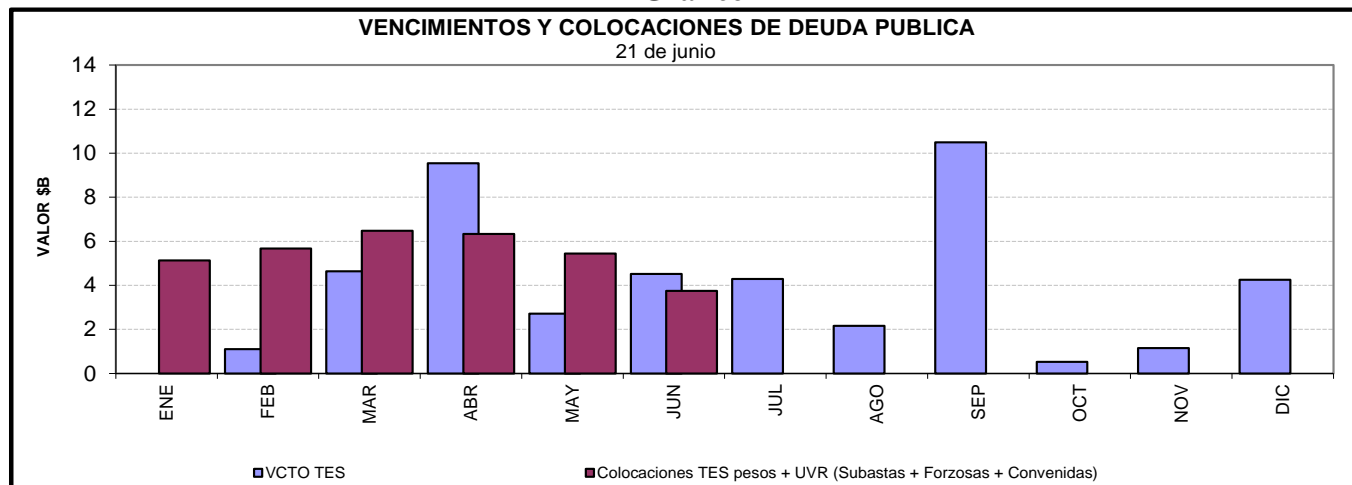

Cuadro 4
Saldos de deuda pública y Tenedores

Denominación	Plazo	Vencimiento				TOTAL	
		Vence 2019		Vence después			
		Saldo en Circulación (\$mm)	Participación	Saldo en Circulación (\$mm)	Participación	Saldo en Circulación (\$mm)	Participación
PESOS	<365 Días	\$ 13'010.8	4.1%	\$ 5'250.0	1.7%	\$ 18'260.8	5.8%
	1	\$ -	0.0%	\$ 14'610.8	4.6%	\$ 14'610.8	4.6%
	2	\$ -	0.0%	\$ 33'484.9	10.6%	\$ 33'484.9	10.6%
	5	\$ -	0.0%	\$ 26'890.0	8.5%	\$ 26'890.0	8.5%
	6	\$ -	0.0%	\$ 18'646.4	5.9%	\$ 18'646.4	5.9%
	7	\$ -	0.0%	\$ 28'779.0	9.1%	\$ 28'779.0	9.1%
	8	\$ -	0.0%	\$ 28'400.9	9.0%	\$ 28'400.9	9.0%
	11	\$ -	0.0%	\$ 17'395.5	5.5%	\$ 17'395.5	5.5%
	13	\$ -	0.0%	\$ 18'114.0	5.8%	\$ 18'114.0	5.8%
	15	\$ -	0.0%	\$ 7'478.7	2.4%	\$ 7'478.7	2.4%
Total		\$ 13'010.8	4.1%	\$ 199'050.2	63.2%	\$ 212'061.0	67.3%
UVR	1	\$ -	0.0%	\$ -	0.0%	\$ -	0.0%
	3	\$ -	0.0%	\$ 27'545.7	8.8%	\$ 27'545.7	8.8%
	5	\$ -	0.0%	\$ 10'496.4	3.3%	\$ 10'496.4	3.3%
	7	\$ -	0.0%	\$ 12'943.5	4.1%	\$ 12'943.5	4.1%
	13	\$ -	0.0%	\$ 9'993.9	3.2%	\$ 9'993.9	3.2%
	15	\$ -	0.0%	\$ 15'086.3	4.8%	\$ 15'086.3	4.8%
	17	\$ -	0.0%	\$ 3'159.0	1.0%	\$ 3'159.0	1.0%
	29	\$ -	0.0%	\$ 3'118.7	1.0%	\$ 3'118.7	1.0%
	Total		\$ -	0.0%	\$ 102'855.4	32.7%	\$ 102'855.4
Total		\$ 13'010.8	4.1%	\$ 301'905.6	95.9%	\$ 314'916.4	100.0%

* Datos actualizados al 21 jun 2019

Fuente: Banco de la República

Cuadro 7

Montos Negociados Mercado Secundario TES

Miles de millones de pesos

	SEN					MEC				
	TF	DOL	IPC	UVR	Total	TF	DOL	IPC	UVR	Total
Promedio Diario										
Semana Actual	2.506,00	0,00	0,00	1,45	2.507,45	2.324,31	0,00	0,00	1,06	2.325,38
Semana Anterior	3.354,00	0,00	0,00	3,09	3.357,09	2.286,11	0,00	0,00	2,48	2.288,59
Diferencia	-848,00	0,00	0,00	-1,64	-849,64	38,20	0,00	0,00	-1,42	36,79
Trimestre Anterior	2.502,00	0,00	0,00	3,34	2.505,34	2.921,13	0,00	0,00	2,66	2.923,79
Diferencia	4,00	0,00	0,00	-1,89	2,11	-596,82	0,00	0,00	-1,60	-598,42

Fuente: BVC. Datos al 21 de junio del 2019

Gráfico 2
Curvas UVR Spot
14 jun 2019 y 21 jun 2019

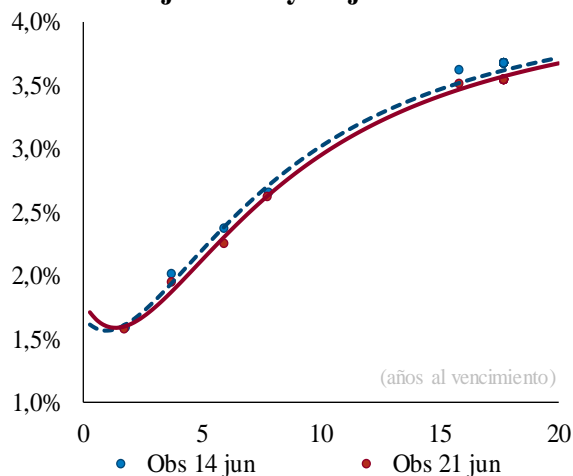

Cambios en la curva por plazo

2 años	3 años	5 años	10 años
-2	-5	-7	-7

Cifras en puntos básicos

Fuente: SEN y MEC. **Cálculos:** Desarrollo de Mercados
* Las curvas se calcularon mediante la metodología de Nelson & Siegel

Cuadro 8

Expectativas de inflación

Plazo	Inflación Anual /1	DTF /1	TES TF - TES UVR /2				
			Semana Actual 21-jun	Semana Anterior 14-jun	Diferencia pbs.	Trimestre Anterior 29-mar	Diferencia pbs.
3 Meses	3,38%	4,61%	2,87%	3,00%	-12,78	4,58%	-171,14
6 Meses	3,44%	4,65%	2,89%	3,00%	-11,09	4,44%	-155,24
9 Meses	3,49%	4,73%	2,91%	3,00%	-9,58	4,32%	-141,05
12 Meses	3,49%	4,70%	2,92%	3,01%	-8,22	4,21%	-128,37

/1 Según encuesta trimestral de expectativas de Abril del 2019

/2 Diferencia en Curva Spot

/3 Fuente: Banco de la República

Cuadro 9

Bonos República de Colombia

BONOS EN DOLARES	feb-20	jul-21	mar-23	feb-24	may-24	ene-26	abr-27	mar-29	sep-37	ene-41	feb-44	sep-45	may-49
Spread Actual	79	88	100	118	120	124	128	134	220	205	196	184	179
Spread Semana Anterior	68	98	114	126	140	140	146	155	235	222	211	198	193
Diferencia Semana Anterior	11	-10	-14	-8	-20	-16	-18	-21	-15	-18	-15	-13	-14
Precio Actual	106	103	100	104	123	108	104	109	136	124	118	110	114
Precio Semana Anterior	106	103	99	104	122	107	103	107	133	121	116	108	111
Diferencia Semana Anterior	-19	31	67	54	116	116	147	205	253	297	265	233	251
Rendimiento Actual	2,6	2,6	2,8	3,0	3,0	3,1	3,2	3,4	4,5	4,4	4,4	4,3	4,4
Rendimiento Semana Anterior	2,6	2,8	2,9	3,1	3,2	3,3	3,5	3,6	4,6	4,6	4,6	4,5	4,5
Diferencia Semana Anterior	0,30	-1,69	-1,91	-1,26	-2,42	-1,91	-2,11	-2,40	-1,70	-1,89	-1,60	-1,43	-1,41

Spread en p.b.

Fuente: Minhacienda

ANEXO 7: MERCADO DE RENTA VARIABLE

Cuadro 1

Comportamiento de la Bolsa de Valores de Colombia			
	Volumen Transado*	COLCAP	Variación (%)
17-jun	79,731	1.518,29	-0,53%
18-jun	219,035	1.537,81	0,75%
19-jun	199,209	1.546,24	1,30%
20-jun	161,974	1.554,67	1,85%
21-jun	339,936	1.560,19	2,22%

*Millones de pesos
Fuente: BVC

ANEXO 8: MERCADOS INTERNACIONALES

Gráfico 1
INDICE VIX (Promedio móvil 5 días)

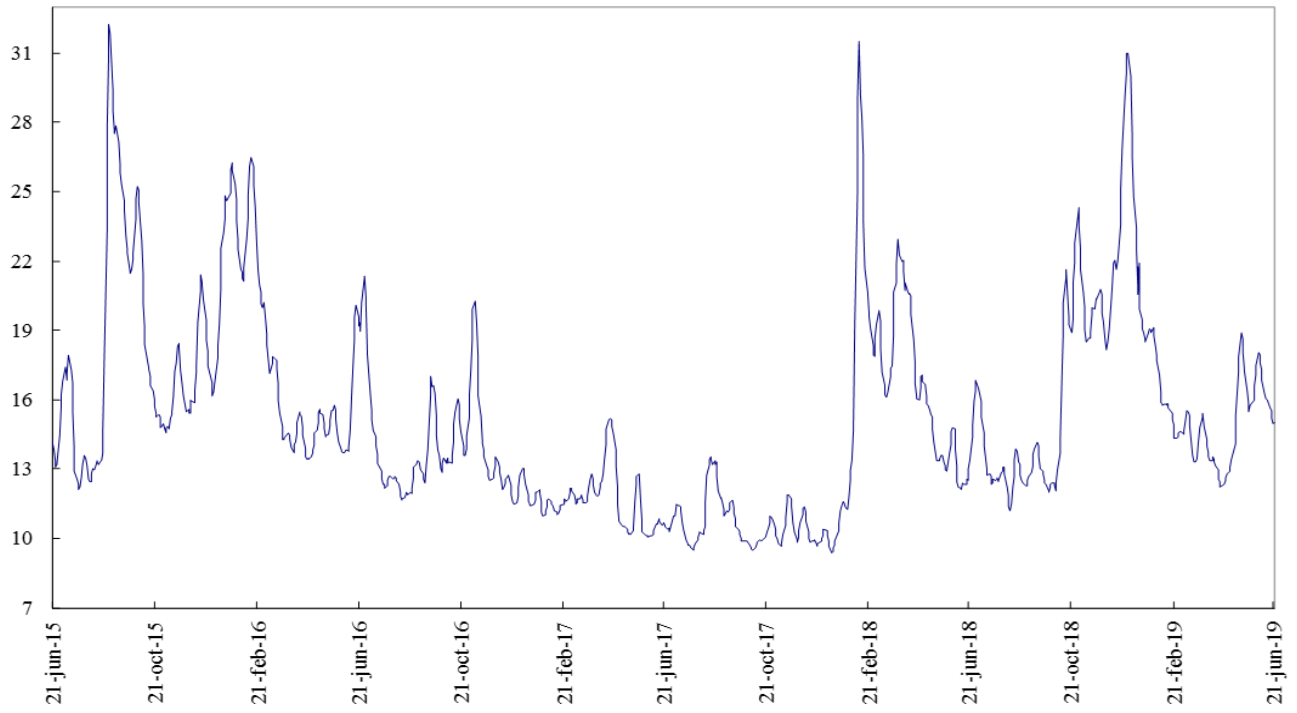

Fuente: Bloomberg

ANEXO 9: FLUJOS CAMBIARIOS

Gráfico 1. Flujo de Divisas de la Balanza Comercial
Flujos Mensuales (Millones de Dólares)

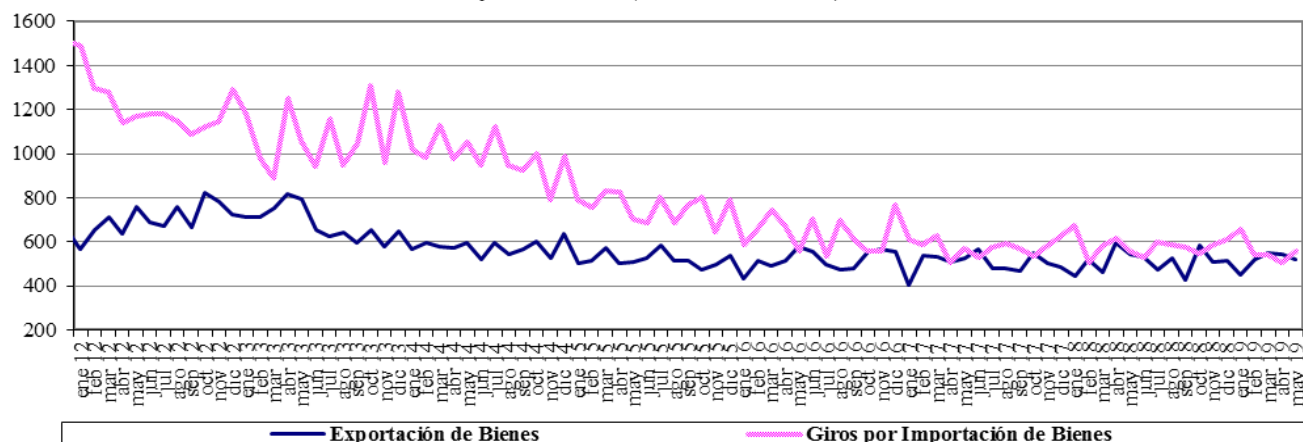

Fuente : Balanza Cambiaria - Banco de la República

Gráfico 2. Giros financieros netos
Flujos Mensuales (Millones de Dólares)

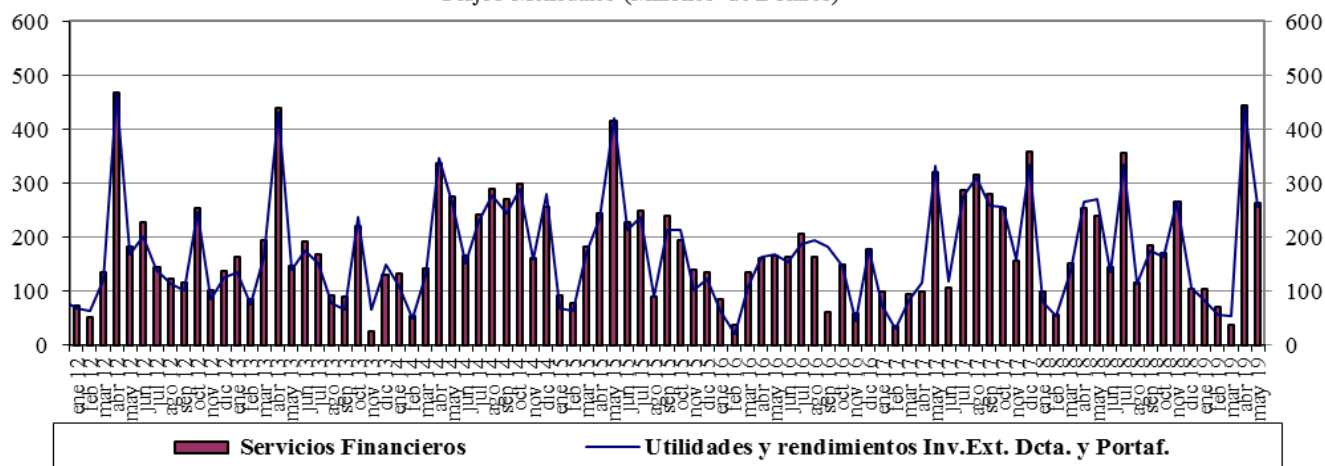

Fuente : Balanza Cambiaria - Banco de la República

Gráfico 3. Ingresos Netos por Transferencias, Donaciones y Remesas de Trabajadores
Flujos Mensuales (Millones de Dólares)

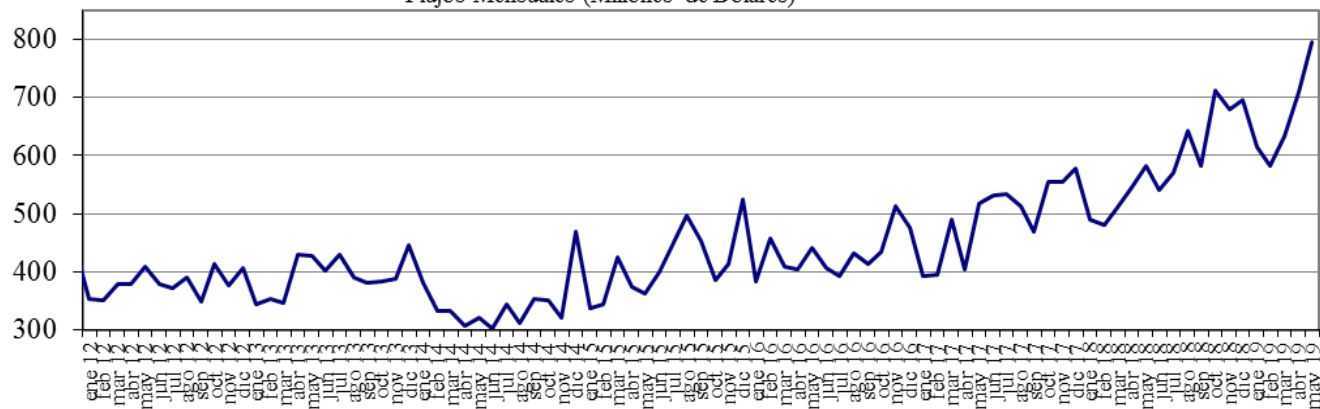

Fuente : Balanza Cambiaria - Banco de la República

Gráfico 4. Endeudamiento Neto del Sector Privado
Flujos Mensuales (Millones de Dólares)

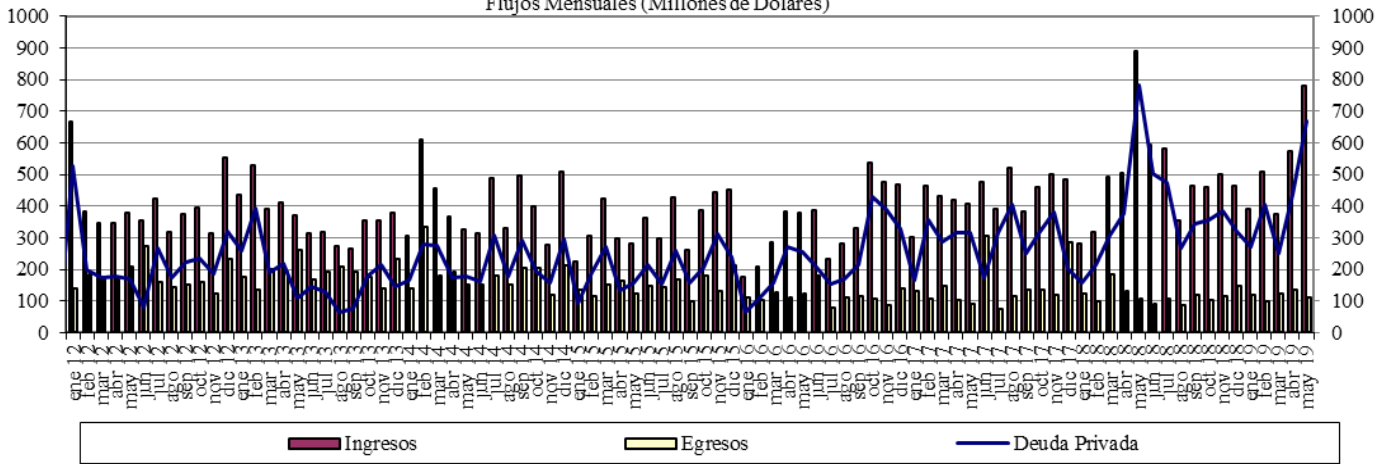

Fuente : Balanza Cambiaria - Banco de la República

Gráfico 5. Giro de Divisas por Pago de Deuda Privada
Flujos Mensuales (Millones de Dólares)

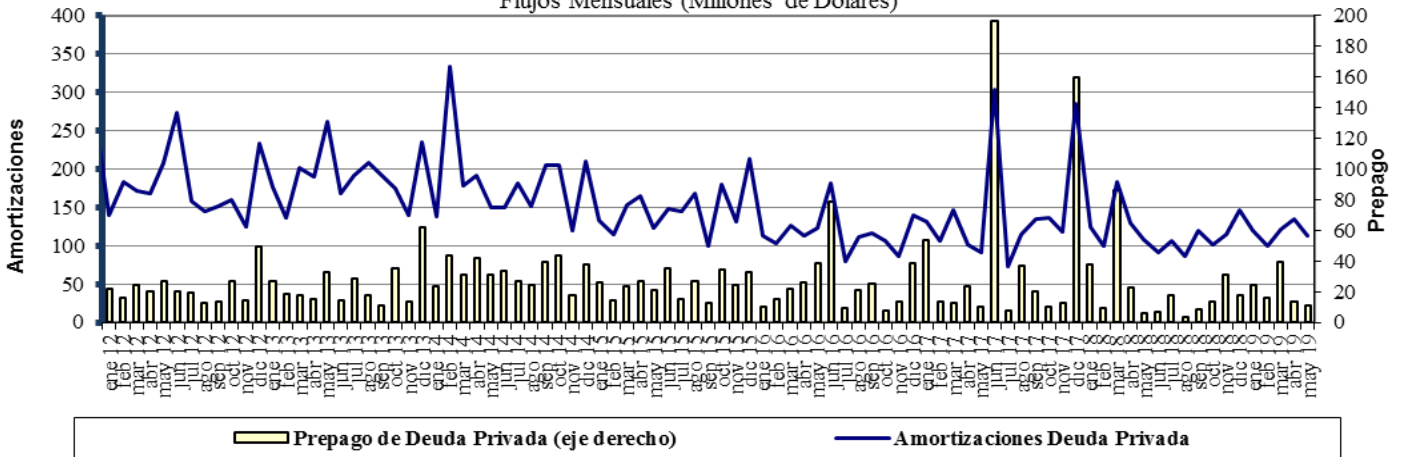

Fuente : Balanza Cambiaria - Banco de la República

ANEXO 10: FUENTES DE LA BASE MONETARIA E INTERVENCIÓN EN EL MERCADO CAMBIARIO

Cuadro 1

Fuentes de la Base Monetaria

Miles de millones de pesos

Variación Anual ^{1/}

Concepto	dic-17	ene-18	feb-18	mar-18	abr-18	may-18	jun-18	jul-18	ago-18	sep-18	oct-18	nov-18	dic-18	ene-19	feb-19	mar-19	abr-19	may-19
I. Gobierno	1.339	-2.390	34	1.165	467	1.086	-447	-235	3.565	6.523	10.032	6.228	6.397	-448	-7.046	-10.887	-6.513	-10.122
Traslado utilidades en pesos	407	407	407	761	761	761	761	761	761	761	761	761	761	761	761	2.015	2.015	2.015
Depósitos en el Banco de la República	932	-2.797	-373	404	-294	325	-1.208	-996	2.804	5.762	9.271	5.467	5.636	-1.209	-7.807	-12.903	-8.529	-12.138
Depósitos remunerados de control monetario	0	0	0	0	0	0	0	0	0	0	0	0	0	0	0	0	0	0
II. TES Regulación	2.821	2.821	2.821	3.094	3.059	2.641	2.932	2.943	2.929	-73	-5.115	-5.020	-5.234	-5.255	-3.697	-2.272	-2.298	-2.322
Compras definitivas	3.899	3.899	3.899	3.899	3.899	3.400	3.658	3.734	3.734	735	735	735	735	735	2.297	3.735	3.735	3.735
Ventas definitivas	0	0	0	0	0	0	0	0	0	0	-5.054	-5.054	-5.054	-5.054	-5.054	-5.054	-5.054	-5.054
Vencimiento	-1.078	-1.078	-1.078	-806	-840	-759	-726	-791	-805	-808	-796	-701	-915	-936	-939	-953	-978	-1.003
III. OPERACIONES DE LIQUIDEZ BR	-1.835	4.438	739	-1.745	785	-228	872	2.737	-1.880	-2.904	-864	2.733	5.164	7.655	8.044	9.081	3.182	11.676
Expansión ^{2/}	-1.640	3.793	526	-1.845	824	-199	887	2.911	-1.859	-2.862	-656	2.299	4.954	7.896	7.936	9.125	3.274	11.649
Contracción	-195	645	213	100	-39	-29	-15	-174	-21	-42	-208	434	210	-241	108	-43	-93	27
IV. Divisas ^{3/}	0	0	0	0	0	0	0	0	0	0	1	1	1.279	2.559	6.917	7.970	9.028	9.028
Opciones put para control de volatilidad	0	0	0	0	0	0	0	0	0	0	0	0	0	0	0	0	0	0
Opciones call para desacumulación de reservas	0	0	0	0	0	0	0	0	0	0	0	0	0	0	0	0	0	0
Opciones put para acumulación de reservas	0	0	0	0	0	0	0	0	0	0	1	1	1.279	2.559	3.802	4.854	5.913	5.913
Subasta de compra directa	0	0	0	0	0	0	0	0	0	0	0	0	0	0	0	0	0	0
Subasta de venta directa	0	0	0	0	0	0	0	0	0	0	0	0	0	0	0	0	0	0
Intervención discrecional	0	0	0	0	0	0	0	0	0	0	0	0	0	0	0	0	0	0
Venta de divisas al Gobierno	0	0	0	0	0	0	0	0	0	0	0	0	0	0	0	0	0	0
Compra de divisas al Gobierno	0	0	0	0	0	0	0	0	0	0	0	0	0	0	3.116	3.116	3.116	3.116
V. Otros ^{4/}	1.888	1.774	1.752	1.784	1.796	607	1.621	1.472	1.514	1.478	1.670	1.544	1.664	1.589	1.559	1.425	1.558	2.762
Variación total de la Base	4.213	6.643	5.346	4.297	6.107	4.106	4.978	6.917	6.128	5.024	5.723	5.486	9.270	6.100	5.777	5.316	4.957	11.021
Saldo Base Monetaria	88.811	84.730	83.580	84.456	83.208	82.068	83.076	85.210	85.285	84.388	83.350	86.695	98.081	90.830	89.357	89.772	88.165	93.088

1/ Estas cifras corresponden al cierre del mes calendario

2/ Incluye repos a un día, *overnight* y a mediano plazo.

3/ No se incluyen las operaciones con organismos internacionales.

4/ Dentro del rubro "Otros" se incluye el efecto monetario del PyG del BR.

Fuente: Banco de la República

Cuadro 2
Operaciones de Compra - Venta de Divisas del Banco de la República
(Millones de Dólares)

Concepto	2017	2018					2019					
	Acumulado Ene - Dic	TRIM I.	TRIM II.	TRIM III.	TRIM IV.	Acumulado Ene - Dic	Ene	Feb	Mar	Abr	May	Acumulado Ene - May
Compras	0.0	0.0	0.0	0.0	400.3	400.3	400.0	1,400.0	339.6	338.5	0.0	2,478.1
Opciones Put	0.0	0.0	0.0	0.0	400.3	400.3	400.0	400.0	339.6	338.5	0.0	1,478.1
Para Acumulación Reservas Internacionales	0.0	0.0	0.0	0.0	400.3	400.3	400.0	400.0	339.6	338.5	0.0	1,478.1
Para Control de Volatilidad	0.0	0.0	0.0	0.0	0.0	0.0	0.0	0.0	0.0	0.0	0.0	0.0
Subastas de Compra Directa	0.0	0.0	0.0	0.0	0.0	0.0	0.0	0.0	0.0	0.0	0.0	0.0
Intervención Discrecional	0.0	0.0	0.0	0.0	0.0	0.0	0.0	0.0	0.0	0.0	0.0	0.0
Gobierno Nacional	0.0	0.0	0.0	0.0	0.0	0.0	0.0	1,000.0	0.0	0.0	0.0	1,000.0
Ventas	0.0	0.0	0.0	0.0	0.0	0.0	0.0	0.0	0.0	0.0	0.0	0.0
Opciones Call	0.0	0.0	0.0	0.0	0.0	0.0	0.0	0.0	0.0	0.0	0.0	0.0
Para Desacumulación Reservas Internacionales	0.0	0.0	0.0	0.0	0.0	0.0	0.0	0.0	0.0	0.0	0.0	0.0
Para el Control de la Volatilidad	0.0	0.0	0.0	0.0	0.0	0.0	0.0	0.0	0.0	0.0	0.0	0.0
Gobierno Nacional	0.0	0.0	0.0	0.0	0.0	0.0	0.0	0.0	0.0	0.0	0.0	0.0
Compras Netas	0.0	0.0	0.0	0.0	400.3	400.3	400.0	1,400.0	339.6	338.5	0.0	2,478.1

Fuente: Banco de la República

ANEXO 11: COMPOSICIÓN DE LAS RESERVAS INTERNACIONALES

Cuadro 1. COMPOSICIÓN DE LAS RESERVAS INTERNACIONALES *								
2018-2019								
(Millones de US\$)								
Descripción	31-dic-18		31-may-19		21-jun-19**		Variación	
	Valor	Part. % en las Reservas Brutas	Valor	Part. % en las Reservas Brutas	Valor	Part. % en las Reservas Brutas	Mensual corrido	Año corrido
1. RESERVAS BRUTAS	48,401	100.00%	51,979	100.00%	52,266	100.00%	287	3,865
Efectivo en caja	2	0.00%	1	0.00%	1	0.00%	0	0
Depósitos a la orden	193	0.40%	190	0.37%	185	0.35%	-5	-8
Inversiones	44,526	91.99%	47,913	92.18%	49,339	94.40%	1,426	4,812
-Portafolio directo	32,207	66.54%	35,216	67.75%	36,572	69.97%	1,356	4,365
-Portafolio en administración	12,320	25.45%	12,697	24.43%	12,767	24.43%	70	447
Valores por cobrar venta de inversiones	1,353	2.79%	1,211	2.33%	2	0.00%	-1,209	-1,351
Oro	529	1.09%	783	1.51%	849	1.62%	67	320
-En caja	0	0.00%	0	0.00%	0	0.00%		
-En custodia	529	1.09%	783	1.51%	849	1.62%	67	320
Fondo Monetario Internacional	1,274	2.63%	1,348	2.59%	1,357	2.60%	9	83
-DEGs	914	1.89%	878	1.69%	885	1.69%	6	-29
-Posición de reserva	360	0.74%	469	0.90%	473	0.90%	3	113
Fondo Latinoamericano de Reservas	525	1.08%	533	1.03%	533	1.02%	0	8
-Aportes	505	1.04%	513	0.99%	513	0.98%	0	8
-Pesos Andinos	20	0.04%	20	0.04%	20	0.04%	0	0
Convenios Internacionales	0	0.00%	0	0.00%	0	0.00%	0	0
2. PASIVOS DE CORTO PLAZO (a)	9	0.02%	4	0.01%	3	0.01%	0	-5
Convenios internacionales	0	0.00%	0	0.00%	0	0.00%	0	0
Bancos del Exterior	0	0.00%	0	0.00%	0	0.00%	0	0
Fondo Latinoamericano de Reservas FLAR	0	0.00%	0	0.00%	0	0.00%	0	0
Valores por pagar compra inversiones	0	0.00%	0	0.00%	0	0.00%	0	0
Dptos. Por Invs. Ext. De Portafolio Dcto. 4814 de 2007.	0	0.00%	0	0.00%	0	0.00%	0	0
Intereses causados de los pasivos	9	0.02%	4	0.01%	3	0.01%	0	-5
3. RESERVAS NETAS (1 menos 2)	48,393	99.98%	51,975	99.99%	52,263	99.99%	288	3,870

* Reservas Internacionales a precios de mercado. Incluye causaciones y valuaciones.
** A partir del 4 de junio de 2019 los recursos en dólares del Gobierno en el Banco de la República se registran en cuentas diferentes a las de las reservas internacionales. Cifras provisionales.

Fuente: Banco de la República