

Semana 25

INFORME DE MERCADOS FINANCIEROS

19 de Junio de 2019

Este es un documento de trabajo informativo. Su contenido no compromete al Banco de la República ni a su Junta Directiva.

Únicamente incluye las operaciones de los establecimientos de crédito en Colombia para agregados monetarios y crediticios. Por tanto no se tienen en cuenta las operaciones de sus sucursales en el exterior.

1. Comportamiento de las tasas de interés

a. Tasas de interés de los mercados monetarios, de crédito y de deuda pública

Tasas (e.a) 1/	Fecha 14-jun-19	Monto semanal MM de pesos	Monto promedio de captaciones semanales				Variación (pb)			
			año 2018	Corrido 2019	1 semana	1mes	13 semanas	año corrido	año completo	
Intervención BR	4,25	n.a	n.a	n.a	0	0	0	0	0	0
IBR Overnight	4,26	n.a	n.a	n.a	-1	0	1	1	0	0
IBR 1 mes (Tasa fija de OIS)	4,25	n.a	n.a	n.a	0	0	0	0	0	0
IBR 3 meses (Tasa fija de OIS)	4,20	n.a	n.a	n.a	-5	-6	-6	-7	-4	-4
IBR 6 meses (Tasa fija de OIS)	4,13	n.a	n.a	n.a	-13	-17	-16	-18	-13	-13
Pasivas										
TIB	4,26	2.844	3.756	3.620	0	0	1	2	0	0
DTF 2/	4,49	838	959	992	-11	-3	0	-4	-8	-8
Captación < 90 días 3/	2,14	65	71	73	12	29	-6	-45	-11	-11
Captación a 90 días 3/	4,47	845	990	1.001	-14	-5	-3	-6	-11	-11
Captación 91-179 días 3/	4,71	374	486	449	2	2	-4	0	-12	-12
Captación a 180 días 3/	4,81	549	504	603	-1	0	-5	-3	-7	-7
Captación a 181-360 días 3/	5,29	535	927	1.055	-4	-5	-14	16	5	5
Captación > 360 días 3/	5,59	635	684	995	-16	2	-27	6	17	17
Total captación de CDT	4,89	3.003	3.663	4.176	-14	-16	-25	14	0	0
Monto promedio de desembolsos semanales										
	7-jun-19	Monto semanal	año 2018	Corrido 2019	1 semana	1mes	13 semanas	año corrido	año completo	
Activas										
Comercial 4/	8,88	2.877	2.891	2.773	17	-56	-65	-5	-87	-87
Tesorería	9,17	57	88	70	155	14	76	206	94	94
Preferencial	8,02	1.750	1.420	1.332	65	25	11	15	-3	-3
Ordinario	10,27	1.070	1.383	1.371	6	-26	-52	13	-117	-117
Consumo 5/	17,70	1.150	1.344	1.493	127	-28	-61	93	-54	-54
Consumo sin libranza	19,68	751	721	839	92	-42	-38	149	-80	-80
Consumo a través de libranza	13,98	399	623	654	-53	-70	-141	-95	-120	-120
Tarjeta de crédito 6/	26,77	694	682	691	43	3	-9	-68	-180	-180
Vivienda 7/	10,57	128	271	252	7	11	18	17	-13	-13
Microcrédito	36,43	59	117	120	106	-147	-97	22	-95	-95
Activa Ponderada 8/	11,43	-	-	-	-32	-134	-149	53	-114	-114
Comercial BR 9/	8,88	-	-	-	13	-58	-67	-11	-91	-91
Pasivas										
Pasiva Ponderada	3,54	n.a	n.a	n.a	7	-85	-98	-12	-42	-42
Ahorro 10/	2,39	n.a	n.a	n.a	4	-2	3	18	6	6
Deuda Pública 11/										
	14-jun-19	Monto semanal	año 2018	Corrido 2019	1 semana	1mes	13 semanas	año corrido	año completo	
Menor a 1 año (TES Sep 2019)	4,24	292	961	599	-6	-7	-11	-45	-51	-51
1 año (TES Jul 2020)	4,21	695	2.823	2.078	-11	-29	-45	-89	-97	-97
3 años (TES May 2022)	4,90	6.707	2.252	3.679	-14	-42	-35	-72	-83	-83
5 años (TES Jul 2024)	5,31	3.350	3.467	3.094	-20	-52	-46	-81	-80	-80
6 años (TES Nov 2025)	5,66	3.812	4.215	2.618	-20	-50	-43	-79	-79	-79
11 años (TES Sep 2030)	6,21	317	189	597	-25	-52	-50	-72	-61	-61
13 años (TES Jun 2032)	6,37	1.125	2.131	1.354	-26	-53	-51	-76	-69	-69

Fuente: Banco de la República y Bloomberg. Cálculos con información de los formatos 088 y 441 de la Superintendencia Financiera de Colombia.

1/ La tasa de intervención corresponde a la tasa diaria mientras que las demás corresponden al promedio semanal.

2/ El cálculo de la DTF se hace sobre las captaciones a 90 días de los Bancos, Corporaciones Financieras y Compañías de Financiamiento Comercial. La DTF que se presenta corresponde a la calculada en la respectiva fecha con información del viernes anterior hasta el jueves de misma semana y tiene vigencia para la siguiente semana.

3/ Las tasas de captación corresponden a la información de CDT por plazos. Incluye la información para el total de sistema financiero.

4/ Promedio ponderado por monto de las tasas de crédito ordinarios, preferenciales y de tesorería.

5/ No incluye tarjetas de crédito.

6/ Calculada sin tener en cuenta consumos a 1 mes y avances en efectivo. Incluye tarjetas a personas y a empresas.

7/ Corresponde al promedio ponderado de los créditos desembolsados para adquisición de vivienda en pesos y en UVR. Antes de realizar el promedio ponderado a la tasa de los créditos en UVR se le suma la variación anual promedio de la UVR de la respectiva semana. No incluye vivienda VIS.

8/ Calculado como el promedio ponderado por monto de las tasas de crédito de consumo, preferencial, ordinario y tesorería. Debido a la alta rotación del crédito de tesorería, su ponderación se estableció como la quinta parte de su desembolso semanal.

9/ Promedio ponderado por monto de las tasas de crédito ordinarios, preferenciales y un quinto del desembolso de tesorería.

10/ Incluye el rendimiento de los depósitos de ahorro ordinarios y las cuentas AFC.

11/ TES tasa fija en pesos. Las tasas corresponden al promedio ponderado por monto de las negociaciones en SEN y MEC.

b. Tasas de intervención del BR, Interbancaria, DTF (Semana Cálculo) e IBR

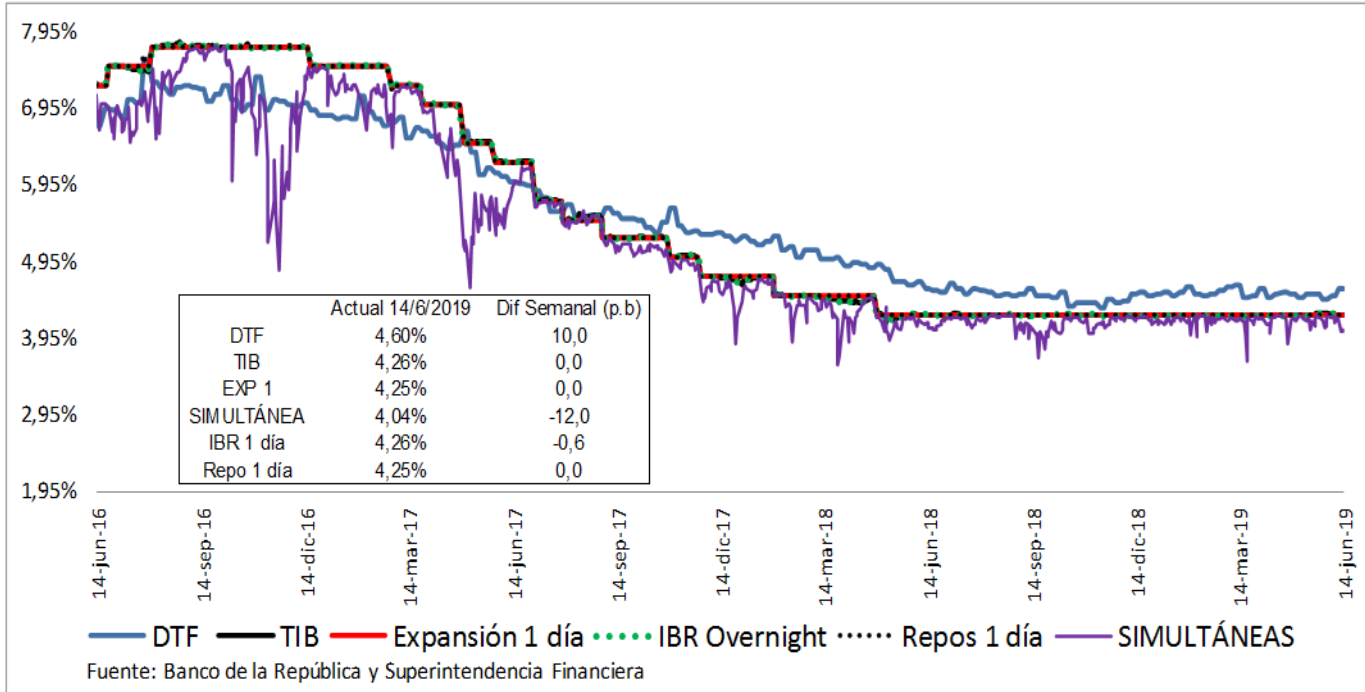

c. Tasas de interés activas por tipo de préstamo Nominales

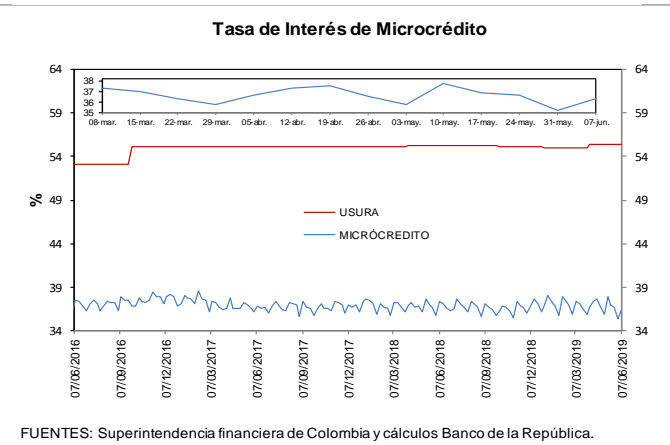
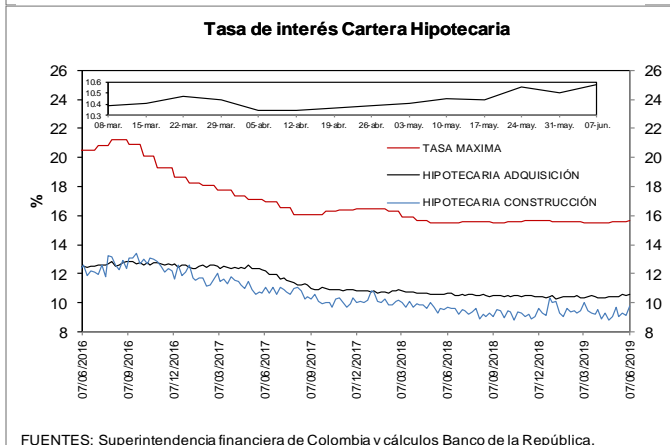
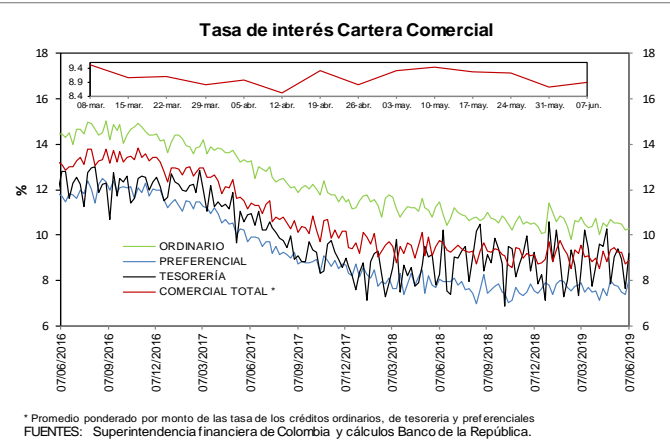
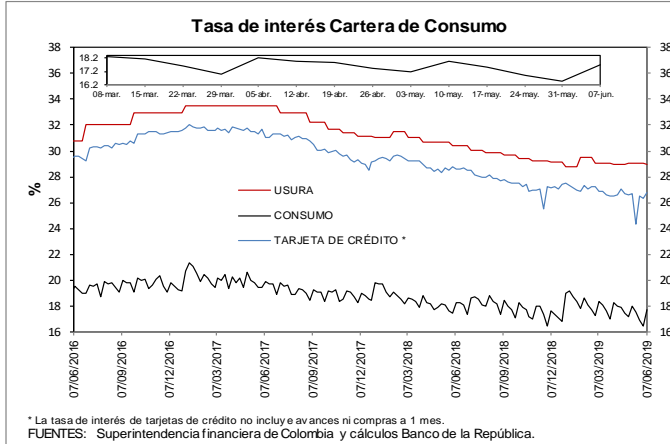

e. Tasas de interés de intervención del BR, tasa de interés ponderada de captación del sistema financiero, DTF y tasa de colocación total del sistema financiero

Promedio móvil de orden 4

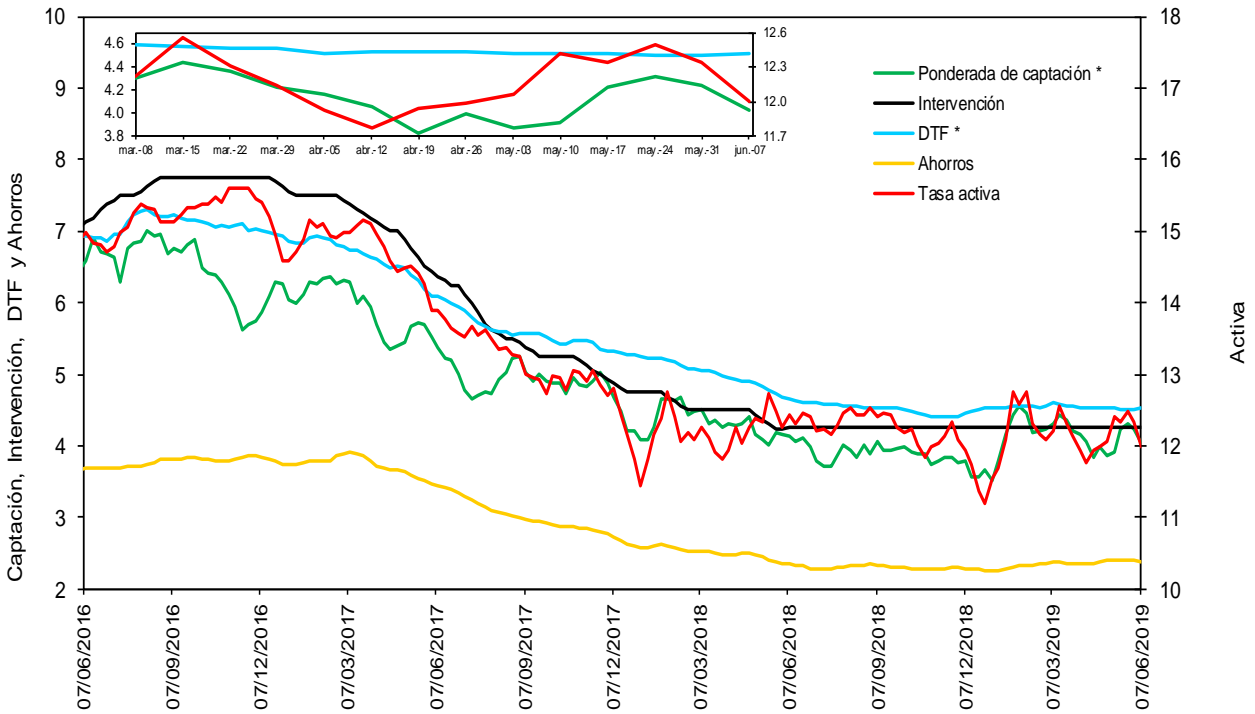

* La DTF está adelantada una semana, es decir no corresponde a la tasa vigente para la semana en cuestión sino a la tasa vigente para la semana siguiente, para que sea comparable con la tasa ponderada de captación de este gráfico.

Fuentes: Banco de la República. Cálculos con información de la Superintendencia Financiera de Colombia.

f. Tasas de interés de deuda pública

Tasas Cero Cupón de TES en Pesos y Tasa de Referencia del BR

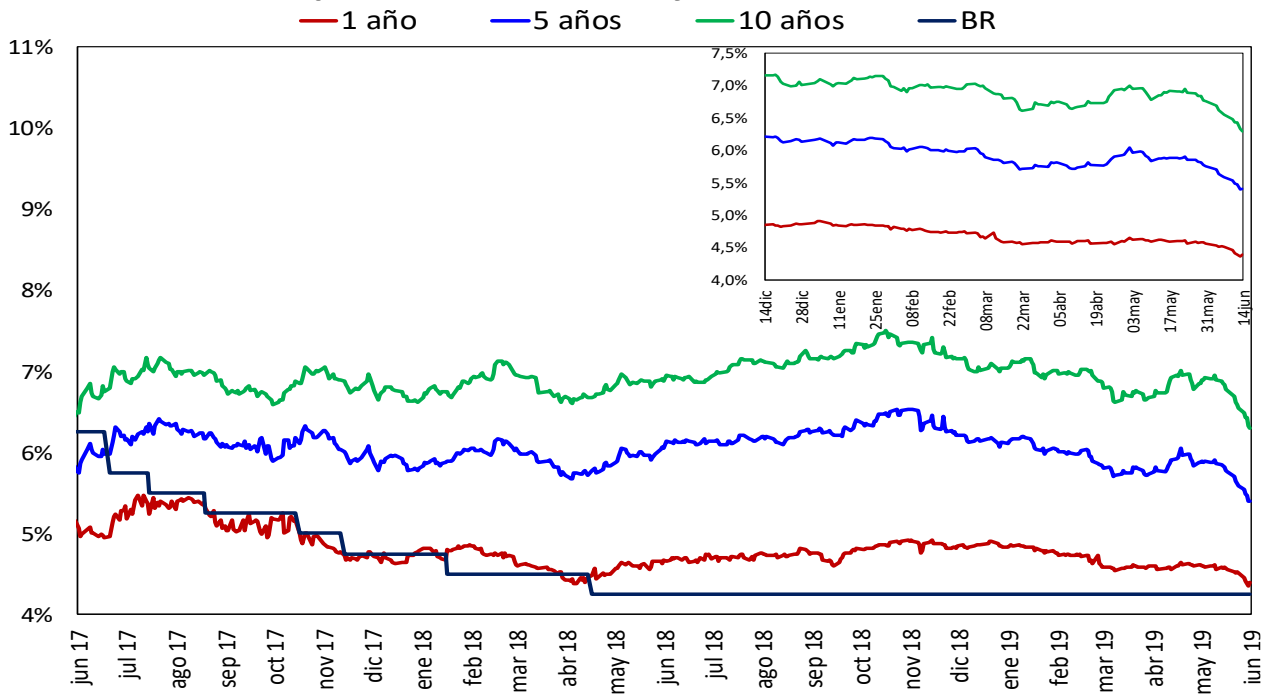

Fuente: SEN y MEC, cálculos DODM

2. Liquidez primaria y mercado monetario

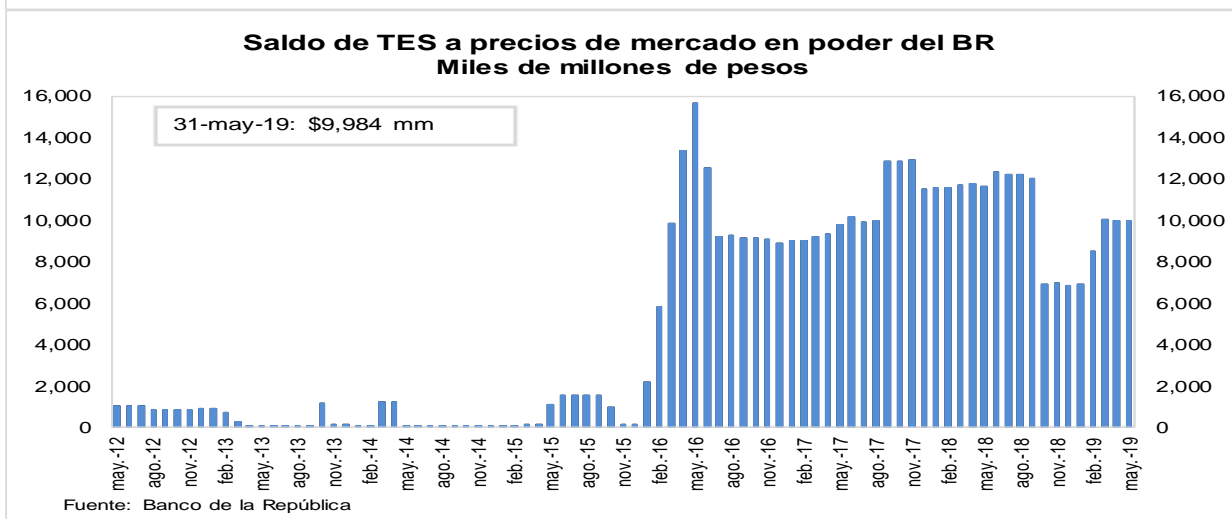
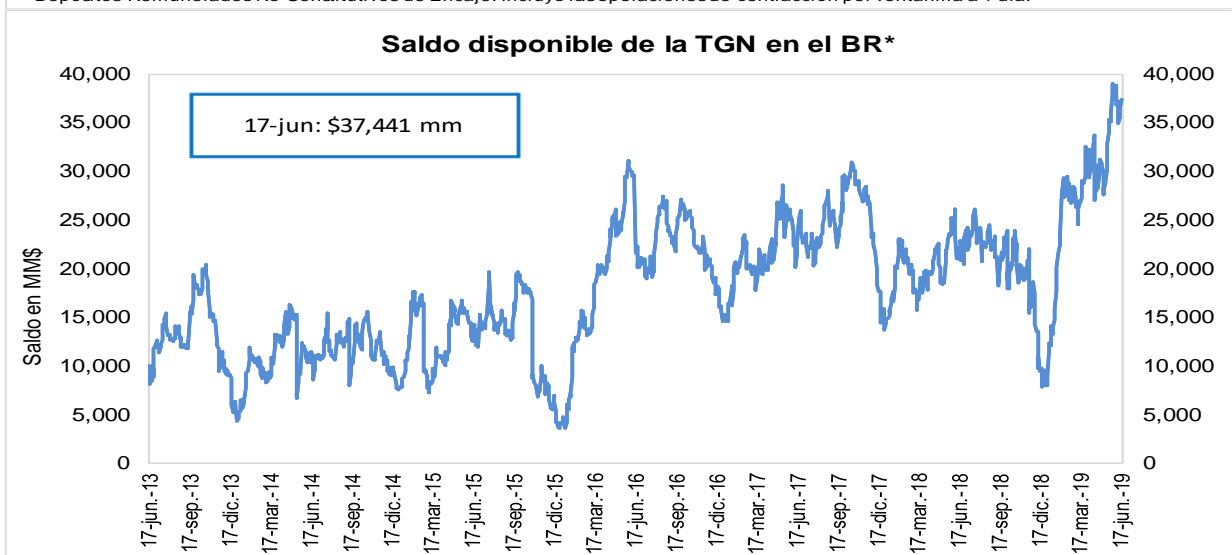
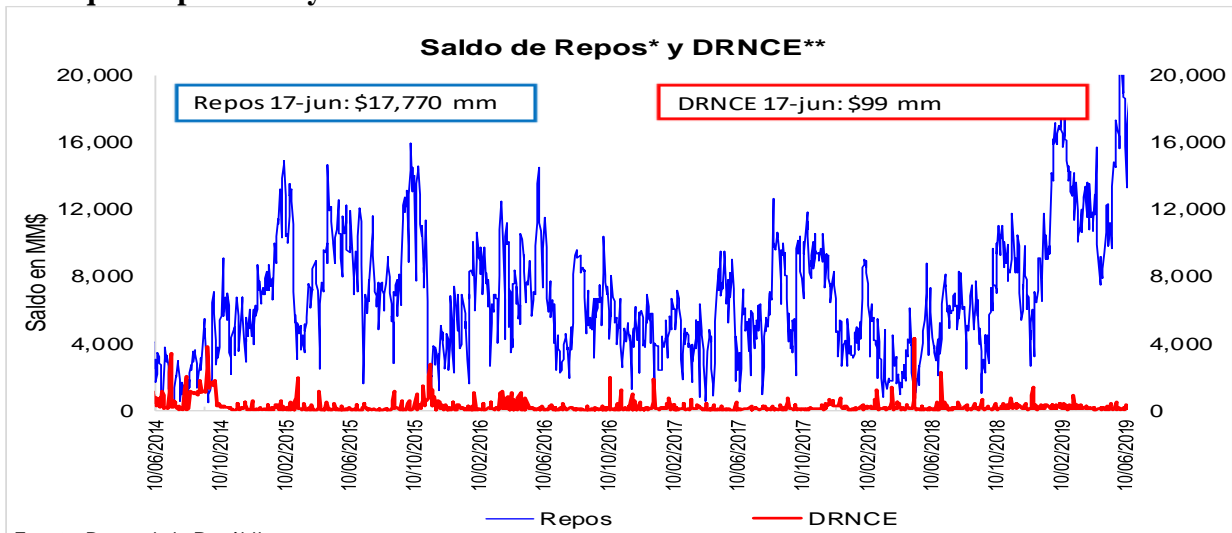

3. Pasivos del sistema financiero consolidado y mercado de depósito

a. M1, M3 Y PSE

OFERTA MONETARIA AMPLIADA ^{1/}
Miles de millones de pesos y porcentajes

Concepto	Saldo a junio 07 2019	VARIACIONES									
		SEMANTAL		ULTIMAS 4 SEM		ULTIMAS 13 SEM		CORRIDO AÑO		ANUAL	
		ABS	%	ABS	%	ABS	%	ABS	%	ABS	%
OFERTA MONETARIA AMPLIADA- M3	511,231	5,047	1.0	2,794	0.5	11,965	2.4	6,827	1.4	38,702	8.2
1. Efectivo	60,838	977	1.6	1,120	1.9	550	0.9	-3,539	-5.5	7,963	15.1
2. Pasivos Sujetos a Encaje	450,393	4,070	0.9	1,673	0.4	11,415	2.6	10,367	2.4	30,739	7.3
Cuenta Corriente	48,270	601	1.3	-60	-0.1	-6	0.0	-3,748	-7.2	2,851	6.3
Ahorros	186,940	3,491	1.9	2,834	1.5	8,096	4.5	6,610	3.7	22,117	13.4
CDT + Bonos	202,250	186	0.1	1,534	0.8	3,983	2.0	12,235	6.4	5,512	2.8
CDT menor a 18 meses	88,150	-268	-0.3	173	0.2	1,465	1.7	6,881	8.5	4,183	5.0
CDT mayor a 18 meses	85,430	460	0.5	1,087	1.3	2,094	2.5	4,417	5.5	-653	-0.8
Bonos	28,670	-6	0.0	275	1.0	424	1.5	937	3.4	1,982	7.4
Depósitos Fiduciarios (impuestos y otros conceptos)	7,655	210	2.8	-3,023	-28.3	-1,098	-12.5	-2,770	-26.6	133	1.8
Depósitos a la Vista	5,277	-418	-7.3	388	7.9	439	9.1	-1,960	-27.1	126	2.4
Repos con el Sector Real	0	-	-	-	-	-	-	-	-	-	-
ITEM DE MEMORANDO											
M1. Medios de pago	109,108	1,578	1.5	1,061	1.0	545	0.5	-7,287	-6.3	10,814	11.0
M1 + Ahorros	296,049	5,069	1.7	3,894	1.3	8,641	3.0	-678	-0.2	32,931	12.5
PSE sin depósitos fiduciarios	442,737	3,860	0.9	4,697	1.1	12,513	2.9	13,137	3.1	30,606	7.4
M3 sin fiduciarios	503,576	4,837	1.0	5,817	1.2	13,063	2.7	9,597	1.9	38,569	8.3
Variaciones Anualizadas		Semanal		Últimas 4 sem.		Últimas 13 sem.					
M3		67.5		7.4		9.9					
Efectivo		132.0		27.3		3.7					
PSE		60.3		5.0		10.8					
M1		113.3		13.5		2.0					
M1 + Ahorros		145.5		18.8		12.6					
PSE sin depós. Fiduc.		57.7		14.9		12.2					
M3 sin Fiduciarios		65.2		16.3		11.1					

1/ No incluye FDN. A partir de la semana del 9 de diciembre de 2016 se incluyen en toda la serie los bonos denominados en pesos emitidos en el exterior por Findeter en 2014.

Fuentes: Banco de la República y Formato 281 de la Superintendencia Financiera de Colombia.

c. M3, PSE Y M1 + AHORRO
Variaciones anuales (%) de datos semanales

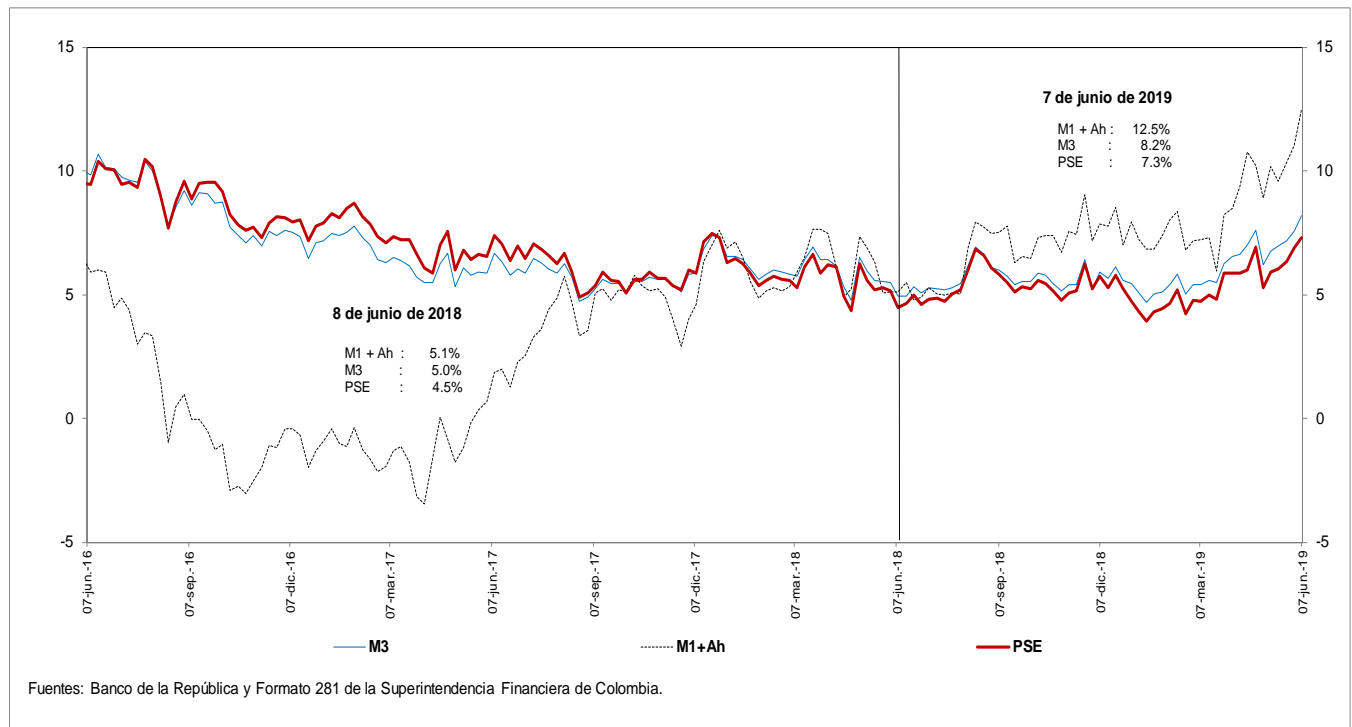

d. M3 Y PSE sin fiduciarios y M1 + AHORRO
Variaciones anuales (%) de datos semanales

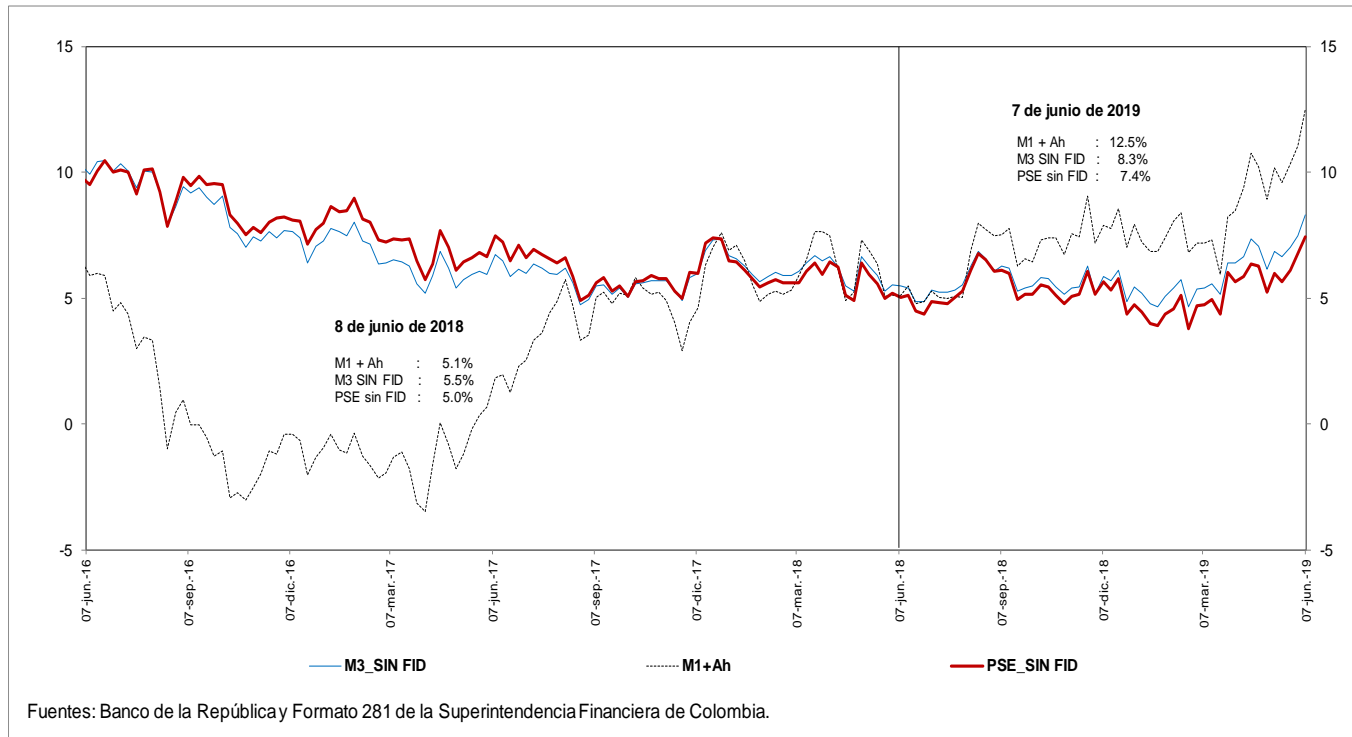

e. M3 Y PSE sin fiduciarios
Variaciones anualizadas últimas 13 semanas

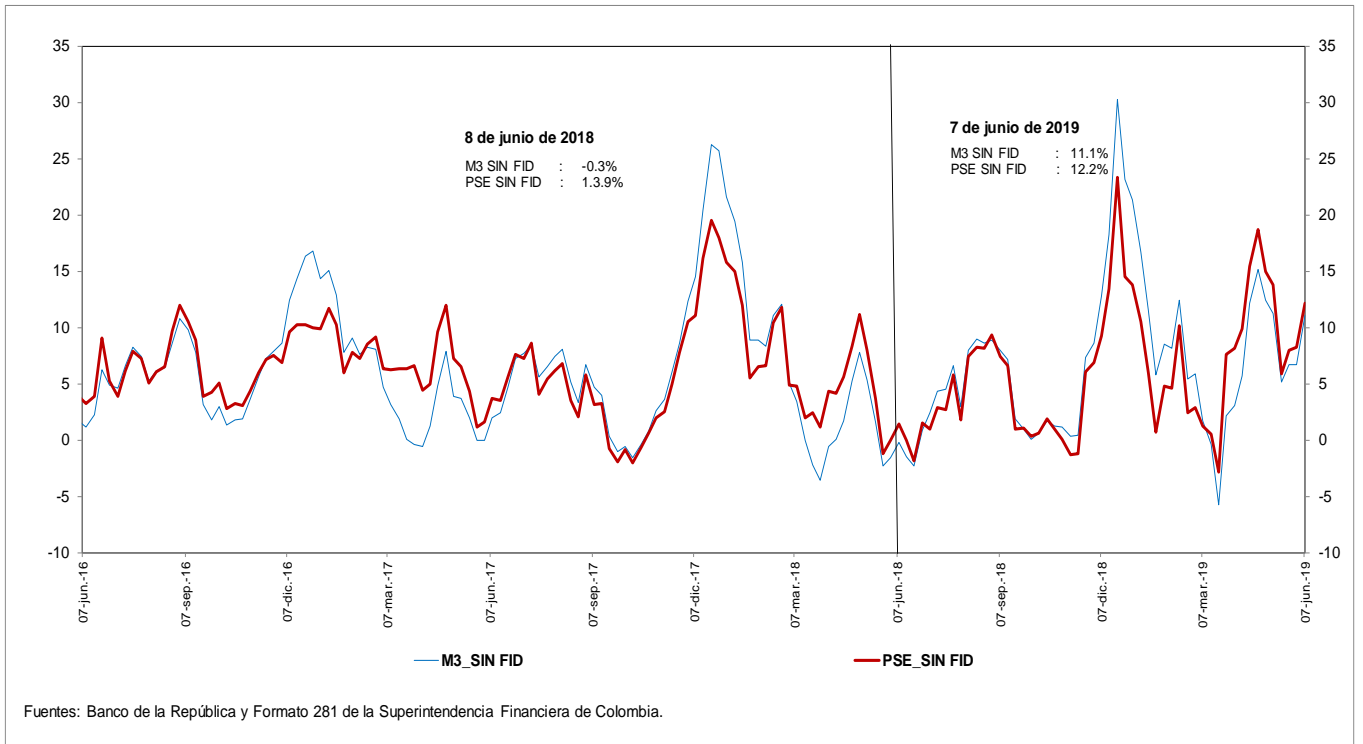

g. M3 y M1+AHORRO
Variaciones anualizadas últimas 13 semanas

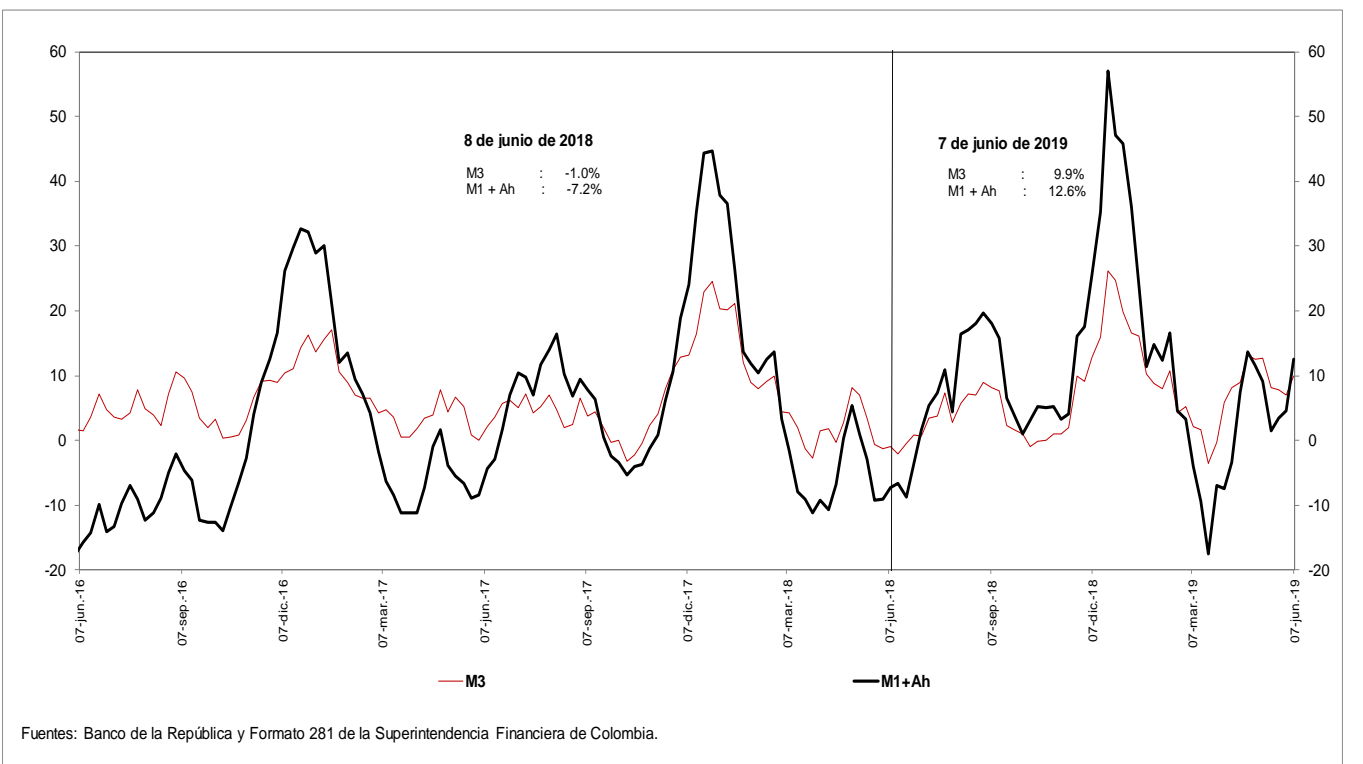

i. Base Monetaria y Multiplicador de M3

Promedio de orden 13

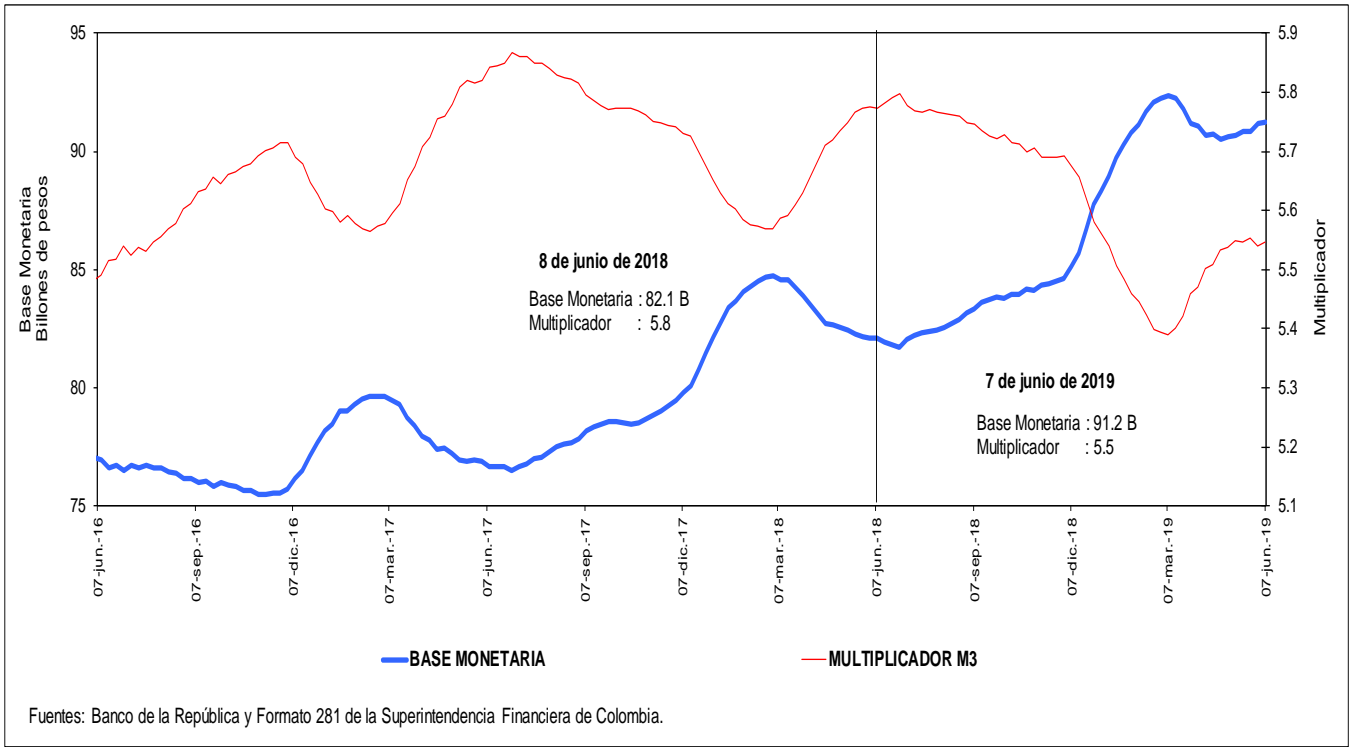

j. Coeficientes de Efectivo y Reserva

Promedio de orden 13

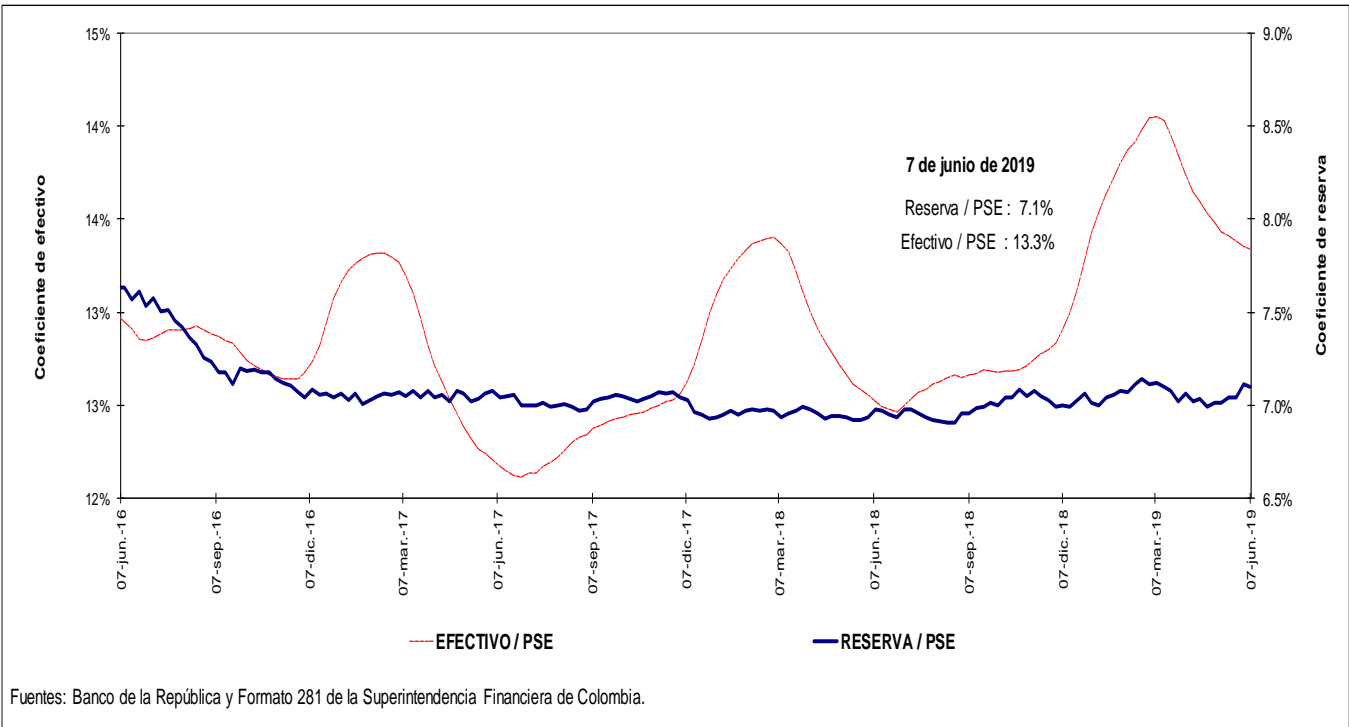

4. Activos internos del sector financiero y mercado de crédito

Cartera

a. Cartera Bruta M/T del Sistema Financiero por Modalidad de Crédito *

7 de junio de 2019

(Miles de millones de pesos y porcentajes)

Moneda		Saldo	Participación %	Variaciones									
				Semanal		Últimas 4 semanas		Últimas 13 semanas		Año corrido		Anual	
				Absoluta	%	Absoluta	%	Absoluta	%	Absoluta	%	Absoluta	%
Legal	Cartera ajustada	448,203	100.0	-438	-0.1	3,440	0.8	10,080	2.3	13,289	3.1	28,971	6.9
	Comercial 1/	227,230	50.7	7	0.0	1,115	0.5	3,747	1.7	5,039	2.3	8,021	3.7
	Consumo	140,710	31.4	-381	-0.3	1,724	1.2	4,858	3.6	6,027	4.5	14,354	11.4
	Hipotecaria ajustada 2/	67,643	15.1	7	0.0	583	0.9	1,446	2.2	2,170	3.3	6,238	10.2
	Microcrédito	12,620	2.8	-72	-0.6	18	0.1	29	0.2	54	0.4	358	2.9
	Memo Item												
	Hipotecaria	63,154	14.2	7	0.0	274	0.4	935	1.5	1,818	3.0	5,991	10.5
	Variaciones Anualizadas												
	Total cart. ajustada m/l												
Extranjera	Total cartera en M. E.	18,992		-632	-3.2	10	0.1	658	3.6	-627	-3.2	1,749	10.1
	Total cartera en M. E. Mill. US\$	5,800		-11	-0.2	2	0.0	2	0.0	-238	-3.9	-238	-3.9
	Variaciones Anualizadas m/e												
	Expresada en pesos												
Total	Cartera total ajustada	467,195	100.0	-1,070	-0.2	3,450	0.7	10,738	2.4	12,662	2.8	30,721	7.0
	Comercial	245,581	52.6	-604	-0.2	1,124	0.5	4,351	1.8	4,394	1.8	9,649	4.1
	Consumo	141,351	30.3	-401	-0.3	1,725	1.2	4,912	3.6	6,045	4.5	14,475	11.4
	Hipotecaria ajustada 1/	67,643	14.5	7	0.0	583	0.9	1,446	2.2	2,170	3.3	6,238	10.2
	Microcrédito	12,621	2.7	-72	-0.6	18	0.1	29	0.2	54	0.4	359	2.9
	Variaciones Anualizadas												
	Total cart. ajustada m/t												

b. Cartera Neta M/T del Sistema Financiero por Modalidad de Crédito*

7 de junio de 2019

(Miles de millones de pesos y porcentajes)

Total cartera neta ml ajustada	418,834			-1,091	-0.3	3,397	0.8	9,746	2.4	11,720	2.9	26,693	6.8
Comercial 1/	212,086			-244	-0.1	1,104	0.5	3,737	1.8	4,191	2.0	6,549	3.2
Consumo	129,676			-752	-0.6	1,668	1.3	4,529	3.6	5,440	4.4	13,835	11.9
Hipotecaria ajustada 2/	65,373			-4	0.0	571	0.9	1,397	2.2	2,043	3.2	5,979	10.1
Microcrédito	11,700			-91	-0.8	53	0.5	83	0.7	46	0.4	329	2.9
Total cartera en M. E.	18,992			-632	-3.2	10	0.1	658	3.6	-627	-3.2	1,749	10.1
Cartera Neta Ajustada Moneda Total	437,825			-1,723	-0.4	3,407	0.8	10,404	2.4	11,093	2.6	28,442	6.9

* No incluye FDN.

1/ Incluye ventas de cartera para manejo a través de derechos fiduciarios y ajustes por leasing operativo

2/ Incluye ajuste por titularización de cartera hipotecaria

Fuentes: Formato 281 de la Superintendencia Financiera de Colombia, Titularizadora Colombia y cálculos Banco de la República.

c. Cartera bruta en moneda legal
Variaciones anuales (%) de datos semanales

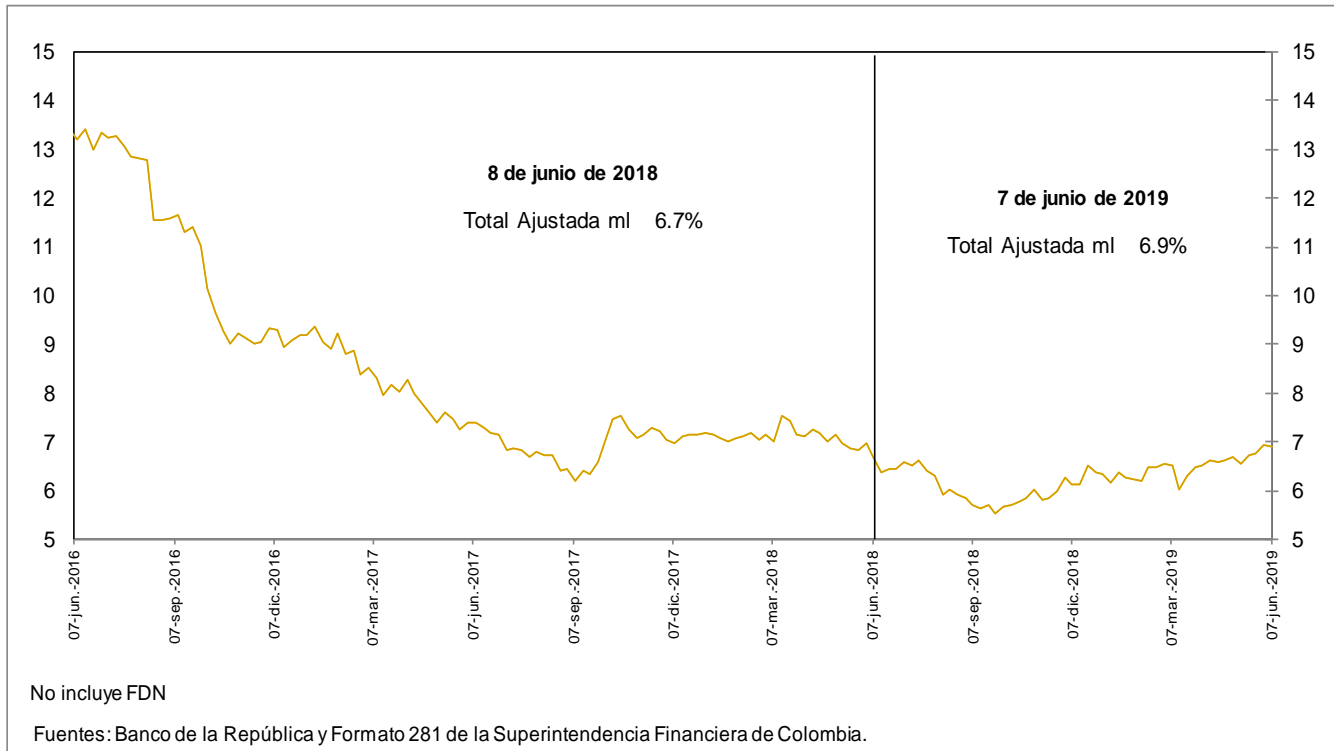

d. Cartera bruta en moneda legal por modalidad de crédito
Variaciones anuales (%) de datos semanales

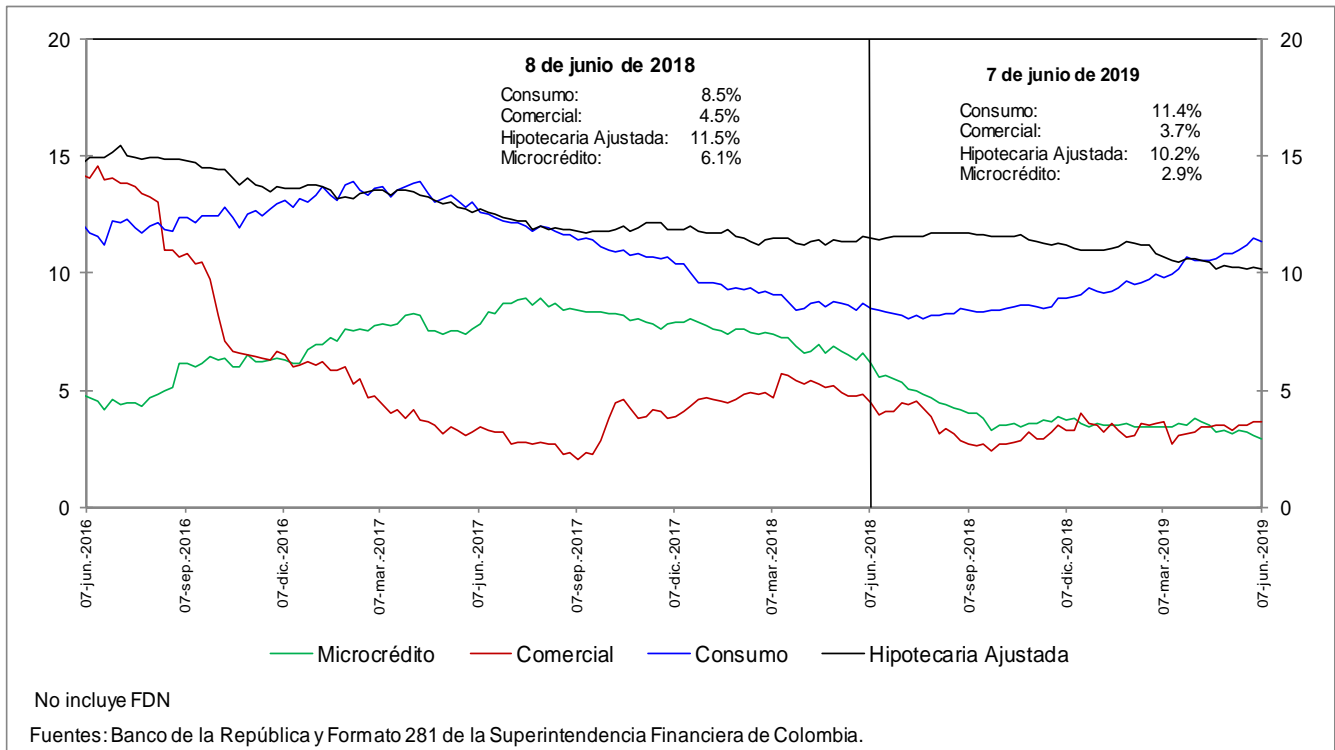

e. Cartera bruta en moneda legal por modalidad de crédito
Variaciones anualizadas últimas 13 semanas (%)

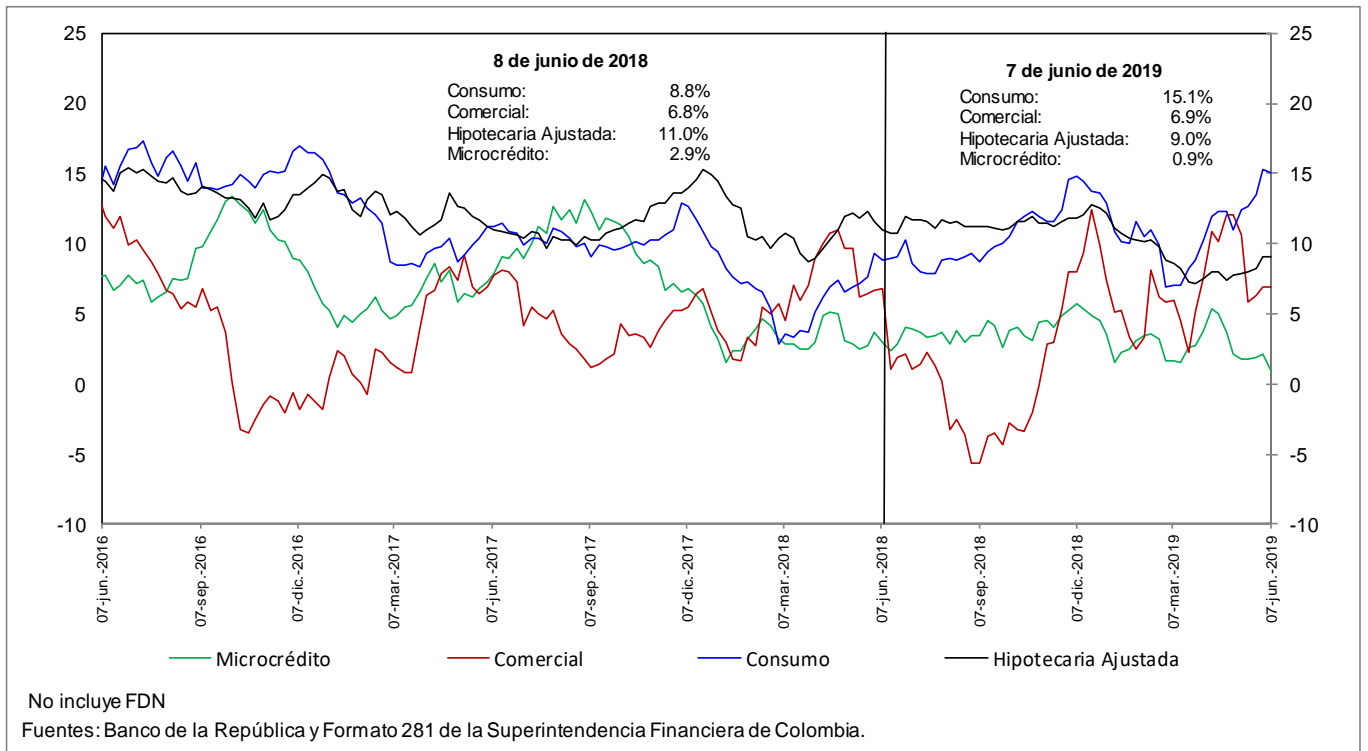

h. Cartera moneda extranjera en dólares (%)

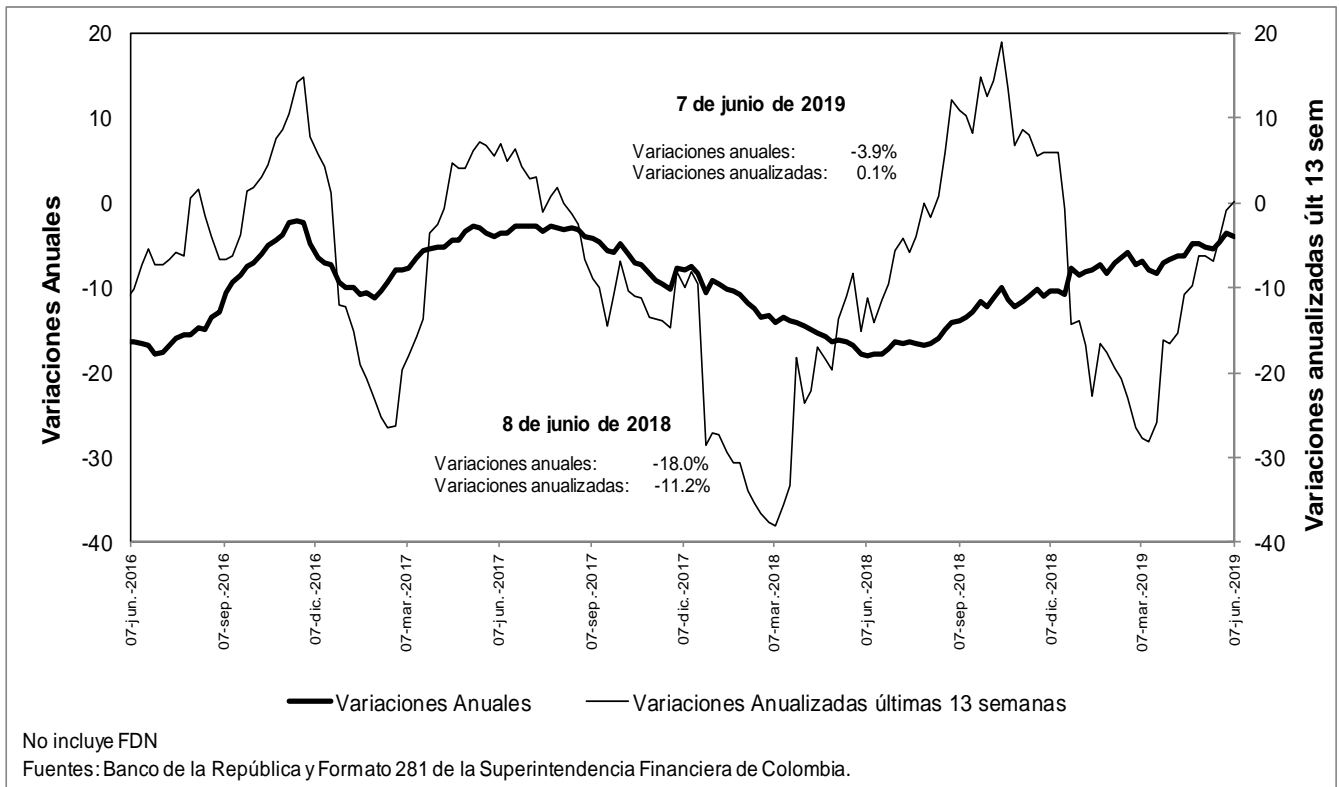

n. Bonos emitidos por los establecimientos de crédito -variación anual (%) y saldo (bill.)-

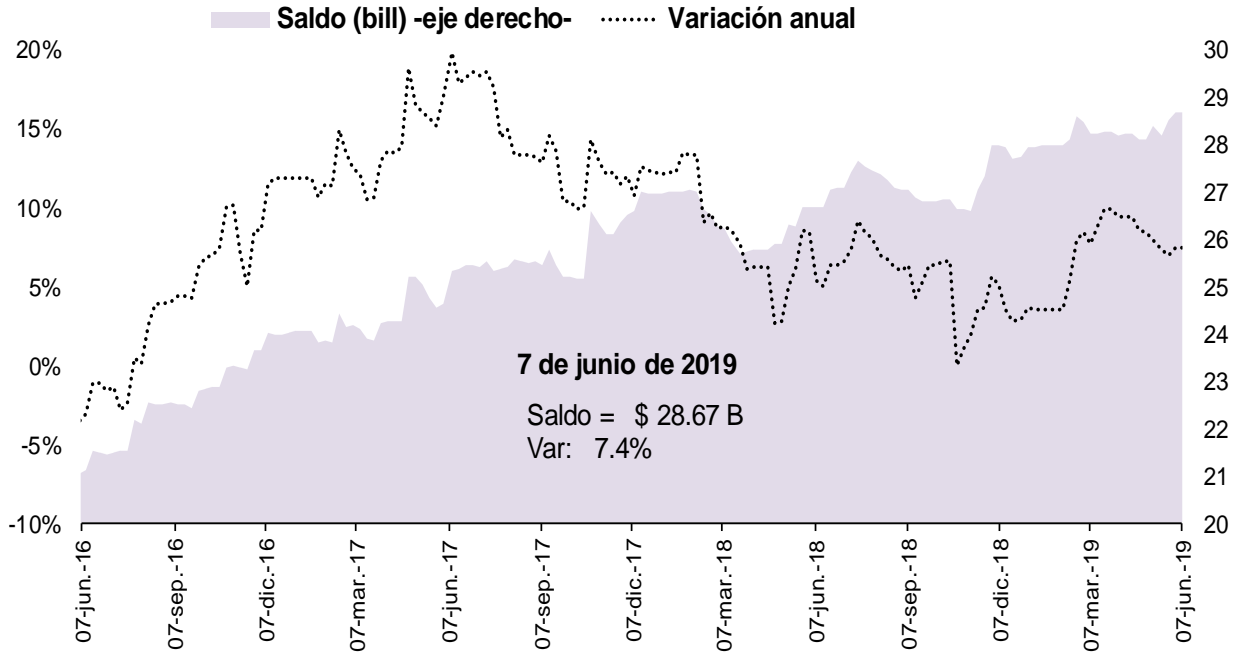

Fuente: Banco de la República, cálculos con información del formato 281 de la Superintendencia Financiera de Colombia

5. Margen de intermediación del sistema financiero

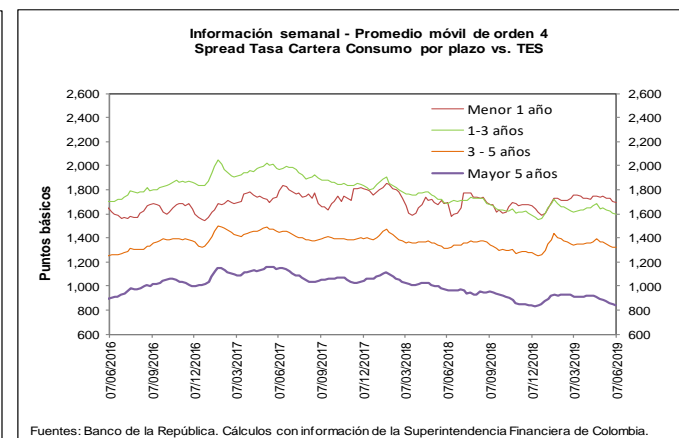
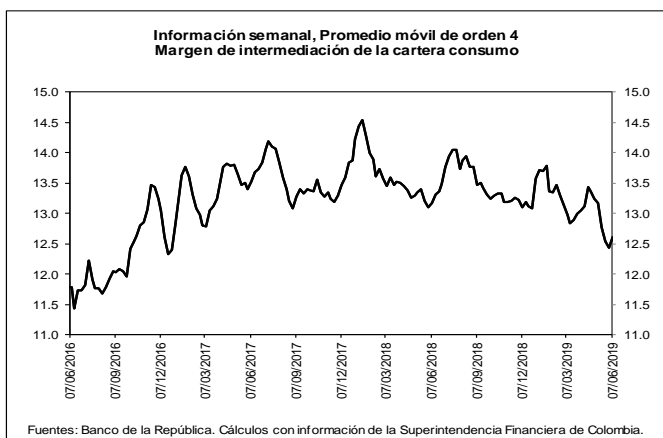
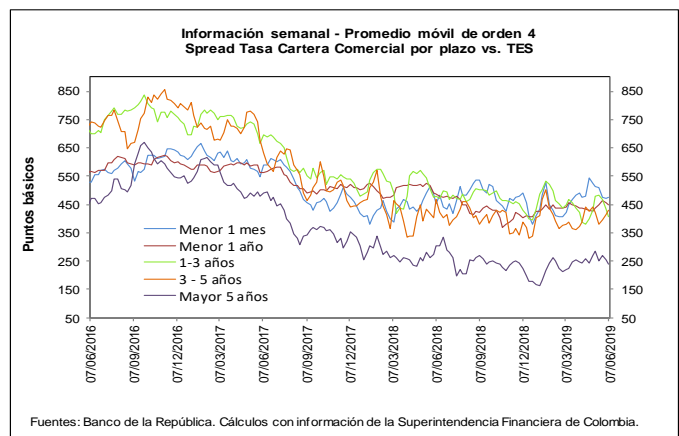
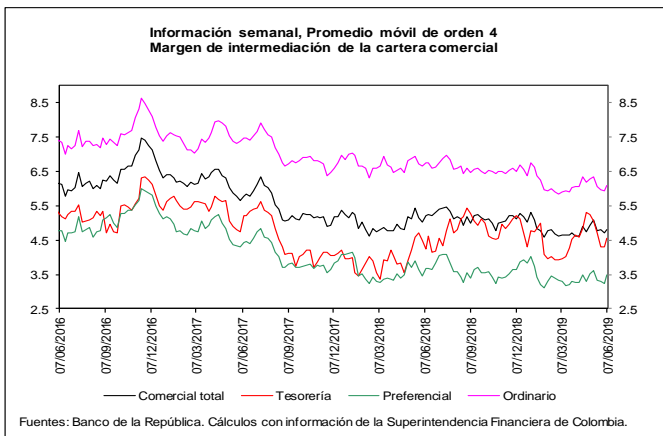
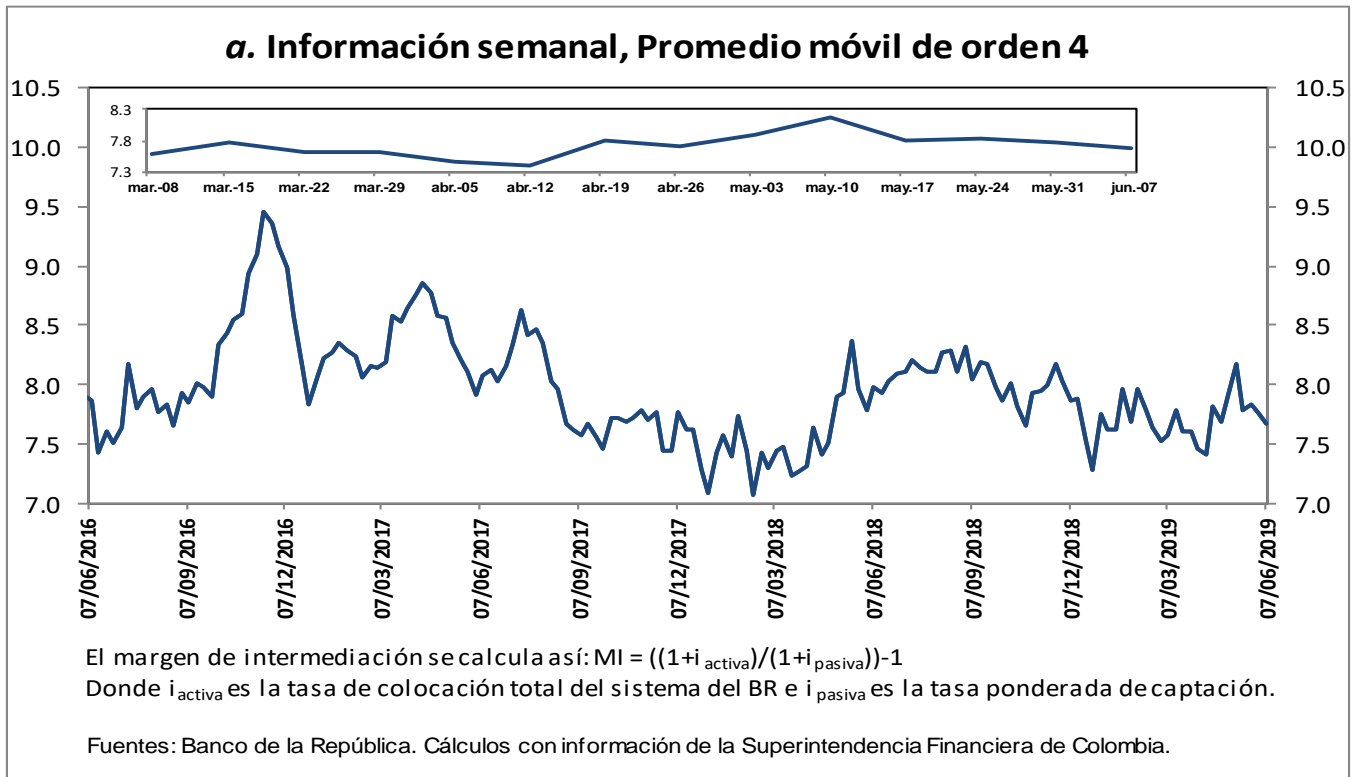

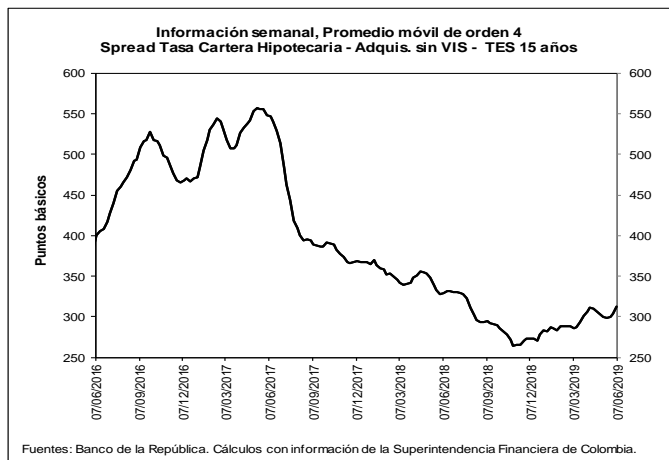
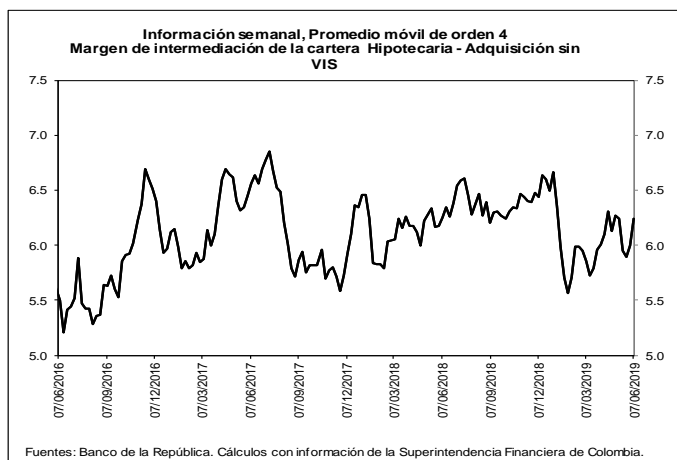

b. Spreads Tasa Cartera Comercial y Consumo por plazo vs. TES (Información semanal - Promedio móvil de orden 4)

	Fecha		Variación (pb)					
	07-jun-19		1 semana	4 semanas	13 semanas	año		
							corrido	año completo
Spread: tasa de interés cartera - tasa TES (puntos básicos)								
Comercial								
Menor a 1 mes	475.1		4.35	(38.31)	52.95	95.40	21.39	
Menor 1 año	447.4		(7.01)	9.25	6.74	40.73	(40.58)	
De 1 - 3 años	407.8		(24.09)	(71.83)	(39.68)	13.31	(71.10)	
De 3 - 5 años	428.4		15.60	7.97	47.72	91.44	(39.37)	
Mayor 5 años	241.1		(14.93)	(42.92)	19.86	61.11	(61.58)	
Consumo								
Menor 1 año	1,690.3		(11.45)	(55.37)	(61.93)	100.45	0.40	
De 1 - 3 años	1,596.8		(6.30)	(48.64)	(21.12)	34.67	(87.25)	
De 3 - 5 años	1,324.7		1.22	(39.28)	(17.16)	66.71	6.84	
Mayor 5 años	840.5		(7.19)	(47.44)	(71.68)	(10.72)	(123.98)	
Vivienda								
Mayor 15 años	312.1		7.98	11.95	26.86	34.24	(17.29)	
Memo Item (Información semanal - Promedio móvil de orden 4)								
	Monto semanal		Variación (pb)					
	mm de pesos		1 semana	4 semanas	13 semanas	año		
							corrido	año completo
Tasas Comercial (%)								
Menor a 1 mes	8.8	92	3.49	(39.60)	33.91	65.72	23.02	
Menor 1 año	8.9	1,440	(8.59)	8.04	(8.77)	17.42	(40.48)	
De 1 - 3 años	9.0	725	(28.50)	(76.61)	(61.51)	(21.78)	(81.55)	
De 3 - 5 años	9.8	208	9.01	0.91	20.43	50.05	(55.34)	
Mayor 5 años	9.2	627	(21.64)	(47.19)	(6.43)	28.83	(67.57)	
Tasas Consumo (%)								
Menor 1 año	21.3	14	(13.02)	(56.58)	(77.44)	77.14	0.49	
De 1 - 3 años	20.9	140	(10.71)	(53.42)	(42.95)	(0.42)	(97.71)	
De 3 - 5 años	18.8	674	(5.37)	(46.34)	(44.45)	25.32	(9.14)	
Mayor 5 años	15.2	963	(13.90)	(51.71)	(97.96)	(43.00)	(129.97)	
Tasas Vivienda (%)								
Mayor 15 años	10.5	307	2.87	10.93	9.91	11.95	(11.99)	
Tasas Tes (%)								
Menor a 1 mes	4.0	n.a	(0.86)	(1.29)	(19.04)	(29.68)	1.63	
Menor a 1 año	4.4	n.a	(1.58)	(1.21)	(15.51)	(23.31)	0.09	
De 1 a 3 años	5.0	n.a	(4.41)	(4.78)	(21.83)	(35.09)	(10.45)	
De 3 a 5 años	5.6	n.a	(6.59)	(7.06)	(27.29)	(41.40)	(15.98)	
Mayor a 5 años	6.8	n.a	(6.71)	(4.27)	(26.29)	(32.28)	(6.00)	
Mayor a 15 años	7.4	n.a	(5.11)	(1.02)	(16.95)	(22.30)	5.30	

Fuentes: Banco de la República. Cálculos con información de la Superintendencia Financiera de Colombia.

6. Inversiones

a. Inversiones Netas de los Establecimientos de Crédito 1/

(Miles de millones de pesos y porcentajes)

(Miles de millones de pesos)	Saldo a 07/06/2019	VARIACIONES									
		SEMANAL		ÚLTIMAS 4 SEMANAS		ÚLTIMAS 13 SEMANAS		AÑO CORRIDO		ANUAL	
		ABS	%	ABS	%	ABS	%	ABS	%	ABS	%
A. Moneda Legal	100,147	1,096	1.1	4,783	5.0	2,167	2.2	8,328	9.1	13,356	15.4
B. Moneda Extranjera	35,419	-447	-1.2	149	0.4	3,114	9.6	2,515	7.6	7,683	27.7
C. TOTAL (A+B=C)	135,567	649	0.5	4,933	3.8	5,281	4.1	10,843	8.7	21,039	18.4
ITEM DE MEMORANDO											
Moneda Extranjera - En millones US\$ 2/	10,816	196	1.8	44	0.4	601	5.9	691	6.8	1,104	11.4
TASA REPRESENTATIVA DE MERCADO	3,275	-102	-3.0	0	0.0	112	3.6	25	0.8	419	14.7

b. Inversiones de los Establecimientos de Crédito en ML 1/

(Miles de millones de pesos)	Saldo a 07/06/2019	VARIACIONES									
		SEMANAL		ÚLTIMAS 4 SEMANAS		ÚLTIMAS 13 SEMANAS		AÑO CORRIDO		ANUAL	
		ABS	%	ABS	%	ABS	%	ABS	%	ABS	%
INVERSIONES NETAS	100,147	1,096	1.1	4,783	5.0	2,167	2.2	8,328	9.1	13,356	15.4
A. Establecimientos de crédito	100,147	1,096	1.1	4,783	5.0	2,167	2.2	8,328	9.1	13,356	15.4
Inversiones Brutas	100,262	1,096	1.1	4,788	5.0	2,173	2.2	8,349	9.1	13,374	15.4
a) Títulos de deuda:	73,059	778	1.1	4,664	6.8	1,728	2.4	6,723	10.1	7,568	11.6
Titulo de Tesorería - TES	57,676	763	1.3	4,605	8.7	1,713	3.1	6,454	12.6	7,189	14.2
Otros Títulos de deuda pública	4,758	5	0.1	-3	-0.1	-38	-0.8	-35	-0.7	169	3.7
Otros emisores Nacionales	10,602	11	0.1	40	0.4	30	0.3	280	2.7	188	1.8
Emisores Extranjeros	23	0	0.4	23	--	23	--	23	--	23	--
b) Instrumentos de patrimonio	4,387	45	1.0	42	1.0	324	8.0	716	19.5	641	17.1
c) Otras inversiones 2/	22,815	273	1.2	82	0.4	121	0.5	910	4.2	5,164	29.3
Deterioro	114	0	0.0	5	4.5	5	5.0	20	21.6	17	18.1

c. Inversiones de los Establecimientos de Crédito en ME 1/

(Miles de millones de pesos)	Saldo a 07/06/2019	VARIACIONES									
		SEMANAL		ÚLTIMAS 4 SEMANAS		ÚLTIMAS 13 SEMANAS		AÑO CORRIDO		ANUAL	
		ABS	%	ABS	%	ABS	%	ABS	%	ABS	%
INVERSIONES NETAS	35,419	-447	-1.2	149	0.4	3,114	9.6	2,515	7.6	7,683	27.7
A. Establecimientos de crédito	35,419	-447	-1.2	149	0.4	3,114	9.6	2,515	7.6	7,683	27.7
Inversiones Brutas	35,419	-447	-1.2	149	0.4	3,114	9.6	2,515	7.6	7,683	27.7
a) Títulos de deuda:	1,976	-44	-2.2	-338	-14.6	948	92.2	742	60.1	1,090	123.0
Titulo de Tesorería - TES	253	-3	-1.1	7	2.8	86	51.5	89	54.8	36	16.7
Otros Títulos de deuda pública	266	-26	-8.9	-42	-13.6	-76	-22.3	-248	-48.2	-74	-21.8
Otros emisores Nacionales	181	23	14.9	27	17.7	79	78.2	81	81.2	23	14.4
Emisores Extranjeros	1,276	-39	-3.0	-330	-20.5	859	205.6	819	179.1	1,105	645.5
b) Instrumentos de patrimonio	85	-1	-1.2	0	0.5	8	10.4	12	16.9	-16	-15.7
c) Otras inversiones 2/	33,359	-402	-1.2	487	1.5	2,158	6.9	1,761	5.6	6,609	24.7
Deterioro	0	0	-3.0	0	0.0	0	3.6	0	0.8	0	14.7

1/ No incluye FDN

2/ Incluye inversiones en subsidiarias y filiales, en asociadas, en negocios y operaciones conjuntas y en derechos fiduciarios. Incluye ajustes por reclasificación entre monedas nacional y extranjera.

Fuentes: Formato 281 de la Superintendencia Financiera de Colombia y cálculos Banco de la República.

7. Balance consolidado de los Establecimientos de Crédito

PRINCIPALES CUENTAS DEL BALANCE DE LOS ESTABLECIMIENTOS DE CRÉDITO*

Miles de millones de pesos y porcentajes

Concepto	Saldo a		VARIACIONES									
	junio 08	junio 07	SEMANAL		ULTIMAS 4 SEM		ULTIMAS 13 SEM		AÑO CORRIDO		ANUAL	
	2018	2019	ABS	%	ABS	%	ABS	%	ABS	%	ABS	%
Activo Neto **	511,111	567,341	2,583	0.5	10,153	1.8	16,327	3.0	21,736	4.0	56,230	11.0
1. Posición propia contado 1/	590	11,397	1,766	17.7	1,247	12.3	3,960	55.4	5,617	100.2	10,195	1,728.3
2. Reserva bancaria	29,211	31,944	-1,282	-3.9	-758	-2.3	225	0.7	-1,759	-5.2	2,734	9.4
3. Depósitos remunerados en BR	38	8	-4	-32.8	-3	-29.2	-3	-27.1	-5	-40.3	-31	-80.2
4. Cartera bruta M/L 2/	414,991	443,715	-438	-0.1	3,131	0.7	9,569	2.2	12,937	3.0	28,724	6.9
5. Inversiones netas M/L 3/	86,791	100,147	1,096	1.1	4,783	5.0	2,167	2.2	8,328	9.1	13,356	15.4
6. Otros activos netos	-20,510	-19,870	1,444	-6.7	1,753	-8.1	408	-2.0	-3,382	20.7	1,252	-6.1
Pasivo + Patrimonio	511,111	567,341	2,583	0.5	10,153	1.8	16,327	3.0	21,736	4.0	56,230	11.0
Pasivo: Repos BR + PSE	425,389	468,714	2,043	0.4	9,048	2.0	16,411	3.6	19,582	4.4	43,325	10.2
1. Repos BR	5,735	18,321	-2,028	-10.0	7,374	67.4	4,997	37.5	9,215	101.2	12,586	219.5
2. PSE	419,654	450,393	4,070	0.9	1,673	0.4	11,415	2.6	10,367	2.4	30,739	7.3
Cuenta corriente	45,419	48,270	601	1.3	-60	-0.1	-6	0.0	-3,748	-7.2	2,851	6.3
Ahorros	164,823	186,940	3,491	1.9	2,834	1.5	8,096	4.5	6,610	3.7	22,117	13.4
CDT + bonos	196,738	202,250	186	0.1	1,534	0.8	3,983	2.0	12,235	6.4	5,512	2.8
Depósitos fiduciarios (impuestos y otros conceptos)	7,522	7,655	210	2.8	-3,023	-28.3	-1,098	-12.5	-2,770	-26.6	133	1.8
Depósitos a la vista	5,151	5,277	-418	-7.3	388	7.9	439	9.1	-1,960	-27.1	126	2.4
Repos con el sector real	0	0	0	--	0	--	0	--	0	--	0	--
Patrimonio	85,722	98,627	540	0.6	1,105	1.1	-84	-0.1	2,155	2.2	12,905	15.1

* No incluye FDN. A partir de la semana del 9 de diciembre de 2016 se incluyen en toda la serie los bonos denominados en pesos emitidos en el exterior por Findeter en 2014.

** Neto de cuentas del pasivo diferentes a Repos con BR y PSE.

1/ No incluye comisionistas de Bolsa. Las variaciones absolutas corresponden a las variaciones en dólares multiplicadas por la tasa de cambio promedio del periodo.

2/ La cartera corresponde a las cifras de balance de los establecimientos de crédito con ajuste por cartera administrada a través de derechos fiduciarios entre el 2 de enero de 2015 y el 21 de octubre de 2016, la cual se incluye como parte de este rubro. A partir del 28 de octubre de 2016, esta cartera nuevamente se encuentra dentro de las cifras de balance como cartera de los establecimientos de crédito.

3/ Las inversiones corresponden a las cifras de balance de los establecimientos de crédito con ajuste por cartera administrada a través de derechos fiduciarios entre el 2 de enero de 2015 y el 21 de octubre de 2016, la cual se resta de este saldo. A partir del 28 de octubre de 2016, este ajuste se elimina porque el saldo por este concepto se encuentra registrado como cartera. Adicionalmente, el saldo de inversiones que se presenta en este cuadro contiene ajustes entre el 2 de enero de 2015 y el 8 de enero de 2016 por composición entre monedas de inversiones en subsidiarias y filiales.

Nota: Los Fiduciarios corresponden a servicios bancarios de recaudo.

Fuentes: Formato 281 de la Superintendencia Financiera de Colombia y cálculos Banco de la República.

8. Activos externos netos y el mercado cambiario

a. Reservas Internacionales

RESERVAS INTERNACIONALES 1/ (Millones de dólares)

Concepto	2018	Acum Año may 31	2019	
	Acum Año dic 31		Acum Año** jun 14	Acum mes** jun 14
SALDO				
I. Reservas Internacionales Brutas *	48,401	51,979	52,090	
II. Pasivos de Corto Plazo	9	4	4	
III. Reservas Internacionales Netas (I-II) *	48,393	51,975	52,087	
VARIACION				
I. Reservas Internacionales Brutas	764	3,577	3,689	112
Pasivos de Corto Plazo	0	(5)	(5)	0
II. Reservas Internacionales Netas	764	3,582	3,694	111
Causaciones y Valuaciones	(429)	747	814	67
Pasivos con Residentes	(12)	(23)	(60)	(37)
Opciones call por ejercer	0	0	0	0
MEMO - ITEM				
Saldo Reservas internacionales brutas sin FLAR *	47,897	51,466	51,577	
Causaciones, Valuaciones y Provisiones (deterioro)	(437)	310	377	
Pasivos con Residentes	96	73	36	
Opciones call por ejercer	0	0	0	

* Para efectos de reporte al FMI se excluyen los aportes al Fondo Latinoamericano de Reservas FLAR del saldo de reservas internacionales, sin embargo, en la información contable del Banco de la República los aportes al FLAR continúan formando parte de los activos de reservas.

** Cifras provisionales.

1/ A partir del 4 de junio de 2019 los recursos en dólares del Gobierno en el Banco de la República se registran en cuentas diferentes a las de las reservas internacionales.

Fuente: Banco de la República

b. Posición Propia y Posición Propia de Contado

millones de USD	31-may-19	Variación 1 semana	Variación 4 semanas	Variación año corrido	Variación 1 año	Var. Cierre Trim. Ant.
PPC	2,970	-171	37	1,223	2,617	102
<i>Activo (PPC)</i>	11,017	-264	114	-28	1,351	-339
<i>Pasivo (PPC)</i>	8,047	-92	77	-1,251	-1,266	-441
Derechos Netos a Futuro (DNF)	430	230	-11	1,317	252	-17
Derechos Netos por Opciones (DNO)	500	-3	81	52	551	187
Otros Activos Netos (OAN)	-3,784	-40	-28	-5,131	-5,513	-216
<i>Otros Activos</i>	69	0	0	-9,872	-9,527	0
<i>Otros Pasivos</i>	3,853	40	28	-4,741	-4,015	216
PP	111	16	79	-2,541	-2,096	58

PPC/PT	10.2%
PP/PT	0.4%

DNF: Derechos a Futuro - Obligaciones a Futuro

DNO: Derechos por Opciones - Obligaciones por Opciones

OAN: Otros activos en m/e - otros pasivos en m/e

Fuente: Superintendencia Financiera de Colombia. Cálculos: Banco de la República.

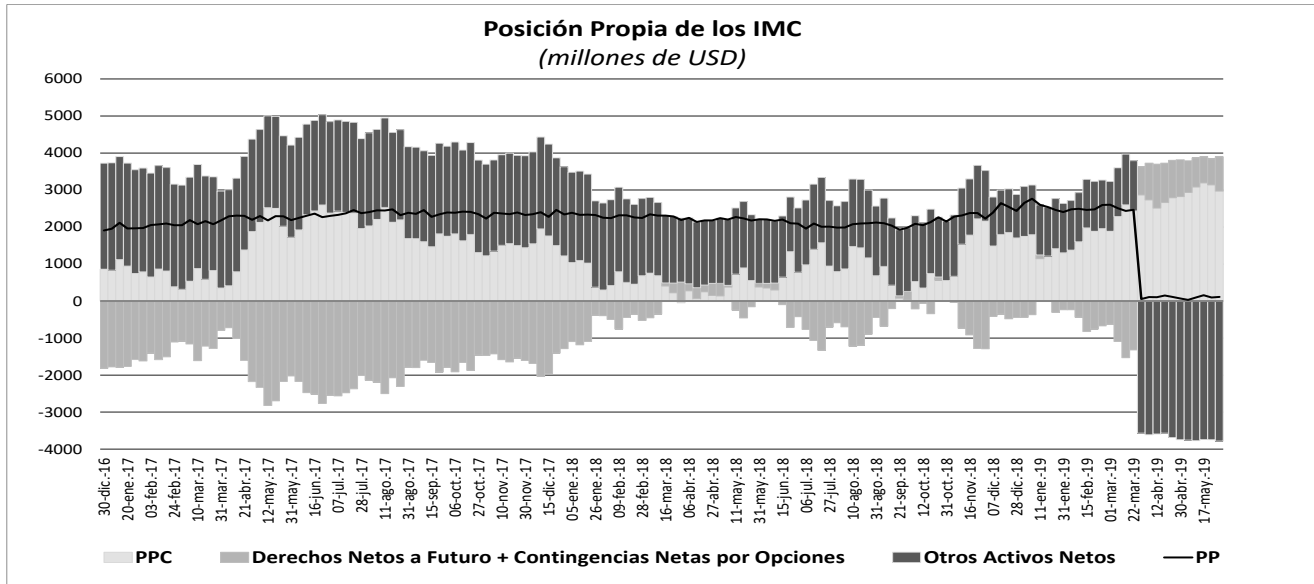

10. Mercados Financieros

a. Evolución durante la semana

Durante la semana la percepción del riesgo medida a través del VIX descendió un 6.26%, pasando de 16.3 a 15.28. Por su parte, los precios del petróleo descendieron; el crudo de referencia WTI bajó 2.74% durante la semana, al pasar de USD\$ 53.99 a USD\$ 52.51 mientras que el Brent cerró en USD\$ 62.01 (-2.02%). Durante la semana los principales datos que impactaron los mercados financieros fueron:

En Estados Unidos:

- El IPC mensual de mayo estuvo en línea con lo esperado por el mercado (Obs.: 0.1%; Ant.: 0.3%), pero la medida anual se ubicó levemente por debajo (Obs.: 1.8%; Esp.: 1.9%; Ant.: 2.0%), soportando las expectativas de que la inflación seguirá siendo moderada y que la Fed disminuirá las tasas de interés a finales de este año.
- La producción industrial de mayo aumentó (Obs.: 0.4%; Esp.: 0.2%; Ant.: -0.4%) impulsada por la producción de vehículos motorizados y autopartes, que contrarrestó la disminución en la fabricación de equipos aeroespaciales y metálicos. Por su parte, las ventas minoristas de mayo aumentaron frente al dato del mes anterior, y los resultados de abril fueron revisados al alza (Obs.: 0.5%; Esp.: 0.6%; Ant.: 0.3%).
- Las peticiones iniciales de subsidio de desempleo de la semana del 8 de junio aumentaron inesperadamente, alcanzando niveles máximos de cinco semanas (Obs.: 222k; Esp.: 215k; Ant.: 218k).
- El presidente Trump anunció el viernes 7 de junio por la noche que no impondría un aumento de aranceles para los bienes de México, después de que esa nación aceptara adoptar una postura más dura sobre la inmigración. El sábado Trump tuiteó que México también comprará “grandes cantidades” de productos agrícolas, una estipulación que no fue reconocida por los negociadores mexicanos; y que si México no ratifica el acuerdo de inmigración impondría aranceles. Posteriormente el presidente indicó que el acuerdo migratorio con México incluye que éste último sea catalogado como “tercer país seguro” si otros esfuerzos para contener la migración ilegal de centroamericanos hacia EE.UU. fracasan.

En Europa:

- La producción industrial de la Unión Europea (UE) cayó por segundo mes consecutivo en abril (Obs.: -0.5%; Ant.: -0.3%) debido a una fuerte contracción en Alemania (-2.3%) y un ligero descenso en Italia (-0.7%).
- La jefa comercial de la UE señaló que la principal prioridad del bloque es sellar un acuerdo de libre comercio con el Mercosur tras 20 años de conversaciones y sostuvo que creía que esto podría llegar a pasar durante el mandato de la actual Comisión Europea, que se extiende hasta finales de octubre. En términos de reducción arancelaria, este podría ser el acuerdo comercial más lucrativo de la UE hasta la fecha, con un ahorro potencialmente cuatro veces mayor que en los pactos con Canadá y Japón combinados.

- En Reino Unido (RU), la economía se contrajo fuertemente en abril luego de la mayor caída en la producción de automóviles (-24%) desde que comenzaron los registros en 1995 (Obs.: -0.4%; Esp.: -0.1%; Ant.: -0.1%).
- En Rusia, el Banco Central redujo la tasa de interés en 25 pb. a 7.5% como era esperado por el mercado. La gobernadora de la entidad Elvira Nabiullina indicó que el próximo recorte de tasas de interés podría darse dentro de las próximas tres reuniones si las condiciones actuales persisten y reiteró que para la entidad la tasa neutral se ubica en un rango de entre 6% y 7%.

En Asia:

- En China, las importaciones cayeron en mayo a su mayor ritmo en casi tres años (Obs.: -8.5%; Esp.: -3.5%; Ant.: 4.0%), en una nueva señal de debilidad en la demanda local que podría llevar al Gobierno a implementar nuevas medidas de estímulo económico.
- En China, el crecimiento de la producción industrial en mayo se desaceleró inesperadamente a un mínimo de más de 17 años (Obs.: 5.0%; Esp.: 5.4%; Ant.: 5.4%), y la inversión en propiedades también se deterioró (Obs.: 11.2%; Ant.: 11.9%). Lo anterior contrarrestó el dato de ventas al por menor del mismo mes que superó las expectativas (Obs.: 8.6%; Esp.: 8.1%; Ant.: 7.2%).
- En Japón, las órdenes de máquinas centrales aumentaron en abril, superando la contracción estimada de los analistas (Obs.: 5.2%; Esp.: -0.8%; Ant.: 3.8%). Por su parte, la revisión final del crecimiento de la producción industrial en abril estuvo en línea con los registros preliminares, que reflejaron una desaceleración anual (Obs.: -1.1%; Ant.: -1.1%).

En Latinoamérica:

- En Brasil, la actividad económica disminuyó en abril, correspondiente al cuarto declive mensual consecutivo. El índice de actividad económica del Banco Central de Brasil (medición considerada como una aproximación al PIB), se contrajo un 0.47% en abril respecto al mes previo (Esp.: -0.2%; Ant.: -0.28%).
- En Perú, el Banco Central mantuvo estable su tasa de interés por décimo quinto mes consecutivo en 2.75%. Según la entidad, hubo un deterioro importante de sectores económicos y se mantienen los riesgos respecto a la economía mundial, aunque al mismo tiempo, la inflación interanual de mayo se mantuvo dentro del rango meta (1%-3%) y las expectativas del costo de vida a 12 meses se ubicaron en 2.47% en mayo.
- En Colombia, el Dane dio a conocer que en abril de 2019, frente a abril de 2018, la producción real de la industria manufacturera presentó una variación de -1.3%, las ventas reales de 1.8% y el personal ocupado de -0.1%. El informe reportó que hasta abril la industria reporta un crecimiento nacional del 1.9%.

b. Tasas de interés de Bancos Centrales

	Tasa de interés vigente			
	Actual (a) 14 de junio	Semana anterior 07 de junio	4 sem atrás 14 de mayo	Un año atrás
Estados Unidos	2,25 - 2,5	2,25 - 2,5	2,25 - 2,5	1,75 - 2
Zona Euro	0,00	0,00	0,00	0,00
Japón	-0,10	-0,10	-0,10	-0,10
Reino Unido	0,75	0,75	0,75	0,50
Canadá	1,75	1,75	1,75	1,25
Brasil	6,50	6,50	6,50	6,50
México	8,25	8,25	8,25	7,50
Colombia	4,25	4,25	4,25	4,25
Chile	2,50	3,00	3,00	2,50
Argentina*	66,66	69,61	71,60	40,00
Perú =	2,75	2,75	2,75	2,75
Australia	1,25	1,25	1,50	1,50
Nueva Zelanda	1,50	1,50	1,50	1,75
Malasia	3,00	3,00	3,00	3,25
Sudáfrica	6,75	6,75	6,75	6,50
Turquía	24,00	24,00	24,00	17,75
India	5,75	5,75	6,00	6,25
Rusia ↓	7,50	7,75	7,75	7,25
China	4,35	4,35	4,35	4,35
Suiza =	-1,25 - -0,25	-1,25 - -0,25	-0,25 - -0,25	-1,25 - -0,25
Indonesia	6,00	6,00	6,00	3,23
Noruega	1,00	1,00	1,00	0,50

*El BCRA anunció el 28/09/2018 que el crecimiento de la base monetaria será nulo hasta junio del 2019. Por tanto, esta tasa es calculada diariamente como el promedio de las tasas negociadas de las LELIQ con las entidades financieras.

c. Inflación observada y expectativas de inflación

	Tasa actual y meta de inflación 14 de junio			Encuesta de expectativas de inflación anual a diciembre del 2019			
	Inflación (b)	Tasa de interés real [(1+a)/(1+b)]-1	Meta de Inflación 2019	BLOOMBERG		BANCOS CENTRALES	
				Fecha de la encuesta	Resultado	Fecha realización de la encuesta	Resultado
Estados Unidos (may) ↓	1,8	0,69	2,00	14/06/2019	1,90	-	-
Zona Euro (may)	1,2	-1,19	2,00	14/06/2019	1,30	2019-2	1,40
Japón (abr)	0,9	-0,99	2,00	14/06/2019	0,70	-	-
Reino Unido (abr)	2,1	-1,32	2,00	14/06/2019	1,90	-	-
Canadá (abr)	2	-0,25	1,00 - 3,00	14/06/2019	1,90	-	-
Brasil (may)	4,66	1,76	2,50 - 6,50	14/06/2019	4,00	jun-19	3,84
México (may)	4,28	3,81	3,00	14/06/2019	3,95	may-19	3,75
Colombia (may)	3,31	0,91	2,00 - 4,00	14/06/2019	3,20	jun-19	3,42
Chile (abr)	2,4	0,10	2,00 - 4,00	14/06/2019	2,20	jun-19	2,80
Argentina (may) ↑	57,3	5,95	12,00 - 17,00	14/06/2019	46,60	may-19	40,40
Perú (may)	2,73	0,02	1,00 - 3,00	14/06/2019	2,25	jun-19	2,50
Australia (mar)	1,3	-0,05	2,00 - 3,00	14/06/2019	1,60	feb-19	2,35
Nueva Zelanda (mar)	1,5	0,00	1,00 - 3,00	14/06/2019	1,70	mar-19	4,1
Malasia (abr)	0,2	2,79	-	14/06/2019	1,15	-	-
Sudáfrica (abr)	4,4	2,25	3,00 - 6,00	14/06/2019	4,60	mar-19	5,40
Turquía (may)	18,71	4,46	3,00 - 7,00	14/06/2019	17,30	jun-19	16,00
India (may) ↑	3,05	2,62	2,00 - 6,00	-	-	-	-
Rusia (may)	5,1	2,28	4,00	14/06/2019	4,90	-	-
China (may) ↑	2,7	1,61	3,00	14/06/2019	2,28	-	-
Irlanda (may) ↓	1	-0,99	2,00	14/06/2019	1,00	-	-
Portugal (may)	0,42	-0,42	2,00	-	-	-	-
Grecia (may)	0,2	-0,20	2,00	-	-	-	-
Suiza (may)	0,6	-0,84	2,00	-	-	-	-
Indonesia (may)	3,32	2,59	2,50 - 4,50	14/06/2019	3,17	2018-4	3,86
Noruega (may) ↓	2,5	-1,46	2,00	14/06/2019	2,30	-	-

d. Tasas de los mercados monetarios internacionales

	Plazo	Tasa actual (a) 14 de junio	Semana anterior (b) 07 de junio	4 sem atrás	31 de Diciembre de 2018	Un año atrás	Variación p.b. última semana (a-b)
FEDERAL FUND	1 Día	2,36	2,37	2,40	2,40	1,90	-1,0
LIBOR	1Día	2,35	2,35	2,35	2,38	1,94	-0,5
LIBOR	1 Semana	2,37	2,38	2,38	2,41	1,97	-0,6
LIBOR	1 Mes	2,38	2,41	2,43	2,50	2,09	-3,0
LIBOR	3 Meses	2,40	2,45	2,53	2,81	2,33	-4,9
EUR LIBOR	1 Día	-0,47	-0,47	-0,47	-0,47	-0,44	0,3
EUR LIBOR	1 Semana	-0,45	-0,46	-0,44	-0,44	-0,43	0,4
EUR LIBOR	1 Mes	-0,42	-0,42	-0,42	-0,41	-0,40	-0,1
EUR LIBOR	3 Meses	-0,36	-0,37	-0,36	-0,36	-0,35	0,8

Fuente: Bloomberg

Federal fund rate: Tasa interbancaria overnight a la cual los bancos miembros de sistema de la Reserva Federal de los Estados Unidos se prestan el exceso de reservas sin exigir garantía como contrapartida.

Libor: Tasa de interés interbancaria que se aplica en el mercado de capitales de Londres. Esta tasa se construye a partir de las cotizaciones (punta de oferta) que presentan los bancos con mejor calidad crediticia a las 11:00 a.m. hora en Londres, para los diferentes plazos. En el documento se presenta la tasa de referencia para transacciones en dólares. EUR libor. Tasa de interés interbancaria para las transacciones en Euros que se aplica en el mercado de capitales de Londres. Esta tasa se construye a partir de las cotizaciones (punta de oferta) que presentan los bancos con mejor calidad crediticia a las 11:00 a.m. hora en Londres, para los diferentes plazos.

e. Bonos del tesoro americano

BONOS DEL TESORO AMERICANO ^{1/}	Tasa actual (a) 14 de junio	Semana anterior (b) 07 de junio	4 sem atrás	31 de Diciembre de 2018	Un año atrás	Variación p.b. última semana (a-b)
0,25	2,17	2,27	2,39	2,35	1,92	-9,84
0,5	2,18	2,15	2,42	2,56	2,06	2,90
2	1,84	1,85	2,16	2,49	2,57	-0,9
5	1,83	1,85	2,15	2,51	2,81	-2,1
10	2,08	2,08	2,37	2,69	2,94	-0,2
30	2,59	2,57	2,82	3,02	3,06	1,3

^{1/} Bonos genéricos de Bloomberg

Fuente: Bloomberg

f. Spread de deuda soberana*

EMBI (Emerging Market Bond Index) ^{1/}	Spread actual (a) 14 de junio	Semana anterior (b) 07 de junio	4 sem atrás 14 de mayo	31 de Diciembre de 2018	Un año atrás	Variación última semana (a-b)	Variación porcentual última semana (a/b)-1
Plus soberanos	413	424	423	445	398	-11	-2,7%
Colombia	192	196	191	228	202	-4	-2,0%
Argentina	851	948	913	815	542	-97	-10,2%
Brasil	246	247	254	273	328	-1	-0,4%
México	345	341	308	354	306	4	1,2%
Perú	129	134	140	168	166	-5	-3,7%
Venezuela	5597	5529	5281	7014	4817	68	1,2%
Turquía	532	525	522	423	418	7	1,3%
Sudáfrica	300	301	295	318	262	-1	-0,3%

^{1/} Bonos genéricos de Bloomberg

Fuente: Bloomberg

EMBI plus: Emerging Markets Bond Index – Embi + es un índice creado por JP Morgan que mide los retornos totales de los instrumentos de deuda externa de los países emergentes, incluyendo bonos Brady en dólares y en otras monedas, préstamos, Eurobonos e instrumentos de deuda local denominados en dólares. Este indicador está concentrado en instrumentos de las tres principales economías de Latinoamérica (Brasil, México y Argentina) con una ponderación de 68%, dejando el resto para los otros países Latinoamericanos. Para el desarrollo de este informe, se considera el spread de dicho portafolio EMBI, sobre la curva cero cupón de los treasuries. EMBI plus país: Emerging Markets Bond Index (Embi +) calculado bajo los mismos criterios del EMBI PLUS considerando únicamente los títulos del respectivo país. Para el desarrollo de este informe, se considera el spread de dicho portafolio EMBI, sobre la curva cero cupón de los treasuries

*A partir del 01/10/2018 los tickers de Bloomberg de Colombia, México, Brasil, Argentina y Perú corresponden a ELI GCOL index, ELI GMXN index y ELI GBRL index, ELI GARL index y ELI GPER index, respectivamente

g. TED (Libor 3 Meses – T-bills 3 Meses)

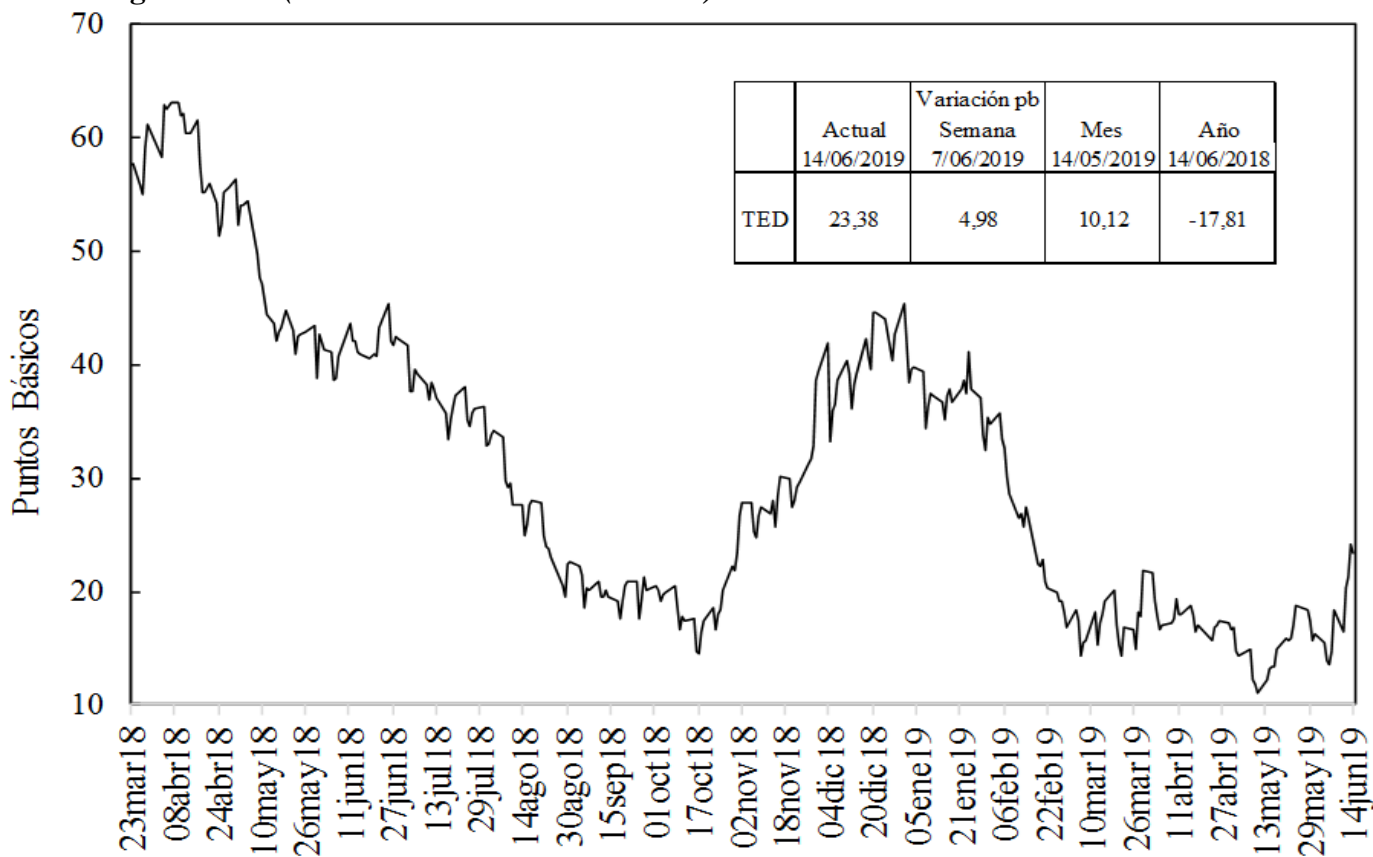

Fuente: Bloomberg, DODM

h. Embi plus, embi Colombia, CDS, coeficientes de aversión al riesgo y yankees*

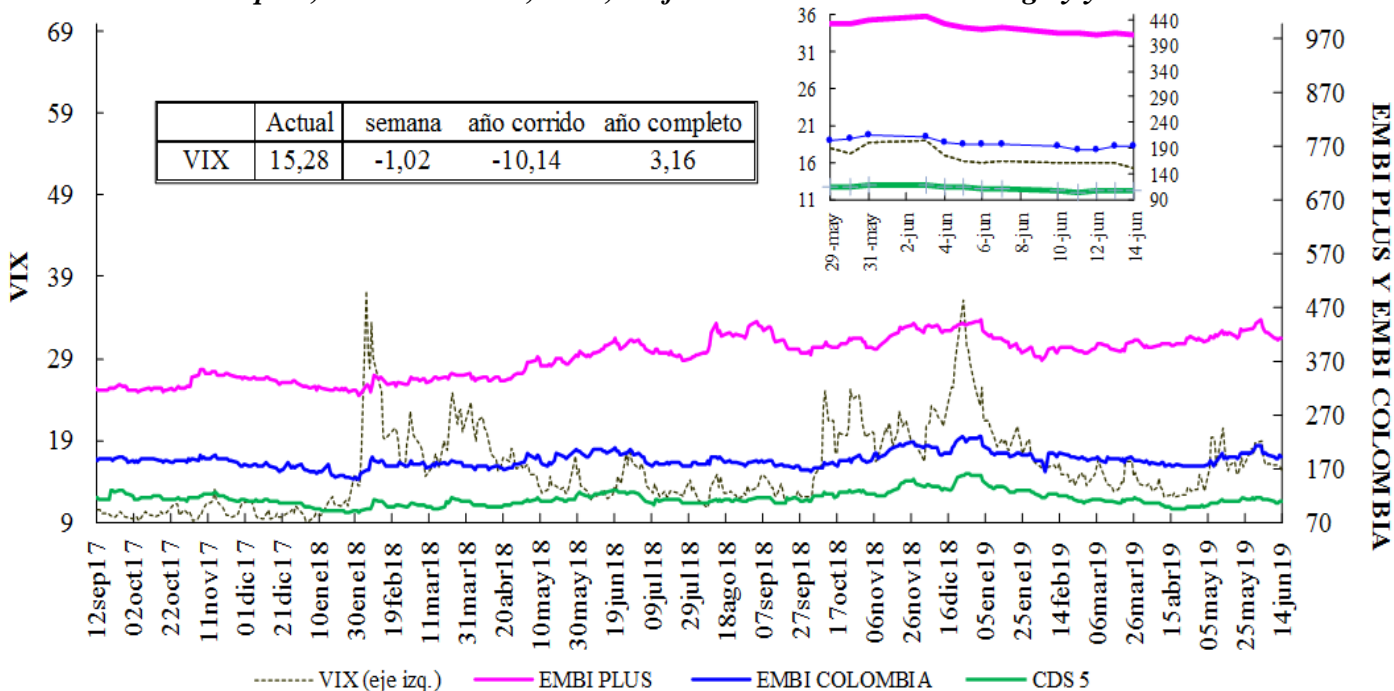

VIX: Índice de volatilidad del "Chicago Board Options Exchange SPX", que refleja la volatilidad implícita en las opciones sobre las acciones que componen el S&P 500. Se utiliza como un indicador que mide la aversión al riesgo de los inversionista

*El ticker del EMBI de Colombia en Bloomberg corresponde a ELI GCOL index

EMBI-CDS 1-CDS 10-CDS 5

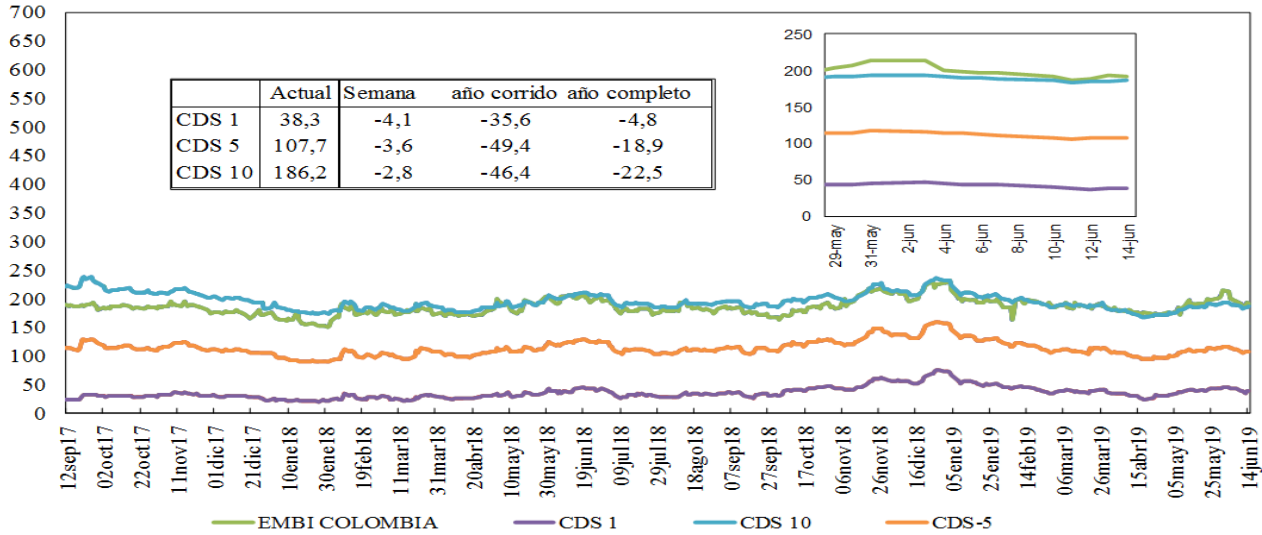

Credit Default Swap América Latina-5 años

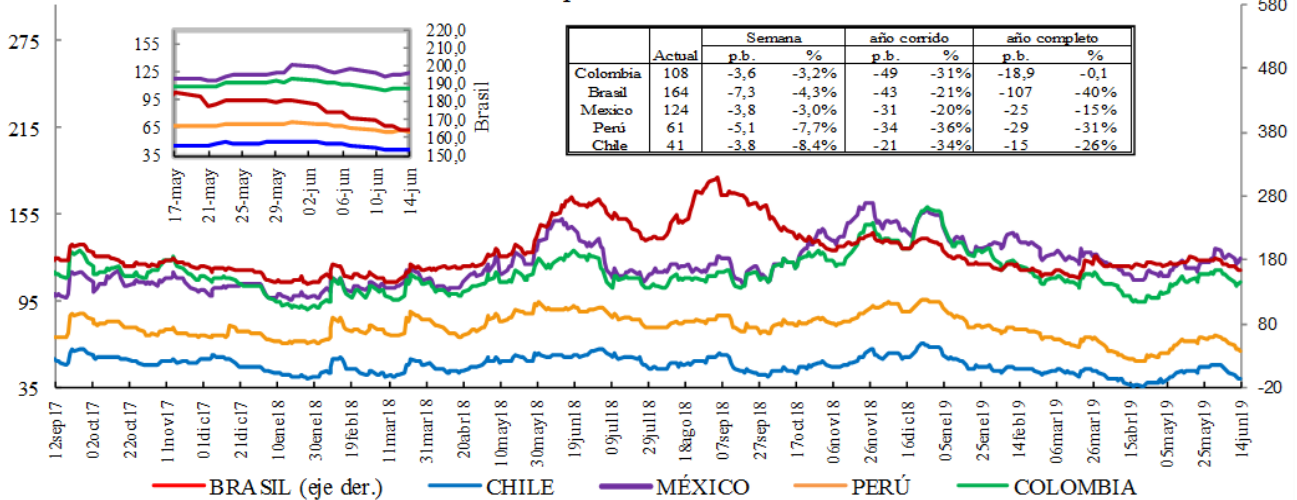

*En la gráfica que muestra el zoom, el eje de la derecha corresponde al eje de Brasil.

Credit Default Swap otros países - 5 años

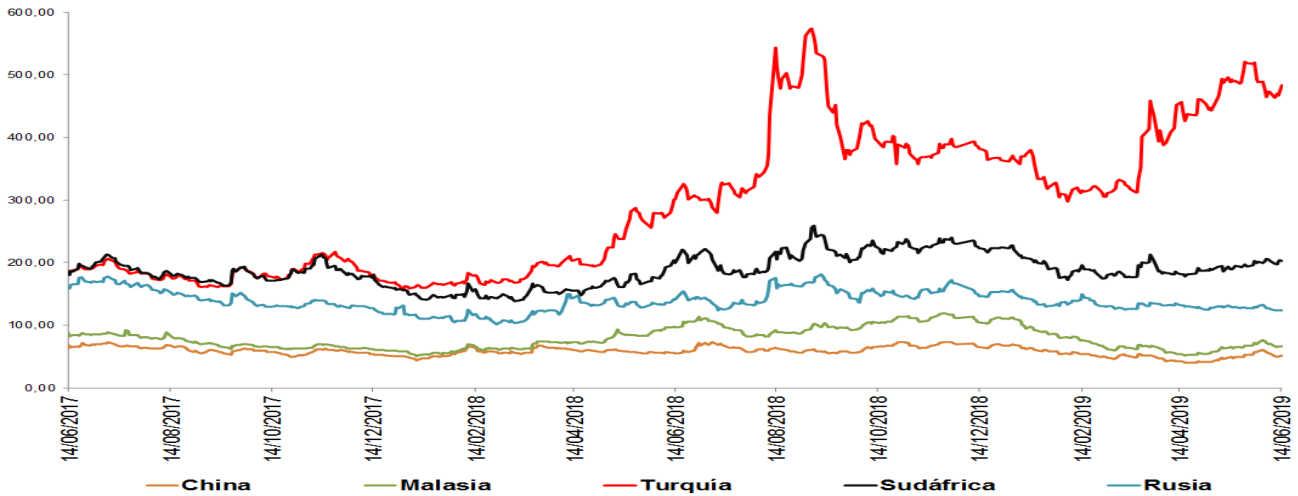

*El ticker del EMBI de Colombia en Bloomberg corresponde a ELI GCOL index

Un Credit Default Swap (CDS) es un instrumento financiero por medio del cual se negocia el riesgo crediticio de un bono. El tenedor paga una prima (puntos básicos sobre el valor nominal del bono) a la entidad que ofrece el CDS a cambio de que esta responda por valor nominal en caso que el emisor haga default. La valoración de un CDS se hace en puntos básicos sobre el valor nominal del bono y tiene una relación directa con el nivel de aversión al riesgo de los inversionistas. Es decir, entre mas alta sea la probabilidad de default mayor será el valor del CDS y viceversa.

i. Índices Accionarios

País	Índices accionarios	Nivel actual 14 de junio	Diferencia			
			Semanal 07 de junio	4 sem atrás 14 de mayo	31 de Diciembre de 2018	Un año atrás
EE UU	DOW JONES	26.090	0,41%	1,7%	11,8%	3,6%
EE UU	S&P500	2.887	0,47%	1,3%	15,2%	3,8%
EE UU	NASDAQ	7.797	0,70%	-0,3%	17,5%	0,5%
Zona Euro	Euro Stoxx 50	3.379	0,02%	-0,2%	12,6%	-4,2%
Alemania	DAX	12.096	0,42%	0,0%	14,6%	-7,7%
Argentina	MERVAL	40.488	13,53%	21,9%	33,7%	34,4%
México	MEXBOL	43.131	-0,37%	-0,5%	3,6%	-8,6%
Brasil (Sao Paulo)	IBOV	98.040	0,22%	7,0%	11,6%	37,3%
Chile	IPSA	5.059	2,18%	1,1%	-0,9%	-8,4%
Venezuela	IBVC	15.251	7,68%	-4,5%	850,1%	-69,1%
Perú	IGBVL	20.296	-0,01%	1,4%	4,9%	-3,5%
Colombia	COLCAP	1.526	1,10%	1,7%	15,1%	-1,6%
Japón	NKY	21.117	1,11%	-0,3%	5,5%	-7,1%
China	SHANGAI SE	2.882	1,92%	-1,9%	15,6%	-5,3%

Fuente: Bloomberg.

j. Comportamiento de tasas de cambio

i) Depreciación de las principales monedas frente al Dólar Americano

TASAS DE CAMBIO Frente al dólar	Tasa Indirecta 14 de junio	Tasa Directa 14 de junio	Depreciación de las diferentes monedas frente al Dólar					
			Semanal 07 de junio	4 semanas atrás	31 de Diciembre de 2018	Un año atrás	Dos años atrás	Tres años atrás
Euro	1,1208	0,89	1,12%	-0,1%	2,3%	3,2%	0,1%	0,0%
Libra	1,2589	0,79	1,18%	2,0%	1,3%	5,4%	1,3%	12,1%
AUD	0,6872	1,46	1,89%	0,8%	2,6%	8,8%	10,4%	7,1%
NZD	0,6492	1,54	2,66%	1,1%	3,5%	7,5%	11,8%	7,7%
CAD	0,7455	1,34	1,11%	-0,2%	-1,6%	2,4%	1,3%	4,2%
Yen	0,0092	108,57	0,35%	-0,9%	-1,0%	-1,9%	-0,9%	2,3%
NOK	0,1147	8,7	1,03%	-0,1%	0,9%	7,1%	3,5%	4,2%

Fuente: Bloomberg

ii) Depreciación de monedas de países emergentes frente al Dólar Americano (tasas de cierre)

TASA DE CAMBIO Países Emergentes	Tasa actual 14 de junio	Depreciación de las diferentes monedas frente al Dólar					
		Semanal 07 de junio	4 sem atrás 14 de mayo	31 de Diciembre de 2018	Un año atrás	Dos años atrás	Tres años atrás
Colombia	3.270,65	-0,12%	-0,7%	0,6%	14,4%	11,8%	8,9%
Argentina	43,99	-1,95%	-2,2%	16,8%	57,2%	177,1%	220,0%
Brasil	3,90	0,40%	-2,6%	0,4%	2,4%	19,0%	11,9%
Venezuela*	6.169,31	2,37%	17,52%	995,3%	31921,7%	NA	NA
Perú	3,35	0,58%	0,9%	-0,7%	2,0%	2,4%	0,2%
México	19,15	-2,37%	0,6%	-2,5%	-8,3%	6,9%	1,2%
Chile	699,94	1,14%	1,3%	1,1%	10,1%	6,1%	1,6%
Turquía	5,90	1,11%	-1,7%	11,5%	24,7%	69,0%	100,9%
India	69,80	0,48%	-0,8%	0,0%	3,2%	8,6%	3,8%
Sudáfrica	14,82	-0,87%	4,2%	3,3%	10,2%	17,4%	-3,1%
Malasia	4,17	0,16%	-0,2%	0,8%	4,5%	-2,2%	1,4%

* Venezuela: Con el cambio de denominación de Bolívar Fuerte a Bolívar Soberano, cambió la metodología para el cálculo de la Tasa de Cambio, por tal motivo no es posible realizar el cálculo de la depreciación dos y tres años atrás.

Fuente: Bloomberg, SET FX –Tasa promedio.

iii) Depreciación del Peso frente a otras monedas

TASAS DE CAMBIO Peso frente a otras monedas	Tasa actual 14 de junio	Depreciación del Peso frente a las diferentes monedas					
		Semanal 07 de junio	4 sem atrás 14 de mayo	31 de Diciembre de 2018	Un año atrás	Dos años atrás	Tres años atrás
COP/Euro	3665,74	-1,23%	-0,7%	-1,6%	10,8%	11,7%	8,9%
COP/Libra	4117,26	-1,28%	-2,7%	-0,7%	8,6%	10,4%	-2,9%
COP/Yen	30,13	-0,12%	0,2%	1,7%	16,5%	12,9%	6,4%
COP/Sol Peruano	977,17	-0,70%	-1,6%	1,3%	12,1%	9,2%	8,7%
COP/Peso Chileno	4,67	-1,24%	-2,0%	-0,5%	3,9%	5,4%	7,2%
COP/Real Brasileiro	839,40	-0,51%	1,9%	0,3%	11,7%	-6,0%	-2,7%
COP/Peso Mexicano	170,75	2,31%	-1,3%	3,2%	24,7%	4,6%	7,6%

Fuente: Bloomberg, cálculos DODM.

k. Precios internacionales de las materias primas

Materias primas Principales productos Balanza comercial	Materias Primas Producto	Nivel actual Dólares 14 de junio	Diferencia				
			Semanal 07 de junio	Frente a 31 de mayo	4 semanas atrás	31 de Diciembre de 2018	Un año atrás
Índice General	CRB INDEX	174,8	0,2%	-0,32%	-3,24%	2,95%	-12,16%
Exportaciones	Café	1,0	-4,9%	-8,22%	6,79%	-5,74%	-17,03%
Exportaciones	Azúcar	12,7	1,6%	2,84%	1,44%	0,48%	-0,55%
Exportaciones	Petróleo WTI	52,5	-2,7%	-1,85%	-15,33%	15,64%	-21,50%
Exportaciones	Carbón	50,0	-4,5%	-5,48%	-15,18%	-42,33%	-48,32%
Exportaciones	Oro	1341,7	0,1%	2,77%	3,49%	4,62%	3,03%
Exportaciones	Níquel	11895,0	2,7%	-1,20%	-0,29%	12,27%	-21,97%
Exportaciones	Aceite de Palma	577,5	0,0%	0,00%	0,00%	-17,50%	-43,82%
Importaciones	Trigo	5,4	7,8%	6,93%	21,90%	6,30%	9,98%
Importaciones	Maíz	4,4	10,1%	8,68%	28,45%	28,07%	30,36%
Importaciones	Cacao	2423,4	1,2%	3,50%	7,22%	2,45%	1,49%
Importaciones	Algodón	0,6	0,5%	-2,48%	0,53%	-9,49%	-31,56%
Importaciones	Soya	8,6	5,6%	3,35%	9,33%	2,40%	-4,48%
Otros	Plata	14,9	-1,0%	2,02%	0,44%	-4,07%	-13,45%
Otros	Cobre	5805,5	0,6%	0,43%	-3,27%	-2,67%	-19,33%
Otros	Aluminio	1737,5	0,3%	-1,33%	-3,58%	-7,06%	-23,71%
Otros	Ganado	113,4	-1,4%	-2,19%	-2,55%	-7,53%	2,95%
Otros	Petróleo Brent	62,01	-2,0%	0,03%	-13,60%	15,26%	-18,34%

Fuente: Bloomberg

Precio del petróleo: precio del futuro más cercano a vencer de un barril de petróleo crudo (en dólares).

Precio del carbón: precio de contado FOB de una tonelada de carbón en el New York mercantile exchange (en dólares).

Precio del café: precio de una libra de café colombiano cotizado en la bolsa de New York (en dólares).

Precio del algodón: corresponde a un descuento sobre el contrato de futuros más activamente transado en New York.

Precio del oro: precio de contado de una onza de oro (en dólares).

Precio del trigo: precio de contado de un saco de trigo rojo suave de invierno en Chicago (en dólares).

Precio del sorgo: precio de contado de un saco de sorgo (100 libras americanas) publicado por el Departamento de Agricultura de estados Unidos (en dólares).

Precio de la plata: precio de contado de una onza de plata (en dólares).

Precio del cobre: precio de contado de una tonelada métrica de cobre según London Metal Exchange (en dólares).

Precio del aluminio: precio de contado de una tonelada métrica de aluminio según London Metal Exchange (en dólares).

Precio del níquel: precio de contado de una tonelada métrica de níquel según London Metal Exchange (en dólares).

Aceite de palma: promedio ponderado del precio diario de una tonelada métrica de aceite de palma, para este promedio, si el mes corriente es enero, el precio en este mes será el precio de contado y el precio de los meses siguientes (febrero, marzo y abril) será el precio de los respectivos contratos. Estos son los precios del mercado de Malasia según el Malaysian Palm Oil Borrad (en dólares).

Precio del maíz: precio de contado de un saco de maíz amarillo en Chicago (en dólares).

Precio del azúcar: precio global de contado de una libra de azúcar (Fuente: International Sugar Organization-en centavos de dólar)

Precio del cacao: precio diario calculado como el promedio de los tres futuros de cocoa más cercanos transado en Londres y New York.

Precio del ganado: precio de contado del ganado vivo en el mercado de Estados Unidos (en dólares).

Precio de la Soya: precio de contado de un Bushel de soya amarilla en Chicago (en dólares)

Precio del arroz: precio de contado de un saco de arroz tailandés en Chicago (en dólares)

i) *Gráficos precios Internacionales de materias primas*

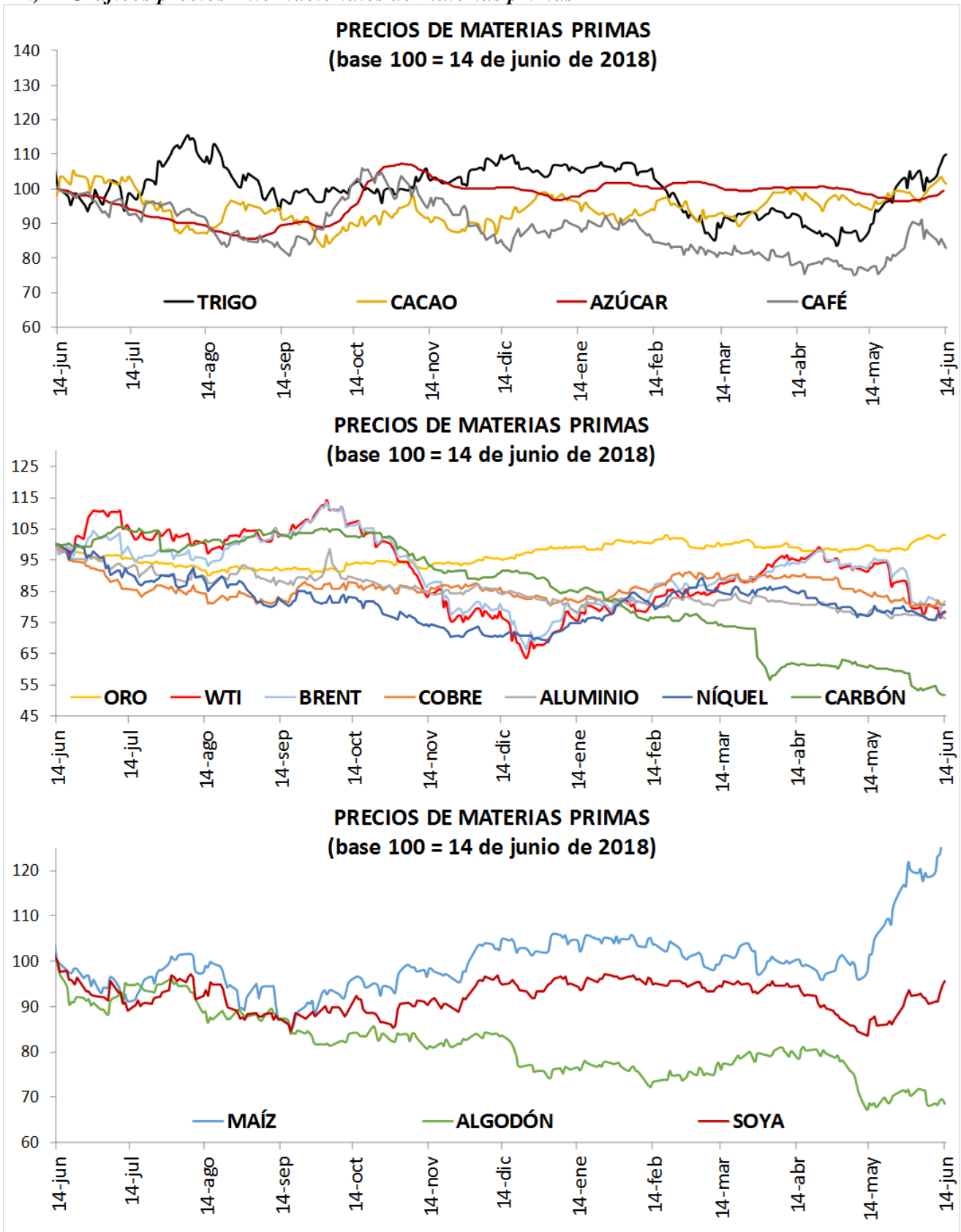

I. Resumen de los mercados de países desarrollados

Mercado De Renta Fija: Bonos Del Tesoro Americano

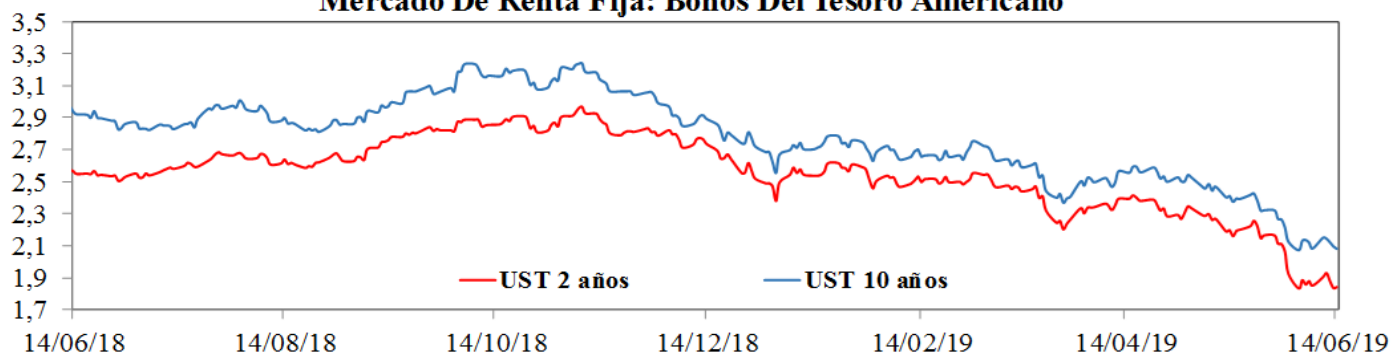

Mercado De Renta Variable: MXWO Index

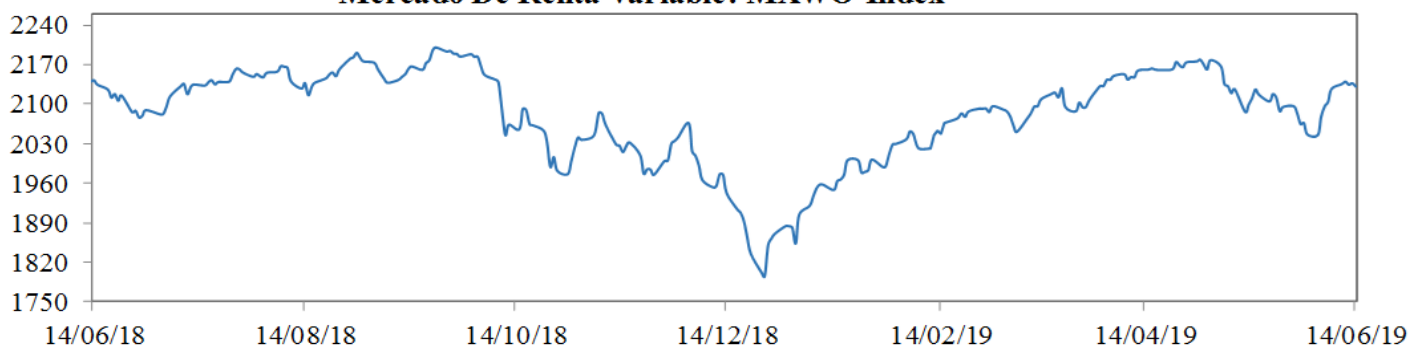

Cotización Del Dólar Frente A Sus Principales Socios Comerciales: DXY Index

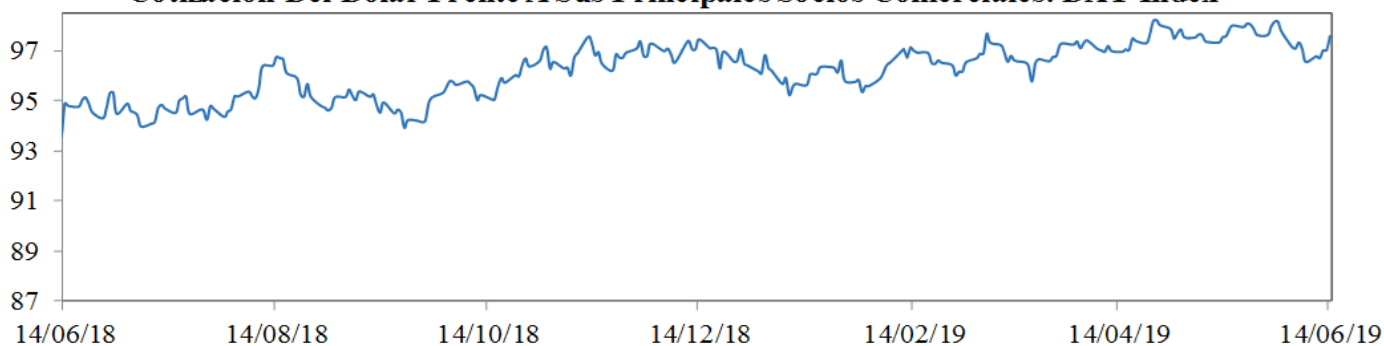

Cotización Principales Materias Primas

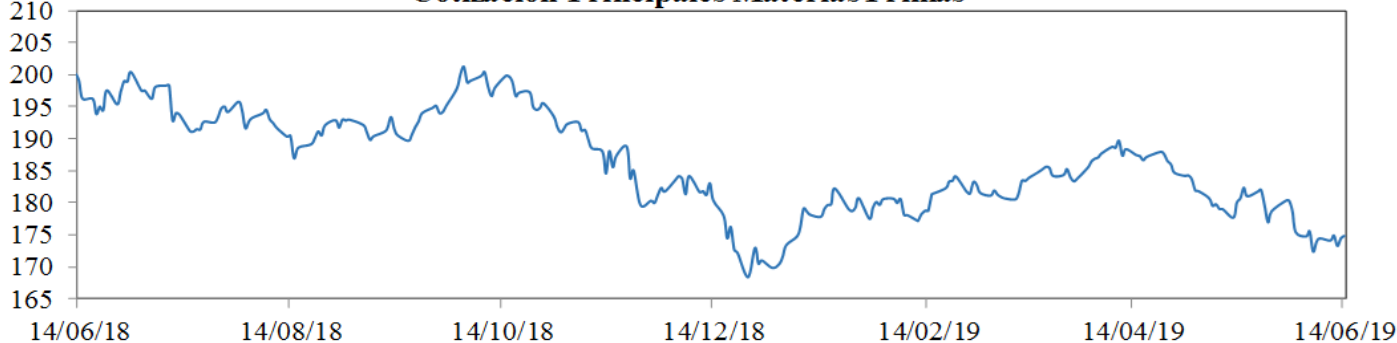

MXWO index: Índice de capitalización que mide el rendimiento de las acciones de compañías de países desarrollados. Este índice se deriva del MSCI de Morgan Stanley, el cual se conoce como el MSCI WORLD. La base del índice MXWO es el 31 de diciembre de 1969.

DXY index: Es un promedio ponderado del valor del dólar contra las monedas de un grupo de países que son los principales socios comerciales de Estados Unidos, entre los cuales se encuentran las siguientes monedas: El euro, el yen japonés, la libra esterlina, el dólar canadiense, la corona sueca y el franco suizo.

CRB index: Es un promedio aritmético de precios de futuros de una canasta de materias primas, entre los cuales se encuentra oro, plata, textiles, ganado vivo, café, azúcar, entre otros. La base del índice CRB es el 4 de noviembre de 1956 con un valor de 107.92.

Fuente: Bloomberg

m. Resumen de los mercados de países emergentes

Mercado De Renta Fija: EMBI Plus

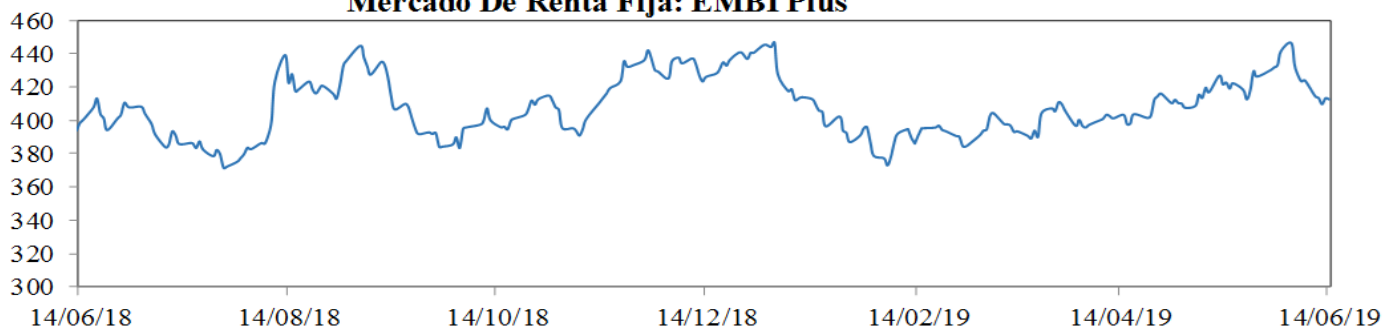

Mercado De Renta Variable: MXLA Index

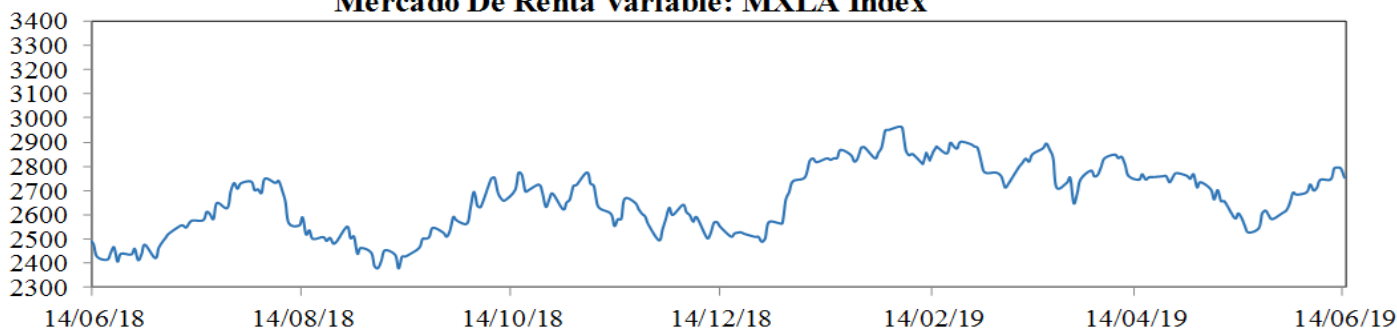

Cotización Del Dólar Frente a Monedas Latinoamericanas: 1/LACI Index

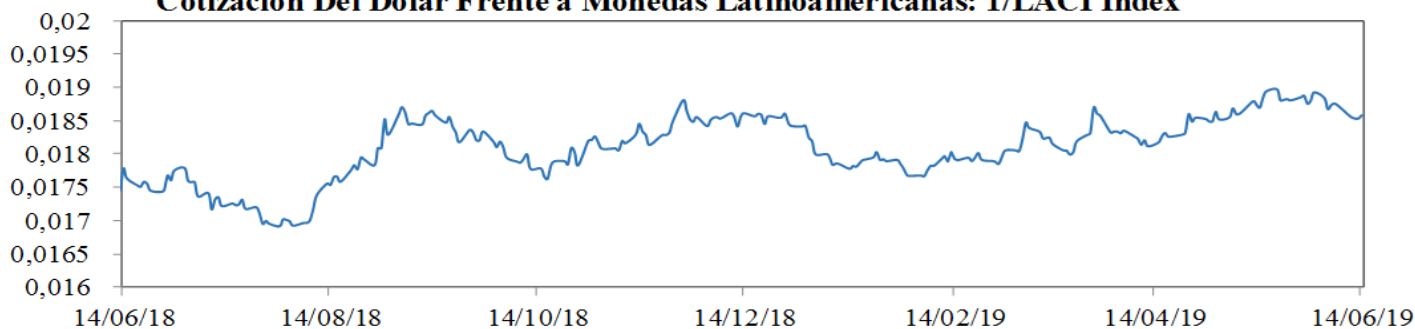

Precio Del Petróleo: WTI Index (Usd/Barril)

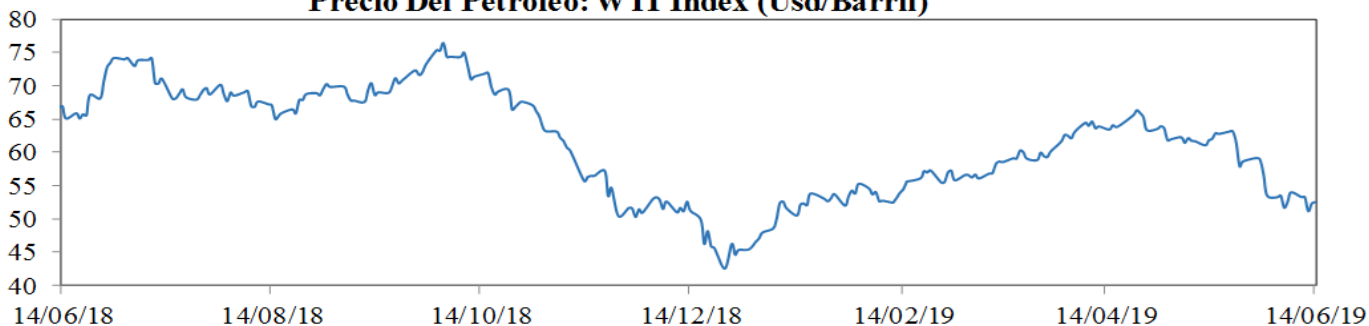

EMBI plus: Emerging Markets Bond Index, es un índice creado por JP Morgan que mide los retornos totales de los instrumentos de deuda externa de los países emergentes, incluyendo bonos Bradys en dólares y otras monedas, préstamos, Eurobonos e instrumentos de deuda local denominados en dólares. Este indicador está concentrado en instrumentos de las tres principales economías de Latinoamérica (Brasil, México y Argentina) con una ponderación de 68%, dejando el resto para los otros países Latinoamericanos. Para el desarrollo de este informe, se considera el *spread* de dicho portafolio EMBI, sobre la curva cero cupón de los *trasuryes*. La base del EMBI PLUS es el 27 de agosto de 2002 con un valor de 878.

MXLA index: Índice de capitalización que mide el rendimiento de las acciones de compañías de países de América Latina. Este índice se deriva del MSCI de Morgan Stanley, el cual se conoce como el MSCI EM Latin América. La base del índice MXLA es el 31 de diciembre de 1987.

LACI index: índice creado por JP Morgan que mide el comportamiento de las monedas de países de América Latina. El índice corresponde a un promedio ponderado por liquidez y operación de la tasa spot de las 6 monedas de los países más importantes de esta región (ARS, BRL, CLP, COP, MXN, PEN). El índice LACI empieza desde el 18 de noviembre de 1992 con un valor de 1706.52.

Fuente: Bloomberg

11. Mercado cambiario y de derivados¹

a. Tasas y montos del mercado cambiario

2019	14-may	24-may	31-may	7-jun	14-jun	Variación semanal	Variación 4 semanas
Tasa promedio	3.285,56	3.358,79	3.376,08	3.274,51	3.270,65	-3,86	-14,91
						-0,12%	-0,45%
Depreciación año completo	16,27%	17,34%	16,84%	15,46%	14,37%		
Depreciación año corrido	1,10%	3,36%	3,89%	0,76%	0,64%		

Fuente: Tasa de Cambio promedio SET-FX

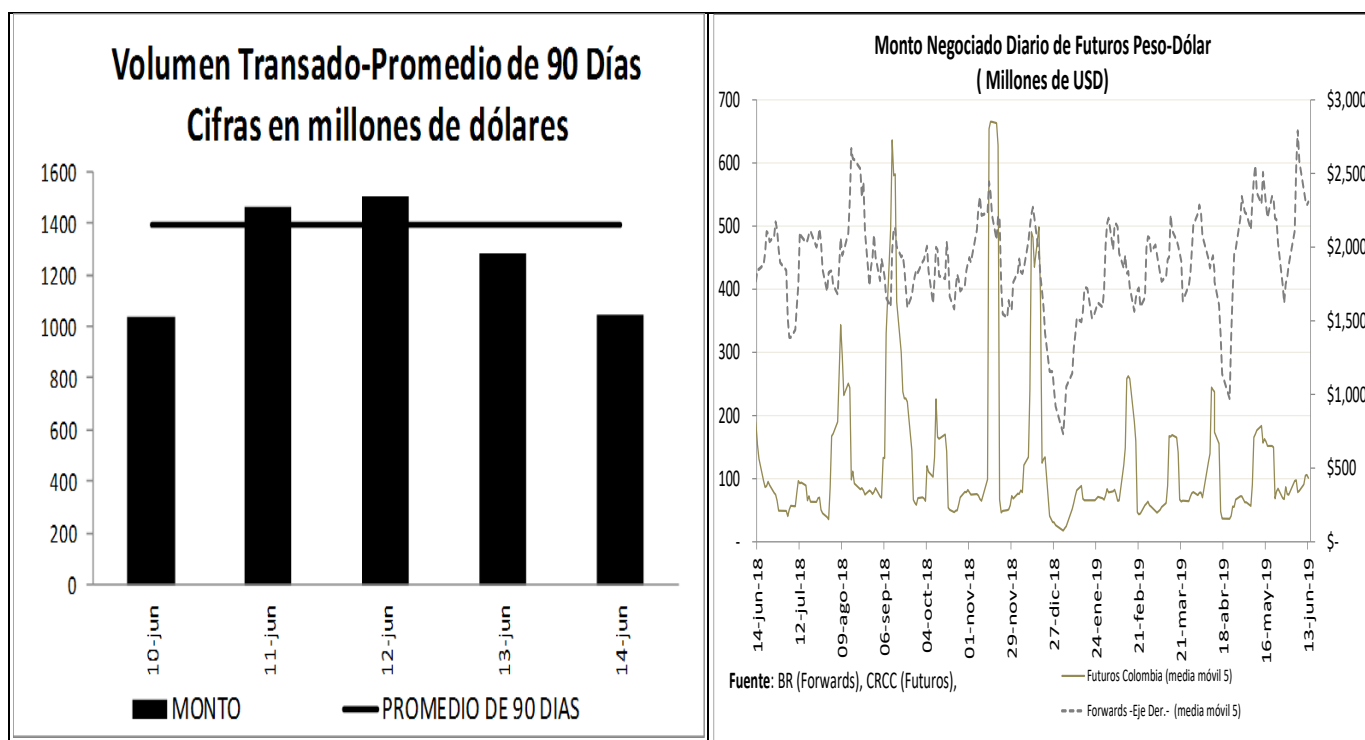

¹ Los Anexos 4 y 5 detallan información sobre el mercado cambiario y forward.

c. Pips, devaluaciones implícitas y tasas domésticas implícitas

Diferencial de Tasas JUN10 - JUN13						
	Monto promedio 3 meses*	Monto*	Dev. Implícita Ponderada		Devaluación Teórica	
			Semana Actual	Semana anterior	Semana Actual	Semana anterior
1 semana	1,872	1,835.61	2.69%	2.19%	1.81%	1.82%
1 mes	3,384	3,396.80	2.53%	2.34%	1.64%	1.63%
2 meses	491	472.23	2.45%	2.23%	1.62%	1.60%
3 meses	319	323.40	2.36%	2.22%	1.60%	1.59%
6 meses	293	237.94	2.21%	2.13%	1.67%	1.68%
1 año	271	269.56	2.16%	2.13%	1.67%	1.79%

Fuente: Operaciones reportadas por los IMC al Banco de la República

*Cifras en US\$ millones

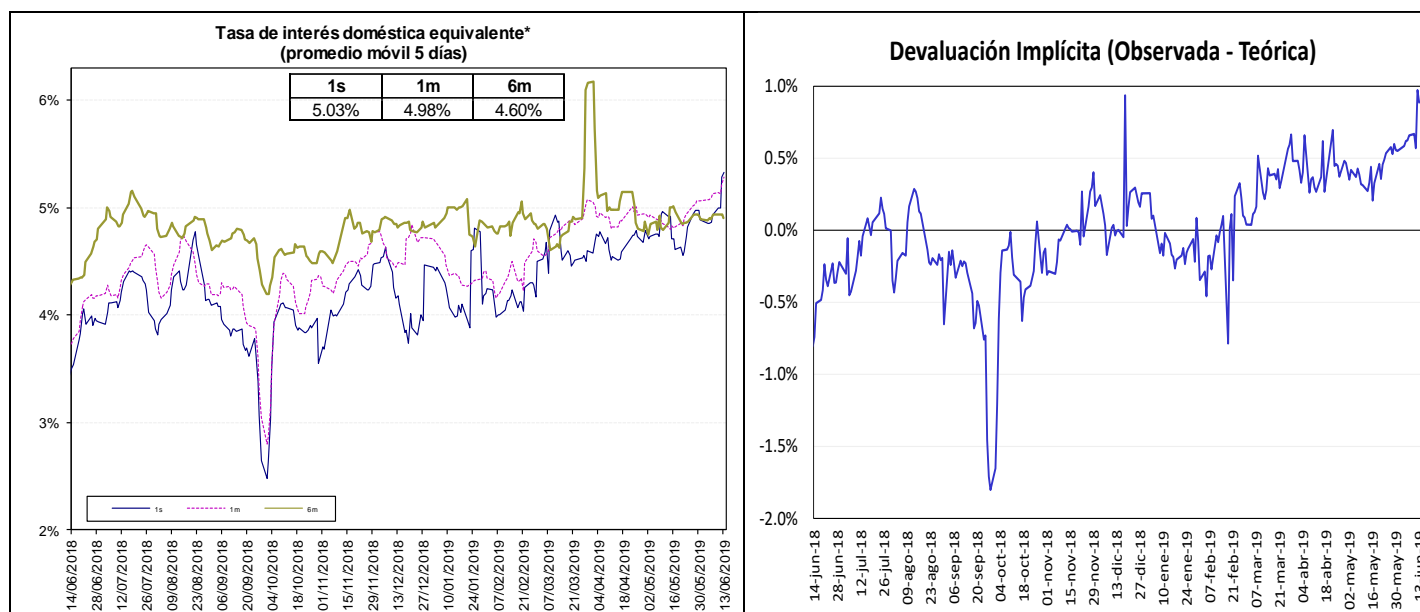

Fuente: Bloomberg y Banco de la República, cálculos DODM.

La tasa de interés doméstica equivalente es obtenida de la relación de equilibrio que debe existir entre la misma, la tasa de interés externa y la devaluación implícita en los contratos a futuro de peso dólar para que no existan oportunidades de arbitraje. La fórmula para el cálculo es $(1+i) = (F/S) (1+i^*)$, en donde i es la tasa de interés doméstica, F es el promedio ponderado de los precios en los contratos a futuro para el plazo (forwards), S es el precio del dólar en el mercado de contado, e i^* es la tasa de interés externa al plazo especificado (LIBOR).

e. *Inversiones de los Fondos de Pensiones Obligatorias en renta variable*

**Evolución del Portafolio Fondos de Pensiones obligatorias
(% del fondo)**

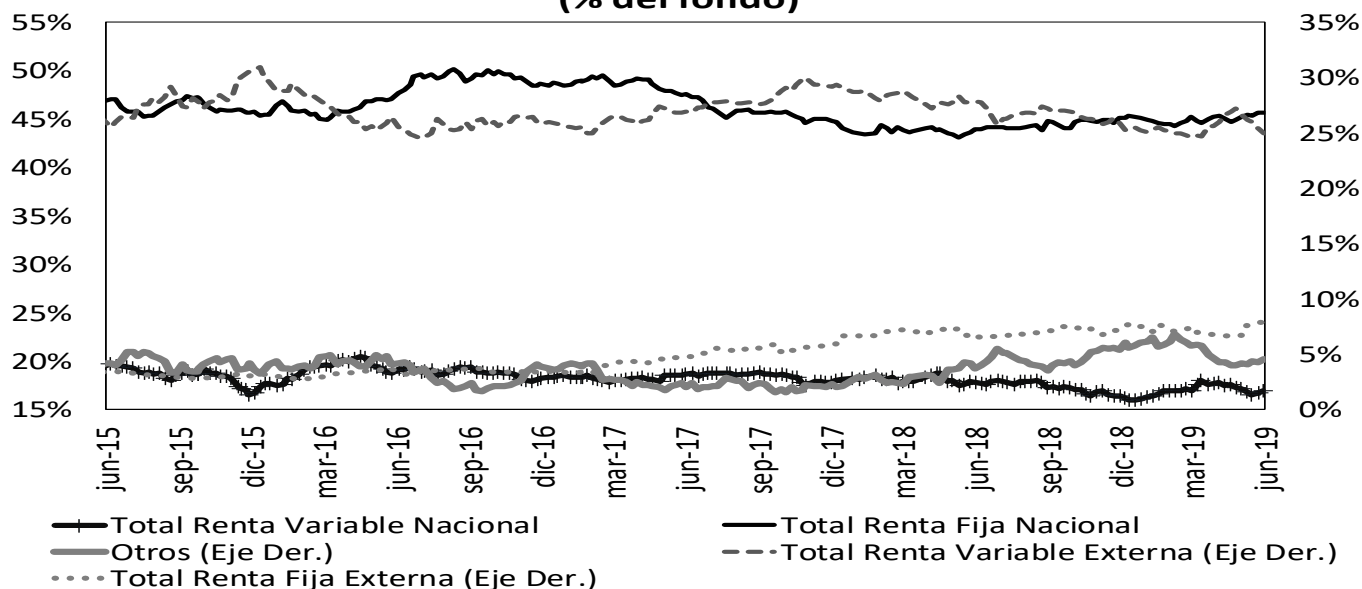

Fuente: Superintendencia Financiera de Colombia. Datos al 7 de junio de 2019.

	Evolución de las inversiones de los Fondos de Pensiones Obligatorias en Renta Variable Local (\$Billones) *					
	31-may			7-jun		
	Renta Variable Local	Total portafolio	% del portafolio	Renta Variable Local	Total portafolio	% del portafolio
Conservador	1,59	23,55	6,76%	1,60	23,71	6,74%
Mayor Riesgo	1,82	6,27	28,98%	1,84	6,42	28,68%
Moderado	37,40	200,65	18,64%	37,96	200,31	18,95%
Retiro Programado	1,80	23,91	7,53%	1,82	24,08	7,55%
Total	42,61	254,39	16,75%	43,22	254,52	16,98%

Fuente: Formato 351- Superintendencia Financiera

*Datos Preliminares sujetos a retransmisión

De acuerdo con el Decreto 2955 de 2010, el límite máximo de inversión en acciones en el fondo conservador y de retiro programado es 20% del valor del fondo, en el fondo moderado hasta 45% del valor del fondo y en el fondo de mayor riesgo hasta 70% del valor del fondo.

12. Mercado de deuda pública²

a. Mercado primario

Tipo	Plazo Remanente (años)	Fecha de vencimiento	Última Subasta		Subasta Anterior		Diferencia puntos básicos
			Tasa Corte	Fecha	Tasa Corte	Fecha	
TES-CP	0,2	10-sep-19	4,87%	4-dic-18	4,92%	27-nov-18	-5
TES-CP	0,5	10-dic-19	4,74%	5-mar-19	4,75%	26-feb-19	-1
TES-CP	0,7	11-mar-20	4,59%	4-jun-19	4,62%	28-may-19	-3
TES-CP	1,0	10-jun-20	4,40%	11-jun-19			
TES-PESOS	0,2	11-sep-19	5,55%	25-mar-15	5,68%	11-mar-15	-13
TES-PESOS	1,1	24-jul-20	8,00%	27-ene-16	7,89%	13-ene-16	11
TES-PESOS	2,9	4-may-22	5,85%	11-oct-17	6,01%	9-oct-17	-16
TES-PESOS	5,1	24-jul-24	6,79%	25-mar-15	6,96%	11-mar-15	-17
TES-PESOS	6,4	26-nov-25	5,74%	12-jun-19	6,10%	29-may-19	-36
TES-PESOS	7,2	26-ago-26	6,39%	11-oct-17	6,58%	9-oct-17	-19
TES-PESOS	8,9	28-abr-28	6,12%	12-jun-19	6,48%	29-may-19	-36
TES-PESOS	11,3	18-sep-30	7,25%	26-sep-16	7,24%	14-sep-16	1
TES-PESOS	13,0	30-jun-32	7,47%	24-oct-18	7,30%	10-oct-18	17
TES-PESOS	15,3	18-oct-34	6,69%	12-jun-19	7,10%	29-may-19	-41
TES-UVR	1,7	10-mar-21	2,48%	4-oct-17	2,49%	20-sep-17	-1
TES-UVR	3,7	23-feb-23	2,19%	5-jun-19	2,28%	22-may-19	-9
TES-UVR	5,9	7-may-25	3,07%	15-feb-17	3,03%	2-ago-17	4
TES-UVR	7,8	17-mar-27	2,91%	5-jun-19	2,98%	22-may-19	-7
TES-UVR	13,8	25-mar-33	4,73%	18-feb-16	4,63%	3-feb-16	10
TES-UVR	15,8	4-abr-35	3,62%	20-feb-19	3,63%	6-feb-19	-1
TES-UVR	17,7	25-feb-37	3,61%	5-jun-19	3,70%	22-may-19	-8
TES-UVR	30,0	16-jun-49	3,86%	28-jun-18	3,87%	30-may-18	-1

b. Curva de rendimientos de TES

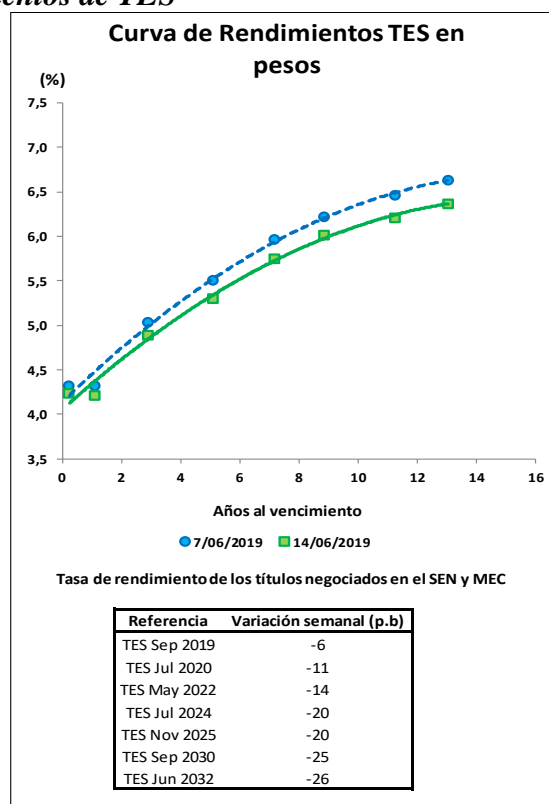

² El Anexo 6 detalla información sobre el mercado de deuda pública.

c. **Compras Netas de TES en pesos**

Negociación* TES en Pesos (Compras - Ventas)		Corrido del 2019	Desde Anuncio JP Morgan	Movimiento Neto del 7 al 13 de junio de 2019	Tramo Corto (0-3 años)	Tramo Medio (3-5 años)	Tramo Largo (>5 años)	Movimiento del 7 al 14 de junio de 2019	Corrido de junio de 2019
Bancos Comerciales		6'799	809	(508)	(1'053)	-	451	(602)	(179)
Compañía de Financiamiento Comercial		6	(13)	(2)	(2)	-	-	(2)	(2)
Cooperativas		-	-	-	-	-	-	-	-
Corporaciones Financieras		(1'283)	(1'369)	(58)	(198)	-	(19)	(218)	(138)
TOTAL ESTABLECIMIENTOS DE CRÉDITO		5'522	(574)	(568)	(1'253)	-	431	(821)	(319)
Fondos de Pensiones y Cesantías		(16)	(89)	(7)	(7)	-	-	(7)	(72)
Propia		6'988	4'843	(477)	(485)	-	(19)	(503)	(914)
Terceros		4'955	3'323	(66)	(52)	-	(64)	(116)	(442)
<i>Pasivos Pensionales</i>		-	(70)	-	-	-	-	-	-
Fondos de Pensiones - Prima Media		-	-	-	-	-	-	-	-
Total Fondos de Pensiones y Cesantías		6'973	4'685	(483)	(492)	-	(19)	(510)	(985)
Sociedades Comisionistas de Bolsa		(83)	696	(75)	30	-	66	96	344
Propia		179	(1'419)	(32)	(56)	-	(9)	(65)	(64)
Terceros		0	1	-	-	-	-	-	-
<i>Extranjeros</i>		-	(172)	-	-	-	-	-	-
<i>FIC</i>		96	(723)	(107)	(26)	-	57	31	280
Total Sociedades Comisionistas de Bolsa		(60)	(1'474)	6	(1)	-	20	19	7
Sociedades Fiduciarias		4'759	66'908	(346)	(660)	-	278	(381)	415
Propia		850	64'264	(166)	(247)	-	81	(166)	894
Terceros		975	1'593	(68)	(62)	-	52	(10)	114
<i>Extranjeros***</i>		2'315	8'244	102	(85)	-	179	95	(125)
<i>FIC</i>		4'699	65'434	(340)	(661)	-	298	(363)	422
<i>Pasivos Pensionales</i>		363	785	(12)	(9)	-	(6)	(15)	(47)
Terceros		1	(8)	-	-	-	-	-	-
<i>Pasivos Pensionales</i>		364	777	(12)	(9)	-	(6)	(15)	(47)
Total Compañías de Seguros y Capitalización		-	(3)	-	-	-	-	-	-
Sociedades Administradoras de Inversión		-	(23)	-	-	-	-	-	-
Propia		-	(23)	-	-	-	-	-	-
Terceros		-	(23)	-	-	-	-	-	-
<i>Extranjeros***</i>		-	(26)	-	-	-	-	-	-
<i>FIC</i>		12'132	70'147	(942)	(1'187)	-	330	(857)	(330)
TOTAL ENTIDADES FINANCIERAS NO BANCARIAS		(295)	261	(309)	(283)	-	(29)	(312)	(665)
Total Entidades Financieras Especiales**		439	13'810	(287)	(90)	-	(26)	(116)	163
Total Entidades Públicas****		48	(11'251)	(81)	(87)	-	6	(81)	(91)
Otros*****		39	(0)	-	-	-	-	-	(13)
<i>Extranjeros</i>		17'845	72'394	(2'187)	(2'899)	-	713	(2'187)	(1'243)
TOTAL MOVIMIENTO NETO		17'845	72'394	(2'187)	(2'899)	-	713	(2'187)	(1'243)

Cifras en Miles de Millones de Pesos. Fuente: Banco de la República. Información Actualizada al 14 de junio de 2019

*Corresponde a los flujos nominales por operaciones compra-venta contra pago (420 y 422) y transferencias (423). Además, se incluyen las emisiones y vencimientos.

**Las entidades financieras especiales son Fogafin, Bancoldex, ICETEX, Fogacoop, las Cajas Promotoras de Vivienda de la Nación, el FEN, entre otras.

*** Los recursos de extranjeros son mayoritariamente administrados por BNP Paribas, Cititrust, Corpbanca Trust y Fiduciaria Bogotá.

**** Dentro de las Entidades Públicas se registran los movimientos del Banco de la República.

***** Dentro de Otros se registran los movimientos de la Bolsa de Valores de Colombia, DECEVAL, la Cámara de Riesgo Central de Contraparte y Personas Jurídicas.

Negociación* TES UVR (Compras - Ventas)		Corrido del 2019	Desde Anuncio JP Morgan	Movimiento Neto del 7 al 13 de junio de 2019	Tramo Corto (0-3 años)	Tramo Medio (3-5 años)	Tramo Largo (>5 años)	Movimiento del 7 al 14 de junio de 2019	Corrido de junio de 2019
Bancos Comerciales		(1'552)	5'088	(5)	73	(63)	(0)	11	270
Compañía de Financiamiento Comercial		-	(1)	-	-	-	-	-	-
Cooperativas		-	-	-	-	-	-	-	-
Corporaciones Financieras		487	(867)	(45)	0	(74)	32	(42)	23
TOTAL ESTABLECIMIENTOS DE CRÉDITO		(1'065)	4'221	(50)	73	(137)	32	(31)	293
Fondos de Pensiones y Cesantías		6	1	-	-	-	-	-	-
Propia		2'743	28'160	265	(89)	239	257	407	260
Terceros		1'960	20'711	180	(119)	213	220	314	232
<i>Pasivos Pensionales</i>		-	(21)	-	-	-	-	-	-
Fondos de Pensiones - Prima Media		-	-	-	-	-	-	-	-
Total Fondos de Pensiones y Cesantías		2'749	28'140	265	(89)	239	257	407	260
Sociedades Comisionistas de Bolsa		17	109	(66)	53	58	(43)	68	101
Propia		(185)	(190)	(7)	(2)	(4)	(5)	(11)	4
Terceros		-	(38)	-	-	-	-	-	-
<i>Extranjeros</i>		-	(63)	-	-	-	-	-	-
<i>FIC</i>		(167)	(81)	(73)	51	54	(49)	57	105
Total Sociedades Comisionistas de Bolsa		(25)	(140)	(39)	(31)	(15)	(1)	(47)	(55)
Sociedades Fiduciarias		1'724	9'849	(121)	(18)	(75)	(24)	(117)	(50)
Propia		1'311	17'021	0	-	-	0	0	26
Terceros		53	672	(51)	(11)	(43)	1	(53)	(72)
<i>Extranjeros***</i>		230	2'974	(15)	(19)	15	(11)	(15)	45
<i>FIC</i>		1'698	9'709	(160)	(48)	(90)	(26)	(164)	(105)
<i>Pasivos Pensionales</i>		(128)	1'312	(64)	(5)	(7)	(59)	(71)	(121)
Terceros		-	1	-	-	-	-	-	-
<i>Pasivos Pensionales</i>		(128)	1'313	(64)	(5)	(7)	(59)	(71)	(121)
Total Compañías de Seguros y Capitalización		-	(0)	-	-	-	-	-	-
Sociedades Administradoras de Inversión		-	(14)	-	-	-	-	-	-
Propia		-	(14)	-	-	-	-	-	-
Terceros		-	(14)	-	-	-	-	-	-
<i>Extranjeros***</i>		-	(14)	-	-	-	-	-	-
<i>FIC</i>		4'152	39'066	(32)	(92)	197	124	228	139
TOTAL ENTIDADES FINANCIERAS NO BANCARIAS		(314)	(84)	13	8	-	-	8	23
Total Entidades Financieras Especiales**		(2'648)	1'333	68	11	27	31	68	164
Total Entidades Públicas****		(144)	769	-	-	-	-	-	(4)
Otros*****		-	(0)	-	-	-	-	-	-
<i>Extranjeros</i>		18	45'305	(0)	-	87	187	273	615
TOTAL MOVIMIENTO NETO		18	45'305	(0)	-	87	187	273	615

Cifras en Miles de Millones de Pesos. Fuente: Banco de la República. Información Actualizada al 14 de junio de 2019

*Corresponde a los flujos nominales por operaciones compra-venta contra pago (420 y 422) y transferencias (423). Además, se incluyen las emisiones y vencimientos.

**Las entidades financieras especiales son Fogafin, Bancoldex, ICETEX, Fogacoop, las Cajas Promotoras de Vivienda de la Nación, el FEN, entre otras.

*** Los recursos de extranjeros son mayoritariamente administrados por BNP Paribas, Cititrust, Corpbanca Trust y Fiduciaria Bogotá.

**** Dentro de las Entidades Públicas se registran los movimientos del Banco de la República.

***** Dentro de Otros se registran los movimientos de la Bolsa de Valores de Colombia, DECEVAL, la Cámara de Riesgo Central de Contraparte y Personas Jurídicas.

13. Participación de Extranjeros en TES

Compras Netas de TES por parte de Inversionistas Extranjeros

Denominación	Corrido de 2019	Desde Anuncio JP Morgan	Entre el 07 y el 13 de junio	Entre el 07 y el 14 de junio	Corrido de junio	Saldo Compras Netas al 14 de junio del 2019	% Saldo Disponible TES Pesos o UVR	% Saldo Total TES
Spot Pesos	\$ 889	\$ 64'265	\$ (166)	\$ (166)	\$ 881	\$ 76'679	36.3%	24.4%
UVR	\$ 1'311	\$ 1'664	\$ 0	\$ 0	\$ 26	\$ 2'957	2.9%	0.9%
Forward* Pesos	\$ 2'227	\$ 689	\$ 654	\$ 654	\$ 1'163	\$ 5'652	2.7%	1.8%

Cifras en miles de millones de pesos. * Información disponible hasta el 13 de junio de 2019

Saldo de TES Pesos del Offshore en los Mercados Spot y Forward Como Porcentaje del Saldo Disponible

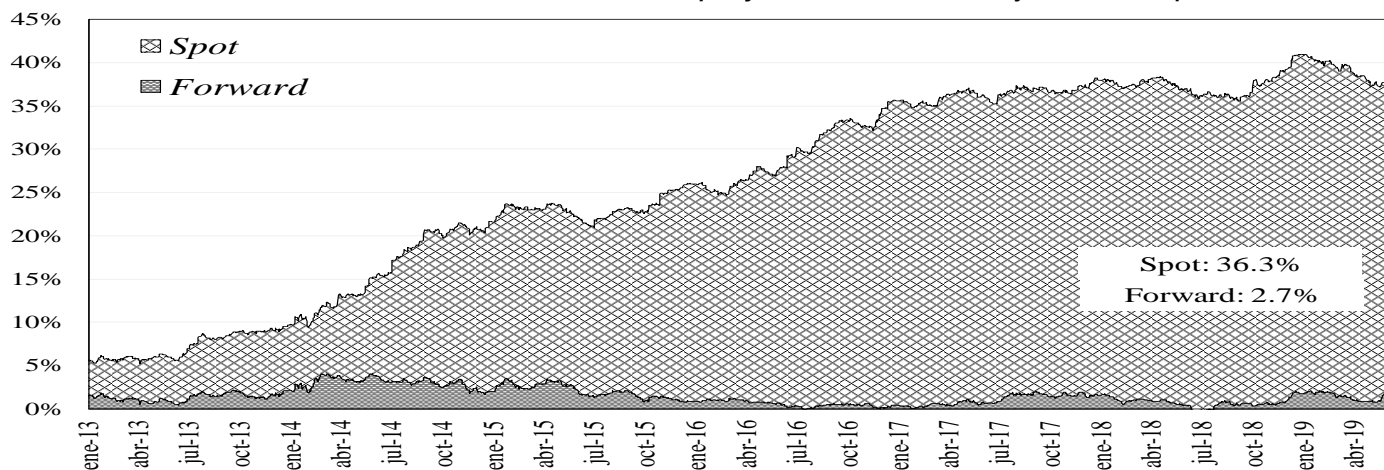

Saldo del Offshore en TES Pesos y TES UVR Como Porcentaje del Saldo Total

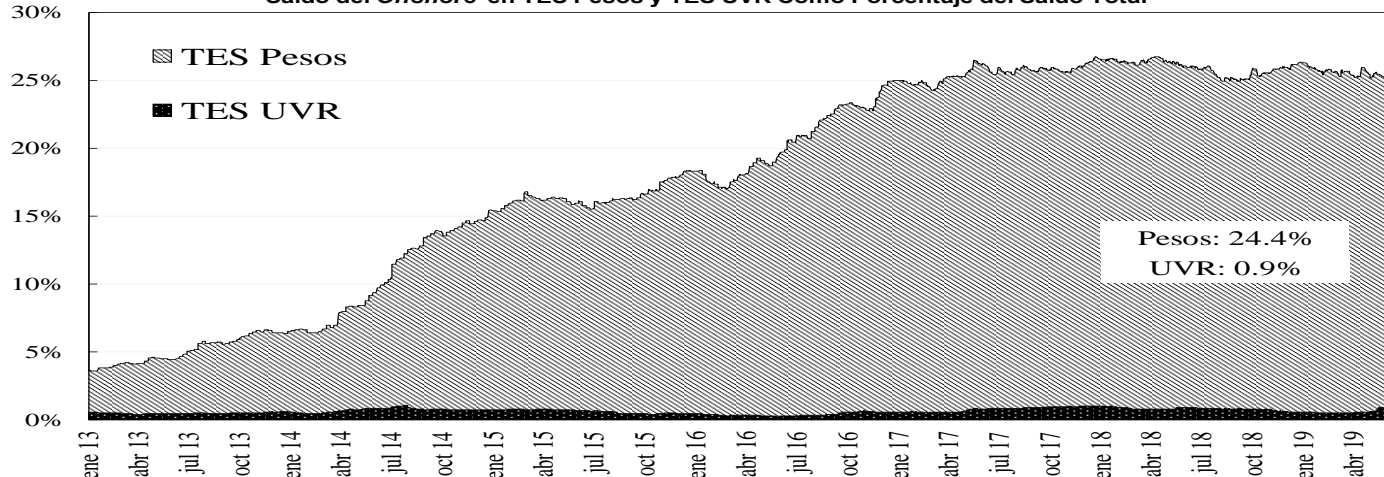

14. Mercado de renta variable³

	junio 14	Variación			
		1 semana	1 mes	Año Corrido	Año Completo
COLCAP	1.526,36	1,10%	1,14%	15,12%	-1,58%
Monto Promedio Diario Semanal	115,39 *	13,9%	0,9%	240,8%	-25,9%

* Miles de millones de pesos

³ El anexo 7 detalla información del mercado de renta variable.

COLCAP Y VOLUMEN DIARIO TRANSADO EN LAS ACCIONES QUE LO COMPONEN

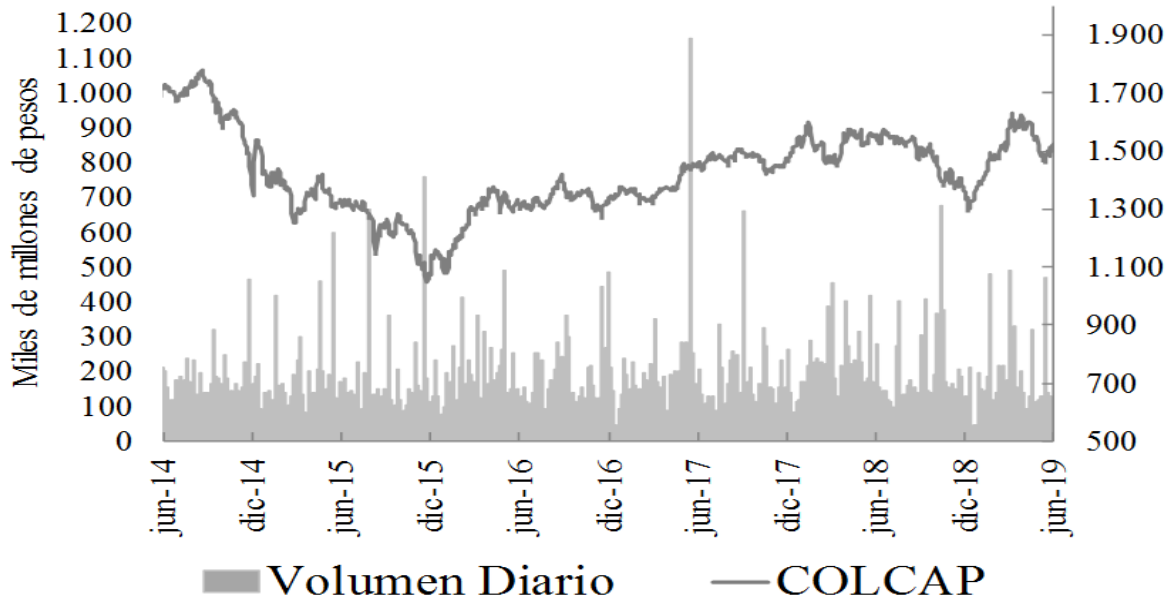

15. Resumen del mercado colombiano.

Tasa Cero Cupón De TES En Pesos

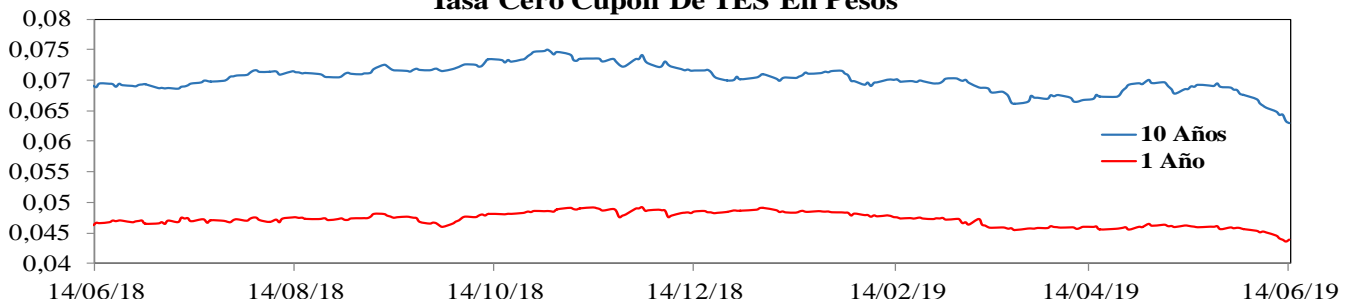

COLCAP

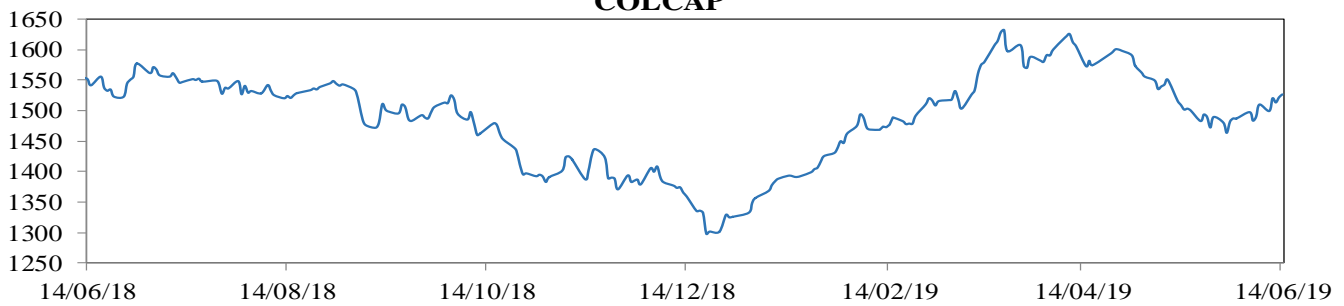

COP/USD

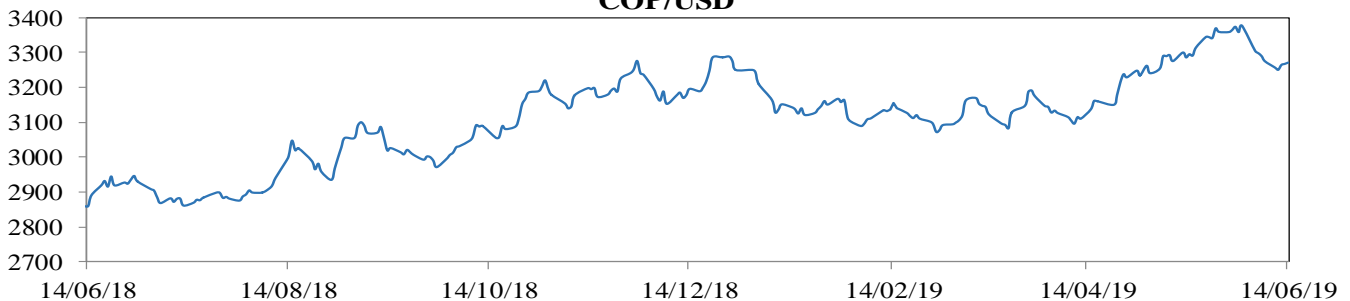

16. Calendario económico

a. Semana anterior

LUNES	MARTES	MIÉRCOLES	JUEVES	VIERNES
10 Jun	11 Jun	12 Jun	13 Jun	14 Jun
<p>Japón GDP SA QoQ 1Q F Esp: 0.6% Ant: 0.5% Obs: 0.6%</p> <p>China Trade Balance May Esp: \$22.30b Ant: \$13.84b Obs: \$41.65b</p> <p>Reino Unido Industrial Production YoY Apr Esp: 0.9% Ant: 1.3% Obs: -1.0%</p> <p>Reino Unido Manufacturing Production YoY Apr Esp: 2.0% Ant: 2.6% Obs: -0.8%</p> <p>Reino Unido Trade Balance Apr Esp: -£4700m Ant: -£5408m Obs: -£2740m</p> <p>Canadá Housing Starts May Esp: 207.5k Ant: 235.5k Obs: 202.3k</p>	<p>Japón Machine Tool Orders YoY May P Esp: -- Ant: -33.4% Obs: -27.3%</p> <p>Francia Bank of France Ind. Sentiment May Esp: 100 Ant: 99 Obs: 99</p> <p>Reino Unido ILO Unemployment Rate 3Mths Apr Esp: 3.8% Ant: 3.8% Obs: 3.8%</p> <p>México Industrial Production NSA YoY Apr Esp: -2.2% Ant: -0.1% Obs: -2.9%</p> <p>Japón Core Machine Orders YoY Apr Esp: -5.3% Ant: -0.7% Obs: 2.5%</p> <p>China CPI YoY May Esp: 2.7% Ant: 2.5% Obs: 2.7%</p>	<p>Francia Total Payrolls 1Q Esp: 0.2% Ant: 0.2% Obs: 0.4%</p> <p>China New Yuan Loans CNY May Esp: 1300.0b Ant: 1020.0b Obs: 1180.0b</p> <p>Estados Unidos MBA Mortgage Applications 39234 Esp: -- Ant: 1.5% Obs: 26.8%</p> <p>Brasil Retail Sales YoY Apr Esp: 2.3% Ant: -4.5% Obs: 1.7%</p> <p>Estados Unidos CPI YoY May Esp: 1.9% Ant: 2.0% Obs: 1.8%</p> <p>Estados Unidos CPI Ex Food and Energy YoY May Esp: 2.1% Ant: 2.1% Obs: 2.0%</p>	<p>Alemania CPI YoY May F Esp: 1.4% Ant: 1.4% Obs: 1.4%</p> <p>Italia Unemployment Rate Quarterly 1Q Esp: 10.4% Ant: 10.6% Obs: 10.4%</p> <p>Estados Unidos Initial Jobless Claims 39600 Esp: 215k Ant: 218k Obs: 222k</p> <p>Estados Unidos Continuing Claims 37043 Esp: 1660k Ant: 1682k Obs: 1695k</p> <p>Perú Reference Rate 41426 Esp: 2.75% Ant: 2.75% Obs: 2.75%</p> <p>Japón Industrial Production YoY Apr F Esp: -- Ant: -1.1% Obs: -1.1%</p>	<p>Francia CPI YoY May F Esp: 1.0% Ant: 1.0% Obs: 0.9%</p> <p>China Industrial Production YoY May Esp: 5.4% Ant: 5.4% Obs: 5.0%</p> <p>China Industrial Production YTD YoY May Esp: 6.1% Ant: 6.2% Obs: 6.0%</p> <p>China Retail Sales YoY May Esp: 8.1% Ant: 7.2% Obs: 8.6%</p> <p>Rusia Key Rate 41791 Esp: 7.50% Ant: 7.75% Obs: 7.50%</p> <p>Estados Unidos Capacity Utilization May Esp: 78.0% Ant: 77.9% Obs: 78.1%</p> <p>Estados Unidos U. of Mich. Sentiment Jun P Esp: 98.0 Ant: 100.0 Obs: 97.9</p> <p>Colombia Manufacturing Production YoY Apr Esp: 1.7% Ant: 3.2% Obs: -1.3%</p> <p>Colombia Retail Sales YoY Apr Esp: 4.5% Ant: 5.3% Obs: 4.0%</p>

b. **Semana actual**

LUNES	MARTES	MIÉRCOLES	JUEVES	VIERNES
17 Jun	18 Jun	19 Jun	20 Jun	21 Jun
Zona Euro Labour Costs YoY 1Q Esp: -- Ant: 2.3% Obs: 2.4% Estados Unidos Empire Manufacturing Jun Esp: 11.0 Ant: 17.8 Obs: -8.6 Brasil Tax Collections May Esp: 115000m Ant: 139030m Obs: -- Brasil Formal Job Creation Total May Esp: 69500 Ant: 129601 Obs: --	Zona Euro CPI Core YoY May F Esp: 0.8% Ant: 0.8% Obs: -- Zona Euro CPI YoY May F Esp: 1.2% Ant: -- Obs: -- Rusia GDP YoY 1Q P Esp: 0.5% Ant: 0.5% Obs: -- Rusia Industrial Production YoY May Esp: 1.6% Ant: 4.9% Obs: --	Reino Unido CPI YoY May Esp: 2.0% Ant: 2.1% Obs: -- Canadá CPI YoY May Esp: 2.1% Ant: 2.0% Obs: -- Brasil CNI Industrial Confidence Jun Esp: -- Ant: 56.5 Obs: -- Estados Unidos FOMC Rate Decision (Upper Bound) jun-19 Esp: 2.50% Ant: 2.50% Obs: -- Estados Unidos FOMC Rate Decision (Lower Bound) jun-19 Esp: 2,25% Ant: 2,25% Obs: -- Argentina GDP YoY 1Q Esp: -5.7% Ant: -6.2% Obs: -- Brasil Selic Rate jun-19 Esp: 6.50% Ant: 6.50% Obs: -- Colombia Consumer Confidence Index May Esp: -6.6 Ant: -9.6 Obs: -- Japón BOJ Policy Balance Rate jun-20 Esp: -- Ant: -0.100% Obs: --	Japón Machine Tool Orders YoY May F Esp: -- Ant: -27.3% Obs: -- Reino Unido Bank of England Bank Rate 43983 Esp: 0.750% Ant: 0.750% Obs: -- Estados Unidos Initial Jobless Claims jun-15 Esp: 220k Ant: 222k Obs: -- Estados Unidos Philadelphia Fed Business Outlook Jun Esp: 10.7 Ant: 16.6 Obs: -- Estados Unidos Continuing Claims jun-08 Esp: 1680k Ant: 1695k Obs: -- Estados Unidos Leading Index May Esp: 0.1% Ant: 0.2% Obs: -- Zona Euro Consumer Confidence Jun A Esp: -6.5 Ant: -6.5 Obs: -- Colombia Trade Balance Apr Esp: -\$494.0m Ant: -\$762.4m Obs: -- Japón Natl CPI YoY May Esp: 0.7% Ant: 0.9% Obs: -- Japón Natl CPI Ex Fresh Food YoY May Esp: 0.7% Ant: 0.9% Obs: --	Japón Nationwide Dept Sales YoY May Esp: -- Ant: -1.1% Obs: -- Francia Markit France Composite PMI Jun P Esp: 51.3 Ant: 51.2 Obs: -- Alemania Markit/BME Germany Composite PMI Jun P Esp: 52.5 Ant: 52.6 Obs: -- Zona Euro Markit Eurozone Manufacturing PMI Jun P Esp: 48.0 Ant: 47.7 Obs: -- Zona Euro Markit Eurozone Composite PMI Jun P Esp: 52.0 Ant: 51.8 Obs: -- Reino Unido Public Sector Net Borrowing May Esp: 3.2b Ant: 5.0b Obs: -- Estados Unidos Markit US Manufacturing PMI Jun P Esp: 50.5 Ant: 50.5 Obs: -- Estados Unidos Markit US Composite PMI Jun P Esp: -- Ant: 50.9 Obs: -- Colombia Overnight Lending Rate jun-21 Esp: 4.25% Ant: 4.25% Obs: --

ANEXO 1: OPERACIONES DE MERCADO ABIERTO

Cuadro 1

Saldos Contables de OMAS del Banco de la República			
Cifras en miles de millones de pesos			
	30-abr-19	31-may-19	Diferencia Mes Anterior
I. Operaciones Definitivas 1/	9,966.2	9,983.5	-17.3
A. Tes clase A	0	0	0.0
B. Tes clase B	9,966.2	9,983.5	-17.3
C. TES ley 546	0	0	0.0
D. Títulos Fogafin	0	0	0.0
Títulos Hipotecarios Clase A	0	0	0.0
Títulos Hipotecarios Clase B	0	0	0.0
Títulos Hipotecarios Clase C	0	0	0.0
Títulos Capitalización Banca Pública	0	0	0.0
II. Operaciones Transitorias	9,262	20,449	-11,186.8
E. Expansión transitoria	9,420	20,449	-11,028.8
Repos a 1 día	7,420	12,508.7	-5,088.9
Repos a 7 día	0	0.0	0.0
Repos a 14 días	0	3,940.0	-3,940.0
Repos a 30 días	0	1,000	-1,000.0
Repos a 60 días	0	0	0.0
Repos a 90 días	2,000	3,000	-1,000.0
Repos a 120 días	0	0	0.0
F. Contracción transitoria	158	0	157.9
Repo reversa	0	0	0.0
Depósitos Remunerados	157.9	48	110.1
Total (I + II)	19,228	30,432	-11,204.1

Fuente: Banco de la República

1/. Corresponde al valor presente de los saldos de los títulos en el portafolio del BR valorados a tasas de mercado.

Cuadro 2

Total saldo de operaciones de mercado abierto por plazos al vencimiento al 14-jun-2019
Montos en miles de millones

	PLAZO				TOTAL	VARIACION	
	3	14	30	90		SEMANAL	AÑO CORRIDO
DEPÓSITOS CONTRACCION	63.06	0.00	0.00	0.00	63.06	26.06	60.06
SUBASTA	0.00	0.00	0.00	0.00	0.00	0.00	0.00
VENTANILLA	63.06	0.00	0.00	0.00	63.06	26.06	-289.58
REPOS EXPANSION (REPO B.R.)	9,820.45	3,090.00	2,501.00	3,000.00	18,411.449	-185.13	11,503.85
SUBASTA	9,820.45	3,090.00	2,501.00	3,000.00	18,411.45	-65.13	11,503.85
VENTANILLA	0.00	0.00	0.00	0.00	0.00	0.00	0.00
OVERNIGHT	0.00	0.00	0.00	0.00	0.00	-120.00	0.00
APOYO TRANSITORIO	0.00	0.00	0.00	0.00	0.00	0.00	0.00
SUBASTA					0.00	0.00	0.00
VENTANILLA					0.00	0.00	0.00

Fuente: DFV

Cuadro 3

Banco de la República Sección Mesa de Dinero MILES DE MILLONES DE \$							
COMPOSICION DEL SALDO DE LAS OPERACIONES DE MERCADO ABIERTO							
FECHA	OPERACIONES DE CONTRACCIÓN			OPERACIONES DE EXPANSIÓN			
	SUBASTA	VENTANILLA	SALDO	REPOS ENTIDADES FINANCIERAS			
				SUBASTA	VENTANILLA	OVERNIGHT	SALDO
04/05/2018	0.00	91.04	91.04	2197.82	0.00	0.00	2197.82
11/05/2018	0.00	51.49	51.49	1044.46	0.00	0.00	1044.46
18/05/2018	0.00	49.35	49.35	2558.06	0.00	0.00	2558.06
25/05/2018	0.00	44.81	44.81	4701.05	0.00	0.00	4701.05
01/06/2018	0.00	46.62	46.62	6171.50	0.00	3.50	6175.00
08/06/2018	0.00	72.07	72.07	5844.37	0.00	6.00	5850.37
15/06/2018	0.00	41.79	41.79	3482.11	0.00	0.00	3482.11
22/06/2018	0.00	32.30	32.30	2092.10	0.00	0.00	2092.10
29/06/2018	0.00	99.72	99.72	6365.34	0.10	0.00	6365.44
06/07/2018	0.00	373.53	373.53	7484.50	0.00	0.00	7484.50
13/07/2018	0.00	33.44	33.44	6300.68	0.00	0.00	6300.68
19/07/2018	0.00	27.72	27.72	6808.51	28.00	0.00	6836.51
27/07/2018	0.00	76.12	76.12	4767.93	35.00	0.00	4802.93
03/08/2018	0.00	103.81	103.81	8223.31	0.00	0.00	8223.31
10/08/2018	0.00	224.76	224.76	5858.05	0.00	0.00	5858.05
17/08/2018	0.00	90.66	90.66	4706.30	0.00	0.00	4706.30
24/08/2018	0.00	22.67	22.67	6791.86	0.00	0.00	6791.86
31/08/2018	0.00	66.22	66.22	7711.06	20.00	0.00	7731.06
07/09/2018	0.00	99.82	99.82	4908.80	2.00	0.00	4910.80
14/09/2018	0.00	102.23	102.23	3011.50	1.90	0.00	3013.40
21/09/2018	0.00	84.53	84.53	3532.70	0.00	0.00	3532.70
28/09/2018	0.00	102.63	102.63	7117.34	105.00	61.00	7283.34
05/10/2018	0.00	199.43	199.43	7510.74	0.00	0.00	7510.74
12/10/2018	0.00	93.34	93.34	11000.00	0.00	0.00	11000.00
19/10/2018	0.00	285.31	285.31	11042.02	0.00	0.00	11042.02
26/10/2018	0.00	85.47	85.47	8770.40	0.00	0.00	8770.40
02/11/2018	0.00	93.02	93.02	8192.54	3.00	0.00	8195.54
09/11/2018	0.00	70.13	70.13	10144.62	4.28	16.00	10164.90
16/11/2018	0.00	68.63	68.63	8178.55	0.00	0.00	8178.55
23/11/2018	0.00	199.44	199.44	5689.30	0.00	0.00	5689.30
30/11/2018	0.00	226.91	226.91	9800.00	35.00	11.00	9846.00
07/12/2018	0.00	50.88	50.88	6891.34	0.00	0.00	6891.34
14/12/2018	0.00	894.57	894.57	5242.50	0.00	0.00	5242.50
21/12/2018	0.00	82.73	82.73	7058.09	0.00	20.00	7078.09
28/12/2018	0.00	68.22	68.22	9102.97	25.00	0.00	9127.97
04/01/2019	0.00	73.97	73.97	7913.98	0.00	0.00	7913.98
11/01/2019	0.00	73.95	73.95	7913.98	0.00	0.00	7913.98
18/01/2019	0.00	73.97	73.97	7913.98	0.00	0.00	7913.98
25/01/2019	0.00	110.75	110.75	20866.15	0.00	0.00	20866.15
02/02/2019	0.00	236.87	236.87	16536.96	0.00	0.00	16536.96
08/02/2019	0.00	104.27	104.27	16710.96	0.00	0.00	16710.96
15/02/2019	0.00	73.37	73.37	15641.42	561.70	0.00	16203.12
22/02/2019	0.00	125.23	125.23	13686.58	0.00	0.00	13686.58
01/03/2019	0.00	78.83	78.83	12806.56	0.00	0.00	12806.56
08/03/2019	0.00	76.29	76.29	13579.15	0.00	0.00	13579.15
15/03/2019	0.00	77.21	77.21	10361.92	330.00	0.00	10691.92
22/03/2019	0.00	154.74	154.74	12599.60	100.00	0.00	12699.60
29/03/2019	0.00	78.86	78.86	11499.43	101.40	0.00	11600.83
05/04/2019	0.00	73.73	73.73	9544.29	0.00	1.60	9545.89
12/04/2019	0.00	23.24	23.24	9356.50	339.00	0.00	9695.50
17/04/2019	0.00	113.06	113.06	7906.74	0.00	0.00	7906.74
26/04/2019	0.00	160.10	160.10	8448.17	0.00	0.00	8448.17
03/05/2019	0.00	46.18	46.18	12270.71	0.00	0.00	12270.71
10/05/2019	0.00	48.47	48.47	10989.60	200.00	0.00	11189.60
17/05/2019	0.00	45.05	45.05	14778.98	0.00	0.00	14778.98
24/05/2019	0.00	40.04	40.04	11840.29	0.00	0.00	11840.29
31/05/2019	0.00	47.85	47.85	2550.00	0.00	0.00	2550.00
07/06/2019	0.00	37.00	37.00	12596.58	0.00	120.00	12716.58
14/06/2019	0.00	63.06	63.06	15561.45	0.00	0.00	15561.45

Montos en miles de millones

Cuadro 4 RESUMEN DE REPOS APROBADOS

1. Expansión Transitoria (millones de pesos \$)

Tipo	Plazo	DIA	CUPO	APROBADAS							
				PRESENTADAS			APROBADAS		EXCESO	VARIACION SEMANAL	
				MONTO	MINIMA	MAXIMA	MONTO	TASA *	DEMANDA	ABSOLUTA	(%)
Subasta	1 Día	lunes, 10 de jun 2019	9,834,000	6,989,230	4.25%	5.25%	6,989,230	4.25%	0	0	0.00%
		martes, 11 de jun 2019	9,924,000	4,599,150	4.25%	5.25%	4,599,150	4.25%	0	0	0.00%
		miércoles, 12 de jun 2019	9,963,000	6,932,724	4.25%	5.25%	6,932,724	4.25%	0	0	0.00%
		jueves, 13 de jun 2019	9,963,000	8,460,723	4.25%	5.25%	8,460,723	4.25%	0	0	0.00%
		viernes, 14 de jun 2019	9,963,000	9,820,450	4.25%	5.25%	9,820,450	4.25%	0	9,820,450	0.00%
TOTAL			39,684,000	26,981,827			26,981,827	4.25%	0	26,981,827.10	0.00
Ventanilla	1 Día	lunes, 10 de jun 2019	0	75,000	5.25%	5.25%	75,000	5.25%	0	0	0.00%
		martes, 11 de jun 2019	0	16,000	5.25%	5.25%	16,000	5.25%	0	0	0.00%
		miércoles, 12 de jun 2019	0	0			0		0	0	0.00%
		jueves, 13 de jun 2019	0	41,000	5.25%	5.25%	41,000	5.25%	0	0	0.00%
		viernes, 14 de jun 2019	0	0			0		0	0	0.00%
TOTAL			0	132,000			132,000	5.25%	0	132,000.00	0.00
Overnight Faltante de Compensación	1 Día	lunes, 10 de jun 2019							0	0	0.00%
		martes, 11 de jun 2019							0	0	0.00%
		miércoles, 12 de jun 2019							0	0	0.00%
		jueves, 13 de jun 2019							0	0	0.00%
		viernes, 14 de jun 2019							0	0	0.00%
TOTAL			0	0			0	0.00%	0	0.00	0.00
Overnight por Intradía	1 Día	lunes, 10 de jun 2019							0	0	0.00%
		martes, 11 de jun 2019							0	0	0.00%
		miércoles, 12 de jun 2019							0	0	0.00%
		jueves, 13 de jun 2019							0	0	0.00%
		viernes, 14 de jun 2019							0	0	0.00%
TOTAL			0	0			0	0.00%	0	0.00	0.00
Subasta	7 Días	lunes, 10 de jun 2019							0	0	0.00%
		martes, 11 de jun 2019							0	0	0.00%
		miércoles, 12 de jun 2019							0	0	0.00%
		jueves, 13 de jun 2019							0	0	0.00%
		viernes, 14 de jun 2019							0	0	0.00%
TOTAL			0	0			0	0.00%	0	0.00	0.00
Subasta	14 Días	lunes, 10 de jun 2019							0	0	0.00%
		martes, 11 de jun 2019							0	0	0.00%
		miércoles, 12 de jun 2019							0	0	0.00%
		jueves, 13 de jun 2019							0	0	0.00%
		viernes, 14 de jun 2019							0	0	0.00%
TOTAL			0	0			0	0.00%	0	0.00	0.00
Subasta	91 Días								0	0	0.00%
TOTAL			0	0			0	0.00%	0	0	0.00
Subasta	120 Días								0	0	0.00%
TOTAL			0	0			0	0.00%	0	0.00	0.00
Ventanilla	14 Días								0	0	0.00%
		TOTAL	0	0.0	0.0	0	0.00%	0	0.00	0.00	
TOTAL			27,113,827.10			27,113,827.10					

2. Contracción Transitoria (millones de pesos \$)

Tipo	Plazo	DIA	CUPO	APROBADAS							
				PRESENTADAS			APROBADAS		EXCESO	VARIACION SEMANAL	
				MONTO	MINIMO	MAXIMO	MONTO	CORTE *	DEMANDA	ABSOLUTA	(%)
Ventanilla	1 Día	lunes, 10 de jun 2019	0	135,685	3.25%	3.25%	135,685	3.25%	0	0	0.00%
		martes, 11 de jun 2019	0	360,055	3.25%	3.25%	360,055	3.25%	0	0	0.00%
		miércoles, 12 de jun 2019	0	88,858	3.25%	3.25%	88,858	3.25%	0	0	0.00%
		jueves, 13 de jun 2019	0	81,471	3.25%	3.25%	81,471	3.25%	0	0	0.00%
		TOTAL	666,069	666,069			666,069	0	666,069.00	0.00	
Subasta	7 Días	lunes, 10 de jun 2019							0	0	0.00%
		martes, 11 de jun 2019							0	0	0.00%
		miércoles, 12 de jun 2019							0	0	0.00%
		jueves, 13 de jun 2019							0	0	0.00%
		viernes, 14 de jun 2019							0	0	0.00%
TOTAL			0	0			0	0.00	0.00		
Subasta	14 Días	lunes, 10 de jun 2019							0	0	0.00%
		martes, 11 de jun 2019							0	0	0.00%
		miércoles, 12 de jun 2019							0	0	0.00%
		jueves, 13 de jun 2019							0	0	0.00%
		viernes, 14 de jun 2019							0	0	0.00%
TOTAL			0	0			0	0.00%	0	0.00	
Subasta	30 Días								0	0	0.00%
TOTAL			0	0			0	0.00%	0	0.00	
Subasta	62 Días								0	0	0.00%
TOTAL			0	0			0	0.00%	0	0.00	
Subasta	90 Días								0	0	0.00%
TOTAL			0	0			0	0.00%	0	0.00	
TOTAL			666,069.00			666,069.00					

* Tasa Efectiva anual
Fuente: DFV, DODM

ANEXO 2: AGREGADOS MONETARIOS

CUADRO 5
M3 PÚBLICO Y PRIVADO ¹

(Miles de millones de pesos)

	diciembre			junio			septiembre			diciembre			marzo		
	2016	2017	%	2017	2018	%	2017	2018	%	2017	2018	%	2018	2019	%
M3 Privado	395,365	420,629	6.4	398,892	413,690	3.7	396,341	412,976	4.2	420,629	443,960	5.5	414,376	439,598	6.1
Efectivo	55,542	59,852	7.8	49,237	54,023	9.7	50,324	54,338	8.0	59,852	65,332	9.2	53,908	59,639	10.6
PSE	339,823	360,777	6.2	349,655	359,667	2.9	346,017	358,639	3.6	360,777	378,628	4.9	360,468	379,959	5.4
Ctas. Ctes.	36,148	38,417	6.3	34,655	34,614	-0.1	32,725	35,285	7.8	38,417	41,602	8.3	35,035	38,116	8.8
CDT	144,698	152,432	5.3	151,079	159,069	5.3	152,256	157,621	3.5	152,432	154,464	1.3	158,174	163,520	3.4
Ahorro	131,554	138,707	5.4	135,526	135,010	-0.4	132,433	134,855	1.8	138,707	147,945	6.7	137,830	147,094	6.7
Otros	27,423	31,221	13.9	28,395	30,973	9.1	28,604	30,878	7.9	31,221	34,617	10.9	29,429	31,229	6.1
M3 Público	49,782	57,125	14.8	53,287	61,596	15.6	55,574	64,192	15.5	57,125	60,656	6.2	60,057	64,939	8.1
Ctas. Ctes.	10,153	10,098	-0.5	9,310	10,486	12.6	9,891	10,567	6.8	10,098	10,014	-0.8	10,546	11,080	5.1
CDT	5,884	7,416	26.1	9,590	9,437	-1.6	9,686	9,983	3.1	7,416	7,781	4.9	8,566	7,791	-9.1
Ahorro	24,014	29,686	23.6	25,911	32,344	24.8	27,120	33,985	25.3	29,686	31,346	5.6	31,502	36,098	14.6
Fiduciarios	5,920	6,050	2.2	6,157	6,593	7.1	6,561	7,145	8.9	6,050	7,061	16.7	6,788	7,008	3.2
Otros	3,812	3,875	1.6	2,318	2,735	18.0	2,316	2,511	8.4	3,875	4,455	15.0	2,655	2,962	11.6
M3 Total	445,147	477,753	7.3	452,178	475,285	5.1	451,915	477,168	5.6	477,753	504,616	5.6	474,433	504,537	6.3

CARTERA PÚBLICA Y PRIVADA ²

(Miles de millones de pesos)

Cartera Bruta	399,182	423,667	6.1	413,231	433,553	4.9	417,567	436,643	4.6	423,667	448,776	5.9	427,152	454,336	6.4
Pública	16,594	16,777	1.1	16,011	17,532	9.5	16,032	15,968	-0.4	16,777	16,854	0.5	17,198	18,334	6.6
Privada	382,588	406,890	6.4	397,220	416,022	4.7	401,535	420,674	4.8	406,890	431,922	6.2	409,954	436,002	6.4

¹ Variación anual. A partir de entrada en vigencia de las NIF en enero de 2015, las variaciones con respecto a los datos del 2014 tienen un efecto estadístico por cambios de metodología.

² Variación anual - para la cartera pública y privada, incluye Leasing Financiero

Fuentes: Banco de la República, cálculos con información de Balances y del formato 338 de la Superintendencia Financiera.

CUADRO 6
Portafolio Financiero del Sector Real en ml
(Miles de Millones de pesos)

AÑO	MES	TOTAL SECTOR REAL								
		TOTAL			SECTOR PUBLICO			SECTOR PRIVADO ¹		
		M3	TES	M3 + TES	M3	TES	TOTAL	M3	TES	TOTAL
2006	diciembre	132,740.1	64,184.7	196,924.8	23,061.2	30,872.4	53,933.6	109,678.9	33,312.3	142,991.2
2007	diciembre	156,820.1	71,221.9	228,041.9	24,129.7	31,221.9	55,351.6	132,690.4	40,000.0	172,690.4
2008	diciembre	183,455.2	82,331.7	265,787.0	29,448.4	36,925.8	66,374.2	154,006.8	45,405.9	199,412.7
2009	diciembre	197,491.3	86,560.0	284,051.3	30,180.5	36,444.8	66,625.3	167,310.7	50,115.2	217,425.9
2010	diciembre	219,828.3	101,942.8	321,771.1	33,088.8	40,159.4	73,248.2	186,739.5	61,783.5	248,523.0
2011	diciembre	259,929.7	110,967.9	370,897.6	37,698.6	42,480.6	80,179.2	222,231.1	68,487.3	290,718.4
2012	diciembre	300,208.6	113,374.9	413,583.5	43,024.8	41,748.0	84,772.8	257,183.8	71,626.9	328,810.7
2013	diciembre	341,304.2	128,429.9	469,734.1	51,428.4	45,315.1	96,743.5	289,875.8	83,114.8	372,990.6
2014	diciembre	371,418.5	146,828.4	518,246.9	52,573.7	44,626.8	97,200.5	318,844.8	102,201.5	421,046.4
2015	diciembre	414,501.0	157,017.5	571,518.4	46,294.7	45,977.4	92,272.1	368,206.3	111,040.0	479,246.3
2016	diciembre	445,146.6	184,070.6	629,217.2	49,781.5	45,519.2	95,300.7	395,365.1	138,551.4	533,916.5
2017	enero	442,210.1	185,906.3	628,116.4	51,900.6	44,900.9	96,801.6	390,309.4	141,005.4	531,314.8
	febrero	445,437.3	188,937.0	634,374.3	52,726.0	43,931.0	96,657.0	392,711.3	145,006.0	537,717.4
	marzo	445,542.1	192,877.4	638,419.5	53,825.3	44,071.8	97,897.1	391,716.8	148,805.6	540,522.4
	abril	449,811.7	198,056.6	647,868.2	55,749.1	47,522.2	103,271.3	394,062.6	150,534.4	544,597.0
	mayo	445,447.4	197,473.0	642,920.5	50,611.2	45,237.5	95,848.7	394,836.2	152,235.5	547,071.8
	junio	452,178.4	195,949.5	648,127.9	53,286.8	45,292.0	98,578.8	398,891.6	150,657.5	549,549.1
	julio	454,904.9	196,264.4	651,169.3	54,411.5	45,632.4	100,043.9	400,493.4	150,631.9	551,125.3
	agosto	452,643.5	198,805.3	651,448.8	53,355.6	44,730.6	98,086.2	399,287.9	154,074.7	553,362.5
	septiembre	451,915.2	200,164.9	652,080.0	55,574.4	45,898.9	101,473.3	396,340.8	154,265.9	550,606.7
	octubre	455,494.7	198,761.2	654,255.9	58,568.5	43,432.0	102,000.5	396,926.2	155,329.2	552,255.4
	noviembre	464,913.0	199,054.8	663,967.9	58,815.3	43,281.4	102,096.7	406,097.7	155,773.4	561,871.2
	diciembre	477,753.3	198,563.0	676,316.3	57,124.8	42,602.0	99,726.8	420,628.5	155,961.0	576,589.5
2018	enero	466,983.1	202,482.4	669,465.5	57,891.1	42,992.2	100,883.3	409,092.0	159,490.2	568,582.2
	febrero	472,239.7	205,886.9	678,126.6	58,852.3	44,340.3	103,192.6	413,387.4	161,546.6	574,934.0
	marzo	474,433.0	208,707.9	683,140.9	60,056.9	42,891.0	102,947.9	414,376.2	165,816.8	580,193.0
	abril	472,308.9	214,184.5	686,493.4	61,359.3	49,146.7	110,506.0	410,949.6	165,037.7	575,987.4
	mayo	469,406.1	224,287.7	693,693.8	60,841.0	53,221.2	114,062.2	408,565.1	171,066.5	579,631.6
	junio	475,285.2	225,230.2	700,515.3	61,595.6	52,865.6	114,461.2	413,689.6	172,364.5	586,054.1
	julio	479,576.5	226,637.2	706,213.7	64,007.2	53,497.0	117,504.2	415,569.3	173,140.2	588,709.6
	agosto	480,467.3	230,872.0	711,339.4	64,444.0	53,148.3	117,592.4	416,023.3	177,723.7	593,747.0
	septiembre	477,168.4	234,444.8	711,613.2	64,191.9	55,564.3	119,756.2	412,976.5	178,880.6	591,857.0
	octubre	479,793.0	240,456.6	720,249.5	64,864.1	59,077.0	123,941.1	414,928.8	181,379.6	596,308.5
	noviembre	491,021.6	238,367.1	729,388.7	65,733.7	56,042.7	121,776.3	425,288.0	182,324.4	607,612.4
	diciembre	504,616.3	237,869.8	742,486.1	60,656.4	55,111.2	115,767.6	443,959.9	182,758.6	626,718.5
2019	enero	490,222.2	240,345.7	730,567.9	57,210.0	56,346.7	113,556.7	433,012.3	183,999.0	617,011.2
	febrero	497,824.5	245,154.5	742,978.9	56,850.0	55,250.6	112,100.6	440,974.4	189,903.8	630,878.3
	marzo	504,536.8	247,638.5	752,175.4	64,938.9	53,222.6	118,161.5	439,597.9	194,416.0	634,013.9

Portafolio Financiero del Sector Real en ml
(% Variaciones)

AÑO	MES	TOTAL SECTOR REAL								
		TOTAL			SECTOR PUBLICO			SECTOR PRIVADO ¹		
		M3	TES	M3 + TES	M3	TES	TOTAL	M3	TES	TOTAL
2007	diciembre	18.1%	11.0%	15.8%	4.6%	1.1%	2.6%	21.0%	20.1%	20.8%
2008	diciembre	17.0%	15.6%	16.6%	22.0%	18.3%	19.9%	16.1%	13.5%	15.5%
2009	diciembre	7.7%	5.1%	6.9%	2.5%	-1.3%	0.4%	8.6%	10.4%	9.0%
2010	diciembre	11.3%	17.8%	13.3%	9.6%	10.2%	9.9%	11.6%	23.3%	14.3%
2011	diciembre	18.2%	8.9%	15.3%	13.9%	5.8%	9.5%	19.0%	10.9%	17.0%
2012	diciembre	15.5%	2.2%	11.5%	14.1%	-1.7%	5.7%	15.7%	4.6%	13.1%
2013	diciembre	13.7%	13.3%	13.6%	19.5%	8.5%	14.1%	12.7%	16.0%	13.4%
2014	diciembre	8.8%	14.3%	10.3%	2.2%	-1.5%	0.5%	10.0%	23.0%	12.9%
2015	diciembre	11.6%	6.9%	10.3%	-11.9%	3.0%	-5.1%	15.5%	8.6%	13.8%
2016	diciembre	7.4%	17.2%	10.1%	7.5%	-1.0%	3.3%	7.4%	24.8%	11.4%
2017	enero	6.9%	18.3%	10.1%	6.3%	-3.0%	1.8%	7.0%	27.2%	11.7%
	febrero	6.2%	19.5%	9.9%	7.8%	-5.9%	1.1%	6.0%	30.1%	11.6%
	marzo	6.0%	22.9%	10.6%	9.0%	4.2%	6.8%	5.6%	29.8%	11.3%
	abril	6.8%	22.9%	11.3%	5.9%	10.9%	8.1%	6.9%	27.3%	11.9%
	mayo	6.1%	19.3%	9.8%	-2.8%	1.9%	-0.6%	7.3%	25.7%	11.9%
	junio	6.5%	17.0%	9.4%	1.7%	-1.4%	0.3%	7.1%	23.9%	11.3%
	julio	6.0%	13.6%	8.2%	1.9%	-2.6%	-0.2%	6.6%	19.5%	9.9%
	agosto	6.6%	13.4%	8.6%	1.8%	0.0%	1.0%	7.2%	18.0%	10.0%
	septiembre	5.4%	11.5%	7.2%	6.8%	-1.0%	3.1%	5.2%	15.8%	8.0%
	octubre	5.7%	9.3%	6.7%	11.2%	-9.2%	1.5%	4.9%	15.9%	7.8%
	noviembre	5.5%	8.1%	6.2%	9.4%	-8.6%	0.9%	4.9%	13.8%	7.3%
	diciembre	7.3%	7.9%	7.5%	14.8%	-6.4%	4.6%	6.4%	12.6%	8.0%
2018	enero	5.6%	8.9%	6.6%	11.5%	-4.3%	4.2%	4.8%	13.1%	7.0%
	febrero	6.0%	9.0%	6.9%	11.6%	0.9%	6.8%	5.3%	11.4%	6.9%
	marzo	6.5%	8.2%	7.0%	11.6%	-2.7%	5.2%	5.8%	11.4%	7.3%
	abril	5.0%	8.1%	6.0%	10.1%	3.4%	7.0%	4.3%	9.6%	5.8%
	mayo	5.4%	13.6%	7.9%	20.2%	17.6%	19.0%	3.5%	12.4%	6.0%
	junio	5.1%	14.9%	8.1%	15.6%	16.7%	16.1%	3.7%	14.4%	6.6%
	julio	5.4%	15.5%	8.5%	17.6%	17.2%	17.5%	3.8%	14.9%	6.8%
	agosto	6.1%	16.1%	9.2%	20.8%	18.8%	19.9%	4.2%	15.3%	7.3%
	septiembre	5.6%	17.1%	9.1%	15.5%	21.1%	18.0%	4.2%	16.0%	7.5%
	octubre	5.3%	21.0%	10.1%	10.7%	36.0%	21.5%	4.5%	16.8%	8.0%
	noviembre	5.6%	19.7%	9.9%	11.8%	29.5%	19.3%	4.7%	17.0%	8.1%
	diciembre	5.6%	19.8%	9.8%	6.2%	29.4%	16.1%	5.5%	17.2%	8.7%
2019	enero	5.0%	18.7%	9.1%	-1.2%	31.1%	12.6%	5.8%	15.4%	8.5%
	febrero	5.4%	19.1%	9.6%	-3.4%	24.6%	8.6%	6.7%	17.6%	9.7%
	marzo	6.3%	18.7%	10.1%	8.1%	24.1%	14.8%	6.1%	17.2%	9.3%

¹No incluye los TES del sector financiero
Fuente: cálculos DTIE con base en DFV, Banco de la República.

ANEXO 3: CARTERA

CUADRO 1
Evolucion de la Cartera Bruta Total¹

Semana	Fecha	Cartera M/L MM\$			Cartera M/E en pesos MM\$			Cartera Total 1/ MM\$			Cartera M/E en US\$1/ (Millones)		
		2019	2018	2019	Var. % Anual	2018	2019	Var. % Anual	2018	2019	Var. % Anual	2018	2019
1	ene-04	407,612.0	433,405.7	6.3	19,229.4	19,454.2	1.2	426,841.3	452,860.0	6.1	6,634.7	6,063.2	-8.6
2	ene-11	407,229.9	432,267.0	6.1	18,796.4	19,041.4	1.3	426,026.3	451,308.4	5.9	6,581.7	6,042.0	-8.2
3	ene-18	407,094.0	432,976.3	6.4	18,527.1	18,662.5	0.7	425,621.0	451,638.8	6.1	6,496.7	5,980.5	-7.9
4	ene-25	407,324.1	432,826.6	6.3	18,159.1	18,920.1	4.2	425,483.2	451,746.7	6.2	6,473.6	6,005.3	-7.2
5	feb-01	408,027.2	433,424.1	6.2	18,211.5	18,287.4	0.4	426,238.8	451,711.5	6.0	6,430.3	5,894.2	-8.3
6	feb-08	408,534.0	433,806.5	6.2	18,464.6	18,361.5	-0.6	426,998.6	452,168.1	5.9	6,348.0	5,892.8	-7.2
7	feb-15	410,699.4	437,372.6	6.5	18,001.7	18,555.6	3.1	428,701.0	455,928.2	6.4	6,309.4	5,906.8	-6.4
8	feb-22	410,898.6	437,545.6	6.5	17,849.2	18,355.2	2.8	428,747.7	455,900.8	6.3	6,263.8	5,901.5	-5.8
9	mar-01	411,502.5	438,451.3	6.5	18,080.7	18,003.1	-0.4	429,583.2	456,454.4	6.3	6,279.9	5,823.4	-7.3
10	mar-08	411,371.0	438,123.2	6.5	17,830.1	18,334.0	2.8	429,201.1	456,457.2	6.4	6,219.2	5,797.5	-6.8
11	mar-15	414,343.4	439,233.9	6.0	17,943.5	18,100.1	0.9	432,287.0	457,334.0	5.8	6,290.5	5,795.2	-7.9
12	mar-22	414,597.7	440,721.4	6.3	17,884.1	17,990.6	0.6	432,481.8	458,712.0	6.1	6,277.3	5,754.8	-8.3
13	mar-29	414,987.1	441,817.7	6.5	17,282.2	18,339.4	6.1	432,269.3	460,157.1	6.5	6,215.6	5,776.6	-7.1
14	abr-05	415,168.9	442,144.9	6.5	17,318.2	18,118.5	4.6	432,487.2	460,263.4	6.4	6,203.1	5,795.7	-6.6
15	abr-12	415,793.0	443,300.8	6.6	16,722.6	18,019.0	7.8	432,515.6	461,319.8	6.7	6,181.3	5,795.2	-6.2
16	abr-19	416,307.3	443,720.6	6.6	17,098.3	18,368.4	7.4	433,405.6	462,089.0	6.6	6,199.6	5,811.9	-6.3
17	abr-26	416,855.8	444,437.9	6.6	17,259.4	18,897.5	9.5	434,115.3	463,335.4	6.7	6,150.3	5,854.6	-4.8
18	may-03	416,782.2	444,672.6	6.7	17,309.2	18,798.9	8.6	434,091.3	463,471.5	6.8	6,087.5	5,801.3	-4.7
19	may-10	417,405.3	444,762.7	6.6	17,279.8	18,981.9	9.9	434,685.1	463,744.5	6.7	6,118.8	5,797.2	-5.3
20	may-17	417,837.6	445,984.1	6.7	17,930.1	19,228.2	7.2	435,767.7	465,212.3	6.8	6,128.5	5,802.6	-5.3
21	may-24	418,382.7	446,717.6	6.8	17,692.0	19,625.2	10.9	436,074.7	466,342.7	6.9	6,127.8	5,842.8	-4.7
22	may-31	419,526.6	448,641.2	6.9	17,286.5	19,623.6	13.5	436,813.1	468,264.9	7.2	6,026.9	5,810.7	-3.6
23	jun-07	419,231.8	448,203.1	6.9	17,242.4	18,991.9	10.1	436,474.2	467,194.9	7.0	6,037.7	5,799.5	-3.9
24	jun-14	419,190.6			17,497.0			436,687.6			6,054.2		
25	jun-21	419,967.8			17,776.2			437,744.0			6,091.5		
26	jun-28	421,066.7			17,761.2			438,827.9			6,060.2		
27	jul-05	420,121.9			17,530.0			437,651.9			6,112.4		
28	jul-12	420,779.6			17,500.0			438,279.6			6,115.2		
29	jul-19	421,670.5			17,615.5			439,286.0			6,108.4		
30	jul-26	421,655.2			17,540.4			439,195.6			6,088.7		
31	ago-02	421,363.0			17,643.1			439,006.1			6,086.0		
32	ago-09	420,080.0			17,915.8			437,995.7			6,091.8		
33	ago-16	420,907.9			18,570.4			439,478.3			6,141.0		
34	ago-23	420,831.3			18,390.2			439,221.5			6,216.2		
35	ago-30	420,984.0			18,933.0			439,917.0			6,201.2		
36	sep-06	420,520.3			19,026.4			439,546.7			6,197.2		
37	sep-13	421,800.5			18,777.3			440,577.8			6,205.2		
38	sep-20	422,764.7			18,684.5			441,449.2			6,213.7		
39	sep-27	423,454.5			18,648.5			442,103.0			6,274.4		
40	oct-04	423,562.2			19,084.7			442,647.0			6,295.9		
41	oct-11	424,363.1			19,536.1			443,899.1			6,324.8		
42	oct-18	425,273.8			19,650.2			444,924.0			6,380.2		
43	oct-25	426,141.2			20,009.8			446,150.9			6,282.0		
44	nov-01	426,774.9			19,662.4			446,437.3			6,187.9		
45	nov-08	427,008.3			19,760.9			446,769.2			6,220.2		
46	nov-15	427,872.9			19,871.0			447,743.9			6,261.4		
47	nov-22	429,406.8			20,314.8			449,721.6			6,301.2		
48	nov-29	431,591.8			20,351.5			451,943.3			6,290.5		
49	dic-06	431,233.9			19,823.0			451,056.9			6,286.5		
50	dic-13	433,100.6			20,120.4			453,221.0			6,294.9		
51	dic-20	435,528.7			20,379.2			455,907.9			6,203.1		
52	dic-27	434,913.9			19,618.9			454,532.8			6,037.0		

¹ No incluye la cartera de la FDN. Corresponde a Cartera Ajustada

Fuente: Formato 281 de la Superintendencia Financiera.

CUADRO 2
Evolucion de la Cartera Bruta por Modalidad¹

Semana	Fecha 2019	Comercial ² MM\$						Consumo ³ MM\$						Microcrédito MM\$						Hipotecaria ⁴ MM\$		
		Moneda Legal			Moneda Extranjera			Moneda Legal			Moneda Extranjera			Moneda Legal			Moneda Extranjera			Moneda Legal		
		2018	2019	Var. % Anual	2018	2019	Var. % Anual	2018	2019	Var. % Anual	2018	2019	Var. % Anual	2018	2019	Var. % Anual	2018	2019	Var. % Anual	2018	2019	Var. % Anual
1	ene-04	213,874.4	221,436.9	3.5	18,701.5	18,831.0	0.7	122,702.7	134,032.6	9.2	527.8	622.8	18.0	12,072.2	12,502.4	3.6	0.1	0.4	0.0	58,962.7	65,433.7	11.0
2	ene-11	213,497.6	220,423.0	3.2	18,265.0	18,416.6	0.8	122,750.0	133,956.9	9.1	531.3	624.4	17.5	12,025.7	12,447.7	3.5	0.1	0.4	0.0	58,956.6	65,439.3	11.0
3	ene-18	213,230.3	220,872.8	3.6	18,007.9	18,054.7	0.3	122,828.9	134,139.1	9.2	519.1	607.5	17.0	12,045.1	12,466.1	3.5	0.1	0.4	0.0	58,989.7	65,498.3	11.0
4	ene-25	213,110.8	220,054.9	3.3	17,651.5	18,304.5	3.7	123,062.7	134,633.0	9.4	507.6	615.1	21.2	12,096.5	12,521.4	3.5	0.1	0.5	0.0	59,054.1	65,617.3	11.1
5	feb-01	213,594.5	219,920.9	3.0	17,707.3	17,685.2	-0.1	123,225.5	135,166.9	9.7	504.2	601.7	19.3	12,142.1	12,572.0	3.5	0.1	0.5	0.0	59,065.2	65,764.5	11.3
6	feb-08	213,986.7	220,465.1	3.0	17,946.7	17,766.2	-1.0	123,293.4	134,984.9	9.5	517.8	594.8	14.9	12,128.8	12,546.2	3.4	0.1	0.5	0.0	59,125.0	65,810.4	11.3
7	feb-15	215,768.9	223,522.2	3.6	17,497.7	17,965.9	2.7	123,528.7	135,376.2	9.6	503.9	589.1	16.9	12,136.2	12,556.0	3.5	0.1	0.5	0.0	59,265.6	65,918.3	11.2
8	feb-22	215,586.3	223,120.8	3.5	17,345.5	17,769.5	2.4	123,774.8	135,806.1	9.7	503.6	585.2	16.2	12,171.2	12,589.2	3.4	0.1	0.5	0.0	59,366.3	66,029.4	11.2
9	mar-01	215,793.6	223,475.7	3.6	17,578.3	17,424.2	-0.9	123,804.5	136,166.5	10.0	502.3	578.4	15.1	12,202.4	12,625.0	3.5	0.1	0.6	0.0	59,702.0	66,184.1	10.9
10	mar-08	215,650.8	223,483.2	3.6	17,327.7	17,747.1	2.4	123,719.7	135,852.1	9.8	502.4	586.3	16.7	12,174.1	12,590.9	3.4	0.1	0.6	0.0	59,826.4	66,197.0	10.6
11	mar-15	218,270.6	224,109.5	2.7	17,446.3	17,523.1	0.4	123,927.7	136,239.2	9.9	497.2	576.4	15.9	12,175.7	12,593.1	3.4	0.1	0.6	0.0	59,969.4	66,292.2	10.5
12	mar-22	218,131.6	224,865.4	3.1	17,385.4	17,411.0	0.1	124,182.1	136,838.5	10.2	498.6	579.1	16.1	12,192.8	12,631.4	3.6	0.1	0.6	0.0	60,091.2	66,386.1	10.5
13	mar-29	218,217.0	225,004.8	3.1	16,790.6	17,740.3	5.7	124,316.4	137,553.9	10.6	491.5	598.4	21.8	12,228.1	12,652.7	3.5	0.1	0.6	0.0	60,225.6	66,606.3	10.6
14	abr-05	218,516.3	225,558.0	3.2	16,822.9	17,537.0	4.2	124,251.3	137,334.9	10.5	495.2	580.9	17.3	12,159.5	12,618.8	3.8	0.1	0.6	0.0	60,241.9	66,633.2	10.6
15	abr-12	218,677.8	226,203.0	3.4	16,241.1	17,436.1	7.4	124,607.7	137,784.2	10.6	481.4	582.3	21.0	12,169.7	12,612.9	3.6	0.1	0.6	0.0	60,337.8	66,700.6	10.5
16	abr-19	218,756.4	226,257.6	3.4	16,618.5	17,773.1	6.9	124,899.5	138,077.5	10.6	479.8	594.7	23.9	12,195.7	12,618.8	3.5	0.0	0.6	0.0	60,455.6	66,766.7	10.4
17	abr-26	218,705.8	226,401.4	3.5	16,764.8	18,266.1	9.0	125,286.5	138,594.5	10.6	494.5	630.7	27.5	12,243.8	12,636.5	3.2	0.0	0.6	0.0	60,619.8	66,805.5	10.2
18	may-03	218,591.2	226,281.8	3.5	16,808.5	18,171.2	8.1	125,204.4	138,748.7	10.8	500.7	627.1	25.3	12,233.6	12,639.3	3.3	0.0	0.6	0.0	60,753.0	67,002.8	10.3
19	may-10	218,967.1	226,115.2	3.3	16,774.5	18,341.7	9.3	125,381.6	138,985.8	10.9	505.2	639.5	26.6	12,215.6	12,602.6	3.2	0.0	0.6	0.0	60,840.9	67,059.1	10.2
20	may-17	219,017.4	226,720.9	3.5	17,408.0	18,592.9	6.8	125,664.7	139,462.6	11.0	522.0	634.6	21.6	12,210.5	12,611.8	3.3	0.0	0.7	0.0	60,944.9	67,188.7	10.2
21	may-24	218,952.0	226,555.1	3.5	17,169.2	18,970.4	10.5	126,059.3	140,163.3	11.2	522.8	654.1	25.1	12,252.6	12,647.1	3.2	0.0	0.7	0.0	61,118.8	67,352.1	10.2
22	may-31	219,278.9	227,222.6	3.6	16,770.3	18,962.1	13.1	126,571.9	141,091.0	11.5	516.0	660.8	28.1	12,312.0	12,692.1	3.1	0.1	0.7	0.0	61,363.8	67,635.6	10.2
23	jun-07	219,208.9	227,230.0	3.7	16,723.5	18,350.9	9.7	126,356.4	140,710.2	11.4	518.9	640.3	23.4	12,261.8	12,620.3	2.9	0.1	0.6	0.0	61,404.8	67,642.6	10.2
24	jun-14	218,822.3			16,967.3			126,610.6			529.6		12,245.3			0.1			61,512.4			
25	jun-21	219,125.9			17,241.8			126,912.0			534.4		12,278.4			0.1			61,651.5			
26	jun-28	219,399.1			17,216.8			127,377.5			544.3		12,348.2			0.1			61,941.9			
27	jul-05	219,087.2			16,996.8			126,826.1			533.1		12,278.6			0.1			61,929.9			
28	jul-12	219,464.3			16,961.0			127,010.8			538.8		12,278.8			0.2			62,025.7			
29	jul-19	219,947.3			17,076.4			127,299.1			538.9		12,294.8			0.2			62,129.3			
30	jul-26	219,378.2			16,990.2			127,688.6			550.0		12,348.1			0.2			62,240.4			
31	ago-02	218,687.0			17,096.2			127,873.7			546.7		12,344.5			0.2			62,457.8			
32	ago-09	217,182.0			17,352.4			128,079.8			563.1		12,302.4			0.2			62,515.8			
33	ago-16	217,586.2			18,001.9			128,354.0			568.3		12,324.1			0.2			62,643.6			
34	ago-23	216,914.4			17,829.4			128,814.8			560.5		12,343.7			0.2			62,758.4			
35	ago-30	216,131.6			18,352.9			129,414.3			579.8		12,415.6			0.3			63,022.4			
36	sep-06	216,072.9			18,447.5			129,030.3			578.6		12,366.4			0.3			63,050.7			
37	sep-13	216,774.3			18,203.8			129,483.8			573.2		12,381.5			0.3			63,160.8			
38	sep-20	217,156.0			18,120.8			129,903.6			563.4		12,404.8			0.3			63,300.3			
39	sep-27	217,005.9			18,085.0			130,447.1			563.1		12,429.0			0.4			63,572.5			
40	oct-04	217,538.1			18,516.3			130,045.6			568.1		12,394.0			0.4			63,584.6			
41	oct-11	217,669.9			18,942.8			130,551.1			592.9		12,401.0			0.4			63,741.0			
42	oct-18	218,093.3			19,056.2			130,928.1			593.6		12,397.7			0.4			63,854.7			
43	oct-25	218,235.0			19,389.0			131,446.3			620.3		12,443.6			0.4			64,016.4			
44	nov-01	218,593.0			19,047.5			131,527.3			614.5		12,476.7			0.4			64,177.8			
45	nov-08	218,691.2			19,138.0			131,644.2			622.6		12,440.7			0.4			64,232.3			
46	nov-15	219,184.1			19,251.2			131,908.7			619.4		12,445.6			0.4			64,334.4			
47	nov-22	219,789.9			19,682.8			132,627.5			631.6		12,489.8			0.4			64,499.6			
48	nov-29	220,313.2			19,696.7			133,903.1			654.4		12,574.1			0.4			64,801.3			
49	dic-06	220,271.3			19,196.8			133,578.7			625.8		12,541.0			0.4			64,843.0			
50	dic-13	221,633.5			19,490.2			133,929.8			629.8		12,545.5			0.5			64,991.8			
51	dic-20	223,597.3			19,754.0			134,146.8			624.7		12,552.2			0.5			65,232.3			
52	dic-27	222,191.3			18,995.9			134,683.3			622.5		12,566.7			0.5			65,472.6			

1/ No incluye cartera de la FDN

2/ Incluye ajuste por leasing operativo

3/ Incluye tarjetas de crédito y avances de todos los plazos.

4/ Corresponde a créditos otorgados para adquisición de vivienda, incluye los ajustes de titularización de cartera hipotecaria y por ventas de cartera para manejo a través de derechos fiduciarios.

Fuente: Formato 281 de la Superintendencia Financiera.

CUADRO 3
Desembolsos y Tasas de Interés Cartera Comercial ¹

Moneda Legal

Semana	Fecha	Comercial ²				Ordinario				Preferencial				Tesorería			
		Desembolsos MM\$		Tasa de interés % ³		Desembolsos MM\$		Tasa de interés % ³		Desembolsos MM\$		Tasa de interés % ³		Desembolsos MM\$		Tasa de interés % ³	
		2018	2019	2018	2019	2018	2019	2018	2019	2018	2019	2018	2019	2018	2019	2018	2019
1	ene-04	2,002.4	849.4	9.21	9.68	634.9	440.5	11.49	11.42	1,311.6	405.6	8.14	7.79	55.8	3.3	8.37	10.57
2	ene-11	1,553.6	1,916.6	10.11	8.84	762.5	764.2	11.71	10.99	750.4	1,132.7	8.56	7.38	40.7	19.8	8.75	8.83
3	ene-18	2,288.3	2,330.3	9.91	9.36	1,128.2	1,247.6	11.77	10.61	979.0	1,050.4	8.27	7.86	181.0	32.3	7.15	10.24
4	ene-25	2,796.6	1,929.9	9.60	9.77	1,234.2	1,185.1	11.44	10.84	1,489.1	682.7	8.12	8.01	73.3	62.0	8.83	8.89
5	feb-01	2,915.2	2,989.5	10.05	9.38	1,483.9	1,551.1	11.56	10.73	1,380.9	1,335.7	8.46	7.97	50.3	102.7	9.18	7.28
6	feb-08	3,381.2	2,506.5	9.04	9.16	1,213.0	1,367.0	11.30	10.36	2,114.4	1,089.1	7.74	7.71	53.8	50.4	9.28	7.98
7	feb-15	4,174.4	5,000.7	9.30	8.52	1,966.4	2,157.1	10.79	9.79	2,071.6	2,787.5	7.95	7.53	136.3	56.2	8.25	9.35
8	feb-22	2,638.6	2,319.2	9.57	9.35	1,228.8	1,276.0	11.60	10.63	1,277.0	1,005.8	7.85	7.75	132.8	37.4	7.28	8.67
9	mar-01	3,694.7	3,560.1	9.72	9.20	1,629.7	1,809.4	11.77	10.59	1,921.2	1,657.0	8.12	7.79	143.8	93.8	7.91	7.31
10	mar-08	2,680.1	2,030.0	9.48	9.53	1,200.5	1,134.3	11.68	10.79	1,419.9	860.8	7.65	7.91	59.7	34.9	8.56	8.41
11	mar-15	4,507.1	2,920.6	8.78	9.03	1,435.4	1,429.8	11.13	10.50	2,996.0	1,418.8	7.63	7.50	75.7	72.0	9.81	10.23
12	mar-22	3,028.5	3,108.3	9.47	9.08	1,488.7	1,593.3	10.78	10.31	1,400.8	1,443.6	8.28	7.70	139.0	71.4	7.47	9.41
13	mar-29	2,653.1	3,933.5	9.19	8.81	1,265.6	1,779.5	11.06	10.37	1,270.3	2,056.5	7.38	7.51	117.2	97.6	8.66	7.75
14	abr-05	2,167.4	2,712.9	9.63	8.99	1,120.3	1,213.6	11.27	10.75	1,008.6	1,452.1	7.86	7.52	38.5	47.2	8.22	8.62
15	abr-12	2,938.4	3,398.9	9.57	8.53	1,277.0	1,543.4	11.20	10.04	1,567.2	1,748.1	8.31	7.13	94.2	107.4	8.56	9.59
16	abr-19	3,716.0	1,572.8	8.98	9.31	1,291.7	869.4	11.18	10.51	2,283.7	632.5	7.82	7.64	140.5	71.0	7.73	9.51
17	abr-26	2,821.1	3,241.3	9.55	8.81	1,374.5	1,498.8	11.05	10.37	1,326.8	1,654.5	8.15	7.32	119.8	88.1	7.89	10.26
18	may-03	2,104.2	2,936.4	10.11	9.32	1,097.6	1,456.8	11.60	10.70	944.2	1,333.4	8.46	7.98	62.4	146.2	8.69	7.86
19	may-10	2,796.0	2,166.0	9.06	9.45	1,187.2	1,292.7	11.21	10.53	1,559.6	824.0	7.41	7.77	49.2	49.2	9.51	9.03
20	may-17	1,923.3	2,692.4	9.90	9.27	1,097.7	1,414.1	11.12	10.55	751.6	1,200.8	8.22	7.75	73.9	77.5	9.01	9.38
21	may-24	3,412.1	2,484.8	9.10	9.23	1,448.0	1,420.7	10.81	10.46	1,915.9	989.1	7.82	7.49	48.3	75.0	9.14	8.91
22	may-31	3,798.0	4,311.1	9.48	8.71	1,917.7	2,017.3	11.23	10.21	1,698.8	2,135.6	7.68	7.38	181.5	158.2	7.78	7.63
23	jun-07	1,958.9	2,877.3	9.75	8.88	980.0	1,070.4	11.44	10.27	924.3	1,750.1	8.05	8.02	54.6	56.8	8.23	9.17
24	jun-14	2,188.8		9.64		1,234.3		10.87		909.1		7.94		45.4		10.22	
25	jun-21	2,589.2		9.32		1,460.8		10.41		1,008.2		7.96		120.2		7.52	
26	jun-28	3,978.0		9.23		1,901.9		10.74		1,783.3		7.93		292.7		7.36	
27	jul-05	2,238.0		9.39		906.1		11.20		1,272.7		8.12		59.2		9.05	
28	jul-12	2,304.4		9.53		1,210.2		11.01		1,034.0		7.82		60.1		8.96	
29	jul-19	2,361.0		9.39		1,127.6		10.88		1,170.0		7.97		63.4		9.29	
30	jul-26	2,680.5		9.30		1,367.1		10.85		1,227.4		7.56		85.9		9.48	
31	ago-02	3,162.6		9.22		1,665.7		10.65		1,392.1		7.61		104.8		7.95	
32	ago-09	1,722.5		9.32		961.5		10.74		717.3		7.42		43.7		9.01	
33	ago-16	2,749.0		8.75		1,244.4		10.77		1,452.0		6.96		52.6		10.15	
34	ago-23	2,010.2		9.31		1,096.6		10.62		871.9		7.59		41.7		10.50	
35	ago-30	3,177.9		9.67		1,791.6		10.74		1,284.3		8.28		102.0		8.43	
36	sep-06	2,226.0		9.27		1,132.4		10.99		1,059.9		7.44		33.7		9.12	
37	sep-13	2,684.7		9.22		1,369.7		10.75		1,278.6		7.60		36.4		8.79	
38	sep-20	2,470.1		9.41		1,344.2		10.66		1,041.5		7.76		84.4		9.86	
39	sep-27	3,712.3		9.35		2,019.2		10.53		1,586.7		7.85		106.5		9.41	
40	oct-04	2,514.2		9.14		1,234.9		10.82		1,249.9		7.50		29.3		8.72	
41	oct-11	2,491.2		9.06		1,262.0		10.75		1,058.2		7.41		171.0		6.85	
42	oct-18	2,490.9		8.67		1,152.7		10.51		1,287.6		7.00		50.6		9.49	
43	oct-25	3,431.5		8.56		1,550.3		10.21		1,803.1		7.10		78.2		9.38	
44	nov-01	2,920.2		9.45		1,777.9		10.56		1,071.6		7.70		70.7		8.17	
45	nov-08	1,841.3		9.38		1,043.6		10.82		769.1		7.46		28.6		8.70	
46	nov-15	2,470.5		8.98		1,250.9		10.48		1,129.9		7.31		89.7		9.19	
47	nov-22	2,665.4		9.21		1,398.3		10.60		1,168.6		7.49		98.5		9.97	
48	nov-29	4,727.0		9.07		2,187.3		10.46		2,405.1		7.85		134.6		8.42	
49	dic-06	2,764.9		9.14		1,458.9		10.52		1,275.2		7.55		30.8		9.23	
50	dic-13	3,935.8		8.70		1,670.3		10.38		2,178.3		7.45		87.2		7.87	
51	dic-20	5,235.3		8.76		2,421.7		10.05		2,700.5		7.62		113.1		8.25	
52	dic-27	4,657.5		8.94		2,234.0		10.14		2,273.8		7.87		149.7		7.11	

1/ Incluye leasing financiero

2/ Promedio ponderado por monto de las tasa de los créditos ordinarios, de tesorería y preferenciales. No incluye construcción de vivienda.

3/ Promedio ponderado por monto

Fuente: Formato 088 de la Superintendencia Financiera.

CUADRO 4

Desembolsos y Tasas de Interés Cartera de Consumo y Tarjeta de crédito ¹

Moneda Legal

Semana	Fecha	Consumo ²				Tarjetas de Crédito ³			
		Desembolsos MM\$		Tasa de interés % ⁴		Desembolsos MM\$		Tasa de interés % ⁴	
		2018	2019	2018	2019	2018	2019	2018	2019
1	ene-04	508	539	19.79	19.01	609	580	29.27	27.50
2	ene-11	604	724	19.69	19.16	593	621	29.41	27.32
3	ene-18	866	1,142	19.75	18.76	648	676	29.48	27.13
4	ene-25	1,152	1,452	19.10	18.34	628	647	29.41	26.98
5	feb-01	1,387	1,811	18.67	17.83	659	700	29.27	26.90
6	feb-08	1,083	1,271	19.05	18.65	595	644	29.57	27.34
7	feb-15	1,199	1,420	18.85	18.11	586	629	29.73	27.08
8	feb-22	1,472	1,765	18.55	17.69	610	638	29.57	27.24
9	mar-01	1,674	2,151	18.16	17.26	651	717	29.37	27.28
10	mar-08	1,104	1,252	18.63	18.31	640	683	29.25	26.86
11	mar-15	1,178	1,432	18.56	18.10	633	671	29.24	26.85
12	mar-22	1,258	1,546	18.31	17.63	622	710	29.23	26.59
13	mar-29	1,268	2,052	17.86	16.98	540	690	29.19	26.50
14	abr-05	1,027	1,335	18.79	18.24	728	735	28.95	26.51
15	abr-12	1,178	1,449	18.25	17.98	637	707	28.71	26.61
16	abr-19	1,239	971	18.19	17.87	738	583	28.73	27.01
17	abr-26	1,849	1,755	17.74	17.42	651	742	28.45	26.66
18	may-03	1,323	1,751	17.87	17.18	649	719	28.61	26.60
19	may-10	1,262	1,353	18.13	17.98	681	739	28.33	26.74
20	may-17	1,086	1,596	18.09	17.49	665	861	28.67	24.30
21	may-24	1,639	1,750	17.62	16.90	673	767	28.54	26.53
22	may-31	2,019	2,671	17.41	16.44	677	738	28.78	26.34
23	jun-07	934	1,150	18.25	17.70	657	694	28.57	26.77
24	jun-14	1,019		18.30		666		28.57	
25	jun-21	1,406		18.12		861		28.70	
26	jun-28	1,952		17.34		712		28.48	
27	jul-05	772		18.59		682		28.54	
28	jul-12	1,092		18.67		728		28.18	
29	jul-19	1,040		18.54		646		28.06	
30	jul-26	1,599		18.07		714		27.99	
31	ago-02	1,780		17.95		715		27.96	
32	ago-09	971		18.81		668		28.11	
33	ago-16	1,318		18.37		689		27.85	
34	ago-23	1,210		18.15		623		27.91	
35	ago-30	2,071		17.35		675		27.65	
36	sep-06	1,119		18.42		652		27.81	
37	sep-13	1,283		18.00		635		27.63	
38	sep-20	1,427		17.71		680		27.53	
39	sep-27	2,032		17.11		685		27.55	
40	oct-04	1,132		18.23		690		27.55	
41	oct-11	1,327		17.87		700		27.28	
42	oct-18	1,177		17.70		659		27.39	
43	oct-25	1,765		17.16		668		26.85	
44	nov-01	1,946		17.02		693		27.00	
45	nov-08	1,043		18.01		653		27.00	
46	nov-15	1,168		18.00		671		27.10	
47	nov-22	1,628		17.39		898		25.50	
48	nov-29	2,245		16.47		898		27.20	
49	dic-06	1,376		17.64		749		27.17	
50	dic-13	1,463		17.39		734		27.21	
51	dic-20	1,730		17.08		873		27.08	
52	dic-27	1,475		16.78		782		27.45	

1/ Incluye leasing financiero.

2/ Incluye créditos en pesos y en UVR.

3/ Promedio ponderado por monto

4/ Corresponde al promedio ponderado por monto de la tasa de los desembolsos en pesos y en UVR. Antes de realizar el promedio ponderado, a la la tasa de interés de los créditos en UVR se les sumó la variación anual de la UVR de la respectiva semana.

Fuente: Formato 088 de la Superintendencia Financiera.

CUADRO 5
Desembolsos y Tasas de Interés Cartera de Microcrédito e Hipotecaria¹
Moneda Legal

Semana	Fecha 2019	Microcrédito				Hipotecaria ²							
		Desembolsos MM\$		Tasa de interés % ³		Construcción		Adquisición					
		2018	2019	2018	2019	Desembolsos MM\$	Tasa de interés % ⁴	Desembolsos MM\$	Tasa de interés % ⁴				
						2018	2019	2018	2019	2018	2019	2018	2019
1	ene-04	46	53	37.38	36.87	23	8	10.84	10.06	110	84	10.72	10.52
2	ene-11	74	78	37.68	38.08	27	16	10.72	10.09	110	131	10.85	10.26
3	ene-18	115	129	37.57	37.39	54	51	10.14	9.34	169	222	10.68	10.35
4	ene-25	129	144	37.18	36.81	76	87	10.05	9.06	208	239	10.78	10.40
5	feb-01	133	161	35.88	35.73	61	60	10.25	9.61	275	354	10.71	10.42
6	feb-08	104	96	37.09	37.92	71	50	9.87	9.42	158	169	10.67	10.46
7	feb-15	115	133	36.80	37.38	98	58	9.87	9.47	198	224	10.80	10.43
8	feb-22	128	139	36.55	37.06	73	68	10.08	9.30	199	246	10.80	10.47
9	mar-01	133	161	35.75	35.90	83	62	10.19	9.44	578	405	10.87	10.38
10	mar-08	100	91	37.27	37.40	70	74	10.00	10.04	238	177	10.80	10.38
11	mar-15	126	131	37.21	37.07	77	55	9.73	9.43	242	241	10.74	10.41
12	mar-22	109	141	36.77	36.48	91	95	10.08	9.33	226	247	10.76	10.47
13	mar-29	118	137	36.21	35.90	94	79	9.74	9.22	323	442	10.77	10.44
14	abr-05	80	107	37.06	36.72	56	42	9.90	9.51	163	175	10.68	10.34
15	abr-12	117	129	37.24	37.42	80	105	9.85	8.91	205	220	10.66	10.34
16	abr-19	128	91	36.79	37.61	74	27	9.87	9.33	226	159	10.67	10.37
17	abr-26	138	116	36.87	36.70	89	141	9.65	8.85	375	274	10.66	10.39
18	may-03	105	121	36.17	35.90	54	58	10.02	9.05	282	360	10.61	10.41
19	may-10	112	106	37.68	37.90	65	60	9.69	9.67	214	188	10.56	10.45
20	may-17	99	126	36.99	37.02	53	68	9.29	9.02	203	262	10.61	10.44
21	may-24	136	138	36.79	36.75	63	59	9.59	9.33	280	287	10.62	10.55
22	may-31	154	183	35.73	35.37	69	76	9.53	9.13	473	552	10.61	10.50
23	jun-07	67	59	37.38	36.43	43	89	9.72	9.79	154	128	10.70	10.57
24	jun-14	97		37.12		46		9.61		197		10.68	
25	jun-21	128		36.65		78		9.59		261		10.53	
26	jun-28	152		36.34		76		9.22		504		10.52	
27	jul-05	71		36.58		26		9.50		129		10.60	
28	jul-12	111		37.64		73		9.44		220		10.54	
29	jul-19	107		37.13		76		9.19		201		10.61	
30	jul-26	136		36.73		83		9.38		332		10.56	
31	ago-02	129		36.14		68		9.60		382		10.49	
32	ago-09	89		37.38		57		8.90		170		10.55	
33	ago-16	129		37.05		81		9.22		245		10.57	
34	ago-23	106		36.79		110		9.04		217		10.50	
35	ago-30	172		35.69		88		9.33		539		10.46	
36	sep-06	80		37.09		71		9.03		173		10.50	
37	sep-13	123		36.77		71		9.52		239		10.49	
38	sep-20	130		36.53		67		9.50		273		10.48	
39	sep-27	160		35.81		80		8.99		528		10.46	
40	oct-04	99		36.36		77		9.43		189		10.48	
41	oct-11	123		36.85		63		9.40		271		10.42	
42	oct-18	103		36.71		73		8.80		198		10.52	
43	oct-25	136		36.37		75		9.36		283		10.47	
44	nov-01	140		35.48		92		9.26		411		10.42	
45	nov-08	82		37.35		60		9.08		165		10.50	
46	nov-15	108		36.89		74		9.21		193		10.49	
47	nov-22	148		36.77		95		8.86		284		10.49	
48	nov-29	181		36.06		73		9.04		545		10.41	
49	dic-06	93		36.93		55		9.58		199		10.46	
50	dic-13	117		37.65		89		9.27		268		10.42	
51	dic-20	137		37.09		153		9.10		395		10.31	
52	dic-27	104		36.21		122		10.37		487		10.40	

1/ Incluye leasing financiero.

2/ Incluye créditos en pesos y en UVR.

3/ Promedio ponderado por monto

4/ Corresponde al promedio ponderado por monto de la tasa de los desembolsos en pesos y en UVR. Antes de realizar el promedio ponderado, a la la tasa de interés de los créditos en UVR se les sumó la variación anual de la UVR de la respectiva semana.

Fuente: Formato 088 de la Superintendencia Financiera.

GRAFICO 1

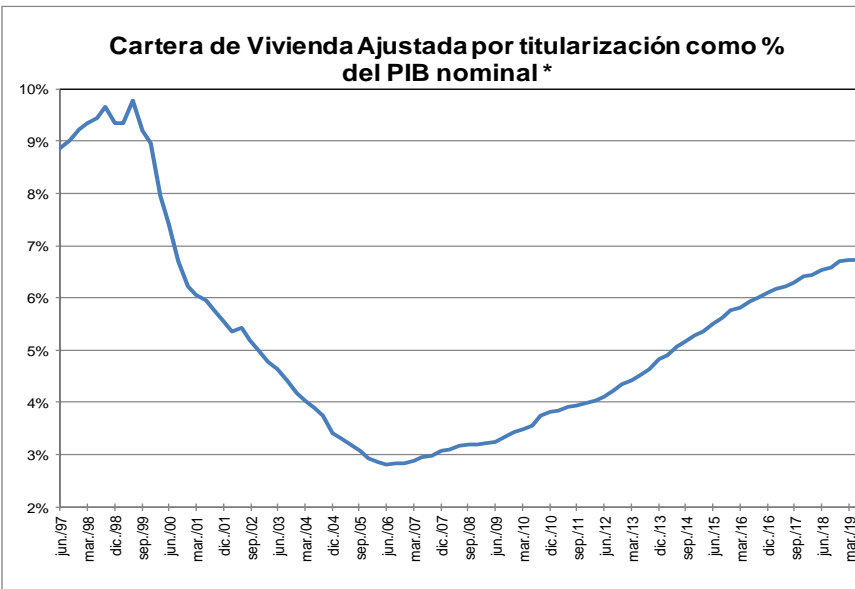
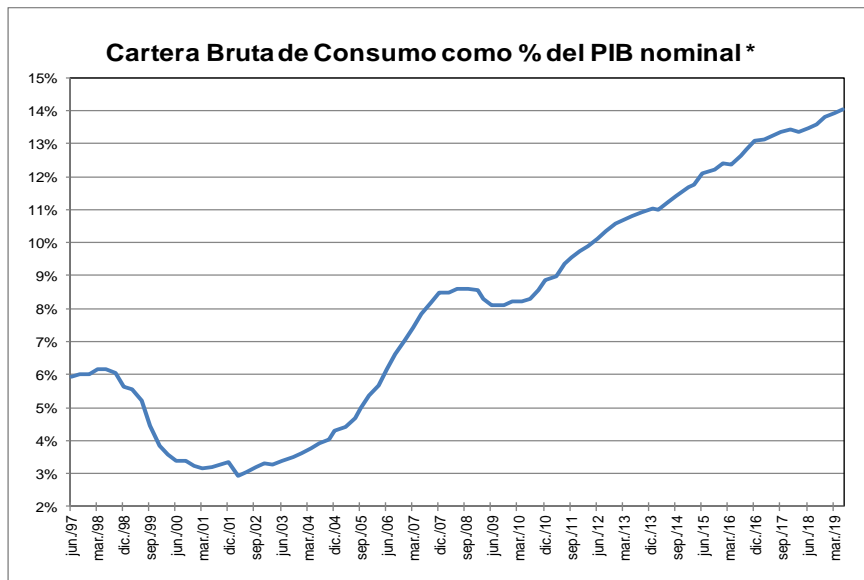
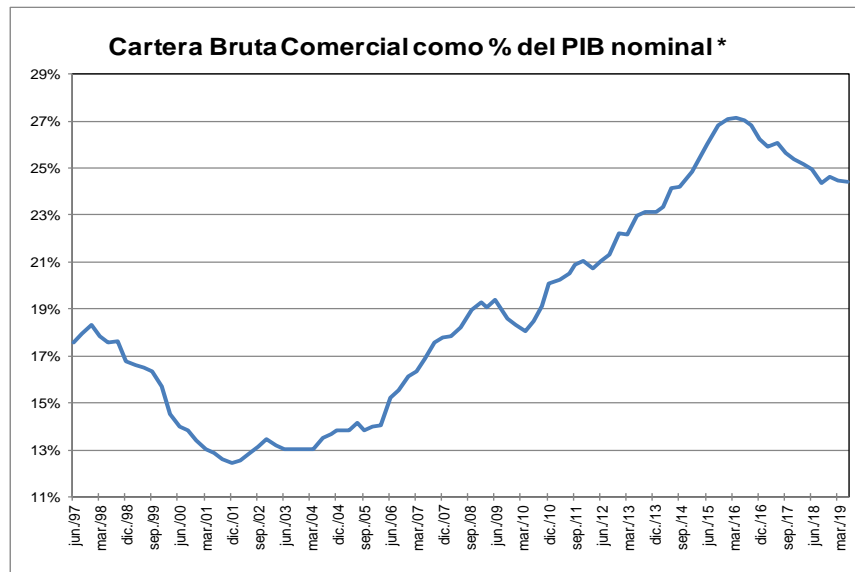
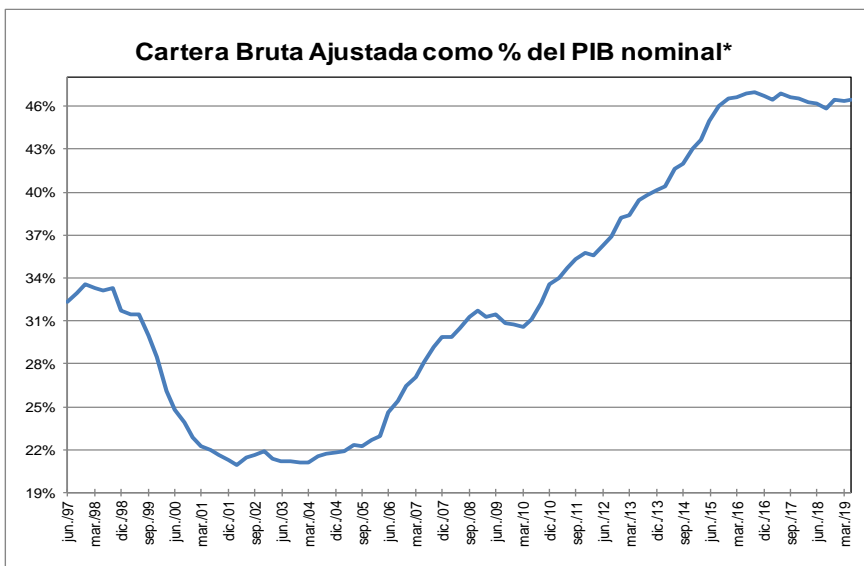

* Corresponde a cartera en moneda total. El PIB se refiere al nominal sin desestacionalizar.

Fuente: A partir de 2002 Formato 281 de la Superintendencia financiera de Colombia y ajustes del BR. Antes balances mensuales. Los datos de junio de 2019 se encuentran hasta el día 7.

El PIB del II trimestre de 2019 corresponde a estimaciones del Banco de la República.

GRAFICO 2
Cartera e Inversiones (brutas) / Total Activos *
(Moneda Total)

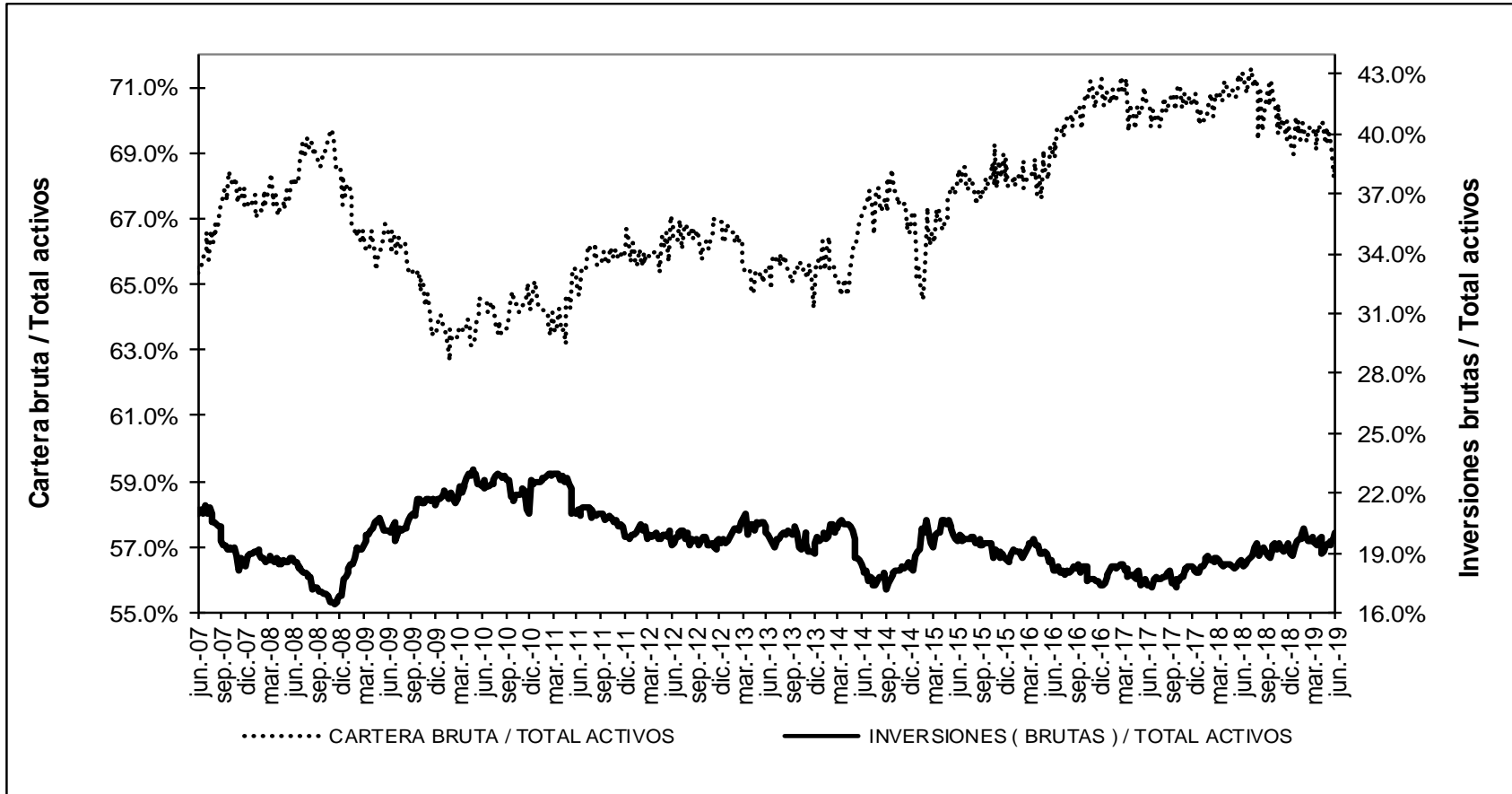

* Sin entidades financieras especiales

Fuente: Banco de la República

ANEXO 4: MERCADO CAMBIARIO¹

Gráfico 1

TRM-Devaluación Año Corrido Anualizada y Año Completo

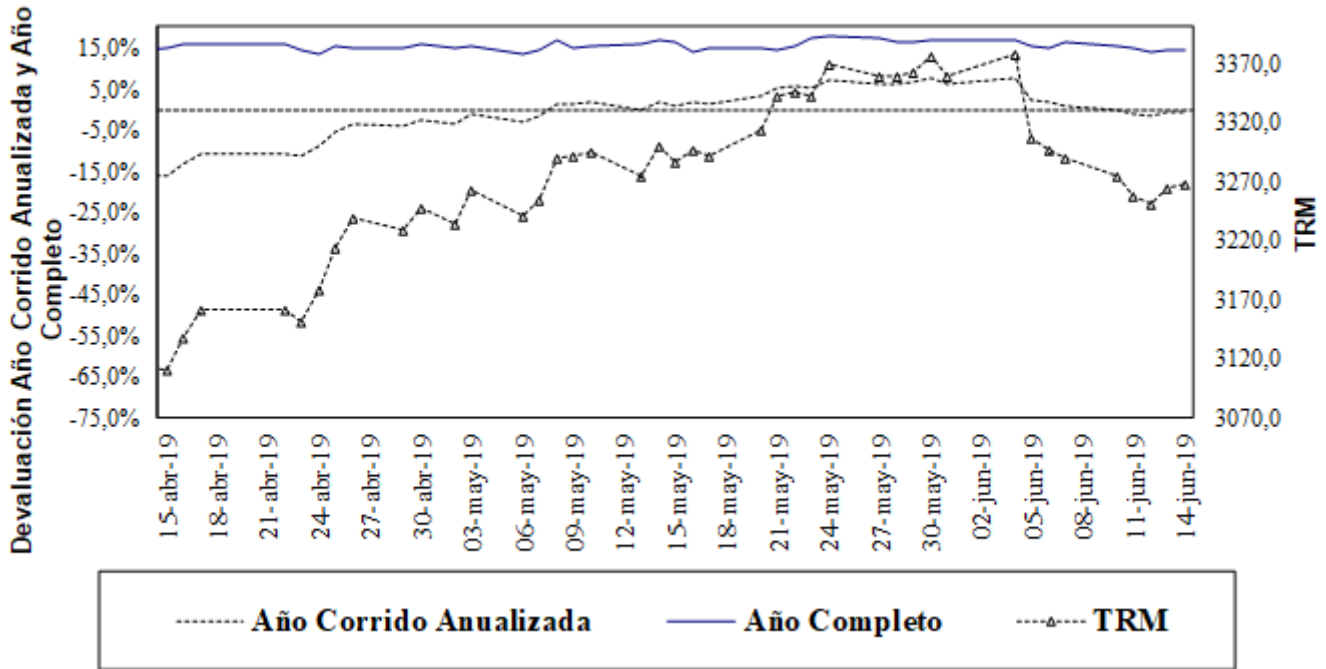

Fuente: Superfinanciera, Banco de la República

Gráfico 2

Indice de Tasa de Cambio Real Promedio Promedio Total-Ponderaciones según promedios móviles de orden 12

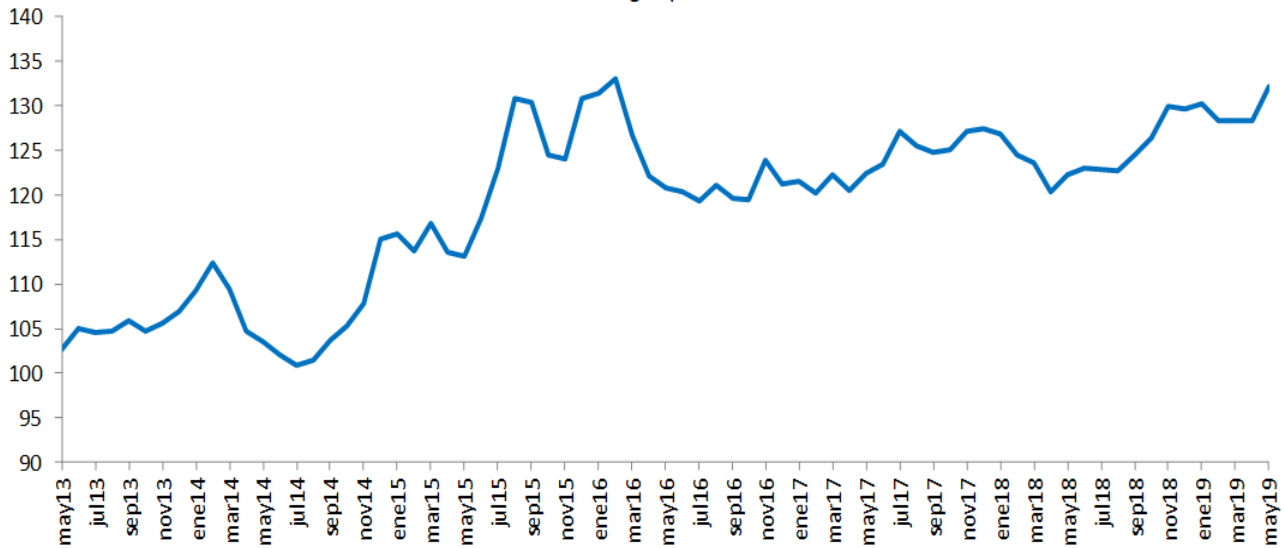

Fuente: Banco de la República

¹ Las operaciones y posiciones de derivados de los IMC no incluyen las de las sociedades comisionistas de bolsa.

Cuadro 1

Componentes de la Posición Propia Total Sistema – (Cifras en millones de dólares)

CUENTAS	31-dic-15	30-dic-16	29-dic-17	31-dic-18	31-may-19	DIFERENCIA A:			
						31-dic-18	A UN MES	SEM ANT	A UN AÑO
Total Activos M/E (A)	11,808	11,541	11,338	11,045	11,017	-28	114	-264	1,351
Activo disponible y overnight en m/e	2,400	2,586	3,210	2,991	2,927	-64	157	-136	1,309
Activos operaciones de contado en m/e	88	110	217	310	505	195	-78	-17	-67
Activos proveedores locales de liquidez	0	0	0	0	0	0	0	0	0
Activos < 12 meses	5,785	5,639	5,239	5,777	5,552	-225	44	-59	512
Activos > 12 meses	3,534	3,206	2,671	1,967	2,033	67	-9	-52	-403
Total Otros Derechos (B)	32,737	37,043	44,627	47,049	43,537	-3,513	4,964	1,760	-8,494
Activos Indexados	10	0	0	0	0	0	0	0	0
Derechos y contingencias por derivados	406	222	272	864	1,174	311	350	-4	961
Contingencias Deudoras	0	0	0	0	0	0	0	0	0
Inversiones para Mantener Hasta el Vencimiento	9	5	12	11	11	0	0	0	0
Inversiones disp. para la venta titulos deuda	100	105	0	0		0	0	0	0
Inversiones Disponibles para la venta titulos participativos	5,900	359	0	0		0	0	0	0
Aportes Sucursales Extranjeras	995	8,419	9,490	9,930	57	-9,872	0	0	-9,527
Derechos a Futuro*	25,317	27,933	34,854	36,245	42,294	6,049	4,614	1,764	72
Compensados en CRCC	4,959	6,833	11,350	9,576	11,652	2,077	1,855	703	1,387
No Compensados en CRCC	20,358	21,100	23,504	26,669	30,641	3,972	2,758	1,061	-1,315
Total Derechos (A+B)	44,546	48,584	55,966	58,094	54,553	-3,541	5,078	1,496	-7,143
Total Pasivos M/E (C)	11,415	10,681	10,119	9,298	8,047	-1,251	77	-92	-1,266
Pasivo overnight en m/e	129	206	281	179	154	-24	14	7	-231
Pasivos operaciones de contado en m/e	92	106	200	238	516	278	-73	-44	7
Pasivos proveedores locales de liquidez	0	0	0	0	0	0	0	0	0
Pasivos < 12 meses	7,236	6,717	5,794	5,619	4,341	-1,279	135	-45	-854
Pasivos > 12 meses	3,958	3,652	3,845	3,262	3,036	-226	1	-11	-189
Total Otras Obligaciones (D)	32,781	35,995	43,506	46,144	46,395	251	4,922	1,572	-3,781
Pasivos Indexados	225	255	527	949	1,069	119	-17	6	440
Obligaciones y contingencias por derivados	233	109	246	416	675	259	269	-2	410
Contingencias Acreedoras	0	0	0	0	0	0	0	0	0
Otros Pasivos Excluidos de la PPC*	4,919	5,769	6,565	7,645	2,784	-4,861	45	34	-4,455
Obligaciones a Futuro*	27,405	29,862	36,167	37,132	41,864	4,732	4,625	1,534	-180
Compensados en CRCC	4,900	6,883	11,212	9,148	9,885	737	1,971	759	-181
No Compensados en CRCC	22,505	22,979	24,955	27,984	31,979	3,994	2,654	775	0
Total Obligaciones (C+D)	44,196	46,676	53,625	55,441	54,442	-999	4,999	1,480	-5,047
Posicion Propia (A+B) - (C+D)	350	1,908	2,341	2,653	111	-2,541	79	16	-2,096
Posición Propia de Contado (A-C)	393	859	1,219	1,747	2,970	1,223	37	-171	2,617
Posición Bruta de Apalancamiento	41,797	43,720	47,744	55,483	63,314	7,831	5,583	1,616	3,665
Patrimonio Técnico	22,144	25,614	28,590	28,348	29,025	677	-7	-2	-1,679

Fuente: Superintendencia Financiera

ANEXO 5: MERCADO FORWARD

Cuadro 3

SALDOS DE OPERACIONES FORWARD												
millones de USD	SALDOS DE COMPRA DEL SF CON:				SALDOS DE VENTA DEL SF CON:				SALDOS NETOS DE COMPRA DEL SF CON: (compras-ventas)			SALDO COMPRAS NETAS SF
	Fondos Pensiones	Intragrupo y Offshore	Interbancario	Resto	Fondos Pensiones	Intragrupo y Offshore	Interbancario	Resto	Fondos Pensiones	Intragrupo y Offshore	Resto	
12-abr-19	\$ 4,773	\$ 9,676	\$ 9,715	\$ 4,445	\$ 1,735	\$ 12,471	\$ 9,715	\$ 7,247	\$ 3,038	-\$ 2,792	-\$ 2,803	-\$ 2,558
15-abr-19	\$ 4,797	\$ 9,869	\$ 9,889	\$ 4,411	\$ 1,738	\$ 12,685	\$ 9,889	\$ 7,229	\$ 3,059	-\$ 2,816	-\$ 2,817	-\$ 2,575
16-abr-19	\$ 4,820	\$ 8,308	\$ 9,025	\$ 4,352	\$ 1,791	\$ 11,159	\$ 9,025	\$ 7,182	\$ 3,029	-\$ 2,851	-\$ 2,830	-\$ 2,652
17-abr-19	\$ 4,830	\$ 8,186	\$ 9,158	\$ 4,345	\$ 1,791	\$ 11,155	\$ 9,158	\$ 7,126	\$ 3,039	-\$ 2,967	-\$ 2,783	-\$ 2,712
22-abr-19	\$ 4,818	\$ 8,065	\$ 9,217	\$ 4,333	\$ 1,781	\$ 11,155	\$ 9,217	\$ 7,162	\$ 3,036	-\$ 3,090	-\$ 2,830	-\$ 2,884
23-abr-19	\$ 5,180	\$ 8,422	\$ 9,588	\$ 4,460	\$ 2,012	\$ 11,791	\$ 9,588	\$ 7,243	\$ 3,168	-\$ 3,369	-\$ 2,784	-\$ 2,985
24-abr-19	\$ 5,276	\$ 8,436	\$ 9,494	\$ 4,600	\$ 2,093	\$ 11,943	\$ 9,494	\$ 7,282	\$ 3,183	-\$ 3,506	-\$ 2,682	-\$ 3,005
25-abr-19	\$ 5,370	\$ 8,184	\$ 9,556	\$ 4,681	\$ 2,125	\$ 12,047	\$ 9,556	\$ 7,198	\$ 3,245	-\$ 3,863	-\$ 2,517	-\$ 3,134
26-abr-19	\$ 5,554	\$ 7,869	\$ 9,377	\$ 4,669	\$ 2,315	\$ 11,550	\$ 9,377	\$ 7,053	\$ 3,238	-\$ 3,681	-\$ 2,384	-\$ 2,827
29-abr-19	\$ 5,564	\$ 7,683	\$ 9,088	\$ 4,606	\$ 2,341	\$ 11,413	\$ 9,088	\$ 6,993	\$ 3,223	-\$ 3,730	-\$ 2,387	-\$ 2,895
30-abr-19	\$ 5,449	\$ 7,585	\$ 9,099	\$ 4,546	\$ 2,169	\$ 11,407	\$ 9,099	\$ 6,941	\$ 3,280	-\$ 3,822	-\$ 2,396	-\$ 2,937
02-may-19	\$ 5,987	\$ 7,426	\$ 8,861	\$ 4,499	\$ 2,812	\$ 11,280	\$ 8,861	\$ 6,847	\$ 3,175	-\$ 3,854	-\$ 2,348	-\$ 3,027
03-may-19	\$ 6,329	\$ 7,956	\$ 8,817	\$ 4,583	\$ 3,216	\$ 11,854	\$ 8,817	\$ 6,899	\$ 3,113	-\$ 3,898	-\$ 2,316	-\$ 3,101
06-may-19	\$ 6,462	\$ 7,938	\$ 8,643	\$ 4,618	\$ 3,382	\$ 11,957	\$ 8,643	\$ 6,878	\$ 3,080	-\$ 4,019	-\$ 2,260	-\$ 3,200
07-may-19	\$ 6,782	\$ 8,202	\$ 8,808	\$ 4,752	\$ 3,595	\$ 12,568	\$ 8,808	\$ 6,936	\$ 3,186	-\$ 4,366	-\$ 2,184	-\$ 3,363
08-may-19	\$ 5,612	\$ 8,833	\$ 8,965	\$ 4,753	\$ 2,771	\$ 12,605	\$ 8,965	\$ 6,912	\$ 2,842	-\$ 3,773	-\$ 2,159	-\$ 3,090
09-may-19	\$ 5,725	\$ 7,970	\$ 8,791	\$ 4,774	\$ 2,738	\$ 11,915	\$ 8,791	\$ 6,981	\$ 2,987	-\$ 3,945	-\$ 2,207	-\$ 3,165
10-may-19	\$ 5,870	\$ 8,128	\$ 8,882	\$ 4,790	\$ 2,804	\$ 12,277	\$ 8,882	\$ 6,961	\$ 3,066	-\$ 4,149	-\$ 2,171	-\$ 3,254
13-may-19	\$ 5,925	\$ 8,301	\$ 9,083	\$ 4,840	\$ 2,847	\$ 12,546	\$ 9,083	\$ 6,981	\$ 3,077	-\$ 4,245	-\$ 2,142	-\$ 3,309
14-may-19	\$ 6,193	\$ 8,733	\$ 9,731	\$ 4,871	\$ 2,974	\$ 13,061	\$ 9,731	\$ 6,980	\$ 3,219	-\$ 4,328	-\$ 2,109	-\$ 3,219
15-may-19	\$ 6,149	\$ 8,654	\$ 9,557	\$ 4,867	\$ 2,806	\$ 13,186	\$ 9,557	\$ 6,898	\$ 3,344	-\$ 4,532	-\$ 2,032	-\$ 3,220
16-may-19	\$ 6,199	\$ 9,151	\$ 9,634	\$ 4,898	\$ 2,892	\$ 13,593	\$ 9,634	\$ 6,898	\$ 3,307	-\$ 4,442	-\$ 2,000	-\$ 3,136
17-may-19	\$ 6,245	\$ 9,424	\$ 9,896	\$ 4,948	\$ 3,054	\$ 14,009	\$ 9,896	\$ 6,917	\$ 3,190	-\$ 4,585	-\$ 1,969	-\$ 3,364
20-may-19	\$ 6,321	\$ 9,384	\$ 9,838	\$ 4,997	\$ 3,099	\$ 13,963	\$ 9,838	\$ 6,984	\$ 3,223	-\$ 4,580	-\$ 1,988	-\$ 3,345
21-may-19	\$ 6,410	\$ 9,239	\$ 9,952	\$ 5,044	\$ 3,135	\$ 13,923	\$ 9,952	\$ 6,988	\$ 3,275	-\$ 4,684	-\$ 1,944	-\$ 3,352
22-may-19	\$ 6,414	\$ 9,648	\$ 10,094	\$ 5,045	\$ 3,166	\$ 14,355	\$ 10,094	\$ 6,960	\$ 3,248	-\$ 4,707	-\$ 1,915	-\$ 3,374
23-may-19	\$ 6,419	\$ 8,765	\$ 9,627	\$ 5,145	\$ 3,273	\$ 13,447	\$ 9,627	\$ 6,997	\$ 3,147	-\$ 4,683	-\$ 1,852	-\$ 3,388
24-may-19	\$ 6,708	\$ 8,897	\$ 9,933	\$ 5,066	\$ 3,418	\$ 13,855	\$ 9,933	\$ 6,948	\$ 3,291	-\$ 4,959	-\$ 1,882	-\$ 3,549
27-may-19	\$ 6,707	\$ 8,837	\$ 10,027	\$ 5,075	\$ 3,403	\$ 13,861	\$ 10,027	\$ 6,960	\$ 3,304	-\$ 5,024	-\$ 1,885	-\$ 3,606
28-may-19	\$ 6,987	\$ 8,818	\$ 10,284	\$ 5,101	\$ 3,423	\$ 13,919	\$ 10,284	\$ 6,928	\$ 3,564	-\$ 5,101	-\$ 1,827	-\$ 3,364
29-may-19	\$ 7,105	\$ 9,175	\$ 10,400	\$ 4,962	\$ 3,414	\$ 14,295	\$ 10,400	\$ 6,836	\$ 3,691	-\$ 5,120	-\$ 1,874	-\$ 3,303
30-may-19	\$ 7,033	\$ 9,027	\$ 10,381	\$ 4,921	\$ 3,388	\$ 14,214	\$ 10,381	\$ 6,770	\$ 3,645	-\$ 5,188	-\$ 1,849	-\$ 3,391
31-may-19	\$ 7,235	\$ 9,421	\$ 10,863	\$ 4,993	\$ 3,463	\$ 14,777	\$ 10,863	\$ 6,758	\$ 3,771	-\$ 5,357	-\$ 1,765	-\$ 3,350
04-jun-19	\$ 7,239	\$ 9,969	\$ 11,127	\$ 4,995	\$ 3,493	\$ 15,405	\$ 11,127	\$ 6,887	\$ 3,746	-\$ 5,436	-\$ 1,892	-\$ 3,582
05-jun-19	\$ 7,284	\$ 10,208	\$ 11,439	\$ 4,957	\$ 3,626	\$ 15,678	\$ 11,439	\$ 6,886	\$ 3,658	-\$ 5,470	-\$ 1,929	-\$ 3,740
06-jun-19	\$ 7,572	\$ 9,287	\$ 11,441	\$ 4,832	\$ 3,908	\$ 14,627	\$ 11,532	\$ 6,871	\$ 3,664	-\$ 5,341	-\$ 2,038	-\$ 3,715
07-jun-19	\$ 7,447	\$ 8,249	\$ 11,369	\$ 4,872	\$ 3,860	\$ 12,987	\$ 11,369	\$ 6,944	\$ 3,587	-\$ 4,738	-\$ 2,072	-\$ 3,223
10-jun-19	\$ 7,192	\$ 8,307	\$ 11,380	\$ 4,879	\$ 3,555	\$ 13,226	\$ 11,380	\$ 6,983	\$ 3,637	-\$ 4,919	-\$ 2,104	-\$ 3,386
11-jun-19	\$ 7,144	\$ 8,484	\$ 11,538	\$ 4,893	\$ 3,581	\$ 13,462	\$ 11,538	\$ 7,075	\$ 3,563	-\$ 4,978	-\$ 2,183	-\$ 3,597
12-jun-19	\$ 7,062	\$ 9,016	\$ 11,641	\$ 4,781	\$ 3,380	\$ 13,850	\$ 11,641	\$ 7,112	\$ 3,682	-\$ 4,834	-\$ 2,331	-\$ 3,482
13-jun-19	\$ 6,794	\$ 8,730	\$ 11,937	\$ 4,756	\$ 3,402	\$ 13,000	\$ 11,840	\$ 7,074	\$ 3,392	-\$ 4,270	-\$ 2,317	-\$ 3,195

Gráfico 1

SALDOS DE COMPRA Y VENTA DE FORWARDS DE LOS IMC AL RESTO DE AGENTES (Excluye interbancario, FPC, intragrupo y offshore)



Gráfico 2



Gráfico 3

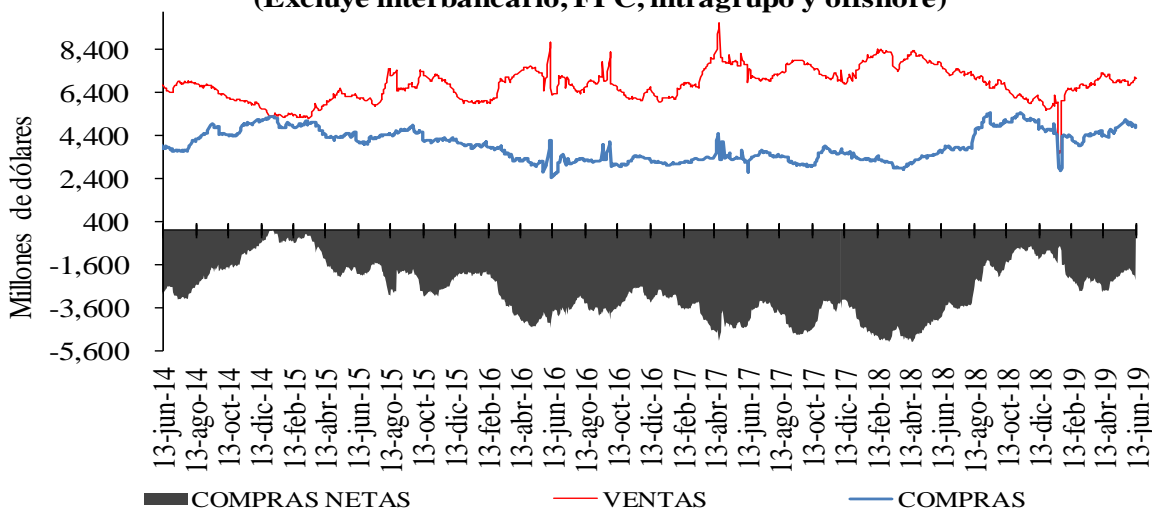

Cuadro 4

Devaluación implícita y tasas de interés

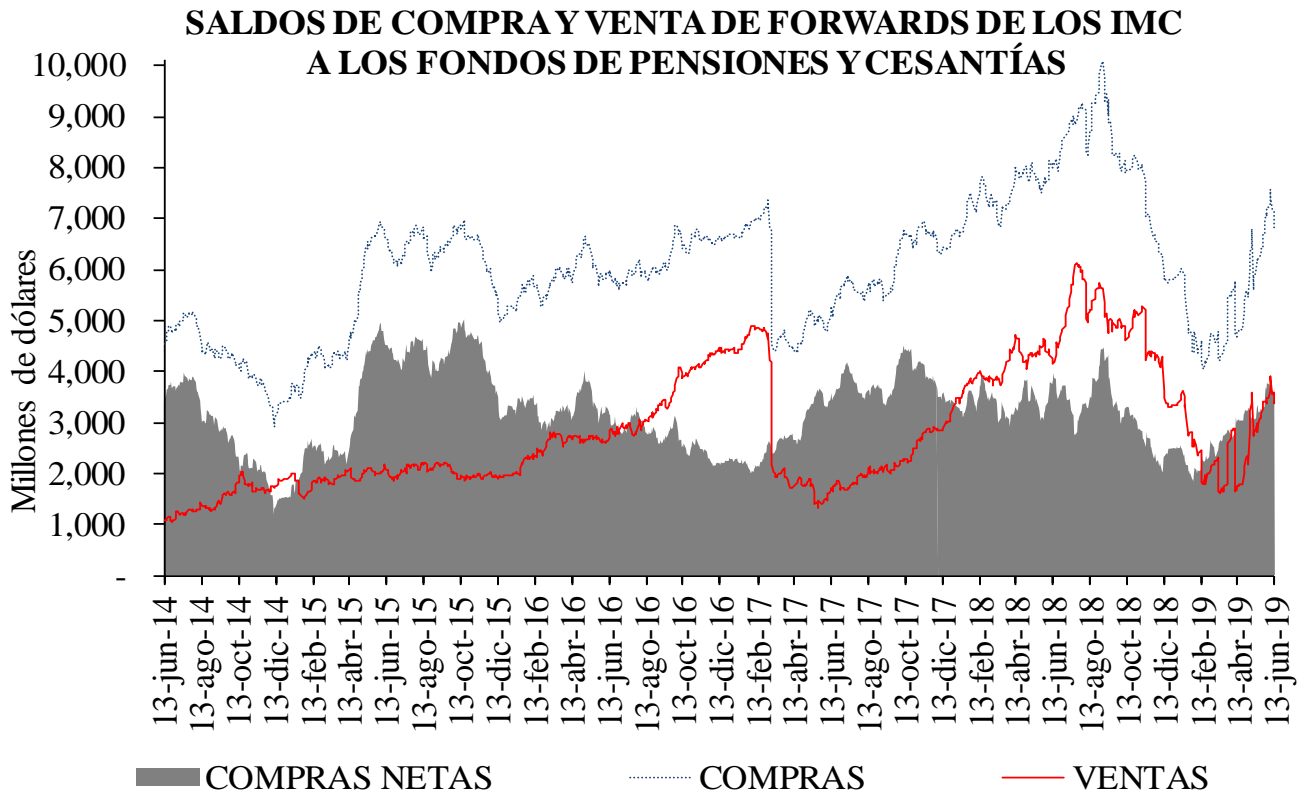
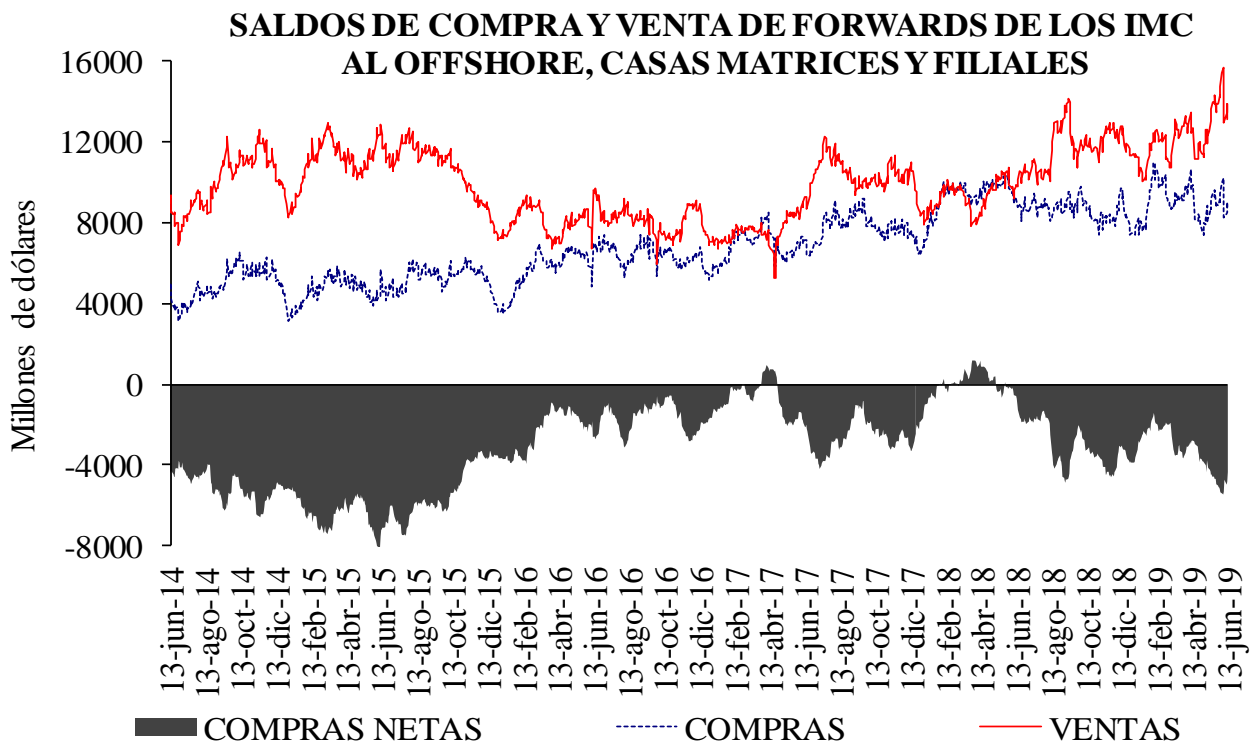
DIFERENCIA DEVIMPAN - DIFERENCIAL TASAS DE INTERÉS *						
	Al resto del real		A Offshore, IG y otros financieros**		A FPC y fiduciarias	
	Compras	Ventas	Compras	Ventas	Compras	Ventas
3-14	-0.47%	3.57%	1.42%	0.60%	0.74%	0.87%
15-35	3.59%	5.72%	4.90%	5.00%	4.89%	5.08%
36-60	-0.04%	1.38%	0.62%	0.00%	0.74%	0.81%
61-90	-0.74%	5.61%	5.05%	0.00%	4.96%	5.26%
91-180	-4.13%	5.43%	5.09%	5.11%	4.94%	5.00%
>180	0.40%	1.19%	0.81%	0.83%	0.00%	2.97%
Total	0.12%	4.36%	3.45%	3.93%	3.25%	3.36%

**IG: Intragrupo

Cuadro 5

Tasas forward promedio y expectativas de tasa de cambio

Tasa promedio de operaciones forward ^{1/}						
Semana de Negociación	Semana de Vencimiento					
	13-jun-19		20-jun-19		27-jun-19	
	No.Obs.	Tasa Prom	No.Obs.	Tasa Prom	No.Obs.	Tasa Prom
06-jun-19	190	3,298.68	192	3,304.64	n.d.	n.d.
13-jun-19	78	3,252.27	172	3,262.10	187	3,262.70

1/ Tasa forward operaciones fecha cumplimiento +/- 5 días a la fecha en cumplimiento.

Cuadro 6

	ENCUESTA DE EXPECTATIVAS DEL BR									
	sep-18	oct-18	nov-18	dic-18	ene-19	feb-19	mar-19	abr-19	may-19	jun-19
Pronóstico a:										
Fin de mes	\$ 3.035,26	\$ 3.033,96	\$ 3.134,36	\$ 3.148,39	\$ 3.135,19	\$ 3.123,86	\$ 3.116,54	\$ 3.100,07	\$ 3.226,87	\$ 3.242,09
dic-19	\$ 2.981,76	\$ 3.018,00	\$ 3.073,08	\$ 3.109,74	\$ 3.134,39	\$ 3.136,15	\$ 3.126,43	\$ 3.113,47	\$ 3.144,08	\$ 3.195,47
dic-20				\$ 3.065,03	\$ 3.092,71	\$ 3.110,95	\$ 3.111,92	\$ 3.094,32	\$ 3.121,70	\$ 3.148,11

ANEXO 6: MERCADO DE DEUDA PÚBLICA

Cuadro 1 Colocaciones de títulos TES “B” por subasta

(PESOS)

Fecha de cumplimiento	Fecha de emisión	Fecha de Vencimiento	Plazo	Valor nominal aprobado	Valor costo aprobado	Precio	Tasa de corte	Tasa cupón
11-jun-19	11-jun-19	11-jun-20	364 días	350.000.000.000	335.296.500.000	95,799	4,398	
04-jun-19	12-mar-19	11-mar-20	364 días	349.999.800.000	338.155.806.768	96,616	4,590	
28-may-19	12-mar-19	11-mar-20	364 días	350.000.000.000	337.778.000.000	96,508	4,624	
21-may-19	12-mar-19	11-mar-20	364 días	350.000.000.000	337.396.500.000	96,399	4,658	
14-may-19	12-mar-19	11-mar-20	364 días	350.000.000.000	337.071.000.000	96,306	4,670	
12-jun-19	26-nov-17	26-nov-25	8 años	230.000.000.000	243.919.600.000	106,052	5,737	6,25
07-jun-19	26-nov-17	26-nov-25	8 años/2	174.267.100.000	181.337.116.247	104,057	6,097	6,25
29-may-19	26-nov-17	26-nov-25	8 años	218.302.500.000	226.794.467.250	103,890	6,100	6,25
24-may-19	26-nov-17	26-nov-25	8 años/2	174.057.300.000	180.076.201.434	103,458	6,166	6,25
15-may-19	26-nov-17	26-nov-25	8 años	218.660.100.000	225.967.720.542	103,342	6,159	6,25
12-jun-19	28-abr-12	28-abr-28	16 año	240.182.400.000	239.999.861.376	99,924	6,119	6,00
07-jun-19	28-abr-12	28-abr-28	16 año/2	226.610.200.000	220.938.146.694	97,497	6,476	6,00
29-may-19	28-abr-12	28-abr-28	16 años	283.884.800.000	276.293.720.448	97,326	6,479	6,00
24-may-19	28-abr-12	28-abr-28	16 años/2	133.603.500.000	129.547.297.740	96,964	6,522	6,00
15-may-19	28-abr-12	28-abr-28	16 años	187.500.000.000	181.586.250.000	96,846	6,517	6,00
12-jun-19	18-oct-18	18-oct-34	16 años	241.943.900.000	266.080.223.464	109,976	6,685	7,25
07-jun-19	18-oct-18	18-oct-34	16 años/2	186.151.500.000	197.339.205.150	106,010	7,091	7,25
29-may-19	18-oct-18	18-oct-34	16 años	233.428.900.000	246.911.753.264	105,776	7,097	7,25
24-may-19	18-oct-18	18-oct-34	16 años/2	76.263.000.000	80.485.682.310	105,537	7,112	7,25
15-may-19	18-oct-18	18-oct-34	16 años	325.000.000.000	342.446.000.000	105,368	7,111	7,25

(UVR´s)

Fecha de cumplimiento	Fecha de emisión	Fecha de Vencimiento	Plazo	Valor nominal aprobado	Valor costo aprobado	Precio	Tasa de corte	Tasa cupón
14-jun-19	23-feb-06	23-feb-23	17 años/2	324.128.000	357.578.010	110,320	2,219	4,75
05-jun-19	23-feb-06	23-feb-23	17 años	405.059.000	446.998.809	110,354	2,194	4,75
31-may-19	23-feb-06	23-feb-23	17 años/2	177.517.000	195.039.703	109,871	2,314	4,75
22-may-19	23-feb-06	23-feb-23	17 años	230.890.000	253.833.539	109,937	2,280	4,75
17-may-19	23-feb-06	23-feb-23	17 años/2	246.547.000	270.646.969	109,775	2,314	4,75
14-jun-19	17-mar-16	17-mar-27	11 años/2	331.976.000	343.239.946	103,393	2,921	3,30
05-jun-19	17-mar-16	17-mar-27	11 años	416.814.000	430.998.180	103,403	2,909	3,30
31-may-19	17-mar-16	17-mar-27	11 años/2	463.321.000	476.409.818	102,825	2,986	3,30
22-may-19	17-mar-16	17-mar-27	11 años	582.729.000	599.045.412	102,800	2,979	3,30
17-may-19	17-mar-16	17-mar-27	11 años/2	385.468.000	395.856.363	102,695	2,988	3,30
14-jun-19	25-feb-19	25-feb-37	18 años/2	367.044.000	377.067.972	102,731	3,624	3,75
05-jun-19	25-feb-19	25-feb-37	18 años	459.152.000	471.999.073	102,798	3,612	3,75
31-may-19	25-feb-19	25-feb-37	18 años/2	391.091.000	397.719.992	101,695	3,693	3,75
22-may-19	25-feb-19	25-feb-37	18 años	492.227.000	499.999.264	101,579	3,695	3,75
17-may-19	25-feb-19	25-feb-37	18 años/2	403.794.000	409.390.585	101,386	3,706	3,75
08-may-19	25-feb-19	25-feb-37	18 años	506.064.000	513.665.081	101,502	3,690	3,75

1/Es segunda vuelta en la que únicamente presentan los Creadores de Mercado que se les haya aprobado en la primera subasta.

2/Colocación no competitiva en la que únicamente presentan los Creadores de Mercado que se les haya aprobado en la primera subasta

Cuadro 2

Mercado Primario

TES DE CORTO PLAZO - OPERACIONES DE TESORERIA (\$m)				
	Subasta	Cancelados	Saldo en Circulación	Participación %
Tes Corto Plazo	8.399.999	6.499.999	8.399.999	44,2%
Cupo en Administración Vigente 2019			19.000.000	
Saldo por Colocar			10.600.002	55,8%

Fuente: Departamento de Fiduciaria y Valores. Datos al 14 de junio de 2019.

Tipo	Denominaciones Originales				Pesos (mm\$)				Part. %
	Subasta	Convenida	Forzosa	Total	Subasta	Convenidas	Forzosa	Total	
Tasa Fija Pesos (millones)	11.146.320	4.425.559	373.034	15.944.914	11.146	4.426	373	15.945	68%
Tasa Variable Pesos (millones)	0	0	0	0	0	0	0	0	0%
UVR (millones)	19.901	6.868,6	0	26.769,6	5.457	1.884	0	7.341	32%
USD (millones)	0	0,0	0	0	0	0	0	0	0%
(1) Total Colocado					16.604	6.309	373	23.285,7	66,6%
Participación Porcentual					71%	27%	2%		
(2) Cupo de Administración para año 2019								34.940	100,0%
Saldo por Colocar (2) - (1)								11.654	33,4%

Fuente: Departamento de Fiduciaria y Valores.

Datos al 14 de junio de 2019.

Cuadro 3

Proyección de vencimientos de TES denominados en pesos					
TES EN PESOS (miles de millones de pesos)	CONCEPTO	TOTAL SEMANA	SECTOR FINANCIERO (1)	FOGAFIN	OTROS
SEMANA DEL 16 DE JUNIO AL 22 DE JUNIO	CAPITAL	\$ -	\$ -	\$ -	\$ -
	INTERESES (2)	\$ -	\$ -	\$ -	\$ -
SEMANA DEL 23 DE JUNIO AL 29 DE JUNIO	CAPITAL	\$ -	\$ -	\$ -	\$ -
	INTERESES (2)	\$ -	\$ -	\$ -	\$ -
SEMANA DEL 30 DE JUNIO AL 6 DE JULIO	CAPITAL	\$ -	\$ -	\$ -	\$ -
	INTERESES (2)	\$ 1.267,98	\$ 63,08	\$ 14,77	\$ 1.190,13
SEMANA DEL 7 DE JULIO AL 13 DE JULIO	CAPITAL	\$ -	\$ -	\$ -	\$ -
	INTERESES (2)	\$ -	\$ -	\$ -	\$ -
SEMANA DEL 14 DE JULIO AL 20 DE JULIO	CAPITAL	\$ -	\$ -	\$ -	\$ -
	INTERESES (2)	\$ -	\$ -	\$ -	\$ -

Fuente: Departamento de Fiduciaria y Valores

(1) Incluye Bancos, CF, CFC, CAV, Fiduciarias, Fondos de Pensiones Privados y Comisionistas de Bolsa

(2) Incluye Cupones e Intereses

Gráfico 1

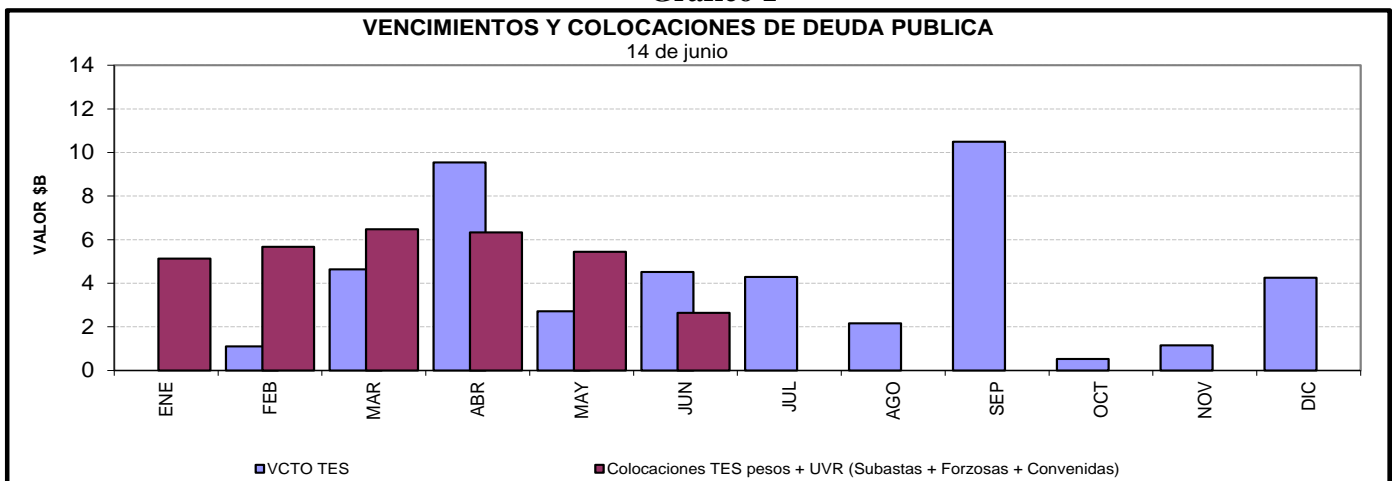

Cuadro 4
Saldos de deuda pública y Tenedores

Denominación	Plazo	Vencimiento				TOTAL	
		Vence 2019		Vence después		Saldo en Circulación (\$mm)	Participación
		Saldo en Circulación (\$mm)	Participación	Saldo en Circulación (\$mm)	Participación		
	<365 Días	\$ 13'010.8	4.2%	\$ 4'900.0	1.6%	\$ 17'910.8	5.7%
	1	\$ -	0.0%	\$ 14'610.8	4.7%	\$ 14'610.8	4.7%
	2	\$ -	0.0%	\$ 33'484.9	10.7%	\$ 33'484.9	10.7%
	5	\$ -	0.0%	\$ 26'890.0	8.6%	\$ 26'890.0	8.6%
	6	\$ -	0.0%	\$ 18'459.5	5.9%	\$ 18'459.5	5.9%
	7	\$ -	0.0%	\$ 28'779.0	9.2%	\$ 28'779.0	9.2%
	8	\$ -	0.0%	\$ 28'207.2	9.0%	\$ 28'207.2	9.0%
	11	\$ -	0.0%	\$ 17'395.5	5.5%	\$ 17'395.5	5.5%
	13	\$ -	0.0%	\$ 18'114.0	5.8%	\$ 18'114.0	5.8%
	15	\$ -	0.0%	\$ 7'278.6	2.3%	\$ 7'278.6	2.3%
	Total	\$ 13'010.8	4.2%	\$ 198'119.4	63.2%	\$ 211'130.2	67.3%
	Plazo						
	1	\$ -	0.0%	\$ -	0.0%	\$ -	0.0%
	3	\$ -	0.0%	\$ 27'462.1	8.8%	\$ 27'462.1	8.8%
	5	\$ -	0.0%	\$ 10'488.2	3.3%	\$ 10'488.2	3.3%
	7	\$ -	0.0%	\$ 12'895.0	4.1%	\$ 12'895.0	4.1%
	13	\$ -	0.0%	\$ 9'986.1	3.2%	\$ 9'986.1	3.2%
	15	\$ -	0.0%	\$ 15'074.5	4.8%	\$ 15'074.5	4.8%
	17	\$ -	0.0%	\$ 3'086.0	1.0%	\$ 3'086.0	1.0%
	30	\$ -	0.0%	\$ 3'116.3	1.0%	\$ 3'116.3	1.0%
	Total	\$ -	0.0%	\$ 102'604.0	32.7%	\$ 102'604.0	32.7%
Total		\$ 13'010.8	4.2%	\$ 300'723.4	95.9%	\$ 313'734.2	100.0%

* Datos actualizados al 14 jun 2019

Fuente: Banco de la República

Cuadro 7

Montos Negociados Mercado Secundario TES

Miles de millones de pesos

	SEN					MEC				
	TF	DOL	IPC	UVR	Total	TF	DOL	IPC	UVR	Total
Promedio Diario										
Semana Actual	3.354,00	0,00	0,00	3,09	3.357,09	2.286,11	0,00	0,00	2,48	2.288,59
Semana Anterior	4.210,83	0,00	0,00	2,90	4.213,73	2.845,07	0,00	0,00	2,39	2.847,46
Diferencia	-856,83	0,00	0,00	0,20	-856,64	-558,96	0,00	0,00	0,09	-558,87
Trimestre Anterior	2.502,00	0,00	0,00	3,34	2.505,34	2.921,13	0,00	0,00	2,66	2.923,79
Diferencia	852,00	0,00	0,00	-0,25	851,75	-635,02	0,00	0,00	-0,18	-635,20

Fuente: BVC. Datos al 14 de junio del 2019

Gráfico 2
Curvas UVR Spot
07 jun 2019 y 14 jun 2019

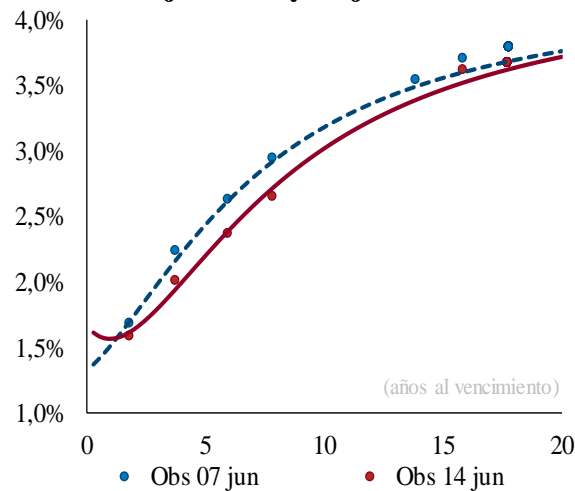

Cambios en la curva por plazo			
2 años	3 años	5 años	10 años
-12	-20	-24	-17

Cifras en puntos básicos

Fuente: SEN y MEC. **Cálculos:** Desarrollo de Mercados

* Las curvas se calcularon mediante la metodología de Nelson & Siegel

Cuadro 8

Expectativas de inflación

Plazo	Inflación Anual /1	DTF /1	TES TF - TES UVR /2				
			Semana Actual 14-jun	Semana Anterior 7-jun	Diferencia pbs.	Trimestre Anterior 29-mar	Diferencia pbs.
3 Meses	3,38%	4,61%	3,00%	3,09%	-9,50	4,58%	-158,36
6 Meses	3,44%	4,65%	3,00%	3,08%	-7,75	4,44%	-144,15
9 Meses	3,49%	4,73%	3,00%	3,06%	-6,18	4,32%	-131,47
12 Meses	3,49%	4,70%	3,01%	3,05%	-4,78	4,21%	-120,15

/1 Según encuesta trimestral de expectativas de Abril del 2019

/2 Diferencia en Curva Spot

/3 Fuente: Banco de la República

Cuadro 9

Bonos República de Colombia

BONOS EN DOLARES	feb-20	jul-21	mar-23	feb-24	may-24	ene-26	abr-27	mar-29	sep-37	ene-41	feb-44	sep-45	may-49
Spread Actual	68	98	114	126	140	140	146	155	235	222	211	198	193
Spread Semana Anterior	93	96	114	126	140	141	146	157	238	226	215	203	199
Diferencia Semana Anterior	-24	1	0	0	0	-1	0	-2	-3	-4	-5	-5	-6
Precio Actual	106	103	99	104	122	107	103	107	133	121	116	108	111
Precio Semana Anterior	106	103	99	104	122	107	103	107	133	120	115	108	110
Diferencia Semana Anterior	0	-3	9	7	-1	12	6	14	34	48	62	60	75
Rendimiento Actual	2,6	2,8	2,9	3,1	3,2	3,3	3,5	3,6	4,6	4,6	4,6	4,5	4,5
Rendimiento Semana Anterior	2,8	2,8	3,0	3,1	3,2	3,4	3,5	3,6	4,7	4,6	4,6	4,5	4,6
Diferencia Semana Anterior	-2,33	0,00	-0,24	-0,19	-0,15	-0,23	-0,10	-0,18	-0,25	-0,32	-0,38	-0,37	-0,43

Spread en p.b.

Fuente: Minhacienda

ANEXO 7: MERCADO DE RENTA VARIABLE

Cuadro 1

Comportamiento de la Bolsa de Valores de Colombia			
	Volumen Transado*	COLCAP	Variación (%)
10-jun	111,479	1.499,16	-0,71%
11-jun	118,632	1.519,97	0,67%
12-jun	127,358	1.513,16	0,22%
13-jun	124,935	1.521,69	0,79%
14-jun	94,547	1.526,36	1,10%

*Millones de pesos

Fuente: BVC

ANEXO 8: MERCADOS INTERNACIONALES

Gráfico 1
INDICE VIX (Promedio móvil 5 días)

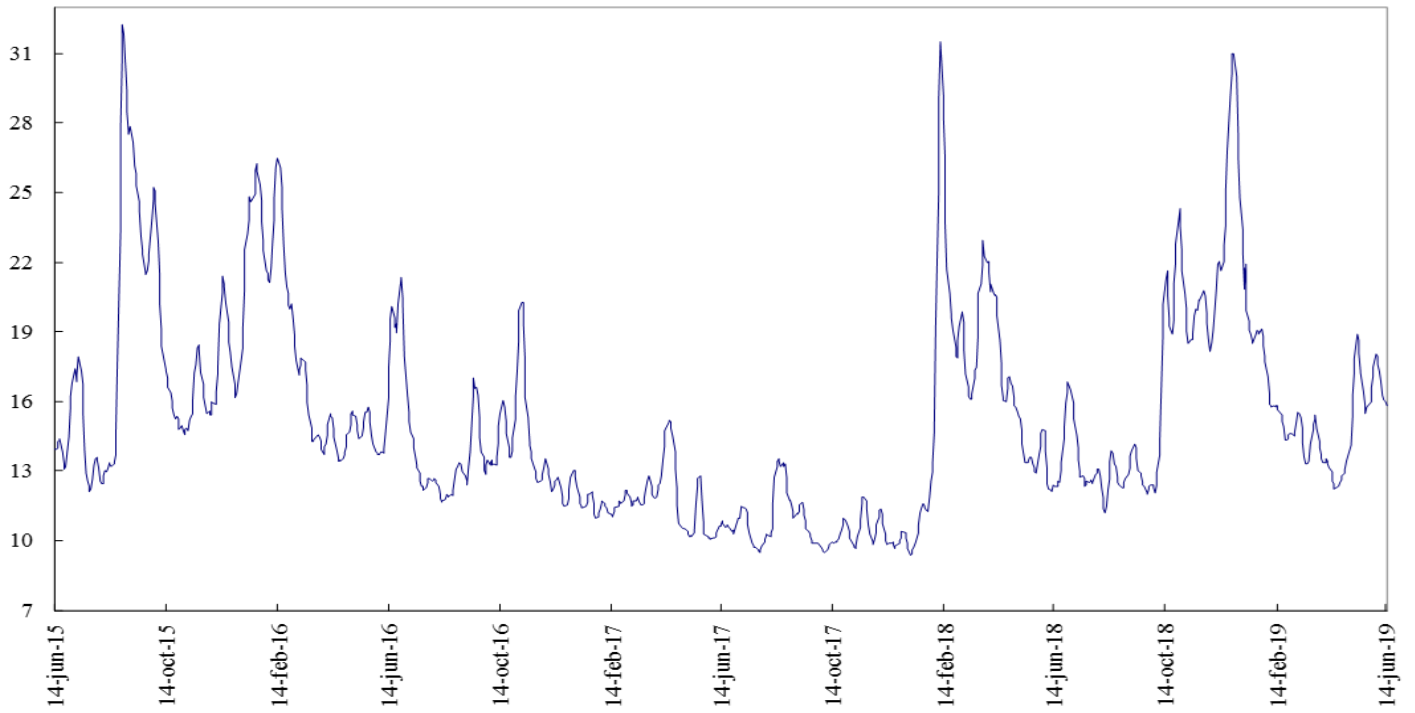

Fuente: Bloomberg

ANEXO 9: FLUJOS CAMBIARIOS

Gráfico 1. Flujo de Divisas de la Balanza Comercial
Flujos Mensuales (Millones de Dólares)

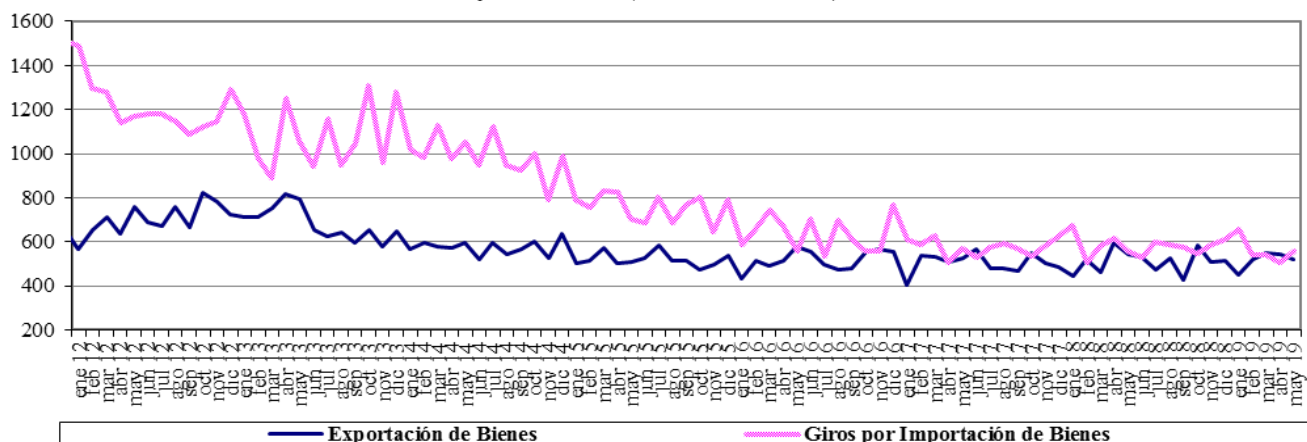

Fuente : Balanza Cambiaria - Banco de la República

Gráfico 2. Giros financieros netos
Flujos Mensuales (Millones de Dólares)

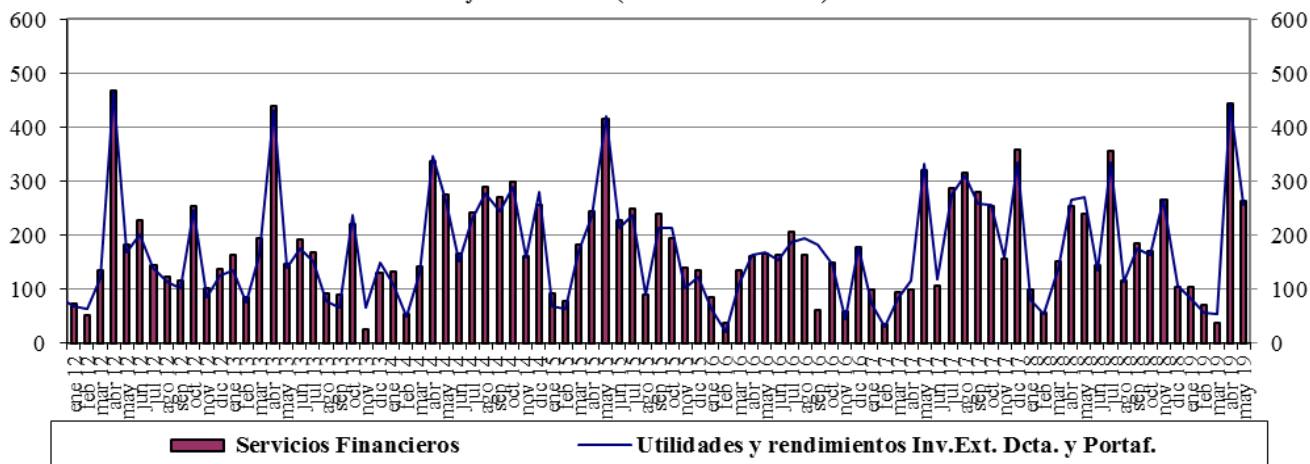

Fuente : Balanza Cambiaria - Banco de la República

Gráfico 3. Ingresos Netos por Transferencias, Donaciones y Remesas de Trabajadores
Flujos Mensuales (Millones de Dólares)

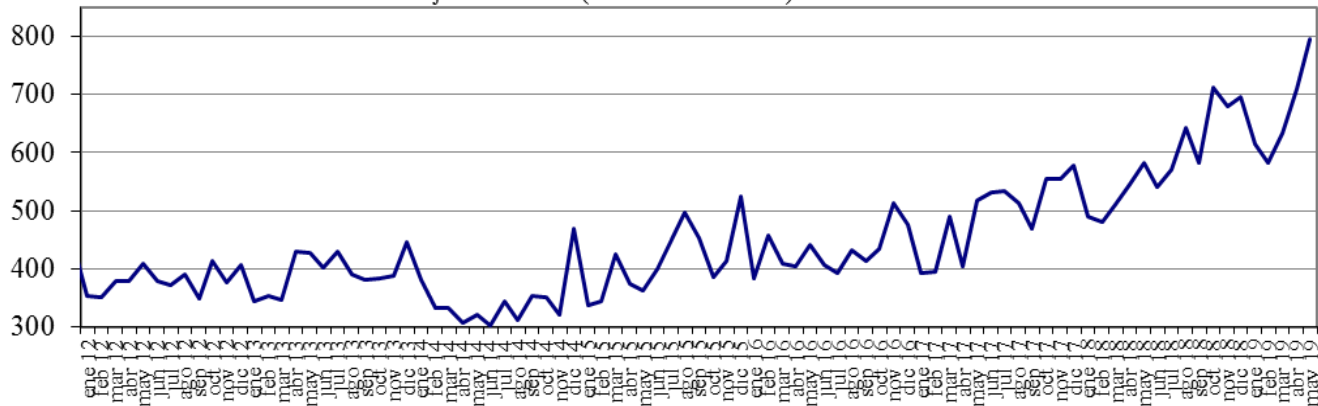

Fuente : Balanza Cambiaria - Banco de la República

Gráfico 4. Endeudamiento Neto del Sector Privado
Flujos Mensuales (Millones de Dólares)

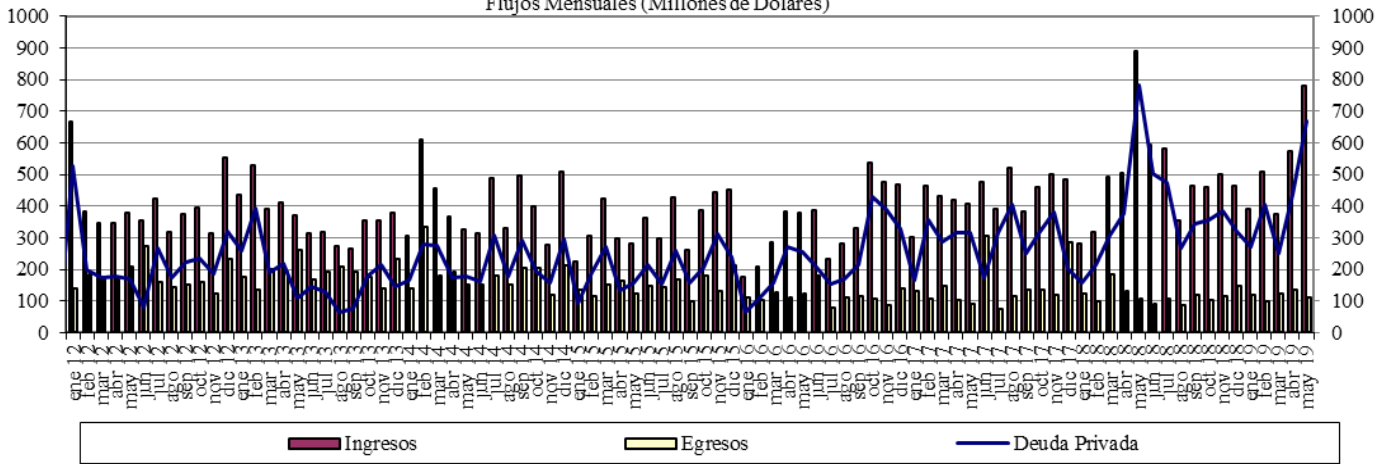

Fuente : Balanza Cambiaria - Banco de la República

Gráfico 5. Giro de Divisas por Pago de Deuda Privada
Flujos Mensuales (Millones de Dólares)

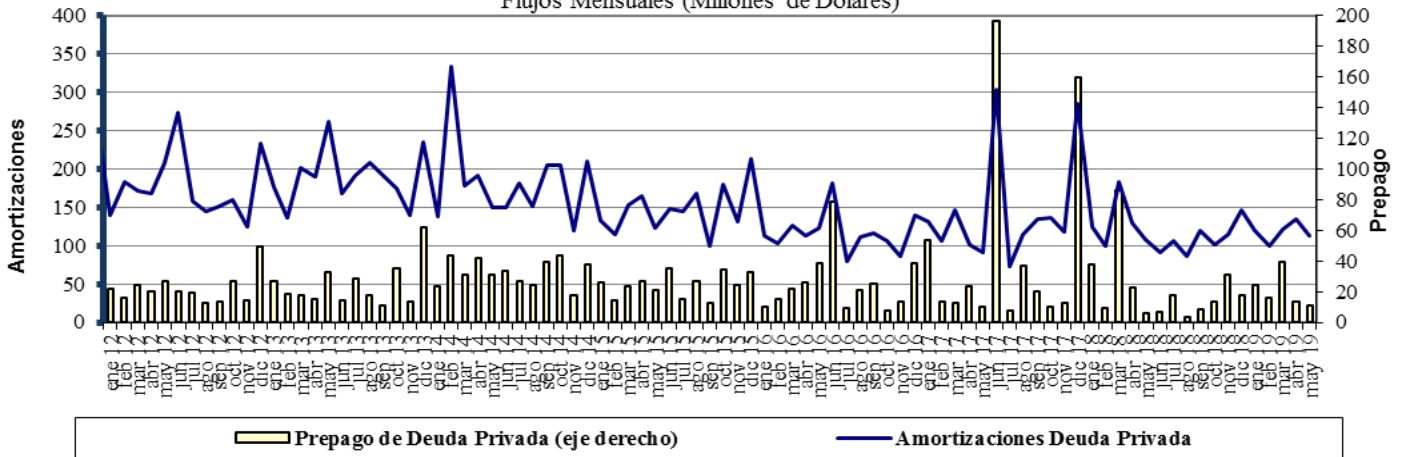

Fuente : Balanza Cambiaria - Banco de la República

ANEXO 10: FUENTES DE LA BASE MONETARIA E INTERVENCIÓN EN EL MERCADO CAMBIARIO

Cuadro 1

Fuentes de la Base Monetaria

Miles de millones de pesos

Variación Anual ^{1/}

Concepto	dic-17	ene-18	feb-18	mar-18	abr-18	may-18	jun-18	jul-18	ago-18	sep-18	oct-18	nov-18	dic-18	ene-19	feb-19	mar-19	abr-19	may-19
I. Gobierno	1.339	-2.390	34	1.165	467	1.086	-447	-235	3.565	6.523	10.032	6.228	6.397	-448	-7.046	-10.887	-6.513	-10.122
Traslado utilidades en pesos	407	407	407	761	761	761	761	761	761	761	761	761	761	761	761	2.015	2.015	2.015
Depósitos en el Banco de la República	932	-2.797	-373	404	-294	325	-1.208	-996	2.804	5.762	9.271	5.467	5.636	-1.209	-7.807	-12.903	-8.529	-12.138
Depósitos remunerados de control monetario	0	0	0	0	0	0	0	0	0	0	0	0	0	0	0	0	0	0
II. TES Regulación	2.821	2.821	2.821	3.094	3.059	2.641	2.932	2.943	2.929	-73	-5.115	-5.020	-5.234	-5.255	-3.697	-2.272	-2.298	-2.322
Compras definitivas	3.899	3.899	3.899	3.899	3.899	3.400	3.658	3.734	3.734	735	735	735	735	735	2.297	3.735	3.735	3.735
Ventas definitivas	0	0	0	0	0	0	0	0	0	0	-5.054	-5.054	-5.054	-5.054	-5.054	-5.054	-5.054	-5.054
Vencimiento	-1.078	-1.078	-1.078	-806	-840	-759	-726	-791	-805	-808	-796	-701	-915	-936	-939	-953	-978	-1.003
III. OPERACIONES DE LIQUIDEZ BR	-1.835	4.438	739	-1.745	785	-228	872	2.737	-1.880	-2.904	-864	2.733	5.164	7.655	8.044	9.081	3.182	11.676
Expansión ^{2/}	-1.640	3.793	526	-1.845	824	-199	887	2.911	-1.859	-2.862	-656	2.299	4.954	7.896	7.936	9.125	3.274	11.649
Contracción	-195	645	213	100	-39	-29	-15	-174	-21	-42	-208	434	210	-241	108	-43	-93	27
IV. Divisas ^{3/}	0	0	0	0	0	0	0	0	0	0	1	1	1.279	2.559	6.917	7.970	9.028	9.028
Opciones put para control de volatilidad	0	0	0	0	0	0	0	0	0	0	0	0	0	0	0	0	0	0
Opciones call para desacumulación de reservas	0	0	0	0	0	0	0	0	0	0	0	0	0	0	0	0	0	0
Opciones put para acumulación de reservas	0	0	0	0	0	0	0	0	0	0	1	1	1.279	2.559	3.802	4.854	5.913	5.913
Subasta de compra directa	0	0	0	0	0	0	0	0	0	0	0	0	0	0	0	0	0	0
Subasta de venta directa	0	0	0	0	0	0	0	0	0	0	0	0	0	0	0	0	0	0
Intervención discrecional	0	0	0	0	0	0	0	0	0	0	0	0	0	0	0	0	0	0
Venta de divisas al Gobierno	0	0	0	0	0	0	0	0	0	0	0	0	0	0	0	0	0	0
Compra de divisas al Gobierno	0	0	0	0	0	0	0	0	0	0	0	0	0	0	3.116	3.116	3.116	3.116
V. Otros ^{4/}	1.888	1.774	1.752	1.784	1.796	607	1.621	1.472	1.514	1.478	1.670	1.544	1.664	1.589	1.559	1.425	1.558	2.762
Variación total de la Base	4.213	6.643	5.346	4.297	6.107	4.106	4.978	6.917	6.128	5.024	5.723	5.486	9.270	6.100	5.777	5.316	4.957	11.021
Saldo Base Monetaria	88.811	84.730	83.580	84.456	83.208	82.068	83.076	85.210	85.285	84.388	83.350	86.695	98.081	90.830	89.357	89.772	88.165	93.088

1/ Estas cifras corresponden al cierre del mes calendario

2/ Incluye repos a un día, *overnight* y a mediano plazo.

3/ No se incluyen las operaciones con organismos internacionales.

4/ Dentro del rubro "Otros" se incluye el efecto monetario del PyG del BR.

Fuente: Banco de la República

Cuadro 2
Operaciones de Compra - Venta de Divisas del Banco de la República
(Millones de Dólares)

Concepto	2017	2018				2019						
	Acumulado Ene - Dic	TRIM I.	TRIM II.	TRIM III.	TRIM IV.	Acumulado Ene - Dic	Ene	Feb	Mar	Abr	May	Acumulado Ene - May
Compras	0.0	0.0	0.0	0.0	400.3	400.3	400.0	1,400.0	339.6	338.5	0.0	2,478.1
Opciones Put	0.0	0.0	0.0	0.0	400.3	400.3	400.0	400.0	339.6	338.5	0.0	1,478.1
Para Acumulación Reservas Internacionales	0.0	0.0	0.0	0.0	400.3	400.3	400.0	400.0	339.6	338.5	0.0	1,478.1
Para Control de Volatilidad	0.0	0.0	0.0	0.0	0.0	0.0	0.0	0.0	0.0	0.0	0.0	0.0
Subastas de Compra Directa	0.0	0.0	0.0	0.0	0.0	0.0	0.0	0.0	0.0	0.0	0.0	0.0
Intervención Discrecional	0.0	0.0	0.0	0.0	0.0	0.0	0.0	0.0	0.0	0.0	0.0	0.0
Gobierno Nacional	0.0	0.0	0.0	0.0	0.0	0.0	0.0	1,000.0	0.0	0.0	0.0	1,000.0
Ventas	0.0	0.0	0.0	0.0	0.0	0.0	0.0	0.0	0.0	0.0	0.0	0.0
Opciones Call	0.0	0.0	0.0	0.0	0.0	0.0	0.0	0.0	0.0	0.0	0.0	0.0
Para Desacumulación Reservas Internacionales	0.0	0.0	0.0	0.0	0.0	0.0	0.0	0.0	0.0	0.0	0.0	0.0
Para el Control de la Volatilidad	0.0	0.0	0.0	0.0	0.0	0.0	0.0	0.0	0.0	0.0	0.0	0.0
Gobierno Nacional	0.0	0.0	0.0	0.0	0.0	0.0	0.0	0.0	0.0	0.0	0.0	0.0
Compras Netas	0.0	0.0	0.0	0.0	400.3	400.3	400.0	1,400.0	339.6	338.5	0.0	2,478.1

Fuente: Banco de la República

ANEXO 11: COMPOSICIÓN DE LAS RESERVAS INTERNACIONALES

Cuadro 1. COMPOSICIÓN DE LAS RESERVAS INTERNACIONALES *
2018-2019

Descripción	(Millones de US\$)							
	31-dic-18		31-may-19		14-jun-19**		Variación	
	Valor	Part. % en las Reservas Brutas	Valor	Part. % en las Reservas Brutas	Valor	Part. % en las Reservas Brutas	Mensual corrido	Año corrido
1. RESERVAS BRUTAS	48,401	100.00%	51,979	100.00%	52,090	100.00%	112	3,689
Efectivo en caja	2	0.00%	1	0.00%	1	0.00%	0	0
Depósitos a la orden	193	0.40%	190	0.37%	191	0.37%	0	-3
Inversiones	44,526	91.99%	47,913	92.18%	49,192	94.44%	1,279	4,665
-Portafolio directo	32,207	66.54%	35,216	67.75%	36,456	69.99%	1,240	4,249
-Portafolio en administración	12,320	25.45%	12,697	24.43%	12,736	24.45%	38	416
Valores por cobrar venta de inversiones	1,353	2.79%	1,211	2.33%	0	0.00%	-1,211	-1,352
Oro	529	1.09%	783	1.51%	820	1.57%	38	291
-En caja	0	0.00%	0	0.00%	0	0.00%		
-En custodia	529	1.09%	783	1.51%	820	1.57%	38	291
Fondo Monetario Internacional	1,274	2.63%	1,348	2.59%	1,353	2.60%	6	80
-DEGs	914	1.89%	878	1.69%	882	1.69%	4	-32
-Posición de reserva	360	0.74%	469	0.90%	471	0.90%	2	112
Fondo Latinoamericano de Reservas	525	1.08%	533	1.03%	533	1.02%	0	8
-Aportes	505	1.04%	513	0.99%	513	0.98%	0	8
-Pesos Andinos	20	0.04%	20	0.04%	20	0.04%	0	0
Convenios Internacionales	0	0.00%	0	0.00%	0	0.00%	0	0
2. PASIVOS DE CORTO PLAZO (a)	9	0.02%	4	0.01%	4	0.01%	0	-5
Convenios internacionales	0	0.00%	0	0.00%	0	0.00%	0	0
Bancos del Exterior	0	0.00%	0	0.00%	0	0.00%	0	0
Fondo Latinoamericano de Reservas FLAR	0	0.00%	0	0.00%	0	0.00%	0	0
Valores por pagar compra inversiones	0	0.00%	0	0.00%	0	0.00%	0	0
Dptos. Por Invs. Ext. De Portafolio Dcto. 4814 de 2007.	0	0.00%	0	0.00%	0	0.00%	0	0
Intereses causados de los pasivos	9	0.02%	4	0.01%	4	0.01%	0	-5
3. RESERVAS NETAS (1 menos 2)	48,393	99.98%	51,975	99.99%	52,087	99.99%	111	3,694

* Reservas Internacionales a precios de mercado. Incluye causaciones y valuaciones.

** Cifras provisionales.

Fuente: Banco de la República