

Semana 23

INFORME DE MERCADOS FINANCIEROS

6 de Junio de 2019

Este es un documento de trabajo informativo. Su contenido no compromete al Banco de la República ni a su Junta Directiva.

Únicamente incluye las operaciones de los establecimientos de crédito en Colombia para agregados monetarios y crediticios. Por tanto no se tienen en cuenta las operaciones de sus sucursales en el exterior.

1. Comportamiento de las tasas de interés

a. Tasas de interés de los mercados monetarios, de crédito y de deuda pública

Tasas (e.a) 1/	Fecha 31-may-19	Monto semanal MM de pesos	Monto promedio de captaciones semanales				Variación (pb)			
			año 2018	Corrido 2019	1 semana	1mes	13 semanas	año corrido	año completo	
Intervención BR	4,25	n.a	n.a	n.a	0	0	0	0	0	0
IBR Overnight	4,26	n.a	n.a	n.a	0	1	0	1	0	0
IBR 1 mes (Tasa fija de OIS)	4,25	n.a	n.a	n.a	0	0	0	0	0	0
IBR 3 meses (Tasa fija de OIS)	4,25	n.a	n.a	n.a	0	-1	-1	-2	5	5
IBR 6 meses (Tasa fija de OIS)	4,26	n.a	n.a	n.a	-2	-4	-5	-5	7	7
Pasivas										
TIB	4,27	4.368	3.756	3.620	0	1	1	2	1	1
DTF 2/	4,50	947	959	989	3	2	-14	-4	-18	-18
Captación < 90 días 3/	2,36	68	71	73	4	46	48	-22	34	34
Captación a 90 días 3/	4,50	989	990	1.001	2	2	-12	-3	-15	-15
Captación 91-179 días 3/	4,75	479	486	449	2	-1	-6	4	-4	-4
Captación a 180 días 3/	4,85	658	504	603	-1	4	-4	1	-4	-4
Captación a 181-360 días 3/	5,28	630	927	1.055	-4	-2	-15	15	9	9
Captación > 360 días 3/	5,60	857	684	995	-3	1	-88	7	12	12
Total captación de CDT	4,94	3.681	3.663	4.176	-14	-2	-37	19	-3	-3
Monto promedio de desembolsos semanales										
	24-may-19	Monto semanal	año 2018	Corrido 2019	1 semana	1mes	13 semanas	año corrido	año completo	
Activas										
Comercial 4/	9,23	2.485	2.891	2.695	-3	42	-11	30	13	
Tesorería	8,91	75	88	66	-47	-135	25	180	-23	
Preferencial	7,49	989	1.420	1.274	-25	17	-26	-38	-32	
Ordinario	10,46	1.421	1.383	1.354	-9	9	-16	32	-34	
Consumo 5/	16,90	1.750	1.344	1.453	-59	-52	-79	12	-72	
Consumo sin libranza	19,36	930	721	825	-40	-47	-52	117	-55	
Consumo a través de libranza	14,11	820	623	628	-20	-89	-148	-82	-143	
Tarjeta de crédito 6/	26,53	767	682	688	223	-13	-71	-92	-201	
Vivienda 7/	10,55	287	271	243	11	16	8	15	-7	
Microcrédito	36,75	138	117	120	-26	5	-30	55	-4	
Activa Ponderada 8/	12,45	-	-	-	8	59	-53	156	56	
Comercial BR 9/	9,24	-	-	-	-2	46	-11	26	14	
Pasivas										
Pasiva Ponderada	4,26	n.a	n.a	n.a	-58	38	-55	60	-25	
Ahorro 10/	2,40	n.a	n.a	n.a	0	0	2	19	8	
Deuda Pública 11/										
	31-may-19	Monto semanal	año 2018	Corrido 2019	1 semana	1mes	13 semanas	año corrido	año completo	
Menor a 1 año (TES Sep 2019)	4,30	504	961	636	3	4	-21	-39	-41	
1 año (TES Jul 2020)	4,40	765	2.823	2.182	-4	-16	-42	-70	-70	
3 años (TES May 2022)	5,20	6.256	2.252	3.354	-8	-10	-24	-42	-50	
5 años (TES Jul 2024)	5,68	3.496	3.467	3.061	-10	-22	-31	-44	-41	
6 años (TES Nov 2025)	6,04	2.373	4.215	2.587	-10	-18	-32	-41	-39	
11 años (TES Sep 2030)	6,65	393	189	626	-12	-19	-27	-28	-17	
13 años (TES Jun 2032)	6,82	1.168	2.131	1.376	-12	-18	-25	-31	-23	

Fuente: Banco de la República y Bloomberg. Cálculos con información de los formatos 088 y 441 de la Superintendencia Financiera de Colombia.

1/ La tasa de intervención corresponde a la tasa diaria mientras que las demás corresponden al promedio semanal.

2/ El cálculo de la DTF se hace sobre las captaciones a 90 días de los Bancos, Corporaciones Financieras y Compañías de Financiamiento Comercial. La DTF que se presenta corresponde a la calculada en la respectiva fecha con información del viernes anterior hasta el jueves de misma semana y tiene vigencia para la siguiente semana.

3/ Las tasas de captación corresponden a la información de CDT por plazos. Incluye la información para el total de sistema financiero.

4/ Promedio ponderado por monto de las tasa de crédito ordinarios, preferenciales y de tesorería.

5/ No incluye tarjetas de crédito.

6/ Calculada sin tener en cuenta consumos a 1 mes y avances en efectivo. Incluye tarjetas a personas y a empresas

7/ Corresponde al promedio ponderado de los créditos desembolsados para adquisición de vivienda en pesos y en UVR. Antes de realizar el promedio ponderado a la tasa de los créditos en UVR se le suma la variación anual promedio de la UVR de la respectiva semana. No incluye vivienda VIS

8/ Calculado como el promedio ponderado por monto de las tasas de crédito de consumo, preferencial, ordinario y tesorería. Debido a la alta rotación del crédito de tesorería, su ponderación se estableció como la quinta parte de su desembolso semanal.

9/ Promedio ponderado por monto de las tasa de crédito ordinarios, preferenciales y un quinto del desembolso de tesorería.

10/ Incluye el rendimiento de los depósitos de ahorro ordinarios activos y las cuentas AFC.

11/ TES tasa fija en pesos. Las tasas corresponden al promedio ponderado por monto de las negociaciones en SEN y MEC.

b. Tasas de intervención del BR, Interbancaria, DTF (Semana Cálculo) e IBR

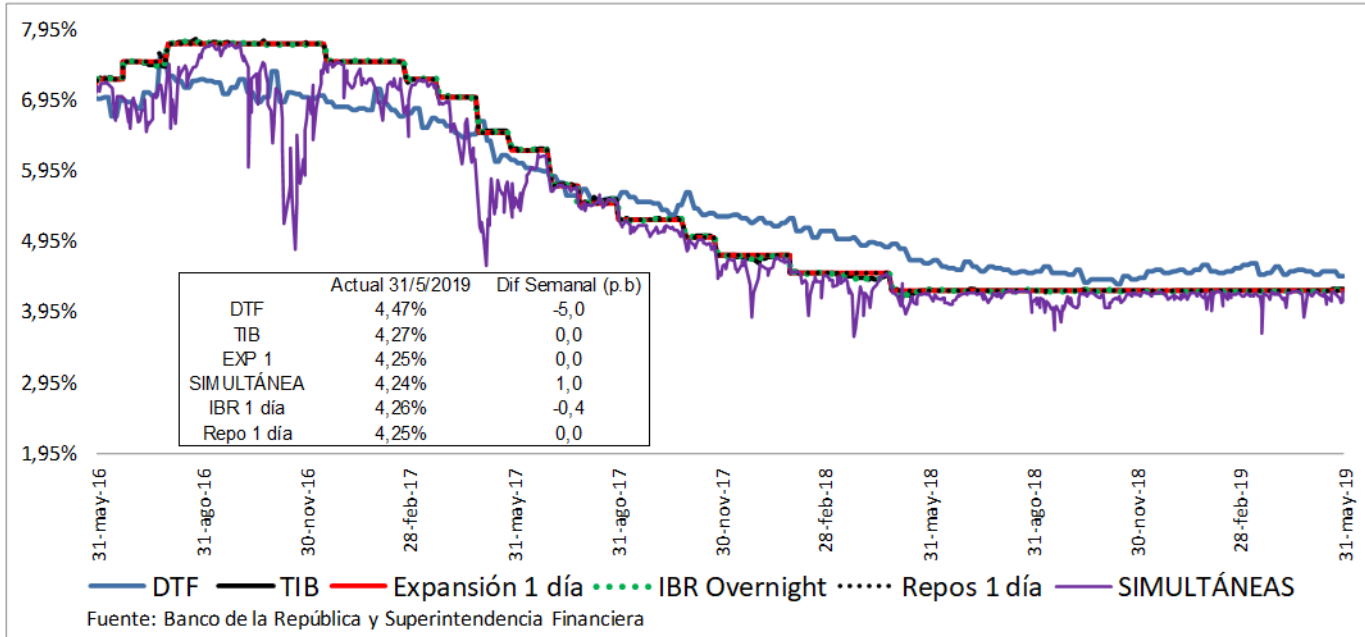

c. Tasas de interés activas por tipo de préstamo Nominales

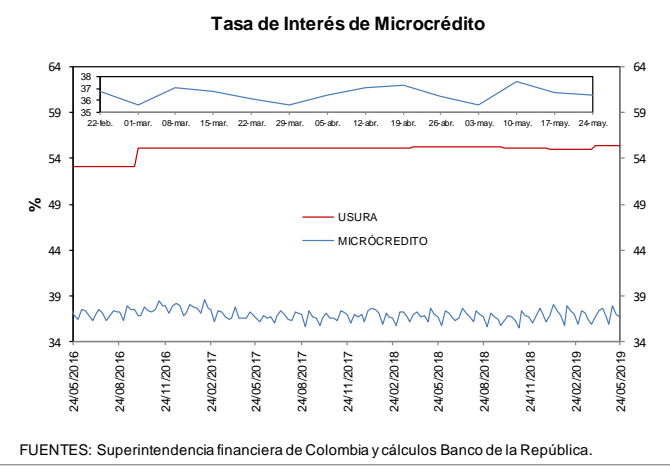
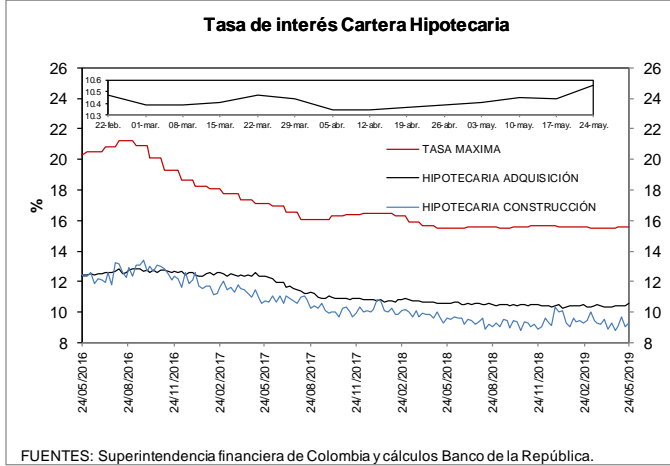
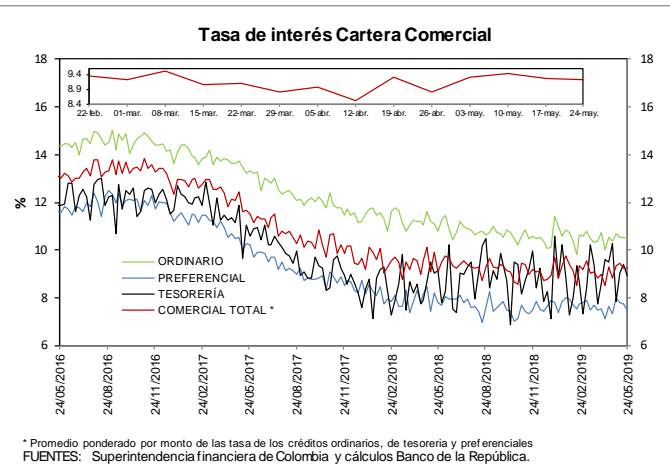
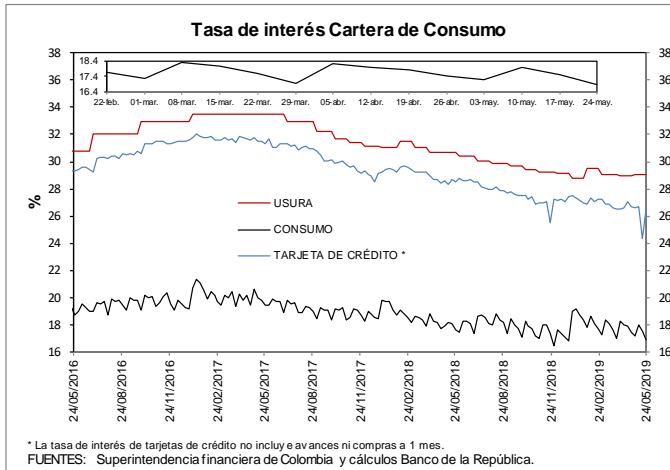

e. Tasas de interés de intervención del BR, tasa de interés ponderada de captación del sistema financiero, DTF y tasa de colocación total del sistema financiero

Promedio móvil de orden 4

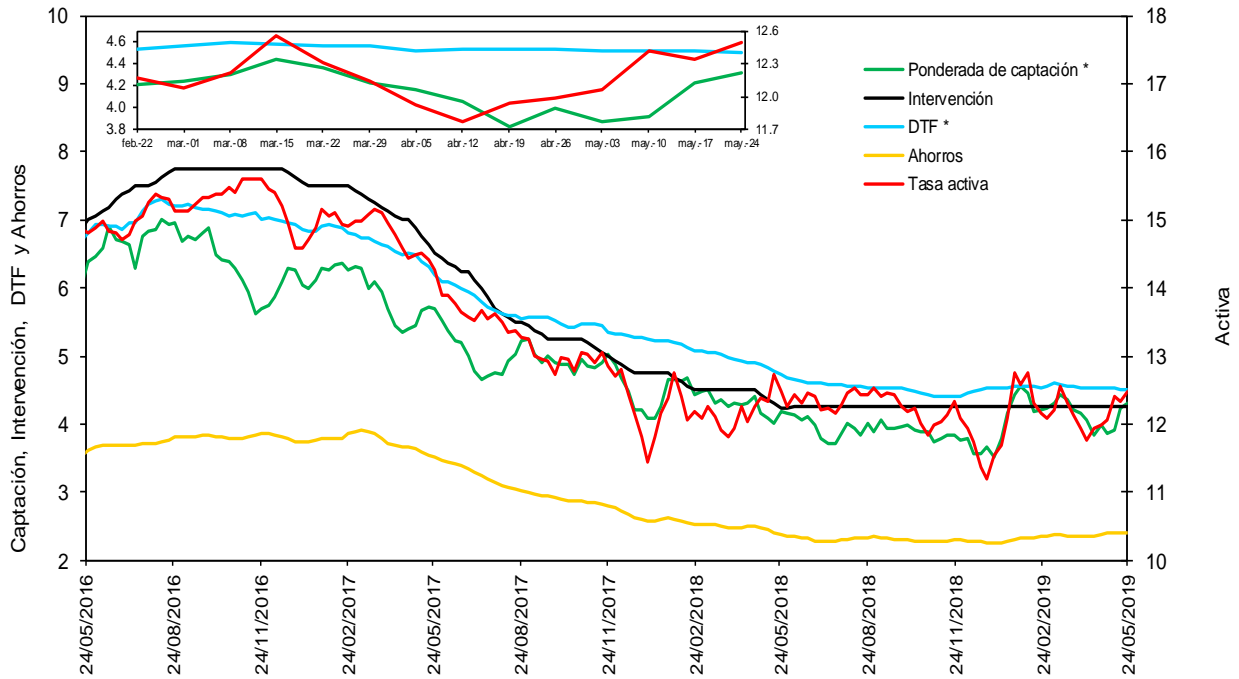

* La DTF está adelantada una semana, es decir no corresponde a la tasa vigente para la semana en cuestión sino a la tasa vigente para la semana siguiente, para que sea comparable con la tasa ponderada de captación de este gráfico.

Fuentes: Banco de la República. Cálculos con información de la Superintendencia Financiera de Colombia.

f. Tasas de interés de deuda pública

Tasas Cero Cupón de TES en Pesos y Tasa de Referencia del BR

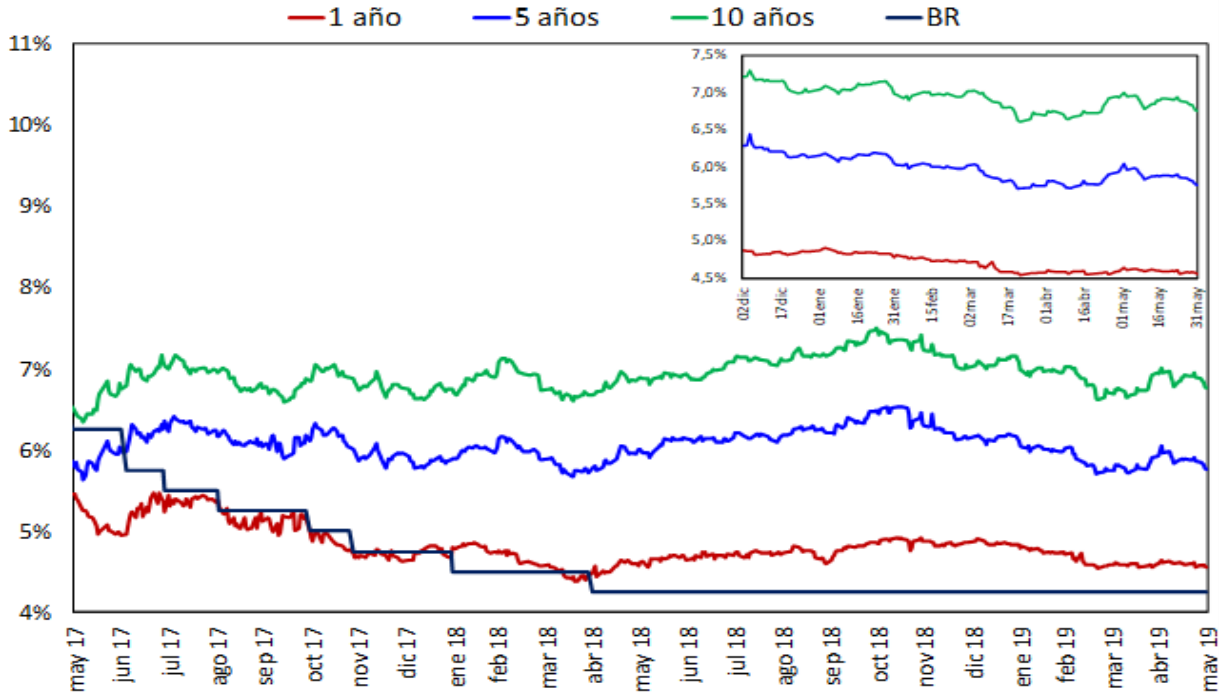

Fuente: SEN y MEC, cálculos DODM

2. Liquidez primaria y mercado monetario

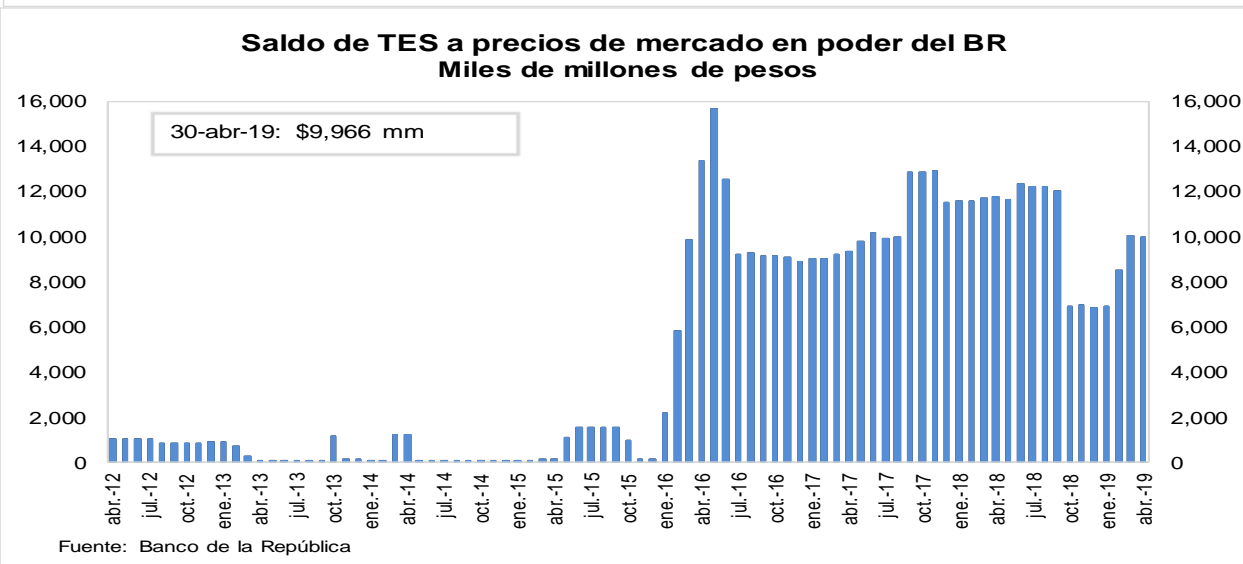
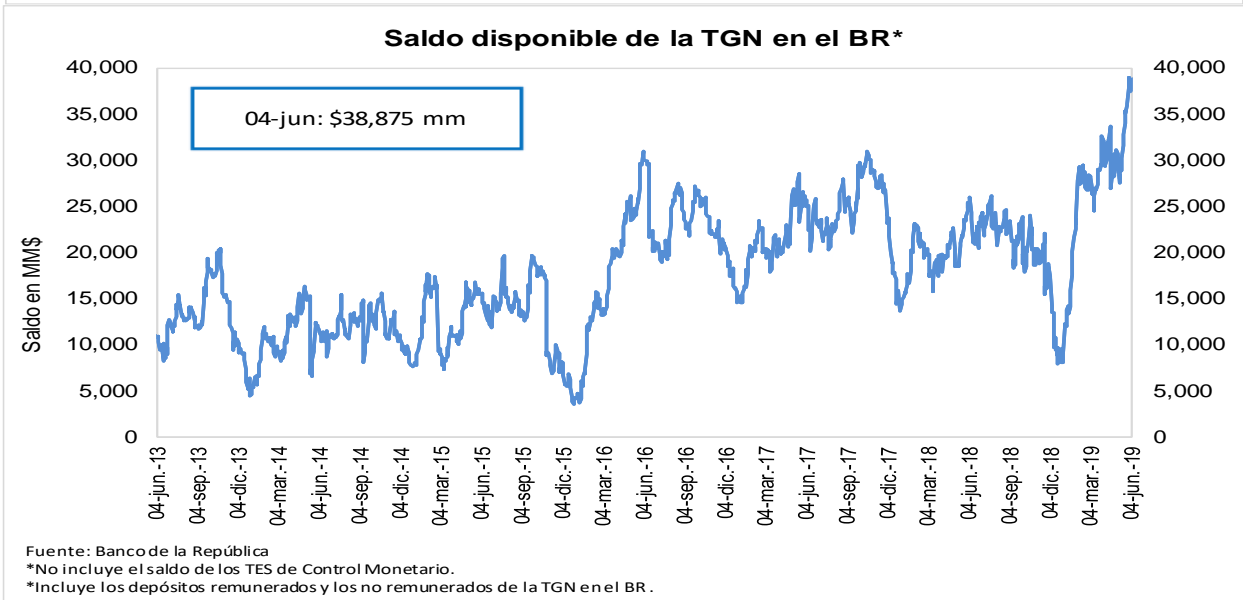
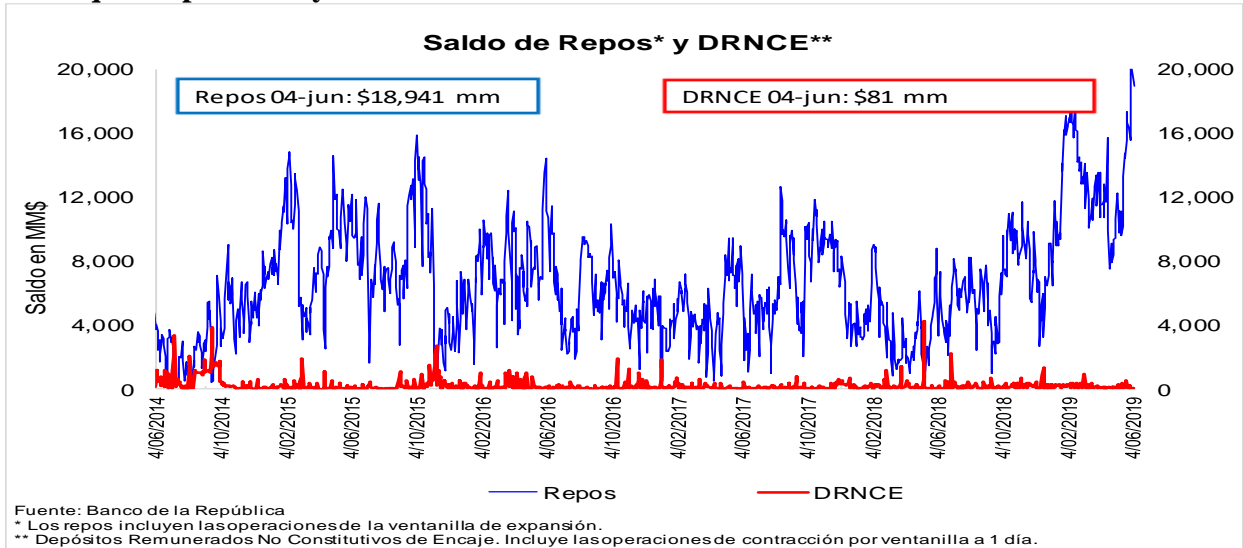

3. Pasivos del sistema financiero consolidado y mercado de depósito

a. M1, M3 Y PSE

OFERTA MONETARIA AMPLIADA ^{1/}
Miles de millones de pesos y porcentajes

Concepto	Saldo a mayo 24 2019	VARIACIONES									
		SEMANAL		ULTIMAS 4 SEM		ULTIMAS 13 SEM		CORRIDO AÑO		ANUAL	
		ABS	%	ABS	%	ABS	%	ABS	%	ABS	%
OFERTA MONETARIA AMPLIADA- M3	505,489	-731	-0.1	-2,087	-0.4	9,447	1.9	1,085	0.2	33,924	7.2
1. Efectivo	58,626	-877	-1.5	-97	-0.2	-266	-0.5	-5,752	-8.9	7,271	14.2
2. Pasivos Sujetos a Encaje	446,864	147	0.0	-1,990	-0.4	9,713	2.2	6,838	1.6	26,653	6.3
Cuenta Corriente	49,856	2,904	6.2	-242	-0.5	-2,311	-4.4	-2,162	-4.2	2,300	4.8
Ahorros	180,129	-1,188	-0.7	-2,542	-1.4	4,984	2.8	-202	-0.1	17,512	10.8
CDT + Bonos	201,429	385	0.2	1,198	0.6	5,326	2.7	11,414	6.0	5,007	2.5
CDT menor a 18 meses	88,344	80	0.1	326	0.4	2,815	3.3	7,075	8.7	4,601	5.5
CDT mayor a 18 meses	84,562	-27	0.0	448	0.5	2,585	3.2	3,550	4.4	-1,451	-1.7
Bonos	28,523	332	1.2	424	1.5	-74	-0.3	790	2.8	1,857	7.0
Depósitos Fiduciarios (impuestos y otros conceptos)	10,837	-1,826	-14.4	12	0.1	1,451	15.5	412	3.9	1,510	16.2
Depósitos a la Vista	4,613	-128	-2.7	-416	-8.3	261	6.0	-2,624	-36.3	324	7.6
Repos con el Sector Real	0	-	-	-	-	-	-	-	-	-	-
ITEM DE MEMORANDO											
M1. Medios de pago	108,482	2,027	1.9	-339	-0.3	-2,577	-2.3	-7,914	-6.8	9,571	9.7
M1 + Ahorros	288,610	839	0.3	-2,881	-1.0	2,407	0.8	-8,116	-2.7	27,083	10.4
PSE sin depósitos fiduciarios	436,027	1,973	0.5	-2,002	-0.5	8,261	1.9	6,426	1.5	25,143	6.1
M3 sin fiduciarios	494,652	1,096	0.2	-2,099	-0.4	7,995	1.6	674	0.1	32,414	7.0
Variaciones Anualizadas		Semanal		Últimas 4 sem.		Últimas 13 sem.					
M3		-7.2		-5.2		7.8					
Efectivo		-53.8		-2.1		-1.8					
PSE		1.7		-5.6		9.2					
M1		166.7		-4.0		-9.0					
M1 + Ahorros		16.4		-12.1		3.4					
PSE sin depós. Fiduc.		26.6		-5.8		8.0					
M3 sin Fiduciarios		12.2		-5.4		6.7					

1/ No incluye FDN. A partir de la semana del 9 de diciembre de 2016 se incluyen en toda la serie los bonos denominados en pesos emitidos en el exterior por Findeter en 2014.

Fuentes: Banco de la República y Formato 281 de la Superintendencia Financiera de Colombia.

c. M3, PSE Y M1 + AHORRO
Variaciones anuales (%) de datos semanales

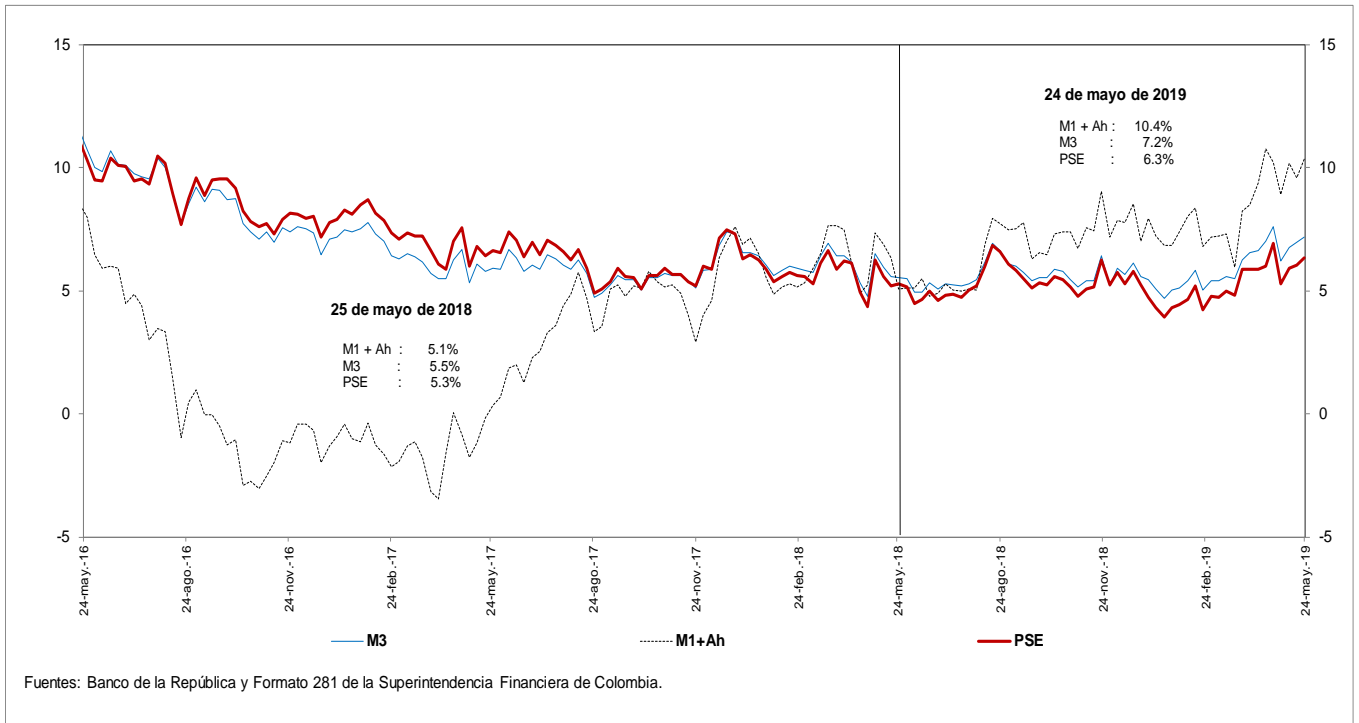

d. M3 Y PSE sin fiduciarios y M1 + AHORRO
Variaciones anuales (%) de datos semanales

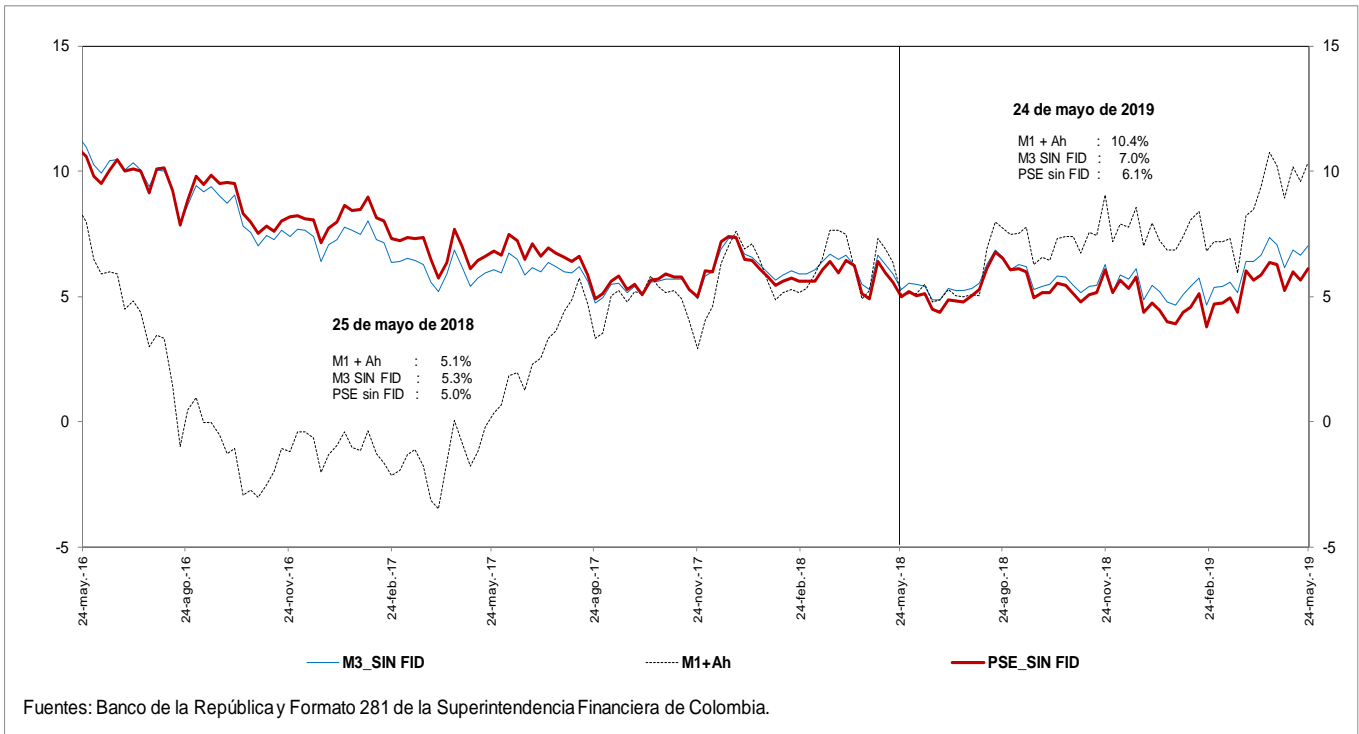

e. M3 Y PSE sin fiduciarios
Variaciones anualizadas últimas 13 semanas

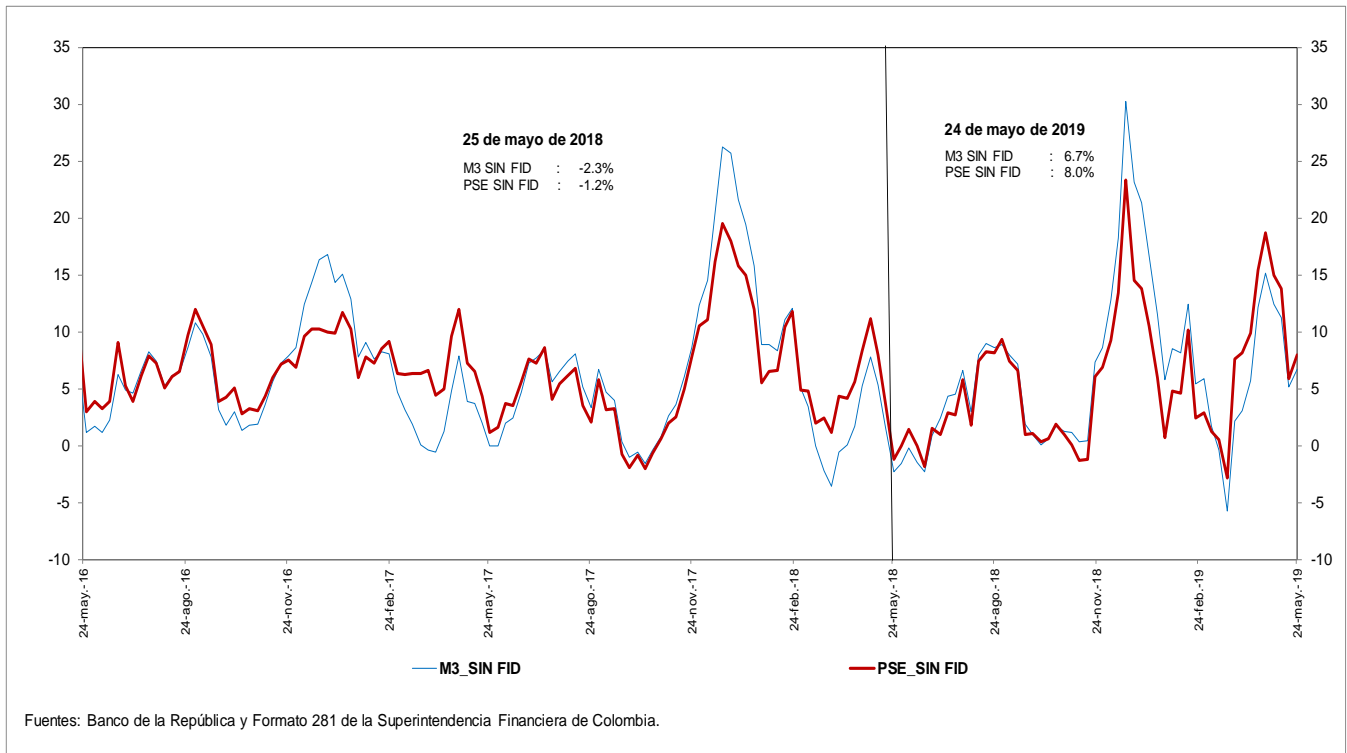

g. M3 y M1+AHORRO
Variaciones anualizadas últimas 13 semanas

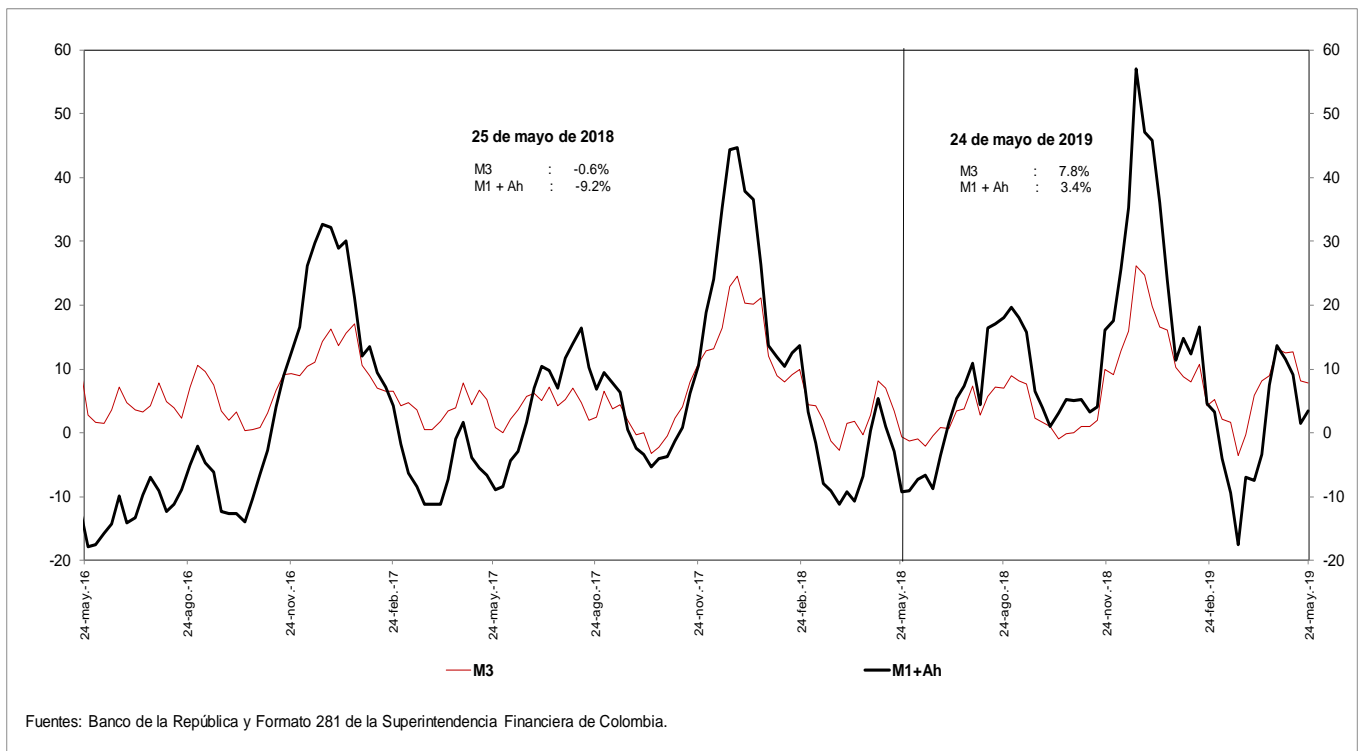

i. Base Monetaria y Multiplicador de M3
Promedio de orden 13

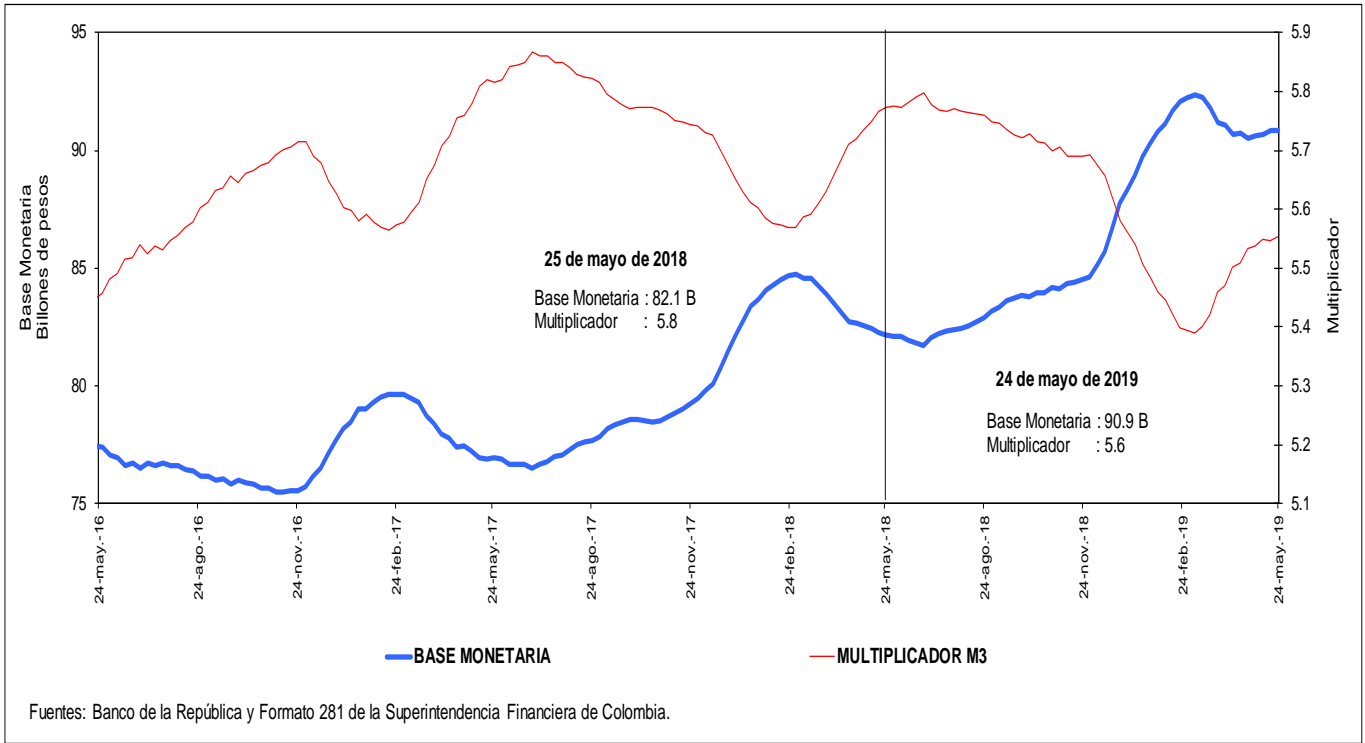

j. Coeficientes de Efectivo y Reserva
Promedio de orden 13

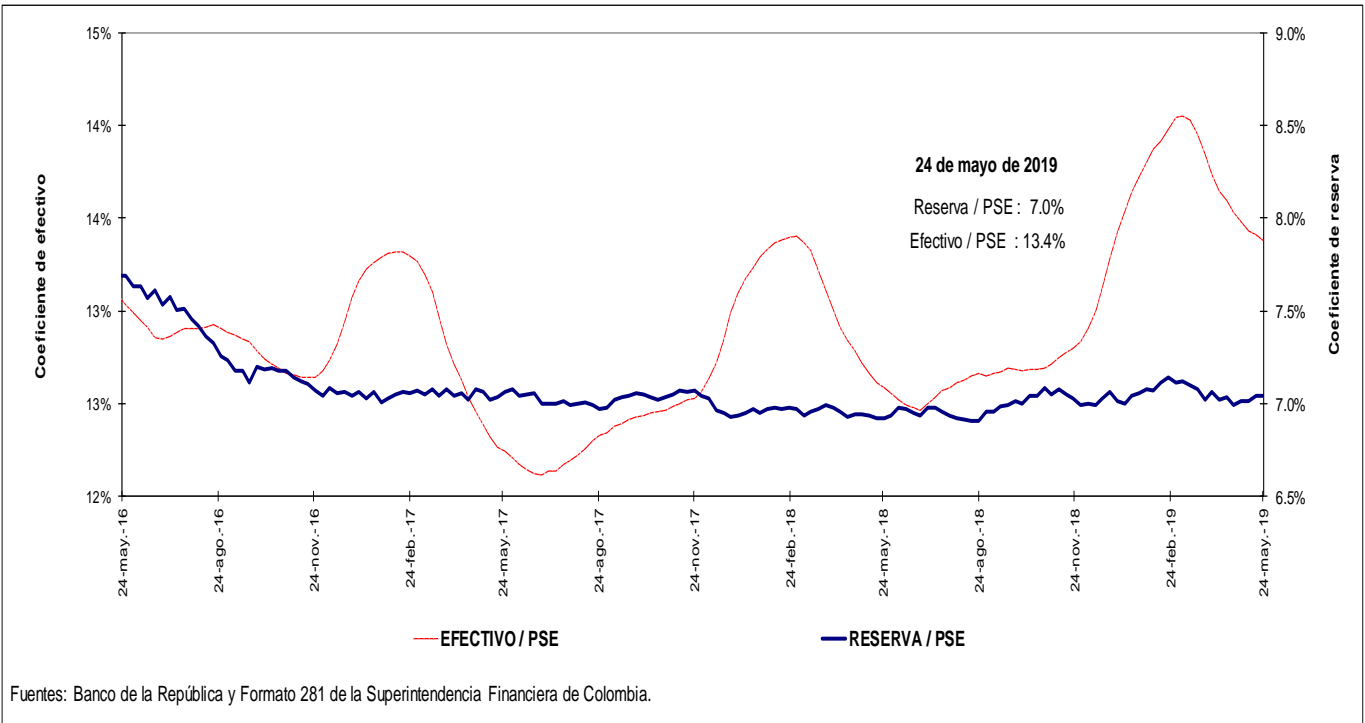

4. Activos internos del sector financiero y mercado de crédito

Cartera

a. Cartera Bruta M/T del Sistema Financiero por Modalidad de Crédito *

24 de mayo de 2019

(Miles de millones de pesos y porcentajes)

Moneda		Saldo	Participación %	Variaciones									
				Semanal		Últimas 4 semanas		Últimas 13 semanas		Año corrido		Anual	
				Absoluta	%	Absoluta	%	Absoluta	%	Absoluta	%	Absoluta	%
Legal	Cartera ajustada	446,718	100.0	734	0.2	2,280	0.5	9,172	2.1	11,804	2.7	28,335	6.8
	Comercial 1/	226,555	50.7	-166	-0.1	154	0.1	3,434	1.5	4,364	2.0	7,603	3.5
	Consumo	140,163	31.4	701	0.5	1,569	1.1	4,357	3.2	5,480	4.1	14,104	11.2
	Hipotecaria ajustada 2/	67,352	15.1	163	0.2	547	0.8	1,323	2.0	1,880	2.9	6,233	10.2
	Microcrédito	12,647	2.8	35	0.3	11	0.1	58	0.5	80	0.6	394	3.2
	Memo Item												
	Hipotecaria	62,772	14.2	-237	-0.4	146	0.2	796	1.3	1,436	2.3	5,976	10.5
	Variaciones Anualizadas												
	Total cart. ajustada m/l				8.9		6.9		8.7		6.9		
				Comercial	-3.7		0.9		6.3		4.9		
			Consumo	29.8		15.8		13.5		10.4			
			Hipotecaria	13.5		11.2		8.3		7.3			
			Microcredito	15.6		1.1		1.9		1.6			
Extranjera	Total cartera en M. E.	19,625		397	2.1	728	3.9	1,270	6.9	6	0.0	1,933	10.9
	Total cartera en M. E. Mill. US\$	5,843		40	0.7	-12	-0.2	-59	-1.0	-194	-3.2	-285	-4.7
	Variaciones Anualizadas m/e												
	Expresada en pesos			189.4		63.4		30.7		0.1			
Expresada en dólares			43.2		-2.6		-3.9		-7.8				
Total	Cartera total ajustada	466,343	100.0	1,130	0.2	3,007	0.6	10,442	2.3	11,810	2.6	30,268	6.9
	Comercial	245,525	52.6	212	0.1	858	0.4	4,635	1.9	4,338	1.8	9,404	4.0
	Consumo	140,817	30.2	720	0.5	1,592	1.1	4,426	3.2	5,512	4.1	14,235	11.2
	Hipotecaria ajustada 1/	67,352	14.4	163	0.2	547	0.8	1,323	2.0	1,880	2.9	6,233	10.2
	Microcrédito	12,648	2.7	35	0.3	11	0.1	58	0.5	81	0.6	395	3.2
	Variaciones Anualizadas												
	Total cart. ajustada m/t				13.5		8.8		9.5		6.6		
				Comercial	4.6		4.7		7.9		4.5		
				Consumo	30.6		15.9		13.6		10.4		
				Hipotecaria	13.5		11.2		8.3		7.3		
			Microcredito	15.6		1.1		1.9		1.6			

b. Cartera Neta M/T del Sistema Financiero por Modalidad de Crédito*

24 de mayo de 2019

(Miles de millones de pesos y porcentajes)

	Total cartera neta ml ajustada	417,628		1,026	0.2	1,860	0.4	8,923	2.2	10,515	2.6	25,610	6.5
	Comercial 1/	211,498		-88	0.0	-128	-0.1	3,211	1.5	3,603	1.7	5,828	2.8
	Consumo	129,325		896	0.7	1,435	1.1	4,330	3.5	5,089	4.1	13,479	11.6
	Hipotecaria ajustada 2/	65,100		168	0.3	531	0.8	1,276	2.0	1,770	2.8	5,965	10.1
	Microcrédito	11,706		50	0.4	22	0.2	107	0.9	52	0.4	338	3.0
	Total cartera en M. E.	19,625		397	2.1	728	3.9	1,270	6.9	6	0.0	1,933	10.9
	Cartera Neta Ajustada Moneda Total	437,253		1,423	0.3	2,587	0.6	10,194	2.4	10,521	2.5	27,543	6.7

* No incluye FDN.

1/ Incluye ventas de cartera para manejo a través de derechos fiduciarios y ajustes por leasing operativo

2/ Incluye ajuste por titularización de cartera hipotecaria

Fuentes: Formato 281 de la Superintendencia Financiera de Colombia, Titularizadora Colombia y cálculos Banco de la República.

c. Cartera bruta en moneda legal
Variaciones anuales (%) de datos semanales

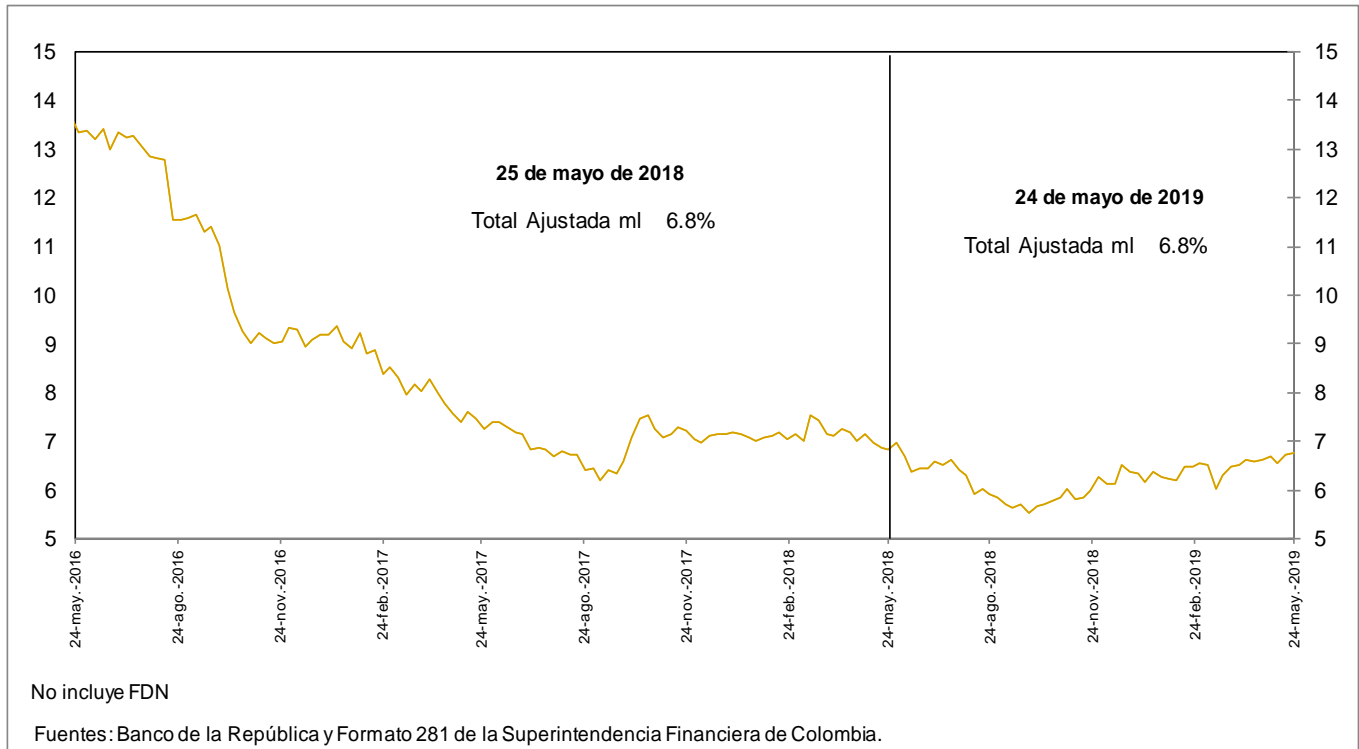

d. Cartera bruta en moneda legal por modalidad de crédito
Variaciones anuales (%) de datos semanales

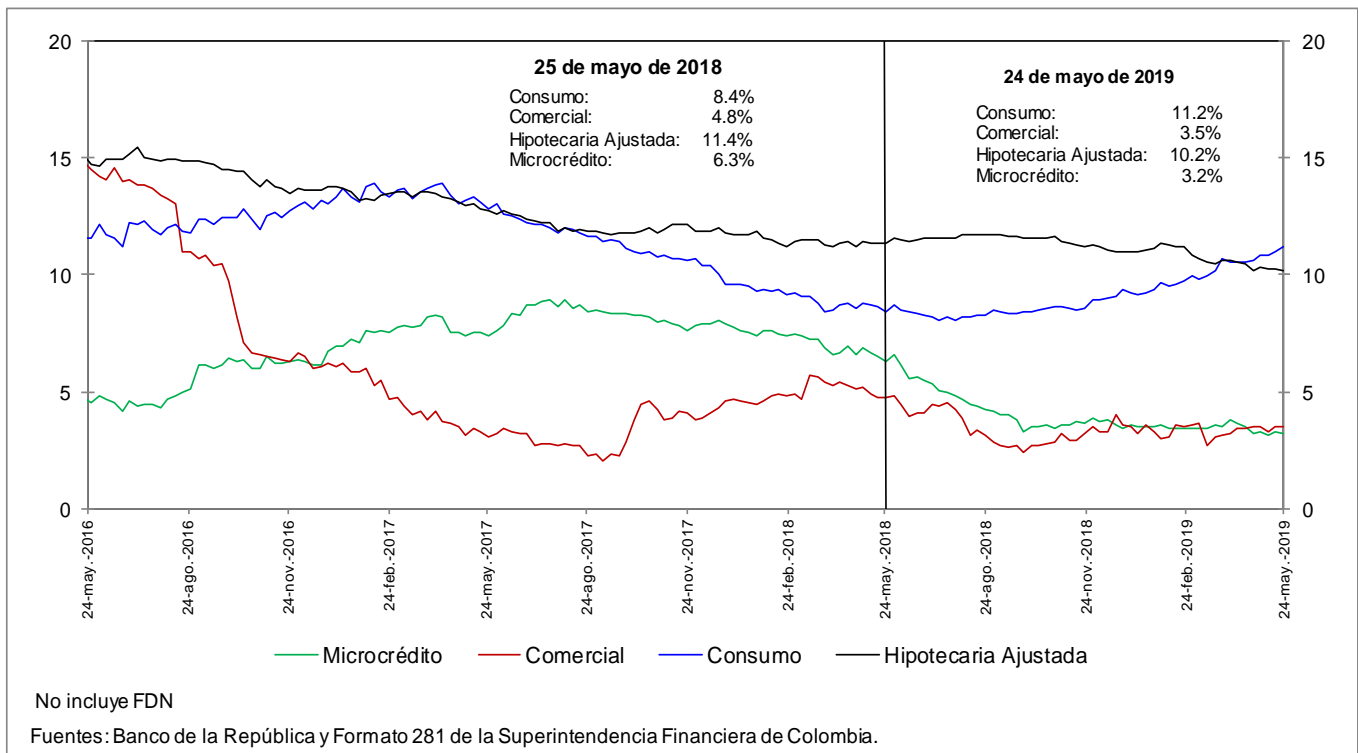

e. Cartera bruta en moneda legal por modalidad de crédito
Variaciones anualizadas últimas 13 semanas (%)

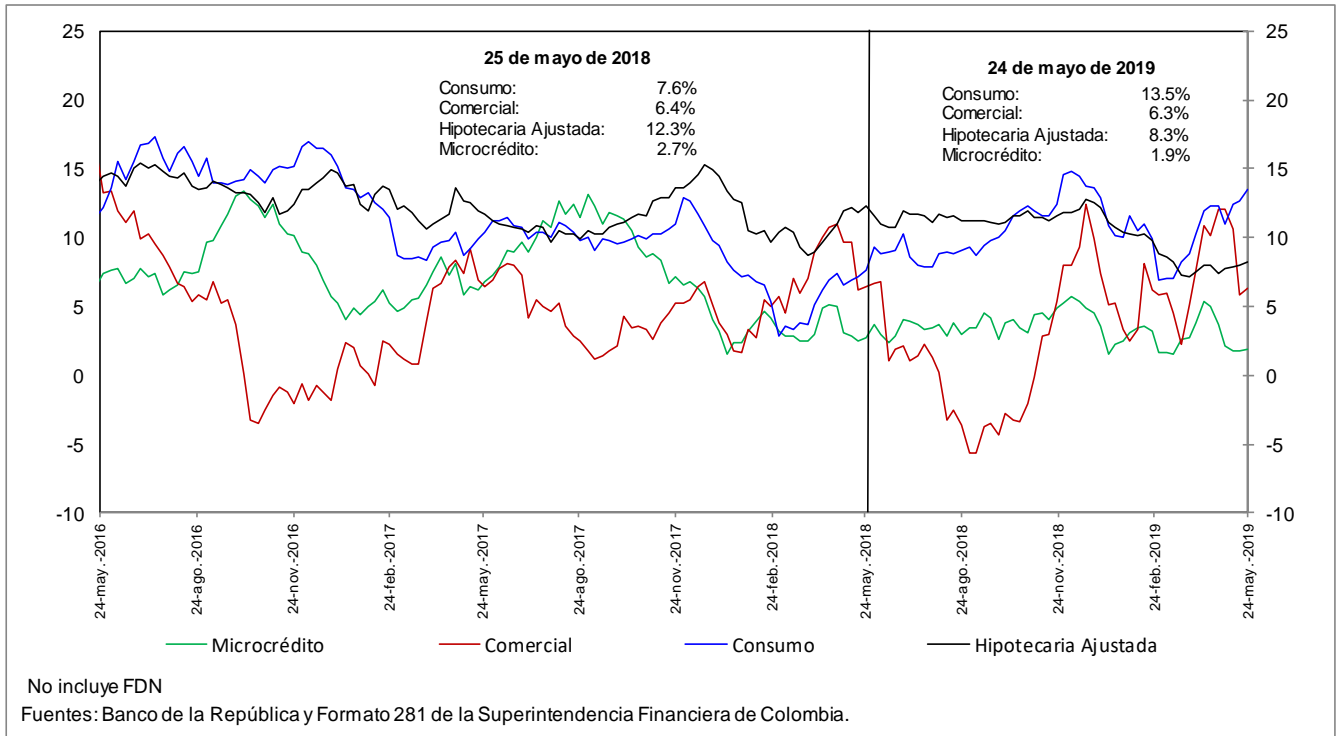

h. Cartera moneda extranjera en dólares (%)

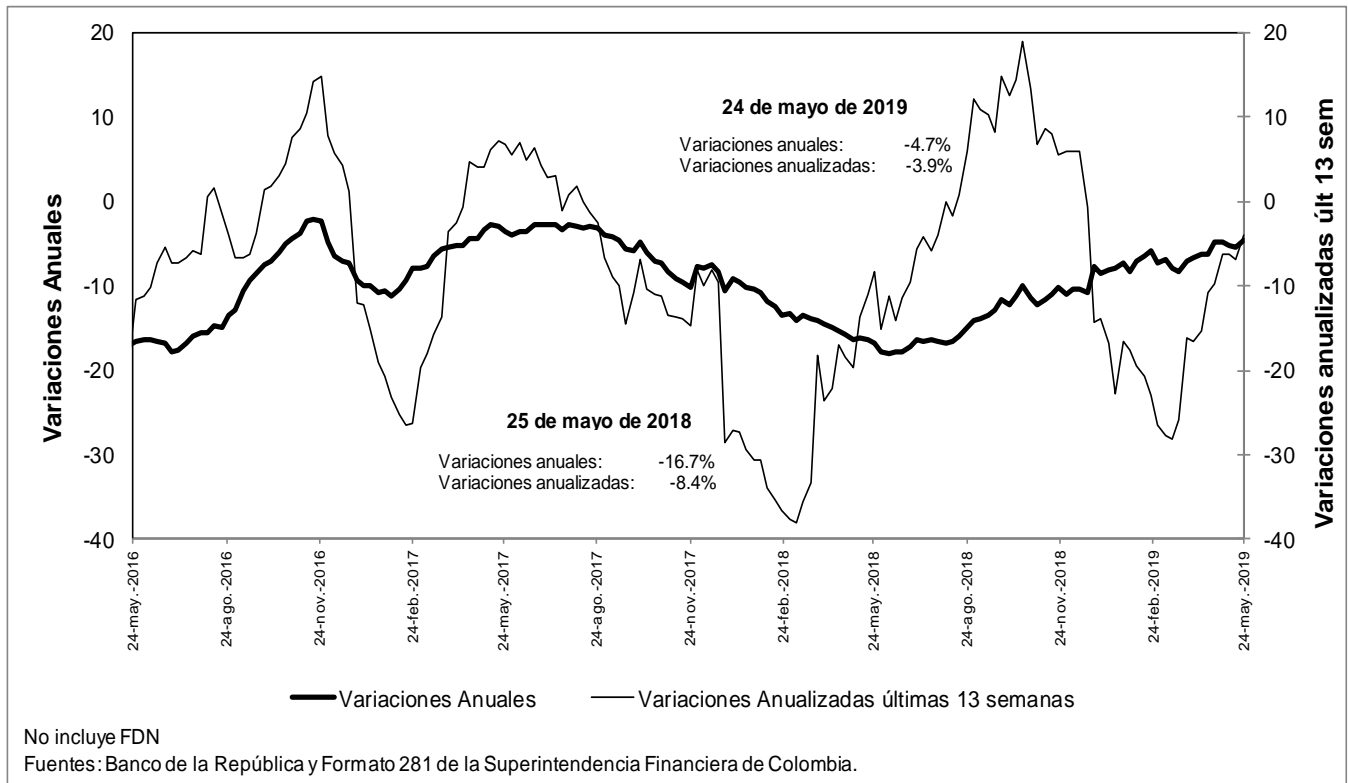

n. Bonos emitidos por los establecimientos de crédito -variación anual (%) y saldo (bill.)-

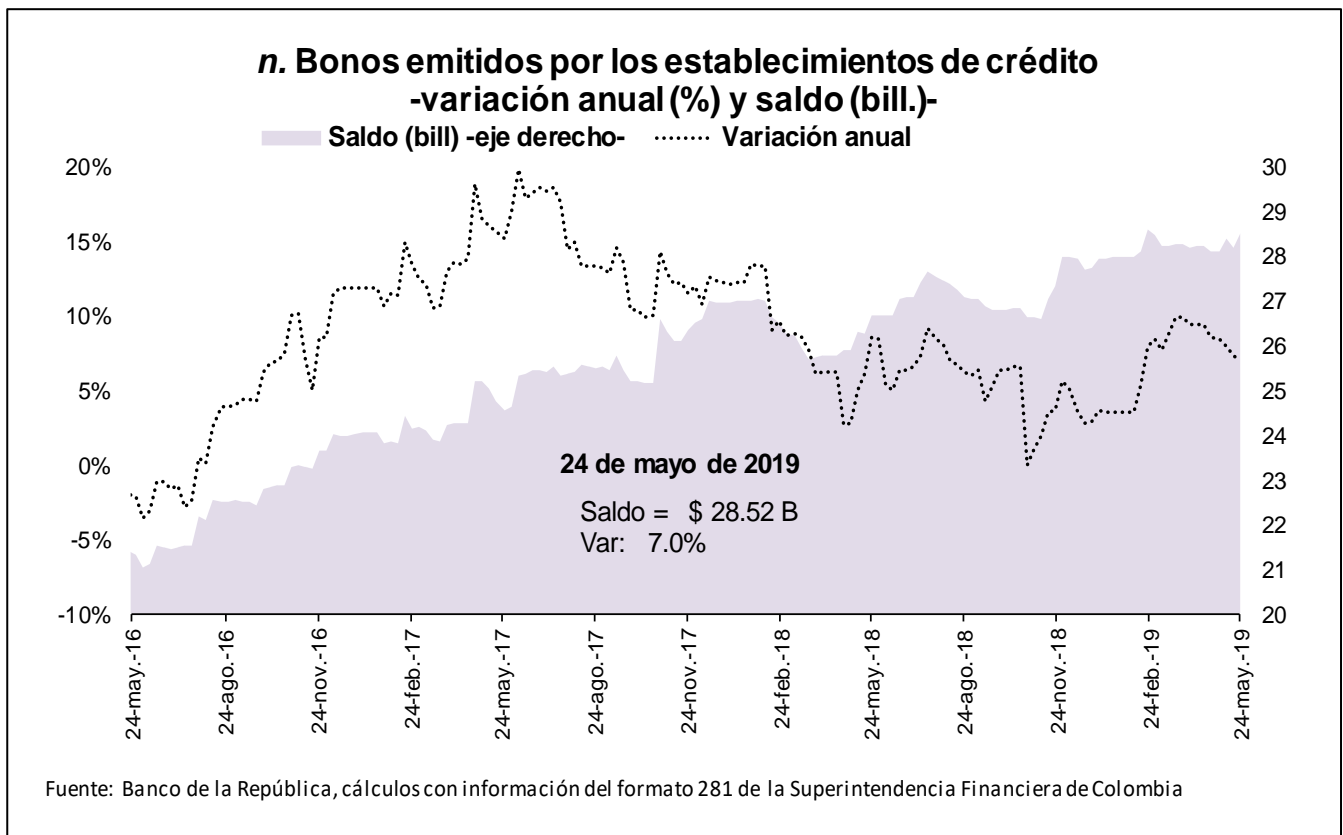

5. Margen de intermediación del sistema financiero

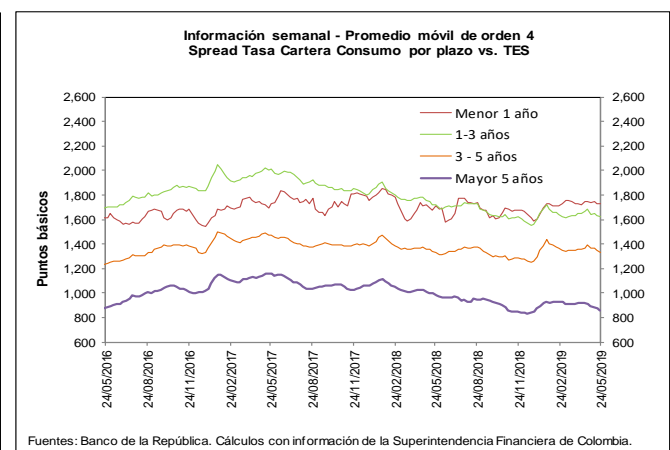
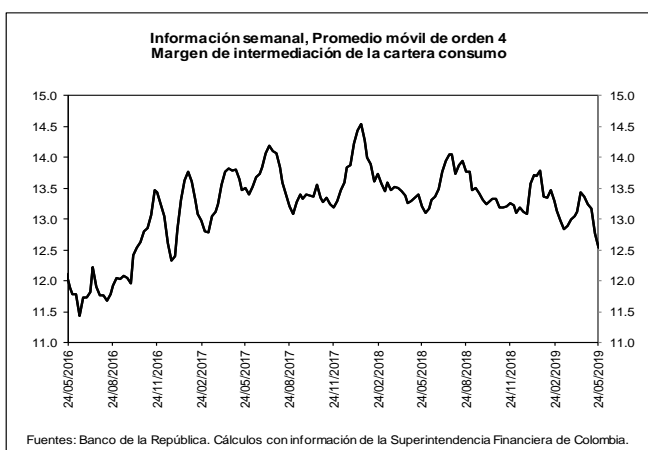
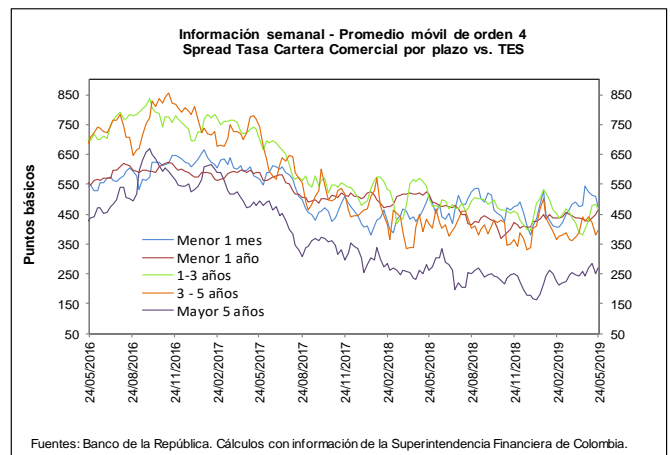
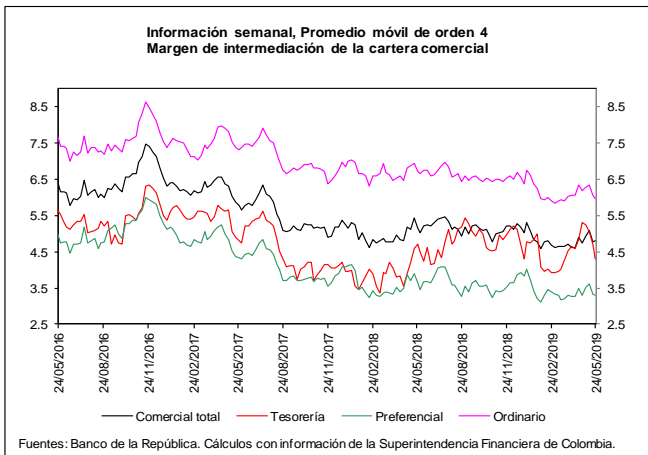
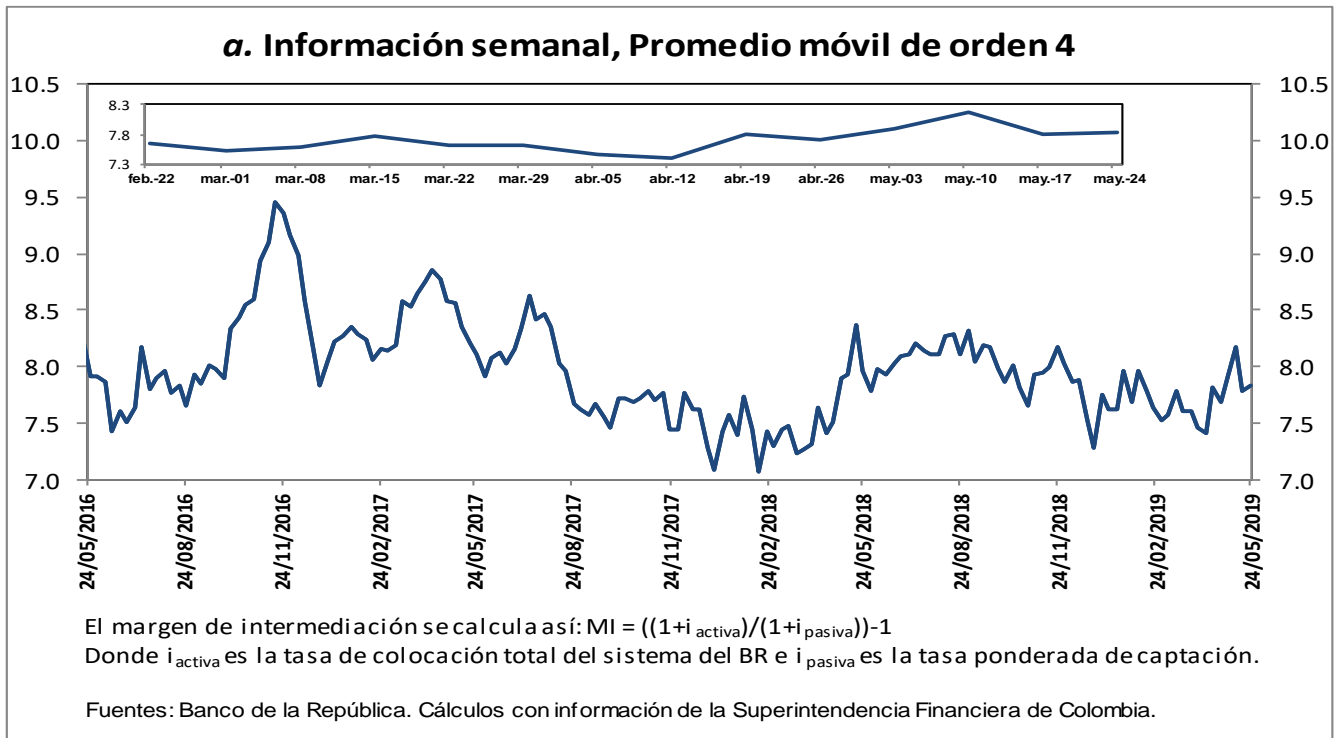

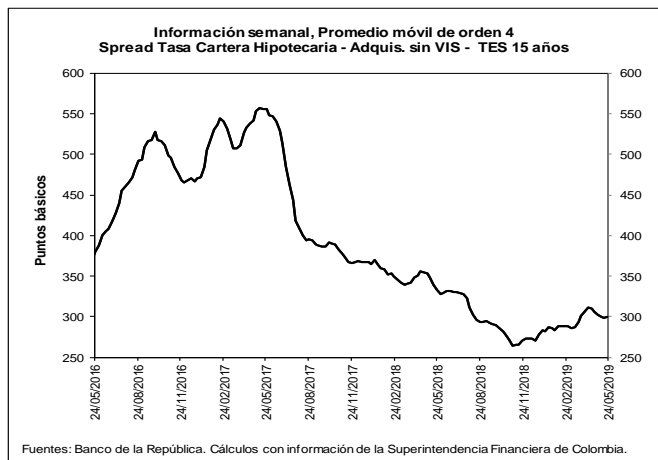
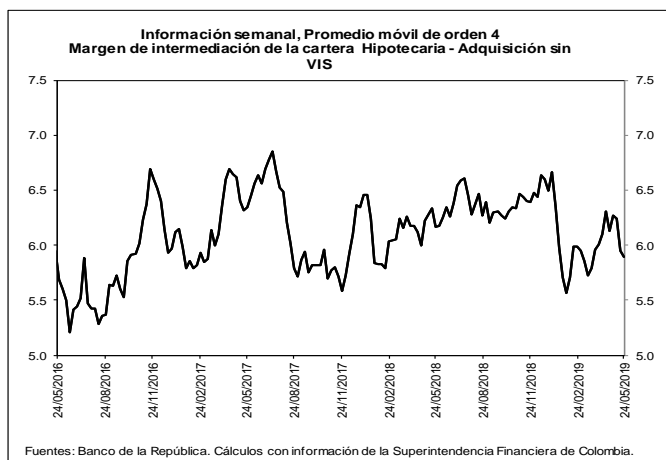

b. Spreads Tasa Cartera Comercial y Consumo por plazo vs. TES (Información semanal - Promedio móvil de orden 4)

	Fecha 24-may-19	Variación (pb)					
		1 semana	4 semanas	13 semanas	año corrido	año completo	
Spread: tasa de interés cartera - tasa TES (puntos básicos)							
Comercial							
Menor a 1 mes	476.4	(33.69)	(67.49)	70.73	96.77	(37.14)	
Menor 1 año	465.1	17.05	34.86	29.66	58.38	(50.84)	
De 1 - 3 años	469.2	(13.49)	68.63	15.79	74.73	(35.05)	
De 3 - 5 años	397.0	17.21	(29.29)	33.56	60.04	(22.95)	
Mayor 5 años	270.9	20.88	26.27	48.60	90.87	8.83	
Consumo							
Menor 1 año	1,730.0	(3.68)	(21.64)	16.84	140.16	21.59	
De 1 - 3 años	1,627.4	(5.84)	(55.38)	(10.04)	65.28	(93.58)	
De 3 - 5 años	1,335.0	(15.30)	(54.16)	(27.51)	77.03	6.40	
Mayor 5 años	855.4	(19.17)	(58.31)	(73.72)	4.13	(128.57)	
Vivienda							
Mayor 15 años	299.5	1.15	(6.73)	10.67	21.62	(34.11)	
Memo Ítem (Información semanal - Promedio móvil de orden 4)							
	Monto semanal		Variación (pb)				
	mm de pesos		1 semana	4 semanas	13 semanas	año corrido	año completo
Tasas Comercial (%)							
Menor a 1 mes	8.8	87	(33.83)	(70.09)	47.81	68.07	(29.36)
Menor 1 año	9.1	1,275	17.36	35.59	12.57	36.93	(45.72)
De 1 - 3 años	9.7	560	(12.65)	74.79	0.10	46.34	(30.62)
De 3 - 5 años	9.6	212	18.38	(18.23)	20.02	28.93	(20.17)
Mayor 5 años	9.6	436	23.12	42.82	39.37	68.74	19.52
Tasas Consumo (%)							
Menor 1 año	21.8	14	(3.38)	(20.91)	(0.25)	118.71	26.70
De 1 - 3 años	21.3	136	(5.00)	(49.23)	(25.73)	36.89	(89.16)
De 3 - 5 años	19.0	631	(14.12)	(43.09)	(41.05)	45.91	9.18
Mayor 5 años	15.4	832	(16.93)	(41.76)	(82.95)	(18.01)	(117.88)
Tasas Vivienda (%)							
Mayor 15 años	10.5	274	4.03	10.40	1.98	6.91	(13.53)
Tasas Tes (%)							
Menor a 1 mes	4.0	n.a	(0.14)	(2.61)	(22.92)	(28.70)	7.78
Menor a 1 año	4.5	n.a	0.31	0.73	(17.09)	(21.45)	5.11
De 1 a 3 años	5.0	n.a	0.84	6.15	(15.68)	(28.39)	4.43
De 3 a 5 años	5.7	n.a	1.18	11.06	(13.54)	(31.12)	2.78
Mayor a 5 años	6.9	n.a	2.25	16.55	(9.23)	(22.14)	10.69
Mayor a 15 años	7.5	n.a	2.87	17.13	(8.68)	(14.70)	20.58

Fuentes: Banco de la República. Cálculos con información de la Superintendencia Financiera de Colombia.

6. Inversiones

a. Inversiones Netas de los Establecimientos de Crédito 1/

(Miles de millones de pesos y porcentajes)

(Miles de millones de pesos)	Saldo a 24/05/2019	VARIACIONES									
		SEMANTAL		ÚLTIMAS 4 SEMANAS		ÚLTIMAS 13 SEMANAS		AÑO CORRIDO		ANUAL	
		ABS	%	ABS	%	ABS	%	ABS	%	ABS	%
A. Moneda Legal	96,687	1,797	1.9	3,416	3.7	193	0.2	4,868	5.3	10,977	12.8
B. Moneda Extranjera	35,760	257	0.7	1,081	3.1	2,984	9.1	2,856	8.7	7,996	28.8
C. TOTAL (A+B=C)	132,448	2,054	1.6	4,496	3.5	3,177	2.5	7,725	6.2	18,973	16.7
ITEM DE MEMORANDO											
Moneda Extranjera - En millones US\$ 2/	10,647	-67	-0.6	-97	-0.9	109	1.0	521	5.2	1,030	10.7
TASA REPRESENTATIVA DE MERCADO	3,359	45	1.4	131	4.1	249	8.0	109	3.4	472	16.3

b. Inversiones de los Establecimientos de Crédito en ML 1/

(Miles de millones de pesos)	Saldo a 24/05/2019	VARIACIONES									
		SEMANTAL		ÚLTIMAS 4 SEMANAS		ÚLTIMAS 13 SEMANAS		AÑO CORRIDO		ANUAL	
		ABS	%	ABS	%	ABS	%	ABS	%	ABS	%
INVERSIONES NETAS	96,687	1,797	1.9	3,416	3.7	193	0.2	4,868	5.3	10,977	12.8
A. Establecimientos de crédito	96,687	1,797	1.9	3,416	3.7	193	0.2	4,868	5.3	10,977	12.8
Inversiones Brutas	96,797	1,797	1.9	3,416	3.7	193	0.2	4,884	5.3	10,990	12.8
a) Títulos de deuda:	69,956	2,114	3.1	3,296	4.9	-571	-0.8	3,620	5.5	5,329	8.2
Título de Tesorería - TES	54,715	2,114	4.0	3,172	6.2	-547	-1.0	3,494	6.8	5,023	10.1
Otros Títulos de deuda pública	4,749	-4	-0.1	303	6.8	-64	-1.3	-44	-0.9	162	3.5
Otros emisores Nacionales	10,469	-19	-0.2	-203	-1.9	17	0.2	147	1.4	121	1.2
Emisores Extranjeros	23	23	--	23	--	23	--	23	--	23	--
b) Instrumentos de patrimonio	4,364	8	0.2	56	1.3	516	13.4	692	18.8	595	15.8
c) Otras inversiones 2/	22,477	-325	-1.4	64	0.3	249	1.1	573	2.6	5,066	29.1
Deterioro	109	0	0.3	0	0.2	0	0.2	16	16.6	13	13.7

c. Inversiones de los Establecimientos de Crédito en ME 1/

(Miles de millones de pesos)	Saldo a 24/05/2019	VARIACIONES									
		SEMANTAL		ÚLTIMAS 4 SEMANAS		ÚLTIMAS 13 SEMANAS		AÑO CORRIDO		ANUAL	
		ABS	%	ABS	%	ABS	%	ABS	%	ABS	%
INVERSIONES NETAS	35,760	257	0.7	1,081	3.1	2,984	9.1	2,856	8.7	7,996	28.8
A. Establecimientos de crédito	35,760	257	0.7	1,081	3.1	2,984	9.1	2,856	8.7	7,996	28.8
Inversiones Brutas	35,761	257	0.7	1,081	3.1	2,984	9.1	2,856	8.7	7,996	28.8
a) Títulos de deuda:	2,405	45	1.9	194	8.8	1,032	75.2	1,171	94.8	1,473	157.9
Título de Tesorería - TES	254	4	1.5	43	20.5	90	54.7	90	55.4	33	15.0
Otros Títulos de deuda pública	303	-31	-9.2	26	9.3	-39	-11.5	-211	-41.1	-41	-12.0
Otros emisores Nacionales	151	-1	-0.6	-1	-0.6	55	57.1	51	51.5	-15	-8.8
Emisores Extranjeros	1,698	73	4.5	126	8.0	927	120.3	1,240	271.3	1,495	738.9
b) Instrumentos de patrimonio	87	0	0.3	4	4.7	12	15.7	14	19.4	-17	-16.0
c) Otras inversiones 2/	33,269	212	0.6	883	2.7	1,940	6.2	1,671	5.3	6,540	24.5
Deterioro	0	0	1.4	0	4.1	0	8.0	0	3.4	0	16.3

1/ No incluye FDN

2/ Incluye inversiones en subsidiarias y filiales, en asociadas, en negocios y operaciones conjuntas y en derechos fiduciarios. Incluye ajustes por reclasificación entre monedas nacional y extranjera.

Fuentes: Formato 281 de la Superintendencia Financiera de Colombia y cálculos Banco de la República.

7. Balance consolidado de los Establecimientos de Crédito

PRINCIPALES CUENTAS DEL BALANCE DE LOS ESTABLECIMIENTOS DE CRÉDITO*

Miles de millones de pesos y porcentajes

Concepto	Saldo a		VARIACIONES									
	mayo 25 2018	mayo 24 2019	SEMANAL		ULTIMAS 4 SEM		ULTIMAS 13 SEM		AÑO CORRIDO		ANUAL	
			ABS	%	ABS	%	ABS	%	ABS	%	ABS	%
Activo Neto **	510,733	561,385	2,161	0.4	6,633	1.2	11,382	2.1	15,781	2.9	50,652	9.9
1. Posición propia contado 1/	1,373	10,646	27	0.3	1,251	13.9	4,201	72.9	4,596	82.0	8,399	611.9
2. Reserva bancaria	29,753	31,981	-529	-1.6	895	2.9	588	1.9	-1,722	-5.1	2,228	7.5
3. Depósitos remunerados en BR	8	6	-5	-42.0	-109	-94.6	-58	-90.2	-6	-50.9	-2	-25.8
4. Cartera bruta ML 2/	414,061	442,138	333	0.1	1,879	0.4	8,646	2.0	11,360	2.6	28,077	6.8
5. Inversiones netas ML 3/	85,710	96,687	1,797	1.9	3,416	3.7	193	0.2	4,868	5.3	10,977	12.8
6. Otros activos netos	-20,172	-20,073	537	-2.6	-698	3.7	-2,188	12.7	-3,315	20.3	973	-4.8
Pasivo + Patrimonio	510,733	561,385	2,161	0.4	6,633	1.2	11,382	2.1	15,781	2.9	50,652	9.9
Pasivo: Repos BR + PSE	424,842	463,340	1,964	0.4	6,093	1.3	12,807	2.8	14,208	3.2	38,497	9.1
1. Repos BR	4,631	16,476	1,817	12.4	8,083	96.3	3,095	23.1	7,370	80.9	11,845	255.7
2. PSE	420,211	446,864	147	0.0	-1,990	-0.4	9,713	2.2	6,838	1.6	26,653	6.3
Cuenta corriente	47,556	49,856	2,904	6.2	-242	-0.5	-2,311	-4.4	-2,162	-4.2	2,300	4.8
Ahorros	162,617	180,129	-1,188	-0.7	-2,542	-1.4	4,984	2.8	-202	-0.1	17,512	10.8
CDT + bonos	196,422	201,429	385	0.2	1,198	0.6	5,326	2.7	11,414	6.0	5,007	2.5
Depósitos fiduciarios (impuestos y otros conceptos)	9,327	10,837	-1,826	-14.4	12	0.1	1,451	15.5	412	3.9	1,510	16.2
Depósitos a la vista	4,289	4,613	-128	-2.7	-416	-8.3	261	6.0	-2,624	-36.3	324	7.6
Repos con el sector real	0	0	0	--	0	--	0	--	0	--	0	--
Patrimonio	85,891	98,046	197	0.2	541	0.6	-1,425	-1.4	1,573	1.6	12,155	14.2

* No incluye FDN. A partir de la semana del 9 de diciembre de 2016 se incluyen en toda la serie los bonos denominados en pesos emitidos en el exterior por Findeter en 2014.

** Neto de cuentas del pasivo diferentes a Repos con BR y PSE.

1/ No incluye comisionistas de Bolsa. Las variaciones absolutas corresponden a las variaciones en dólares multiplicadas por la tasa de cambio promedio del periodo.

2/ La cartera corresponde a las cifras de balance de los establecimientos de crédito con ajuste por cartera administrada a través de derechos fiduciarios entre el 2 de enero de 2015 y el 21 de octubre de 2016, la cual se incluye como parte de este rubro. A partir del 28 de octubre de 2016, esta cartera nuevamente se encuentra dentro de las cifras de balance como cartera de los establecimientos de crédito.

3/ Las inversiones corresponden a las cifras de balance de los establecimientos de crédito con ajuste por cartera administrada a través de derechos fiduciarios entre el 2 de enero de 2015 y el 21 de octubre de 2016, la cual se resta de este saldo. A partir del 28 de octubre de 2016, este ajuste se elimina porque el saldo por este concepto se encuentra registrado como cartera. Adicionalmente, el saldo de inversiones que se presenta en este cuadro contiene ajustes entre el 2 de enero de 2015 y el 8 de enero de 2016 por composición entre monedas de inversiones en subsidiarias y filiales.

Nota: Los Fiduciarios corresponden a servicios bancarios de recaudo.

Fuentes: Formato 281 de la Superintendencia Financiera de Colombia y cálculos Banco de la República.

8. Activos externos netos y el mercado cambiario

a. Reservas Internacionales

RESERVAS INTERNACIONALES (Millones de dólares)

Concepto	2018	2019		
	Acum Año dic 31	Acum Año abr 30	Acum Año** may 31	Acum mes** may 31
SALDO				
I. Reservas Internacionales Brutas *	48,401	51,528	51,951	
II. Pasivos de Corto Plazo	9	7	3	
III. Reservas Internacionales Netas (I-II) *	48,393	51,522	51,948	
VARIACION				
I. Reservas Internacionales Brutas	764	3,127	3,549	422
Pasivos de Corto Plazo	0	(2)	(5)	(4)
II. Reservas Internacionales Netas	764	3,129	3,555	426
Causaciones y Valuaciones	(429)	440	641	201
Pasivos con Residentes	(12)	(32)	(23)	9
Opciones call por ejercer	0	0	0	0
MEMO - ITEM				
Saldo Reservas internacionales brutas sin FLAR *	47,897	51,024	51,438	
Causaciones, Valuaciones y Provisiones (deterioro)**	(437)	3	204	
Pasivos con Residentes	96	64	73	
Opciones call por ejercer	0	0	0	

* Para efectos de reporte al FMI se excluyen los aportes al Fondo Latinoamericano de Reservas FLAR del saldo de reservas internacionales, sin embargo, en la información contable del Banco de la República los aportes al FLAR continúan formando parte de los activos de reservas.

** Incluye el deterioro por operaciones de convenios de Aladi.

Fuente: Banco de la República

b. Posición Propia y Posición Propia de Contado

millones de USD	17-may-19	Variación 1 semana	Variación 4 semanas	Variación año corrido	Variación 1 año	Var. Cierre Trim. Ant.
PPC	3,193	109	534	1,446	2,297	325
<i>Activo (PPC)</i>	11,163	-386	622	119	870	-192
<i>Pasivo (PPC)</i>	7,970	-496	88	-1,327	-1,427	-517
Derechos Netos a Futuro (DNF)	254	-67	-520	1,141	677	-193
Derechos Netos por Opciones (DNO)	455	-10	160	7	488	142
Otros Activos Netos (OAN)	-3,739	30	-169	-5,087	-5,532	-171
<i>Otros Activos</i>	69	0	0	-9,872	-9,476	0
<i>Otros Pasivos</i>	3,808	-30	169	-4,786	-3,944	171
PP	158	63	6	-2,494	-2,073	105

PPC/PT	11.0%
PP/PT	0.5%

DNF: Derechos a Futuro - Obligaciones a Futuro

DNO: Derechos por Opciones - Obligaciones por Opciones

OAN: Otros activos en m/e - otros pasivos en m/e

Fuente: Superintendencia Financiera de Colombia. Cálculos: Banco de la República.

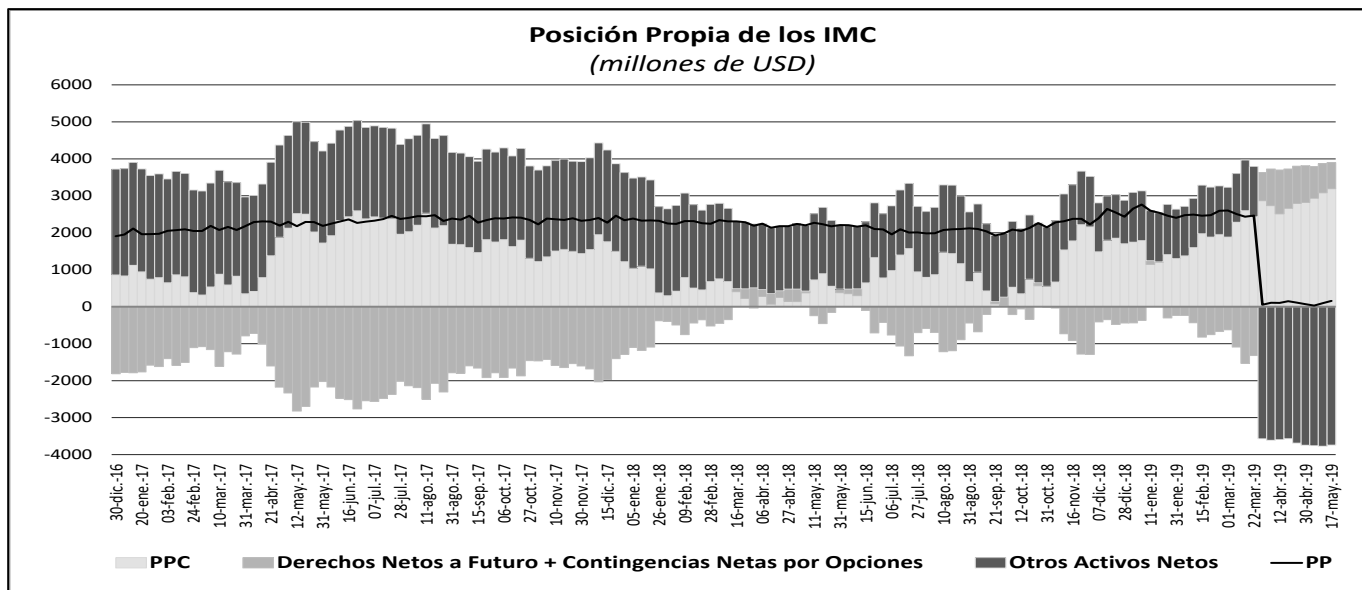

10. Mercados Financieros

a. Evolución durante la semana

Durante la semana la percepción del riesgo medida a través del VIX aumentó un 18.04%, pasando de 15.85 a 18.71. Por su parte, los precios del petróleo descendieron; el crudo de referencia WTI bajó 8.75% durante la semana, al pasar de USD\$ 58.63 a USD\$ 53.5 mientras que el Brent cerró en USD\$ 64.49 (-6.11%). Durante la semana los principales datos que impactaron los mercados financieros fueron:

En Estados Unidos:

- El crecimiento el PIB del 1T19 fue revisado a la baja (Obs.: 3.1%; Esp.: 3.0%; Ant.:3.2%), aunque en una magnitud inferior a la esperada por el mercado, en medio de mejores resultados a los inicialmente reportados de consumo y de exportaciones. Esto sugiere que la expansión se mantuvo relativamente firme antes de la escalada de las tensiones comerciales con China.
- La confianza del consumidor de mayo aumentó debido al mayor optimismo en torno al mercado laboral (Obs.: 134.1; Esp.: 130.0; Ant.: 129.2). Las perspectivas de los consumidores sobre la creación de empleo en los próximos meses aumentó a 19.2% en mayo desde 16.7% en abril.
- Los resultados de las peticiones iniciales de desempleo para el 25 de mayo aumentaron levemente (Obs.: 215k; Esp.: 214k; Ant.: 211k); sin embargo, la cifra sigue siendo baja, lo que refleja la persistente solidez del mercado laboral.
- El dato de inflación (PCE principal) resultó inferior al esperado en el primer trimestre (Obs.: 1.0%; Esp.: 1.3%; Ant.: 1.3%), lo que soportaría la decisión de la Fed de pausar el ciclo de alzas de tasas de interés.
- En un mensaje de *Twitter*, el presidente Trump anunció que impondrá tarifas arancelarias a todas las importaciones de México si este país no toma medidas inmediatas para impedir el flujo de migrantes ilegales a EE.UU. Las tarifas empezarán en 5% el 10 de junio y aumentarán progresivamente hasta 25% el 1 de octubre, por su parte, en una conferencia de prensa en Canadá, el vicepresidente Mike Pence afirmó que EE.UU. podría incrementar las tarifas a China en más del doble, reforzando las preocupaciones por el futuro de las relaciones comerciales y el crecimiento global.
- El viernes las probabilidades descontadas por el mercado de que en la reunión de diciembre de 2019 el rango de tasas de los fondos federales sea inferior o igual al actual (2.25%-2.50%) fueron 93.7% y 6.3%.

En Europa:

- En la reunión que tuvieron el martes los líderes del bloque no fue posible elegir al próximo jefe de la Comisión Europea, debido a la negativa de Francia de nombrar al nominado por Angela Merkel (Manfred Weber). Finalmente se acordó finalizar las nominaciones para la próxima reunión del 20 y 21 de junio, antes de la primera sesión del nuevo Parlamento (2 de julio).

- El presidente de la Comisión Europea solicitó al Gobierno italiano las explicaciones por el deterioro de las finanzas públicas del país, lo que podría anticipar la imposición de acciones disciplinarias la próxima semana (se estima que Italia podría pagar una multa de €3.5 mm por acumulación de deuda y vulnerar las reglas de la UE).
- La inflación alemana en mayo cayó a su nivel más débil en más de un año (a/a Obs.: 1.4%; Esp.: 1.6%; Ant.: 2.0%), principalmente por una disminución en los precios de la ropa y de los paquetes turísticos.
- La confianza del consumidor alemán disminuyó en junio, alcanzando el menor nivel en más de dos años (Obs.: 10.1; Esp.: 10.4; Ant.: 10.4), lo que generó preocupaciones respecto al crecimiento del 2T19 debido a que el gasto del consumidor fue uno de los pilares que impulsó el crecimiento del 1T19 y actuó como buffer contra las medidas proteccionistas de Trump.

En Asia:

- En China, el PMI de fabricación de mayo disminuyó frente al dato anterior, resultó inferior a lo esperado por el mercado y se ubicó en la zona de contracción (Obs.: 49.4; Esp.: 49.9; Ant.: 50.1). Estos resultados generaron expectativas de que el Gobierno podría incrementar el estímulo para apoyar la economía golpeada por las fricciones comerciales.
- En Japón, la producción industrial repuntó en abril y se ubicó por encima de lo esperado por el mercado (Obs.: 0.6%; Esp.: 0.2%; Ant.: -0.6%), aunque los resultados no lograron mitigar las preocupaciones por la ralentización del crecimiento. En contraste, la inflación de Tokio en mayo fue menor al dato anterior y a las expectativas del mercado (Obs.: 1.1%; Esp.: 1.2%; Ant.: 1.4%), debido principalmente a un menor incremento de los precios de la energía y de los paquetes de turismo.

En Latinoamérica:

- En Brasil, la tasa de desempleo cayó a 12.5% en el trimestre finalizado en abril, en línea con las expectativas del mercado, la primera caída en el nivel de desocupación en cinco meses.
- En Chile, la tasa de desempleo aumentó 0.2 pp. frente al mismo período del año anterior. Los resultados obedecen al alza de 1.5% de la fuerza de trabajo y una variación de 1.4% de los ocupados.
- En Colombia, el desempleo urbano alcanzó el nivel más alto en los últimos cinco años para el mes de abril. Aunque se ubicó por debajo de 12% registrado en marzo. En las áreas urbanas se contabilizaron 10.6 m de personas ocupadas y 1.3 m de desempleados.
- Por su parte, después de la reunión de política monetaria, la JDBR suspendió el programa de acumulación de reservas que inició en septiembre de 2018, “con el fin de evaluar la incidencia de dicho programa en el comportamiento del mercado cambiario en la coyuntura reciente”

b. Tasas de interés de Bancos Centrales

	Tasa de interés vigente			
	Actual (a) 31 de mayo	Semana anterior 24 de mayo	4 sem atrás 30 de abril	Un año atrás
Estados Unidos	2,25 - 2,5	2,25 - 2,5	2,25 - 2,5	1,5 - 1,75
Zona Euro	0,00	0,00	0,00	0,00
Japón	-0,10	-0,10	-0,10	-0,10
Reino Unido	0,75	0,75	0,75	0,50
Canadá	1,75	1,75	1,75	1,25
Brasil	6,50	6,50	6,50	6,50
México	8,25	8,25	8,25	7,50
Colombia	4,25	4,25	4,25	4,25
Chile	3,00	3,00	3,00	2,50
Argentina*	70,73	70,90	73,93	40,00
Perú	2,75	2,75	2,75	2,75
Australia	1,50	1,50	1,50	1,50
Nueva Zelanda	1,50	1,50	1,75	1,75
Malasia	3,00	3,00	3,25	3,25
Sudáfrica	6,75	6,75	6,75	6,50
Turquía	24,00	24,00	24,00	16,50
India	6,00	6,00	6,00	6,00
Rusia	7,75	7,75	7,75	7,25
China	4,35	4,35	4,35	4,35
Suiza	-1,25 - -0,25	-1,25 - -0,25	-0,25 - -0,25	-1,25 - -0,25
Indonesia	6,00	6,00	6,00	3,23
Noruega	1,00	1,00	1,00	0,50

*El BCRA anunció el 28/09/2018 que el crecimiento de la base monetaria será nulo hasta junio del 2019. Por tanto, esta tasa es calculada diariamente como el promedio de las tasas negociadas de las LELIQ con las entidades financieras.

c. Inflación observada y expectativas de inflación

	Tasa actual y meta de inflación			Encuesta de expectativas de inflación anual a diciembre del 2019			
	31 de mayo			BLOOMBERG		BANCOS CENTRALES	
	Inflación (b)	Tasa de interés real [(1+a)/(1+b)]-1	Meta de Inflación 2019	Fecha de la encuesta	Resultado	Fecha realización de la encuesta	Resultado
Estados Unidos (abr)	2	0,49	2,00	31/05/2019	1,90	-	-
Zona Euro (may) ↓	1,7	-1,67	2,00	31/05/2019	1,30	2019-2	1,40
Japón (abr)	0,5	-0,60	2,00	31/05/2019	0,70	-	-
Reino Unido (abr)	1,9	-1,13	2,00	31/05/2019	1,90	-	-
Canadá (abr)	2	-0,25	1,00 - 3,00	31/05/2019	1,90	-	-
Brasil (abr)	4,94	1,49	2,50 - 6,50	31/05/2019	3,90	jun-19	4,03
México (abr)	4,41	3,68	3,00	31/05/2019	3,96	may-19	3,75
Colombia (abr)	3,25	0,97	2,00 - 4,00	31/05/2019	3,25	may-19	3,36
Chile (abr)	1,8	1,18	2,00 - 4,00	31/05/2019	2,30	may-19	2,80
Argentina (abr)	55,8	9,58	12,00 - 17,00	31/05/2019	46,25	-	-
Perú (may) ↑	2,59	0,16	1,00 - 3,00	31/05/2019	2,25	abr-19	40,00
Australia (mar)	1,3	0,20	2,00 - 3,00	31/05/2019	1,70	feb-19	2,35
Nueva Zelanda (mar)	1,5	0,00	1,00 - 3,00	31/05/2019	1,70	mar-19	4,1
Malasia (abr)	0,2	2,79	-	31/05/2019	1,25	-	-
Sudáfrica (abr)	4,5	2,15	3,00 - 6,00	31/05/2019	4,60	mar-19	5,40
Turquía (may) ↓	19,5	3,77	3,00 - 7,00	31/05/2019	17,40	abr-19	16,50
India (abr)	2,92	2,99	2,00 - 6,00	-	-	-	-
Rusia (abr)	5,2	2,42	4,00	31/05/2019	4,90	-	-
China (abr)	2,5	1,80	3,00	31/05/2019	2,20	-	-
Irlanda (abr)	1,7	-1,67	2,00	31/05/2019	1,00	-	-
Portugal (may) ↓	0,771	-0,77	2,00	-	-	-	-
Grecia (abr)	1,02	-1,01	2,00	-	-	-	-
Suiza (may) ↓	0,7	-0,94	2,00	-	-	-	-
Indonesia (abr)	2,83	3,08	2,50 - 4,50	31/05/2019	3,17	2018-4	3,86
Noruega (abr)	2,9	-1,85	2,00	31/05/2019	2,30	-	-

d. Tasas de los mercados monetarios internacionales

	Plazo	Tasa actual (a)	Semana anterior (b)	4 sem atrás	31 de Diciembre de 2018	Un año atrás	Variación p.b. última semana (a-b)
		31 de mayo	24 de mayo				
FEDERAL FUND	1 Día	2,40	2,38	2,45	2,40	1,70	2,0
LIBOR	1Día	2,35	2,36	2,39	2,38	1,71	-0,2
LIBOR	1 Semana	2,39	2,40	2,43	2,41	1,75	-0,7
LIBOR	1 Mes	2,43	2,43	2,48	2,50	2,00	0,2
LIBOR	3 Meses	2,50	2,52	2,58	2,81	2,32	-2,2
EUR LIBOR	1 Día	-0,47	-0,47	-0,48	-0,47	-0,44	0,1
EUR LIBOR	1 Semana	-0,45	-0,45	-0,44	-0,44	-0,42	-0,3
EUR LIBOR	1 Mes	-0,42	-0,42	-0,41	-0,41	-0,40	-0,2
EUR LIBOR	3 Meses	-0,34	-0,36	-0,34	-0,36	-0,35	1,6

Fuente: Bloomberg

Federal fund rate: Tasa interbancaria overnight a la cual los bancos miembros de sistema de la Reserva Federal de los Estados Unidos se prestan el exceso de reservas sin exigir garantía como contrapartida.

Libor: Tasa de interés interbancaria que se aplica en el mercado de capitales de Londres. Esta tasa se construye a partir de las cotizaciones (punta de oferta) que presentan los bancos con mejor calidad crediticia a las 11:00 a.m. hora en Londres, para los diferentes plazos. En el documento se presenta la tasa de referencia para transacciones en dólares. EUR libor: Tasa de interés interbancaria para las transacciones en Euros que se aplica en el mercado de capitales de Londres. Esta tasa se construye a partir de las cotizaciones (punta de oferta) que presentan los bancos con mejor calidad crediticia a las 11:00 a.m. hora en Londres, para los diferentes plazos.

e. Bonos del tesoro americano

BONOS DEL TESORO AMERICANO ^{1/}	Tasa actual (a)	Semana anterior (b)	4 sem atrás	31 de Diciembre de 2018	Un año atrás	Variación p.b. última semana (a-b)
	31 de mayo	24 de mayo				
0,25	2,34	2,34	2,41	2,35	1,89	0,28
0,5	2,35	2,38	2,44	2,56	2,08	-3,40
2	1,92	2,17	2,31	2,49	2,43	-24,1
5	1,91	2,12	2,30	2,51	2,70	-20,9
10	2,13	2,32	2,50	2,69	2,86	-19,6
30	2,57	2,75	2,90	3,02	3,03	-18,3

^{1/} Bonos genéricos de Bloomberg

Fuente: Bloomberg

f. Spread de deuda soberana*

EMBI (Emerging Market Bond Index) ^{1/}	Spread actual (a)	Semana anterior (b)	4 sem atrás	31 de Diciembre de 2018	Un año atrás	Variación última semana (a-b)	Variación porcentual última semana (a/b)-1
	31 de mayo	24 de mayo					
Plus soberanos	442	426	410	445	387	15	3,6%
Colombia	214	198	176	228	203	16	8,1%
Argentina	990	905	962	815	519	85	9,4%
Brasil	268	258	246	273	296	10	3,9%
México	331	314	298	354	288	17	5,4%
Perú	149	140	128	168	167	9	6,4%
Venezuela	5516	5430	5129	7014	4844	86	1,6%
Turquía	539	544	487	423	388	-5	-0,9%
Sudáfrica	312	295	288	318	246	17	5,8%

^{1/} Bonos genéricos de Bloomberg

Fuente: Bloomberg

EMBI plus: Emerging Markets Bond Index – Embi + – es un índice creado por JP Morgan que mide los retornos totales de los instrumentos de deuda externa de los países emergentes, incluyendo bonos Brady en dólares y en otras monedas, préstamos, Eurobonos e instrumentos de deuda local denominados en dólares. Este indicador está concentrado en instrumentos de las tres principales economías de Latinoamérica (Brasil, México y Argentina) con una ponderación de 68%, dejando el resto para los otros países Latinoamericanos. Para el desarrollo de este informe, se considera el spread de dicho portafolio EMBI, sobre la curva cero cupón de los treasuries. EMBI plus país: Emerging Markets Bond Index (Embi +) calculado bajo los mismos criterios del EMBI PLUS considerando únicamente los títulos del respectivo país. Para el desarrollo de este informe, se considera el spread de dicho portafolio EMBI, sobre la curva cero cupón de los treasuries.

*A partir del 01/10/2018 los tickers de Bloomberg de Colombia, México, Brasil, Argentina y Perú corresponden a ELI GCOL index, ELI GMXN index y ELI GBRL index, ELI GARL index y ELI GPER index, respectivamente

g. TED (Libor 3 Meses – T-bills 3 Meses)

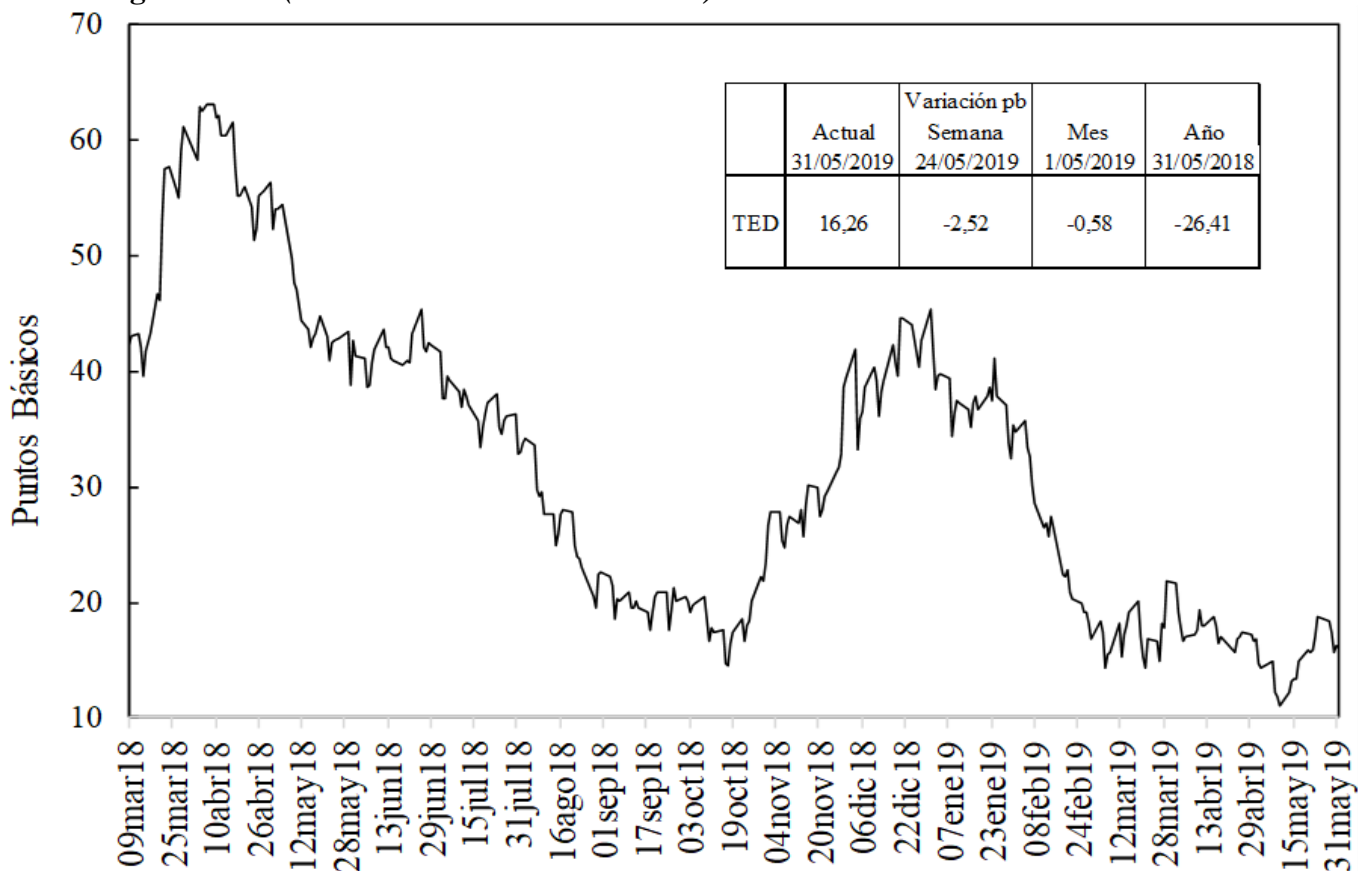

Fuente: Bloomberg, DODM

h. Embi plus, embi Colombia, CDS, coeficientes de aversión al riesgo y yankees*

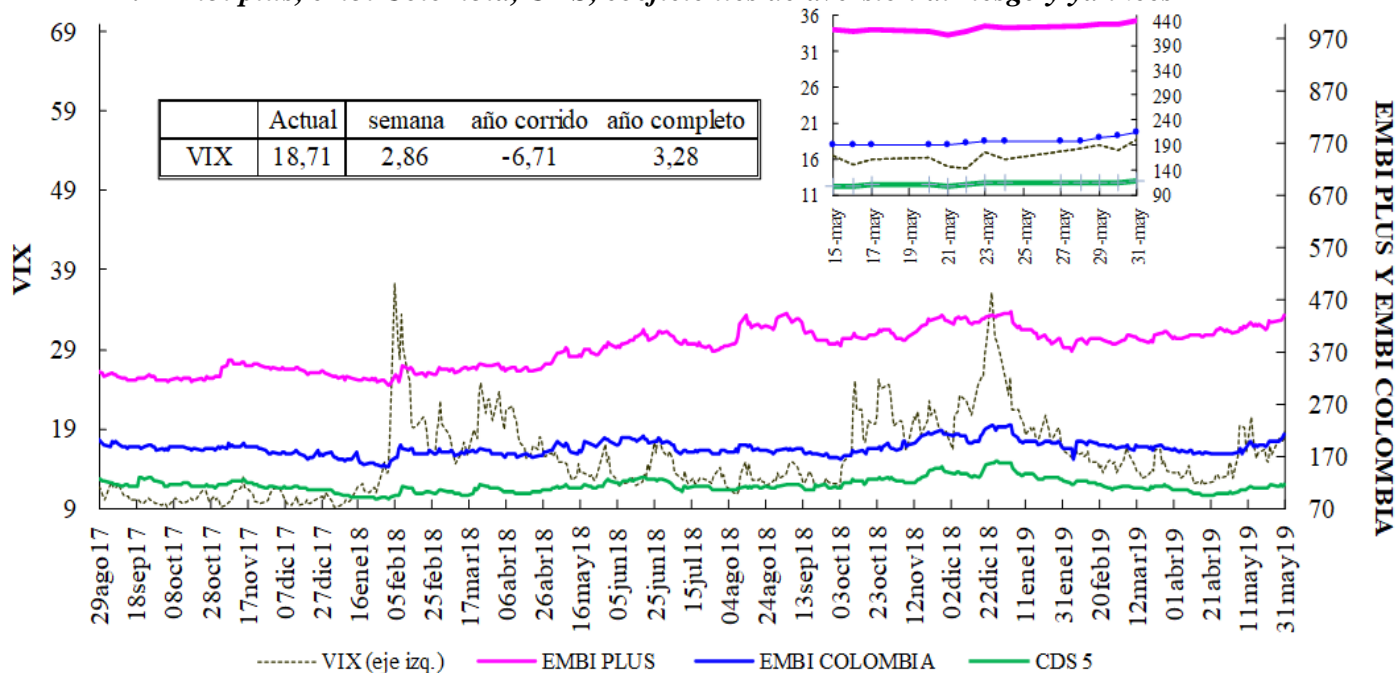

VIX: Índice de volatilidad del "Chicago Board Options Exchange SPX", que refleja la volatilidad implícita en las opciones sobre las acciones que componen el S&P 500. Se utiliza como un indicador que mide la aversión al riesgo de los inversionista

*El ticker del EMBI de Colombia en Bloomberg corresponde a ELI GCOL index

EMBI-CDS 1-CDS 10-CDS 5

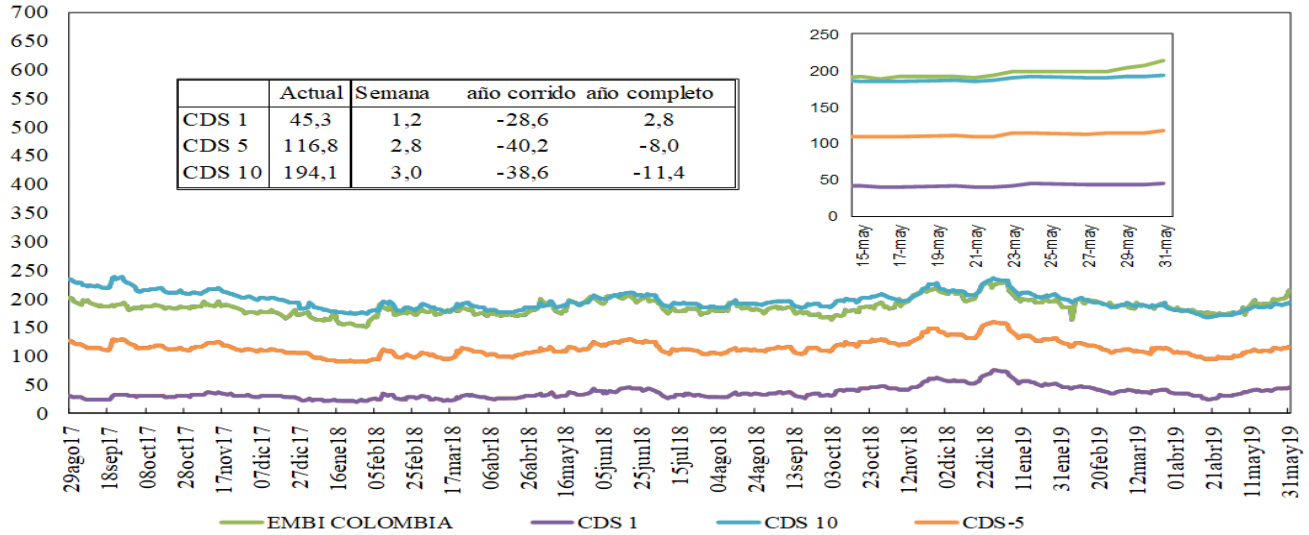

Credit Default Swap América Latina-5 años

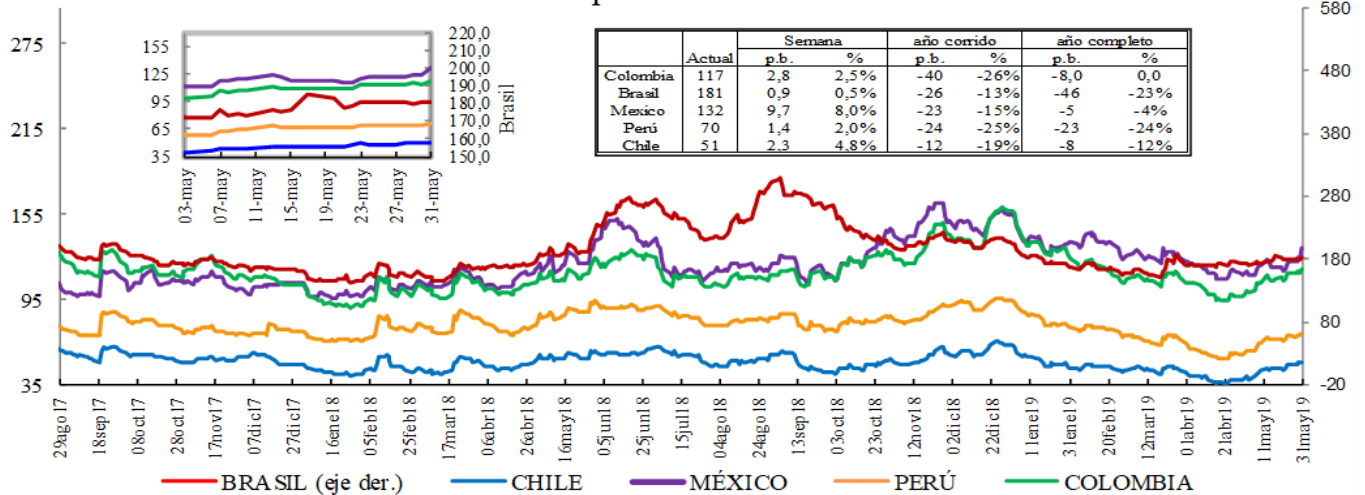

*En la gráfica que muestra el zoom, el eje de la derecha corresponde al eje de Brasil.

Credit Default Swap otros países - 5 años

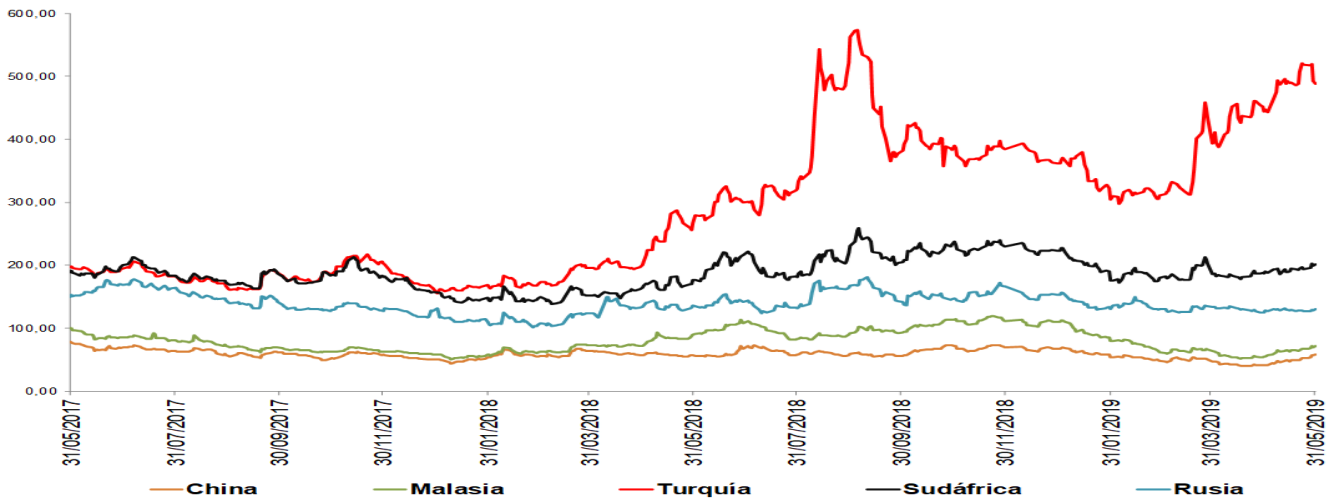

*El ticker del EMBI de Colombia en Bloomberg corresponde a ELI GCOL index

Un Credit Default Swap (CDS) es un instrumento financiero por medio del cual se negocia el riesgo crediticio de un bono. El tenedor paga una prima (puntos básicos sobre el valor nominal del bono) a la entidad que ofrece el CDS a cambio de que esta responda por valor nominal en caso que el emisor haga default. La valoración de un CDS se hace en puntos básicos sobre el valor nominal del bono y tiene una relación directa con el nivel de aversión al riesgo de los inversionistas. Es decir, entre mas alta sea la probabilidad de default mayor será el valor del CDS y viceversa.

i. Índices Accionarios

País	Índices accionarios	Nivel actual 31 de mayo	Diferencia			
			Semanal 24 de mayo	4 sem atrás 30 de abril	31 de Diciembre de 2018	Un año atrás
EE UU	DOW JONES	24.815	-3,01%	-6,1%	6,4%	1,6%
EE UU	S&P500	2.752	-2,62%	-5,9%	9,8%	1,7%
EE UU	NASDAQ	7.453	-2,41%	-7,4%	12,3%	0,1%
Zona Euro	Euro Stoxx 50	3.280	-2,10%	-6,7%	9,3%	-3,7%
Alemania	DAX	11.727	-2,37%	-5,0%	11,1%	-7,0%
Argentina	MERVAL	33.950	-3,24%	14,8%	12,1%	18,9%
México	MEXBOL	42.749	0,31%	-4,1%	2,7%	-4,3%
Brasil (Sao Paulo)	IBOV	97.030	3,63%	0,7%	10,4%	26,4%
Chile	IPSA	4.977	1,96%	-4,0%	-2,5%	-8,8%
Venezuela	IBVC	15.792	0,81%	-11,2%	883,7%	-56,4%
Perú	IGBVL	19.923	1,07%	-4,7%	3,0%	-4,3%
Colombia	COLCAP	1.487	-0,16%	-5,5%	12,1%	-3,9%
Japón	NKY	20.601	-2,44%	-7,4%	2,9%	-7,2%
China	SHANGAI SE	2.899	1,60%	-5,8%	16,2%	-6,4%

Fuente: Bloomberg.

j. Comportamiento de tasas de cambio

i) Depreciación de las principales monedas frente al Dólar Americano

TASAS DE CAMBIO Frente al dólar	Tasa Indirecta 31 de mayo	Tasa Directa 31 de mayo	Depreciación de las diferentes monedas frente al Dólar					
			Semanal 24 de mayo	4 semanas atrás	31 de Diciembre de 2018	Un año atrás	Dos años atrás	Tres años atrás
Euro	1,1169	0,90	0,31%	0,2%	2,7%	4,7%	0,7%	-0,3%
Libra	1,2629	0,79	0,68%	3,3%	1,0%	5,3%	2,1%	14,7%
AUD	0,6938	1,44	-0,16%	1,1%	1,6%	9,1%	7,1%	4,3%
NZD	0,6531	1,53	0,34%	1,4%	2,9%	7,2%	8,5%	3,6%
CAD	0,7398	1,35	0,60%	0,5%	-0,9%	4,3%	0,1%	3,2%
Yen	0,0092	108,30	-0,93%	-2,8%	-1,3%	-0,5%	-2,2%	-2,2%
NOK	0,1142	8,8	0,78%	1,0%	1,3%	7,1%	3,8%	4,5%

Fuente: Bloomberg

ii) Depreciación de monedas de países emergentes frente al Dólar Americano (tasas de cierre)

TASA DE CAMBIO Países Emergentes	Tasa actual 31 de mayo	Depreciación de las diferentes monedas frente al Dólar					
		Semanal 24 de mayo	4 sem atrás 30 de abril	31 de Diciembre de 2018	Un año atrás	Dos años atrás	Tres años atrás
Colombia	3.376,08	0,51%	4,4%	3,9%	16,8%	15,6%	9,3%
Argentina	44,79	-0,14%	1,3%	18,9%	79,4%	178,2%	220,2%
Brasil	3,92	-2,48%	0,1%	1,1%	5,3%	21,6%	8,6%
Venezuela*	5.723,73	1,58%	10,15%	916,2%	29608,9%	NA	NA
Perú	3,38	1,08%	2,3%	0,4%	3,4%	3,4%	0,1%
México	19,62	2,96%	3,3%	-0,2%	-1,5%	5,4%	6,2%
Chile	710,21	2,24%	4,7%	2,6%	12,4%	5,6%	2,7%
Turquía	5,84	-4,00%	-2,1%	10,4%	29,0%	65,5%	98,0%
India	69,70	0,25%	0,2%	-0,1%	3,4%	8,0%	3,6%
Sudáfrica	14,58	1,17%	0,9%	1,6%	14,8%	11,1%	-7,2%
Malasia	4,19	0,05%	1,3%	1,4%	5,3%	-2,1%	1,5%

* Venezuela: Con el cambio de denominación de Bolívar Fuerte a Bolívar Soberano, cambió la metodología para el cálculo de la Tasa de Cambio, por tal motivo no es posible realizar el cálculo de la depreciación dos y tres años atrás.

Fuente: Bloomberg, SET FX –Tasa promedio.

iii) Depreciación del Peso frente a otras monedas

TASAS DE CAMBIO Peso frente a otras monedas	Tasa actual 31 de mayo	Depreciación del Peso frente a las diferentes monedas					
		Semanal 24 de mayo	4 sem atrás 30 de abril	31 de Diciembre de 2018	Un año atrás	Dos años atrás	Tres años atrás
COP/Euro	3770,57	0,21%	4,1%	1,2%	11,6%	14,8%	9,6%
COP/Libra	4263,48	-0,16%	1,0%	2,9%	11,0%	13,2%	-4,7%
COP/Yen	31,17	0,51%	7,4%	5,2%	17,4%	18,2%	11,7%
COP/Sol Peruano	998,52	-0,56%	2,1%	3,5%	13,1%	11,8%	9,1%
COP/Peso Chileno	4,75	-1,69%	-0,3%	1,2%	4,0%	9,5%	6,4%
COP/Real Brasileiro	860,60	3,07%	4,3%	2,8%	10,9%	-4,9%	0,6%
COP/Peso Mexicano	172,10	-2,38%	1,1%	4,1%	18,6%	9,7%	2,9%

Fuente: Bloomberg, cálculos DODM

k. Precios internacionales de las materias primas

Materias primas Principales productos Balanza comercial	Materias Primas Producto	Nivel actual Dólares 31 de mayo	Diferencia				
			Semanal 24 de mayo	Frente a 30 de abril	4 semanas atrás	31 de Diciembre de 2018	Un año atrás
Índice General	CRB INDEX	175,4	-1,8%	-4,82%	-4,52%	3,28%	-13,55%
Exportaciones	Café	1,0	12,1%	13,88%	16,48%	2,70%	-15,44%
Exportaciones	Azúcar	12,3	-0,1%	-3,83%	-3,67%	-2,45%	-1,12%
Exportaciones	Petróleo WTI	53,5	-8,7%	-16,29%	-15,88%	17,82%	-20,20%
Exportaciones	Carbón	52,9	-8,0%	-10,41%	-9,34%	-38,99%	-44,32%
Exportaciones	Oro	1305,6	1,6%	1,72%	2,26%	1,80%	0,54%
Exportaciones	Níquel	12040,0	-0,9%	-2,59%	-0,74%	13,64%	-20,79%
Exportaciones	Aceite de Palma	577,5	0,0%	-13,61%	-13,61%	-17,50%	-43,82%
Importaciones	Trigo	5,1	2,9%	23,17%	21,10%	-0,59%	-2,13%
Importaciones	Maíz	4,0	6,9%	22,49%	19,94%	17,84%	10,41%
Importaciones	Cacao	2341,5	-1,4%	0,10%	1,30%	-1,01%	-4,96%
Importaciones	Algodón	0,7	-0,1%	-10,74%	-11,25%	-7,19%	-29,63%
Importaciones	Soya	8,4	6,1%	4,69%	4,96%	-0,92%	-15,83%
Otros	Plata	14,6	0,0%	-2,54%	-0,72%	-5,97%	-11,27%
Otros	Cobre	5780,5	-2,3%	-10,27%	-9,65%	-3,09%	-15,30%
Otros	Aluminio	1761,0	0,0%	-2,65%	-0,82%	-5,80%	-22,95%
Otros	Ganado	116,0	0,5%	-6,08%	-6,58%	-5,45%	5,45%
Otros	Petróleo Brent	61,99	-9,8%	-13,97%	-14,12%	15,22%	-20,07%

Fuente: Bloomberg

Precio del petróleo: precio del futuro más cercano a vencer de un barril de petróleo crudo (en dólares).

Precio del carbón: precio de contado FOB de una tonelada de carbón en el New York mercantile exchange (en dólares).

Precio del café: precio de una libra de café colombiano cotizado en la bolsa de New York (en dólares).

Precio del algodón: corresponde a un descuento sobre el contrato de futuros más activamente transado en New York.

Precio del oro: precio de contado de una onza de oro (en dólares).

Precio del trigo: precio de contado de un saco de trigo rojo suave de invierno en Chicago (en dólares).

Precio del sorgo: precio de contado de un saco de sorgo (100 libras americanas) publicado por el Departamento de Agricultura de estados Unidos (en dólares).

Precio de la plata: precio de contado de una onza de plata (en dólares).

Precio del cobre: precio de contado de una tonelada métrica de cobre según London Metal Exchange (en dólares).

Precio del aluminio: precio de contado de una tonelada métrica de aluminio según London Metal Exchange (en dólares).

Precio del níquel: precio de contado de una tonelada métrica de níquel según London Metal Exchange (en dólares).

Aceite de palma: promedio ponderado del precio diario de una tonelada métrica de aceite de palma, para este promedio, si el mes corriente es enero, el precio en este mes será el precio de contado y el precio de los meses siguientes (febrero, marzo y abril) será el precio de los respectivos contratos. Estos son los precios del mercado de Malasia según el Malaysian Palm Oil Borrad (en dólares).

Precio del maíz: precio de contado de un saco de maíz amarillo en Chicago (en dólares).

Precio del azúcar: precio global de contado de una libra de azúcar (Fuente: International Sugar Organization-en centavos de dólar)

Precio del cacao: precio diario calculado como el promedio de los tres futuros de cocoa más cercanos transado en Londres y New York.

Precio del ganado: precio de contado del ganado vivo en el mercado de Estados Unidos (en dólares).

Precio de la Soya: precio de contado de un Bushel de soya amarilla en Chicago (en dólares)

Precio del arroz: precio de contado de un saco de arroz tailandés en Chicago (en dólares)

i) *Gráficos precios Internacionales de materias primas*

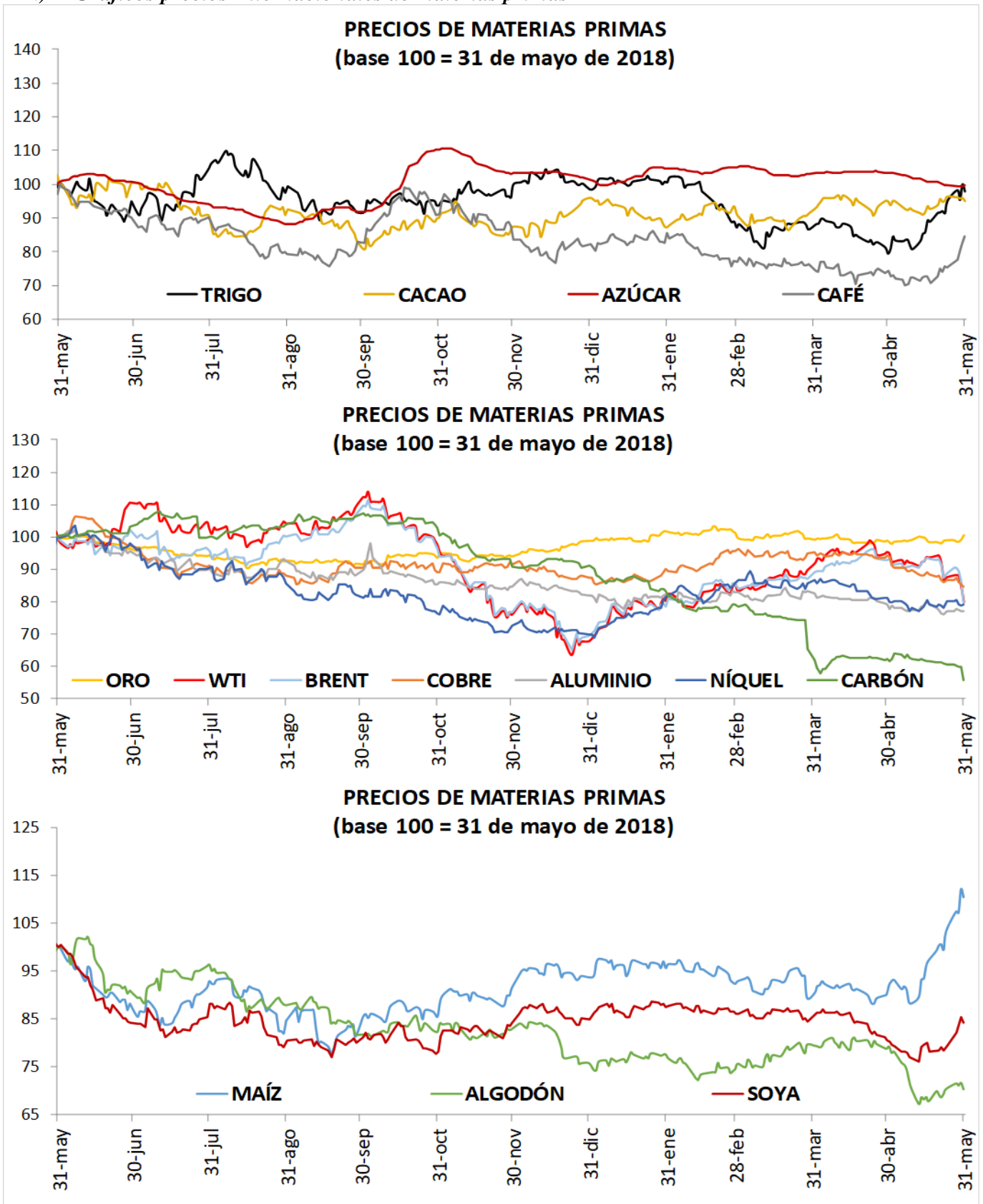

I. Resumen de los mercados de países desarrollados

Mercado De Renta Fija: Bonos Del Tesoro Americano

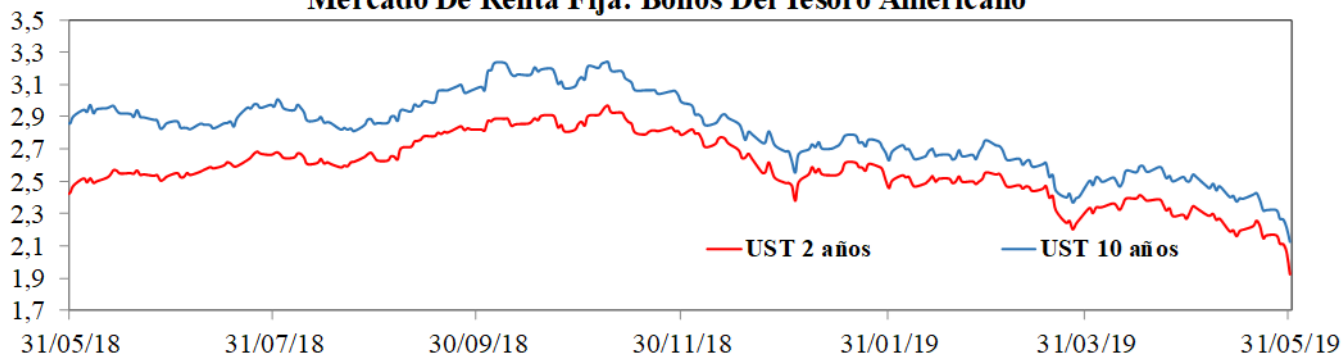

Mercado De Renta Variable: MXWO Index

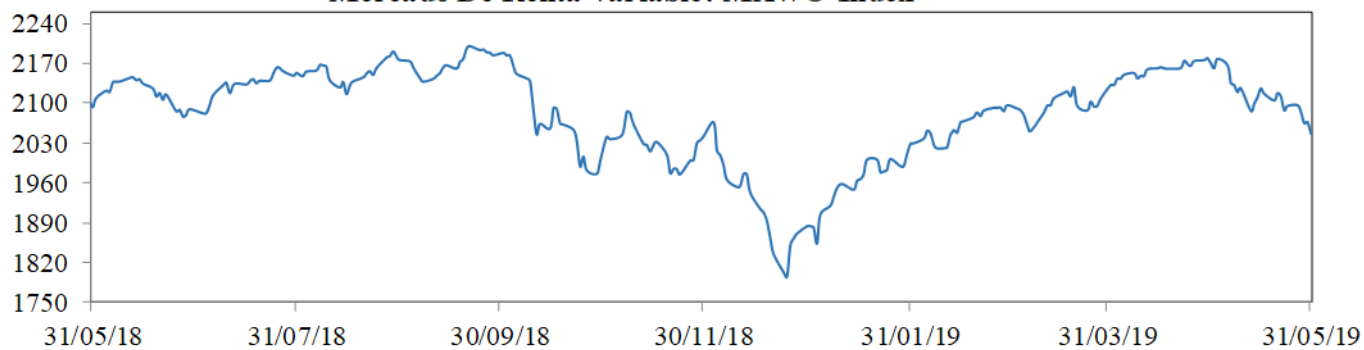

Cotización Del Dólar Frente A Sus Principales Socios Comerciales: DXY Index

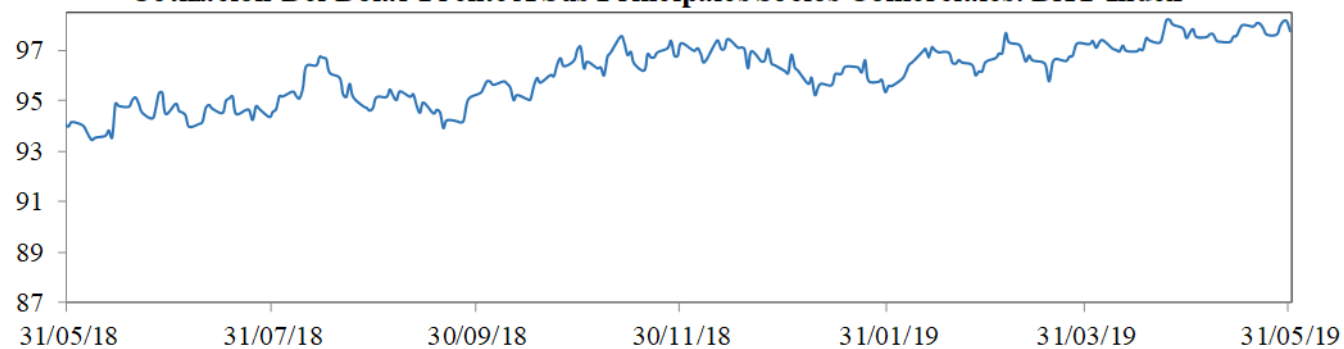

Cotización Principales Materias Primas

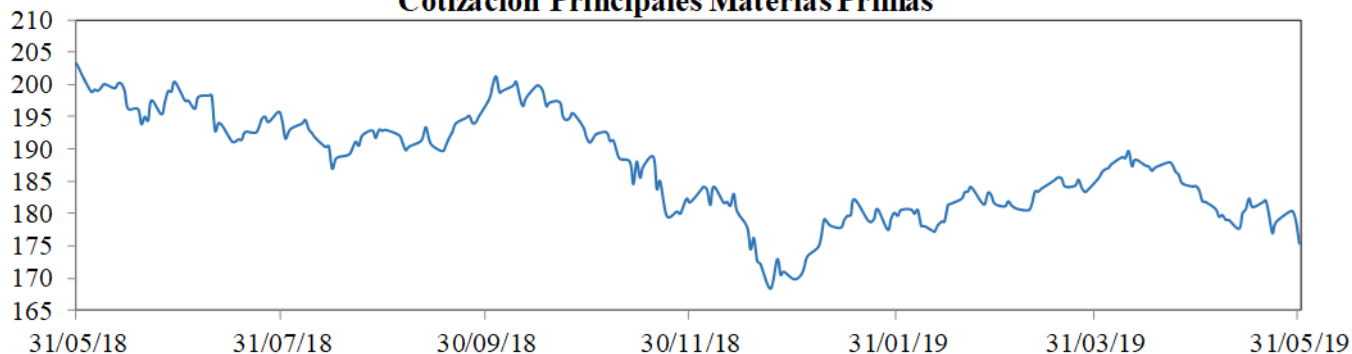

MXWO index: Índice de capitalización que mide el rendimiento de las acciones de compañías de países desarrollados. Este índice se deriva del MSCI de Morgan Stanley, el cual se conoce como el MSCI WORLD. La base del índice MXWO es el 31 de diciembre de 1969.

DXY index: Es un promedio ponderado del valor del dólar contra las monedas de un grupo de países que son los principales socios comerciales de Estados Unidos, entre los cuales se encuentran las siguientes monedas: El euro, el yen japonés, la libra esterlina, el dólar canadiense, la corona sueca y el franco suizo.

CRB index: Es un promedio aritmético de precios de futuros de una canasta de materias primas, entre los cuales se encuentra oro, plata, textiles, ganado vivo, café, azúcar, entre otros. La base del índice CRB es el 4 de noviembre de 1956 con un valor de 107.92.

Fuente: Bloomberg

m. Resumen de los mercados de países emergentes

Mercado De Renta Fija: EMBI Plus

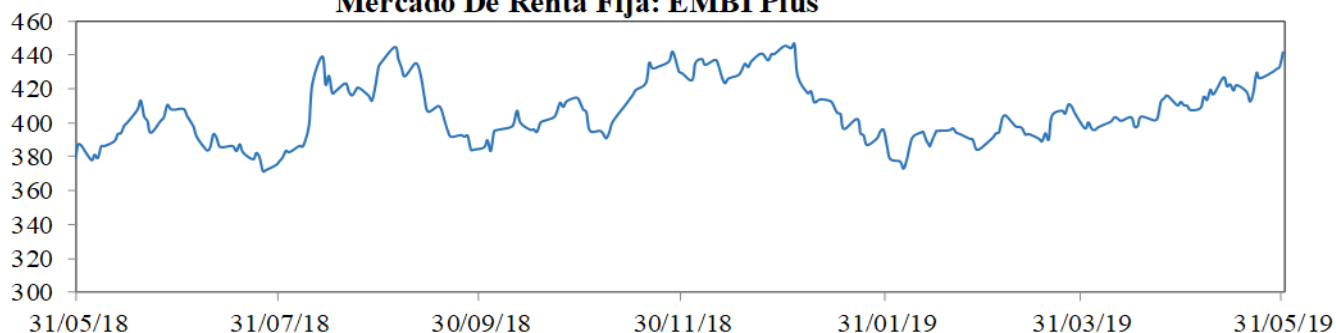

Mercado De Renta Variable: MXLA Index

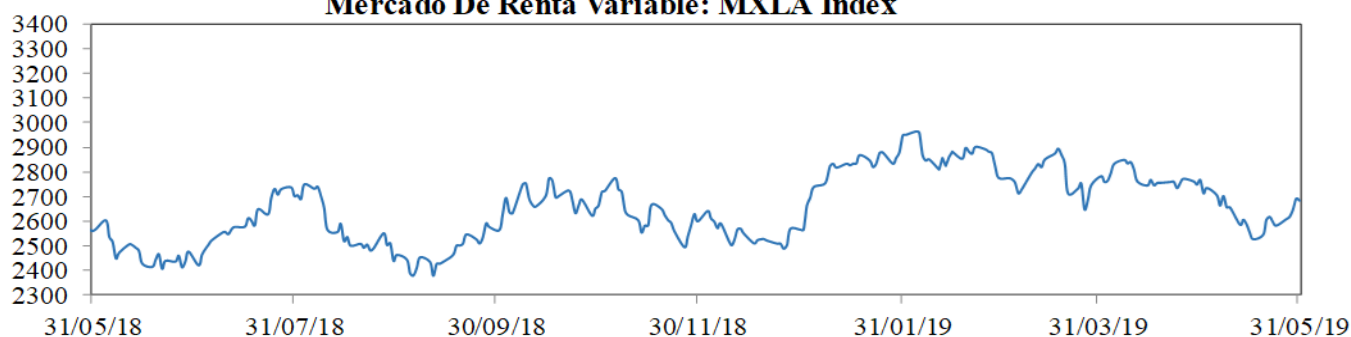

Cotización Del Dólar Frente a Monedas Latinoamericanas: 1/LACI Index

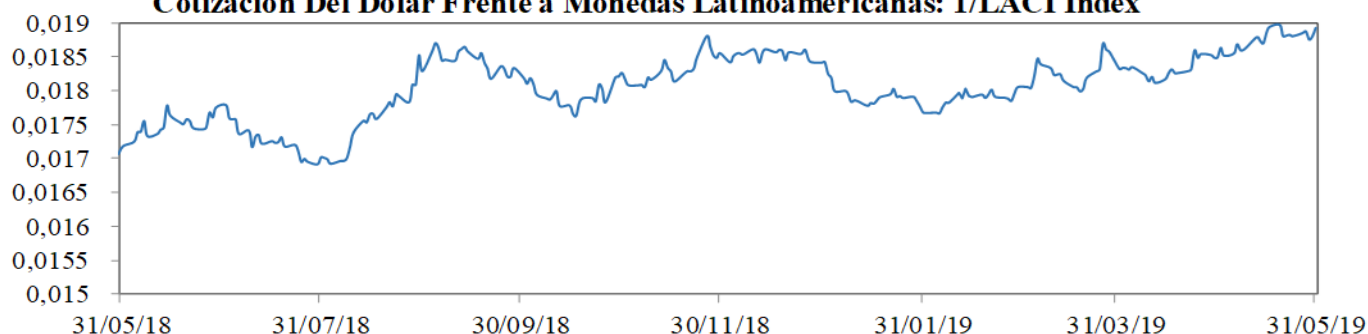

Precio Del Petróleo: WTI Index (Usd/Barril)

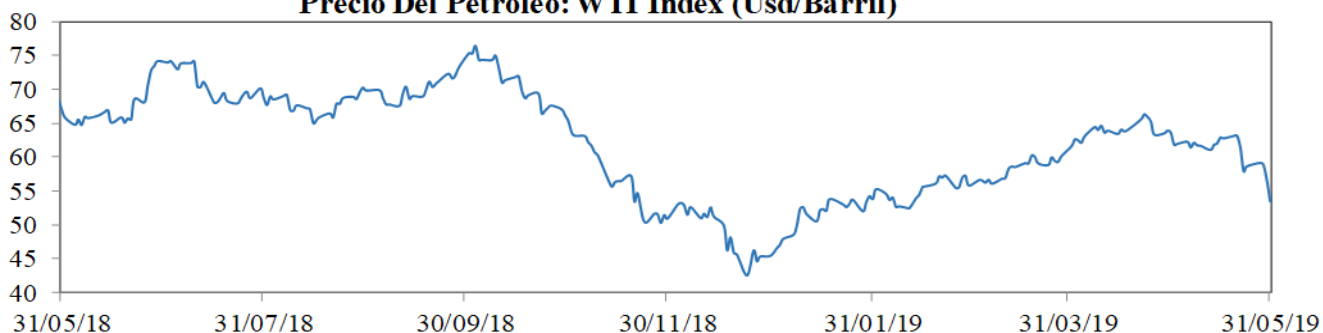

EMBI plus: Emerging Markets Bond Index, es un índice creado por JP Morgan que mide los retornos totales de los instrumentos de deuda externa de los países emergentes, incluyendo bonos Bradys en dólares y otras monedas, préstamos, Eurobonos e instrumentos de deuda local denominados en dólares. Este indicador está concentrado en instrumentos de las tres principales economías de Latinoamérica (Brasil, México y Argentina) con una ponderación de 68%, dejando el resto para los otros países Latinoamericanos. Para el desarrollo de este informe, se considera el *spread* de dicho portafolio EMBI, sobre la curva cero cupón de los *trasuryes*. La base del EMBI PLUS es el 27 de agosto de 2002 con un valor de 878.

MXLA index: Índice de capitalización que mide el rendimiento de las acciones de compañías de países de América Latina. Este índice se deriva del MSCI de Morgan Stanley, el cual se conoce como el MSCI EM Latin América. La base del índice MXLA es el 31 de diciembre de 1987.

LACI index: índice creado por JP Morgan que mide el comportamiento de las monedas de países de América Latina. El índice corresponde a un promedio ponderado por liquidez y operación de la tasa spot de las 6 monedas de los países más importantes de esta región (ARS, BRL, CLP, COP, MXN, PEN). El índice LACI empieza desde el 18 de noviembre de 1992 con un valor de 1706.52.

Fuente: Bloomberg

11. Mercado cambiario y de derivados¹

a. Tasas y montos del mercado cambiario

2019	30-abr	10-may	17-may	24-may	31-may	Variación semanal	Variación 4 semanas
Tasa promedio	3.234,01	3.275,11	3.313,85	3.358,79	3.376,08	17,29	142,07
						0,51%	4,39%
Depreciación año completo	15,12%	16,04%	14,86%	17,34%	16,84%		
Depreciación año corrido	-0,48%	0,78%	1,97%	3,36%	3,89%		

Fuente: Tasa de Cambio promedio SET-FX

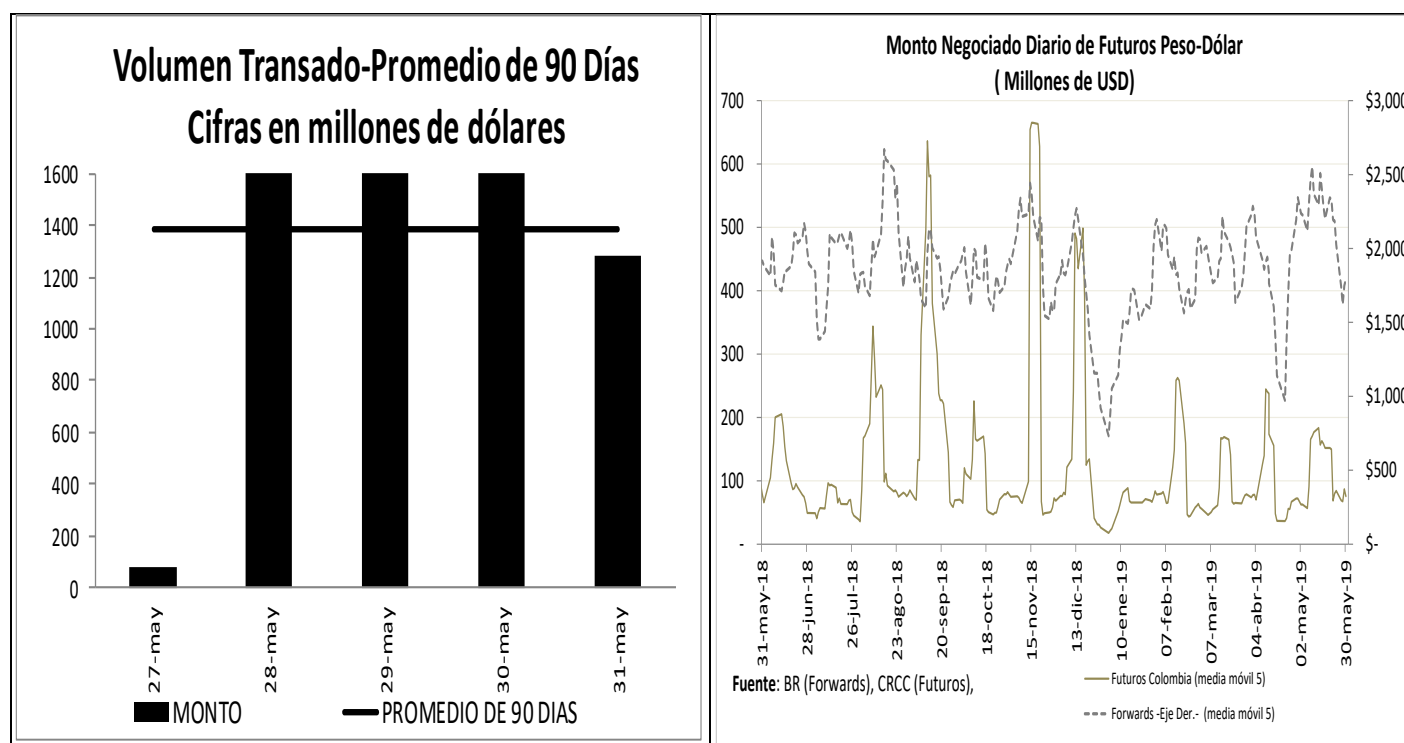

¹ Los Anexos 4 y 5 detallan información sobre el mercado cambiario y forward.

c. *Pips, devaluaciones implícitas y tasas domésticas implícitas*

Diferencial de Tasas MAY27 - MAY30						
	Monto promedio 3 meses*	Monto*	Dev. Implícita Ponderada		Devaluación Teórica	
			Semana Actual	Semana anterior	Semana Actual	Semana anterior
1 semana	1,864	1,895.15	2.21%	2.00%	1.81%	1.80%
1 mes	3,433	3,353.69	2.27%	2.15%	1.61%	1.61%
2 meses	427	408.66	2.20%	2.09%	1.57%	1.56%
3 meses	295	327.82	2.00%	1.95%	1.54%	1.54%
6 meses	238	226.29	2.00%	1.95%	1.57%	1.56%
1 año	269	287.08	2.03%	1.92%	1.66%	1.60%

Fuente: Operaciones reportadas por los IMC al Banco de la República

*Cifras en US\$ millones

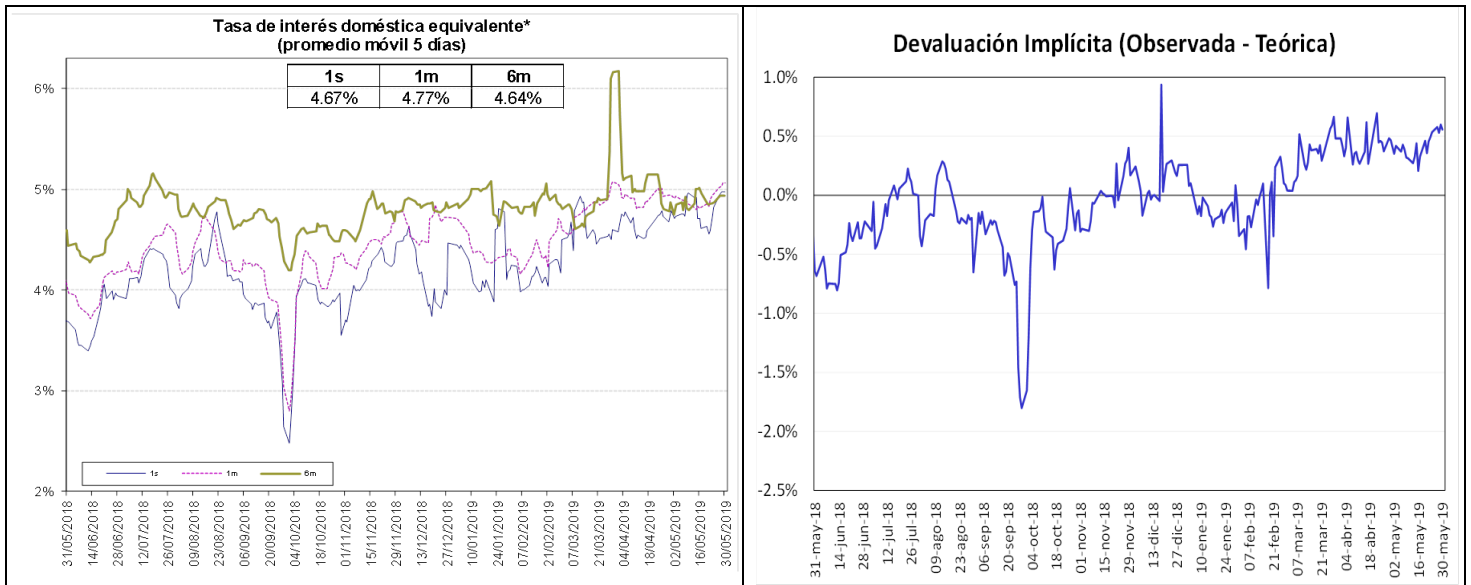

Fuente: Bloomberg y Banco de la República, cálculos DODM.

La tasa de interés doméstica equivalente es obtenida de la relación de equilibrio que debe existir entre la misma, la tasa de interés externa y la devaluación implícita en los contratos a futuro de peso dólar para que no existan oportunidades de arbitraje. La fórmula para el cálculo es $(1 + i) = (F/S) (1 + i^*)$, en donde i es la tasa de interés doméstica, F es el promedio ponderado de los precios en los contratos a futuro para el plazo (forwards), S es el precio del dólar en el mercado de contado, e i^* es la tasa de interés externa al plazo especificado (LIBOR).

e. *Inversiones de los Fondos de Pensiones Obligatorias en renta variable*

**Evolución del Portafolio Fondos de Pensiones obligatorias
(% del fondo)**

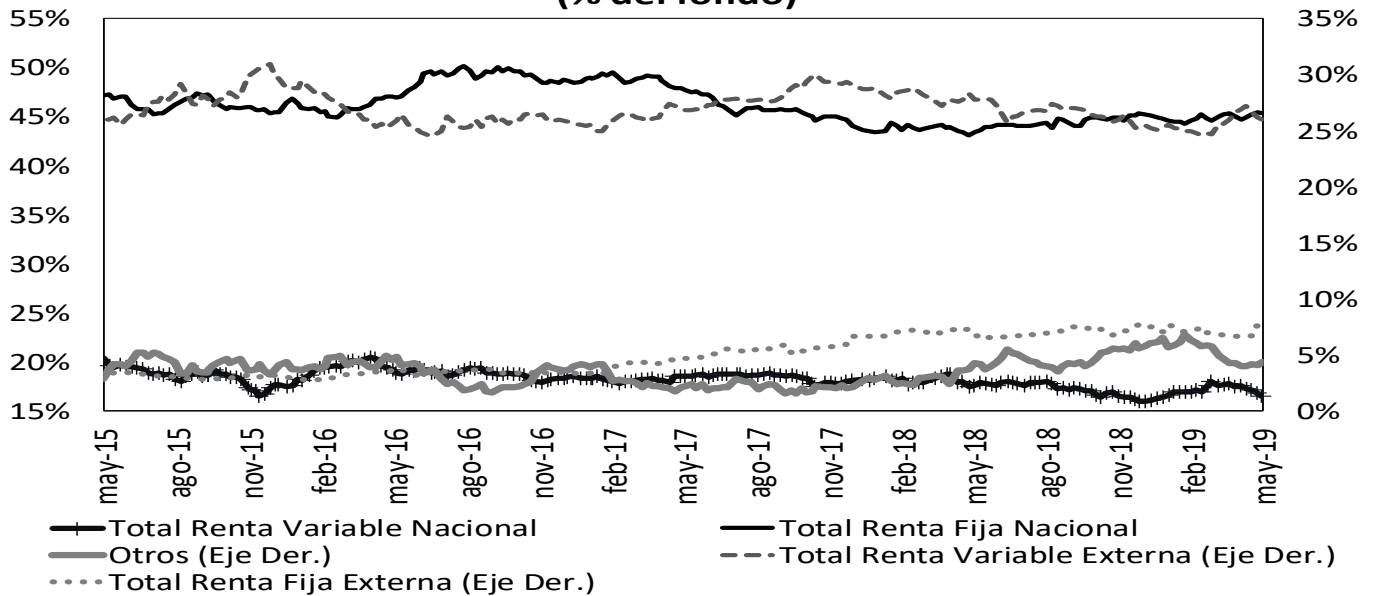

Fuente: Superintendencia Financiera de Colombia. Datos al 23 de mayo de 2019.

	Evolución de las inversiones de los Fondos de Pensiones Obligatorias en Renta Variable Local (\$Billones) *					
	17-may			23-may		
	Renta Variable Local	Total portafolio	% del portafolio	Renta Variable Local	Total portafolio	% del portafolio
Conservador	1,58	23,19	6,82%	1,56	23,41	6,65%
Mayor Riesgo	1,67	5,66	29,47%	1,71	5,99	28,49%
Moderado	37,43	200,30	18,69%	36,80	199,95	18,41%
Retiro Programado	1,76	23,76	7,39%	1,73	23,86	7,25%
Total	42,43	252,90	16,78%	41,80	253,21	16,51%

Fuente: Formato 351- Superintendencia Financiera

*Datos Preliminares sujetos a retransmisión

De acuerdo con el Decreto 2955 de 2010, el límite máximo de inversión en acciones en el fondo conservador y de retiro programado es 20% del valor del fondo, en el fondo moderado hasta 45% del valor del fondo y en el fondo de mayor riesgo hasta 70% del valor del fondo.

12. Mercado de deuda pública²

a. Mercado primario

Tipo	Plazo Remanente (años)	Fecha de vencimiento	Última Subasta		Subasta Anterior		Diferencia puntos básicos
			Tasa Corte	Fecha	Tasa Corte	Fecha	
TES-CP	0,7	11-jun-19	4,78%	4-sep-18	4,78%	28-ago-18	0
TES-CP	0,3	10-sep-19	4,87%	4-dic-18	4,92%	27-nov-18	-5
TES-CP	0,5	10-dic-19	4,74%	5-mar-19	4,75%	26-feb-19	-1
TES-CP	0,8	11-mar-20	4,62%	28-may-19	4,66%	21-may-19	-3
TES-PESOS	0,3	11-sep-19	5,55%	25-mar-15	5,68%	11-mar-15	-13
TES-PESOS	1,1	24-jul-20	8,00%	27-ene-16	7,89%	13-ene-16	11
TES-PESOS	2,9	4-may-22	5,85%	11-oct-17	6,01%	9-oct-17	-16
TES-PESOS	5,1	24-jul-24	6,79%	25-mar-15	6,96%	11-mar-15	-17
TES-PESOS	6,5	26-nov-25	6,10%	29-may-19	6,16%	15-may-19	-6
TES-PESOS	7,2	26-ago-26	6,39%	11-oct-17	6,58%	9-oct-17	-19
TES-PESOS	8,9	28-abr-28	6,48%	29-may-19	6,52%	15-may-19	-4
TES-PESOS	11,3	18-sep-30	7,25%	26-sep-16	7,24%	14-sep-16	1
TES-PESOS	13,1	30-jun-32	7,47%	24-oct-18	7,30%	10-oct-18	17
TES-PESOS	15,4	18-oct-34	7,10%	29-may-19	7,11%	15-may-19	-1
TES-UVR	1,8	10-mar-21	2,48%	4-oct-17	2,49%	20-sep-17	-1
TES-UVR	3,7	23-feb-23	2,28%	22-may-19	2,29%	8-may-19	-1
TES-UVR	5,9	7-may-25	3,07%	15-feb-17	3,03%	2-ago-17	4
TES-UVR	7,8	17-mar-27	2,98%	22-may-19	2,98%	8-may-19	0
TES-UVR	13,8	25-mar-33	4,73%	18-feb-16	4,63%	3-feb-16	10
TES-UVR	15,8	4-abr-35	3,62%	20-feb-19	3,63%	6-feb-19	-1
TES-UVR	17,7	25-feb-37	3,70%	22-may-19	3,69%	8-may-19	0
TES-UVR	30,1	16-jun-49	3,86%	28-jun-18	3,87%	30-may-18	-1

b. Curva de rendimientos de TES

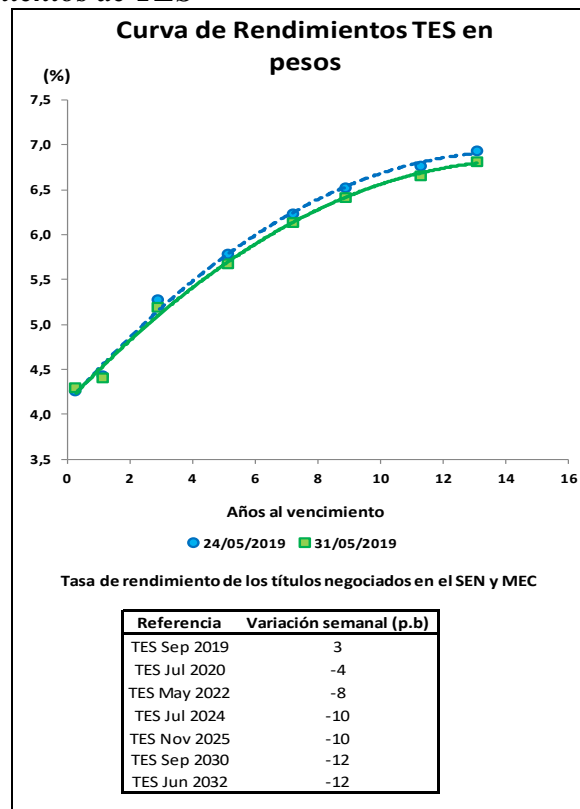

² El Anexo 6 detalla información sobre el mercado de deuda pública.

c. **Compras Netas de TES en pesos**

Negociación* TES en Pesos (Compras - Ventas)

	Corrido del 2019	Desde Anuncio JP Morgan	Movimiento Neto del 24 al 30 de mayo de 2019	Tramo Corto (0-3 años)	Tramo Medio (3-5 años)	Tramo Largo (>5 años)	Movimiento del 24 al 31 de mayo de 2019	Corrido de mayo de 2019
Bancos Comerciales	6'998	1'007	1'342	597	-	735	1'332	4'242
Compañía de Financiamiento Comercial	8	(11)	-	-	-	-	-	-
Cooperativas	-	-	-	-	-	-	-	-
Corporaciones Financieras	(1'113)	(1'199)	170	(98)	-	266	168	167
TOTAL ESTABLECIMIENTOS DE CRÉDITO	5'892	(204)	1'511	499	-	1'002	1'501	4'409
Fondos de Pensiones y Cesantías	56	(17)	-	43	-	22	64	52
Propia	7'902	5'757	251	3	-	365	368	1'762
Terceros	5'397	3'765	115	1	-	241	242	872
Pasivos Pensionales	-	(70)	-	-	-	-	-	-
Fondos de Pensiones - Prima Media	-	(70)	-	-	-	-	-	-
Total Fondos de Pensiones y Cesantías	7'958	5'670	251	45	-	387	432	1'814
Sociedades Comisionistas de Bolsa	(424)	355	81	112	-	(46)	66	(235)
Propia	244	(1'355)	(70)	(78)	-	(46)	(124)	(106)
Terceros	0	1	-	-	-	-	-	-
Extranjeros	-	(172)	-	-	-	-	-	-
FIC	-	-	-	-	-	-	-	-
Total Sociedades Comisionistas de Bolsa	(180)	(1'000)	11	34	-	(92)	(58)	(341)
Sociedades Fiduciarias	(67)	(1'481)	5	(3)	-	1	(2)	17
Terceros	4'302	66'451	(119)	143	-	(89)	54	718
Extranjeros***	(83)	63'331	(253)	(54)	-	(198)	(253)	(504)
FIC	861	1'479	(2)	204	-	(45)	159	(216)
Pasivos Pensionales	2'440	8'369	384	(26)	-	380	354	1'365
Total Sociedades Fiduciarias	4'235	64'971	(115)	140	-	(88)	52	735
Compañías de Seguros y Capitalización	410	832	53	65	-	8	73	86
Propia	1	(8)	(3)	(2)	-	(1)	(3)	(2)
Terceros	1	(8)	(3)	(2)	-	(1)	(3)	(2)
Pasivos Pensionales	7	(8)	(3)	(2)	-	(1)	(3)	(2)
Total Compañías de Seguros y Capitalización	411	824	51	63	-	8	71	84
Sociedades Administradoras de Inversión	-	(3)	-	-	-	-	-	-
Propia	-	(23)	-	-	-	-	-	-
Terceros	-	(23)	-	-	-	-	-	-
FIC	-	(23)	-	-	-	-	-	-
Total Sociedades Administradoras de Inversión	-	(26)	-	-	-	-	-	-
TOTAL ENTIDADES FINANCIERAS NO BANCARIAS	12'424	70'439	198	282	-	215	497	2'292
Total Entidades Financieras Especiales**	369	926	(79)	(16)	-	(164)	(179)	(531)
Total Entidades Públicas****	277	13'648	(530)	(415)	-	(129)	(544)	(2'231)
Otros*****	126	(11'173)	(13)	-	-	(14)	(14)	15
Extranjeros	39	(0)	-	-	-	-	-	9
TOTAL MOVIMIENTO NETO	19'088	73'637	1'087	350	-	911	1'261	3'954

Cifras en Miles de Millones de Pesos. Fuente: Banco de la República. Información Actualizada al 31 de mayo de 2019

*Corresponde a los flujos nominales por operaciones compra-venta contra pago (420 y 422) y transferencias (423). Además, se incluyen las emisiones y vencimientos.

**Las entidades financieras especiales son Fogafin, Bancoldex, ICETEX, Fogacoop, las Cajas Promotoras de Vivienda de la Nación, el FEN, entre otras.

*** Los recursos de extranjeros son mayoritariamente administrados por BNP Paribas, Cititrust, Corpbanca Trust y Fiduciaria Bogotá.

**** Dentro de las Entidades Públicas se registran los movimientos del Banco de la República.

***** Dentro de Otros se registran los movimientos de la Bolsa de Valores de Colombia, DECEVAL, la Cámara de Riesgo Central de Contraparte y Personas Jurídicas.

Negociación* TES UVR (Compras - Ventas)

	Corrido del 2019	Desde Anuncio JP Morgan	Movimiento Neto del 24 al 30 de mayo de 2019	Tramo Corto (0-3 años)	Tramo Medio (3-5 años)	Tramo Largo (>5 años)	Movimiento del 24 al 31 de mayo de 2019	Corrido de mayo de 2019
Bancos Comerciales	(1'822)	4'818	90	234	(109)	81	206	470
Compañía de Financiamiento Comercial	-	(1)	-	-	-	-	-	-
Cooperativas	-	-	-	-	-	-	-	-
Corporaciones Financieras	464	(890)	(42)	0	(112)	114	2	232
TOTAL ESTABLECIMIENTOS DE CRÉDITO	(1'358)	3'928	48	234	(220)	194	208	702
Fondos de Pensiones y Cesantías	6	1	-	-	-	-	-	-
Propia	2'482	27'900	(131)	(132)	23	78	(32)	(487)
Terceros	1'728	20'480	(164)	(125)	(4)	45	(84)	(407)
Pasivos Pensionales	-	(21)	-	-	-	-	-	-
Fondos de Pensiones - Prima Media	-	(21)	-	-	-	-	-	-
Total Fondos de Pensiones y Cesantías	2'488	27'880	(131)	(132)	23	78	(32)	(487)
Sociedades Comisionistas de Bolsa	(81)	11	(164)	(154)	17	36	(101)	(10)
Propia	(188)	(194)	5	7	3	(1)	9	17
Terceros	-	(38)	-	-	-	-	-	-
Extranjeros	-	(63)	-	-	-	-	-	-
FIC	-	-	-	-	-	-	-	-
Total Sociedades Comisionistas de Bolsa	(269)	(184)	(159)	(148)	20	36	(92)	7
Sociedades Fiduciarias	29	(85)	(4)	13	(9)	(1)	3	16
Propia	1'771	9'896	261	47	224	6	277	1'453
Terceros	1'285	1'676	199	-	205	(6)	199	1'108
Extranjeros***	126	745	88	96	8	(7)	98	224
FIC	185	2'929	177	40	1	137	178	143
Pasivos Pensionales	1'801	9'811	257	60	214	5	280	1'469
Total Sociedades Fiduciarias	(6)	1'433	(7)	3	5	(31)	(23)	(65)
Compañías de Seguros y Capitalización	-	1	-	-	-	-	-	-
Propia	-	1	-	-	-	-	-	-
Terceros	-	1	-	-	-	-	-	-
Pasivos Pensionales	(6)	1'434	(7)	3	5	(31)	(23)	(65)
Total Compañías de Seguros y Capitalización	(6)	1'434	(7)	3	5	(31)	(23)	(65)
Sociedades Administradoras de Inversión	-	(0)	-	-	-	-	-	-
Propia	-	(14)	-	-	-	-	-	-
Terceros	-	(14)	-	-	-	-	-	-
FIC	-	(14)	-	-	-	-	-	-
Total Sociedades Administradoras de Inversión	-	(14)	-	-	-	-	-	-
TOTAL ENTIDADES FINANCIERAS NO BANCARIAS	4'013	38'927	(39)	(217)	262	88	133	924
Total Entidades Financieras Especiales**	(336)	(106)	(8)	(13)	5	-	(8)	52
Total Entidades Públicas****	(2'812)	1'169	-	-	7	-	7	(236)
Otros*****	(140)	773	(1)	(4)	-	3	(1)	4
Extranjeros	-	(0)	-	-	-	-	-	-
TOTAL MOVIMIENTO NETO	(633)	44'690	(0)	-	54	285	339	1'446

Cifras en Miles de Millones de Pesos. Fuente: Banco de la República. Información Actualizada al 31 de mayo de 2019

*Corresponde a los flujos nominales por operaciones compra-venta contra pago (420 y 422) y transferencias (423). Además, se incluyen las emisiones y vencimientos.

**Las entidades financieras especiales son Fogafin, Bancoldex, ICETEX, Fogacoop, las Cajas Promotoras de Vivienda de la Nación, el FEN, entre otras.

*** Los recursos de extranjeros son mayoritariamente administrados por BNP Paribas, Cititrust, Corpbanca Trust y Fiduciaria Bogotá.

**** Dentro de las Entidades Públicas se registran los movimientos del Banco de la República.

***** Dentro de Otros se registran los movimientos de la Bolsa de Valores de Colombia, DECEVAL, la Cámara de Riesgo Central de Contraparte y Personas Jurídicas.

13. Participación de Extranjeros en TES

Compras Netas de TES por parte de Inversionistas Extranjeros

Denominación	Corrido de 2019	Desde Anuncio JP Morgan	Entre el 24 y el 30 de mayo	Entre el 24 y el 31 de mayo	Corrido de mayo	Saldo Compras Netas al 31 de mayo del 2019	% Saldo Disponible TES Pesos o UVR	% Saldo Total TES	
Spot	Pesos	\$ (44)	\$ 63'332	\$ (253)	\$ (253)	\$ (495)	\$ 75'747	35.7%	24.1%
	UVR	\$ 1'285	\$ 1'638	\$ 199	\$ 199	\$ 1'108	\$ 2'925	2.9%	0.9%
Forward*	Pesos	\$ 1'094	\$ (444)	\$ 1'144	\$ 1'144	\$ 2'626	\$ 4'519	2.1%	1.4%

Cifras en miles de millones de pesos. * Información disponible hasta el 30 de mayo de 2019

Saldo de TES Pesos del Offshore en los Mercados Spot y Forward Como Porcentaje del Saldo Disponible

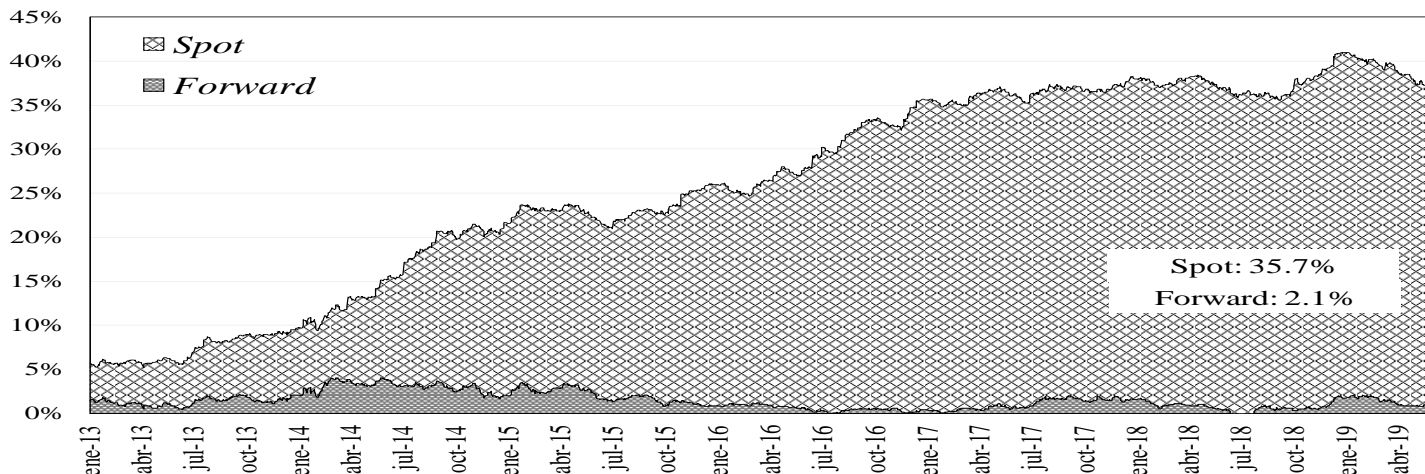

Saldo del Offshore en TES Pesos y TES UVR Como Porcentaje del Saldo Total

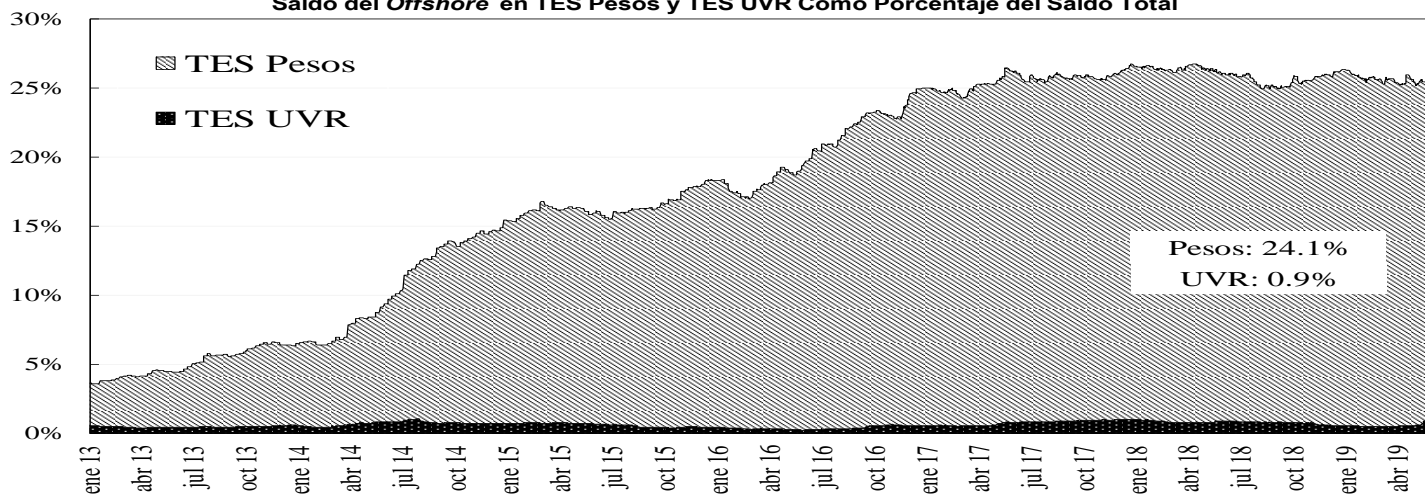

14. Mercado de renta variable³

	mayo 31	Variación			
		1 semana	1 mes	Año Corrido	Año Completo
COLCAP	1.487,00	-0,16%	-5,51%	12,15%	-3,86%
Monto Promedio Diario Semanal	172,07 *	70,3%	20,8%	408,2%	-12,5%

* Miles de millones de pesos

³ El anexo 7 detalla información del mercado de renta variable.

COLCAP Y VOLUMEN DIARIO TRANSADO EN LAS ACCIONES QUE LO COMPONENTEN

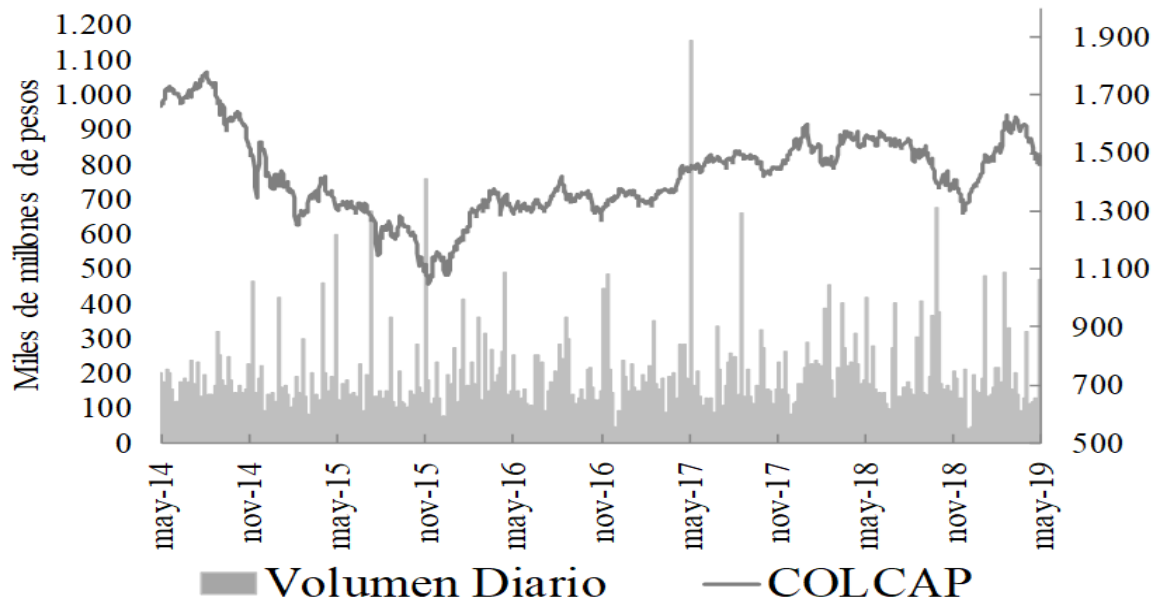

15. Resumen del mercado colombiano.

Tasa Cero Cupón De TES En Pesos

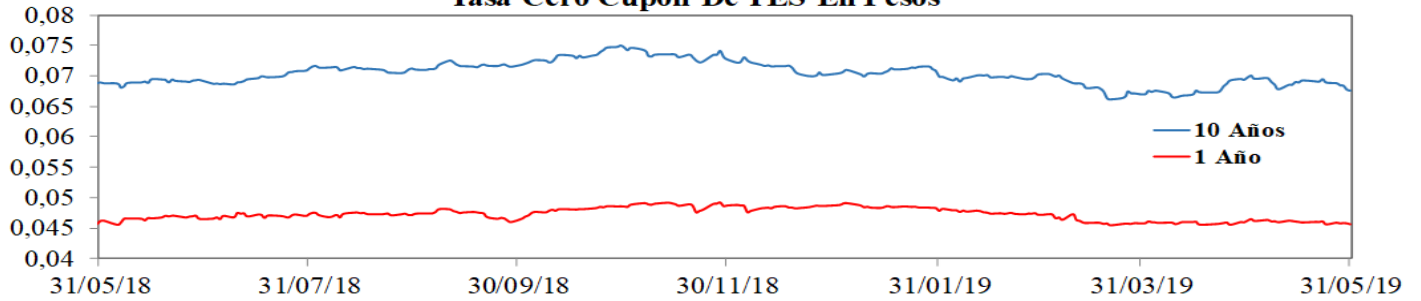

COLCAP

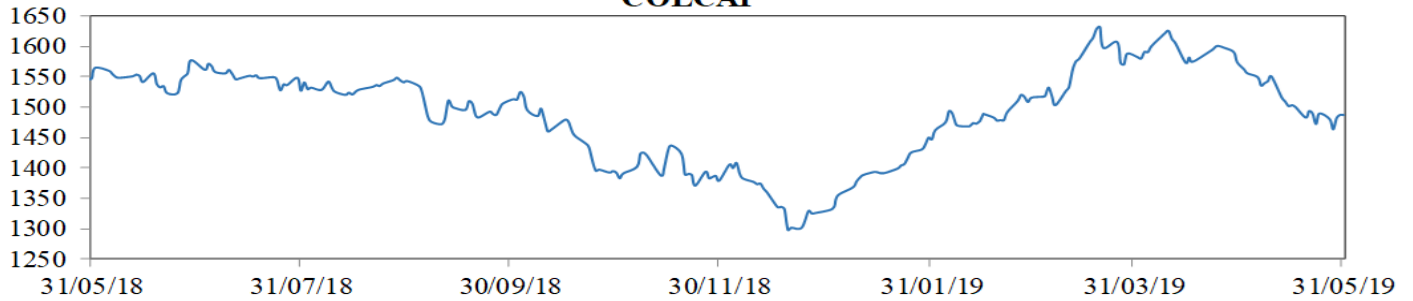

COP/USD

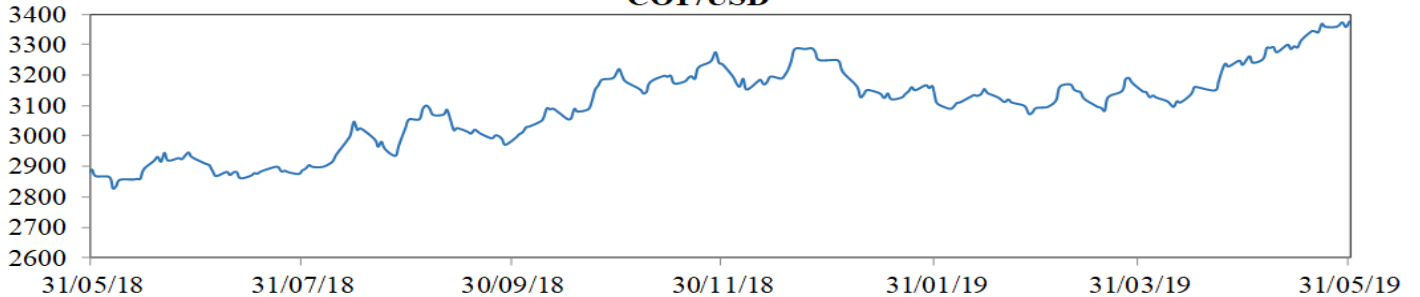

16. Calendario económico

a. Semana anterior

LUNES	MARTES	MIÉRCOLES	JUEVES	VIERNES
27 May	28 May	29 May	30 May	31 May
Japón Leading Index CI Mar F Esp: -- Ant: 96.3 Obs: 95.9 Brasil Current Account Balance Apr Esp: \$500m Ant: -\$494m Obs: -\$62m Brasil Foreign Direct Investment Apr Esp: \$6000m Ant: \$6846m Obs: \$6957m	Alemania GfK Consumer Confidence Jun Esp: 10.4 Ant: 10.4 Obs: 10.1 Francia Consumer Confidence May Esp: 97 Ant: 96 Obs: 99 Zona Euro Economic Confidence May Esp: 104.0 Ant: 104.0 Obs: 105.1 Zona Euro Consumer Confidence May F Esp: -6.5 Ant: -6.5 Obs: -6.5 México Unemployment Rate NSA Apr Esp: 3.57% Ant: 3.25% Obs: 3.50% Estados Unidos Conf. Board Consumer Confidence May Esp: 130.0 Ant: 129.2 Obs: 134.1 Estados Unidos Dallas Fed Manf. Activity May Esp: 6.2 Ant: 2.0 Obs: -5.3	Francia CPI YoY May P Esp: 1.1% Ant: 1.3% Obs: 1.0% Francia GDP YoY 1Q F Esp: 1.1% Ant: 1.1% Obs: 1.2% Italia Consumer Confidence Index May Esp: 110.0 Ant: 110.5 Obs: 111.8 Estados Unidos MBA Mortgage Applications 45413 Esp: -- Ant: 2.4% Obs: -3.3% Canadá Bank of Canada Rate Decision 47239 Esp: 1.75% Ant: 1.75% Obs: 1.75% Estados Unidos Richmond Fed Manufact. Index May Esp: 7 Ant: 3 Obs: 5	Brasil GDP YoY 1Q Esp: 0.5% Ant: 1.1% Obs: 0.5% Estados Unidos GDP Annualized QoQ 1Q S Esp: 3.0% Ant: 3.2% Obs: 3.1% Estados Unidos Core PCE QoQ 1Q S Esp: 1.3% Ant: 1.3% Obs: 1.0% Estados Unidos Initial Jobless Claims 45778 Esp: 214k Ant: 211k Obs: 215k Reino Unido GfK Consumer Confidence May Esp: -12 Ant: -13 Obs: -10 Japón Tokyo CPI Ex-Fresh Food YoY May Esp: 1.2% Ant: 1.3% Obs: 1.1% Japón Industrial Production YoY Apr P Esp: -1.5% Ant: -4.3% Obs: -1.1% China Manufacturing PMI May Esp: 49.9 Ant: 50.1 Obs: 49.4 China Non-manufacturing PMI May Esp: 54.3 Ant: 54.3 Obs: 54.3	Japón Housing Starts YoY Apr Esp: -0.6% Ant: 10.0% Obs: -5.7% Alemania CPI YoY May P Esp: 1.6% Ant: 2.0% Obs: 1.4% Estados Unidos Personal Income Apr Esp: 0.3% Ant: 0.1% Obs: 0.5% Canadá GDP YoY Mar Esp: 1.2% Ant: 1.1% Obs: 1.4% Estados Unidos PCE Core Deflator YoY Apr Esp: 1.6% Ant: 1.6% Obs: 1.6% Chile Unemployment Rate Apr Esp: 6.8% Ant: 6.9% Obs: 6.9% Estados Unidos U. of Mich. Sentiment May F Esp: 101.5 Ant: 102.4 Obs: 100.0 Colombia National Unemployment Rate Apr Esp: -- Ant: 10.8% Obs: 10.3% Colombia Urban Unemployment Rate Apr Esp: 11.5% Ant: 12.0% Obs: 11.1% Perú Lima CPI YoY May Esp: -- Ant: 2.59% Obs: 2.73%

b. **Semana actual**

LUNES	MARTES	MIÉRCOLES	JUEVES	VIERNES
3 Jun	4 Jun	5 Jun	6 Jun	7 Jun
Japón Nikkei Japan PMI Mfg May F Esp: -- Ant: 49.6 Obs: 49.8 China Caixin China PMI Mfg May Esp: 50.0 Ant: 50.2 Obs: 50.2 Japón Vehicle Sales YoY May Esp: -- Ant: 2.5% Obs: 4.8% Francia Markit France Manufacturing PMI May F Esp: 50.6 Ant: 50.6 Obs: 50.6 Alemania Markit/BME Germany Manufacturing PMI May F Esp: 44.3 Ant: 44.3 Obs: 44.3 Zona Euro Markit Eurozone Manufacturing PMI May F Esp: 47.7 Ant: 47.7 Obs: 47.7 Estados Unidos Markit US Manufacturing PMI May F Esp: 50.6 Ant: 50.6 Obs: 50.5 Estados Unidos ISM Manufacturing May Esp: 53.0 Ant: 52.8 Obs: 52.1	Reino Unido Markit/CIPS UK Construction PMI May Esp: 50.6 Ant: 50.5 Obs: 48.6 Zona Euro Unemployment Rate Apr Esp: 7.7% Ant: 7.7% Obs: 7.6% Sudáfrica GDP YoY 1Q Esp: 0.6% Ant: 1.1% Obs: 0.0% Brasil Industrial Production YoY Apr Esp: -3.0% Ant: -6.1% Obs: -3.9% Estados Unidos Factory Orders Ex Trans Apr Esp: -- Ant: 0.8% Obs: 0.3% Estados Unidos Durable Goods Orders Apr F Esp: -- Ant: -2.1% Obs: -2.1% Estados Unidos Cap Goods Orders Nondef Ex Air Apr F Esp: -- Ant: -0.9% Obs: -1.0% Colombia Exports FOB Apr Esp: \$3486.5m Ant: \$3337.5m Obs: \$3866.7m Japón Nikkei Japan PMI Services May Esp: -- Ant: 51.8 Obs: -- China Caixin China PMI Services May Esp: 54.0 Ant: 54.5 Obs: --	Francia Markit France Composite PMI May F Esp: 51.3 Ant: 51.3 Obs: -- Zona Euro Markit Eurozone Services PMI May F Esp: 52.5 Ant: 52.5 Obs: -- Zona Euro Markit Eurozone Composite PMI May F Esp: 51.6 Ant: 51.6 Obs: -- Reino Unido Markit/CIPS UK Composite PMI May Esp: 51.0 Ant: 50.9 Obs: -- Estados Unidos MBA Mortgage Applications 11444 Esp: -- Ant: -3.3% Obs: -- Estados Unidos ADP Employment Change May Esp: 185k Ant: 275k Obs: -- Chile Economic Activity YoY Apr Esp: 2.1% Ant: 1.9% Obs: -- Estados Unidos Markit US Services PMI May F Esp: 50.9 Ant: 50.9 Obs: -- Estados Unidos Markit US Composite PMI May F Esp: -- Ant: 50.9 Obs: -- Estados Unidos ISM Non-Manufacturing Index May Esp: 55.4 Ant: 55.5 Obs: --	India RBI Repurchase Rate 38869 Esp: 5.75% Ant: 6.00% Obs: -- Alemania Markit Germany Construction PMI May Esp: -- Ant: 53.0 Obs: -- Zona Euro GDP SA YoY 1Q F Esp: 1.2% Ant: 1.2% Obs: -- Zona Euro ECB Main Refinancing Rate 38869 Esp: 0.000% Ant: 0.000% Obs: -- Zona Euro ECB Marginal Lending Facility 38869 Esp: 0.250% Ant: 0.250% Obs: -- Zona Euro ECB Deposit Facility Rate 38869 Esp: -0.400% Ant: -0.400% Obs: -- Estados Unidos Initial Jobless Claims 37043 Esp: 215k Ant: 215k Obs: -- Estados Unidos Trade Balance Apr Esp: -\$50.7b Ant: -\$50.0b Obs: -- México Gross Fixed Investment Mar Esp: -1.8% Ant: -1.9% Obs: --	Japón Leading Index CI Apr P Esp: 95.8 Ant: 95.9 Obs: -- Alemania Trade Balance Apr Esp: 19.5b Ant: 22.7b Obs: -- Francia Trade Balance Apr Esp: -4742m Ant: -5324m Obs: -- Francia Industrial Production YoY Apr Esp: 1.0% Ant: -0.9% Obs: -- Francia Manufacturing Production YoY Apr Esp: -- Ant: 0.5% Obs: -- Estados Unidos Change in Nonfarm Payrolls May Esp: 180k Ant: 263k Obs: -- Estados Unidos Unemployment Rate May Esp: 3.6% Ant: 3.6% Obs: -- Chile Overnight Rate Target 11110 Esp: 3.00% Ant: 3.00% Obs: --

ANEXO 1: OPERACIONES DE MERCADO ABIERTO

Cuadro 1

Saldos Contables de OMAS del Banco de la República			
Cifras en miles de millones de pesos			
	29-mar-19	30-abr-19	Diferencia Mes Anterior
I. Operaciones Definitivas 1/	10,040.4	9,966.2	74.2
A. Tes clase A	0	0	0.0
B. Tes clase B	10,040.4	9,966.2	74.2
C. TES ley 546	0	0	0.0
D. Títulos Fogafin	0	0	0.0
Títulos Hipotecarios Clase A	0	0	0.0
Títulos Hipotecarios Clase B	0	0	0.0
Títulos Hipotecarios Clase C	0	0	0.0
Títulos Capitalización Banca Pública	0	0	0.0
II. Operaciones Transitorias	13,522	12,443	1,079.1
E. Expansión transitoria	13,601	12,601	1,000.0
Repos a 1 día	10,601	10,601	0.0
Repos a 14 días	1,000	0	1,000.0
Repos a 60 días	0	0	0.0
Repos a 90 días	2,000	2,000	0.0
Repos a 120 días	0	0	0.0
F. Contracción transitoria	79	158	-79.1
Repo reversa	0	0	0.0
Depósitos Remunerados	78.9	158	-79.1
Total (I + II)	23,562	22,409	1,153.3

Fuente: Banco de la República

1/. Corresponde al valor presente de los saldos de los títulos en el portafolio del BR valorados a tasas de mercado.

Cuadro 2

Total saldo de operaciones de mercado abierto por plazos al vencimiento al 31-may-2019
Montos en miles de millones

	PLAZO				TOTAL	VARIACION	
	4	14	30	91		SEMANAL	AÑO CORRIDO
DEPÓSITOS CONTRACCION	47.85	0.00	0.00	0.00	47.85	2.80	0.00
SUBASTA	0.00	0.00	0.00	0.00	0.00	0.00	0.00
VENTANILLA	47.85	0.00	0.00	0.00	47.85	2.80	0.00
REPOS EXPANSION (REPO B.R.)	12,508.73	3,940.00	1,000.00	3,000.00	20,448.730	7,669.75	0.00
SUBASTA	12,493.73	3,940.00	1,000.00	3,000.00	20,433.73	7,654.75	0.00
VENTANILLA	15.00	0.00	0.00	0.00	15.00	15.00	0.00
OVERNIGHT	0.00	0.00	0.00	0.00	0.00	0.00	0.00
APOYO TRANSITORIO	0.00	0.00	0.00	0.00	0.00	0.00	0.00
SUBASTA					0.00	0.00	
VENTANILLA					0.00	0.00	

Fuente: DFV

Cuadro 3

Banco de la República Sección Mesa de Dinero MILES DE MILLONES DE \$							
COMPOSICION DEL SALDO DE LAS OPERACIONES DE MERCADO ABIERTO							
FECHA	OPERACIONES DE CONTRACCIÓN			OPERACIONES DE EXPANSIÓN			
	SUBASTA	VENTANILLA	SALDO	REPOS ENTIDADES FINANCIERAS			
				SUBASTA	VENTANILLA	OVERNIGHT	SALDO
04/05/2018	0.00	91.04	91.04	2197.82	0.00	0.00	2197.82
11/05/2018	0.00	51.49	51.49	1044.46	0.00	0.00	1044.46
18/05/2018	0.00	49.35	49.35	2558.06	0.00	0.00	2558.06
25/05/2018	0.00	44.81	44.81	4701.05	0.00	0.00	4701.05
01/06/2018	0.00	46.62	46.62	6171.50	0.00	3.50	6175.00
08/06/2018	0.00	72.07	72.07	5844.37	0.00	6.00	5850.37
15/06/2018	0.00	41.79	41.79	3482.11	0.00	0.00	3482.11
22/06/2018	0.00	32.30	32.30	2092.10	0.00	0.00	2092.10
29/06/2018	0.00	99.72	99.72	6365.34	0.10	0.00	6365.44
06/07/2018	0.00	373.53	373.53	7484.50	0.00	0.00	7484.50
13/07/2018	0.00	33.44	33.44	6300.68	0.00	0.00	6300.68
19/07/2018	0.00	27.72	27.72	6808.51	28.00	0.00	6836.51
27/07/2018	0.00	76.12	76.12	4767.93	35.00	0.00	4802.93
03/08/2018	0.00	103.81	103.81	8223.31	0.00	0.00	8223.31
10/08/2018	0.00	224.76	224.76	5858.05	0.00	0.00	5858.05
17/08/2018	0.00	90.66	90.66	4706.30	0.00	0.00	4706.30
24/08/2018	0.00	22.67	22.67	6791.86	0.00	0.00	6791.86
31/08/2018	0.00	66.22	66.22	7711.06	20.00	0.00	7731.06
07/09/2018	0.00	99.82	99.82	4908.80	2.00	0.00	4910.80
14/09/2018	0.00	102.23	102.23	3011.50	1.90	0.00	3013.40
21/09/2018	0.00	84.53	84.53	3532.70	0.00	0.00	3532.70
28/09/2018	0.00	102.63	102.63	7117.34	105.00	61.00	7283.34
05/10/2018	0.00	199.43	199.43	7510.74	0.00	0.00	7510.74
12/10/2018	0.00	93.34	93.34	11000.00	0.00	0.00	11000.00
19/10/2018	0.00	285.31	285.31	11042.02	0.00	0.00	11042.02
26/10/2018	0.00	85.47	85.47	8770.40	0.00	0.00	8770.40
02/11/2018	0.00	93.02	93.02	8192.54	3.00	0.00	8195.54
09/11/2018	0.00	70.13	70.13	10144.62	4.28	16.00	10164.90
16/11/2018	0.00	68.63	68.63	8178.55	0.00	0.00	8178.55
23/11/2018	0.00	199.44	199.44	5689.30	0.00	0.00	5689.30
30/11/2018	0.00	226.91	226.91	9800.00	35.00	11.00	9846.00
07/12/2018	0.00	50.88	50.88	6891.34	0.00	0.00	6891.34
14/12/2018	0.00	894.57	894.57	5242.50	0.00	0.00	5242.50
21/12/2018	0.00	82.73	82.73	7058.09	0.00	20.00	7078.09
28/12/2018	0.00	68.22	68.22	9102.97	25.00	0.00	9127.97
04/01/2019	0.00	73.97	73.97	7913.98	0.00	0.00	7913.98
11/01/2019	0.00	73.95	73.95	7913.98	0.00	0.00	7913.98
18/01/2019	0.00	73.97	73.97	7913.98	0.00	0.00	7913.98
25/01/2019	0.00	110.75	110.75	20866.15	0.00	0.00	20866.15
02/02/2019	0.00	236.87	236.87	16536.96	0.00	0.00	16536.96
08/02/2019	0.00	104.27	104.27	16710.96	0.00	0.00	16710.96
15/02/2019	0.00	73.37	73.37	15641.42	561.70	0.00	16203.12
22/02/2019	0.00	125.23	125.23	13686.58	0.00	0.00	13686.58
01/03/2019	0.00	78.83	78.83	12806.56	0.00	0.00	12806.56
08/03/2019	0.00	76.29	76.29	13579.15	0.00	0.00	13579.15
15/03/2019	0.00	77.21	77.21	10361.92	330.00	0.00	10691.92
22/03/2019	0.00	154.74	154.74	12599.60	100.00	0.00	12699.60
29/03/2019	0.00	78.86	78.86	11499.43	101.40	0.00	11600.83
05/04/2019	0.00	73.73	73.73	9544.29	0.00	1.60	9545.89
12/04/2019	0.00	23.24	23.24	9356.50	339.00	0.00	9695.50
17/04/2019	0.00	113.06	113.06	7906.74	0.00	0.00	7906.74
26/04/2019	0.00	160.10	160.10	8448.17	0.00	0.00	8448.17
03/05/2019	0.00	46.18	46.18	12270.71	0.00	0.00	12270.71
10/05/2019	0.00	48.47	48.47	10989.60	200.00	0.00	11189.60
17/05/2019	0.00	45.05	45.05	14778.98	0.00	0.00	14778.98
24/05/2019	0.00	40.04	40.04	11840.29	0.00	0.00	11840.29
31/05/2019	0.00	47.85	47.85	2550.00	0.00	0.00	2550.00

Montos en miles de millones

Cuadro 4 RESUMEN DE REPOS APROBADOS

1. Expansión Transitoria (millones de pesos \$)

Tipo	Plazo	DIA	CUPO	PRESENTADAS			APROBADAS		EXCESO		VARIACION SEMANAL	
				MONTO	MINIMA	MAXIMA	MONTO	TASA *	DEMANDA	ABSOLUTA	VARIACION SEMANAL (%)	
Subasta	1 Día	lunes, 27 de may 2019	12,870,000	8,740,510	4.25%	5.25%	8,740,510	4.25%	0	0	0.00%	
		martes, 28 de may 2019	14,020,000	7,688,110	4.25%	5.25%	7,688,110	4.25%	0	0	0.00%	
		miércoles, 29 de may 2019	13,560,000	11,410,288	4.25%	5.25%	11,410,288	4.25%	0	0	0.00%	
		jueves, 30 de may 2019	13,560,000	12,453,707	4.25%	5.25%	12,453,707	4.25%	0	0	0.00%	
		viernes, 31 de may 2019	13,560,000	12,493,730	4.25%	5.25%	12,493,730	4.25%	0	0	0.00%	
		TOTAL		67,570,000	52,786,345			52,786,345	4.25%	0	12,493,730.00	31.01
Ventanilla	1 Día	lunes, 27 de may 2019	0	1,000	5.25%	5.25%	1,000	5.25%	0	0	0.00%	
		martes, 28 de may 2019	0	379,000	5.25%	5.25%	379,000	5.25%	0	0	0.00%	
		miércoles, 29 de may 2019	0						0	0	0.00%	
		jueves, 30 de may 2019	0						0	0	0.00%	
		viernes, 31 de may 2019	0	15,000	5.25%	5.25%	15,000	5.25%	0	0	0.00%	
		TOTAL		0	395,000			395,000	5.25%	0	394,000.00	39,400.00
Overnight Faltante de Compensación	1 Día	lunes, 27 de may 2019							0	0	0.00%	
		martes, 28 de may 2019							0	0	0.00%	
		miércoles, 29 de may 2019							0	0	0.00%	
		jueves, 30 de may 2019							0	0	0.00%	
		viernes, 31 de may 2019							0	0	0.00%	
		TOTAL		0	0			0	0.00%	0	0.00	0.00
Overnight por Intradía	1 Día	lunes, 27 de may 2019							0	0	0.00%	
		martes, 28 de may 2019	0	60,000	6.25%	6.25%	60,000	6.25%	0	0	0.00%	
		miércoles, 29 de may 2019							0	0	0.00%	
		jueves, 30 de may 2019							0	0	0.00%	
		viernes, 31 de may 2019							0	0	0.00%	
		TOTAL		0	60,000			60,000	6.25%	0	0.00	0.00
Subasta	7 Días	lunes, 27 de may 2019							0	0	0.00%	
		martes, 28 de may 2019							0	0	0.00%	
		miércoles, 29 de may 2019							0	0	0.00%	
		jueves, 30 de may 2019							0	0	0.00%	
		viernes, 31 de may 2019							0	0	0.00%	
		TOTAL		0	0			0	0.00%	0	0.00	0.00
Subasta	14 Días	lunes, 27 de may 2019							0	0	0.00%	
		martes, 28 de may 2019							0	0	0.00%	
		miércoles, 29 de may 2019	600,000	540,000	0.00%	0.01%	540,000	0.00%	0	0	0.00%	
		jueves, 30 de may 2019							0	0	0.00%	
		viernes, 31 de may 2019							0	0	0.00%	
		TOTAL		0	0			0	0.00%	0	0.00	0.00
Subasta	91 Días							0	0	0.00%		
TOTAL		0	0			0	0.00%	0	0.00	0.00		
Subasta	120 Días							0	0	0.00%		
TOTAL		0	0			0	0.00%	0	0.00	0.00		
Ventanilla	14 Días							0	0	0.00%		
TOTAL		0	0	0.0	0.0	0	0.00%	0	0.00	0.00		
TOTAL			53,241,344.70			53,241,344.70		0	0.00	0.00		

2. Contracción Transitoria (millones de pesos \$)

Tipo	Plazo	DIA	CUPO	PRESENTADAS			APROBADAS		EXCESO		VARIACION SEMANAL	
				MONTO	MINIMO	MAXIMO	MONTO	CORTE *	DEMANDA	ABSOLUTA	VARIACION SEMANAL (%)	
Ventanilla	1 Día	lunes, 27 de may 2019	0	93,502	3.25%	3.25%	93,502	3.25%	0	0	0.00%	
		martes, 28 de may 2019	0	209,756	3.25%	3.25%	209,756	3.25%	0	0	0.00%	
		miércoles, 29 de may 2019	0	77,828	3.25%	3.25%	77,828	3.25%	0	0	0.00%	
		jueves, 30 de may 2019	0	75,336	3.25%	3.25%	75,336	3.25%	0	0	0.00%	
		viernes, 31 de may 2019	0	47,850	3.25%	3.25%	47,850	3.25%	0	0	0.00%	
		TOTAL		0	504,272			504,272	0	47,850.00	10.48	
Subasta	7 Días	lunes, 27 de may 2019							0	0	0.00%	
		martes, 28 de may 2019							0	0	0.00%	
		miércoles, 29 de may 2019							0	0	0.00%	
		jueves, 30 de may 2019							0	0	0.00%	
		viernes, 31 de may 2019							0	0	0.00%	
		TOTAL		0	0			0	0.00%	0	0.00	0.00
Subasta	14 Días	lunes, 27 de may 2019							0	0	0.00%	
		martes, 28 de may 2019							0	0	0.00%	
		miércoles, 29 de may 2019							0	0	0.00%	
		jueves, 30 de may 2019							0	0	0.00%	
		viernes, 31 de may 2019							0	0	0.00%	
		TOTAL		0	0			0	0.00%	0	0.00	0.00
Subasta	30 Días							0	0	0.00%		
TOTAL		0	0			0	0.00%	0	0.00	0.00		
Subasta	62 Días							0	0	0.00%		
TOTAL		0	0			0	0.00%	0	0.00	0.00		
Subasta	90 Días							0	0	0.00%		
TOTAL		0	0			0	0.00%	0	0.00	0.00		
TOTAL			504,272.00			504,272.00		0	0.00	0.00		

* Tasa Efectiva anual
Fuente: DFV, DODM

ANEXO 2: AGREGADOS MONETARIOS

CUADRO 5
M3 PÚBLICO Y PRIVADO ¹
(Miles de millones de pesos)

	diciembre			junio			septiembre			diciembre			febrero		
	2016	2017	%	2017	2018	%	2017	2018	%	2017	2018	%	2018	2019	%
M3 Privado	395,365	420,629	6.4	398,892	413,690	3.7	396,341	412,976	4.2	420,629	443,960	5.5	413,387	441,043	6.7
Efectivo	55,542	59,852	7.8	49,237	54,023	9.7	50,324	54,338	8.0	59,852	65,332	9.2	53,186	59,255	11.4
PSE	339,823	360,777	6.2	349,655	359,667	2.9	346,017	358,639	3.6	360,777	378,628	4.9	360,202	381,789	6.0
Ctas. Ctes.	36,148	38,417	6.3	34,655	34,614	-0.1	32,725	35,285	7.8	38,417	41,602	8.3	36,425	38,573	5.9
CDT	144,698	152,432	5.3	151,079	159,069	5.3	152,256	157,621	3.5	152,432	154,464	1.3	157,840	161,213	2.1
Ahorro	131,554	138,707	5.4	135,526	135,010	-0.4	132,433	134,855	1.8	138,707	147,945	6.7	136,637	151,217	10.7
Otros	27,423	31,221	13.9	28,395	30,973	9.1	28,604	30,878	7.9	31,221	34,617	10.9	29,299	30,785	5.1
M3 Público	49,782	57,125	14.8	53,287	61,596	15.6	55,574	64,192	15.5	57,125	60,656	6.2	58,852	56,850	-3.4
Ctas. Ctes.	10,153	10,098	-0.5	9,310	10,486	12.6	9,891	10,567	6.8	10,098	10,014	-0.8	10,510	10,487	-0.2
CDT	5,884	7,416	26.1	9,590	9,437	-1.6	9,686	9,983	3.1	7,416	7,781	4.9	8,338	7,633	-8.5
Ahorro	24,014	29,686	23.6	25,911	32,344	24.8	27,120	33,985	25.3	29,686	31,346	5.6	31,303	29,223	-6.6
Fiduciarios	5,920	6,050	2.2	6,157	6,593	7.1	6,561	7,145	8.9	6,050	7,061	16.7	6,048	6,575	8.7
Otros	3,812	3,875	1.6	2,318	2,735	18.0	2,316	2,511	8.4	3,875	4,455	15.0	2,653	2,933	10.6
M3 Total	445,147	477,753	7.3	452,178	475,285	5.1	451,915	477,168	5.6	477,753	504,616	5.6	472,240	497,893	5.4

CARTERA PÚBLICA Y PRIVADA ²
(Miles de millones de pesos)

Cartera Bruta	399,182	423,667	6.1	413,231	433,553	4.9	417,567	436,643	4.6	423,667	448,776	5.9	424,394	450,354	6.1
Pública	16,594	16,777	1.1	16,011	17,532	9.5	16,032	15,968	-0.4	16,777	16,854	0.5	17,216	18,243	6.0
Privada	382,588	406,890	6.4	397,220	416,022	4.7	401,535	420,674	4.8	406,890	431,922	6.2	407,178	432,111	6.1

¹ Variación anual. A partir de entrada en vigencia de las NIF en enero de 2015, las variaciones con respecto a los datos del 2014 tienen un efecto estadístico por cambios de metodología.

² Variación anual - para la cartera pública y privada, incluye Leasing Financiero

Fuentes: Banco de la República, cálculos con información de Balances y del formato 338 de la Superintendencia Financiera.

CUADRO 6
Portafolio Financiero del Sector Real en ml
(Miles de Millones de pesos)

AÑO	MES	TOTAL SECTOR REAL								
		TOTAL			SECTOR PUBLICO			SECTOR PRIVADO ¹		
		M3	TES	M3 + TES	M3	TES	TOTAL	M3	TES	TOTAL
2006	diciembre	132,740.1	64,184.7	196,924.8	23,061.2	30,872.4	53,933.6	109,678.9	33,312.3	142,991.2
2007	diciembre	156,820.1	71,221.9	228,041.9	24,129.7	31,221.9	55,351.6	132,690.4	40,000.0	172,690.4
2008	diciembre	183,455.2	82,331.7	265,787.0	29,448.4	36,925.8	66,374.2	154,006.8	45,405.9	199,412.7
2009	diciembre	197,491.3	86,560.0	284,051.3	30,180.5	36,444.8	66,625.3	167,310.7	50,115.2	217,425.9
2010	diciembre	219,828.3	101,942.8	321,771.1	33,088.8	40,159.4	73,248.2	186,739.5	61,783.5	248,523.0
2011	diciembre	259,929.7	110,967.9	370,897.6	37,698.6	42,480.6	80,179.2	222,231.1	68,487.3	290,718.4
2012	diciembre	300,208.6	113,374.9	413,583.5	43,024.8	41,748.0	84,772.8	257,183.8	71,626.9	328,810.7
2013	diciembre	341,304.2	128,429.9	469,734.1	51,428.4	45,315.1	96,743.5	289,875.8	83,114.8	372,990.6
2014	diciembre	371,418.5	146,828.4	518,246.9	52,573.7	44,626.8	97,200.5	318,844.8	102,201.5	421,046.4
2015	diciembre	414,501.0	157,017.5	571,518.4	46,294.7	45,977.4	92,272.1	368,206.3	111,040.0	479,246.3
2016	diciembre	445,146.6	184,070.6	629,217.2	49,781.5	45,519.2	95,300.7	395,365.1	138,551.4	533,916.5
2017	enero	442,210.1	185,906.3	628,116.4	51,900.6	44,900.9	96,801.6	390,309.4	141,005.4	531,314.8
	febrero	445,437.3	188,937.0	634,374.3	52,726.0	43,931.0	96,657.0	392,711.3	145,006.0	537,717.4
	marzo	445,542.1	192,877.4	638,419.5	53,825.3	44,071.8	97,897.1	391,716.8	148,805.6	540,522.4
	abril	449,811.7	198,056.6	647,868.2	55,749.1	47,522.2	103,271.3	394,062.6	150,534.4	544,597.0
	mayo	445,447.4	197,473.0	642,920.5	50,611.2	45,237.5	95,848.7	394,836.2	152,235.5	547,071.8
	junio	452,178.4	195,949.5	648,127.9	53,286.8	45,292.0	98,578.8	398,891.6	150,657.5	549,549.1
	julio	454,904.9	196,264.4	651,169.3	54,411.5	45,632.4	100,043.9	400,493.4	150,631.9	551,125.3
	agosto	452,643.5	198,805.3	651,448.8	53,355.6	44,730.6	98,086.2	399,287.9	154,074.7	553,362.5
	septiembre	451,915.2	200,164.9	652,080.0	55,574.4	45,898.9	101,473.3	396,340.8	154,265.9	550,606.7
	octubre	455,494.7	198,761.2	654,255.9	58,568.5	43,432.0	102,000.5	396,926.2	155,329.2	552,255.4
	noviembre	464,913.0	199,054.8	663,967.9	58,815.3	43,281.4	102,096.7	406,097.7	155,773.4	561,871.2
	diciembre	477,753.3	198,563.0	676,316.3	57,124.8	42,602.0	99,726.8	420,628.5	155,961.0	576,589.5
2018	enero	466,983.1	202,482.4	669,465.5	57,891.1	42,992.2	100,883.3	409,092.0	159,490.2	568,582.2
	febrero	472,239.7	205,886.9	678,126.6	58,852.3	44,340.3	103,192.6	413,387.4	161,546.6	574,934.0
	marzo	474,433.0	208,707.9	683,140.9	60,056.9	42,891.0	102,947.9	414,376.2	165,816.8	580,193.0
	abril	472,308.9	214,184.5	686,493.4	61,359.3	49,146.7	110,506.0	410,949.6	165,037.7	575,987.4
	mayo	469,406.1	224,287.7	693,693.8	60,841.0	53,221.2	114,062.2	408,565.1	171,066.5	579,631.6
	junio	475,285.2	225,230.2	700,515.3	61,595.6	52,865.6	114,461.2	413,689.6	172,364.5	586,054.1
	julio	479,576.5	226,637.2	706,213.7	64,007.2	53,497.0	117,504.2	415,569.3	173,140.2	588,709.6
	agosto	480,467.3	230,872.0	711,339.4	64,444.0	53,148.3	117,592.4	416,023.3	177,723.7	593,747.0
	septiembre	477,168.4	234,444.8	711,613.2	64,191.9	55,564.3	119,756.2	412,976.5	178,880.6	591,857.0
	octubre	479,793.0	240,456.6	720,249.5	64,864.1	59,077.0	123,941.1	414,928.8	181,379.6	596,308.5
	noviembre	491,021.6	238,367.1	729,388.7	65,733.7	56,042.7	121,776.3	425,288.0	182,324.4	607,612.4
	diciembre	504,616.3	237,869.8	742,486.1	60,656.4	55,111.2	115,767.6	443,959.9	182,758.6	626,718.5
2019	enero	490,222.2	240,345.7	730,567.9	57,210.0	56,346.7	113,556.7	433,012.3	183,999.0	617,011.2
	febrero	497,893.5	245,154.5	743,047.9	56,850.0	55,250.6	112,100.6	441,043.4	189,903.8	630,947.3

Portafolio Financiero del Sector Real en ml
(% Variaciones)

AÑO	MES	TOTAL SECTOR REAL								
		TOTAL			SECTOR PUBLICO			SECTOR PRIVADO ¹		
		M3	TES	M3 + TES	M3	TES	TOTAL	M3	TES	TOTAL
2007	diciembre	18.1%	11.0%	15.8%	4.6%	1.1%	2.6%	21.0%	20.1%	20.8%
2008	diciembre	17.0%	15.6%	16.6%	22.0%	18.3%	19.9%	16.1%	13.5%	15.5%
2009	diciembre	7.7%	5.1%	6.9%	2.5%	-1.3%	0.4%	8.6%	10.4%	9.0%
2010	diciembre	11.3%	17.8%	13.3%	9.6%	10.2%	9.9%	11.6%	23.3%	14.3%
2011	diciembre	18.2%	8.9%	15.3%	13.9%	5.8%	9.5%	19.0%	10.9%	17.0%
2012	diciembre	15.5%	2.2%	11.5%	14.1%	-1.7%	5.7%	15.7%	4.6%	13.1%
2013	diciembre	13.7%	13.3%	13.6%	19.5%	8.5%	14.1%	12.7%	16.0%	13.4%
2014	diciembre	8.8%	14.3%	10.3%	2.2%	-1.5%	0.5%	10.0%	23.0%	12.9%
2015	diciembre	11.6%	6.9%	10.3%	-11.9%	3.0%	-5.1%	15.5%	8.6%	13.8%
2016	diciembre	7.4%	17.2%	10.1%	7.5%	-1.0%	3.3%	7.4%	24.8%	11.4%
2017	enero	6.9%	18.3%	10.1%	6.3%	-3.0%	1.8%	7.0%	27.2%	11.7%
	febrero	6.2%	19.5%	9.9%	7.8%	-5.9%	1.1%	6.0%	30.1%	11.6%
	marzo	6.0%	22.9%	10.6%	9.0%	4.2%	6.8%	5.6%	29.8%	11.3%
	abril	6.8%	22.9%	11.3%	5.9%	10.9%	8.1%	6.9%	27.3%	11.9%
	mayo	6.1%	19.3%	9.8%	-2.8%	1.9%	-0.6%	7.3%	25.7%	11.9%
	junio	6.5%	17.0%	9.4%	1.7%	-1.4%	0.3%	7.1%	23.9%	11.3%
	julio	6.0%	13.6%	8.2%	1.9%	-2.6%	-0.2%	6.6%	19.5%	9.9%
	agosto	6.6%	13.4%	8.6%	1.8%	0.0%	1.0%	7.2%	18.0%	10.0%
	septiembre	5.4%	11.5%	7.2%	6.8%	-1.0%	3.1%	5.2%	15.8%	8.0%
	octubre	5.7%	9.3%	6.7%	11.2%	-9.2%	1.5%	4.9%	15.9%	7.8%
	noviembre	5.5%	8.1%	6.2%	9.4%	-8.6%	0.9%	4.9%	13.8%	7.3%
	diciembre	7.3%	7.9%	7.5%	14.8%	-6.4%	4.6%	6.4%	12.6%	8.0%
2018	enero	5.6%	8.9%	6.6%	11.5%	-4.3%	4.2%	4.8%	13.1%	7.0%
	febrero	6.0%	9.0%	6.9%	11.6%	0.9%	6.8%	5.3%	11.4%	6.9%
	marzo	6.5%	8.2%	7.0%	11.6%	-2.7%	5.2%	5.8%	11.4%	7.3%
	abril	5.0%	8.1%	6.0%	10.1%	3.4%	7.0%	4.3%	9.6%	5.8%
	mayo	5.4%	13.6%	7.9%	20.2%	17.6%	19.0%	3.5%	12.4%	6.0%
	junio	5.1%	14.9%	8.1%	15.6%	16.7%	16.1%	3.7%	14.4%	6.6%
	julio	5.4%	15.5%	8.5%	17.6%	17.2%	17.5%	3.8%	14.9%	6.8%
	agosto	6.1%	16.1%	9.2%	20.8%	18.8%	19.9%	4.2%	15.3%	7.3%
	septiembre	5.6%	17.1%	9.1%	15.5%	21.1%	18.0%	4.2%	16.0%	7.5%
	octubre	5.3%	21.0%	10.1%	10.7%	36.0%	21.5%	4.5%	16.8%	8.0%
	noviembre	5.6%	19.7%	9.9%	11.8%	29.5%	19.3%	4.7%	17.0%	8.1%
	diciembre	5.6%	19.8%	9.8%	6.2%	29.4%	16.1%	5.5%	17.2%	8.7%
2019	enero	5.0%	18.7%	9.1%	-1.2%	31.1%	12.6%	5.8%	15.4%	8.5%
	febrero	5.4%	19.1%	9.6%	-3.4%	24.6%	8.6%	6.7%	17.6%	9.7%

¹No incluye los TES del sector financiero

Fuente: cálculos DTIE con base en DFV, Banco de la República.

ANEXO 3: CARTERA

CUADRO 1
Evolucion de la Cartera Bruta Total¹

Semana	Fecha	Cartera M/L MM\$			Cartera M/E en pesos MM\$			Cartera Total 1/ MM\$			Cartera M/E en US\$1/ (Millones)		
		2019	2018	2019	2018	2019	Var. % Anual	2018	2019	Var. % Anual	2018	2019	Var. % Anual
1	ene-04	407,612.0	433,405.7	6.3	19,229.4	19,454.2	1.2	426,841.3	452,860.0	6.1	6,634.7	6,063.2	-8.6
2	ene-11	407,229.9	432,267.0	6.1	18,796.4	19,041.4	1.3	426,026.3	451,308.4	5.9	6,581.7	6,042.0	-8.2
3	ene-18	407,094.0	432,976.3	6.4	18,527.1	18,662.5	0.7	425,621.0	451,638.8	6.1	6,496.7	5,980.5	-7.9
4	ene-25	407,324.1	432,826.6	6.3	18,159.1	18,920.1	4.2	425,483.2	451,746.7	6.2	6,473.6	6,005.3	-7.2
5	feb-01	408,027.2	433,424.1	6.2	18,211.5	18,287.4	0.4	426,238.8	451,711.5	6.0	6,430.3	5,894.2	-8.3
6	feb-08	408,534.0	433,806.5	6.2	18,464.6	18,361.5	-0.6	426,998.6	452,168.1	5.9	6,348.0	5,892.8	-7.2
7	feb-15	410,699.4	437,372.6	6.5	18,001.7	18,555.6	3.1	428,701.0	455,928.2	6.4	6,309.4	5,906.8	-6.4
8	feb-22	410,898.6	437,545.6	6.5	17,849.2	18,355.2	2.8	428,747.7	455,900.8	6.3	6,263.8	5,901.5	-5.8
9	mar-01	411,502.5	438,451.3	6.5	18,080.7	18,003.1	-0.4	429,583.2	456,454.4	6.3	6,279.9	5,823.4	-7.3
10	mar-08	411,371.0	438,123.2	6.5	17,830.1	18,334.0	2.8	429,201.1	456,457.2	6.4	6,219.2	5,797.5	-6.8
11	mar-15	414,343.4	439,233.9	6.0	17,943.5	18,100.1	0.9	432,287.0	457,334.0	5.8	6,290.5	5,795.2	-7.9
12	mar-22	414,597.7	440,721.4	6.3	17,884.1	17,990.6	0.6	432,481.8	458,712.0	6.1	6,277.3	5,754.8	-8.3
13	mar-29	414,987.1	441,817.7	6.5	17,282.2	18,339.4	6.1	432,269.3	460,157.1	6.5	6,215.6	5,776.6	-7.1
14	abr-05	415,168.9	442,144.9	6.5	17,318.2	18,118.5	4.6	432,487.2	460,263.4	6.4	6,203.1	5,795.7	-6.6
15	abr-12	415,793.0	443,300.8	6.6	16,722.6	18,019.0	7.8	432,515.6	461,319.8	6.7	6,181.3	5,795.2	-6.2
16	abr-19	416,307.3	443,720.6	6.6	17,098.3	18,368.4	7.4	433,405.6	462,089.0	6.6	6,199.6	5,811.9	-6.3
17	abr-26	416,855.8	444,437.9	6.6	17,259.4	18,897.5	9.5	434,115.3	463,335.4	6.7	6,150.3	5,854.6	-4.8
18	may-03	416,782.2	444,672.6	6.7	17,309.2	18,798.9	8.6	434,091.3	463,471.5	6.8	6,087.5	5,801.3	-4.7
19	may-10	417,405.3	444,762.7	6.6	17,279.8	18,981.9	9.9	434,685.1	463,744.5	6.7	6,118.8	5,797.2	-5.3
20	may-17	417,837.6	445,984.1	6.7	17,930.1	19,228.2	7.2	435,767.7	465,212.3	6.8	6,128.5	5,802.6	-5.3
21	may-24	418,382.7	446,717.6	6.8	17,692.0	19,625.2	10.9	436,074.7	466,342.7	6.9	6,127.8	5,842.8	-4.7
22	may-31	419,526.6			17,286.5			436,813.1			6,026.9		
23	jun-07	419,231.8			17,242.4			436,474.2			6,037.7		
24	jun-14	419,190.6			17,497.0			436,687.6			6,054.2		
25	jun-21	419,967.8			17,776.2			437,744.0			6,091.5		
26	jun-28	421,066.7			17,761.2			438,827.9			6,060.2		
27	jul-05	420,121.9			17,530.0			437,651.9			6,112.4		
28	jul-12	420,779.6			17,500.0			438,279.6			6,115.2		
29	jul-19	421,670.5			17,615.5			439,286.0			6,108.4		
30	jul-26	421,655.2			17,540.4			439,195.6			6,088.7		
31	ago-02	421,363.0			17,643.1			439,006.1			6,086.0		
32	ago-09	420,080.0			17,915.8			437,995.7			6,091.8		
33	ago-16	420,907.9			18,570.4			439,478.3			6,141.0		
34	ago-23	420,831.3			18,390.2			439,221.5			6,216.2		
35	ago-30	420,984.0			18,933.0			439,917.0			6,201.2		
36	sep-06	420,520.3			19,026.4			439,546.7			6,197.2		
37	sep-13	421,800.5			18,777.3			440,577.8			6,205.2		
38	sep-20	422,764.7			18,684.5			441,449.2			6,213.7		
39	sep-27	423,454.5			18,648.5			442,103.0			6,274.4		
40	oct-04	423,562.2			19,084.7			442,647.0			6,295.9		
41	oct-11	424,363.1			19,536.1			443,899.1			6,324.8		
42	oct-18	425,273.8			19,650.2			444,924.0			6,380.2		
43	oct-25	426,141.2			20,009.8			446,150.9			6,282.0		
44	nov-01	426,774.9			19,662.4			446,437.3			6,187.9		
45	nov-08	427,008.3			19,760.9			446,769.2			6,220.2		
46	nov-15	427,872.9			19,871.0			447,743.9			6,261.4		
47	nov-22	429,406.8			20,314.8			449,721.6			6,301.2		
48	nov-29	431,591.8			20,351.5			451,943.3			6,290.5		
49	dic-06	431,233.9			19,823.0			451,056.9			6,286.5		
50	dic-13	433,100.6			20,120.4			453,221.0			6,294.9		
51	dic-20	435,528.7			20,379.2			455,907.9			6,203.1		
52	dic-27	434,913.9			19,618.9			454,532.8			6,037.0		

¹ No incluye la cartera de la FDN. Corresponde a Cartera Ajustada

Fuente: Formato 281 de la Superintendencia Financiera.

CUADRO 2
Evolucion de la Cartera Bruta por Modalidad¹

Semana	Fecha 2019	Comercial ² MM\$						Consumo ³ MM\$						Microcrédito MM\$						Hipotecaria ⁴ MM\$		
		Moneda Legal			Moneda Extranjera			Moneda Legal			Moneda Extranjera			Moneda Legal			Moneda Extranjera					
		2018	2019	Var. % Anual	2018	2019	Var. % Anual	2018	2019	Var. % Anual	2018	2019	Var. % Anual	2018	2019	Var. % Anual	2018	2019	Var. % Anual	2018	2019	Var. % Anual
1	ene-04	213,874.4	221,436.9	3.5	18,701.5	18,831.0	0.7	122,702.7	134,032.6	9.2	527.8	622.8	18.0	12,072.2	12,502.4	3.6	0.1	0.4	0.0	58,962.7	65,433.7	11.0
2	ene-11	213,497.6	220,423.0	3.2	18,265.0	18,416.6	0.8	122,750.0	133,956.9	9.1	531.3	624.4	17.5	12,025.7	12,447.7	3.5	0.1	0.4	0.0	58,956.6	65,439.3	11.0
3	ene-18	213,230.3	220,872.8	3.6	18,007.9	18,054.7	0.3	122,828.9	134,139.1	9.2	519.1	607.5	17.0	12,045.1	12,466.1	3.5	0.1	0.4	0.0	58,989.7	65,498.3	11.0
4	ene-25	213,110.8	220,054.9	3.3	17,651.5	18,304.5	3.7	123,062.7	134,633.0	9.4	507.6	615.1	21.2	12,096.5	12,521.4	3.5	0.1	0.5	0.0	59,054.1	65,617.3	11.1
5	feb-01	213,594.5	219,920.9	3.0	17,707.3	17,685.2	-0.1	123,225.5	135,166.9	9.7	504.2	601.7	19.3	12,142.1	12,572.0	3.5	0.1	0.5	0.0	59,065.2	65,764.5	11.3
6	feb-08	213,986.7	220,465.1	3.0	17,946.7	17,766.2	-1.0	123,293.4	134,984.9	9.5	517.8	594.8	14.9	12,128.8	12,546.2	3.4	0.1	0.5	0.0	59,125.0	65,810.4	11.3
7	feb-15	215,768.9	223,522.2	3.6	17,497.7	17,965.9	2.7	123,528.7	135,376.2	9.6	503.9	589.1	16.9	12,136.2	12,556.0	3.5	0.1	0.5	0.0	59,265.6	65,918.3	11.2
8	feb-22	215,586.3	223,120.8	3.5	17,345.5	17,769.5	2.4	123,774.8	135,806.1	9.7	503.6	585.2	16.2	12,171.2	12,589.2	3.4	0.1	0.5	0.0	59,366.3	66,029.4	11.2
9	mar-01	215,793.6	223,475.7	3.6	17,578.3	17,424.2	-0.9	123,804.5	136,166.5	10.0	502.3	578.4	15.1	12,202.4	12,625.0	3.5	0.1	0.6	0.0	59,702.0	66,184.1	10.9
10	mar-08	215,650.8	223,483.2	3.6	17,327.7	17,747.1	2.4	123,719.7	135,852.1	9.8	502.4	586.3	16.7	12,174.1	12,590.9	3.4	0.1	0.6	0.0	59,826.4	66,197.0	10.6
11	mar-15	218,270.6	224,109.5	2.7	17,446.3	17,523.1	0.4	123,927.7	136,239.2	9.9	497.2	576.4	15.9	12,175.7	12,593.1	3.4	0.1	0.6	0.0	59,969.4	66,292.2	10.5
12	mar-22	218,131.6	224,865.4	3.1	17,385.4	17,411.0	0.1	124,182.1	136,838.5	10.2	498.6	579.1	16.1	12,192.8	12,631.4	3.6	0.1	0.6	0.0	60,091.2	66,386.1	10.5
13	mar-29	218,217.0	225,004.8	3.1	16,790.6	17,740.3	5.7	124,316.4	137,553.9	10.6	491.5	598.4	21.8	12,228.1	12,652.7	3.5	0.1	0.6	0.0	60,225.6	66,606.3	10.6
14	abr-05	218,516.3	225,558.0	3.2	16,822.9	17,537.0	4.2	124,251.3	137,334.9	10.5	495.2	580.9	17.3	12,159.5	12,618.8	3.8	0.1	0.6	0.0	60,241.9	66,633.2	10.6
15	abr-12	218,677.8	226,203.0	3.4	16,241.1	17,436.1	7.4	124,607.7	137,784.2	10.6	481.4	582.3	21.0	12,169.7	12,612.9	3.6	0.1	0.6	0.0	60,337.8	66,700.6	10.5
16	abr-19	218,756.4	226,257.6	3.4	16,618.5	17,773.1	6.9	124,899.5	138,077.5	10.6	479.8	594.7	23.9	12,195.7	12,618.8	3.5	0.0	0.6	0.0	60,455.6	66,766.7	10.4
17	abr-26	218,705.8	226,401.4	3.5	16,764.8	18,266.1	9.0	125,286.5	138,594.5	10.6	494.5	630.7	27.5	12,243.8	12,636.5	3.2	0.0	0.6	0.0	60,619.8	66,805.5	10.2
18	may-03	218,591.2	226,281.8	3.5	16,808.5	18,171.2	8.1	125,204.4	138,748.7	10.8	500.7	627.1	25.3	12,233.6	12,639.3	3.3	0.0	0.6	0.0	60,753.0	67,002.8	10.3
19	may-10	218,967.1	226,115.2	3.3	16,774.5	18,341.7	9.3	125,381.6	138,985.8	10.9	505.2	639.5	26.6	12,215.6	12,602.6	3.2	0.0	0.6	0.0	60,840.9	67,059.1	10.2
20	may-17	219,017.4	226,720.9	3.5	17,408.0	18,592.9	6.8	125,664.7	139,462.6	11.0	522.0	634.6	21.6	12,210.5	12,611.8	3.3	0.0	0.7	0.0	60,944.9	67,188.7	10.2
21	may-24	218,952.0	226,555.1	3.5	17,169.2	18,970.4	10.5	126,059.3	140,163.3	11.2	522.8	654.1	25.1	12,252.6	12,647.1	3.2	0.0	0.7	0.0	61,118.8	67,352.1	10.2
22	may-31	219,278.9			16,770.3			126,571.9			516.0			12,312.0		0.1				61,363.8		
23	jun-07	219,208.9			16,723.5			126,356.4			518.9			12,261.8		0.1				61,404.8		
24	jun-14	218,822.3			16,967.3			126,610.6			529.6			12,245.3		0.1				61,512.4		
25	jun-21	219,125.9			17,241.8			126,912.0			534.4			12,278.4		0.1				61,651.5		
26	jun-28	219,399.1			17,216.8			127,377.5			544.3			12,348.2		0.1				61,941.9		
27	jul-05	219,087.2			16,996.8			126,826.1			533.1			12,278.6		0.1				61,929.9		
28	jul-12	219,464.3			16,961.0			127,010.8			538.8			12,278.8		0.2				62,025.7		
29	jul-19	219,947.3			17,076.4			127,299.1			538.9			12,294.8		0.2				62,129.3		
30	jul-26	219,378.2			16,990.2			127,688.6			550.0			12,348.1		0.2				62,240.4		
31	ago-02	218,687.0			17,096.2			127,873.7			546.7			12,344.5		0.2				62,457.8		
32	ago-09	217,182.0			17,352.4			128,079.8			563.1			12,302.4		0.2				62,515.8		
33	ago-16	217,586.2			18,001.9			128,354.0			568.3			12,324.1		0.2				62,643.6		
34	ago-23	216,914.4			17,829.4			128,814.8			560.5			12,343.7		0.2				62,758.4		
35	ago-30	216,131.6			18,352.9			129,414.3			579.8			12,415.6		0.3				63,022.4		
36	sep-06	216,072.9			18,447.5			129,030.3			578.6			12,366.4		0.3				63,050.7		
37	sep-13	216,774.3			18,203.8			129,483.8			573.2			12,381.5		0.3				63,160.8		
38	sep-20	217,156.0			18,120.8			129,903.6			563.4			12,404.8		0.3				63,300.3		
39	sep-27	217,005.9			18,085.0			130,447.1			563.1			12,429.0		0.4				63,572.5		
40	oct-04	217,538.1			18,516.3			130,045.6			568.1			12,394.0		0.4				63,584.6		
41	oct-11	217,669.9			18,942.8			130,551.1			592.9			12,401.0		0.4				63,741.0		
42	oct-18	218,093.3			19,056.2			130,928.1			593.6			12,397.7		0.4				63,854.7		
43	oct-25	218,235.0			19,389.0			131,446.3			620.3			12,443.6		0.4				64,016.4		
44	nov-01	218,593.0			19,047.5			131,527.3			614.5			12,476.7		0.4				64,177.8		
45	nov-08	218,691.2			19,138.0			131,644.2			622.6			12,440.7		0.4				64,232.3		
46	nov-15	219,184.1			19,251.2			131,908.7			619.4			12,445.6		0.4				64,334.4		
47	nov-22	219,789.9			19,682.8			132,627.5			631.6			12,489.8		0.4				64,499.6		
48	nov-29	220,313.2			19,696.7			133,903.1			654.4			12,574.1		0.4				64,801.3		
49	dic-06	220,271.3			19,196.8			133,578.7			625.8			12,541.0		0.4				64,843.0		
50	dic-13	221,633.5			19,490.2			133,929.8			629.8			12,545.5		0.5				64,991.8		
51	dic-20	223,597.3			19,754.0			134,146.8			624.7			12,552.2		0.5				65,232.3		
52	dic-27	222,191.3			18,995.9			134,683.3			622.5			12,566.7		0.5				65,472.6		

1/ No incluye cartera de la FDN

2/ Incluye ajuste por leasing operativo

3/ Incluye tarjetas de crédito y avances de todos los plazos.

4/ Corresponde a créditos otorgados para adquisición de vivienda, incluye los ajustes de titularización de cartera hipotecaria y por ventas de cartera para manejo a través de derechos fiduciarios.

Fuente: Formato 281 de la Superintendencia Financiera.

CUADRO 3
Desembolsos y Tasas de Interés Cartera Comercial ¹
Moneda Legal

Semana	Fecha	Comercial ²				Ordinario				Preferencial				Tesorería			
		Desembolsos MM\$		Tasa de interés % ³		Desembolsos MM\$		Tasa de interés % ³		Desembolsos MM\$		Tasa de interés % ³		Desembolsos MM\$		Tasa de interés % ³	
		2018	2019	2018	2019	2018	2019	2018	2019	2018	2019	2018	2019	2018	2019	2018	2019
1	ene-04	2,002.4	849.4	9.21	9.68	634.9	440.5	11.49	11.42	1,311.6	405.6	8.14	7.79	55.8	3.3	8.37	10.57
2	ene-11	1,553.6	1,916.6	10.11	8.84	762.5	764.2	11.71	10.99	750.4	1,132.7	8.56	7.38	40.7	19.8	8.75	8.83
3	ene-18	2,288.3	2,330.3	9.91	9.36	1,128.2	1,247.6	11.77	10.61	979.0	1,050.4	8.27	7.86	181.0	32.3	7.15	10.24
4	ene-25	2,796.6	1,929.9	9.60	9.77	1,234.2	1,185.1	11.44	10.84	1,489.1	682.7	8.12	8.01	73.3	62.0	8.83	8.89
5	feb-01	2,915.2	2,989.5	10.05	9.38	1,483.9	1,551.1	11.56	10.73	1,380.9	1,335.7	8.46	7.97	50.3	102.7	9.18	7.28
6	feb-08	3,381.2	2,506.5	9.04	9.16	1,213.0	1,367.0	11.30	10.36	2,114.4	1,089.1	7.74	7.71	53.8	50.4	9.28	7.98
7	feb-15	4,174.4	5,000.7	9.30	8.52	1,966.4	2,157.1	10.79	9.79	2,071.6	2,787.5	7.95	7.53	136.3	56.2	8.25	9.35
8	feb-22	2,638.6	2,319.2	9.57	9.35	1,228.8	1,276.0	11.60	10.63	1,277.0	1,005.8	7.85	7.75	132.8	37.4	7.28	8.67
9	mar-01	3,694.7	3,560.1	9.72	9.20	1,629.7	1,809.4	11.77	10.59	1,921.2	1,657.0	8.12	7.79	143.8	93.8	7.91	7.31
10	mar-08	2,680.1	2,030.0	9.48	9.53	1,200.5	1,134.3	11.68	10.79	1,419.9	860.8	7.65	7.91	59.7	34.9	8.56	8.41
11	mar-15	4,507.1	2,920.6	8.78	9.03	1,435.4	1,429.8	11.13	10.50	2,996.0	1,418.8	7.63	7.50	75.7	72.0	9.81	10.23
12	mar-22	3,028.5	3,108.3	9.47	9.08	1,488.7	1,593.3	10.78	10.31	1,400.8	1,443.6	8.28	7.70	139.0	71.4	7.47	9.41
13	mar-29	2,653.1	3,933.5	9.19	8.81	1,265.6	1,779.5	11.06	10.37	1,270.3	2,056.5	7.38	7.51	117.2	97.6	8.66	7.75
14	abr-05	2,167.4	2,712.9	9.63	8.99	1,120.3	1,213.6	11.27	10.75	1,008.6	1,452.1	7.86	7.52	38.5	47.2	8.22	8.62
15	abr-12	2,938.4	3,398.9	9.57	8.53	1,277.0	1,543.4	11.20	10.04	1,567.2	1,748.1	8.31	7.13	94.2	107.4	8.56	9.59
16	abr-19	3,716.0	1,572.8	8.98	9.31	1,291.7	869.4	11.18	10.51	2,283.7	632.5	7.82	7.64	140.5	71.0	7.73	9.51
17	abr-26	2,821.1	3,241.3	9.55	8.81	1,374.5	1,498.8	11.05	10.37	1,326.8	1,654.5	8.15	7.32	119.8	88.1	7.89	10.26
18	may-03	2,104.2	2,936.4	10.11	9.32	1,097.6	1,456.8	11.60	10.70	944.2	1,333.4	8.46	7.98	62.4	146.2	8.69	7.86
19	may-10	2,796.0	2,166.0	9.06	9.45	1,187.2	1,292.7	11.21	10.53	1,559.6	824.0	7.41	7.77	49.2	49.2	9.51	9.03
20	may-17	1,923.3	2,692.4	9.90	9.27	1,097.7	1,414.1	11.12	10.55	751.6	1,200.8	8.22	7.75	73.9	77.5	9.01	9.38
21	may-24	3,412.1	2,484.8	9.10	9.23	1,448.0	1,420.7	10.81	10.46	1,915.9	989.1	7.82	7.49	48.3	75.0	9.14	8.91
22	may-31	3,798.0		9.48		1,917.7		11.23		1,698.8		7.68		181.5		7.78	
23	jun-07	1,958.9		9.75		980.0		11.44		924.3		8.05		54.6		8.23	
24	jun-14	2,188.8		9.64		1,234.3		10.87		909.1		7.94		45.4		10.22	
25	jun-21	2,589.2		9.32		1,460.8		10.41		1,008.2		7.96		120.2		7.52	
26	jun-28	3,978.0		9.23		1,901.9		10.74		1,783.3		7.93		292.7		7.36	
27	jul-05	2,238.0		9.39		906.1		11.20		1,272.7		8.12		59.2		9.05	
28	jul-12	2,304.4		9.53		1,210.2		11.01		1,034.0		7.82		60.1		8.96	
29	jul-19	2,361.0		9.39		1,127.6		10.88		1,170.0		7.97		63.4		9.29	
30	jul-26	2,680.5		9.30		1,367.1		10.85		1,227.4		7.56		85.9		9.48	
31	ago-02	3,162.6		9.22		1,665.7		10.65		1,392.1		7.61		104.8		7.95	
32	ago-09	1,722.5		9.32		961.5		10.74		717.3		7.42		43.7		9.01	
33	ago-16	2,749.0		8.75		1,244.4		10.77		1,452.0		6.96		52.6		10.15	
34	ago-23	2,010.2		9.31		1,096.6		10.62		871.9		7.59		41.7		10.50	
35	ago-30	3,177.9		9.67		1,791.6		10.74		1,284.3		8.28		102.0		8.43	
36	sep-06	2,226.0		9.27		1,132.4		10.99		1,059.9		7.44		33.7		9.12	
37	sep-13	2,684.7		9.22		1,369.7		10.75		1,278.6		7.60		36.4		8.79	
38	sep-20	2,470.1		9.41		1,344.2		10.66		1,041.5		7.76		84.4		9.86	
39	sep-27	3,712.3		9.35		2,019.2		10.53		1,586.7		7.85		106.5		9.41	
40	oct-04	2,514.2		9.14		1,234.9		10.82		1,249.9		7.50		29.3		8.72	
41	oct-11	2,491.2		9.06		1,262.0		10.75		1,058.2		7.41		171.0		6.85	
42	oct-18	2,490.9		8.67		1,152.7		10.51		1,287.6		7.00		50.6		9.49	
43	oct-25	3,431.5		8.56		1,550.3		10.21		1,803.1		7.10		78.2		9.38	
44	nov-01	2,920.2		9.45		1,777.9		10.56		1,071.6		7.70		70.7		8.17	
45	nov-08	1,841.3		9.38		1,043.6		10.82		769.1		7.46		28.6		8.70	
46	nov-15	2,470.5		8.98		1,250.9		10.48		1,129.9		7.31		89.7		9.19	
47	nov-22	2,665.4		9.21		1,398.3		10.60		1,168.6		7.49		98.5		9.97	
48	nov-29	4,727.0		9.07		2,187.3		10.46		2,405.1		7.85		134.6		8.42	
49	dic-06	2,764.9		9.14		1,458.9		10.52		1,275.2		7.55		30.8		9.23	
50	dic-13	3,935.8		8.70		1,670.3		10.38		2,178.3		7.45		87.2		7.87	
51	dic-20	5,235.3		8.76		2,421.7		10.05		2,700.5		7.62		113.1		8.25	
52	dic-27	4,657.5		8.94		2,234.0		10.14		2,273.8		7.87		149.7		7.11	

1/ Incluye leasing financiero

2/ Promedio ponderado por monto de las tasa de los créditos ordinarios, de tesorería y preferenciales. No incluye construcción de vivienda.

3/ Promedio ponderado por monto

Fuente: Formato 088 de la Superintendencia Financiera.

CUADRO 4

Desembolsos y Tasas de Interés Cartera de Consumo y Tarjeta de crédito ¹

Moneda Legal

Semana	Fecha	Consumo ²				Tarjetas de Crédito ³			
		Desembolsos MM\$		Tasa de interés % ⁴		Desembolsos MM\$		Tasa de interés % ⁴	
		2018	2019	2018	2019	2018	2019	2018	2019
1	ene-04	508	539	19.79	19.01	609	580	29.27	27.50
2	ene-11	604	724	19.69	19.16	593	621	29.41	27.32
3	ene-18	866	1,142	19.75	18.76	648	676	29.48	27.13
4	ene-25	1,152	1,452	19.10	18.34	628	647	29.41	26.98
5	feb-01	1,387	1,811	18.67	17.83	659	700	29.27	26.90
6	feb-08	1,083	1,271	19.05	18.65	595	644	29.57	27.34
7	feb-15	1,199	1,420	18.85	18.11	586	629	29.73	27.08
8	feb-22	1,472	1,765	18.55	17.69	610	638	29.57	27.24
9	mar-01	1,674	2,151	18.16	17.26	651	717	29.37	27.28
10	mar-08	1,104	1,252	18.63	18.31	640	683	29.25	26.86
11	mar-15	1,178	1,432	18.56	18.10	633	671	29.24	26.85
12	mar-22	1,258	1,546	18.31	17.63	622	710	29.23	26.59
13	mar-29	1,268	2,052	17.86	16.98	540	690	29.19	26.50
14	abr-05	1,027	1,335	18.79	18.24	728	735	28.95	26.51
15	abr-12	1,178	1,449	18.25	17.98	637	707	28.71	26.61
16	abr-19	1,239	971	18.19	17.87	738	583	28.73	27.01
17	abr-26	1,849	1,755	17.74	17.42	651	742	28.45	26.66
18	may-03	1,323	1,751	17.87	17.18	649	719	28.61	26.60
19	may-10	1,262	1,353	18.13	17.98	681	739	28.33	26.74
20	may-17	1,086	1,596	18.09	17.49	665	861	28.67	24.30
21	may-24	1,639	1,750	17.62	16.90	673	767	28.54	26.53
22	may-31	2,019		17.41		677		28.78	
23	jun-07	934		18.25		657		28.57	
24	jun-14	1,019		18.30		666		28.57	
25	jun-21	1,406		18.12		861		28.70	
26	jun-28	1,952		17.34		712		28.48	
27	jul-05	772		18.59		682		28.54	
28	jul-12	1,092		18.67		728		28.18	
29	jul-19	1,040		18.54		646		28.06	
30	jul-26	1,599		18.07		714		27.99	
31	ago-02	1,780		17.95		715		27.96	
32	ago-09	971		18.81		668		28.11	
33	ago-16	1,318		18.37		689		27.85	
34	ago-23	1,210		18.15		623		27.91	
35	ago-30	2,071		17.35		675		27.65	
36	sep-06	1,119		18.42		652		27.81	
37	sep-13	1,283		18.00		635		27.63	
38	sep-20	1,427		17.71		680		27.53	
39	sep-27	2,032		17.11		685		27.55	
40	oct-04	1,132		18.23		690		27.55	
41	oct-11	1,327		17.87		700		27.28	
42	oct-18	1,177		17.70		659		27.39	
43	oct-25	1,765		17.16		668		26.85	
44	nov-01	1,946		17.02		693		27.00	
45	nov-08	1,043		18.01		653		27.00	
46	nov-15	1,168		18.00		671		27.10	
47	nov-22	1,628		17.39		898		25.50	
48	nov-29	2,245		16.47		898		27.20	
49	dic-06	1,376		17.64		749		27.17	
50	dic-13	1,463		17.39		734		27.21	
51	dic-20	1,730		17.08		873		27.08	
52	dic-27	1,475		16.78		782		27.45	

1/ Incluye leasing financiero.

2/ Incluye créditos en pesos y en UVR.

3/ Promedio ponderado por monto

4/ Corresponde al promedio ponderado por monto de la tasa de los desembolsos en pesos y en UVR. Antes de realizar el promedio ponderado, a la la tasa de interés de los créditos en UVR se les sumó la variación anual de la UVR de la respectiva semana.

Fuente: Formato 088 de la Superintendencia Financiera.

CUADRO 5
Desembolsos y Tasas de Interés Cartera de Microcrédito e Hipotecaria¹

Moneda Legal

Semana	Fecha 2019	Microcrédito				Hipotecaria ²							
		Desembolsos MM\$		Tasa de interés % ³		Construcción		Adquisición					
		2018	2019	2018	2019	Desembolsos MM\$	Tasa de interés % ⁴	Desembolsos MM\$	Tasa de interés % ⁴				
						2018	2019	2018	2019	2018	2019	2018	2019
1	ene-04	46	53	37.38	36.87	23	8	10.84	10.06	110	84	10.72	10.52
2	ene-11	74	78	37.68	38.08	27	16	10.72	10.09	110	131	10.85	10.26
3	ene-18	115	129	37.57	37.39	54	51	10.14	9.34	169	222	10.68	10.35
4	ene-25	129	144	37.18	36.81	76	87	10.05	9.06	208	239	10.78	10.40
5	feb-01	133	161	35.88	35.73	61	60	10.25	9.61	275	354	10.71	10.42
6	feb-08	104	96	37.09	37.92	71	50	9.87	9.42	158	169	10.67	10.46
7	feb-15	115	133	36.80	37.38	98	58	9.87	9.47	198	224	10.80	10.43
8	feb-22	128	139	36.55	37.06	73	68	10.08	9.30	199	246	10.80	10.47
9	mar-01	133	161	35.75	35.90	83	62	10.19	9.44	578	405	10.87	10.38
10	mar-08	100	91	37.27	37.40	70	74	10.00	10.04	238	177	10.80	10.38
11	mar-15	126	131	37.21	37.07	77	55	9.73	9.43	242	241	10.74	10.41
12	mar-22	109	141	36.77	36.48	91	95	10.08	9.33	226	247	10.76	10.47
13	mar-29	118	137	36.21	35.90	94	79	9.74	9.22	323	442	10.77	10.44
14	abr-05	80	107	37.06	36.72	56	42	9.90	9.51	163	175	10.68	10.34
15	abr-12	117	129	37.24	37.42	80	105	9.85	8.91	205	220	10.66	10.34
16	abr-19	128	91	36.79	37.61	74	27	9.87	9.33	226	159	10.67	10.37
17	abr-26	138	116	36.87	36.70	89	141	9.65	8.85	375	274	10.66	10.39
18	may-03	105	121	36.17	35.90	54	58	10.02	9.05	282	360	10.61	10.41
19	may-10	112	106	37.68	37.90	65	60	9.69	9.67	214	188	10.56	10.45
20	may-17	99	126	36.99	37.02	53	68	9.29	9.02	203	262	10.61	10.44
21	may-24	136	138	36.79	36.75	63	59	9.59	9.33	280	287	10.62	10.55
22	may-31	154		35.73		69		9.53		473		10.61	
23	jun-07	67		37.38		43		9.72		154		10.70	
24	jun-14	97		37.12		46		9.61		197		10.68	
25	jun-21	128		36.65		78		9.59		261		10.53	
26	jun-28	152		36.34		76		9.22		504		10.52	
27	jul-05	71		36.58		26		9.50		129		10.60	
28	jul-12	111		37.64		73		9.44		220		10.54	
29	jul-19	107		37.13		76		9.19		201		10.61	
30	jul-26	136		36.73		83		9.38		332		10.56	
31	ago-02	129		36.14		68		9.60		382		10.49	
32	ago-09	89		37.38		57		8.90		170		10.55	
33	ago-16	129		37.05		81		9.22		245		10.57	
34	ago-23	106		36.79		110		9.04		217		10.50	
35	ago-30	172		35.69		88		9.33		539		10.46	
36	sep-06	80		37.09		71		9.03		173		10.50	
37	sep-13	123		36.77		71		9.52		239		10.49	
38	sep-20	130		36.53		67		9.50		273		10.48	
39	sep-27	160		35.81		80		8.99		528		10.46	
40	oct-04	99		36.36		77		9.43		189		10.48	
41	oct-11	123		36.85		63		9.40		271		10.42	
42	oct-18	103		36.71		73		8.80		198		10.52	
43	oct-25	136		36.37		75		9.36		283		10.47	
44	nov-01	140		35.48		92		9.26		411		10.42	
45	nov-08	82		37.35		60		9.08		165		10.50	
46	nov-15	108		36.89		74		9.21		193		10.49	
47	nov-22	148		36.77		95		8.86		284		10.49	
48	nov-29	181		36.06		73		9.04		545		10.41	
49	dic-06	93		36.93		55		9.58		199		10.46	
50	dic-13	117		37.65		89		9.27		268		10.42	
51	dic-20	137		37.09		153		9.10		395		10.31	
52	dic-27	104		36.21		122		10.37		487		10.40	

1/ Incluye leasing financiero.

2/ Incluye créditos en pesos y en UVR.

3/ Promedio ponderado por monto

4/ Corresponde al promedio ponderado por monto de la tasa de los desembolsos en pesos y en UVR. Antes de realizar el promedio ponderado, a la la tasa de interés de los créditos en UVR se les sumó la variación anual de la UVR de la respectiva semana.

Fuente: Formato 088 de la Superintendencia Financiera.

GRAFICO 1

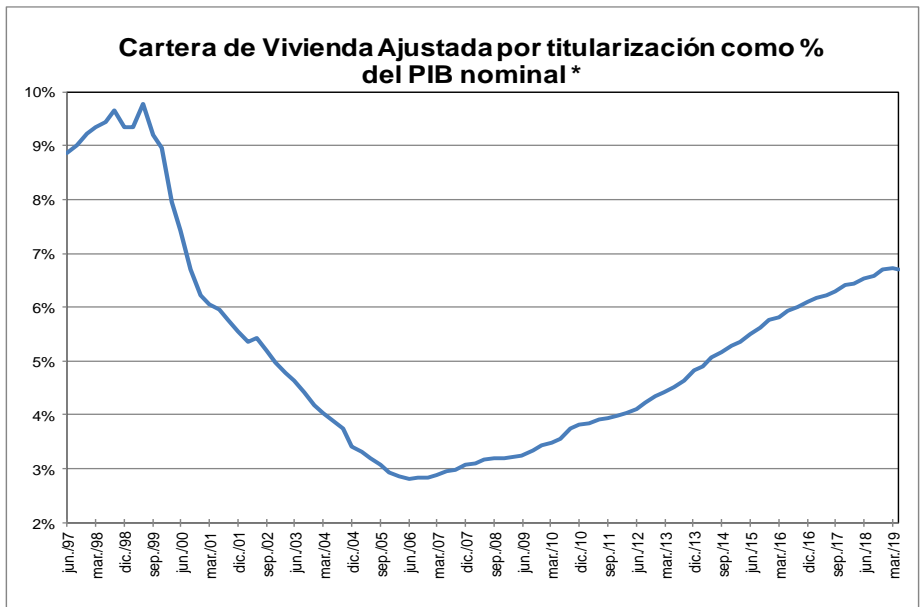
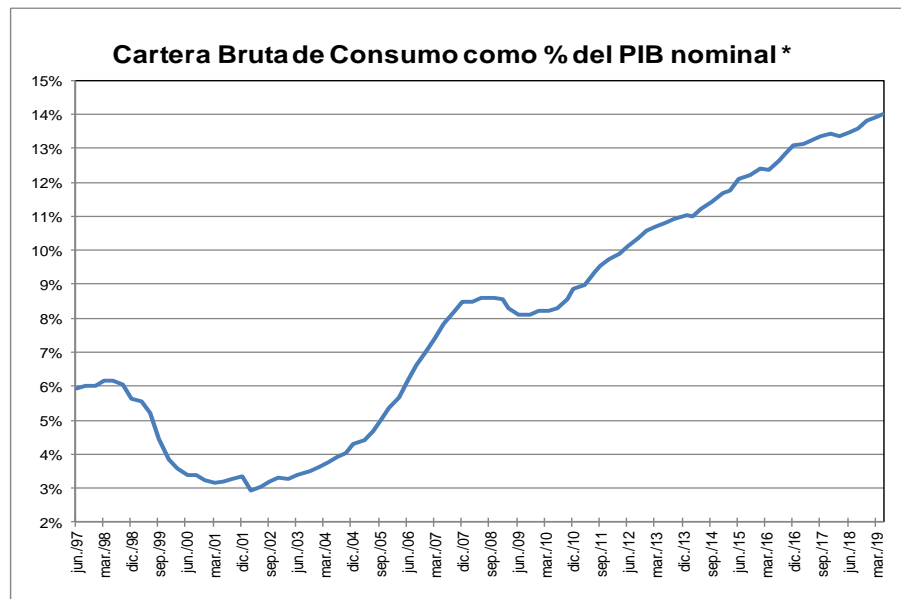
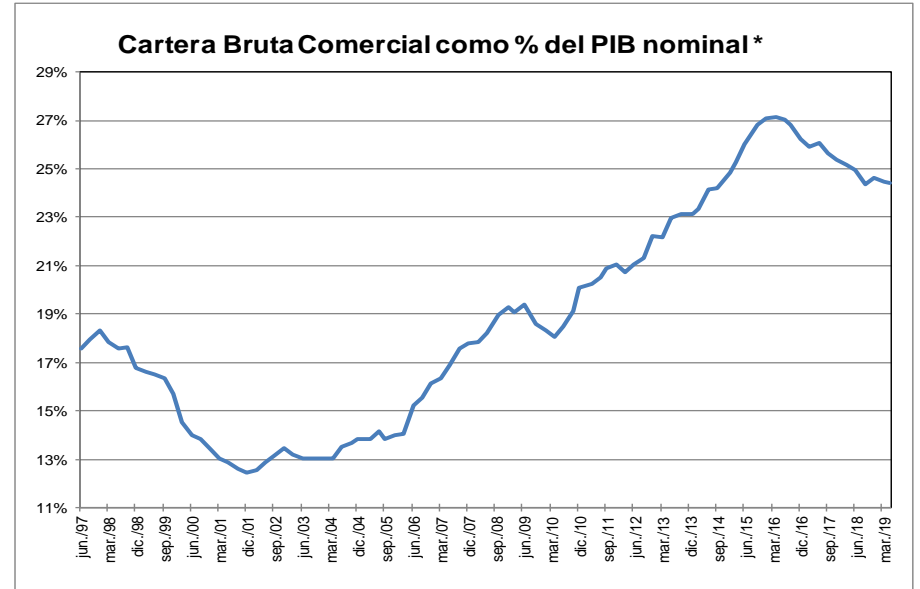
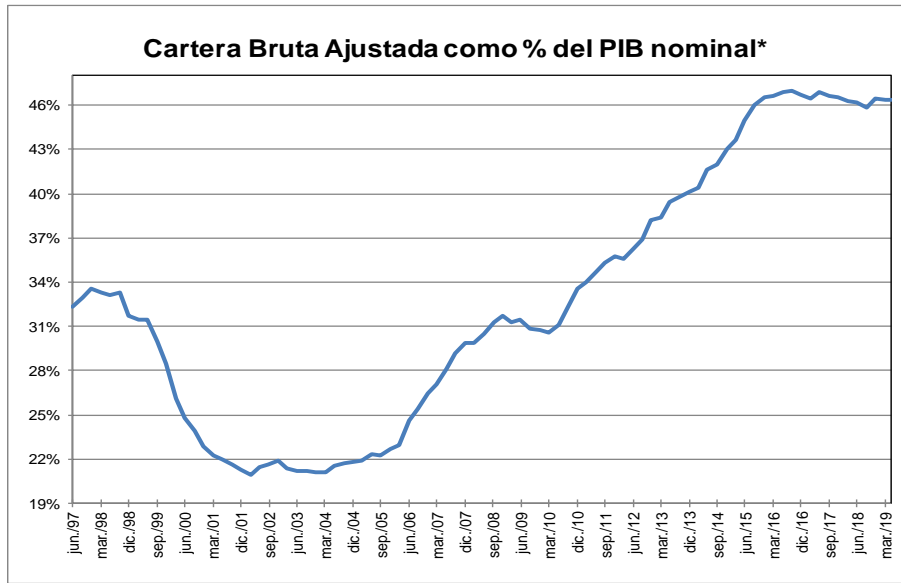

* Corresponde a cartera en moneda total. El PIB se refiere al nominal sin desestacionalizar.

Fuente: A partir de 2002 Formato 281 de la Superintendencia financiera de Colombia y ajustes del BR. Antes balances mensuales. Los datos de mayo de 2019 se encuentran hasta el día 24.

El PIB del I trimestre de 2019 corresponde a estimaciones del Banco de la República.

GRAFICO 2
Cartera e Inversiones (brutas) / Total Activos *
(Moneda Total)

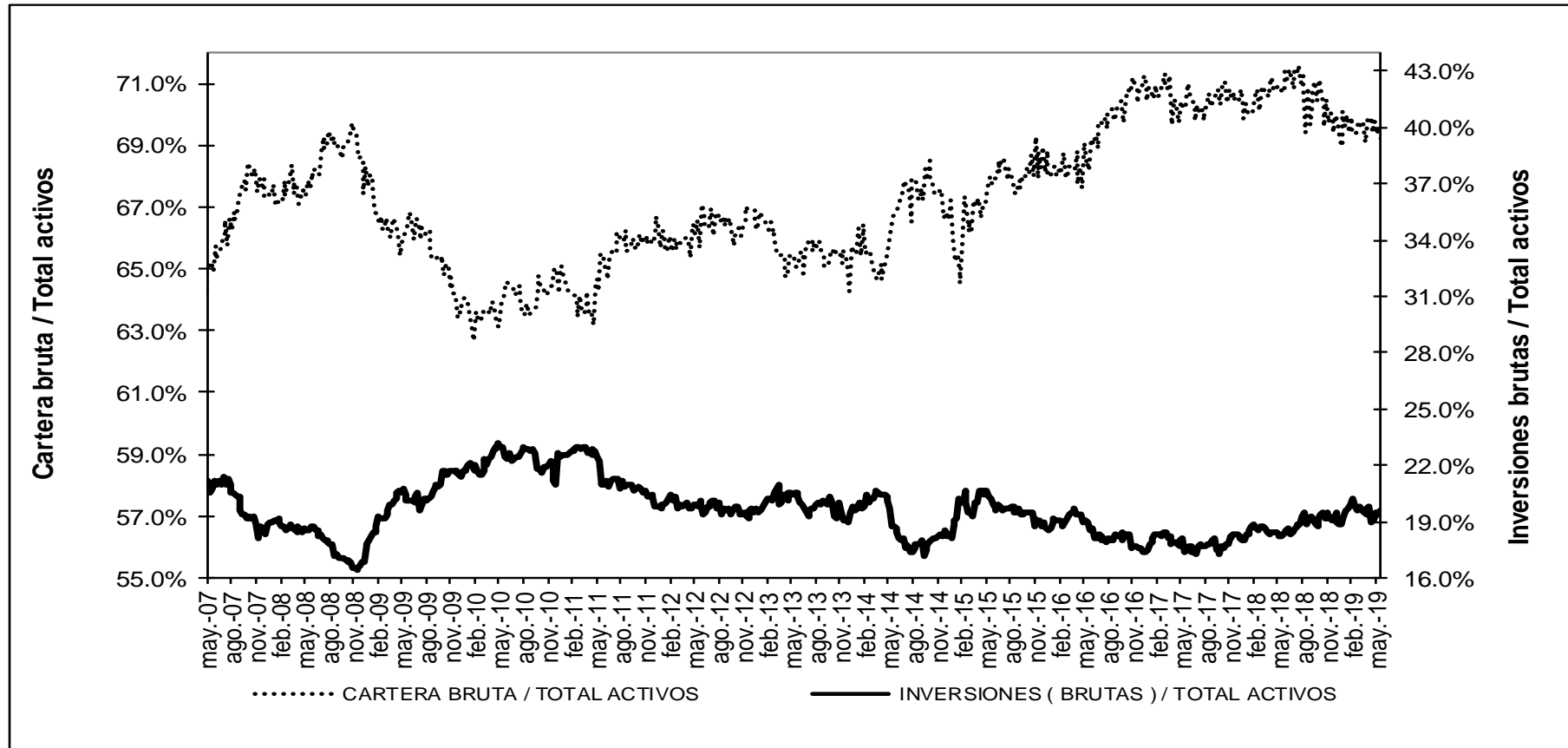

* Sin entidades financieras especiales

Fuente: Banco de la República

ANEXO 4: MERCADO CAMBIARIO¹

Gráfico 1

TRM-Devaluación Año Corrido Anualizada y Año Completo

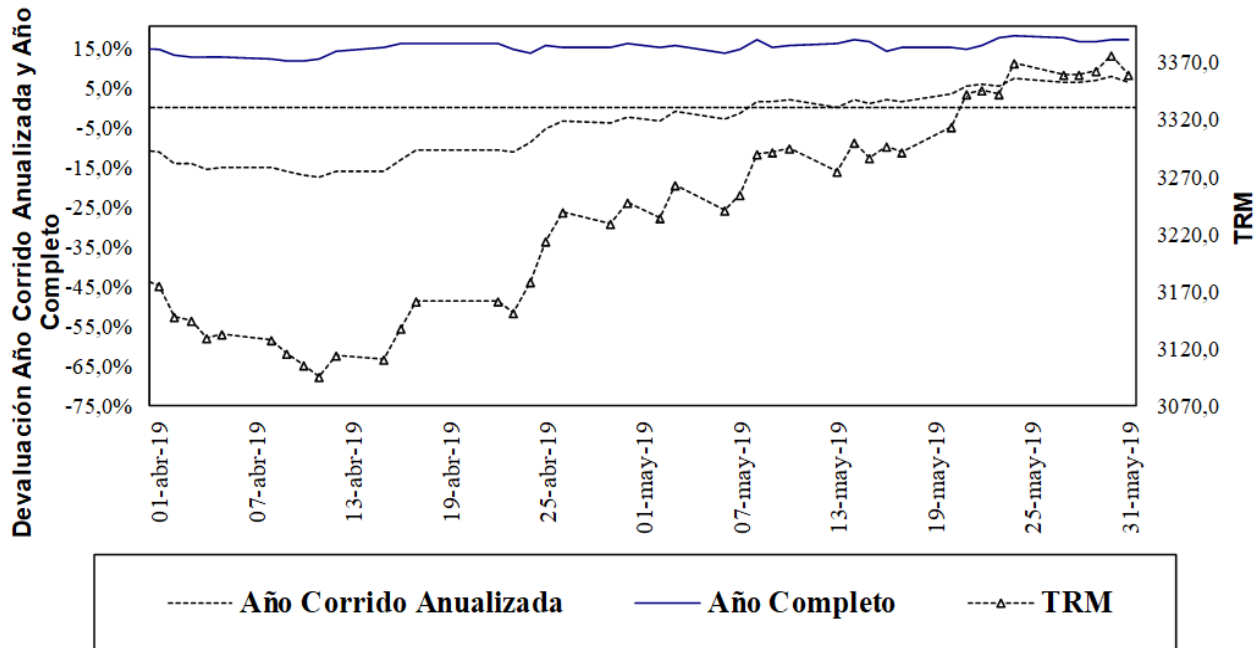

Fuente: Superfinanciera, Banco de la República

Gráfico 2

Índice de Tasa de Cambio Real Promedio Promedio Total-Ponderaciones según promedios móviles de orden 12

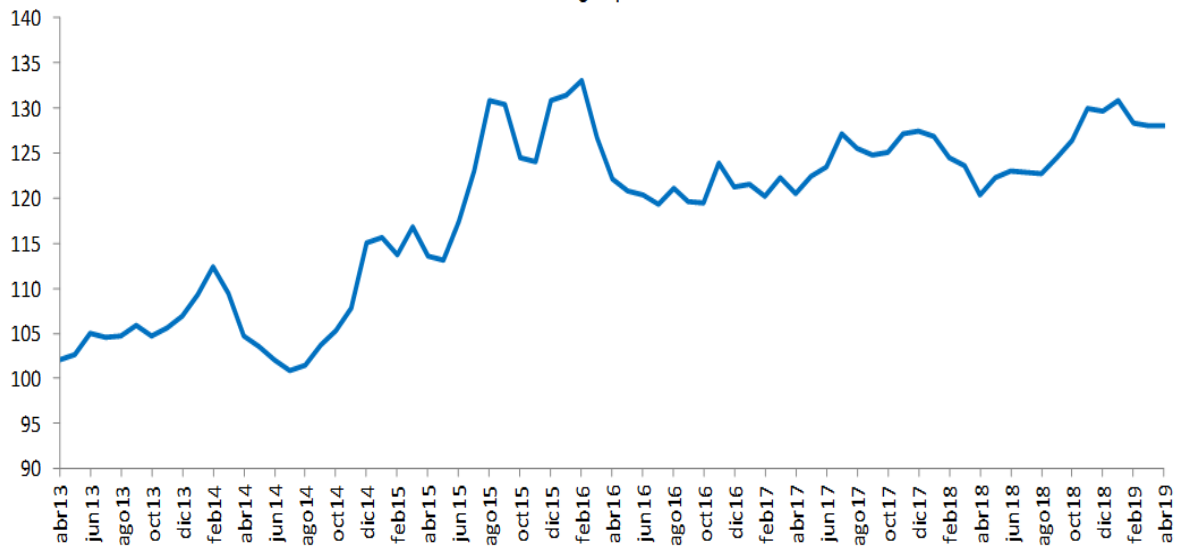

Fuente: Banco de la República

¹ Las operaciones y posiciones de derivados de los IMC no incluyen las de las sociedades comisionistas de bolsa.

Cuadro 1
Componentes de la Posición Propia Total Sistema – (Cifras en millones de dólares)

CUENTAS	31-dic-15	30-dic-16	29-dic-17	31-dic-18	17-may-19	DIFERENCIA A:			
						31-dic-18	A UN MES	SEM ANT	A UN AÑO
Total Activos M/E (A)	11,808	11,541	11,338	11,045	11,163	119	622	-386	870
Activo disponible y overnight en m/e	2,400	2,586	3,210	2,991	2,898	-93	107	121	705
Activos operaciones de contado en m/e	88	110	217	310	659	350	274	-496	121
Activos proveedores locales de liquidez	0	0	0	0	0	0	0	0	0
Activos < 12 meses	5,785	5,639	5,239	5,777	5,517	-260	57	9	448
Activos > 12 meses	3,534	3,206	2,671	1,967	2,089	122	184	-21	-404
Total Otros Derechos (B)	32,737	37,043	44,627	47,049	41,294	-5,755	4,316	2,761	-9,180
Activos Indexados	10	0	0	0	0	0	0	0	0
Derechos y contingencias por derivados	406	222	272	864	1,025	161	419	81	772
Contingencias Deudoras	0	0	0	0	0	0	0	0	0
Inversiones para Mantener Hasta el Vencimiento	9	5	12	11	11	0	0	0	0
Inversiones disp. para la venta títulos deuda	100	105	0	0	0	0	0	0	0
Inversiones Disponibles para la venta títulos participativos	5,900	359	0	0	0	0	0	0	0
Aportes Sucursales Extranjeras	995	8,419	9,490	9,930	57	-9,873	0	0	-9,476
Derechos a Futuro*	25,317	27,933	34,854	36,245	40,201	3,956	3,898	2,679	-476
Compensados en CRCC	4,959	6,833	11,350	9,576	10,742	1,167	474	1,097	944
No Compensados en CRCC	20,358	21,100	23,504	26,669	29,458	2,789	3,423	1,582	-1,420
Total Derechos (A+B)	44,546	48,584	55,966	58,094	52,458	-5,636	4,938	2,374	-8,310
Total Pasivos M/E (C)	11,415	10,681	10,119	9,298	7,970	-1,327	88	-496	-1,427
Pasivo overnight en m/e	129	206	281	179	175	-3	-4	26	-132
Pasivos operaciones de contado en m/e	92	106	200	238	556	318	175	-608	-28
Pasivos proveedores locales de liquidez	0	0	0	0	0	0	0	0	0
Pasivos < 12 meses	7,236	6,717	5,794	5,619	4,199	-1,421	-67	84	-1,118
Pasivos > 12 meses	3,958	3,652	3,845	3,262	3,040	-221	-15	3	-149
Total Otras Obligaciones (D)	32,781	35,995	43,506	46,144	44,329	-1,815	4,843	2,807	-4,810
Pasivos Indexados	225	255	527	949	1,050	101	64	12	451
Obligaciones y contingencias por derivados	233	109	246	416	570	154	259	92	284
Contingencias Acreedoras	0	0	0	0	0	0	0	0	0
Otros Pasivos Excluidos de la PPC*	4,919	5,769	6,565	7,645	2,758	-4,886	105	-42	-4,395
Obligaciones a Futuro*	27,405	29,862	36,167	37,132	39,947	2,814	4,418	2,746	-1,154
Compensados en CRCC	4,900	6,883	11,212	9,148	8,826	-322	387	1,073	-795
No Compensados en CRCC	22,505	22,979	24,955	27,984	31,121	3,136	4,030	1,673	-359
Total Obligaciones (C+D)	44,196	46,676	53,625	55,441	52,299	-3,142	4,932	2,311	-6,237
Posición Propia (A+B) - (C+D)	350	1,908	2,341	2,653	158	-2,494	6	63	-2,073
Posición Propia de Contado (A-C)	393	859	1,219	1,747	3,193	1,446	534	109	2,297
Posición Bruta de Apalancamiento	41,797	43,720	47,744	55,483	61,424	5,941	8,096	2,706	1,553
Patrimonio Técnico	22,144	25,614	28,590	28,348	29,028	680	319	-85	-2,669

Fuente: Superintendencia Financiera

ANEXO 5: MERCADO FORWARD

Cuadro 3

SALDOS DE OPERACIONES FORWARD												
millones de USD	SALDOS DE COMPRA DEL SF CON:				SALDOS DE VENTA DEL SF CON:				SALDOS NETOS DE COMPRA DEL			SALDO COMPRAS NETAS SF
	Fondos Pensiones	Intragruppo y Offshore	Interbancario	Resto	Fondos Pensiones	Intragruppo y Offshore	Interbancario	Resto	Fondos Pensiones	Intragruppo y Offshore	Resto	
01-abr-19	\$ 5,458	\$ 9,856	\$ 10,424	\$ 4,554	\$ 2,689	\$ 13,259	\$ 10,424	\$ 7,008	\$ 2,769	-\$ 3,403	-\$ 2,454	-\$ 3,089
10-abr-19	\$ 4,756	\$ 10,442	\$ 10,217	\$ 4,505	\$ 1,647	\$ 13,406	\$ 10,217	\$ 7,329	\$ 3,109	-\$ 2,964	-\$ 2,823	-\$ 2,679
11-abr-19	\$ 4,690	\$ 9,600	\$ 9,612	\$ 4,403	\$ 1,694	\$ 12,429	\$ 9,612	\$ 7,293	\$ 2,996	-\$ 2,829	-\$ 2,891	-\$ 2,723
12-abr-19	\$ 4,773	\$ 9,678	\$ 9,715	\$ 4,445	\$ 1,735	\$ 12,471	\$ 9,715	\$ 7,247	\$ 3,038	-\$ 2,792	-\$ 2,803	-\$ 2,558
15-abr-19	\$ 4,797	\$ 9,869	\$ 9,889	\$ 4,411	\$ 1,738	\$ 12,685	\$ 9,889	\$ 7,229	\$ 3,059	-\$ 2,816	-\$ 2,817	-\$ 2,575
16-abr-19	\$ 4,820	\$ 8,308	\$ 9,025	\$ 4,352	\$ 1,791	\$ 11,159	\$ 9,025	\$ 7,182	\$ 3,029	-\$ 2,851	-\$ 2,830	-\$ 2,652
17-abr-19	\$ 4,830	\$ 8,188	\$ 9,158	\$ 4,345	\$ 1,791	\$ 11,155	\$ 9,158	\$ 7,128	\$ 3,039	-\$ 2,967	-\$ 2,783	-\$ 2,712
22-abr-19	\$ 4,818	\$ 8,065	\$ 9,217	\$ 4,333	\$ 1,781	\$ 11,155	\$ 9,217	\$ 7,162	\$ 3,036	-\$ 3,090	-\$ 2,830	-\$ 2,884
23-abr-19	\$ 5,180	\$ 8,422	\$ 9,588	\$ 4,460	\$ 2,012	\$ 11,791	\$ 9,588	\$ 7,243	\$ 3,168	-\$ 3,369	-\$ 2,784	-\$ 2,985
24-abr-19	\$ 5,276	\$ 8,438	\$ 9,494	\$ 4,600	\$ 2,093	\$ 11,943	\$ 9,494	\$ 7,282	\$ 3,183	-\$ 3,506	-\$ 2,682	-\$ 3,005
25-abr-19	\$ 5,370	\$ 8,184	\$ 9,556	\$ 4,681	\$ 2,125	\$ 12,047	\$ 9,556	\$ 7,198	\$ 3,245	-\$ 3,863	-\$ 2,517	-\$ 3,134
26-abr-19	\$ 5,554	\$ 7,869	\$ 9,377	\$ 4,669	\$ 2,315	\$ 11,550	\$ 9,377	\$ 7,053	\$ 3,277	-\$ 3,681	-\$ 2,384	-\$ 2,827
29-abr-19	\$ 5,564	\$ 7,683	\$ 9,088	\$ 4,606	\$ 2,341	\$ 11,413	\$ 9,088	\$ 6,993	\$ 3,223	-\$ 3,730	-\$ 2,387	-\$ 2,895
30-abr-19	\$ 5,449	\$ 7,585	\$ 9,099	\$ 4,546	\$ 2,169	\$ 11,407	\$ 9,099	\$ 6,941	\$ 3,280	-\$ 3,822	-\$ 2,396	-\$ 2,937
02-may-19	\$ 5,987	\$ 7,426	\$ 8,861	\$ 4,499	\$ 2,812	\$ 11,280	\$ 8,861	\$ 6,847	\$ 3,175	-\$ 3,854	-\$ 2,348	-\$ 3,027
03-may-19	\$ 6,329	\$ 7,956	\$ 8,817	\$ 4,583	\$ 3,216	\$ 11,854	\$ 8,817	\$ 6,899	\$ 3,113	-\$ 3,898	-\$ 2,316	-\$ 3,101
06-may-19	\$ 6,462	\$ 7,938	\$ 8,643	\$ 4,618	\$ 3,382	\$ 11,957	\$ 8,643	\$ 6,878	\$ 3,080	-\$ 4,019	-\$ 2,260	-\$ 3,200
07-may-19	\$ 6,782	\$ 8,202	\$ 8,808	\$ 4,752	\$ 3,595	\$ 12,568	\$ 8,808	\$ 6,936	\$ 3,186	-\$ 4,366	-\$ 2,184	-\$ 3,363
08-may-19	\$ 5,612	\$ 8,833	\$ 8,965	\$ 4,753	\$ 2,771	\$ 12,605	\$ 8,965	\$ 6,912	\$ 2,842	-\$ 3,773	-\$ 2,159	-\$ 3,090
09-may-19	\$ 5,725	\$ 7,970	\$ 8,791	\$ 4,774	\$ 2,738	\$ 11,915	\$ 8,791	\$ 6,981	\$ 2,987	-\$ 3,945	-\$ 2,207	-\$ 3,165
10-may-19	\$ 5,870	\$ 8,128	\$ 8,882	\$ 4,790	\$ 2,804	\$ 12,277	\$ 8,882	\$ 6,961	\$ 3,066	-\$ 4,149	-\$ 2,171	-\$ 3,254
13-may-19	\$ 5,925	\$ 8,301	\$ 9,083	\$ 4,840	\$ 2,847	\$ 12,546	\$ 9,083	\$ 6,981	\$ 3,077	-\$ 4,245	-\$ 2,142	-\$ 3,309
14-may-19	\$ 6,193	\$ 8,733	\$ 9,731	\$ 4,871	\$ 2,974	\$ 13,061	\$ 9,731	\$ 6,980	\$ 3,219	-\$ 4,328	-\$ 2,109	-\$ 3,219
15-may-19	\$ 6,149	\$ 8,654	\$ 9,557	\$ 4,867	\$ 2,806	\$ 13,186	\$ 9,557	\$ 6,898	\$ 3,344	-\$ 4,532	-\$ 2,032	-\$ 3,220
16-may-19	\$ 6,199	\$ 9,151	\$ 9,634	\$ 4,898	\$ 2,892	\$ 13,593	\$ 9,634	\$ 6,898	\$ 3,307	-\$ 4,442	-\$ 2,000	-\$ 3,136
17-may-19	\$ 6,245	\$ 9,424	\$ 9,896	\$ 4,948	\$ 3,054	\$ 14,009	\$ 9,896	\$ 6,917	\$ 3,190	-\$ 4,585	-\$ 1,969	-\$ 3,364
20-may-19	\$ 6,321	\$ 9,384	\$ 9,838	\$ 4,997	\$ 3,099	\$ 13,963	\$ 9,838	\$ 6,984	\$ 3,223	-\$ 4,580	-\$ 1,988	-\$ 3,345
21-may-19	\$ 6,410	\$ 9,239	\$ 9,952	\$ 5,044	\$ 3,135	\$ 13,923	\$ 9,952	\$ 6,988	\$ 3,275	-\$ 4,684	-\$ 1,944	-\$ 3,352
22-may-19	\$ 6,414	\$ 9,648	\$ 10,094	\$ 5,045	\$ 3,166	\$ 14,355	\$ 10,094	\$ 6,960	\$ 3,248	-\$ 4,707	-\$ 1,915	-\$ 3,374
23-may-19	\$ 6,419	\$ 8,765	\$ 9,897	\$ 5,145	\$ 3,273	\$ 13,447	\$ 9,897	\$ 6,997	\$ 3,147	-\$ 4,683	-\$ 1,852	-\$ 3,388
24-may-19	\$ 6,708	\$ 8,897	\$ 9,897	\$ 5,066	\$ 3,418	\$ 13,855	\$ 9,933	\$ 6,948	\$ 3,291	-\$ 4,959	-\$ 1,882	-\$ 3,549
27-may-19	\$ 6,707	\$ 8,837	\$ 9,897	\$ 5,075	\$ 3,403	\$ 13,861	\$ 10,027	\$ 6,960	\$ 3,304	-\$ 5,024	-\$ 1,885	-\$ 3,606
28-may-19	\$ 6,987	\$ 8,818	\$ 9,897	\$ 5,101	\$ 3,423	\$ 13,919	\$ 10,284	\$ 6,928	\$ 3,564	-\$ 5,101	-\$ 1,827	-\$ 3,364
29-may-19	\$ 7,105	\$ 9,175	\$ 9,897	\$ 4,962	\$ 3,414	\$ 14,295	\$ 10,400	\$ 6,836	\$ 3,691	-\$ 5,120	-\$ 1,874	-\$ 3,303
30-may-19	\$ 7,033	\$ 9,018	\$ 9,897	\$ 4,930	\$ 3,391	\$ 14,214	\$ 10,381	\$ 6,767	\$ 3,642	-\$ 5,196	-\$ 1,837	-\$ 3,391

Gráfico 1



Gráfico 2



Gráfico 3

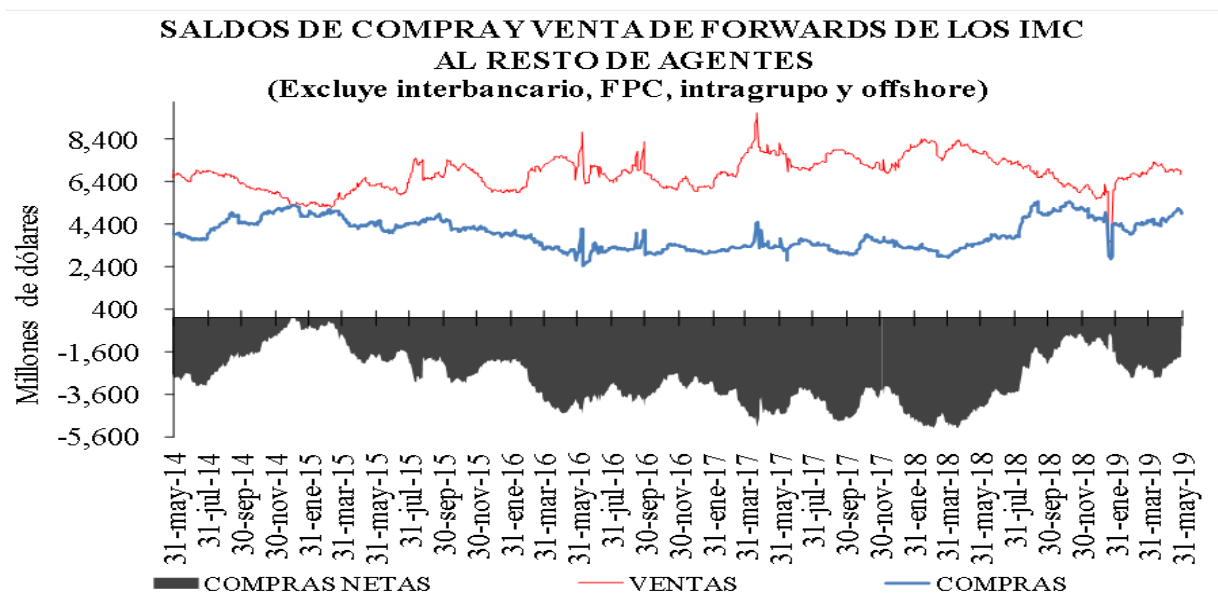

Cuadro 4

Devaluación implícita y tasas de interés

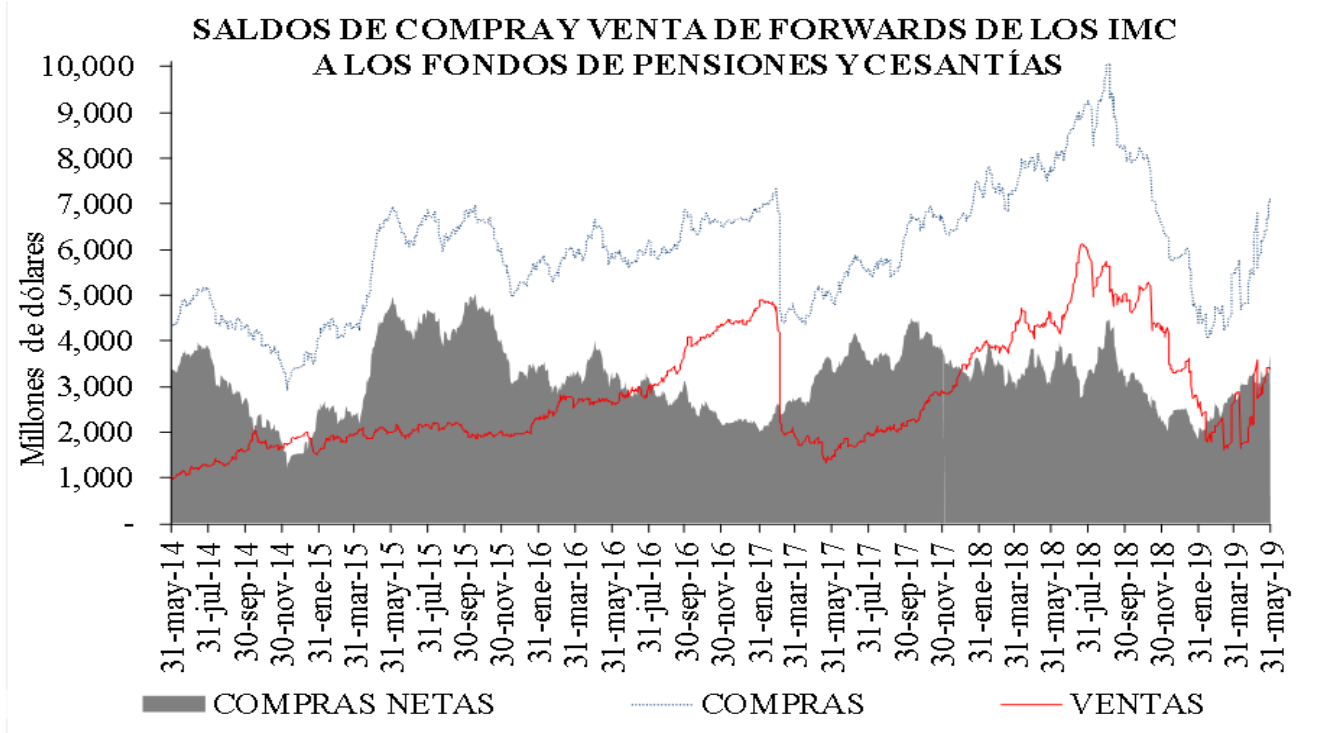
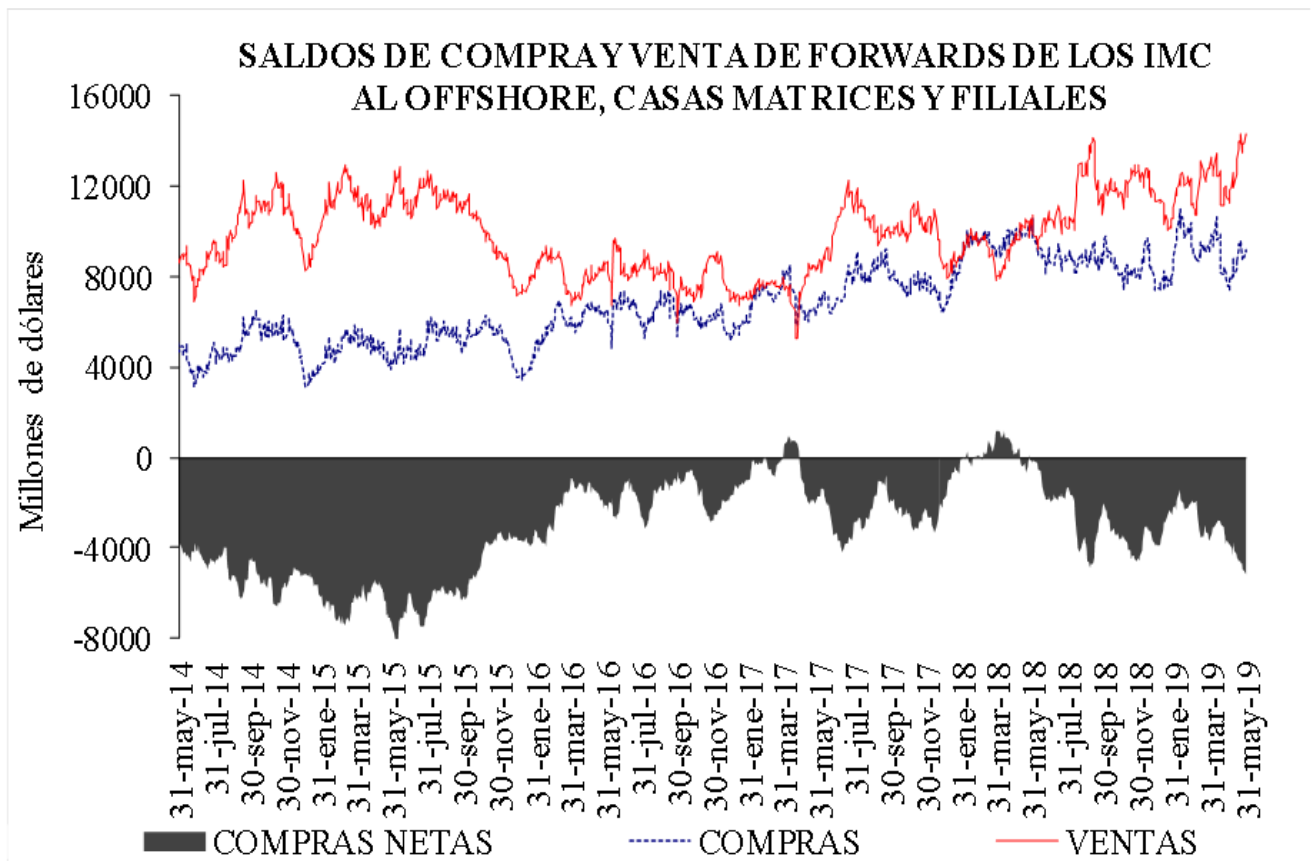
DIFERENCIA DEVIMPAN - DIFERENCIAL TASAS DE INTERÉS*						
	Al resto del real		A Offshore, IG y otros financieros**		A FPC y fiduciarias	
	Compras	Ventas	Compras	Ventas	Compras	Ventas
3-14	-0.73%	4.54%	0.44%	0.54%	0.33%	0.57%
15-35	3.98%	5.37%	4.69%	4.77%	4.61%	4.84%
36-60	-0.10%	0.97%	0.54%	0.82%	0.52%	0.61%
61-90	4.07%	5.19%	4.71%	4.84%	4.68%	4.90%
91-180	4.30%	5.15%	4.85%	4.87%	4.55%	0.00%
>180	0.46%	0.88%	0.74%	0.80%	0.00%	2.99%
Total	1.59%	4.21%	2.76%	4.14%	3.50%	2.13%

**IG: Intragrupo

Cuadro 5

Tasas forward promedio y expectativas de tasa de cambio

Tasa promedio de operaciones forward^{1/}						
	Semana de Vencimiento					
Semana de Negociación	30-may-19		06-jun-19		13-jun-19	
	No.Obs.	Tasa Prom	No.Obs.	Tasa Prom	No.Obs.	Tasa Prom
23-may-19	255	3,350.76	100	3,348.84	n.d.	n.d.
30-may-19	87	3,357.67	121	3,367.40	128	3,362.77

1/ Tasa forward operaciones fecha cumplimiento +/- 5 días a la fecha en cumplimiento.

Cuadro 6

	ENCUESTA DE EXPECTATIVAS DEL BR									
	ago-18	sep-18	oct-18	nov-18	dic-18	ene-19	feb-19	mar-19	abr-19	may-19
Pronóstico a:										
Fin de mes	\$ 2.918,38	\$ 3.035,26	\$ 3.033,96	\$ 3.134,36	\$ 3.148,39	\$ 3.135,19	\$ 3.123,86	\$ 3.116,54	\$ 3.100,07	\$ 3.226,87
dic-19	\$ 2.925,45	\$ 2.981,76	\$ 3.018,00	\$ 3.073,08	\$ 3.109,74	\$ 3.134,39	\$ 3.136,15	\$ 3.126,43	\$ 3.113,47	\$ 3.144,08
dic-20					\$ 3.065,03	\$ 3.092,71	\$ 3.110,95	\$ 3.111,92	\$ 3.094,32	\$ 3.121,70

ANEXO 6: MERCADO DE DEUDA PÚBLICA

Cuadro 1 Colocaciones de títulos TES “B” por subasta

(PESOS)

Fecha de cumplimiento	Fecha de emisión	Fecha de Vencimiento	Plazo	Valor nominal aprobado	Valor costo aprobado	Precio	Tasa de corte	Tasa cupón
28-may-19	12-mar-19	11-mar-20	364 días	350.000.000.000	337.778.000.000	96,508	4,624	
21-may-19	12-mar-19	11-mar-20	364 días	350.000.000.000	337.396.500.000	96,399	4,658	
14-may-19	12-mar-19	11-mar-20	364 días	350.000.000.000	337.071.000.000	96,306	4,670	
07-may-19	12-mar-19	11-mar-20	364 días	349.999.900.000	336.563.403.839	96,161	4,748	
30-abr-19	12-mar-19	11-mar-20	364 días	349.999.900.000	336.258.903.926	96,074	4,750	
29-may-19	26-nov-17	26-nov-25	8 años	218.302.500.000	226.794.467.250	103,890	6,100	6,25
24-may-19	26-nov-17	26-nov-25	8 años/2	174.057.300.000	180.076.201.434	103,458	6,166	6,25
15-may-19	26-nov-17	26-nov-25	8 años	218.660.100.000	225.967.720.542	103,342	6,159	6,25
03-may-19	26-nov-17	26-nov-25	8 años/2		0		6,101	6,25
24-abr-19	26-nov-17	26-nov-25	8 años	172.707.000.000	178.408.058.070	103,301	6,100	6,25
29-may-19	28-abr-12	28-abr-28	16 años	283.884.800.000	276.293.720.448	97,326	6,479	6,00
24-may-19	28-abr-12	28-abr-28	16 años/2	133.603.500.000	129.547.297.740	96,964	6,522	6,00
15-may-19	28-abr-12	28-abr-28	16 años	187.500.000.000	181.586.250.000	96,846	6,517	6,00
03-may-19	28-abr-12	28-abr-28	16 años/2		0		6,450	6,00
24-abr-19	28-abr-12	28-abr-28	16 años	281.180.400.000	289.320.572.580	102,895	6,455	6,00
29-may-19	18-oct-18	18-oct-34	16 años	233.428.900.000	246.911.753.264	105,776	7,097	7,25
24-may-19	18-oct-18	18-oct-34	16 años/2	76.263.000.000	80.485.682.310	105,537	7,112	7,25
15-may-19	18-oct-18	18-oct-34	16 años	325.000.000.000	342.446.000.000	105,368	7,111	7,25
03-may-19	18-oct-18	18-oct-34	16 años/2		0		7,055	7,25
24-abr-19	18-oct-18	18-oct-34	16 años	267.500.000.000	282.271.350.000	105,522	7,050	7,25

(UVR 's)

Fecha de cumplimiento	Fecha de emisión	Fecha de Vencimiento	Plazo	Valor nominal aprobado	Valor costo aprobado	Precio	Tasa de corte	Tasa cupón
31-may-19	23-feb-06	23-feb-23	17 años/2	177.517.000	195.039.703	109,871	2,314	4,75
22-may-19	23-feb-06	23-feb-23	17 años	230.890.000	253.833.539	109,937	2,280	4,75
17-may-19	23-feb-06	23-feb-23	17 años/2	246.547.000	270.646.969	109,775	2,314	4,75
08-may-19	23-feb-06	23-feb-23	17 años	311.514.000	342.092.214	109,816	2,287	4,75
01-mar-19	23-feb-06	23-feb-23	17 años/2	116.078.000	126.644.580	109,103	2,350	4,75
31-may-19	17-mar-16	17-mar-27	11 años/2	463.321.000	476.409.818	102,825	2,986	3,30
22-may-19	17-mar-16	17-mar-27	11 años	582.729.000	599.045.412	102,800	2,979	3,30
17-may-19	17-mar-16	17-mar-27	11 años/2	385.468.000	395.856.363	102,695	2,988	3,30
08-may-19	17-mar-16	17-mar-27	11 años	486.797.000	499.998.935	102,712	2,975	3,30
01-mar-19	17-mar-16	17-mar-27	11 años/2	0	0		3,060	3,30
01-mar-19	04-abr-15	04-abr-35	20 años/2	0	0		3,639	4,75
20-feb-19	04-abr-15	04-abr-35	20 años	472.160.000	556.199.758	117,799	3,620	4,75
15-feb-19	04-abr-15	04-abr-35	20 años/2	187.358.000	220.158.765	117,507	3,638	4,75
06-feb-19	04-abr-15	04-abr-35	20 años	424.311.000	498.599.370	117,508	3,630	4,75
25-ene-19	04-abr-15	04-abr-35	20 años/2	249.512.000	291.744.401	116,926	3,664	4,75
31-may-19	25-feb-19	25-feb-37	18 años/2	391.091.000	397.719.992	101,695	3,693	3,75
22-may-19	25-feb-19	25-feb-37	18 años	492.227.000	499.999.264	101,579	3,695	3,75
17-may-19	25-feb-19	25-feb-37	18 años/2	403.794.000	409.390.585	101,386	3,706	3,75
08-may-19	25-feb-19	25-feb-37	18 años	506.064.000	513.665.081	101,502	3,690	3,75
12-abr-19	25-feb-19	25-feb-37	18 años/2	1.077.027.000	1.087.592.635	100,981	3,710	3,75
03-abr-19	25-feb-19	25-feb-37	18 años	1.350.129.000	1.363.198.249	100,968	3,704	3,75

1/Es segunda vuelta en la que únicamente presentan los Creadores de Mercado que se les haya aprobado en la primera subasta.

2/Colocación no competitiva en la que únicamente presentan los Creadores de Mercado que se les haya aprobado en la primera subasta

Cuadro 2

Mercado Primario

	Subasta	Cancelados	Saldo en Circulación	Participación %
Tes Corto Plazo	7.699.999	3.250.000	7.699.999	40,5%
Cupo en Administración Vigente 2019			19.000.000	
Saldo por Colocar			11.300.001	59,5%

Fuente: Departamento de Fiduciaria y Valores. Datos al 31 de mayo de 2019.

Tipo	Denominaciones Originales				Pesos (mm\$)				Part. %
	Subasta	Convenida	Forzosa	Total	Subasta	Convenidas	Forzosa	Total	
Tasa Fija Pesos (millones)	9.847.165	4.425.559	365.492	14.638.217	9.847	4.426	365	14.638	69%
Tasa Variable Pesos (millones)	0	0	0	0	0	0	0	0	0%
UVR (millones)	17.597	6.868,6	0	24.465,4	4.838	1.888	0	6.726	31%
USD (millones)	0	0,0	0	0	0	0	0	0	0%
(1) Total Colocado					14.685	6.314	365	21.364,1	61,1%
Participación Porcentual					69%	30%	2%		
(2) Cupo de Administración para año 2019								34.940	100,0%
Saldo por Colocar (2) - (1)								13.576	38,9%

Fuente: Departamento de Fiduciaria y Valores.

Datos al 31 de mayo de 2019.

Cuadro 3

Proyección de vencimientos de TES denominados en pesos					
TES EN PESOS (miles de millones de pesos)	CONCEPTO	TOTAL SEMANA	SECTOR FINANCIERO (1)	FOGAFIN	OTROS
SEMANA DEL 2 DE JUNIO AL 8 DE JUNIO	CAPITAL	\$ -	\$ -	\$ -	\$ -
	INTERESES (2)	\$ -	\$ -	\$ -	\$ -
SEMANA DEL 9 DE JUNIO AL 15 DE JUNIO	CAPITAL	\$ 3.250,00	\$ 1.612,34	\$ -	\$ 1.637,66
	INTERESES (2)	\$ -	\$ -	\$ -	\$ -
SEMANA DEL 16 DE JUNIO AL 22 DE JUNIO	CAPITAL	\$ -	\$ -	\$ -	\$ -
	INTERESES (2)	\$ -	\$ -	\$ -	\$ -
SEMANA DEL 23 DE JUNIO AL 29 DE JUNIO	CAPITAL	\$ -	\$ -	\$ -	\$ -
	INTERESES (2)	\$ -	\$ -	\$ -	\$ -
SEMANA DEL 30 DE JUNIO AL 6 DE JULIO	CAPITAL	\$ -	\$ -	\$ -	\$ -
	INTERESES (2)	\$ 1.267,98	\$ 80,60	\$ 13,23	\$ 1.187,39

Fuente: Departamento de Fiduciaria y Valores

(1) Incluye Bancos, CF, CFC, CAV, Fiduciarias, Fondos de Pensiones Privados y Comisionistas de Bolsa

(2) Incluye Cupones e Intereses

Gráfico 1

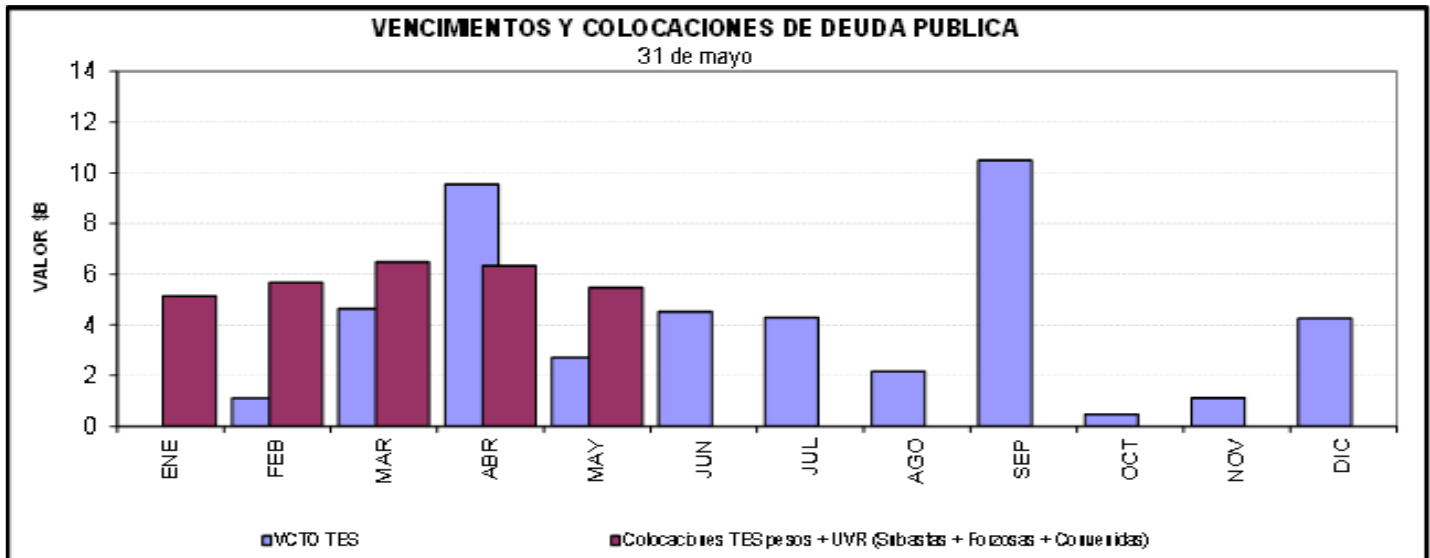

Cuadro 4
Saldos de deuda pública y Tenedores

Denominación	Plazo	Vencimiento				TOTAL	
		Vence 2019		Vence después		Saldo en Circulación (\$mm)	Participación
		Saldo en Circulación (\$mm)	Participación	Saldo en Circulación (\$mm)	Participación		
	<365 Días	\$ 16'260.8	5.2%	\$ 4'200.0	1.3%	\$ 20'460.8	6.5%
PESOS	1	\$ -	0.0%	\$ 14'610.8	4.7%	\$ 14'610.8	4.7%
	2	\$ -	0.0%	\$ 33'484.9	10.7%	\$ 33'484.9	10.7%
	5	\$ -	0.0%	\$ 26'890.0	8.6%	\$ 26'890.0	8.6%
	6	\$ -	0.0%	\$ 18'047.7	5.8%	\$ 18'047.7	5.8%
	7	\$ -	0.0%	\$ 28'779.0	9.2%	\$ 28'779.0	9.2%
	8	\$ -	0.0%	\$ 27'740.4	8.8%	\$ 27'740.4	8.8%
	11	\$ -	0.0%	\$ 17'395.5	5.5%	\$ 17'395.5	5.5%
	13	\$ -	0.0%	\$ 18'114.0	5.8%	\$ 18'114.0	5.8%
	15	\$ -	0.0%	\$ 6'850.5	2.2%	\$ 6'850.5	2.2%
	Total		\$ 16'260.8	5.2%	\$ 196'112.7	62.4%	\$ 212'373.5
	Plazo						
UVR	1	\$ -	0.0%	\$ -	0.0%	\$ -	0.0%
	3	\$ -	0.0%	\$ 27'206.0	8.7%	\$ 27'206.0	8.7%
	5	\$ -	0.0%	\$ 10'464.6	3.3%	\$ 10'464.6	3.3%
	7	\$ -	0.0%	\$ 12'666.4	4.0%	\$ 12'666.4	4.0%
	13	\$ -	0.0%	\$ 9'963.7	3.2%	\$ 9'963.7	3.2%
	15	\$ -	0.0%	\$ 15'040.6	4.8%	\$ 15'040.6	4.8%
	17	\$ -	0.0%	\$ 2'858.9	0.9%	\$ 2'858.9	0.9%
	30	\$ -	0.0%	\$ 3'109.2	1.0%	\$ 3'109.2	1.0%
Total		\$ -	0.0%	\$ 101'759.1	32.4%	\$ 101'759.1	32.4%
Total		\$ 16'260.8	5.2%	\$ 297'871.8	94.8%	\$ 314'132.6	100.0%

* Datos actualizados al 31 may 2019

Fuente: Banco de la República

Cuadro 7

Montos Negociados Mercado Secundario TES

Miles de millones de pesos

	SEN					MEC				
	TF	DOL	IPC	UVR	Total	TF	DOL	IPC	UVR	Total
Promedio Diario										
Semana Actual	2.624,25	0,00	0,00	2,12	2.626,37	2.140,96	0,00	0,00	1,10	2.142,06
Semana Anterior	3.412,50	0,00	0,00	2,45	3.414,95	1.896,80	0,00	0,00	1,34	1.898,14
Diferencia	-788,25	0,00	0,00	-0,33	-788,58	244,16	0,00	0,00	-0,23	243,92
Trimestre Anterior	2.502,00	0,00	0,00	3,34	2.505,34	2.921,13	0,00	0,00	2,66	2.923,79
Diferencia	122,25	0,00	0,00	-1,22	121,03	-780,17	0,00	0,00	-1,56	-781,73

Fuente: BVC. Datos al 31 de mayo del 2019

Gráfico 2
Curvas UVR Spot
24 may 2019 y 31 may 2019

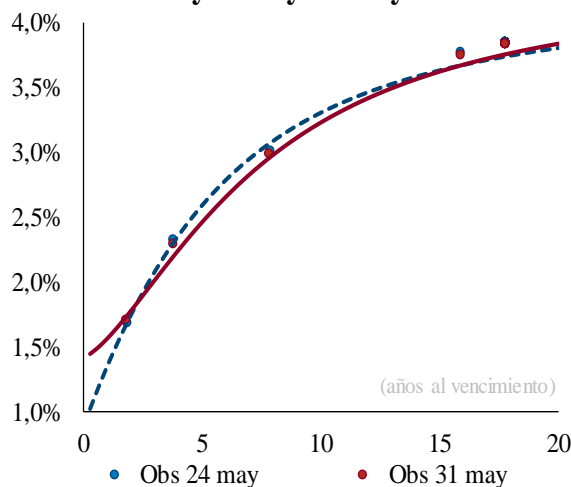

Cambios en la curva por plazo			
2 años	3 años	5 años	10 años
3	-6	-13	-7

Cifras en puntos básicos

Fuente: SEN y MEC. **Cálculos:** Desarrollo de Mercados
* Las curvas se calcularon mediante la metodología de Nelson & Siegel

Cuadro 8

Expectativas de inflación

Plazo	Inflación Anual /1	DTF /1	TES TF - TES UVR /2				
			Semana Actual 31-may	Semana Anterior 24-may	Diferencia pbs.	Trimestre Anterior 29-mar	Diferencia pbs.
3 Meses	3,38%	4,61%	3,14%	3,20%	-5,50	4,58%	-143,80
6 Meses	3,44%	4,65%	3,13%	3,18%	-5,22	4,44%	-131,08
9 Meses	3,49%	4,73%	3,12%	3,17%	-5,00	4,32%	-119,67
12 Meses	3,49%	4,70%	3,11%	3,16%	-4,85	4,21%	-109,46

/1 Según encuesta trimestral de expectativas de Abril del 2019

/2 Diferencia en Curva Spot

/3 Fuente: Banco de la República

Cuadro 9

Bonos República de Colombia

BONOS EN DOLARES	feb-20	jul-21	mar-23	feb-24	may-24	ene-26	abr-27	mar-29	sep-37	ene-41	feb-44	sep-45	may-49
Spread Actual	72	101	129	139	155	160	163	174	256	245	234	224	222
Spread Semana Anterior	71	77	110	122	137	147	149	158	240	227	218	207	205
Diferencia Semana Anterior	1	24	19	17	18	13	14	16	16	18	17	18	17
Precio Actual	107	103	98	103	121	105	101	105	130	117	112	104	107
Precio Semana Anterior	106	103	98	103	121	105	101	105	130	117	112	104	106
Diferencia Semana Anterior	1	-4	12	17	9	40	39	30	35	7	27	13	21
Rendimiento Actual	2,7	2,9	3,2	3,3	3,5	3,6	3,7	3,9	4,9	4,8	4,8	4,7	4,8
Rendimiento Semana Anterior	2,9	2,9	3,2	3,3	3,5	3,7	3,7	3,9	4,9	4,8	4,8	4,7	4,8
Diferencia Semana Anterior	-2,37	0,05	-0,33	-0,40	-0,33	-0,69	-0,58	-0,37	-0,26	-0,05	-0,17	-0,08	-0,13

Spread en p.b.

Fuente: Minhacienda

ANEXO 7: MERCADO DE RENTA VARIABLE

Cuadro 1

Comportamiento de la Bolsa de Valores de Colombia			
	Volumen Transado*	COLCAP	Variación (%)
27-may	29,721	1.480,01	-0,63%
28-may	469,273	1.463,38	-1,75%
29-may	88,451	1.481,72	-0,52%
30-may	140,336	1.487,06	-0,16%
31-may	132,582	1.487,00	-0,16%

*Millones de pesos
Fuente: BVC

ANEXO 8: MERCADOS INTERNACIONALES

Gráfico 1
INDICE VIX (Promedio móvil 5 días)

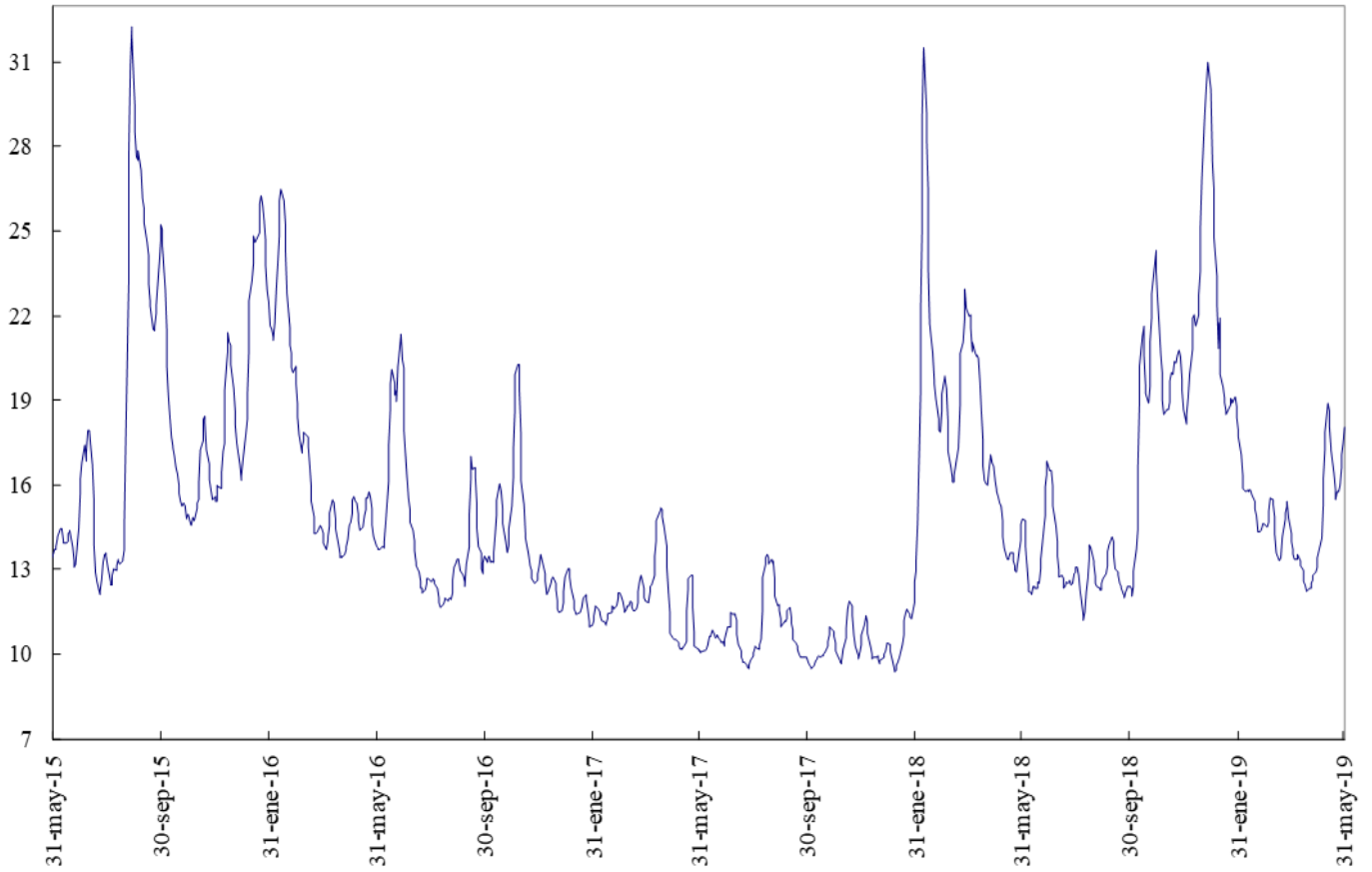

Fuente: Bloomberg

ANEXO 9: FLUJOS CAMBIARIOS

Gráfico 1. Flujo de Divisas de la Balanza Comercial
Flujos Mensuales (Millones de Dólares)

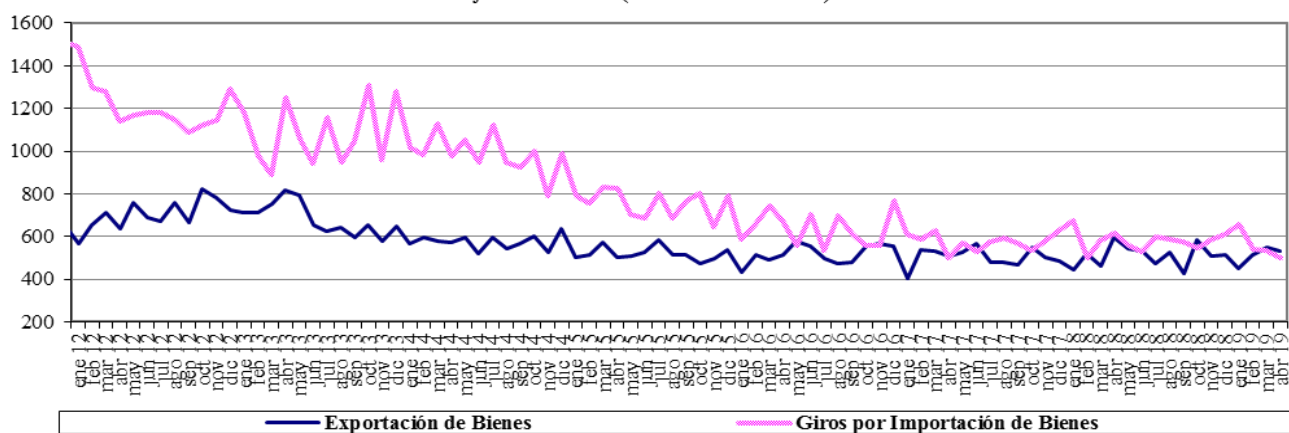

Fuente : Balanza Cambiaria - Banco de la República

Gráfico 2. Giros financieros netos
Flujos Mensuales (Millones de Dólares)

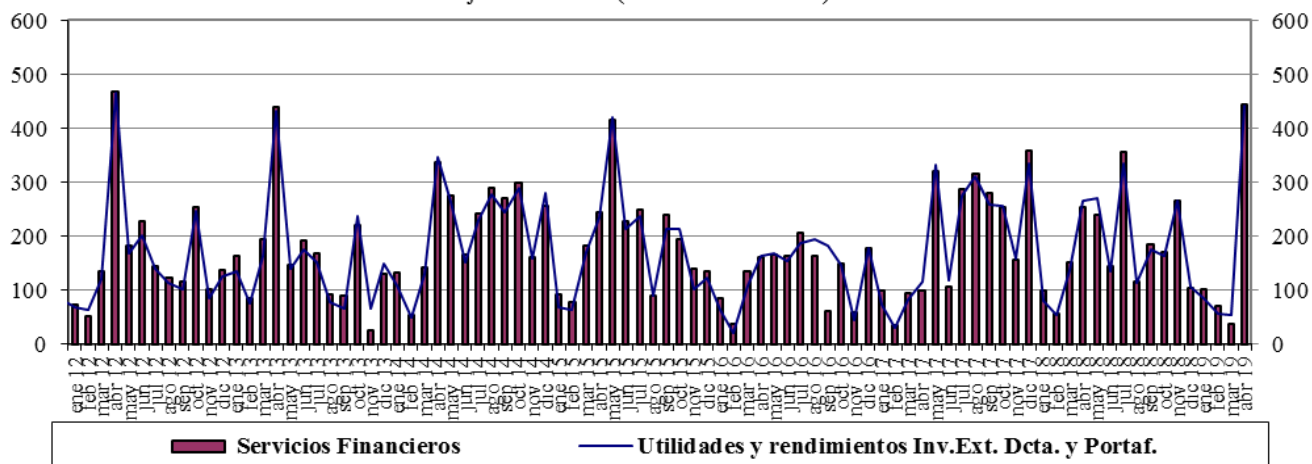

Fuente : Balanza Cambiaria - Banco de la República

Gráfico 3. Ingresos Netos por Transferencias, Donaciones y Remesas de Trabajadores
Flujos Mensuales (Millones de Dólares)

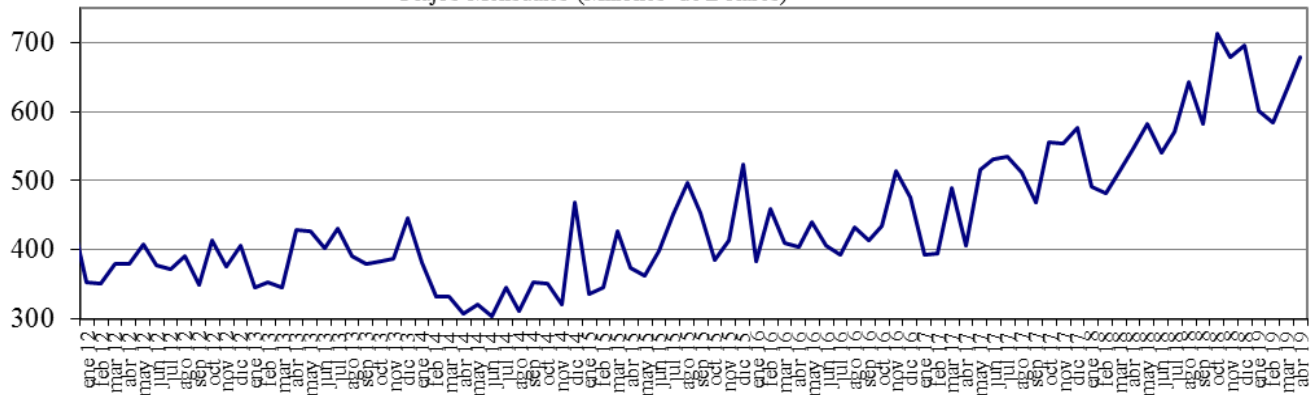

Fuente : Balanza Cambiaria - Banco de la República

Gráfico 4. Endeudamiento Neto del Sector Privado
Flujos Mensuales (Millones de Dólares)

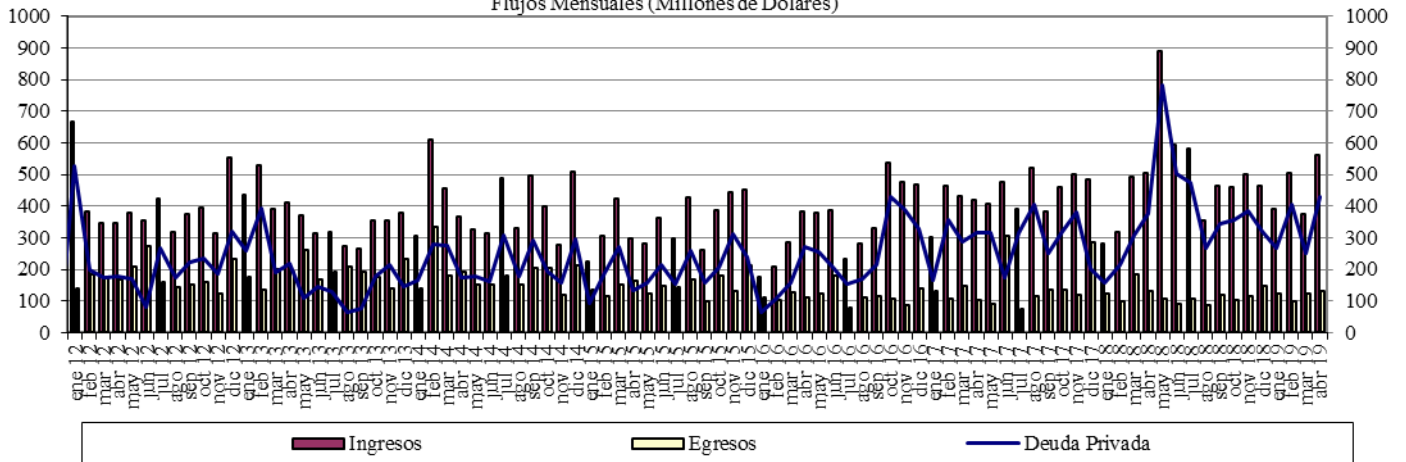

Fuente : Balanza Cambiaria - Banco de la República

Gráfico 5. Giro de Divisas por Pago de Deuda Privada
Flujos Mensuales (Millones de Dólares)

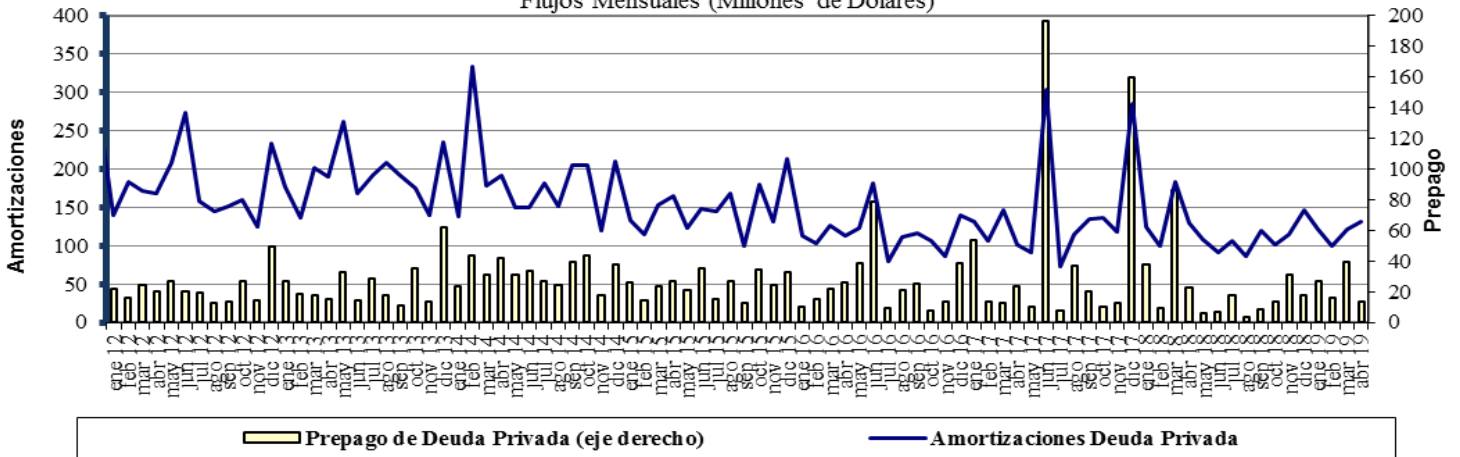

Fuente : Balanza Cambiaria - Banco de la República

ANEXO 10: FUENTES DE LA BASE MONETARIA E INTERVENCIÓN EN EL MERCADO CAMBIARIO

Cuadro 1

Fuentes de la Base Monetaria

Miles de millones de pesos

Variación Anual ^{1/}

Concepto	dic-17	ene-18	feb-18	mar-18	abr-18	may-18	jun-18	jul-18	ago-18	sep-18	oct-18	nov-18	dic-18	ene-19	feb-19	mar-19	abr-19
I. Gobierno	1.339	-2.390	34	1.165	467	1.086	-447	-235	3.565	6.523	10.032	6.228	6.397	-448	-7.046	-10.887	-6.513
Traslado utilidades en pesos	407	407	407	761	761	761	761	761	761	761	761	761	761	761	761	2.015	2.015
Depósitos en el Banco de la República	932	-2.797	-373	404	-294	325	-1.208	-996	2.804	5.762	9.271	5.467	5.636	-1.209	-7.807	-12.903	-8.529
Depósitos remunerados de control monetario	0	0	0	0	0	0	0	0	0	0	0	0	0	0	0	0	0
II. TES Regulación	2.821	2.821	2.821	3.094	3.059	2.641	2.932	2.943	2.929	-73	-5.115	-5.020	-5.234	-5.255	-3.697	-2.272	-2.298
Compras definitivas	3.899	3.899	3.899	3.899	3.899	3.400	3.658	3.734	3.734	735	735	735	735	735	2.297	3.735	3.735
Ventas definitivas	0	0	0	0	0	0	0	0	0	0	-5.054	-5.054	-5.054	-5.054	-5.054	-5.054	-5.054
Vencimiento	-1.078	-1.078	-1.078	-806	-840	-759	-726	-791	-805	-808	-796	-701	-915	-936	-939	-953	-978
III. OPERACIONES DE LIQUIDEZ BR	-1.835	4.438	739	-1.745	785	-228	872	2.737	-1.880	-2.904	-864	2.733	5.164	7.655	8.044	9.081	3.182
Expansión ^{2/}	-1.640	3.793	526	-1.845	824	-199	887	2.911	-1.859	-2.862	-656	2.299	4.954	7.896	7.936	9.125	3.274
Contracción	-195	645	213	100	-39	-29	-15	-174	-21	-42	-208	434	210	-241	108	-43	-93
IV. Divisas ^{3/}	0	0	0	0	0	0	0	0	0	0	1	1	1.279	2.559	6.917	7.970	9.028
Opciones put para control de volatilidad	0	0	0	0	0	0	0	0	0	0	0	0	0	0	0	0	0
Opciones call para desacumulación de reservas	0	0	0	0	0	0	0	0	0	0	0	0	0	0	0	0	0
Opciones put para acumulación de reservas	0	0	0	0	0	0	0	0	0	0	1	1	1.279	2.559	3.802	4.854	5.913
Subasta de compra directa	0	0	0	0	0	0	0	0	0	0	0	0	0	0	0	0	0
Subasta de venta directa	0	0	0	0	0	0	0	0	0	0	0	0	0	0	0	0	0
Intervención discrecional	0	0	0	0	0	0	0	0	0	0	0	0	0	0	0	0	0
Venta de divisas al Gobierno	0	0	0	0	0	0	0	0	0	0	0	0	0	0	0	0	0
Compra de divisas al Gobierno	0	0	0	0	0	0	0	0	0	0	0	0	0	0	3.116	3.116	3.116
V. Otros ^{4/}	1.888	1.774	1.752	1.784	1.796	607	1.621	1.472	1.514	1.478	1.670	1.544	1.664	1.589	1.559	1.425	1.558
Variación total de la Base	4.213	6.643	5.346	4.297	6.107	4.106	4.978	6.917	6.128	5.024	5.723	5.486	9.270	6.100	5.777	5.316	4.957
Saldo Base Monetaria	88.811	84.730	83.580	84.456	83.208	82.068	83.076	85.210	85.285	84.388	83.350	86.695	98.081	90.830	89.357	89.772	88.165

1/ Estas cifras corresponden al cierre del mes calendario

2/ Incluye repos a un día, *overnight* y a mediano plazo.

3/ No se incluyen las operaciones con organismos internacionales.

4/ Dentro del rubro "Otros" se incluye el efecto monetario del PyG del BR.

Fuente: Banco de la República

Cuadro 2
Operaciones de Compra - Venta de Divisas del Banco de la República
(Millones de Dólares)

Concepto	2017	2018				2019					
	Acumulado Ene - Dic	TRIM I.	TRIM II.	TRIM III.	TRIM IV.	Acumulado Ene - Dic	Ene	Feb	Mar	Abr	Acumulado Ene - Abr
Compras	0.0	0.0	0.0	0.0	400.3	400.3	400.0	1,400.0	339.6	338.5	2,478.1
Opciones Put	0.0	0.0	0.0	0.0	400.3	400.3	400.0	400.0	339.6	338.5	1,478.1
Para Acumulación Reservas Internacionales	0.0	0.0	0.0	0.0	400.3	400.3	400.0	400.0	339.6	338.5	1,478.1
Para Control de Volatilidad	0.0	0.0	0.0	0.0	0.0	0.0	0.0	0.0	0.0	0.0	0.0
Subastas de Compra Directa	0.0	0.0	0.0	0.0	0.0	0.0	0.0	0.0	0.0	0.0	0.0
Intervención Discrecional	0.0	0.0	0.0	0.0	0.0	0.0	0.0	0.0	0.0	0.0	0.0
Gobierno Nacional	0.0	0.0	0.0	0.0	0.0	0.0	0.0	1,000.0	0.0	0.0	1,000.0
Ventas	0.0	0.0	0.0	0.0	0.0	0.0	0.0	0.0	0.0	0.0	0.0
Opciones Call	0.0	0.0	0.0	0.0	0.0	0.0	0.0	0.0	0.0	0.0	0.0
Para Desacumulación Reservas Internacionales	0.0	0.0	0.0	0.0	0.0	0.0	0.0	0.0	0.0	0.0	0.0
Para el Control de la Volatilidad	0.0	0.0	0.0	0.0	0.0	0.0	0.0	0.0	0.0	0.0	0.0
Gobierno Nacional	0.0	0.0	0.0	0.0	0.0	0.0	0.0	0.0	0.0	0.0	0.0
Compras Netas	0.0	0.0	0.0	0.0	400.3	400.3	400.0	1,400.0	339.6	338.5	2,478.1

Fuente: Banco de la República

ANEXO 11: COMPOSICIÓN DE LAS RESERVAS INTERNACIONALES

Cuadro 1. COMPOSICIÓN DE LAS RESERVAS INTERNACIONALES *
2018-2019

Descripción	(Millones de US\$)							
	31-dic-18		30-abr-19		31-may-19**		Variación	
	Valor	Part. % en las Reservas Brutas	Valor	Part. % en las Reservas Brutas	Valor	Part. % en las Reservas Brutas	Mensual corrido	Año corrido
1. RESERVAS BRUTAS	48,401	100.00%	51,528	100.00%	51,859	100.00%	330	3,457
Efectivo en caja	2	0.00%	1	0.00%	1	0.00%	0	0
Depósitos a la orden	193	0.40%	195	0.38%	190	0.37%	-5	-3
Inversiones	44,526	91.99%	47,485	92.15%	47,793	92.16%	309	3,267
-Portafolio directo	32,207	66.54%	34,958	67.84%	35,201	67.88%	243	2,994
-Portafolio en administración	12,320	25.45%	12,527	24.31%	12,593	24.28%	66	273
Valores por cobrar venta de inversiones	1,353	2.79%	1,157	2.24%	1,211	2.33%	54	-142
Oro	529	1.09%	781	1.52%	783	1.51%	2	253
-En caja	0	0.00%	0	0.00%	0	0.00%		
-En custodia	529	1.09%	781	1.52%	783	1.51%	2	253
Fondo Monetario Internacional	1,274	2.63%	1,385	2.69%	1,347	2.60%	-38	73
-DEGs	914	1.89%	913	1.77%	878	1.69%	-35	-36
-Posición de reserva	360	0.74%	472	0.92%	469	0.90%	-3	109
Fondo Latinoamericano de Reservas	525	1.08%	525	1.02%	533	1.03%	8	8
-Aportes	505	1.04%	505	0.98%	513	0.99%	8	8
-Pesos Andinos	20	0.04%	20	0.04%	20	0.04%	0	0
Convenios Internacionales	0	0.00%	0	0.00%	0	0.00%	0	0
2. PASIVOS DE CORTO PLAZO (a)	9	0.02%	7	0.01%	3	0.01%	-4	-5
Convenios internacionales	0	0.00%	0	0.00%	0	0.00%	0	0
Bancos del Exterior	0	0.00%	0	0.00%	0	0.00%	0	0
Fondo Latinoamericano de Reservas FLAR	0	0.00%	0	0.00%	0	0.00%	0	0
Valores por pagar compra inversiones	0	0.00%	0	0.00%	0	0.00%	0	0
Dptos. Por Invs. Ext. De Portafolio Dcto. 4814 de 2007.	0	0.00%	0	0.00%	0	0.00%	0	0
Intereses causados de los pasivos	9	0.02%	7	0.01%	3	0.01%	-4	-5
3. RESERVAS NETAS (1 menos 2)	48,393	99.98%	51,522	99.99%	51,855	99.99%	334	3,463

* Reservas Internacionales a precios de mercado. Incluye causaciones y valuaciones.

** Cifras provisionales.

Fuente: Banco de la República