

Semana 20

INFORME DE MERCADOS FINANCIEROS

15 de Mayo de 2019

Este es un documento de trabajo informativo. Su contenido no compromete al Banco de la República ni a su Junta Directiva.

Únicamente incluye las operaciones de los establecimientos de crédito en Colombia para agregados monetarios y crediticios. Por tanto no se tienen en cuenta las operaciones de sus sucursales en el exterior.

1. Comportamiento de las tasas de interés

a. Tasas de interés de los mercados monetarios, de crédito y de deuda pública

Tasas (e.a) 1/	Fecha 10-may-19	Monto semanal MM de pesos	Monto promedio de captaciones semanales				Variación (pb)			
			año 2018	Corrido 2019	1 semana	1mes	13 semanas	año corrido	año completo	
Intervención BR	4,25	n.a	n.a	n.a	0	0	0	0	0	0
IBR Overnight	4,26	n.a	n.a	n.a	0	0	0	0	1	6
IBR 1 mes (Tasa fija de OIS)	4,25	n.a	n.a	n.a	0	0	0	0	0	2
IBR 3 meses (Tasa fija de OIS)	4,26	n.a	n.a	n.a	0	0	0	0	-1	9
IBR 6 meses (Tasa fija de OIS)	4,30	n.a	n.a	n.a	0	0	0	0	-1	15
Pasivas										
TIB	4,26	3.562	3.756	3.646	0	0	0	1	0	5
DTF 2/	4,52	1.151	959	998	4	0	2	-1	0	-17
Captación < 90 días 3/	2,46	90	71	75	56	33	47	-13	0	33
Captación a 90 días 3/	4,52	1.119	990	1.004	4	0	0	-1	0	-17
Captación 91-179 días 3/	4,77	396	486	497	1	2	-3	7	0	-23
Captación a 180 días 3/	4,78	542	504	621	-2	0	-5	-6	0	-23
Captación a 181-360 días 3/	5,28	1.313	927	1.130	-2	-6	-18	15	0	0
Captación > 360 días 3/	5,52	1.243	684	940	-7	-15	-57	-1	0	-8
Total captación de CDT	5,01	4.701	3.663	4.267	4	-4	-12	25	0	-9
Monto promedio de desembolsos semanales										
	3-may-19	Monto semanal	año 2018	Corrido 2019	1 semana	1mes	13 semanas	año corrido	año completo	
Activas										
Comercial 4/	9,32	2.936	2.891	2.737	51	33	-5	39	0	-79
Tesorería	7,86	146	88	66	-241	-76	58	75	0	-83
Preferencial	7,98	1.333	1.420	1.319	66	46	2	11	0	-48
Ordinario	10,70	1.457	1.383	1.351	32	-6	-3	56	0	-91
Consumo 5/	17,18	1.751	1.344	1.434	-24	-106	-64	41	0	-69
Consumo sin libranza	19,51	909	721	813	-32	-81	-24	131	0	-36
Consumo a través de libranza	14,67	842	623	621	-32	-33	-69	-25	0	-110
Tarjeta de crédito 6/	26,60	719	682	672	-6	9	-31	-86	0	-201
Vivienda 7/	10,41	360	271	243	2	7	-1	2	0	-19
Microcrédito	35,90	121	117	120	-81	-82	17	-31	0	-27
Activa Ponderada 8/	12,37	-	-	-	51	30	-28	148	0	-80
Comercial BR 9/	9,38	-	-	-	60	39	-5	40	0	-76
Pasivas										
Pasiva Ponderada	3,80	n.a	n.a	n.a	-8	-48	8	14	0	11
Ahorro 10/	2,39	n.a	n.a	n.a	-2	2	7	18	0	-2
Deuda Pública 11/										
	10-may-19	Monto semanal	año 2018	Corrido 2019	1 semana	1mes	13 semanas	año corrido	año completo	
Menor a 1 año (TES Sep 2019)	4,31	380	961	679	1	2	-24	-38	0	-26
1 año (TES Jul 2020)	4,49	2.517	2.823	2.296	-8	-6	-44	-61	0	-45
3 años (TES May 2022)	5,29	6.002	2.252	2.916	-4	10	-21	-33	0	-25
5 años (TES Jul 2024)	5,78	3.179	3.467	3.041	-13	10	-21	-34	0	-19
6 años (TES Nov 2025)	6,11	2.251	4.215	2.628	-14	12	-22	-36	0	-20
11 años (TES Sep 2030)	6,66	371	189	660	-17	12	-23	-27	0	-3
13 años (TES Jun 2032)	6,85	1.654	2.131	1.404	-15	13	-19	-29	0	-10

Fuente: Banco de la República y Bloomberg. Cálculos con información de los formatos 088 y 441 de la Superintendencia Financiera de Colombia.

1/ La tasa de intervención corresponde a la tasa diaria mientras que las demás corresponden al promedio semanal.

2/ El cálculo de la DTF se hace sobre las captaciones a 90 días de los Bancos, Corporaciones Financieras y Compañías de Financiamiento Comercial. La DTF que se presenta corresponde a la calculada en la respectiva fecha con información del viernes anterior hasta el jueves de misma semana y tiene vigencia para la siguiente semana.

3/ Las tasas de captación corresponden a la información de CDT por plazos. Incluye la información para el total de sistema financiero.

4/ Promedio ponderado por monto de las tasa de crédito ordinarios, preferenciales y de tesorería.

5/ No incluye tarjetas de crédito.

6/ Calculada sin tener en cuenta consumos a 1 mes y avances en efectivo. Incluye tarjetas a personas y a empresas

7/ Corresponde al promedio ponderado de los créditos desembolsados para adquisición de vivienda en pesos y en UVR. Antes de realizar el promedio ponderado a la tasa de los créditos en UVR se le suma la variación anual promedio de la UVR de la respectiva semana. No incluye vivienda VIS

8/ Calculado como el promedio ponderado por monto de las tasas de crédito de consumo, preferencial, ordinario y tesorería. Debido a la alta rotación del crédito de tesorería, su ponderación se estableció como la quinta parte de su desembolso semanal.

9/ Promedio ponderado por monto de las tasa de crédito ordinarios, preferenciales y un quinto del desembolso de tesorería.

10/ Incluye el rendimiento de los depósitos de ahorro ordinarios activos y las cuentas AFC.

11/ TES tasa fija en pesos. Las tasas corresponden al promedio ponderado por monto de las negociaciones en SEN y MEC.

b. Tasas de intervención del BR, Interbancaria, DTF (Semana Cálculo) e IBR

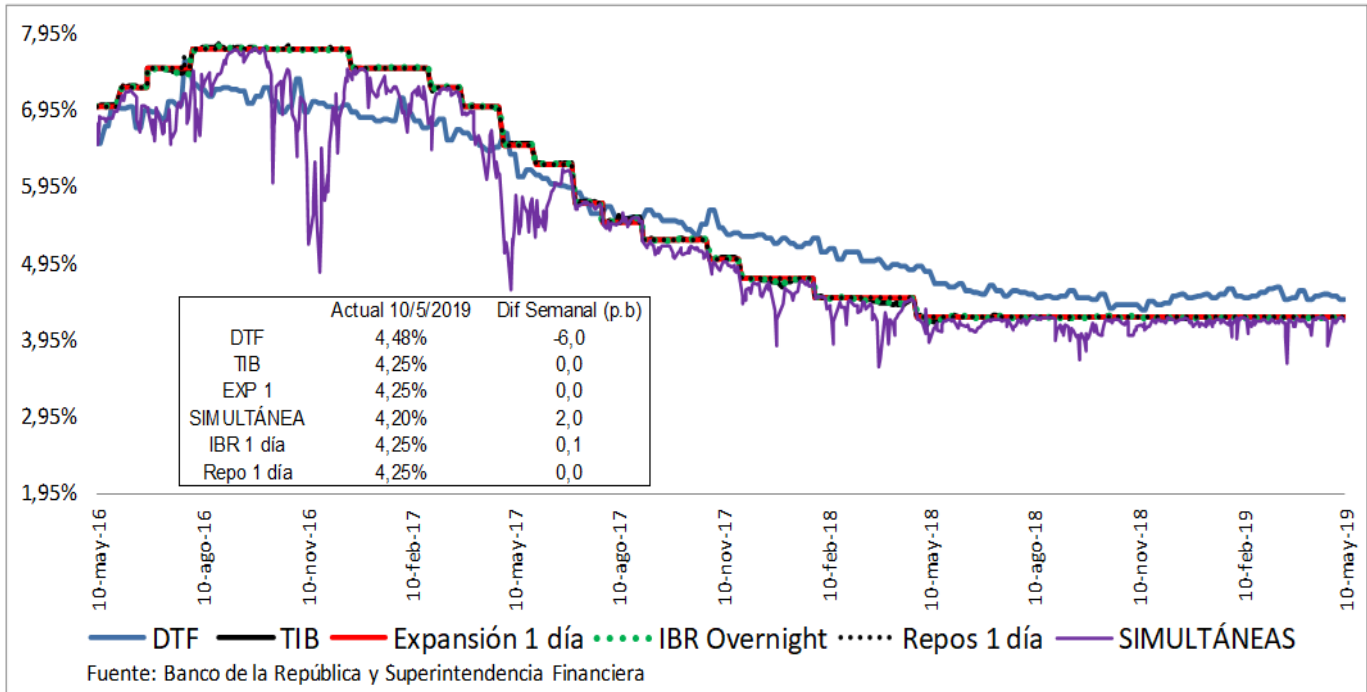

c. Tasas de interés activas por tipo de préstamo Nominales

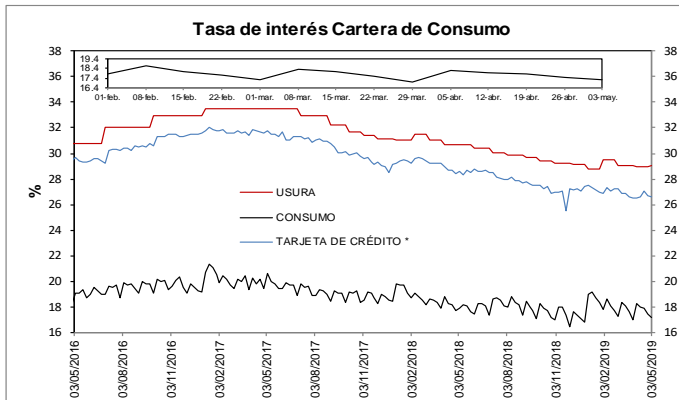

* La tasa de interés de tarjetas de crédito no incluye avances ni compras a 1 mes.
FUENTES: Superintendencia financiera de Colombia y cálculos Banco de la República.

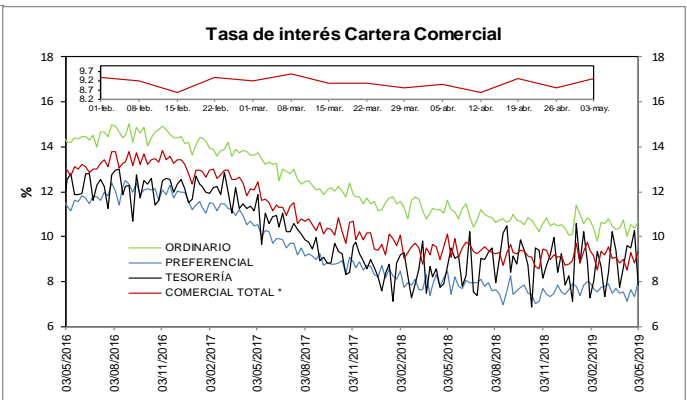

* Promedio ponderado por monto de las tasa de los créditos ordinarios, de tesorería y preferenciales
FUENTES: Superintendencia financiera de Colombia y cálculos Banco de la República.

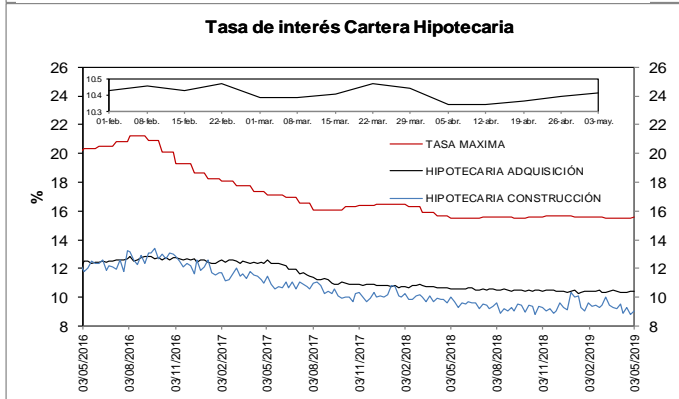

FUENTES: Superintendencia financiera de Colombia y cálculos Banco de la República.

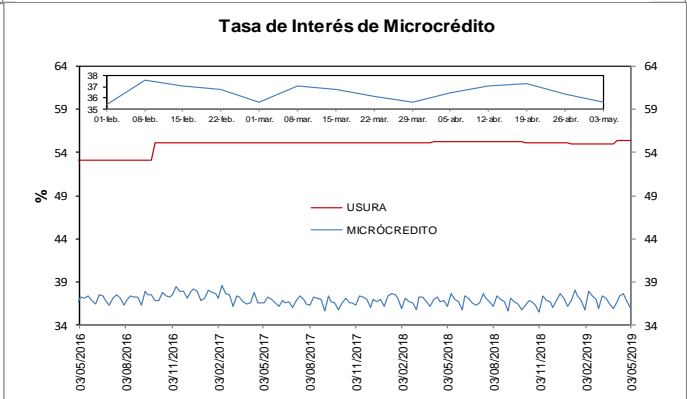

FUENTES: Superintendencia financiera de Colombia y cálculos Banco de la República.

e. *Tasas de interés de intervención del BR, tasa de interés ponderada de captación del sistema financiero, DTF y tasa de colocación total del sistema financiero*

Promedio móvil de orden 4

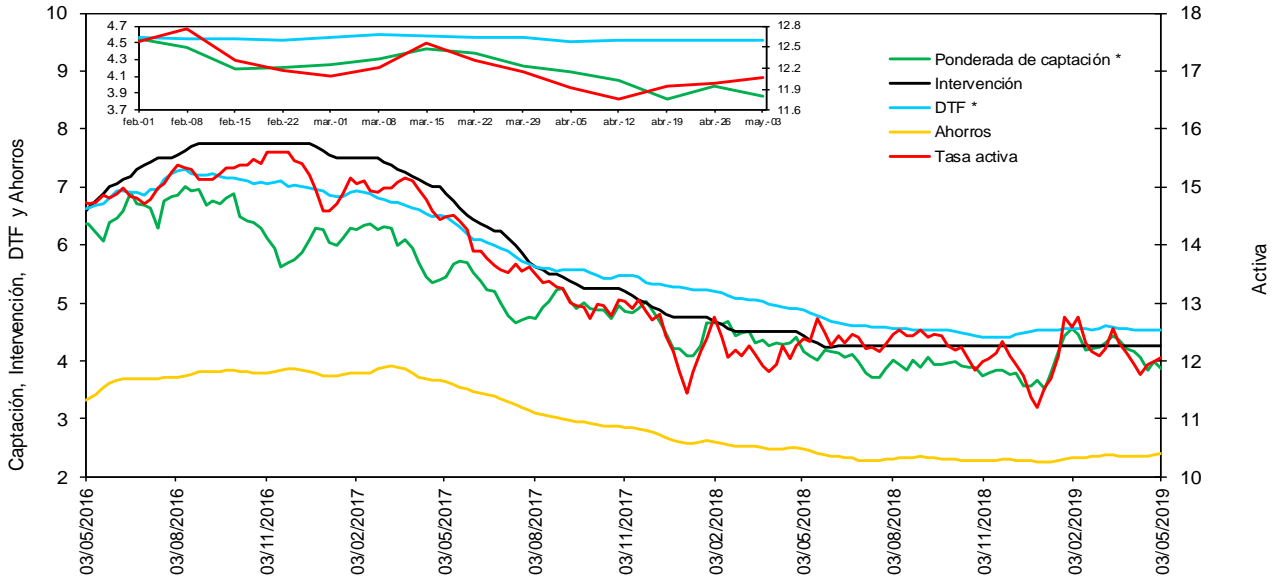

* La DTF está adelantada una semana, es decir no corresponde a la tasa vigente para la semana en cuestión sino a la tasa vigente para la semana siguiente, para que sea comparable con la tasa ponderada de captación de este gráfico.

Fuentes: Banco de la República. Cálculos con información de la Superintendencia Financiera de Colombia.

f. *Tasas de interés de deuda pública*

Tasas Cero Cupón de TES en Pesos y Tasa de Referencia del BR

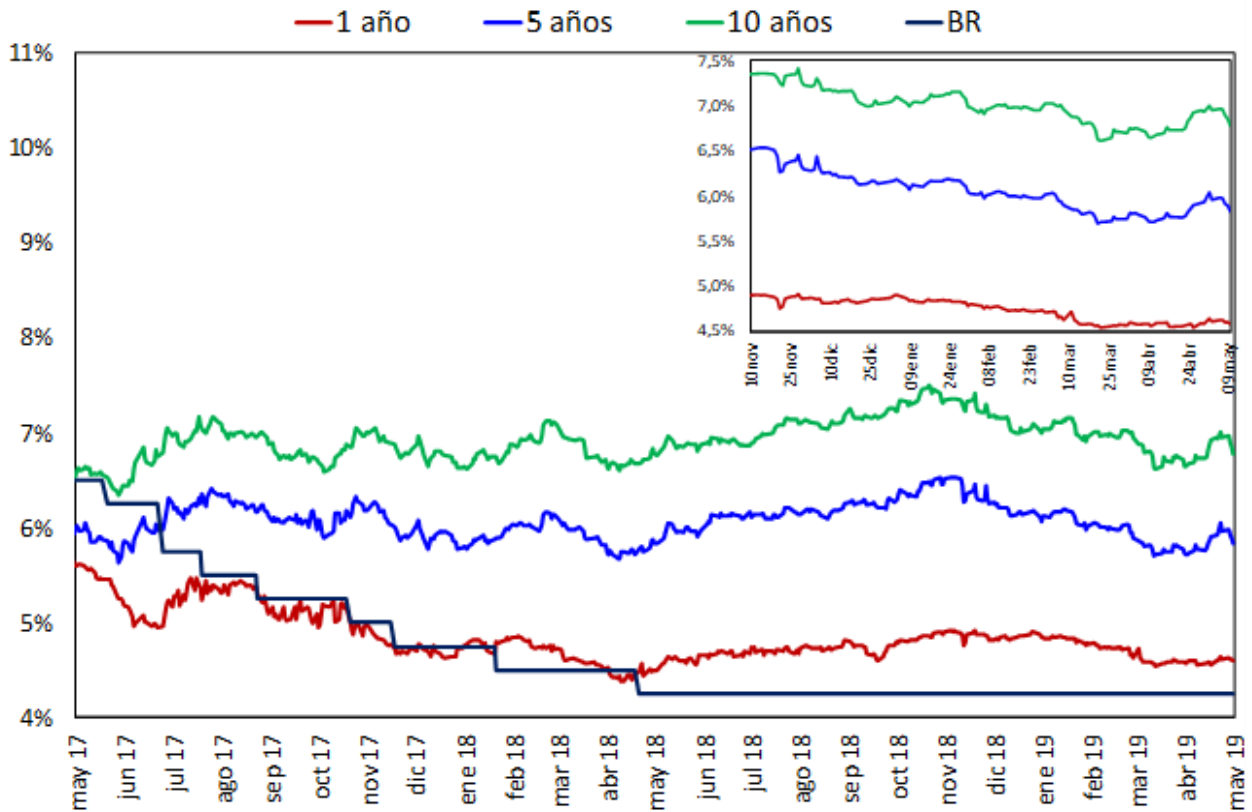

Fuente: SEN y MEC, cálculos DODM

2. Liquidez primaria y mercado monetario

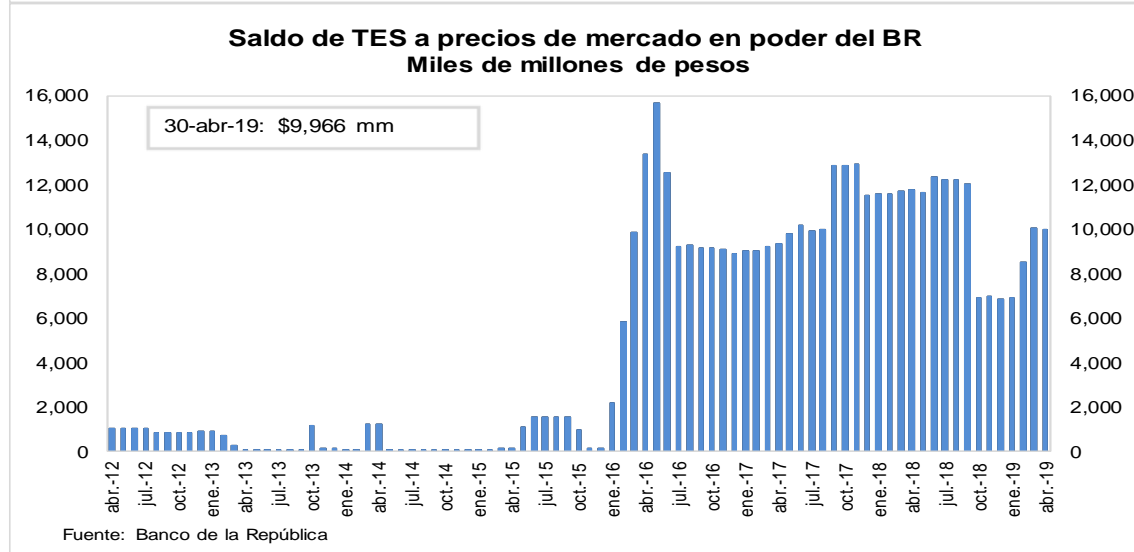
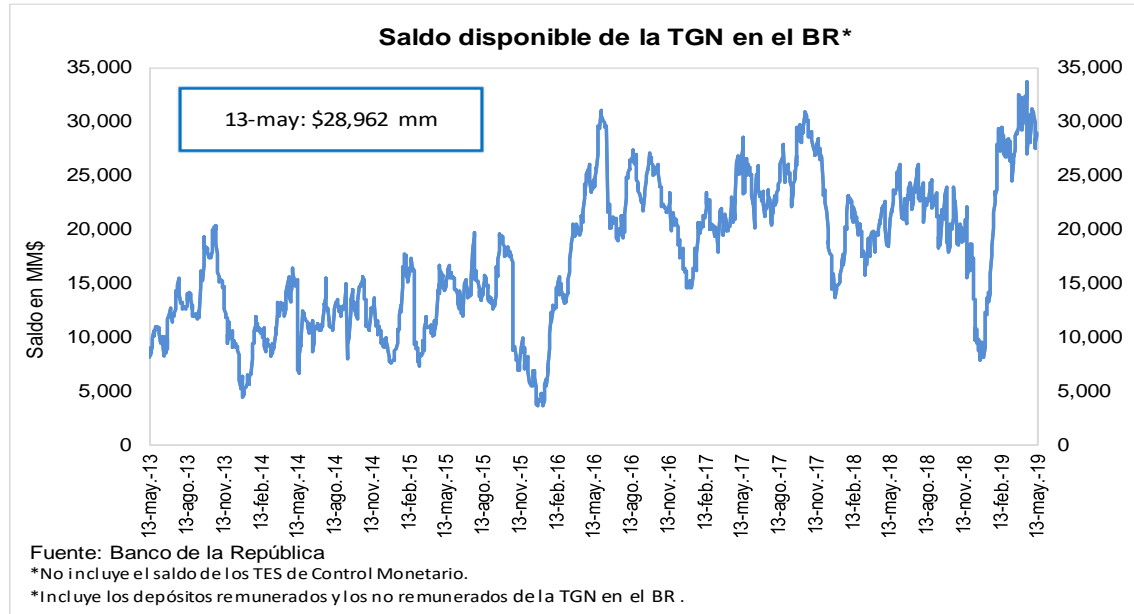
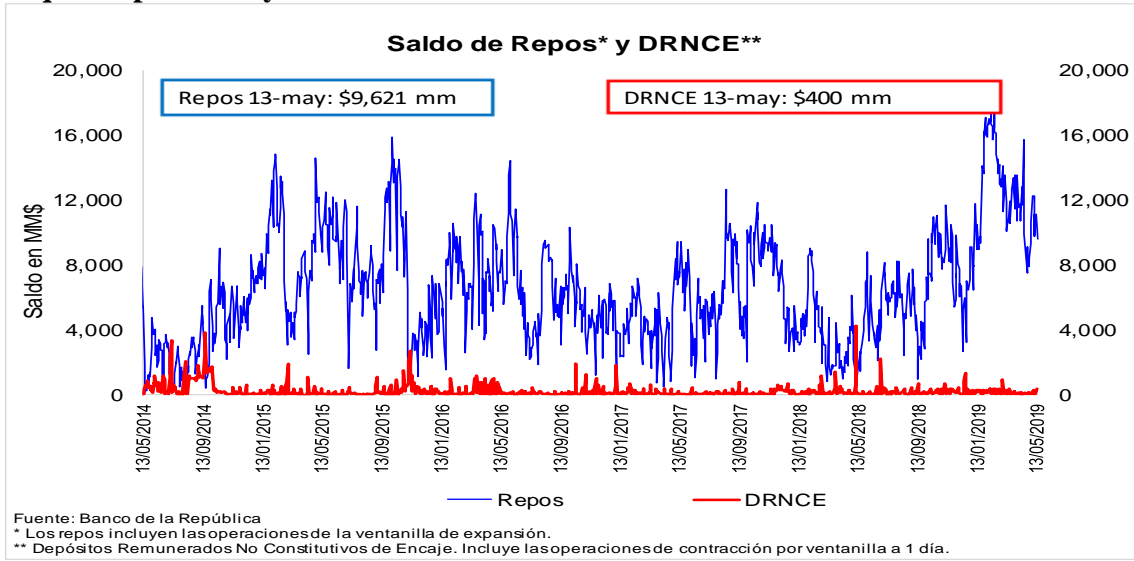

3. Pasivos del sistema financiero consolidado y mercado de depósito

a. M1, M3 Y PSE

OFERTA MONETARIA AMPLIADA ^{1/}
Miles de millones de pesos y porcentajes

Concepto	Saldo a mayo 03 2019	VARIACIONES									
		SEMANAL		ULTIMAS 4 SEM		ULTIMAS 13 SEM		CORRIDO AÑO		ANUAL	
		ABS	%	ABS	%	ABS	%	ABS	%	ABS	%
OFERTA MONETARIA AMPLIADA- M3	505,738	-1,839	-0.4	-952	-0.2	14,794	3.0	1,334	0.3	29,576	6.2
1. Efectivo	60,409	1,686	2.9	420	0.7	-654	-1.1	-3,969	-6.2	7,175	13.5
2. Pasivos Sujetos a Encaje	445,329	-3,525	-0.8	-1,372	-0.3	15,448	3.6	5,303	1.2	22,401	5.3
Cuenta Corriente	48,956	-1,142	-2.3	-218	-0.4	2,255	4.8	-3,062	-5.9	2,988	6.5
Ahorros	183,537	866	0.5	1,710	0.9	6,334	3.6	3,206	1.8	13,854	8.2
CDT + Bonos	200,027	-204	-0.1	-602	-0.3	6,487	3.4	10,012	5.3	4,419	2.3
CDT menor a 18 meses	87,595	-423	-0.5	-1,114	-1.3	3,227	3.8	6,326	7.8	4,660	5.6
CDT mayor a 18 meses	84,317	203	0.2	601	0.7	3,138	3.9	3,304	4.1	-2,436	-2.8
Bonos	28,115	17	0.1	-88	-0.3	121	0.4	382	1.4	2,196	8.5
Depósitos Fiduciarios (impuestos y otros conceptos)	7,609	-3,216	-29.7	-2,533	-25.0	423	5.9	-2,816	-27.0	618	8.8
Depósitos a la Vista	5,200	171	3.4	271	5.5	-51	-1.0	-2,037	-28.1	522	11.2
Repos con el Sector Real	0	-	-	-	-	-	-	-	-	-	-
ITEM DE MEMORANDO											
M1. Medios de pago	109,365	544	0.5	202	0.2	1,601	1.5	-7,031	-6.0	10,163	10.2
M1 + Ahorros	292,902	1,410	0.5	1,912	0.7	7,935	2.8	-3,825	-1.3	24,017	8.9
PSE sin depósitos fiduciarios	437,720	-309	-0.1	1,162	0.3	15,025	3.6	8,119	1.9	21,783	5.2
M3 sin fiduciarios	498,129	1,377	0.3	1,581	0.3	14,370	3.0	4,150	0.8	28,959	6.2
Variaciones Anualizadas		Semanal		Últimas 4 sem.		Últimas 13 sem.					
M3		-17.2		-2.4		12.6					
Efectivo		335.8		9.5		-4.2					
PSE		-33.6		-3.9		15.2					
M1		29.6		2.4		6.1					
M1 + Ahorros		28.5		8.9		11.6					
PSE sin depós. Fiduc.		-3.6		3.5		15.0					
M3 sin Fiduciarios		15.5		4.2		12.4					

1/ No incluye FDN. A partir de la semana del 9 de diciembre de 2016 se incluyen en toda la serie los bonos denominados en pesos emitidos en el exterior por Findeter en 2014.

Fuentes: Banco de la República y Formato 281 de la Superintendencia Financiera de Colombia.

c. M3, PSE Y M1 + AHORRO
Variaciones anuales (%) de datos semanales

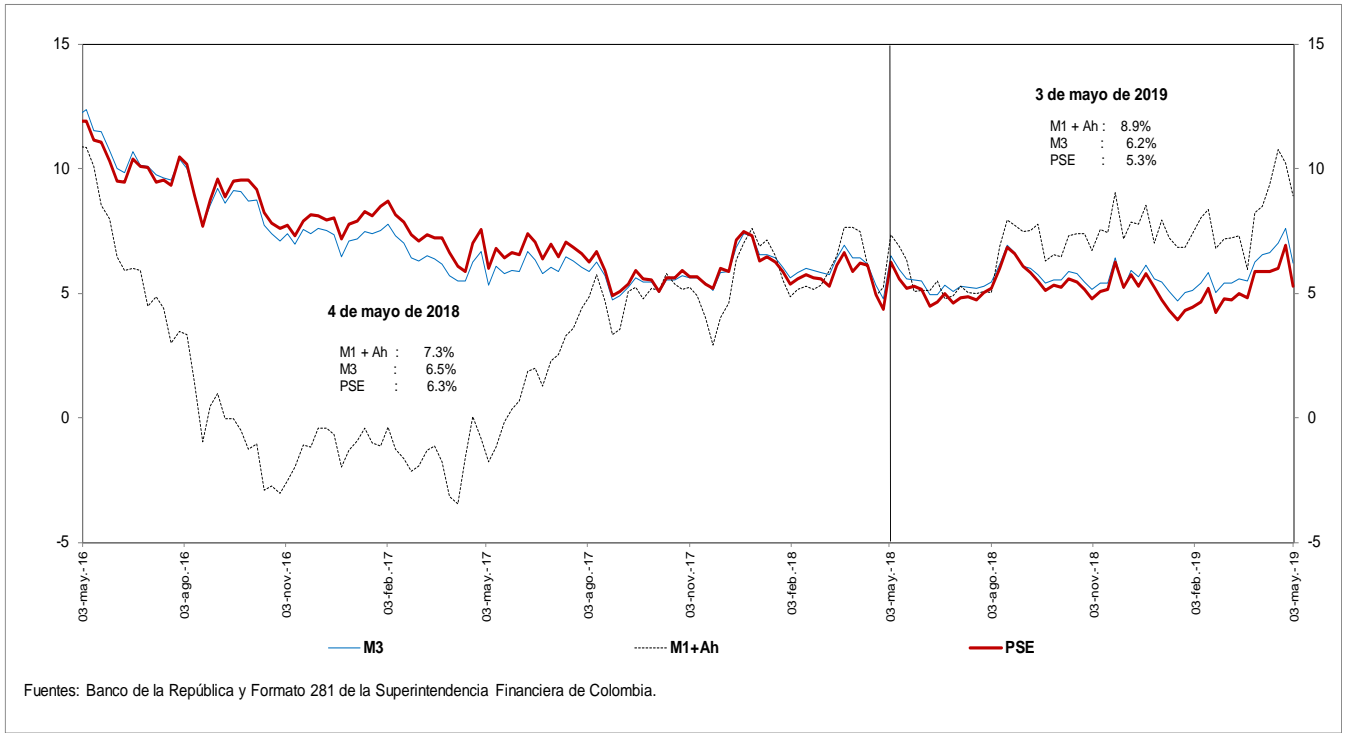

d. M3 Y PSE sin fiduciarios y M1 + AHORRO
Variaciones anuales (%) de datos semanales

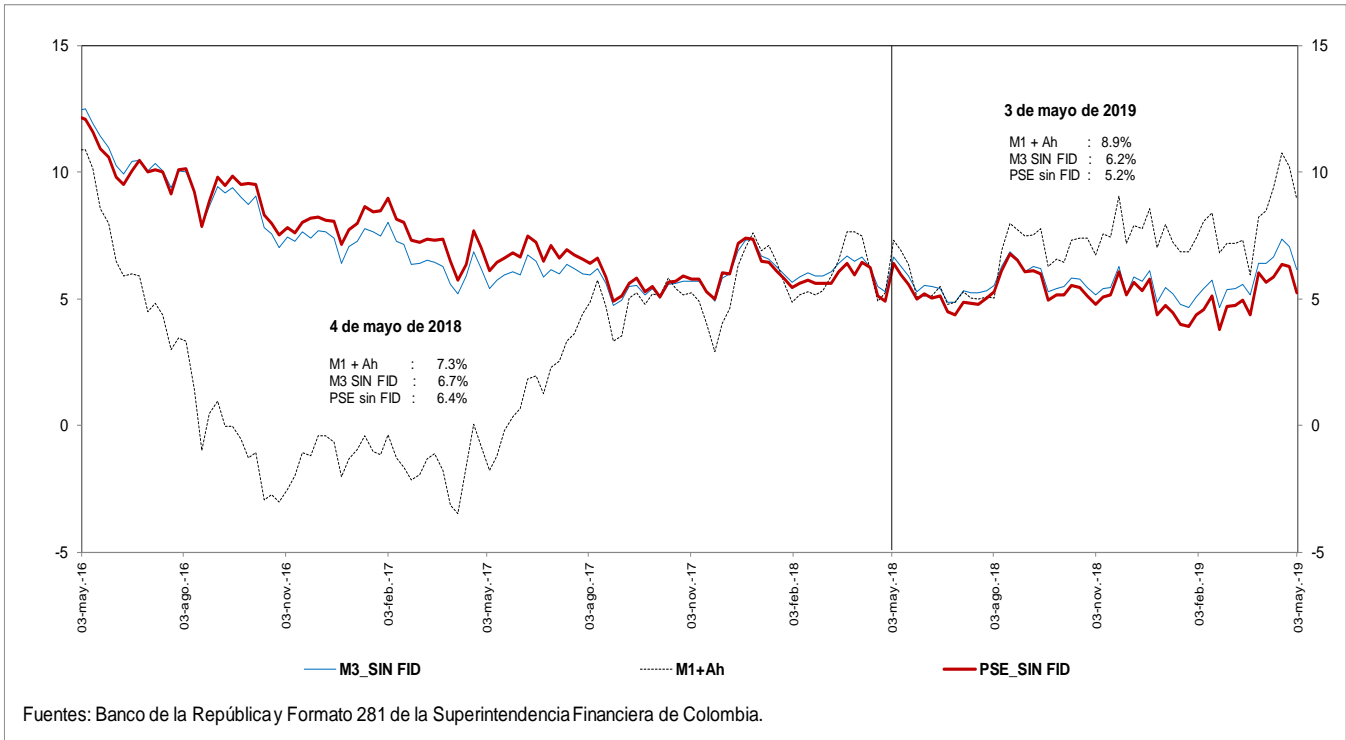

e. M3 Y PSE sin fiduciarios
Variaciones anualizadas últimas 13 semanas

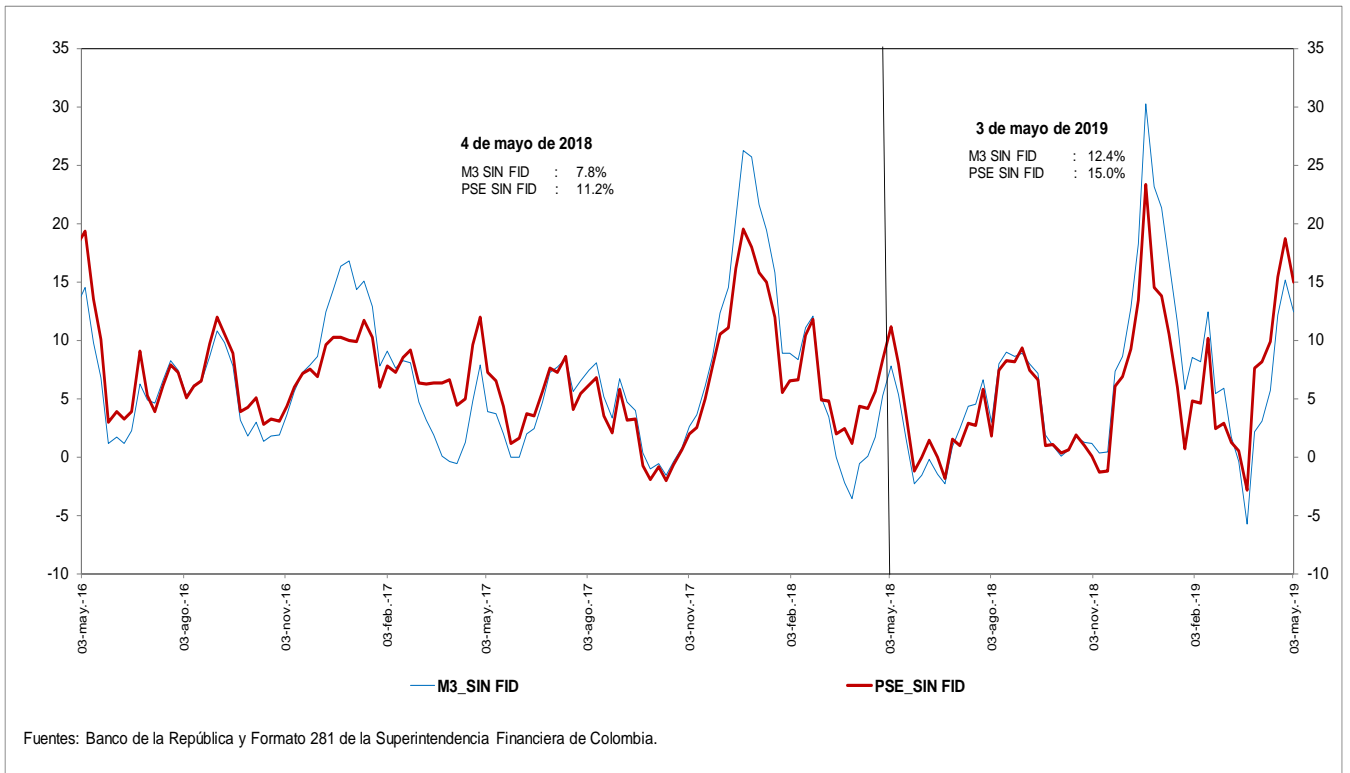

g. M3 y M1+AHORRO
Variaciones anualizadas últimas 13 semanas

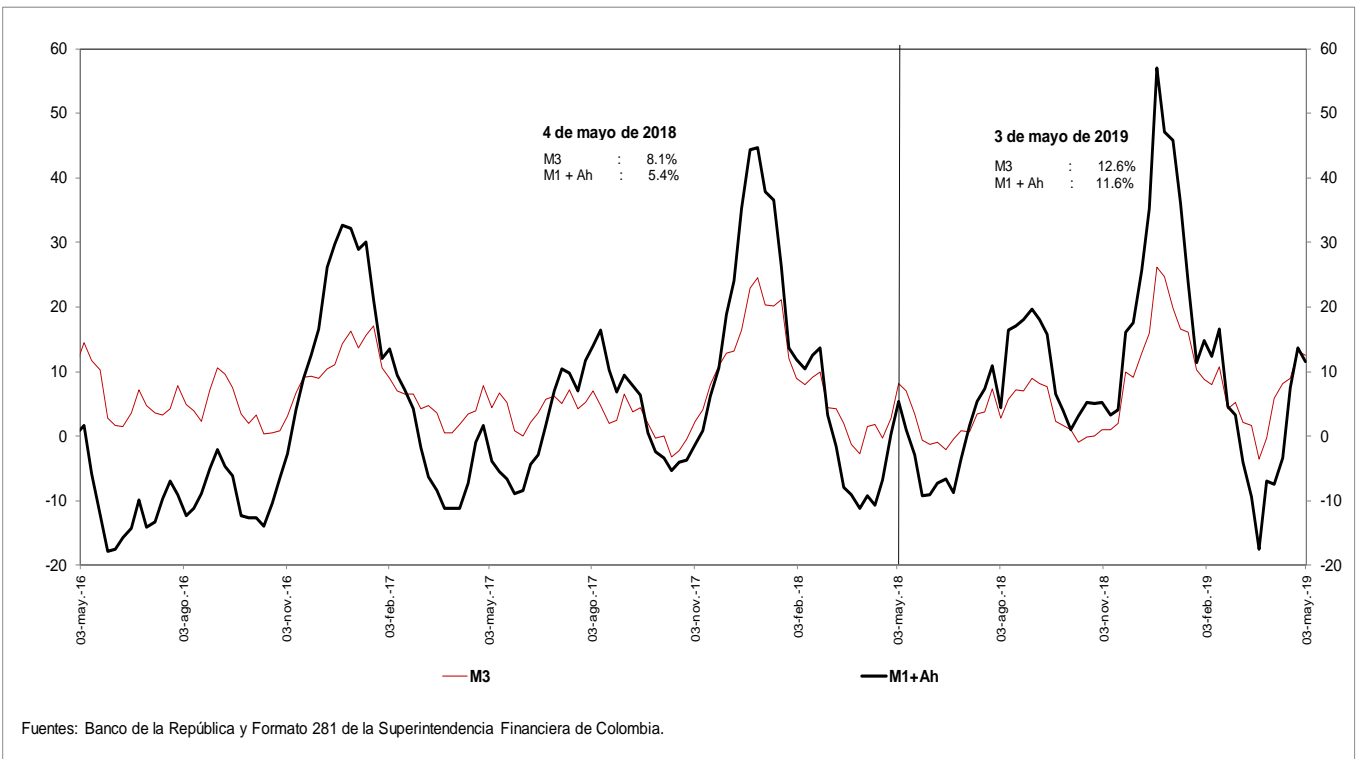

i. Base Monetaria y Multiplicador de M3
Promedio de orden 13

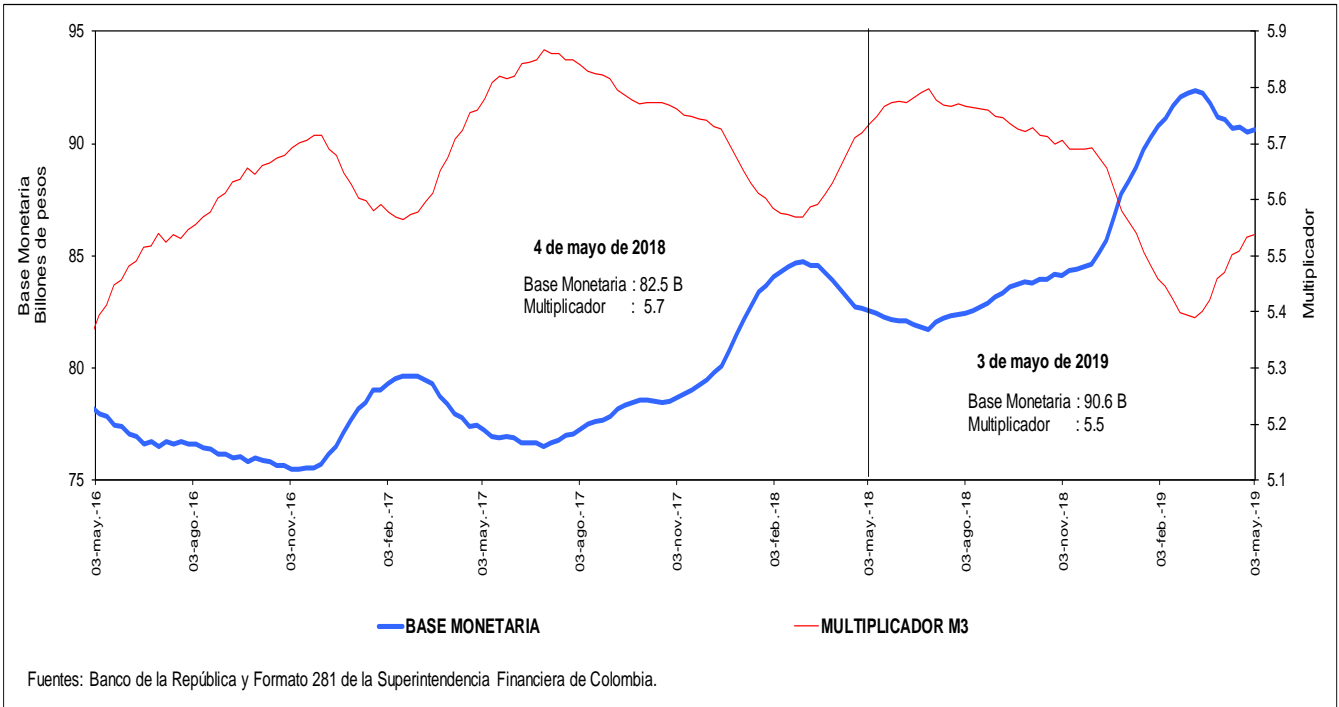

j. Coeficientes de Efectivo y Reserva
Promedio de orden 13

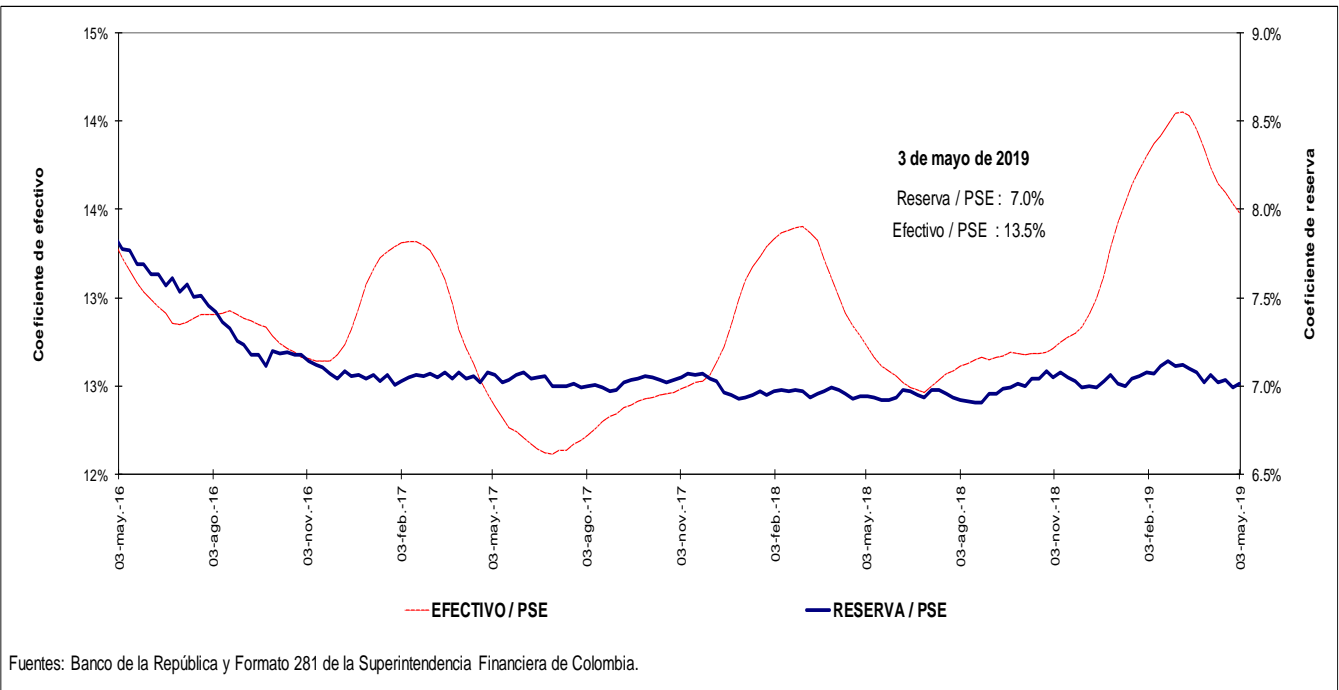

4. Activos internos del sector financiero y mercado de crédito

Cartera

a. Cartera Bruta M/T del Sistema Financiero por Modalidad de Crédito *

3 de mayo de 2019

(Miles de millones de pesos y porcentajes)

Moneda		Saldo	Participación %	Variaciones									
				Semanal		Últimas 4 semanas		Últimas 13 semanas		Año corrido		Anual	
				Absoluta	%	Absoluta	%	Absoluta	%	Absoluta	%	Absoluta	%
Legal	Cartera ajustada	444,699	100.0	235	0.1	2,554	0.6	11,275	2.6	9,785	2.2	27,917	6.7
	Comercial 1/	226,282	50.9	-120	-0.1	724	0.3	6,361	2.9	4,091	1.8	7,691	3.5
	Consumo	138,749	31.2	154	0.1	1,414	1.0	3,582	2.6	4,065	3.0	13,544	10.8
	Hipotecaria ajustada 2/	67,029	15.1	197	0.3	396	0.6	1,265	1.9	1,557	2.4	6,276	10.3
	Microcrédito	12,639	2.8	3	0.0	21	0.2	67	0.5	73	0.6	406	3.3
	Memo Item												
	Hipotecaria	62,824	14.3	197	0.3	467	0.7	1,113	1.8	1,488	2.4	6,345	11.2
	Variaciones Anualizadas			Semanal	Últimas 4 semanas	Últimas 13 semanas	Año Corrido						
	Total cart. ajustada m/l			2.8	7.8	10.8	6.6						
				Comercial	-2.7	4.3	12.1	5.4					
			Consumo	6.0	14.2	11.0	9.0						
			Hipotecaria	16.6	8.0	7.9	7.0						
			Microcredito	1.2	2.1	2.2	1.7						
Extranjera	Total cartera en M. E.	18,799		-99	-0.5	680	3.8	512	2.8	-820	-4.2	1,490	8.6
	Total cartera en M. E. Mill. US\$	5,801		-53	-0.9	6	0.1	-93	-1.6	-236	-3.9	-286	-4.7
	Variaciones Anualizadas m/e			Semanal	Últimas 4 semanas	Últimas 13 semanas	Año Corrido						
	Expresada en pesos			-23.8	61.5	11.7	-11.6						
Expresada en dólares			-37.8	1.3	-6.2	-10.9							
Total	Cartera total ajustada	463,498	100.0	136	0.0	3,235	0.7	11,787	2.6	8,965	2.0	29,407	6.8
	Comercial	244,453	52.7	-215	-0.1	1,358	0.6	6,847	2.9	3,266	1.4	9,053	3.8
	Consumo	139,376	30.1	151	0.1	1,460	1.1	3,607	2.7	4,070	3.0	13,671	10.9
	Hipotecaria ajustada 1/	67,029	14.5	197	0.3	396	0.6	1,265	1.9	1,557	2.4	6,276	10.3
	Microcrédito	12,640	2.7	3	0.0	21	0.2	68	0.5	73	0.6	406	3.3
	Variaciones Anualizadas			Semanal	Últimas 4 semanas	Últimas 13 semanas	Año Corrido						
	Total cart. ajustada m/t			1.5	9.5	10.9	5.8						
				Comercial	-4.5	7.5	12.0	4.0					
				Consumo	5.8	14.7	11.1	8.9					
				Hipotecaria	16.6	8.0	7.9	7.0					
			Microcredito	1.2	2.1	2.2	1.7						

b. Cartera Neta M/T del Sistema Financiero por Modalidad de Crédito*

3 de mayo de 2019

(Miles de millones de pesos y porcentajes)

Total cartera neta ml ajustada	415,456		-339	-0.1	2,229	0.5	10,356	2.6	8,343	2.0	25,243	6.5
Comercial 1/	211,159		-467	-0.2	530	0.3	6,160	3.0	3,264	1.6	5,964	2.9
Consumo	127,829		-60	0.0	1,292	1.0	2,879	2.3	3,594	2.9	12,932	11.3
Hipotecaria ajustada 2/	64,774		178	0.3	381	0.6	1,212	1.9	1,444	2.3	6,004	10.2
Microcrédito	11,694		10	0.1	26	0.2	105	0.9	40	0.3	342	3.0
Total cartera en M. E.	18,799		-99	-0.5	680	3.8	512	2.8	-820	-4.2	1,490	8.6
Cartera Neta Ajustada Moneda Total	434,255		-437	-0.1	2,910	0.7	10,867	2.6	7,523	1.8	26,732	6.6

* No incluye FDN.

1/ Incluye ventas de cartera para manejo a través de derechos fiduciarios y ajustes por leasing operativo

2/ Incluye ajuste por titularización de cartera hipotecaria

Fuentes: Formato 281 de la Superintendencia Financiera de Colombia, Titularizadora Colombia y cálculos Banco de la República.

c. Cartera bruta en moneda legal
Variaciones anuales (%) de datos semanales

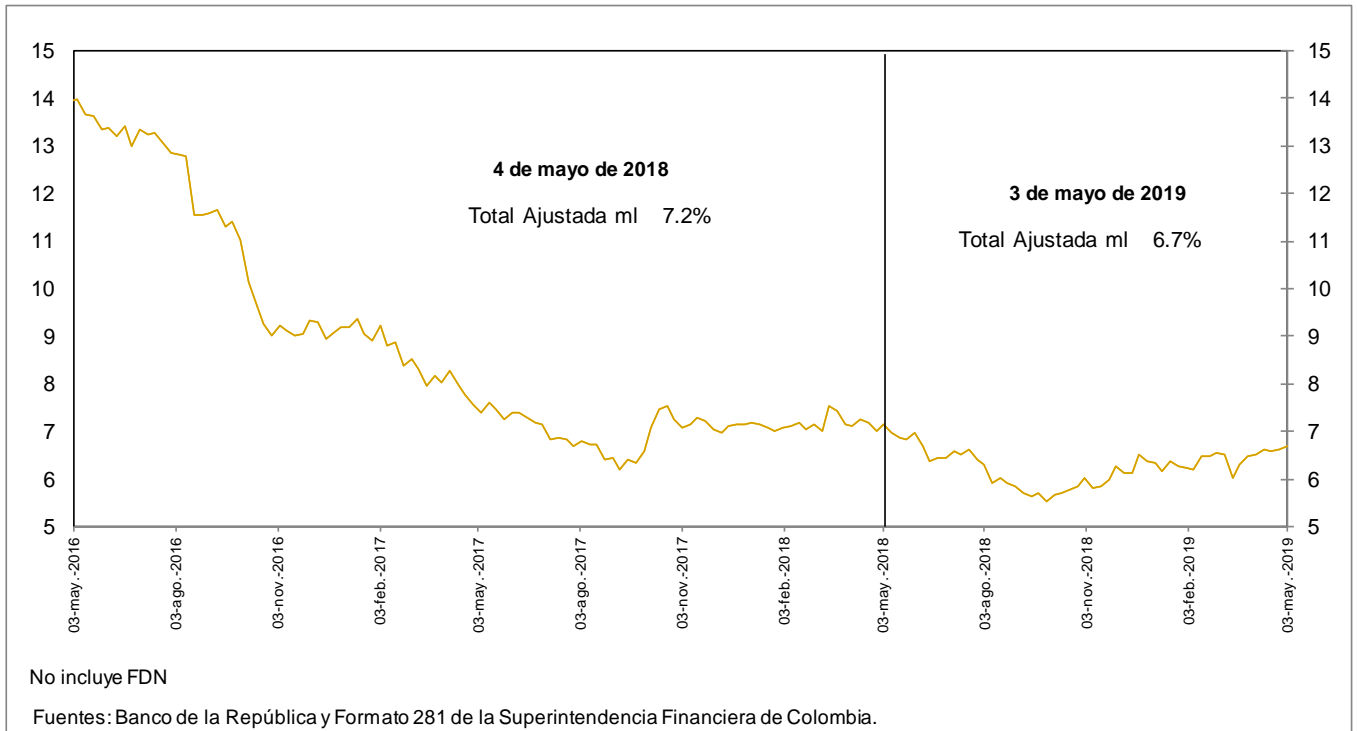

d. Cartera bruta en moneda legal por modalidad de crédito
Variaciones anuales (%) de datos semanales

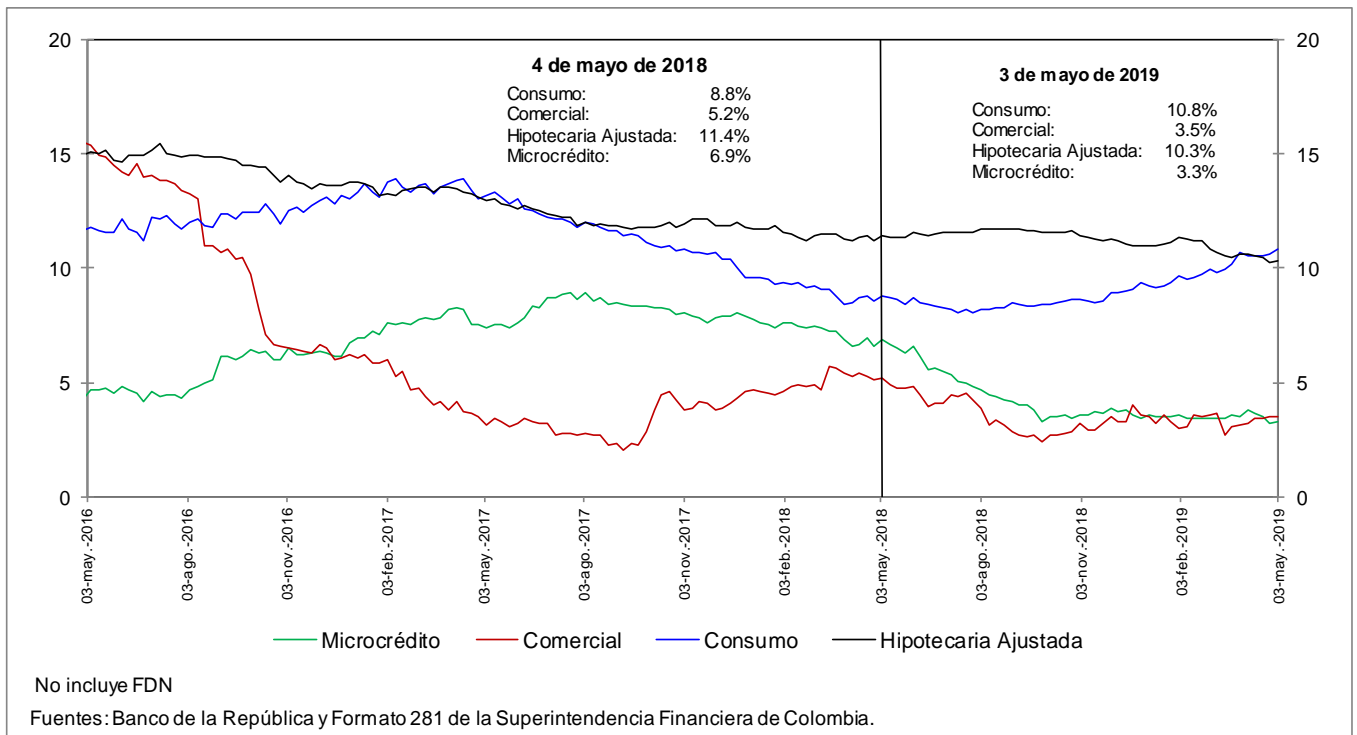

e. Cartera bruta en moneda legal por modalidad de crédito
Variaciones anualizadas últimas 13 semanas (%)

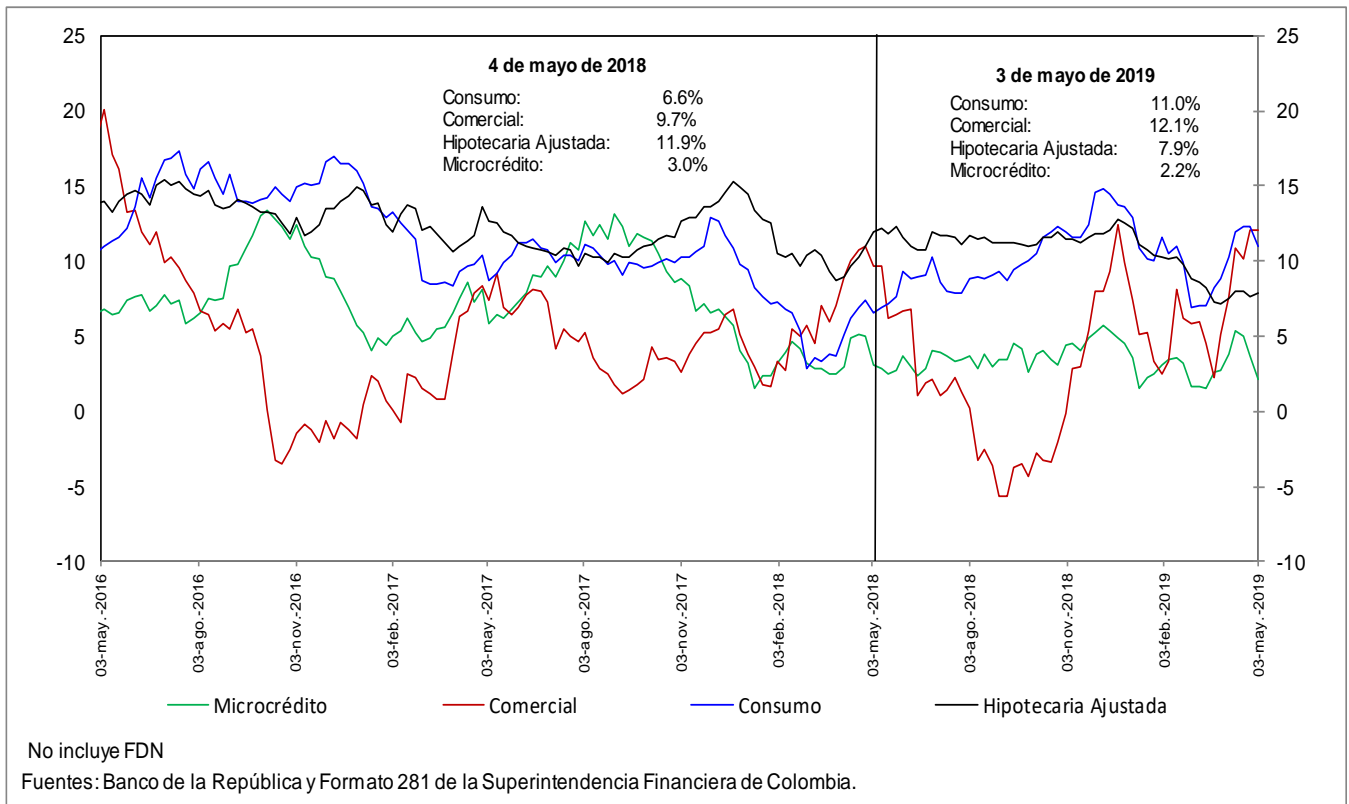

h. Cartera moneda extranjera en dólares (%)

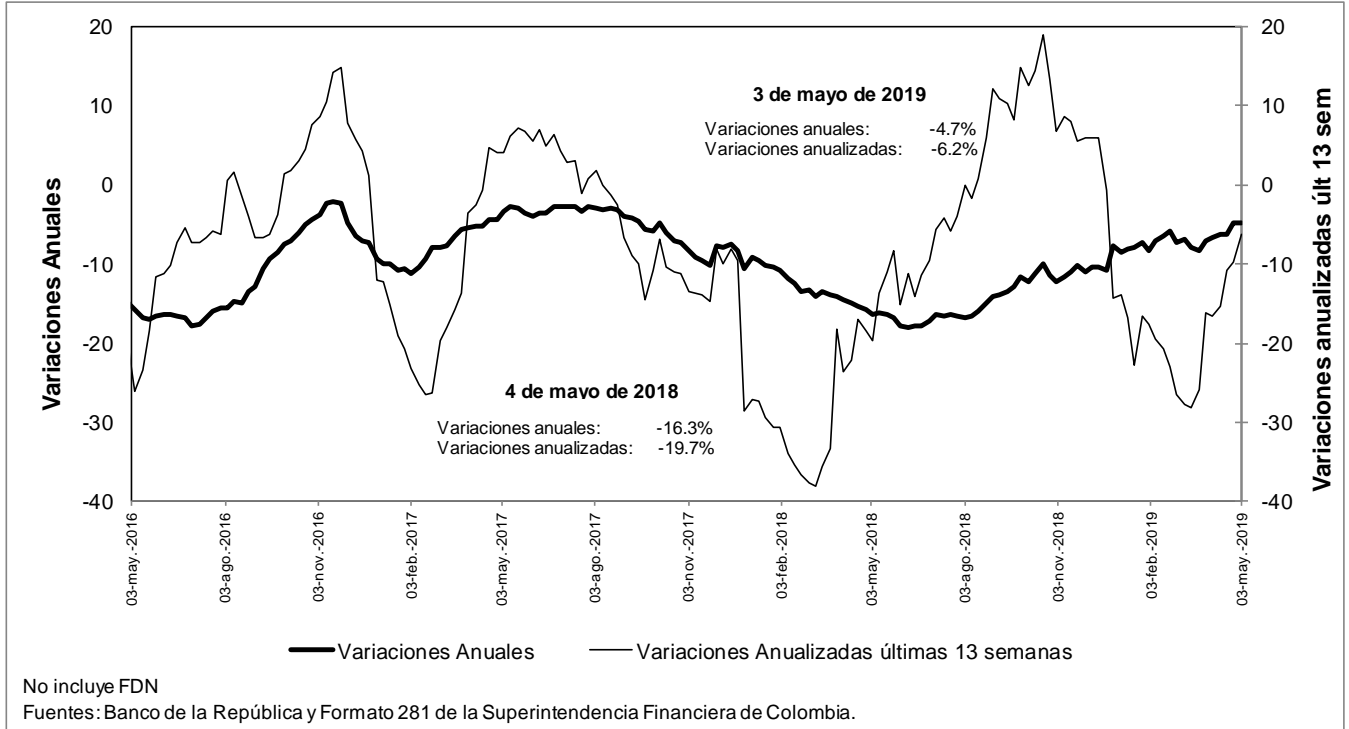

n. Bonos emitidos por los establecimientos de crédito -variación anual (%) y saldo (bill.)-

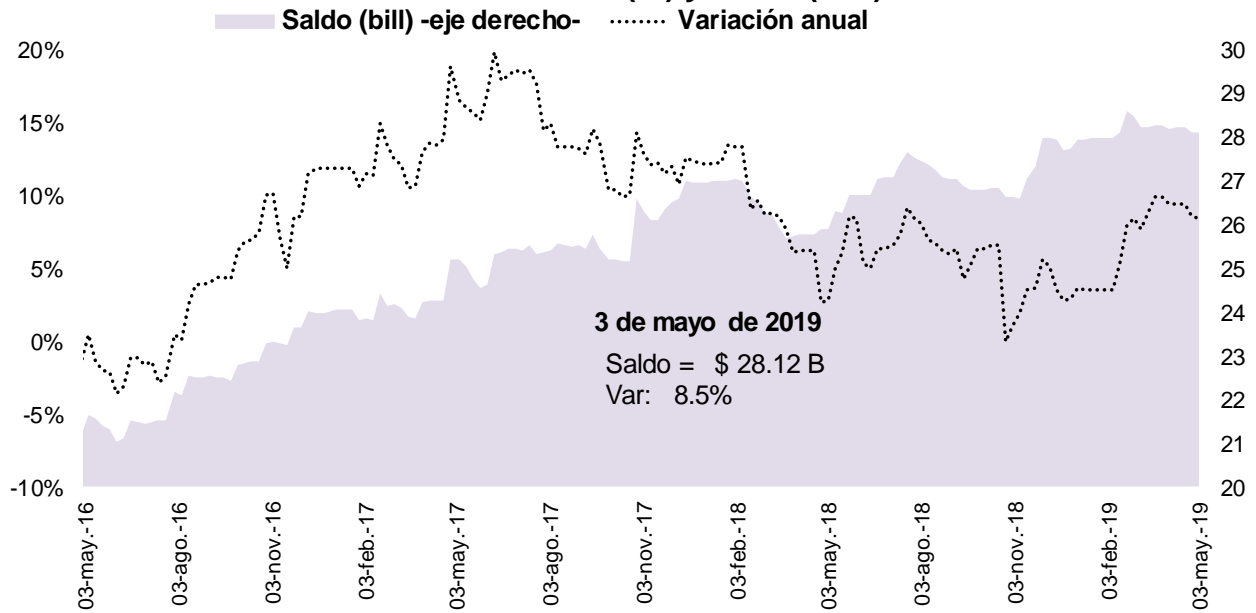

Fuente: Banco de la República, cálculos con información del formato 281 de la Superintendencia Financiera de Colombia

5. Margen de intermediación del sistema financiero

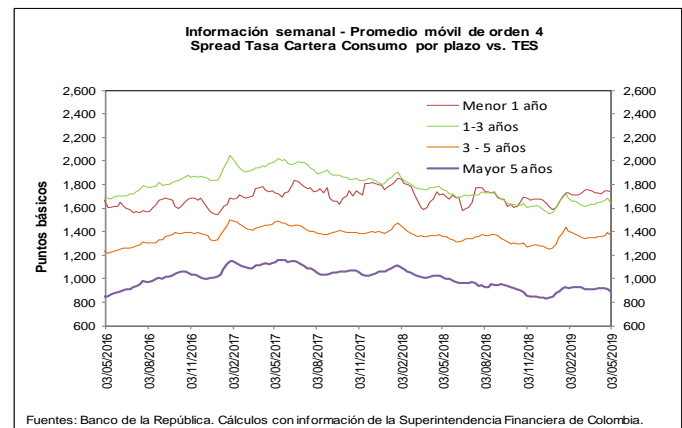
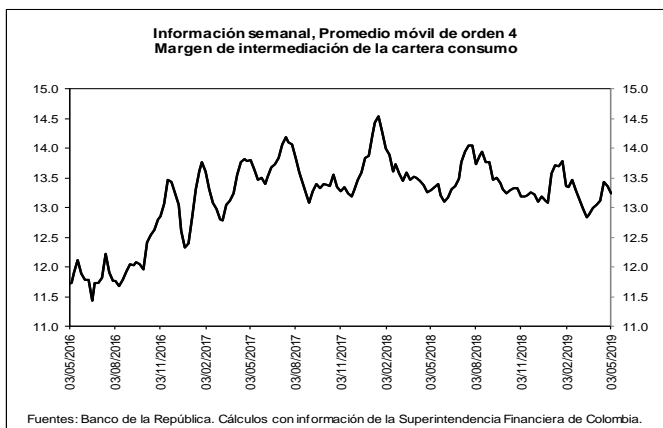
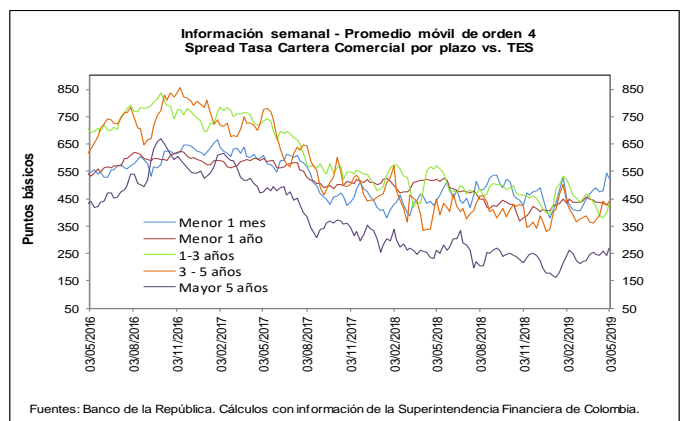
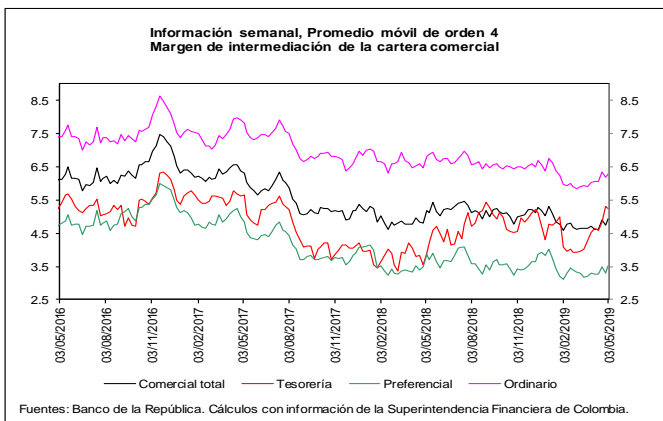
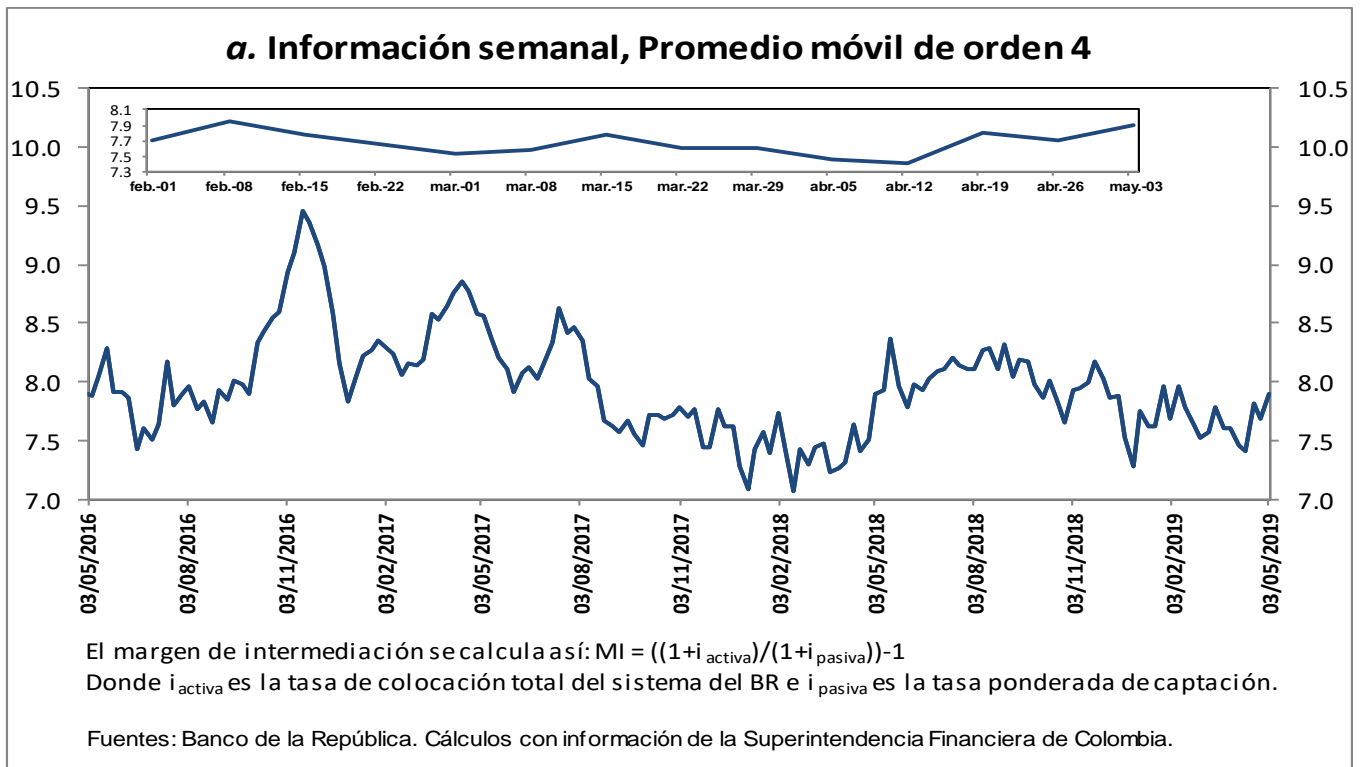

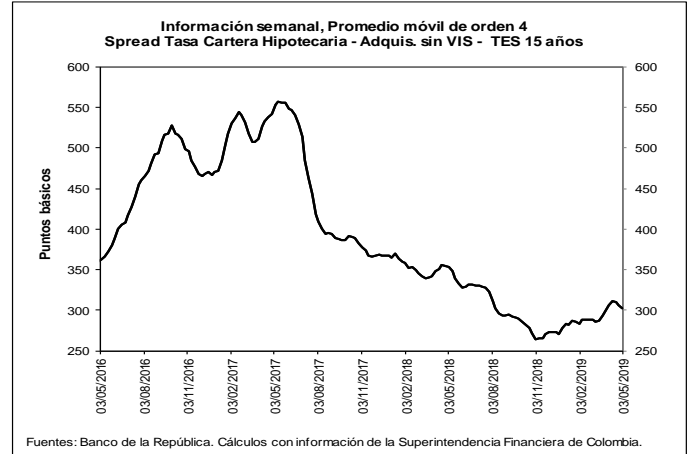
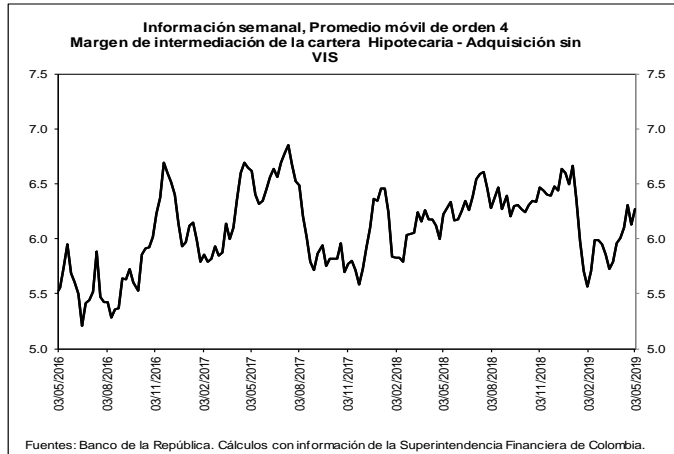

b. Spreads Tasa Cartera Comercial y Consumo por plazo vs. TES (Información semanal - Promedio móvil de orden 4)

	Fecha	Variación (pb)					
		1 semana	4 semanas	13 semanas	año corrido	año completo	
Spread: tasa de interés cartera - tasa TES (puntos básicos)							
Comercial							
Menor a 1 mes	526.3	(17.62)	34.85	75.93	146.64	86.27	
Menor 1 año	426.0	(4.17)	(10.11)	(7.76)	19.35	(93.63)	
De 1 - 3 años	428.9	28.31	8.57	(91.51)	34.40	(142.10)	
De 3 - 5 años	439.8	13.58	67.91	2.36	102.92	(7.43)	
Mayor 5 años	270.5	25.90	22.44	28.30	90.50	8.45	
Consumo							
Menor 1 año	1,742.6	(9.09)	14.52	8.62	152.71	24.90	
De 1 - 3 años	1,645.2	(37.56)	(5.47)	(36.14)	83.10	(107.07)	
De 3 - 5 años	1,367.4	(21.77)	11.91	(38.81)	109.42	6.39	
Mayor 5 años	894.0	(19.71)	(29.78)	(29.94)	42.72	(117.38)	
Vivienda							
Mayor 15 años	302.4	(3.74)	(4.16)	19.49	24.61	(51.47)	
Memo ítem (Información semanal - Promedio móvil de orden 4)							
	Monto semanal		Variación (pb)				
	mm de pesos		1 semana	4 semanas	13 semanas	año corrido	año completo
Tasas Comercial (%)							
Menor a 1 mes	9.3	103	(18.93)	30.52	49.59	119.24	108.99
Menor 1 año	8.7	1,345	(4.21)	(10.44)	(31.89)	(2.87)	(81.85)
De 1 - 3 años	9.3	640	30.22	10.28	(121.04)	1.77	(129.13)
De 3 - 5 años	10.0	199	17.25	71.51	(31.61)	64.41	2.22
Mayor 5 años	9.5	501	31.24	25.76	(1.72)	57.16	22.20
Tasas Consumo (%)							
Menor 1 año	21.9	12	(9.13)	14.19	(15.51)	130.49	36.67
De 1 - 3 años	21.4	126	(35.65)	(3.76)	(65.66)	50.47	(94.09)
De 3 - 5 años	19.3	565	(18.10)	15.51	(72.78)	70.91	16.05
Mayor 5 años	15.7	778	(14.37)	(26.46)	(59.97)	9.38	(103.63)
Tasas Vivienda (%)							
Mayor 15 años	10.4	253	1.76	(3.69)	1.97	(1.73)	(26.90)
Tasas Tes (%)							
Menor a 1 mes	4.0	n.a	(1.31)	(4.33)	(26.33)	(27.40)	22.72
Menor a 1 año	4.4	n.a	(0.04)	(0.33)	(24.13)	(22.22)	11.78
De 1 a 3 años	5.0	n.a	1.92	1.71	(29.53)	(32.63)	12.97
De 3 a 5 años	5.6	n.a	3.67	3.60	(33.96)	(38.51)	9.66
Mayor a 5 años	6.7	n.a	5.34	3.33	(30.03)	(33.34)	13.74
Mayor a 15 años	7.4	n.a	5.50	0.47	(17.53)	(26.33)	24.57

Fuentes: Banco de la República. Cálculos con información de la Superintendencia Financiera de Colombia.

6. Inversiones

a. Inversiones Netas de los Establecimientos de Crédito 1/

(Miles de millones de pesos y porcentajes)

(Miles de millones de pesos)	Saldo a 03/05/2019	VARIACIONES									
		SEMANAL		ÚLTIMAS 4 SEMANAS		ÚLTIMAS 13 SEMANAS		AÑO CORRIDO		ANUAL	
		ABS	%	ABS	%	ABS	%	ABS	%	ABS	%
A. Moneda Legal	94,858	1,586	1.7	-2,647	-2.7	-2,220	-2.3	3,039	3.3	9,480	11.1
B. Moneda Extranjera	34,603	-76	-0.2	1,710	5.2	2,228	6.9	1,699	5.2	7,398	27.2
C. TOTAL (A+B=C)	129,461	1,510	1.2	-938	-0.7	8	0.0	4,738	3.8	16,879	15.0
ITEM DE MEMORANDO											
Moneda Extranjera - En millones US\$ 2/	10,679	-66	-0.6	157	1.5	244	2.3	553	5.5	1,111	11.6
TASA REPRESENTATIVA DE MERCADO	3,240	13	0.4	114	3.7	138	4.4	-9	-0.3	397	14.0

b. Inversiones de los Establecimientos de Crédito en ML 1/

(Miles de millones de pesos)	Saldo a 03/05/2019	VARIACIONES									
		SEMANAL		ÚLTIMAS 4 SEMANAS		ÚLTIMAS 13 SEMANAS		AÑO CORRIDO		ANUAL	
		ABS	%	ABS	%	ABS	%	ABS	%	ABS	%
INVERSIONES NETAS	94,858	1,586	1.7	-2,647	-2.7	-2,220	-2.3	3,039	3.3	9,480	11.1
A. Establecimientos de crédito	94,858	1,586	1.7	-2,647	-2.7	-2,220	-2.3	3,039	3.3	9,480	11.1
Inversiones Brutas	94,967	1,586	1.7	-2,647	-2.7	-2,220	-2.3	3,054	3.3	9,494	11.1
a) Títulos de deuda:	68,138	1,477	2.2	-3,241	-4.5	-2,741	-3.9	1,801	2.7	3,949	6.2
Titulo de Tesorería - TES	52,803	1,260	2.4	-3,080	-5.5	-3,283	-5.9	1,581	3.1	3,794	7.7
Otros Títulos de deuda pública	4,756	310	7.0	-56	-1.2	-41	-0.9	-38	-0.8	77	1.7
Otros emisores Nacionales	10,579	-92	-0.9	-105	-1.0	583	5.8	258	2.5	78	0.7
Emisores Extranjeros	0	0	--	0	--	0	--	0	--	0	--
b) Instrumentos de patrimonio	4,260	-48	-1.1	73	1.7	439	11.5	588	16.0	569	15.4
c) Otras inversiones 2/	22,569	157	0.7	522	2.4	82	0.4	665	3.0	4,976	28.3
Deterioro	109	0	0.1	0	0.4	1	0.6	15	16.5	13	14.1

c. Inversiones de los Establecimientos de Crédito en ME 1/

(Miles de millones de pesos)	Saldo a 03/05/2019	VARIACIONES									
		SEMANAL		ÚLTIMAS 4 SEMANAS		ÚLTIMAS 13 SEMANAS		AÑO CORRIDO		ANUAL	
		ABS	%	ABS	%	ABS	%	ABS	%	ABS	%
INVERSIONES NETAS	34,603	-76	-0.2	1,710	5.2	2,228	6.9	1,699	5.2	7,398	27.2
A. Establecimientos de crédito	34,603	-76	-0.2	1,710	5.2	2,228	6.9	1,699	5.2	7,398	27.2
Inversiones Brutas	34,603	-76	-0.2	1,710	5.2	2,228	6.9	1,699	5.2	7,398	27.2
a) Títulos de deuda:	2,048	-163	-7.4	542	36.0	985	92.6	813	65.9	1,185	137.4
Titulo de Tesorería - TES	245	34	16.2	75	44.4	81	49.7	81	49.8	0	-0.1
Otros Títulos de deuda pública	305	28	10.2	41	15.4	-87	-22.1	-209	-40.7	21	7.2
Otros emisores Nacionales	152	0	0.2	40	35.7	62	68.7	53	52.8	-6	-3.8
Emisores Extranjeros	1,346	-226	-14.4	386	40.2	928	222.1	888	194.3	1,171	668.8
b) Instrumentos de patrimonio	84	1	1.2	6	7.6	11	14.8	11	15.4	-19	-18.1
c) Otras inversiones 2/	32,472	86	0.3	1,162	3.7	1,233	3.9	874	2.8	6,232	23.7
Deterioro	0	0	0.4	0	3.7	0	4.4	0	-0.3	0	14.0

1/ No incluye FDN

2/ Incluye inversiones en subsidiarias y filiales, en asociadas, en negocios y operaciones conjuntas y en derechos fiduciarios. Incluye ajustes por reclasificación entre monedas nacional y extranjera.

Fuentes: Formato 281 de la Superintendencia Financiera de Colombia y cálculos Banco de la República.

7. Balance consolidado de los Establecimientos de Crédito

PRINCIPALES CUENTAS DEL BALANCE DE LOS ESTABLECIMIENTOS DE CRÉDITO*

Miles de millones de pesos y porcentajes

Concepto	Saldo a		VARIACIONES									
	mayo 04	mayo 03	SEMANAL		ULTIMAS 4 SEM		ULTIMAS 13 SEM		AÑO CORRIDO		ANUAL	
	2018	2019	ABS	%	ABS	%	ABS	%	ABS	%	ABS	%
Activo Neto **	509,532	554,434	-318	-0.1	305	0.1	9,032	1.7	8,829	1.6	44,902	8.8
1. Posición propia contado 1/	803	9,078	46	0.5	319	3.8	4,585	109.8	3,390	60.5	7,733	962.5
2. Reserva bancaria	30,111	31,232	146	0.5	-81	-0.3	2,290	7.9	-2,472	-7.3	1,121	3.7
3. Depósitos remunerados en BR	5	15	-101	-87.4	-7	-33.6	-87	-85.7	2	14.2	9	173.6
4. Cartera bruta M/L 2/	412,508	440,493	235	0.1	2,625	0.6	11,123	2.6	9,716	2.3	27,986	6.8
5. Inversiones netas M/L 3/	85,377	94,858	1,586	1.7	-2,647	-2.7	-2,220	-2.3	3,039	3.3	9,480	11.1
6. Otros activos netos	-19,272	-21,242	-2,230	11.8	97	-0.5	-6,659	46.7	-4,847	29.7	-1,429	7.4
Pasivo + Patrimonio	509,532	554,434	-318	-0.1	305	0.1	9,032	1.7	8,829	1.6	44,902	8.8
Pasivo: Repos BR + PSE	424,796	457,545	298	0.1	-523	-0.1	11,298	2.5	8,413	1.9	32,749	7.7
1. Repos BR	1,868	12,216	3,823	45.5	848	7.5	-4,150	-25.4	3,110	34.2	10,348	554.0
2. PSE	422,928	445,329	-3,525	-0.8	-1,372	-0.3	15,448	3.6	5,303	1.2	22,401	5.3
Cuenta corriente	45,969	48,956	-1,142	-2.3	-218	-0.4	2,255	4.8	-3,062	-5.9	2,988	6.5
Ahorros	169,683	183,537	866	0.5	1,710	0.9	6,334	3.6	3,206	1.8	13,854	8.2
CDT + bonos	195,608	200,027	-204	-0.1	-602	-0.3	6,487	3.4	10,012	5.3	4,419	2.3
Depósitos fiduciarios (impuestos y otros conceptos)	6,991	7,609	-3,216	-29.7	-2,533	-25.0	423	5.9	-2,816	-27.0	618	8.8
Depósitos a la vista	4,677	5,200	171	3.4	271	5.5	-51	-1.0	-2,037	-28.1	522	11.2
Repos con el sector real	0	0	0	--	0	--	0	--	0	--	0	--
Patrimonio	84,736	96,889	-616	-0.6	828	0.9	-2,266	-2.3	416	0.4	12,153	14.3

* No incluye FDN. A partir de la semana del 9 de diciembre de 2016 se incluyen en toda la serie los bonos denominados en pesos emitidos en el exterior por Findeter en 2014.

** Neto de cuentas del pasivo diferentes a Repos con BR y PSE.

1/ No incluye comisionistas de Bolsa. Las variaciones absolutas corresponden a las variaciones en dólares multiplicadas por la tasa de cambio promedio del periodo.

2/ La cartera corresponde a las cifras de balance de los establecimientos de crédito con ajuste por cartera administrada a través de derechos fiduciarios entre el 2 de enero de 2015 y el 21 de octubre de 2016, la cual se incluye como parte de este rubro. A partir del 28 de octubre de 2016, esta cartera nuevamente se encuentra dentro de las cifras de balance como cartera de los establecimientos de crédito.

3/ Las inversiones corresponden a las cifras de balance de los establecimientos de crédito con ajuste por cartera administrada a través de derechos fiduciarios entre el 2 de enero de 2015 y el 21 de octubre de 2016, la cual se resta de este saldo. A partir del 28 de octubre de 2016, este ajuste se elimina porque el saldo por este concepto se encuentra registrado como cartera. Adicionalmente, el saldo de inversiones que se presenta en este cuadro contiene ajustes entre el 2 de enero de 2015 y el 8 de enero de 2016 por composición entre monedas de inversiones en subsidiarias y filiales.

Nota: Los Fiduciarios corresponden a servicios bancarios de recaudo.

Fuentes: Formato 281 de la Superintendencia Financiera de Colombia y cálculos Banco de la República.

8. Activos externos netos y el mercado cambiario

a. Reservas Internacionales

RESERVAS INTERNACIONALES (Millones de dólares)

Concepto	2018	2019		
	Acum Año dic 31	Acum Año abr 30	Acum Año** may 10	Acum mes** may 10
SALDO				
I. Reservas Internacionales Brutas *	48,401	51,528	51,586	
II. Pasivos de Corto Plazo	9	7	5	
III. Reservas Internacionales Netas (I-II) *	48,393	51,522	51,581	
VARIACION				
I. Reservas Internacionales Brutas	764	3,127	3,185	58
Pasivos de Corto Plazo	0	(2)	(3)	(1)
II. Reservas Internacionales Netas	764	3,129	3,188	59
Causaciones y Valuaciones	(429)	440	460	21
Pasivos con Residentes	(12)	(32)	(31)	1
Opciones call por ejercer	0	0	0	0
MEMO - ITEM				
Saldo Reservas internacionales brutas sin FLAR *	47,897	51,024	51,082	
Causaciones, Valuaciones y Provisiones (deterioro)**	(437)	3	24	
Pasivos con Residentes	96	64	65	
Opciones call por ejercer	0	0	0	

* Para efectos de reporte al FMI se excluyen los aportes al Fondo Latinoamericano de Reservas FLAR del saldo de reservas internacionales, sin embargo, en la información contable del Banco de la República los aportes al FLAR continúan formando parte de los activos de reservas.

** Incluye el deterioro por operaciones de convenios de Aladi.

Fuente: Banco de la República

b. Posición Propia y Posición Propia de Contado

millones de USD	26-abr-19	Variación 1 semana	Variación 4 semanas	Variación año corrido	Variación 1 año	Var. Cierre Trim. Ant.
PPC	2,790	131	-78	1,043	2,638	-78
Activo (PPC)	11,162	620	-194	117	988	-194
Pasivo (PPC)	8,371	489	-116	-926	-1,650	-116
Derechos Netos a Futuro (DNF)	625	-148	178	1,513	161	178
Derechos Netos por Opciones (DNO)	390	95	78	-57	529	78
Otros Activos Netos (OAN)	-3,688	-118	-120	-5,035	-5,391	-120
Otros Activos	68	0	0	-9,873	-9,422	0
Otros Pasivos	3,756	118	120	-4,838	-4,031	120
PP	113	-38	61	-2,539	-2,066	61

PPC/PT	9.7%
PP/PT	0.4%

DNF: Derechos a Futuro - Obligaciones a Futuro

DNO: Derechos por Opciones - Obligaciones por Opciones

OAN: Otros activos en m/e - otros pasivos en m/e

Fuente: Superintendencia Financiera de Colombia. Cálculos: Banco de la República.

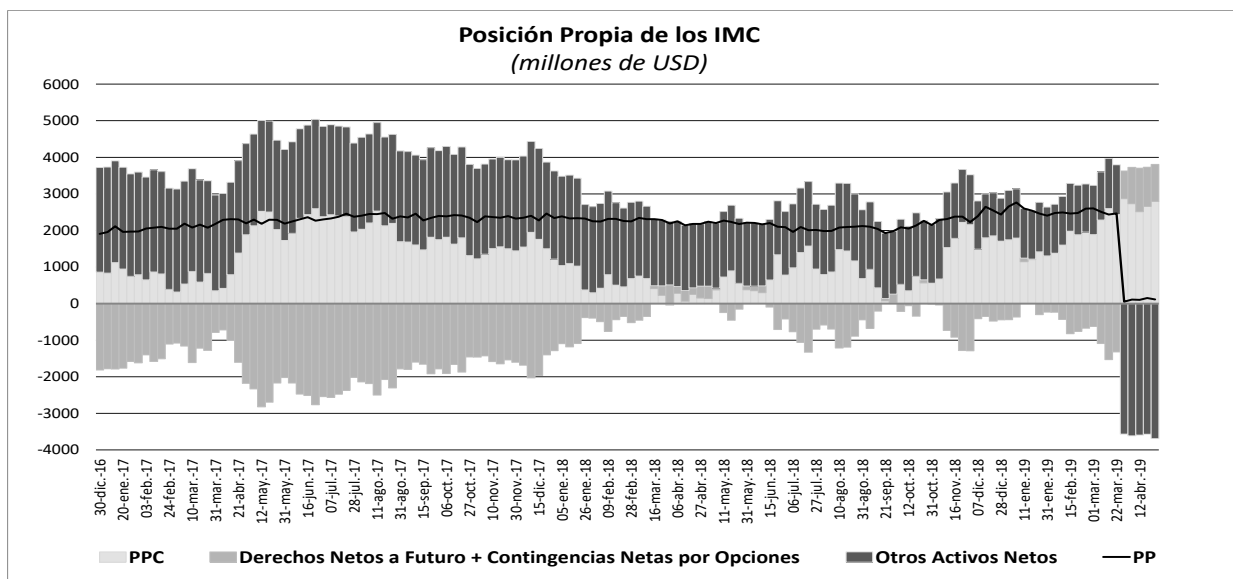

10. Mercados Financieros

a. Evolución durante la semana

Durante la semana la percepción del riesgo medida a través del VIX aumentó un 24.63%, pasando de 12.87 a 16.04. Por su parte, los precios del petróleo disminuyeron; el crudo de referencia WTI bajó 0.45% durante la semana, al pasar de USD\$ 61.94 a USD\$ 61.66 mientras que el Brent cerró en USD\$ 70.62 (-0.32%). Durante la semana los principales datos que impactaron los mercados financieros fueron:

En Estados Unidos:

- Los precios al consumidor subieron en abril (Obs.: 2.0%; Esp.: 2.1%; Ant.: 1.9%), pero la inflación subyacente permaneció relativamente contenida (Obs.: 0.1%), lo que sugiere que la Fed podría mantener sin cambios sus tasas de interés por algún tiempo.
- El déficit comercial estadounidense se incrementó en un 1.5%, mientras que los datos de febrero fueron revisados ligeramente a la baja (Obs.: -50.0b; Esp.: -50.1b; Ant.: -49.3b). Sin embargo, el déficit comercial de EE.UU. con China disminuyó en marzo a un mínimo de cinco años gracias a un aumento de las exportaciones, incluida la soja. El Departamento de Comercio reportó que el déficit comercial con China cayó un 16.2% a USD20.7 mm, su nivel más bajo desde marzo de 2014. Mientras que las importaciones cayeron un 6.1%, las exportaciones aumentaron un 23.6% en el mismo periodo.
- Los inventarios mayoristas de EE.UU. cayeron inesperadamente en marzo, presentando su primer descenso desde octubre del 2017 (Obs.: -0.1%; Esp.: 0.0%). Esta disminución se explica por el mayor ritmo de avance de las ventas en diez meses.
- El presidente Trump afirmó que no tiene “ninguna prisa” para sellar el acuerdo comercial con China y que las discusiones prosiguen “de manera agradable”. Lo anterior, después del aumento de los aranceles a importaciones chinas por parte de la administración Trump el jueves en la noche (Del 10% al 25% a USD 200 mm de productos chinos).
- El presidente de la Reserva de Atlanta, Raphael Bostic, afirmó que la Fed podría necesitar recortar las tasas de interés si se prolonga el escalamiento de la guerra comercial con China y lleva a los consumidores a recortar el gasto en respuesta a los precios más altos.

En Europa:

- La Comisión Europea redujo a la mitad su pronóstico de crecimiento para Italia a 0.1% en el 2019 y el del bloque pasó de 1.3% (febrero) a 1.2%.
- Las exportaciones alemanas aumentaron inesperadamente en marzo, soportando las expectativas de que la ralentización de Alemania no afectará significativamente el crecimiento de la UE (Obs.: 1.5%; Esp.: -0.4%; Ant.: 1.3%).

- En Reino Unido (RU) el PIB trimestral (0.5%) y anual (1.8%) aumentaron y estuvieron en línea con lo esperado por el mercado. La producción manufacturera superó las expectativas en la medida que las fábricas aumentaron sus inventarios (preparándose para el *Brexit*) a una “tasa explosiva” nunca antes vista en el RU. Dado lo anterior, se espera un descenso marcado en los meses posteriores.
- En Turquía, el Banco Central suspendió la subasta de repos a 7 días después que la tasa de cambio (liras por dólar) alcanzó niveles máximos de ocho meses. Las presiones sobre la moneda se han dado después de la decisión del comité electoral de repetir las elecciones municipales del 31 de marzo, en las que el partido del Gobierno (Partido AK) perdió el control de Ankara y Estambul.

En Asia:

- En China, las exportaciones se contrajeron inesperadamente en abril (Obs.: -2.7%; Esp.: 3.0%; Ant.: 14.2%) mientras que las importaciones presentaron un inesperado primer aumento en cinco meses (Obs.: 4.0%; Esp.: -2.1%; Ant.: -7.6%), mostrando un panorama mixto de la economía.
- En las minutas publicadas por el Banco de Japón (BoJ) se reafirmó la necesidad de continuar con la política de flexibilización monetaria. Adicionalmente, el documento mostró que la decisión de mantener inalteradas las tasas (-0.1%) al menos hasta la primavera de 2020 fue aprobada por todos los miembros.

En Latinoamérica:

- En México, la producción industrial registró en marzo su mayor caída en cinco meses (-1.3%), afectada por una contracción en gran parte de sus componentes, particularmente la construcción (-3.4%), que sufrió su peor desempeño en casi dos años. La generación y distribución de servicios como electricidad, agua y gas, retrocedió un 1.7% frente a febrero, mientras que la minería bajó un 1.5%. Por su parte, la actividad manufacturera, que envía gran parte de su producción a EE.UU., avanzó un 0.3% respecto al mes previo.
- En Chile, un reporte de *Moody's* indicó que la economía crecería entre 3.5% y 3.6% en 2019 y 2020 respectivamente pese a una inversión menos robusta que la del 2018 y la caída del sector minero durante el 1T19.
- En Colombia, economistas del *Citibank* afirmaron que esperan un aumento de la TPM de 25pb. por parte del Banco de la República en 2019 y de 50 pb. en 2020. En materia inflacionaria, esperan que la inflación finalice el 2019 en 3.3% y estiman un 3.0% para 2020. Por otra parte, esperan que el PIB crezca 3.1% en 2019 y que aumente alrededor de 3.5% en 2020, soportado en un repunte de la construcción por el avance de las autopistas de 4G, debido a que estos proyectos ya cuentan con cierre financiero.

b. Tasas de interés de Bancos Centrales

	Tasa de interés vigente			
	Actual (a) 10 de mayo	Semana anterior 03 de mayo	4 sem atrás 10 de abril	Un año atrás
Estados Unidos	2,25 - 2,5	2,25 - 2,5	2,25 - 2,5	1,5 - 1,75
Zona Euro	0,00	0,00	0,00	0,00
Japón	-0,10	-0,10	-0,10	-0,10
Reino Unido	0,75	0,75	0,75	0,50
Canadá	1,75	1,75	1,75	1,25
Brasil =	6,50	6,50	6,50	6,50
México	8,25	8,25	8,25	7,50
Colombia	4,25	4,25	4,25	4,25
Chile =	3,00	3,00	3,00	2,50
Argentina*	72,05	73,77	66,81	40,00
Perú =	2,75	2,75	2,75	2,75
Australia =	1,50	1,50	1,50	1,50
Nueva Zelanda ↓	1,50	1,75	1,75	1,75
Malasia ↓	3,00	3,25	3,25	3,25
Sudáfrica	6,75	6,75	6,75	6,50
Turquía	24,00	24,00	24,00	8,00
India	6,00	6,00	6,00	6,00
Rusia	7,75	7,75	7,75	7,25
China	4,35	4,35	4,35	4,35
Suiza	-1,25 - -0,25	-1,25 - -0,25	-0,25 - -0,25	-1,25 - -0,25
Indonesia	6,00	6,00	6,00	3,41
Noruega =	1,00	1,00	1,00	0,50

*El BCRA anunció el 28/09/2018 que el crecimiento de la base monetaria será nulo hasta junio del 2019. Por tanto, esta tasa es calculada diariamente como el promedio de las tasas negociadas de las LELIQ con las entidades financieras.

c. Inflación observada y expectativas de inflación

	Tasa actual y meta de inflación 10 de mayo			Encuesta de expectativas de inflación anual a diciembre del 2019			
	Inflación (b)	Tasa de interés real [(1+a)/(1+b)]-1	Meta de inflación 2019	BLOOMBERG		BANCOS CENTRALES	
				Fecha de la encuesta	Resultado	Fecha realización de la encuesta	Resultado
Estados Unidos (Abr) ↑	2,00	0,49	2,00	10/05/2019	1,90	-	-
Zona Euro (Abr)	1,70	-1,67	2,00	10/05/2019	1,30	2019-2	1,40
Japón (Mar)	0,50	-0,60	2,00	10/05/2019	0,80	-	-
Reino Unido (Mar)	1,90	-1,13	2,00	10/05/2019	2,00	-	-
Canadá (Mar)	1,90	-0,15	1,00 - 3,00	10/05/2019	1,80	-	-
Brasil (Abr) ↑	4,94	1,49	2,50 - 6,50	10/05/2019	3,80	may-19	4,04
México (Abr) ↑	4,41	3,68	3,00	10/05/2019	3,90	abr-19	3,66
Colombia (Abr)	3,25	0,97	2,00 - 4,00	10/05/2019	3,20	abr-19	3,28
Chile (Abr) ↓	1,80	1,18	2,00 - 4,00	10/05/2019	2,30	may-19	2,80
Argentina (Mar)	54,70	11,22	12,00- 17,00	10/05/2019	46,05	abr-19	40,00
Perú (Abr) ↑	2,59	0,16	1,00 - 3,00	10/05/2019	2,40	feb-19	2,35
Australia (Mar)	1,30	0,20	2,00 - 3,00	10/05/2019	1,75	mar-18	4,1
Nueva Zelanda (Mar)	1,50	0,00	1,00 - 3,00	10/05/2019	1,70	feb-19	1,97
Malasia (Mar)	0,20	2,79	-	10/05/2019	1,40	-	-
Sudáfrica (Mar)	4,50	2,15	3,00 - 6,00	10/05/2019	4,70	mar-19	5,40
Turquía (Abr)	19,50	3,77	3,00 - 7,00	10/05/2019	17,20	abr-19	16,00
India (Mar)	2,86	3,05	2,00 - 6,00	-	-	-	-
Rusia (Abr) ↓	5,20	2,42	4,00	10/05/2019	4,90	-	-
China (Abr) ↑	2,50	1,80	3,00	10/05/2019	2,20	-	-
Irlanda (Abr) ↑	1,70	-1,67	2,00	10/05/2019	1,00	-	-
Portugal (Abr)	0,80	-0,79	2,00	-	-	-	-
Grecia (Abr) ↑	1,02	-1,01	2,00	-	-	-	-
Suiza (Abr)	0,70	-0,94	2,00	-	-	-	-
Indonesia (Abr)	2,83	3,08	2,50 - 4,50	10/05/2019	3,23	2018-4	3,86
Noruega (Abr) =	2,90	-1,85	2,00	10/05/2019	2,30	-	-

d. Tasas de los mercados monetarios internacionales

	Plazo	Tasa actual (a) 10 de mayo	Semana anterior (b) 03 de mayo	4 sem atrás	31 de Diciembre de 2018	Un año atrás	Variación p.b. última semana (a-b)
FEDERAL FUND	1 Día	2,38	2,40	2,41	2,40	1,70	-2,0
LIBOR	1Día	2,36	2,38	2,39	2,38	1,71	-2,2
LIBOR	1 Semana	2,39	2,41	2,41	2,41	1,76	-2,2
LIBOR	1 Mes	2,45	2,47	2,47	2,50	1,92	-1,8
LIBOR	3 Meses	2,53	2,56	2,60	2,81	2,36	-3,2
EUR LIBOR	1 Día	-0,47	-0,48	-0,48	-0,47	-0,44	0,3
EUR LIBOR	1 Semana	-0,45	-0,44	-0,44	-0,44	-0,43	-0,7
EUR LIBOR	1 Mes	-0,42	-0,42	-0,42	-0,41	-0,40	0,2
EUR LIBOR	3 Meses	-0,36	-0,34	-0,35	-0,36	-0,35	-1,4

Fuente: Bloomberg

Federal fund rate: Tasa interbancaria overnight a la cual los bancos miembros de sistema de la Reserva Federal de los Estados Unidos se prestan el exceso de reservas sin exigir garantía como contrapartida.

Libor: Tasa de interés interbancaria que se aplica en el mercado de capitales de Londres. Esta tasa se construye a partir de las cotizaciones (punta de oferta) que presentan los bancos con mejor calidad crediticia a las 11:00 a.m. hora en Londres, para los diferentes plazos. En el documento se presenta la tasa de referencia para transacciones en dólares. EUR libor. Tasa de interés interbancaria para las transacciones en Euros que se aplica en el mercado de capitales de Londres. Esta tasa se construye a partir de las cotizaciones (punta de oferta) que presentan los bancos con mejor calidad crediticia a las 11:00 a.m. hora en Londres, para los diferentes plazos.

e. Bonos del tesoro americano

BONOS DEL TESORO AMERICANO ^{1/}	Tasa actual (a) 10 de mayo	Semana anterior (b) 03 de mayo	4 sem atrás	31 de Diciembre de 2018	Un año atrás	Variación p.b. última semana (a-b)
0,25	2,42	2,42	2,42	2,35	1,88	0,00
0,5	2,44	2,45	2,45	2,56	2,04	-1,50
2	2,27	2,33	2,36	2,49	2,53	-6,6
5	2,26	2,32	2,31	2,51	2,83	-6,0
10	2,47	2,53	2,50	2,69	2,96	-5,8
30	2,89	2,92	2,93	3,02	3,11	-3,1

1/ Bonos genéricos de Bloomberg

Fuente: Bloomberg

f. Spread de deuda soberana*

EMBI (Emerging Market Bond Index) ^{1/}	Spread actual (a) 10 de mayo	Semana anterior (b) 03 de mayo	4 sem atrás 10 de abril	31 de Diciembre de 2018	Un año atrás	Variación última semana (a-b)	Variación porcentual última semana (a/b)-1
Plus soberanos	417	407	402	445	362	9	2,3%
Colombia	186	175	180	228	181	11	6,3%
Argentina	895	926	814	815	473	-31	-3,3%
Brasil	245	242	250	273	246	3	1,2%
México	306	297	293	354	263	9	3,0%
Perú	132	126	124	168	154	6	4,8%
Venezuela	5247	5184	5005	7014	4708	63	1,2%
Turquía	522	480	485	423	368	42	8,7%
Sudáfrica	281	288	279	318	243	-7	-2,4%

1/ Bonos genéricos de Bloomberg

Fuente: Bloomberg

EMBI plus: Emerging Markets Bond Index - Embi + - es un índice creado por JP Morgan que mide los retornos totales de los instrumentos de deuda externa de los países emergentes, incluyendo bonos Brady en dólares y en otras monedas, préstamos, Eurobonos e instrumentos de deuda local denominados en dólares. Este indicador está concentrado en instrumentos de las tres principales economías de Latinoamérica (Brasil, México y Argentina) con una ponderación de 68%, dejando el resto para los otros países Latinoamericanos. Para el desarrollo de este informe, se considera el spread de dicho portafolio EMBI, sobre la curva cero cupón de los treasuries. EMBI plus país: Emerging Markets Bond Index (Embi +) calculado bajos los mismos criterios del EMBI PLUS considerando únicamente los títulos del respectivo país. Para el desarrollo de este informe, se considera el spread de dicho portafolio EMBI, sobre la curva cero cupón de los treasuries

*A partir del 01/10/2018 los tickers de Bloomberg de Colombia, México, Brasil, Argentina y Perú corresponden a ELI GCOL index, ELI GMXN index y ELI GBRL index, ELI GARL index y ELI GPER index, respectivamente

g. TED (Libor 3 Meses – T-bills 3 Meses)

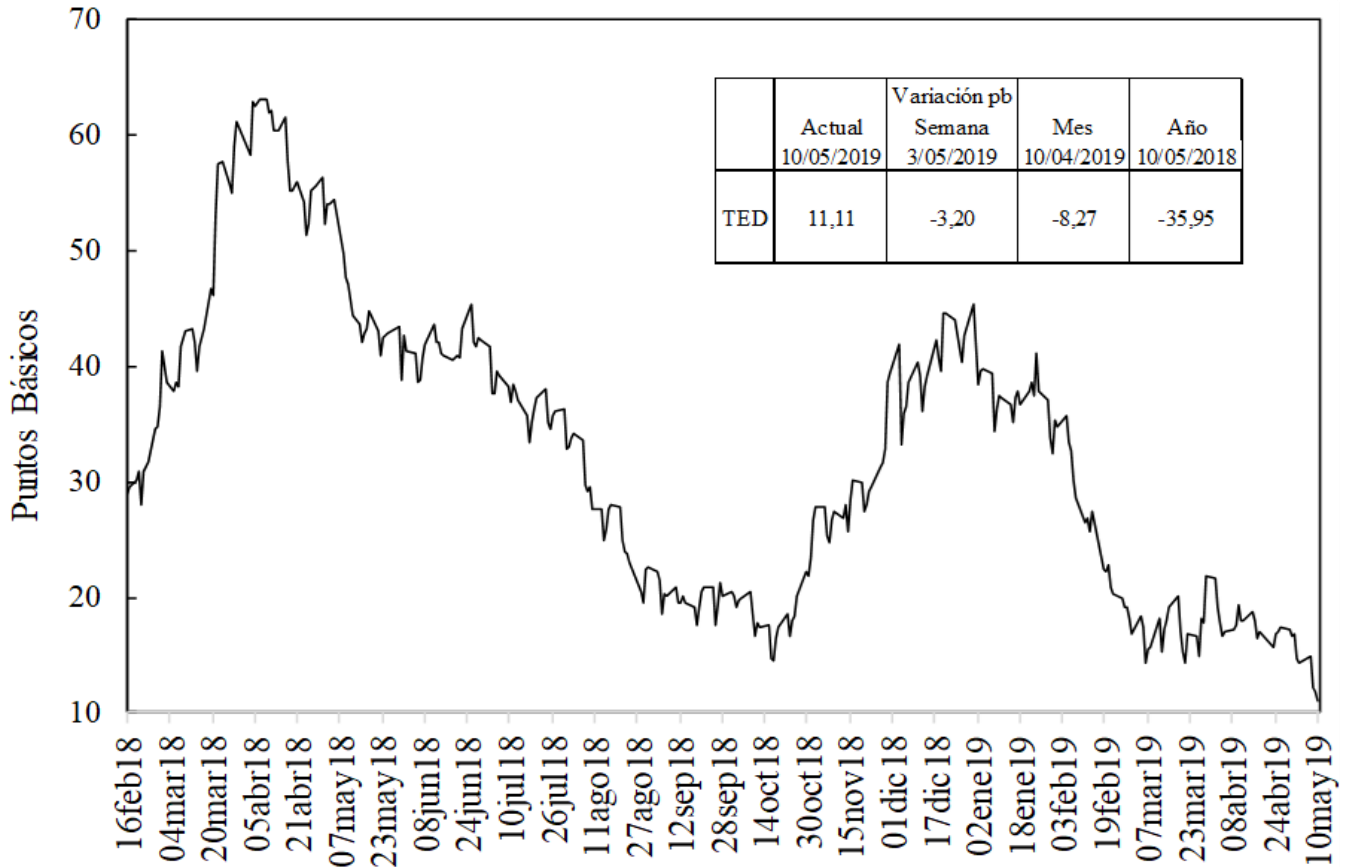

Fuente: Bloomberg, DODM

h. Embi plus, embi Colombia, CDS, coeficientes de aversión al riesgo y yankees*

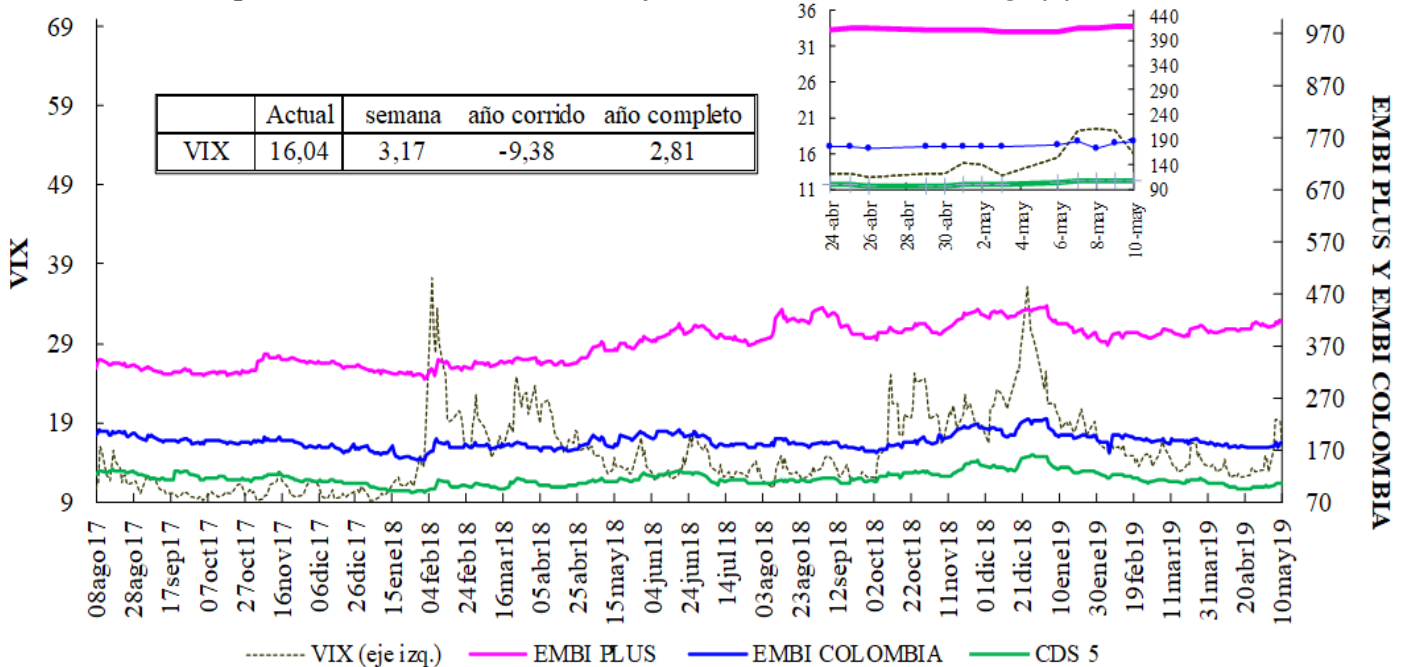

VIX: Índice de volatilidad del "Chicago Board Options Exchange SPX", que refleja la volatilidad implícita en las opciones sobre las acciones que componen el S&P 500. Se utiliza como un indicador que mide la aversión al riesgo de los inversionista

*El ticker del EMBI de Colombia en Bloomberg corresponde a ELI GCOL index

EMBI-CDS 1-CDS 10-CDS 5

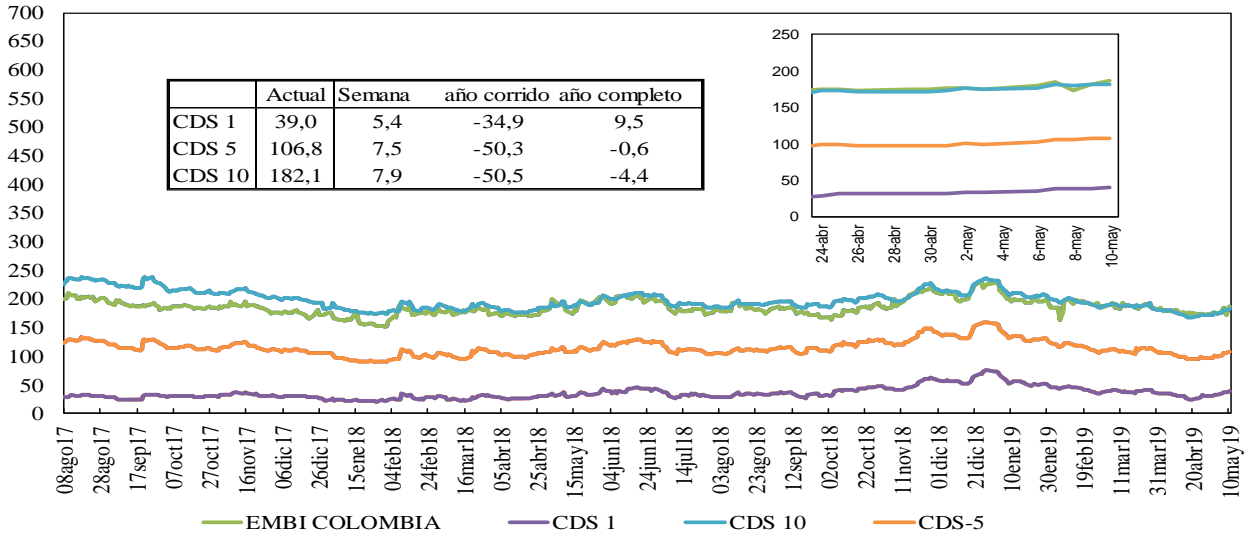

Credit Default Swap América Latina-5 años

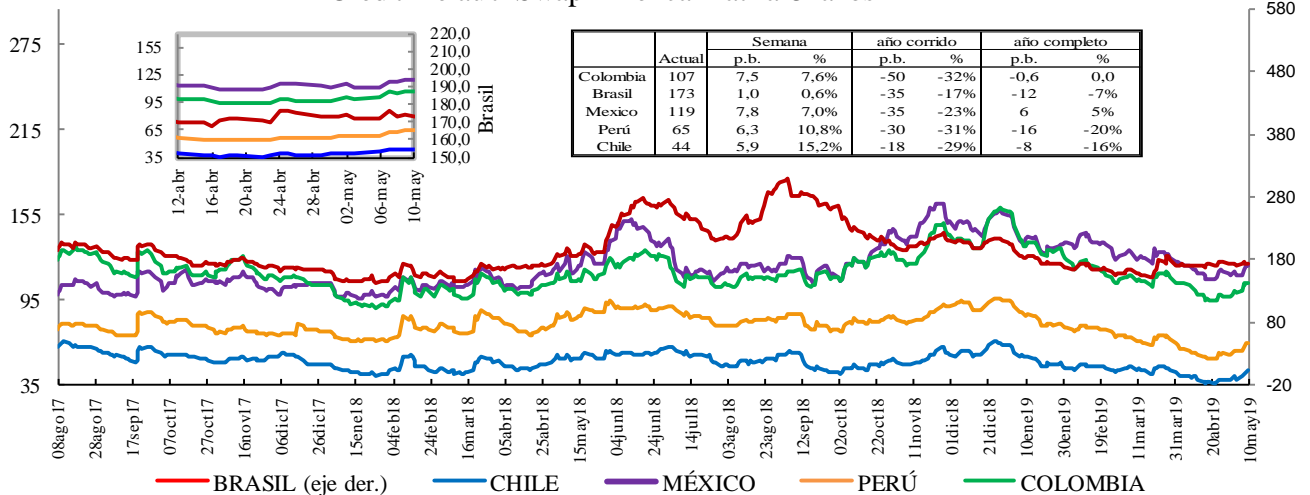

*En la gráfica que muestra el zoom, el eje de la derecha corresponde al eje de Brasil.

Credit Default Swap otros países - 5 años

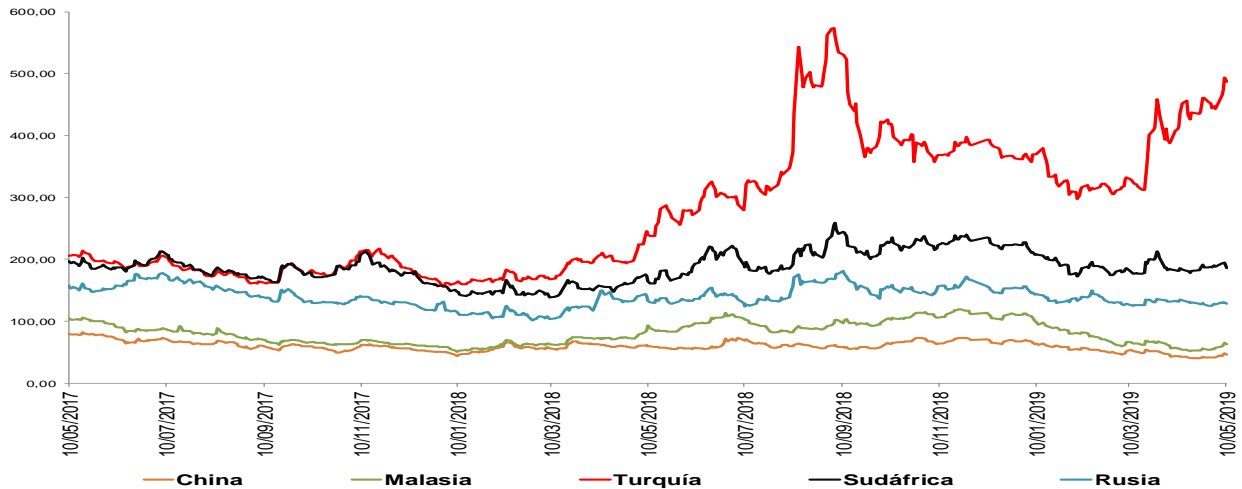

*El ticker del EMBI de Colombia en Bloomberg corresponde a ELI GCOL index

Un Credit Default Swap (CDS) es un instrumento financiero por medio del cual se negocia el riesgo crediticio de un bono. El tenedor paga una prima (puntos básicos sobre el valor nominal del bono) a la entidad que ofrece el CDS a cambio de que esta responda por valor nominal en caso que el emisor haga default. La valoración de un CDS se hace en puntos básicos sobre el valor nominal del bono y tiene una relación directa con el nivel de aversión al riesgo de los inversionistas. Es decir, entre mas alta sea la probabilidad de default mayor será el valor del CDS y viceversa.

i. Índices Accionarios

País	Índices accionarios	Nivel actual 10 de mayo	Diferencia			
			Semanal 03 de mayo	4 sem atrás 10 de abril	31 de Diciembre de 2018	Un año atrás
EE UU	DOW JONES	25.942	-2,12%	-0,8%	11,2%	4,9%
EE UU	S&P500	2.881	-2,18%	-0,2%	14,9%	5,8%
EE UU	NASDAQ	7.917	-3,03%	-0,4%	19,3%	6,9%
Zona Euro	Euro Stoxx 50	3.361	-4,04%	-2,2%	12,0%	-5,8%
Alemania	DAX	12.060	-2,84%	1,0%	14,2%	-7,4%
Argentina	MERVAL	33.394	3,03%	6,0%	10,2%	12,8%
México	MEXBOL	43.193	-2,45%	-3,1%	3,7%	-7,2%
Brasil (Sao Paulo)	IBOV	94.258	-1,82%	-0,5%	7,2%	9,8%
Chile	IPSA	5.046	-1,69%	-4,0%	-1,2%	-11,6%
Venezuela	IBVC	16.554	-0,52%	78,8%	931,2%	-10,3%
Perú	IGBVL	20.160	-3,09%	-4,0%	4,2%	-5,2%
Colombia	COLCAP	1.550	-0,32%	-3,8%	16,9%	-0,1%
Japón	NKY	21.345	-4,11%	-1,7%	6,6%	-5,1%
China	SHANGAI SE	2.939	-4,52%	-7,9%	17,9%	-7,4%

Fuente: Bloomberg.

j. Comportamiento de tasas de cambio

i) Depreciación de las principales monedas frente al Dólar Americano

TASAS DE CAMBIO Frente al dólar	Tasa Indirecta 10 de mayo	Tasa Directa 10 de mayo	Depreciación de las diferentes monedas frente al Dólar					
			Semanal 03 de mayo	4 semanas atrás	31 de Diciembre de 2018	Un año atrás	Dos años atrás	Tres años atrás
Euro	1,1233	0,89	-0,31%	0,2%	2,1%	6,1%	-3,3%	1,2%
Libra	1,2999	0,77	1,34%	0,5%	-1,9%	4,0%	-0,5%	11,1%
AUD	0,7002	1,43	0,24%	1,7%	0,7%	7,6%	5,2%	5,2%
NZD	0,6598	1,52	0,75%	2,0%	1,8%	5,5%	5,2%	2,5%
CAD	0,7453	1,34	-0,03%	0,3%	-1,6%	5,1%	-1,7%	3,9%
Yen	0,0091	109,95	-1,04%	-1,5%	0,2%	0,5%	-3,8%	0,6%
NOK	0,1148	8,7	0,10%	2,1%	0,8%	8,9%	1,1%	6,1%

Fuente: Bloomberg

ii) Depreciación de monedas de países emergentes frente al Dólar Americano (tasas de cierre)

TASA DE CAMBIO Países Emergentes	Tasa actual 10 de mayo	Depreciación de las diferentes monedas frente al Dólar					
		Semanal 03 de mayo	4 sem atrás 10 de abril	31 de Diciembre de 2018	Un año atrás	Dos años atrás	Tres años atrás
Colombia	3.275,11	1,07%	5,1%	0,8%	16,0%	11,0%	9,9%
Argentina	44,83	0,82%	4,9%	19,0%	97,5%	189,0%	215,0%
Brasil	3,96	0,43%	2,5%	1,9%	11,4%	24,9%	13,8%
Venezuela*	5.196,12	-0,01%	57,09%	822,5%	30723,2%	NA	NA
Perú	3,32	0,49%	0,5%	-1,6%	1,5%	0,7%	-0,6%
México	19,10	0,97%	1,4%	-2,8%	-0,6%	0,5%	6,2%
Chile	686,53	1,26%	3,2%	-0,8%	10,0%	2,1%	1,1%
Turquía	5,98	0,31%	4,3%	13,1%	41,3%	66,8%	102,8%
India	69,91	0,99%	1,4%	0,2%	3,9%	8,2%	4,8%
Sudáfrica	14,16	-1,34%	1,1%	-1,3%	15,1%	5,0%	-6,4%
Malasia	4,16	0,37%	1,1%	0,6%	5,3%	-4,3%	2,7%

* Venezuela: Con el cambio de denominación de Bolívar Fuerte a Bolívar Soberano, cambió la metodología para el cálculo de la Tasa de Cambio, por tal motivo no es posible realizar el cálculo de la depreciación dos y tres años atrás.

Fuente: Bloomberg, SET FX –Tasa promedio.

iii) Depreciación del Peso frente a otras monedas

TASAS DE CAMBIO Peso frente a otras monedas	Tasa actual 10 de mayo	Depreciación del Peso frente a las diferentes monedas					
		Semanal 03 de mayo	4 sem atrás 10 de abril	31 de Diciembre de 2018	Un año atrás	Dos años atrás	Tres años atrás
COP/Euro	3678,93	1,38%	5,0%	-1,3%	9,4%	14,8%	8,6%
COP/Libra	4257,15	-0,27%	4,7%	2,7%	11,6%	11,6%	-1,1%
COP/Yen	29,79	1,07%	6,8%	0,5%	15,5%	15,4%	9,2%
COP/Sol Peruano	987,91	0,58%	4,6%	2,4%	14,4%	10,3%	10,6%
COP/Peso Chileno	4,77	-0,19%	1,9%	1,6%	5,5%	8,7%	8,7%
COP/Real Brasileiro	827,98	0,63%	2,6%	-1,1%	4,1%	-11,1%	-3,4%
COP/Peso Mexicano	171,44	0,09%	3,7%	3,7%	16,8%	10,5%	3,5%

Fuente: Bloomberg, cálculos DODM.

k. Precios internacionales de las materias primas

Materias primas Principales productos	Materias Primas Producto	Nivel actual Dólares	Diferencia				
			Semanal 03 de mayo	Frente a 30 de abril	4 semanas atrás	31 de Diciembre de 2018	Un año atrás
Balanza comercial		10 de mayo					
Índice General	CRB INDEX	179,0	-1,6%	-2,87%	-4,47%	5,39%	-12,50%
Exportaciones	Café	0,9	0,2%	-2,61%	-0,89%	-12,17%	-23,09%
Exportaciones	Azúcar	12,7	-1,0%	-1,25%	-1,25%	0,16%	7,11%
Exportaciones	Petróleo WTI	61,7	-0,5%	-3,52%	-3,02%	35,79%	-13,59%
Exportaciones	Carbón	59,2	-2,9%	0,17%	-1,09%	-31,78%	-32,86%
Exportaciones	Oro	1286,1	0,5%	0,20%	-0,50%	0,28%	-2,69%
Exportaciones	Níquel	11865,0	-2,5%	-4,00%	-8,87%	11,99%	-14,08%
Exportaciones	Aceite de Palma	577,5	-2,1%	-13,61%	-13,61%	-17,50%	-43,82%
Importaciones	Trigo	4,2	-3,0%	1,71%	-7,74%	-17,91%	-16,10%
Importaciones	Maíz	3,2	-5,3%	-2,13%	-3,59%	-5,85%	-13,44%
Importaciones	Cacao	2273,5	-2,8%	-2,81%	-3,31%	-3,88%	-16,40%
Importaciones	Algodón	0,7	-9,8%	-10,58%	-10,82%	-7,02%	-22,40%
Importaciones	Soya	7,6	-3,4%	-4,63%	-10,67%	-9,75%	-23,35%
Otros	Plata	14,8	-1,1%	-1,17%	-1,31%	-4,65%	-11,65%
Otros	Cobre	6135,5	-0,7%	-4,76%	-4,62%	2,86%	-10,59%
Otros	Aluminio	1765,0	-1,0%	-2,43%	-4,47%	-5,59%	-24,15%
Otros	Ganado	118,7	-4,1%	-3,82%	-4,49%	-3,18%	-3,00%
Otros	Petróleo Brent	70,62	-0,3%	-2,00%	-0,30%	31,26%	-8,84%

Fuente: Bloomberg

Precio del petróleo: precio del futuro más cercano a vencer de un barril de petróleo crudo (en dólares).

Precio del carbón: precio de contado FOB de una tonelada de carbón en el New York mercantile exchange (en dólares).

Precio del café: precio de una libra de café colombiano cotizado en la bolsa de New York (en dólares).

Precio del algodón: corresponde a un descuento sobre el contrato de futuros más activamente transado en New York.

Precio del oro: precio de contado de una onza de oro (en dólares).

Precio del trigo: precio de contado de un saco de trigo rojo suave de invierno en Chicago (en dólares).

Precio del sorgo: precio de contado de un saco de sorgo (100 libras americanas) publicado por el Departamento de Agricultura de estados Unidos (en dólares).

Precio de la plata: precio de contado de una onza de plata (en dólares).

Precio del cobre: precio de contado de una tonelada métrica de cobre según London Metal Exchange (en dólares).

Precio del aluminio: precio de contado de una tonelada métrica de aluminio según London Metal Exchange (en dólares).

Precio del níquel: precio de contado de una tonelada métrica de níquel según London Metal Exchange (en dólares).

Aceite de palma: promedio ponderado del precio diario de una tonelada métrica de aceite de palma, para este promedio, si el mes corriente es enero, el precio en este mes será el precio de contado y el precio de los meses siguientes (febrero, marzo y abril) será el precio de los respectivos contratos. Estos son los precios del mercado de Malasia según el Malaysian Palm Oil Borrad (en dólares).

Precio del maíz: precio de contado de un saco de maíz amarillo en Chicago (en dólares).

Precio del azúcar: precio global de contado de una libra de azúcar (Fuente: International Sugar Organization-en centavos de dólar)

Precio del cacao: precio diario calculado como el promedio de los tres futuros de cocoa más cercanos transado en Londres y New York.

Precio del ganado: precio de contado del ganado vivo en el mercado de Estados Unidos (en dólares).

Precio de la Soya: precio de contado de un Bushel de soya amarilla en Chicago (en dólares)

Precio del arroz: precio de contado de un saco de arroz tailandés en Chicago (en dólares)

i) *Gráficos precios Internacionales de materias primas*

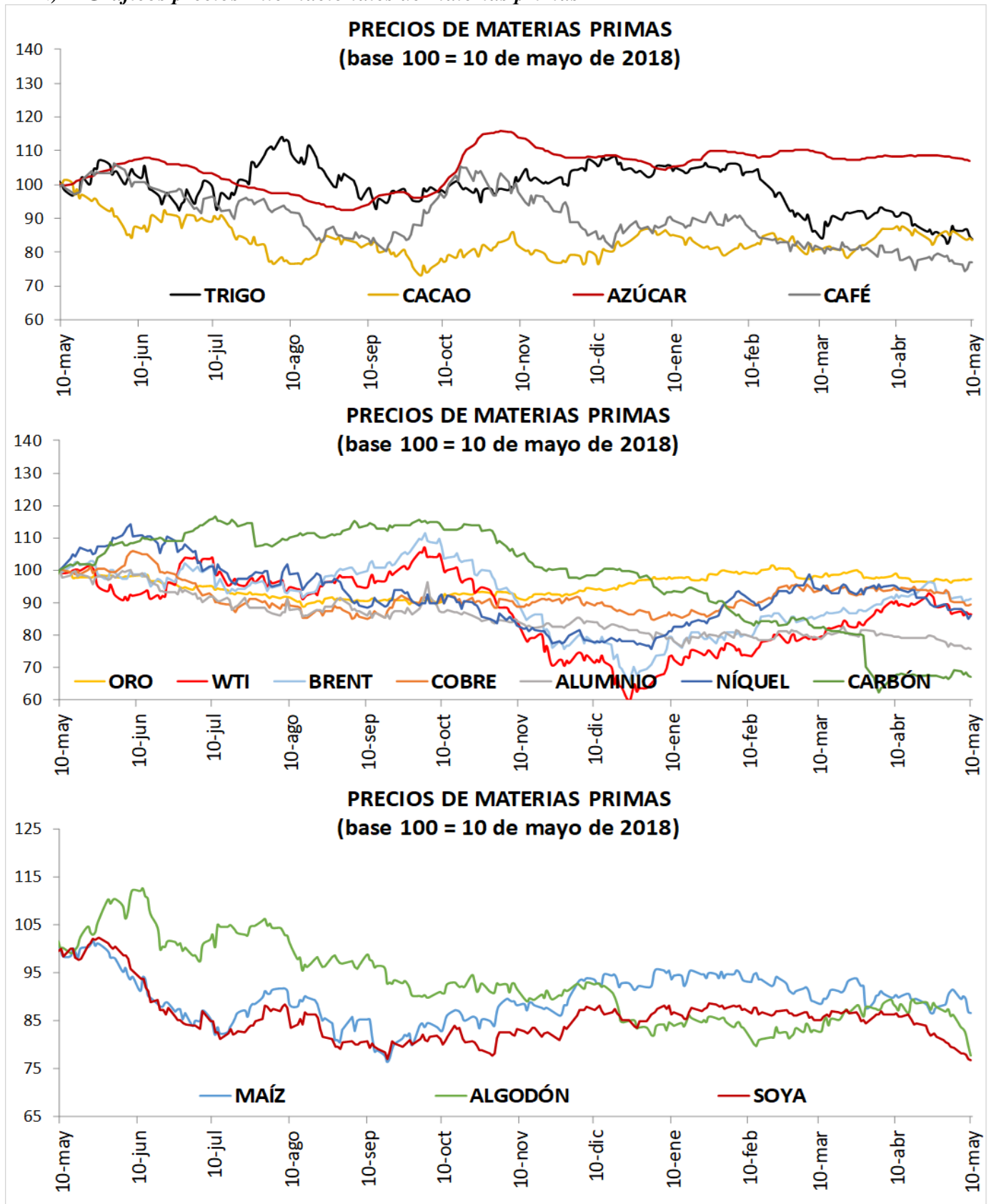

I. Resumen de los mercados de países desarrollados

Mercado De Renta Fija: Bonos Del Tesoro Americano

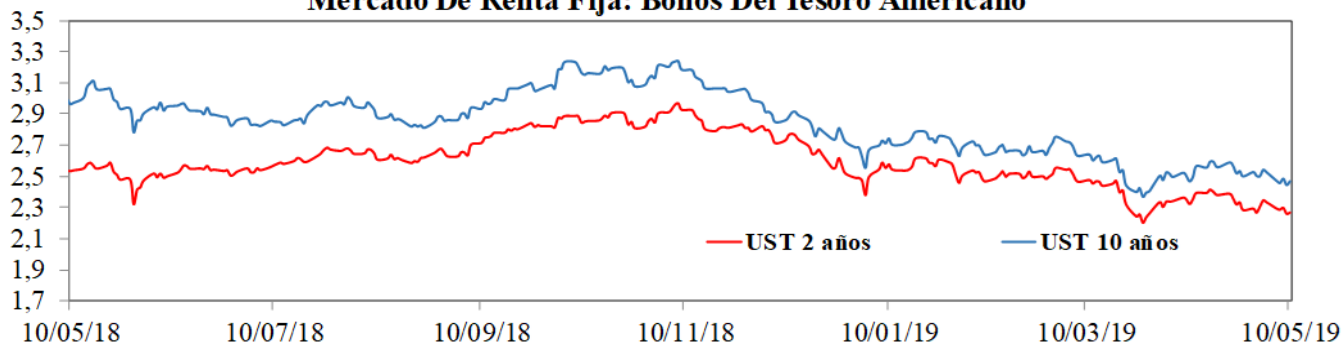

Mercado De Renta Variable: MXWO Index

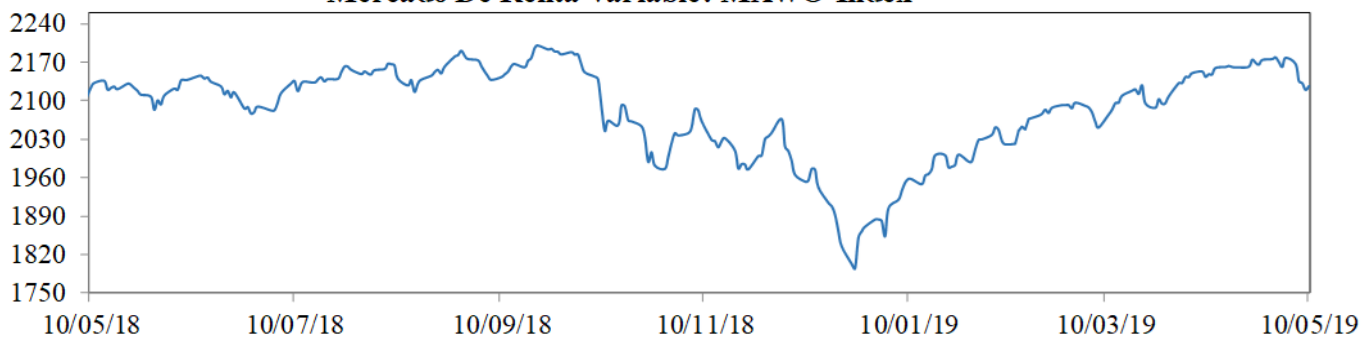

Cotización Del Dólar Frente A Sus Principales Socios Comerciales: DXY Index

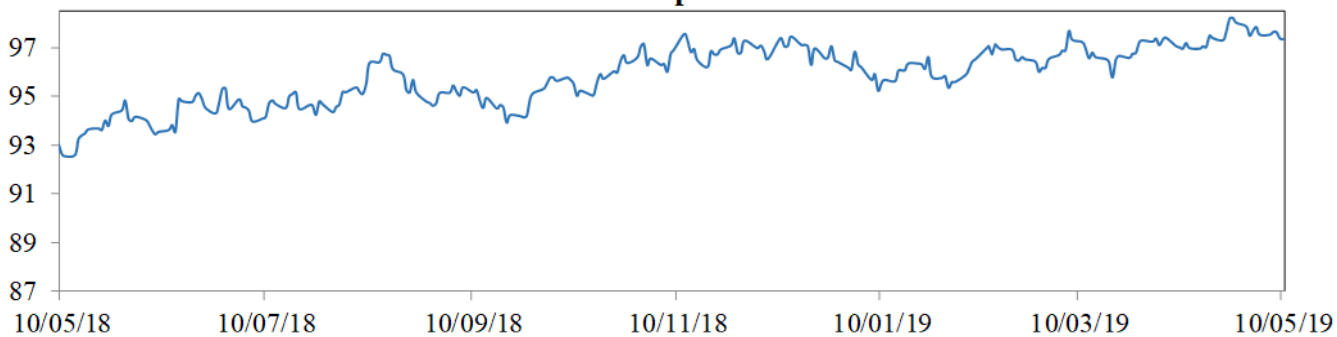

Cotización Principales Materias Primas

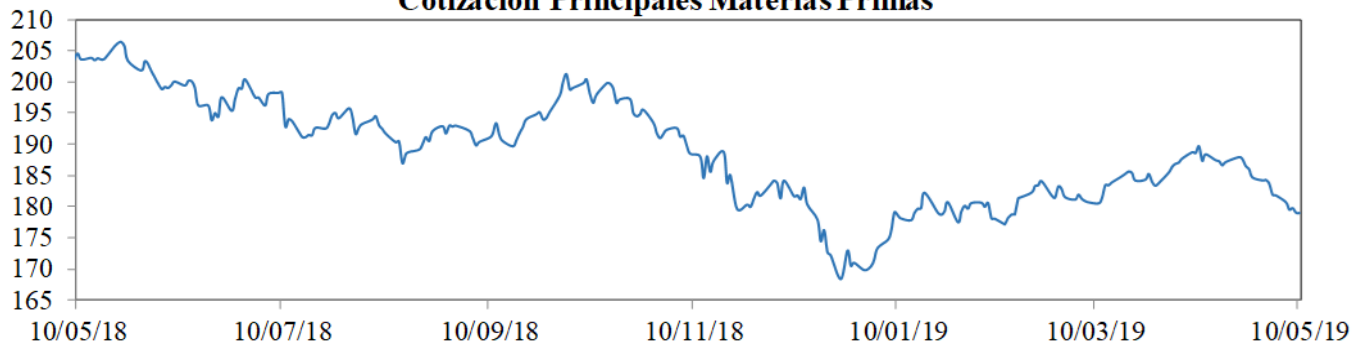

MXWO index: Índice de capitalización que mide el rendimiento de las acciones de compañías de países desarrollados. Este índice se deriva del MSCI de Morgan Stanley, el cual se conoce como el MSCI WORLD. La base del índice MXWO es el 31 de diciembre de 1969.

DXY index: Es un promedio ponderado del valor del dólar contra las monedas de un grupo de países que son los principales socios comerciales de Estados Unidos, entre los cuales se encuentran las siguientes monedas: El euro, el yen japonés, la libra esterlina, el dólar canadiense, la corona sueca y el franco suizo.

CRB index: Es un promedio aritmético de precios de futuros de una canasta de materias primas, entre los cuales se encuentra oro, plata, textiles, ganado vivo, café, azúcar, entre otros. La base del índice CRB es el 4 de noviembre de 1956 con un valor de 107.92.

Fuente: Bloomberg

m. Resumen de los mercados de países emergentes

Mercado De Renta Fija: EMBI Plus

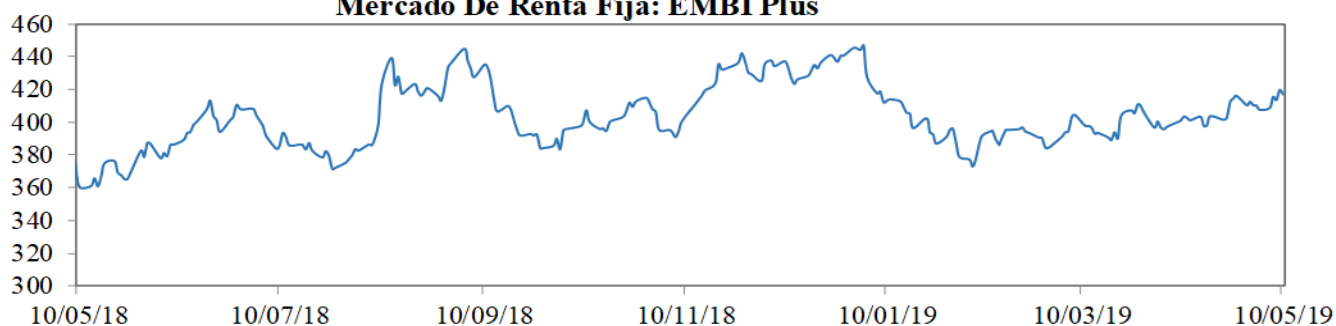

Mercado De Renta Variable: MXLA Index

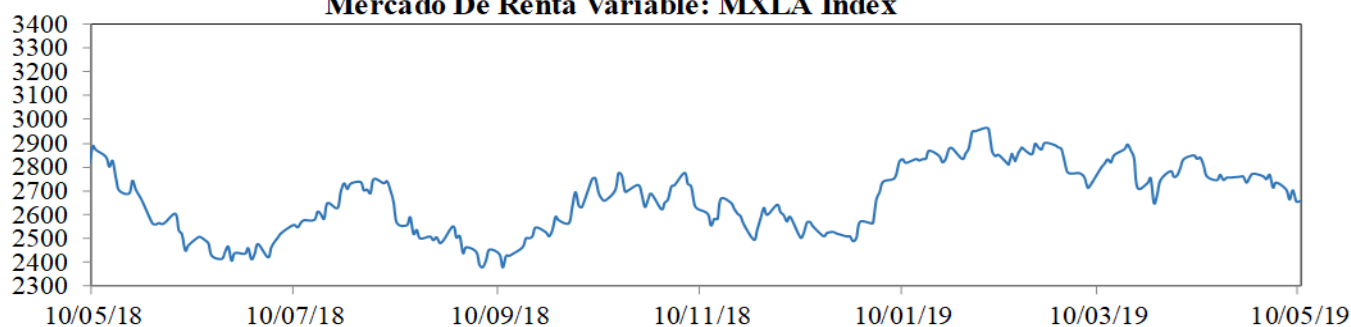

Cotización Del Dólar Frente a Monedas Latinoamericanas: 1/LACI Index

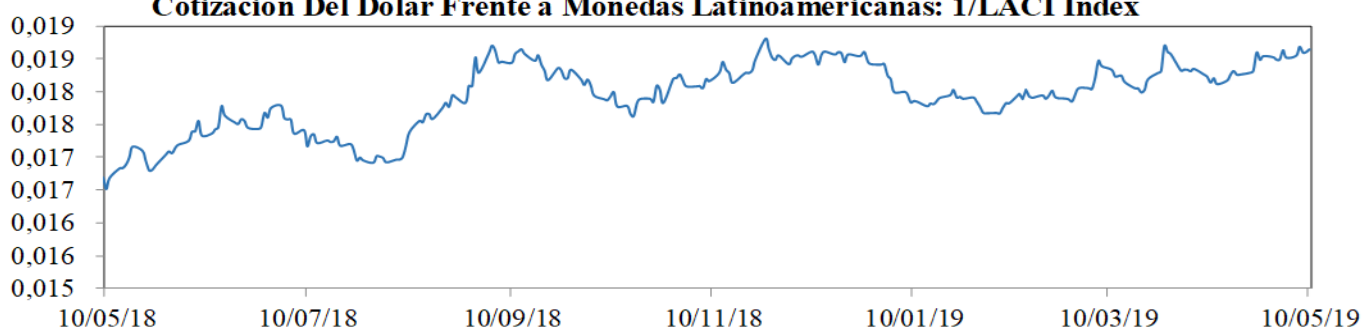

Precio Del Petróleo: WTI Index (Usd/Barril)

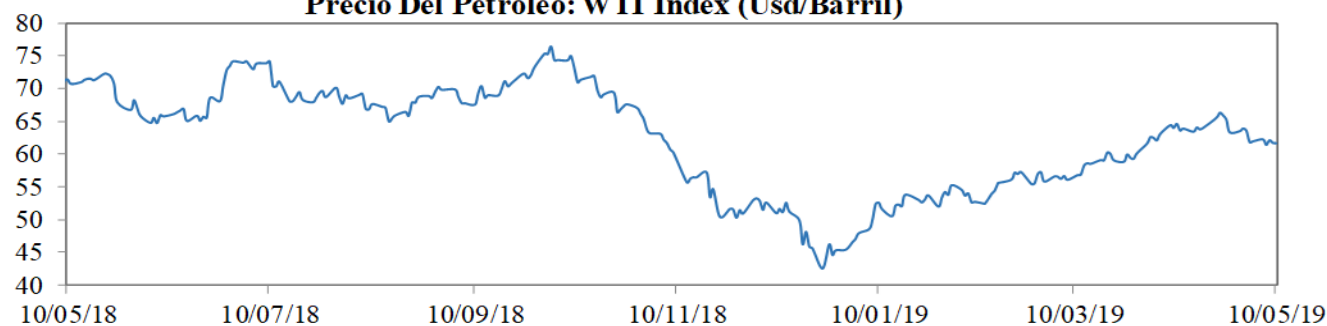

EMBI plus: Emerging Markets Bond Index, es un índice creado por JP Morgan que mide los retornos totales de los instrumentos de deuda externa de los países emergentes, incluyendo bonos Brady en dólares y otras monedas, préstamos, Eurobonos e instrumentos de deuda local denominados en dólares. Este indicador está concentrado en instrumentos de las tres principales economías de Latinoamérica (Brasil, México y Argentina) con una ponderación de 68%, dejando el resto para los otros países Latinoamericanos. Para el desarrollo de este informe, se considera el *spread* de dicho portafolio EMBI, sobre la curva cero cupón de los *treasuries*. La base del EMBI PLUS es el 27 de agosto de 2002 con un valor de 878.

MXLA index: Índice de capitalización que mide el rendimiento de las acciones de compañías de países de América Latina. Este índice se deriva del MSCI de Morgan Stanley, el cual se conoce como el MSCI EM Latin América. La base del índice MXLA es el 31 de diciembre de 1987.

LACI index: índice creado por JP Morgan que mide el comportamiento de las monedas de países de América Latina. El índice corresponde a un promedio ponderado por liquidez y operación de la tasa spot de las 6 monedas de los países más importantes de esta región (ARS, BRL, CLP, COP, MXN, PEN). El índice LACI empieza desde el 18 de noviembre de 1992 con un valor de 1706.52.

Fuente: Bloomberg

11. Mercado cambiario y de derivados¹

a. Tasas y montos del mercado cambiario

2019	10-abr	19-abr	26-abr	3-may	10-may	Variación semanal	Variación 4 semanas
Tasa promedio	3.095,73	3.160,18	3.228,59	3.240,48	3.275,11	34,63	179,38
						1,07%	5,79%
Depreciación año completo	11,84%	15,94%	14,79%	13,39%	16,04%		
Depreciación año corrido	-4,74%	-2,76%	-0,65%	-0,28%	0,78%		

Fuente: Tasa de Cambio promedio SET-FX

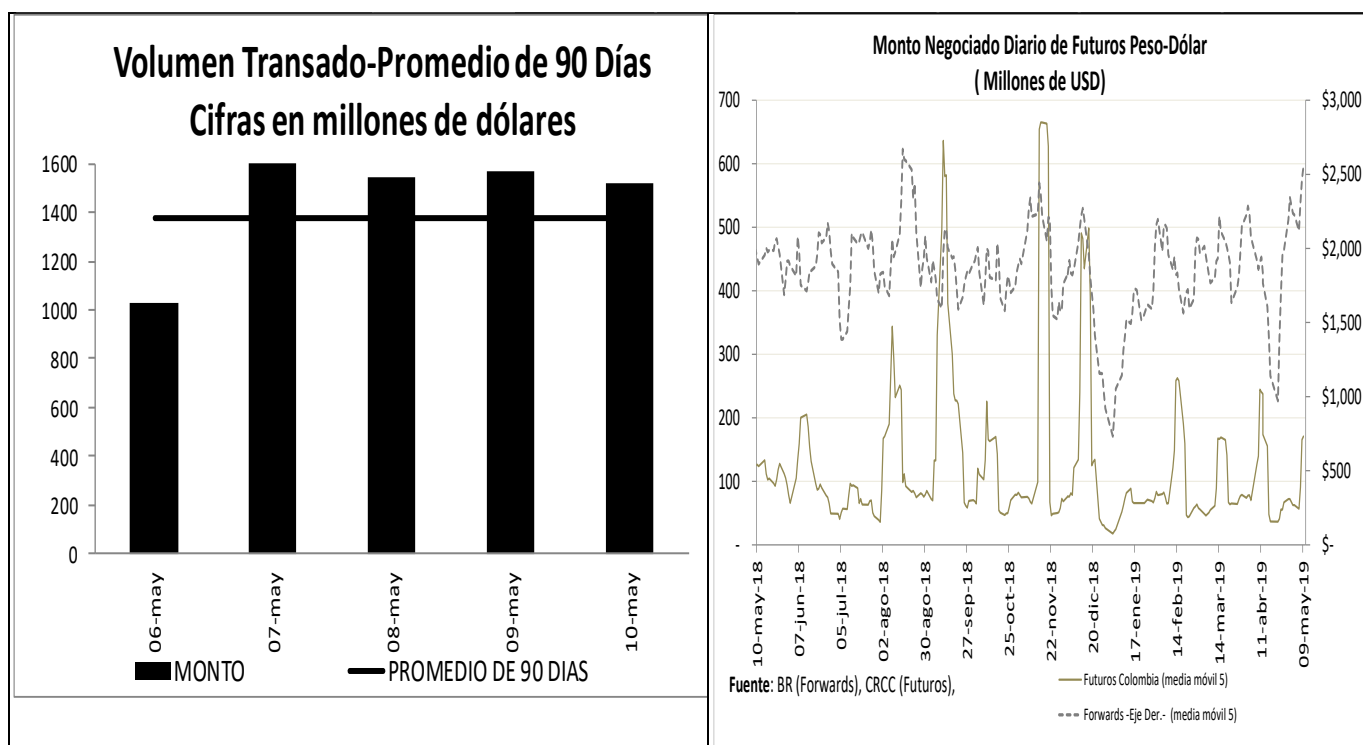

¹ Los Anexos 4 y 5 detallan información sobre el mercado cambiario y forward.

c. Pips, devaluaciones implícitas y tasas domésticas implícitas

Diferencial de Tasas MAY06 - MAY09						
	Monto promedio 3 meses*	Monto*	Dev. Implícita Ponderada		Devaluación Teórica	
			Semana Actual	Semana anterior	Semana Actual	Semana anterior
1 semana	1,917	1,806.81	2.15%	1.91%	1.77%	1.77%
1 mes	2,779	3,094.08	2.06%	2.11%	1.58%	1.57%
2 meses	1,063	369.80	1.93%	2.11%	1.55%	1.54%
3 meses	312	319.20	1.93%	1.89%	1.52%	1.50%
6 meses	241	255.89	1.88%	1.84%	1.54%	1.52%
1 año	275	289.24	1.87%	1.89%	1.61%	1.60%

Fuente: Operaciones reportadas por los IMC al Banco de la República

*Cifras en US\$ millones

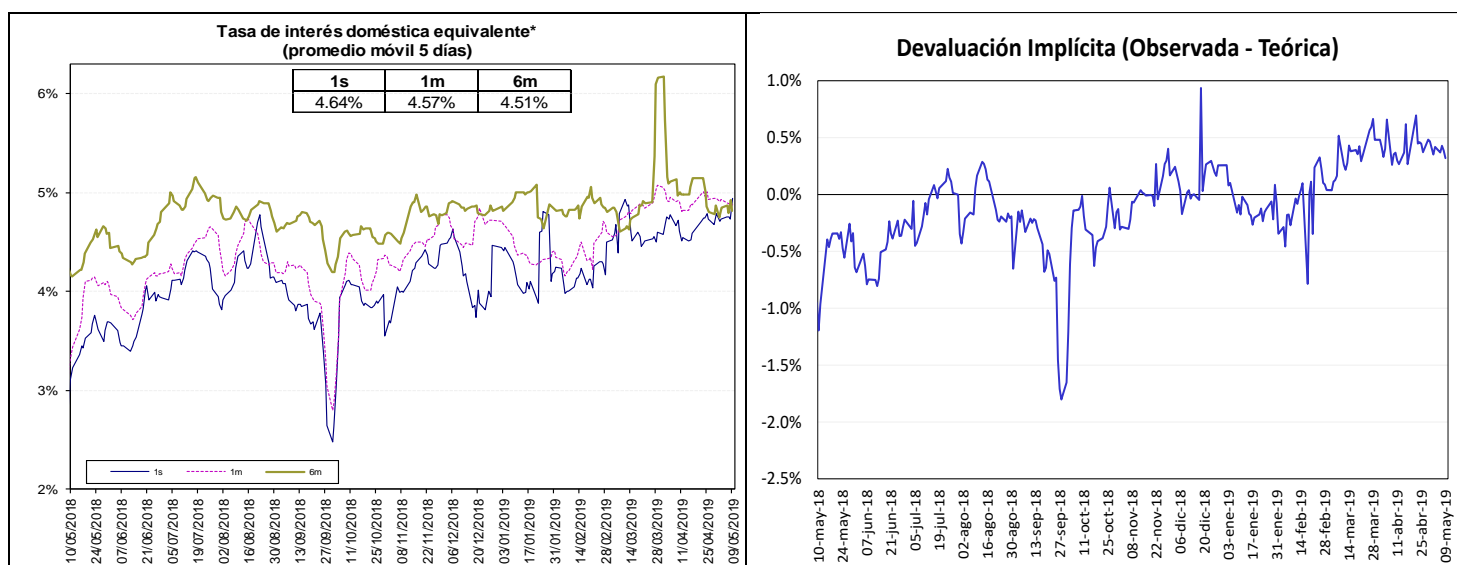

Fuente: Bloomberg y Banco de la República, cálculos DODM.

La tasa de interés doméstica equivalente es obtenida de la relación de equilibrio que debe existir entre la misma, la tasa de interés externa y la devaluación implícita en los contratos a futuro de peso dólar para que no existan oportunidades de arbitraje. La fórmula para el cálculo es $(1 + i) = (F/S) (1 + i^*)$, en donde i es la tasa de interés doméstica, F es el promedio ponderado de los precios en los contratos a futuro para el plazo (forwards), S es el precio del dólar en el mercado de contado, e i^* es la tasa de interés externa al plazo especificado (LIBOR).

e. *Inversiones de los Fondos de Pensiones Obligatorias en renta variable*

**Evolución del Portafolio Fondos de Pensiones obligatorias
(% del fondo)**

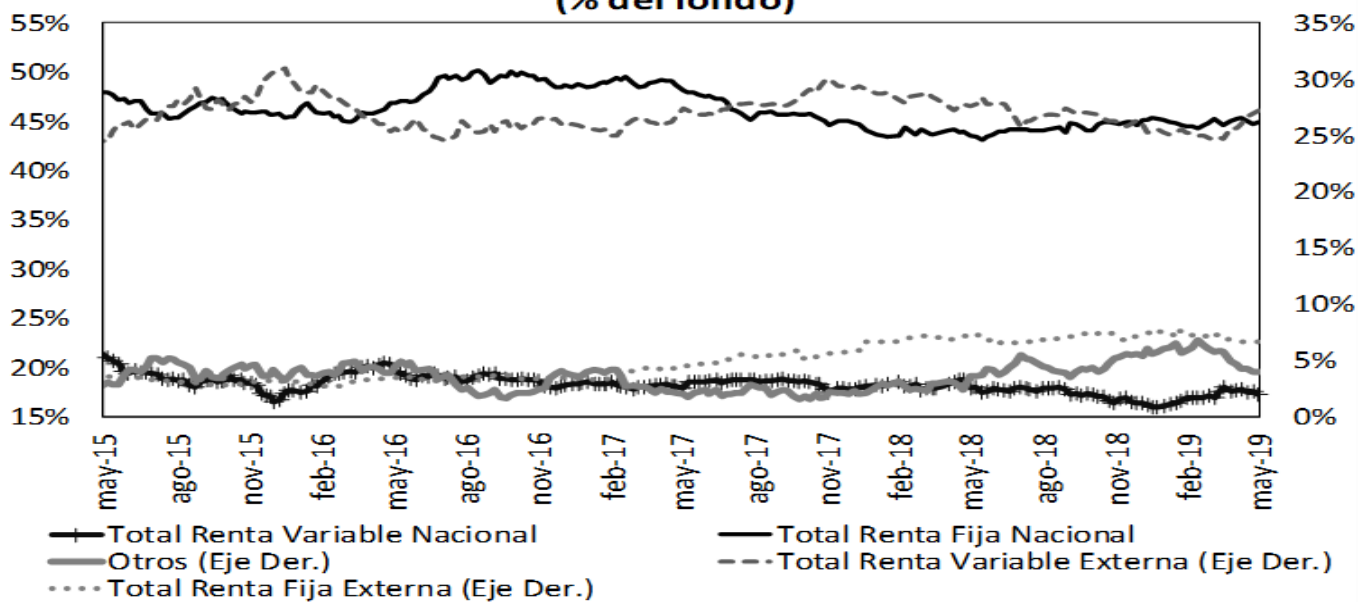

	Evolución de las inversiones de los Fondos de Pensiones Obligatorias en Renta Variable Local (\$Billones) *					
	26-abr			3-may		
	Renta Variable Local	Total portafolio	% del portafolio	Renta Variable Local	Total portafolio	% del portafolio
Conservador	1,70	23,25	7,33%	1,65	23,34	7,09%
Mayor Riesgo	1,62	5,16	31,38%	1,62	5,26	30,82%
Moderado	39,76	203,54	19,54%	38,78	202,60	19,14%
Retiro Programado	1,87	23,52	7,93%	1,81	23,56	7,67%
Total	44,95	255,46	17,60%	43,86	254,76	17,22%

Fuente: Formato 351- Superintendencia Financiera

*Datos Preliminares sujetos a retransmisión

De acuerdo con el Decreto 2955 de 2010, el límite máximo de inversión en acciones en el fondo conservador y de retiro programado es 20% del valor del fondo, en el fondo moderado hasta 45% del valor del fondo y en el fondo de mayor riesgo hasta 70% del valor del fondo.

12. Mercado de deuda pública²

a. Mercado primario

Tipo	Plazo Remanente (años)	Fecha de vencimiento	Última Subasta		Subasta Anterior		Diferencia puntos básicos
			Tasa Corte	Fecha	Tasa Corte	Fecha	
TES-CP	0,7	11-jun-19	4,78%	4-sep-18	4,78%	28-ago-18	0
TES-CP	0,3	10-sep-19	4,87%	4-dic-18	4,92%	27-nov-18	-5
TES-CP	0,6	10-dic-19	4,74%	5-mar-19	4,75%	26-feb-19	-1
TES-CP	0,8	11-mar-20	4,75%	7-may-19	4,75%	30-abr-19	0
TES-PESOS	0,3	11-sep-19	5,55%	25-mar-15	5,68%	11-mar-15	-13
TES-PESOS	1,2	24-jul-20	8,00%	27-ene-16	7,89%	13-ene-16	11
TES-PESOS	3,0	4-may-22	5,85%	11-oct-17	6,01%	9-oct-17	-16
TES-PESOS	5,2	24-jul-24	6,79%	25-mar-15	6,96%	11-mar-15	-17
TES-PESOS	6,5	26-nov-25	6,10%	24-abr-19	5,96%	10-abr-19	14
TES-PESOS	7,3	26-ago-26	6,39%	11-oct-17	6,58%	9-oct-17	-19
TES-PESOS	9,0	28-abr-28	6,46%	24-abr-19	6,26%	10-abr-19	19
TES-PESOS	11,4	18-sep-30	7,25%	26-sep-16	7,24%	14-sep-16	1
TES-PESOS	13,1	30-jun-32	7,47%	24-oct-18	7,30%	10-oct-18	17
TES-PESOS	15,4	18-oct-34	7,05%	24-abr-19	6,91%	10-abr-19	14
TES-UVR	1,8	10-mar-21	2,48%	4-oct-17	2,49%	20-sep-17	-1
TES-UVR	3,8	23-feb-23	2,29%	8-may-19	2,34%	20-feb-19	-5
TES-UVR	6,0	7-may-25	3,07%	15-feb-17	3,03%	2-ago-17	4
TES-UVR	7,8	17-mar-27	2,98%	8-may-19	3,05%	20-feb-19	-7
TES-UVR	13,9	25-mar-33	4,73%	18-feb-16	4,63%	3-feb-16	10
TES-UVR	15,9	4-abr-35	3,62%	20-feb-19	3,63%	6-feb-19	-1
TES-UVR	17,8	25-feb-37	3,69%	8-may-19	3,70%	3-abr-19	-1
TES-UVR	30,1	16-jun-49	3,86%	28-jun-18	3,87%	30-may-18	-1

b. Curva de rendimientos de TES

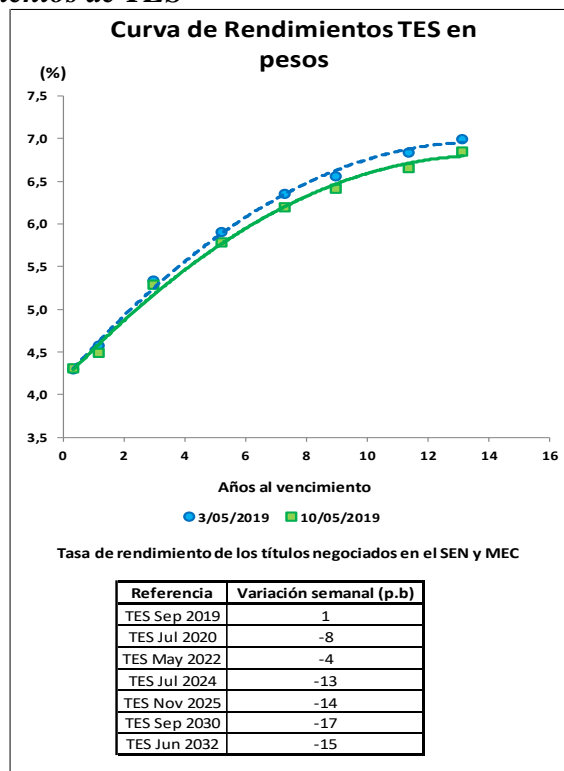

² El Anexo 6 detalla información sobre el mercado de deuda pública.

c. Compras Netas de TES en pesos

Negociación* TES en Pesos (Compras - Ventas)

	Corrido del 2019	Desde Anuncio JP Morgan	Movimiento Neto del 3 al 9 de mayo de 2019	Tramo Corto (0-3 años)	Tramo Medio (3-5 años)	Tramo Largo (>5 años)	Movimiento del 3 al 10 de mayo de 2019	Corrido de mayo de 2019
Bancos Comerciales	3'381	(2'609)	647	714	-	0	714	625
Compañía de Financiamiento Comercial	8	(12)	-	-	-	-	-	-
Cooperativas	-	-	-	-	-	-	-	-
Corporaciones Financieras	(1'855)	(1'941)	(409)	(150)	-	(396)	(547)	(575)
TOTAL ESTABLECIMIENTOS DE CRÉDITO	1'533	(4'562)	239	563	-	(396)	167	50
Fondos de Pensiones y Cesantías	15	(59)	(3)	(4)	-	5	2	11
Propia	6'971	4'826	486	96	-	425	521	831
Terceros	4'981	3'349	219	(252)	-	479	227	456
Pasivos Pensionales	-	(70)	-	-	-	-	-	-
Fondos de Pensiones - Prima Media	6'986	4'698	483	93	-	430	523	842
Total Fondos de Pensiones y Cesantías	(534)	245	(235)	(224)	-	(94)	(318)	(345)
Sociedades Comisionistas de Bolsa	209	(1'389)	(7)	25	-	(6)	19	(141)
Propia	0	1	-	-	-	-	-	-
Terceros	-	(172)	-	-	-	-	-	-
Extranjeros	(325)	(1'144)	(242)	(198)	-	(101)	(299)	(486)
FIC	(58)	(1'472)	9	11	-	2	13	26
Total Sociedades Comisionistas de Bolsa	5'243	67'392	1'129	614	-	765	1'378	1'659
Sociedades Fiduciarias	1'360	64'774	656	84	-	572	656	939
Propia	1'085	1'703	(33)	117	-	(40)	77	8
Terceros	1'520	7'449	321	327	-	91	418	456
Pasivos Pensionales	5'185	65'920	1'138	625	-	766	1'391	1'685
Compañías de Seguros y Capitalización	304	726	(13)	4	-	(15)	(11)	(21)
Propia	3	(6)	-	-	-	-	-	-
Terceros	3	(6)	-	-	-	-	-	-
Pasivos Pensionales	306	720	(13)	4	-	(15)	(11)	(21)
Total Compañías de Seguros y Capitalización	-	(3)	-	-	-	-	-	-
Sociedades Administradoras de Inversión	-	(23)	-	-	-	-	-	-
Propia	-	(23)	-	-	-	-	-	-
Terceros	-	(23)	-	-	-	-	-	-
FIC	-	(26)	-	-	-	-	-	-
Total Sociedades Administradoras de Inversión	12'153	70'168	1'366	523	-	1'081	1'604	2'020
TOTAL ENTIDADES FINANCIERAS NO BANCARIAS	891	1'448	(44)	14	-	(15)	(1)	(10)
Total Entidades Financieras Especiales**	1'124	14'495	(956)	(749)	-	(460)	(1'208)	(1'383)
Total Entidades Públicas****	145	(11'154)	(38)	(2)	-	19	17	33
Otros*****	39	(0)	(32)	-	-	-	-	9
Extranjeros	15'845	70'393	566	350	-	229	579	711
TOTAL MOVIMIENTO NETO	15'845	70'393	566	350	-	229	579	711

Cifras en Miles de Millones de Pesos. Fuente: Banco de la República. Información Actualizada al 10 de mayo de 2019

*Corresponde a los flujos nominales por operaciones compra-venta contra pago (420 y 422) y transferencias (423). Además, se incluyen las emisiones y vencimientos.

**Las entidades financieras especiales son Fogafin, Bancoldex, ICETEX, Fogacoop, las Cajas Promotoras de Vivienda de la Nación, el FEN, entre otras.

*** Los recursos de extranjeros son mayoritariamente administrados por BNP Paribas, Cititrust, Corpbanca Trust y Fiduciaria Bogotá.

**** Dentro de las Entidades Públicas se registran los movimientos del Banco de la República.

***** Dentro de Otros se registran los movimientos de la Bolsa de Valores de Colombia, DECEVAL, la Cámara de Riesgo Central de Contraparte y Personas Jurídicas.

Negociación* TES UVR (Compras - Ventas)

	Corrido del 2019	Desde Anuncio JP Morgan	Movimiento Neto del 3 al 9 de mayo de 2019	Tramo Corto (0-3 años)	Tramo Medio (3-5 años)	Tramo Largo (>5 años)	Movimiento del 3 al 10 de mayo de 2019	Corrido de mayo de 2019
Bancos Comerciales	(2'122)	4'519	29	(136)	212	(10)	66	171
Compañía de Financiamiento Comercial	(0)	(1)	-	-	-	-	-	-
Cooperativas	-	-	-	-	-	-	-	-
Corporaciones Financieras	377	(976)	94	57	57	5	119	145
TOTAL ESTABLECIMIENTOS DE CRÉDITO	(1'744)	3'542	123	(79)	269	(5)	185	316
Fondos de Pensiones y Cesantías	6	1	-	-	-	-	-	-
Propia	2'765	28'182	(22)	(297)	(29)	265	(61)	(205)
Terceros	1'983	20'734	(67)	(340)	(66)	312	(94)	(153)
Pasivos Pensionales	-	(21)	-	-	-	-	-	-
Fondos de Pensiones - Prima Media	2'771	28'162	(22)	(297)	(29)	265	(61)	(205)
Total Fondos de Pensiones y Cesantías	(20)	72	100	205	(101)	(25)	79	52
Sociedades Comisionistas de Bolsa	(204)	(210)	5	5	(0)	(1)	4	1
Propia	-	(38)	-	-	-	-	-	-
Terceros	-	(63)	-	-	-	-	-	-
Extranjeros	(224)	(138)	105	211	(101)	(26)	83	53
FIC	39	(76)	25	16	8	-	24	25
Total Sociedades Comisionistas de Bolsa	550	8'675	162	96	(51)	152	197	232
Sociedades Fiduciarias	182	574	(1)	-	-	(1)	(1)	6
Propia	(64)	555	69	77	(4)	1	74	34
Terceros	61	2'805	17	-	(32)	80	47	19
Pasivos Pensionales	589	8'600	187	112	(43)	152	221	257
Compañías de Seguros y Capitalización	56	1'496	(3)	(3)	-	-	(3)	(3)
Propia	-	1	-	-	-	-	-	-
Terceros	-	1	-	-	-	-	-	-
Pasivos Pensionales	56	1'497	(3)	(3)	-	-	(3)	(3)
Total Compañías de Seguros y Capitalización	-	(0)	-	-	-	-	-	-
Sociedades Administradoras de Inversión	-	(14)	-	-	-	-	-	-
Propia	-	(14)	-	-	-	-	-	-
Terceros	-	(14)	-	-	-	-	-	-
FIC	-	(14)	-	-	-	-	-	-
Total Sociedades Administradoras de Inversión	3'192	38'106	268	23	(173)	390	240	103
TOTAL ENTIDADES FINANCIERAS NO BANCARIAS	(320)	(90)	49	54	-	-	54	68
Total Entidades Financieras Especiales**	(2'600)	1'380	(22)	-	-	(25)	(25)	(25)
Total Entidades Públicas****	(143)	770	1	1	-	-	1	1
Otros*****	-	(0)	-	-	-	-	-	-
Extranjeros	(1'616)	43'708	419	(0)	96	361	457	463
TOTAL MOVIMIENTO NETO	(1'616)	43'708	419	(0)	96	361	457	463

Cifras en Miles de Millones de Pesos. Fuente: Banco de la República. Información Actualizada al 10 de mayo de 2019

*Corresponde a los flujos nominales por operaciones compra-venta contra pago (420 y 422) y transferencias (423). Además, se incluyen las emisiones y vencimientos.

**Las entidades financieras especiales son Fogafin, Bancoldex, ICETEX, Fogacoop, las Cajas Promotoras de Vivienda de la Nación, el FEN, entre otras.

*** Los recursos de extranjeros son mayoritariamente administrados por BNP Paribas, Cititrust, Corpbanca Trust y Fiduciaria Bogotá.

**** Dentro de las Entidades Públicas se registran los movimientos del Banco de la República.

***** Dentro de Otros se registran los movimientos de la Bolsa de Valores de Colombia, DECEVAL, la Cámara de Riesgo Central de Contraparte y Personas Jurídicas.

13. Participación de Extranjeros en TES

Compras Netas de TES por parte de Inversionistas Extranjeros

Denominación	Corrido de 2019	Desde Anuncio JP Morgan	Entre el 03 y el 09 de mayo	Entre el 03 y el 10 de mayo	Corrido de mayo	Saldo Compras Netas al 10 de mayo del 2019	% Saldo Disponible TES Pesos o UVR	% Saldo Total TES
<i>Spot</i> Pesos	\$ 1'399	\$ 64'775	\$ 624	\$ 656	\$ 948	\$ 77'190	36.9%	24.9%
<i>UVR</i>	\$ 182	\$ 536	\$ (1)	\$ (1)	\$ 6	\$ 1'814	1.8%	0.6%
<i>Forward*</i> Pesos	\$ (1'770)	\$ (3'308)	\$ (249)	\$ (249)	\$ (239)	\$ 1'655	0.8%	0.5%

Cifras en miles de millones de pesos. * Información disponible hasta el 09 de mayo de 2019

Saldo de TES Pesos del Offshore en los Mercados Spot y Forward Como Porcentaje del Saldo Disponible

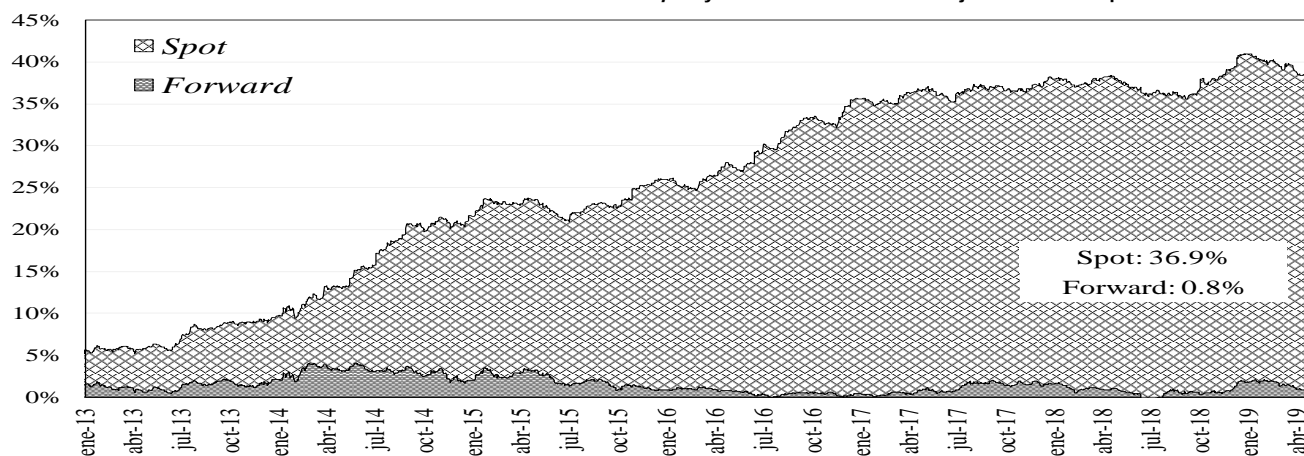

Saldo del Offshore en TES Pesos y TES UVR Como Porcentaje del Saldo Total

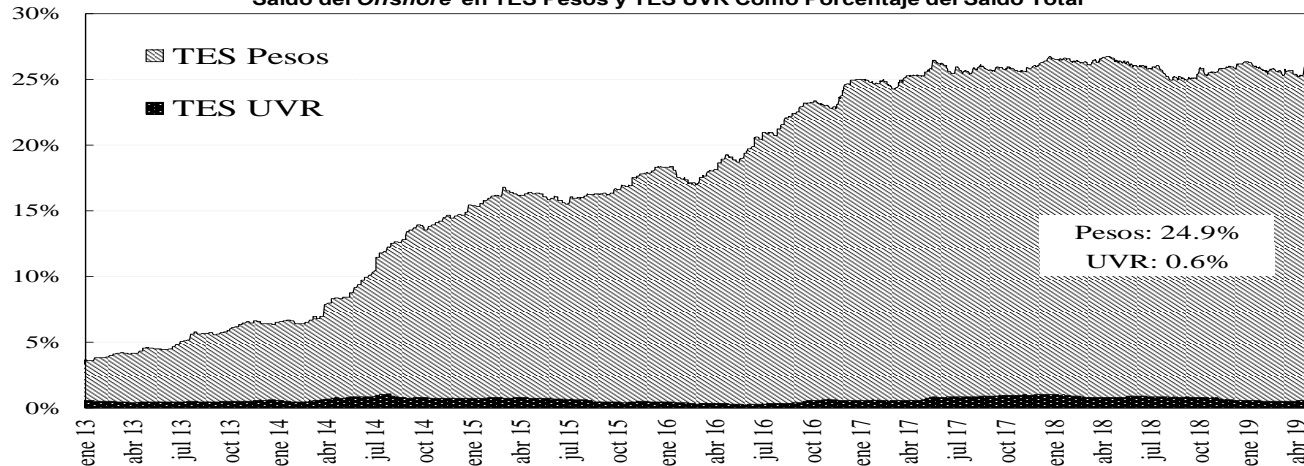

14. Mercado de renta variable³

	mayo 10	Variación			
		1 semana	1 mes	Año Corrido	Año Completo
COLCAP	1.550,38	-0,32%	-4,60%	16,93%	-0,15%
Monto Promedio Diario Semanal	98,92 *	-30,5%	-15,0%	192,2%	-37,0%

* Miles de millones de pesos

³ El anexo 7 detalla información del mercado de renta variable.

COLCAP Y VOLUMEN DIARIO TRANSADO EN LAS ACCIONES QUE LO COMPONEN

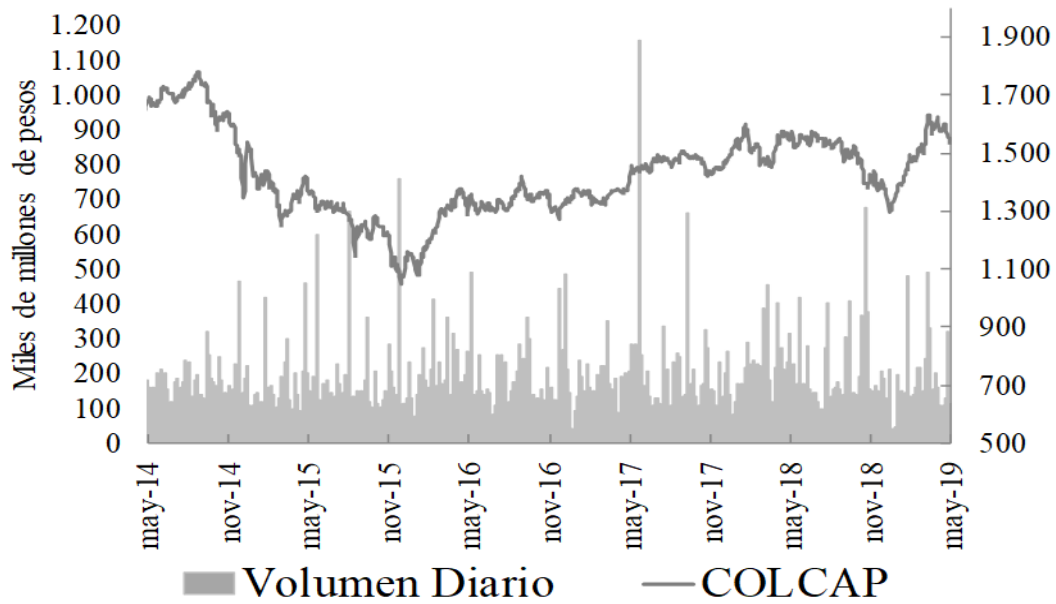

15. Resumen del mercado colombiano.

Tasa Cero Cupón De TES En Pesos

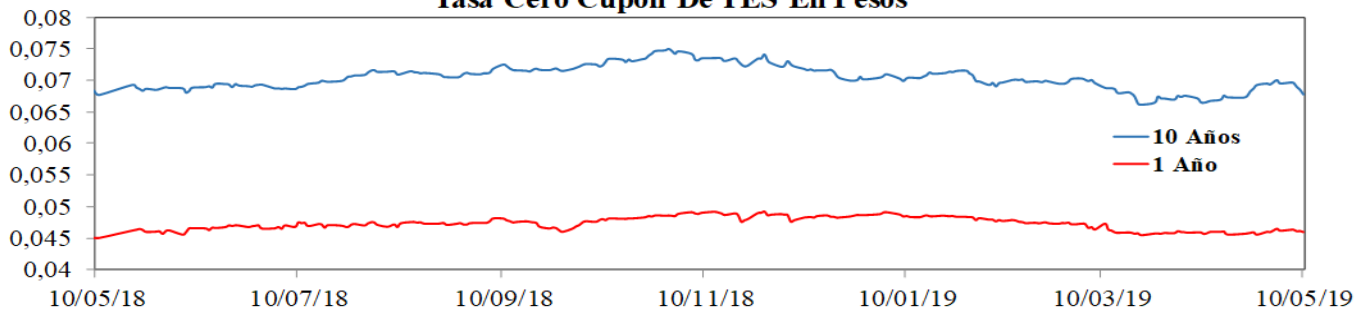

COLCAP

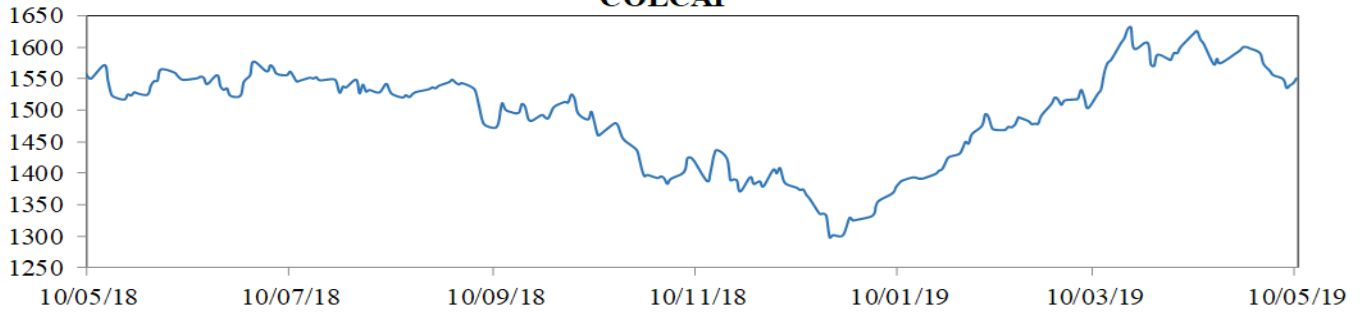

COP/USD

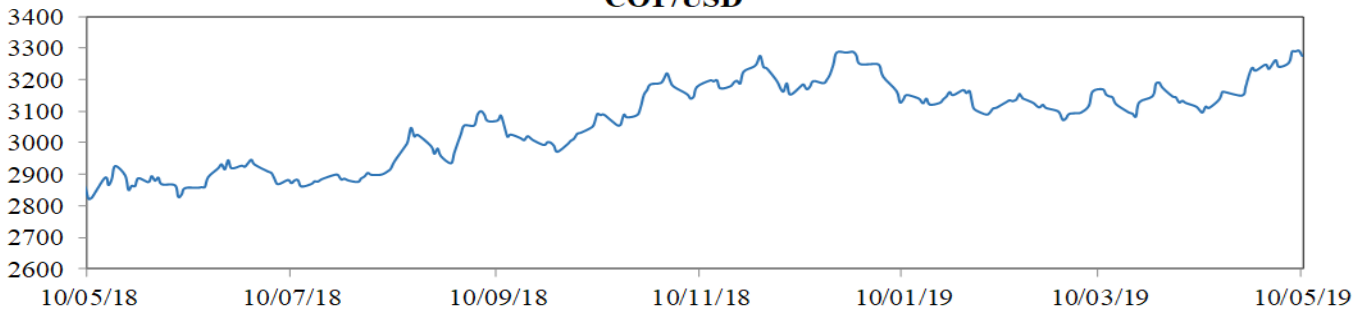

16. Calendario económico

a. Semana anterior

LUNES	MARTES	MIÉRCOLES	JUEVES	VIERNES
6 May	7 May	8 May	9 May	10 May
<p>China Caixin China PMI Services Apr Esp: 54.2 Ant: 54.4 Obs: 54.5</p> <p>Colombia CPI YoY Apr Esp: 0,0314 Ant: 0,0321 Obs: 0,0325</p> <p>Francia Markit France Composite PMI Apr F Esp: 50.0 Ant: 50.0 Obs: 50.1</p> <p>Alemania Markit/BME Germany Composite PMI Apr F Esp: 52.1 Ant: 52.1 Obs: 52.2</p> <p>Zona Euro Markit Eurozone Services PMI Apr F Esp: 52.5 Ant: 52.5 Obs: 52.8</p> <p>Zona Euro Markit Eurozone Composite PMI Apr F Esp: 51.3 Ant: 51.3 Obs: 51.5</p> <p>Chile Economic Activity YoY Mar Esp: 1.9% Ant: 1.4% Obs: 1.9%</p> <p>Colombia Exports FOB Mar Esp: \$3184.4m Ant: \$3184.7m Obs: \$3337.5m</p> <p>Colombia Colombia Monetary Policy Minutes Mar Esp: Ant: Obs:</p> <p>Japón Nikkei Japan PMI Mfg Apr F Esp: -- Ant: 49.5 Obs: 50.2</p>	<p>Alemania Markit Germany Construction PMI Apr Esp: -- Ant: 55.6 Obs: 53.0</p> <p>Japón Nikkei Japan PMI Composite Apr Esp: -- Ant: 50.4 Obs: 50.8</p> <p>Japón Nikkei Japan PMI Services Apr Esp: -- Ant: 52.0 Obs: 51.8</p> <p>China Trade Balance Apr Esp: \$34.56b Ant: \$32.64b Obs: \$13.84b</p>	<p>Estados Unidos MBA Mortgage Applications 37742 Esp: -- Ant: -4.3% Obs: 2.7%</p> <p>Brasil FGV Inflation IGP-DI YoY Apr Esp: 8.15% Ant: 8.27% Obs: 8.25%</p> <p>Brasil Selic Rate 39569 Esp: 6.50% Ant: 6.50% Obs: 6.50%</p> <p>China CPI YoY Apr Esp: 2.5% Ant: 2.3% Obs: 2.5%</p> <p>China New Yuan Loans CNY Apr Esp: 1200.0b Ant: 1690.0b Obs: 1020.0b</p>	<p>Estados Unidos Trade Balance Mar Esp: -\$50.1b Ant: -\$49.4b Obs: -\$50.0b</p> <p>Estados Unidos Initial Jobless Claims 38108 Esp: 220k Ant: 230k Obs: 228k</p> <p>Estados Unidos Continuing Claims Apr 27 Esp: 1670k Ant: 1671k Obs: 1684k</p> <p>México CPI YoY Apr Esp: 4.42% Ant: 4.00% Obs: 4.41%</p> <p>Chile Overnight Rate Target 11444 Esp: 3.00% Ant: 3.00% Obs: 3.00%</p> <p>Perú Reference Rate 39934 Esp: 2.75% Ant: 2.75% Obs: 2.75%</p>	<p>Alemania Trade Balance Mar Esp: 20.0b Ant: 17.9b Obs: 22.7b</p> <p>Francia Industrial Production YoY Mar Esp: -0.1% Ant: 0.6% Obs: -0.9%</p> <p>Francia Manufacturing Production YoY Mar Esp: -- Ant: 2.8% Obs: 0.5%</p> <p>Reino Unido GDP YoY 1Q P Esp: 1.8% Ant: 1.4% Obs: 1.8%</p> <p>Reino Unido Industrial Production YoY Mar Esp: 0.5% Ant: 0.1% Obs: 1.3%</p> <p>Reino Unido Manufacturing Production YoY Mar Esp: 1.1% Ant: 0.6% Obs: 2.6%</p> <p>Reino Unido Trade Balance Mar Esp: -£4600m Ant: -£4860m Obs: -£5408m</p> <p>Canadá Unemployment Rate Apr Esp: 5.8% Ant: 5.8% Obs: 5.7%</p> <p>Estados Unidos CPI YoY Apr Esp: 2.1% Ant: 1.9% Obs: 2.0%</p> <p>Estados Unidos CPI Ex Food and Energy YoY Apr Esp: 2.1% Ant: 2.0% Obs: 2.1%</p>

b. **Semana actual**

LUNES	MARTES	MIÉRCOLES	JUEVES	VIERNES
13 May	14 May	15 May	16 May	17 May
Japón Leading Index CI Mar P Esp: 96.3 Ant: 97.1 Obs: 96.3 Colombia Trade Balance Mar Esp: -\$793.0m Ant: -\$580.8m Obs: -\$762.4m Japón BoP Current Account Balance Mar P Esp: ¥3020.0b Ant: ¥2676.8b Obs: --	Alemania CPI YoY Apr F Esp: 2.0% Ant: 2.0% Obs: -- España CPI YoY Apr F Esp: 1.5% Ant: 1.5% Obs: -- Colombia Industrial Production YoY Mar Esp: 3.5% Ant: 2.8% Obs: -- Colombia Retail Sales YoY Mar Esp: 5.5% Ant: 5.7% Obs: -- China Industrial Production YoY Apr Esp: 6.5% Ant: 8.5% Obs: --	Alemania GDP NSA YoY 1Q P Esp: 0.7% Ant: 0.9% Obs: -- Japón Machine Tool Orders YoY Apr P Esp: -- Ant: -28.5% Obs: -- Francia CPI YoY Apr F Esp: 1.2% Ant: 1.2% Obs: -- Zona Euro GDP SA YoY 1Q P Esp: 1.2% Ant: 1.2% Obs: -- Estados Unidos MBA Mortgage Applications 40299 Esp: -- Ant: 2.7% Obs: -- Estados Unidos Empire Manufacturing May Esp: 8.0 Ant: 10.1 Obs: -- Canadá CPI YoY Apr Esp: 2.0% Ant: 1.9% Obs: -- Colombia GDP QoQ 1Q Esp: 0.7% Ant: 0.6% Obs: -- Perú Economic Activity YoY Mar Esp: 3.0% Ant: 2.1% Obs: --	Estados Unidos Housing Starts Apr Esp: 1209k Ant: 1139k Obs: -- Estados Unidos Building Permits Apr Esp: 1290k Ant: 1269k Obs: -- Estados Unidos Philadelphia Fed Business Outlook May Esp: 9.0 Ant: 8.5 Obs: -- Estados Unidos Initial Jobless Claims 40664 Esp: 220k Ant: 228k Obs: -- México Overnight Rate 42491 Esp: 8.25% Ant: 8.25% Obs: --	Zona Euro CPI YoY Apr F Esp: 1.7% Ant: 1.4% Obs: -- Estados Unidos Leading Index Apr Esp: 0.2% Ant: 0.4% Obs: -- Estados Unidos U. of Mich. Sentiment May P Esp: 97.2 Ant: 97.2 Obs: -- Colombia Consumer Confidence Index Apr Esp: 2.5 Ant: 1.2 Obs: -- Rusia GDP YoY 1Q A Esp: 1.2% Ant: 2.7% Obs: --

ANEXO 1: OPERACIONES DE MERCADO ABIERTO

Cuadro 1

SalDOS Contables de OMAS del Banco de la República			
Cifras en miles de millones de pesos			
	29-mar-19	30-abr-19	Diferencia Mes Anterior
I. Operaciones Definitivas 1/	10,040.4	9,966.2	74.2
A. Tes clase A	0	0	0.0
B. Tes clase B	10,040.4	9,966.2	74.2
C. TES ley 546	0	0	0.0
D. Títulos Fogafin	0	0	0.0
Títulos Hipotecarios Clase A	0	0	0.0
Títulos Hipotecarios Clase B	0	0	0.0
Títulos Hipotecarios Clase C	0	0	0.0
Títulos Capitalización Banca Pública	0	0	0.0
II. Operaciones Transitorias	13,522	12,443	1,079.1
E. Expansión transitoria	13,601	12,601	1,000.0
Repos a 1 día	10,601	10,601	0.0
Repos a 14 días	1,000	0	1,000.0
Repos a 60 días	0	0	0.0
Repos a 90 días	2,000	2,000	0.0
Repos a 120 días	0	0	0.0
F. Contracción transitoria	79	158	-79.1
Repo reversa	0	0	0.0
Depósitos Remunerados	78.9	158	-79.1
Total (I + II)	23,562	22,409	1,153.3

Fuente: Banco de la República

1/. Corresponde al valor presente de los saldos de los títulos en el portafolio del BR valorados a tasas de mercado.

Cuadro 2

Total saldo de operaciones de mercado abierto por plazos al vencimiento al 11-may-2019
Montos en miles de millones

	PLAZO		TOTAL	VARIACION	
	3	91		SEMANAL	AÑO CORRIDO
DEPÓSITOS CONTRACCION	48.47	0.00	48.47	2.29	45.47
SUBASTA	0.00	0.00	0.00	0.00	0.00
VENTANILLA	48.47	0.00	48.47	2.29	-304.16
REPOS EXPANSION (REPO B.R.)	9,189.60	2,000.00	11,189.600	-1,081.11	4,282.00
SUBASTA	8,989.60	2,000.00	10,989.60	-1,281.11	4,082.00
VENTANILLA	200.00	0.00	200.00	200.00	200.00
OVERNIGHT	0.00	0.00	0.00	0.00	0.00
APOYO TRANSITORIO	0.00	0.00	0.00	0.00	0.00
SUBASTA			0.00	0.00	0.00
VENTANILLA			0.00	0.00	0.00

Fuente: DFV

Cuadro 3

Sección Mesa de Dinero							
MILES DE MILLONES DE \$							
COMPOSICION DEL SALDO DE LAS OPERACIONES DE MERCADO ABIERTO							
FECHA	OPERACIONES DE CONTRACCIÓN			OPERACIONES DE EXPANSIÓN			
	SUBASTA	VENTANILLA	SALDO	REPOS ENTIDADES FINANCIERAS			
				SUBASTA	VENTANILLA	OVERNIGHT	SALDO
04/05/2018	0.00	91.04	91.04	2197.82	0.00	0.00	2197.82
11/05/2018	0.00	51.49	51.49	1044.46	0.00	0.00	1044.46
18/05/2018	0.00	49.35	49.35	2558.06	0.00	0.00	2558.06
25/05/2018	0.00	44.81	44.81	4701.05	0.00	0.00	4701.05
01/06/2018	0.00	46.62	46.62	6171.50	0.00	3.50	6175.00
08/06/2018	0.00	72.07	72.07	5844.37	0.00	6.00	5850.37
15/06/2018	0.00	41.79	41.79	3482.11	0.00	0.00	3482.11
22/06/2018	0.00	32.30	32.30	2092.10	0.00	0.00	2092.10
29/06/2018	0.00	99.72	99.72	6365.34	0.10	0.00	6365.44
06/07/2018	0.00	373.53	373.53	7484.50	0.00	0.00	7484.50
13/07/2018	0.00	33.44	33.44	6300.68	0.00	0.00	6300.68
19/07/2018	0.00	27.72	27.72	6808.51	28.00	0.00	6836.51
27/07/2018	0.00	76.12	76.12	4767.93	35.00	0.00	4802.93
03/08/2018	0.00	103.81	103.81	8223.31	0.00	0.00	8223.31
10/08/2018	0.00	224.76	224.76	5858.05	0.00	0.00	5858.05
17/08/2018	0.00	90.66	90.66	4706.30	0.00	0.00	4706.30
24/08/2018	0.00	22.67	22.67	6791.86	0.00	0.00	6791.86
31/08/2018	0.00	66.22	66.22	7711.06	20.00	0.00	7731.06
07/09/2018	0.00	99.82	99.82	4908.80	2.00	0.00	4910.80
14/09/2018	0.00	102.23	102.23	3011.50	1.90	0.00	3013.40
21/09/2018	0.00	84.53	84.53	3532.70	0.00	0.00	3532.70
28/09/2018	0.00	102.63	102.63	7117.34	105.00	61.00	7283.34
05/10/2018	0.00	199.43	199.43	7510.74	0.00	0.00	7510.74
12/10/2018	0.00	93.34	93.34	11000.00	0.00	0.00	11000.00
19/10/2018	0.00	285.31	285.31	11042.02	0.00	0.00	11042.02
26/10/2018	0.00	85.47	85.47	8770.40	0.00	0.00	8770.40
02/11/2018	0.00	93.02	93.02	8192.54	3.00	0.00	8195.54
09/11/2018	0.00	70.13	70.13	10144.62	4.28	16.00	10164.90
16/11/2018	0.00	68.63	68.63	8178.55	0.00	0.00	8178.55
23/11/2018	0.00	199.44	199.44	5689.30	0.00	0.00	5689.30
30/11/2018	0.00	226.91	226.91	9800.00	35.00	11.00	9846.00
07/12/2018	0.00	50.88	50.88	6891.34	0.00	0.00	6891.34
14/12/2018	0.00	894.57	894.57	5242.50	0.00	0.00	5242.50
21/12/2018	0.00	82.73	82.73	7058.09	0.00	20.00	7078.09
28/12/2018	0.00	68.22	68.22	9102.97	25.00	0.00	9127.97
04/01/2019	0.00	73.97	73.97	7913.98	0.00	0.00	7913.98
11/01/2019	0.00	73.95	73.95	7913.98	0.00	0.00	7913.98
18/01/2019	0.00	73.97	73.97	7913.98	0.00	0.00	7913.98
25/01/2019	0.00	110.75	110.75	20866.15	0.00	0.00	20866.15
02/01/2019	0.00	236.87	236.87	16536.96	0.00	0.00	16536.96
08/02/2019	0.00	104.27	104.27	16710.96	0.00	0.00	16710.96
15/02/2019	0.00	73.37	73.37	15641.42	561.70	0.00	16203.12
22/02/2019	0.00	125.23	125.23	13686.58	0.00	0.00	13686.58
01/03/2019	0.00	78.83	78.83	12806.56	0.00	0.00	12806.56
08/03/2019	0.00	76.29	76.29	13579.15	0.00	0.00	13579.15
15/03/2019	0.00	77.21	77.21	10361.92	330.00	0.00	10691.92
22/03/2019	0.00	154.74	154.74	12599.60	100.00	0.00	12699.60
29/03/2019	0.00	78.86	78.86	11499.43	101.40	0.00	11600.83
05/04/2019	0.00	73.73	73.73	9544.29	0.00	1.60	9545.89
12/04/2019	0.00	23.24	23.24	9356.50	339.00	0.00	9695.50
17/04/2019	0.00	113.06	113.06	7906.74	0.00	0.00	7906.74
26/04/2019	0.00	160.10	160.10	8448.17	0.00	0.00	8448.17
03/05/2019	0.00	46.18	46.18	12270.71	0.00	0.00	12270.71
10/05/2019	0.00	48.47	48.47	10989.60	200.00	0.00	11189.60

Montos en miles de millones

Cuadro 4 RESUMEN DE REPOS APROBADOS

1. Expansión Transitoria (millones de pesos \$)

APROBADAS

Tipo	Plazo	DIA	CUPO	PRESENTADAS			APROBADAS		EXCESO DEMANDA	VARIACION SEMANAL	
				MONTO	MINIMA	MAXIMA	MONTO	TASA *		ABSOLUTA	(%)
Subasta	1 Día	lunes, 06 de may 2019	10,300,000	10,729,580	4.25%	5.25%	10,300,000	4.25%	429,581	0	0.00%
		martes, 07 de may 2019	10,300,000	7,850,570	4.25%	5.25%	7,850,570	4.25%	0	0	0.00%
		miércoles, 08 de may 2019	10,300,000	9,120,940	4.25%	5.25%	9,120,940	4.25%	0	0	0.00%
		jueves, 09 de may 2019	10,300,000	7,757,430	4.25%	5.25%	7,757,430	4.25%	0	0	0.00%
		viernes, 10 de may 2019	10,300,000	8,989,600	4.25%	5.25%	8,989,600	4.25%	0	0	0.00%
TOTAL			51,500,000	44,448,120			44,018,539	4.25%	429,581	44,018,539.00	0.00
Ventanilla	1 Día	lunes, 06 de may 2019							0	0	0.00%
		martes, 07 de may 2019	0	830	5.25%	5.25%	830	5.25%	0	0	0.00%
		miércoles, 08 de may 2019							0	0	0.00%
		jueves, 09 de may 2019	0	60,000	5.25%	5.25%	60,000	5.25%	0	0	0.00%
		viernes, 10 de may 2019	0	200,000	5.25%	5.25%	200,000	5.25%	0	0	0.00%
TOTAL			0	260,830			260,830	5.25%	0	260,830.00	0.00
Overnight Faltante de Compensación	1 Día	lunes, 06 de may 2019							0	0	0.00%
		martes, 07 de may 2019							0	0	0.00%
		miércoles, 08 de may 2019							0	0	0.00%
		jueves, 09 de may 2019							0	0	0.00%
		viernes, 10 de may 2019							0	0	0.00%
TOTAL			0	0			0	0.00%	0	0.00	0.00
Overnight por Intradía	1 Día	lunes, 06 de may 2019							0	0	0.00%
		martes, 07 de may 2019							0	0	0.00%
		miércoles, 08 de may 2019							0	0	0.00%
		jueves, 09 de may 2019							0	0	0.00%
		viernes, 10 de may 2019							0	0	0.00%
TOTAL			0	0			0	0.00%	0	0.00	0.00
Subasta	7 Días	lunes, 06 de may 2019							0	0	0.00%
		martes, 07 de may 2019							0	0	0.00%
		miércoles, 08 de may 2019							0	0	0.00%
		jueves, 09 de may 2019							0	0	0.00%
		viernes, 10 de may 2019							0	0	0.00%
TOTAL			0	0			0	0.00%	0	0.00	0.00
Subasta	14 Días	lunes, 06 de may 2019							0	0	0.00%
		martes, 07 de may 2019							0	0	0.00%
		miércoles, 08 de may 2019							0	0	0.00%
		jueves, 09 de may 2019							0	0	0.00%
		viernes, 10 de may 2019							0	0	0.00%
TOTAL			0	0			0	0.00%	0	0.00	0.00
Subasta	91 Días								0	0	0.00%
TOTAL			0	0			0	0.00%	0	0.00	0.00
Subasta	120 Días								0	0	0.00%
TOTAL			0	0			0	0.00%	0	0.00	0.00
Ventanilla	14 Días								0	0	0.00%
TOTAL			0	0.0	0.0		0	0.00%	0	0.00	0.00
TOTAL				44,708,949.50			44,279,369.00				

2. Contracción Transitoria (millones de pesos \$)

APROBADAS

Tipo	Plazo	DIA	CUPO	PRESENTADAS			APROBADAS		EXCESO DEMANDA	VARIACION SEMANAL	
				MONTO	MINIMO	MAXIMO	MONTO	CORTE *		ABSOLUTA	(%)
Ventanilla	1 Día	lunes, 06 de may 2019	0	276,449	3.25%	3.25%	276,449	3.25%	0	0	0.00%
		martes, 07 de may 2019	0	59,547	3.25%	3.25%	59,547	3.25%	0	0	0.00%
		miércoles, 08 de may 2019	0	81,159	3.25%	3.25%	81,159	3.25%	0	0	0.00%
		jueves, 09 de may 2019	0	75,480	3.25%	3.25%	75,480	3.25%	0	0	0.00%
		viernes, 10 de may 2019	0	48,469	3.25%	3.25%	48,469	3.25%	0	0	0.00%
TOTAL			0	541,104			541,104	0	541,104.00	0.00	
Subasta	7 Días	lunes, 06 de may 2019							0	0	0.00%
		martes, 07 de may 2019							0	0	0.00%
		miércoles, 08 de may 2019							0	0	0.00%
		jueves, 09 de may 2019							0	0	0.00%
		viernes, 10 de may 2019							0	0	0.00%
TOTAL			0	0			0	0.00%	0	0.00	0.00
Subasta	14 Días	lunes, 06 de may 2019							0	0	0.00%
		martes, 07 de may 2019							0	0	0.00%
		miércoles, 08 de may 2019							0	0	0.00%
		jueves, 09 de may 2019							0	0	0.00%
		viernes, 10 de may 2019							0	0	0.00%
TOTAL			0	0			0	0.00%	0	0.00	0.00
Subasta	30 Días								0	0	0.00%
TOTAL			0	0			0	0.00%	0	0.00	0.00
Subasta	62 Días								0	0	0.00%
TOTAL			0	0			0	0.00%	0	0.00	0.00
Subasta	90 Días								0	0	0.00%
TOTAL			0	0			0	0.00%	0	0.00	0.00
TOTAL				541,104.00			541,104.00				

* Tasa Efectiva anual
Fuente: DFV, DODM

ANEXO 2: AGREGADOS MONETARIOS

CUADRO 5
M3 PÚBLICO Y PRIVADO ¹

(Miles de millones de pesos)

	diciembre			junio			septiembre			diciembre			febrero		
	2016	2017	%	2017	2018	%	2017	2018	%	2017	2018	%	2018	2019	%
M3 Privado	395,365	420,629	6.4	398,892	413,690	3.7	396,341	412,976	4.2	420,629	443,960	5.5	413,387	441,043	6.7
Efectivo	55,542	59,852	7.8	49,237	54,023	9.7	50,324	54,338	8.0	59,852	65,332	9.2	53,186	59,255	11.4
PSE	339,823	360,777	6.2	349,655	359,667	2.9	346,017	358,639	3.6	360,777	378,628	4.9	360,202	381,789	6.0
Ctas. Ctes.	36,148	38,417	6.3	34,655	34,614	-0.1	32,725	35,285	7.8	38,417	41,602	8.3	36,425	38,573	5.9
CDT	144,698	152,432	5.3	151,079	159,069	5.3	152,256	157,621	3.5	152,432	154,464	1.3	157,840	161,213	2.1
Ahorro	131,554	138,707	5.4	135,526	135,010	-0.4	132,433	134,855	1.8	138,707	147,945	6.7	136,637	151,217	10.7
Otros	27,423	31,221	13.9	28,395	30,973	9.1	28,604	30,878	7.9	31,221	34,617	10.9	29,299	30,785	5.1
M3 Público	49,782	57,125	14.8	53,287	61,596	15.6	55,574	64,192	15.5	57,125	60,656	6.2	58,852	56,850	-3.4
Ctas. Ctes.	10,153	10,098	-0.5	9,310	10,486	12.6	9,891	10,567	6.8	10,098	10,014	-0.8	10,510	10,487	-0.2
CDT	5,884	7,416	26.1	9,590	9,437	-1.6	9,686	9,983	3.1	7,416	7,781	4.9	8,338	7,633	-8.5
Ahorro	24,014	29,686	23.6	25,911	32,344	24.8	27,120	33,985	25.3	29,686	31,346	5.6	31,303	29,223	-6.6
Fiduciarios	5,920	6,050	2.2	6,157	6,593	7.1	6,561	7,145	8.9	6,050	7,061	16.7	6,048	6,575	8.7
Otros	3,812	3,875	1.6	2,318	2,735	18.0	2,316	2,511	8.4	3,875	4,455	15.0	2,653	2,933	10.6
M3 Total	445,147	477,753	7.3	452,178	475,285	5.1	451,915	477,168	5.6	477,753	504,616	5.6	472,240	497,893	5.4

CARTERA PÚBLICA Y PRIVADA ²

(Miles de millones de pesos)

Cartera Bruta	399,182	423,667	6.1	413,231	433,553	4.9	417,567	436,643	4.6	423,667	448,776	5.9	424,394	450,354	6.1
Pública	16,594	16,777	1.1	16,011	17,532	9.5	16,032	15,968	-0.4	16,777	16,854	0.5	17,216	18,243	6.0
Privada	382,588	406,890	6.4	397,220	416,022	4.7	401,535	420,674	4.8	406,890	431,922	6.2	407,178	432,111	6.1

¹ Variación anual. A partir de entrada en vigencia de las NIF en enero de 2015, las variaciones con respecto a los datos del 2014 tienen un efecto estadístico por cambios de metodología.

² Variación anual - para la cartera pública y privada, incluye Leasing Financiero

Fuentes: Banco de la República, cálculos con información de Balances y del formato 338 de la Superintendencia Financiera.

CUADRO 6
Portafolio Financiero del Sector Real en ml

(Miles de Millones de pesos)

AÑO	MES	TOTAL SECTOR REAL								
		TOTAL			SECTOR PUBLICO			SECTOR PRIVADO ¹		
		M3	TES	M3 + TES	M3	TES	TOTAL	M3	TES	TOTAL
2006	diciembre	132,740.1	64,184.7	196,924.8	23,061.2	30,872.4	53,933.6	109,678.9	33,312.3	142,991.2
2007	diciembre	156,820.1	71,221.9	228,041.9	24,129.7	31,221.9	55,351.6	132,690.4	40,000.0	172,690.4
2008	diciembre	183,455.2	82,331.7	265,787.0	29,448.4	36,925.8	66,374.2	154,006.8	45,405.9	199,412.7
2009	diciembre	197,491.3	86,560.0	284,051.3	30,180.5	36,444.8	66,625.3	167,310.7	50,115.2	217,425.9
2010	diciembre	219,828.3	101,942.8	321,771.1	33,088.8	40,159.4	73,248.2	186,739.5	61,783.5	248,523.0
2011	diciembre	259,929.7	110,967.9	370,897.6	37,698.6	42,480.6	80,179.2	222,231.1	68,487.3	290,718.4
2012	diciembre	300,208.6	113,374.9	413,583.5	43,024.8	41,748.0	84,772.8	257,183.8	71,626.9	328,810.7
2013	diciembre	341,304.2	128,429.9	469,734.1	51,428.4	45,315.1	96,743.5	289,875.8	83,114.8	372,990.6
2014	diciembre	371,418.5	146,828.4	518,246.9	52,573.7	44,626.8	97,200.5	318,844.8	102,201.5	421,046.4
2015	diciembre	414,501.0	157,017.5	571,518.4	46,294.7	45,977.4	92,272.1	368,206.3	111,040.0	479,246.3
2016	diciembre	445,146.6	184,070.6	629,217.2	49,781.5	45,519.2	95,300.7	395,365.1	138,551.4	533,916.5
2017	enero	442,210.1	185,906.3	628,116.4	51,900.6	44,900.9	96,801.6	390,309.4	141,005.4	531,314.8
	febrero	445,437.3	188,937.0	634,374.3	52,726.0	43,931.0	96,657.0	392,711.3	145,006.0	537,717.4
	marzo	445,542.1	192,877.4	638,419.5	53,825.3	44,071.8	97,897.1	391,716.8	148,805.6	540,522.4
	abril	449,811.7	198,056.6	647,868.2	55,749.1	47,522.2	103,271.3	394,062.6	150,534.4	544,597.0
	mayo	445,447.4	197,473.0	642,920.5	50,611.2	45,237.5	95,848.7	394,836.2	152,235.5	547,071.8
	junio	452,178.4	195,949.5	648,127.9	53,286.8	45,292.0	98,578.8	398,891.6	150,657.5	549,549.1
	julio	454,904.9	196,264.4	651,169.3	54,411.5	45,632.4	100,043.9	400,493.4	150,631.9	551,125.3
	agosto	452,643.5	198,805.3	651,448.8	53,355.6	44,730.6	98,086.2	399,287.9	154,074.7	553,362.5
	septiembre	451,915.2	200,164.9	652,080.0	55,574.4	45,898.9	101,473.3	396,340.8	154,265.9	550,606.7
	octubre	455,494.7	198,761.2	654,255.9	58,568.5	43,432.0	102,000.5	396,926.2	155,329.2	552,255.4
	noviembre	464,913.0	199,054.8	663,967.9	58,815.3	43,281.4	102,096.7	406,097.7	155,773.4	561,871.2
	diciembre	477,753.3	198,563.0	676,316.3	57,124.8	42,602.0	99,726.8	420,628.5	155,961.0	576,589.5
2018	enero	466,983.1	202,482.4	669,465.5	57,891.1	42,992.2	100,883.3	409,092.0	159,490.2	568,582.2
	febrero	472,239.7	205,886.9	678,126.6	58,852.3	44,340.3	103,192.6	413,387.4	161,546.6	574,934.0
	marzo	474,433.0	208,707.9	683,140.9	60,056.9	42,891.0	102,947.9	414,376.2	165,816.8	580,193.0
	abril	472,308.9	214,184.5	686,493.4	61,359.3	49,146.7	110,506.0	410,949.6	165,037.7	575,987.4
	mayo	469,406.1	224,287.7	693,693.8	60,841.0	53,221.2	114,062.2	408,565.1	171,066.5	579,631.6
	junio	475,285.2	225,230.2	700,515.3	61,595.6	52,865.6	114,461.2	413,689.6	172,364.5	586,054.1
	julio	479,576.5	226,637.2	706,213.7	64,007.2	53,497.0	117,504.2	415,569.3	173,140.2	588,709.6
	agosto	480,467.3	230,872.0	711,339.4	64,444.0	53,148.3	117,592.4	416,023.3	177,723.7	593,747.0
	septiembre	477,168.4	234,444.8	711,613.2	64,191.9	55,564.3	119,756.2	412,976.5	178,880.6	591,857.0
	octubre	479,793.0	240,456.6	720,249.5	64,864.1	59,077.0	123,941.1	414,928.8	181,379.6	596,308.5
	noviembre	491,021.6	238,367.1	729,388.7	65,733.7	56,042.7	121,776.3	425,288.0	182,324.4	607,612.4
	diciembre	504,616.3	237,869.8	742,486.1	60,656.4	55,111.2	115,767.6	443,959.9	182,758.6	626,718.5
2019	enero	490,222.2	240,345.7	730,567.9	57,210.0	56,346.7	113,556.7	433,012.3	183,999.0	617,011.2
	febrero	497,893.5	245,154.5	743,047.9	56,850.0	55,250.6	112,100.6	441,043.4	189,903.8	630,947.3

Portafolio Financiero del Sector Real en ml

(% Variaciones)

AÑO	MES	TOTAL SECTOR REAL								
		TOTAL			SECTOR PUBLICO			SECTOR PRIVADO ¹		
		M3	TES	M3 + TES	M3	TES	TOTAL	M3	TES	TOTAL
2007	diciembre	18.1%	11.0%	15.8%	4.6%	1.1%	2.6%	21.0%	20.1%	20.8%
2008	diciembre	17.0%	15.6%	16.6%	22.0%	18.3%	19.9%	16.1%	13.5%	15.5%
2009	diciembre	7.7%	5.1%	6.9%	2.5%	-1.3%	0.4%	8.6%	10.4%	9.0%
2010	diciembre	11.3%	17.8%	13.3%	9.6%	10.2%	9.9%	11.6%	23.3%	14.3%
2011	diciembre	18.2%	8.9%	15.3%	13.9%	5.8%	9.5%	19.0%	10.9%	17.0%
2012	diciembre	15.5%	2.2%	11.5%	14.1%	-1.7%	5.7%	15.7%	4.6%	13.1%
2013	diciembre	13.7%	13.3%	13.6%	19.5%	8.5%	14.1%	12.7%	16.0%	13.4%
2014	diciembre	8.8%	14.3%	10.3%	2.2%	-1.5%	0.5%	10.0%	23.0%	12.9%
2015	diciembre	11.6%	6.9%	10.3%	-11.9%	3.0%	-5.1%	15.5%	8.6%	13.8%
2016	diciembre	7.4%	17.2%	10.1%	7.5%	-1.0%	3.3%	7.4%	24.8%	11.4%
2017	enero	6.9%	18.3%	10.1%	6.3%	-3.0%	1.8%	7.0%	27.2%	11.7%
	febrero	6.2%	19.5%	9.9%	7.8%	-5.9%	1.1%	6.0%	30.1%	11.6%
	marzo	6.0%	22.9%	10.6%	9.0%	4.2%	6.8%	5.6%	29.8%	11.3%
	abril	6.8%	22.9%	11.3%	5.9%	10.9%	8.1%	6.9%	27.3%	11.9%
	mayo	6.1%	19.3%	9.8%	-2.8%	1.9%	-0.6%	7.3%	25.7%	11.9%
	junio	6.5%	17.0%	9.4%	-1.7%	-1.4%	0.3%	7.1%	23.9%	11.3%
	julio	6.0%	13.6%	8.2%	1.9%	-2.6%	-0.2%	6.6%	19.5%	9.9%
	agosto	6.6%	13.4%	8.6%	1.8%	0.0%	1.0%	7.2%	18.0%	10.0%
	septiembre	5.4%	11.5%	7.2%	6.8%	-1.0%	3.1%	5.2%	15.8%	8.0%
	octubre	5.7%	9.3%	6.7%	11.2%	-9.2%	1.5%	4.9%	15.9%	7.8%
	noviembre	5.5%	8.1%	6.2%	9.4%	-8.6%	0.9%	4.9%	13.8%	7.3%
	diciembre	7.3%	7.9%	7.5%	14.8%	-6.4%	4.6%	6.4%	12.6%	8.0%
2018	enero	5.6%	8.9%	6.6%	11.5%	-4.3%	4.2%	4.8%	13.1%	7.0%
	febrero	6.0%	9.0%	6.9%	11.6%	0.9%	6.8%	5.3%	11.4%	6.9%
	marzo	6.5%	8.2%	7.0%	11.6%	-2.7%	5.2%	5.8%	11.4%	7.3%
	abril	5.0%	8.1%	6.0%	10.1%	3.4%	7.0%	4.3%	9.6%	5.8%
	mayo	5.4%	13.6%	7.9%	20.2%	17.6%	19.0%	3.5%	12.4%	6.0%
	junio	5.1%	14.9%	8.1%	15.6%	16.7%	16.1%	3.7%	14.4%	6.6%
	julio	5.4%	15.5%	8.5%	17.6%	17.2%	17.5%	3.8%	14.9%	6.8%
	agosto	6.1%	16.1%	9.2%	20.8%	18.8%	19.9%	4.2%	15.3%	7.3%
	septiembre	5.6%	17.1%	9.1%	15.5%	21.1%	18.0%	4.2%	16.0%	7.5%
	octubre	5.3%	21.0%	10.1%	10.7%	36.0%	21.5%	4.5%	16.8%	8.0%
	noviembre	5.6%	19.7%	9.9%	11.8%	29.5%	19.3%	4.7%	17.0%	8.1%
	diciembre	5.6%	19.8%	9.8%	6.2%	29.4%	16.1%	5.5%	17.2%	8.7%
2019	enero	5.0%	18.7%	9.1%	-1.2%	31.1%	12.6%	5.8%	15.4%	8.5%
	febrero	5.4%	19.1%	9.6%	-3.4%	24.6%	8.6%	6.7%	17.6%	9.7%

¹No incluye los TES del sector financiero

Fuente: cálculos DTIE con base en DFV, Banco de la República.

ANEXO 3: CARTERA

CUADRO 1
Evolucion de la Cartera Bruta Total¹

Semana	Fecha	Cartera M/L MM\$			Cartera M/E en pesos MM\$			Cartera Total 1/ MM\$			Cartera M/E en US\$1/ (Millones)		
		2019	2018	2019	Var. % Anual	2018	2019	Var. % Anual	2018	2019	Var. % Anual	2018	2019
1	ene-04	407,612.0	433,405.7	6.3	19,229.4	19,454.2	1.2	426,841.3	452,860.0	6.1	6,634.7	6,063.2	-8.6
2	ene-11	407,229.9	432,267.0	6.1	18,796.4	19,041.4	1.3	426,026.3	451,308.4	5.9	6,581.7	6,042.0	-8.2
3	ene-18	407,094.0	432,976.3	6.4	18,527.1	18,662.5	0.7	425,621.0	451,638.8	6.1	6,496.7	5,980.5	-7.9
4	ene-25	407,324.1	432,826.6	6.3	18,159.1	18,920.1	4.2	425,483.2	451,746.7	6.2	6,473.6	6,005.3	-7.2
5	feb-01	408,027.2	433,424.1	6.2	18,211.5	18,287.4	0.4	426,238.8	451,711.5	6.0	6,430.3	5,894.2	-8.3
6	feb-08	408,534.0	433,806.5	6.2	18,464.6	18,361.5	-0.6	426,998.6	452,168.1	5.9	6,348.0	5,892.8	-7.2
7	feb-15	410,699.4	437,372.6	6.5	18,001.7	18,555.6	3.1	428,701.0	455,928.2	6.4	6,309.4	5,906.8	-6.4
8	feb-22	410,898.6	437,545.6	6.5	17,849.2	18,355.2	2.8	428,747.7	455,900.8	6.3	6,263.8	5,901.5	-5.8
9	mar-01	411,502.5	438,451.3	6.5	18,080.7	18,003.1	-0.4	429,583.2	456,454.4	6.3	6,279.9	5,823.4	-7.3
10	mar-08	411,371.0	438,123.2	6.5	17,830.1	18,334.0	2.8	429,201.1	456,457.2	6.4	6,219.2	5,797.5	-6.8
11	mar-15	414,343.4	439,233.9	6.0	17,943.5	18,100.1	0.9	432,287.0	457,334.0	5.8	6,290.5	5,795.2	-7.9
12	mar-22	414,597.7	440,721.4	6.3	17,884.1	17,990.6	0.6	432,481.8	458,712.0	6.1	6,277.3	5,754.8	-8.3
13	mar-29	414,987.1	441,817.7	6.5	17,282.2	18,339.4	6.1	432,269.3	460,157.1	6.5	6,215.6	5,776.6	-7.1
14	abr-05	415,168.9	442,144.9	6.5	17,318.2	18,118.5	4.6	432,487.2	460,263.4	6.4	6,203.1	5,795.7	-6.6
15	abr-12	415,793.0	443,300.8	6.6	16,722.6	18,019.0	7.8	432,515.6	461,319.8	6.7	6,181.3	5,795.2	-6.2
16	abr-19	416,307.3	443,720.6	6.6	17,098.3	18,368.4	7.4	433,405.6	462,089.0	6.6	6,199.6	5,811.9	-6.3
17	abr-26	416,855.8	444,464.6	6.6	17,259.4	18,897.5	9.5	434,115.3	463,362.0	6.7	6,150.3	5,854.6	-4.8
18	may-03	416,782.2	444,699.3	6.7	17,309.2	18,798.9	8.6	434,091.3	463,498.2	6.8	6,087.5	5,801.3	-4.7
19	may-10	417,405.3			17,279.8			434,685.1			6,118.8		
20	may-17	417,837.6			17,930.1			435,767.7			6,128.5		
21	may-24	418,382.7			17,692.0			436,074.7			6,127.8		
22	may-31	419,526.6			17,286.5			436,813.1			6,026.9		
23	jun-07	419,231.8			17,242.4			436,474.2			6,037.7		
24	jun-14	419,190.6			17,497.0			436,687.6			6,054.2		
25	jun-21	419,967.8			17,776.2			437,744.0			6,091.5		
26	jun-28	421,066.7			17,761.2			438,827.9			6,060.2		
27	jul-05	420,121.9			17,530.0			437,651.9			6,112.4		
28	jul-12	420,779.6			17,500.0			438,279.6			6,115.2		
29	jul-19	421,670.5			17,615.5			439,286.0			6,108.4		
30	jul-26	421,655.2			17,540.4			439,195.6			6,088.7		
31	ago-02	421,363.0			17,643.1			439,006.1			6,086.0		
32	ago-09	420,080.0			17,915.8			437,995.7			6,091.8		
33	ago-16	420,907.9			18,570.4			439,478.3			6,141.0		
34	ago-23	420,831.3			18,390.2			439,221.5			6,216.2		
35	ago-30	420,984.0			18,933.0			439,917.0			6,201.2		
36	sep-06	420,520.3			19,026.4			439,546.7			6,197.2		
37	sep-13	421,800.5			18,777.3			440,577.8			6,205.2		
38	sep-20	422,764.7			18,684.5			441,449.2			6,213.7		
39	sep-27	423,454.5			18,648.5			442,103.0			6,274.4		
40	oct-04	423,562.2			19,084.7			442,647.0			6,295.9		
41	oct-11	424,363.1			19,536.1			443,899.1			6,324.8		
42	oct-18	425,273.8			19,650.2			444,924.0			6,380.2		
43	oct-25	426,141.2			20,009.8			446,150.9			6,282.0		
44	nov-01	426,774.9			19,662.4			446,437.3			6,187.9		
45	nov-08	427,008.3			19,760.9			446,769.2			6,220.2		
46	nov-15	427,872.9			19,871.0			447,743.9			6,261.4		
47	nov-22	429,406.8			20,314.8			449,721.6			6,301.2		
48	nov-29	431,591.8			20,351.5			451,943.3			6,290.5		
49	dic-06	431,233.9			19,823.0			451,056.9			6,286.5		
50	dic-13	433,100.6			20,120.4			453,221.0			6,294.9		
51	dic-20	435,528.7			20,379.2			455,907.9			6,203.1		
52	dic-27	434,913.9			19,618.9			454,532.8			6,037.0		

¹ No incluye la cartera de la FDN. Corresponde a Cartera Ajustada

Fuente: Formato 281 de la Superintendencia Financiera.

CUADRO 2
Evolucion de la Cartera Bruta por Modalidad¹

Semana	Fecha 2019	Comercial ² MM\$						Consumo ³ MM\$						Microcrédito MM\$						Hipotecaria ⁴ MM\$		
		Moneda Legal			Moneda Extranjera			Moneda Legal			Moneda Extranjera			Moneda Legal			Moneda Extranjera					
		2018	2019	Var. % Anual	2018	2019	Var. % Anual	2018	2019	Var. % Anual	2018	2019	Var. % Anual	2018	2019	Var. % Anual	2018	2019	Var. % Anual	2018	2019	Var. % Anual
1	ene-04	213,874.4	221,436.9	3.5	18,701.5	18,831.0	0.7	122,702.7	134,032.6	9.2	527.8	622.8	18.0	12,072.2	12,502.4	3.6	0.1	0.4	0.0	58,962.7	65,433.7	11.0
2	ene-11	213,497.6	220,423.0	3.2	18,265.0	18,416.6	0.8	122,750.0	133,956.9	9.1	531.3	624.4	17.5	12,025.7	12,447.7	3.5	0.1	0.4	0.0	58,956.6	65,439.3	11.0
3	ene-18	213,230.3	220,872.8	3.6	18,007.9	18,054.7	0.3	122,828.9	134,139.1	9.2	519.1	607.5	17.0	12,045.1	12,466.1	3.5	0.1	0.4	0.0	58,989.7	65,498.3	11.0
4	ene-25	213,110.8	220,054.9	3.3	17,651.5	18,304.5	3.7	123,062.7	134,633.0	9.4	507.6	615.1	21.2	12,096.5	12,521.4	3.5	0.1	0.5	0.0	59,054.1	65,617.3	11.1
5	feb-01	213,594.5	219,920.9	3.0	17,707.3	17,685.2	-0.1	123,225.5	135,166.9	9.7	504.2	601.7	19.3	12,142.1	12,572.0	3.5	0.1	0.5	0.0	59,065.2	65,764.5	11.3
6	feb-08	213,986.7	220,465.1	3.0	17,946.7	17,766.2	-1.0	123,293.4	134,984.9	9.5	517.8	594.8	14.9	12,128.8	12,546.2	3.4	0.1	0.5	0.0	59,125.0	65,810.4	11.3
7	feb-15	215,768.9	223,522.2	3.6	17,497.7	17,965.9	2.7	123,528.7	135,376.2	9.6	503.9	589.1	16.9	12,136.2	12,556.0	3.5	0.1	0.5	0.0	59,265.6	65,918.3	11.2
8	feb-22	215,586.3	223,120.8	3.5	17,345.5	17,769.5	2.4	123,774.8	135,806.1	9.7	503.6	585.2	16.2	12,171.2	12,589.2	3.4	0.1	0.5	0.0	59,366.3	66,029.4	11.2
9	mar-01	215,793.6	223,475.7	3.6	17,578.3	17,424.2	-0.9	123,804.5	136,166.5	10.0	502.3	578.4	15.1	12,202.4	12,625.0	3.5	0.1	0.6	0.0	59,702.0	66,184.1	10.9
10	mar-08	215,650.8	223,483.2	3.6	17,327.7	17,747.1	2.4	123,719.7	135,852.1	9.8	502.4	586.3	16.7	12,174.1	12,590.9	3.4	0.1	0.6	0.0	59,826.4	66,197.0	10.6
11	mar-15	218,270.6	224,109.5	2.7	17,446.3	17,523.1	0.4	123,927.7	136,239.2	9.9	497.2	576.4	15.9	12,175.7	12,593.1	3.4	0.1	0.6	0.0	59,969.4	66,292.2	10.5
12	mar-22	218,131.6	224,865.4	3.1	17,385.4	17,411.0	0.1	124,182.1	136,838.5	10.2	498.6	579.1	16.1	12,192.8	12,631.4	3.6	0.1	0.6	0.0	60,091.2	66,386.1	10.5
13	mar-29	218,217.0	225,004.8	3.1	16,790.6	17,740.3	5.7	124,316.4	137,553.9	10.6	491.5	598.4	21.8	12,228.1	12,652.7	3.5	0.1	0.6	0.0	60,225.6	66,606.3	10.6
14	abr-05	218,516.3	225,558.0	3.2	16,822.9	17,537.0	4.2	124,251.3	137,334.9	10.5	495.2	580.9	17.3	12,159.5	12,618.8	3.8	0.1	0.6	0.0	60,241.9	66,633.2	10.6
15	abr-12	218,677.8	226,203.0	3.4	16,241.1	17,436.1	7.4	124,607.7	137,784.2	10.6	481.4	582.3	21.0	12,169.7	12,612.9	3.6	0.1	0.6	0.0	60,337.8	66,700.6	10.5
16	abr-19	218,756.4	226,257.6	3.4	16,618.5	17,773.1	6.9	124,899.5	138,077.5	10.6	479.8	594.7	23.9	12,195.7	12,618.8	3.5	0.0	0.6	0.0	60,455.6	66,766.7	10.4
17	abr-26	218,705.8	226,401.4	3.5	16,764.8	18,266.1	9.0	125,286.5	138,594.5	10.6	494.5	630.7	27.5	12,243.8	12,636.5	3.2	0.0	0.6	0.0	60,619.8	66,832.2	10.2
18	may-03	218,591.2	226,281.8	3.5	16,808.5	18,171.2	8.1	125,204.4	138,748.7	10.8	500.7	627.1	25.3	12,233.6	12,639.3	3.3	0.0	0.6	0.0	60,753.0	67,029.4	10.3
19	may-10	218,967.1			16,774.5			125,381.6			505.2			12,215.6			0.0			60,840.9		
20	may-17	219,017.4			17,408.0			125,664.7			522.0			12,210.5			0.0			60,944.9		
21	may-24	218,952.0			17,169.2			126,059.3			522.8			12,252.6			0.0			61,118.8		
22	may-31	219,278.9			16,770.3			126,571.9			516.0			12,312.0			0.1			61,363.8		
23	jun-07	219,208.9			16,723.5			126,356.4			518.9			12,261.8			0.1			61,404.8		
24	jun-14	218,822.3			16,967.3			126,610.6			529.6			12,245.3			0.1			61,512.4		
25	jun-21	219,125.9			17,241.8			126,912.0			534.4			12,278.4			0.1			61,651.5		
26	jun-28	219,399.1			17,216.8			127,377.5			544.3			12,348.2			0.1			61,941.9		
27	jul-05	219,087.2			16,996.8			126,826.1			533.1			12,278.6			0.1			61,929.9		
28	jul-12	219,464.3			16,961.0			127,010.8			538.8			12,278.8			0.2			62,025.7		
29	jul-19	219,947.3			17,076.4			127,299.1			538.9			12,294.8			0.2			62,129.3		
30	jul-26	219,378.2			16,990.2			127,688.6			550.0			12,348.1			0.2			62,240.4		
31	ago-02	218,687.0			17,096.2			127,873.7			546.7			12,344.5			0.2			62,457.8		
32	ago-09	217,182.0			17,352.4			128,079.8			563.1			12,302.4			0.2			62,515.8		
33	ago-16	217,586.2			18,001.9			128,354.0			568.3			12,324.1			0.2			62,643.6		
34	ago-23	216,914.4			17,829.4			128,814.8			560.5			12,343.7			0.2			62,758.4		
35	ago-30	216,131.6			18,352.9			129,414.3			579.8			12,415.6			0.3			63,022.4		
36	sep-06	216,072.9			18,447.5			129,030.3			578.6			12,366.4			0.3			63,050.7		
37	sep-13	216,774.3			18,203.8			129,483.8			573.2			12,381.5			0.3			63,160.8		
38	sep-20	217,156.0			18,120.8			129,903.6			563.4			12,404.8			0.3			63,300.3		
39	sep-27	217,005.9			18,085.0			130,447.1			563.1			12,429.0			0.4			63,572.5		
40	oct-04	217,538.1			18,516.3			130,045.6			568.1			12,394.0			0.4			63,584.6		
41	oct-11	217,669.9			18,942.8			130,551.1			592.9			12,401.0			0.4			63,741.0		
42	oct-18	218,093.3			19,056.2			130,928.1			593.6			12,397.7			0.4			63,854.7		
43	oct-25	218,235.0			19,389.0			131,446.3			620.3			12,443.6			0.4			64,016.4		
44	nov-01	218,593.0			19,047.5			131,527.3			614.5			12,476.7			0.4			64,177.8		
45	nov-08	218,691.2			19,138.0			131,644.2			622.6			12,440.7			0.4			64,232.3		
46	nov-15	219,184.1			19,251.2			131,908.7			619.4			12,445.6			0.4			64,334.4		
47	nov-22	219,789.9			19,682.8			132,627.5			631.6			12,489.8			0.4			64,499.6		
48	nov-29	220,313.2			19,696.7			133,903.1			654.4			12,574.1			0.4			64,801.3		
49	dic-06	220,271.3			19,196.8			133,578.7			625.8			12,541.0			0.4			64,843.0		
50	dic-13	221,633.5			19,490.2			133,929.8			629.8			12,545.5			0.5			64,991.8		
51	dic-20	223,597.3			19,754.0			134,146.8			624.7			12,552.2			0.5			65,232.3		
52	dic-27	222,191.3			18,995.9			134,683.3			622.5			12,566.7			0.5			65,472.6		

1/ No incluye cartera de la FDN

2/ Incluye ajuste por leasing operativo

3/ Incluye tarjetas de crédito y avances de todos los plazos.

4/ Corresponde a créditos otorgados para adquisición de vivienda, incluye los ajustes de titularización de cartera hipotecaria y por ventas de cartera para manejo a través de derechos fiduciarios.

Fuente: Formato 281 de la Superintendencia Financiera.

CUADRO 3
Desembolsos y Tasas de Interés Cartera Comercial ¹

Moneda Legal

Semana	Fecha	Comercial ²				Ordinario				Preferencial				Tesorería			
		Desembolsos MM\$		Tasa de interés % ³		Desembolsos MM\$		Tasa de interés % ³		Desembolsos MM\$		Tasa de interés % ³		Desembolsos MM\$		Tasa de interés % ³	
		2018	2019	2018	2019	2018	2019	2018	2019	2018	2019	2018	2019	2018	2019	2018	2019
1	ene-04	2,002.4	849.4	9.21	9.68	634.9	440.5	11.49	11.42	1,311.6	405.6	8.14	7.79	55.8	3.3	8.37	10.57
2	ene-11	1,553.6	1,916.6	10.11	8.84	762.5	764.2	11.71	10.99	750.4	1,132.7	8.56	7.38	40.7	19.8	8.75	8.83
3	ene-18	2,288.3	2,330.3	9.91	9.36	1,128.2	1,247.6	11.77	10.61	979.0	1,050.4	8.27	7.86	181.0	32.3	7.15	10.24
4	ene-25	2,796.6	1,929.9	9.60	9.77	1,234.2	1,185.1	11.44	10.84	1,489.1	682.7	8.12	8.01	73.3	62.0	8.83	8.89
5	feb-01	2,915.2	2,989.5	10.05	9.38	1,483.9	1,551.1	11.56	10.73	1,380.9	1,335.7	8.46	7.97	50.3	102.7	9.18	7.28
6	feb-08	3,381.2	2,506.5	9.04	9.16	1,213.0	1,367.0	11.30	10.36	2,114.4	1,089.1	7.74	7.71	53.8	50.4	9.28	7.98
7	feb-15	4,174.4	5,000.7	9.30	8.52	1,966.4	2,157.1	10.79	9.79	2,071.6	2,787.5	7.95	7.53	136.3	56.2	8.25	9.35
8	feb-22	2,638.6	2,319.2	9.57	9.35	1,228.8	1,276.0	11.60	10.63	1,277.0	1,005.8	7.85	7.75	132.8	37.4	7.28	8.67
9	mar-01	3,694.7	3,560.1	9.72	9.20	1,629.7	1,809.4	11.77	10.59	1,921.2	1,657.0	8.12	7.79	143.8	93.8	7.91	7.31
10	mar-08	2,680.1	2,030.0	9.48	9.53	1,200.5	1,134.3	11.68	10.79	1,419.9	860.8	7.65	7.91	59.7	34.9	8.56	8.41
11	mar-15	4,507.1	2,920.6	8.78	9.03	1,435.4	1,429.8	11.13	10.50	2,996.0	1,418.8	7.63	7.50	75.7	72.0	9.81	10.23
12	mar-22	3,028.5	3,108.3	9.47	9.08	1,488.7	1,593.3	10.78	10.31	1,400.8	1,443.6	8.28	7.70	139.0	71.4	7.47	9.41
13	mar-29	2,653.1	3,933.5	9.19	8.81	1,265.6	1,779.5	11.06	10.37	1,270.3	2,056.5	7.38	7.51	117.2	97.6	8.66	7.75
14	abr-05	2,167.4	2,712.9	9.63	8.99	1,120.3	1,213.6	11.27	10.75	1,008.6	1,452.1	7.86	7.52	38.5	47.2	8.22	8.62
15	abr-12	2,938.4	3,398.9	9.57	8.53	1,277.0	1,543.4	11.20	10.04	1,567.2	1,748.1	8.31	7.13	94.2	107.4	8.56	9.59
16	abr-19	3,716.0	1,572.8	8.98	9.31	1,291.7	869.4	11.18	10.51	2,283.7	632.5	7.82	7.64	140.5	71.0	7.73	9.51
17	abr-26	2,821.1	3,241.3	9.55	8.81	1,374.5	1,498.8	11.05	10.37	1,326.8	1,654.5	8.15	7.32	119.8	88.1	7.89	10.26
18	may-03	2,104.2	2,936.4	10.11	9.32	1,097.6	1,456.8	11.60	10.70	944.2	1,333.4	8.46	7.98	62.4	146.2	8.69	7.86
19	may-10	2,796.0		9.06		1,187.2		11.21		1,559.6		7.41		49.2		9.51	
20	may-17	1,923.3		9.90		1,097.7		11.12		751.6		8.22		73.9		9.01	
21	may-24	3,412.1		9.10		1,448.0		10.81		1,915.9		7.82		48.3		9.14	
22	may-31	3,798.0		9.48		1,917.7		11.23		1,698.8		7.68		181.5		7.78	
23	jun-07	1,958.9		9.75		980.0		11.44		924.3		8.05		54.6		8.23	
24	jun-14	2,188.8		9.64		1,234.3		10.87		909.1		7.94		45.4		10.22	
25	jun-21	2,589.2		9.32		1,460.8		10.41		1,008.2		7.96		120.2		7.52	
26	jun-28	3,978.0		9.23		1,901.9		10.74		1,783.3		7.93		292.7		7.36	
27	jul-05	2,238.0		9.39		906.1		11.20		1,272.7		8.12		59.2		9.05	
28	jul-12	2,304.4		9.53		1,210.2		11.01		1,034.0		7.82		60.1		8.96	
29	jul-19	2,361.0		9.39		1,127.6		10.88		1,170.0		7.97		63.4		9.29	
30	jul-26	2,680.5		9.30		1,367.1		10.85		1,227.4		7.56		85.9		9.48	
31	ago-02	3,162.6		9.22		1,665.7		10.65		1,392.1		7.61		104.8		7.95	
32	ago-09	1,722.5		9.32		961.5		10.74		717.3		7.42		43.7		9.01	
33	ago-16	2,749.0		8.75		1,244.4		10.77		1,452.0		6.96		52.6		10.15	
34	ago-23	2,010.2		9.31		1,096.6		10.62		871.9		7.59		41.7		10.50	
35	ago-30	3,177.9		9.67		1,791.6		10.74		1,284.3		8.28		102.0		8.43	
36	sep-06	2,226.0		9.27		1,132.4		10.99		1,059.9		7.44		33.7		9.12	
37	sep-13	2,684.7		9.22		1,369.7		10.75		1,278.6		7.60		36.4		8.79	
38	sep-20	2,470.1		9.41		1,344.2		10.66		1,041.5		7.76		84.4		9.86	
39	sep-27	3,712.3		9.35		2,019.2		10.53		1,586.7		7.85		106.5		9.41	
40	oct-04	2,514.2		9.14		1,234.9		10.82		1,249.9		7.50		29.3		8.72	
41	oct-11	2,491.2		9.06		1,262.0		10.75		1,058.2		7.41		171.0		6.85	
42	oct-18	2,490.9		8.67		1,152.7		10.51		1,287.6		7.00		50.6		9.49	
43	oct-25	3,431.5		8.56		1,550.3		10.21		1,803.1		7.10		78.2		9.38	
44	nov-01	2,920.2		9.45		1,777.9		10.56		1,071.6		7.70		70.7		8.17	
45	nov-08	1,841.3		9.38		1,043.6		10.82		769.1		7.46		28.6		8.70	
46	nov-15	2,470.5		8.98		1,250.9		10.48		1,129.9		7.31		89.7		9.19	
47	nov-22	2,665.4		9.21		1,398.3		10.60		1,168.6		7.49		98.5		9.97	
48	nov-29	4,727.0		9.07		2,187.3		10.46		2,405.1		7.85		134.6		8.42	
49	dic-06	2,764.9		9.14		1,458.9		10.52		1,275.2		7.55		30.8		9.23	
50	dic-13	3,935.8		8.70		1,670.3		10.38		2,178.3		7.45		87.2		7.87	
51	dic-20	5,235.3		8.76		2,421.7		10.05		2,700.5		7.62		113.1		8.25	
52	dic-27	4,657.5		8.94		2,234.0		10.14		2,273.8		7.87		149.7		7.11	

1/ Incluye leasing financiero

2/ Promedio ponderado por monto de las tasa de los créditos ordinarios, de tesorería y preferenciales. No incluye construcción de vivienda.

3/ Promedio ponderado por monto

Fuente: Formato 088 de la Superintendencia Financiera.

CUADRO 4

Desembolsos y Tasas de Interés Cartera de Consumo y Tarjeta de crédito ¹

Moneda Legal

Semana	Fecha	Consumo ²				Tarjetas de Crédito ³			
		Desembolsos MM\$		Tasa de interés % ⁴		Desembolsos MM\$		Tasa de interés % ⁴	
	2019	2018	2019	2018	2019	2018	2019	2018	2019
1	ene-04	508	539	19.79	19.01	609	580	29.27	27.50
2	ene-11	604	724	19.69	19.16	593	621	29.41	27.32
3	ene-18	866	1,142	19.75	18.76	648	676	29.48	27.13
4	ene-25	1,152	1,452	19.10	18.34	628	647	29.41	26.98
5	feb-01	1,387	1,811	18.67	17.83	659	700	29.27	26.90
6	feb-08	1,083	1,271	19.05	18.65	595	644	29.57	27.34
7	feb-15	1,199	1,420	18.85	18.11	586	629	29.73	27.08
8	feb-22	1,472	1,765	18.55	17.69	610	638	29.57	27.24
9	mar-01	1,674	2,151	18.16	17.26	651	717	29.37	27.28
10	mar-08	1,104	1,252	18.63	18.31	640	683	29.25	26.86
11	mar-15	1,178	1,432	18.56	18.10	633	671	29.24	26.85
12	mar-22	1,258	1,546	18.31	17.63	622	710	29.23	26.59
13	mar-29	1,268	2,052	17.86	16.98	540	690	29.19	26.50
14	abr-05	1,027	1,335	18.79	18.24	728	735	28.95	26.51
15	abr-12	1,178	1,449	18.25	17.98	637	707	28.71	26.61
16	abr-19	1,239	971	18.19	17.87	738	583	28.73	27.01
17	abr-26	1,849	1,755	17.74	17.42	651	742	28.45	26.66
18	may-03	1,323	1,751	17.87	17.18	649	719	28.61	26.60
19	may-10	1,262		18.13		681		28.33	
20	may-17	1,086		18.09		665		28.67	
21	may-24	1,639		17.62		673		28.54	
22	may-31	2,019		17.41		677		28.78	
23	jun-07	934		18.25		657		28.57	
24	jun-14	1,019		18.30		666		28.57	
25	jun-21	1,406		18.12		861		28.70	
26	jun-28	1,952		17.34		712		28.48	
27	jul-05	772		18.59		682		28.54	
28	jul-12	1,092		18.67		728		28.18	
29	jul-19	1,040		18.54		646		28.06	
30	jul-26	1,599		18.07		714		27.99	
31	ago-02	1,780		17.95		715		27.96	
32	ago-09	971		18.81		668		28.11	
33	ago-16	1,318		18.37		689		27.85	
34	ago-23	1,210		18.15		623		27.91	
35	ago-30	2,071		17.35		675		27.65	
36	sep-06	1,119		18.42		652		27.81	
37	sep-13	1,283		18.00		635		27.63	
38	sep-20	1,427		17.71		680		27.53	
39	sep-27	2,032		17.11		685		27.55	
40	oct-04	1,132		18.23		690		27.55	
41	oct-11	1,327		17.87		700		27.28	
42	oct-18	1,177		17.70		659		27.39	
43	oct-25	1,765		17.16		668		26.85	
44	nov-01	1,946		17.02		693		27.00	
45	nov-08	1,043		18.01		653		27.00	
46	nov-15	1,168		18.00		671		27.10	
47	nov-22	1,628		17.39		898		25.50	
48	nov-29	2,245		16.47		898		27.20	
49	dic-06	1,376		17.64		749		27.17	
50	dic-13	1,463		17.39		734		27.21	
51	dic-20	1,730		17.08		873		27.08	
52	dic-27	1,475		16.78		782		27.45	

1/ Incluye leasing financiero.

2/ Incluye créditos en pesos y en UVR.

3/ Promedio ponderado por monto

4/ Corresponde al promedio ponderado por monto de la tasa de los desembolsos en pesos y en UVR. Antes de realizar el promedio ponderado, a la tasa de interés de los créditos en UVR se les sumó la variación anual de la UVR de la respectiva semana.

Fuente: Formato 088 de la Superintendencia Financiera.

CUADRO 5

Desembolsos y Tasas de Interés Cartera de Microcrédito e Hipotecaria¹

Moneda Legal

Semana	Fecha 2019	Microcrédito				Hipotecaria ²							
		Desembolsos MM\$		Tasa de interés % ³		Construcción				Adquisición			
		2018	2019	2018	2019	Desembolsos MM\$		Tasa de interés % ⁴		Desembolsos MM\$		Tasa de interés % ⁴	
						2018	2019	2018	2019	2018	2019	2018	2019
1	ene-04	46	53	37.38	36.87	23	8	10.84	10.06	110	84	10.72	10.52
2	ene-11	74	78	37.68	38.08	27	16	10.72	10.09	110	131	10.85	10.26
3	ene-18	115	129	37.57	37.39	54	51	10.14	9.34	169	222	10.68	10.35
4	ene-25	129	144	37.18	36.81	76	87	10.05	9.06	208	239	10.78	10.40
5	feb-01	133	161	35.88	35.73	61	60	10.25	9.61	275	354	10.71	10.42
6	feb-08	104	96	37.09	37.92	71	50	9.87	9.42	158	169	10.67	10.46
7	feb-15	115	133	36.80	37.38	98	58	9.87	9.47	198	224	10.80	10.43
8	feb-22	128	139	36.55	37.06	73	68	10.08	9.30	199	246	10.80	10.47
9	mar-01	133	161	35.75	35.90	83	62	10.19	9.44	578	405	10.87	10.38
10	mar-08	100	91	37.27	37.40	70	74	10.00	10.04	238	177	10.80	10.38
11	mar-15	126	131	37.21	37.07	77	55	9.73	9.43	242	241	10.74	10.41
12	mar-22	109	141	36.77	36.48	91	95	10.08	9.33	226	247	10.76	10.47
13	mar-29	118	137	36.21	35.90	94	79	9.74	9.22	323	442	10.77	10.44
14	abr-05	80	107	37.06	36.72	56	42	9.90	9.51	163	175	10.68	10.34
15	abr-12	117	129	37.24	37.42	80	105	9.85	8.91	205	220	10.66	10.34
16	abr-19	128	91	36.79	37.61	74	27	9.87	9.33	226	159	10.67	10.37
17	abr-26	138	116	36.87	36.70	89	141	9.65	8.85	375	274	10.66	10.39
18	may-03	105	121	36.17	35.90	54	58	10.02	9.05	282	360	10.61	10.41
19	may-10	112		37.68		65		9.69		214		10.56	
20	may-17	99		36.99		53		9.29		203		10.61	
21	may-24	136		36.79		63		9.59		280		10.62	
22	may-31	154		35.73		69		9.53		473		10.61	
23	jun-07	67		37.38		43		9.72		154		10.70	
24	jun-14	97		37.12		46		9.61		197		10.68	
25	jun-21	128		36.65		78		9.59		261		10.53	
26	jun-28	152		36.34		76		9.22		504		10.52	
27	jul-05	71		36.58		26		9.50		129		10.60	
28	jul-12	111		37.64		73		9.44		220		10.54	
29	jul-19	107		37.13		76		9.19		201		10.61	
30	jul-26	136		36.73		83		9.38		332		10.56	
31	ago-02	129		36.14		68		9.60		382		10.49	
32	ago-09	89		37.38		57		8.90		170		10.55	
33	ago-16	129		37.05		81		9.22		245		10.57	
34	ago-23	106		36.79		110		9.04		217		10.50	
35	ago-30	172		35.69		88		9.33		539		10.46	
36	sep-06	80		37.09		71		9.03		173		10.50	
37	sep-13	123		36.77		71		9.52		239		10.49	
38	sep-20	130		36.53		67		9.50		273		10.48	
39	sep-27	160		35.81		80		8.99		528		10.46	
40	oct-04	99		36.36		77		9.43		189		10.48	
41	oct-11	123		36.85		63		9.40		271		10.42	
42	oct-18	103		36.71		73		8.80		198		10.52	
43	oct-25	136		36.37		75		9.36		283		10.47	
44	nov-01	140		35.48		92		9.26		411		10.42	
45	nov-08	82		37.35		60		9.08		165		10.50	
46	nov-15	108		36.89		74		9.21		193		10.49	
47	nov-22	148		36.77		95		8.86		284		10.49	
48	nov-29	181		36.06		73		9.04		545		10.41	
49	dic-06	93		36.93		55		9.58		199		10.46	
50	dic-13	117		37.65		89		9.27		268		10.42	
51	dic-20	137		37.09		153		9.10		395		10.31	
52	dic-27	104		36.21		122		10.37		487		10.40	

1/ Incluye leasing financiero.

2/ Incluye créditos en pesos y en UVR.

3/ Promedio ponderado por monto

4/ Corresponde al promedio ponderado por monto de la tasa de los desembolsos en pesos y en UVR. Antes de realizar el promedio ponderado, a la la tasa de interés de los créditos en UVR se les sumó la variación anual de la UVR de la respectiva semana.

Fuente: Formato 088 de la Superintendencia Financiera.

GRAFICO 1

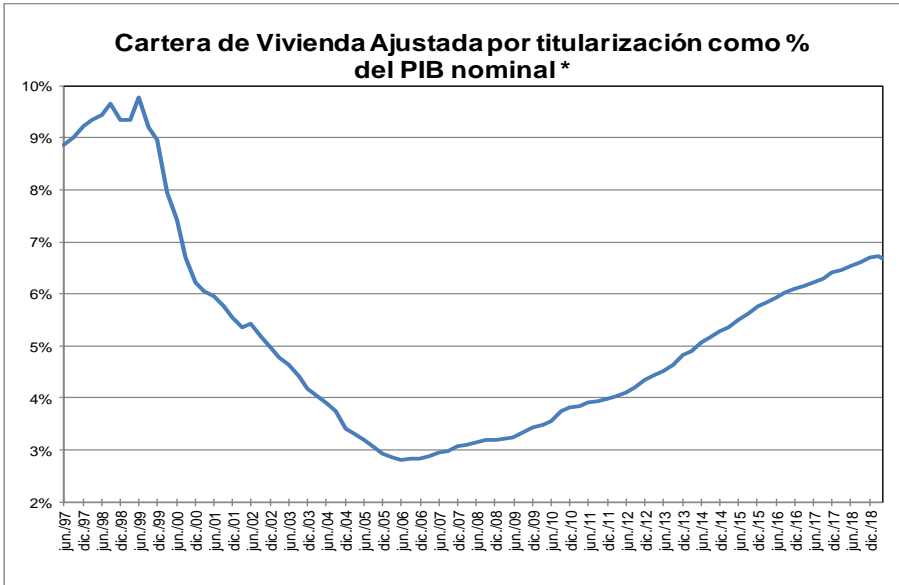
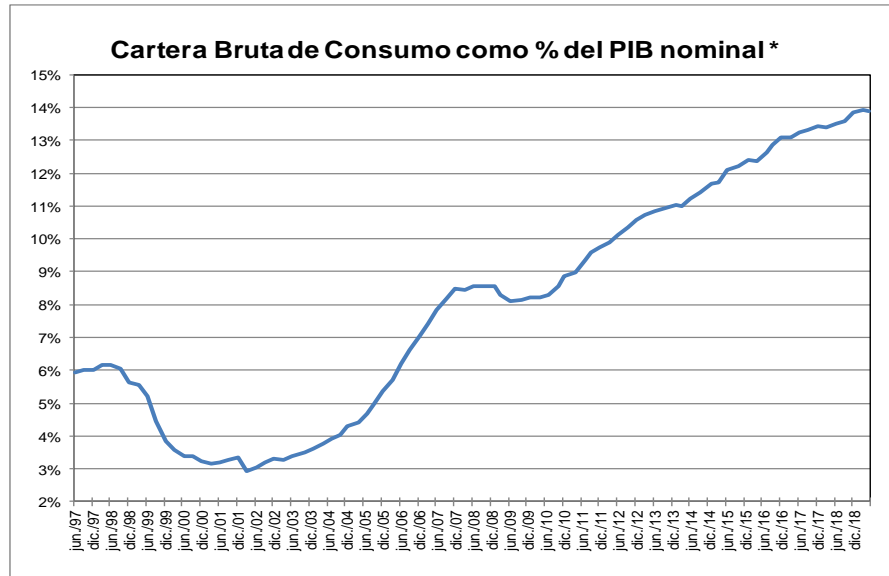
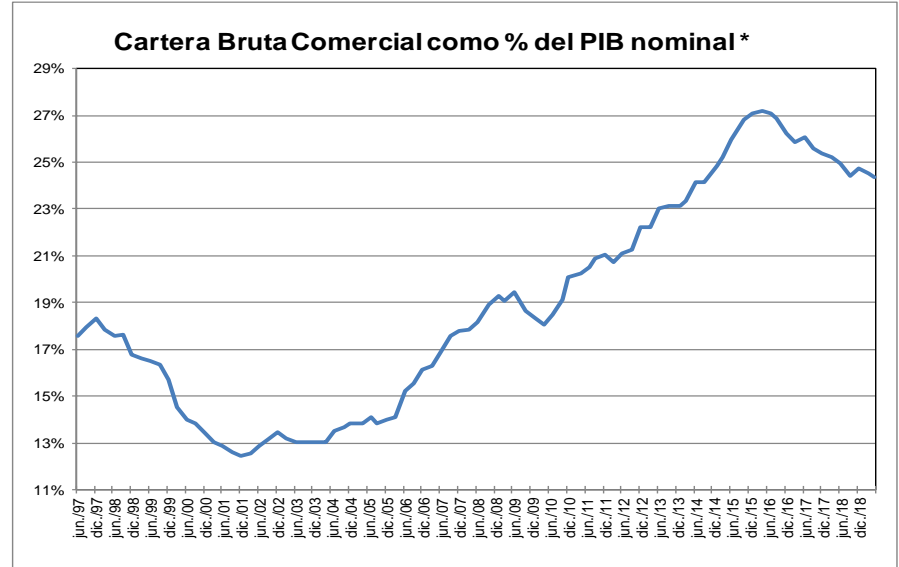
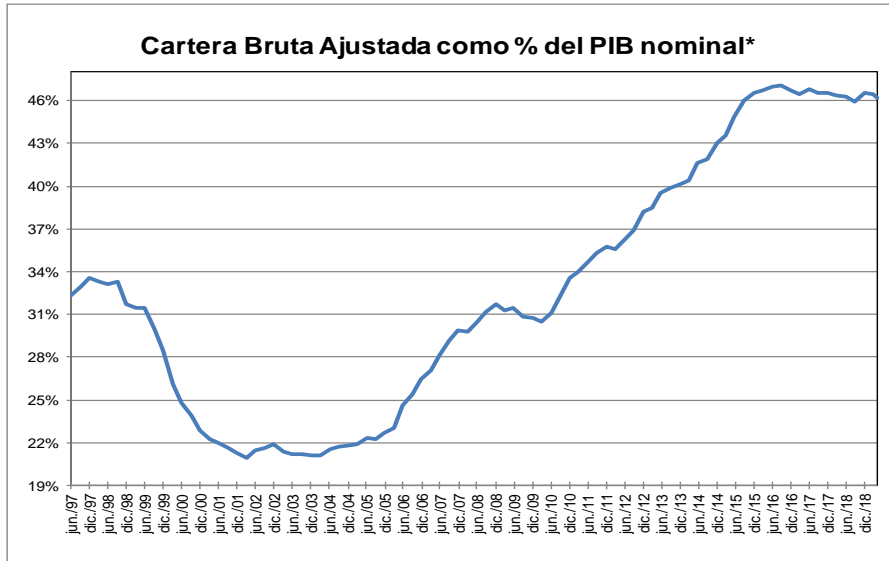

* Corresponde a cartera en moneda total. El PIB se refiere al nominal sin desestacionalizar.

Fuente: A partir de 2002 Formato 281 de la Superintendencia financiera de Colombia y ajustes del BR. Antes balances mensuales. Los datos de mayo de 2019 se encuentran hasta el día 3.

El PIB del I trimestre de 2019 corresponde a estimaciones del Banco de la República.

GRAFICO 2
Cartera e Inversiones (brutas) / Total Activos *
(Moneda Total)

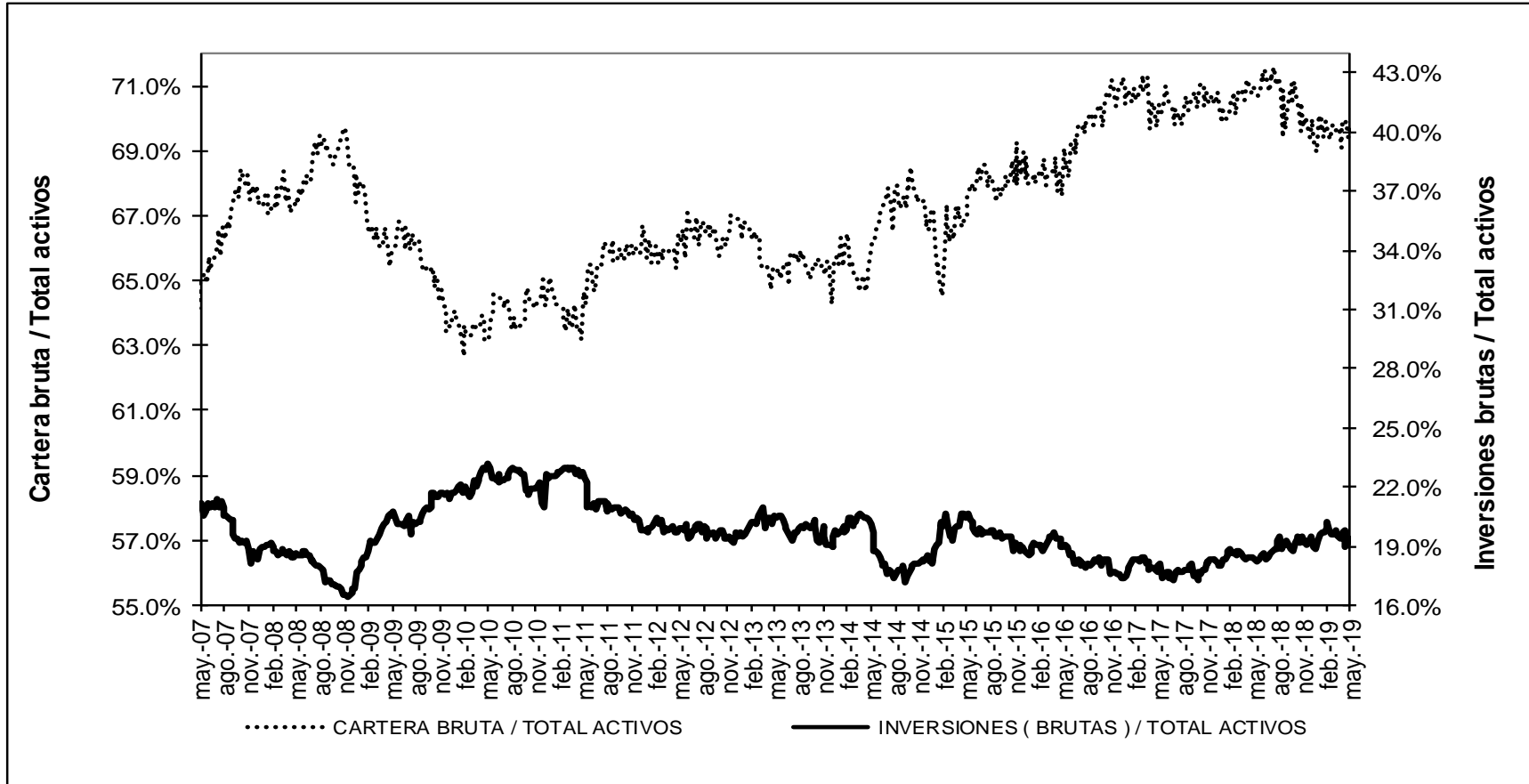

* Sin entidades financieras especiales

Fuente: Banco de la República

ANEXO 4: MERCADO CAMBIARIO¹

Gráfico 1

TRM-Devaluación Año Corrido Anualizada y Año Completo

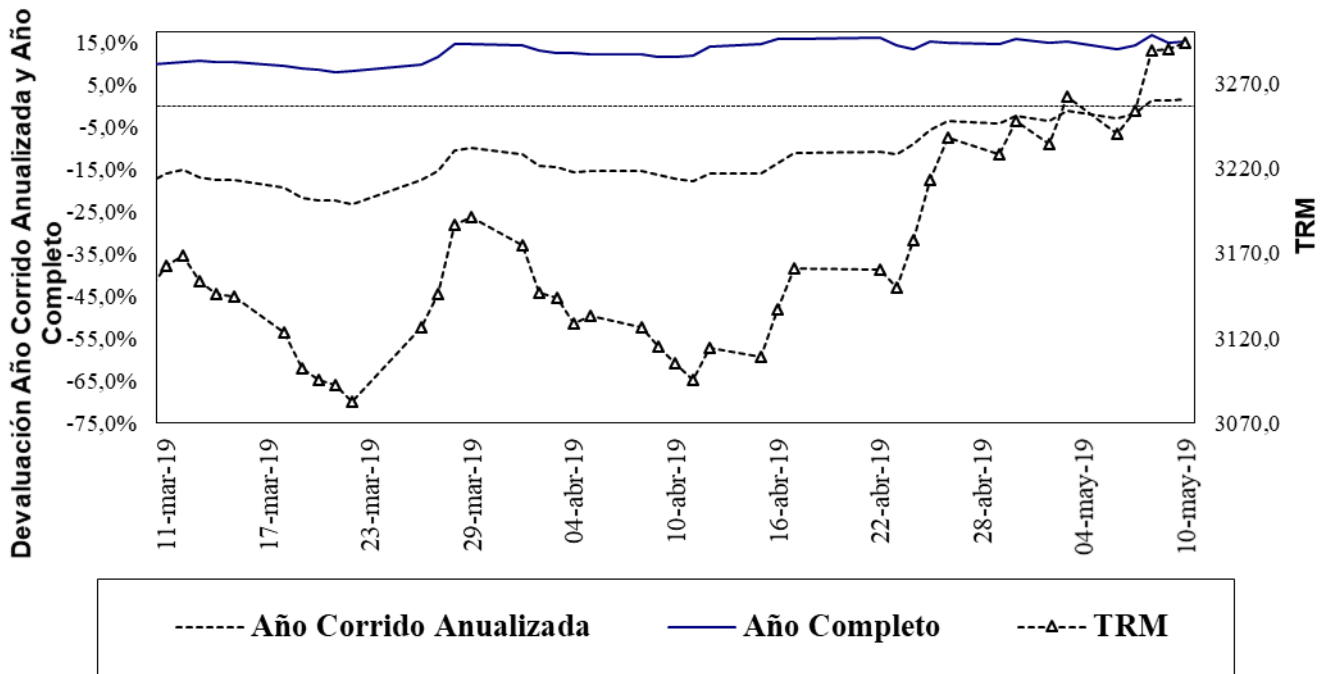

Fuente: Superfinanciera, Banco de la República

Gráfico 2

Indice de Tasa de Cambio Real Promedio Promedio Total-Ponderaciones según promedios móviles de orden 12

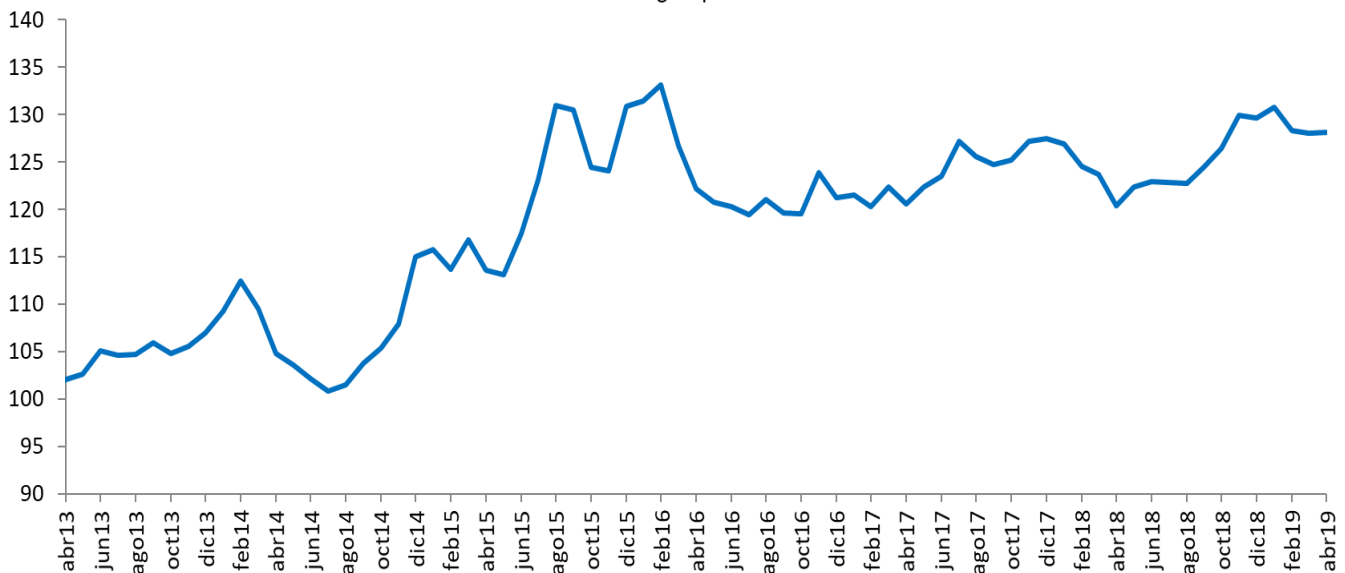

Fuente: Banco de la República

¹ Las operaciones y posiciones de derivados de los IMC no incluyen las de las sociedades comisionistas de bolsa.

Cuadro 1

Componentes de la Posición Propia Total Sistema – (Cifras en millones de dólares)

CUENTAS	31-dic-15	30-dic-16	29-dic-17	31-dic-18	26-abr-19	DIFERENCIA A:			
						31-dic-18	A UN MES	SEM ANT	A UN AÑO
Total Activos M/E (A)	11,808	11,541	11,338	11,045	11,162	117	-194	620	988
Activo disponible y overnight en m/e	2,400	2,586	3,210	2,991	2,671	-320	-359	-121	1,058
Activos operaciones de contado en m/e	88	110	217	310	845	535	47	459	44
Activos proveedores locales de liquidez	0	0	0	0	0	0	0	0	0
Activos < 12 meses	5,785	5,639	5,239	5,777	5,516	-261	-115	57	348
Activos > 12 meses	3,534	3,206	2,671	1,967	2,130	163	233	225	-462
Total Otros Derechos (B)	32,737	37,043	44,627	47,049	38,352	-8,698	-1,137	1,374	-10,610
Activos Indexados	10	0	0	0	0	0	0	0	0
Derechos y contingencias por derivados	406	222	272	864	804	-59	132	198	632
Contingencias Deudoras	0	0	0	0	0	0	0	0	0
Inversiones para Mantener Hasta el Vencimiento	9	5	12	11	11	0	0	0	0
Inversiones disp. para la venta titulos deuda	100	105	0	0	0	0	0	0	0
Inversiones Disponibles para la venta titulos participativos	5,900	359	0	0	0	0	0	0	0
Aportes Sucursales Extranjeras	995	8,419	9,490	9,930	57	-9,873	0	0	-9,422
Derechos a Futuro*	25,317	27,933	34,854	36,245	37,479	1,234	-1,268	1,176	-1,820
Compensados en CRCC	4,959	6,833	11,350	9,576	10,465	890	-696	197	1,170
No Compensados en CRCC	20,358	21,100	23,504	26,669	27,014	345	-573	979	-2,990
Total Derechos (A+B)	44,546	48,584	55,966	58,094	49,513	-8,581	-1,331	1,994	-9,622
Total Pasivos M/E (C)	11,415	10,681	10,119	9,298	8,371	-926	-116	489	-1,650
Pasivo overnight en m/e	129	206	281	179	185	6	-37	5	-226
Pasivos operaciones de contado en m/e	92	106	200	238	880	642	126	499	182
Pasivos proveedores locales de liquidez	0	0	0	0	0	0	0	0	0
Pasivos < 12 meses	7,236	6,717	5,794	5,619	4,279	-1,340	-125	13	-1,154
Pasivos > 12 meses	3,958	3,652	3,845	3,262	3,028	-234	-80	-28	-452
Total Otras Obligaciones (D)	32,781	35,995	43,506	46,144	41,029	-5,115	-1,275	1,543	-5,905
Pasivos Indexados	225	255	527	949	1,040	91	48	55	500
Obligaciones y contingencias por derivados	233	109	246	416	414	-2	54	103	103
Contingencias Acreedoras	0	0	0	0	0	0	0	0	0
Otros Pasivos Excluidos de la PPC*	4,919	5,769	6,565	7,645	2,716	-4,929	72	63	-4,530
Obligaciones a Futuro*	27,405	29,862	36,167	37,132	36,854	-279	-1,446	1,324	-1,981
Compensados en CRCC	4,900	6,883	11,212	9,148	8,598	-550	-823	159	-629
No Compensados en CRCC	22,505	22,979	24,955	27,984	28,256	271	-623	1,165	-1,352
Total Obligaciones (C+D)	44,196	46,676	53,625	55,441	49,400	-6,042	-1,391	2,032	-7,556
Posicion Propia (A+B) - (C+D)	350	1,908	2,341	2,653	113	-2,539	61	-38	-2,066
Posición Propia de Contado (A-C)	393	859	1,219	1,747	2,790	1,043	-78	131	2,638
Posición Bruta de Apalancamiento	41,797	43,720	47,744	55,483	56,301	819	-1,185	2,973	-1,941
Patrimonio Técnico	22,144	25,614	28,590	28,348	28,800	452	-185	91	-1,497

Fuente: Superintendencia Financiera

ANEXO 5: MERCADO FORWARD

Cuadro 3

millones de USD	SALDOS DE OPERACIONES FORWARD											
	SALDOS DE COMPRA DEL SF CON:				SALDOS DE VENTA DEL SF CON:				SALDOS NETOS DE COMPRA DEL			SALDO COMPRAS NETAS SF
	Fondos Pensiones	Intragruppo y Offshore	Interbancario	Resto	Fondos Pensiones	Intragruppo y Offshore	Interbancario	Resto	Fondos Pensiones	Intragruppo y Offshore	Resto	
01-mar-19	\$ 4,730	\$ 9,046	\$ 9,856	\$ 3,941	\$ 2,134	\$ 11,065	\$ 9,856	\$ 6,776	\$ 2,597	-\$ 2,020	-\$ 2,835	-\$ 2,258
04-mar-19	\$ 4,705	\$ 9,017	\$ 10,273	\$ 3,991	\$ 2,183	\$ 11,005	\$ 10,273	\$ 6,821	\$ 2,522	-\$ 1,988	-\$ 2,830	-\$ 2,296
05-mar-19	\$ 4,692	\$ 8,810	\$ 10,042	\$ 4,051	\$ 2,167	\$ 10,747	\$ 10,042	\$ 6,809	\$ 2,525	-\$ 1,937	-\$ 2,758	-\$ 2,169
06-mar-19	\$ 4,620	\$ 8,791	\$ 10,068	\$ 4,087	\$ 2,208	\$ 10,719	\$ 10,068	\$ 6,805	\$ 2,412	-\$ 1,928	-\$ 2,718	-\$ 2,233
07-mar-19	\$ 4,571	\$ 8,717	\$ 9,892	\$ 4,142	\$ 2,233	\$ 10,953	\$ 9,892	\$ 6,716	\$ 2,338	-\$ 2,236	-\$ 2,574	-\$ 2,471
08-mar-19	\$ 4,575	\$ 8,779	\$ 9,997	\$ 4,334	\$ 2,246	\$ 11,361	\$ 9,997	\$ 6,751	\$ 2,329	-\$ 2,582	-\$ 2,417	-\$ 2,671
11-mar-19	\$ 4,748	\$ 8,712	\$ 9,909	\$ 4,425	\$ 2,309	\$ 11,951	\$ 9,909	\$ 6,741	\$ 2,439	-\$ 3,239	-\$ 2,316	-\$ 3,116
12-mar-19	\$ 4,774	\$ 9,099	\$ 10,098	\$ 4,459	\$ 2,305	\$ 12,448	\$ 10,098	\$ 6,741	\$ 2,470	-\$ 3,349	-\$ 2,282	-\$ 3,162
13-mar-19	\$ 4,228	\$ 8,851	\$ 9,806	\$ 4,447	\$ 1,640	\$ 12,344	\$ 9,806	\$ 6,640	\$ 2,588	-\$ 3,493	-\$ 2,193	-\$ 3,098
14-mar-19	\$ 4,235	\$ 9,556	\$ 10,096	\$ 4,439	\$ 1,620	\$ 13,112	\$ 10,096	\$ 6,625	\$ 2,615	-\$ 3,555	-\$ 2,187	-\$ 3,128
15-mar-19	\$ 4,295	\$ 9,346	\$ 10,084	\$ 4,399	\$ 1,641	\$ 12,853	\$ 10,084	\$ 6,663	\$ 2,654	-\$ 3,507	-\$ 2,264	-\$ 3,118
18-mar-19	\$ 4,336	\$ 9,107	\$ 9,786	\$ 4,473	\$ 1,707	\$ 12,619	\$ 9,786	\$ 6,703	\$ 2,629	-\$ 3,513	-\$ 2,230	-\$ 3,114
19-mar-19	\$ 4,322	\$ 9,214	\$ 9,820	\$ 4,482	\$ 1,656	\$ 12,572	\$ 9,820	\$ 6,785	\$ 2,666	-\$ 3,358	-\$ 2,303	-\$ 2,995
20-mar-19	\$ 4,381	\$ 9,335	\$ 9,838	\$ 4,366	\$ 1,634	\$ 12,411	\$ 9,838	\$ 6,836	\$ 2,748	-\$ 3,076	-\$ 2,470	-\$ 2,799
21-mar-19	\$ 4,456	\$ 9,178	\$ 9,775	\$ 4,385	\$ 1,715	\$ 12,194	\$ 9,775	\$ 6,764	\$ 2,742	-\$ 3,016	-\$ 2,379	-\$ 2,654
22-mar-19	\$ 4,496	\$ 9,088	\$ 9,652	\$ 4,429	\$ 1,749	\$ 12,392	\$ 9,652	\$ 6,818	\$ 2,748	-\$ 3,303	-\$ 2,390	-\$ 2,945
26-mar-19	\$ 4,580	\$ 9,370	\$ 9,737	\$ 4,442	\$ 1,782	\$ 12,749	\$ 9,737	\$ 6,781	\$ 2,798	-\$ 3,379	-\$ 2,339	-\$ 2,920
27-mar-19	\$ 4,931	\$ 9,135	\$ 9,594	\$ 4,448	\$ 2,088	\$ 12,780	\$ 9,594	\$ 6,715	\$ 2,843	-\$ 3,645	-\$ 2,267	-\$ 3,069
28-mar-19	\$ 5,468	\$ 9,139	\$ 9,925	\$ 4,516	\$ 2,608	\$ 12,815	\$ 9,925	\$ 6,770	\$ 2,860	-\$ 3,676	-\$ 2,254	-\$ 3,070
29-mar-19	\$ 5,486	\$ 9,262	\$ 10,297	\$ 4,546	\$ 2,642	\$ 12,851	\$ 10,297	\$ 6,931	\$ 2,844	-\$ 3,589	-\$ 2,384	-\$ 3,130
01-abr-19	\$ 5,458	\$ 9,856	\$ 10,424	\$ 4,554	\$ 2,689	\$ 13,259	\$ 10,424	\$ 7,008	\$ 2,769	-\$ 3,403	-\$ 2,454	-\$ 3,089
02-abr-19	\$ 5,566	\$ 9,692	\$ 10,692	\$ 4,544	\$ 2,819	\$ 12,952	\$ 10,692	\$ 7,014	\$ 2,747	-\$ 3,261	-\$ 2,471	-\$ 2,984
03-abr-19	\$ 5,579	\$ 9,776	\$ 10,615	\$ 4,577	\$ 2,859	\$ 12,861	\$ 10,615	\$ 7,069	\$ 2,720	-\$ 3,086	-\$ 2,492	-\$ 2,857
04-abr-19	\$ 5,563	\$ 9,324	\$ 10,002	\$ 4,529	\$ 2,862	\$ 12,429	\$ 10,002	\$ 6,971	\$ 2,702	-\$ 3,105	-\$ 2,442	-\$ 2,845
05-abr-19	\$ 5,594	\$ 9,574	\$ 10,231	\$ 4,585	\$ 2,873	\$ 12,674	\$ 10,231	\$ 7,030	\$ 2,722	-\$ 3,100	-\$ 2,445	-\$ 2,824
08-abr-19	\$ 5,668	\$ 10,124	\$ 10,639	\$ 4,643	\$ 2,882	\$ 13,092	\$ 10,639	\$ 7,160	\$ 2,787	-\$ 2,968	-\$ 2,517	-\$ 2,698
09-abr-19	\$ 5,760	\$ 10,633	\$ 10,610	\$ 4,663	\$ 2,893	\$ 13,488	\$ 10,610	\$ 7,251	\$ 2,867	-\$ 2,854	-\$ 2,588	-\$ 2,576
10-abr-19	\$ 4,756	\$ 10,442	\$ 10,217	\$ 4,505	\$ 1,647	\$ 13,406	\$ 10,217	\$ 7,329	\$ 3,109	-\$ 2,964	-\$ 2,823	-\$ 2,679
11-abr-19	\$ 4,690	\$ 9,600	\$ 9,612	\$ 4,403	\$ 1,694	\$ 12,429	\$ 9,612	\$ 7,293	\$ 2,996	-\$ 2,829	-\$ 2,891	-\$ 2,723
12-abr-19	\$ 4,773	\$ 9,678	\$ 9,715	\$ 4,445	\$ 1,735	\$ 12,471	\$ 9,715	\$ 7,247	\$ 3,038	-\$ 2,792	-\$ 2,803	-\$ 2,558
15-abr-19	\$ 4,797	\$ 9,869	\$ 9,889	\$ 4,411	\$ 1,738	\$ 12,685	\$ 9,889	\$ 7,229	\$ 3,059	-\$ 2,816	-\$ 2,817	-\$ 2,575
16-abr-19	\$ 4,820	\$ 8,308	\$ 9,025	\$ 4,352	\$ 1,791	\$ 11,159	\$ 9,025	\$ 7,182	\$ 3,029	-\$ 2,851	-\$ 2,830	-\$ 2,652
17-abr-19	\$ 4,830	\$ 8,188	\$ 9,158	\$ 4,345	\$ 1,791	\$ 11,155	\$ 9,158	\$ 7,128	\$ 3,039	-\$ 2,967	-\$ 2,783	-\$ 2,712
22-abr-19	\$ 4,818	\$ 8,065	\$ 9,217	\$ 4,333	\$ 1,781	\$ 11,155	\$ 9,217	\$ 7,162	\$ 3,036	-\$ 3,090	-\$ 2,830	-\$ 2,884
23-abr-19	\$ 5,180	\$ 8,422	\$ 9,588	\$ 4,460	\$ 2,012	\$ 11,791	\$ 9,588	\$ 7,243	\$ 3,168	-\$ 3,369	-\$ 2,784	-\$ 2,985
24-abr-19	\$ 5,276	\$ 8,438	\$ 9,494	\$ 4,600	\$ 2,093	\$ 11,943	\$ 9,494	\$ 7,282	\$ 3,183	-\$ 3,506	-\$ 2,682	-\$ 3,005
25-abr-19	\$ 5,370	\$ 8,184	\$ 9,556	\$ 4,681	\$ 2,125	\$ 12,047	\$ 9,556	\$ 7,198	\$ 3,245	-\$ 3,863	-\$ 2,517	-\$ 3,134
26-abr-19	\$ 5,554	\$ 7,869	\$ 9,377	\$ 4,669	\$ 2,315	\$ 11,550	\$ 9,377	\$ 7,053	\$ 3,238	-\$ 3,681	-\$ 2,384	-\$ 2,827
29-abr-19	\$ 5,564	\$ 7,683	\$ 9,088	\$ 4,606	\$ 2,341	\$ 11,413	\$ 9,088	\$ 6,993	\$ 3,223	-\$ 3,730	-\$ 2,387	-\$ 2,895
30-abr-19	\$ 5,449	\$ 7,585	\$ 9,099	\$ 4,546	\$ 2,169	\$ 11,407	\$ 9,099	\$ 6,941	\$ 3,280	-\$ 3,822	-\$ 2,396	-\$ 2,937
02-may-19	\$ 5,987	\$ 7,426	\$ 8,861	\$ 4,499	\$ 2,812	\$ 11,280	\$ 8,861	\$ 6,847	\$ 3,175	-\$ 3,854	-\$ 2,348	-\$ 3,027
03-may-19	\$ 6,329	\$ 7,956	\$ 8,817	\$ 4,583	\$ 3,216	\$ 11,854	\$ 8,817	\$ 6,899	\$ 3,113	-\$ 3,898	-\$ 2,316	-\$ 3,101
06-may-19	\$ 6,462	\$ 7,938	\$ 8,643	\$ 4,618	\$ 3,382	\$ 11,957	\$ 8,643	\$ 6,878	\$ 3,080	-\$ 4,019	-\$ 2,260	-\$ 3,200
07-may-19	\$ 6,782	\$ 8,202	\$ 8,808	\$ 4,752	\$ 3,595	\$ 12,568	\$ 8,808	\$ 6,936	\$ 3,186	-\$ 4,366	-\$ 2,184	-\$ 3,363
08-may-19	\$ 5,612	\$ 8,833	\$ 8,965	\$ 4,753	\$ 2,771	\$ 12,605	\$ 8,965	\$ 6,912	\$ 2,842	-\$ 3,773	-\$ 2,159	-\$ 3,090
09-may-19	\$ 5,725	\$ 7,970	\$ 8,791	\$ 4,774	\$ 2,738	\$ 11,915	\$ 8,791	\$ 6,981	\$ 2,987	-\$ 3,945	-\$ 2,207	-\$ 3,165

Gráfico 1



Gráfico 2



Gráfico 3

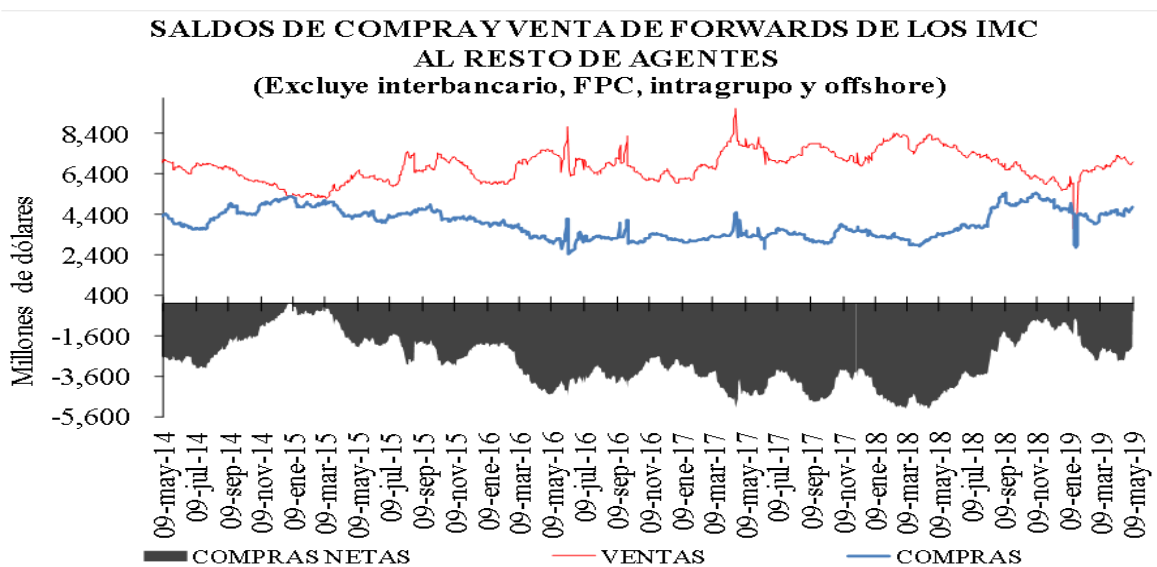

Cuadro 4

Devaluación implícita y tasas de interés

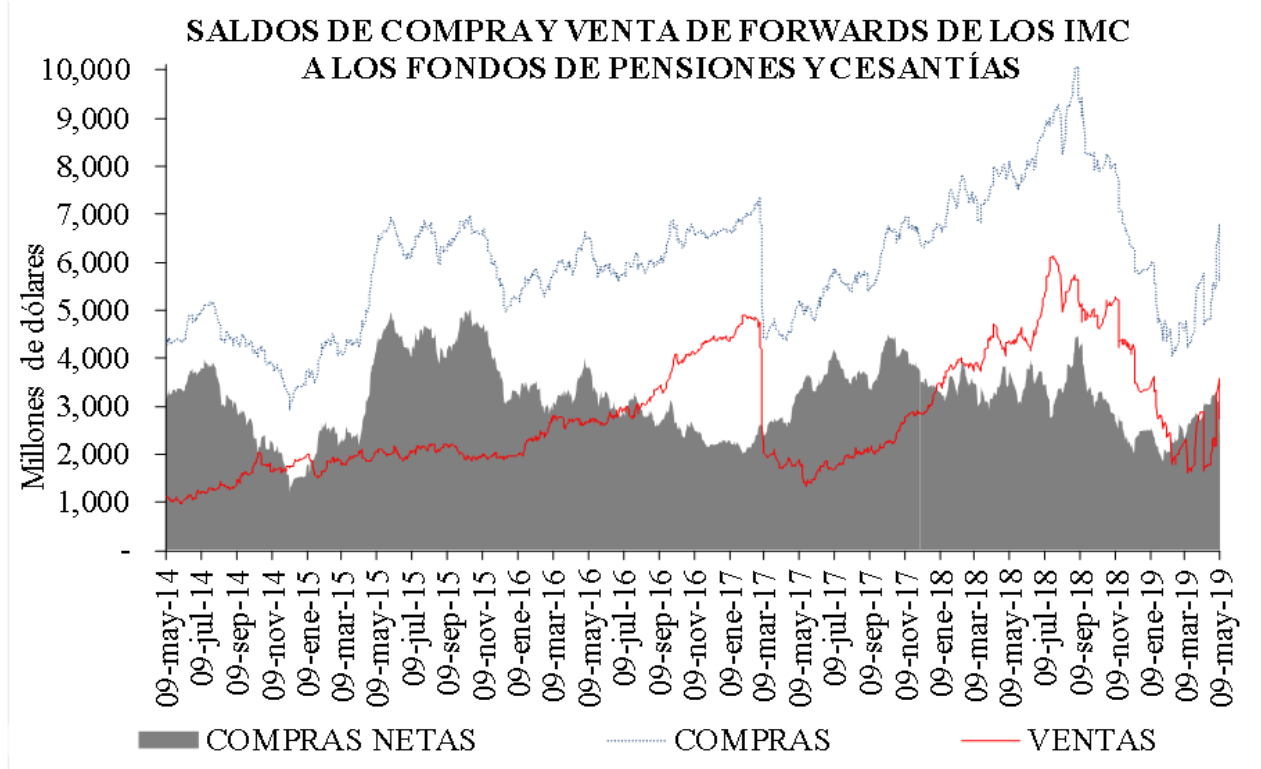
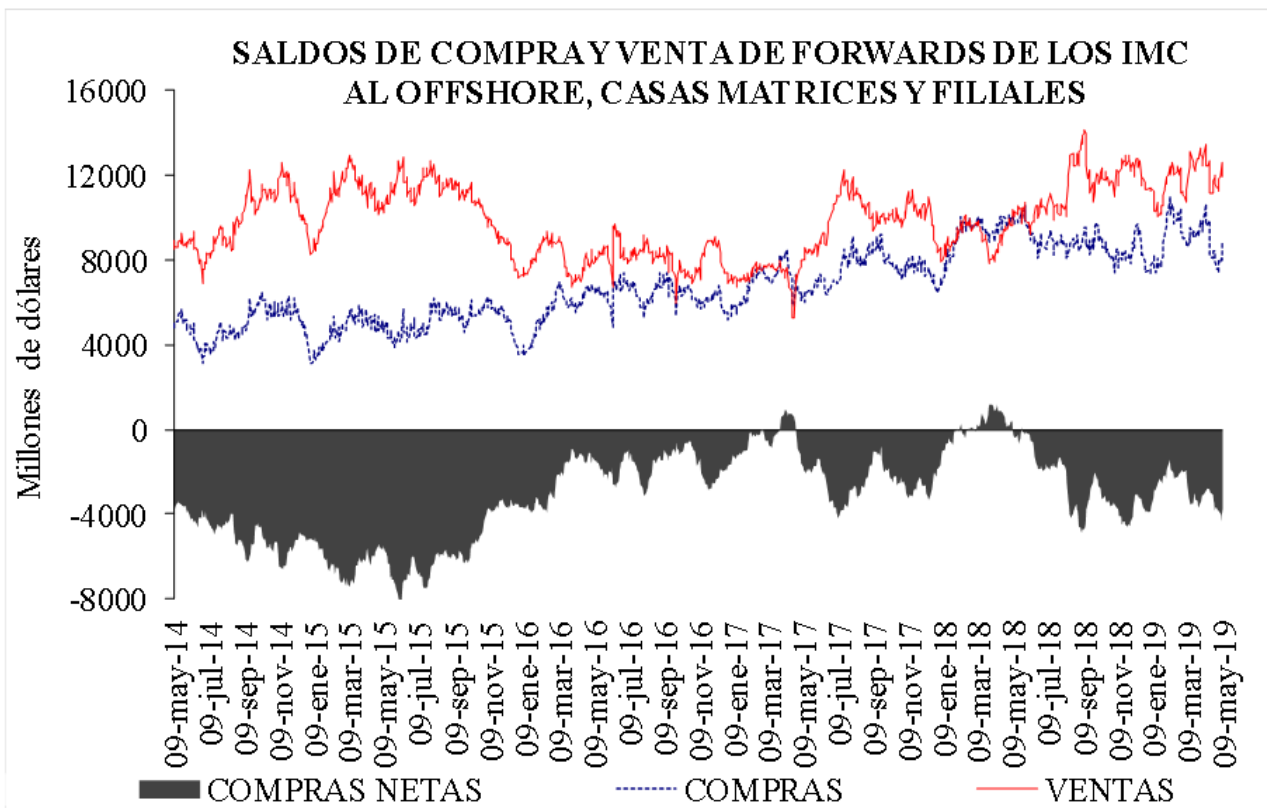
DIFERENCIA DEVIMPAN - DIFERENCIAL TASAS DE INTERÉS*						
	Al resto del real		A Offshore, IG y otros financieros**		A FPC y fiduciarias	
	Compras	Ventas	Compras	Ventas	Compras	Ventas
3-14	-2.54%	1.90%	0.03%	0.22%	0.23%	0.39%
15-35	3.60%	5.07%	4.46%	4.59%	4.40%	4.64%
36-60	0.17%	0.93%	0.28%	0.34%	0.22%	0.38%
61-90	4.36%	4.98%	4.67%	4.82%	4.57%	4.75%
91-180	4.27%	5.11%	4.62%	4.73%	4.57%	0.00%
>180	0.23%	0.88%	0.57%	0.64%	0.25%	2.72%
Total	1.17%	3.57%	2.04%	3.60%	3.38%	3.76%

**IG: Intragrupo

Cuadro 5

Tasas forward promedio y expectativas de tasa de cambio

Tasa promedio de operaciones forward ^{1/}						
Semana de Negociación	Semana de Vencimiento					
	09-may-19		16-may-19		23-may-19	
	No.Obs.	Tasa Prom	No.Obs.	Tasa Prom	No.Obs.	Tasa Prom
02-may-19	130	3,246.54	118	3,245.63	n.d.	n.d.
09-may-19	112	3,275.17	115	3,286.52	138	3,284.43

1/ Tasa forward operaciones fecha cumplimiento +/- 5 días a la fecha en cumplimiento.

Cuadro 6

Pronóstico a:	ENCUESTA DE EXPECTATIVAS DEL BR									
	jul-18	ago-18	sep-18	oct-18	nov-18	dic-18	ene-19	feb-19	mar-19	abr-19
Fin de mes	\$ 2,875.79	\$ 2,918.38	\$ 3,035.26	\$ 3,033.96	\$ 3,134.36	\$ 3,148.39	\$ 3,135.19	\$ 3,123.86	\$ 3,116.54	\$ 3,100.07
dic-19	\$ 2,914.90	\$ 2,925.45	\$ 2,981.76	\$ 3,018.00	\$ 3,073.08	\$ 3,109.74	\$ 3,134.39	\$ 3,136.15	\$ 3,126.43	\$ 3,113.47
dic-20						\$ 3,065.03	\$ 3,092.71	\$ 3,110.95	\$ 3,111.92	\$ 3,094.32

ANEXO 6: MERCADO DE DEUDA PÚBLICA

Cuadro 1 Colocaciones de títulos TES “B” por subasta

(PESOS)

Fecha de cumplimiento	Fecha de emisión	Fecha de Vencimiento	Plazo	Valor nominal aprobado	Valor costo aprobado	Precio	Tasa de corte	Tasa cupón
07-may-19	12-mar-19	11-mar-20	364 días	349.999.900.000	336.563.403.839	96,161	4,748	
30-abr-19	12-mar-19	11-mar-20	364 días	349.999.900.000	336.258.903.926	96,074	4,750	
23-abr-19	12-mar-19	11-mar-20	364 días	350.000.000.000	336.108.500.000	96,031	4,698	
16-abr-19	12-mar-19	11-mar-20	364 días	350.000.000.000	335.860.000.000	95,960	4,682	
09-abr-19	12-mar-19	11-mar-20	364 días	350.000.000.000	335.576.500.000	95,879	4,678	
03-may-19	26-nov-17	26-nov-25	8 años/2		0		6,101	6,25
24-abr-19	26-nov-17	26-nov-25	8 años	172.707.000.000	178.408.058.070	103,301	6,100	6,25
22-abr-19	26-nov-17	26-nov-25	8 años/2		0		5,984	6,25
10-abr-19	26-nov-17	26-nov-25	8 años	179.192.400.000	185.999.919.276	103,799	5,964	6,25
05-abr-19	26-nov-17	26-nov-25	8 años/2	0	0		6,053	6,25
03-may-19	28-abr-12	28-abr-28	16 años/2		0		6,450	6,00
24-abr-19	28-abr-12	28-abr-28	16 años	281.180.400.000	289.320.572.580	102,895	6,455	6,00
22-abr-19	28-abr-12	28-abr-28	16 años/2		0		6,285	6,00
10-abr-19	28-abr-12	28-abr-28	16 años	281.143.200.000	292.144.333.416	103,913	6,264	6,00
05-abr-19	28-abr-12	28-abr-28	16 años/2	0	0		6,419	6,00
03-may-19	18-oct-18	18-oct-34	16 años/2		0		7,055	7,25
24-abr-19	18-oct-18	18-oct-34	16 años	267.500.000.000	282.271.350.000	105,522	7,050	7,25
22-abr-19	18-oct-18	18-oct-34	16 años/2		0		6,910	7,25
10-abr-19	18-oct-18	18-oct-34	16 años	255.000.000.000	271.855.500.000	106,610	6,906	7,25
05-abr-19	18-oct-18	18-oct-34	16 años/2	215.056.500.000	227.140.524.735	105,619	7,000	7,25

(UVR's)

Fecha de cumplimiento	Fecha de emisión	Fecha de Vencimiento	Plazo	Valor nominal aprobado	Valor costo aprobado	Precio	Tasa de corte	Tasa cupón
08-may-19	23-feb-06	23-feb-23	17 años	311.514.000	342.092.214	109,816	2,287	4,75
01-mar-19	23-feb-06	23-feb-23	17 años/2	116.078.000	126.644.580	109,103	2,350	4,75
20-feb-19	23-feb-06	23-feb-23	17 años	375.053.000	426.997.841	113,850	2,335	4,75
15-feb-19	23-feb-06	23-feb-23	17 años/2	410.805.000	466.744.317	113,617	2,384	4,75
06-feb-19	23-feb-06	23-feb-23	17 años	514.637.000	584.998.171	113,672	2,354	4,75
08-may-19	17-mar-16	17-mar-27	11 años	486.797.000	499.998.935	102,712	2,975	3,30
01-mar-19	17-mar-16	17-mar-27	11 años/2	0	0		3,060	3,30
20-feb-19	17-mar-16	17-mar-27	11 años	373.866.000	391.998.501	104,850	3,048	3,30
15-feb-19	17-mar-16	17-mar-27	11 años/2	215.423.000	225.470.329	104,664	3,068	3,30
06-feb-19	17-mar-16	17-mar-27	11 años	280.917.000	293.999.305	104,657	3,058	3,30
01-mar-19	04-abr-15	04-abr-35	20 años/2	0	0		3,639	4,75
20-feb-19	04-abr-15	04-abr-35	20 años	472.160.000	556.199.758	117,799	3,620	4,75
15-feb-19	04-abr-15	04-abr-35	20 años/2	187.358.000	220.158.765	117,507	3,638	4,75
06-feb-19	04-abr-15	04-abr-35	20 años	424.311.000	498.599.370	117,508	3,630	4,75
25-ene-19	04-abr-15	04-abr-35	20 años/2	249.512.000	291.744.401	116,926	3,664	4,75
08-may-19	25-feb-19	25-feb-37	18 años	506.064.000	513.665.081	101,502	3,690	3,75
12-abr-19	25-feb-19	25-feb-37	18 años/2	1.077.027.000	1.087.592.635	100,981	3,710	3,75
03-abr-19	25-feb-19	25-feb-37	18 años	1.350.129.000	1.363.198.249	100,968	3,704	3,75
29-mar-19	25-feb-19	25-feb-37	18 años/2	904.368.000	908.455.743	100,452	3,740	3,75
20-mar-19	25-feb-19	25-feb-37	18 años	1.134.902.000	1.138.998.996	100,361	3,740	3,75

1/Es segunda vuelta en la que únicamente presentan los Creadores de Mercado que se les haya aprobado en la primera subasta.

2/Colocación no competitiva en la que únicamente presentan los Creadores de Mercado que se les haya aprobado en la primera subasta

Cuadro 2

Mercado Primario

TES DE CORTO PLAZO - OPERACIONES DE TESORERIA (\$m)				
	Subasta	Cancelados	Saldo en Circulación	Participación %
Tes Corto Plazo	6.649.999	3.250.000	6.649.999	35,0%
Cupo en Administración Vigente 2019			19.000.000	
Saldo por Colocar			12.350.001	65,0%

Fuente: Departamento de Fiduciaria y Valores. Datos al 10 de mayo de 2019.

Tipo	Denominaciones Originales				Pesos (mm\$)				Part. %
	Subasta	Convenida	Forzosa	Total	Subasta	Convenidas	Forzosa	Total	
Tasa Fija Pesos (millones)	7.996.465	4.100.046	348.520	12.445.031	7.996	4.100	349	12.445	68%
Tasa Variable Pesos (millones)	0	0	0	0	0	0	0	0	0%
UVR (millones)	14.223	6.550,7	0	20.773,9	3.932	1.811	0	5.743	32%
USD (millones)	0	0,0	0	0	0	0	0	0	0%
(1) Total Colocado					11.929	5.911	349	18.188,3	52,1%
Participación Porcentual					66%	32%	2%		
(2) Cupo de Administración para año 2019								34.940	100,0%
Saldo por Colocar (2) - (1)								16.752	47,9%

Fuente: Departamento de Fiduciaria y Valores.

Datos al 10 de mayo de 2019.

Cuadro 3

Proyección de vencimientos de TES denominados en pesos					
TES EN PESOS (miles de millones de pesos)	CONCEPTO	TOTAL SEMANA	SECTOR FINANCIERO (1)	FOGAFIN	OTROS
SEMANA DEL 12 DE MAYO AL 18 DE MAYO	CAPITAL	\$ -	\$ -	\$ -	\$ -
	INTERESES (2)	\$ -	\$ -	\$ -	\$ -
SEMANA DEL 19 DE MAYO AL 25 DE MAYO	CAPITAL	\$ -	\$ -	\$ -	\$ -
	INTERESES (2)	\$ -	\$ -	\$ -	\$ -
SEMANA DEL 26 DE MAYO AL 1 DE JUNIO	CAPITAL	\$ -	\$ -	\$ -	\$ -
	INTERESES (2)	\$ -	\$ -	\$ -	\$ -
SEMANA DEL 2 DE JUNIO AL 8 DE JUNIO	CAPITAL	\$ -	\$ -	\$ -	\$ -
	INTERESES (2)	\$ -	\$ -	\$ -	\$ -
SEMANA DEL 9 DE JUNIO AL 15 DE JUNIO	CAPITAL	\$ 3.250,00	\$ 1.612,34	\$ -	\$ 1.637,66
	INTERESES (2)	\$ -	\$ -	\$ -	\$ -

Fuente: Departamento de Fiduciaria y Valores

(1) Incluye Bancos, CF, CFC, CAV, Fiduciarias, Fondos de Pensiones Privados y Comisionistas de Bolsa

(2) Incluye Cupones e Intereses

Gráfico 1

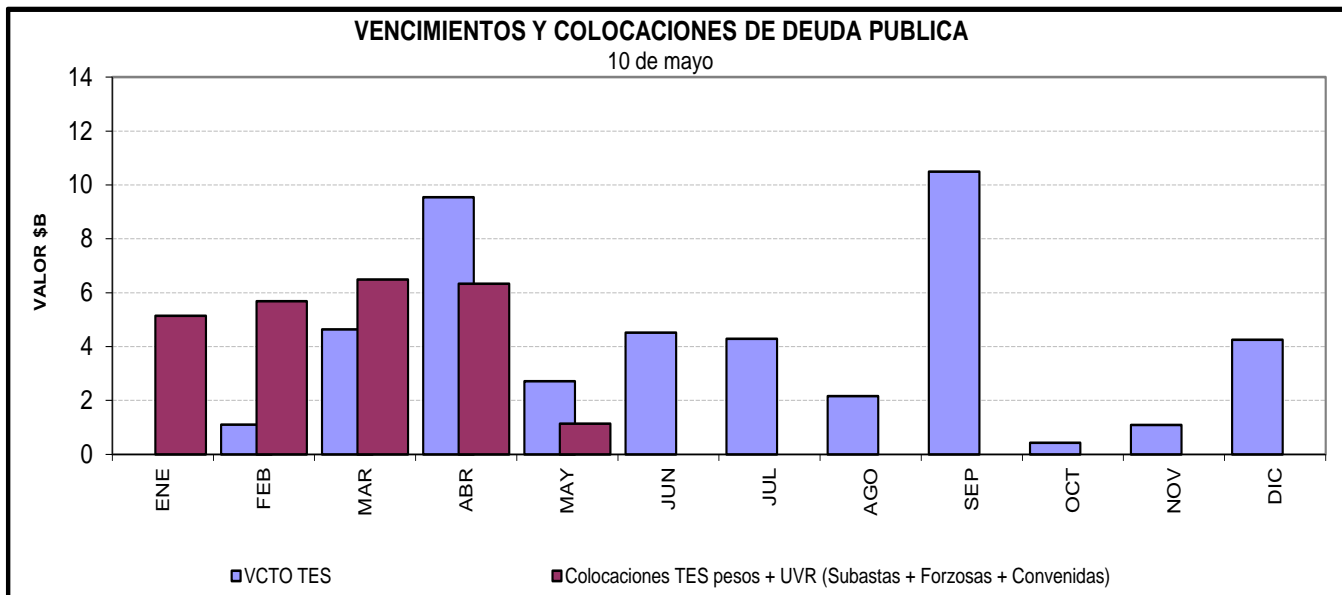

Cuadro 4
Saldos de deuda pública y Tenedores

Denominación	Plazo	Vencimiento				TOTAL	
		Vence 2019		Vence después		Saldo en Circulación (\$mm)	Participación
		Saldo en Circulación (\$mm)	Participación	Saldo en Circulación (\$mm)	Participación		
PESOS	<365 Días	\$ 16'260.8	5.3%	\$ 3'150.0	1.0%	\$ 19'410.8	6.3%
	1	\$ -	0.0%	\$ 14'610.8	4.7%	\$ 14'610.8	4.7%
	2	\$ -	0.0%	\$ 33'484.9	10.8%	\$ 33'484.9	10.8%
	5	\$ -	0.0%	\$ 26'890.0	8.7%	\$ 26'890.0	8.7%
	6	\$ -	0.0%	\$ 17'384.5	5.6%	\$ 17'384.5	5.6%
	7	\$ -	0.0%	\$ 28'779.0	9.3%	\$ 28'779.0	9.3%
	8	\$ -	0.0%	\$ 27'074.5	8.8%	\$ 27'074.5	8.8%
	11	\$ -	0.0%	\$ 17'395.5	5.6%	\$ 17'395.5	5.6%
	13	\$ -	0.0%	\$ 18'114.0	5.9%	\$ 18'114.0	5.9%
	15	\$ -	0.0%	\$ 5'986.4	1.9%	\$ 5'986.4	1.9%
	Total		\$ 16'260.8	5.3%	\$ 192'869.5	62.3%	\$ 209'130.3
UVR	1	\$ -	0.0%	\$ -	0.0%	\$ -	0.0%
	3	\$ -	0.0%	\$ 26'935.7	8.7%	\$ 26'935.7	8.7%
	5	\$ -	0.0%	\$ 10'430.3	3.4%	\$ 10'430.3	3.4%
	7	\$ -	0.0%	\$ 12'214.6	4.0%	\$ 12'214.6	4.0%
	13	\$ -	0.0%	\$ 9'930.9	3.2%	\$ 9'930.9	3.2%
	15	\$ -	0.0%	\$ 14'991.2	4.8%	\$ 14'991.2	4.8%
	17	\$ -	0.0%	\$ 2'460.1	0.8%	\$ 2'460.1	0.8%
	30	\$ -	0.0%	\$ 3'099.0	1.0%	\$ 3'099.0	1.0%
	Total		\$ -	0.0%	\$ 100'444.4	32.5%	\$ 100'444.4
Total		\$ 16'260.8	5.3%	\$ 293'314.0	94.8%	\$ 309'574.8	100.0%

* Datos actualizados al 10 may 2019

Fuente: Banco de la República

Cuadro 7

Montos Negociados Mercado Secundario TES

Miles de millones de pesos

	SEN					MEC				
	TF	DOL	IPC	UVR	Total	TF	DOL	IPC	UVR	Total
Promedio Diario										
Semana Actual	2.826,00	0,00	0,00	2,32	2.828,32	2.705,50	0,00	0,00	2,09	2.707,58
Semana Anterior	2.098,67	0,00	0,00	1,55	2.100,22	2.369,68	0,00	0,00	1,70	2.371,38
Diferencia	727,33	0,00	0,00	0,77	728,10	335,81	0,00	0,00	0,39	336,20
Trimestre Anterior	2.502,00	0,00	0,00	3,34	2.505,34	2.921,13	0,00	0,00	2,66	2.923,79
Diferencia	324,00	0,00	0,00	-1,02	322,98	-215,63	0,00	0,00	-0,58	-216,21

Fuente: BVC. Datos al 10 de mayo del 2019

Gráfico 2
Curvas UVR Spot
03 may 2019 y 10 may 2019

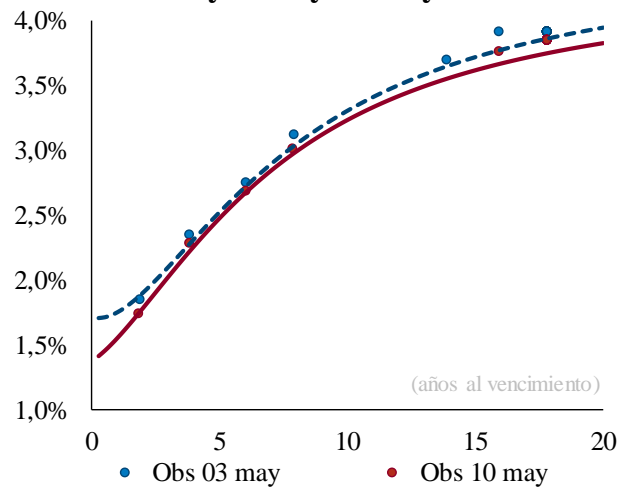

Cambios en la curva por plazo			
2 años	3 años	5 años	10 años
-12	-7	-5	-7

Cifras en puntos básicos

Fuente: SEN y MEC. **Cálculos:** Desarrollo de Mercados
* Las curvas se calcularon mediante la metodología de Nelson & Siegel

Cuadro 8

Expectativas de inflación

Plazo	Inflación Anual /1	DTF /1	TES TF - TES UVR /2				
			Semana Actual 10-may	Semana Anterior 3-may	Diferencia pbs.	Trimestre Anterior 29-mar	Diferencia pbs.
3 Meses	3,40%	4,65%	3,46%	3,57%	-11,05	4,58%	-112,22
6 Meses	3,46%	4,68%	3,40%	3,48%	-7,92	4,44%	-103,66
9 Meses	3,52%	4,77%	3,36%	3,41%	-5,30	4,32%	-95,99
12 Meses	3,54%	4,85%	3,32%	3,35%	-3,11	4,21%	-89,10

/1 Según encuesta trimestral de expectativas de Enero del 2019

/2 Diferencia en Curva Spot

/3 Fuente: Banco de la República

Cuadro 9

Bonos República de Colombia

BONOS EN DOLARES	feb-20	jul-21	mar-23	feb-24	may-24	ene-26	abr-27	mar-29	sep-37	ene-41	feb-44	sep-45	may-49
Spread Actual	61	83	103	116	134	136	139	147	228	217	207	197	196
Spread Semana Anterior	52	73	90	106	123	123	125	134	218	206	197	186	186
Diferencia Semana Anterior	8	10	13	11	11	13	14	13	11	11	11	11	10
Precio Actual	107	103	98	102	121	105	101	105	129	116	111	103	105
Precio Semana Anterior	107	103	98	103	121	105	101	105	130	117	112	104	107
Diferencia Semana Anterior	-18	-10	-21	-23	-35	-41	-53	-56	-83	-98	-104	-111	-104
Rendimiento Actual	2,9	3,1	3,3	3,4	3,6	3,7	3,8	3,9	4,9	4,9	4,9	4,8	4,9
Rendimiento Semana Anterior	2,9	3,1	3,2	3,4	3,6	3,6	3,7	3,9	4,9	4,8	4,8	4,7	4,8
Diferencia Semana Anterior	0,17	0,34	0,63	0,48	0,55	0,65	0,77	0,66	0,56	0,65	0,67	0,73	0,63

Spread en p.b.

Fuente: Minhacienda

ANEXO 7: MERCADO DE RENTA VARIABLE

Cuadro 1

Comportamiento de la Bolsa de Valores de Colombia			
	Volumen Transado*	COLCAP	Variación (%)
6-may	79,146	1.549,16	-0,40%
7-may	99,525	1.535,26	-1,29%
8-may	102,780	1.539,31	-1,03%
9-may	111,965	1.542,57	-0,82%
10-may	101,198	1.550,38	-0,32%

*Millones de pesos

Fuente: BVC

ANEXO 8: MERCADOS INTERNACIONALES

Gráfico 1

INDICE VIX (Promedio móvil 5 días)

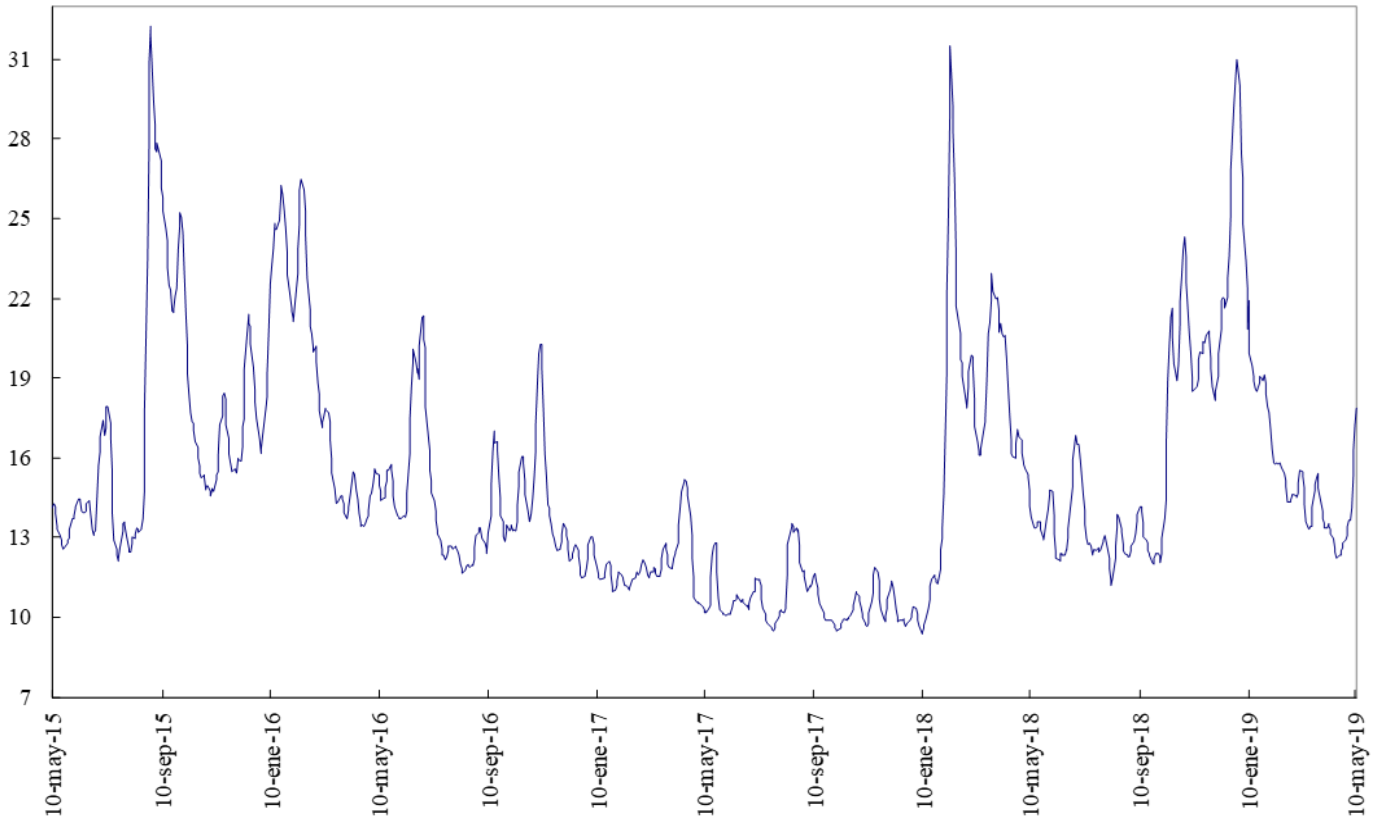

Fuente: Bloomberg

ANEXO 9: FLUJOS CAMBIARIOS

Gráfico 1. Flujo de Divisas de la Balanza Comercial
Flujos Mensuales (Millones de Dólares)

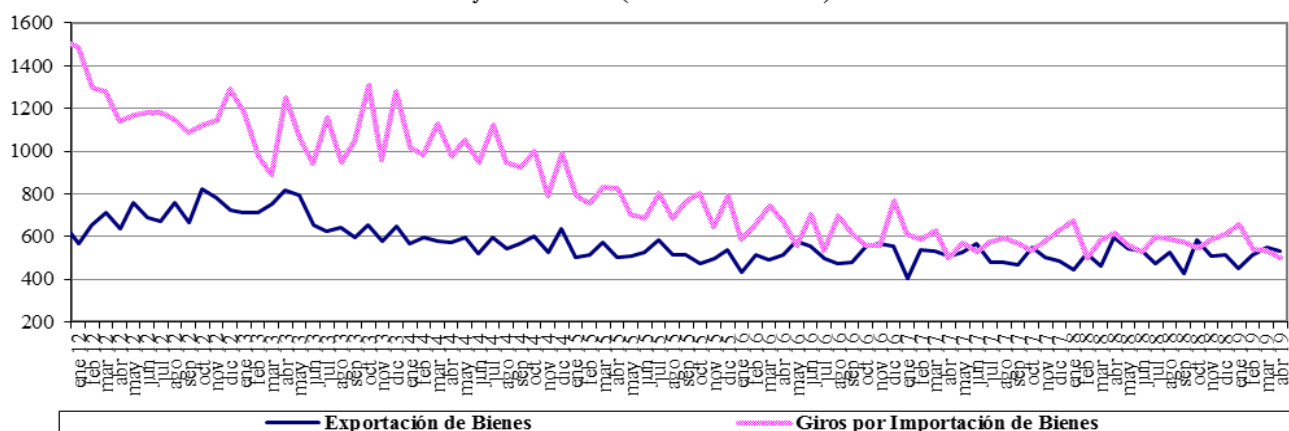

Fuente : Balanza Cambiaria - Banco de la República

Gráfico 2. Giros financieros netos
Flujos Mensuales (Millones de Dólares)

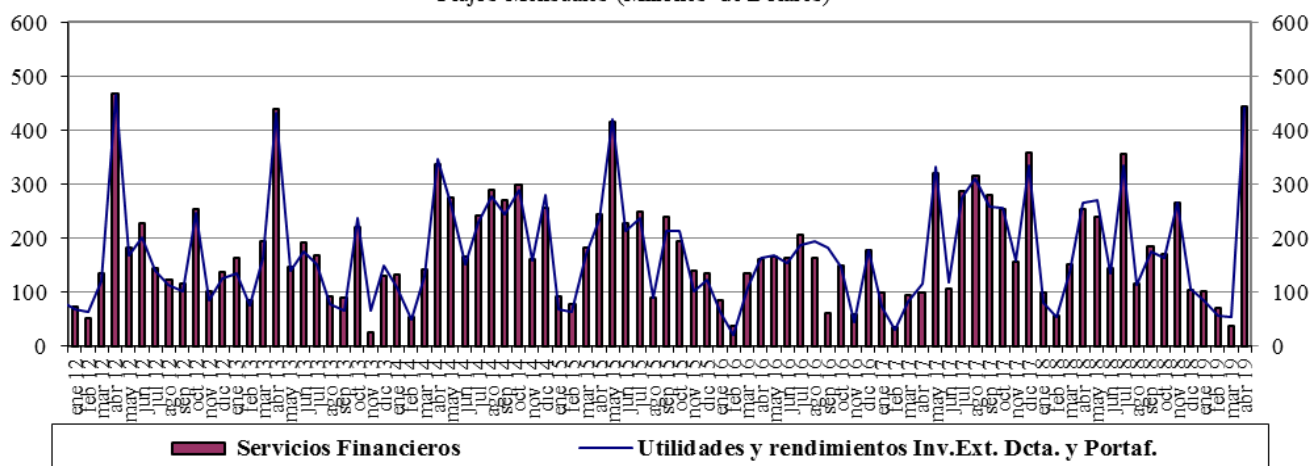

Fuente : Balanza Cambiaria - Banco de la República

Gráfico 3. Ingresos Netos por Transferencias, Donaciones y Remesas de Trabajadores
Flujos Mensuales (Millones de Dólares)

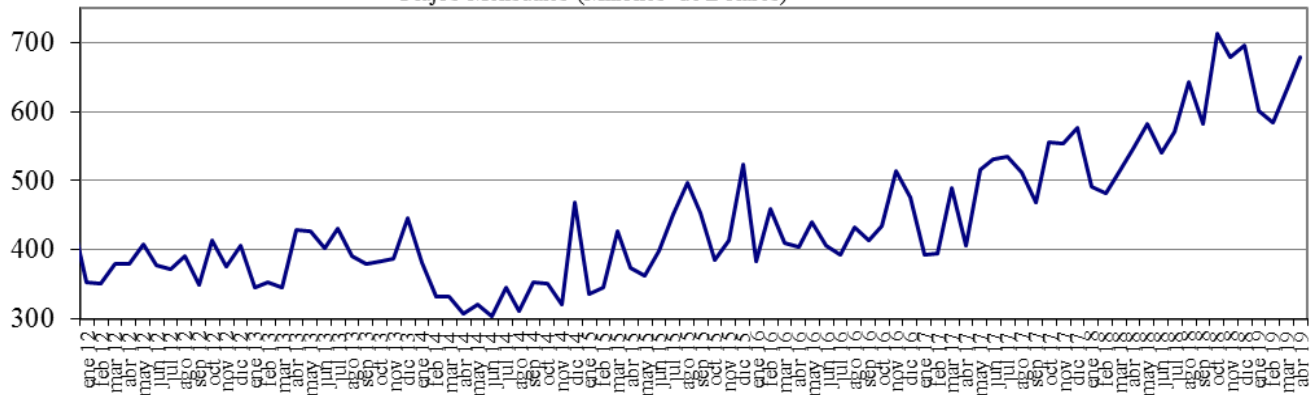

Fuente : Balanza Cambiaria - Banco de la República

Gráfico 4. Endeudamiento Neto del Sector Privado
Flujos Mensuales (Millones de Dólares)

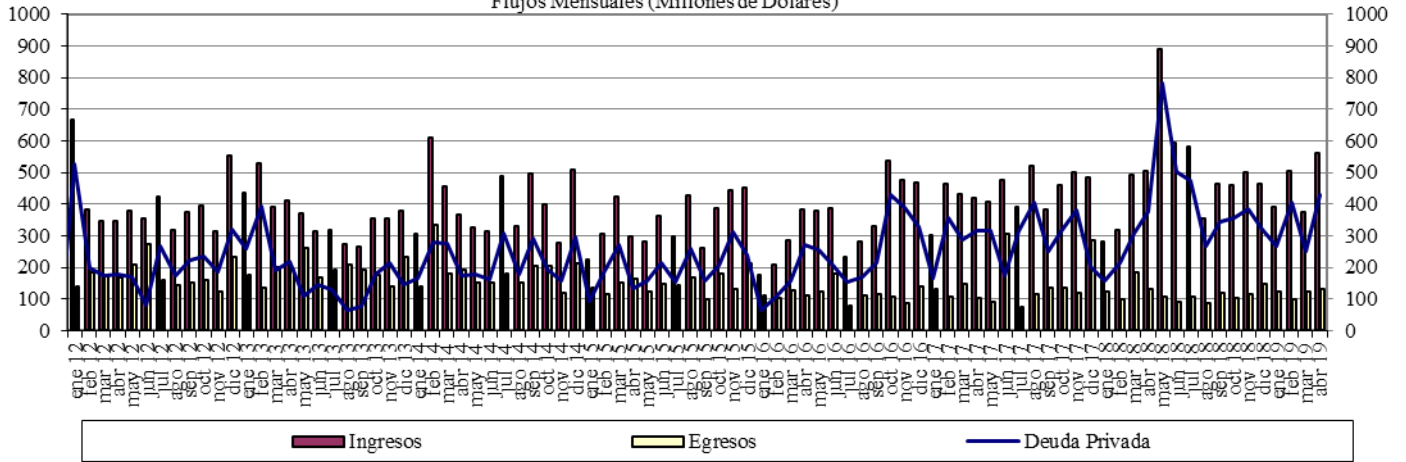

Fuente : Balanza Cambiaria - Banco de la República

Gráfico 5. Giro de Divisas por Pago de Deuda Privada
Flujos Mensuales (Millones de Dólares)

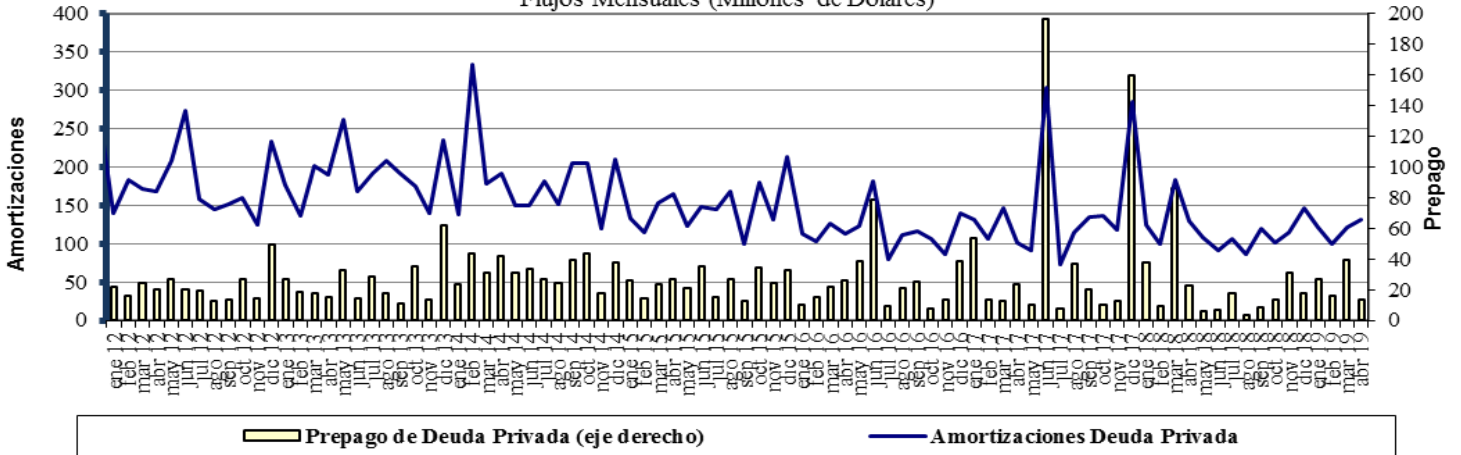

Fuente : Balanza Cambiaria - Banco de la República

ANEXO 10: FUENTES DE LA BASE MONETARIA E INTERVENCIÓN EN EL MERCADO CAMBIARIO

Cuadro 1

Fuentes de la Base Monetaria

Miles de millones de pesos

Variación Anual ^{1/}

Concepto	dic-17	ene-18	feb-18	mar-18	abr-18	may-18	jun-18	jul-18	ago-18	sep-18	oct-18	nov-18	dic-18	ene-19	feb-19	mar-19	abr-19
I. Gobierno	1.339	-2.390	34	1.165	467	1.086	-447	-235	3.565	6.523	10.032	6.228	6.397	-448	-7.046	-10.887	-6.513
Traslado utilidades en pesos	407	407	407	761	761	761	761	761	761	761	761	761	761	761	761	2.015	2.015
Depósitos en el Banco de la República	932	-2.797	-373	404	-294	325	-1.208	-996	2.804	5.762	9.271	5.467	5.636	-1.209	-7.807	-12.903	-8.529
Depósitos remunerados de control monetario	0	0	0	0	0	0	0	0	0	0	0	0	0	0	0	0	0
II. TES Regulación	2.821	2.821	2.821	3.094	3.059	2.641	2.932	2.943	2.929	-73	-5.115	-5.020	-5.234	-5.255	-3.697	-2.272	-2.298
Compras definitivas	3.899	3.899	3.899	3.899	3.899	3.400	3.658	3.734	3.734	735	735	735	735	735	2.297	3.735	3.735
Ventas definitivas	0	0	0	0	0	0	0	0	0	0	-5.054	-5.054	-5.054	-5.054	-5.054	-5.054	-5.054
Vencimiento	-1.078	-1.078	-1.078	-806	-840	-759	-726	-791	-805	-808	-796	-701	-915	-936	-939	-953	-978
III. OPERACIONES DE LIQUIDEZ BR	-1.835	4.438	739	-1.745	785	-228	872	2.737	-1.880	-2.904	-864	2.733	5.164	7.655	8.044	9.081	3.182
Expansión ^{2/}	-1.640	3.793	526	-1.845	824	-199	887	2.911	-1.859	-2.862	-656	2.299	4.954	7.896	7.936	9.125	3.274
Contracción	-195	645	213	100	-39	-29	-15	-174	-21	-42	-208	434	210	-241	108	-43	-93
IV. Divisas ^{3/}	0	0	0	0	0	0	0	0	0	0	1	1	1.279	2.559	6.917	7.970	9.028
Opciones put para control de volatilidad	0	0	0	0	0	0	0	0	0	0	0	0	0	0	0	0	0
Opciones call para desacumulación de reservas	0	0	0	0	0	0	0	0	0	0	0	0	0	0	0	0	0
Opciones put para acumulación de reservas	0	0	0	0	0	0	0	0	0	0	1	1	1.279	2.559	3.802	4.854	5.913
Subasta de compra directa	0	0	0	0	0	0	0	0	0	0	0	0	0	0	0	0	0
Subasta de venta directa	0	0	0	0	0	0	0	0	0	0	0	0	0	0	0	0	0
Intervención discrecional	0	0	0	0	0	0	0	0	0	0	0	0	0	0	0	0	0
Venta de divisas al Gobierno	0	0	0	0	0	0	0	0	0	0	0	0	0	0	0	0	0
Compra de divisas al Gobierno	0	0	0	0	0	0	0	0	0	0	0	0	0	0	3.116	3.116	3.116
V. Otros ^{4/}	1.888	1.774	1.752	1.784	1.796	607	1.621	1.472	1.514	1.478	1.670	1.544	1.664	1.589	1.559	1.425	1.558
Variación total de la Base	4.213	6.643	5.346	4.297	6.107	4.106	4.978	6.917	6.128	5.024	5.723	5.486	9.270	6.100	5.777	5.316	4.957
Saldo Base Monetaria	88.811	84.730	83.580	84.456	83.208	82.068	83.076	85.210	85.285	84.388	83.350	86.695	98.081	90.830	89.357	89.772	88.165

1/ Estas cifras corresponden al cierre del mes calendario

2/ Incluye repos a un día, *overnight* y a mediano plazo.

3/ No se incluyen las operaciones con organismos internacionales.

4/ Dentro del rubro "Otros" se incluye el efecto monetario del PyG del BR.

Fuente: Banco de la República

Cuadro 2
Operaciones de Compra - Venta de Divisas del Banco de la República
(Millones de Dólares)

Concepto	2017	2018					2019				
	Acumulado Ene - Dic	TRIM I.	TRIM II.	TRIM III.	TRIM IV.	Acumulado Ene - Dic	Ene	Feb	Mar	Abr	Acumulado Ene - Abr
Compras	0.0	0.0	0.0	0.0	400.3	400.3	400.0	1,400.0	339.6	338.5	2,478.1
Opciones Put	0.0	0.0	0.0	0.0	400.3	400.3	400.0	400.0	339.6	338.5	1,478.1
Para Acumulación Reservas Internacionales	0.0	0.0	0.0	0.0	400.3	400.3	400.0	400.0	339.6	338.5	1,478.1
Para Control de Volatilidad	0.0	0.0	0.0	0.0	0.0	0.0	0.0	0.0	0.0	0.0	0.0
Subastas de Compra Directa	0.0	0.0	0.0	0.0	0.0	0.0	0.0	0.0	0.0	0.0	0.0
Intervención Discrecional	0.0	0.0	0.0	0.0	0.0	0.0	0.0	0.0	0.0	0.0	0.0
Gobierno Nacional	0.0	0.0	0.0	0.0	0.0	0.0	0.0	1,000.0	0.0	0.0	1,000.0
Ventas	0.0	0.0	0.0	0.0	0.0	0.0	0.0	0.0	0.0	0.0	0.0
Opciones Call	0.0	0.0	0.0	0.0	0.0	0.0	0.0	0.0	0.0	0.0	0.0
Para Desacumulación Reservas Internacionales	0.0	0.0	0.0	0.0	0.0	0.0	0.0	0.0	0.0	0.0	0.0
Para el Control de la Volatilidad	0.0	0.0	0.0	0.0	0.0	0.0	0.0	0.0	0.0	0.0	0.0
Gobierno Nacional	0.0	0.0	0.0	0.0	0.0	0.0	0.0	0.0	0.0	0.0	0.0
Compras Netas	0.0	0.0	0.0	0.0	400.3	400.3	400.0	1,400.0	339.6	338.5	2,478.1

Fuente: Banco de la República

ANEXO 11: COMPOSICIÓN DE LAS RESERVAS INTERNACIONALES

Cuadro 1. COMPOSICIÓN DE LAS RESERVAS INTERNACIONALES *
2018-2019

Descripción	(Millones de US\$)							
	31-dic-18		30-abr-19		10-may-19**		Variación	
	Valor	Part. % en las Reservas Brutas	Valor	Part. % en las Reservas Brutas	Valor	Part. % en las Reservas Brutas	Mensual corrido	Año corrido
1. RESERVAS BRUTAS	48,401	100.00%	51,528	100.00%	51,586	100.00%	58	3,185
Efectivo en caja	2	0.00%	1	0.00%	1	0.00%	0	0
Depósitos a la orden	193	0.40%	195	0.38%	196	0.38%	1	2
Inversiones	44,526	91.99%	47,485	92.15%	48,696	94.40%	1,211	4,170
-Portafolio directo	32,207	66.54%	34,958	67.84%	36,143	70.06%	1,185	3,936
-Portafolio en administración	12,320	25.45%	12,527	24.31%	12,553	24.33%	27	234
Valores por cobrar venta de inversiones	1,353	2.79%	1,157	2.24%	0	0.00%	-1,157	-1,353
Oro	529	1.09%	781	1.52%	783	1.52%	3	254
-En caja	0	0.00%	0	0.00%	0	0.00%		
-En custodia	529	1.09%	781	1.52%	783	1.52%	3	254
Fondo Monetario Internacional	1,274	2.63%	1,385	2.69%	1,385	2.69%	0	111
-DEGs	914	1.89%	913	1.77%	913	1.77%	0	-1
-Posición de reserva	360	0.74%	472	0.92%	472	0.92%	0	112
Fondo Latinoamericano de Reservas	525	1.08%	525	1.02%	525	1.02%	0	0
-Aportes	505	1.04%	505	0.98%	505	0.98%	0	0
-Pesos Andinos	20	0.04%	20	0.04%	20	0.04%	0	0
Convenios Internacionales	0	0.00%	0	0.00%	0	0.00%	0	0
2. PASIVOS DE CORTO PLAZO (a)	9	0.02%	7	0.01%	5	0.01%	-1	-3
Convenios internacionales	0	0.00%	0	0.00%	0	0.00%	0	0
Bancos del Exterior	0	0.00%	0	0.00%	0	0.00%	0	0
Fondo Latinoamericano de Reservas FLAR	0	0.00%	0	0.00%	0	0.00%	0	0
Valores por pagar compra inversiones	0	0.00%	0	0.00%	0	0.00%	0	0
Dptos. Por Invs. Ext. De Portafolio Dcto. 4814 de 2007.	0	0.00%	0	0.00%	0	0.00%	0	0
Intereses causados de los pasivos	9	0.02%	7	0.01%	5	0.01%	-1	-3
3. RESERVAS NETAS (1 menos 2)	48,393	99.98%	51,522	99.99%	51,581	99.99%	59	3,188

* Reservas Internacionales a precios de mercado. Incluye causaciones y valuaciones.

** Cifras provisionales.

Fuente: Banco de la República