

Semana 19

INFORME DE MERCADOS FINANCIEROS

8 de Mayo de 2019

Este es un documento de trabajo informativo. Su contenido no compromete al Banco de la República ni a su Junta Directiva.

Únicamente incluye las operaciones de los establecimientos de crédito en Colombia para agregados monetarios y crediticios. Por tanto no se tienen en cuenta las operaciones de sus sucursales en el exterior.

1. Comportamiento de las tasas de interés

a. Tasas de interés de los mercados monetarios, de crédito y de deuda pública

Tasas (e.a) 1/	Fecha 3-may-19	Monto semanal MM de pesos	Monto promedio de captaciones semanales				Variación (pb)			
			año 2018	Corrido 2019	1 semana	1mes	13 semanas	año corrido	año completo	
Intervención BR	4,25	n.a	n.a	n.a	0	0	0	0	0	0
IBR Overnight	4,25	n.a	n.a	n.a	0	0	0	1	1	-1
IBR 1 mes (Tasa fija de OIS)	4,25	n.a	n.a	n.a	0	0	0	0	0	0
IBR 3 meses (Tasa fija de OIS)	4,26	n.a	n.a	n.a	0	-1	0	-1	-1	7
IBR 6 meses (Tasa fija de OIS)	4,30	n.a	n.a	n.a	-1	0	-2	-1	-1	14
Pasivas										
TIB	4,25	3.557	3.756	3.646	0	0	0	1	1	-1
DTF 2/	4,48	833	959	990	-6	-1	-6	-5	-5	-37
Captación < 90 días 3/	1,89	59	71	75	25	-69	16	-69	-69	-46
Captación a 90 días 3/	4,48	854	990	1.004	-5	-9	-3	-5	-5	-36
Captación 91-179 días 3/	4,76	351	486	497	5	-4	-7	5	5	-32
Captación a 180 días 3/	4,80	477	504	621	-3	-8	-2	-4	-4	-29
Captación a 181-360 días 3/	5,30	866	927	1.130	-1	-5	-14	17	17	-3
Captación > 360 días 3/	5,58	744	684	940	0	-17	-47	5	5	-34
Total captación de CDT	4,97	3.351	3.663	4.267	-1	-4	-25	21	21	-25
Monto promedio de desembolsos semanales										
	26-abr-19	Monto semanal	año 2018	Corrido 2019	1 semana	1mes	13 semanas	año corrido	año completo	
Activas										
Comercial 4/	8,81	3.241	2.891	2.725	-50	1	-96	-12	-12	-74
Tesorería	10,26	88	88	62	75	251	137	315	315	237
Preferencial	7,32	1.654	1.420	1.318	-32	-19	-69	-55	-55	-83
Ordinario	10,37	1.499	1.383	1.345	-13	1	-46	23	23	-67
Consumo 5/	17,42	1.755	1.344	1.416	-45	44	-92	65	65	-32
Consumo sin libranza	19,83	881	721	807	-28	84	-47	164	164	15
Consumo a través de libranza	15,00	874	623	608	36	-26	-55	7	7	-96
Tarjeta de crédito 6/	26,66	742	682	669	-35	16	-32	-79	-79	-179
Vivienda 7/	10,39	274	271	236	2	-5	-1	-1	-1	-27
Microcrédito	36,70	116	117	120	-91	80	-10	50	50	-16
Activa Ponderada 8/	11,86	-	-	-	-79	20	-166	96	96	-104
Comercial BR 9/	8,78	-	-	-	-52	-5	-102	-20	-20	-83
Pasivas										
Pasiva Ponderada	3,87	n.a	n.a	n.a	24	64	-86	21	21	1
Ahorro 10/	2,41	n.a	n.a	n.a	1	10	12	20	20	-5
Deuda Pública 11/										
	3-may-19	Monto semanal	año 2018	Corrido 2019	1 semana	1mes	13 semanas	año corrido	año completo	
Menor a 1 año (TES Sep 2019)	4,30	971	961	695	2	-5	-32	-39	-39	-14
1 año (TES Jul 2020)	4,57	389	2.823	2.284	2	-2	-36	-53	-53	-31
3 años (TES May 2022)	5,34	2.573	2.252	2.745	7	7	-17	-28	-28	-10
5 años (TES Jul 2024)	5,91	2.191	3.467	3.034	7	15	-12	-22	-22	-2
6 años (TES Nov 2025)	6,25	1.277	4.215	2.649	8	16	-11	-22	-22	2
11 años (TES Sep 2030)	6,84	254	189	676	7	21	-11	-10	-10	18
13 años (TES Jun 2032)	7,00	1.063	2.131	1.390	5	20	-3	-13	-13	15

Fuente: Banco de la República y Bloomberg. Cálculos con información de los formatos 088 y 441 de la Superintendencia Financiera de Colombia.

1/ La tasa de intervención corresponde a la tasa diaria mientras que las demás corresponden al promedio semanal.

2/ El cálculo de la DTF se hace sobre las captaciones a 90 días de los Bancos, Corporaciones Financieras y Compañías de Financiamiento Comercial. La DTF que se presenta corresponde a la calculada en la respectiva fecha con información del viernes anterior hasta el jueves de misma semana y tiene vigencia para la siguiente semana.

3/ Las tasas de captación corresponden a la información de CDT por plazos. Incluye la información para el total de sistema financiero.

4/ Promedio ponderado por monto de las tasa de crédito ordinarios, preferenciales y de tesorería.

5/ No incluye tarjetas de crédito.

6/ Calculada sin tener en cuenta consumos a 1 mes y avances en efectivo. Incluye tarjetas a personas y a empresas

7/ Corresponde al promedio ponderado de los créditos desembolsados para adquisición de vivienda en pesos y en UVR. Antes de realizar el promedio ponderado a la tasa de los créditos en UVR se le suma la variación anual promedio de la UVR de la respectiva semana. No incluye vivienda VIS

8/ Calculado como el promedio ponderado por monto de las tasas de crédito de consumo, preferencial, ordinario y tesorería. Debido a la alta rotación del crédito de tesorería, su ponderación se estableció como la quinta parte de su desembolso semanal.

9/ Promedio ponderado por monto de las tasa de crédito ordinarios, preferenciales y un quinto del desembolso de tesorería.

10/ Incluye el rendimiento de los depósitos de ahorro ordinarios activos y las cuentas AFC.

11/ TES tasa fija en pesos. Las tasas corresponden al promedio ponderado por monto de las negociaciones en SEN y MEC.

b. Tasas de intervención del BR, Interbancaria, DTF (Semana Cálculo) e IBR

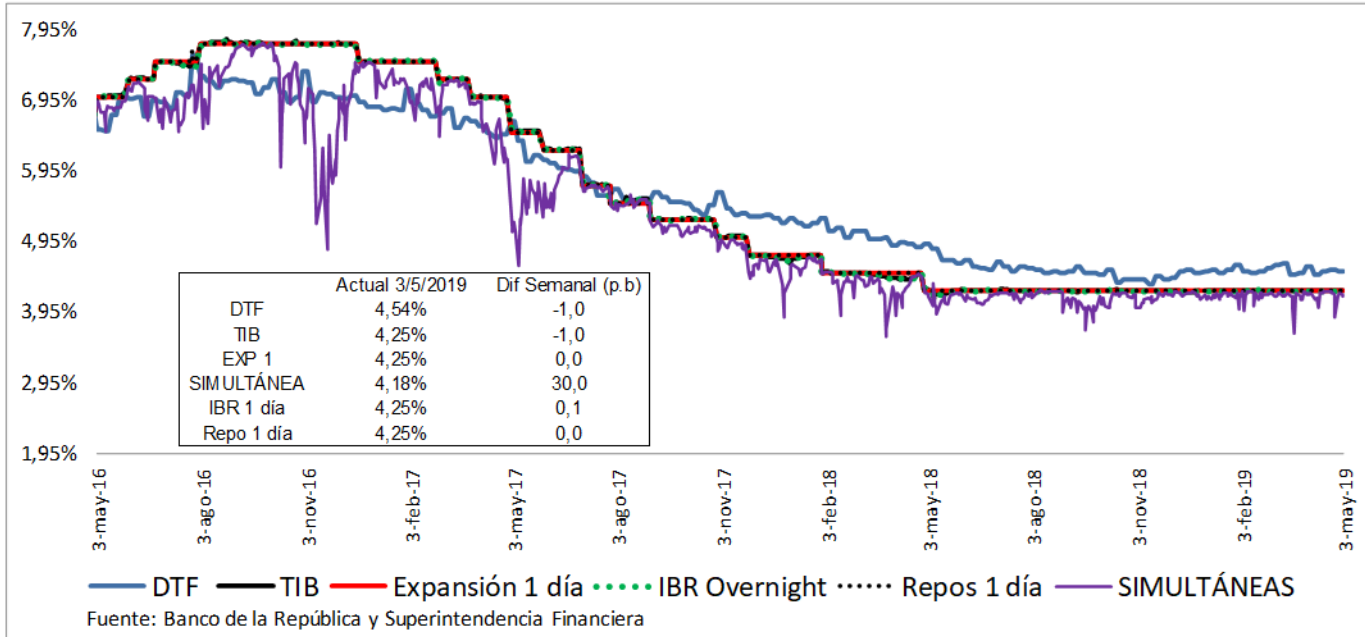

c. Tasas de interés activas por tipo de préstamo Nominales

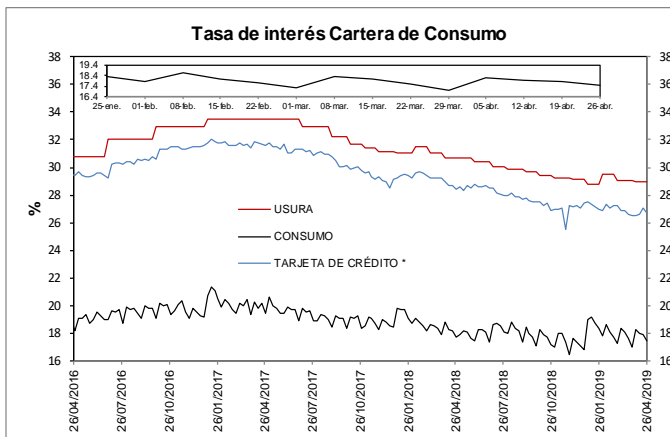

* La tasa de interés de tarjetas de crédito no incluye avances ni compras a 1 mes.
FUENTES: Superintendencia financiera de Colombia y cálculos Banco de la República.

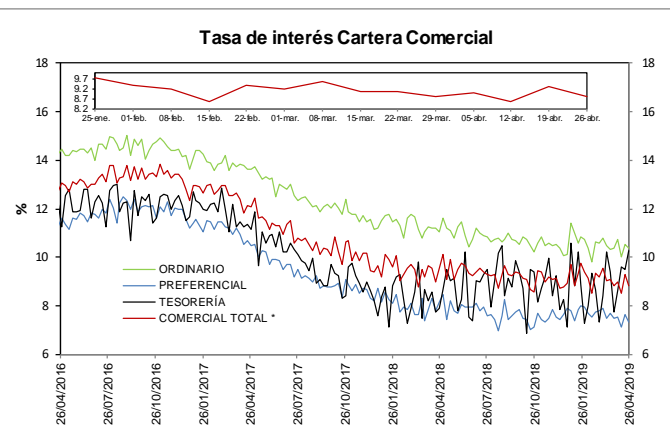

* Promedio ponderado por monto de las tasa de los créditos ordinarios, de tesorería y preferenciales
FUENTES: Superintendencia financiera de Colombia y cálculos Banco de la República.

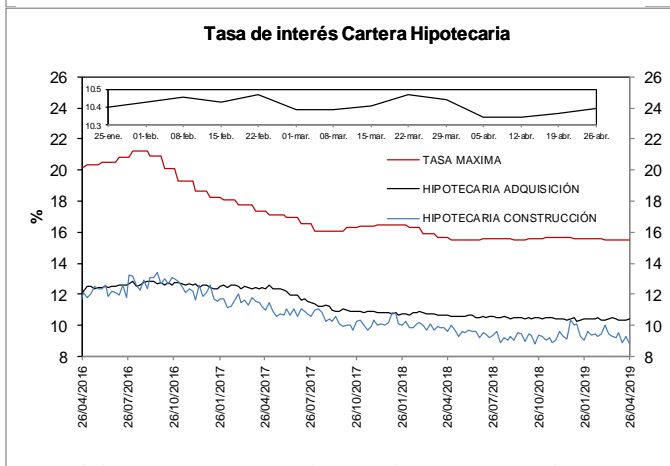

FUENTES: Superintendencia financiera de Colombia y cálculos Banco de la República.

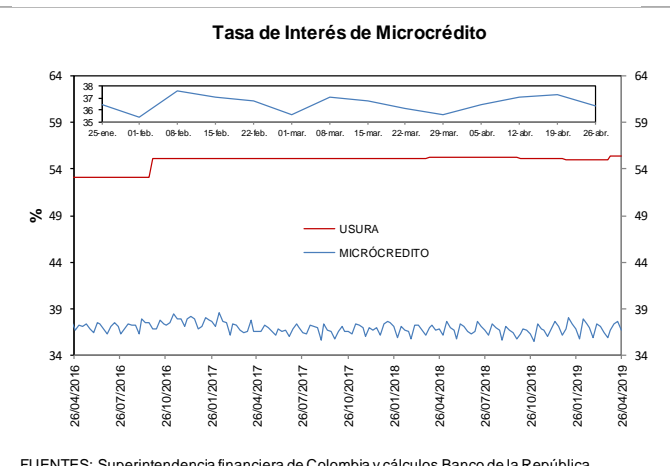

FUENTES: Superintendencia financiera de Colombia y cálculos Banco de la República.

d. Tasas de interés reales

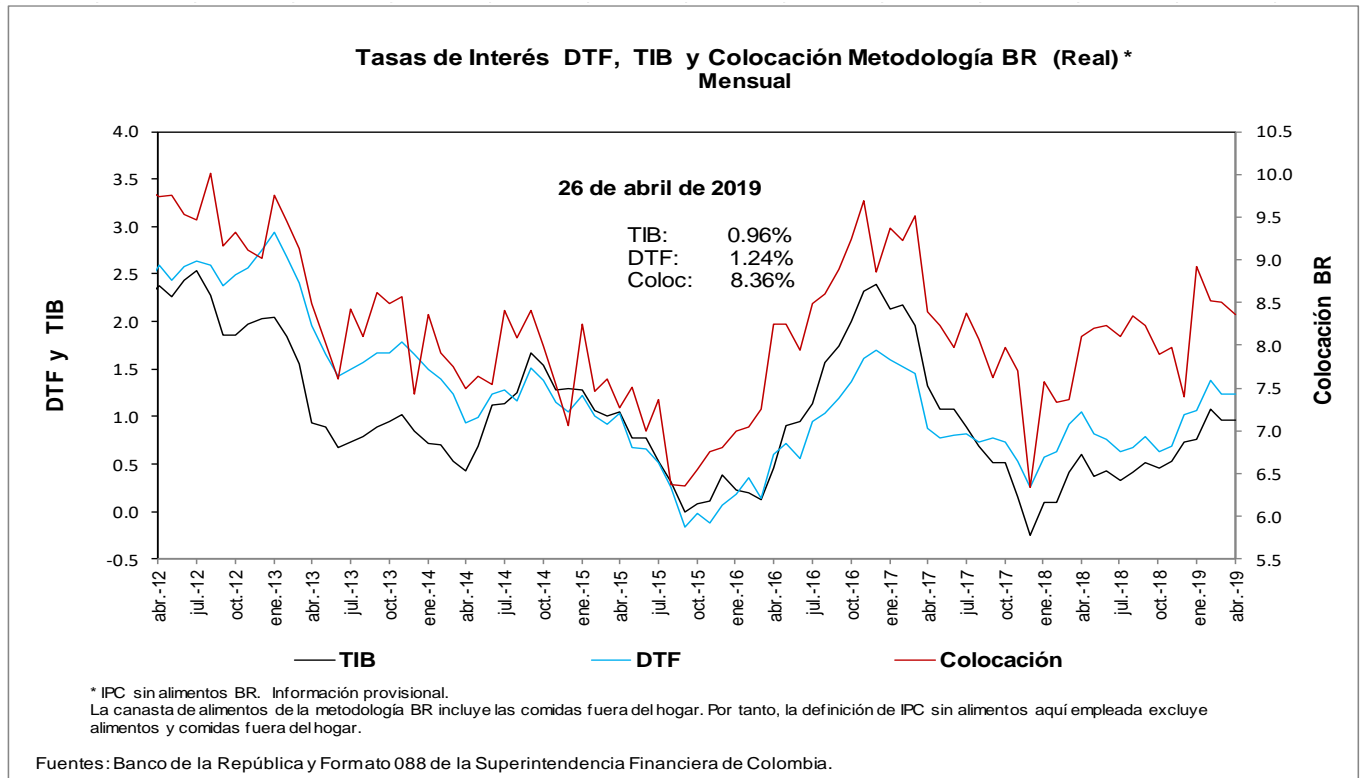
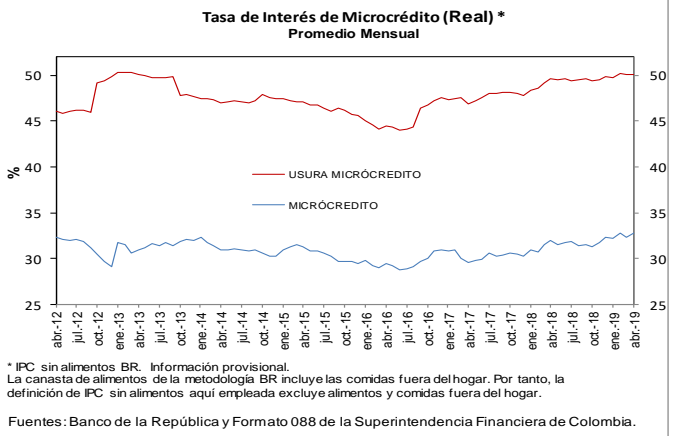
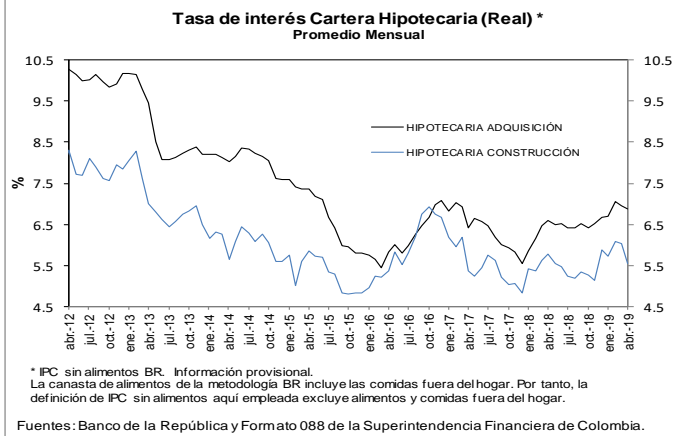
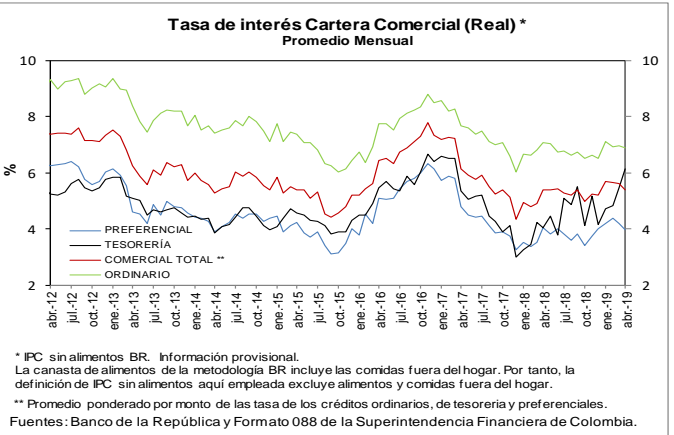
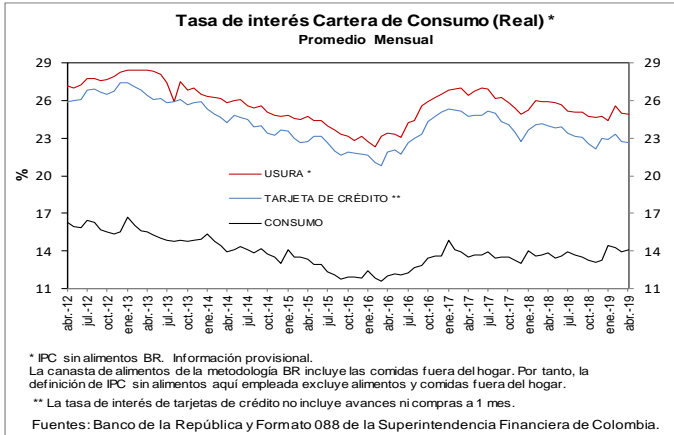

e. Tasas de interés de intervención del BR, tasa de interés ponderada de captación del sistema financiero, DTF y tasa de colocación total del sistema financiero

Promedio móvil de orden 4

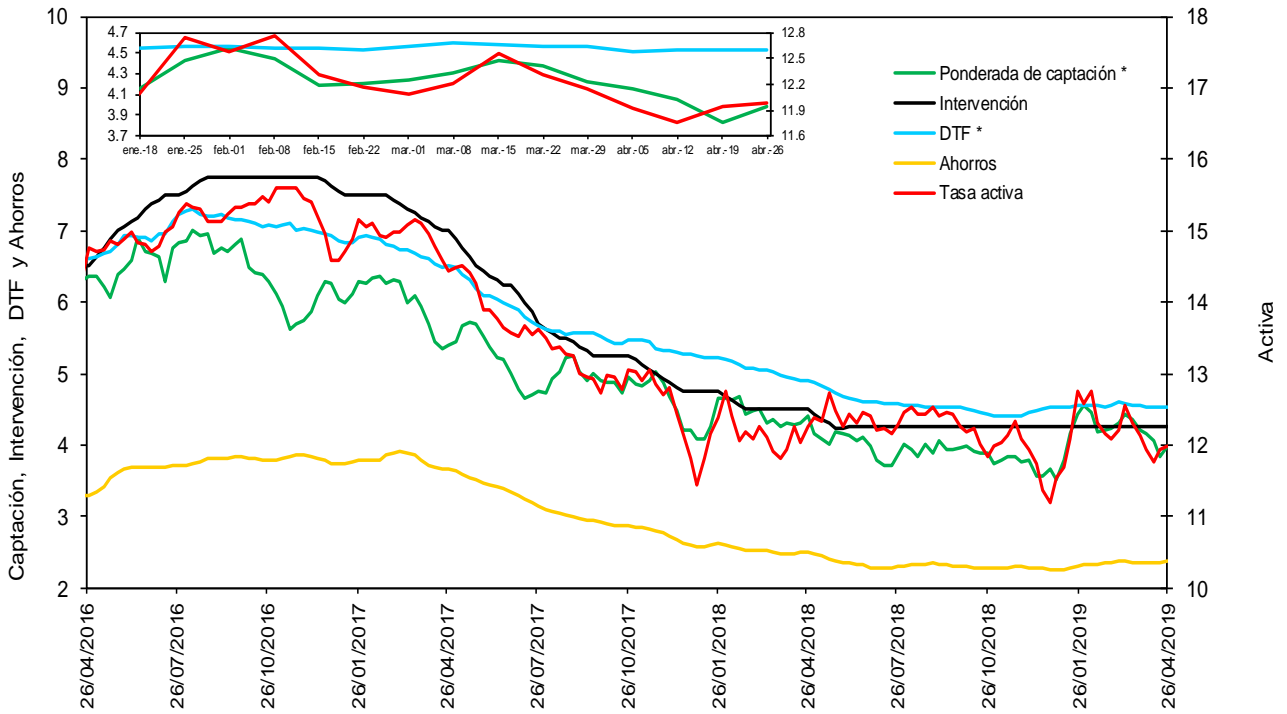

* La DTF está adelantada una semana, es decir no corresponde a la tasa vigente para la semana en cuestión sino a la tasa vigente para la semana siguiente, para que sea comparable con la tasa ponderada de captación de este gráfico.

Fuentes: Banco de la República. Cálculos con información de la Superintendencia Financiera de Colombia.

f. Tasas de interés de deuda pública

Tasas Cero Cupón de TES en Pesos y Tasa de Referencia del BR

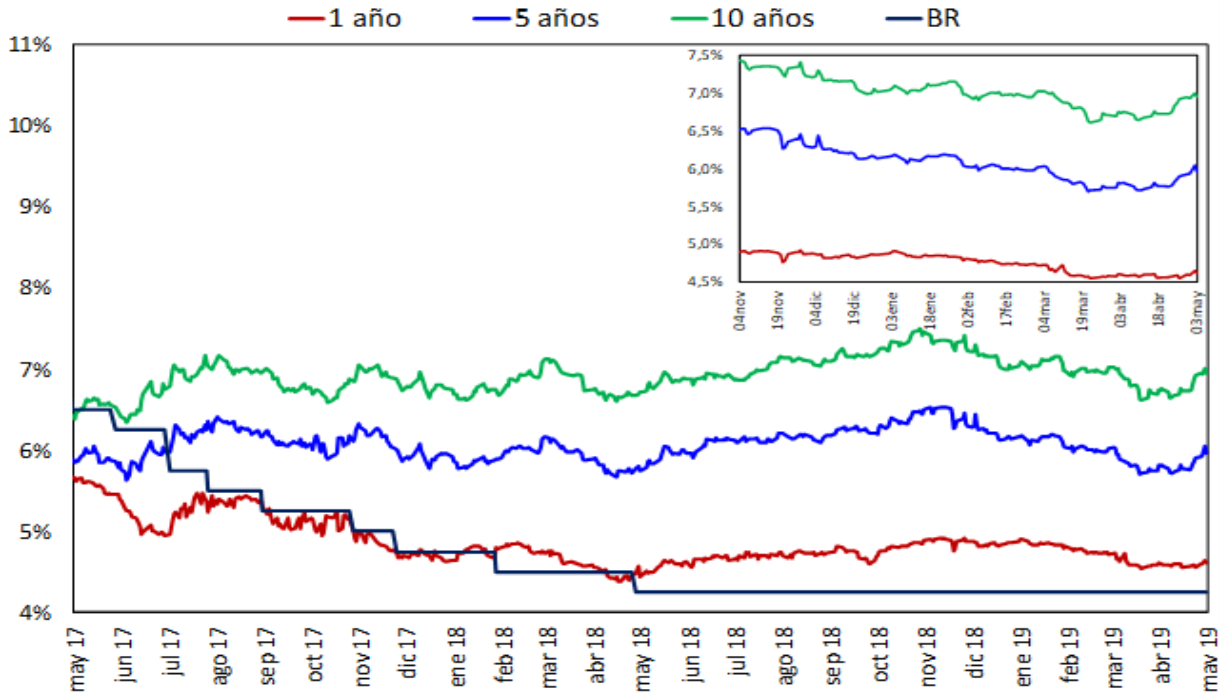

Fuente: SEN y MEC, cálculos DODM

2. Liquidez primaria y mercado monetario

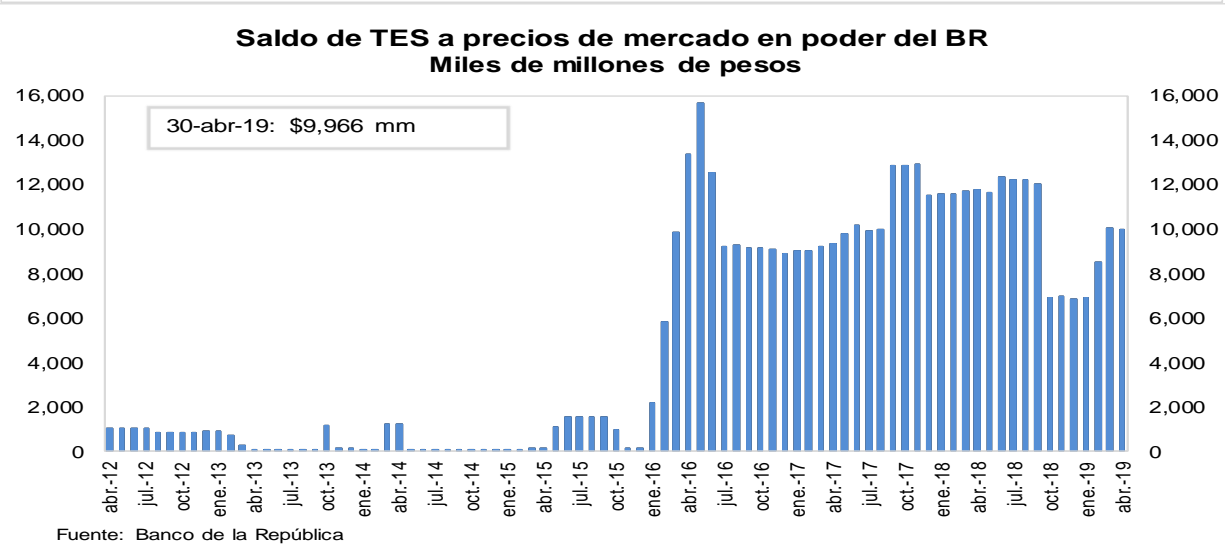
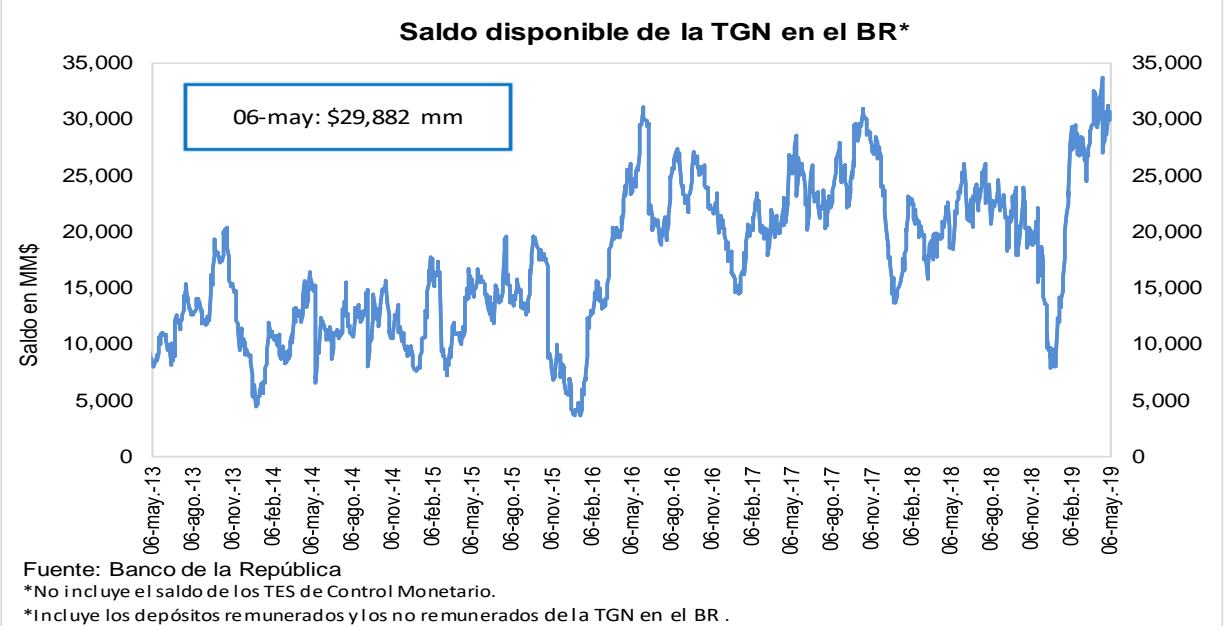
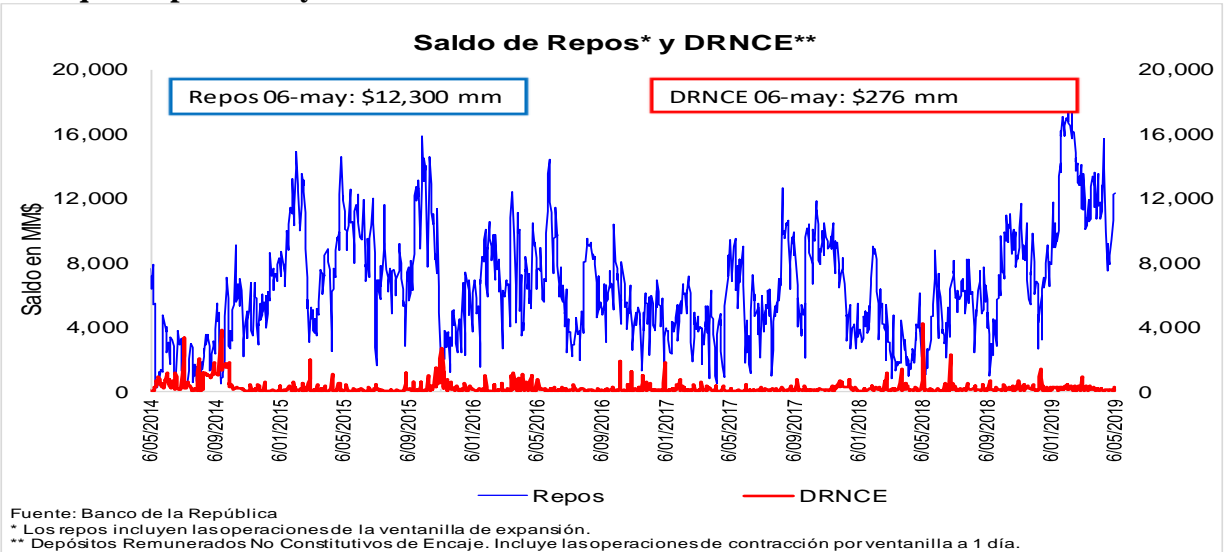

3. Pasivos del sistema financiero consolidado y mercado de depósito

a. M1, M3 Y PSE

OFERTA MONETARIA AMPLIADA ^{1/}
Miles de millones de pesos y porcentajes

Concepto	Saldo a abril 26 2019	VARIACIONES									
		SEMANTAL		ULTIMAS 4 SEM		ULTIMAS 13 SEM		CORRIDO AÑO		ANUAL	
		ABS	%	ABS	%	ABS	%	ABS	%	ABS	%
OFERTA MONETARIA AMPLIADA- M3	507,576	1,285	0.3	3,495	0.7	15,503	3.2	3,173	0.6	35,894	7.6
1. Efectivo	58,723	-1,105	-1.8	-327	-0.6	-1,206	-2.0	-5,655	-8.8	6,801	13.1
2. Pasivos Sujetos a Encaje	448,854	2,390	0.5	3,822	0.9	16,709	3.9	8,828	2.0	29,093	6.9
Cuenta Corriente	50,098	1,818	3.8	182	0.4	1,754	3.6	-1,920	-3.7	3,810	8.2
Ahorros	182,671	-79	0.0	252	0.1	8,604	4.9	2,340	1.3	16,412	9.9
CDT + Bonos	200,231	-796	-0.4	600	0.3	7,807	4.1	10,216	5.4	5,331	2.7
CDT menor a 18 meses	88,018	-415	-0.5	208	0.2	4,408	5.3	6,749	8.3	5,599	6.8
CDT mayor a 18 meses	84,114	-247	-0.3	571	0.7	3,276	4.1	3,101	3.8	-2,477	-2.9
Bonos	28,099	-135	-0.5	-179	-0.6	123	0.4	366	1.3	2,208	8.5
Depósitos Fiduciarios (impuestos y otros conceptos)	10,825	825	8.2	3,323	44.3	-1,664	-13.3	400	3.8	3,178	41.6
Depósitos a la Vista	5,029	622	14.1	-536	-9.6	208	4.3	-2,208	-30.5	362	7.8
Repos con el Sector Real	0	-	-	-	-	-	-	-	-	-	-
ITEM DE MEMORANDO											
M1. Medios de pago	108,821	713	0.7	-144	-0.1	548	0.5	-7,575	-6.5	10,611	10.8
M1 + Ahorros	291,491	634	0.2	108	0.0	9,152	3.2	-5,235	-1.8	27,023	10.2
PSE sin depósitos fiduciarios	438,029	1,565	0.4	499	0.1	18,372	4.4	8,428	2.0	25,915	6.3
M3 sin fiduciarios	496,751	460	0.1	172	0.0	17,167	3.6	2,773	0.6	32,716	7.1
Variaciones Anualizadas		Semanal		Últimas 4 sem.		Últimas 13 sem.					
M3		14.1		9.4		13.2					
Efectivo		-62.1		-7.0		-7.8					
PSE		32.0		11.8		16.4					
M1		40.8		-1.7		2.0					
M1 + Ahorros		12.0		0.5		13.6					
PSE sin depós. Fiduc.		20.5		1.5		18.7					
M3 sin Fiduciarios		4.9		0.5		15.1					

1/ No incluye FDN. A partir de la semana del 9 de diciembre de 2016 se incluyen en toda la serie los bonos denominados en pesos emitidos en el exterior por Findeter en 2014.

Fuentes: Banco de la República y Formato 281 de la Superintendencia Financiera de Colombia.

c. M3, PSE Y M1 + AHORRO
Variaciones anuales (%) de datos semanales

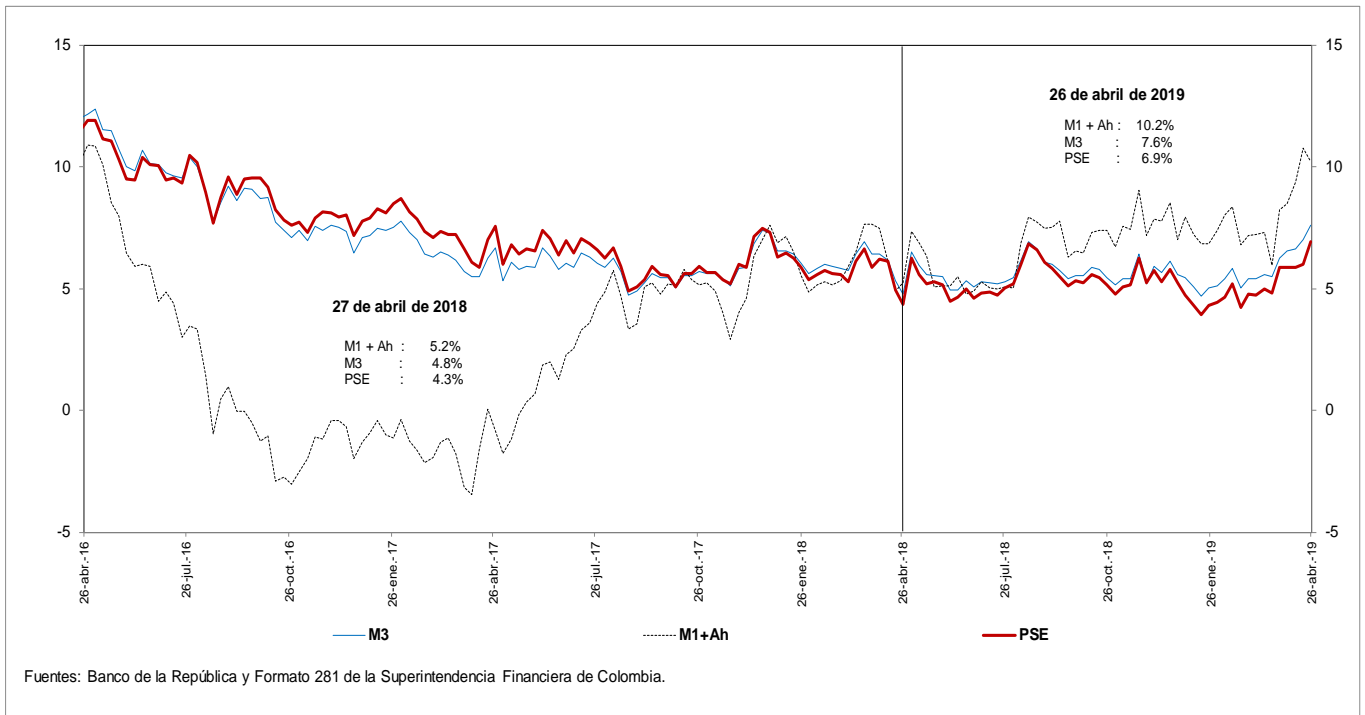

d. M3 Y PSE sin fiduciarios y M1 + AHORRO
Variaciones anuales (%) de datos semanales

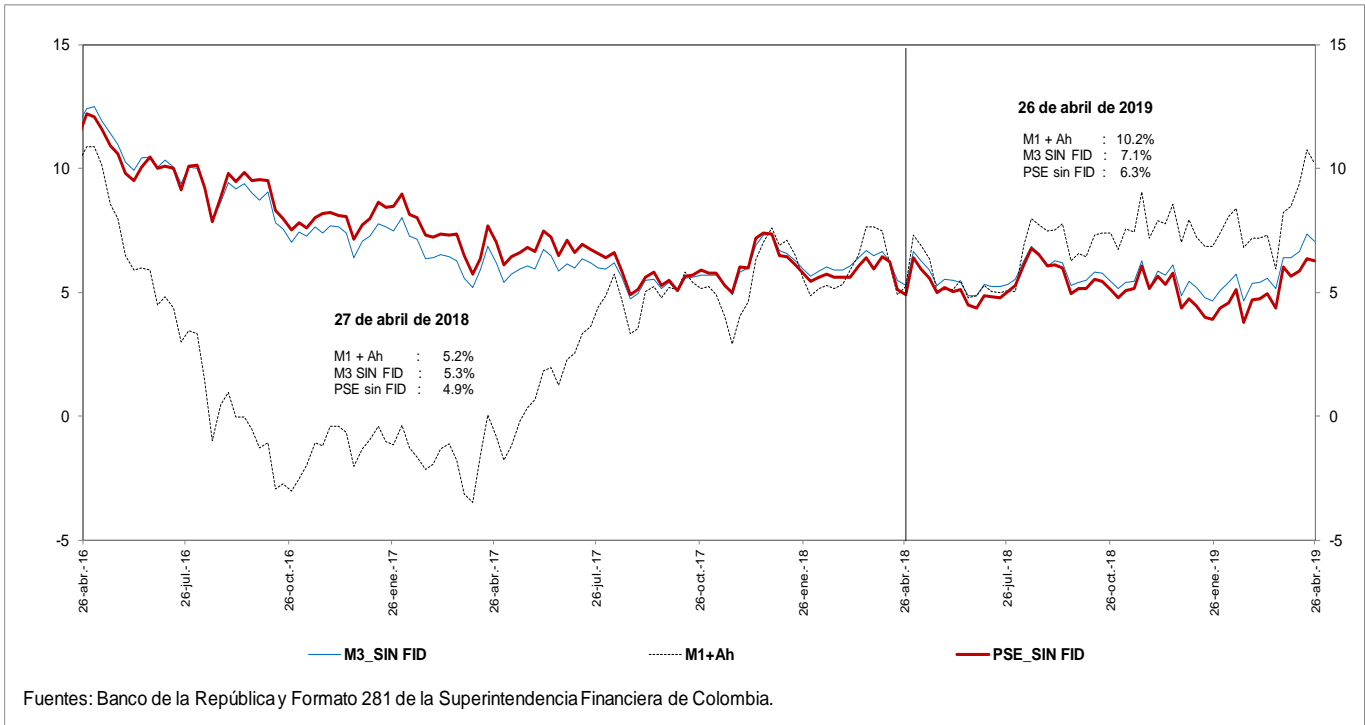

e. M3 Y PSE sin fiduciarios
Variaciones anualizadas últimas 13 semanas

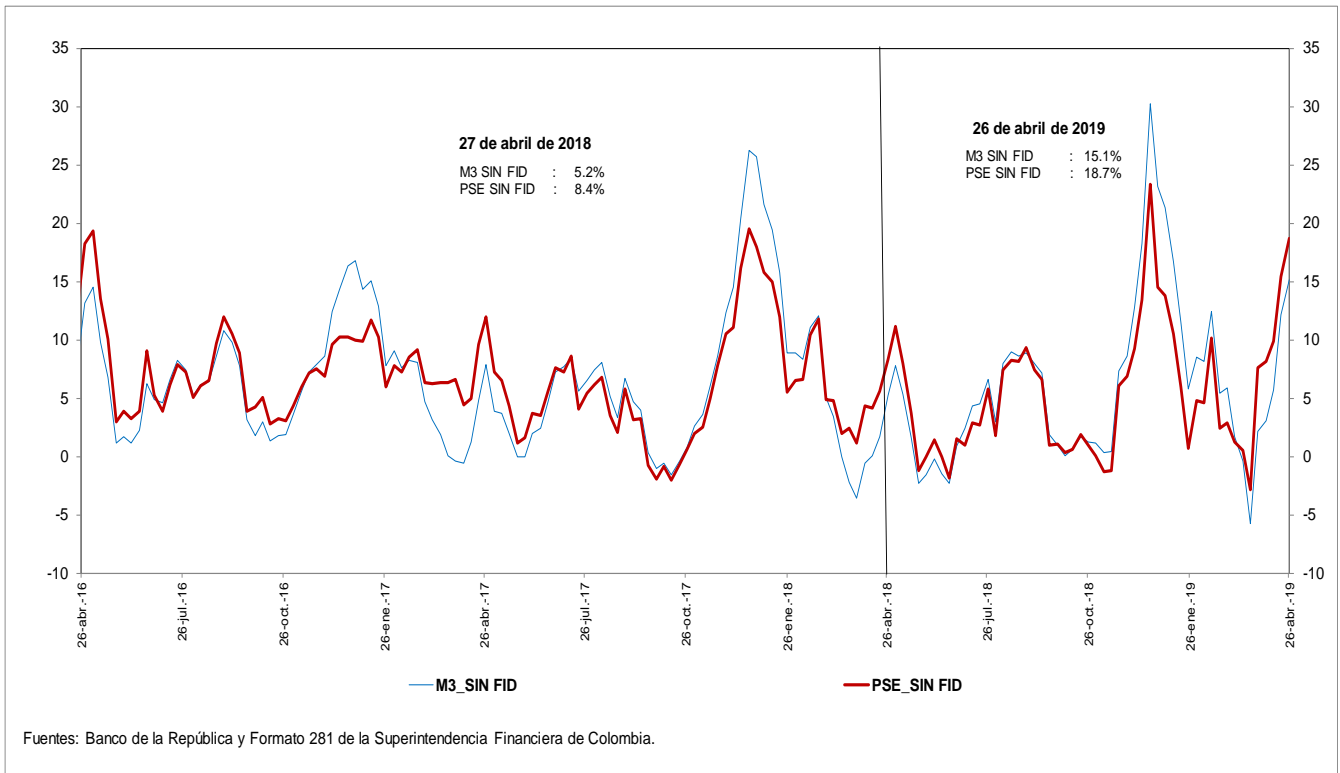

g. M3 y M1+AHORRO
Variaciones anualizadas últimas 13 semanas

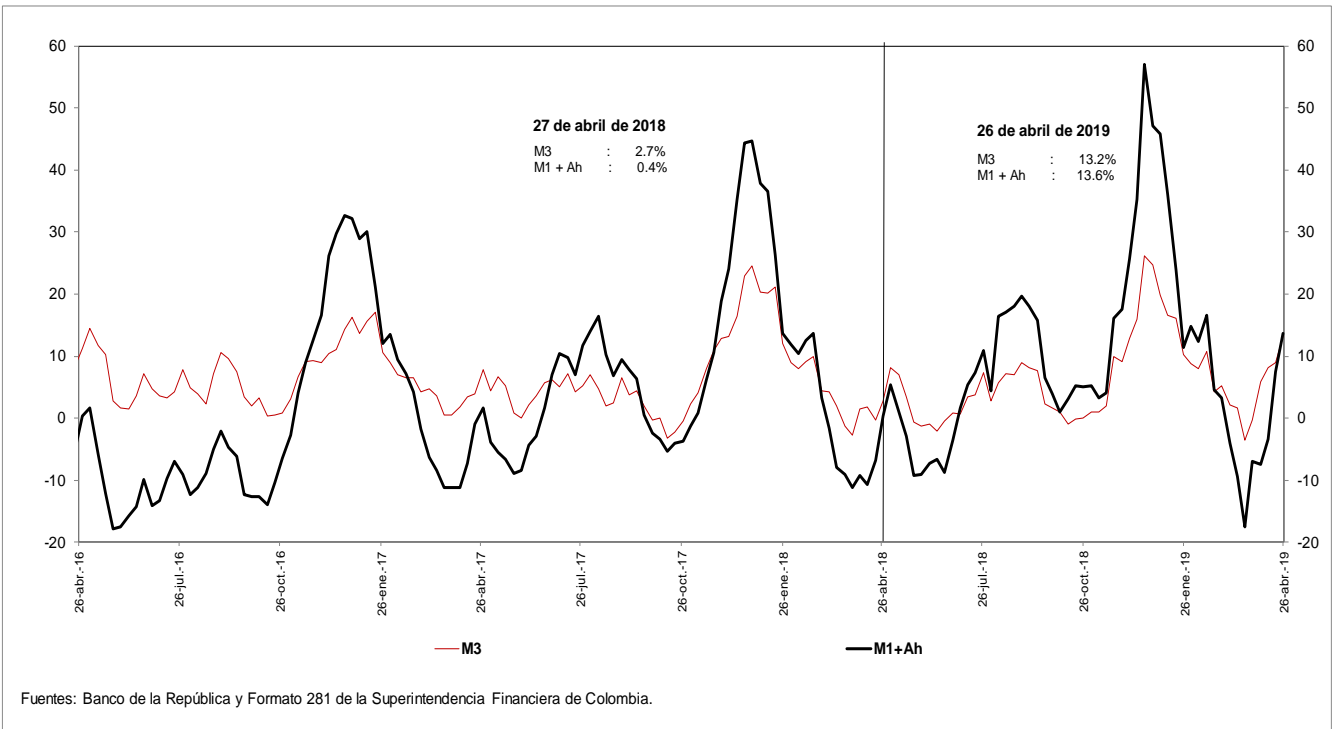

i. Base Monetaria y Multiplicador de M3
Promedio de orden 13

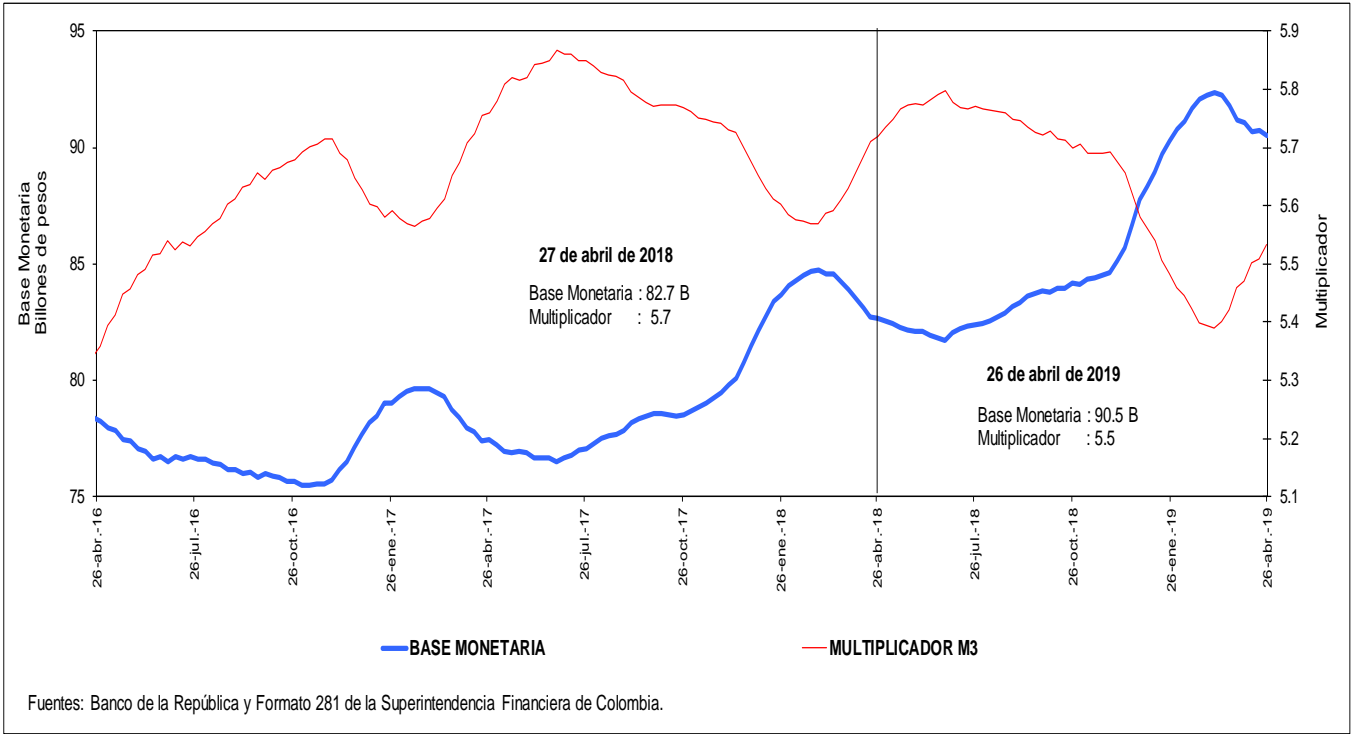

j. Coeficientes de Efectivo y Reserva
Promedio de orden 13

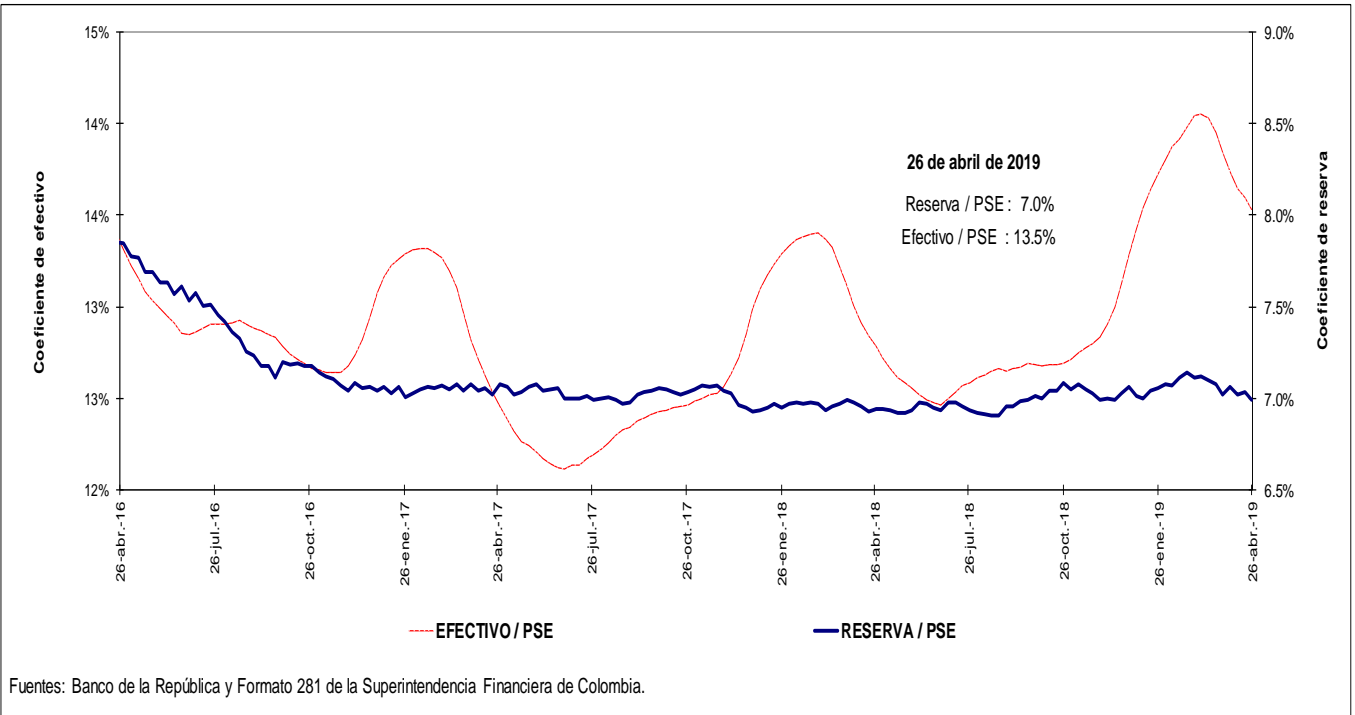

4. Activos internos del sector financiero y mercado de crédito

Cartera

a. Cartera Bruta M/T del Sistema Financiero por Modalidad de Crédito *

26 de abril de 2019

(Miles de millones de pesos y porcentajes)

Moneda		Saldo	Participación %	Variaciones									
				Semanal		Últimas 4 semanas		Últimas 13 semanas		Año corrido		Anual	
				Absoluta	%	Absoluta	%	Absoluta	%	Absoluta	%	Absoluta	%
Legal	Cartera ajustada	444,465	100.0	744	0.2	2,647	0.6	11,638	2.7	9,551	2.2	27,609	6.6
	Comercial 1/	226,401	50.9	144	0.1	1,397	0.6	6,347	2.9	4,210	1.9	7,696	3.5
	Consumo	138,595	31.2	517	0.4	1,041	0.8	3,962	2.9	3,911	2.9	13,308	10.6
	Hipotecaria ajustada 2/	66,832	15.0	65	0.1	226	0.3	1,215	1.9	1,360	2.1	6,212	10.2
	Microcrédito	12,636	2.8	18	0.1	-16	-0.1	115	0.9	70	0.6	393	3.2
	Memo Item												
	Hipotecaria	62,626	14.2	136	0.2	-73	-0.1	1,146	1.9	1,290	2.1	6,281	11.1
	Variaciones Anualizadas			Semanal	Últimas 4 semanas	Últimas 13 semanas	Año Corrido						
	Total cart. ajustada m/l				9.1	8.1	11.2	6.9					
	Comercial				3.4	8.4	12.0	5.9					
Consumo				21.5	10.3	12.3	9.2						
Hipotecaria				5.2	4.5	7.6	6.5						
Microcredito				7.5	-1.7	3.7	1.7						
Extranjera	Total cartera en M. E.	18,897		529	2.9	558	3.0	-23	-0.1	-721	-3.7	1,638	9.5
	Total cartera en M. E. Mill. US\$	5,855		43	0.7	78	1.4	-151	-2.5	-182	-3.0	-296	-4.8
	Variaciones Anualizadas m/e			Semanal	Últimas 4 semanas	Últimas 13 semanas	Año Corrido						
	Expresada en pesos				337.8	47.7	-0.5	-10.8					
Expresada en dólares				46.4	19.1	-9.7	-9.0						
Total	Cartera total ajustada	463,362	100.0	1,273	0.3	3,205	0.7	11,615	2.6	8,829	1.9	29,247	6.7
	Comercial	244,668	52.8	637	0.3	1,922	0.8	6,308	2.6	3,480	1.4	9,197	3.9
	Consumo	139,225	30.0	553	0.4	1,073	0.8	3,977	2.9	3,919	2.9	13,444	10.7
	Hipotecaria ajustada 1/	66,832	14.4	65	0.1	226	0.3	1,215	1.9	1,360	2.1	6,212	10.2
	Microcrédito	12,637	2.7	18	0.1	-16	-0.1	115	0.9	70	0.6	393	3.2
	Variaciones Anualizadas			Semanal	Últimas 4 semanas	Últimas 13 semanas	Año Corrido						
	Total cart. ajustada m/t				15.4	9.4	10.7	6.1					
	Comercial				14.5	10.8	11.0	4.5					
	Consumo				23.0	10.6	12.3	9.1					
	Hipotecaria				5.2	4.5	7.6	6.5					
Microcredito				7.5	-1.7	3.7	1.7						

b. Cartera Neta M/T del Sistema Financiero por Modalidad de Crédito*

26 de abril de 2019

(Miles de millones de pesos y porcentajes)

Total cartera neta ml ajustada	415,795		1,108	0.3	2,220	0.5	11,541	2.9	8,681	2.1	24,805	6.3
Comercial 1/	211,626		299	0.1	1,212	0.6	6,386	3.1	3,732	1.8	6,015	2.9
Consumo	127,889		724	0.6	838	0.7	3,875	3.1	3,654	2.9	12,540	10.9
Hipotecaria ajustada 2/	64,596		67	0.1	210	0.3	1,151	1.8	1,266	2.0	5,932	10.1
Microcrédito	11,684		18	0.2	-40	-0.3	129	1.1	30	0.3	318	2.8
Total cartera en M. E.	18,897		529	2.9	558	3.0	-23	-0.1	-721	-3.7	1,638	9.5
Cartera Neta Ajustada Moneda Total	434,692		1,638	0.4	2,778	0.6	11,518	2.7	7,960	1.9	26,443	6.5

* No incluye FDN.

1/ Incluye ventas de cartera para manejo a través de derechos fiduciarios y ajustes por leasing operativo

2/ Incluye ajuste por titularización de cartera hipotecaria

Fuentes: Formato 281 de la Superintendencia Financiera de Colombia, Titularizadora Colombia y cálculos Banco de la República.

c. Cartera bruta en moneda legal
Variaciones anuales (%) de datos semanales

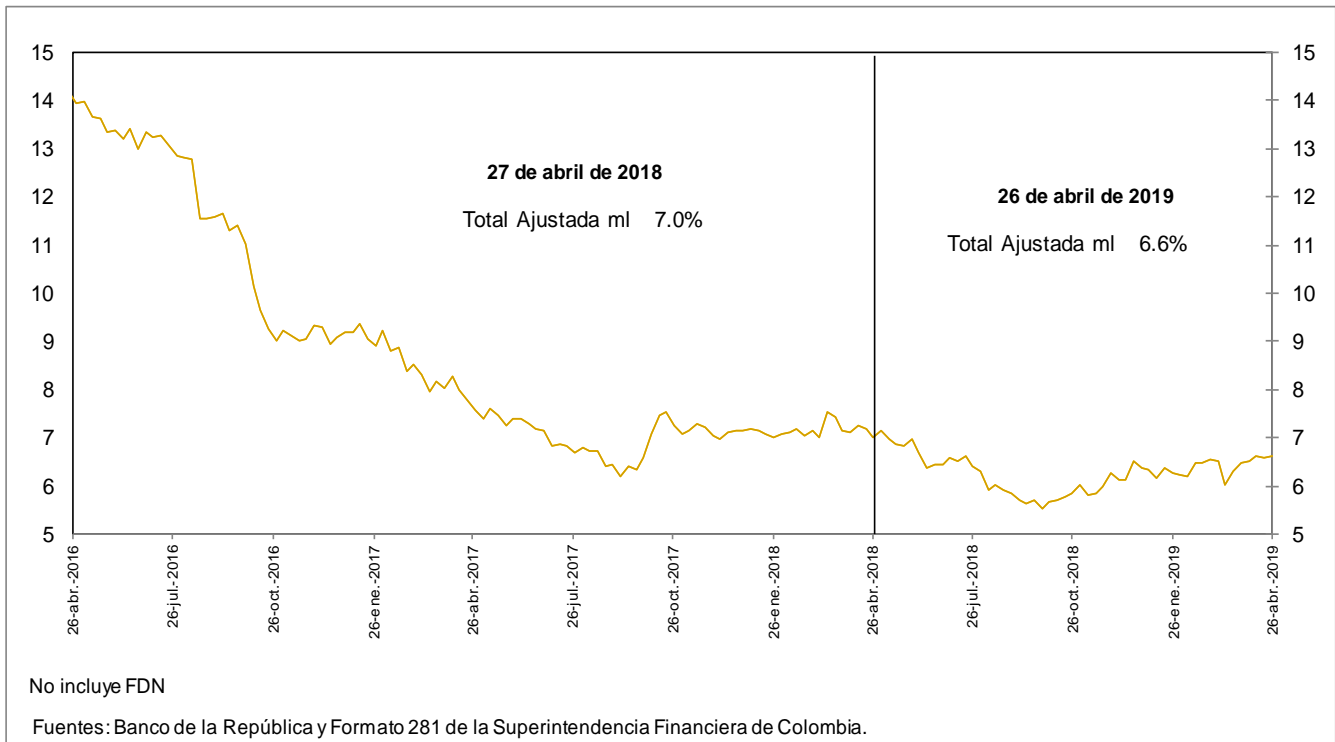

d. Cartera bruta en moneda legal por modalidad de crédito
Variaciones anuales (%) de datos semanales

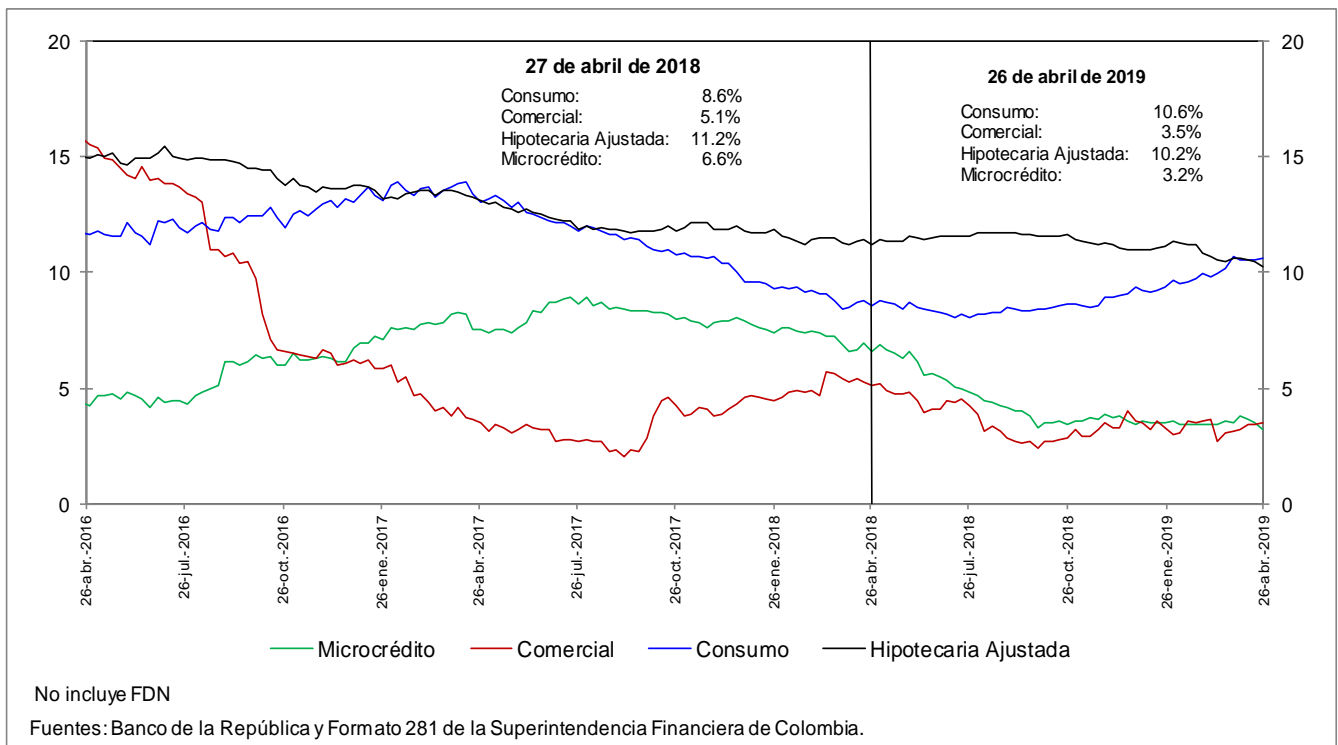

e. Cartera bruta en moneda legal por modalidad de crédito
Variaciones anualizadas últimas 13 semanas (%)

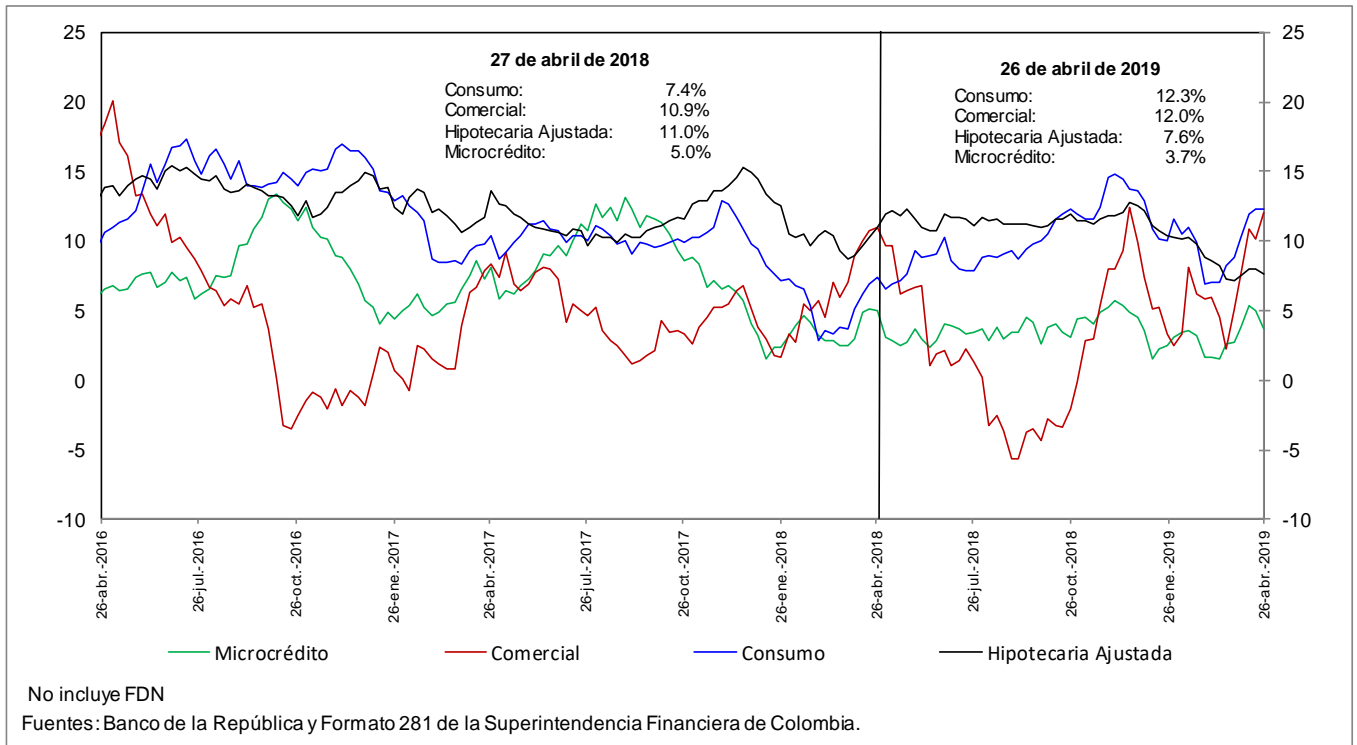

h. Cartera moneda extranjera en dólares (%)

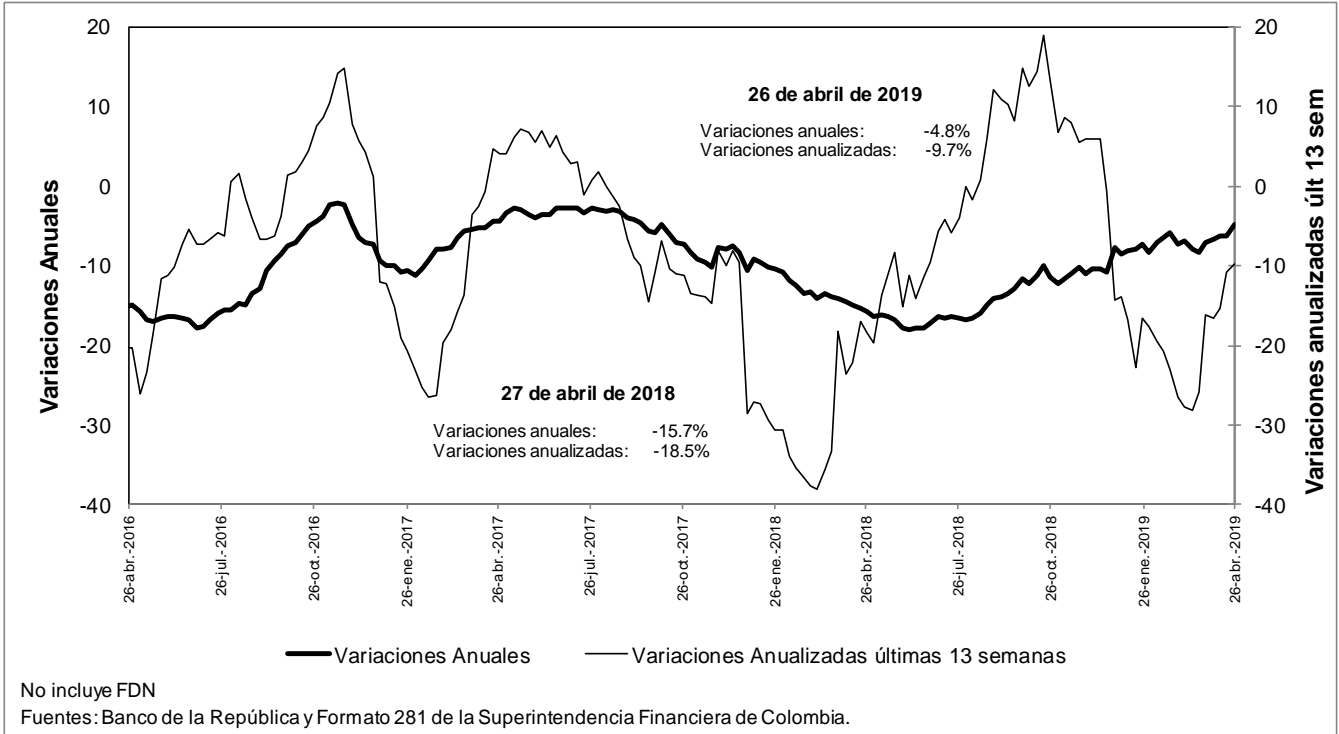

n. Bonos emitidos por los establecimientos de crédito -variación anual (%) y saldo (bill.)-

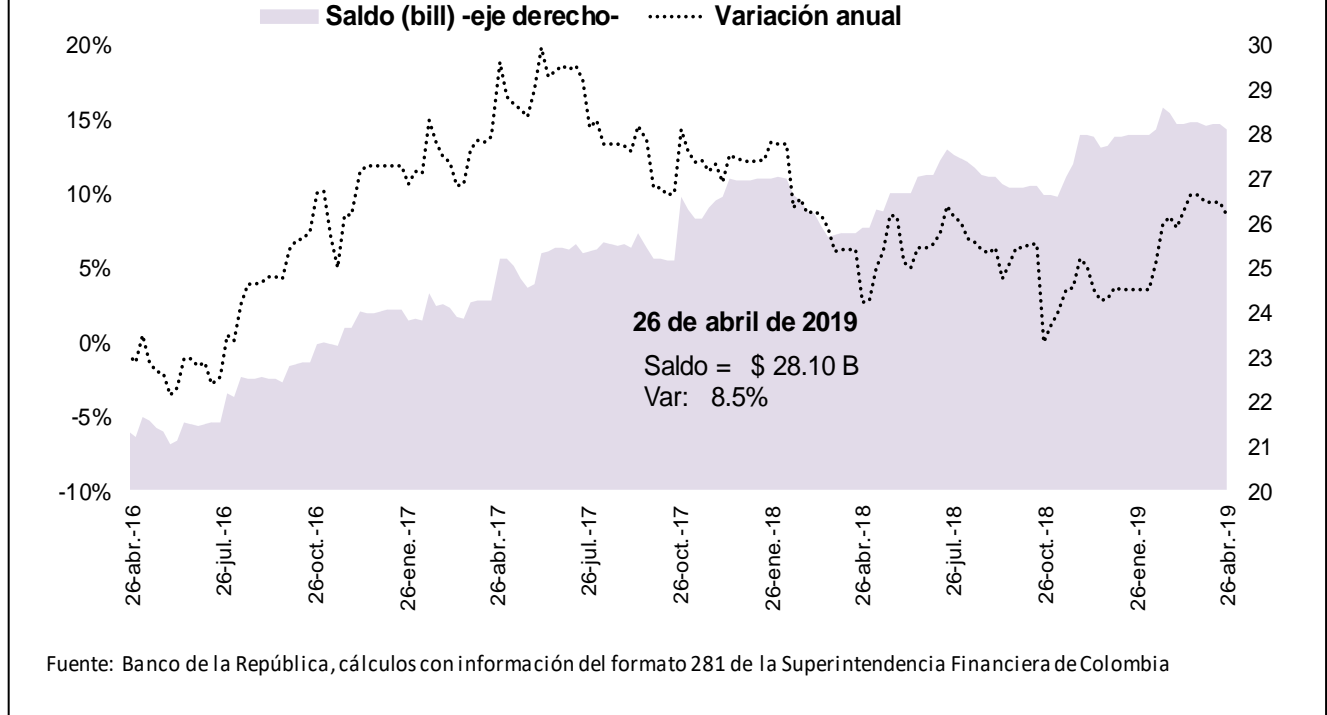

O. Variaciones anuales nominales y reales de agregados monetarios (Información mensual)

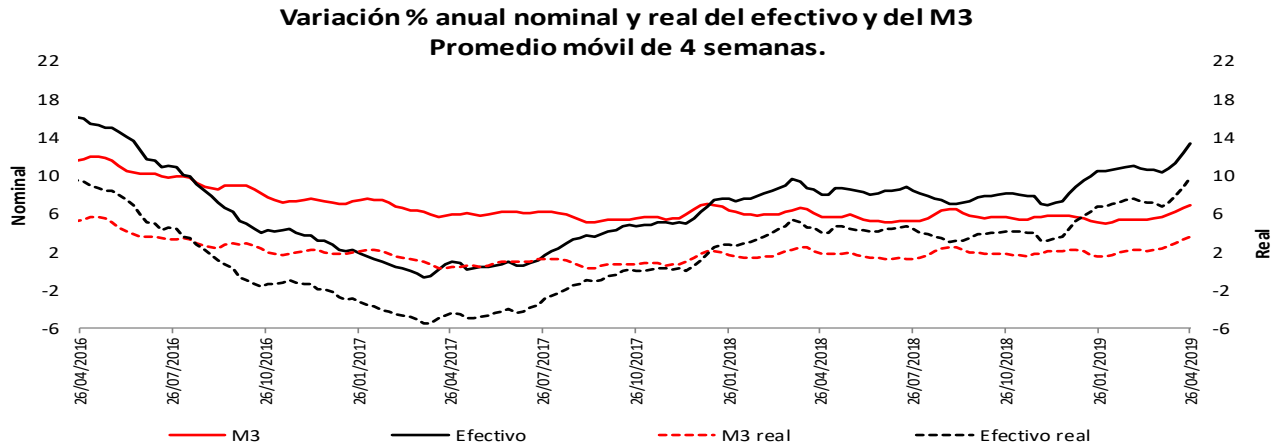

* IPC sin alimentos BR. Información provisional.
La canasta de alimentos de la metodología BR incluye las comidas fuera del hogar. Por tanto, la definición de IPC sin alimentos aquí empleada excluye alimentos y comidas fuera del hogar.

Fuentes: Banco de la República y Formato 281 de la Superintendencia Financiera de Colombia.

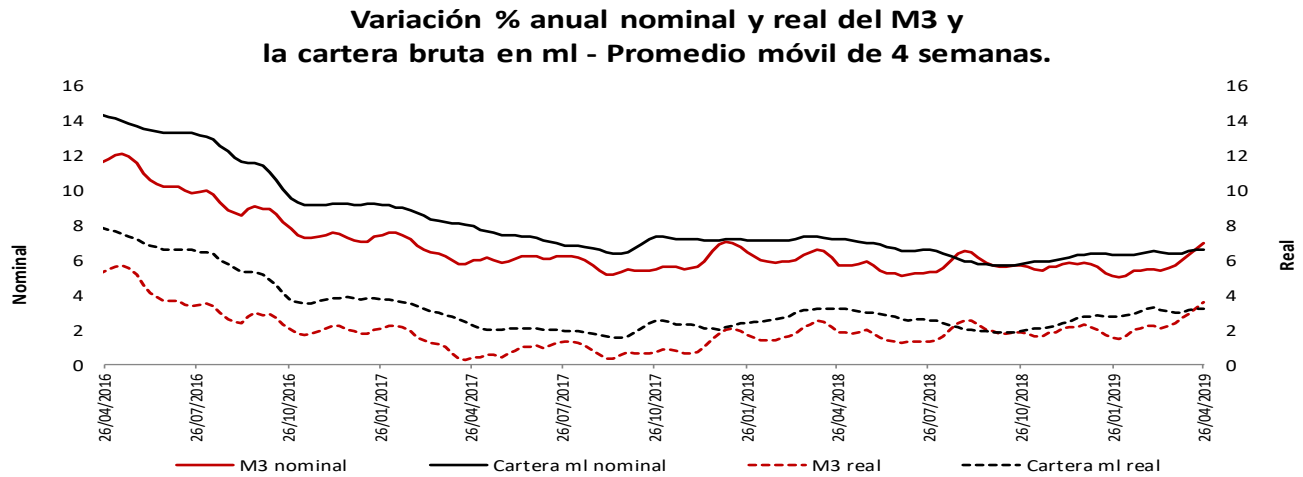

* IPC sin alimentos BR. Información provisional.
La canasta de alimentos de la metodología BR incluye las comidas fuera del hogar. Por tanto, la definición de IPC sin alimentos aquí empleada excluye alimentos y comidas fuera del hogar.

Fuentes: Banco de la República y Formato 281 de la Superintendencia Financiera de Colombia.

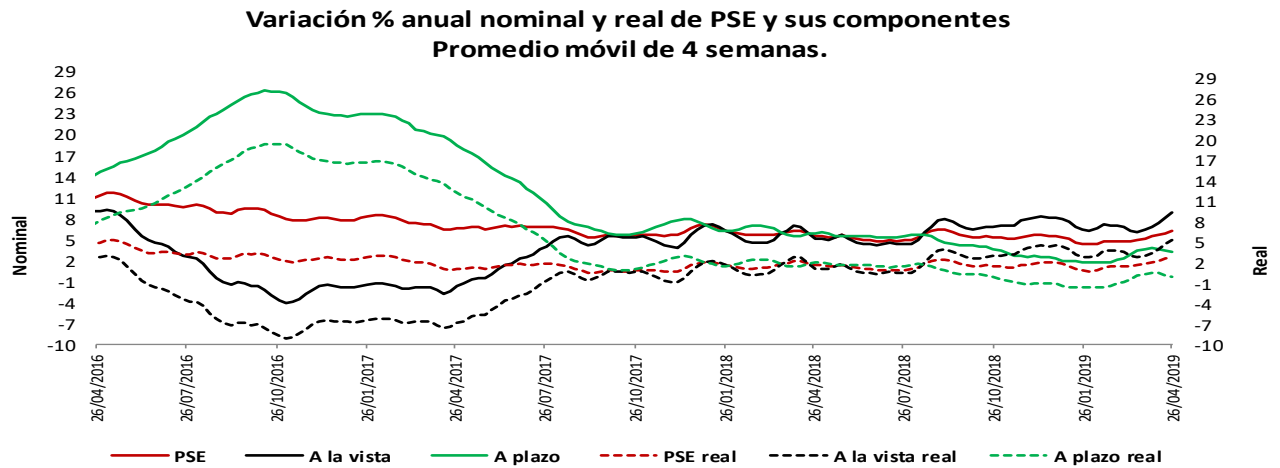

* IPC sin alimentos BR. Información provisional.
La canasta de alimentos de la metodología BR incluye las comidas fuera del hogar. Por tanto, la definición de IPC sin alimentos aquí empleada excluye alimentos y comidas fuera del hogar.

Fuentes: Banco de la República y Formato 281 de la Superintendencia Financiera de Colombia.

Variación % anual nominal de la cartera en moneda nacional y sus componentes - Promedio móvil de 4 semanas

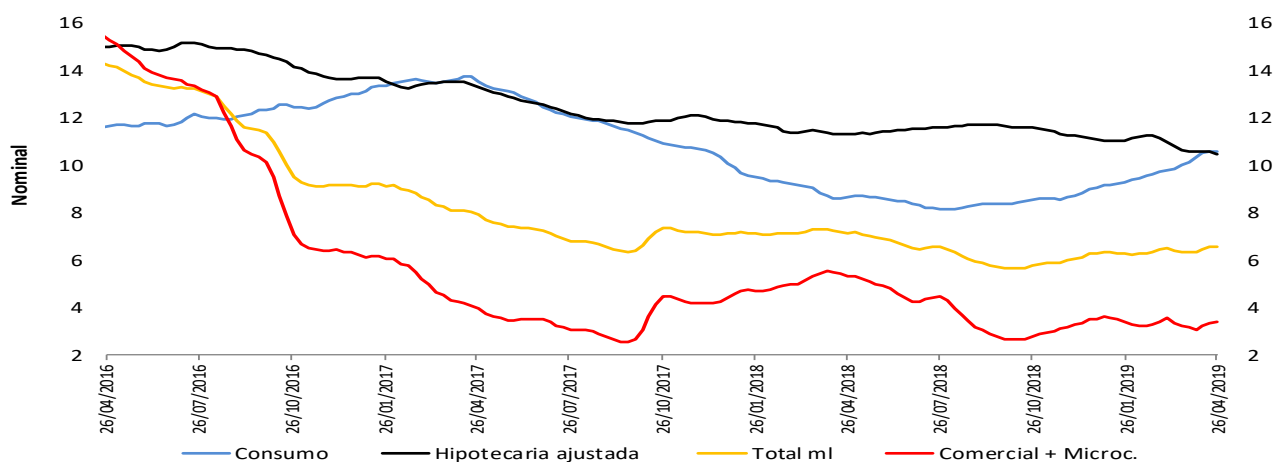

Fuentes: Banco de la República y Formato 281 de la Superintendencia Financiera de Colombia.

Variación % anual real de la cartera en moneda nacional y sus componentes - Promedio móvil de 4 semanas

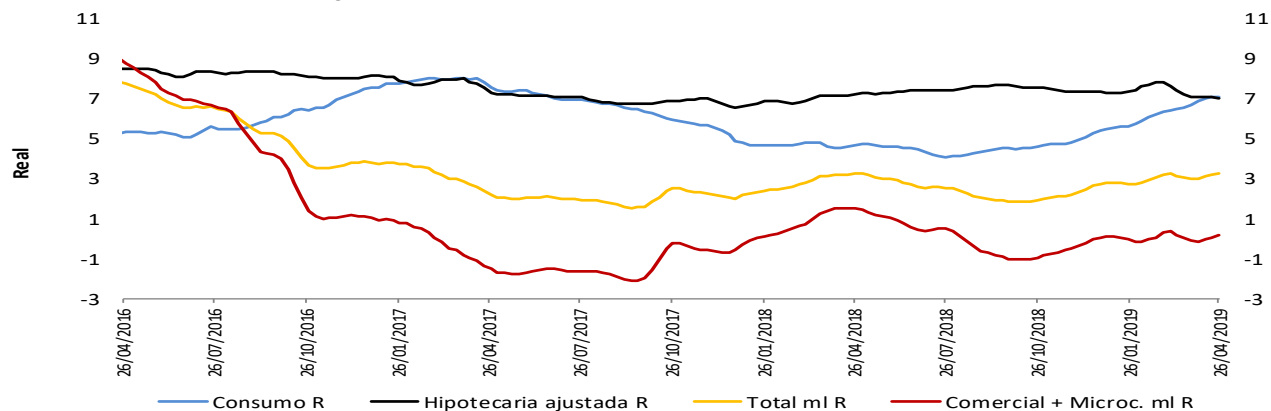

* IPC sin alimentos BR. Información provisional.

La canasta de alimentos de la metodología BR incluye las comidas fuera del hogar. Por tanto, la definición de IPC sin alimentos aquí presentada excluye alimentos y comidas fuera del hogar.

Fuentes: Banco de la República y Formato 281 de la Superintendencia Financiera de Colombia.

Variación % anual nominal (N) y real (R) de la cartera en moneda nacional y total - Promedio móvil de 4 semanas

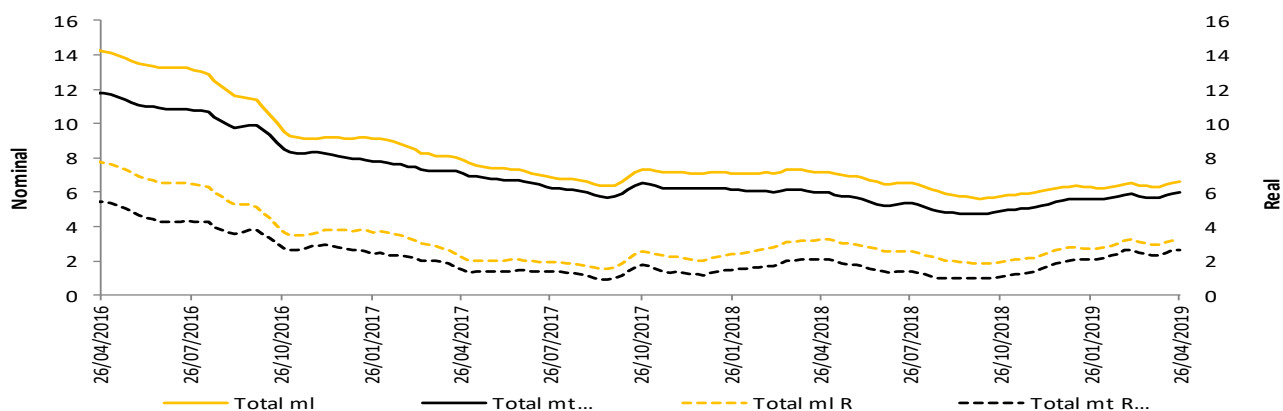

* IPC sin alimentos BR. Información provisional.

La canasta de alimentos de la metodología BR incluye las comidas fuera del hogar. Por tanto, la definición de IPC sin alimentos aquí presentada excluye alimentos y comidas fuera del hogar.

La cartera en moneda extranjera se ajustó por tasa de cambio.

Fuentes: Banco de la República y Formato 281 de la Superintendencia Financiera de Colombia.

5. Margen de intermediación del sistema financiero

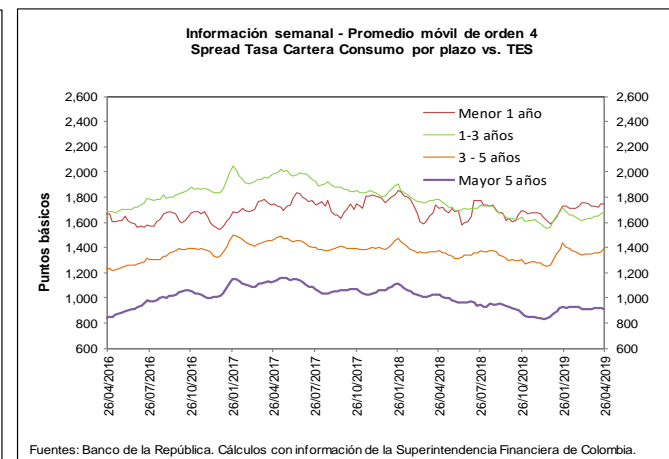
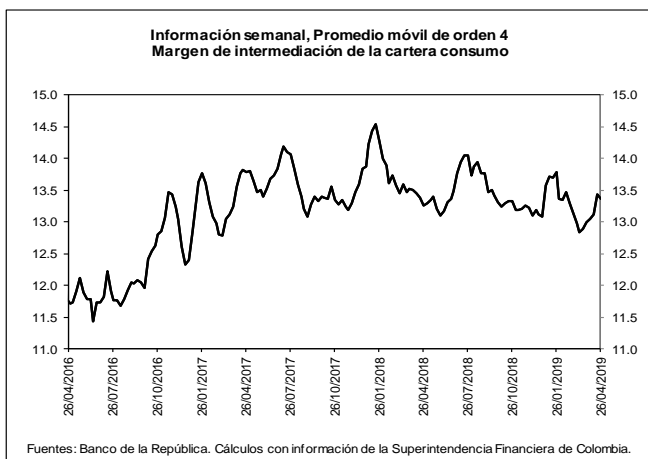
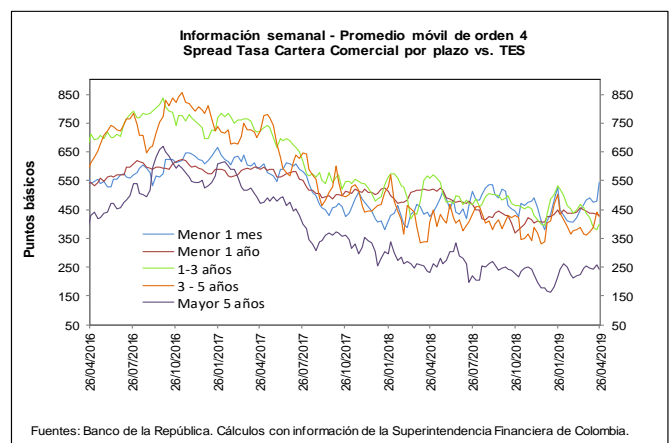
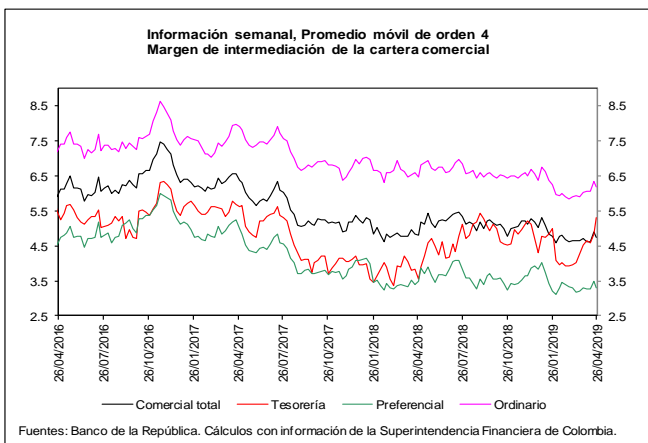
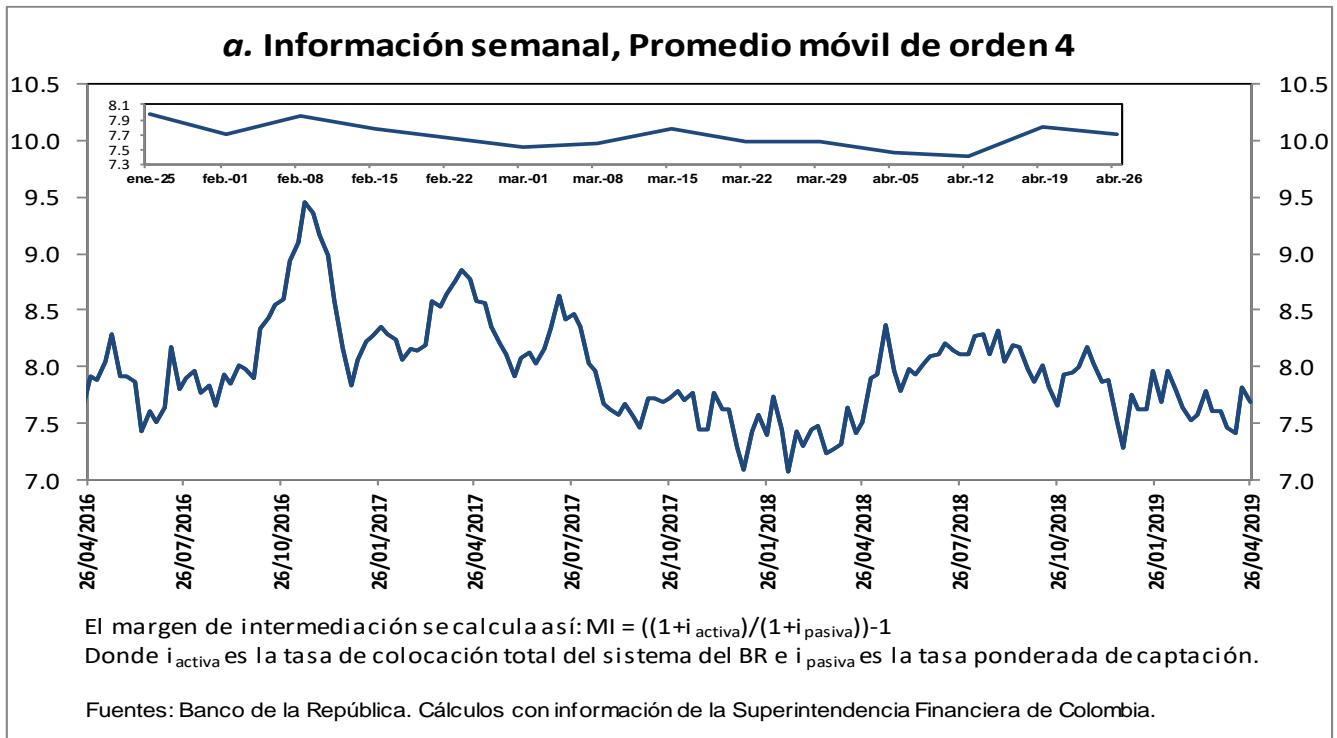

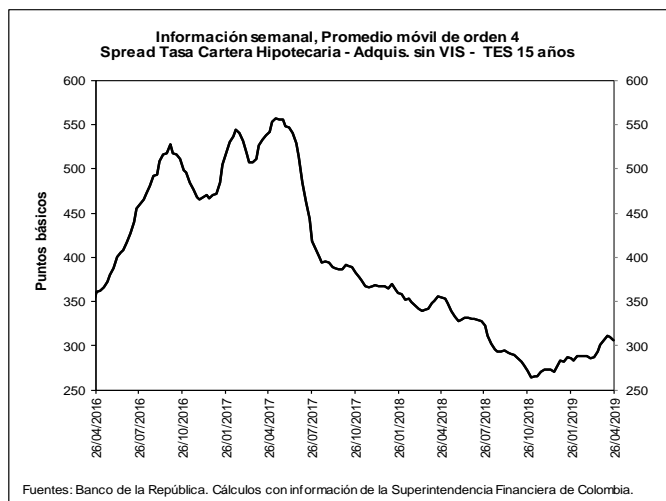
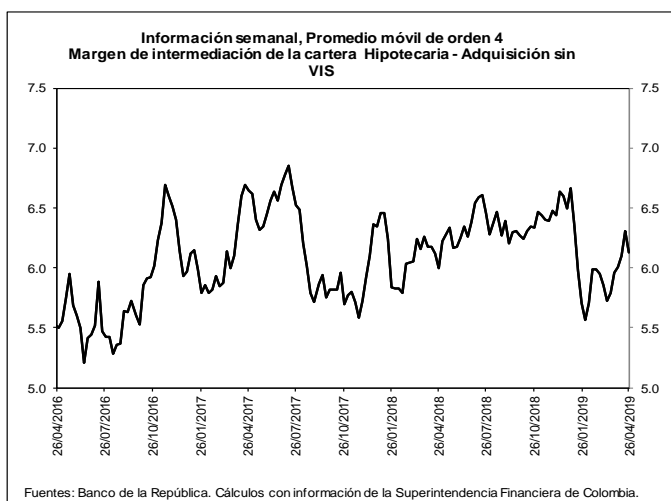

b. Spreads Tasa Cartera Comercial y Consumo por plazo vs. TES (Información semanal - Promedio móvil de orden 4)

	Fecha 26-abr-19	Variación (pb)					
		1 semana	4 semanas	13 semanas	año corrido	año completo	
Spread: tasa de interés cartera - tasa TES (puntos básicos)							
Comercial							
Menor a 1 mes	543.9	63.49	60.37	13.62	164.26	117.02	
Menor 1 año	430.2	(4.24)	(13.46)	(17.02)	23.52	(85.22)	
De 1 - 3 años	400.6	21.03	(36.24)	(132.57)	6.10	(159.37)	
De 3 - 5 años	426.2	(16.49)	66.05	(74.86)	89.34	18.19	
Mayor 5 años	244.6	(13.30)	(9.82)	28.57	64.60	12.58	
Consumo							
Menor 1 año	1,751.7	0.19	21.32	17.99	161.80	43.47	
De 1 - 3 años	1,682.8	16.53	49.21	(39.11)	120.66	(97.66)	
De 3 - 5 años	1,389.1	22.72	42.04	(45.95)	131.19	15.86	
Mayor 5 años	913.7	(9.37)	2.18	(15.49)	62.44	(110.69)	
Vivienda							
Mayor 15 años	306.2	(3.29)	4.96	20.85	28.35	(48.67)	
Memo ítem (Información semanal - Promedio móvil de orden 4)							
	Monto semanal		Variación (pb)				
	mm de pesos		1 semana	4 semanas	13 semanas	año corrido	año completo
Tasas Comercial (%)							
Menor a 1 mes	9.5	78	62.76	54.68	(13.72)	138.16	139.63
Menor 1 año	8.7	1,286	(4.14)	(16.80)	(42.86)	1.34	(73.14)
De 1 - 3 años	9.0	678	21.65	(43.50)	(166.25)	(28.45)	(151.67)
De 3 - 5 años	9.8	195	(14.90)	54.27	(114.53)	47.16	21.03
Mayor 5 años	9.1	494	(10.71)	(26.02)	(7.20)	25.91	19.79
Tasas Consumo (%)							
Menor 1 año	22.0	12	0.28	17.97	(7.85)	139.62	55.55
De 1 - 3 años	21.8	125	17.15	41.94	(72.79)	86.12	(89.95)
De 3 - 5 años	19.4	548	24.32	30.26	(85.62)	89.01	18.70
Mayor 5 años	15.8	692	(6.78)	(14.03)	(51.26)	23.75	(103.48)
Tasas Vivienda (%)							
Mayor 15 años	10.4	207	(1.27)	(6.52)	(2.05)	(3.49)	(30.43)
Tasas Tes (%)							
Menor a 1 mes	4.1	n.a	(0.74)	(5.69)	(27.34)	(26.09)	22.62
Menor a 1 año	4.4	n.a	0.09	(3.34)	(25.84)	(22.18)	12.08
De 1 a 3 años	5.0	n.a	0.61	(7.27)	(33.68)	(34.54)	7.71
De 3 a 5 años	5.6	n.a	1.60	(11.79)	(39.67)	(42.18)	2.85
Mayor a 5 años	6.7	n.a	2.59	(16.21)	(35.77)	(38.69)	7.21
Mayor a 15 años	7.3	n.a	2.03	(11.47)	(22.90)	(31.84)	18.24

Fuentes: Banco de la República. Cálculos con información de la Superintendencia Financiera de Colombia.

6. Inversiones

a. Inversiones Netas de los Establecimientos de Crédito 1/ (Miles de millones de pesos y porcentajes)

(Miles de millones de pesos)	Saldo a 26/04/2019	VARIACIONES									
		SEMANTAL		ÚLTIMAS 4 SEMANAS		ÚLTIMAS 13 SEMANAS		AÑO CORRIDO		ANUAL	
		ABS	%	ABS	%	ABS	%	ABS	%	ABS	%
A. Moneda Legal	93,272	441	0.5	-3,282	-3.4	-2,682	-2.8	1,453	1.6	7,243	8.4
B. Moneda Extranjera	34,680	1,531	4.6	1,766	5.4	1,988	6.1	1,775	5.4	7,654	28.3
C. TOTAL (A+B=C)	127,952	1,972	1.6	-1,516	-1.2	-693	-0.5	3,228	2.6	14,897	13.2
ITEM DE MEMORANDO											
Moneda Extranjera - En millones US\$ 2/	10,744	256	2.4	377	3.6	368	3.5	619	6.1	1,114	11.6
TASA REPRESENTATIVA DE MERCADO	3,228	67	2.1	53	1.7	77	2.5	-22	-0.7	422	15.0

b. Inversiones de los Establecimientos de Crédito en ML 1/

(Miles de millones de pesos)	Saldo a 26/04/2019	VARIACIONES									
		SEMANTAL		ÚLTIMAS 4 SEMANAS		ÚLTIMAS 13 SEMANAS		AÑO CORRIDO		ANUAL	
		ABS	%	ABS	%	ABS	%	ABS	%	ABS	%
INVERSIONES NETAS	93,272	441	0.5	-3,282	-3.4	-2,682	-2.8	1,453	1.6	7,243	8.4
A. Establecimientos de crédito	93,272	441	0.5	-3,282	-3.4	-2,682	-2.8	1,453	1.6	7,243	8.4
Inversiones Brutas	93,381	441	0.5	-3,282	-3.4	-2,681	-2.8	1,468	1.6	7,258	8.4
a) Títulos de deuda:	66,660	196	0.3	-4,046	-5.7	-3,126	-4.5	324	0.5	1,750	2.7
Título de Tesorería - TES	51,543	787	1.6	-3,847	-6.9	-3,661	-6.6	321	0.6	1,915	3.9
Otros Títulos de deuda pública	4,446	-359	-7.5	-406	-8.4	-345	-7.2	-348	-7.3	-390	-8.1
Otros emisores Nacionales	10,671	-233	-2.1	208	2.0	879	9.0	350	3.4	224	2.1
Emisores Extranjeros	0	0	--	0	--	0	--	0	--	0	--
b) Instrumentos de patrimonio	4,308	49	1.2	189	4.6	552	14.7	636	17.3	607	16.4
c) Otras inversiones 2/	22,413	196	0.9	575	2.6	-107	-0.5	508	2.3	4,901	28.0
Deterioro	109	0	0.1	1	0.5	1	0.5	15	16.4	15	16.4

c. Inversiones de los Establecimientos de Crédito en ME 1/

(Miles de millones de pesos)	Saldo a 26/04/2019	VARIACIONES									
		SEMANTAL		ÚLTIMAS 4 SEMANAS		ÚLTIMAS 13 SEMANAS		AÑO CORRIDO		ANUAL	
		ABS	%	ABS	%	ABS	%	ABS	%	ABS	%
INVERSIONES NETAS	34,680	1,531	4.6	1,766	5.4	1,988	6.1	1,775	5.4	7,654	28.3
A. Establecimientos de crédito	34,680	1,531	4.6	1,766	5.4	1,988	6.1	1,775	5.4	7,654	28.3
Inversiones Brutas	34,680	1,531	4.6	1,766	5.4	1,988	6.1	1,775	5.4	7,654	28.3
a) Títulos de deuda:	2,211	735	49.8	730	49.3	1,057	91.6	977	79.1	1,367	162.0
Título de Tesorería - TES	211	40	23.1	37	21.4	47	28.6	47	28.9	-5	-2.4
Otros Títulos de deuda pública	277	29	11.7	28	11.2	-197	-41.6	-237	-46.1	54	24.1
Otros emisores Nacionales	152	3	2.4	49	48.1	60	64.6	52	52.4	-13	-7.7
Emisores Extranjeros	1,572	663	73.0	616	64.4	1,148	270.8	1,115	243.8	1,331	553.4
b) Instrumentos de patrimonio	83	0	0.6	5	6.5	10	13.4	10	14.1	-19	-18.8
c) Otras inversiones 2/	32,386	795	2.5	1,031	3.3	921	2.9	788	2.5	6,306	24.2
Deterioro	0	0	2.1	0	1.7	0	2.5	0	-0.7	0	15.0

1/ No incluye FDN

2/ Incluye inversiones en subsidiarias y filiales, en asociadas, en negocios y operaciones conjuntas y en derechos fiduciarios. Incluye ajustes por reclasificación entre monedas nacional y extranjera.

Fuentes: Formato 281 de la Superintendencia Financiera de Colombia y cálculos Banco de la República.

7. Balance consolidado de los Establecimientos de Crédito

PRINCIPALES CUENTAS DEL BALANCE DE LOS ESTABLECIMIENTOS DE CRÉDITO*

Miles de millones de pesos y porcentajes

Concepto	Saldo a		VARIACIONES									
	abril 27 2018	abril 26 2019	SEMANAL		ULTIMAS 4 SEM		ULTIMAS 13 SEM		AÑO CORRIDO		ANUAL	
			ABS	%	ABS	%	ABS	%	ABS	%	ABS	%
Activo Neto **	508,659	554,752	1,688	0.3	-1,361	-0.2	8,400	1.5	9,147	1.7	46,092	9.1
1. Posición propia contado 1/	179	9,157	612	7.3	-155	-1.7	4,420	97.9	3,502	62.5	8,463	4,716.1
2. Reserva bancaria	29,876	31,086	-2,028	-6.1	363	1.2	-1,553	-4.8	-2,618	-7.8	1,210	4.0
3. Depósitos remunerados en BR	8	115	13	12.5	100	637.2	68	145.5	103	808.3	107	1,290.0
4. Cartera bruta M/L 2/	412,581	440,259	814	0.2	2,348	0.5	11,569	2.7	9,481	2.2	27,678	6.7
5. Inversiones netas M/L 3/	86,029	93,272	441	0.5	-3,282	-3.4	-2,682	-2.8	1,453	1.6	7,243	8.4
6. Otros activos netos	-20,015	-19,137	1,836	-8.8	-734	4.0	-3,422	22.1	-2,774	17.0	1,392	-7.0
Pasivo + Patrimonio	508,659	554,752	1,688	0.3	-1,361	-0.2	8,400	1.5	9,147	1.7	46,092	9.1
Pasivo: Repos BR + PSE	423,554	457,247	931	0.2	-1,346	-0.3	9,383	2.1	8,115	1.8	33,692	8.0
1. Repos BR	3,794	8,393	-1,459	-14.8	-5,168	-38.1	-7,326	-46.6	-713	-7.8	4,599	121.2
2. PSE	419,761	448,854	2,390	0.5	3,822	0.9	16,709	3.9	8,828	2.0	29,093	6.9
Cuenta corriente	46,288	50,098	1,818	3.8	182	0.4	1,754	3.6	-1,920	-3.7	3,810	8.2
Ahorros	166,259	182,671	-79	0.0	252	0.1	8,604	4.9	2,340	1.3	16,412	9.9
CDT + bonos	194,900	200,231	-796	-0.4	600	0.3	7,807	4.1	10,216	5.4	5,331	2.7
Depósitos fiduciarios (impuestos y otros conceptos)	7,647	10,825	825	8.2	3,323	44.3	-1,664	-13.3	400	3.8	3,178	41.6
Depósitos a la vista	4,666	5,029	622	14.1	-536	-9.6	208	4.3	-2,208	-30.5	362	7.8
Repos con el sector real	0	0	0	--	0	--	0	--	0	--	0	--
Patrimonio	85,105	97,505	757	0.8	-15	0.0	-983	-1.0	1,032	1.1	12,400	14.6

* No incluye FDN. A partir de la semana del 9 de diciembre de 2016 se incluyen en toda la serie los bonos denominados en pesos emitidos en el exterior por Findeter en 2014.

** Neto de cuentas del pasivo diferentes a Repos con BR y PSE.

1/ No incluye comisionistas de Bolsa. Las variaciones absolutas corresponden a las variaciones en dólares multiplicadas por la tasa de cambio promedio del periodo.

2/ La cartera corresponde a las cifras de balance de los establecimientos de crédito con ajuste por cartera administrada a través de derechos fiduciarios entre el 2 de enero de 2015 y el 21 de octubre de 2016, la cual se incluye como parte de este rubro. A partir del 28 de octubre de 2016, esta cartera nuevamente se encuentra dentro de las cifras de balance como cartera de los establecimientos de crédito.

3/ Las inversiones corresponden a las cifras de balance de los establecimientos de crédito con ajuste por cartera administrada a través de derechos fiduciarios entre el 2 de enero de 2015 y el 21 de octubre de 2016, la cual se resta de este saldo. A partir del 28 de octubre de 2016, este ajuste se elimina porque el saldo por este concepto se encuentra registrado como cartera. Adicionalmente, el saldo de inversiones que se presenta en este cuadro contiene ajustes entre el 2 de enero de 2015 y el 8 de enero de 2016 por composición entre monedas de inversiones en subsidiarias y filiales.

Nota: Los Fiduciarios corresponden a servicios bancarios de recaudo.

Fuentes: Formato 281 de la Superintendencia Financiera de Colombia y cálculos Banco de la República.

8. Activos externos netos y el mercado cambiario

a. Reservas Internacionales

RESERVAS INTERNACIONALES (Millones de dólares)

Concepto	2018	Acum Año abr 30	2019	
	Acum Año dic 31		Acum Año** may 3	Acum mes** may 3
SALDO				
I. Reservas Internacionales Brutas *	48,401	51,510	51,521	
II. Pasivos de Corto Plazo	9	6	7	
III. Reservas Internacionales Netas (I-II) *	48,393	51,504	51,515	
VARIACION				
I. Reservas Internacionales Brutas	764	3,108	3,120	12
Pasivos de Corto Plazo	0	(3)	(2)	1
II. Reservas Internacionales Netas	764	3,111	3,122	11
Causaciones y Valuaciones	(429)	426	409	(17)
Pasivos con Residentes	(12)	(32)	(9)	23
Opciones call por ejercer	0	0	0	0
MEMO - ITEM				
Saldo Reservas internacionales brutas sin FLAR *	47,897	51,005	51,017	
Causaciones, Valuaciones y Provisiones (deterioro)**	(437)	(11)	(28)	
Pasivos con Residentes	96	64	87	
Opciones call por ejercer	0	0	0	

* Para efectos de reporte al FMI se excluyen los aportes al Fondo Latinoamericano de Reservas FLAR del saldo de reservas internacionales, sin embargo, en la información contable del Banco de la República los aportes al FLAR continúan formando parte de los activos de reservas.

** Incluye el deterioro por operaciones de convenios de Aladi.

Fuente: Banco de la República

b. Posición Propia y Posición Propia de Contado

millones de USD	17-abr-19	Variación 1 semana	Variación 4 semanas	Variación año corrido	Variación 1 año
PPC	2,659	147	222	912	2,410
Activo (PPC)	10,541	-50	-389	-503	-213
Pasivo (PPC)	7,882	-197	-612	-1,416	-2,623
Derechos Netos a Futuro (DNF)	774	-119	2,372	1,661	418
Derechos Netos por Opciones (DNO)	295	-2	20	-152	467
Otros Activos Netos (OAN)	-3,570	23	-4,928	-4,918	-5,321
Otros Activos	68	0	-9,952	-9,873	-9,423
Otros Pasivos	3,639	-23	-5,024	-4,955	-4,103
PP	152	49	-2,313	-2,501	-2,028

PPC/PT	9.3%
PP/PT	0.5%

DNF: Derechos a Futuro - Obligaciones a Futuro

DNO: Derechos por Opciones - Obligaciones por Opciones

OAN: Otros activos en m/e - otros pasivos en m/e

Fuente: Superintendencia Financiera de Colombia. Cálculos: Banco de la República.

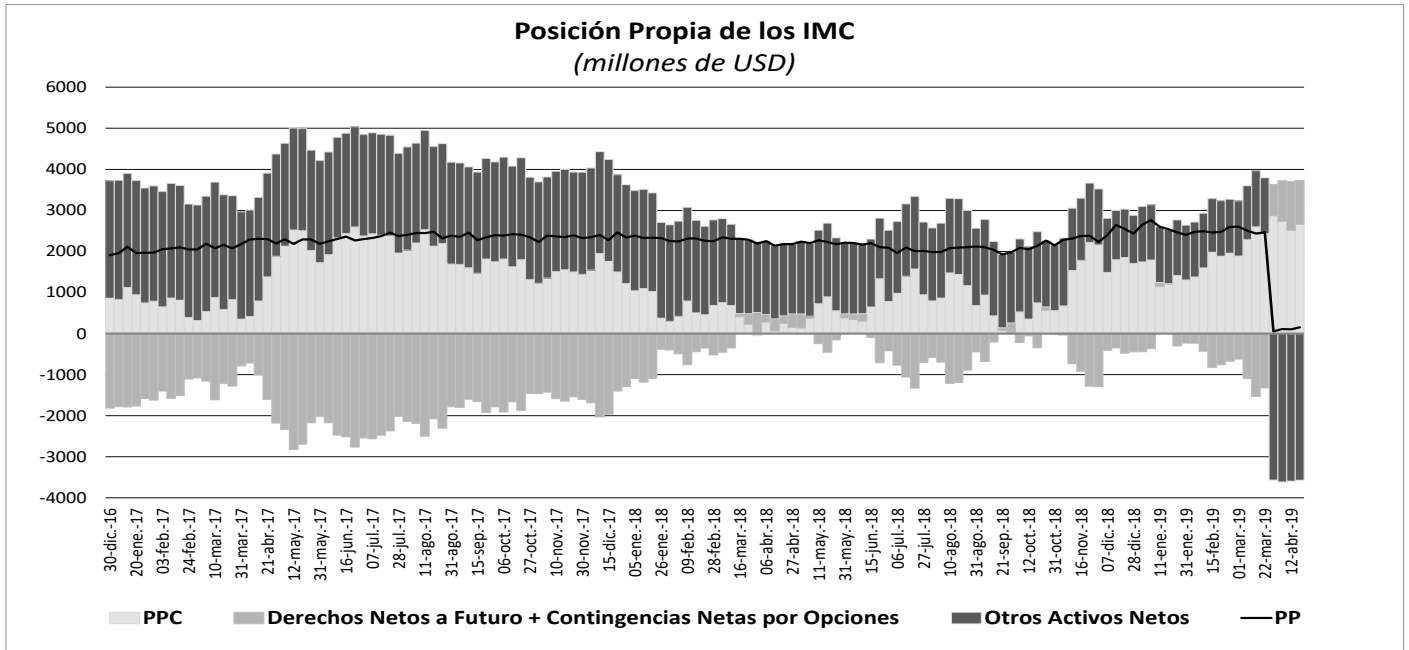

10. Mercados Financieros

a. Evolución durante la semana

Durante la semana la percepción del riesgo medida a través del VIX aumentó un 1.1%, pasando de 12.73 a 12.87. Por su parte, los precios del petróleo disminuyeron; el crudo de referencia WTI bajó 2.15% durante la semana, al pasar de USD\$ 63.3 a USD\$ 61.94 mientras que el Brent cerró en USD\$ 70.85 (-1.80%). Durante la semana los principales datos que impactaron los mercados financieros fueron:

En Estados Unidos:

- En su reunión de política monetaria, la Reserva Federal mantuvo las tasas de interés sin cambios. En la conferencia de prensa del presidente de la Fed, Jerome Powell, señaló pocas intenciones de ajustar las tasas en el corto plazo, destacando las continuas ganancias en el empleo, el crecimiento económico y la probabilidad de que la inflación se acelere. Powell afirmó “pensamos que nuestra postura de política monetaria es apropiada por el momento; no vemos un argumento sólido para moverla en ninguna dirección”. Adicionalmente, dijo: “nosotros vemos una buena trayectoria para este año”.
- En el comunicado de la Fed, la principal preocupación analizada fue la actual “apagada” inflación, que se mantiene por debajo del objetivo del 2%. El comunicado sugiere que un nuevo declive de la inflación podría ser más persistente de lo estimado, y ya no se podía culpar simplemente a la caída de los precios de la energía. Al respecto, Powell afirmó que la baja inflación permite al banco central ser “paciente” al decidir sobre cualquier cambio de su tasa de interés de referencia.
- El gasto del consumidor se incrementó 0.9% en marzo (Ant.: 0.1%), correspondiente a su mayor avance en más de nueve años y medio, mientras que el índice subyacente PCE se mantuvo sin cambios en marzo (Obs.: 0.0%; Esp.: 0.1%; Ant.: 0.1%), lo que refleja que las presiones inflacionarias permanecen bajas.
- El ritmo de creación de puestos de trabajo se aceleró en abril y la tasa de desempleo cayó a un mínimo de más de 49 años (Obs.: 3.6%; Esp.: 3.8%; Ant.: 3.8%), lo que apunta a un crecimiento sostenido de la economía. Las nóminas no agrícolas crecieron por encima de lo esperado en abril y los datos de febrero y marzo fueron revisados al alza (Obs.: 263k; Esp.: 190k; Ant.: 189k).
- La productividad subió a su mayor ritmo en más de cuatro años en 1T19, superando la expectativa de analistas (Obs.: 3.3%; Esp.: 2.2%; Ant.: 1.3%).

En Europa:

- El PIB del 1T19 de la Unión Europea (UE) reflejó una expansión por encima de lo esperado (Obs.: 1.2%; Esp: 1.1%), por su parte, el PIB de Italia aumentó 0.2% en el 1T19 (Esp: 0.1%, Ant: -0.1%), de tal manera que salió de la recesión técnica.
- La tasa de desempleo de la UE cayó a mínimos de una década (Obs.: 7.7%; Ant.: 7.8%), con una cifra de 12,6 millones de personas que buscaban trabajo en marzo (Ant.: 12,8 m de personas en febrero).
- La actividad de las fábricas (PMI de Markit) se ubicó en abril en la zona de contracción (inferior a 50 puntos) por tercer mes consecutivo (Obs.: 47.9; Esp.: 47.8; Ant.: 47.8), debido a la débil demanda mundial, al aumento del proteccionismo comercial y las preocupaciones en torno al *Brexit*.
- La confianza económica cayó por décimo mes consecutivo y alcanzó en abril el menor nivel en dos años (Obs.: 104.0; Esp.: 105.0; Ant.: 105.5), debido principalmente a la contracción de los índices del sector industrial y de los consumidores.

En Asia:

- En China, el PMI de fabricación *Caixin* para abril decepcionó a los mercados al ubicarse en 50.2 (Esp.: 50.9; Ant.: 50.8), y el PMI de fabricación oficial cayó 50.1 (Esp.: 50.5; Ant: 50.5).

América:

- En México, la economía se contrajo en el 1T19 frente al 4T18, afectada principalmente por bajas en la actividad industrial y los servicios, según cifras preliminares del instituto nacional de estadísticas, INEGI. En los primeros datos económicos trimestrales del gobierno de Andrés Manuel López Obrador, la actividad económica profundizó la desaceleración mostrada en los últimos tres meses del año pasado (Obs.: -0.2%; Esp.: 0.3%; Ant.: 0.2%). En términos anuales, el PIB creció un 1.3%, ligeramente por debajo del pronóstico del mercado (Esp.: 1.4%; Ant.: 1.7%).
- En Colombia, la tasa de desempleo se ubicó en 10.8% en marzo, lo que representó un aumento de 1.4 pp respecto al mismo mes de 2018 (9.4%). En el total de las 13 ciudades y áreas metropolitanas, el desempleo fue 12.0%, lo que significó un aumento de 1.4 pp frente al mismo mes de 2018 (10.6%).
- En Colombia, la inflación de abril presentó una variación de 0.5% respecto al mes anterior y se ubicó por encima de las expectativas del mercado (Esp.: 0.39%), de esta manera, el dato anual se ubicó en 3.25% (Esp.: 3.14%; Ant.: 3.21%).

b. Tasas de interés de Bancos Centrales

	Tasa de interés vigente			
	Actual (a) 03 de mayo	Semana anterior 26 de abril	4 sem atrás 03 de abril	Un año atrás
Estados Unidos =	2,25 - 2,5	2,25 - 2,5	2,25 - 2,5	1,5 - 1,75
Zona Euro	0,00	0,00	0,00	0,00
Japón	-0,10	-0,10	-0,10	-0,10
Reino Unido =	0,75	0,75	0,75	0,50
Canadá	1,75	1,75	1,75	1,25
Brasil	6,50	6,50	6,50	6,50
México	8,25	8,25	8,25	7,50
Colombia	4,25	4,25	4,25	4,25
Chile	3,00	3,00	3,00	2,50
Argentina*	73,77	68,37	67,69	30,25
Perú	2,75	2,75	2,75	2,75
Australia	1,50	1,50	1,50	1,50
Nueva Zelanda	1,75	1,75	1,75	1,75
Malasia	3,25	3,25	3,25	3,25
Sudáfrica	6,75	6,75	6,75	6,50
Turquía	24,00	24,00	24,00	8,00
India	6,00	6,00	6,25	6,00
Rusia	7,75	7,75	7,75	7,25
China	4,35	4,35	4,35	4,35
Suiza	-1,25 - -0,25	-1,25 - -0,25	-0,25 - -0,25	-1,25 - -0,25
Indonesia	6,00	6,00	6,00	3,41
Noruega	1,00	1,00	1,00	0,50

*El BCRA anunció el 28/09/2018 que el crecimiento de la base monetaria será nulo hasta junio del 2019. Por tanto, esta tasa es calculada diariamente como el promedio de las tasas negociadas de las LELIQ con las entidades financieras.

c. Inflación observada y expectativas de inflación

	Tasa actual y meta de inflación 03 de mayo			Encuesta de expectativas de inflación anual a diciembre del 2019			
	Inflación (b)	Tasa de interés real [(1+a)/(1+b)]-1	Meta de Inflación 2019	BLOOMBERG		BANCOS CENTRALES	
				Fecha de la encuesta	Resultado	Fecha realización de la encuesta	Resultado
Estados Unidos (Mar)	1,90	0,59	2,00	3/05/2019	1,90	-	-
Zona Euro (Abr) ↑	1,70	-1,67	2,00	3/05/2019	1,30	2019-2	1,40
Japón (Mar)	0,50	-0,60	2,00	3/05/2019	0,75	-	-
Reino Unido (Mar)	1,90	-1,13	2,00	3/05/2019	2,00	-	-
Canadá (Mar)	1,90	-0,15	1,00 - 3,00	3/05/2019	1,75	-	-
Brasil (Mar)	4,58	1,84	2,50 - 6,50	3/05/2019	3,80	may-19	4,04
México (Mar)	4,00	4,09	3,00	3/05/2019	3,90	abr-19	3,66
Colombia (Abr) ↑	3,25	0,97	2,00 - 4,00	3/05/2019	3,20	abr-19	3,28
Chile (Mar)	1,80	1,18	2,00 - 4,00	3/05/2019	2,30	abr-19	2,70
Argentina (Mar)	54,70	12,32	12,00- 17,00	3/05/2019	46,00	mar-19	39,00
Perú (Mar)	2,59	0,16	1,00 - 3,00	3/05/2019	2,40	feb-19	2,35
Australia (Mar)	1,30	0,20	2,00 - 3,00	3/05/2019	1,80	mar-18	4,1
Nueva Zelanda (Mar)	1,50	0,25	1,00 - 3,00	3/05/2019	1,70	feb-19	1,82
Malasia (Mar)	0,20	3,04	-	3/05/2019	1,40	-	-
Sudáfrica (Mar)	4,50	2,15	3,00 - 6,00	3/05/2019	4,70	mar-19	5,40
Turquía (Abr) ↓	19,50	3,77	3,00 - 7,00	3/05/2019	17,05	abr-19	16,00
India (Mar)	2,86	3,05	2,00 - 6,00	-	-	-	-
Rusia (Mar)	5,30	2,33	4,00	3/05/2019	4,90	-	-
China (Mar)	2,30	2,00	3,00	3/05/2019	2,10	-	-
Irlanda (Mar)	1,10	-1,09	2,00	3/05/2019	1,00	-	-
Portugal (Abr) ↓	0,80	-0,79	2,00	-	-	-	-
Grecia (Mar)	0,94	-0,93	2,00	-	-	-	-
Suiza (Abr) =	0,70	-0,94	2,00	-	-	-	-
Indonesia (Abr) ↑	2,83	3,08	2,50 - 4,50	3/05/2019	3,37	2018-4	3,86
Noruega (Mar)	2,90	-1,85	2,00	3/05/2019	2,30	-	-

d. Tasas de los mercados monetarios internacionales

	Plazo	Tasa actual (a) 03 de mayo	Semana anterior (b) 26 de abril	4 sem atrás	31 de Diciembre de 2018	Un año atrás	Variación p.b. última semana (a-b)
FEDERAL FUND	1 Día	2,40	2,44	2,41	2,40	1,70	-4,0
LIBOR	1Día	2,38	2,40	2,39	2,38	1,70	-2,2
LIBOR	1 Semana	2,41	2,43	2,41	2,41	1,75	-2,0
LIBOR	1 Mes	2,47	2,48	2,47	2,50	1,92	-1,7
LIBOR	3 Meses	2,56	2,58	2,59	2,81	2,36	-2,3
EUR LIBOR	1 Día	-0,48	-0,47	-0,47	-0,47	-0,44	-0,3
EUR LIBOR	1 Semana	-0,44	-0,44	-0,44	-0,44	-0,42	0,0
EUR LIBOR	1 Mes	-0,42	-0,41	-0,42	-0,41	-0,40	-0,8
EUR LIBOR	3 Meses	-0,34	-0,36	-0,35	-0,36	-0,35	1,6

Fuente: Bloomberg

Federal fund rate: Tasa interbancaria overnight a la cual los bancos miembros de sistema de la Reserva Federal de los Estados Unidos se prestan el exceso de reservas sin exigir garantía como contrapartida.

Libor: Tasa de interés interbancaria que se aplica en el mercado de capitales de Londres. Esta tasa se construye a partir de las cotizaciones (punta de oferta) que presentan los bancos con mejor calidad crediticia a las 11:00 a.m. hora en Londres, para los diferentes plazos. En el documento se presenta la tasa de referencia para transacciones en dólares. EUR libor: Tasa de interés interbancaria para las transacciones en Euros que se aplica en el mercado de capitales de Londres. Esta tasa se construye a partir de las cotizaciones (punta de oferta) que presentan los bancos con mejor calidad crediticia a las 11:00 a.m. hora en Londres, para los diferentes plazos.

e. Bonos del tesoro americano

BONOS DEL TESORO AMERICANO ^{1/}	Tasa actual (a) 03 de mayo	Semana anterior (b) 26 de abril	4 sem atrás	31 de Diciembre de 2018	Un año atrás	Variación p.b. última semana (a-b)
0,25	2,42	2,41	2,42	2,35	1,82	0,77
0,5	2,45	2,45	2,45	2,56	2,03	0,20
2	2,33	2,28	2,34	2,49	2,48	5,1
5	2,32	2,29	2,32	2,51	2,78	3,5
10	2,53	2,50	2,52	2,69	2,95	2,7
30	2,92	2,92	2,92	3,02	3,12	-0,5

1/ Bonos genéricos de Bloomberg

Fuente: Bloomberg

f. Spread de deuda soberana*

EMBI (Emerging Market Bond Index) ^{1/}	Spread actual (a) 03 de mayo	Semana anterior (b) 26 de abril	4 sem atrás 03 de abril	31 de Diciembre de 2018	Un año atrás	Variación última semana (a-b)	Variación porcentual última semana (a/b)-1
Plus soberanos	407	416	396	445	368	-8	-2,0%
Colombia	175	173	179	228	199	2	1,2%
Argentina	926	969	773	815	472	-43	-4,4%
Brasil	242	246	245	273	259	-4	-1,6%
México	297	290	302	354	278	7	2,4%
Perú	126	126	122	168	165	0	0,0%
Venezuela	5184	5205	5080	7014	4939	-21	-0,4%
Turquía	480	504	454	423	351	-24	-4,8%
Sudáfrica	288	291	273	318	241	-3	-1,0%

1/ Bonos genéricos de Bloomberg

Fuente: Bloomberg

EMBI plus: Emerging Markets Bond Index - Embi + - es un índice creado por JP Morgan que mide los retornos totales de los instrumentos de deuda externa de los países emergentes, incluyendo bonos Brady en dólares y en otras monedas, préstamos, Eurobonos e instrumentos de deuda local denominados en dólares. Este indicador está concentrado en instrumentos de las tres principales economías de Latinoamérica (Brasil, México y Argentina) con una ponderación de 68%, dejando el resto para los otros países Latinoamericanos. Para el desarrollo de este informe, se considera el spread de dicho portafolio EMBI, sobre la curva cero cupón de los treasuries. EMBI plus país: Emerging Markets Bond Index (Embi +) calculado bajo los mismos criterios del EMBI PLUS considerando únicamente los títulos del respectivo país. Para el desarrollo de este informe, se considera el spread de dicho portafolio EMBI, sobre la curva cero cupón de los treasuries

*A partir del 01/10/2018 los tickers de Bloomberg de Colombia, México, Brasil, Argentina y Perú corresponden a ELI GCOL index, ELI GMXN index y ELI GBRL index, ELI GARL index y ELI GPER index, respectivamente

g. TED (Libor 3 Meses – T-bills 3 Meses)

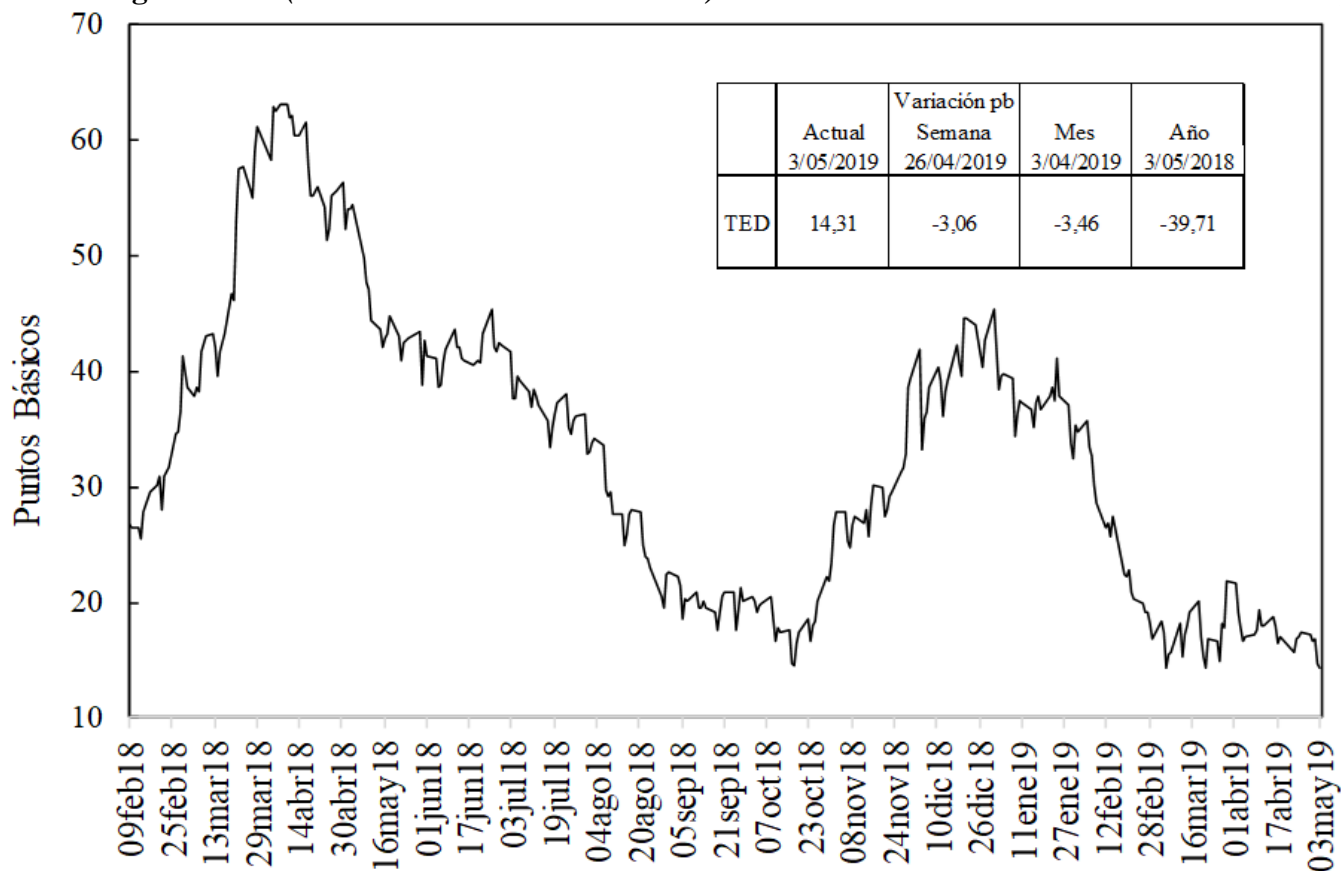

Fuente: Bloomberg, DODM

h. Embi plus, embi Colombia, CDS, coeficientes de aversión al riesgo y yankees*

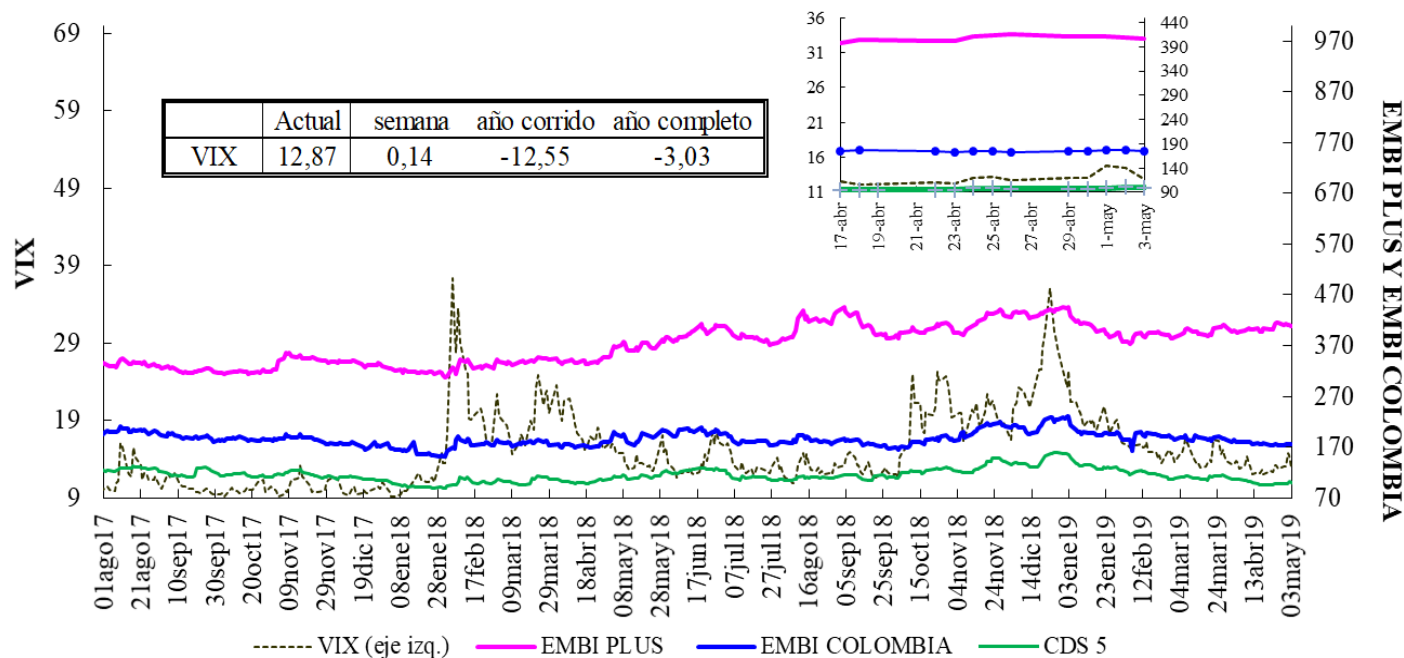

VIX: Índice de volatilidad del "Chicago Board Options Exchange SPX", que refleja la volatilidad implícita en las opciones sobre las acciones que componen el S&P 500. Se utiliza como un indicador que mide la aversión al riesgo de los inversionista
 *El ticker del EMBI de Colombia en Bloomberg corresponde a ELI GCOL index

EMBI-CDS 1-CDS 10-CDS 5

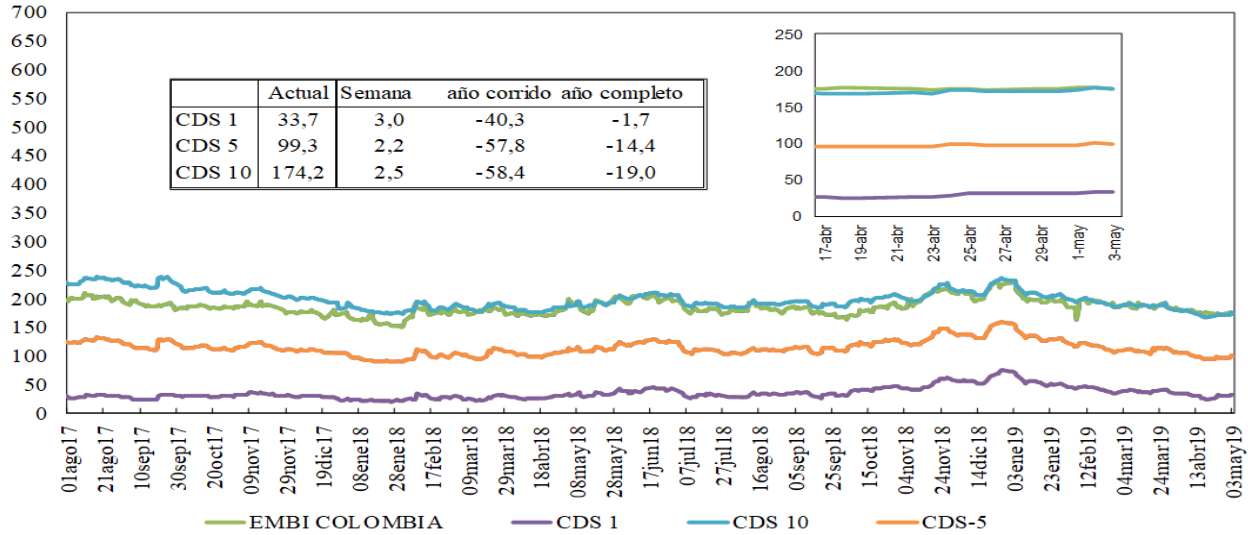

Credit Default Swap América Latina-5 años

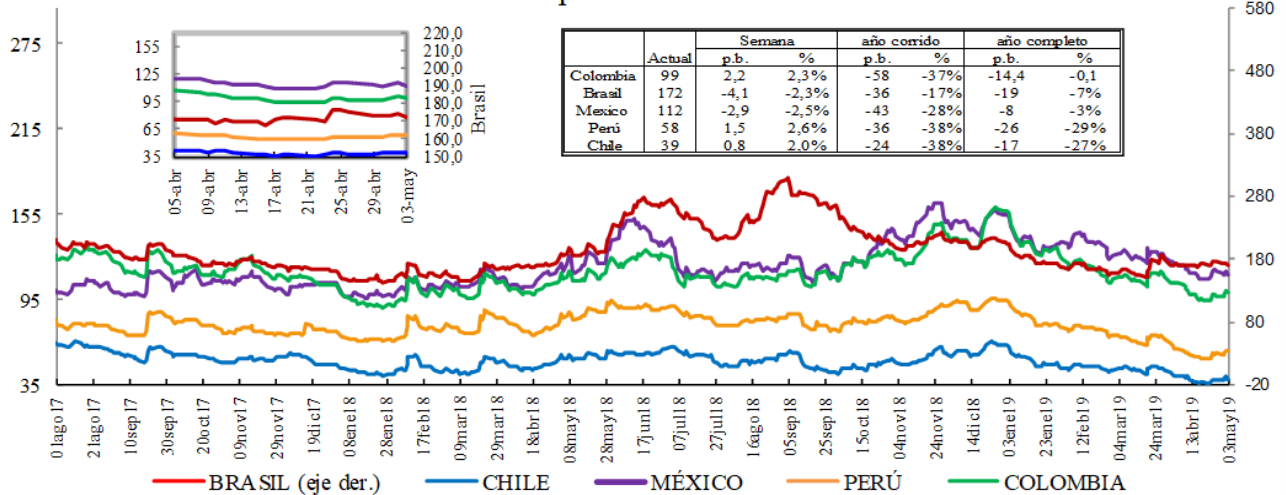

*En la gráfica que muestra el zoom, el eje de la derecha corresponde al eje de Brasil.

Credit Default Swap otros países - 5 años

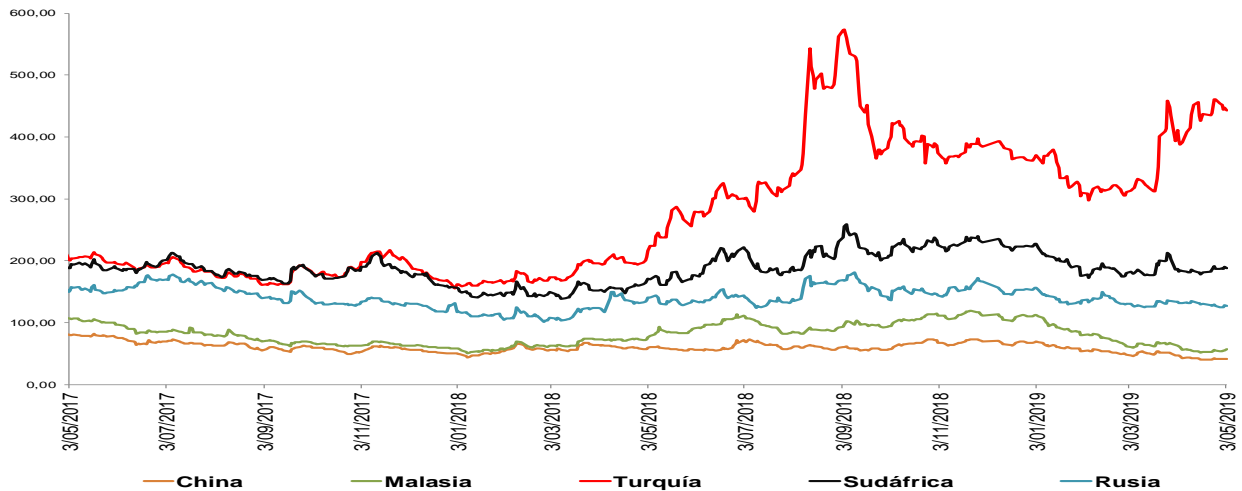

*El ticker del EMBI de Colombia en Bloomberg corresponde a ELI GCOL index

Un Credit Default Swap (CDS) es un instrumento financiero por medio del cual se negocia el riesgo crediticio de un bono. El tenedor paga una prima (puntos básicos sobre el valor nominal del bono) a la entidad que ofrece el CDS a cambio de que esta responda por valor nominal en caso que el emisor haga default. La valoración de un CDS se hace en puntos básicos sobre el valor nominal del bono y tiene una relación directa con el nivel de aversión al riesgo de los inversionistas. Es decir, entre mas alta sea la probabilidad de default mayor será el valor del CDS y viceversa.

i. Índices Accionarios

País	Índices accionarios	Nivel actual 03 de mayo	Diferencia			
			Semanal 26 de abril	4 sem atrás 03 de abril	31 de Diciembre de 2018	Un año atrás
EE UU	DOW JONES	26.505	-0,14%	0,5%	13,6%	10,8%
EE UU	S&P500	2.946	0,20%	2,3%	17,5%	12,0%
EE UU	NASDAQ	8.164	0,22%	3,4%	23,0%	15,2%
Zona Euro	Euro Stoxx 50	3.502	0,06%	1,8%	16,7%	-0,8%
Alemania	DAX	12.413	0,79%	3,5%	17,6%	-2,2%
Argentina	MERVAL	32.412	8,04%	0,8%	7,0%	9,9%
México	MEXBOL	44.277	-1,55%	0,8%	6,3%	-6,0%
Brasil (Sao Paulo)	IBOV	96.008	-0,24%	-0,3%	9,2%	15,3%
Chile	IPSA	5.132	-1,14%	-2,9%	0,5%	-9,0%
Venezuela	IBVC	16.641	-2,51%	93,6%	936,7%	-24,3%
Perú	IGBVL	20.802	-0,21%	-2,3%	7,5%	-1,6%
Colombia	COLCAP	1.555	-2,65%	-2,2%	17,3%	0,2%
Japón	NKY	22.259	0,00%	2,5%	11,2%	-1,0%
China	SHANGAI SE	3.078	-0,26%	-5,2%	23,4%	-0,7%

Fuente: Bloomberg.

j. Comportamiento de tasas de cambio

i) Depreciación de las principales monedas frente al Dólar Americano

TASAS DE CAMBIO Frente al dólar	Tasa Indirecta 03 de mayo	Tasa Directa 03 de mayo	Depreciación de las diferentes monedas frente al Dólar					
			Semanal 26 de abril	4 semanas atrás	31 de Diciembre de 2018	Un año atrás	Dos años atrás	Tres años atrás
Euro	1,1199	0,89	-0,43%	0,2%	2,4%	7,1%	-2,8%	2,7%
Libra	1,3173	0,76	-1,95%	-0,7%	-3,2%	3,1%	-2,3%	10,3%
AUD	0,7019	1,42	0,33%	1,3%	0,4%	7,3%	5,8%	6,6%
NZD	0,6647	1,50	0,23%	1,6%	1,1%	5,9%	3,5%	4,0%
CAD	0,7451	1,34	-0,26%	0,5%	-1,6%	4,5%	-2,3%	5,5%
Yen	0,0090	111,10	-0,44%	-0,5%	1,3%	1,7%	-1,5%	4,2%
NOK	0,1149	8,7	0,24%	1,2%	0,7%	8,2%	0,6%	7,2%

Fuente: Bloomberg

ii) Depreciación de monedas de países emergentes frente al Dólar Americano (tasas de cierre)

TASA DE CAMBIO Países Emergentes	Tasa actual 03 de mayo	Depreciación de las diferentes monedas frente al Dólar					
		Semanal 26 de abril	4 sem atrás 03 de abril	31 de Diciembre de 2018	Un año atrás	Dos años atrás	Tres años atrás
Colombia	3.240,48	0,37%	3,4%	-0,3%	13,4%	10,6%	11,9%
Argentina	44,47	-3,13%	2,4%	18,0%	98,7%	190,9%	213,1%
Brasil	3,94	0,16%	2,1%	1,5%	11,7%	24,4%	10,6%
Venezuela*	5.196,71	26,50%	57,75%	822,6%	31173,5%	NA	NA
Perú	3,30	-0,50%	0,1%	-2,1%	0,8%	1,5%	-1,0%
México	18,92	-0,10%	-1,2%	-3,7%	-0,7%	0,3%	7,4%
Chile	678,00	0,50%	1,9%	-2,0%	9,4%	1,3%	1,4%
Turquía	5,96	0,44%	6,7%	12,8%	41,5%	68,7%	109,3%
India	69,22	-1,14%	0,1%	-0,8%	3,9%	7,9%	4,2%
Sudáfrica	14,35	-0,28%	1,6%	0,0%	14,0%	6,8%	-2,0%
Malasia	4,14	0,28%	1,5%	0,2%	5,3%	-4,1%	5,4%

* Venezuela: Con el cambio de denominación de Bolívar Fuerte a Bolívar Soberano, cambió la metodología para el cálculo de la Tasa de Cambio, por tal motivo no es posible realizar el cálculo de la depreciación dos y tres años atrás.

Fuente: Bloomberg, SET FX –Tasa promedio.

iii) Depreciación del Peso frente a otras monedas

TASAS DE CAMBIO Peso frente a otras monedas	Tasa actual 03 de mayo	Depreciación del Peso frente a las diferentes monedas					
		Semanal 26 de abril	4 sem atrás 03 de abril	31 de Diciembre de 2018	Un año atrás	Dos años atrás	Tres años atrás
COP/Euro	3628,85	0,80%	3,2%	-2,6%	5,9%	13,8%	9,0%
COP/Libra	4268,68	2,37%	4,2%	3,0%	10,0%	13,2%	1,4%
COP/Yen	29,17	0,37%	4,0%	-1,5%	11,4%	12,2%	7,4%
COP/Sol Peruano	982,25	0,87%	3,4%	1,8%	12,5%	9,0%	13,0%
COP/Peso Chileno	4,78	-0,13%	1,5%	1,8%	3,6%	9,2%	10,4%
COP/Real Brasileiro	822,78	0,21%	1,3%	-1,7%	1,5%	-11,1%	1,1%
COP/Peso Mexicano	171,28	0,47%	4,7%	3,6%	14,2%	10,3%	4,2%

Fuente: Bloomberg, cálculos DODM.

k. Precios internacionales de las materias primas

Materias primas Principales productos Balanza comercial	Materias Primas Producto	Nivel actual Dólares 03 de mayo	Diferencia				
			Semanal 26 de abril	Frente a 29 de marzo	4 semanas atrás	31 de Diciembre de 2018	Un año atrás
Índice General	CRB INDEX	181,8	-1,6%	-1,08%	-2,82%	7,05%	-10,06%
Exportaciones	Café	0,9	-3,7%	-5,56%	-6,35%	-12,37%	-26,96%
Exportaciones	Azúcar	12,8	-0,5%	0,16%	-0,23%	1,19%	8,03%
Exportaciones	Petróleo WTI	61,9	-2,1%	2,99%	-0,26%	36,40%	-9,48%
Exportaciones	Carbón	60,9	2,5%	-1,69%	8,65%	-29,76%	-28,52%
Exportaciones	Oro	1279,1	-0,5%	-1,03%	-1,01%	-0,26%	-2,51%
Exportaciones	Níquel	12170,0	-0,8%	-6,49%	-6,71%	14,87%	-12,98%
Exportaciones	Aceite de Palma	590,0	-11,7%	-12,59%	-14,49%	-15,71%	-42,61%
Importaciones	Trigo	4,3	0,7%	-3,80%	-7,13%	-15,35%	-20,07%
Importaciones	Maíz	3,4	4,3%	4,29%	0,29%	-0,58%	-10,05%
Importaciones	Cacao	2337,9	1,5%	3,92%	-1,10%	-1,16%	-15,51%
Importaciones	Algodón	0,7	-2,0%	-1,91%	-1,53%	3,13%	-13,87%
Importaciones	Soya	7,9	-2,8%	-6,08%	-8,77%	-6,61%	-22,74%
Otros	Plata	14,9	-1,0%	-1,22%	-1,42%	-3,60%	-9,08%
Otros	Cobre	6180,0	-3,3%	-4,70%	-4,10%	3,60%	-9,61%
Otros	Aluminio	1783,5	-2,6%	-6,13%	-4,73%	-4,60%	-24,07%
Otros	Ganado	123,4	-2,0%	-2,27%	-1,67%	0,62%	-1,80%
Otros	Petróleo Brent	70,85	-1,8%	4,84%	2,09%	31,69%	-3,76%

Fuente: Bloomberg

Precio del petróleo: precio del futuro más cercano a vencer de un barril de petróleo crudo (en dólares).

Precio del carbon: precio de contado FOB de una tonelada de carbón en el New York mercantile exchange (en dólares).

Precio del café: precio de una libra de café colombiano cotizado en la bolsa de New York (en dólares).

Precio del algodón: corresponde a un descuento sobre el contrato de futuros más activamente transado en New York.

Precio del oro: precio de contado de una onza de oro (en dólares).

Precio del trigo: precio de contado de un saco de trigo rojo suave de invierno en Chicago (en dólares).

Precio del sorgo: precio de contado de un saco de sorgo (100 libras americanas) publicado por el Departamento de Agricultura de estados Unidos (en dólares).

Precio de la plata: precio de contado de una onza de plata (en dólares).

Precio del cobre: precio de contado de una tonelada métrica de cobre según London Metal Exchange (en dólares).

Precio del aluminio: precio de contado de una tonelada métrica de aluminio según London Metal Exchange (en dólares).

Precio del níquel: precio de contado de una tonelada métrica de níquel según London Metal Exchange (en dólares).

Aceite de palma: promedio ponderado del precio diario de una tonelada métrica de aceite de palma, para este promedio, si el mes corriente es enero, el precio en este mes será el precio de contado y el precio de los meses siguientes (febrero, marzo y abril) será el precio de los respectivos contratos. Estos son los precios del mercado de Malasia según el Malaysian Palm Oil Borrad (en dólares).

Precio del maíz: precio de contado de un saco de maíz amarillo en Chicago (en dólares).

Precio del azúcar: precio global de contado de una libra de azúcar (Fuente: International Sugar Organization-en centavos de dólar)

Precio del cacao: precio diario calculado como el promedio de los tres futuros de cocoa más cercanos transado en Londres y New York.

Precio del ganado: precio de contado del ganado vivo en el mercado de Estados Unidos (en dólares).

Precio de la Soya: precio de contado de un Bushel de soya amarilla en Chicago (en dólares)

Precio del arroz: precio de contado de un saco de arroz tailandés en Chicago (en dólares)

i) *Gráficos precios Internacionales de materias primas*

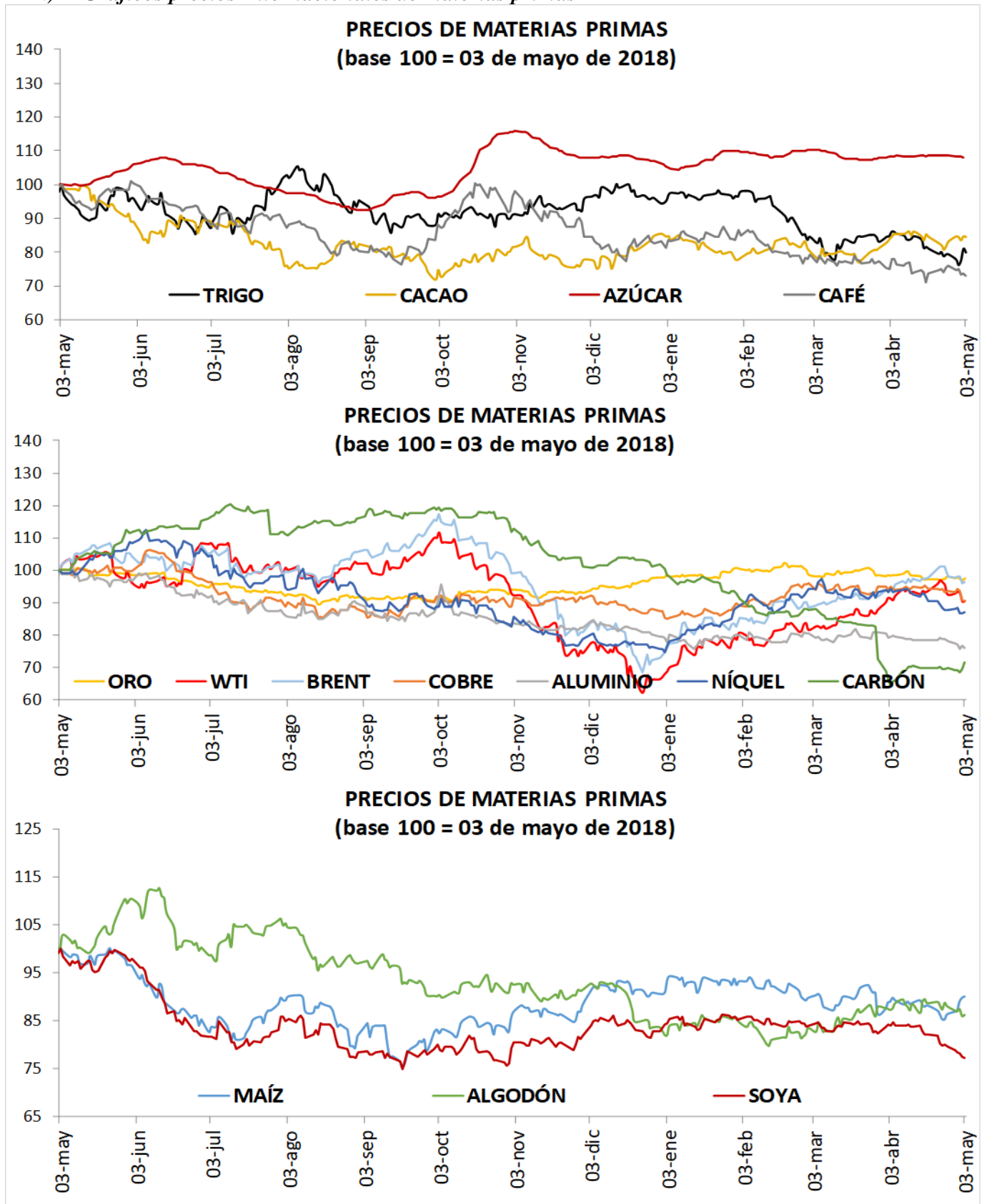

I. Resumen de los mercados de países desarrollados

Mercado De Renta Fija: Bonos Del Tesoro Americano

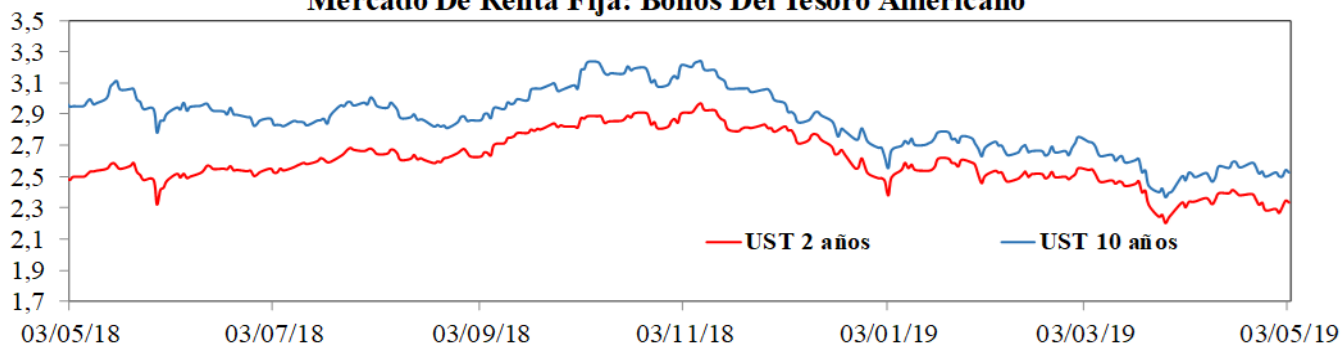

Mercado De Renta Variable: MXWO Index

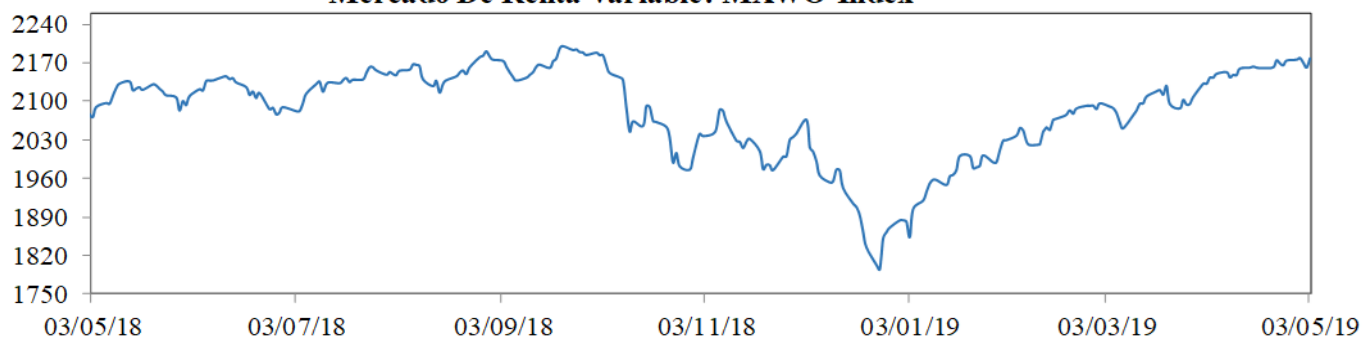

Cotización Del Dólar Frente A Sus Principales Socios Comerciales: DXY Index

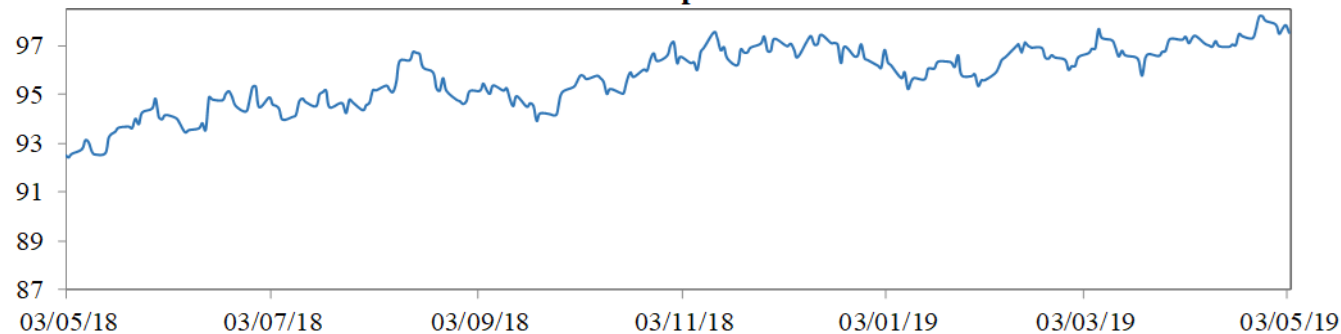

Cotización Principales Materias Primas

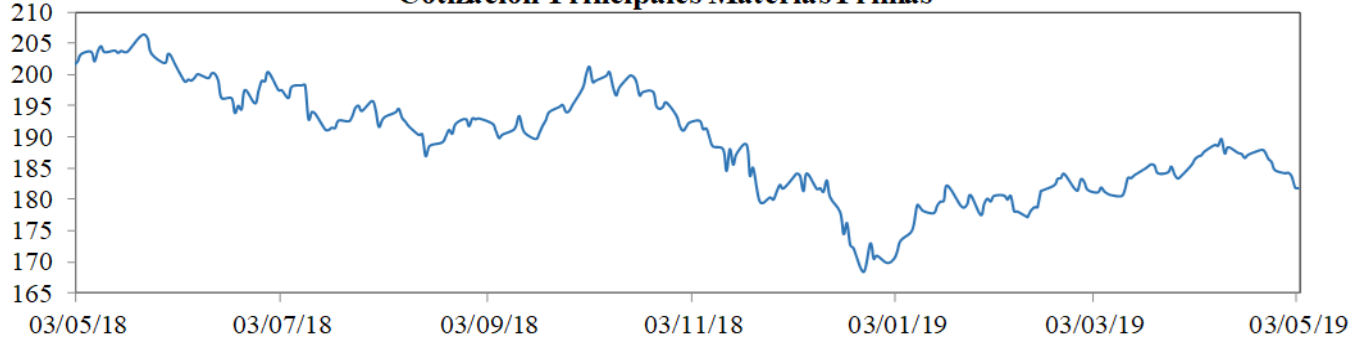

MXWO index: Índice de capitalización que mide el rendimiento de las acciones de compañías de países desarrollados. Este índice se deriva del MSCI de Morgan Stanley, el cual se conoce como el MSCI WORLD. La base del índice MXWO es el 31 de diciembre de 1969.

DXY index: Es un promedio ponderado del valor del dólar contra las monedas de un grupo de países que son los principales socios comerciales de Estados Unidos, entre los cuales se encuentran las siguientes monedas: El euro, el yen japonés, la libra esterlina, el dólar canadiense, la corona sueca y el franco suizo.

CRB index: Es un promedio aritmético de precios de futuros de una canasta de materias primas, entre los cuales se encuentra oro, plata, textiles, ganado vivo, café, azúcar, entre otros. La base del índice CRB es el 4 de noviembre de 1956 con un valor de 107.92.

Fuente: Bloomberg

m. Resumen de los mercados de países emergentes

Mercado De Renta Fija: EMBI Plus

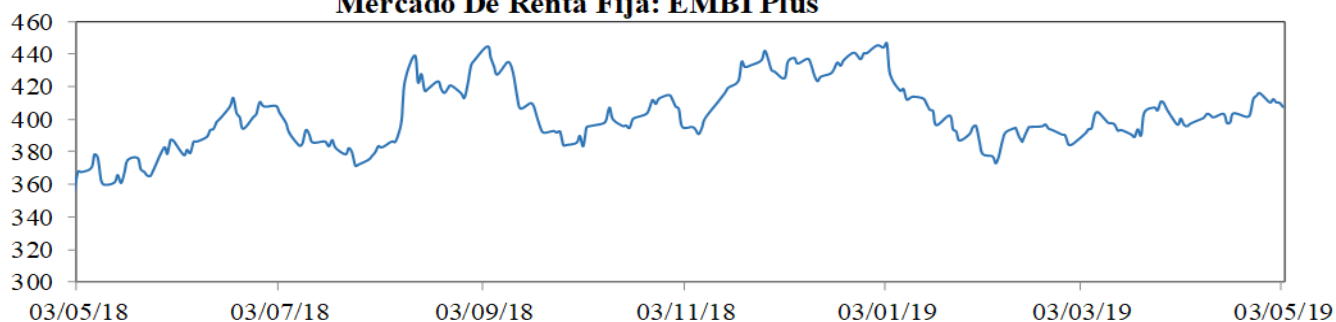

Mercado De Renta Variable: MXLA Index

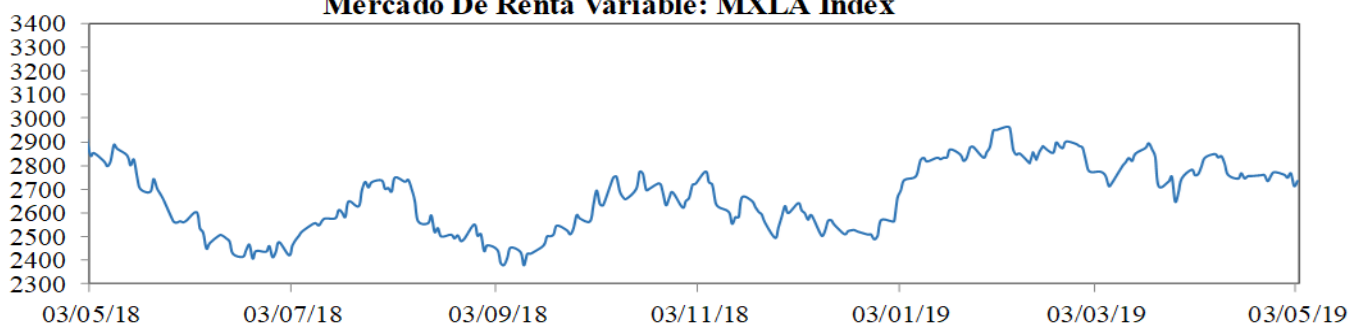

Cotización Del Dólar Frente a Monedas Latinoamericanas: 1/LACI Index

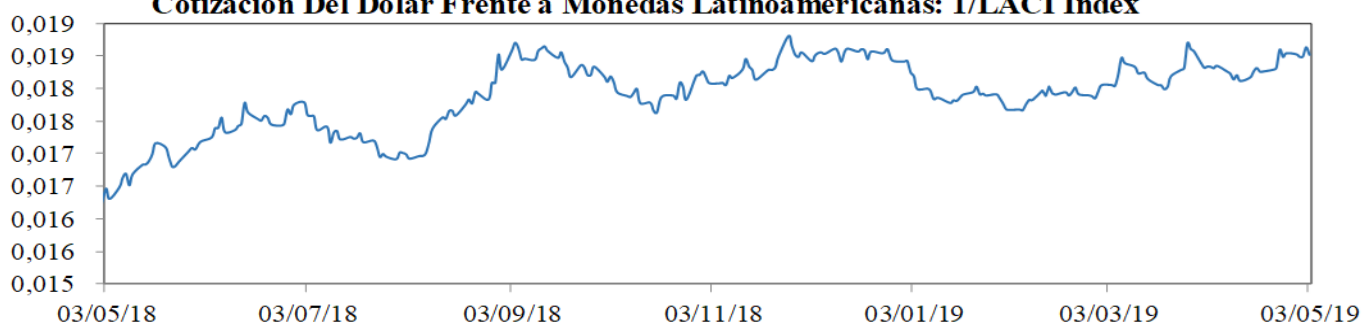

Precio Del Petróleo: WTI Index (Usd/Barril)

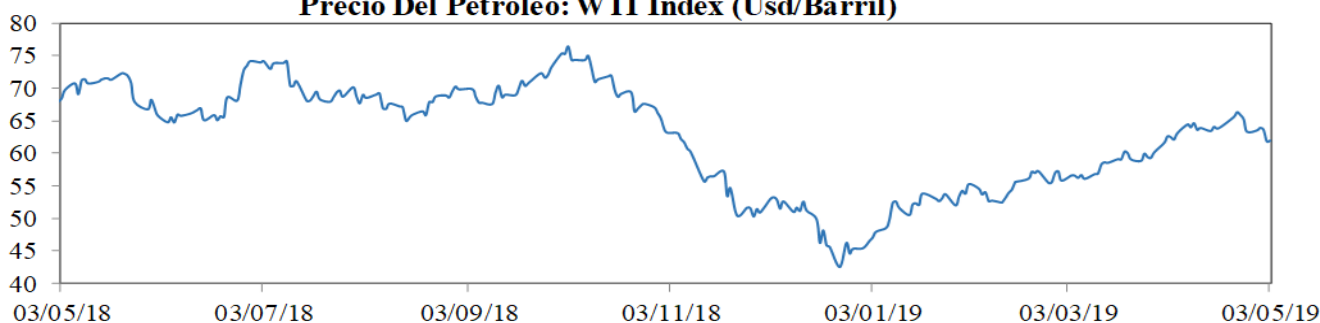

EMBI plus: Emerging Markets Bond Index, es un índice creado por JP Morgan que mide los retornos totales de los instrumentos de deuda externa de los países emergentes, incluyendo bonos Brady en dólares y otras monedas, préstamos, Eurobonos e instrumentos de deuda local denominados en dólares. Este indicador está concentrado en instrumentos de las tres principales economías de Latinoamérica (Brasil, México y Argentina) con una ponderación de 68%, dejando el resto para los otros países Latinoamericanos. Para el desarrollo de este informe, se considera el *spread* de dicho portafolio EMBI, sobre la curva cero cupón de los *treasuries*. La base del EMBI PLUS es el 27 de agosto de 2002 con un valor de 878.

MXLA index: Índice de capitalización que mide el rendimiento de las acciones de compañías de países de América Latina. Este índice se deriva del MSCI de Morgan Stanley, el cual se conoce como el MSCI EM Latin América. La base del índice MXLA es el 31 de diciembre de 1987.

LACI index: índice creado por JP Morgan que mide el comportamiento de las monedas de países de América Latina. El índice corresponde a un promedio ponderado por liquidez y operación de la tasa spot de las 6 monedas de los países más importantes de esta región (ARS, BRL, CLP, COP, MXN, PEN). El índice LACI empieza desde el 18 de noviembre de 1992 con un valor de 1706.52.

Fuente: Bloomberg

11. Mercado cambiario y de derivados¹

a. Tasas y montos del mercado cambiario

2019	3-abr	12-abr	19-abr	26-abr	3-may	Variación semanal	Variación 4 semanas
Tasa promedio	3.127,60	3.110,17	3.160,18	3.228,59	3.240,48	11,89	112,88
						0,37%	3,61%
Depreciación año completo	12,57%	14,74%	15,94%	14,79%	13,39%		
Depreciación año corrido	-3,76%	-4,29%	-2,76%	-0,65%	-0,28%		

Fuente: Tasa de Cambio promedio SET-FX

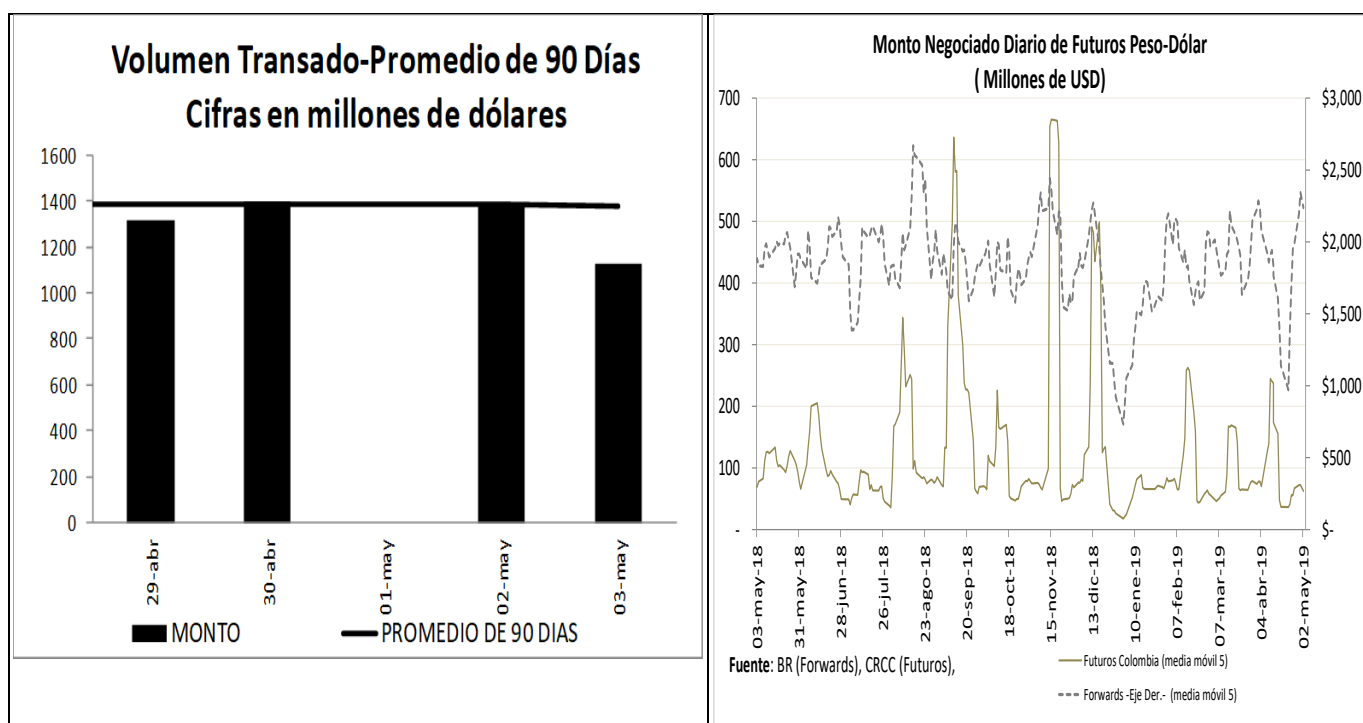

¹ Los Anexos 4 y 5 detallan información sobre el mercado cambiario y forward.

c. Pips, devaluaciones implícitas y tasas domésticas implícitas

Diferencial de Tasas ABR29 - MAY02						
	Monto promedio 3 meses*	Monto*	Dev. Implícita Ponderada		Devaluación Teórica	
			Semana Actual	Semana anterior	Semana Actual	Semana anterior
1 semana	1,807	1,806.81	1.91%	2.00%	1.77%	1.76%
1 mes	3,094	3,094.08	2.11%	2.14%	1.57%	1.56%
2 meses	370	369.80	2.11%	1.99%	1.54%	1.53%
3 meses	319	319.20	1.89%	2.24%	1.50%	1.49%
6 meses	256	255.89	1.84%	1.89%	1.52%	1.52%
1 año	289	289.24	1.89%	1.88%	1.60%	1.61%

Fuente: Operaciones reportadas por los IMC al Banco de la República

*Cifras en US\$ millones

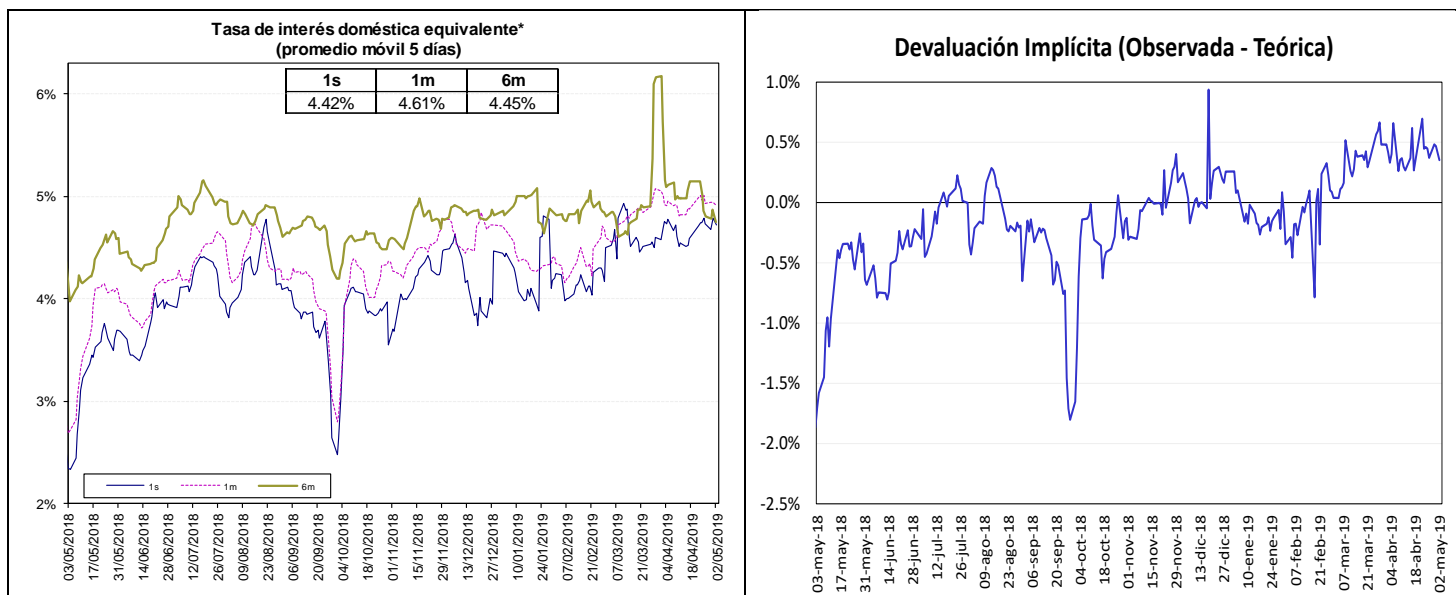

Fuente: Bloomberg y Banco de la República, cálculos DODM.

La tasa de interés doméstica equivalente es obtenida de la relación de equilibrio que debe existir entre la misma, la tasa de interés externa y la devaluación implícita en los contratos a futuro de peso dólar para que no existan oportunidades de arbitraje. La fórmula para el cálculo es $(1 + i) = (F/S) (1 + i^*)$, en donde i es la tasa de interés doméstica, F es el promedio ponderado de los precios en los contratos a futuro para el plazo (forwards), S es el precio del dólar en el mercado de contado, e i^* es la tasa de interés externa al plazo especificado (LIBOR).

e. *Inversiones de los Fondos de Pensiones Obligatorias en renta variable*

**Evolución del Portafolio Fondos de Pensiones obligatorias
(% del fondo)**

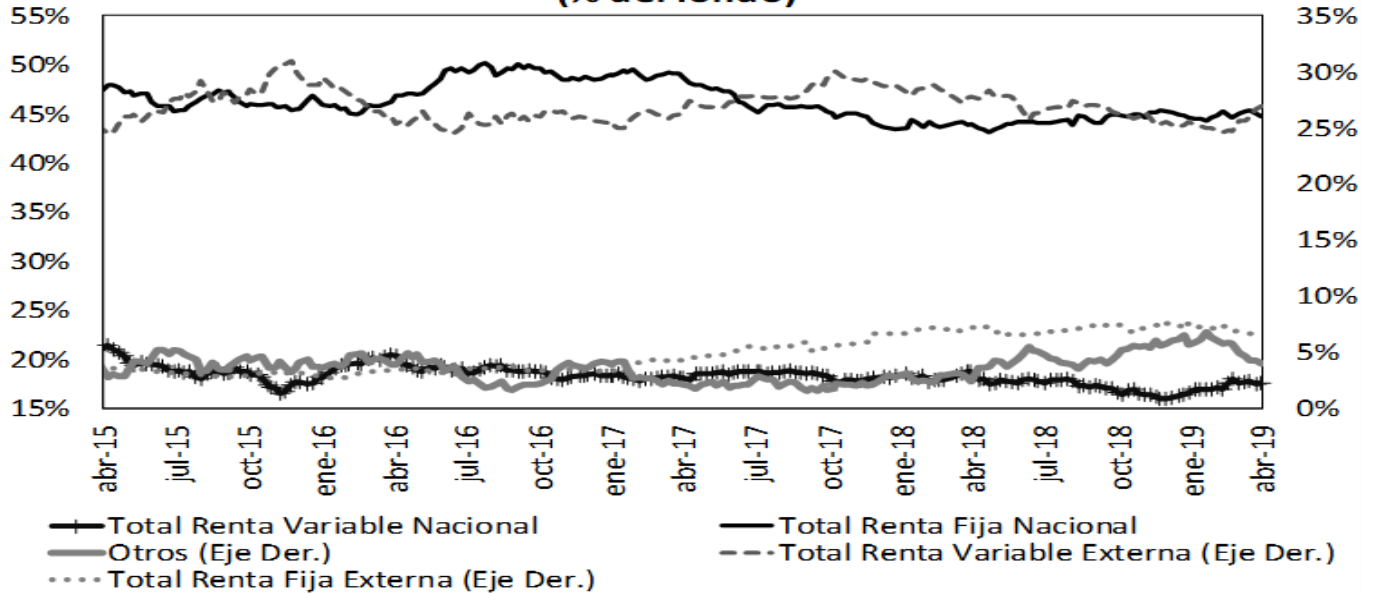

Fuente: Superintendencia Financiera de Colombia. Datos al 26 de abril de 2019.

	Evolución de las inversiones de los Fondos de Pensiones Obligatorias en Renta Variable Local (\$Billones) *					
	19-abr			26-abr		
	Renta Variable Local	Total portafolio	% del portafolio	Renta Variable Local	Total portafolio	% del portafolio
Conservador	1,67	22,86	7,32%	1,70	23,25	7,33%
Mayor Riesgo	1,48	4,72	31,45%	1,62	5,16	31,38%
Moderado	39,20	202,25	19,38%	39,76	203,54	19,54%
Retiro Programado	1,83	23,44	7,82%	1,87	23,52	7,93%
Total	44,19	253,26	17,45%	44,95	255,46	17,60%

Fuente: Formato 351- Superintendencia Financiera

*Datos Preliminares sujetos a retransmisión

De acuerdo con el Decreto 2955 de 2010, el límite máximo de inversión en acciones en el fondo conservador y de retiro programado es 20% del valor del fondo, en el fondo moderado hasta 45% del valor del fondo y en el fondo de mayor riesgo hasta 70% del valor del fondo.

12. Mercado de deuda pública²

a. Mercado primario

Tipo	Plazo Remanente (años)	Fecha de vencimiento	Última Subasta		Subasta Anterior		Diferencia puntos básicos
			Tasa Corte	Fecha	Tasa Corte	Fecha	
TES-CP	0,7	11-jun-19	4,78%	4-sep-18	4,78%	28-ago-18	0
TES-CP	0,3	10-sep-19	4,87%	4-dic-18	4,92%	27-nov-18	-5
TES-CP	0,6	10-dic-19	4,74%	5-mar-19	4,75%	26-feb-19	-1
TES-CP	0,8	11-mar-20	4,75%	30-abr-19	4,70%	23-abr-19	5
TES-PESOS	0,4	11-sep-19	5,55%	25-mar-15	5,68%	11-mar-15	-13
TES-PESOS	1,2	24-jul-20	8,00%	27-ene-16	7,89%	13-ene-16	11
TES-PESOS	3,0	4-may-22	5,85%	11-oct-17	6,01%	9-oct-17	-16
TES-PESOS	5,2	24-jul-24	6,79%	25-mar-15	6,96%	11-mar-15	-17
TES-PESOS	6,6	26-nov-25	6,10%	24-abr-19	5,96%	10-abr-19	14
TES-PESOS	7,3	26-ago-26	6,39%	11-oct-17	6,58%	9-oct-17	-19
TES-PESOS	9,0	28-abr-28	6,46%	24-abr-19	6,26%	10-abr-19	19
TES-PESOS	11,4	18-sep-30	7,25%	26-sep-16	7,24%	14-sep-16	1
TES-PESOS	13,2	30-jun-32	7,47%	24-oct-18	7,30%	10-oct-18	17
TES-PESOS	15,5	18-oct-34	7,05%	24-abr-19	6,91%	10-abr-19	14
TES-UVR	1,8	10-mar-21	2,48%	4-oct-17	2,49%	20-sep-17	-1
TES-UVR	3,8	23-feb-23	2,34%	20-feb-19	2,35%	6-feb-19	-2
TES-UVR	6,0	7-may-25	3,07%	15-feb-17	3,03%	2-ago-17	4
TES-UVR	7,9	17-mar-27	3,05%	20-feb-19	3,06%	6-feb-19	-1
TES-UVR	13,9	25-mar-33	4,73%	18-feb-16	4,63%	3-feb-16	10
TES-UVR	15,9	4-abr-35	3,62%	20-feb-19	3,63%	6-feb-19	-1
TES-UVR	17,8	25-feb-37	3,70%	3-abr-19	3,74%	20-mar-19	-4
TES-UVR	30,1	16-jun-49	3,86%	28-jun-18	3,87%	30-may-18	-1

b. Curva de rendimientos de TES

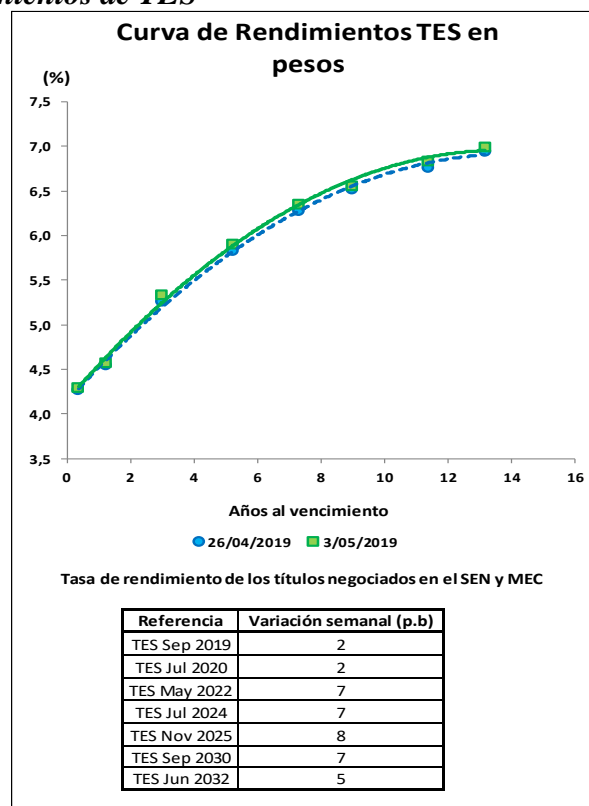

² El Anexo 6 detalla información sobre el mercado de deuda pública.

c. Compras Netas de TES en pesos

Negociación* TES en Pesos (Compras - Ventas)		Corrido del 2019	Desde Anuncio JP Morgan	Movimiento Neto del 26 de abril al 2 de mayo de 2019	Tramo Corto (0-3 años)	Tramo Medio (3-5 años)	Tramo Largo (>5 años)	Movimiento Neto del 26 de abril al 3 de mayo de 2019	Corrido de mayo de 2019
Bancos Comerciales		3'315	(2'675)	1'117	293	458	996	1'747	443
Compañía de Financiamiento Comercial		8	(12)	-	-	-	-	-	-
Cooperativas		-	-	-	-	-	-	-	-
Corporaciones Financieras		(1'295)	(1'381)	297	(24)	(11)	240	205	(19)
TOTAL ESTABLECIMIENTOS DE CRÉDITO		2'028	(4'068)	1'413	268	447	1'236	1'952	424
Fondos de Pensiones y Cesantías	Propia	13	(60)	(84)	12	(62)	(20)	(70)	9
	Terceros	6'450	4'305	566	(9)	(430)	1'010	571	310
	<i>Pasivos Pensionales</i>	<i>4'754</i>	<i>3'122</i>	<i>524</i>	<i>(6)</i>	<i>(442)</i>	<i>915</i>	<i>466</i>	<i>229</i>
Fondos de Pensiones - Prima Media		-	(70)	-	-	-	-	-	-
Total Fondos de Pensiones y Cesantías		6'463	4'176	482	3	(492)	991	502	319
Sociedades Comisionistas de Bolsa	Propia	(217)	562	219	58	141	(50)	149	(28)
	Terceros	190	(1'408)	(104)	(9)	(98)	(48)	(154)	(160)
	<i>Extranjeros</i>	<i>0</i>	<i>1</i>	<i>-</i>	<i>-</i>	<i>-</i>	<i>-</i>	<i>-</i>	<i>-</i>
	<i>FIC</i>	<i>-</i>	<i>(172)</i>	<i>-</i>	<i>-</i>	<i>-</i>	<i>-</i>	<i>-</i>	<i>-</i>
Total Sociedades Comisionistas de Bolsa		(27)	(846)	116	49	44	(99)	(6)	(188)
Sociedades Fiduciarias	Propia	(71)	(1'485)	8	4	9	3	15	13
	Terceros	3'204	65'353	(969)	(74)	(90)	(821)	(985)	(259)
	<i>Extranjeros***</i>	<i>43</i>	<i>63'457</i>	<i>(952)</i>	<i>(34)</i>	<i>2</i>	<i>(920)</i>	<i>(952)</i>	<i>(257)</i>
	<i>FIC</i>	<i>1'008</i>	<i>1'626</i>	<i>(160)</i>	<i>(46)</i>	<i>(46)</i>	<i>(88)</i>	<i>(180)</i>	<i>(69)</i>
	<i>Pasivos Pensionales</i>	<i>1'102</i>	<i>7'030</i>	<i>45</i>	<i>(3)</i>	<i>(60)</i>	<i>112</i>	<i>49</i>	<i>38</i>
Total Sociedades Fiduciarias		3'134	63'869	(961)	(71)	(82)	(818)	(970)	(246)
Compañías de Seguros y Capitalización	Propia	315	737	37	(4)	21	20	37	(10)
	Terceros	3	(6)	-	-	-	-	-	-
	<i>Pasivos Pensionales</i>	<i>3</i>	<i>(6)</i>	<i>-</i>	<i>-</i>	<i>-</i>	<i>-</i>	<i>-</i>	<i>-</i>
Total Compañías de Seguros y Capitalización		317	731	37	(4)	21	20	37	(10)
Sociedades Administradoras de Inversión	Propia	-	(3)	-	-	-	-	-	-
	Terceros	-	(23)	-	-	-	-	-	-
	<i>FIC</i>	<i>-</i>	<i>(23)</i>	<i>-</i>	<i>-</i>	<i>-</i>	<i>-</i>	<i>-</i>	<i>-</i>
Total Sociedades Administradoras de Inversión		-	(26)	-	-	-	-	-	-
TOTAL ENTIDADES FINANCIERAS NO BANCARIAS		9'887	67'902	(326)	(23)	(509)	94	(438)	(125)
Total Entidades Financieras Especiales**		892	1'449	(66)	(18)	63	(86)	(41)	(9)
Total Entidades Públicas****		2'332	15'703	(237)	123	-	(553)	(431)	(175)
Otros*****		127	(11'171)	(68)	-	-	(264)	(264)	16
	<i>Extranjeros</i>	<i>39</i>	<i>(0)</i>	<i>(75)</i>	<i>-</i>	<i>-</i>	<i>(271)</i>	<i>(271)</i>	<i>9</i>
TOTAL MOVIMIENTO NETO		15'266	69'815	716	350	-	428	778	132

Cifras en Miles de Millones de Pesos. Fuente: Banco de la República. Información Actualizada al 03 de mayo de 2019

*Corresponde a los flujos nominales por operaciones compra-venta contra pago (420 y 422) y transferencias (423). Además, se incluyen las emisiones y vencimientos.

**Las entidades financieras especiales son Fogafin, Bancoldex, ICETEX, Fogacoop, las Cajas Promotoras de Vivienda de la Nación, el FEN, entre otras.

*** Los recursos de extranjeros son mayoritariamente administrados por BNP Paribas, Cititrust, Corpbanca Trust y Fiduciaria Bogotá.

**** Dentro de las Entidades Públicas se registran los movimientos del Banco de la República.

***** Dentro de Otros se registran los movimientos de la Bolsa de Valores de Colombia, DECEVAL, la Cámara de Riesgo Central de Contraparte y Personas Jurídicas.

Negociación* TES UVR (Compras - Ventas)		Corrido del 2019	Desde Anuncio JP Morgan	Movimiento Neto del 26 de abril al 2 de mayo de 2019	Tramo Corto (0-3 años)	Tramo Medio (3-5 años)	Tramo Largo (>5 años)	Movimiento Neto del 26 de abril al 3 de mayo de 2019	Corrido de mayo de 2019
Bancos Comerciales		(2'190)	4'450	1	132	21	(97)	55	99
Compañía de Financiamiento Comercial		(0)	(1)	-	-	-	-	-	-
Cooperativas		-	-	-	-	-	-	-	-
Corporaciones Financieras		272	(1'082)	(12)	11	(23)	10	(3)	39
TOTAL ESTABLECIMIENTOS DE CRÉDITO		(1'918)	3'368	(10)	143	(3)	(88)	53	138
Fondos de Pensiones y Cesantías	Propia	6	1	-	-	-	-	-	-
	Terceros	2'826	28'243	(40)	(141)	(33)	61	(113)	(143)
	<i>Pasivos Pensionales</i>	<i>2'077</i>	<i>20'829</i>	<i>16</i>	<i>(106)</i>	<i>(33)</i>	<i>130</i>	<i>(10)</i>	<i>(58)</i>
Fondos de Pensiones - Prima Media		-	(21)	-	-	-	-	-	-
Total Fondos de Pensiones y Cesantías		2'832	28'223	(40)	(141)	(33)	61	(113)	(143)
Sociedades Comisionistas de Bolsa	Propia	(99)	(7)	(34)	(18)	(58)	2	(73)	(28)
	Terceros	(208)	(214)	(3)	1	(4)	-	(3)	(3)
	<i>Extranjeros</i>	<i>-</i>	<i>(38)</i>	<i>-</i>	<i>-</i>	<i>-</i>	<i>-</i>	<i>-</i>	<i>-</i>
	<i>FIC</i>	<i>-</i>	<i>(63)</i>	<i>-</i>	<i>-</i>	<i>-</i>	<i>-</i>	<i>-</i>	<i>-</i>
Total Sociedades Comisionistas de Bolsa		(307)	(221)	(37)	(17)	(61)	2	(76)	(30)
Sociedades Fiduciarias	Propia	15	(100)	-	1	-	-	1	1
	Terceros	342	8'467	142	(10)	123	72	185	28
	<i>Extranjeros***</i>	<i>172</i>	<i>564</i>	<i>179</i>	<i>4</i>	<i>173</i>	<i>3</i>	<i>179</i>	<i>-</i>
	<i>FIC</i>	<i>(138)</i>	<i>481</i>	<i>(64)</i>	<i>(27)</i>	<i>(29)</i>	<i>(21)</i>	<i>(77)</i>	<i>(40)</i>
	<i>Pasivos Pensionales</i>	<i>14</i>	<i>2'758</i>	<i>(17)</i>	<i>(3)</i>	<i>(29)</i>	<i>14</i>	<i>(18)</i>	<i>(28)</i>
Total Sociedades Fiduciarias		357	8'367	142	(9)	123	72	186	29
Compañías de Seguros y Capitalización	Propia	59	1'498	24	-	-	24	24	-
	Terceros	-	1	-	-	-	-	-	-
	<i>Pasivos Pensionales</i>	<i>-</i>	<i>1</i>	<i>-</i>	<i>-</i>	<i>-</i>	<i>-</i>	<i>-</i>	<i>-</i>
Total Compañías de Seguros y Capitalización		59	1'499	24	-	-	24	24	-
Sociedades Administradoras de Inversión	Propia	-	(0)	-	-	-	-	-	-
	Terceros	-	(14)	-	-	-	-	-	-
	<i>FIC</i>	<i>-</i>	<i>(14)</i>	<i>-</i>	<i>-</i>	<i>-</i>	<i>-</i>	<i>-</i>	<i>-</i>
Total Sociedades Administradoras de Inversión		-	(14)	-	-	-	-	-	-
TOTAL ENTIDADES FINANCIERAS NO BANCARIAS		2'940	37'855	90	(167)	29	159	21	(145)
Total Entidades Financieras Especiales**		(375)	(145)	12	24	(0)	-	24	13
Total Entidades Públicas****		(2'576)	1'405	9	-	9	-	9	-
Otros*****		(144)	769	-	-	-	-	-	-
	<i>Extranjeros</i>	<i>-</i>	<i>(0)</i>	<i>-</i>	<i>-</i>	<i>-</i>	<i>-</i>	<i>-</i>	<i>-</i>
TOTAL MOVIMIENTO NETO		(2'073)	43'251	101	(0)	36	71	107	7

Cifras en Miles de Millones de Pesos. Fuente: Banco de la República. Información Actualizada al 03 de mayo de 2019

*Corresponde a los flujos nominales por operaciones compra-venta contra pago (420 y 422) y transferencias (423). Además, se incluyen las emisiones y vencimientos.

**Las entidades financieras especiales son Fogafin, Bancoldex, ICETEX, Fogacoop, las Cajas Promotoras de Vivienda de la Nación, el FEN, entre otras.

*** Los recursos de extranjeros son mayoritariamente administrados por BNP Paribas, Cititrust, Corpbanca Trust y Fiduciaria Bogotá.

**** Dentro de las Entidades Públicas se registran los movimientos del Banco de la República.

***** Dentro de Otros se registran los movimientos de la Bolsa de Valores de Colombia, DECEVAL, la Cámara de Riesgo Central de Contraparte y Personas Jurídicas.

13. Participación de Extranjeros en TES

Compras Netas de TES por parte de Inversionistas Extranjeros

Denominación	Corrido de 2019	Desde Anuncio JP Morgan	Entre el 26 de abril y el 02 de mayo	Entre el 26 de abril y el 03 de mayo	Corrido de mayo	Saldo Compras Netas al 03 de mayo del 2019	% Saldo Disponible TES Pesos o UVR	% Saldo Total TES	
Spot	Pesos	\$ 82	\$ 63'458	\$ (1'027)	\$ (1'224)	\$ (248)	\$ 75'873	36.4%	24.6%
	UVR	\$ 172	\$ 525	\$ 179	\$ 179	\$ -	\$ 1'802	1.8%	0.6%
Forward*	Pesos	\$ (1'692)	\$ (3'230)	\$ (151)	\$ (151)	\$ (161)	\$ 1'733	0.8%	0.6%

Cifras en miles de millones de pesos. * Información disponible hasta el 02 de mayo de 2019

Saldo de TES Pesos del Offshore en los Mercados Spot y Forward Como Porcentaje del Saldo Disponible

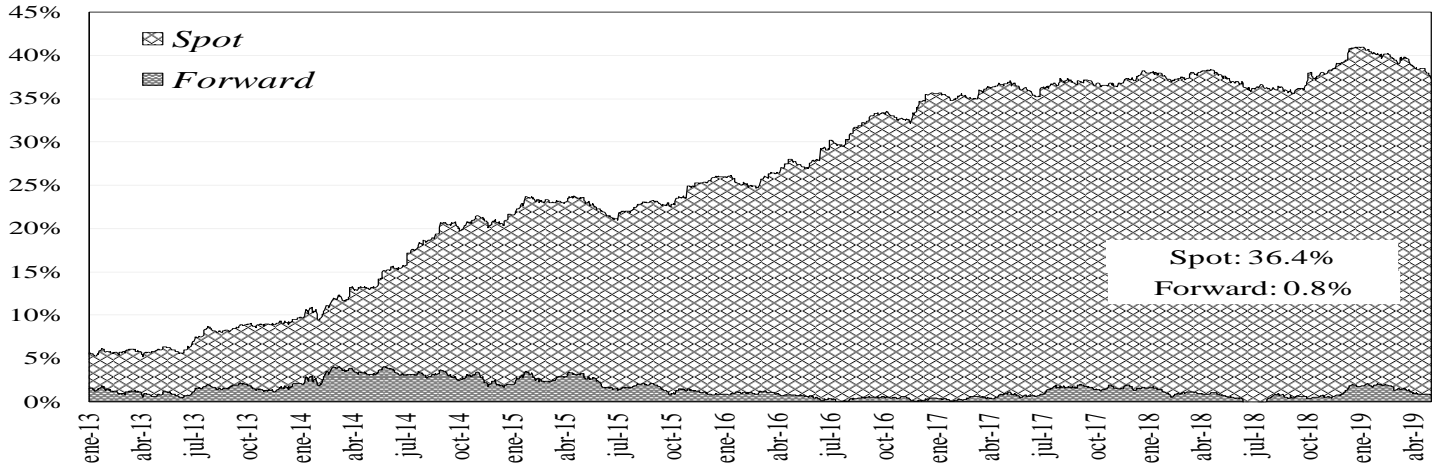

Saldo del Offshore en TES Pesos y TES UVR Como Porcentaje del Saldo Total

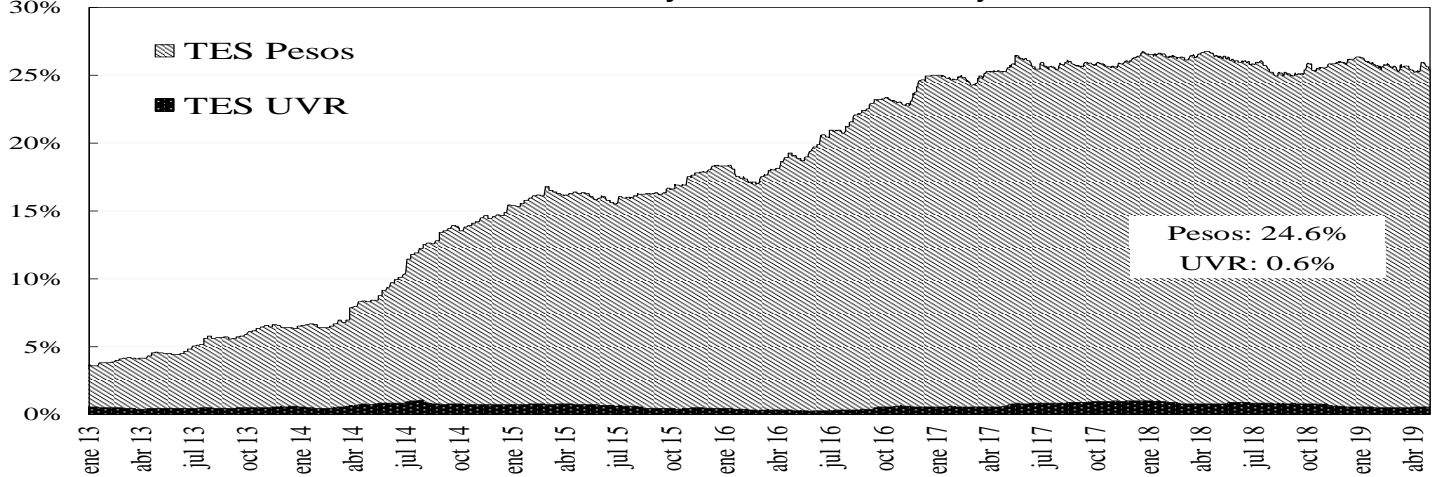

14. Mercado de renta variable³

	mayo 3	Variación			
		1 semana	1 mes	Año Corrido	Año Completo
COLCAP	1.555,38	-2,65%	-2,22%	17,30%	0,15%
Monto Promedio Diario Semanal	142,40 *	31,5%	23,4%	320,6%	-22,4%

* Miles de millones de pesos

³ El anexo 7 detalla información del mercado de renta variable.

COLCAP Y VOLUMEN DIARIO TRANSADO EN LAS ACCIONES QUE LO COMPONEN

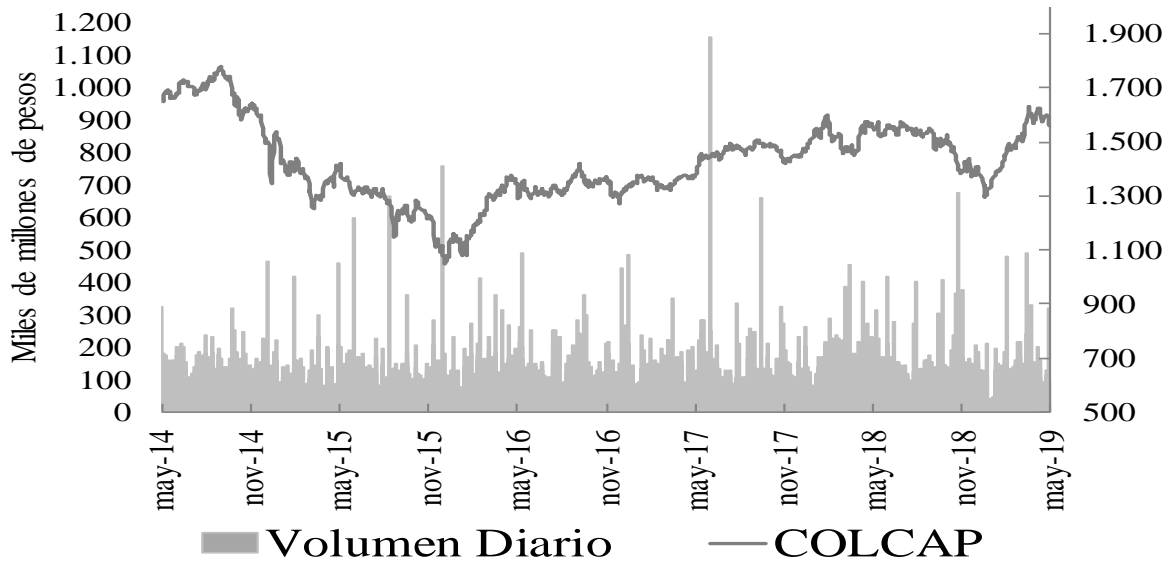

15. Resumen del mercado colombiano.

Tasa Cero Cupón De TES En Pesos

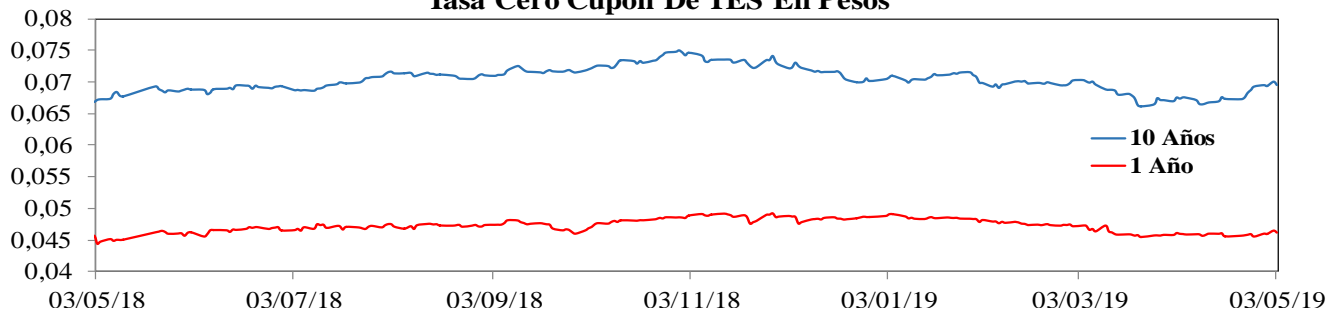

COLCAP

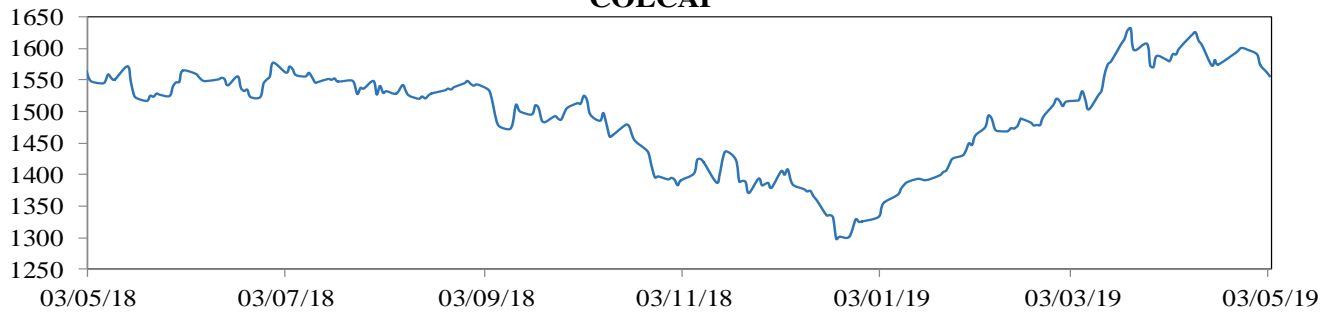

COP/USD

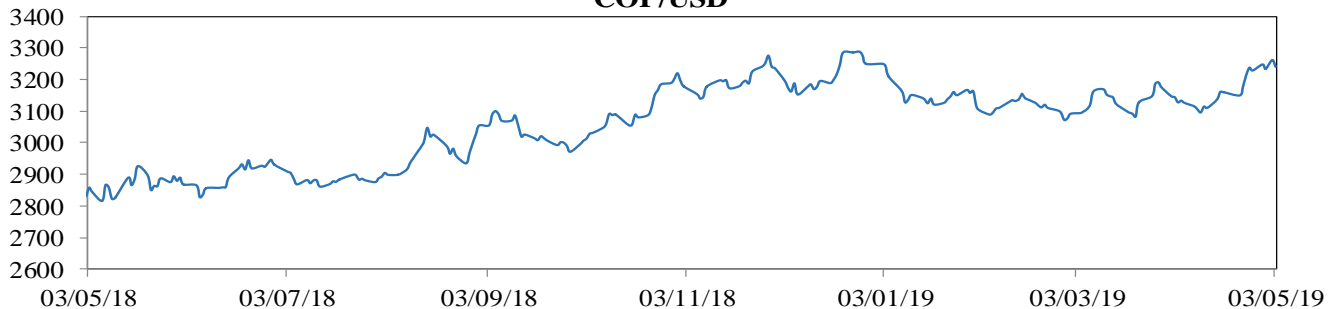

16. Calendario económico

a. Semana anterior

LUNES	MARTES	MIÉRCOLES	JUEVES	VIERNES
29 Abr	30 Abr	1 May	2 May	3 May
Zona Euro Economic Confidence Apr Esp: 105.0 Ant: 105.5 Obs: 104.0 Zona Euro Consumer Confidence Apr F Esp: -7.9 Ant: -7.9 Obs: -7.9 Brasil FGV Inflation IGPM YoY Apr Esp: 8.59% Ant: 8.27% Obs: 8.64% Estados Unidos PCE Core Deflator YoY Mar Esp: 1.7% Ant: -- Obs: 1.6% Estados Unidos Dallas Fed Manf. Activity Apr Esp: 10.0 Ant: 8.3 Obs: 2.0 China Manufacturing PMI Apr Esp: 50.5 Ant: 50.5 Obs: 50.1 China Non-manufacturing PMI Apr Esp: 54.9 Ant: 54.8 Obs: 54.3 China Caixin China PMI Mfg Apr Esp: 50.9 Ant: 50.8 Obs: 50.2	Francia GDP YoY 1Q P Esp: 1.1% Ant: 1.0% Obs: 1.1% Zona Euro Unemployment Rate Mar Esp: 7.8% Ant: 7.8% Obs: 7.7% Zona Euro GDP SA YoY 1Q A Esp: 1.1% Ant: 1.1% Obs: 1.2% Alemania CPI YoY Apr P Esp: 1.5% Ant: 1.3% Obs: 2.0% Canadá GDP YoY Feb Esp: 1.4% Ant: 1.6% Obs: 1.1% México GDP NSA YoY 1Q P Esp: 1.4% Ant: 1.7% Obs: 1.3% Chile Manufacturing Production YoY Mar Esp: 1.5% Ant: 0.8% Obs: 1.3% Estados Unidos MNI Chicago PMI Apr Esp: 58.5 Ant: 58.7 Obs: 52.6 Colombia National Unemployment Rate Mar Esp: -- Ant: 11.8% Obs: 10.8% Colombia Urban Unemployment Rate Mar Esp: 11.1% Ant: 12.4% Obs: 12.0%	Perú Lima CPI YoY Apr Esp: 2.60% Ant: 2.25% Obs: 2.59% Reino Unido Markit UK PMI Manufacturing SA Apr Esp: 53.1 Ant: 55.1 Obs: 53.1 Estados Unidos ADP Employment Change Apr Esp: 180k Ant: 129k Obs: 275k Estados Unidos Markit US Manufacturing PMI Apr F Esp: 52.4 Ant: 52.4 Obs: 52.6 Estados Unidos ISM Manufacturing Apr Esp: 55.0 Ant: 55.3 Obs: 52.8 Estados Unidos FOMC Rate Decision (Upper Bound) may-01 Esp: 2.50% Ant: 2.50% Obs: 2.50% Estados Unidos FOMC Rate Decision (Lower Bound) may-01 Esp: 2.25% Ant: 2.25% Obs: --	Francia Markit France Manufacturing PMI Apr F Esp: 49.6 Ant: 49.6 Obs: 50.0 Alemania Markit/BME Germany Manufacturing PMI Apr F Esp: 44.5 Ant: 44.5 Obs: 44.4 Zona Euro Markit Eurozone Manufacturing PMI Apr F Esp: 47.8 Ant: 47.8 Obs: 47.9 Reino Unido Bank of England Bank Rate 37377 Esp: 0.750% Ant: 0.750% Obs: 0.750% Estados Unidos Initial Jobless Claims Apr 27 Esp: 215k Ant: 230k Obs: 230k Estados Unidos Continuing Claims Apr 20 Esp: 1660k Ant: 1655k Obs: 1671k Estados Unidos Factory Orders Mar Esp: 1.6% Ant: -0.5% Obs: 1.9% Estados Unidos Durable Goods Orders Mar F Esp: -- Ant: 2.7% Obs: 2.6% Estados Unidos Durables Ex Transportation Mar F Esp: -- Ant: 0.4% Obs: 0.3% Estados Unidos Cap Goods Orders Nondef Ex Air Mar F Esp: -- Ant: 1.3% Obs: 1.4%	Reino Unido Markit/CIPS UK Services PMI Apr Esp: 50.3 Ant: 48.9 Obs: 50.4 Reino Unido Markit/CIPS UK Composite PMI Apr Esp: 50.6 Ant: 50.0 Obs: 50.9 Zona Euro CPI Estimate YoY Apr Esp: 1.6% Ant: 1.4% Obs: 1.7% Brasil Industrial Production YoY Mar Esp: -4.7% Ant: 2.0% Obs: -6.1% Estados Unidos Change in Nonfarm Payrolls Apr Esp: 190k Ant: 196k Obs: 263k Estados Unidos Unemployment Rate Apr Esp: 3.8% Ant: 3.8% Obs: 3.6% Chile Retail Sales YoY Mar Esp: 1.0% Ant: 0.7% Obs: 0.7% Estados Unidos Markit US Composite PMI Apr F Esp: -- Ant: 52.8 Obs: 53.0

b. **Semana actual**

LUNES	MARTES	MIÉRCOLES	JUEVES	VIERNES
6 May	7 May	8 May	9 May	10 May
<p>Colombia 4 May CPI YoY Apr Esp: 3,14% Ant: 3,21% Obs: 3,25%</p> <p>Francia Markit France Composite PMI Apr F Esp: 50.0 Ant: 50.0 Obs: 50.1</p> <p>Alemania Markit/BME Germany Composite PMI Apr F Esp: 52.1 Ant: 52.1 Obs: 52.2</p> <p>Zona Euro Markit Eurozone Services PMI Apr F Esp: 52.5 Ant: 52.5 Obs: 52.8</p> <p>Zona Euro Markit Eurozone Composite PMI Apr F Esp: 51.3 Ant: 51.3 Obs: 51.5</p> <p>Chile Economic Activity YoY Mar Esp: 1.9% Ant: 1.4% Obs: 1.9%</p> <p>Colombia Exports FOB Mar Esp: \$3168.9m Ant: \$3184.7m Obs: \$3337.5m</p> <p>Colombia Colombia Monetary Policy Minutes</p> <p>Japón Nikkei Japan PMI Mfg Apr F Esp: -- Ant: 49.5 Obs: --</p>	<p>Alemania Markit Germany Construction PMI Apr Esp: -- Ant: 55.6 Obs: --</p> <p>Japón Nikkei Japan PMI Composite Apr Esp: -- Ant: 50.4 Obs: --</p> <p>Japón Nikkei Japan PMI Services Apr Esp: -- Ant: 52.0 Obs: --</p> <p>China Trade Balance Apr Esp: \$34.60b Ant: \$32.64b Obs: --</p>	<p>Estados Unidos MBA Mortgage Applications 37742 Esp: -- Ant: -4.3% Obs: --</p> <p>Brasil FGV Inflation IGP- DI YoY Apr Esp: 8.15% Ant: 8.27% Obs: --</p> <p>China CPI YoY Apr Esp: 2.5% Ant: 2.3% Obs: --</p> <p>Brasil Selic Rate 39569 Esp: 6.50% Ant: 6.50% Obs: --</p>	<p>Brasil Retail Sales YoY Mar Esp: -2.5% Ant: 3.9% Obs: --</p> <p>Estados Unidos Trade Balance Mar Esp: -\$50.2b Ant: -\$49.4b Obs: --</p> <p>Estados Unidos Initial Jobless Claims 38108 Esp: 220k Ant: 230k Obs: --</p> <p>México CPI YoY Apr Esp: 4.42% Ant: 4.00% Obs: --</p> <p>Chile Overnight Rate Target 11444 Esp: 3.00% Ant: 3.00% Obs: --</p> <p>Perú Reference Rate 39934 Esp: 2.75% Ant: 2.75% Obs: --</p> <p>China New Yuan Loans CNY Apr Esp: 1200.0b Ant: 1690.0b Obs: --</p>	<p>Alemania Trade Balance Mar Esp: 20.0b Ant: 17.9b Obs: --</p> <p>Francia Industrial Production YoY Mar Esp: -0.1% Ant: 0.6% Obs: --</p> <p>Francia Manufacturing Production YoY Mar Esp: -- Ant: 2.8% Obs: --</p> <p>Reino Unido GDP YoY 1Q P Esp: 1.8% Ant: 1.4% Obs: --</p> <p>Reino Unido Industrial Production YoY Mar Esp: 0.5% Ant: 0.1% Obs: --</p> <p>Reino Unido Manufacturing Production YoY Mar Esp: 1.1% Ant: 0.6% Obs: --</p> <p>Reino Unido Trade Balance Mar Esp: -£4600m Ant: -£4860m Obs: --</p> <p>Canadá Unemployment Rate Apr Esp: 5.8% Ant: 5.8% Obs: --</p> <p>Estados Unidos CPI YoY Apr Esp: 2.1% Ant: 1.9% Obs: --</p> <p>Estados Unidos CPI Ex Food and Energy YoY Apr Esp: 2.1% Ant: 2.0% Obs: --</p>

ANEXO 1: OPERACIONES DE MERCADO ABIERTO

Cuadro 1

Saldos Contables de OMAS del Banco de la República			
Cifras en miles de millones de pesos			
	28-feb-19	29-mar-19	Diferencia Mes Anterior
I. Operaciones Definitivas 1/	8,481.0	10,040.4	-1,559.4
A. Tes clase A	0	0	0.0
B. Tes clase B	8,481.0	10,040.4	-1,559.4
C. TES ley 546	0	0	0.0
D. Títulos Fogafin	0	0	0.0
Títulos Hipotecarios Clase A	0	0	0.0
Títulos Hipotecarios Clase B	0	0	0.0
Títulos Hipotecarios Clase C	0	0	0.0
Títulos Capitalización Banca Pública	0	0	0.0
II. Operaciones Transitorias	13,366	13,522	-156.4
E. Expansión transitoria	13,366	13,601	-235.2
Repos a 1 día	8,366	10,601	-2,235.2
Repos a 14 días	3,000	1,000	2,000.0
Repos a 60 días	0	0	0.0
Repos a 90 días	2,000	2,000	0.0
Repos a 120 días	0	0	0.0
F. Contracción transitoria	109	79	30.4
Repo reversa	0	0	0.0
Depósitos Remunerados	109.2	79	30.4
Total (I + II)	21,847	23,562	-1,715.8

Fuente: Banco de la República

1/. Corresponde al valor presente de los saldos de los títulos en el portafolio del BR valorados a tasas de mercado.

Cuadro 2

Total saldo de operaciones de mercado abierto por plazos al vencimiento al 03-may-2019
Montos en miles de millones

	PLAZO		TOTAL	VARIACION	
	3	91		SEMANAL	AÑO CORRIDO
DEPÓSITOS CONTRACCION	46.18	0.00	46.18	-113.92	43.18
SUBASTA	0.00	0.00	0.00	0.00	0.00
VENTANILLA	46.18	0.00	46.18	-113.92	-306.45
REPOS EXPANSION (REPO B.R.)	10,270.71	2,000.00	12,270.71	3,822.54	5,363.11
SUBASTA	10,270.71	2,000.00	12,270.71	3,822.54	5,363.11
VENTANILLA	0.00	0.00	0.00	0.00	0.00
OVERNIGHT	0.00	0.00	0.00	0.00	0.00
APOYO TRANSITORIO	0.00	0.00	0.00	0.00	0.00
SUBASTA			0.00	0.00	0.00
VENTANILLA			0.00	0.00	0.00

Fuente: DFV

Cuadro 3

Banco de la República Sección Mesa de Dinero MILES DE MILLONES DE \$							
COMPOSICION DEL SALDO DE LAS OPERACIONES DE MERCADO ABIERTO							
FECHA	OPERACIONES DE CONTRACCIÓN			OPERACIONES DE EXPANSIÓN			
	SUBASTA	VENTANILLA	SALDO	REPOS ENTIDADES FINANCIERAS			
				SUBASTA	VENTANILLA	OVERNIGHT	SALDO
04/05/2018	0.00	91.04	91.04	2197.82	0.00	0.00	2197.82
11/05/2018	0.00	51.49	51.49	1044.46	0.00	0.00	1044.46
18/05/2018	0.00	49.35	49.35	2558.06	0.00	0.00	2558.06
25/05/2018	0.00	44.81	44.81	4701.05	0.00	0.00	4701.05
01/06/2018	0.00	46.62	46.62	6171.50	0.00	3.50	6175.00
08/06/2018	0.00	72.07	72.07	5844.37	0.00	6.00	5850.37
15/06/2018	0.00	41.79	41.79	3482.11	0.00	0.00	3482.11
22/06/2018	0.00	32.30	32.30	2092.10	0.00	0.00	2092.10
29/06/2018	0.00	99.72	99.72	6365.34	0.10	0.00	6365.44
06/07/2018	0.00	373.53	373.53	7484.50	0.00	0.00	7484.50
13/07/2018	0.00	33.44	33.44	6300.68	0.00	0.00	6300.68
19/07/2018	0.00	27.72	27.72	6808.51	28.00	0.00	6836.51
27/07/2018	0.00	76.12	76.12	4767.93	35.00	0.00	4802.93
03/08/2018	0.00	103.81	103.81	8223.31	0.00	0.00	8223.31
10/08/2018	0.00	224.76	224.76	5858.05	0.00	0.00	5858.05
17/08/2018	0.00	90.66	90.66	4706.30	0.00	0.00	4706.30
24/08/2018	0.00	22.67	22.67	6791.86	0.00	0.00	6791.86
31/08/2018	0.00	66.22	66.22	7711.06	20.00	0.00	7731.06
07/09/2018	0.00	99.82	99.82	4908.80	2.00	0.00	4910.80
14/09/2018	0.00	102.23	102.23	3011.50	1.90	0.00	3013.40
21/09/2018	0.00	84.53	84.53	3532.70	0.00	0.00	3532.70
28/09/2018	0.00	102.63	102.63	7117.34	105.00	61.00	7283.34
05/10/2018	0.00	199.43	199.43	7510.74	0.00	0.00	7510.74
12/10/2018	0.00	93.34	93.34	11000.00	0.00	0.00	11000.00
19/10/2018	0.00	285.31	285.31	11042.02	0.00	0.00	11042.02
26/10/2018	0.00	85.47	85.47	8770.40	0.00	0.00	8770.40
02/11/2018	0.00	93.02	93.02	8192.54	3.00	0.00	8195.54
09/11/2018	0.00	70.13	70.13	10144.62	4.28	16.00	10164.90
16/11/2018	0.00	68.63	68.63	8178.55	0.00	0.00	8178.55
23/11/2018	0.00	199.44	199.44	5689.30	0.00	0.00	5689.30
30/11/2018	0.00	226.91	226.91	9800.00	35.00	11.00	9846.00
07/12/2018	0.00	50.88	50.88	6891.34	0.00	0.00	6891.34
14/12/2018	0.00	894.57	894.57	5242.50	0.00	0.00	5242.50
21/12/2018	0.00	82.73	82.73	7058.09	0.00	20.00	7078.09
28/12/2018	0.00	68.22	68.22	9102.97	25.00	0.00	9127.97
04/01/2019	0.00	73.97	73.97	7913.98	0.00	0.00	7913.98
11/01/2019	0.00	73.95	73.95	7913.98	0.00	0.00	7913.98
18/01/2019	0.00	73.97	73.97	7913.98	0.00	0.00	7913.98
25/01/2019	0.00	110.75	110.75	20866.15	0.00	0.00	20866.15
02/01/2019	0.00	236.87	236.87	16536.96	0.00	0.00	16536.96
08/02/2019	0.00	104.27	104.27	16710.96	0.00	0.00	16710.96
15/02/2019	0.00	73.37	73.37	15641.42	561.70	0.00	16203.12
22/02/2019	0.00	125.23	125.23	13686.58	0.00	0.00	13686.58
01/03/2019	0.00	78.83	78.83	12806.56	0.00	0.00	12806.56
08/03/2019	0.00	76.29	76.29	13579.15	0.00	0.00	13579.15
15/03/2019	0.00	77.21	77.21	10361.92	330.00	0.00	10691.92
22/03/2019	0.00	154.74	154.74	12599.60	100.00	0.00	12699.60
29/03/2019	0.00	78.86	78.86	11499.43	101.40	0.00	11600.83
05/04/2019	0.00	73.73	73.73	9544.29	0.00	1.60	9545.89
12/04/2019	0.00	23.24	23.24	9356.50	339.00	0.00	9695.50
17/04/2019	0.00	113.06	113.06	7906.74	0.00	0.00	7906.74
26/04/2019	0.00	160.10	160.10	8448.17	0.00	0.00	8448.17
03/05/2019	0.00	46.18	46.18	12270.71	0.00	0.00	12270.71

Montos en miles de millones

Cuadro 4 RESUMEN DE REPOS APROBADOS

1. Expansión Transitoria (millones de pesos \$)

Tipo	Plazo	DIA	CUPO	APROBADAS								
				PRESENTADAS			APROBADAS		EXCESO		VARIACION SEMANAL	
				MONTO	MINIMA	MAXIMA	MONTO	TASA *	DEMANDA	ABSOLUTA	(%)	
Subasta	1 Día	lunes, 29 de abr 2019	10,000,000	7,315,400	4.25%	5.25%	7,315,400	4.25%	0	0	0.00%	
		martes, 30 de abr 2019	10,000,000	7,313,880	4.25%	5.25%	7,313,880	4.25%	0	0	0.00%	
		miércoles, 01 de may 2019							0	0	0.00%	
		jueves, 02 de may 2019	13,300,000	8,620,313	4.25%	5.25%	8,620,313	4.25%	0	0	0.00%	
		viernes, 03 de may 2019	13,300,000	10,270,710	4.25%	5.25%	10,270,710	4.25%	0	0	0.00%	
		TOTAL	46,600,000	33,520,303			33,520,303	4.25%	0	33,520,303.20	0.00	
Ventanilla	1 Día	lunes, 29 de abr 2019	0	80,000	5.25%	5.25%	80,000	5.25%	0	0	0.00%	
		martes, 30 de abr 2019	0	90,000	5.25%	5.25%	90,000	5.25%	0	0	0.00%	
		miércoles, 01 de may 2019							0	0	0.00%	
		jueves, 02 de may 2019	0	9,000	5.25%	5.25%	9,000	5.25%	0	0	0.00%	
		viernes, 03 de may 2019							0	0	0.00%	
		TOTAL	0	179,000			179,000	5.25%	0	179,000.00	0.00	
Overnight Falta de Compensación	1 Día	lunes, 29 de abr 2019							0	0	0.00%	
		martes, 30 de abr 2019							0	0	0.00%	
		miércoles, 01 de may 2019							0	0	0.00%	
		jueves, 02 de may 2019							0	0	0.00%	
		viernes, 03 de may 2019							0	0	0.00%	
		TOTAL	0	0			0	0.00%	0	0.00	0.00	
Overnight por 1 Día Intradía	1 Día	lunes, 29 de abr 2019							0	0	0.00%	
		martes, 30 de abr 2019	0	16,000	6.25%	6.25%	16,000	6.25%	0	0	0.00%	
		miércoles, 01 de may 2019							0	0	0.00%	
		jueves, 02 de may 2019							0	0	0.00%	
		viernes, 03 de may 2019							0	0	0.00%	
		TOTAL	0	16,000			16,000	6.25%	0	16,000.00	0.00	
Subasta	7 Días	lunes, 29 de abr 2019							0	0	0.00%	
		martes, 30 de abr 2019							0	0	0.00%	
		miércoles, 01 de may 2019							0	0	0.00%	
		jueves, 02 de may 2019							0	0	0.00%	
		viernes, 03 de may 2019							0	0	0.00%	
		TOTAL	0	0			0	0.00%	0	0.00	0.00	
Subasta	14 Días	lunes, 29 de abr 2019							0	0	0.00%	
		martes, 30 de abr 2019							0	0	0.00%	
		miércoles, 01 de may 2019							0	0	0.00%	
		jueves, 02 de may 2019							0	0	0.00%	
		viernes, 03 de may 2019							0	0	0.00%	
		TOTAL	0	0			0	0.00%	0	0.00	0.00	
Subasta	91 Días								0	0	0.00%	
		TOTAL	0	0			0	0.00%	0	0.00	0.00	
Subasta	120 Días								0	0	0.00%	
		TOTAL	0	0			0	0.00%	0	0.00	0.00	
Ventanilla	14 Días								0	0	0.00%	
		TOTAL	0	0.0	0.0	0	0.00%	0	0.00	0.00		
TOTAL				33,715,303.20			33,715,303.20					

2. Contracción Transitoria (millones de pesos \$)

Tipo	Plazo	DIA	CUPO	APROBADAS								
				PRESENTADAS			APROBADAS		EXCESO		VARIACION SEMANAL	
				MONTO	MINIMO	MAXIMO	MONTO	CORTE *	DEMANDA	ABSOLUTA	(%)	
Ventanilla	1 Día	lunes, 29 de abr 2019	0	97,277	3.25%	3.25%	97,277	3.25%	0	0	0.00%	
		martes, 30 de abr 2019	0	157,949	3.25%	3.25%	157,949	3.25%	0	0	0.00%	
		miércoles, 01 de may 2019							0	0	0.00%	
		jueves, 02 de may 2019	0	73,510	3.25%	3.25%	73,510	3.25%	0	0	0.00%	
		viernes, 03 de may 2019	0	46,179	3.25%	3.25%	46,179	3.25%	0	0	0.00%	
		TOTAL	0	374,915			374,915		0	374,915.00	0.00	
Subasta	7 Días	lunes, 29 de abr 2019							0	0	0.00%	
		martes, 30 de abr 2019							0	0	0.00%	
		miércoles, 01 de may 2019							0	0	0.00%	
		jueves, 02 de may 2019							0	0	0.00%	
		viernes, 03 de may 2019							0	0	0.00%	
		TOTAL	0	0.00			0.00		0	0.00	0.00	
Subasta	14 Días	lunes, 29 de abr 2019							0	0	0.00%	
		martes, 30 de abr 2019							0	0	0.00%	
		miércoles, 01 de may 2019							0	0	0.00%	
		jueves, 02 de may 2019							0	0	0.00%	
		viernes, 03 de may 2019							0	0	0.00%	
		TOTAL	0	0			0	0.00%	0	0.00	0.00	
Subasta	30 Días								0	0	0.00%	
		TOTAL	0	0			0	0.00%	0	0.00	0.00	
Subasta	62 Días								0	0	0.00%	
		TOTAL	0	0			0	0.00%	0	0.00	0.00	
Subasta	90 Días								0	0	0.00%	
		TOTAL	0	0			0	0.00%	0	0.00	0.00	
TOTAL				374,915.00			374,915.00					

* Tasa Efectiva anual
Fuente: DFV, DODM

ANEXO 2: AGREGADOS MONETARIOS

CUADRO 5
M3 PÚBLICO Y PRIVADO ¹

(Miles de millones de pesos)

	diciembre			junio			septiembre			diciembre			enero		
	2016	2017	%	2017	2018	%	2017	2018	%	2017	2018	%	2018	2019	%
M3 Privado	395,365	420,629	6.4	398,892	413,690	3.7	396,341	412,976	4.2	420,629	443,960	5.5	409,092	433,012	5.8
Efectivo	55,542	59,852	7.8	49,237	54,023	9.7	50,324	54,338	8.0	59,852	65,332	9.2	54,252	60,144	10.9
PSE	339,823	360,777	6.2	349,655	359,667	2.9	346,017	358,639	3.6	360,777	378,628	4.9	354,840	372,868	5.1
Ctas. Ctes.	36,148	38,417	6.3	34,655	34,614	-0.1	32,725	35,285	7.8	38,417	41,602	8.3	35,236	37,328	5.9
CDT	144,698	152,432	5.3	151,079	159,069	5.3	152,256	157,621	3.5	152,432	154,464	1.3	154,547	157,859	2.1
Ahorro	131,554	138,707	5.4	135,526	135,010	-0.4	132,433	134,855	1.8	138,707	147,945	6.7	135,027	147,099	8.9
Otros	27,423	31,221	13.9	28,395	30,973	9.1	28,604	30,878	7.9	31,221	34,617	10.9	30,031	30,582	1.8
M3 Público	49,782	57,125	14.8	53,287	61,596	15.6	55,574	64,192	15.5	57,125	60,656	6.2	57,891	57,210	-1.2
Ctas. Ctes.	10,153	10,098	-0.5	9,310	10,486	12.6	9,891	10,567	6.8	10,098	10,014	-0.8	10,210	10,248	0.4
CDT	5,884	7,416	26.1	9,590	9,437	-1.6	9,686	9,983	3.1	7,416	7,781	4.9	8,060	7,427	-7.9
Ahorro	24,014	29,686	23.6	25,911	32,344	24.8	27,120	33,985	25.3	29,686	31,346	5.6	30,642	29,737	-3.0
Fiduciarios	5,920	6,050	2.2	6,157	6,593	7.1	6,561	7,145	8.9	6,050	7,061	16.7	6,350	6,820	7.4
Otros	3,812	3,875	1.6	2,318	2,735	18.0	2,316	2,511	8.4	3,875	4,455	15.0	2,629	2,978	13.3
M3 Total	445,147	477,753	7.3	452,178	475,285	5.1	451,915	477,168	5.6	477,753	504,616	5.6	466,983	490,222	5.0

CARTERA PÚBLICA Y PRIVADA ²

(Miles de millones de pesos)

Cartera Bruta	399,182	423,667	6.1	413,231	433,553	4.9	417,567	436,643	4.6	423,667	448,776	5.9	421,696	447,964	6.2
Pública	16,594	16,777	1.1	16,011	17,532	9.5	16,032	15,968	-0.4	16,777	16,854	0.5	17,042	12,868	-24.5
Privada	382,588	406,890	6.4	397,220	416,022	4.7	401,535	420,674	4.8	406,890	431,922	6.2	404,655	435,095	7.5

¹ Variación anual. A partir de entrada en vigencia de las NIF en enero de 2015, las variaciones con respecto a los datos del 2014 tienen un efecto estadístico por cambios de metodología.

² Variación anual - para la cartera pública y privada, incluye Leasing Financiero

Fuentes: Banco de la República, cálculos con información de Balances y del formato 338 de la Superintendencia Financiera.

CUADRO 6
Portafolio Financiero del Sector Real en ml

(Miles de Millones de pesos)

AÑO	MES	TOTAL SECTOR REAL								
		TOTAL			SECTOR PUBLICO			SECTOR PRIVADO ¹		
		M3	TES	M3 + TES	M3	TES	TOTAL	M3	TES	TOTAL
2006	diciembre	132,740.1	64,184.7	196,924.8	23,061.2	30,872.4	53,933.6	109,678.9	33,312.3	142,991.2
2007	diciembre	156,820.1	71,221.9	228,041.9	24,129.7	31,221.9	55,351.6	132,690.4	40,000.0	172,690.4
2008	diciembre	183,455.2	82,331.7	265,787.0	29,448.4	36,925.8	66,374.2	154,006.8	45,405.9	199,412.7
2009	diciembre	197,491.3	86,560.0	284,051.3	30,180.5	36,444.8	66,625.3	167,310.7	50,115.2	217,425.9
2010	diciembre	219,828.3	101,942.8	321,771.1	33,088.8	40,159.4	73,248.2	186,739.5	61,783.5	248,523.0
2011	diciembre	259,929.7	110,967.9	370,897.6	37,698.6	42,480.6	80,179.2	222,231.1	68,487.3	290,718.4
2012	diciembre	300,208.6	113,374.9	413,583.5	43,024.8	41,748.0	84,772.8	257,183.8	71,626.9	328,810.7
2013	diciembre	341,304.2	128,429.9	469,734.1	51,428.4	45,315.1	96,743.5	289,875.8	83,114.8	372,990.6
2014	diciembre	371,418.5	146,828.4	518,246.9	52,573.7	44,626.8	97,200.5	318,844.8	102,201.5	421,046.4
2015	diciembre	414,501.0	157,017.5	571,518.4	46,294.7	45,977.4	92,272.1	368,206.3	111,040.0	479,246.3
2016	diciembre	445,146.6	184,070.6	629,217.2	49,781.5	45,519.2	95,300.7	395,365.1	138,551.4	533,916.5
2017	enero	442,210.1	185,906.3	628,116.4	51,900.6	44,900.9	96,801.6	390,309.4	141,005.4	531,314.8
	febrero	445,437.3	188,937.0	634,374.3	52,726.0	43,931.0	96,657.0	392,711.3	145,006.0	537,717.4
	marzo	445,542.1	192,877.4	638,419.5	53,825.3	44,071.8	97,897.1	391,716.8	148,805.6	540,522.4
	abril	449,811.7	198,056.6	647,868.2	55,749.1	47,522.2	103,271.3	394,062.6	150,534.4	544,597.0
	mayo	445,447.4	197,473.0	642,920.5	50,611.2	45,237.5	95,848.7	394,836.2	152,235.5	547,071.8
	junio	452,178.4	195,949.5	648,127.9	53,286.8	45,292.0	98,578.8	398,891.6	150,657.5	549,549.1
	julio	454,904.9	196,264.4	651,169.3	54,411.5	45,632.4	100,043.9	400,493.4	150,631.9	551,125.3
	agosto	452,643.5	198,805.3	651,448.8	53,355.6	44,730.6	98,086.2	399,287.9	154,074.7	553,362.5
	septiembre	451,915.2	200,164.9	652,080.0	55,574.4	45,898.9	101,473.3	396,340.8	154,265.9	550,606.7
	octubre	455,494.7	198,761.2	654,255.9	58,568.5	43,432.0	102,000.5	396,926.2	155,329.2	552,255.4
	noviembre	464,913.0	199,054.8	663,967.9	58,815.3	43,281.4	102,096.7	406,097.7	155,773.4	561,871.2
	diciembre	477,753.3	198,563.0	676,316.3	57,124.8	42,602.0	99,726.8	420,628.5	155,961.0	576,589.5
2018	enero	466,983.1	202,482.4	669,465.5	57,891.1	42,992.2	100,883.3	409,092.0	159,490.2	568,582.2
	febrero	472,239.7	205,886.9	678,126.6	58,852.3	44,340.3	103,192.6	413,387.4	161,546.6	574,934.0
	marzo	474,433.0	208,707.9	683,140.9	60,056.9	42,891.0	102,947.9	414,376.2	165,816.8	580,193.0
	abril	472,308.9	214,184.5	686,493.4	61,359.3	49,146.7	110,506.0	410,949.6	165,037.7	575,987.4
	mayo	469,406.1	224,287.7	693,693.8	60,841.0	53,221.2	114,062.2	408,565.1	171,066.5	579,631.6
	junio	475,285.2	225,230.2	700,515.3	61,595.6	52,865.6	114,461.2	413,689.6	172,364.5	586,054.1
	julio	479,576.5	226,637.2	706,213.7	64,007.2	53,497.0	117,504.2	415,569.3	173,140.2	588,709.6
	agosto	480,467.3	230,872.0	711,339.4	64,444.0	53,148.3	117,592.4	416,023.3	177,723.7	593,747.0
	septiembre	477,168.4	234,444.8	711,613.2	64,191.9	55,564.3	119,756.2	412,976.5	178,880.6	591,857.0
	octubre	479,793.0	240,456.6	720,249.5	64,864.1	59,077.0	123,941.1	414,928.8	181,379.6	596,308.5
	noviembre	491,021.6	238,367.1	729,388.7	65,733.7	56,042.7	121,776.3	425,288.0	182,324.4	607,612.4
	diciembre	504,616.3	237,869.8	742,486.1	60,656.4	55,111.2	115,767.6	443,959.9	182,758.6	626,718.5
2019	enero	490,222.2	240,345.7	730,567.9	57,210.0	56,346.7	113,556.7	433,012.3	183,999.0	617,011.2

Portafolio Financiero del Sector Real en ml

(% Variaciones)

AÑO	MES	TOTAL SECTOR REAL								
		TOTAL			SECTOR PUBLICO			SECTOR PRIVADO ¹		
		M3	TES	M3 + TES	M3	TES	TOTAL	M3	TES	TOTAL
2007	diciembre	18.1%	11.0%	15.8%	4.6%	1.1%	2.6%	21.0%	20.1%	20.8%
2008	diciembre	17.0%	15.6%	16.6%	22.0%	18.3%	19.9%	16.1%	13.5%	15.5%
2009	diciembre	7.7%	5.1%	6.9%	2.5%	-1.3%	0.4%	8.6%	10.4%	9.0%
2010	diciembre	11.3%	17.8%	13.3%	9.6%	10.2%	9.9%	11.6%	23.3%	14.3%
2011	diciembre	18.2%	8.9%	15.3%	13.9%	5.8%	9.5%	19.0%	10.9%	17.0%
2012	diciembre	15.5%	2.2%	11.5%	14.1%	-1.7%	5.7%	15.7%	4.6%	13.1%
2013	diciembre	13.7%	13.3%	13.6%	19.5%	8.5%	14.1%	12.7%	16.0%	13.4%
2014	diciembre	8.8%	14.3%	10.3%	2.2%	-1.5%	0.5%	10.0%	23.0%	12.9%
2015	diciembre	11.6%	6.9%	10.3%	-11.9%	3.0%	-5.1%	15.5%	8.6%	13.8%
2016	diciembre	7.4%	17.2%	10.1%	7.5%	-1.0%	3.3%	7.4%	24.8%	11.4%
2017	enero	6.9%	18.3%	10.1%	6.3%	-3.0%	1.8%	7.0%	27.2%	11.7%
	febrero	6.2%	19.5%	9.9%	7.8%	-5.9%	1.1%	6.0%	30.1%	11.6%
	marzo	6.0%	22.9%	10.6%	9.0%	4.2%	6.8%	5.6%	29.8%	11.3%
	abril	6.8%	22.9%	11.3%	5.9%	10.9%	8.1%	6.9%	27.3%	11.9%
	mayo	6.1%	19.3%	9.8%	-2.8%	1.9%	-0.6%	7.3%	25.7%	11.9%
	junio	6.5%	17.0%	9.4%	1.7%	-1.4%	0.3%	7.1%	23.9%	11.3%
	julio	6.0%	13.6%	8.2%	1.9%	-2.6%	-0.2%	6.6%	19.5%	9.9%
	agosto	6.6%	13.4%	8.6%	1.8%	0.0%	1.0%	7.2%	18.0%	10.0%
	septiembre	5.4%	11.5%	7.2%	6.8%	-1.0%	3.1%	5.2%	15.8%	8.0%
	octubre	5.7%	9.3%	6.7%	11.2%	-9.2%	1.5%	4.9%	15.9%	7.8%
	noviembre	5.5%	8.1%	6.2%	9.4%	-8.6%	0.9%	4.9%	13.8%	7.3%
	diciembre	7.3%	7.9%	7.5%	14.8%	-6.4%	4.6%	6.4%	12.6%	8.0%
2018	enero	5.6%	8.9%	6.6%	11.5%	-4.3%	4.2%	4.8%	13.1%	7.0%
	febrero	6.0%	9.0%	6.9%	11.6%	0.9%	6.8%	5.3%	11.4%	6.9%
	marzo	6.5%	8.2%	7.0%	11.6%	-2.7%	5.2%	5.8%	11.4%	7.3%
	abril	5.0%	8.1%	6.0%	10.1%	3.4%	7.0%	4.3%	9.6%	5.8%
	mayo	5.4%	13.6%	7.9%	20.2%	17.6%	19.0%	3.5%	12.4%	6.0%
	junio	5.1%	14.9%	8.1%	15.6%	16.7%	16.1%	3.7%	14.4%	6.6%
	julio	5.4%	15.5%	8.5%	17.6%	17.2%	17.5%	3.8%	14.9%	6.8%
	agosto	6.1%	16.1%	9.2%	20.8%	18.8%	19.9%	4.2%	15.3%	7.3%
	septiembre	5.6%	17.1%	9.1%	15.5%	21.1%	18.0%	4.2%	16.0%	7.5%
	octubre	5.3%	21.0%	10.1%	10.7%	36.0%	21.5%	4.5%	16.8%	8.0%
	noviembre	5.6%	19.7%	9.9%	11.8%	29.5%	19.3%	4.7%	17.0%	8.1%
	diciembre	5.6%	19.8%	9.8%	6.2%	29.4%	16.1%	5.5%	17.2%	8.7%
2019	enero	5.0%	18.7%	9.1%	-1.2%	31.1%	12.6%	5.8%	15.4%	8.5%

¹No incluye los TES del sector financiero

Fuente: cálculos DTIE con base en DFV, Banco de la República.

ANEXO 3: CARTERA

CUADRO 1

Evolucion de la Cartera Bruta Total¹

Semana	Fecha	Cartera M/L MM\$			Cartera M/E en pesos MM\$			Cartera Total 1/ MM\$			Cartera M/E en US\$/ (Millones)		
		2019	2018	2019	2018	2019	2018	2019	2018	2019	2018	2019	2019
				Var. % Anual			Var. % Anual			Var. % Anual			Var. % Anual
1	ene-04	407,612.0	433,405.7	6.3	19,229.4	19,454.2	1.2	426,841.3	452,860.0	6.1	6,634.7	6,063.2	-8.6
2	ene-11	407,229.9	432,267.0	6.1	18,796.4	19,041.4	1.3	426,026.3	451,308.4	5.9	6,581.7	6,042.0	-8.2
3	ene-18	407,094.0	432,976.3	6.4	18,527.1	18,662.5	0.7	425,621.0	451,638.8	6.1	6,496.7	5,980.5	-7.9
4	ene-25	407,324.1	432,826.6	6.3	18,159.1	18,920.1	4.2	425,483.2	451,746.7	6.2	6,473.6	6,005.3	-7.2
5	feb-01	408,027.2	433,424.1	6.2	18,211.5	18,287.4	0.4	426,238.8	451,711.5	6.0	6,430.3	5,894.2	-8.3
6	feb-08	408,534.0	433,806.5	6.2	18,464.6	18,361.5	-0.6	426,998.6	452,168.1	5.9	6,348.0	5,892.8	-7.2
7	feb-15	410,699.4	437,372.6	6.5	18,001.7	18,555.6	3.1	428,701.0	455,928.2	6.4	6,309.4	5,906.8	-6.4
8	feb-22	410,898.6	437,545.6	6.5	17,849.2	18,355.2	2.8	428,747.7	455,900.8	6.3	6,263.8	5,901.5	-5.8
9	mar-01	411,502.5	438,451.3	6.5	18,080.7	18,003.1	-0.4	429,583.2	456,454.4	6.3	6,279.9	5,823.4	-7.3
10	mar-08	411,371.0	438,123.2	6.5	17,830.1	18,334.0	2.8	429,201.1	456,457.2	6.4	6,219.2	5,797.5	-6.8
11	mar-15	414,343.4	439,233.9	6.0	17,943.5	18,100.1	0.9	432,287.0	457,334.0	5.8	6,290.5	5,795.2	-7.9
12	mar-22	414,597.7	440,721.4	6.3	17,884.1	17,990.6	0.6	432,481.8	458,712.0	6.1	6,277.3	5,754.8	-8.3
13	mar-29	414,987.1	441,817.7	6.5	17,282.2	18,339.4	6.1	432,269.3	460,157.1	6.5	6,215.6	5,776.6	-7.1
14	abr-05	415,168.9	442,144.9	6.5	17,318.2	18,118.5	4.6	432,487.2	460,263.4	6.4	6,203.1	5,795.7	-6.6
15	abr-12	415,793.0	443,300.8	6.6	16,722.6	18,019.0	7.8	432,515.6	461,319.8	6.7	6,181.3	5,795.2	-6.2
16	abr-19	416,307.3	443,720.6	6.6	17,098.3	18,368.4	7.4	433,405.6	462,089.0	6.6	6,199.6	5,811.9	-6.3
17	abr-26	416,855.8	444,464.6	6.6	17,259.4	18,897.5	9.5	434,115.3	463,362.0	6.7	6,150.3	5,854.6	-4.8
18	may-03	416,782.2			17,309.2			434,091.3			6,087.5		
19	may-10	417,405.3			17,279.8			434,685.1			6,118.8		
20	may-17	417,837.6			17,930.1			435,767.7			6,128.5		
21	may-24	418,382.7			17,692.0			436,074.7			6,127.8		
22	may-31	419,526.6			17,286.5			436,813.1			6,026.9		
23	jun-07	419,231.8			17,242.4			436,474.2			6,037.7		
24	jun-14	419,190.6			17,497.0			436,687.6			6,054.2		
25	jun-21	419,967.8			17,776.2			437,744.0			6,091.5		
26	jun-28	421,066.7			17,761.2			438,827.9			6,060.2		
27	jul-05	420,121.9			17,530.0			437,651.9			6,112.4		
28	jul-12	420,779.6			17,500.0			438,279.6			6,115.2		
29	jul-19	421,670.5			17,615.5			439,286.0			6,108.4		
30	jul-26	421,655.2			17,540.4			439,195.6			6,088.7		
31	ago-02	421,363.0			17,643.1			439,006.1			6,086.0		
32	ago-09	420,080.0			17,915.8			437,995.7			6,091.8		
33	ago-16	420,907.9			18,570.4			439,478.3			6,141.0		
34	ago-23	420,831.3			18,390.2			439,221.5			6,216.2		
35	ago-30	420,984.0			18,933.0			439,917.0			6,201.2		
36	sep-06	420,520.3			19,026.4			439,546.7			6,197.2		
37	sep-13	421,800.5			18,777.3			440,577.8			6,205.2		
38	sep-20	422,764.7			18,684.5			441,449.2			6,213.7		
39	sep-27	423,454.5			18,648.5			442,103.0			6,274.4		
40	oct-04	423,562.2			19,084.7			442,647.0			6,295.9		
41	oct-11	424,363.1			19,536.1			443,899.1			6,324.8		
42	oct-18	425,273.8			19,650.2			444,924.0			6,380.2		
43	oct-25	426,141.2			20,009.8			446,150.9			6,282.0		
44	nov-01	426,774.9			19,662.4			446,437.3			6,187.9		
45	nov-08	427,008.3			19,760.9			446,769.2			6,220.2		
46	nov-15	427,872.9			19,871.0			447,743.9			6,261.4		
47	nov-22	429,406.8			20,314.8			449,721.6			6,301.2		
48	nov-29	431,591.8			20,351.5			451,943.3			6,290.5		
49	dic-06	431,233.9			19,823.0			451,056.9			6,286.5		
50	dic-13	433,100.6			20,120.4			453,221.0			6,294.9		
51	dic-20	435,528.7			20,379.2			455,907.9			6,203.1		
52	dic-27	434,913.9			19,618.9			454,532.8			6,037.0		

¹ No incluye la cartera de la FDN. Corresponde a Cartera Ajustada

Fuente: Formato 281 de la Superintendencia Financiera.

CUADRO 2
Evolucion de la Cartera Bruta por Modalidad¹

Semana	Fecha	Comercial ² MM\$						Consumo ³ MM\$						Microcrédito MM\$						Hipotecaria ⁴ MM\$		
		Moneda Legal			Moneda Extranjera			Moneda Legal			Moneda Extranjera			Moneda Legal			Moneda Extranjera					
		2018	2019	Var. % Anual	2018	2019	Var. % Anual	2018	2019	Var. % Anual	2018	2019	Var. % Anual	2018	2019	Var. % Anual	2018	2019	Var. % Anual	2018	2019	Var. % Anual
1	ene-04	213,874.4	221,436.9	3.5	18,701.5	18,831.0	0.7	122,702.7	134,032.6	9.2	527.8	622.8	18.0	12,072.2	12,502.4	3.6	0.1	0.4	0.0	58,962.7	65,433.7	11.0
2	ene-11	213,497.6	220,423.0	3.2	18,265.0	18,416.6	0.8	122,750.0	133,956.9	9.1	531.3	624.4	17.5	12,025.7	12,447.7	3.5	0.1	0.4	0.0	58,956.6	65,439.3	11.0
3	ene-18	213,230.3	220,872.8	3.6	18,007.9	18,054.7	0.3	122,828.9	134,139.1	9.2	519.1	607.5	17.0	12,045.1	12,466.1	3.5	0.1	0.4	0.0	58,989.7	65,498.3	11.0
4	ene-25	213,110.8	220,054.9	3.3	17,651.5	18,304.5	3.7	123,062.7	134,633.0	9.4	507.6	615.1	21.2	12,096.5	12,521.4	3.5	0.1	0.5	0.0	59,054.1	65,617.3	11.1
5	feb-01	213,594.5	219,920.9	3.0	17,707.3	17,685.2	-0.1	123,225.5	135,166.9	9.7	504.2	601.7	19.3	12,142.1	12,572.0	3.5	0.1	0.5	0.0	59,065.2	65,764.5	11.3
6	feb-08	213,986.7	220,465.1	3.0	17,946.7	17,766.2	-1.0	123,293.4	134,984.9	9.5	517.8	594.8	14.9	12,128.8	12,546.2	3.4	0.1	0.5	0.0	59,125.0	65,810.4	11.3
7	feb-15	215,768.9	223,522.2	3.6	17,497.7	17,965.9	2.7	123,528.7	135,376.2	9.6	503.9	589.1	16.9	12,136.2	12,556.0	3.5	0.1	0.5	0.0	59,265.6	65,918.3	11.2
8	feb-22	215,586.3	223,120.8	3.5	17,345.5	17,769.5	2.4	123,774.8	135,806.1	9.7	503.6	585.2	16.2	12,171.2	12,589.2	3.4	0.1	0.5	0.0	59,366.3	66,029.4	11.2
9	mar-01	215,793.6	223,475.7	3.6	17,578.3	17,424.2	-0.9	123,804.5	136,166.5	10.0	502.3	578.4	15.1	12,202.4	12,625.0	3.5	0.1	0.6	0.0	59,702.0	66,184.1	10.9
10	mar-08	215,650.8	223,483.2	3.6	17,327.7	17,747.1	2.4	123,719.7	135,852.1	9.8	502.4	586.3	16.7	12,174.1	12,590.9	3.4	0.1	0.6	0.0	59,826.4	66,197.0	10.6
11	mar-15	218,270.6	224,109.5	2.7	17,446.3	17,523.1	0.4	123,927.7	136,239.2	9.9	497.2	576.4	15.9	12,175.7	12,593.1	3.4	0.1	0.6	0.0	59,969.4	66,292.2	10.5
12	mar-22	218,131.6	224,865.4	3.1	17,385.4	17,411.0	0.1	124,182.1	136,838.5	10.2	498.6	579.1	16.1	12,192.8	12,631.4	3.6	0.1	0.6	0.0	60,091.2	66,386.1	10.5
13	mar-29	218,217.0	225,004.8	3.1	16,790.6	17,740.3	5.7	124,316.4	137,553.9	10.6	491.5	598.4	21.8	12,228.1	12,652.7	3.5	0.1	0.6	0.0	60,225.6	66,606.3	10.6
14	abr-05	218,516.3	225,558.0	3.2	16,822.9	17,537.0	4.2	124,251.3	137,334.9	10.5	495.2	580.9	17.3	12,159.5	12,618.8	3.8	0.1	0.6	0.0	60,241.9	66,633.2	10.6
15	abr-12	218,677.8	226,203.0	3.4	16,241.1	17,436.1	7.4	124,607.7	137,784.2	10.6	481.4	582.3	21.0	12,169.7	12,612.9	3.6	0.1	0.6	0.0	60,337.8	66,700.6	10.5
16	abr-19	218,756.4	226,257.6	3.4	16,618.5	17,773.1	6.9	124,899.5	138,077.5	10.6	479.8	594.7	23.9	12,195.7	12,618.8	3.5	0.0	0.6	0.0	60,455.6	66,766.7	10.4
17	abr-26	218,705.8	226,401.4	3.5	16,764.8	18,266.1	9.0	125,286.5	138,594.5	10.6	494.5	630.7	27.5	12,243.8	12,636.5	3.2	0.0	0.6	0.0	60,619.8	66,832.2	10.2
18	may-03	218,591.2			16,808.5			125,204.4			500.7			12,233.6						60,753.0		
19	may-10	218,967.1			16,774.5			125,381.6			505.2			12,215.6						60,840.9		
20	may-17	219,017.4			17,408.0			125,664.7			522.0			12,210.5						60,944.9		
21	may-24	218,952.0			17,169.2			126,059.3			522.8			12,252.6						61,118.8		
22	may-31	219,278.9			16,770.3			126,571.9			516.0			12,312.0						61,363.8		
23	jun-07	219,208.9			16,723.5			126,356.4			518.9			12,261.8						61,404.8		
24	jun-14	218,822.3			16,967.3			126,610.6			529.6			12,245.3						61,512.4		
25	jun-21	219,125.9			17,241.8			126,912.0			534.4			12,278.4						61,651.5		
26	jun-28	219,399.1			17,216.8			127,377.5			544.3			12,348.2						61,941.9		
27	jul-05	219,087.2			16,996.8			126,826.1			533.1			12,278.6						61,929.9		
28	jul-12	219,464.3			16,961.0			127,010.8			538.8			12,278.8						62,025.7		
29	jul-19	219,947.3			17,076.4			127,299.1			538.9			12,294.8						62,129.3		
30	jul-26	219,378.2			16,990.2			127,688.6			550.0			12,348.1						62,240.4		
31	ago-02	218,687.0			17,096.2			127,873.7			546.7			12,344.5						62,457.8		
32	ago-09	217,182.0			17,352.4			128,079.8			563.1			12,302.4						62,515.8		
33	ago-16	217,586.2			18,001.9			128,354.0			568.3			12,324.1						62,643.6		
34	ago-23	216,914.4			17,829.4			128,814.8			560.5			12,343.7						62,758.4		
35	ago-30	216,131.6			18,352.9			129,414.3			579.8			12,415.6						63,022.4		
36	sep-06	216,072.9			18,447.5			129,030.3			578.6			12,366.4						63,050.7		
37	sep-13	216,774.3			18,203.8			129,483.8			573.2			12,381.5						63,160.8		
38	sep-20	217,156.0			18,120.8			129,903.6			563.4			12,404.8						63,300.3		
39	sep-27	217,005.9			18,085.0			130,447.1			563.1			12,429.0						63,572.5		
40	oct-04	217,538.1			18,516.3			130,045.6			568.1			12,394.0						63,584.6		
41	oct-11	217,669.9			18,942.8			130,551.1			592.9			12,401.0						63,741.0		
42	oct-18	218,093.3			19,056.2			130,928.1			593.6			12,397.7						63,854.7		
43	oct-25	218,235.0			19,389.0			131,446.3			620.3			12,443.6						64,016.4		
44	nov-01	218,593.0			19,047.5			131,527.3			614.5			12,476.7						64,177.8		
45	nov-08	218,691.2			19,138.0			131,644.2			622.6			12,440.7						64,232.3		
46	nov-15	219,184.1			19,251.2			131,908.7			619.4			12,445.6						64,334.4		
47	nov-22	219,789.9			19,682.8			132,627.5			631.6			12,489.8						64,499.6		
48	nov-29	220,313.2			19,696.7			133,903.1			654.4			12,574.1						64,801.3		
49	dic-06	220,271.3			19,196.8			133,578.7			625.8			12,541.0						64,843.0		
50	dic-13	221,633.5			19,490.2			133,929.8			629.8			12,545.5						64,991.8		
51	dic-20	223,597.3			19,754.0			134,146.8			624.7			12,552.2						65,232.3		
52	dic-27	222,191.3			18,995.9			134,683.3			622.5			12,566.7						65,472.6		

1/ No incluye cartera de la FDN

2/ Incluye ajuste por leasing operativo

3/ Incluye tarjetas de crédito y avances de todos los plazos.

4/ Corresponde a créditos otorgados para adquisición de vivienda, incluye los ajustes de titularización de cartera hipotecaria y por ventas de cartera para manejo a través de derechos fiduciarios.

Fuente: Formato 281 de la Superintendencia Financiera.

CUADRO 3
Desembolsos y Tasas de Interés Cartera Comercial ¹

Moneda Legal

Semana	Fecha	Comercial ²				Ordinario				Preferencial				Tesorería			
		Desembolsos MM\$		Tasa de interés % ³		Desembolsos MM\$		Tasa de interés % ³		Desembolsos MM\$		Tasa de interés % ³		Desembolsos MM\$		Tasa de interés % ³	
		2018	2019	2018	2019	2018	2019	2018	2019	2018	2019	2018	2019	2018	2019	2018	2019
1	ene-04	2,002.4	849.4	9.21	9.68	634.9	440.5	11.49	11.42	1,311.6	405.6	8.14	7.79	55.8	3.3	8.37	10.57
2	ene-11	1,553.6	1,916.6	10.11	8.84	762.5	764.2	11.71	10.99	750.4	1,132.7	8.56	7.38	40.7	19.8	8.75	8.83
3	ene-18	2,288.3	2,330.3	9.91	9.36	1,128.2	1,247.6	11.77	10.61	979.0	1,050.4	8.27	7.86	181.0	32.3	7.15	10.24
4	ene-25	2,796.6	1,929.9	9.60	9.77	1,234.2	1,185.1	11.44	10.84	1,489.1	682.7	8.12	8.01	73.3	62.0	8.83	8.89
5	feb-01	2,915.2	2,989.5	10.05	9.38	1,483.9	1,551.1	11.56	10.73	1,380.9	1,335.7	8.46	7.97	50.3	102.7	9.18	7.28
6	feb-08	3,381.2	2,506.5	9.04	9.16	1,213.0	1,367.0	11.30	10.36	2,114.4	1,089.1	7.74	7.71	53.8	50.4	9.28	7.98
7	feb-15	4,174.4	5,000.7	9.30	8.52	1,966.4	2,157.1	10.79	9.79	2,071.6	2,787.5	7.95	7.53	136.3	56.2	8.25	9.35
8	feb-22	2,638.6	2,319.2	9.57	9.35	1,228.8	1,276.0	11.60	10.63	1,277.0	1,005.8	7.85	7.75	132.8	37.4	7.28	8.67
9	mar-01	3,694.7	3,560.1	9.72	9.20	1,629.7	1,809.4	11.77	10.59	1,921.2	1,657.0	8.12	7.79	143.8	93.8	7.91	7.31
10	mar-08	2,680.1	2,030.0	9.48	9.53	1,200.5	1,134.3	11.68	10.79	1,419.9	860.8	7.65	7.91	59.7	34.9	8.56	8.41
11	mar-15	4,507.1	2,920.6	8.78	9.03	1,435.4	1,429.8	11.13	10.50	2,996.0	1,418.8	7.63	7.50	75.7	72.0	9.81	10.23
12	mar-22	3,028.5	3,108.3	9.47	9.08	1,488.7	1,593.3	10.78	10.31	1,400.8	1,443.6	8.28	7.70	139.0	71.4	7.47	9.41
13	mar-29	2,653.1	3,933.5	9.19	8.81	1,265.6	1,779.5	11.06	10.37	1,270.3	2,056.5	7.38	7.51	117.2	97.6	8.66	7.75
14	abr-05	2,167.4	2,712.9	9.63	8.99	1,120.3	1,213.6	11.27	10.75	1,008.6	1,452.1	7.86	7.52	38.5	47.2	8.22	8.62
15	abr-12	2,938.4	3,398.9	9.57	8.53	1,277.0	1,543.4	11.20	10.04	1,567.2	1,748.1	8.31	7.13	94.2	107.4	8.56	9.59
16	abr-19	3,716.0	1,572.8	8.98	9.31	1,291.7	869.4	11.18	10.51	2,283.7	632.5	7.82	7.64	140.5	71.0	7.73	9.51
17	abr-26	2,821.1	3,241.3	9.55	8.81	1,374.5	1,498.8	11.05	10.37	1,326.8	1,654.5	8.15	7.32	119.8	88.1	7.89	10.26
18	may-03	2,104.2		10.11		1,097.6		11.60		944.2		8.46		62.4		8.69	
19	may-10	2,796.0		9.06		1,187.2		11.21		1,559.6		7.41		49.2		9.51	
20	may-17	1,923.3		9.90		1,097.7		11.12		751.6		8.22		73.9		9.01	
21	may-24	3,412.1		9.10		1,448.0		10.81		1,915.9		7.82		48.3		9.14	
22	may-31	3,798.0		9.48		1,917.7		11.23		1,698.8		7.68		181.5		7.78	
23	jun-07	1,958.9		9.75		980.0		11.44		924.3		8.05		54.6		8.23	
24	jun-14	2,188.8		9.64		1,234.3		10.87		909.1		7.94		45.4		10.22	
25	jun-21	2,589.2		9.32		1,460.8		10.41		1,008.2		7.96		120.2		7.52	
26	jun-28	3,978.0		9.23		1,901.9		10.74		1,783.3		7.93		292.7		7.36	
27	jul-05	2,238.0		9.39		906.1		11.20		1,272.7		8.12		59.2		9.05	
28	jul-12	2,304.4		9.53		1,210.2		11.01		1,034.0		7.82		60.1		8.96	
29	jul-19	2,361.0		9.39		1,127.6		10.88		1,170.0		7.97		63.4		9.29	
30	jul-26	2,680.5		9.30		1,367.1		10.85		1,227.4		7.56		85.9		9.48	
31	ago-02	3,162.6		9.22		1,665.7		10.65		1,392.1		7.61		104.8		7.95	
32	ago-09	1,722.5		9.32		961.5		10.74		717.3		7.42		43.7		9.01	
33	ago-16	2,749.0		8.75		1,244.4		10.77		1,452.0		6.96		52.6		10.15	
34	ago-23	2,010.2		9.31		1,096.6		10.62		871.9		7.59		41.7		10.50	
35	ago-30	3,177.9		9.67		1,791.6		10.74		1,284.3		8.28		102.0		8.43	
36	sep-06	2,226.0		9.27		1,132.4		10.99		1,059.9		7.44		33.7		9.12	
37	sep-13	2,684.7		9.22		1,369.7		10.75		1,278.6		7.60		36.4		8.79	
38	sep-20	2,470.1		9.41		1,344.2		10.66		1,041.5		7.76		84.4		9.86	
39	sep-27	3,712.3		9.35		2,019.2		10.53		1,586.7		7.85		106.5		9.41	
40	oct-04	2,514.2		9.14		1,234.9		10.82		1,249.9		7.50		29.3		8.72	
41	oct-11	2,491.2		9.06		1,262.0		10.75		1,058.2		7.41		171.0		6.85	
42	oct-18	2,490.9		8.67		1,152.7		10.51		1,287.6		7.00		50.6		9.49	
43	oct-25	3,431.5		8.56		1,550.3		10.21		1,803.1		7.10		78.2		9.38	
44	nov-01	2,920.2		9.45		1,777.9		10.56		1,071.6		7.70		70.7		8.17	
45	nov-08	1,841.3		9.38		1,043.6		10.82		769.1		7.46		28.6		8.70	
46	nov-15	2,470.5		8.98		1,250.9		10.48		1,129.9		7.31		89.7		9.19	
47	nov-22	2,665.4		9.21		1,398.3		10.60		1,168.6		7.49		98.5		9.97	
48	nov-29	4,727.0		9.07		2,187.3		10.46		2,405.1		7.85		134.6		8.42	
49	dic-06	2,764.9		9.14		1,458.9		10.52		1,275.2		7.55		30.8		9.23	
50	dic-13	3,935.8		8.70		1,670.3		10.38		2,178.3		7.45		87.2		7.87	
51	dic-20	5,235.3		8.76		2,421.7		10.05		2,700.5		7.62		113.1		8.25	
52	dic-27	4,657.5		8.94		2,234.0		10.14		2,273.8		7.87		149.7		7.11	

1/ Incluye leasing financiero

2/ Promedio ponderado por monto de las tasa de los créditos ordinarios, de tesorería y preferenciales. No incluye construcción de vivienda.

3/ Promedio ponderado por monto

Fuente: Formato 088 de la Superintendencia Financiera.

CUADRO 4

Desembolsos y Tasas de Interés Cartera de Consumo y Tarjeta de crédito ¹

Moneda Legal

Semana	Fecha	Consumo ²				Tarjetas de Crédito ³			
		Desembolsos MM\$		Tasa de interés % ⁴		Desembolsos MM\$		Tasa de interés % ⁴	
	2019	2018	2019	2018	2019	2018	2019	2018	2019
1	ene-04	508	539	19.79	19.01	609	580	29.27	27.50
2	ene-11	604	724	19.69	19.16	593	621	29.41	27.32
3	ene-18	866	1,142	19.75	18.76	648	676	29.48	27.13
4	ene-25	1,152	1,452	19.10	18.34	628	647	29.41	26.98
5	feb-01	1,387	1,811	18.67	17.83	659	700	29.27	26.90
6	feb-08	1,083	1,271	19.05	18.65	595	644	29.57	27.34
7	feb-15	1,199	1,420	18.85	18.11	586	629	29.73	27.08
8	feb-22	1,472	1,765	18.55	17.69	610	638	29.57	27.24
9	mar-01	1,674	2,151	18.16	17.26	651	717	29.37	27.28
10	mar-08	1,104	1,252	18.63	18.31	640	683	29.25	26.86
11	mar-15	1,178	1,432	18.56	18.10	633	671	29.24	26.85
12	mar-22	1,258	1,546	18.31	17.63	622	710	29.23	26.59
13	mar-29	1,268	2,052	17.86	16.98	540	690	29.19	26.50
14	abr-05	1,027	1,335	18.79	18.24	728	735	28.95	26.51
15	abr-12	1,178	1,449	18.25	17.98	637	707	28.71	26.61
16	abr-19	1,239	971	18.19	17.87	738	583	28.73	27.01
17	abr-26	1,849	1,755	17.74	17.42	651	742	28.45	26.66
18	may-03	1,323		17.87		649		28.61	
19	may-10	1,262		18.13		681		28.33	
20	may-17	1,086		18.09		665		28.67	
21	may-24	1,639		17.62		673		28.54	
22	may-31	2,019		17.41		677		28.78	
23	jun-07	934		18.25		657		28.57	
24	jun-14	1,019		18.30		666		28.57	
25	jun-21	1,406		18.12		861		28.70	
26	jun-28	1,952		17.34		712		28.48	
27	jul-05	772		18.59		682		28.54	
28	jul-12	1,092		18.67		728		28.18	
29	jul-19	1,040		18.54		646		28.06	
30	jul-26	1,599		18.07		714		27.99	
31	ago-02	1,780		17.95		715		27.96	
32	ago-09	971		18.81		668		28.11	
33	ago-16	1,318		18.37		689		27.85	
34	ago-23	1,210		18.15		623		27.91	
35	ago-30	2,071		17.35		675		27.65	
36	sep-06	1,119		18.42		652		27.81	
37	sep-13	1,283		18.00		635		27.63	
38	sep-20	1,427		17.71		680		27.53	
39	sep-27	2,032		17.11		685		27.55	
40	oct-04	1,132		18.23		690		27.55	
41	oct-11	1,327		17.87		700		27.28	
42	oct-18	1,177		17.70		659		27.39	
43	oct-25	1,765		17.16		668		26.85	
44	nov-01	1,946		17.02		693		27.00	
45	nov-08	1,043		18.01		653		27.00	
46	nov-15	1,168		18.00		671		27.10	
47	nov-22	1,628		17.39		898		25.50	
48	nov-29	2,245		16.47		898		27.20	
49	dic-06	1,376		17.64		749		27.17	
50	dic-13	1,463		17.39		734		27.21	
51	dic-20	1,730		17.08		873		27.08	
52	dic-27	1,475		16.78		782		27.45	

1/ Incluye leasing financiero.

2/ Incluye créditos en pesos y en UVR.

3/ Promedio ponderado por monto

4/ Corresponde al promedio ponderado por monto de la tasa de los desembolsos en pesos y en UVR. Antes de realizar el promedio ponderado, a la tasa de interés de los créditos en UVR se le sumó la variación anual de la UVR de la respectiva semana.

Fuente: Formato 088 de la Superintendencia Financiera.

CUADRO 5

Desembolsos y Tasas de Interés Cartera de Microcrédito e Hipotecaria¹

Moneda Legal

Semana	Fecha 2019	Microcrédito				Hipotecaria ²							
		Desembolsos MM\$		Tasa de interés % ³		Construcción		Adquisición					
		2018	2019	2018	2019	Desembolsos MM\$	Tasa de interés % ⁴	Desembolsos MM\$	Tasa de interés % ⁴				
		2018	2019	2018	2019	2018	2019	2018	2019	2018	2019	2018	2019
1	ene-04	46	53	37.38	36.87	23	8	10.84	10.06	110	84	10.72	10.52
2	ene-11	74	78	37.68	38.08	27	16	10.72	10.09	110	131	10.85	10.26
3	ene-18	115	129	37.57	37.39	54	51	10.14	9.34	169	222	10.68	10.35
4	ene-25	129	144	37.18	36.81	76	87	10.05	9.06	208	239	10.78	10.40
5	feb-01	133	161	35.88	35.73	61	60	10.25	9.61	275	354	10.71	10.42
6	feb-08	104	96	37.09	37.92	71	50	9.87	9.42	158	169	10.67	10.46
7	feb-15	115	133	36.80	37.38	98	58	9.87	9.47	198	224	10.80	10.43
8	feb-22	128	139	36.55	37.06	73	68	10.08	9.30	199	246	10.80	10.47
9	mar-01	133	161	35.75	35.90	83	62	10.19	9.44	578	405	10.87	10.38
10	mar-08	100	91	37.27	37.40	70	74	10.00	10.04	238	177	10.80	10.38
11	mar-15	126	131	37.21	37.07	77	55	9.73	9.43	242	241	10.74	10.41
12	mar-22	109	141	36.77	36.48	91	95	10.08	9.33	226	247	10.76	10.47
13	mar-29	118	137	36.21	35.90	94	79	9.74	9.22	323	442	10.77	10.44
14	abr-05	80	107	37.06	36.72	56	42	9.90	9.51	163	175	10.68	10.34
15	abr-12	117	129	37.24	37.42	80	105	9.85	8.91	205	220	10.66	10.34
16	abr-19	128	91	36.79	37.61	74	27	9.87	9.33	226	159	10.67	10.37
17	abr-26	138	116	36.87	36.70	89	141	9.65	8.85	375	274	10.66	10.39
18	may-03	105		36.17		54		10.02		282		10.61	
19	may-10	112		37.68		65		9.69		214		10.56	
20	may-17	99		36.99		53		9.29		203		10.61	
21	may-24	136		36.79		63		9.59		280		10.62	
22	may-31	154		35.73		69		9.53		473		10.61	
23	jun-07	67		37.38		43		9.72		154		10.70	
24	jun-14	97		37.12		46		9.61		197		10.68	
25	jun-21	128		36.65		78		9.59		261		10.53	
26	jun-28	152		36.34		76		9.22		504		10.52	
27	jul-05	71		36.58		26		9.50		129		10.60	
28	jul-12	111		37.64		73		9.44		220		10.54	
29	jul-19	107		37.13		76		9.19		201		10.61	
30	jul-26	136		36.73		83		9.38		332		10.56	
31	ago-02	129		36.14		68		9.60		382		10.49	
32	ago-09	89		37.38		57		8.90		170		10.55	
33	ago-16	129		37.05		81		9.22		245		10.57	
34	ago-23	106		36.79		110		9.04		217		10.50	
35	ago-30	172		35.69		88		9.33		539		10.46	
36	sep-06	80		37.09		71		9.03		173		10.50	
37	sep-13	123		36.77		71		9.52		239		10.49	
38	sep-20	130		36.53		67		9.50		273		10.48	
39	sep-27	160		35.81		80		8.99		528		10.46	
40	oct-04	99		36.36		77		9.43		189		10.48	
41	oct-11	123		36.85		63		9.40		271		10.42	
42	oct-18	103		36.71		73		8.80		198		10.52	
43	oct-25	136		36.37		75		9.36		283		10.47	
44	nov-01	140		35.48		92		9.26		411		10.42	
45	nov-08	82		37.35		60		9.08		165		10.50	
46	nov-15	108		36.89		74		9.21		193		10.49	
47	nov-22	148		36.77		95		8.86		284		10.49	
48	nov-29	181		36.06		73		9.04		545		10.41	
49	dic-06	93		36.93		55		9.58		199		10.46	
50	dic-13	117		37.65		89		9.27		268		10.42	
51	dic-20	137		37.09		153		9.10		395		10.31	
52	dic-27	104		36.21		122		10.37		487		10.40	

1/ Incluye leasing financiero.

2/ Incluye créditos en pesos y en UVR.

3/ Promedio ponderado por monto

4/ Corresponde al promedio ponderado por monto de la tasa de los desembolsos en pesos y en UVR. Antes de realizar el promedio ponderado, a la la tasa de interés de los créditos en UVR se les sumó la variación anual de la UVR de la respectiva semana.

Fuente: Formato 088 de la Superintendencia Financiera.

GRAFICO 1

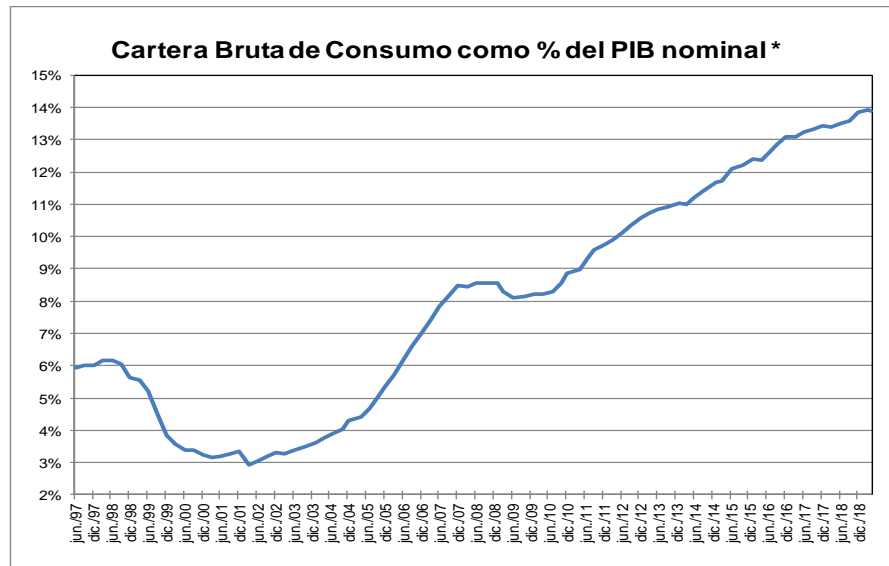
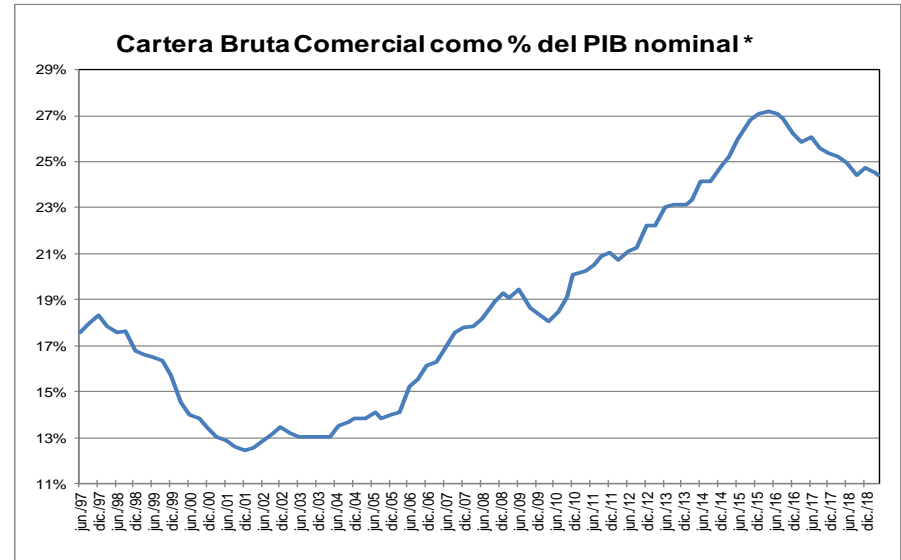
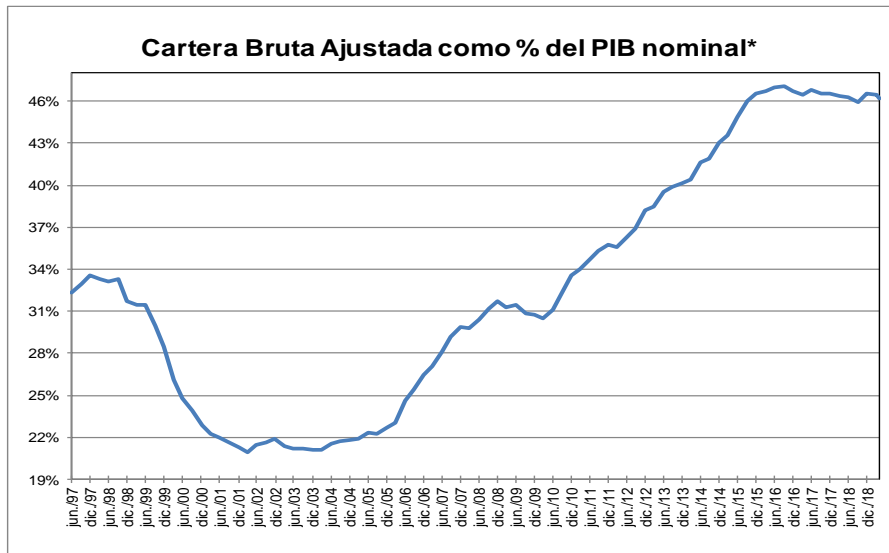

* Corresponde a cartera en moneda total. El PIB se refiere al nominal sin desestacionalizar.

Fuente: A partir de 2002 Formato 281 de la Superintendencia financiera de Colombia y ajustes del BR. Antes balances mensuales. Los datos de abril de 2019 se encuentran hasta el día 26. El PIB del I trimestre de 2019 corresponde a estimaciones del Banco de la República.

GRAFICO 2
Cartera e Inversiones (brutas) / Total Activos *
(Moneda Total)

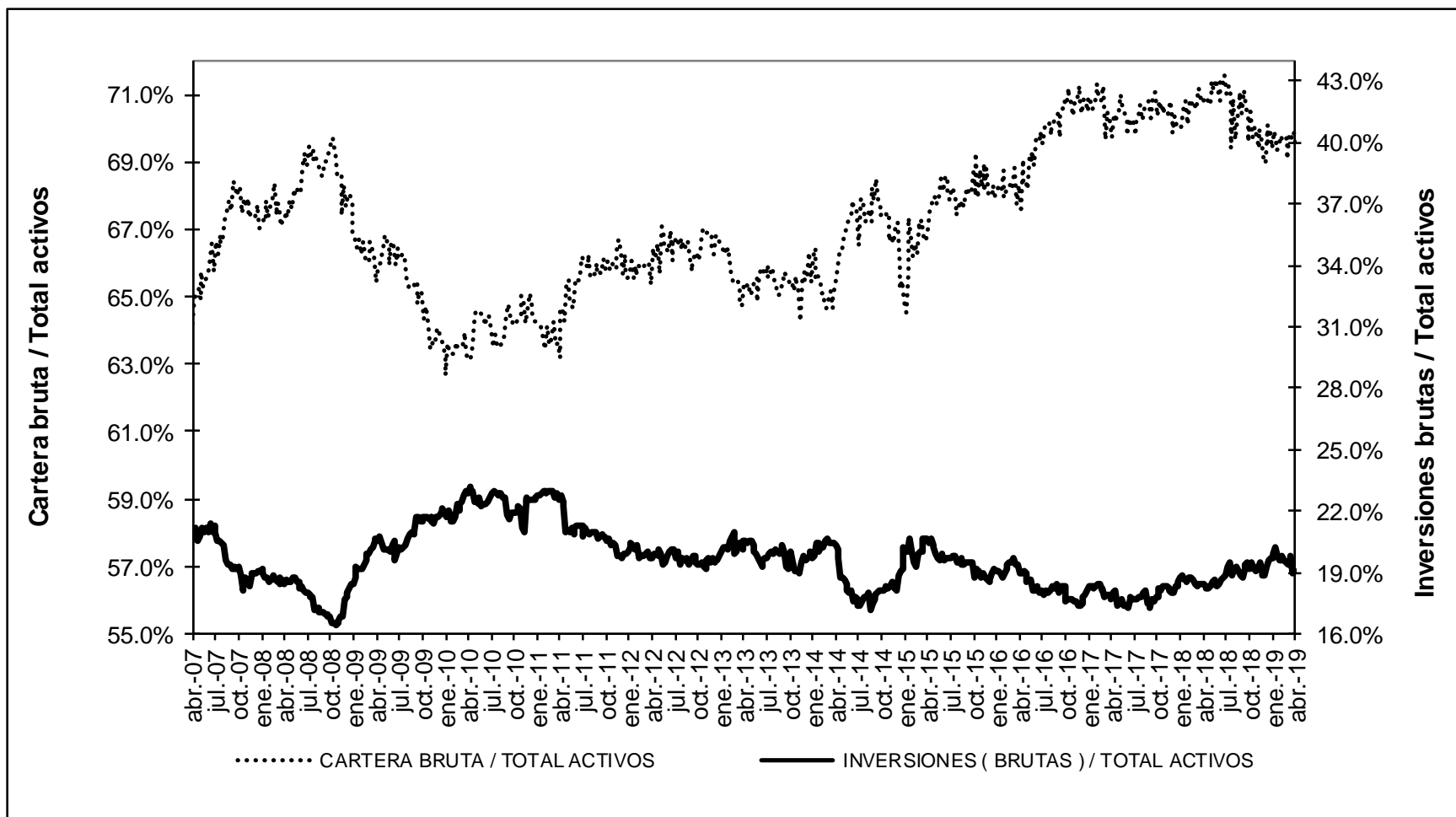

* Sin entidades financieras especiales

Fuente: Banco de la República

ANEXO 4: MERCADO CAMBIARIO¹

Gráfico 1

TRM-Devaluación Año Corrido Anualizada y Año Completo

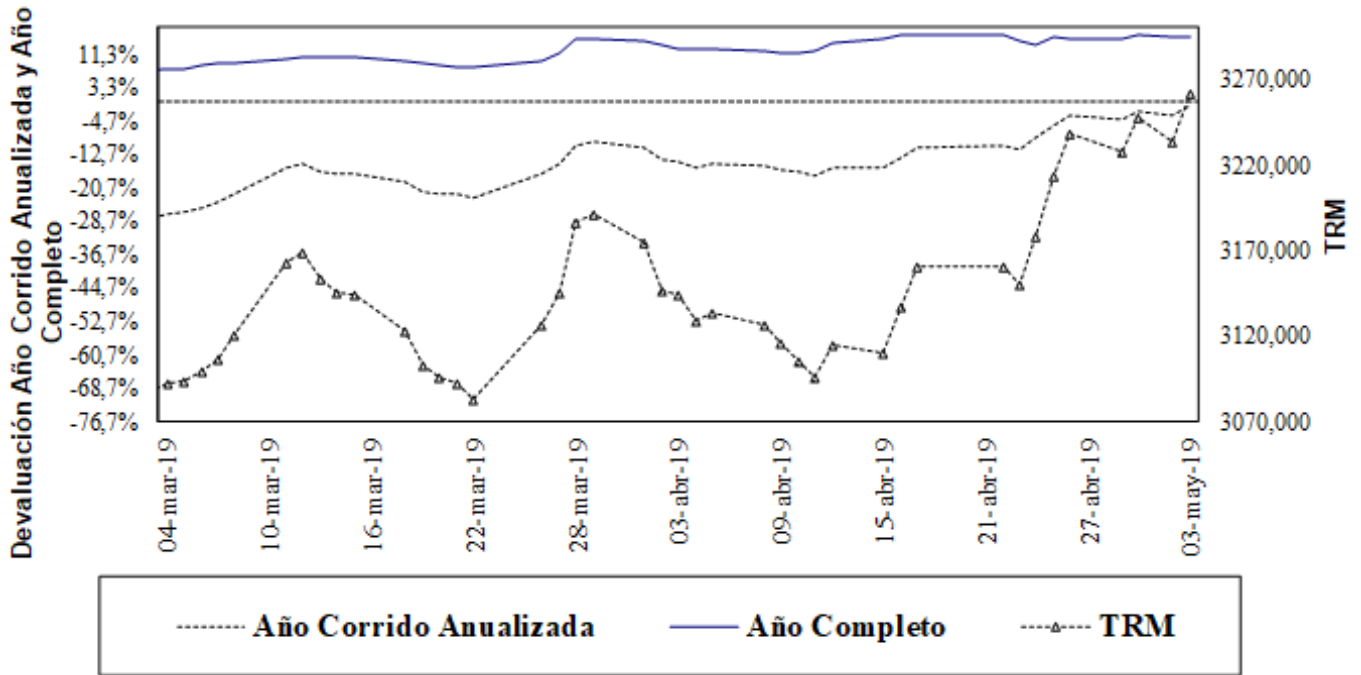

Fuente: Superfinanciera, Banco de la República

Gráfico 2

Indice de Tasa de Cambio Real Promedio
Promedio Total-Ponderaciones según promedios móviles de orden 12

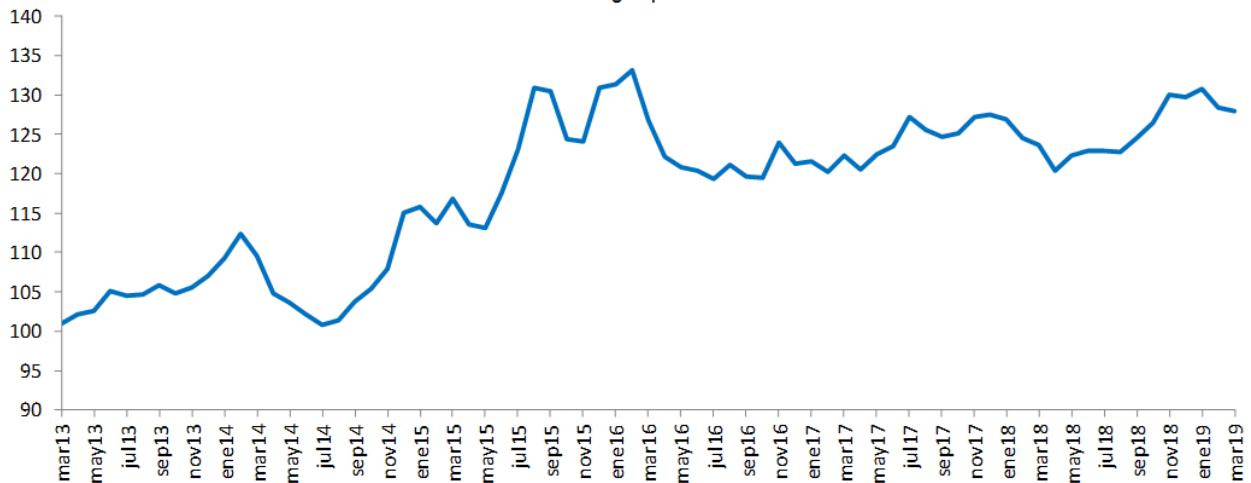

Fuente: Banco de la República

¹ Las operaciones y posiciones de derivados de los IMC no incluyen las de las sociedades comisionistas de bolsa.

Cuadro 1

Componentes de la Posición Propia Total Sistema – (Cifras en millones de dólares)

CUENTAS	31-dic-15	30-dic-16	29-dic-17	31-dic-18	17-abr-19	DIFERENCIA A:			
						31-dic-18	A UN MES	SEM ANT	A UN AÑO
Total Activos M/E (A)	11,808	11,541	11,338	11,045	10,541	-503	-389	-50	-213
Activo disponible y overnight en m/e	2,400	2,586	3,210	2,991	2,791	-200	-324	142	1,025
Activos operaciones de contado en m/e	88	110	217	310	386	76	-195	-145	-648
Activos proveedores locales de liquidez	0	0	0	0	0	0	0	0	0
Activos < 12 meses	5,785	5,639	5,239	5,777	5,460	-317	-15	-41	87
Activos > 12 meses	3,534	3,206	2,671	1,967	1,905	-62	144	-6	-677
Total Otros Derechos (B)	32,737	37,043	44,627	47,049	36,978	-10,072	-11,568	-1,639	-11,138
Activos Indexados	10	0	0	0	0	0	0	0	0
Derechos y contingencias por derivados	406	222	272	864	606	-257	21	81	465
Contingencias Deudoras	0	0	0	0	0	0	0	0	0
Inversiones para Mantener Hasta el Vencimiento	9	5	12	11	11	0	0	0	0
Inversiones disp. para la venta títulos deuda	100	105	0	0	0	0	0	0	0
Inversiones Disponibles para la venta títulos participativos	5,900	359	0	0	0	0	0	0	0
Aportes Sucursales Extranjeras	995	8,419	9,490	9,930	57	-9,873	-9,952	0	-9,423
Derechos a Futuro*	25,317	27,933	34,854	36,245	36,303	58	-1,637	-1,719	-2,179
Compensados en CRCC	4,959	6,833	11,350	9,576	10,268	692	-588	-324	1,199
No Compensados en CRCC	20,358	21,100	23,504	26,669	26,035	-634	-1,049	-1,395	-3,378
Total Derechos (A+B)	44,546	48,584	55,966	58,094	47,519	-10,575	-11,957	-1,689	-11,351
Total Pasivos M/E (C)	11,415	10,681	10,119	9,298	7,882	-1,416	-612	-197	-2,623
Pasivo overnight en m/e	129	206	281	179	180	1	-25	20	-382
Pasivos operaciones de contado en m/e	92	106	200	238	381	143	-109	-181	-639
Pasivos proveedores locales de liquidez	0	0	0	0	0	0	0	0	0
Pasivos < 12 meses	7,236	6,717	5,794	5,619	4,265	-1,354	-394	-43	-1,171
Pasivos > 12 meses	3,958	3,652	3,845	3,262	3,056	-206	-83	7	-431
Total Otras Obligaciones (D)	32,781	35,995	43,506	46,144	39,486	-6,658	-9,032	-1,541	-6,699
Pasivos Indexados	225	255	527	949	986	37	54	-25	458
Obligaciones y contingencias por derivados	233	109	246	416	311	-105	1	82	-2
Contingencias Acreedoras	0	0	0	0	0	0	0	0	0
Otros Pasivos Excluidos de la PPC*	4,919	5,769	6,565	7,645	2,653	-4,992	-5,079	2	-4,561
Obligaciones a Futuro*	27,405	29,862	36,167	37,132	35,529	-1,603	-4,008	-1,601	-2,597
Compensados en CRCC	4,900	6,883	11,212	9,148	8,439	-709	-2,110	-371	-583
No Compensados en CRCC	22,505	22,979	24,955	27,984	27,090	-894	-1,898	-1,230	-2,015
Total Obligaciones (C+D)	44,196	46,676	53,625	55,441	47,367	-8,074	-9,644	-1,738	-9,322
Posición Propia (A+B) - (C+D)	350	1,908	2,341	2,653	152	-2,501	-2,313	49	-2,028
Posición Propia de Contado (A-C)	393	859	1,219	1,747	2,659	912	222	147	2,410
Posición Bruta de Apalancamiento	41,797	43,720	47,744	55,483	53,328	-2,155	-3,084	-2,905	-4,620
Patrimonio Técnico	22,144	25,614	28,590	28,348	28,709	361	-277	0	-1,599

Fuente: Superintendencia Financiera

ANEXO 5: MERCADO FORWARD

Cuadro 3

millones de USD	SALDOS DE OPERACIONES FORWARD											
	SALDOS DE COMPRA DEL SF CON:				SALDOS DE VENTA DEL SF CON:				SALDOS NETOS DE COMPRA DEL			SALDO COMPRAS NETAS SF
	Fondos Pensiones	Intragrupo y Offshore	Interbancario	Resto	Fondos Pensiones	Intragrupo y Offshore	Interbancario	Resto	Fondos Pensiones	Intragrupo y Offshore	Resto	
27-feb-19	\$ 4,742	\$ 9,304	\$ 9,608	\$ 3,894	\$ 2,079	\$ 11,267	\$ 9,608	\$ 6,753	\$ 2,662	-\$ 1,963	-\$ 2,859	-\$ 2,161
28-feb-19	\$ 4,730	\$ 9,158	\$ 9,642	\$ 3,910	\$ 2,148	\$ 11,132	\$ 9,642	\$ 6,722	\$ 2,582	-\$ 1,975	-\$ 2,811	-\$ 2,204
01-mar-19	\$ 4,730	\$ 9,046	\$ 9,856	\$ 3,941	\$ 2,134	\$ 11,065	\$ 9,856	\$ 6,776	\$ 2,597	-\$ 2,020	-\$ 2,835	-\$ 2,258
04-mar-19	\$ 4,705	\$ 9,017	\$ 10,273	\$ 3,991	\$ 2,183	\$ 11,005	\$ 10,273	\$ 6,821	\$ 2,522	-\$ 1,988	-\$ 2,830	-\$ 2,296
05-mar-19	\$ 4,692	\$ 8,810	\$ 10,042	\$ 4,051	\$ 2,167	\$ 10,747	\$ 10,042	\$ 6,809	\$ 2,525	-\$ 1,937	-\$ 2,758	-\$ 2,169
06-mar-19	\$ 4,620	\$ 8,791	\$ 10,068	\$ 4,087	\$ 2,208	\$ 10,719	\$ 10,068	\$ 6,805	\$ 2,412	-\$ 1,928	-\$ 2,718	-\$ 2,233
07-mar-19	\$ 4,571	\$ 8,717	\$ 9,892	\$ 4,142	\$ 2,233	\$ 10,953	\$ 9,892	\$ 6,716	\$ 2,338	-\$ 2,236	-\$ 2,574	-\$ 2,471
08-mar-19	\$ 4,575	\$ 8,779	\$ 9,997	\$ 4,334	\$ 2,246	\$ 11,361	\$ 9,997	\$ 6,751	\$ 2,329	-\$ 2,582	-\$ 2,417	-\$ 2,671
11-mar-19	\$ 4,748	\$ 8,712	\$ 9,909	\$ 4,425	\$ 2,309	\$ 11,951	\$ 9,909	\$ 6,741	\$ 2,439	-\$ 3,239	-\$ 2,316	-\$ 3,116
12-mar-19	\$ 4,774	\$ 9,099	\$ 10,098	\$ 4,459	\$ 2,305	\$ 12,448	\$ 10,098	\$ 6,741	\$ 2,470	-\$ 3,349	-\$ 2,262	-\$ 3,162
13-mar-19	\$ 4,228	\$ 8,851	\$ 9,806	\$ 4,447	\$ 1,840	\$ 12,344	\$ 9,806	\$ 6,640	\$ 2,588	-\$ 3,493	-\$ 2,193	-\$ 3,098
14-mar-19	\$ 4,235	\$ 9,556	\$ 10,096	\$ 4,439	\$ 1,820	\$ 13,112	\$ 10,096	\$ 6,825	\$ 2,615	-\$ 3,555	-\$ 2,187	-\$ 3,128
15-mar-19	\$ 4,295	\$ 9,346	\$ 10,084	\$ 4,399	\$ 1,841	\$ 12,853	\$ 10,084	\$ 6,683	\$ 2,654	-\$ 3,507	-\$ 2,264	-\$ 3,118
18-mar-19	\$ 4,336	\$ 9,107	\$ 9,786	\$ 4,473	\$ 1,707	\$ 12,619	\$ 9,786	\$ 6,703	\$ 2,629	-\$ 3,513	-\$ 2,230	-\$ 3,114
19-mar-19	\$ 4,322	\$ 9,214	\$ 9,820	\$ 4,482	\$ 1,656	\$ 12,572	\$ 9,820	\$ 6,785	\$ 2,666	-\$ 3,358	-\$ 2,303	-\$ 2,995
20-mar-19	\$ 4,381	\$ 9,335	\$ 9,838	\$ 4,366	\$ 1,634	\$ 12,411	\$ 9,838	\$ 6,836	\$ 2,748	-\$ 3,076	-\$ 2,470	-\$ 2,799
21-mar-19	\$ 4,456	\$ 9,178	\$ 9,775	\$ 4,385	\$ 1,715	\$ 12,194	\$ 9,775	\$ 6,764	\$ 2,742	-\$ 3,016	-\$ 2,379	-\$ 2,854
22-mar-19	\$ 4,496	\$ 9,088	\$ 9,652	\$ 4,429	\$ 1,749	\$ 12,392	\$ 9,652	\$ 6,818	\$ 2,748	-\$ 3,303	-\$ 2,390	-\$ 2,945
26-mar-19	\$ 4,580	\$ 9,370	\$ 9,737	\$ 4,442	\$ 1,782	\$ 12,749	\$ 9,737	\$ 6,781	\$ 2,798	-\$ 3,379	-\$ 2,339	-\$ 2,920
27-mar-19	\$ 4,931	\$ 9,135	\$ 9,594	\$ 4,448	\$ 2,088	\$ 12,780	\$ 9,594	\$ 6,715	\$ 2,843	-\$ 3,645	-\$ 2,267	-\$ 3,069
28-mar-19	\$ 5,468	\$ 9,139	\$ 9,925	\$ 4,516	\$ 2,608	\$ 12,815	\$ 9,925	\$ 6,770	\$ 2,860	-\$ 3,676	-\$ 2,254	-\$ 3,070
29-mar-19	\$ 5,486	\$ 9,262	\$ 10,297	\$ 4,546	\$ 2,642	\$ 12,851	\$ 10,297	\$ 6,931	\$ 2,844	-\$ 3,589	-\$ 2,384	-\$ 3,130
01-abr-19	\$ 5,458	\$ 9,856	\$ 10,424	\$ 4,554	\$ 2,689	\$ 13,259	\$ 10,424	\$ 7,008	\$ 2,769	-\$ 3,403	-\$ 2,454	-\$ 3,089
02-abr-19	\$ 5,566	\$ 9,692	\$ 10,692	\$ 4,544	\$ 2,919	\$ 12,952	\$ 10,692	\$ 7,014	\$ 2,747	-\$ 3,261	-\$ 2,471	-\$ 2,984
03-abr-19	\$ 5,579	\$ 9,776	\$ 10,615	\$ 4,577	\$ 2,859	\$ 12,861	\$ 10,615	\$ 7,069	\$ 2,720	-\$ 3,086	-\$ 2,492	-\$ 2,857
04-abr-19	\$ 5,563	\$ 9,324	\$ 10,002	\$ 4,529	\$ 2,862	\$ 12,429	\$ 10,002	\$ 6,971	\$ 2,702	-\$ 3,105	-\$ 2,442	-\$ 2,845
05-abr-19	\$ 5,594	\$ 9,574	\$ 10,231	\$ 4,585	\$ 2,873	\$ 12,674	\$ 10,231	\$ 7,030	\$ 2,722	-\$ 3,100	-\$ 2,445	-\$ 2,824
08-abr-19	\$ 5,668	\$ 10,124	\$ 10,639	\$ 4,643	\$ 2,882	\$ 13,092	\$ 10,639	\$ 7,160	\$ 2,787	-\$ 2,988	-\$ 2,517	-\$ 2,698
09-abr-19	\$ 5,760	\$ 10,633	\$ 10,610	\$ 4,663	\$ 2,993	\$ 13,488	\$ 10,610	\$ 7,251	\$ 2,867	-\$ 2,854	-\$ 2,588	-\$ 2,576
10-abr-19	\$ 4,756	\$ 10,442	\$ 10,217	\$ 4,505	\$ 1,847	\$ 13,406	\$ 10,217	\$ 7,329	\$ 3,109	-\$ 2,964	-\$ 2,823	-\$ 2,679
11-abr-19	\$ 4,690	\$ 9,600	\$ 9,612	\$ 4,403	\$ 1,694	\$ 12,429	\$ 9,612	\$ 7,293	\$ 2,996	-\$ 2,829	-\$ 2,891	-\$ 2,723
12-abr-19	\$ 4,773	\$ 9,678	\$ 9,715	\$ 4,445	\$ 1,735	\$ 12,471	\$ 9,715	\$ 7,247	\$ 3,038	-\$ 2,792	-\$ 2,803	-\$ 2,558
15-abr-19	\$ 4,797	\$ 9,869	\$ 9,889	\$ 4,411	\$ 1,738	\$ 12,685	\$ 9,889	\$ 7,229	\$ 3,059	-\$ 2,816	-\$ 2,817	-\$ 2,575
16-abr-19	\$ 4,820	\$ 8,308	\$ 9,025	\$ 4,352	\$ 1,791	\$ 11,159	\$ 9,025	\$ 7,182	\$ 3,029	-\$ 2,851	-\$ 2,830	-\$ 2,652
17-abr-19	\$ 4,890	\$ 8,188	\$ 9,158	\$ 4,345	\$ 1,791	\$ 11,155	\$ 9,158	\$ 7,128	\$ 3,039	-\$ 2,967	-\$ 2,783	-\$ 2,712
22-abr-19	\$ 4,818	\$ 8,065	\$ 9,217	\$ 4,333	\$ 1,781	\$ 11,155	\$ 9,217	\$ 7,162	\$ 3,036	-\$ 3,090	-\$ 2,830	-\$ 2,884
23-abr-19	\$ 5,180	\$ 8,422	\$ 9,588	\$ 4,460	\$ 2,012	\$ 11,791	\$ 9,588	\$ 7,243	\$ 3,168	-\$ 3,369	-\$ 2,784	-\$ 2,985
24-abr-19	\$ 5,276	\$ 8,438	\$ 9,494	\$ 4,600	\$ 2,093	\$ 11,943	\$ 9,494	\$ 7,282	\$ 3,183	-\$ 3,506	-\$ 2,682	-\$ 3,005
25-abr-19	\$ 5,370	\$ 8,184	\$ 9,556	\$ 4,681	\$ 2,125	\$ 12,047	\$ 9,556	\$ 7,198	\$ 3,245	-\$ 3,863	-\$ 2,517	-\$ 3,134
26-abr-19	\$ 5,554	\$ 7,869	\$ 9,377	\$ 4,669	\$ 2,315	\$ 11,550	\$ 9,377	\$ 7,053	\$ 3,238	-\$ 3,681	-\$ 2,384	-\$ 2,827
29-abr-19	\$ 5,564	\$ 7,683	\$ 9,088	\$ 4,606	\$ 2,341	\$ 11,413	\$ 9,088	\$ 6,993	\$ 3,223	-\$ 3,730	-\$ 2,387	-\$ 2,895
30-abr-19	\$ 5,449	\$ 7,585	\$ 9,099	\$ 4,546	\$ 2,169	\$ 11,407	\$ 9,099	\$ 6,941	\$ 3,280	-\$ 3,822	-\$ 2,396	-\$ 2,937
02-may-19	\$ 5,987	\$ 7,426	\$ 8,861	\$ 4,499	\$ 2,912	\$ 11,280	\$ 8,861	\$ 6,847	\$ 3,175	-\$ 3,854	-\$ 2,348	-\$ 3,027

Gráfico 1

**SALDOS DE COMPRA Y VENTA DE FORWARDS DE LOS IMC AL RESTO DE AGENTES
(Excluye interbancario, FPC, intragrupo y offshore)**



Gráfico 2



Gráfico 3

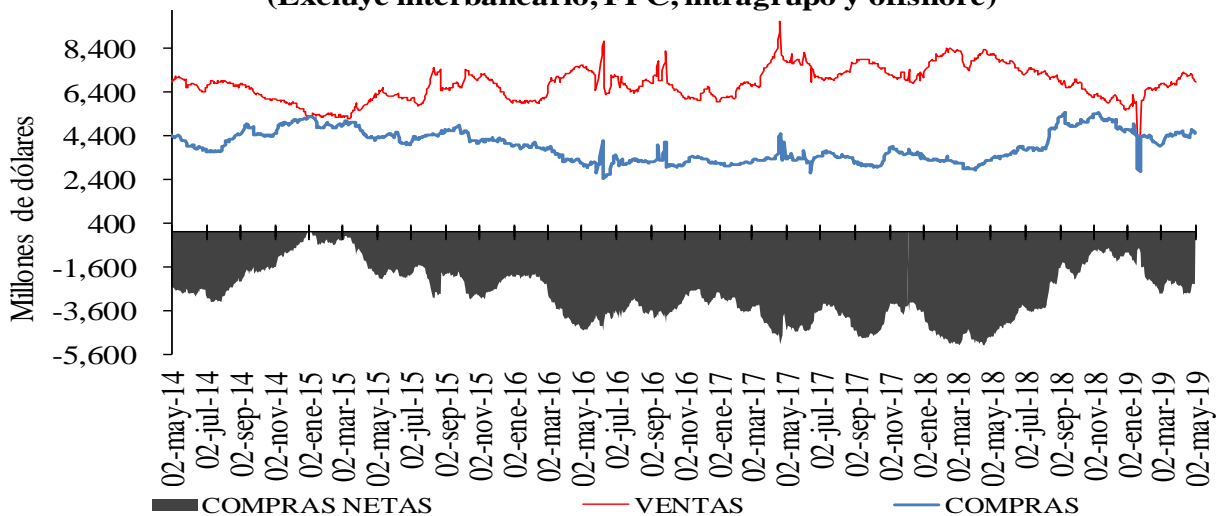

Cuadro 4

Devaluación implícita y tasas de interés

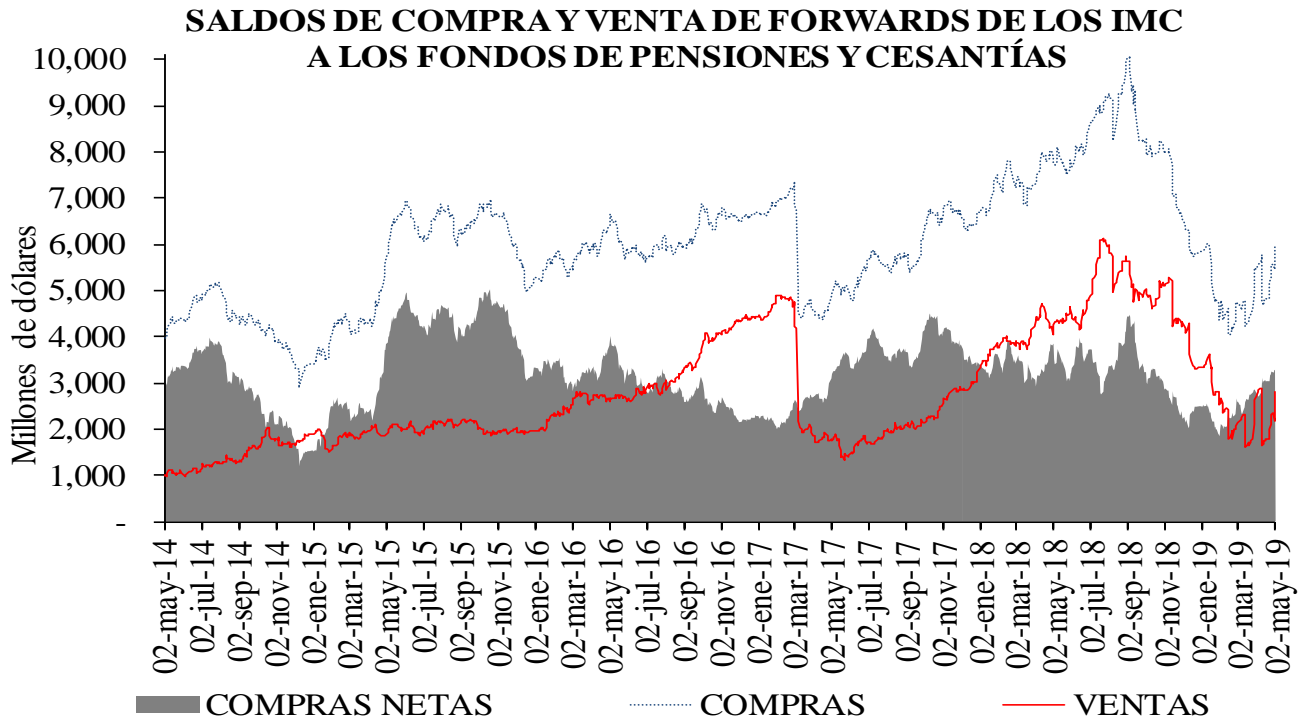
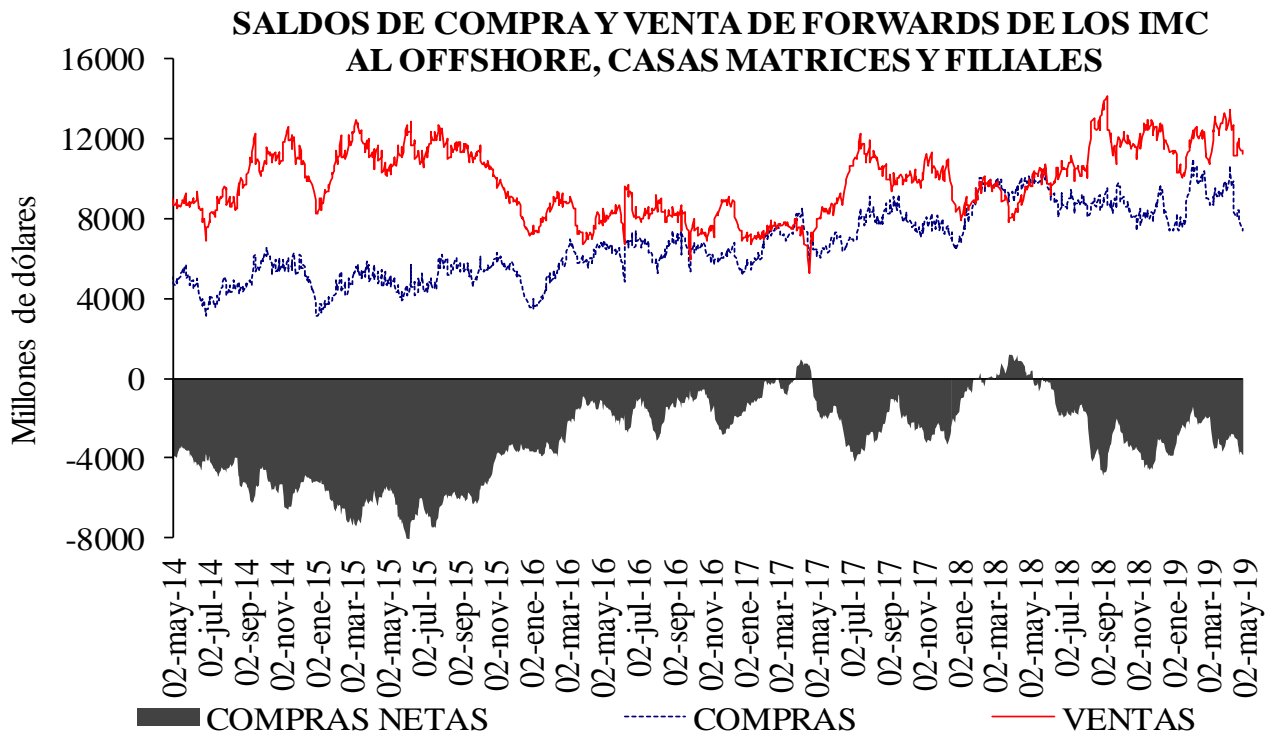
DIFERENCIA DEVIMPAN - DIFERENCIAL TASAS DE INTERÉS *						
	Al resto del real		A Offshore, IG y otros financieros**		A FPC y fiduciarias	
	Compras	Ventas	Compras	Ventas	Compras	Ventas
3-14	-0.90%	1.11%	-0.02%	0.06%	0.16%	0.28%
15-35	0.85%	1.39%	0.89%	1.40%	1.14%	1.79%
36-60	0.04%	0.99%	0.33%	0.00%	0.34%	0.57%
61-90	2.09%	1.05%	0.00%	0.75%	4.62%	0.00%
91-180	1.58%	1.58%	0.39%	0.00%	3.04%	0.56%
>180	0.54%	0.85%	0.54%	1.14%	0.00%	2.65%
Total	0.53%	1.24%	0.47%	1.14%	1.23%	1.05%

**IG: Intragrupo

Cuadro 5

Tasas forward promedio y expectativas de tasa de cambio

Tasa promedio de operaciones forward ^{1/}						
	Semana de Vencimiento					
Semana de Negociación	02-may-19		09-may-19		16-may-19	
	No.Obs.	Tasa Prom	No.Obs.	Tasa Prom	No.Obs.	Tasa Prom
25-abr-19	203	3,187.02	165	3,207.52	n.d.	n.d.
02-may-19	61	3,244.19	130	3,246.54	118	3,245.63

1/ Tasa forward operaciones fecha cumplimiento +/- 5 días a la fecha en cumplimiento.

Cuadro 6

	ENCUESTA DE EXPECTATIVAS DEL BR									
	jul-18	ago-18	sep-18	oct-18	nov-18	dic-18	ene-19	feb-19	mar-19	abr-19
Pronóstico a:										
Fin de mes	\$ 2,875.79	\$ 2,918.38	\$ 3,035.26	\$ 3,033.96	\$ 3,134.36	\$ 3,148.39	\$ 3,135.19	\$ 3,123.86	\$ 3,116.54	\$ 3,100.07
dic-19	\$ 2,914.90	\$ 2,925.45	\$ 2,981.76	\$ 3,018.00	\$ 3,073.08	\$ 3,109.74	\$ 3,134.39	\$ 3,136.15	\$ 3,126.43	\$ 3,113.47
dic-20						\$ 3,065.03	\$ 3,092.71	\$ 3,110.95	\$ 3,111.92	\$ 3,094.32

ANEXO 6: MERCADO DE DEUDA PÚBLICA

Cuadro 1 Colocaciones de títulos TES “B” por subasta

(PESOS)

Fecha de cumplimiento	Fecha de emisión	Fecha de Vencimiento	Plazo	Valor nominal aprobado	Valor costo aprobado	Precio	Tasa de corte	Tasa cupón
30-abr-19	12-mar-19	11-mar-20	364 días	349.999.900.000	336.258.903.926	96,074	4,750	
23-abr-19	12-mar-19	11-mar-20	364 días	350.000.000.000	336.108.500.000	96,031	4,698	
16-abr-19	12-mar-19	11-mar-20	364 días	350.000.000.000	335.860.000.000	95,960	4,682	
09-abr-19	12-mar-19	11-mar-20	364 días	350.000.000.000	335.576.500.000	95,879	4,678	
02-abr-19	12-mar-19	11-mar-20	364 días	350.000.000.000	335.219.500.000	95,777	4,699	
03-may-19	26-nov-17	26-nov-25	8 años/2		0		6,101	6,25
24-abr-19	26-nov-17	26-nov-25	8 años	172.707.000.000	178.408.058.070	103,301	6,100	6,25
22-abr-19	26-nov-17	26-nov-25	8 años/2		0		5,984	6,25
10-abr-19	26-nov-17	26-nov-25	8 años	179.192.400.000	185.999.919.276	103,799	5,964	6,25
05-abr-19	26-nov-17	26-nov-25	8 años/2	0	0		6,053	6,25
03-may-19	28-abr-12	28-abr-28	16 años/2		0		6,450	6,00
24-abr-19	28-abr-12	28-abr-28	16 años	281.180.400.000	289.320.572.580	102,895	6,455	6,00
22-abr-19	28-abr-12	28-abr-28	16 años/2		0		6,285	6,00
10-abr-19	28-abr-12	28-abr-28	16 años	281.143.200.000	292.144.333.416	103,913	6,264	6,00
05-abr-19	28-abr-12	28-abr-28	16 años/2	0	0		6,419	6,00
03-may-19	18-oct-18	18-oct-34	16 años/2		0		7,055	7,25
24-abr-19	18-oct-18	18-oct-34	16 años	267.500.000.000	282.271.350.000	105,522	7,050	7,25
22-abr-19	18-oct-18	18-oct-34	16 años/2		0		6,910	7,25
10-abr-19	18-oct-18	18-oct-34	16 años	255.000.000.000	271.855.500.000	106,610	6,906	7,25
05-abr-19	18-oct-18	18-oct-34	16 años/2	215.056.500.000	227.140.524.735	105,619	7,000	7,25

(UVR's)

Fecha de cumplimiento	Fecha de emisión	Fecha de Vencimiento	Plazo	Valor nominal aprobado	Valor costo aprobado	Precio	Tasa de corte	Tasa cupón
01-mar-19	23-feb-06	23-feb-23	17 años/2	116.078.000	126.644.580	109,103	2,350	4,75
20-feb-19	23-feb-06	23-feb-23	17 años	375.053.000	426.997.841	113,850	2,335	4,75
15-feb-19	23-feb-06	23-feb-23	17 años/2	410.805.000	466.744.317	113,617	2,384	4,75
06-feb-19	23-feb-06	23-feb-23	17 años	514.637.000	584.998.171	113,672	2,354	4,75
25-ene-19	23-feb-06	23-feb-23	17 años/2	0	0		2,333	4,75
01-mar-19	17-mar-16	17-mar-27	11 años/2	0	0		3,060	3,30
20-feb-19	17-mar-16	17-mar-27	11 años	373.866.000	391.998.501	104,850	3,048	3,30
15-feb-19	17-mar-16	17-mar-27	11 años/2	215.423.000	225.470.329	104,664	3,068	3,30
06-feb-19	17-mar-16	17-mar-27	11 años	280.917.000	293.999.305	104,657	3,058	3,30
25-ene-19	17-mar-16	17-mar-27	11 años/2		0		2,974	3,30
01-mar-19	04-abr-15	04-abr-35	20 años/2	0	0		3,639	4,75
20-feb-19	04-abr-15	04-abr-35	20 años	472.160.000	556.199.758	117,799	3,620	4,75
15-feb-19	04-abr-15	04-abr-35	20 años/2	187.358.000	220.158.765	117,507	3,638	4,75
06-feb-19	04-abr-15	04-abr-35	20 años	424.311.000	498.599.370	117,508	3,630	4,75
25-ene-19	04-abr-15	04-abr-35	20 años/2	249.512.000	291.744.401	116,926	3,664	4,75
12-abr-19	25-feb-19	25-feb-37	18 años/2	1.077.027.000	1.087.592.635	100,981	3,710	3,75
03-abr-19	25-feb-19	25-feb-37	18 años	1.350.129.000	1.363.198.249	100,968	3,704	3,75
29-mar-19	25-feb-19	25-feb-37	18 años/2	904.368.000	908.455.743	100,452	3,740	3,75
20-mar-19	25-feb-19	25-feb-37	18 años	1.134.902.000	1.138.998.996	100,361	3,740	3,75
15-mar-19	25-feb-19	25-feb-37	18 años/2	1.096.691.000	1.097.272.246	100,053	3,760	3,75

1/Es segunda vuelta en la que únicamente presentan los Creadores de Mercado que se les haya aprobado en la primera subasta.

2/Colocación no competitiva en la que únicamente presentan los Creadores de Mercado que se les haya aprobado en la primera subasta

Cuadro 2

Mercado Primario

TES DE CORTO PLAZO - OPERACIONES DE TESORERIA (\$m)				
	Subasta	Cancelados	Saldo en Circulación	Participación %
Tes Corto Plazo	6.299.999	3.250.000	6.299.999	33,2%
Cupo en Administración Vigente 2019			19.000.000	
Saldo por Colocar			12.700.001	66,8%

Fuente: Departamento de Fiduciaria y Valores. Datos al 3 de mayo de 2019.

Tipo	Denominaciones Originales				Pesos (mm\$)				Part. %
	Subasta	Convenida	Forzosa	Total	Subasta	Convenidas	Forzosa	Total	
Tasa Fija Pesos (millones)	7.996.465	3.960.046	259.767	12.216.278	7.996	3.960	260	12.216	70%
Tasa Variable Pesos (millones)	0	0	0	0	0	0	0	0	0%
UVR (millones)	12.919	6.135,7	0	19.054,6	3.584	1.702	0	5.287	30%
USD (millones)	0	0,0	0	0	0	0	0	0	0%
(1) Total Colocado					11.581	5.662	260	17.503,0	50,1%
Participación Porcentual					66%	32%	1%		
(2) Cupo de Administración para año 2019								34.940	100,0%
Saldo por Colocar (2) - (1)								17.437	49,9%

Fuente: Departamento de Fiduciaria y Valores.

Datos al 3 de mayo de 2019.

Cuadro 3

Proyección de vencimientos de TES denominados en pesos					
TES EN PESOS (miles de millones de pesos)	CONCEPTO	TOTAL SEMANA	SECTOR FINANCIERO (1)	FOGAFIN	OTROS
SEMANA DEL 5 DE MAYO AL 11 DE MAYO	CAPITAL	\$ -	\$ -	\$ -	\$ -
	INTERESES (2)	\$ -	\$ -	\$ -	\$ -
SEMANA DEL 12 DE MAYO AL 18 DE MAYO	CAPITAL	\$ -	\$ -	\$ -	\$ -
	INTERESES (2)	\$ -	\$ -	\$ -	\$ -
SEMANA DEL 19 DE MAYO AL 25 DE MAYO	CAPITAL	\$ -	\$ -	\$ -	\$ -
	INTERESES (2)	\$ -	\$ -	\$ -	\$ -
SEMANA DEL 26 DE MAYO AL 1 DE JUNIO	CAPITAL	\$ -	\$ -	\$ -	\$ -
	INTERESES (2)	\$ -	\$ -	\$ -	\$ -
SEMANA DEL 2 DE JUNIO AL 8 DE JUNIO	CAPITAL	\$ -	\$ -	\$ -	\$ -
	INTERESES (2)	\$ -	\$ -	\$ -	\$ -

Fuente: Departamento de Fiduciaria y Valores

(1) Incluye Bancos, CF, CFC, CAV, Fiduciarias, Fondos de Pensiones Privados y Comisionistas de Bolsa

(2) Incluye Cupones e Intereses

Gráfico 1

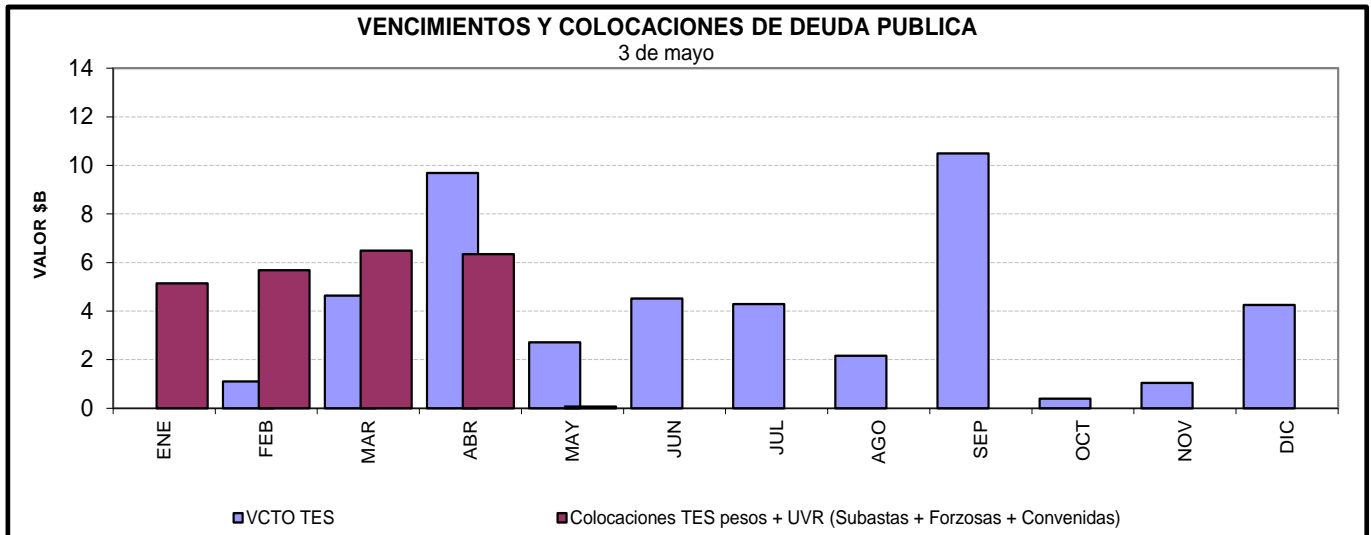

Cuadro 4
Saldos de deuda pública y Tenedores

		Vencimiento				TOTAL	
		Vence 2019		Vence después			
Denominación	Plazo	Saldo en Circulación (\$mm)	Participación	Saldo en Circulación (\$mm)	Participación	Saldo en Circulación (\$mm)	Participación
PESOS	<365 Días	\$ 16'260.8	5.3%	\$ 2'800.0	0.9%	\$ 19'060.8	6.2%
	1	\$ -	0.0%	\$ 14'610.8	4.7%	\$ 14'610.8	4.7%
	3	\$ -	0.0%	\$ 33'484.9	10.9%	\$ 33'484.9	10.9%
	5	\$ -	0.0%	\$ 26'890.0	8.7%	\$ 26'890.0	8.7%
	6	\$ -	0.0%	\$ 17'295.7	5.6%	\$ 17'295.7	5.6%
	7	\$ -	0.0%	\$ 28'779.0	9.3%	\$ 28'779.0	9.3%
	8	\$ -	0.0%	\$ 27'009.5	8.8%	\$ 27'009.5	8.8%
	11	\$ -	0.0%	\$ 17'395.5	5.6%	\$ 17'395.5	5.6%
	13	\$ -	0.0%	\$ 18'114.0	5.9%	\$ 18'114.0	5.9%
	15	\$ -	0.0%	\$ 5'911.4	1.9%	\$ 5'911.4	1.9%
Total		\$ 16'260.8	5.3%	\$ 192'290.8	62.3%	\$ 208'551.6	67.6%
UVR	1	\$ -	0.0%	\$ -	0.0%	\$ -	0.0%
	3	\$ -	0.0%	\$ 26'812.8	8.7%	\$ 26'812.8	8.7%
	6	\$ -	0.0%	\$ 10'419.8	3.4%	\$ 10'419.8	3.4%
	7	\$ -	0.0%	\$ 12'046.7	3.9%	\$ 12'046.7	3.9%
	13	\$ -	0.0%	\$ 9'921.0	3.2%	\$ 9'921.0	3.2%
	15	\$ -	0.0%	\$ 14'976.2	4.9%	\$ 14'976.2	4.9%
	17	\$ -	0.0%	\$ 2'253.1	0.7%	\$ 2'253.1	0.7%
	30	\$ -	0.0%	\$ 3'095.9	1.0%	\$ 3'095.9	1.0%
Total		\$ -	0.0%	\$ 99'887.7	32.4%	\$ 99'887.7	32.4%
Total		\$ 16'260.8	5.3%	\$ 292'178.5	94.7%	\$ 308'439.3	100.0%

* Datos actualizados al 03 may 2019

Fuente: Banco de la República

Cuadro 7

Montos Negociados Mercado Secundario TES

Miles de millones de pesos

	SEN					MEC				
	TF	DOL	IPC	UVR	Total	TF	DOL	IPC	UVR	Total
Promedio Diario										
Semana Actual	2.098,67	0,00	0,00	1,55	2.100,22	2.369,68	0,00	0,00	1,70	2.371,38
Semana Anterior	1.436,50	0,00	0,00	2,28	1.438,78	1.357,97	0,00	0,00	1,48	1.359,45
Diferencia	662,17	0,00	0,00	-0,72	661,44	1.011,71	0,00	0,00	0,23	1.011,93
Trimestre Anterior	2.502,00	0,00	0,00	3,34	2.505,34	2.921,13	0,00	0,00	2,66	2.923,79
Diferencia	-403,33	0,00	0,00	-1,79	-405,12	-551,45	0,00	0,00	-0,96	-552,41

Fuente: BVC. Datos al 03 de mayo del 2019

Gráfico 2
Curvas UVR Spot
26 abr 2019 y 03 may 2019

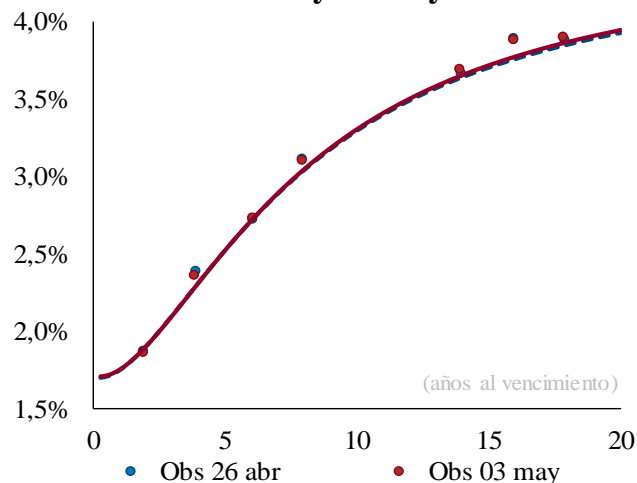

Cambios en la curva por plazo			
2 años	3 años	5 años	10 años
0	0	0	1

Cifras en puntos básicos

Fuente: SEN y MEC. **Cálculos:** Desarrollo de Mercados

* Las curvas se calcularon mediante la metodología de Nelson & Siegel

Cuadro 8

Expectativas de inflación

Plazo	Inflación Anual /1	DTF /1	TES TF - TES UVR /2				
			Semana Actual	Semana Anterior	Diferencia	Trimestre Anterior	Diferencia
			3-may	26-abr	pbs.	29-mar	pbs.
3 Meses	3,40%	4,65%	3,57%	3,90%	-33,01	4,58%	-101,17
6 Meses	3,46%	4,68%	3,48%	3,74%	-26,17	4,44%	-95,73
9 Meses	3,52%	4,77%	3,41%	3,61%	-20,27	4,32%	-90,69
12 Meses	3,54%	4,85%	3,35%	3,50%	-15,21	4,21%	-85,99

/1 Según encuesta trimestral de expectativas de Enero del 2019

/2 Diferencia en Curva Spot

/3 Fuente: Banco de la República

Cuadro 9

Bonos República de Colombia

BONOS EN DOLARES	feb-20	jul-21	mar-23	feb-24	may-24	ene-26	abr-27	mar-29	sep-37	ene-41	feb-44	sep-45	may-49
Spread Actual	52	73	90	106	123	123	125	134	218	206	197	186	186
Spread Semana Anterior	55	76	90	101	125	121	124	132	216	205	196	186	184
Diferencia Semana Anterior	-3	-3	0	5	-2	3	1	2	2	0	0	1	2
Precio Actual	107	103	98	103	121	105	101	105	130	117	112	104	107
Precio Semana Anterior	107	103	98	103	121	105	101	105	130	117	112	104	107
Diferencia Semana Anterior	-21	0	-6	-28	-2	-26	-13	-29	-28	1	6	6	-9
Rendimiento Actual	2,9	3,1	3,2	3,4	3,6	3,6	3,7	3,9	4,9	4,8	4,8	4,7	4,8
Rendimiento Semana Anterior	2,9	3,1	3,2	3,3	3,6	3,6	3,7	3,8	4,9	4,8	4,8	4,7	4,8
Diferencia Semana Anterior	-0,11	-0,14	0,19	0,58	-0,14	0,40	0,18	0,33	0,17	-0,02	-0,04	-0,04	0,06

Spread en p.b.

Fuente: Minhacienda

ANEXO 7: MERCADO DE RENTA VARIABLE

Cuadro 1

Comportamiento de la Bolsa de Valores de Colombia			
	Volumen Transado*	COLCAP	Variación (%)
29-abr	78,771	1.590,38	-0,46%
30-abr	319,276	1.573,64	-1,51%
2-may	78,353	1.562,02	-2,24%
3-may	93,207	1.555,38	-2,65%

*Millones de pesos

Fuente: BVC

ANEXO 8: MERCADOS INTERNACIONALES

Gráfico 1

INDICE VIX (Promedio móvil 5 días)

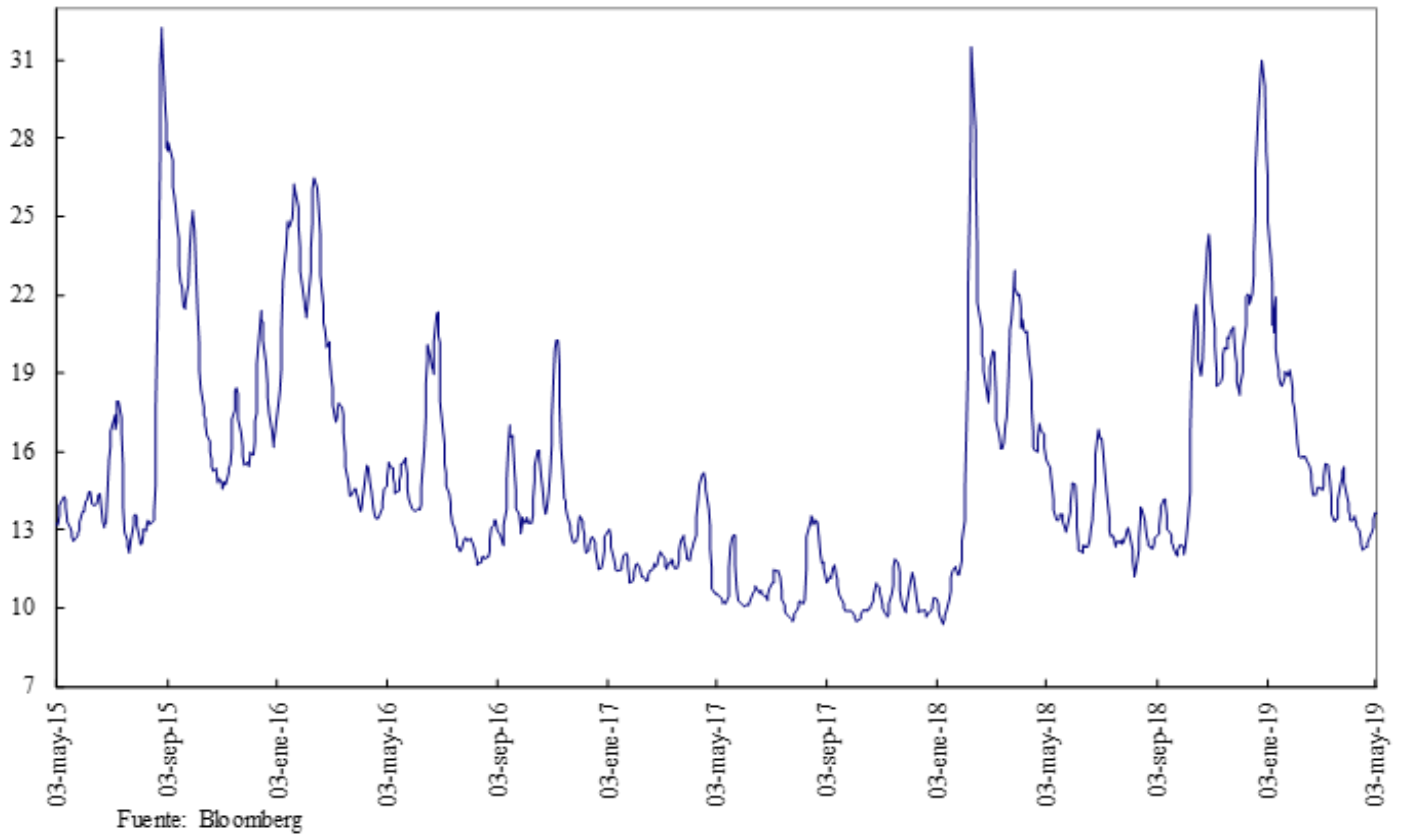

ANEXO 9: FLUJOS CAMBIARIOS

Gráfico 1. Flujo de Divisas de la Balanza Comercial
Flujos Mensuales (Millones de Dólares)

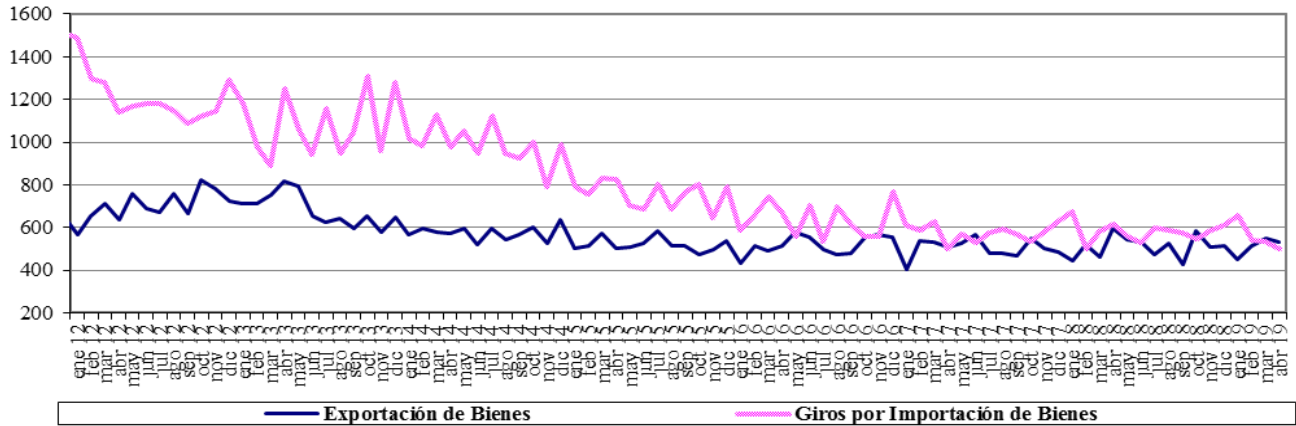

Fuente : Balanza Cambiaria - Banco de la República

Gráfico 2. Giros financieros netos
Flujos Mensuales (Millones de Dólares)

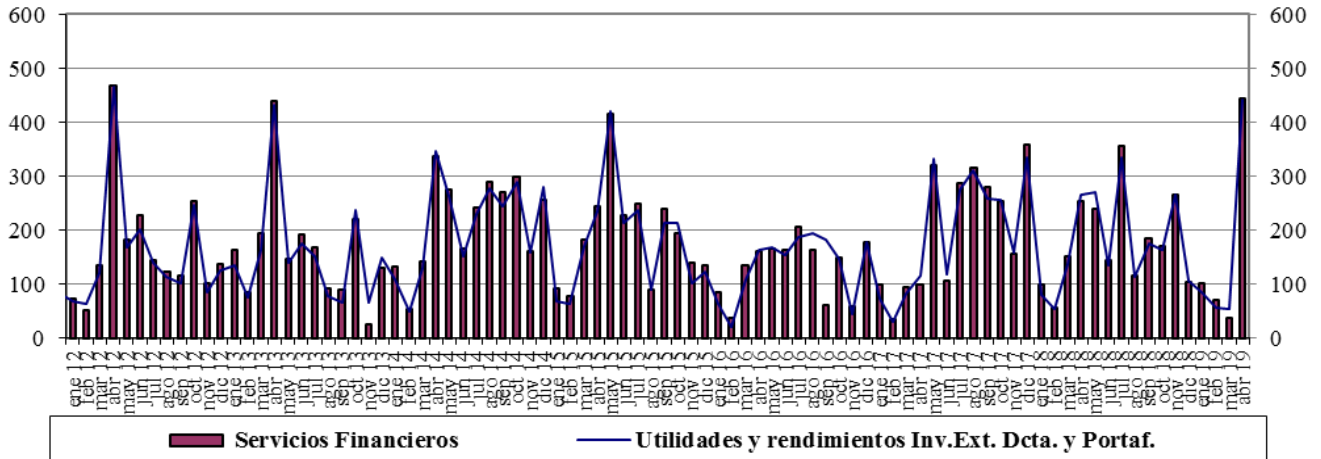

Fuente : Balanza Cambiaria - Banco de la República

Gráfico 3. Ingresos Netos por Transferencias, Donaciones y Remesas de Trabajadores
Flujos Mensuales (Millones de Dólares)

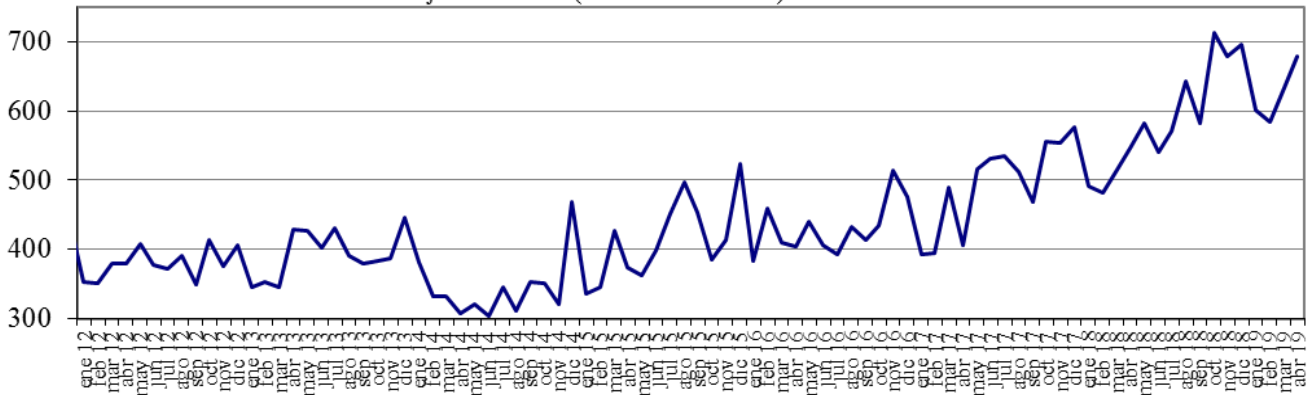

Fuente : Balanza Cambiaria - Banco de la República

Gráfico 4. Endeudamiento Neto del Sector Privado
Flujos Mensuales (Millones de Dólares)

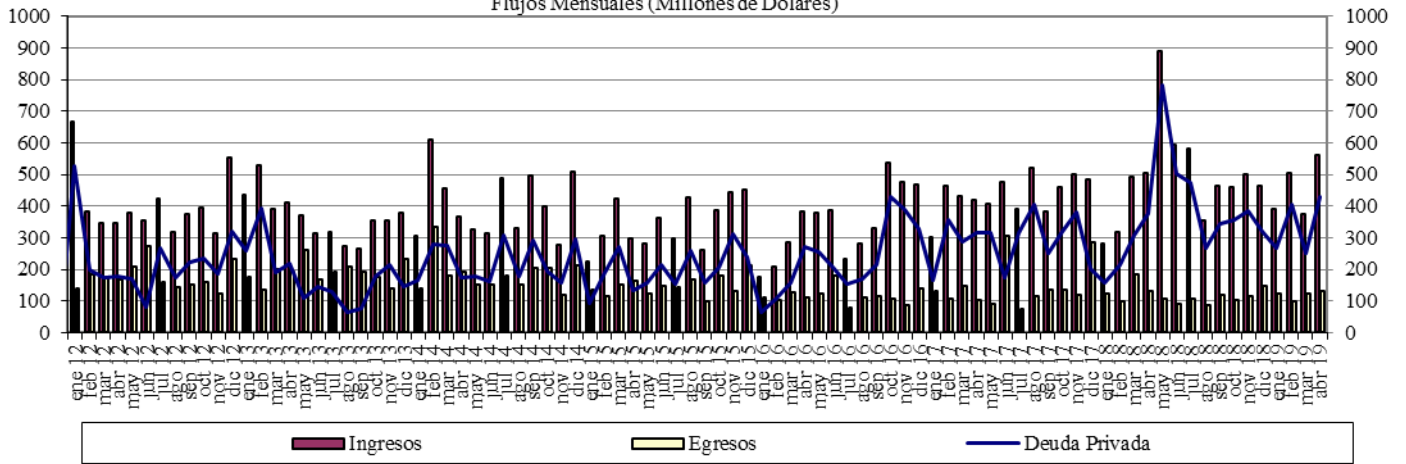

Fuente : Balanza Cambiaria - Banco de la República

Gráfico 5. Giro de Divisas por Pago de Deuda Privada
Flujos Mensuales (Millones de Dólares)

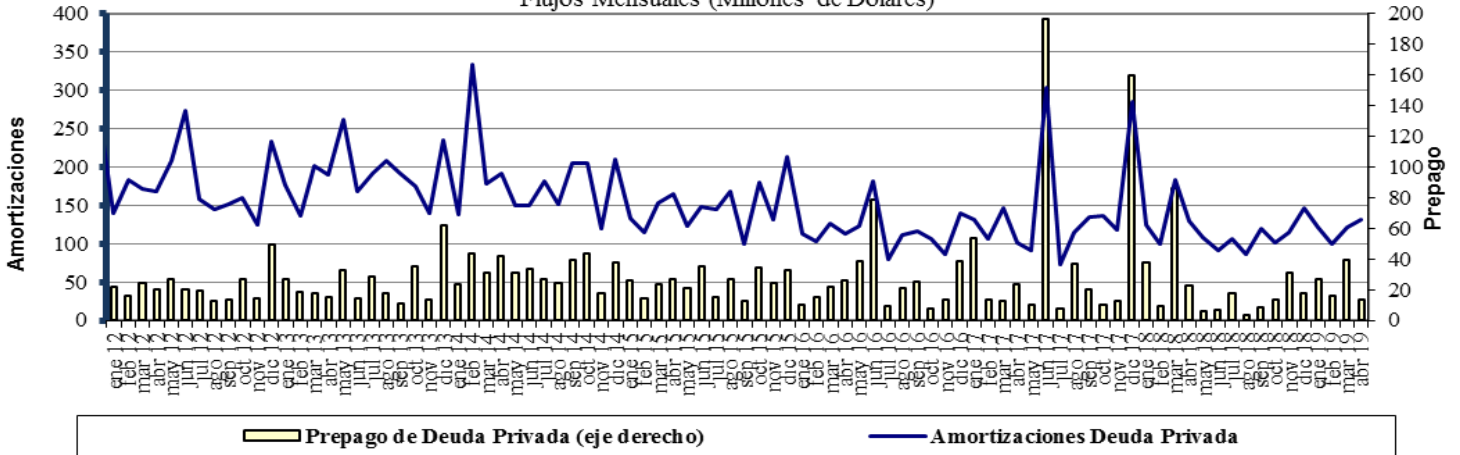

Fuente : Balanza Cambiaria - Banco de la República

ANEXO 10: FUENTES DE LA BASE MONETARIA E INTERVENCIÓN EN EL MERCADO CAMBIARIO

Cuadro 1

Fuentes de la Base Monetaria

Miles de millones de pesos

Variación Anual ^{1/}

Concepto	dic-17	ene-18	feb-18	mar-18	abr-18	may-18	jun-18	jul-18	ago-18	sep-18	oct-18	nov-18	dic-18	ene-19	feb-19	mar-19	abr-19
I. Gobierno	1.339	-2.390	34	1.165	467	1.086	-447	-235	3.565	6.523	10.032	6.228	6.397	-448	-7.046	-10.887	-6.513
Traslado utilidades en pesos	407	407	407	761	761	761	761	761	761	761	761	761	761	761	761	2.015	2.015
Depósitos en el Banco de la República	932	-2.797	-373	404	-294	325	-1.208	-996	2.804	5.762	9.271	5.467	5.636	-1.209	-7.807	-12.903	-8.529
Depósitos remunerados de control monetario	0	0	0	0	0	0	0	0	0	0	0	0	0	0	0	0	0
II. TES Regulación	2.821	2.821	2.821	3.094	3.059	2.641	2.932	2.943	2.929	-73	-5.115	-5.020	-5.234	-5.255	-3.697	-2.272	-2.298
Compras definitivas	3.899	3.899	3.899	3.899	3.899	3.400	3.658	3.734	3.734	735	735	735	735	735	2.297	3.735	3.735
Ventas definitivas	0	0	0	0	0	0	0	0	0	0	-5.054	-5.054	-5.054	-5.054	-5.054	-5.054	-5.054
Vencimiento	-1.078	-1.078	-1.078	-806	-840	-759	-726	-791	-805	-808	-796	-701	-915	-936	-939	-953	-978
III. OPERACIONES DE LIQUIDEZ BR	-1.835	4.438	739	-1.745	785	-228	872	2.737	-1.880	-2.904	-864	2.733	5.164	7.655	8.044	9.081	3.182
Expansión ^{2/}	-1.640	3.793	526	-1.845	824	-199	887	2.911	-1.859	-2.862	-656	2.299	4.954	7.896	7.936	9.125	3.274
Contracción	-195	645	213	100	-39	-29	-15	-174	-21	-42	-208	434	210	-241	108	-43	-93
IV. Divisas ^{3/}	0	0	0	0	0	0	0	0	0	0	1	1	1.279	2.559	6.917	7.970	9.028
Opciones put para control de volatilidad	0	0	0	0	0	0	0	0	0	0	0	0	0	0	0	0	0
Opciones call para desacumulación de reservas	0	0	0	0	0	0	0	0	0	0	0	0	0	0	0	0	0
Opciones put para acumulación de reservas	0	0	0	0	0	0	0	0	0	0	1	1	1.279	2.559	3.802	4.854	5.913
Subasta de compra directa	0	0	0	0	0	0	0	0	0	0	0	0	0	0	0	0	0
Subasta de venta directa	0	0	0	0	0	0	0	0	0	0	0	0	0	0	0	0	0
Intervención discrecional	0	0	0	0	0	0	0	0	0	0	0	0	0	0	0	0	0
Venta de divisas al Gobierno	0	0	0	0	0	0	0	0	0	0	0	0	0	0	0	0	0
Compra de divisas al Gobierno	0	0	0	0	0	0	0	0	0	0	0	0	0	0	3.116	3.116	3.116
V. Otros ^{4/}	1.888	1.774	1.752	1.784	1.796	607	1.621	1.472	1.514	1.478	1.670	1.544	1.664	1.589	1.559	1.425	1.558
Variación total de la Base	4.213	6.643	5.346	4.297	6.107	4.106	4.978	6.917	6.128	5.024	5.723	5.486	9.270	6.100	5.777	5.316	4.957
Saldo Base Monetaria	88.811	84.730	83.580	84.456	83.208	82.068	83.076	85.210	85.285	84.388	83.350	86.695	98.081	90.830	89.357	89.772	88.165

1/ Estas cifras corresponden al cierre del mes calendario

2/ Incluye repos a un día, *overnight* y a mediano plazo.

3/ No se incluyen las operaciones con organismos internacionales.

4/ Dentro del rubro "Otros" se incluye el efecto monetario del PyG del BR.

Fuente: Banco de la República

Cuadro 2
Operaciones de Compra - Venta de Divisas del Banco de la República
(Millones de Dólares)

Concepto	2017	2018				2019					
	Acumulado Ene - Dic	TRIM I.	TRIM II.	TRIM III.	TRIM IV.	Acumulado Ene - Dic	Ene	Feb	Mar	Abr	Acumulado Ene - Abr
Compras	0.0	0.0	0.0	0.0	400.3	400.3	400.0	1,400.0	339.6	338.5	2,478.1
Opciones Put	0.0	0.0	0.0	0.0	400.3	400.3	400.0	400.0	339.6	338.5	1,478.1
Para Acumulación Reservas Internacionales	0.0	0.0	0.0	0.0	400.3	400.3	400.0	400.0	339.6	338.5	1,478.1
Para Control de Volatilidad	0.0	0.0	0.0	0.0	0.0	0.0	0.0	0.0	0.0	0.0	0.0
Subastas de Compra Directa	0.0	0.0	0.0	0.0	0.0	0.0	0.0	0.0	0.0	0.0	0.0
Intervención Discrecional	0.0	0.0	0.0	0.0	0.0	0.0	0.0	0.0	0.0	0.0	0.0
Gobierno Nacional	0.0	0.0	0.0	0.0	0.0	0.0	0.0	1,000.0	0.0	0.0	1,000.0
Ventas	0.0	0.0	0.0	0.0	0.0	0.0	0.0	0.0	0.0	0.0	0.0
Opciones Call	0.0	0.0	0.0	0.0	0.0	0.0	0.0	0.0	0.0	0.0	0.0
Para Desacumulación Reservas Internacionales	0.0	0.0	0.0	0.0	0.0	0.0	0.0	0.0	0.0	0.0	0.0
Para el Control de la Volatilidad	0.0	0.0	0.0	0.0	0.0	0.0	0.0	0.0	0.0	0.0	0.0
Gobierno Nacional	0.0	0.0	0.0	0.0	0.0	0.0	0.0	0.0	0.0	0.0	0.0
Compras Netas	0.0	0.0	0.0	0.0	400.3	400.3	400.0	1,400.0	339.6	338.5	2,478.1

Fuente: Banco de la República

ANEXO 11: COMPOSICIÓN DE LAS RESERVAS INTERNACIONALES

Cuadro 1. COMPOSICIÓN DE LAS RESERVAS INTERNACIONALES *
2018-2019

Descripción	(Millones de US\$)							
	31-dic-18		30-abr-19		3-may-19**		Variación	
	Valor	Part. % en las Reservas Brutas	Valor	Part. % en las Reservas Brutas	Valor	Part. % en las Reservas Brutas	Mensual corrido	Año corrido
1. RESERVAS BRUTAS	48,401	100.00%	51,525	100.00%	51,521	100.00%	-4	3,120
Efectivo en caja	2	0.00%	1	0.00%	1	0.00%	0	0
Depósitos a la orden	193	0.40%	195	0.38%	194	0.38%	-1	1
Inversiones	44,526	91.99%	47,485	92.16%	48,282	93.71%	797	3,755
-Portafolio directo	32,207	66.54%	34,958	67.85%	35,764	69.42%	806	3,557
-Portafolio en administración	12,320	25.45%	12,527	24.31%	12,518	24.30%	-9	198
Valores por cobrar venta de inversiones	1,353	2.79%	1,157	2.24%	355	0.69%	-801	-997
Oro	529	1.09%	781	1.52%	779	1.51%	-2	249
-En caja	0	0.00%	0	0.00%	0	0.00%		
-En custodia	529	1.09%	781	1.52%	779	1.51%	-2	249
Fondo Monetario Internacional	1,274	2.63%	1,382	2.68%	1,385	2.69%	3	111
-DEGs	914	1.89%	911	1.77%	913	1.77%	2	-1
-Posición de reserva	360	0.74%	471	0.91%	472	0.92%	1	112
Fondo Latinoamericano de Reservas	525	1.08%	525	1.02%	525	1.02%	0	0
-Aportes	505	1.04%	505	0.98%	505	0.98%	0	0
-Pesos Andinos	20	0.04%	20	0.04%	20	0.04%	0	0
Convenios Internacionales	0	0.00%	0	0.00%	0	0.00%	0	0
2. PASIVOS DE CORTO PLAZO (a)	9	0.02%	7	0.01%	7	0.01%	0	-2
Convenios internacionales	0	0.00%	0	0.00%	0	0.00%	0	0
Bancos del Exterior	0	0.00%	0	0.00%	0	0.00%	0	0
Fondo Latinoamericano de Reservas FLAR	0	0.00%	0	0.00%	0	0.00%	0	0
Valores por pagar compra inversiones	0	0.00%	0	0.00%	0	0.00%	0	0
Dptos. Por Invs. Ext. De Portafolio Dcto. 4814 de 2007.	0	0.00%	0	0.00%	0	0.00%	0	0
Intereses causados de los pasivos	9	0.02%	7	0.01%	7	0.01%	0	-2
3. RESERVAS NETAS (1 menos 2)	48,393	99.98%	51,518	99.99%	51,515	99.99%	-4	3,122

* Reservas Internacionales a precios de mercado. Incluye causaciones y valuaciones.

** Cifras provisionales.

Fuente: Banco de la República