

Semana 17

INFORME DE MERCADOS FINANCIEROS

24 de Abril de 2019

Este es un documento de trabajo informativo. Su contenido no compromete al Banco de la República ni a su Junta Directiva.

Únicamente incluye las operaciones de los establecimientos de crédito en Colombia para agregados monetarios y crediticios. Por tanto no se tienen en cuenta las operaciones de sus sucursales en el exterior.

1. Comportamiento de las tasas de interés

a. Tasas de interés de los mercados monetarios, de crédito y de deuda pública

Tasas (e.a) 1/	Fecha 19-abr-19	Monto semanal MM de pesos	Monto promedio de captaciones semanales				Variación (pb)			
			año 2018	Corrido 2019	1 semana	1mes	13 semanas	año corrido	año completo	
Intervención BR	4,25	n.a	n.a	n.a	0	0	0	0	0	-25
IBR Overnight	4,25	n.a	n.a	n.a	0	0	0	0	1	-17
IBR 1 mes (Tasa fija de OIS)	4,25	n.a	n.a	n.a	0	0	0	0	0	-3
IBR 3 meses (Tasa fija de OIS)	4,26	n.a	n.a	n.a	0	0	0	-2	-1	11
IBR 6 meses (Tasa fija de OIS)	4,31	n.a	n.a	n.a	1	2	-2	0	0	20
Pasivas										
TIB	4,26	1.992	3.756	3.652	0	0	0	1	1	-17
DTF 2/	4,55	590	959	976	2	3	-2	1	1	-33
Captación < 90 días 3/	1,81	39	71	76	-32	-7	-179	-77	-17	-17
Captación a 90 días 3/	4,52	641	990	1.014	-1	2	-4	-1	-1	-35
Captación 91-179 días 3/	4,68	190	486	508	-7	2	-9	-2	-2	-31
Captación a 180 días 3/	4,81	337	504	631	3	-9	0	-3	0	-36
Captación a 181-360 días 3/	5,24	544	927	1.149	-10	-17	-20	11	11	-5
Captación > 360 días 3/	5,70	621	684	954	3	-11	-44	17	17	1
Total captación de CDT	5,00	2.371	3.663	4.333	-4	-10	-29	25	25	-13
Monto promedio de desembolsos semanales										
	12-abr-19	Monto semanal	año 2018	Corrido 2019	1 semana	1mes	13 semanas	año corrido	año completo	
Activas										
Comercial 4/	8,53	3.399	2.891	2.767	-46	-51	-31	-41	-41	-105
Tesorería	9,59	107	88	59	97	-64	76	248	103	103
Preferencial	7,13	1.748	1.420	1.342	-39	-37	-26	-74	-74	-118
Ordinario	10,04	1.543	1.383	1.366	-71	-46	-95	-10	-10	-116
Consumo 5/	17,98	1.449	1.344	1.423	-26	-12	-117	120	120	-26
Consumo sin libranza	20,05	888	721	818	-26	6	-84	186	186	-23
Consumo a través de libranza	14,71	561	623	605	-30	-35	-36	-22	-22	-122
Tarjeta de crédito 6/	26,61	707	682	670	11	-24	-70	-84	-84	-210
Vivienda 7/	10,34	220	271	238	0	-7	9	-5	-5	-31
Microcrédito	37,42	129	117	122	70	35	-66	121	121	18
Activa Ponderada 8/	11,39	-	-	-	-69	-66	-30	49	49	-74
Comercial BR 9/	8,50	-	-	-	-49	-51	-34	-48	-48	-110
Pasivas										
Pasiva Ponderada	4,17	n.a	n.a	n.a	-11	-41	-46	51	51	-28
Ahorro 10/	2,38	n.a	n.a	n.a	1	2	6	17	17	-14
Deuda Pública 11/										
	19-abr-19	Monto semanal	año 2018	Corrido 2019	1 semana	1mes	13 semanas	año corrido	año completo	
Menor a 1 año (TES Sep 2019)	4,33	197	961	681	-1	-1	-36	-35	-35	-14
1 año (TES Jul 2020)	4,55	355	2.823	2.450	0	-11	-47	-55	-55	-30
3 años (TES May 2022)	5,21	745	2.252	2.831	1	-3	-37	-41	-41	-15
5 años (TES Jul 2024)	5,74	1.114	3.467	3.118	4	-3	-42	-39	-39	-11
6 años (TES Nov 2025)	6,05	600	4.215	2.795	3	-3	-41	-41	-41	-9
11 años (TES Sep 2030)	6,63	19	189	733	7	-8	-39	-30	-30	8
13 años (TES Jun 2032)	6,80	581	2.131	1.458	5	-9	-37	-33	-33	5

Fuente: Banco de la República y Bloomberg. Cálculos con información de los formatos 088 y 441 de la Superintendencia Financiera de Colombia.

1/ La tasa de intervención corresponde a la tasa diaria mientras que las demás corresponden al promedio semanal.

2/ El cálculo de la DTF se hace sobre las captaciones a 90 días de los Bancos, Corporaciones Financieras y Compañías de Financiamiento Comercial. La DTF que se presenta corresponde a la calculada en la respectiva fecha con información del viernes anterior hasta el jueves de misma semana y tiene vigencia para la siguiente semana.

3/ Las tasas de captación corresponden a la información de CDT por plazos. Incluye la información para el total de sistema financiero.

4/ Promedio ponderado por monto de las tasas de crédito ordinarios, preferenciales y de tesorería.

5/ No incluye tarjetas de crédito.

6/ Calculada sin tener en cuenta consumos a 1 mes y avances en efectivo. Incluye tarjetas a personas y a empresas.

7/ Corresponde al promedio ponderado de los créditos desembolsados para adquisición de vivienda en pesos y en UVR. Antes de realizar el promedio ponderado a la tasa de los créditos en UVR se le suma la variación anual promedio de la UVR de la respectiva semana. No incluye vivienda VIS.

8/ Calculado como el promedio ponderado por monto de las tasas de crédito de consumo, preferencial, ordinario y tesorería. Debido a la alta rotación del crédito de tesorería, su ponderación se

estableció como la quinta parte de su desembolso semanal.

9/ Promedio ponderado por monto de las tasas de crédito ordinarios, preferenciales y un quinto del desembolso de tesorería.

10/ Incluye el rendimiento de los depósitos de ahorro ordinarios activos y las cuentas AFC.

11/ TES tasa fija en pesos. Las tasas corresponden al promedio ponderado por monto de las negociaciones en SEN y MEC.

b. Tasas de intervención del BR, Interbancaria, DTF (Semana Cálculo) e IBR

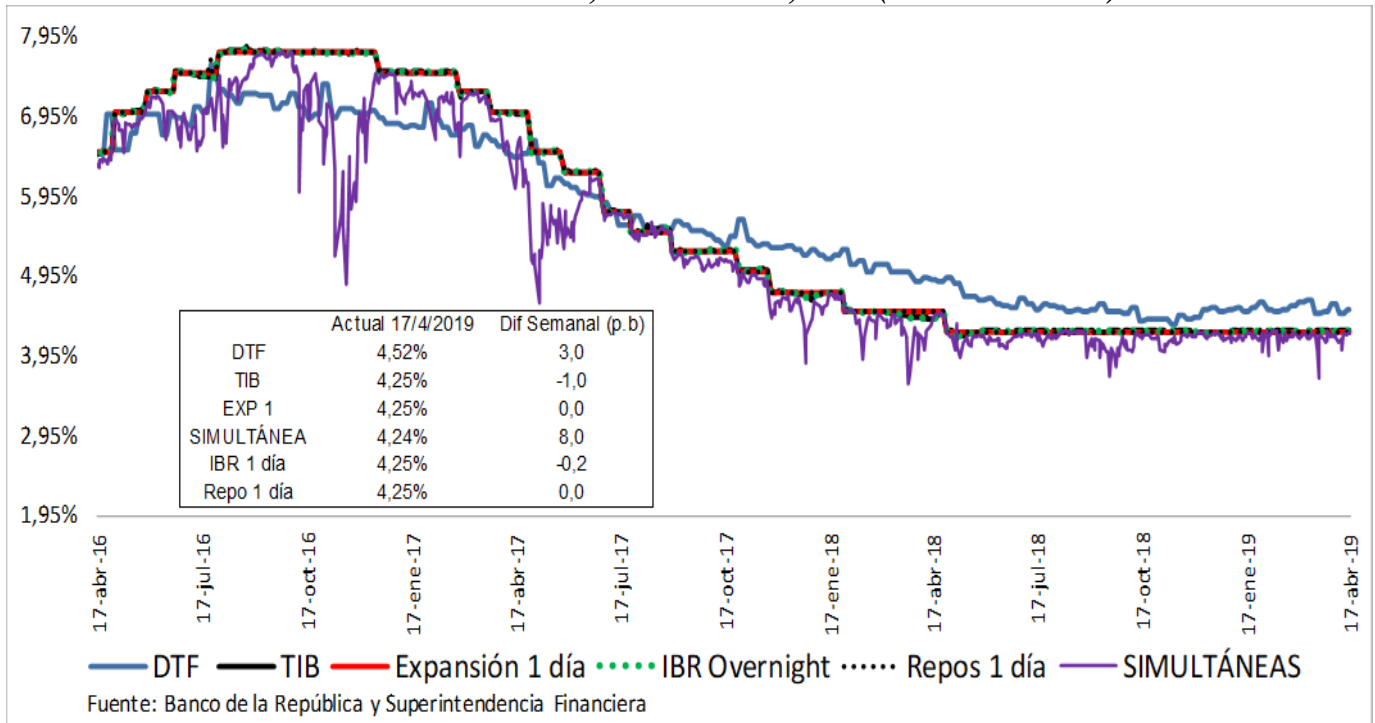

c. Tasas de interés activas por tipo de préstamo Nominales

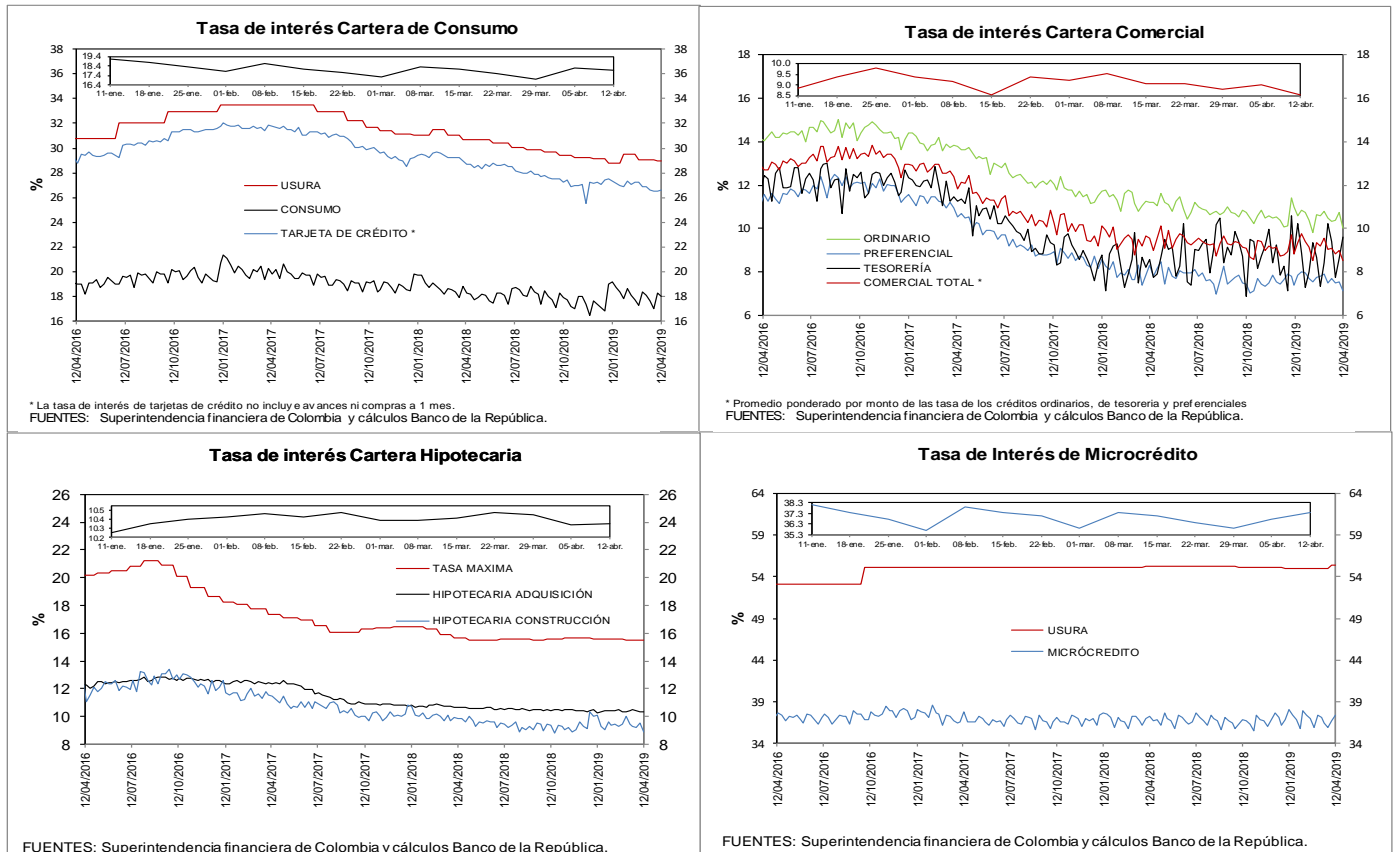

e. **Tasas de interés de intervención del BR, tasa de interés ponderada de captación del sistema financiero, DTF y tasa de colocación total del sistema financiero**

Promedio móvil de orden 4

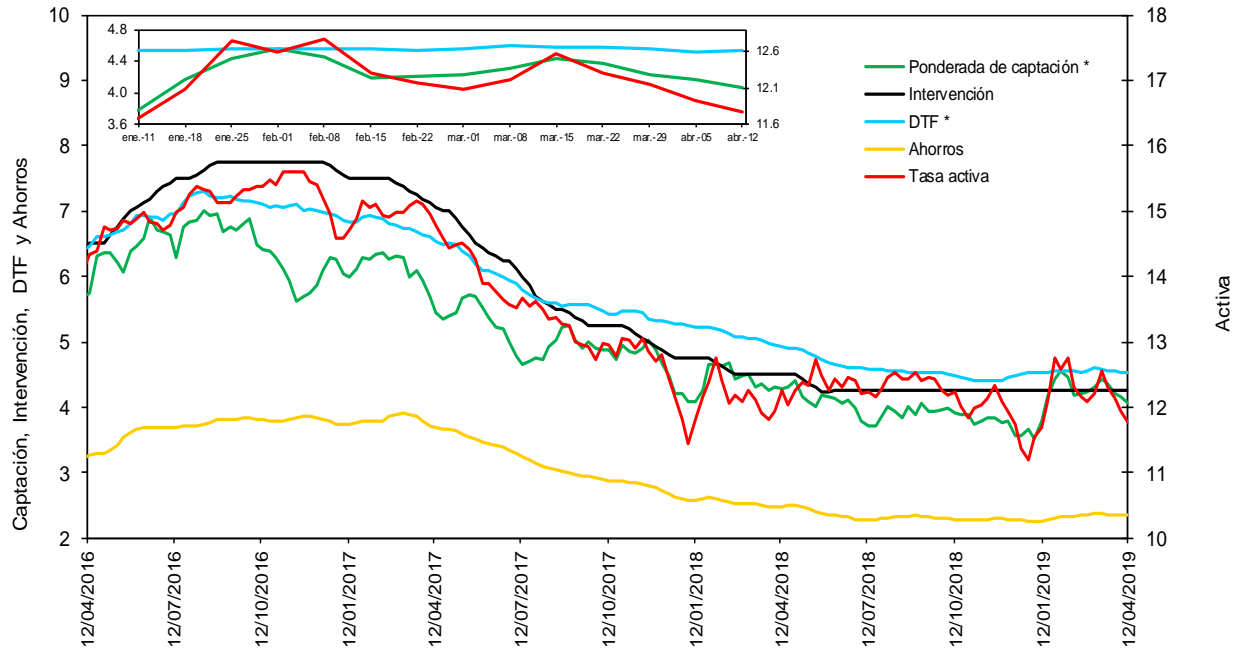

* La DTF está adelantada una semana, es decir no corresponde a la tasa vigente para la semana en cuestión sino a la tasa vigente para la semana siguiente, para que sea comparable con la tasa ponderada de captación de este gráfico.

Fuentes: Banco de la República. Cálculos con información de la Superintendencia Financiera de Colombia.

f. **Tasas de interés de deuda pública**

Tasas Cero Cupón de TES en Pesos y Tasa de Referencia del BR

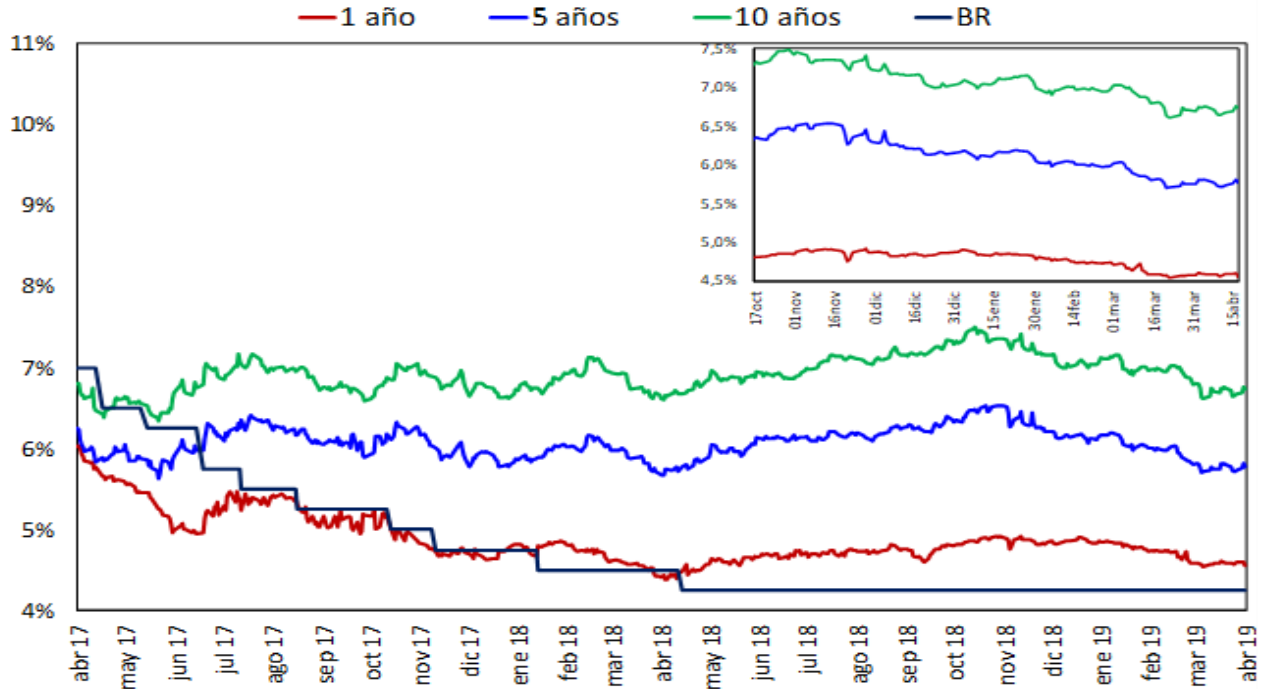

Fuente: SEN y MEC, cálculos DODM

2. Liquidez primaria y mercado monetario

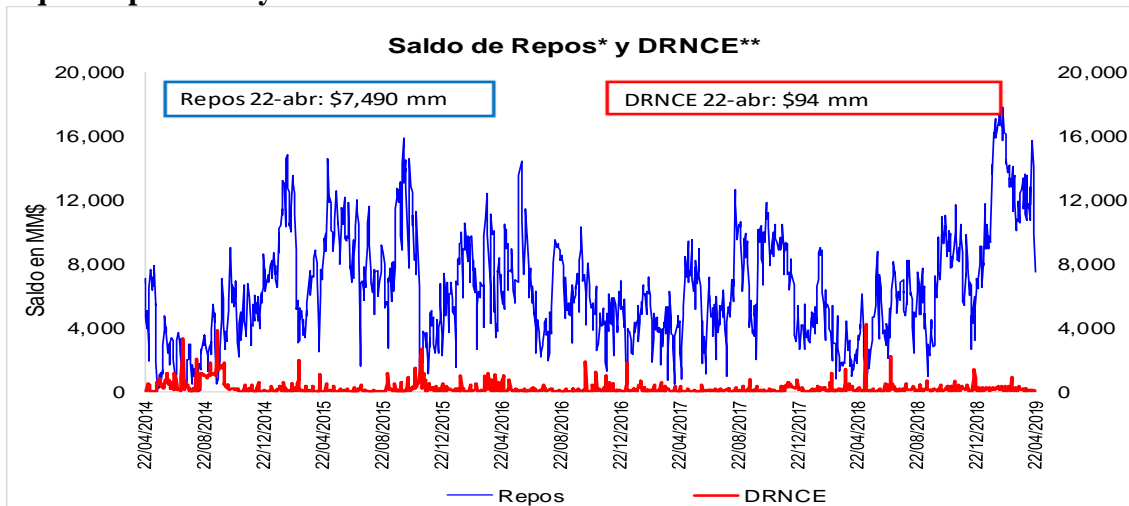

Fuente: Banco de la República

* Los repos incluyen las operaciones de la ventanilla de expansión.

** Depósitos Remunerados No Constitutivos de Encaje. Incluye las operaciones de contracción por ventanilla a 1 día.

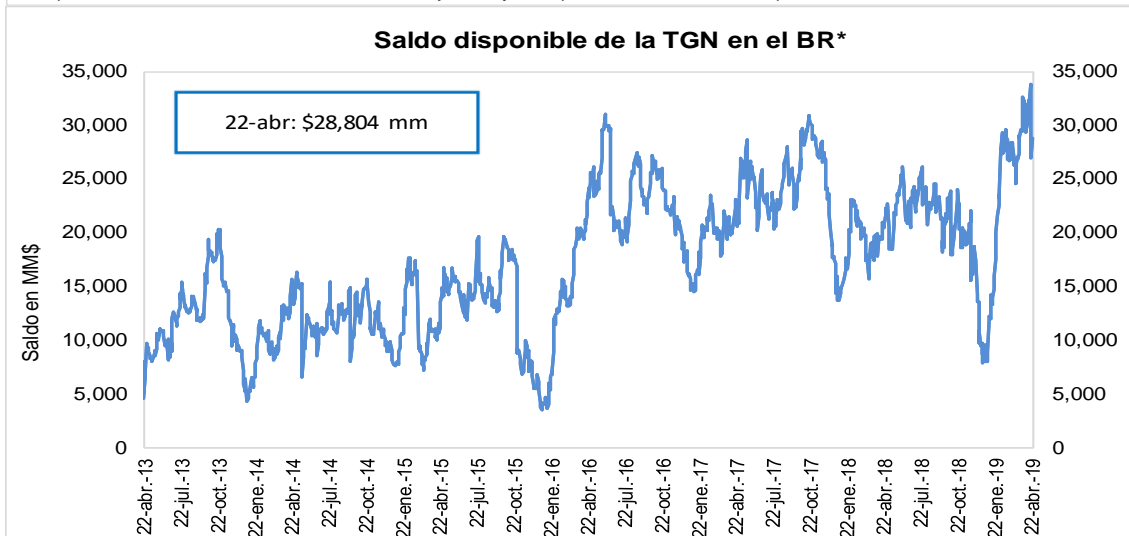

Fuente: Banco de la República

* No incluye el saldo de los TES de Control Monetario.

* Incluye los depósitos remunerados y los no remunerados de la TGN en el BR.

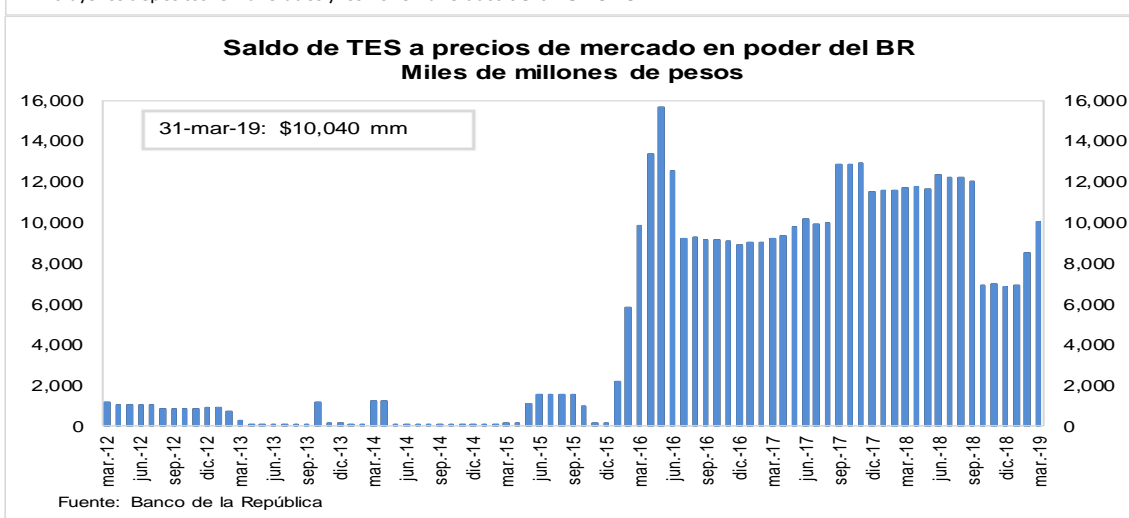

Fuente: Banco de la República

3. Pasivos del sistema financiero consolidado y mercado de depósito

a. M1, M3 Y PSE

OFERTA MONETARIA AMPLIADA ^{1/}
Miles de millones de pesos y porcentajes

Concepto	Saldo a abril 12 2019	VARIACIONES									
		SEMANAL		ULTIMAS 4 SEM		ULTIMAS 13 SEM		CORRIDO AÑO		ANUAL	
		ABS	%	ABS	%	ABS	%	ABS	%	ABS	%
OFERTA MONETARIA AMPLIADA- M3	506,494	-195	0.0	4,360	0.9	9,740	2.0	2,091	0.4	31,496	6.6
1. Efectivo	59,215	-774	-1.3	-294	-0.5	-3,359	-5.4	-5,162	-8.0	6,739	12.8
2. Pasivos Sujetos a Encaje	447,279	579	0.1	4,654	1.1	13,099	3.0	7,253	1.6	24,757	5.9
Cuenta Corriente	49,251	77	0.2	751	1.5	-691	-1.4	-2,767	-5.3	4,540	10.2
Ahorros	181,126	-700	-0.4	2,348	1.3	1,602	0.9	796	0.4	13,534	8.1
CDT + Bonos	200,874	245	0.1	1,541	0.8	9,893	5.2	10,859	5.7	6,457	3.3
CDT menor a 18 meses	88,507	-202	-0.2	1,070	1.2	6,022	7.3	7,238	8.9	6,744	8.2
CDT mayor a 18 meses	84,148	432	0.5	495	0.6	3,619	4.5	3,135	3.9	-2,721	-3.1
Bonos	28,218	15	0.1	-24	-0.1	252	0.9	485	1.7	2,435	9.4
Depósitos Fiduciarios (impuestos y otros conceptos)	11,502	1,360	13.4	301	2.7	2,951	34.5	1,077	10.3	574	5.3
Depósitos a la Vista	4,526	-403	-8.2	-287	-6.0	-656	-12.7	-2,711	-37.5	-349	-7.2
Repos con el Sector Real	0	-	-	-	-	-	-	-	-	-	-
ITEM DE MEMORANDO											
M1. Medios de pago	108,467	-697	-0.6	456	0.4	-4,050	-3.6	-7,929	-6.8	11,280	11.6
M1 + Ahorros	289,593	-1,397	-0.5	2,805	1.0	-2,448	-0.8	-7,134	-2.4	24,813	9.4
PSE sin depósitos fiduciarios	435,777	-781	-0.2	4,353	1.0	10,149	2.4	6,176	1.4	24,182	5.9
M3 sin fiduciarios	494,992	-1,555	-0.3	4,059	0.8	6,789	1.4	1,014	0.2	30,922	6.7
	Variaciones Anualizadas	Semanal		Últimas 4 sem.		Últimas 13 sem.					
	M3	-2.0		11.9		8.1					
	Efectivo	-49.1		-6.2		-19.8					
	PSE	7.0		14.6		12.6					
	M1	-28.3		5.6		-13.6					
	M1 + Ahorros	-22.1		13.5		-3.3					
	PSE sin depós. Fiduc.	-8.9		13.9		9.9					
	M3 sin Fiduciarios	-15.0		11.3		5.7					

1/ No incluye FDN. A partir de la semana del 9 de diciembre de 2016 se incluyen en toda la serie los bonos denominados en pesos emitidos en el exterior por Findeter en 2014.

Fuentes: Banco de la República y Formato 281 de la Superintendencia Financiera de Colombia.

c. M3, PSE Y M1 + AHORRO
Variaciones anuales (%) de datos semanales

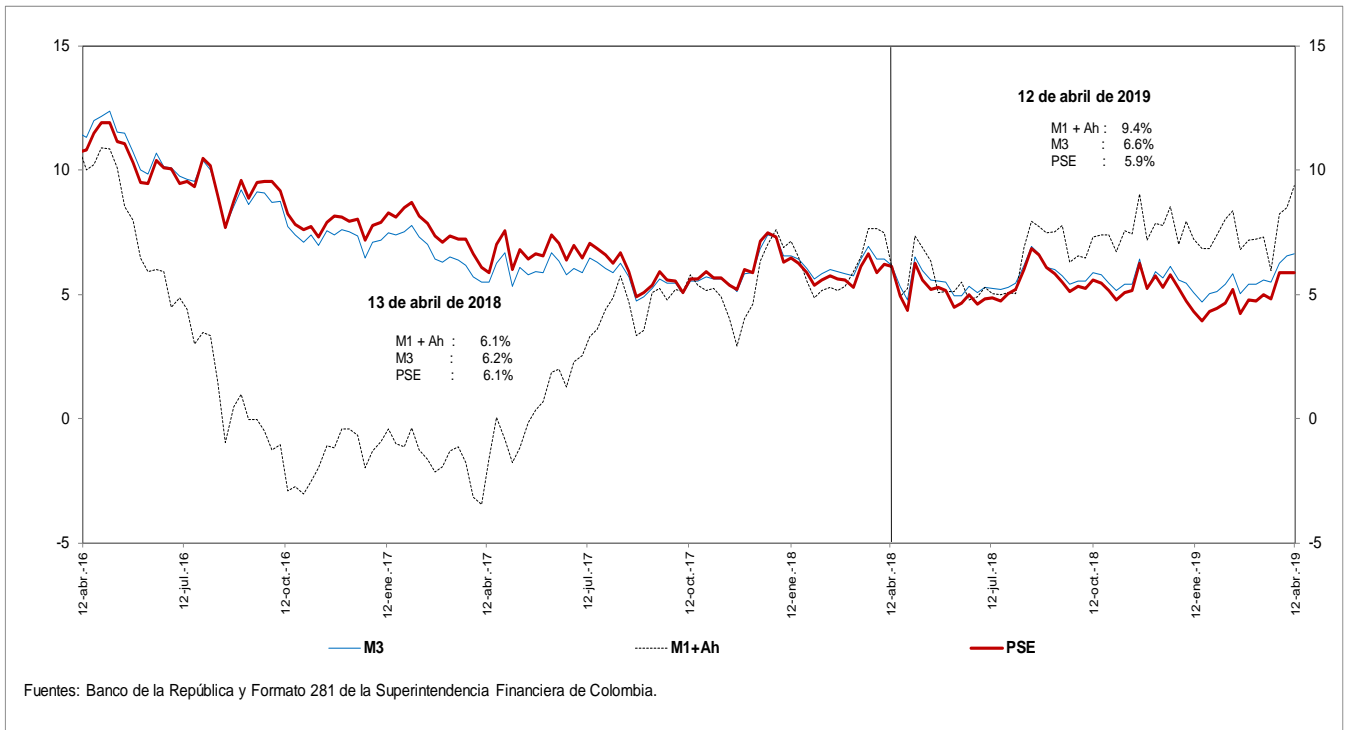

d. M3 Y PSE sin fiduciarios y M1 + AHORRO
Variaciones anuales (%) de datos semanales

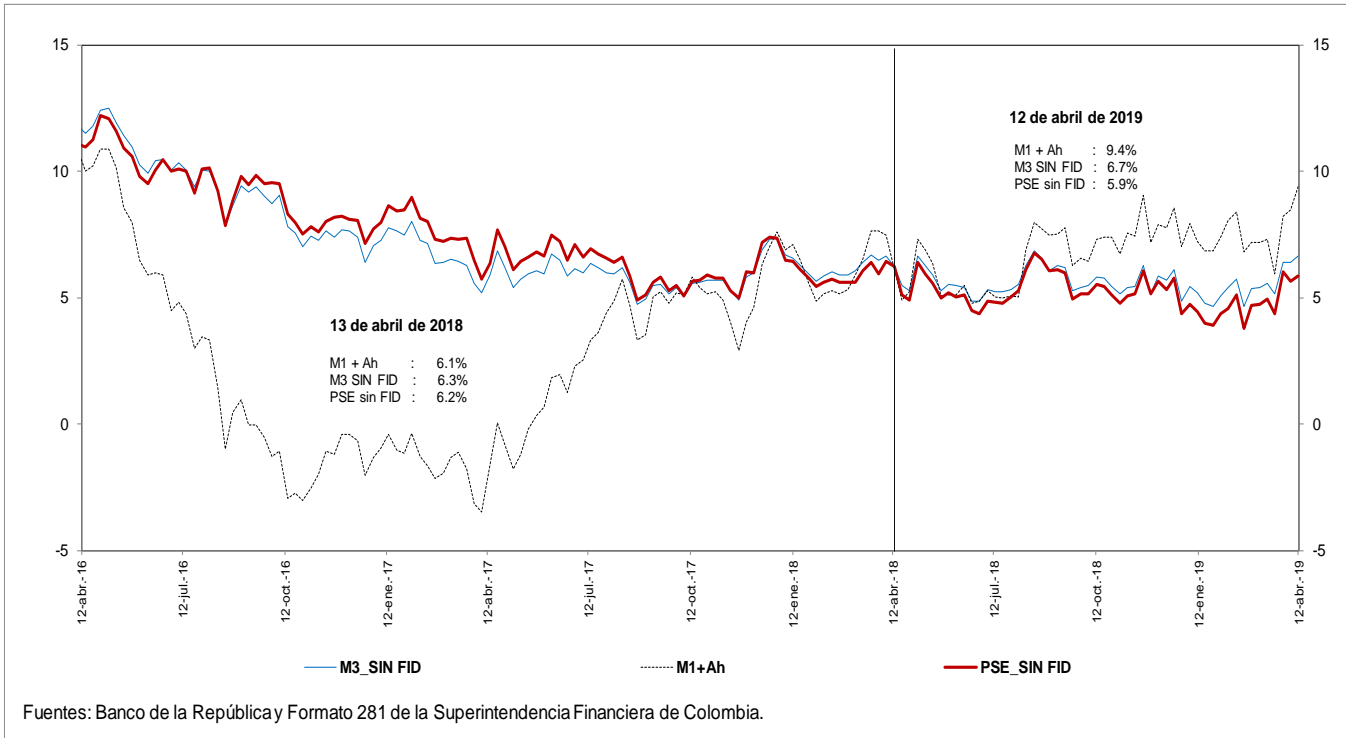

e. M3 Y PSE sin fiduciarios
Variaciones anualizadas últimas 13 semanas

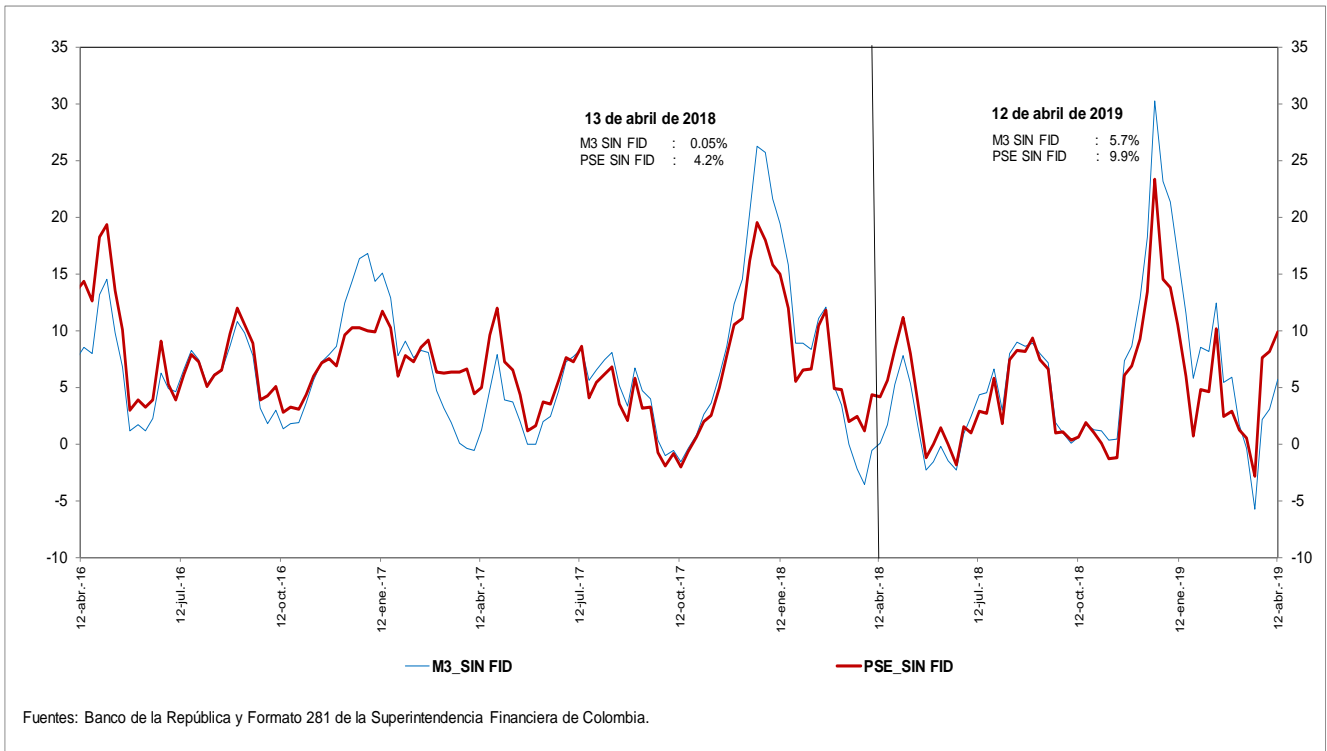

g. M3 y M1+AHORRO
Variaciones anualizadas últimas 13 semanas

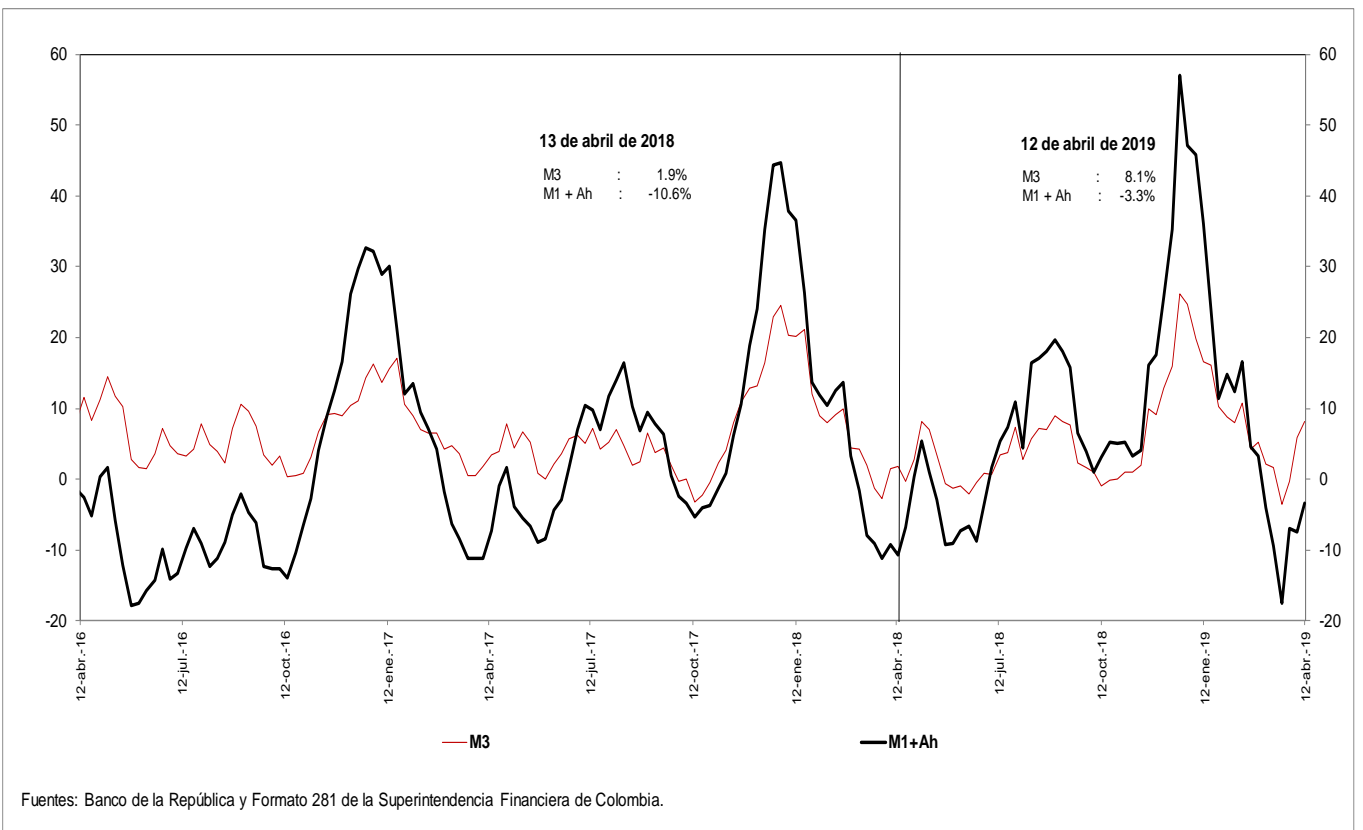

i. Base Monetaria y Multiplicador de M3
Promedio de orden 13

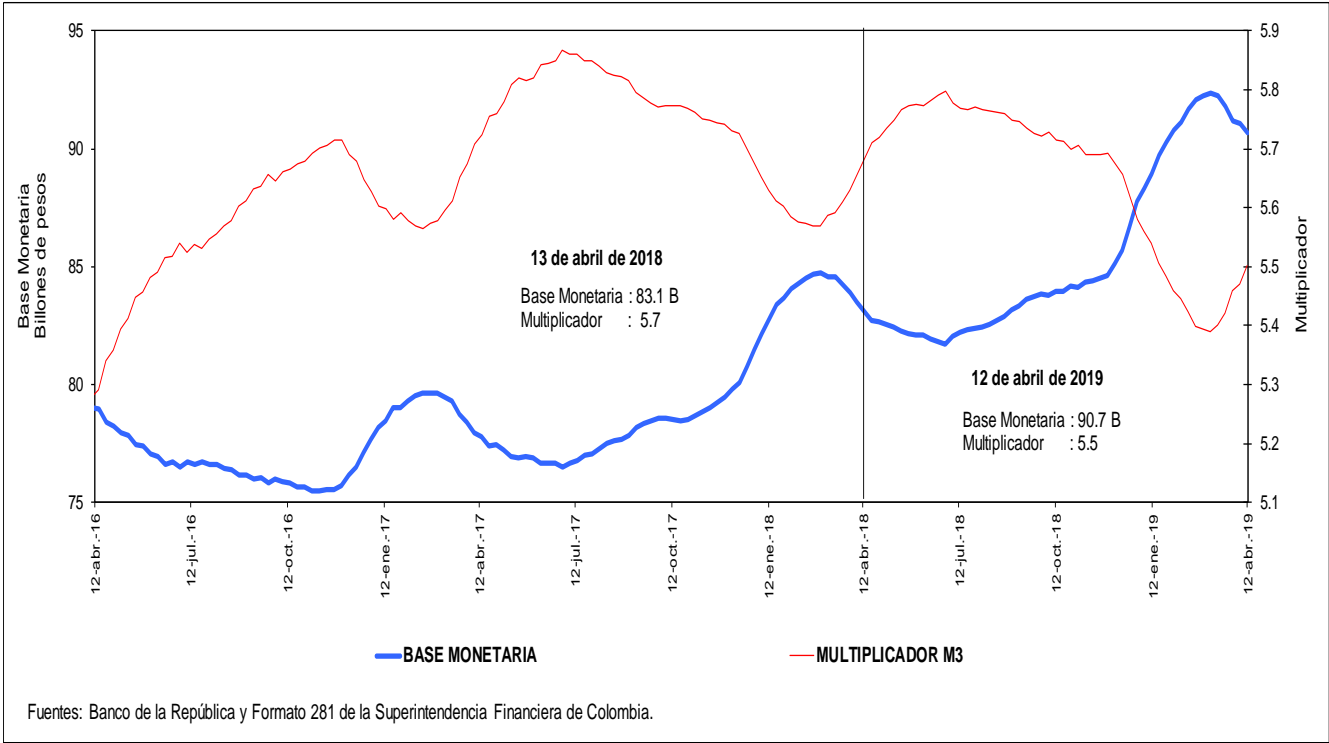

j. Coeficientes de Efectivo y Reserva
Promedio de orden 13

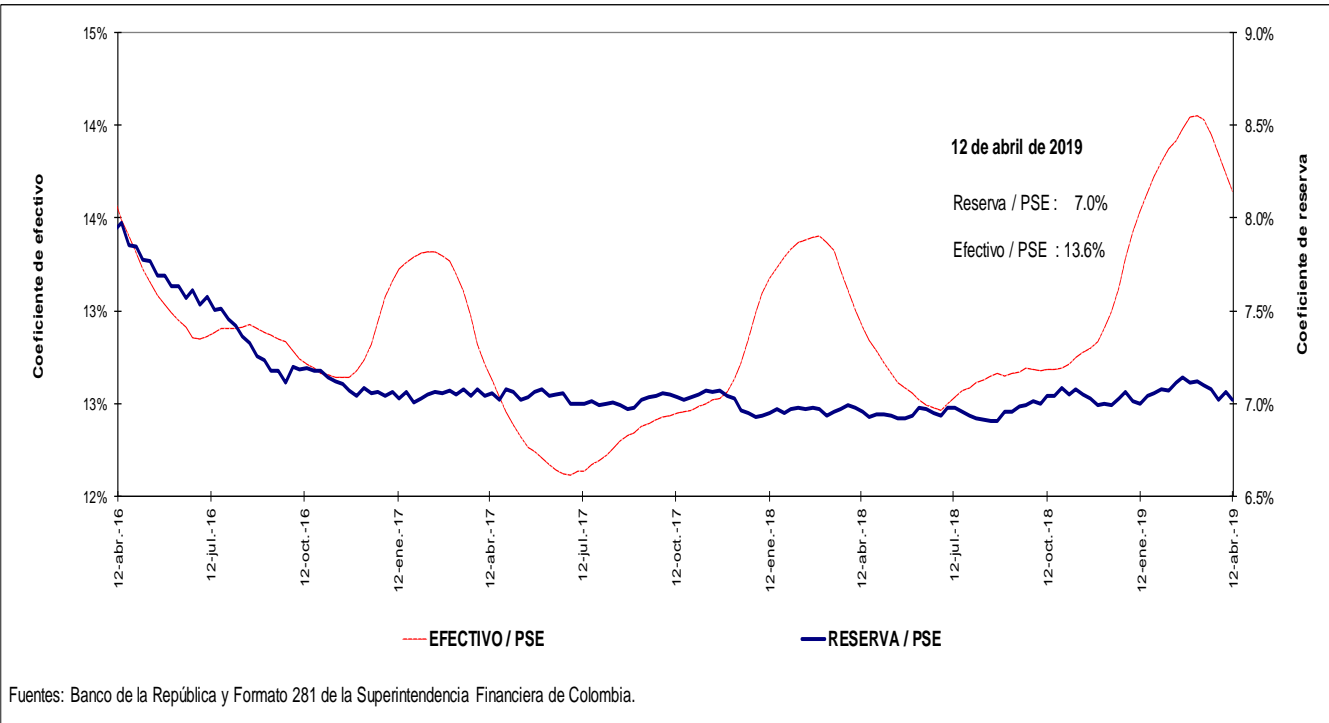

4. Activos internos del sector financiero y mercado de crédito

Cartera

a. Cartera Bruta M/T del Sistema Financiero por Modalidad de Crédito *

12 de abril de 2019

(Miles de millones de pesos y porcentajes)

Moneda		Saldo	Participación %	Variaciones									
				Semanal		Últimas 4 semanas		Últimas 13 semanas		Año corrido		Anual	
				Absoluta	%	Absoluta	%	Absoluta	%	Absoluta	%	Absoluta	%
Legal	Cartera ajustada	443,301	100.0	1,156	0.3	4,067	0.9	11,034	2.6	8,387	1.9	27,508	6.6
	Comercial 1/	226,203	51.0	645	0.3	2,094	0.9	5,780	2.6	4,012	1.8	7,525	3.4
	Consumo	137,784	31.1	449	0.3	1,545	1.1	3,827	2.9	3,101	2.3	13,177	10.6
	Hipotecaria ajustada 2/	66,701	15.0	67	0.1	408	0.6	1,261	1.9	1,228	1.9	6,363	10.5
	Microcrédito	12,613	2.8	-6	0.0	20	0.2	165	1.3	46	0.4	443	3.6
	Memo Item												
	Hipotecaria	62,424	14.2	67	0.1	110	0.2	1,122	1.8	1,088	1.8	6,448	11.5
	Variaciones Anualizadas			Semanal	Últimas 4 semanas	Últimas 13 semanas	Año Corrido						
	Total cart. ajustada m/l			14.5	12.7	10.6	6.8						
	Comercial			16.0	12.8	10.9	6.4						
Consumo			18.5	15.8	11.9	8.2							
Hipotecaria			5.4	8.3	7.9	6.7							
Microcredito			-2.4	2.1	5.4	1.3							
Extranjera	Total cartera en M. E.	18,019		-99	-0.5	-81	-0.4	-1,022	-5.4	-1,600	-8.2	1,296	7.8
	Total cartera en M. E. Mill. US\$	5,795		-1	0.0	0	0.0	-247	-4.1	-242	-4.0	-386	-6.2
	Variaciones Anualizadas m/e			Semanal	Últimas 4 semanas	Últimas 13 semanas	Año Corrido						
	Expresada en pesos			-24.9	-5.7	-19.8	-25.5						
Expresada en dólares			-0.5	0.0	-15.4	-13.2							
Total	Cartera total ajustada	461,320	100.0	1,056	0.2	3,986	0.9	10,011	2.2	6,787	1.5	28,804	6.7
	Comercial	243,639	52.8	544	0.2	2,007	0.8	4,800	2.0	2,452	1.0	8,720	3.7
	Consumo	138,367	30.0	451	0.3	1,551	1.1	3,785	2.8	3,061	2.3	13,277	10.6
	Hipotecaria ajustada 1/	66,701	14.5	67	0.1	408	0.6	1,261	1.9	1,228	1.9	6,363	10.5
	Microcrédito	12,614	2.7	-6	0.0	20	0.2	165	1.3	46	0.4	444	3.6
	Variaciones Anualizadas			Semanal	Últimas 4 semanas	Últimas 13 semanas	Año Corrido						
	Total cart. ajustada m/t			12.7	11.9	9.2	5.3						
	Comercial			12.3	11.4	8.3	3.6						
	Consumo			18.5	15.8	11.7	8.1						
	Hipotecaria			5.4	8.3	7.9	6.7						
Microcredito			-2.4	2.1	5.4	1.3							

b. Cartera Neta M/T del Sistema Financiero por Modalidad de Crédito*

12 de abril de 2019

(Miles de millones de pesos y porcentajes)

Total cartera neta ml ajustada	414,289		1,062	0.3	4,165	1.0	10,654	2.6	7,176	1.8	24,882	6.4
Comercial 1/	211,274		645	0.3	2,297	1.1	5,665	2.8	3,379	1.6	5,891	2.9
Consumo	126,892		355	0.3	1,431	1.1	3,680	3.0	2,656	2.1	12,536	11.0
Hipotecaria ajustada 2/	64,463		70	0.1	392	0.6	1,197	1.9	1,133	1.8	6,081	10.4
Microcrédito	11,661		-8	-0.1	45	0.4	111	1.0	7	0.1	373	3.3
Total cartera en M. E.	18,019		-99	-0.5	-81	-0.4	-1,022	-5.4	-1,600	-8.2	1,296	7.8
Cartera Neta Ajustada Moneda Total	432,308		963	0.2	4,084	1.0	9,632	2.3	5,576	1.3	26,178	6.4

* No incluye FDN.

1/ Incluye ventas de cartera para manejo a través de derechos fiduciarios y ajustes por leasing operativo

2/ Incluye ajuste por titularización de cartera hipotecaria

Fuentes: Formato 281 de la Superintendencia Financiera de Colombia, Titularizadora Colombia y cálculos Banco de la República.

c. Cartera bruta en moneda legal
Variaciones anuales (%) de datos semanales

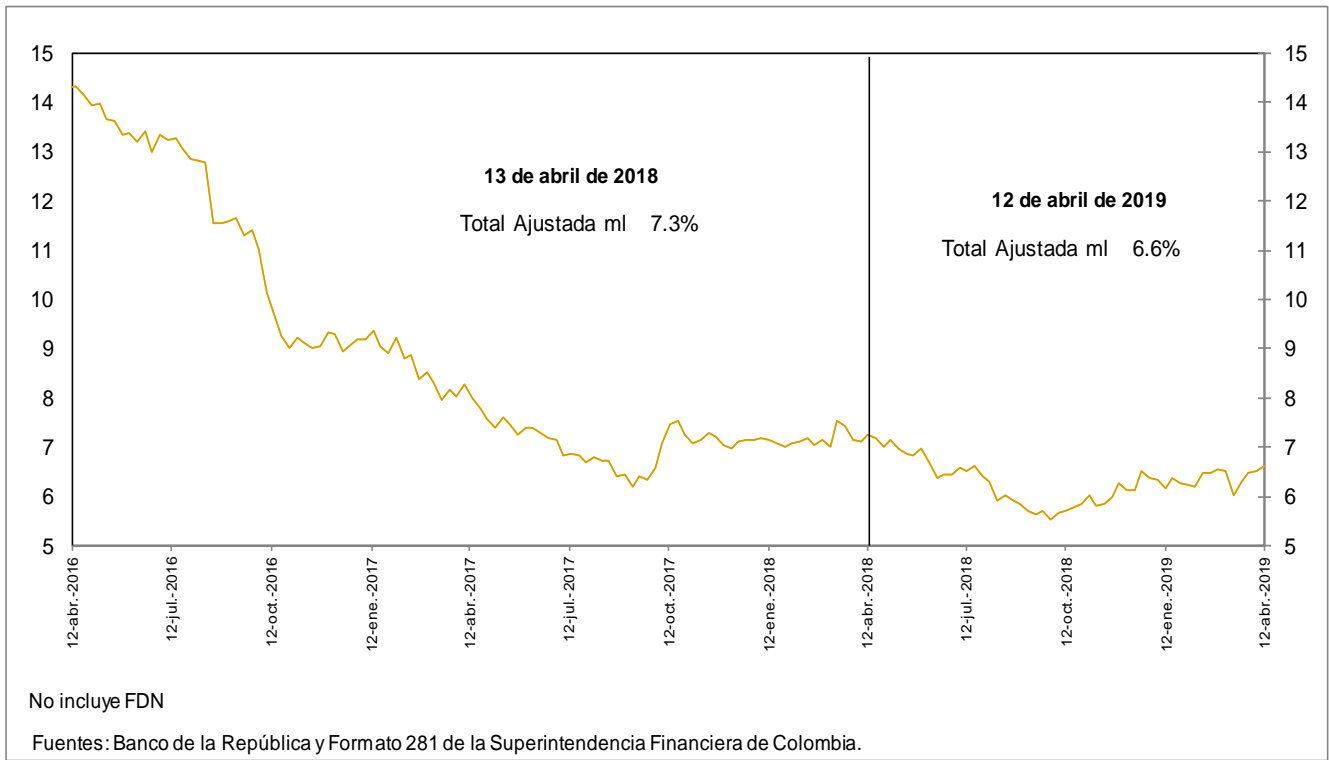

d. Cartera bruta en moneda legal por modalidad de crédito
Variaciones anuales (%) de datos semanales

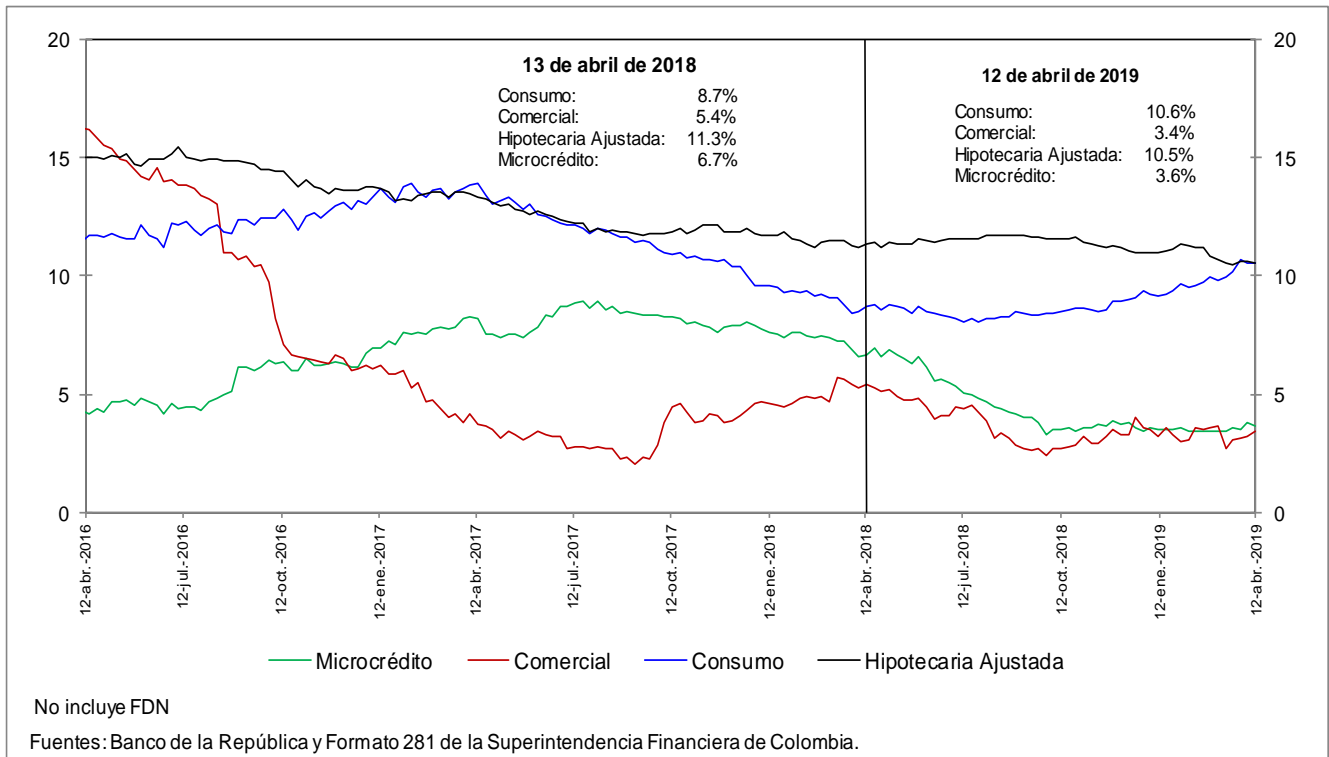

e. Cartera bruta en moneda legal por modalidad de crédito
Variaciones anualizadas últimas 13 semanas (%)

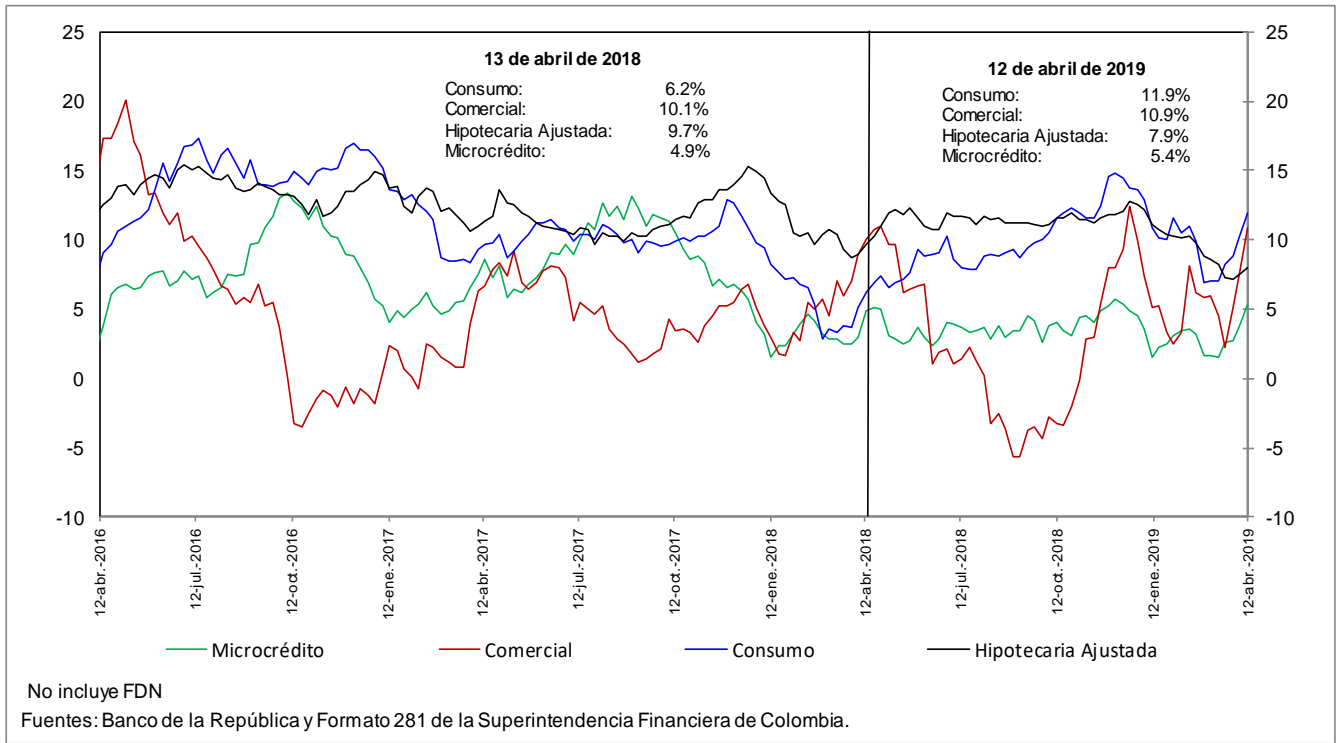

h. Cartera moneda extranjera en dólares (%)

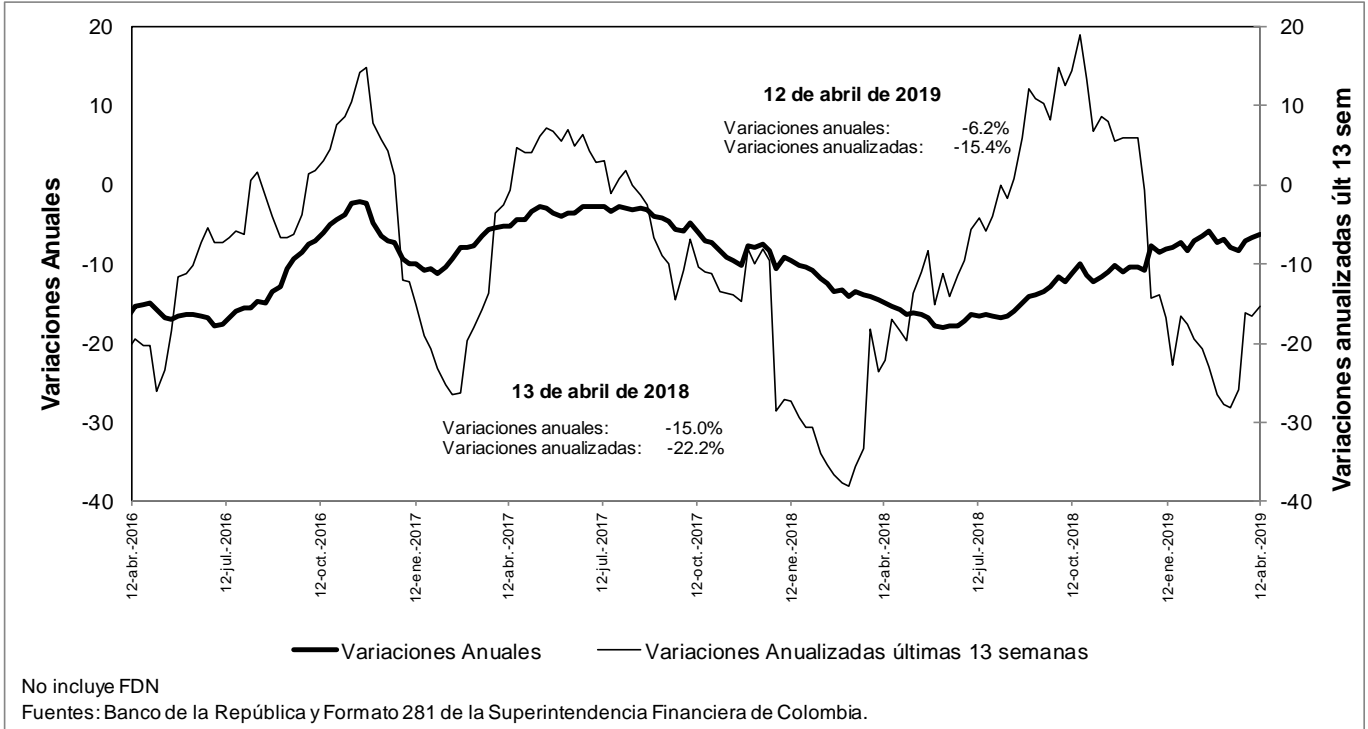

n. Bonos emitidos por los establecimientos de crédito -variación anual (%) y saldo (bill.)-

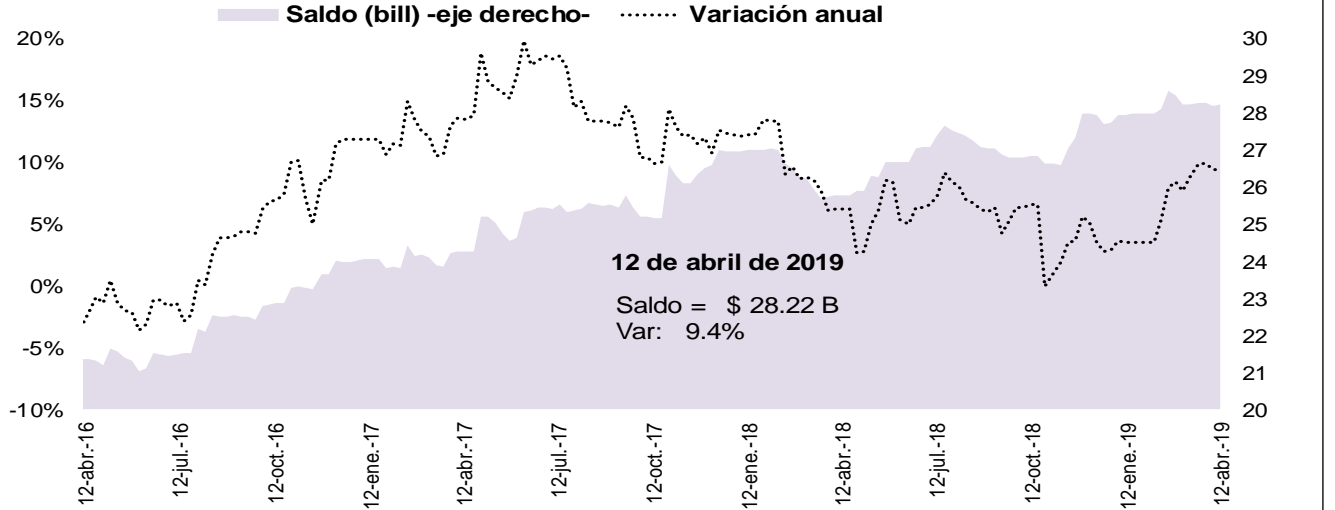

Fuente: Banco de la República, cálculos con información del formato 281 de la Superintendencia Financiera de Colombia

5. Margen de intermediación del sistema financiero

α. Información semanal, Promedio móvil de orden 4

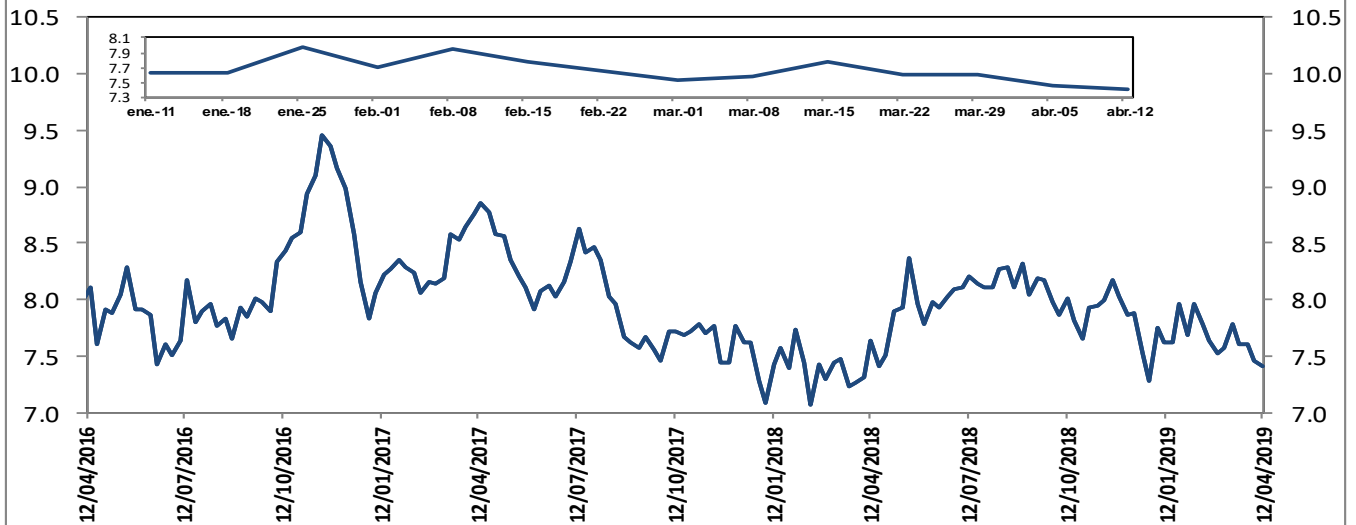

El margen de intermediación se calcula así: $MI = ((1+i_{activa})/(1+i_{pasiva}))-1$

Donde i_{activa} es la tasa de colocación total del sistema del BR e i_{pasiva} es la tasa ponderada de captación.

Fuentes: Banco de la República. Cálculos con información de la Superintendencia Financiera de Colombia.

Información semanal, Promedio móvil de orden 4 Margen de intermediación de la cartera comercial

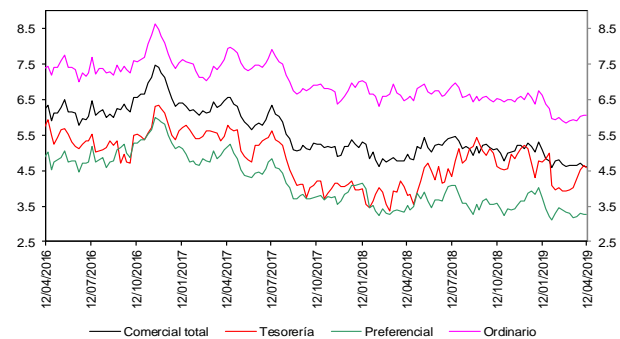

Fuentes: Banco de la República. Cálculos con información de la Superintendencia Financiera de Colombia.

Información semanal - Promedio móvil de orden 4 Spread Tasa Cartera Comercial por plazo vs. TES

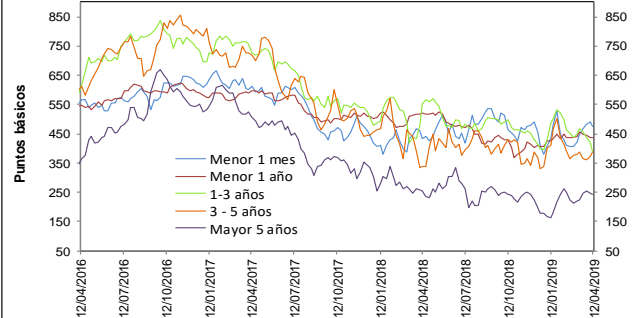

Fuentes: Banco de la República. Cálculos con información de la Superintendencia Financiera de Colombia.

Información semanal, Promedio móvil de orden 4 Margen de intermediación de la cartera consumo

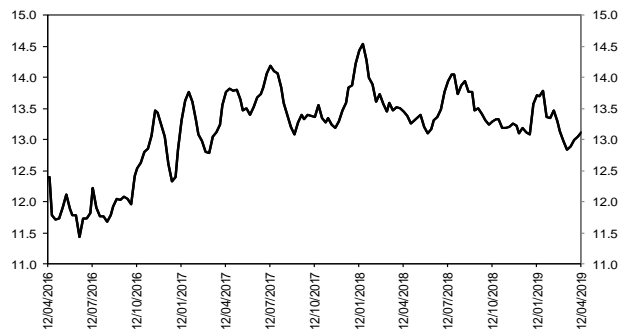

Fuentes: Banco de la República. Cálculos con información de la Superintendencia Financiera de Colombia.

Información semanal - Promedio móvil de orden 4 Spread Tasa Cartera Consumo por plazo vs. TES

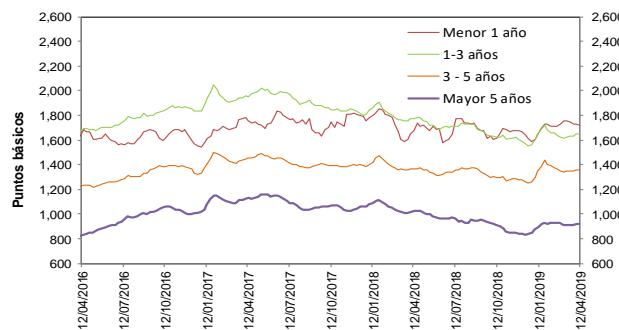

Fuentes: Banco de la República. Cálculos con información de la Superintendencia Financiera de Colombia.

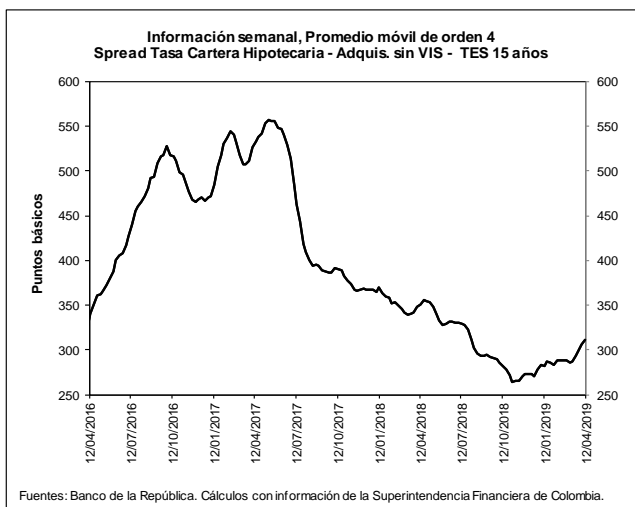
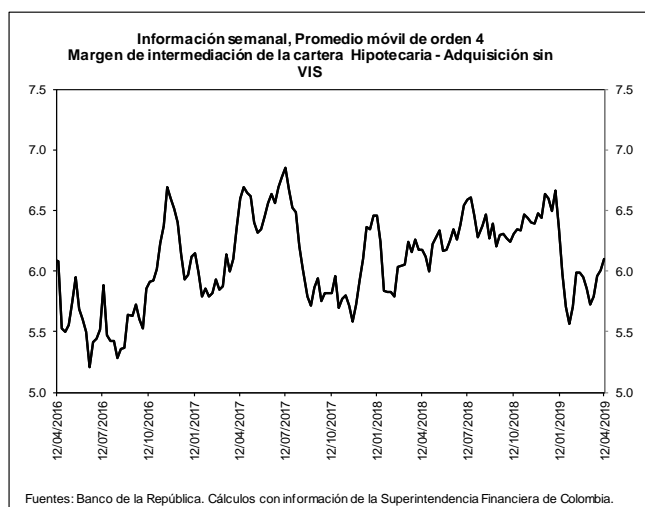

b. Spreads Tasa Cartera Comercial y Consumo por plazo vs. TES (Información semanal - Promedio móvil de orden 4)

	Fecha		Variación (pb)				
	12-abr-19		1 semana	4 semanas	13 semanas	año corrido	año completo
Spread: tasa de interés cartera - tasa TES (puntos básicos)							
Comercial							
Menor a 1 mes	476.8		(14.67)	29.58	42.41	97.12	45.28
Menor 1 año	435.7		(0.40)	(18.97)	9.96	29.06	(85.15)
De 1 - 3 años	387.9		(32.40)	(77.95)	(99.82)	(6.57)	(164.53)
De 3 - 5 años	386.4		14.51	0.26	(25.51)	49.52	46.46
Mayor 5 años	243.5		(4.61)	20.86	82.18	63.45	(12.16)
Consumo							
Menor 1 año	1,720.3		(7.71)	(32.78)	77.15	130.47	40.33
De 1 - 3 años	1,649.5		(1.23)	26.86	0.79	87.34	(123.65)
De 3 - 5 años	1,358.7		3.27	11.32	11.00	100.77	(4.48)
Mayor 5 años	920.9		(2.89)	7.59	27.37	69.61	(102.54)
Vivienda							
Mayor 15 años	311.3		4.69	24.35	28.83	33.46	(40.07)
Memo ítem (Información semanal - Promedio móvil de orden 4)							
	Monto semanal		Variación (pb)				
	mm de pesos		1 semana	4 semanas	13 semanas	año corrido	año completo
Tasas Comercial (%)							
Menor a 1 mes	8.8	81	(16.00)	18.90	15.26	72.71	61.43
Menor 1 año	8.8	1,546	(1.36)	(31.06)	(15.90)	6.22	(80.54)
De 1 - 3 años	8.8	792	(33.76)	(96.08)	(133.33)	(42.27)	(168.67)
De 3 - 5 años	9.4	308	12.29	(25.06)	(63.91)	5.19	35.61
Mayor 5 años	9.1	562	(9.33)	(11.01)	48.27	22.06	(18.00)
Tasas Consumo (%)							
Menor 1 año	21.6	13	(8.67)	(44.88)	51.29	107.64	44.93
De 1 - 3 años	21.4	139	(2.59)	8.74	(32.72)	51.64	(127.79)
De 3 - 5 años	19.1	607	1.04	(14.00)	(27.40)	56.44	(15.33)
Mayor 5 años	15.9	836	(7.61)	(24.28)	(6.53)	28.22	(108.39)
Tasas Vivienda (%)							
Mayor 15 años	10.4	271	(1.63)	(1.29)	3.01	0.33	(31.77)
Tasas Tes (%)							
Menor a 1 mes	4.1	n.a	(1.33)	(10.68)	(27.16)	(24.41)	16.15
Menor a 1 año	4.4	n.a	(0.95)	(12.09)	(25.86)	(22.84)	4.60
De 1 a 3 años	5.0	n.a	(1.36)	(18.12)	(33.51)	(35.70)	(4.14)
De 3 a 5 años	5.5	n.a	(2.23)	(25.32)	(38.40)	(44.33)	(10.85)
Mayor a 5 años	6.7	n.a	(4.72)	(31.87)	(33.90)	(41.39)	(5.85)
Mayor a 15 años	7.3	n.a	(6.32)	(25.64)	(25.82)	(33.13)	8.30

Fuentes: Banco de la República. Cálculos con información de la Superintendencia Financiera de Colombia.

6. Inversiones

a. Inversiones Netas de los Establecimientos de Crédito 1/ (Miles de millones de pesos y porcentajes)

(Miles de millones de pesos)	Saldo a 12/04/2019	VARIACIONES									
		SEMANAL		ÚLTIMAS 4 SEMANAS		ÚLTIMAS 13 SEMANAS		AÑO CORRIDO		ANUAL	
		ABS	%	ABS	%	ABS	%	ABS	%	ABS	%
A. Moneda Legal	98,404	898	0.9	1,645	1.7	3,534	3.7	6,585	7.2	12,800	15.0
B. Moneda Extranjera	32,936	43	0.1	773	2.4	491	1.5	32	0.1	6,092	22.7
C. TOTAL (A+B=C)	131,340	941	0.7	2,417	1.9	4,025	3.2	6,616	5.3	18,892	16.8
ITEM DE MEMORANDO											
Moneda Extranjera - En millones US\$ 2/	10,593	71	0.7	295	2.9	298	2.9	467	4.6	670	6.8
TASA REPRESENTATIVA DE MERCADO	3,109	-17	-0.5	-14	-0.4	-42	-1.3	-140	-4.3	404	14.9

b. Inversiones de los Establecimientos de Crédito en ML 1/

(Miles de millones de pesos)	Saldo a 12/04/2019	VARIACIONES									
		SEMANAL		ÚLTIMAS 4 SEMANAS		ÚLTIMAS 13 SEMANAS		AÑO CORRIDO		ANUAL	
		ABS	%	ABS	%	ABS	%	ABS	%	ABS	%
INVERSIONES NETAS	98,404	898	0.9	1,645	1.7	3,534	3.7	6,585	7.2	12,800	15.0
A. Establecimientos de crédito	98,404	898	0.9	1,645	1.7	3,534	3.7	6,585	7.2	12,800	15.0
Inversiones Brutas	98,513	899	0.9	1,645	1.7	3,535	3.7	6,600	7.2	12,815	15.0
a) Títulos de deuda:	71,965	585	0.8	2,051	2.9	3,307	4.8	5,628	8.5	7,044	10.9
Título de Tesorería - TES	56,298	416	0.7	1,934	3.6	2,354	4.4	5,077	9.9	6,515	13.1
Otros Títulos de deuda pública	4,799	-13	-0.3	-4	-0.1	4	0.1	5	0.1	216	4.7
Otros emisores Nacionales	10,868	183	1.7	121	1.1	949	9.6	547	5.3	313	3.0
Emisores Extranjeros	0	0	--	0	--	0	--	0	--	0	--
b) Instrumentos de patrimonio	4,190	3	0.1	-69	-1.6	456	12.2	518	14.1	711	20.4
c) Otras inversiones 2/	22,358	310	1.4	-337	-1.5	-228	-1.0	454	2.1	5,060	29.2
Deterioro	109	0	0.2	1	0.6	0	0.3	15	16.4	15	16.4

c. Inversiones de los Establecimientos de Crédito en ME 1/

(Miles de millones de pesos)	Saldo a 12/04/2019	VARIACIONES									
		SEMANAL		ÚLTIMAS 4 SEMANAS		ÚLTIMAS 13 SEMANAS		AÑO CORRIDO		ANUAL	
		ABS	%	ABS	%	ABS	%	ABS	%	ABS	%
INVERSIONES NETAS	32,936	43	0.1	773	2.4	491	1.5	32	0.1	6,092	22.7
A. Establecimientos de crédito	32,936	43	0.1	773	2.4	491	1.5	32	0.1	6,092	22.7
Inversiones Brutas	32,936	43	0.1	773	2.4	491	1.5	32	0.1	6,092	22.7
a) Títulos de deuda:	1,505	0	0.0	433	40.4	285	23.4	271	21.9	703	87.6
Título de Tesorería - TES	168	-1	-0.6	2	1.3	5	2.8	5	3.2	-70	-29.4
Otros Títulos de deuda pública	250	-14	-5.4	-126	-33.5	-246	-49.6	-264	-51.3	22	9.8
Otros emisores Nacionales	146	34	30.0	35	31.9	51	54.2	46	46.4	52	54.6
Emisores Extranjeros	941	-19	-2.0	522	124.5	475	102.1	483	105.7	699	289.6
b) Instrumentos de patrimonio	78	0	0.0	0	0.0	5	7.5	5	7.3	-23	-22.7
c) Otras inversiones 2/	31,353	43	0.1	340	1.1	200	0.6	-245	-0.8	5,412	20.9
Deterioro	0	0	-0.5	0	-0.4	0	-1.3	0	-4.3	0	14.9

1/ No incluye FDN

2/ Incluye inversiones en subsidiarias y filiales, en asociadas, en negocios y operaciones conjuntas y en derechos fiduciarios. Incluye ajustes por reclasificación entre monedas nacional y extranjera.

Fuentes: Formato 281 de la Superintendencia Financiera de Colombia y cálculos Banco de la República.

7. Balance consolidado de los Establecimientos de Crédito

PRINCIPALES CUENTAS DEL BALANCE DE LOS ESTABLECIMIENTOS DE CRÉDITO*

Miles de millones de pesos y porcentajes

Concepto	Saldo a		VARIACIONES									
	abril 13	abril 12	SEMANAL		ULTIMAS 4 SEM		ULTIMAS 13 SEM		AÑO CORRIDO		ANUAL	
	2018	2019	ABS	%	ABS	%	ABS	%	ABS	%	ABS	%
Activo Neto **	509,087	555,556	1,428	0.3	3,296	0.6	13,951	2.6	9,952	1.8	46,470	9.1
1. Posición propia contado 1/	-73	7,960	-216	-2.6	-53	-0.7	4,390	119.9	2,620	46.7	7,819	-10,762.7
2. Reserva bancaria	28,986	30,220	-1,093	-3.5	39	0.1	-1,586	-5.0	-3,483	-10.3	1,234	4.3
3. Depósitos remunerados en BR	7	16	-6	-25.4	1	10.0	-200	-92.5	4	28.3	10	147.0
4. Cartera bruta M/L 2/	411,432	439,025	1,156	0.3	3,768	0.9	10,894	2.5	8,247	1.9	27,593	6.7
5. Inversiones netas M/L 3/	85,604	98,404	898	0.9	1,645	1.7	3,534	3.7	6,585	7.2	12,800	15.0
6. Otros activos netos	-16,869	-20,069	688	-3.3	-2,104	11.7	-3,082	18.0	-4,021	24.6	-2,986	17.7
Pasivo + Patrimonio	509,087	555,556	1,428	0.3	3,296	0.6	13,951	2.6	9,952	1.8	46,470	9.1
Pasivo: Repos BR + PSE	423,829	458,835	767	0.2	5,638	1.2	14,305	3.2	9,703	2.2	35,006	8.3
1. Repos BR	1,306	11,555	188	1.7	984	9.3	1,206	11.6	2,449	26.9	10,249	784.7
2. PSE	422,523	447,279	579	0.1	4,654	1.1	13,099	3.0	7,253	1.6	24,757	5.9
Cuenta corriente	44,711	49,251	77	0.2	751	1.5	-691	-1.4	-2,767	-5.3	4,540	10.2
Ahorros	167,592	181,126	-700	-0.4	2,348	1.3	1,602	0.9	796	0.4	13,534	8.1
CDT + bonos	194,417	200,874	245	0.1	1,541	0.8	9,893	5.2	10,859	5.7	6,457	3.3
Depósitos fiduciarios (impuestos y otros conceptos)	10,928	11,502	1,360	13.4	301	2.7	2,951	34.5	1,077	10.3	574	5.3
Depósitos a la vista	4,875	4,526	-403	-8.2	-287	-6.0	-656	-12.7	-2,711	-37.5	-349	-7.2
Repos con el sector real	0	0	0	--	0	--	0	--	0	--	0	--
Patrimonio	85,258	96,722	661	0.7	-2,342	-2.4	-354	-0.4	249	0.3	11,464	13.4

* No incluye FDN. A partir de la semana del 9 de diciembre de 2016 se incluyen en toda la serie los bonos denominados en pesos emitidos en el exterior por Findeter en 2014.

** Neto de cuentas del pasivo diferentes a Repos con BR y PSE.

1/ No incluye comisionistas de Bolsa. Las variaciones absolutas corresponden a las variaciones en dólares multiplicadas por la tasa de cambio promedio del periodo.

2/ La cartera corresponde a las cifras de balance de los establecimientos de crédito con ajuste por cartera administrada a través de derechos fiduciarios entre el 2 de enero de 2015 y el 21 de octubre de 2016, la cual se incluye como parte de este rubro. A partir del 28 de octubre de 2016, esta cartera nuevamente se encuentra dentro de las cifras de balance como cartera de los establecimientos de crédito.

3/ Las inversiones corresponden a las cifras de balance de los establecimientos de crédito con ajuste por cartera administrada a través de derechos fiduciarios entre el 2 de enero de 2015 y el 21 de octubre de 2016, la cual se resta de este saldo. A partir del 28 de octubre de 2016, este ajuste se elimina porque el saldo por este concepto se encuentra registrado como cartera. Adicionalmente, el saldo de inversiones que se presenta en este cuadro contiene ajustes entre el 2 de enero de 2015 y el 8 de enero de 2016 por composición entre monedas de inversiones en subsidiarias y filiales.

Nota: Los Fiduciarios corresponden a servicios bancarios de recaudo.

Fuentes: Formato 281 de la Superintendencia Financiera de Colombia y cálculos Banco de la República.

8. Activos externos netos y el mercado cambiario

a. Reservas Internacionales

RESERVAS INTERNACIONALES (Millones de dólares)

Concepto	2018	2019		
	Acum Año dic 31	Acum Año mar 29	Acum Año** abr 17	Acum mes** abr 17
SALDO				
I. Reservas Internacionales Brutas *	48,401	51,267	51,485	
II. Pasivos de Corto Plazo	9	6	5	
III. Reservas Internacionales Netas (I-II) *	48,393	51,261	51,480	
VARIACION				
I. Reservas Internacionales Brutas	764	2,866	3,083	217
Pasivos de Corto Plazo	0	(2)	(4)	(1)
II. Reservas Internacionales Netas	764	2,868	3,087	219
Causaciones y Valuaciones	(429)	606	424	(182)
Pasivos con Residentes	(12)	(13)	(18)	(5)
Opciones call por ejercer	0	0	0	0
MEMO - ITEM				
Saldo Reservas internacionales brutas sin FLAR *	47,897	50,763	50,980	
Causaciones, Valuaciones y Provisiones (deterioro)**	(437)	169	(13)	
Pasivos con Residentes	96	83	78	
Opciones call por ejercer	0	0	0	

* Para efectos de reporte al FMI se excluyen los aportes al Fondo Latinoamericano de Reservas FLAR del saldo de reservas internacionales, sin embargo, en la información contable del Banco de la República los aportes al FLAR continúan formando parte de los activos de reservas.

** Incluye el deterioro por operaciones de convenios de Aladi.

Fuente: Banco de la República

b. Posición Propia y Posición Propia de Contado

millones de USD	29-mar-19	Variación 1 semana	Variación 4 semanas	Variación año corrido	Variación 1 año
PPC	2,867	431	981	1,120	2,917
Activo (PPC)	11,355	425	208	311	1,525
Pasivo (PPC)	8,488	-6	-773	-810	-1,392
Derechos Netos a Futuro (DNF)	446	2,044	1,343	1,334	-170
Derechos Netos por Opciones (DNO)	312	37	43	-135	417
Otros Activos Netos (OAN)	-3,564	-4,921	-4,908	-4,911	-5,291
Otros Activos	73	-9,947	-9,946	-9,868	-9,397
Otros Pasivos	3,637	-5,027	-5,038	-4,957	-4,105
PP	56	-2,409	-2,548	-2,596	-2,133

PPC/PT	9.9%
PP/PT	0.2%

DNF: Derechos a Futuro - Obligaciones a Futuro

DNO: Derechos por Opciones - Obligaciones por Opciones

OAN: Otros activos en m/e - otros pasivos en m/e

Fuente: Superintendencia Financiera de Colombia. Cálculos: Banco de la República.

Nota: Información provisional

La disminución observada en la PP entre el 22 y el 29 de marzo de 2019 (-USD2409 millones) obedece principalmente a la entrada en vigencia (el 26 de marzo) de las modificaciones al cálculo de la PP, según las cuales los IMC obligados a consolidar estados financieros, de acuerdo con las instrucciones de la Superintendencia Financiera de Colombia, que tengan inversiones controladas en el exterior deben excluir del cálculo las inversiones controladas en el exterior y los derivados y demás obligaciones designadas como cobertura de dichas inversiones. De esta manera, la reducción de la PP se refleja en una caída de los otros activos netos (OAN).

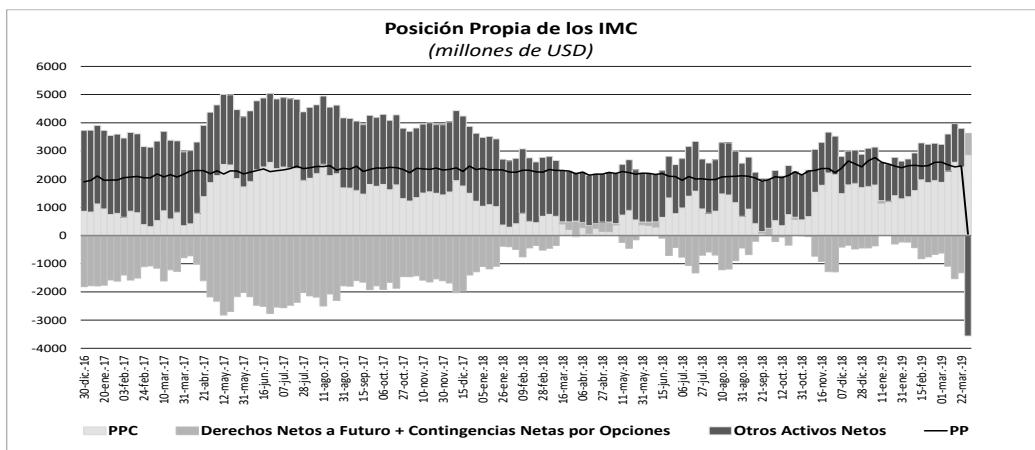

10. Mercados Financieros

a. Evolución durante la semana

Durante la semana la percepción del riesgo medida a través del VIX aumentó un 0.67%, pasando de 12.01 a 12.09. Por su parte, los precios del petróleo aumentaron; el crudo de referencia WTI subió 0.17% durante la semana, al pasar de USD\$ 63.89 a USD\$ 64.0 mientras que el Brent cerró en USD\$ 71.97 (0.59%). Durante la semana los principales datos que impactaron los mercados financieros fueron:

En Estados Unidos:

- El déficit comercial disminuyó a mínimos de ocho meses (Obs.: -49.4b; Esp.: -53.4b; Ant.: -51.1b) debido al aumento de las exportaciones a China, que contrarrestaron el aumento generalizado de las importaciones. Por su parte, los inventarios mayoristas aumentaron menos de lo esperado debido al aumento de las ventas por segundo mes consecutivo (Obs.: 0.2%; Esp.: 0.3%; Ant.: 1.2%).
- El resultado de la producción de fábricas de marzo se mantuvo sin cambios (Obs.: 0.0%; Esp.: 0.1%; Ant.: -0.4%), por su parte, la producción industrial de marzo cayó inesperadamente (Obs.: -0.1%; Esp.: 0.2%; Ant.: 0.1%) y la utilización de la capacidad también se ubicó por debajo de lo esperado (Obs.: 78.8%; Esp.: 79.2%; Ant.: 78.2%).
- Según el periódico The Wall Street Journal, funcionarios de los gobiernos estadounidenses y chinos han programado dos rondas adicionales de negociaciones para llegar a un acuerdo comercial que pueda ser avalado por los mandatarios de las dos naciones hacia finales de mayo. En particular, el representante de comercio Robert Lighthizer viajaría a Beijing la semana del 29 de abril mientras que el vice primer ministro chino Liu He llegaría a Washington la semana del 6 de mayo.

En Europa:

- La inflación del bloque económico en marzo (medida a través del IPC) se ubicó en línea con las expectativas (Obs.: 1.0%; Ant.: 0.3%), de esta forma la inflación anual se mantuvo en 1.4%.
- El ministro de economía de Alemania redujo el pronóstico de crecimiento del PIB para 2019 en 0.5 p.p. hasta 1.3%, debido a la incertidumbre en torno al Brexit y a las tensiones comerciales internacionales. Sin embargo, el funcionario aseguró que la economía recuperará el dinamismo en 2020.
- En Reino Unido (RU), el salario de los trabajadores británicos (beneficios semanales promedio) creció en febrero a su ritmo más acelerado en más de una década (Obs.: 3.5%), impulsado por una mayor creación de empleos. La cantidad de personas empleadas aumentó en 179,000 a un nivel récord, lo que mantuvo a la tasa de desempleo en febrero en 3.9%, el nivel más bajo desde 1975.

- Por otra parte, la inflación en RU se mantuvo en marzo por debajo del objetivo del Banco de Inglaterra (BoE) de 2% ofreciendo cierto alivio a los consumidores cuyo gasto ha ayudado a la economía británica a través de la crisis del Brexit (Obs.: 1.9%; Esp.: 2.0%). Por su parte, los precios de la vivienda crecieron en febrero a la tasa más baja en seis años y medio, afectados por la mayor caída en Londres durante una década.

En Asia:

- En China, el PIB se mantuvo en 6.4%, superando las expectativas y soportado por el marcado aumento de la producción industrial (Obs.: 8.5%; Esp.: 5.9%).
- El Gobierno chino afirmó que garantizará que los costos de financiación de las pequeñas empresas caigan este año y que las emisiones de deuda de empresas privadas sean mayores que en el 2018. Además, se reiteró que se continuará implementando una política monetaria prudente y que no se desplegarán estímulos monetarios «colosales».
- En Japón, las exportaciones disminuyeron en marzo por cuarto mes consecutivo (Obs.: -2.4%; Esp.: -2.6%; Ant.: -1.2%), debido a menores envíos a China (-9.4%).

Latinoamérica:

- La agencia calificadora Fitch Ratings indicó que las calificaciones negativas han aumentado en los últimos seis meses para los países de América Latina, de manera que ocho países tienen perspectivas negativas y ninguno tiene perspectiva positiva. Según la entidad, esto refleja que el entorno de crecimiento lento a nivel global está desafiando los esfuerzos de los gobiernos de la región por consolidar las cuentas fiscales y estabilizar las cargas de deuda. En particular, Fitch estima que el PIB de Brasil y Colombia aumentará este año a 2.1% y 3.3%, respectivamente, mientras que considera probable que México, Perú y Chile experimenten desaceleraciones moderadas, y que Argentina y Venezuela continúen presentando contracciones.
- En Argentina, la inflación en el primer trimestre de 2019 alcanzó un 11.8%, mientras que en los últimos 12 meses avanzó un 54.7%. Por su parte, el Banco Central de Argentina (BCRA) anunció el martes ajustes a su política monetaria con el objetivo de frenar la inflación. La autoridad monetaria decidió congelar la banda de flotación cambiaria hasta fin de año en 39.75 y 51.45 pesos por dólar.
- En Colombia, el Índice de Confianza del Consumidor (ICC) de marzo volvió a ubicarse en terreno positivo (Obs.: 1.2; Esp.: -2.6; Ant.: -5.6), ante el aumento de la medición en cuatro de las cinco ciudades encuestadas. Frente al mes pasado, el ICC mejoró en los estratos medio y bajo, y frente a marzo de 2018, el aumento del indicador fue en los estratos alto y bajo.

b. Tasas de interés de Bancos Centrales

	Tasa de interés vigente			
	Actual (a) 17 de abril	Semana anterior 10 de abril	4 sem atrás 17 de marzo	Un año atrás
Estados Unidos	2,25 - 2,5	2,25 - 2,5	2,25 - 2,5	1,5 - 1,75
Zona Euro	0,00	0,00	0,00	0,00
Japón	-0,10	-0,10	-0,10	-0,10
Reino Unido	0,75	0,75	0,75	0,50
Canadá	1,75	1,75	1,75	1,25
Brasil	6,50	6,50	6,50	6,50
México	8,25	8,25	8,25	7,50
Colombia	4,25	4,25	4,25	4,50
Chile	3,00	3,00	3,00	2,50
Argentina*	67,12	66,76	63,66	27,25
Perú	2,75	2,75	2,75	2,75
Australia	1,50	1,50	1,50	1,50
Nueva Zelanda	1,75	1,75	1,75	1,75
Malasia	3,25	3,25	3,25	3,25
Sudáfrica	6,75	6,75	6,75	6,50
Turquía	24,00	24,00	24,00	8,00
India	6,00	6,00	6,25	6,00
Rusia	7,75	7,75	7,75	7,25
China	4,35	4,35	4,35	4,35
Suiza	-1,25 - -0,25	-1,25 - -0,25	-0,25 - -0,25	-1,25 - -0,25
Indonesia	6,00	6,00	6,00	3,40
Noruega	1,00	1,00	0,75	0,50

*El BCRA anunció el 28/09/2018 que el crecimiento de la base monetaria será nulo hasta junio del 2019. Por tanto, esta tasa es calculada diariamente como el promedio de las tasas negociadas de las LELIQ con las entidades financieras.

c. Inflación observada y expectativas de inflación

	Tasa actual y meta de inflación 17 de abril			Encuesta de expectativas de inflación anual a diciembre del 2019			
	Inflación (b)	Tasa de interés real [(1+a)/(1+b)]-1	Meta de Inflación 2019	BLOOMBERG		BANCOS CENTRALES	
				Fecha de la encuesta	Resultado	Fecha realización de la encuesta	Resultado
Estados Unidos (Mar)	1,90	0,59	2,00	17/04/2019	1,90	-	-
Zona Euro (Mar)	1,40	-1,38	2,00	17/04/2019	1,30	2019-2	1,40
Japón (Mar) ↑	0,50	-0,60	2,00	17/04/2019	0,75	-	-
Reino Unido (Mar) =	1,90	-1,13	2,00	17/04/2019	2,00	-	-
Canadá (Mar) ↑	1,90	-0,15	1,00 - 3,00	17/04/2019	1,75	-	-
Brasil (Mar)	4,58	1,84	2,50 - 6,50	17/04/2019	3,80	1204/2019	3,90
México (Mar)	4,00	4,09	3,00	17/04/2019	3,90	mar-19	4,06
Colombia (Mar)	3,21	1,01	2,00 - 4,00	17/04/2019	3,30	abr-19	3,28
Chile (Feb)	1,80	1,18	2,00 - 4,00	17/04/2019	2,33	abr-19	2,70
Argentina (Mar) ↑	54,70	8,03	12,00- 17,00	17/04/2019	44,60	mar-19	39,00
Perú (Mar)	2,25	0,49	1,00 - 3,00	17/04/2019	2,40	feb-19	2,35
Australia (Dic)	1,80	-0,29	2,00 - 3,00	17/04/2019	1,90	dic-18	1,8
Nueva Zelanda (Mar) =	1,50	0,25	1,00 - 3,00	17/04/2019	1,80	feb-19	1,82
Malasia (Feb)	-0,40	3,66	-	17/04/2019	1,40	-	-
Sudáfrica (Mar) ↑	4,50	2,15	3,00 - 6,00	17/04/2019	4,70	mar-19	5,40
Turquía (Mar)	19,71	3,58	3,00 - 7,00	17/04/2019	16,80	mar-19	15,90
India (Mar)	2,86	3,05	2,00 - 6,00	-	-	-	-
Rusia (Mar)	5,30	2,33	4,00	17/04/2019	5,00	-	-
China (Mar)	2,30	2,00	3,00	17/04/2019	2,00	-	-
Irlanda (Mar)	1,10	-1,09	2,00	17/04/2019	1,00	-	-
Portugal (Mar)	0,85	-0,84	2,00	-	-	-	-
Grecia (Mar)	0,94	-0,93	2,00	-	-	-	-
Suiza (Mar)	0,70	-0,94	2,00	-	-	-	-
Indonesia (Mar)	2,48	3,43	2,50 - 4,50	17/04/2019	3,37	2018-4	3,86
Noruega (Mar)	2,90	-1,85	2,00	17/04/2019	2,30	-	-

d. Tasas de los mercados monetarios internacionales

	Plazo	Tasa actual (a) 17 de abril	Semana anterior (b) 10 de abril	4 sem atrás	31 de Diciembre de 2018	Un año atrás	Variación p.b. última semana (a-b)
FEDERAL FUND	1 Día	2,42	2,41	2,40	2,40	1,69	1,0
LIBOR	1Día	2,39	2,39	2,39	2,38	1,70	-0,3
LIBOR	1 Semana	2,41	2,41	2,41	2,41	1,74	-0,1
LIBOR	1 Mes	2,49	2,48	2,49	2,50	1,90	0,5
LIBOR	3 Meses	2,59	2,60	2,63	2,81	2,36	-1,2
EUR LIBOR	1 Día	-0,47	-0,47	-0,47	-0,47	-0,44	-0,5
EUR LIBOR	1 Semana	-0,44	-0,45	-0,45	-0,44	-0,42	1,7
EUR LIBOR	1 Mes	-0,41	-0,42	-0,42	-0,41	-0,40	0,7
EUR LIBOR	3 Meses	-0,35	-0,36	-0,34	-0,36	-0,37	0,8

Fuente: Bloomberg

Federal fund rate: Tasa interbancaria overnight a la cual los bancos miembros de sistema de la Reserva Federal de los Estados Unidos se prestan el exceso de reservas sin exigir garantía como contrapartida.

Libor: Tasa de interés interbancaria que se aplica en el mercado de capitales de Londres. Esta tasa se construye a partir de las cotizaciones (punta de oferta) que presentan los bancos con mejor calidad crediticia a las 11:00 a.m. hora en Londres, para los diferentes plazos. En el documento se presenta la tasa de referencia para transacciones en dólares. EUR libor: Tasa de interés interbancaria para las transacciones en Euros que se aplica en el mercado de capitales de Londres. Esta tasa se construye a partir de las cotizaciones (punta de oferta) que presentan los bancos con mejor calidad crediticia a las 11:00 a.m. hora en Londres, para los diferentes plazos.

e. Bonos del tesoro americano

BONOS DEL TESORO AMERICANO ^{1/}	Tasa actual (a) 17 de abril	Semana anterior (b) 10 de abril	4 sem atrás	31 de Diciembre de 2018	Un año atrás	Variación p.b. última semana (a-b)
0,25	2,43	2,41	2,43	2,35	1,78	1,80
0,5	2,46	2,45	2,52	2,56	1,99	1,20
2	2,40	2,32	2,45	2,49	2,40	8,0
5	2,40	2,27	2,41	2,51	2,69	13,1
10	2,60	2,47	2,61	2,69	2,83	12,8
30	3,00	2,89	3,02	3,02	3,02	10,2

1/ Bonos genéricos de Bloomberg

Fuente: Bloomberg

f. Spread de deuda soberana*

EMBI (Emerging Market Bond Index) ^{1/}	Spread actual (a) 17 de abril	Semana anterior (b) 10 de abril	4 sem atrás 17 de marzo	31 de Diciembre de 2018	Un año atrás	Variación última semana (a-b)	Variación porcentual última semana (a/b)-1
Plus soberanos	398	403	391	445	341	-5	-1,3%
Colombia	175	181	187	228	174	-6	-3,3%
Argentina	835	818	723	815	398	17	2,1%
Brasil	243	249	237	273	234	-6	-2,4%
México	292	294	301	354	239	-2	-0,7%
Perú	121	125	135	168	145	-4	-3,2%
Venezuela	4939	5115	5093	7014	4437	-176	-3,4%
Turquía	476	475	412	423	327	1	0,2%
Sudáfrica	267	275	281	318	212	-8	-2,9%

1/ Bonos genéricos de Bloomberg

Fuente: Bloomberg

EMBI plus: Emerging Markets Bond Index – Embi + - es un índice creado por JP Morgan que mide los retornos totales de los instrumentos de deuda externa de los países emergentes, incluyendo bonos Brady en dólares y en otras monedas, préstamos, Eurobonos e instrumentos de deuda local denominados en dólares. Este indicador está concentrado en instrumentos de las tres principales economías de Latinoamérica (Brasil, México y Argentina) con una ponderación de 68%, dejando el resto para los otros países Latinoamericanos. Para el desarrollo de este informe, se considera el spread de dicho portafolio EMBI, sobre la curva cero cupón de los treasuries. EMBI plus país: Emerging Markets Bond Index (Embi +) calculado bajos los mismos criterios del EMBI PLUS considerando únicamente los títulos del respectivo país. Para el desarrollo de este informe, se considera el spread de dicho portafolio EMBI, sobre la curva cero cupón de los treasurie

*A partir del 01/10/2018 los tickers de Bloomberg de Colombia, México, Brasil, Argentina y Perú corresponden a ELI GCOL index, ELI GMXN index y ELI GBRL index, ELI GARL index y ELI GPER index, respectivamente

g. TED (Libor 3 Meses – T-bills 3 Meses)

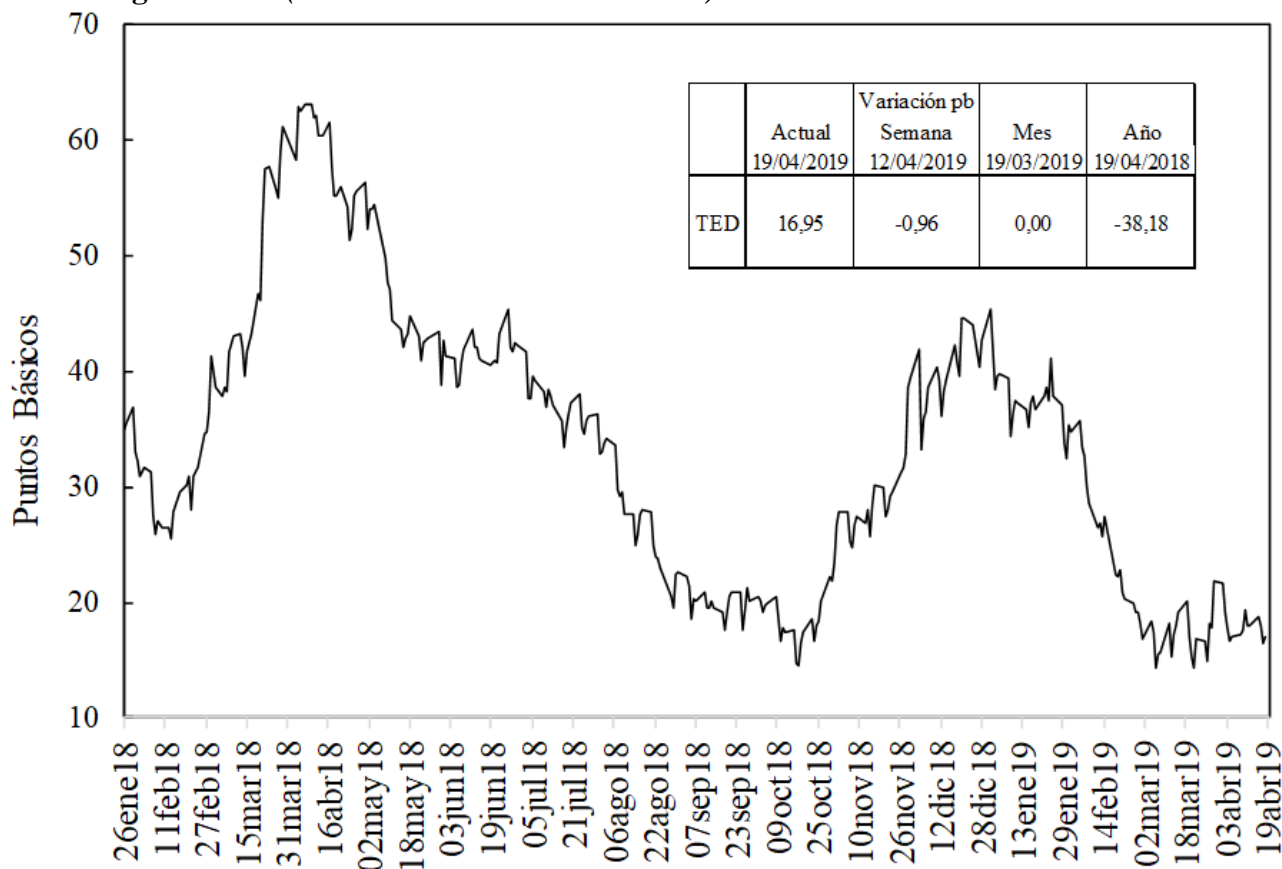

Fuente: Bloomberg, DODM

h. Embi plus, embi Colombia, CDS, coeficientes de aversión al riesgo y yankees*

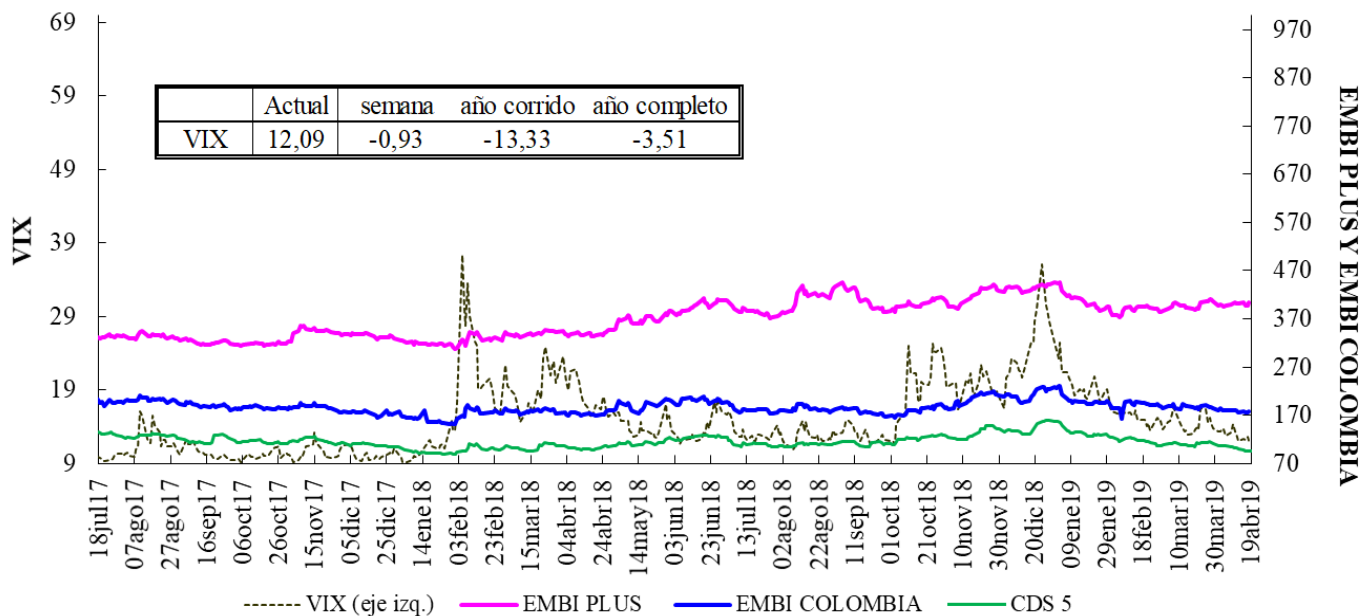

VIX: Índice de volatilidad del "Chicago Board Options Exchange SPX", que refleja la volatilidad implícita en las opciones sobre las acciones que componen el S&P 500. Se utiliza como un indicador que mide la aversión al riesgo de los inversionista
 *El ticker del EMBI de Colombia en Bloomberg corresponde a ELI GCOL index

EMBI-CDS 1-CDS 10-CDS 5

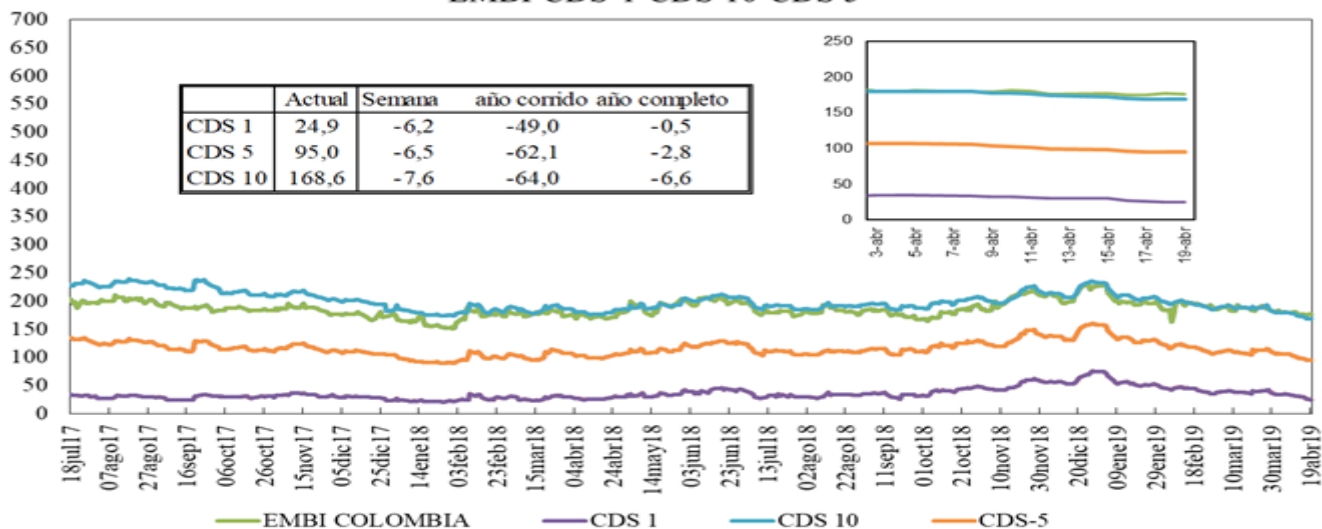

Credit Default Swap América Latina-5 años

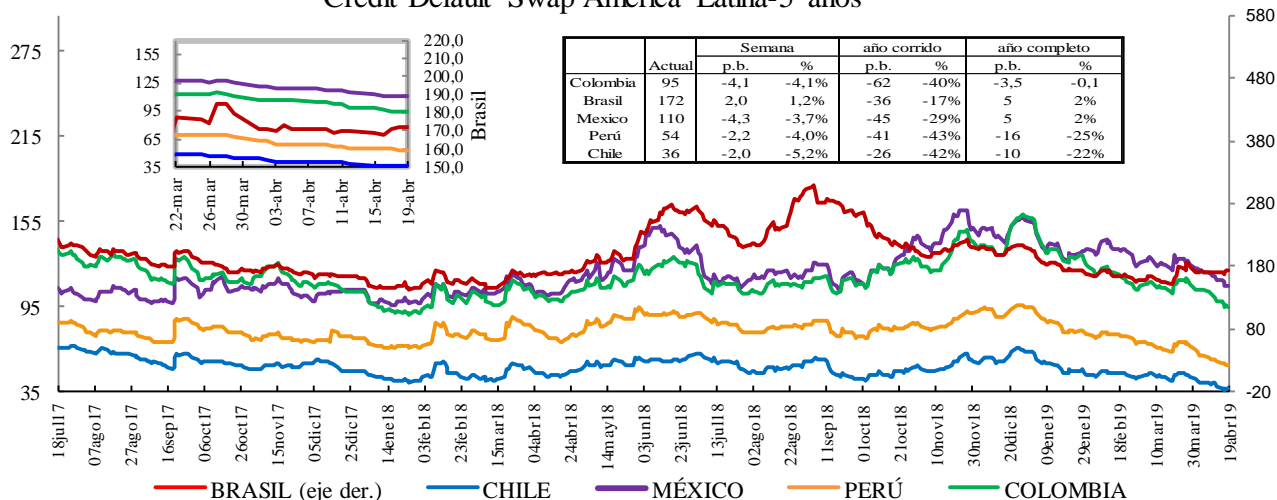

*En la gráfica que muestra el zoom, el eje de la derecha corresponde al eje de Brasil.

Credit Default Swap otros países - 5 años

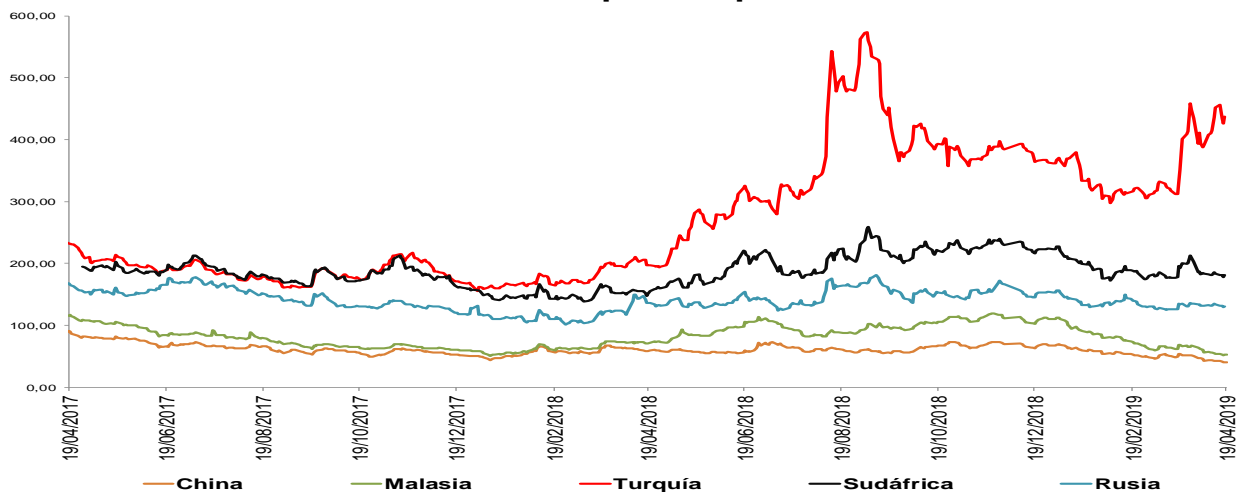

*El ticker del EMBI de Colombia en Bloomberg corresponde a ELI GCOL index

Un Credit Default Swap (CDS) es un instrumento financiero por medio del cual se negocia el riesgo crediticio de un bono. El tenedor paga una prima (puntos básicos sobre el valor nominal del bono) a la entidad que ofrece el CDS a cambio de que esta responda por valor nominal en caso que el emisor haga default. La valoración de un CDS se hace en puntos básicos sobre el valor nominal del bono y tiene una relación directa con el nivel de aversión al riesgo de los inversionistas. Es decir, entre mas alta sea la probabilidad de default mayor será el valor del CDS y viceversa.

i. Índices Accionarios

País	Índices accionarios	Nivel actual 17 de abril	Diferencia			
			Semanal 10 de abril	4 sem atrás 17 de marzo	31 de Diciembre de 2018	Un año atrás
EE UU	DOW JONES	26.450	1,12%	2,1%	13,4%	6,7%
EE UU	S&P500	2.900	0,42%	2,4%	15,7%	7,2%
EE UU	NASDAQ	7.996	0,40%	3,7%	20,5%	9,8%
Zona Euro	Euro Stoxx 50	3.478	1,55%	2,7%	15,9%	0,0%
Alemania	DAX	12.153	2,08%	4,3%	15,1%	-3,4%
Argentina	MERVAL	32.037	-0,37%	-8,3%	5,8%	2,0%
México	MEXBOL	45.525	1,37%	7,9%	9,3%	-7,0%
Brasil (Sao Paulo)	IBOV	93.285	-2,78%	-6,7%	6,1%	10,9%
Chile	IPSA	5.275	-0,05%	-0,9%	3,3%	-6,4%
Venezuela	IBVC	10.319	19,05%	16,3%	542,8%	-54,2%
Perú	IGBVL	20.938	-1,60%	-0,3%	8,2%	-1,7%
Colombia	COLCAP	1.574	-3,13%	-2,0%	18,7%	1,4%
Japón	NKY	22.278	2,72%	3,2%	11,3%	2,0%
China	SHANGAI SE	3.263	0,65%	5,4%	30,8%	6,4%

Fuente: Bloomberg.

j. Comportamiento de tasas de cambio

i) Depreciación de las principales monedas frente al Dólar Americano

TASAS DE CAMBIO Frente al dólar	Tasa Indirecta 17 de abril	Tasa Directa 17 de abril	Depreciación de las diferentes monedas frente al Dólar					
			Semanal 10 de abril	4 semanas atrás	31 de Diciembre de 2018	Un año atrás	Dos años atrás	Tres años atrás
Euro	1,1296	0,89	-0,20%	0,4%	1,5%	9,5%	-5,8%	-0,1%
Libra	1,3043	0,77	0,37%	1,6%	-2,2%	9,5%	-3,7%	8,9%
AUD	0,7180	1,39	-0,11%	-1,1%	-1,8%	8,2%	5,7%	7,6%
NZD	0,6727	1,49	0,58%	1,9%	-0,1%	9,1%	4,2%	2,9%
CAD	0,7496	1,33	0,17%	0,0%	-2,2%	6,3%	0,2%	4,0%
Yen	0,0089	112,06	0,94%	0,6%	2,2%	4,7%	2,9%	3,0%
NOK	0,1177	8,5	-0,02%	-0,6%	-1,7%	9,4%	-0,7%	3,0%

Fuente: Bloomberg

ii) Depreciación de monedas de países emergentes frente al Dólar Americano (tasas de cierre)

TASA DE CAMBIO Países Emergentes	Tasa actual 17 de abril	Depreciación de las diferentes monedas frente al Dólar					
		Semanal 10 de abril	4 sem atrás 17 de marzo	31 de Diciembre de 2018	Un año atrás	Dos años atrás	Tres años atrás
Colombia	3.160,18	2,08%	1,9%	-2,8%	15,9%	10,7%	5,4%
Argentina	41,86	-2,66%	4,6%	11,1%	107,4%	175,4%	198,0%
Brasil	3,94	3,02%	3,9%	1,5%	15,6%	27,1%	11,6%
Venezuela*	3.314,81	0,29%	0,69%	488,5%	23033,4%	NA	NA
Perú	3,30	0,10%	0,0%	-2,1%	2,4%	1,5%	0,7%
México	18,82	0,02%	-1,2%	-4,2%	4,3%	1,8%	7,2%
Chile	661,31	-0,12%	-0,7%	-4,4%	10,9%	2,4%	-0,8%
Turquía	5,74	1,09%	5,0%	8,6%	40,1%	55,1%	101,2%
India	69,36	0,35%	1,2%	-0,6%	5,7%	7,5%	4,1%
Sudáfrica	13,99	0,53%	-3,2%	-2,5%	16,7%	5,2%	-3,9%
Malasia	4,13	0,65%	1,4%	0,0%	6,3%	-6,1%	5,9%

* Venezuela: Con el cambio de denominación de Bolívar Fuerte a Bolívar Soberano, cambió la metodología para el cálculo de la Tasa de Cambio, por tal motivo no es posible realizar el cálculo de la depreciación dos y tres años atrás.

Fuente: Bloomberg, SET FX –Tasa promedio.

iii) Depreciación del Peso frente a otras monedas

TASAS DE CAMBIO Peso frente a otras monedas	Tasa actual 17 de abril	Depreciación del Peso frente a las diferentes monedas					
		Semanal 10 de abril	4 sem atrás 17 de marzo	31 de Diciembre de 2018	Un año atrás	Dos años atrás	Tres años atrás
COP/Euro	3569,74	2,29%	1,5%	-4,2%	5,9%	17,5%	5,5%
COP/Libra	4121,82	1,71%	0,3%	-0,6%	5,8%	14,9%	-3,2%
COP/Yen	28,20	2,08%	1,3%	-4,8%	10,7%	7,6%	2,3%
COP/Sol Peruano	958,27	1,98%	1,9%	-0,7%	13,2%	9,1%	4,7%
COP/Peso Chileno	4,78	2,21%	2,6%	1,8%	4,6%	8,1%	6,2%
COP/Real Brasileiro	802,05	-0,91%	-1,9%	-4,2%	0,3%	-12,9%	-5,6%
COP/Peso Mexicano	167,91	2,06%	3,2%	1,5%	11,2%	8,8%	-1,7%

Fuente: Bloomberg, cálculos DODM.

k. Precios internacionales de las materias primas

Materias primas Principales productos Balanza comercial	Materias Primas Producto	Nivel actual Dólares 17 de abril	Diferencia				
			Semanal 10 de abril	Frente a 29 de marzo	4 semanas atrás	31 de Diciembre de 2018	Un año atrás
Índice General	CRB INDEX	186,6	-1,6%	1,55%	0,94%	9,89%	-6,41%
Exportaciones	Café	0,9	-7,6%	-7,88%	-7,05%	-14,53%	-23,34%
Exportaciones	Azúcar	12,8	0,2%	0,55%	0,86%	1,58%	3,47%
Exportaciones	Petróleo WTI	63,8	-1,3%	6,02%	7,90%	40,41%	-4,15%
Exportaciones	Carbón	59,6	-0,3%	-3,79%	-16,59%	-31,26%	-26,56%
Exportaciones	Oro	1274,0	-2,6%	-1,42%	-2,28%	-0,66%	-5,46%
Exportaciones	Níquel	12950,0	-1,3%	-0,50%	1,09%	22,23%	-7,17%
Exportaciones	Aceite de Palma	668,5	0,0%	-0,96%	-3,12%	-4,50%	-39,50%
Importaciones	Trigo	4,4	-2,4%	-1,79%	-1,57%	-13,58%	-5,79%
Importaciones	Maíz	3,3	-1,2%	1,84%	-2,06%	-2,92%	-6,21%
Importaciones	Cacao	2360,9	-1,0%	4,94%	7,60%	-0,19%	-11,73%
Importaciones	Algodón	0,8	1,8%	1,80%	5,09%	7,04%	-8,95%
Importaciones	Soya	8,4	-2,7%	-0,33%	-2,82%	-0,89%	-17,67%
Otros	Plata	15,0	-1,6%	-0,90%	-2,35%	-3,28%	-10,70%
Otros	Cobre	6509,0	1,0%	0,37%	0,26%	9,12%	-4,05%
Otros	Aluminio	1840,5	-0,6%	-3,13%	-2,05%	-1,55%	-22,52%
Otros	Ganado	126,0	1,4%	-0,19%	-1,32%	2,76%	4,16%
Otros	Petróleo Brent	71,62	-0,2%	5,98%	6,04%	33,12%	0,06%

Fuente: Bloomberg

Precio del petróleo: precio del futuro más cercano a vencer de un barril de petróleo crudo (en dólares).

Precio del carbon: precio de contado FOB de una tonelada de carbón en el New York mercantile exchange (en dólares).

Precio del café: precio de una libra de café colombiano cotizado en la bolsa de New York (en dólares).

Precio del algodón: corresponde a un descuento sobre el contrato de futuros más activamente transado en New York.

Precio del oro: precio de contado de una onza de oro (en dólares).

Precio del trigo: precio de contado de un saco de trigo rojo suave de invierno en Chicago (en dólares).

Precio del sorgo: precio de contado de un saco de sorgo (100 libras americanas) publicado por el Departamento de Agricultura de estados Unidos (en dólares).

Precio de la plata: precio de contado de una onza de plata (en dólares).

Precio del cobre: precio de contado de una tonelada métrica de cobre según London Metal Exchange (en dólares).

Precio del aluminio: precio de contado de una tonelada métrica de aluminio según London Metal Exchange (en dólares).

Precio del níquel: precio de contado de una tonelada métrica de níquel según London Metal Exchange (en dólares).

Aceite de palma: promedio ponderado del precio diario de una tonelada métrica de aceite de palma, para este promedio, si el mes corriente es enero, el precio en este mes será el precio de contado y el precio de los meses siguientes (febrero, marzo y abril) será el precio de los respectivos contratos. Estos son los precios del mercado de Malasia según el Malaysian Palm Oil Borrad (en dólares).

Precio del maíz: precio de contado de un saco de maíz amarillo en Chicago (en dólares).

Precio del azúcar: precio global de contado de una libra de azúcar (Fuente: International Sugar Organization-en centavos de dólar)

Precio del cacao: precio diario calculado como el promedio de los tres futuros de cocoa más cercanos transado en Londres y New York.

Precio del ganado: precio de contado del ganado vivo en el mercado de Estados Unidos (en dólares).

Precio de la Soya: precio de contado de un Bushel de soya amarilla en Chicago (en dólares)

Precio del arroz: precio de contado de un saco de arroz tailandés en Chicago (en dólares)

i) *Gráficos precios Internacionales de materias primas*

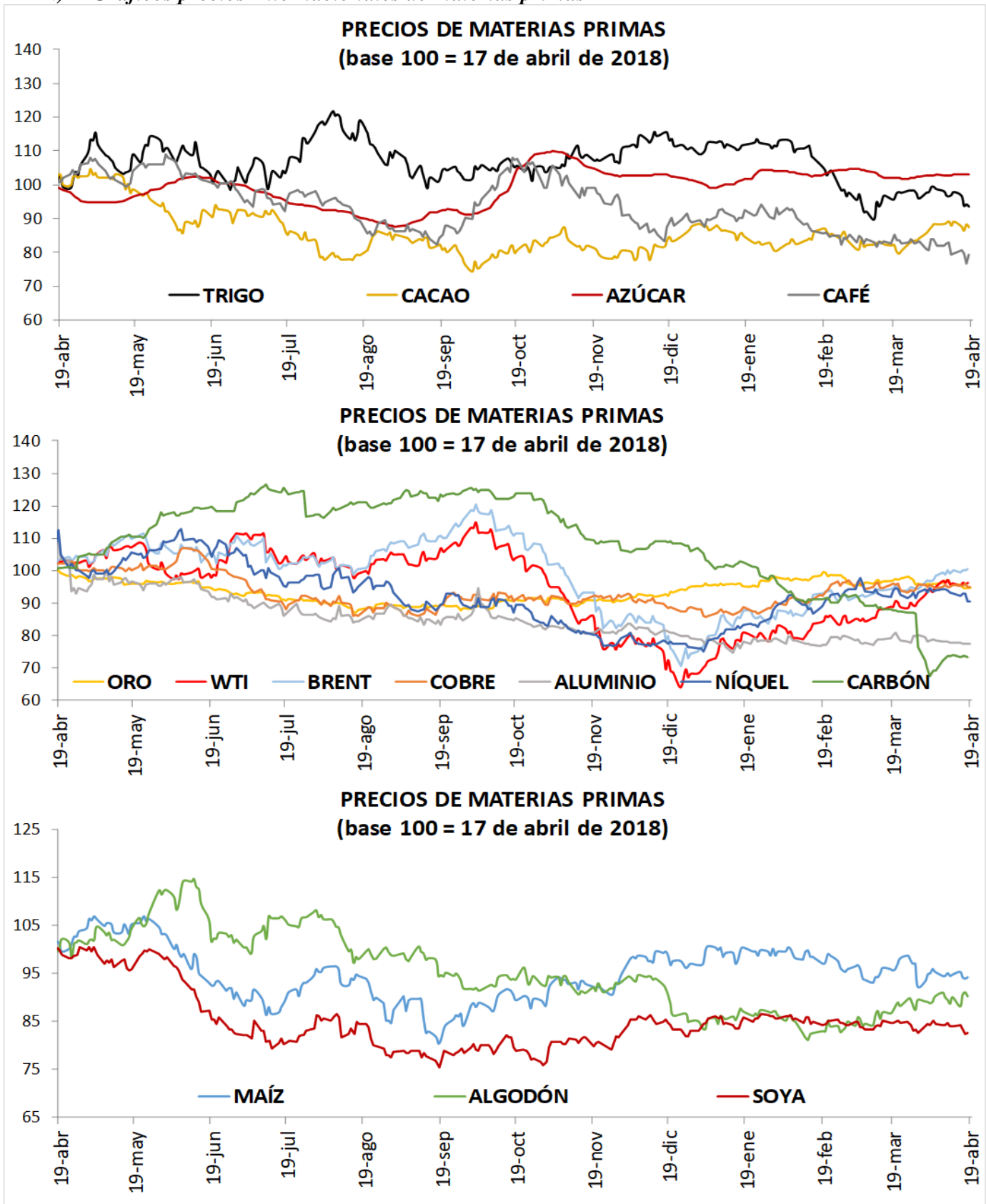

I. Resumen de los mercados de países desarrollados

Mercado De Renta Fija: Bonos Del Tesoro Americano

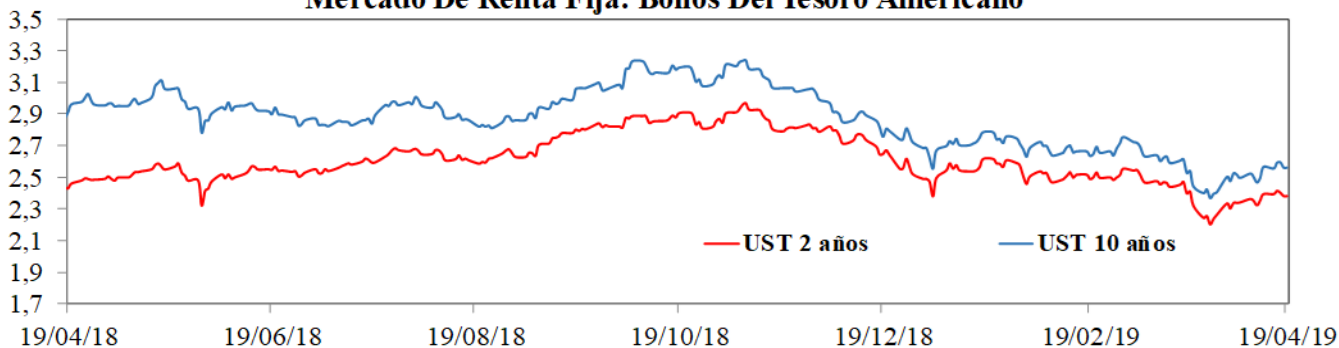

Mercado De Renta Variable: MXWO Index

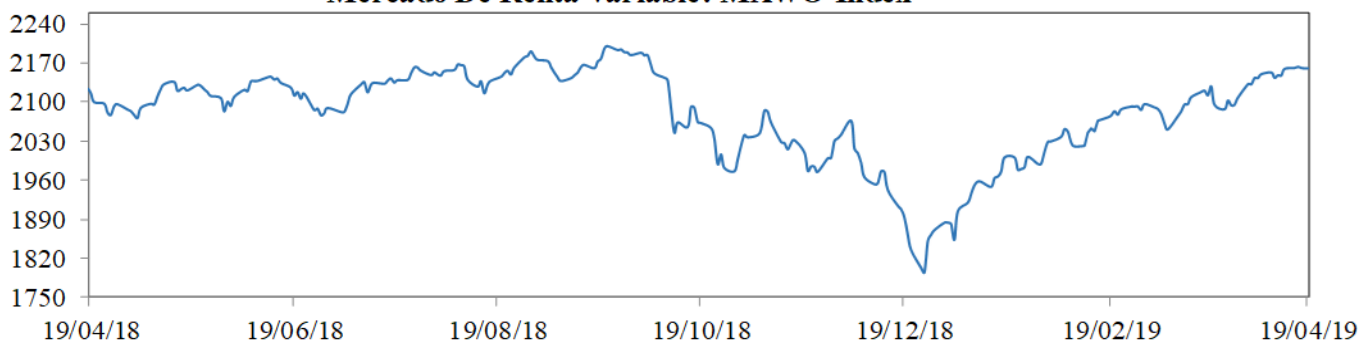

Cotización Del Dólar Frente A Sus Principales Socios Comerciales: DXY Index

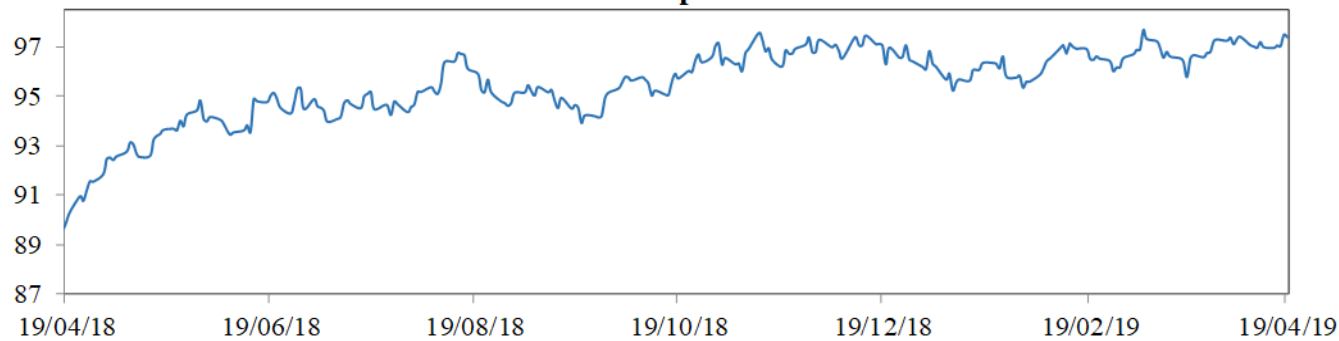

Cotización Principales Materias Primas

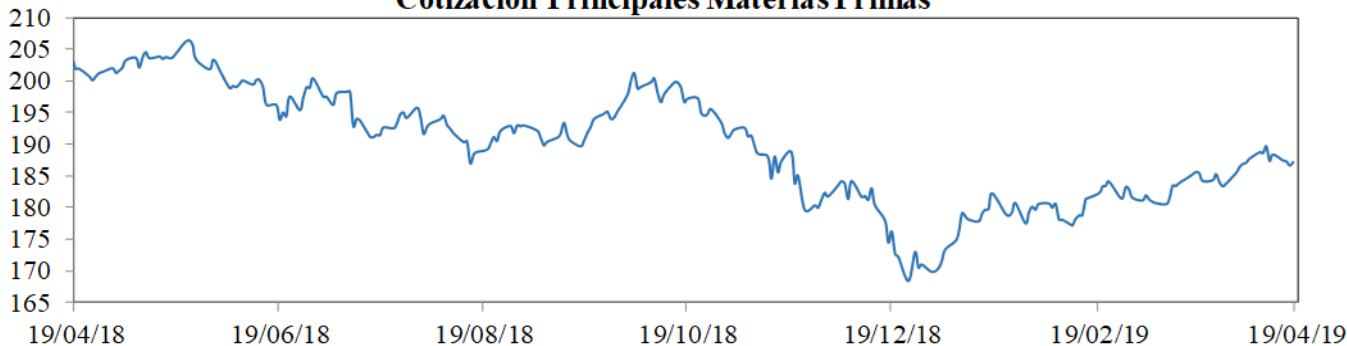

MXWO index: Índice de capitalización que mide el rendimiento de las acciones de compañías de países desarrollados. Este índice se deriva del MSCI de Morgan Stanley, el cual se conoce como el MSCI WORLD. La base del índice MXWO es el 31 de diciembre de 1969.

DXY index: Es un promedio ponderado del valor del dólar contra las monedas de un grupo de países que son los principales socios comerciales de Estados Unidos, entre los cuales se encuentran las siguientes monedas: El euro, el yen japonés, la libra esterlina, el dólar canadiense, la corona sueca y el franco suizo.

CRB index: Es un promedio aritmético de precios de futuros de una canasta de materias primas, entre los cuales se encuentra oro, plata, textiles, ganado vivo, café, azúcar, entre otros. La base del índice CRB es el 4 de noviembre de 1956 con un valor de 107.92.

Fuente: Bloomberg

m. Resumen de los mercados de países emergentes

Mercado De Renta Fija: EMBI Plus

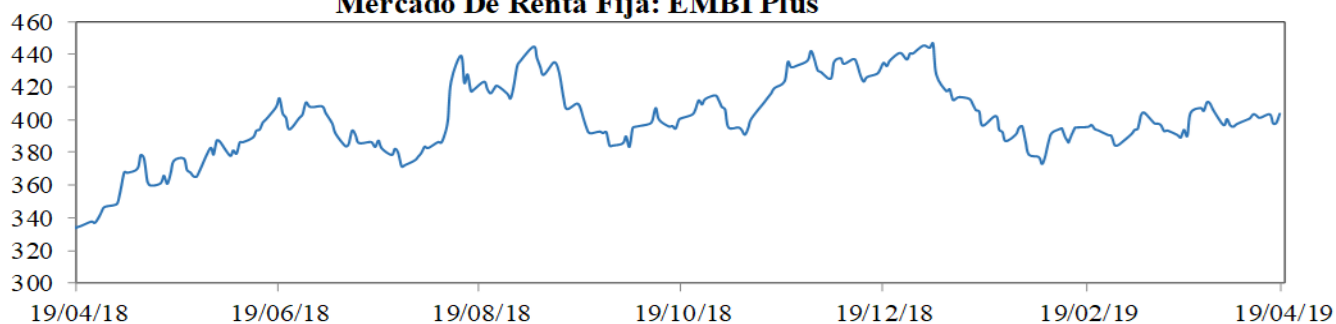

Mercado De Renta Variable: MXLA Index

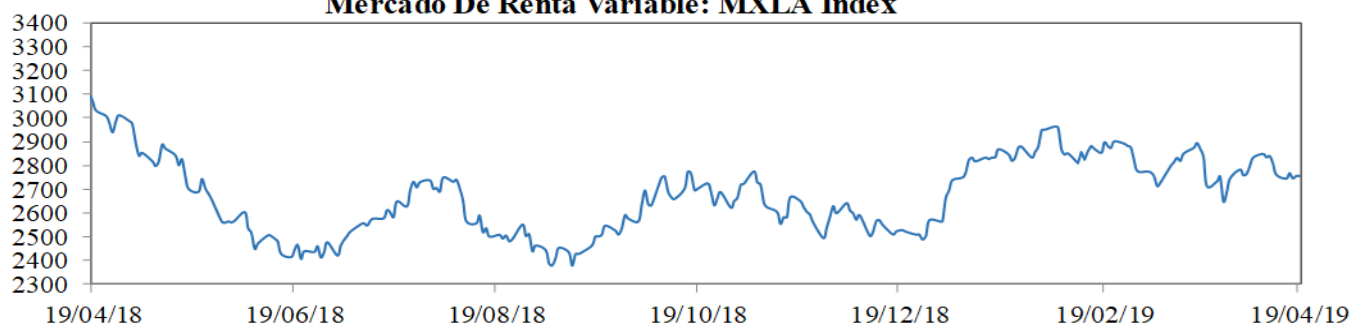

Cotización Del Dólar Frente a Monedas Latinoamericanas: 1/LACI Index

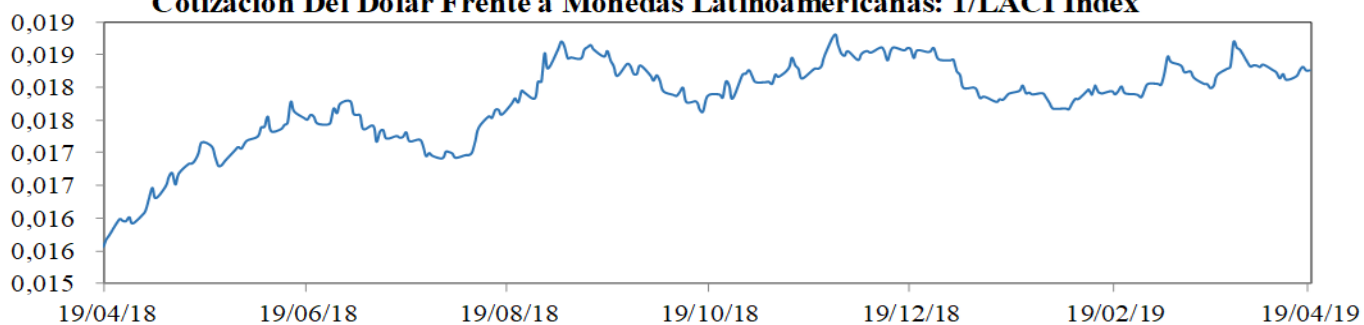

Precio Del Petróleo: WTI Index (Usd/Barril)

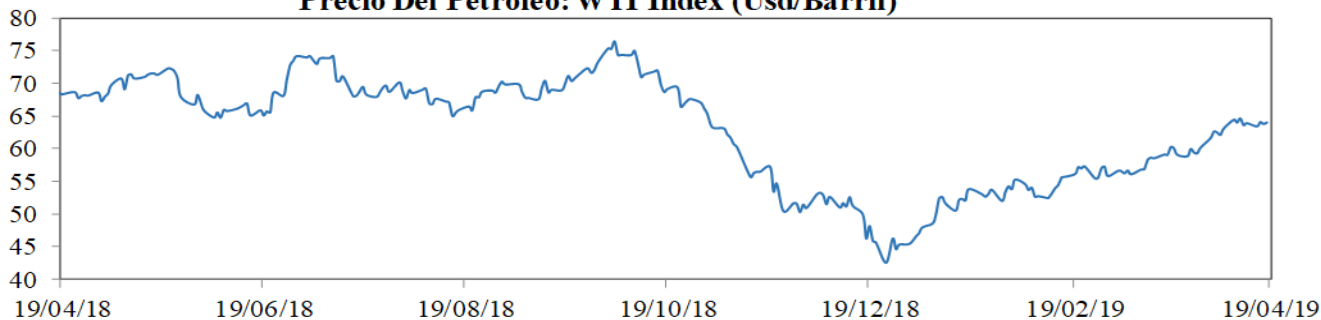

EMBI plus: Emerging Markets Bond Index, es un índice creado por JP Morgan que mide los retornos totales de los instrumentos de deuda externa de los países emergentes, incluyendo bonos Brady en dólares y otras monedas, préstamos, Eurobonos e instrumentos de deuda local denominados en dólares. Este indicador está concentrado en instrumentos de las tres principales economías de Latinoamérica (Brasil, México y Argentina) con una ponderación de 68%, dejando el resto para los otros países Latinoamericanos. Para el desarrollo de este informe, se considera el *spread* de dicho portafolio EMBI, sobre la curva cero cupón de los *treasuries*. La base del EMBI PLUS es el 27 de agosto de 2002 con un valor de 878.

MXLA index: Índice de capitalización que mide el rendimiento de las acciones de compañías de países de América Latina. Este índice se deriva del MSCI de Morgan Stanley, el cual se conoce como el MSCI EM Latin América. La base del índice MXLA es el 31 de diciembre de 1987.

LACI index: índice creado por JP Morgan que mide el comportamiento de las monedas de países de América Latina. El índice corresponde a un promedio ponderado por liquidez y operación de la tasa spot de las 6 monedas de los países más importantes de esta región (ARS, BRL, CLP, COP, MXN, PEN). El índice LACI empieza desde el 18 de noviembre de 1992 con un valor de 1706.52.

Fuente: Bloomberg

11. Mercado cambiario y de derivados¹

a. Tasas y montos del mercado cambiario

2019	17-mar	27-mar	3-abr	10-abr	17-abr	Variación semanal	Variación 4 semanas
Tasa promedio	3.122,42	3.186,65	3.127,60	3.095,73	3.160,18	64,45	37,76
						2,08%	1,21%
Depreciación año completo	9,56%	14,63%	12,57%	11,84%	15,94%		
Depreciación año corrido	-3,92%	-1,94%	-3,76%	-4,74%	-2,76%		

Fuente: Tasa de Cambio promedio SET-FX

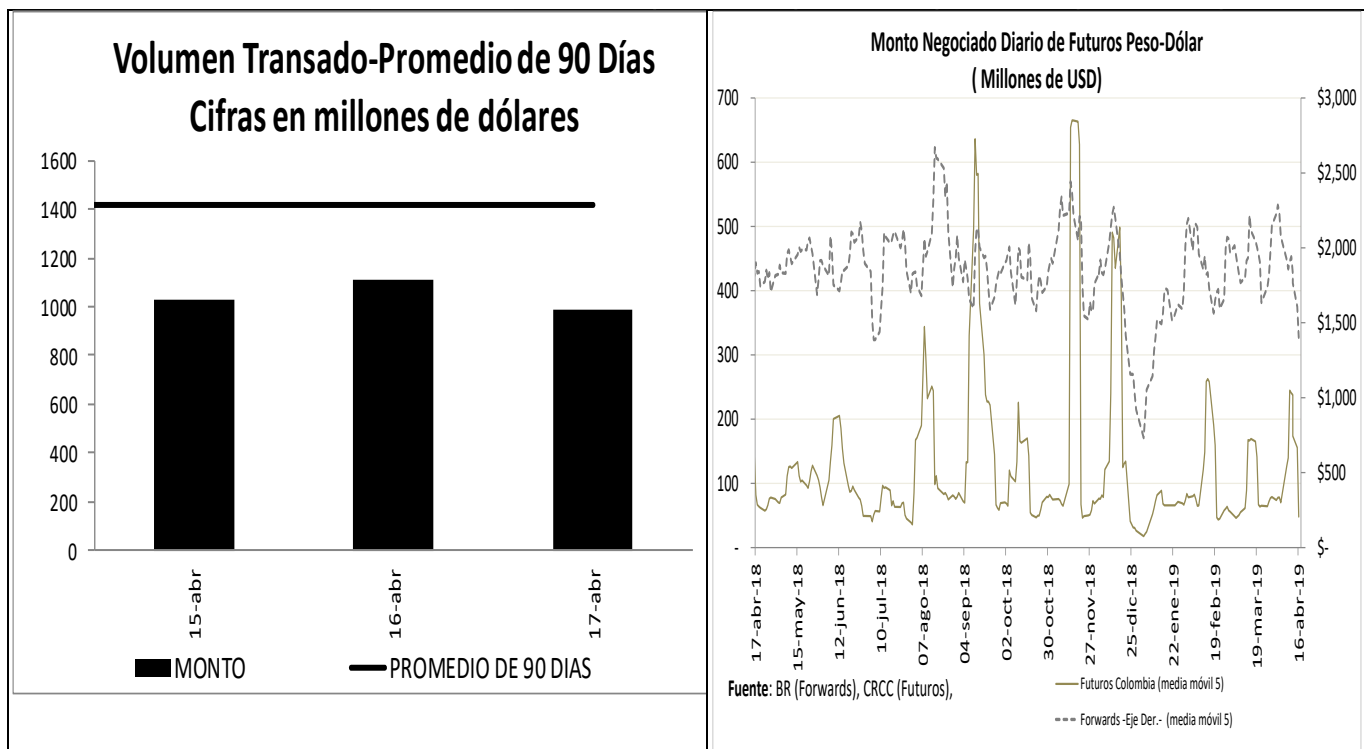

¹ Los Anexos 4 y 5 detallan información sobre el mercado cambiario y forward.

c. Pips, devaluaciones implícitas y tasas domésticas implícitas

Diferencial de Tasas ABR15 - ABR16						
	Monto promedio 3 meses*	Monto*	Dev. Implícita Ponderada		Devaluación Teórica	
			Semana Actual	Semana anterior	Semana Actual	Semana anterior
1 semana	1,791	1,833.12	1.84%	1.78%	1.78%	1.77%
1 mes	3,190	3,324.49	2.18%	1.99%	1.57%	1.56%
2 meses	370	372.74	2.75%	2.05%	1.52%	1.51%
3 meses	320	333.92	2.63%	2.01%	1.48%	1.48%
6 meses	264	264.16	2.17%	2.00%	1.51%	1.51%
1 año	263	268.63	1.88%	1.95%	1.55%	1.52%

Fuente: Operaciones reportadas por los IMC al Banco de la República

*Cifras en US\$ millones

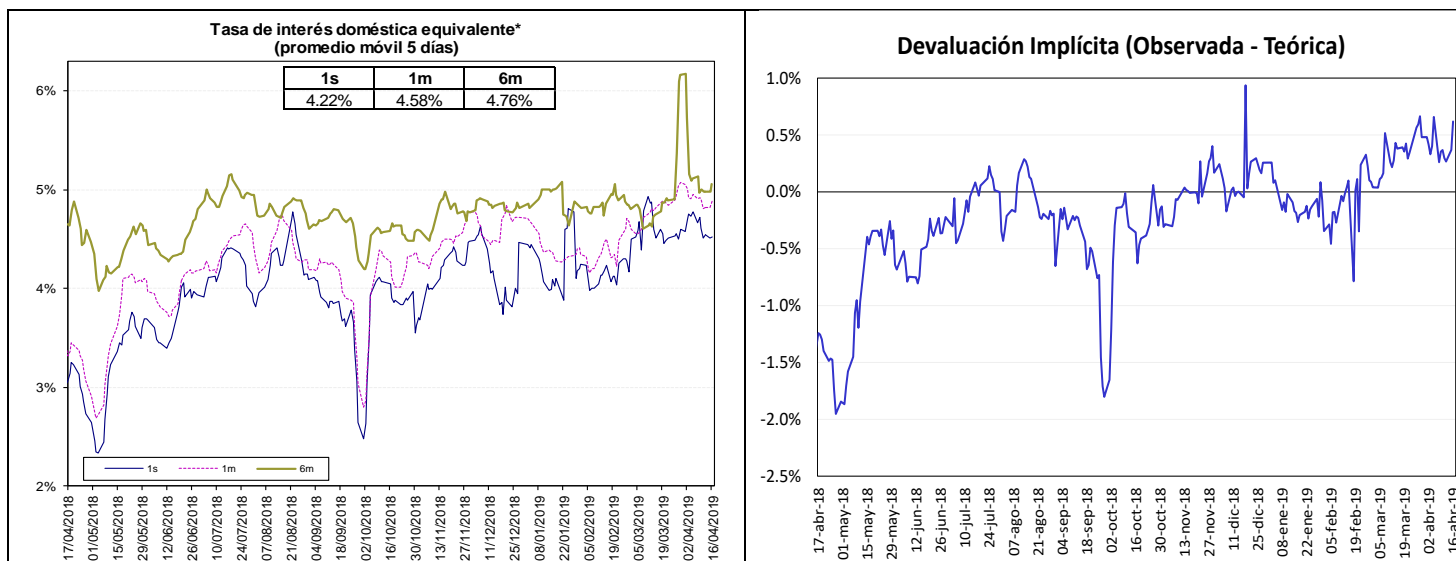

Fuente: Bloomberg y Banco de la República, cálculos DODM.

La tasa de interés doméstica equivalente es obtenida de la relación de equilibrio que debe existir entre la misma, la tasa de interés externa y la devaluación implícita en los contratos a futuro de peso dólar para que no existan oportunidades de arbitraje. La fórmula para el cálculo es $(1+i) = (F/S)(1+i^*)$, en donde i es la tasa de interés doméstica, F es el promedio ponderado de los precios en los contratos a futuro para el plazo (forwards), S es el precio del dólar en el mercado de contado, e i^* es la tasa de interés externa al plazo especificado (LIBOR).

e. *Inversiones de los Fondos de Pensiones Obligatorias en renta variable*

**Evolución del Portafolio Fondos de Pensiones obligatorias
(% del fondo)**

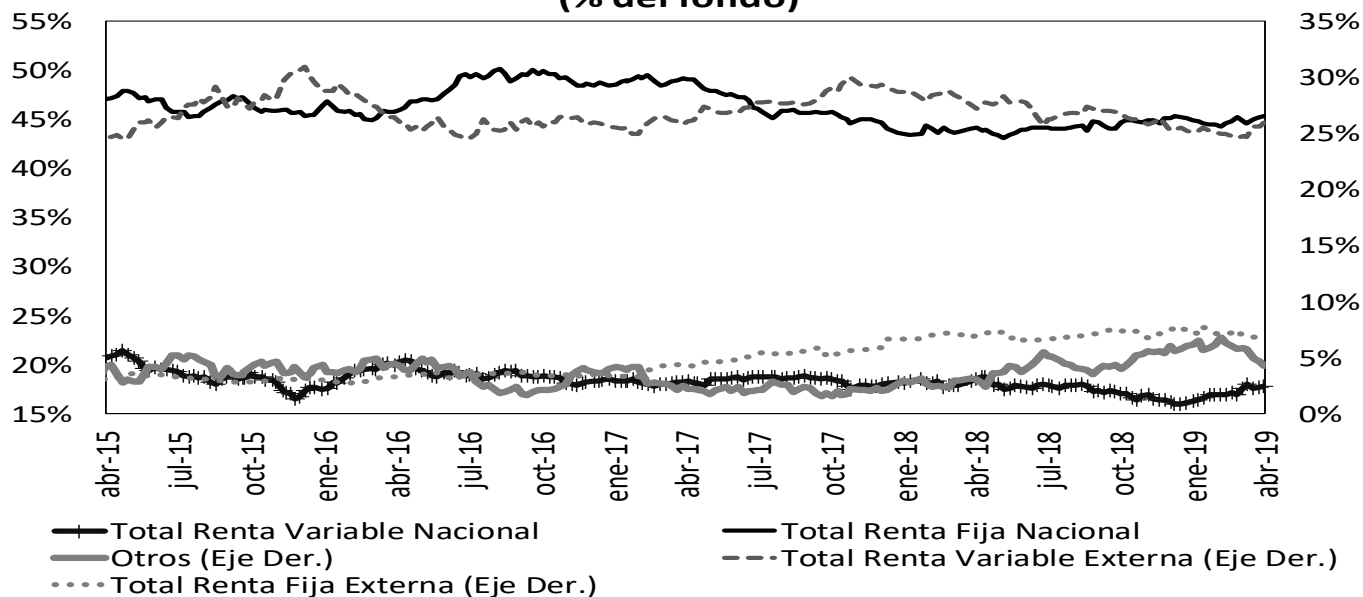

Fuente: Superintendencia Financiera de Colombia. Datos al 11 de abril de 2019.

	Evolución de las inversiones de los Fondos de Pensiones Obligatorias en Renta Variable Local (\$Billones) *					
	5-abr			11-abr		
	Renta Variable Local	Total portafolio	% del portafolio	Renta Variable Local	Total portafolio	% del portafolio
Conservador	1,66	22,88	7,28%	1,70	22,91	7,41%
Mayor Riesgo	1,38	4,20	32,84%	1,45	4,45	32,59%
Moderado	39,66	201,74	19,66%	39,98	201,89	19,80%
Retiro Programado	1,84	23,18	7,93%	1,87	23,42	7,99%
Total	44,55	252,01	17,68%	45,00	252,67	17,81%

Fuente: Formato 351- Superintendencia Financiera

*Datos Preliminares sujetos a retransmisión

De acuerdo con el Decreto 2955 de 2010, el límite máximo de inversión en acciones en el fondo conservador y de retiro programado es 20% del valor del fondo, en el fondo moderado hasta 45% del valor del fondo y en el fondo de mayor riesgo hasta 70% del valor del fondo.

12. Mercado de deuda pública²

a. Mercado primario

Tipo	Plazo Remanente (años)	Fecha de vencimiento	Última Subasta		Subasta Anterior		Diferencia puntos básicos
			Tasa Corte	Fecha	Tasa Corte	Fecha	
TES-CP	0,7	11-jun-19	4,78%	4-sep-18	4,78%	28-ago-18	0
TES-CP	0,4	10-sep-19	4,87%	4-dic-18	4,92%	27-nov-18	-5
TES-CP	0,6	10-dic-19	4,74%	5-mar-19	4,75%	26-feb-19	-1
TES-CP	0,9	11-mar-20	4,68%	16-abr-19	4,68%	9-abr-19	0
TES-PESOS	0,4	11-sep-19	5,55%	25-mar-15	5,68%	11-mar-15	-13
TES-PESOS	1,3	24-jul-20	8,00%	27-ene-16	7,89%	13-ene-16	11
TES-PESOS	3,0	4-may-22	5,85%	11-oct-17	6,01%	9-oct-17	-16
TES-PESOS	5,3	24-jul-24	6,79%	25-mar-15	6,96%	11-mar-15	-17
TES-PESOS	6,6	26-nov-25	5,96%	10-abr-19	6,07%	27-mar-19	-10
TES-PESOS	7,3	26-ago-26	6,39%	11-oct-17	6,58%	9-oct-17	-19
TES-PESOS	9,0	28-abr-28	6,26%	10-abr-19	6,42%	27-mar-19	-16
TES-PESOS	11,4	18-sep-30	7,25%	26-sep-16	7,24%	14-sep-16	1
TES-PESOS	13,2	30-jun-32	7,47%	24-oct-18	7,30%	10-oct-18	17
TES-PESOS	15,5	18-oct-34	6,91%	10-abr-19	7,00%	27-mar-19	-9
TES-UVR	1,9	10-mar-21	2,48%	4-oct-17	2,49%	20-sep-17	-1
TES-UVR	3,8	23-feb-23	2,34%	20-feb-19	2,35%	6-feb-19	-2
TES-UVR	6,0	7-may-25	3,07%	15-feb-17	3,03%	2-ago-17	4
TES-UVR	7,9	17-mar-27	3,05%	20-feb-19	3,06%	6-feb-19	-1
TES-UVR	13,9	25-mar-33	4,73%	18-feb-16	4,63%	3-feb-16	10
TES-UVR	16,0	4-abr-35	3,62%	20-feb-19	3,63%	6-feb-19	-1
TES-UVR	17,9	25-feb-37	3,70%	3-abr-19	3,74%	20-mar-19	-4
TES-UVR	30,2	16-jun-49	3,86%	28-jun-18	3,87%	30-may-18	-1

b. Curva de rendimientos de TES

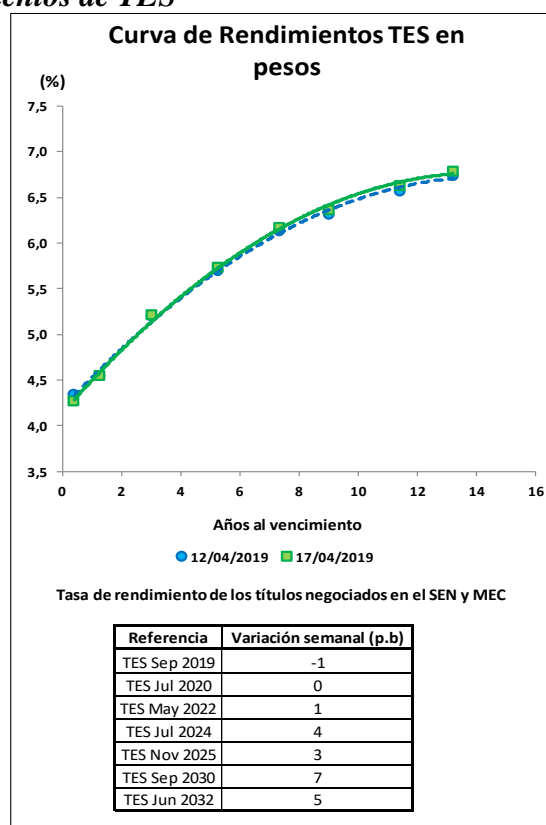

² El Anexo 6 detalla información sobre el mercado de deuda pública.

c. **Compras Netas de TES en pesos**

Negociación* TES en Pesos (Compras - Ventas)	Corrido del 2019	Desde Anuncio JP Morgan	Movimiento Neto del 12 al 16 de abril de 2019	Tramo Corto (0-3 años)	Tramo Medio (3-5 años)	Tramo Largo (>5 años)	Movimiento del 12 al 17 de abril de 2019	Corrido de abril de 2019
Bancos Comerciales	1'369	(4'621)	292	233	(47)	150	336	426
Compañía de Financiamiento Comercial	8	(12)	-	-	-	-	-	-
Cooperativas	-	-	-	-	-	-	-	-
Corporaciones Financieras	(1'403)	(1'489)	186	0	41	117	157	(173)
TOTAL ESTABLECIMIENTOS DE CRÉDITO	(26)	(6'122)	478	233	(6)	267	493	253
Fondos de Pensiones y Cesantías								
Propia	11	(62)	19	(1)	10	10	19	9
Terceros	5'430	3'285	(116)	67	32	(132)	(34)	790
Pasivos Pensionales	3'932	2'300	(144)	-	45	(168)	(123)	351
Fondos de Pensiones - Prima Media	-	(70)	-	-	-	-	-	-
Total Fondos de Pensiones y Cesantías	5'441	3'154	(97)	66	42	(122)	(15)	799
Sociedades Comisionistas de Bolsa								
Propia	(526)	253	159	23	42	(59)	6	119
Terceros	313	(1'285)	27	20	2	5	27	15
Extranjeros	0	1	-	-	-	-	-	-
FIC	-	(172)	-	-	-	-	-	-
Total Sociedades Comisionistas de Bolsa	(213)	(1'033)	186	43	43	(53)	32	133
Sociedades Fiduciarias								
Propia	(87)	(1'501)	1	-	(1)	(2)	(2)	(21)
Terceros	4'786	66'935	(45)	(46)	(20)	49	(18)	1'146
Extranjeros***	1'471	64'885	33	9	3	21	33	404
FIC	936	1'554	(80)	(55)	(32)	(21)	(107)	105
Pasivos Pensionales	1'474	7'402	7	(12)	-	40	28	803
Total Sociedades Fiduciarias	4'700	65'435	(44)	(46)	(21)	47	(20)	1'125
Compañías de Seguros y Capitalización								
Propia	228	650	18	4	(23)	39	20	30
Terceros	1	(8)	-	-	-	-	-	(1)
Pasivos Pensionales	1	(8)	-	-	-	-	-	(1)
Total Compañías de Seguros y Capitalización	229	643	18	4	(23)	39	20	29
Sociedades Administradoras de Inversión								
Propia	-	(3)	-	-	-	-	-	-
Terceros	-	(23)	-	-	-	-	-	-
FIC	-	(23)	-	-	-	-	-	-
Total Sociedades Administradoras de Inversión	-	(26)	-	-	-	-	-	-
TOTAL ENTIDADES FINANCIERAS NO BANCARIAS	10'157	68'172	63	65	41	(89)	18	2'086
Total Entidades Financieras Especiales**	871	1'428	16	10	(35)	55	30	258
Total Entidades Públicas****	915	14'286	(107)	25	-	(132)	(107)	(456)
Otros*****	111	(11'188)	(101)	17	-	(101)	(84)	75
Extranjeros	39	(0)	(101)	-	-	(101)	(101)	37
TOTAL MOVIMIENTO NETO	12'028	66'577	350	350	-	-	350	2'216

Cifras en Miles de Millones de Pesos. Fuente: Banco de la República. Información Actualizada al 17 de abril de 2019

*Corresponde a los flujos nominales por operaciones compra-venta contra pago (420 y 422) y transferencias (423). Además, se incluyen las emisiones y vencimientos.

**Las entidades financieras especiales son Fogafin, Bancoldex, ICETEX, Fogacoop, las Cajas Promotoras de Vivienda de la Nación, el FEN, entre otras.

*** Los recursos de extranjeros son mayoritariamente administrados por BNP Paribas, Cititrust, Corpbanca Trust y Fiduciaria Bogotá.

**** Dentro de las Entidades Públicas se registran los movimientos del Banco de la República.

***** Dentro de Otros se registran los movimientos de la Bolsa de Valores de Colombia, DECEVAL, la Cámara de Riesgo Central de Contraparte y Personas Jurídicas.

Negociación* TES UVR (Compras - Ventas)	Corrido del 2019	Desde Anuncio JP Morgan	Movimiento Neto del 12 al 16 de abril de 2019	Tramo Corto (0-3 años)	Tramo Medio (3-5 años)	Tramo Largo (>5 años)	Movimiento del 12 al 17 de abril de 2019	Corrido de abril de 2019
Bancos Comerciales	(2'570)	4'070	42	(5'957)	59	45	(5'853)	(5'774)
Compañía de Financiamiento Comercial	(0)	(1)	-	-	-	-	-	-
Cooperativas	-	-	-	-	-	-	-	-
Corporaciones Financieras	237	(1'117)	(13)	(1)	(8)	(12)	(21)	(12)
TOTAL ESTABLECIMIENTOS DE CRÉDITO	(2'333)	2'953	28	(5'959)	51	33	(5'874)	(5'787)
Fondos de Pensiones y Cesantías								
Propia	6	1	-	(2)	-	-	(2)	(2)
Terceros	3'132	28'549	(8)	(593)	(40)	32	(601)	223
Pasivos Pensionales	2'052	20'804	(13)	(357)	4	(17)	(370)	210
Fondos de Pensiones - Prima Media	-	(21)	-	-	-	-	-	-
Total Fondos de Pensiones y Cesantías	3'138	28'529	(8)	(595)	(40)	32	(603)	221
Sociedades Comisionistas de Bolsa								
Propia	8	99	9	(16)	19	(18)	(15)	25
Terceros	(201)	(206)	1	(15)	(0)	3	(13)	(22)
Extranjeros	-	(38)	-	-	-	-	-	-
FIC	-	(63)	-	-	-	-	-	-
Total Sociedades Comisionistas de Bolsa	(193)	(107)	10	(31)	18	(15)	(28)	3
Sociedades Fiduciarias								
Propia	12	(102)	-	(26)	-	-	(26)	(62)
Terceros	210	8'335	39	(413)	2	3	(408)	3
Extranjeros***	35	427	-	(7)	-	-	(7)	68
FIC	(28)	591	34	(51)	-	-	(51)	83
Pasivos Pensionales	61	2'805	-	(35)	-	-	(35)	(118)
Total Sociedades Fiduciarias	222	8'232	39	(439)	2	3	(435)	(59)
Compañías de Seguros y Capitalización								
Propia	48	1'487	(4)	(12)	-	-	(12)	(70)
Terceros	-	1	-	-	-	-	-	-
Pasivos Pensionales	-	1	-	-	-	-	-	-
Total Compañías de Seguros y Capitalización	48	1'488	(4)	(12)	-	-	(12)	(70)
Sociedades Administradoras de Inversión								
Propia	-	(0)	-	-	-	-	-	-
Terceros	-	(14)	-	-	-	-	-	-
FIC	-	(14)	-	-	-	-	-	-
Total Sociedades Administradoras de Inversión	-	(14)	-	-	-	-	-	-
TOTAL ENTIDADES FINANCIERAS NO BANCARIAS	3'215	38'129	37	(1'077)	(19)	19	(1'077)	96
Total Entidades Financieras Especiales**	(399)	(169)	-	(89)	-	-	(89)	(168)
Total Entidades Públicas****	(2'987)	993	(4)	-	-	(4)	(4)	(564)
Otros*****	(151)	762	(62)	(107)	(32)	(48)	(187)	(127)
Extranjeros	-	(0)	(54)	-	(8)	(46)	(54)	-
TOTAL MOVIMIENTO NETO	(2'655)	42'668	(0)	(7'231)	-	-	(7'231)	(6'550)

Cifras en Miles de Millones de Pesos. Fuente: Banco de la República. Información Actualizada al 17 de abril de 2019

*Corresponde a los flujos nominales por operaciones compra-venta contra pago (420 y 422) y transferencias (423). Además, se incluyen las emisiones y vencimientos.

**Las entidades financieras especiales son Fogafin, Bancoldex, ICETEX, Fogacoop, las Cajas Promotoras de Vivienda de la Nación, el FEN, entre otras.

*** Los recursos de extranjeros son mayoritariamente administrados por BNP Paribas, Cititrust, Corpbanca Trust y Fiduciaria Bogotá.

**** Dentro de las Entidades Públicas se registran los movimientos del Banco de la República.

***** Dentro de Otros se registran los movimientos de la Bolsa de Valores de Colombia, DECEVAL, la Cámara de Riesgo Central de Contraparte y Personas Jurídicas.

13. Participación de Extranjeros en TES

Compras Netas de TES por parte de Inversionistas Extranjeros

Denominación	Corrido de 2019	Desde Anuncio JP Morgan	Entre el 12 y el 16 de abril	Entre el 12 y el 17 de abril	Corrido de abril	Saldo Compras Netas al 17 de abril del 2019	% Saldo Disponible TES Pesos o UVR	% Saldo Total TES
<i>Spot</i> Pesos	\$ 1'510	\$ 64'886	\$ (68)	\$ (68)	\$ 441	\$ 77'300	37.6%	25.4%
<i>UVR</i>	\$ 35	\$ 389	\$ (54)	\$ (61)	\$ 68	\$ 1'662	1.7%	0.5%
<i>Forward*</i> Pesos	\$ (1'584)	\$ (3'122)	\$ 64	\$ 64	\$ (435)	\$ 1'841	0.9%	0.6%

Cifras en miles de millones de pesos. * Información disponible hasta el 16 de abril de 2019

Saldo de TES Pesos del Offshore en los Mercados Spot y Forward Como Porcentaje del Saldo Disponible

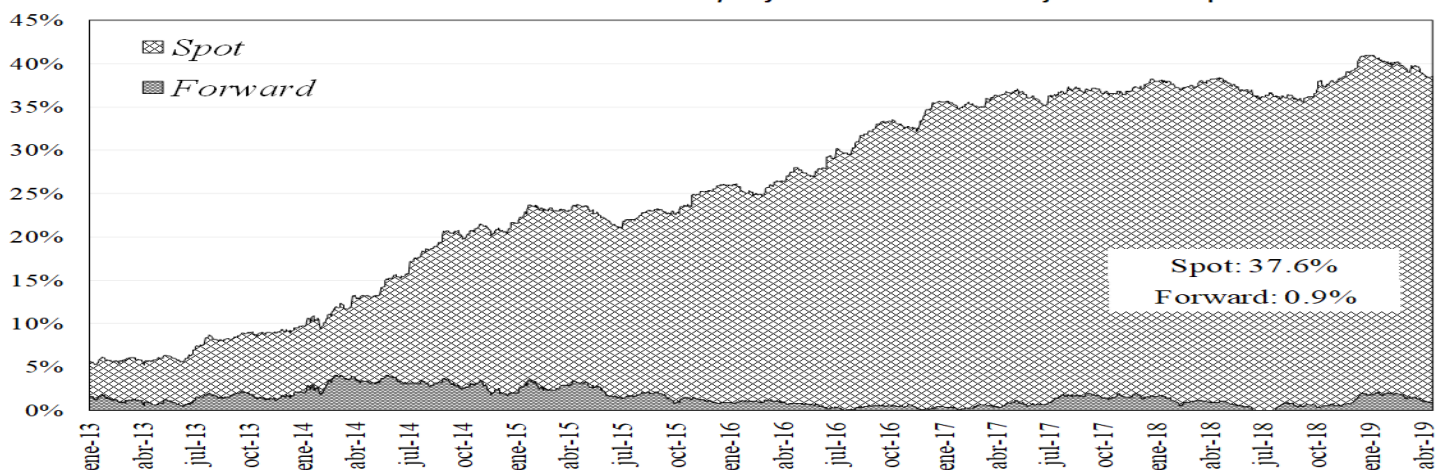

Saldo del Offshore en TES Pesos y TES UVR Como Porcentaje del Saldo Total

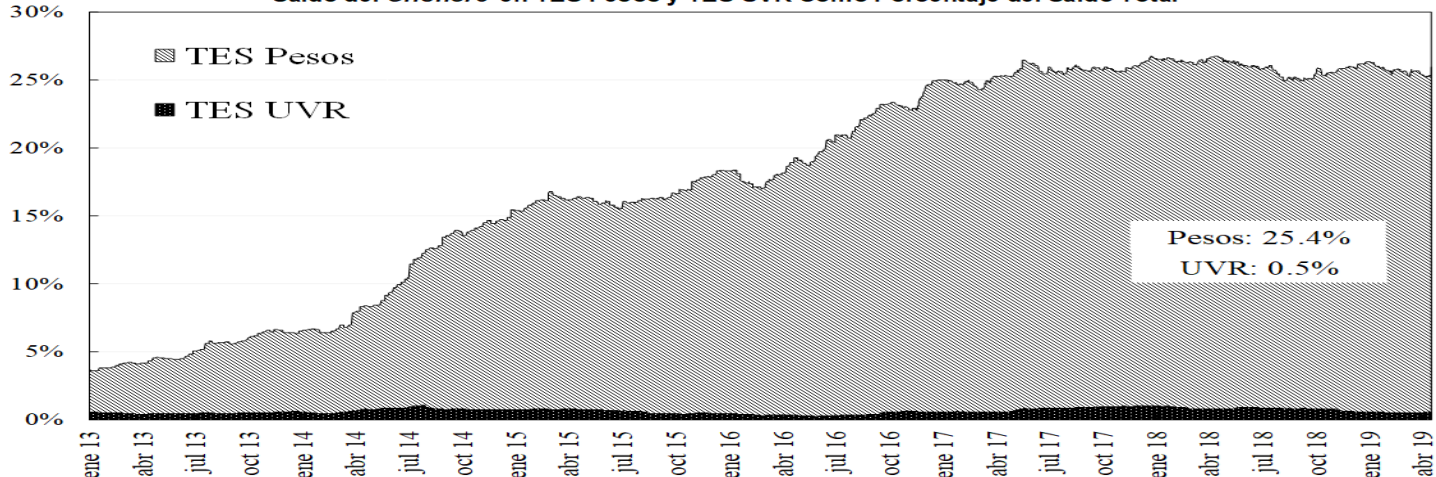

14. Mercado de renta variable³

	abril 17	Variación			
		1 semana	1 mes	Año Corrido	Año Completo
COLCAP	1.574,31	-3,13%	-0,34%	18,73%	1,43%
Monto Promedio Diario Semanal	78,08 *	-32,9%	-66,6%	130,6%	-53,4%

* Miles de millones de pesos

³ El anexo 7 detalla información del mercado de renta variable.

COLCAP Y VOLUMEN DIARIO TRANSADO EN LAS ACCIONES QUE LO COMPONEN

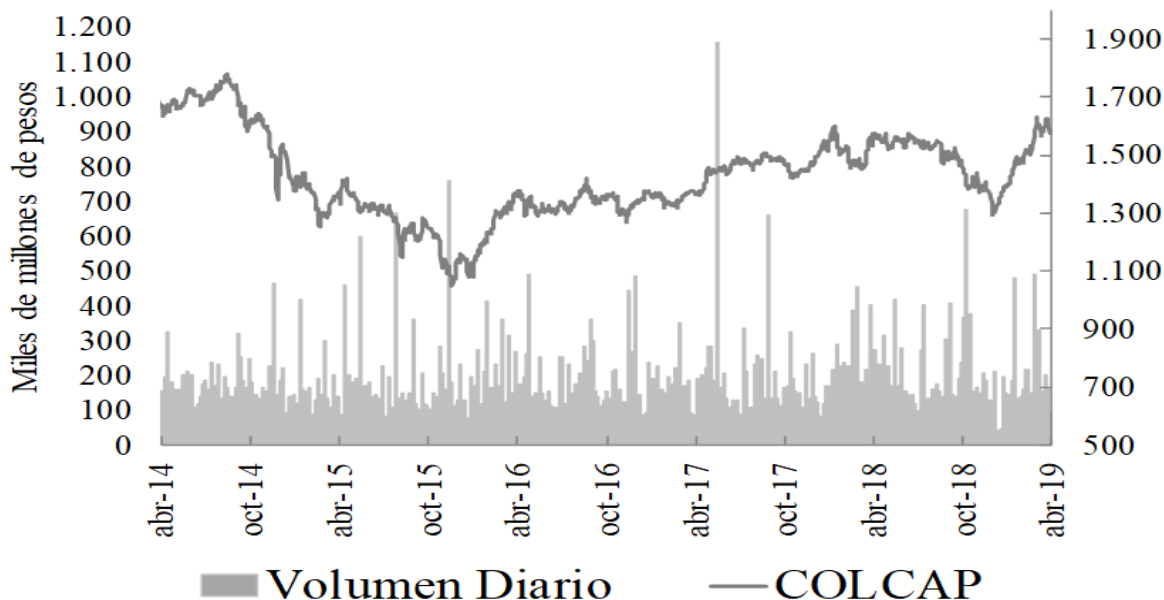

15. Resumen del mercado colombiano.

Tasa Cero Cupón De TES En Pesos

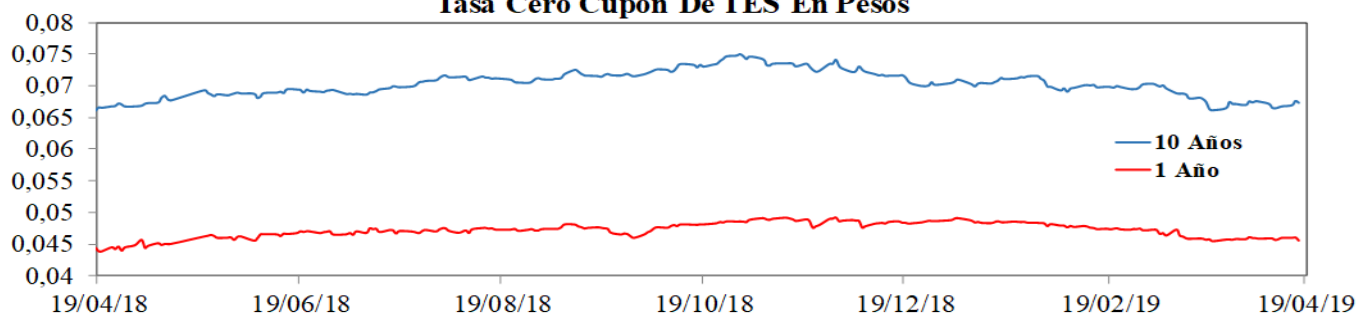

COLCAP

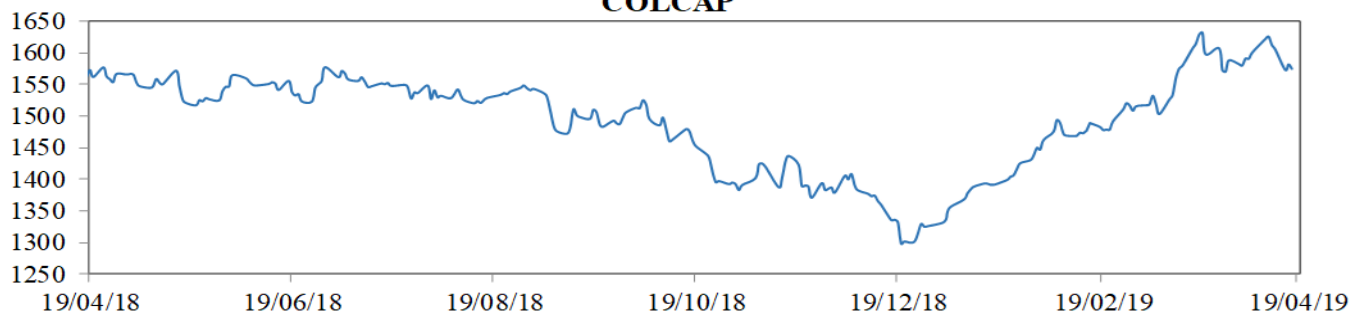

COP/USD

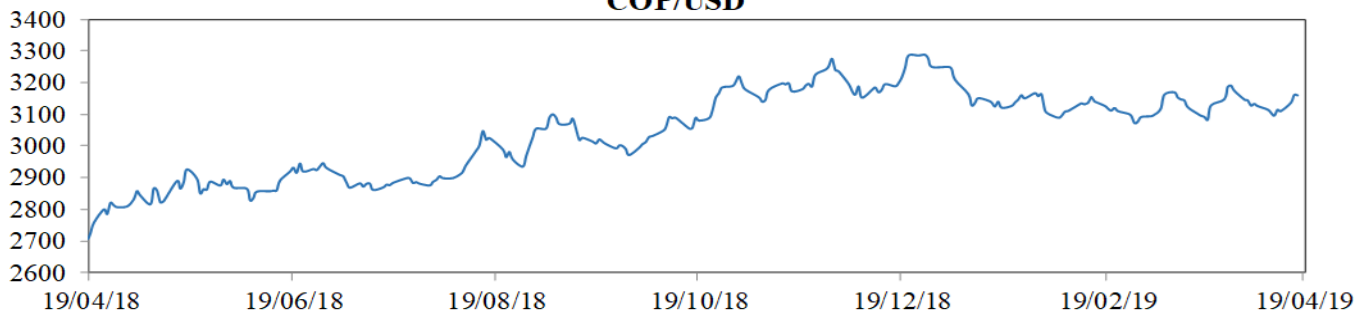

16. Calendario económico

a. Semana anterior

LUNES	MARTES	MIÉRCOLES	JUEVES	VIERNES
15 Abr	16 Abr	17 Abr	18 Abr	19 Abr
Perú Economic Activity YoY Feb Esp: 2.5% Ant: 1.6% Obs: 2.1% Perú Unemployment Rate Mar Esp: 7.2% Ant: 7.6% Obs: 8.2% Brasil Economic Activity YoY Feb Esp: 2.85% Ant: 0.79% Obs: 2.49% Estados Unidos Empire Manufacturing Apr Esp: 8.0 Ant: 3.7 Obs: 10.1 Rusia Industrial Production YoY Mar Esp: 2.8% Ant: 4.1% Obs: 1.2% México Formal Job Creation Total Mar Esp: -- Ant: 126.0k Obs: 48.5k	Reino Unido ILO Unemployment Rate 3Mths Feb Esp: 3.9% Ant: 3.9% Obs: 3.9% Reino Unido Employment Change 3M/3M Feb Esp: 181k Ant: 222k Obs: 179k Alemania ZEW Survey Expectations Apr Esp: 0.5 Ant: -3.6 Obs: 3.1 Estados Unidos Manufacturing (SIC) Production Mar Esp: 0.1% Ant: -0.4% Obs: 0.0% Estados Unidos Capacity Utilization Mar Esp: 79.2% Ant: 78.2% Obs: 78.8% Argentina National CPI YoY Mar Esp: -- Ant: 51.30% Obs: 54.70% Japón Trade Balance Mar Esp: ¥363.2b Ant: ¥339.0b Obs: ¥528.5b China Industrial Production YoY Mar Esp: 5.9% Ant: -- Obs: 8.5% China GDP YoY 1Q Esp: 6.3% Ant: 6.4% Obs: 6.4% Japón Industrial Production YoY Feb F Esp: -- Ant: -1.0% Obs: -1.1%	Sudáfrica CPI YoY Mar Esp: 4.6% Ant: 4.1% Obs: 4.5% Reino Unido CPI YoY Mar Esp: 2.0% Ant: 1.9% Obs: 1.9% Reino Unido CPI Core YoY Mar Esp: 1.9% Ant: 1.8% Obs: 1.8% Reino Unido House Price Index YoY Feb Esp: 1.2% Ant: 1.7% Obs: 0.6% Zona Euro Trade Balance SA Feb Esp: -- Ant: 17.0b Obs: 19.5b Zona Euro CPI YoY Mar F Esp: 1.4% Ant: 1.4% Obs: 1.4% Estados Unidos MBA Mortgage Applications Apr 12 Esp: -- Ant: -5.6% Obs: -3.5% Canadá CPI YoY Mar Esp: 1.9% Ant: 1.5% Obs: 1.9% Estados Unidos Trade Balance Feb Esp: -\$53.4b Ant: -\$51.1b Obs: -\$49.4b Colombia Consumer Confidence Index Mar Esp: -2.6 Ant: -5.6 Obs: 1.2	Francia Markit France Manufacturing PMI Apr P Esp: 50.0 Ant: 49.7 Obs: 49.6 Alemania Markit/BME Germany Manufacturing PMI Apr P Esp: 45.0 Ant: 44.1 Obs: 44.5 Alemania Markit Germany Services PMI Apr P Esp: 55.0 Ant: 55.4 Obs: 55.6 Alemania Markit/BME Germany Composite PMI Apr P Esp: 51.7 Ant: 51.4 Obs: 52.1 Zona Euro Markit Eurozone Manufacturing PMI Apr P Esp: 48.0 Ant: 47.5 Obs: 47.8 Estados Unidos Initial Jobless Claims Apr 13 Esp: 205k Ant: 196k Obs: 192k Estados Unidos Continuing Claims Apr 6 Esp: 1722k Ant: 1713k Obs: 1653k Estados Unidos Markit US Manufacturing PMI Apr P Esp: 52.8 Ant: 52.4 Obs: 52.4 Estados Unidos Leading Index Mar Esp: 0.4% Ant: 0.2% Obs: 0.4% Japón Natl CPI YoY Mar Esp: 0.5% Ant: 0.2% Obs: 0.5%	Italia Consumer Confidence Index Apr Esp: 111.3 Ant: 111.2 Obs: 110.5 Estados Unidos Housing Starts Mar Esp: 1225k Ant: 1162k Obs: 1139k Estados Unidos Building Permits Mar Esp: 1300k Ant: 1296k Obs: 1269k

b. **Semana actual**

LUNES	MARTES	MIÉRCOLES	JUEVES	VIERNES
22 Abr	23 Abr	24 Abr	25 Abr	26 Abr
<p>Estados Unidos Chicago Fed Nat Activity Index Mar Esp: -0.10 Ant: -0.29 Obs: -0.15</p> <p>Estados Unidos Existing Home Sales Mar Esp: 5.30m Ant: 5.51m Obs: 5.21m</p> <p>Colombia Trade Balance Feb Esp: -\$716.0m Ant: -\$1025.8m Obs: -\$580.8m</p> <p>Colombia Economic Activity NSA YoY Feb Esp: 2.8% Ant: 2.2% Obs: --</p>	<p>Japón Supermarket Sales YoY Mar Esp: -- Ant: -2.5% Obs: --</p> <p>Japón Nationwide Dept Sales YoY Mar Esp: -- Ant: 0.4% Obs: --</p> <p>Japón Machine Tool Orders YoY Mar F Esp: -- Ant: -28.5% Obs: --</p> <p>Sudáfrica Leading Indicator Feb Esp: -- Ant: 102.8 Obs: --</p> <p>Zona Euro Govt Debt/GDP Ratio 2018 Esp: -- Ant: 86.8% Obs: --</p> <p>Brasil FGV CPI IPC-S Apr 22 Esp: 0.75% Ant: 0.79% Obs: --</p> <p>México Unemployment Rate NSA Mar Esp: 3.14% Ant: 3.30% Obs: --</p> <p>Estados Unidos Richmond Fed Manufact. Index Apr Esp: 10 Ant: 10 Obs: --</p> <p>Zona Euro Consumer Confidence Apr A Esp: -7.0 Ant: -7.2 Obs: --</p> <p>Estados Unidos New Home Sales Mar Esp: 650k Ant: 667k Obs: --</p> <p>Japón PPI Services YoY Mar Esp: 1.1% Ant: 1.1% Obs: --</p>	<p>Japón Leading Index CI Feb F Esp: -- Ant: 97.4 Obs: --</p> <p>Francia Manufacturing Confidence Apr Esp: 102 Ant: 102 Obs: --</p> <p>Francia Production Outlook Indicator Apr Esp: -2 Ant: -1 Obs: --</p> <p>Alemania IFO Expectations Apr Esp: 96.1 Ant: 95.6 Obs: --</p> <p>Canadá Bank of Canada Rate Decision Apr 24 Esp: 1.75% Ant: 1.75% Obs: --</p> <p>Argentina Trade Balance Mar Esp: \$500m Ant: \$460m Obs: --</p> <p>Japón BOJ Policy Balance Rate Apr 25 Esp: -0.100% Ant: -0.100% Obs: --</p> <p>Indonesia Bank Indonesia 7D Reverse Repo Apr 25 Esp: 6.00% Ant: 6.00% Obs: --</p>	<p>Estados Unidos Durable Goods Orders Mar P Esp: 0.8% Ant: -1.6% Obs: --</p> <p>Estados Unidos Initial Jobless Claims Apr 20 Esp: 200k Ant: 192k Obs: --</p> <p>Estados Unidos Durables Ex Transportation Mar P Esp: 0.2% Ant: -0.1% Obs: --</p> <p>Estados Unidos Continuing Claims Apr 13 Esp: 1667k Ant: 1653k Obs: --</p> <p>Estados Unidos Cap Goods Orders Nondef Ex Air Mar P Esp: 0.1% Ant: -0.1% Obs: --</p> <p>Estados Unidos Kansas City Fed Manf. Activity Apr Esp: 8 Ant: 10 Obs: --</p> <p>Japón Tokyo CPI YoY Apr Esp: 1.1% Ant: 0.9% Obs: --</p> <p>Japón Tokyo CPI Ex-Fresh Food YoY Apr Esp: 1.1% Ant: 1.1% Obs: --</p> <p>Japón Industrial Production YoY Mar P Esp: -3.7% Ant: -1.1% Obs: --</p>	<p>Japón Housing Starts YoY Mar Esp: 5.4% Ant: 4.2% Obs: --</p> <p>Francia Consumer Confidence Apr Esp: 97 Ant: 96 Obs: --</p> <p>Rusia Key Rate Apr 26 Esp: 7.75% Ant: 7.75% Obs: --</p> <p>Estados Unidos GDP Annualized QoQ 1Q A Esp: 2.2% Ant: 2.2% Obs: --</p> <p>México Trade Balance Mar Esp: 1800.0m Ant: 1221.6m Obs: --</p> <p>Estados Unidos U. of Mich. Sentiment Apr F Esp: 97.0 Ant: 96.9 Obs: --</p> <p>Colombia Overnight Lending Rate Apr 26 Esp: 4.25% Ant: 4.25% Obs: --</p>

ANEXO 1: OPERACIONES DE MERCADO ABIERTO

Cuadro 1

Saldos Contables de OMAS del Banco de la República			
Cifras en miles de millones de pesos			
	28-feb-19	29-mar-19	Diferencia Mes Anterior
I. Operaciones Definitivas 1/	8,481.0	10,040.4	-1,559.4
A. Tes clase A	0	0	0.0
B. Tes clase B	8,481.0	10,040.4	-1,559.4
C. TES ley 546	0	0	0.0
D. Títulos Fogafin	0	0	0.0
Títulos Hipotecarios Clase A	0	0	0.0
Títulos Hipotecarios Clase B	0	0	0.0
Títulos Hipotecarios Clase C	0	0	0.0
Títulos Capitalización Banca Pública	0	0	0.0
II. Operaciones Transitorias	13,366	13,522	-156.4
E. Expansión transitoria	13,366	13,601	-235.2
Repos a 1 día	8,366	10,601	-2,235.2
Repos a 14 días	3,000	1,000	2,000.0
Repos a 60 días	0	0	0.0
Repos a 90 días	2,000	2,000	0.0
Repos a 120 días	0	0	0.0
F. Contracción transitoria	109	79	30.4
Repo reversa	0	0	0.0
Depósitos Remunerados	109.2	79	30.4
Total (I + II)	21,847	23,562	-1,715.8

Fuente: Banco de la República

1/. Corresponde al valor presente de los saldos de los títulos en el portafolio del BR valorados a tasas de mercado.

Cuadro 2

Total saldo de operaciones de mercado abierto por plazos al vencimiento al 22-abr-2019
Montos en miles de millones

	PLAZO		TOTAL	VARIACION	
	5	91		SEMANAL	AÑO CORRIDO
DEPÓSITOS CONTRACCION	113.06	0.00	113.06	89.82	110.06
SUBASTA	0.00	0.00	0.00	0.00	0.00
VENTANILLA	113.06	0.00	113.06	89.82	-239.57
REPOS EXPANSION (REPO B.R.)	7,906.74	2,000.00	9,906.74	211.24	2,999.14
SUBASTA	7,906.74	2,000.00	9,906.74	550.24	2,999.14
VENTANILLA	0.00	0.00	0.00	-339.00	0.00
OVERNIGHT	0.00	0.00	0.00	0.00	0.00
APOYO TRANSITORIO	0.00	0.00	0.00	0.00	0.00
SUBASTA	0.00	0.00	0.00	0.00	0.00
VENTANILLA	0.00	0.00	0.00	0.00	0.00

Fuente: DFV

Fuente DFV

Cuadro 3

Banco de la República Sección Mesa de Dinero MILES DE MILLONES DE \$							
COMPOSICION DEL SALDO DE LAS OPERACIONES DE MERCADO ABIERTO							
FECHA	OPERACIONES DE CONTRACCIÓN			OPERACIONES DE EXPANSIÓN			
	SUBASTA	VENTANILLA	SALDO	REPOS ENTIDADES FINANCIERAS			
				SUBASTA	VENTANILLA	OVERNIGHT	SALDO
04/05/2018	0.00	91.04	91.04	2197.82	0.00	0.00	2197.82
11/05/2018	0.00	51.49	51.49	1044.46	0.00	0.00	1044.46
18/05/2018	0.00	49.35	49.35	2558.06	0.00	0.00	2558.06
25/05/2018	0.00	44.81	44.81	4701.05	0.00	0.00	4701.05
01/06/2018	0.00	46.62	46.62	6171.50	0.00	3.50	6175.00
08/06/2018	0.00	72.07	72.07	5844.37	0.00	6.00	5850.37
15/06/2018	0.00	41.79	41.79	3482.11	0.00	0.00	3482.11
22/06/2018	0.00	32.30	32.30	2092.10	0.00	0.00	2092.10
29/06/2018	0.00	99.72	99.72	6365.34	0.10	0.00	6365.44
06/07/2018	0.00	373.53	373.53	7484.50	0.00	0.00	7484.50
13/07/2018	0.00	33.44	33.44	6300.68	0.00	0.00	6300.68
19/07/2018	0.00	27.72	27.72	6808.51	28.00	0.00	6836.51
27/07/2018	0.00	76.12	76.12	4767.93	35.00	0.00	4802.93
03/08/2018	0.00	103.81	103.81	8223.31	0.00	0.00	8223.31
10/08/2018	0.00	224.76	224.76	5858.05	0.00	0.00	5858.05
17/08/2018	0.00	90.66	90.66	4706.30	0.00	0.00	4706.30
24/08/2018	0.00	22.67	22.67	6791.86	0.00	0.00	6791.86
31/08/2018	0.00	66.22	66.22	7711.06	20.00	0.00	7731.06
07/09/2018	0.00	99.82	99.82	4908.80	2.00	0.00	4910.80
14/09/2018	0.00	102.23	102.23	3011.50	1.90	0.00	3013.40
21/09/2018	0.00	84.53	84.53	3532.70	0.00	0.00	3532.70
28/09/2018	0.00	102.63	102.63	7117.34	105.00	61.00	7283.34
05/10/2018	0.00	199.43	199.43	7510.74	0.00	0.00	7510.74
12/10/2018	0.00	93.34	93.34	11000.00	0.00	0.00	11000.00
19/10/2018	0.00	285.31	285.31	11042.02	0.00	0.00	11042.02
26/10/2018	0.00	85.47	85.47	8770.40	0.00	0.00	8770.40
02/11/2018	0.00	93.02	93.02	8192.54	3.00	0.00	8195.54
09/11/2018	0.00	70.13	70.13	10144.62	4.28	16.00	10164.90
16/11/2018	0.00	68.63	68.63	8178.55	0.00	0.00	8178.55
23/11/2018	0.00	199.44	199.44	5689.30	0.00	0.00	5689.30
30/11/2018	0.00	226.91	226.91	9800.00	35.00	11.00	9846.00
07/12/2018	0.00	50.88	50.88	6891.34	0.00	0.00	6891.34
14/12/2018	0.00	894.57	894.57	5242.50	0.00	0.00	5242.50
21/12/2018	0.00	82.73	82.73	7058.09	0.00	20.00	7078.09
28/12/2018	0.00	68.22	68.22	9102.97	25.00	0.00	9127.97
04/01/2019	0.00	73.97	73.97	7913.98	0.00	0.00	7913.98
11/01/2019	0.00	73.95	73.95	7913.98	0.00	0.00	7913.98
18/01/2019	0.00	73.97	73.97	7913.98	0.00	0.00	7913.98
25/01/2019	0.00	110.75	110.75	20866.15	0.00	0.00	20866.15
02/01/2019	0.00	236.87	236.87	16536.96	0.00	0.00	16536.96
08/02/2019	0.00	104.27	104.27	16710.96	0.00	0.00	16710.96
15/02/2019	0.00	73.37	73.37	15641.42	561.70	0.00	16203.12
22/02/2019	0.00	125.23	125.23	13686.58	0.00	0.00	13686.58
01/03/2019	0.00	78.83	78.83	12806.56	0.00	0.00	12806.56
08/03/2019	0.00	76.29	76.29	13579.15	0.00	0.00	13579.15
15/03/2019	0.00	77.21	77.21	10361.92	330.00	0.00	10691.92
22/03/2019	0.00	154.74	154.74	12599.60	100.00	0.00	12699.60
29/03/2019	0.00	78.86	78.86	11499.43	101.40	0.00	11600.83
05/04/2019	0.00	73.73	73.73	9544.29	0.00	1.60	9545.89
12/04/2019	0.00	23.24	23.24	9356.50	339.00	0.00	9695.50
17/04/2019	0.00	113.06	113.06	7906.74	0.00	0.00	7906.74

Montos en miles de millones

**CUADRO 4
RESUMEN DE REPOS APROBADOS**

1. Expansión Transitoria (millones de pesos \$)

Tipo	Plazo	DIA	CUPO	PRESENTADAS			APROBADAS		EXCESO	VARIACION SEMANAL	
				MONTO	MINIMA	MAXIMA	MONTO	TASA *	DEMANDA	ABSOLUTA	VARIACION SEMANAL (%)
Subasta	1 Día	lunes, 15 de abr 2019	13,000,000	12,730,700	4.25%	5.25%	12,730,700	4.25%	0	0	0.00%
		martes, 16 de abr 2019	14,000,000	11,657,320	4.25%	5.25%	11,657,320	4.25%	0	0	0.00%
		miércoles, 17 de abr 2019							0	0	0.00%
		jueves, 18 de abr 2019							0	0	0.00%
		viernes, 19 de abr 2019							0	0	0.00%
		TOTAL		27,000,000	24,388,020			24,388,020	4.25%	0	24,388,020.00
Ventanilla	1 Día	lunes, 15 de abr 2019							0	0	0.00%
		martes, 16 de abr 2019	0	200,000	5.25%	5.25%	200,000	5.25%	0	0	0.00%
		miércoles, 17 de abr 2019							0	0	0.00%
		jueves, 18 de abr 2019							0	0	0.00%
		viernes, 19 de abr 2019							0	0	0.00%
		TOTAL		0	200,000			200,000	5.25%	0	200,000.00
Overnight Faltante de Compensación	1 Día	lunes, 15 de abr 2019							0	0	0.00%
		martes, 16 de abr 2019							0	0	0.00%
		miércoles, 17 de abr 2019							0	0	0.00%
		jueves, 18 de abr 2019							0	0	0.00%
		viernes, 19 de abr 2019							0	0	0.00%
		TOTAL		0	0			0	0.00%	0	0.00
Overnight por 1 Día Intradía	1 Día	lunes, 15 de abr 2019							0	0	0.00%
		martes, 16 de abr 2019	0	145,000	6.25%	6.25%	145,000	6.25%	0	0	0.00%
		miércoles, 17 de abr 2019							0	0	0.00%
		jueves, 18 de abr 2019							0	0	0.00%
		viernes, 19 de abr 2019							0	0	0.00%
		TOTAL		0	145,000			145,000	6.25%	0	145,000.00
Subasta	7 Días	lunes, 15 de abr 2019							0	0	0.00%
		martes, 16 de abr 2019							0	0	0.00%
		miércoles, 17 de abr 2019							0	0	0.00%
		jueves, 18 de abr 2019							0	0	0.00%
		viernes, 19 de abr 2019							0	0	0.00%
		TOTAL		0	0			0	0.00%	0	0.00
Subasta	14 Días	lunes, 15 de abr 2019							0	0	0.00%
		martes, 16 de abr 2019							0	0	0.00%
		miércoles, 17 de abr 2019							0	0	0.00%
		jueves, 18 de abr 2019							0	0	0.00%
		viernes, 19 de abr 2019							0	0	0.00%
		TOTAL		0	0			0	0.00%	0	0.00
Subasta	91 Días	TOTAL	0	0			0	0.00%	0	0.00	0.00
		TOTAL	0	0			0	0.00%	0	0.00	0.00
Subasta	120 Días	TOTAL	0	0			0	0.00%	0	0.00	0.00
		TOTAL	0	0			0	0.00%	0	0.00	0.00
Ventanilla	14 Días	TOTAL	0	0			0	0.00%	0	0.00	0.00
		TOTAL	0	0			0	0.00%	0	0.00	0.00
TOTAL			24,733,020.00	0.0	0.0	24,733,020.00	0.00%	0	0.00	0.00	

2. Contracción Transitoria (millones de pesos \$)

Tipo	Plazo	DIA	CUPO	PRESENTADAS			APROBADAS		EXCESO	VARIACION SEMANAL	
				MONTO	MINIMO	MAXIMO	MONTO	CORTE *	DEMANDA	ABSOLUTA	VARIACION SEMANAL (%)
Ventanilla	1 Día	lunes, 15 de abr 2019	0	62,092	3.25%	3.25%	62,092	3.25%	0	0	0.00%
		martes, 16 de abr 2019	0	63,392	3.25%	3.25%	63,392	3.25%	0	0	0.00%
		miércoles, 17 de abr 2019							0	0	0.00%
		jueves, 18 de abr 2019							0	0	0.00%
		viernes, 19 de abr 2019							0	0	0.00%
		TOTAL		0	125,484			125,484	0	0	125,484.00
Subasta	7 Días	lunes, 15 de abr 2019							0	0	0.00%
		martes, 16 de abr 2019							0	0	0.00%
		miércoles, 17 de abr 2019							0	0	0.00%
		jueves, 18 de abr 2019							0	0	0.00%
		viernes, 19 de abr 2019							0	0	0.00%
		TOTAL		0	0			0	0.00%	0	0.00
Subasta	14 Días	lunes, 15 de abr 2019							0	0	0.00%
		martes, 16 de abr 2019							0	0	0.00%
		miércoles, 17 de abr 2019							0	0	0.00%
		jueves, 18 de abr 2019							0	0	0.00%
		viernes, 19 de abr 2019							0	0	0.00%
		TOTAL		0	0			0	0.00%	0	0.00
Subasta	30 Días	TOTAL	0	0			0	0.00%	0	0.00	0.00
		TOTAL	0	0			0	0.00%	0	0.00	0.00
Subasta	62 Días	TOTAL	0	0			0	0.00%	0	0.00	0.00
		TOTAL	0	0			0	0.00%	0	0.00	0.00
Subasta	90 Días	TOTAL	0	0			0	0.00%	0	0.00	0.00
		TOTAL	0	0			0	0.00%	0	0.00	0.00
TOTAL			125,484.00			125,484.00	0.00%	0	0.00	0.00	

* Tasa Efectiva anual
Fuente: DFV, DODM

ANEXO 2: AGREGADOS MONETARIOS

CUADRO 5
M3 PÚBLICO Y PRIVADO ¹
(Miles de millones de pesos)

	diciembre			junio			septiembre			diciembre			enero		
	2016	2017	%	2017	2018	%	2017	2018	%	2017	2018	%	2018	2019	%
M3 Privado	395,365	420,629	6.4	398,892	413,690	3.7	396,341	412,976	4.2	420,629	443,960	5.5	409,092	433,012	5.8
Efectivo	55,542	59,852	7.8	49,237	54,023	9.7	50,324	54,338	8.0	59,852	65,332	9.2	54,252	60,144	10.9
PSE	339,823	360,777	6.2	349,655	359,667	2.9	346,017	358,639	3.6	360,777	378,628	4.9	354,840	372,868	5.1
Ctas. Ctes.	36,148	38,417	6.3	34,655	34,614	-0.1	32,725	35,285	7.8	38,417	41,602	8.3	35,236	37,328	5.9
CDT	144,698	152,432	5.3	151,079	159,069	5.3	152,256	157,621	3.5	152,432	154,464	1.3	154,547	157,859	2.1
Ahorro	131,554	138,707	5.4	135,526	135,010	-0.4	132,433	134,855	1.8	138,707	147,945	6.7	135,027	147,099	8.9
Otros	27,423	31,221	13.9	28,395	30,973	9.1	28,604	30,878	7.9	31,221	34,617	10.9	30,031	30,582	1.8
M3 Público	49,782	57,125	14.8	53,287	61,596	15.6	55,574	64,192	15.5	57,125	60,656	6.2	57,891	57,210	-1.2
Ctas. Ctes.	10,153	10,098	-0.5	9,310	10,486	12.6	9,891	10,567	6.8	10,098	10,014	-0.8	10,210	10,248	0.4
CDT	5,884	7,416	26.1	9,590	9,437	-1.6	9,686	9,983	3.1	7,416	7,781	4.9	8,060	7,427	-7.9
Ahorro	24,014	29,686	23.6	25,911	32,344	24.8	27,120	33,985	25.3	29,686	31,346	5.6	30,642	29,737	-3.0
Fiduciarios	5,920	6,050	2.2	6,157	6,593	7.1	6,561	7,145	8.9	6,050	7,061	16.7	6,350	6,820	7.4
Otros	3,812	3,875	1.6	2,318	2,735	18.0	2,316	2,511	8.4	3,875	4,455	15.0	2,629	2,978	13.3
M3 Total	445,147	477,753	7.3	452,178	475,285	5.1	451,915	477,168	5.6	477,753	504,616	5.6	466,983	490,222	5.0

CARTERA PÚBLICA Y PRIVADA ²
(Miles de millones de pesos)

Cartera Bruta	399,182	423,667	6.1	413,231	433,553	4.9	417,567	436,643	4.6	423,667	448,776	5.9	421,696	447,964	6.2
Pública	16,594	16,777	1.1	16,011	17,532	9.5	16,032	15,968	-0.4	16,777	16,854	0.5	17,042	12,868	-24.5
Privada	382,588	406,890	6.4	397,220	416,022	4.7	401,535	420,674	4.8	406,890	431,922	6.2	404,655	435,095	7.5

¹ Variación anual. A partir de entrada en vigencia de las NIF en enero de 2015, las variaciones con respecto a los datos del 2014 tienen un efecto estadístico por cambios de metodología.

² Variación anual - para la cartera pública y privada, incluye Leasing Financiero

Fuentes: Banco de la República, cálculos con información de Balances y del formato 338 de la Superintendencia Financiera.

CUADRO 6
Portafolio Financiero del Sector Real en ml

(Miles de Millones de pesos)

AÑO	MES	TOTAL SECTOR REAL								
		TOTAL			SECTOR PUBLICO			SECTOR PRIVADO ¹		
		M3	TES	M3 + TES	M3	TES	TOTAL	M3	TES	TOTAL
2006	diciembre	132,740.1	64,184.7	196,924.8	23,061.2	30,872.4	53,933.6	109,678.9	33,312.3	142,991.2
2007	diciembre	156,820.1	71,221.9	228,041.9	24,129.7	31,221.9	55,351.6	132,690.4	40,000.0	172,690.4
2008	diciembre	183,455.2	82,331.7	265,787.0	29,448.4	36,925.8	66,374.2	154,006.8	45,405.9	199,412.7
2009	diciembre	197,491.3	86,560.0	284,051.3	30,180.5	36,444.8	66,625.3	167,310.7	50,115.2	217,425.9
2010	diciembre	219,828.3	101,942.8	321,771.1	33,088.8	40,159.4	73,248.2	186,739.5	61,783.5	248,523.0
2011	diciembre	259,929.7	110,967.9	370,897.6	37,698.6	42,480.6	80,179.2	222,231.1	68,487.3	290,718.4
2012	diciembre	300,208.6	113,374.9	413,583.5	43,024.8	41,748.0	84,772.8	257,183.8	71,626.9	328,810.7
2013	diciembre	341,304.2	128,429.9	469,734.1	51,428.4	45,315.1	96,743.5	289,875.8	83,114.8	372,990.6
2014	diciembre	371,418.5	146,828.4	518,246.9	52,573.7	44,626.8	97,200.5	318,844.8	102,201.5	421,046.4
2015	diciembre	414,501.0	157,017.5	571,518.4	46,294.7	45,977.4	92,272.1	368,206.3	111,040.0	479,246.3
2016	diciembre	445,146.6	184,070.6	629,217.2	49,781.5	45,519.2	95,300.7	395,365.1	138,551.4	533,916.5
2017	enero	442,210.1	185,906.3	628,116.4	51,900.6	44,900.9	96,801.6	390,309.4	141,005.4	531,314.8
	febrero	445,437.3	188,937.0	634,374.3	52,726.0	43,931.0	96,657.0	392,711.3	145,006.0	537,717.4
	marzo	445,542.1	192,877.4	638,419.5	53,825.3	44,071.8	97,897.1	391,716.8	148,805.6	540,522.4
	abril	449,811.7	198,056.6	647,868.2	55,749.1	47,522.2	103,271.3	394,062.6	150,534.4	544,597.0
	mayo	445,447.4	197,473.0	642,920.5	50,611.2	45,237.5	95,848.7	394,836.2	152,235.5	547,071.8
	junio	452,178.4	195,949.5	648,127.9	53,286.8	45,292.0	98,578.8	398,891.6	150,657.5	549,549.1
	julio	454,904.9	196,264.4	651,169.3	54,411.5	45,632.4	100,043.9	400,493.4	150,631.9	551,125.3
	agosto	452,643.5	198,805.3	651,448.8	53,355.6	44,730.6	98,086.2	399,287.9	154,074.7	553,362.5
	septiembre	451,915.2	200,164.9	652,080.0	55,574.4	45,898.9	101,473.3	396,340.8	154,265.9	550,606.7
	octubre	455,494.7	198,761.2	654,255.9	58,568.5	43,432.0	102,000.5	396,926.2	155,329.2	552,255.4
	noviembre	464,913.0	199,054.8	663,967.9	58,815.3	43,281.4	102,096.7	406,097.7	155,773.4	561,871.2
	diciembre	477,753.3	198,563.0	676,316.3	57,124.8	42,602.0	99,726.8	420,628.5	155,961.0	576,589.5
2018	enero	466,983.1	202,482.4	669,465.5	57,891.1	42,992.2	100,883.3	409,092.0	159,490.2	568,582.2
	febrero	472,239.7	205,886.9	678,126.6	58,852.3	44,340.3	103,192.6	413,387.4	161,546.6	574,934.0
	marzo	474,433.0	208,707.9	683,140.9	60,056.9	42,891.0	102,947.9	414,376.2	165,816.8	580,193.0
	abril	472,308.9	214,184.5	686,493.4	61,359.3	49,146.7	110,506.0	410,949.6	165,037.7	575,987.4
	mayo	469,406.1	224,287.7	693,693.8	60,841.0	53,221.2	114,062.2	408,565.1	171,066.5	579,631.6
	junio	475,285.2	225,230.2	700,515.3	61,595.6	52,865.6	114,461.2	413,689.6	172,364.5	586,054.1
	julio	479,576.5	226,637.2	706,213.7	64,007.2	53,497.0	117,504.2	415,569.3	173,140.2	588,709.6
	agosto	480,467.3	230,872.0	711,339.4	64,444.0	53,148.3	117,592.4	416,023.3	177,723.7	593,747.0
	septiembre	477,168.4	234,444.8	711,613.2	64,191.9	55,564.3	119,756.2	412,976.5	178,880.6	591,857.0
	octubre	479,793.0	240,456.6	720,249.5	64,864.1	59,077.0	123,941.1	414,928.8	181,379.6	596,308.5
	noviembre	491,021.6	238,367.1	729,388.7	65,733.7	56,042.7	121,776.3	425,288.0	182,324.4	607,612.4
	diciembre	504,616.3	237,869.8	742,486.1	60,656.4	55,111.2	115,767.6	443,959.9	182,758.6	626,718.5
2019	enero	490,222.2	240,345.7	730,567.9	57,210.0	56,346.7	113,556.7	433,012.3	183,999.0	617,011.2

Portafolio Financiero del Sector Real en ml
(% Variaciones)

AÑO	MES	TOTAL SECTOR REAL								
		TOTAL			SECTOR PUBLICO			SECTOR PRIVADO ¹		
		M3	TES	M3 + TES	M3	TES	TOTAL	M3	TES	TOTAL
2007	diciembre	18.1%	11.0%	15.8%	4.6%	1.1%	2.6%	21.0%	20.1%	20.8%
2008	diciembre	17.0%	15.6%	16.6%	22.0%	18.3%	19.9%	16.1%	13.5%	15.5%
2009	diciembre	7.7%	5.1%	6.9%	2.5%	-1.3%	0.4%	8.6%	10.4%	9.0%
2010	diciembre	11.3%	17.8%	13.3%	9.6%	10.2%	9.9%	11.6%	23.3%	14.3%
2011	diciembre	18.2%	8.9%	15.3%	13.9%	5.8%	9.5%	19.0%	10.9%	17.0%
2012	diciembre	15.5%	2.2%	11.5%	14.1%	-1.7%	5.7%	15.7%	4.6%	13.1%
2013	diciembre	13.7%	13.3%	13.6%	19.5%	8.5%	14.1%	12.7%	16.0%	13.4%
2014	diciembre	8.8%	14.3%	10.3%	2.2%	-1.5%	0.5%	10.0%	23.0%	12.9%
2015	diciembre	11.6%	6.9%	10.3%	-11.9%	3.0%	-5.1%	15.5%	8.6%	13.8%
2016	diciembre	7.4%	17.2%	10.1%	7.5%	-1.0%	3.3%	7.4%	24.8%	11.4%
2017	enero	6.9%	18.3%	10.1%	6.3%	-3.0%	1.8%	7.0%	27.2%	11.7%
	febrero	6.2%	19.5%	9.9%	7.8%	-5.9%	1.1%	6.0%	30.1%	11.6%
	marzo	6.0%	22.9%	10.6%	9.0%	4.2%	6.8%	5.6%	29.8%	11.3%
	abril	6.8%	22.9%	11.3%	5.9%	10.9%	8.1%	6.9%	27.3%	11.9%
	mayo	6.1%	19.3%	9.8%	-2.8%	1.9%	-0.6%	7.3%	25.7%	11.9%
	junio	6.5%	17.0%	9.4%	1.7%	-1.4%	0.3%	7.1%	23.9%	11.3%
	julio	6.0%	13.6%	8.2%	1.9%	-2.6%	-0.2%	6.6%	19.5%	9.9%
	agosto	6.6%	13.4%	8.6%	1.8%	0.0%	1.0%	7.2%	18.0%	10.0%
	septiembre	5.4%	11.5%	7.2%	6.8%	-1.0%	3.1%	5.2%	15.8%	8.0%
	octubre	5.7%	9.3%	6.7%	11.2%	-9.2%	1.5%	4.9%	15.9%	7.8%
	noviembre	5.5%	8.1%	6.2%	9.4%	-8.6%	0.9%	4.9%	13.8%	7.3%
	diciembre	7.3%	7.9%	7.5%	14.8%	-6.4%	4.6%	6.4%	12.6%	8.0%
2018	enero	5.6%	8.9%	6.6%	11.5%	-4.3%	4.2%	4.8%	13.1%	7.0%
	febrero	6.0%	9.0%	6.9%	11.6%	0.9%	6.8%	5.3%	11.4%	6.9%
	marzo	6.5%	8.2%	7.0%	11.6%	-2.7%	5.2%	5.8%	11.4%	7.3%
	abril	5.0%	8.1%	6.0%	10.1%	3.4%	7.0%	4.3%	9.6%	5.8%
	mayo	5.4%	13.6%	7.9%	20.2%	17.6%	19.0%	3.5%	12.4%	6.0%
	junio	5.1%	14.9%	8.1%	15.6%	16.7%	16.1%	3.7%	14.4%	6.6%
	julio	5.4%	15.5%	8.5%	17.6%	17.2%	17.5%	3.8%	14.9%	6.8%
	agosto	6.1%	16.1%	9.2%	20.8%	18.8%	19.9%	4.2%	15.3%	7.3%
	septiembre	5.6%	17.1%	9.1%	15.5%	21.1%	18.0%	4.2%	16.0%	7.5%
	octubre	5.3%	21.0%	10.1%	10.7%	36.0%	21.5%	4.5%	16.8%	8.0%
	noviembre	5.6%	19.7%	9.9%	11.8%	29.5%	19.3%	4.7%	17.0%	8.1%
	diciembre	5.6%	19.8%	9.8%	6.2%	29.4%	16.1%	5.5%	17.2%	8.7%
2019	enero	5.0%	18.7%	9.1%	-1.2%	31.1%	12.6%	5.8%	15.4%	8.5%

¹No incluye los TES del sector financiero

Fuente: cálculos DTIE con base en DFV, Banco de la República.

ANEXO 3: CARTERA

CUADRO 1
Evolucion de la Cartera Bruta Total¹

Semana	Fecha	Cartera M/L MM\$			Cartera M/E en pesos MM\$			Cartera Total 1/ MM\$			Cartera M/E en US\$1/ (Millones)		
		2019	2018	2019	2018	2019	2018	2019	2018	2019	2018	2019	
				Var. % Anual			Var. % Anual			Var. % Anual			Var. % Anual
1	ene-04	407,612.0	433,405.7	6.3	19,229.4	19,454.2	1.2	426,841.3	452,860.0	6.1	6,634.7	6,063.2	-8.6
2	ene-11	407,229.9	432,267.0	6.1	18,796.4	19,041.4	1.3	426,026.3	451,308.4	5.9	6,581.7	6,042.0	-8.2
3	ene-18	407,094.0	432,976.3	6.4	18,527.1	18,662.5	0.7	425,621.0	451,638.8	6.1	6,496.7	5,980.5	-7.9
4	ene-25	407,324.1	432,826.6	6.3	18,159.1	18,920.1	4.2	425,483.2	451,746.7	6.2	6,473.6	6,005.3	-7.2
5	feb-01	408,027.2	433,424.1	6.2	18,211.5	18,287.4	0.4	426,238.8	451,711.5	6.0	6,430.3	5,894.2	-8.3
6	feb-08	408,534.0	433,806.5	6.2	18,464.6	18,361.5	-0.6	426,998.6	452,168.1	5.9	6,348.0	5,892.8	-7.2
7	feb-15	410,699.4	437,372.6	6.5	18,001.7	18,555.6	3.1	428,701.0	455,928.2	6.4	6,309.4	5,906.8	-6.4
8	feb-22	410,898.6	437,545.6	6.5	17,849.2	18,355.2	2.8	428,747.7	455,900.8	6.3	6,263.8	5,901.5	-5.8
9	mar-01	411,502.5	438,451.3	6.5	18,080.7	18,003.1	-0.4	429,583.2	456,454.4	6.3	6,279.9	5,823.4	-7.3
10	mar-08	411,371.0	438,123.2	6.5	17,830.1	18,334.0	2.8	429,201.1	456,457.2	6.4	6,219.2	5,797.5	-6.8
11	mar-15	414,343.4	439,233.9	6.0	17,943.5	18,100.1	0.9	432,287.0	457,334.0	5.8	6,290.5	5,795.2	-7.9
12	mar-22	414,597.7	440,721.4	6.3	17,884.1	17,990.6	0.6	432,481.8	458,712.0	6.1	6,277.3	5,754.8	-8.3
13	mar-29	414,987.1	441,817.7	6.5	17,282.2	18,339.4	6.1	432,269.3	460,157.1	6.5	6,215.6	5,776.6	-7.1
14	abr-05	415,168.9	442,144.9	6.5	17,318.2	18,118.5	4.6	432,487.2	460,263.4	6.4	6,203.1	5,795.7	-6.6
15	abr-12	415,793.0	443,300.8	6.6	16,722.6	18,019.0	7.8	432,515.6	461,319.8	6.7	6,181.3	5,795.2	-6.2
16	abr-19	416,307.3			17,098.3			433,405.6			6,199.6		
17	abr-26	416,855.8			17,259.4			434,115.3			6,150.3		
18	may-03	416,782.2			17,309.2			434,091.3			6,087.5		
19	may-10	417,405.3			17,279.8			434,685.1			6,118.8		
20	may-17	417,837.6			17,930.1			435,767.7			6,128.5		
21	may-24	418,382.7			17,692.0			436,074.7			6,127.8		
22	may-31	419,526.6			17,286.5			436,813.1			6,026.9		
23	jun-07	419,231.8			17,242.4			436,474.2			6,037.7		
24	jun-14	419,190.6			17,497.0			436,687.6			6,054.2		
25	jun-21	419,967.8			17,776.2			437,744.0			6,091.5		
26	jun-28	421,066.7			17,761.2			438,827.9			6,060.2		
27	jul-05	420,121.9			17,530.0			437,651.9			6,112.4		
28	jul-12	420,779.6			17,500.0			438,279.6			6,115.2		
29	jul-19	421,670.5			17,615.5			439,286.0			6,108.4		
30	jul-26	421,655.2			17,540.4			439,195.6			6,088.7		
31	ago-02	421,363.0			17,643.1			439,006.1			6,086.0		
32	ago-09	420,080.0			17,915.8			437,995.7			6,091.8		
33	ago-16	420,907.9			18,570.4			439,478.3			6,141.0		
34	ago-23	420,831.3			18,390.2			439,221.5			6,216.2		
35	ago-30	420,984.0			18,933.0			439,917.0			6,201.2		
36	sep-06	420,520.3			19,026.4			439,546.7			6,197.2		
37	sep-13	421,800.5			18,777.3			440,577.8			6,205.2		
38	sep-20	422,764.7			18,684.5			441,449.2			6,213.7		
39	sep-27	423,454.5			18,648.5			442,103.0			6,274.4		
40	oct-04	423,562.2			19,084.7			442,647.0			6,295.9		
41	oct-11	424,363.1			19,536.1			443,899.1			6,324.8		
42	oct-18	425,273.8			19,650.2			444,924.0			6,380.2		
43	oct-25	426,141.2			20,009.8			446,150.9			6,282.0		
44	nov-01	426,774.9			19,662.4			446,437.3			6,187.9		
45	nov-08	427,008.3			19,760.9			446,769.2			6,220.2		
46	nov-15	427,872.9			19,871.0			447,743.9			6,261.4		
47	nov-22	429,406.8			20,314.8			449,721.6			6,301.2		
48	nov-29	431,591.8			20,351.5			451,943.3			6,290.5		
49	dic-06	431,233.9			19,823.0			451,056.9			6,286.5		
50	dic-13	433,100.6			20,120.4			453,221.0			6,294.9		
51	dic-20	435,528.7			20,379.2			455,907.9			6,203.1		
52	dic-27	434,913.9			19,618.9			454,532.8			6,037.0		

¹ No incluye la cartera de la FDN. Corresponde a Cartera Ajustada

Fuente: Formato 281 de la Superintendencia Financiera.

CUADRO 2
Evolucion de la Cartera Bruta por Modalidad¹

Semana	Fecha 2019	Comercial ² MM\$						Consumo ³ MM\$						Microcrédito MM\$						Hipotecaria ⁴ MM\$		
		Moneda Legal			Moneda Extranjera			Moneda Legal			Moneda Extranjera			Moneda Legal			Moneda Extranjera					
		2018	2019	Var. % Anual	2018	2019	Var. % Anual	2018	2019	Var. % Anual	2018	2019	Var. % Anual	2018	2019	Var. % Anual	2018	2019	Var. % Anual	2018	2019	Var. % Anual
1	ene-04	213,874.4	221,436.9	3.5	18,701.5	18,831.0	0.7	122,702.7	134,032.6	9.2	527.8	622.8	18.0	12,072.2	12,502.4	3.6	0.1	0.4	0.0	58,962.7	65,433.7	11.0
2	ene-11	213,497.6	220,423.0	3.2	18,265.0	18,416.6	0.8	122,750.0	133,956.9	9.1	531.3	624.4	17.5	12,025.7	12,447.7	3.5	0.1	0.4	0.0	58,956.6	65,439.3	11.0
3	ene-18	213,230.3	220,872.8	3.6	18,007.9	18,054.7	0.3	122,828.9	134,139.1	9.2	519.1	607.5	17.0	12,045.1	12,466.1	3.5	0.1	0.4	0.0	58,989.7	65,498.3	11.0
4	ene-25	213,110.8	220,054.9	3.3	17,651.5	18,304.5	3.7	123,062.7	134,633.0	9.4	507.6	615.1	21.2	12,096.5	12,521.4	3.5	0.1	0.5	0.0	59,054.1	65,617.3	11.1
5	feb-01	213,594.5	219,920.9	3.0	17,707.3	17,685.2	-0.1	123,225.5	135,166.9	9.7	504.2	601.7	19.3	12,142.1	12,572.0	3.5	0.1	0.5	0.0	59,065.2	65,764.5	11.3
6	feb-08	213,986.7	220,465.1	3.0	17,946.7	17,766.2	-1.0	123,293.4	134,984.9	9.5	517.8	594.8	14.9	12,128.8	12,546.2	3.4	0.1	0.5	0.0	59,125.0	65,810.4	11.3
7	feb-15	215,768.9	223,522.2	3.6	17,497.7	17,965.9	2.7	123,528.7	135,376.2	9.6	503.9	589.1	16.9	12,136.2	12,556.0	3.5	0.1	0.5	0.0	59,265.6	65,918.3	11.2
8	feb-22	215,586.3	223,120.8	3.5	17,345.5	17,769.5	2.4	123,774.8	135,806.1	9.7	503.6	585.2	16.2	12,171.2	12,589.2	3.4	0.1	0.5	0.0	59,366.3	66,029.4	11.2
9	mar-01	215,793.6	223,475.7	3.6	17,578.3	17,424.2	-0.9	123,804.5	136,166.5	10.0	502.3	578.4	15.1	12,202.4	12,625.0	3.5	0.1	0.6	0.0	59,702.0	66,184.1	10.9
10	mar-08	215,650.8	223,483.2	3.6	17,327.7	17,747.1	2.4	123,719.7	135,852.1	9.8	502.4	586.3	16.7	12,174.1	12,590.9	3.4	0.1	0.6	0.0	59,826.4	66,197.0	10.6
11	mar-15	218,270.6	224,109.5	2.7	17,446.3	17,523.1	0.4	123,927.7	136,239.2	9.9	497.2	576.4	15.9	12,175.7	12,593.1	3.4	0.1	0.6	0.0	59,969.4	66,292.2	10.5
12	mar-22	218,131.6	224,865.4	3.1	17,385.4	17,411.0	0.1	124,182.1	136,838.5	10.2	498.6	579.1	16.1	12,192.8	12,631.4	3.6	0.1	0.6	0.0	60,091.2	66,386.1	10.5
13	mar-29	218,217.0	225,004.8	3.1	16,790.6	17,740.3	5.7	124,316.4	137,553.9	10.6	491.5	598.4	21.8	12,228.1	12,652.7	3.5	0.1	0.6	0.0	60,225.6	66,606.3	10.6
14	abr-05	218,516.3	225,558.0	3.2	16,822.9	17,537.0	4.2	124,251.3	137,334.9	10.5	495.2	580.9	17.3	12,159.5	12,618.8	3.8	0.1	0.6	0.0	60,241.9	66,633.2	10.6
15	abr-12	218,677.8	226,203.0	3.4	16,241.1	17,436.1	7.4	124,607.7	137,784.2	10.6	481.4	582.3	21.0	12,169.7	12,612.9	3.6	0.1	0.6	0.0	60,337.8	66,700.6	10.5
16	abr-19	218,756.4			16,618.5			124,899.5			479.8			12,195.7			0.0			60,455.6		
17	abr-26	218,705.8			16,764.8			125,286.5			494.5			12,243.8			0.0			60,619.8		
18	may-03	218,591.2			16,808.5			125,204.4			500.7			12,233.6			0.0			60,753.0		
19	may-10	218,967.1			16,774.5			125,381.6			505.2			12,215.6			0.0			60,840.9		
20	may-17	219,017.4			17,408.0			125,664.7			522.0			12,210.5			0.0			60,944.9		
21	may-24	218,952.0			17,169.2			126,059.3			522.8			12,252.6			0.0			61,118.8		
22	may-31	219,278.9			16,770.3			126,571.9			516.0			12,312.0			0.1			61,363.8		
23	jun-07	219,208.9			16,723.5			126,356.4			518.9			12,261.8			0.1			61,404.8		
24	jun-14	218,822.3			16,967.3			126,610.6			529.6			12,245.3			0.1			61,512.4		
25	jun-21	219,125.9			17,241.8			126,912.0			534.4			12,278.4			0.1			61,651.5		
26	jun-28	219,399.1			17,216.8			127,377.5			544.3			12,348.2			0.1			61,941.9		
27	jul-05	219,087.2			16,996.8			126,826.1			533.1			12,278.6			0.1			61,929.9		
28	jul-12	219,464.3			16,961.0			127,010.8			538.8			12,278.8			0.2			62,025.7		
29	jul-19	219,947.3			17,076.4			127,299.1			538.9			12,294.8			0.2			62,129.3		
30	jul-26	219,378.2			16,990.2			127,688.6			550.0			12,348.1			0.2			62,240.4		
31	ago-02	218,687.0			17,096.2			127,873.7			546.7			12,344.5			0.2			62,457.8		
32	ago-09	217,182.0			17,352.4			128,079.8			563.1			12,302.4			0.2			62,515.8		
33	ago-16	217,586.2			18,001.9			128,354.0			568.3			12,324.1			0.2			62,643.6		
34	ago-23	216,914.4			17,829.4			128,814.8			560.5			12,343.7			0.2			62,758.4		
35	ago-30	216,131.6			18,352.9			129,414.3			579.8			12,415.6			0.3			63,022.4		
36	sep-06	216,072.9			18,447.5			129,030.3			578.6			12,366.4			0.3			63,050.7		
37	sep-13	216,774.3			18,203.8			129,483.8			573.2			12,381.5			0.3			63,160.8		
38	sep-20	217,156.0			18,120.8			129,903.6			563.4			12,404.8			0.3			63,300.3		
39	sep-27	217,005.9			18,085.0			130,447.1			563.1			12,429.0			0.4			63,572.5		
40	oct-04	217,538.1			18,516.3			130,045.6			568.1			12,394.0			0.4			63,584.6		
41	oct-11	217,669.9			18,942.8			130,551.1			592.9			12,401.0			0.4			63,741.0		
42	oct-18	218,093.3			19,056.2			130,928.1			593.6			12,397.7			0.4			63,854.7		
43	oct-25	218,235.0			19,389.0			131,446.3			620.3			12,443.6			0.4			64,016.4		
44	nov-01	218,593.0			19,047.5			131,527.3			614.5			12,476.7			0.4			64,177.8		
45	nov-08	218,691.2			19,138.0			131,644.2			622.6			12,440.7			0.4			64,232.3		
46	nov-15	219,184.1			19,251.2			131,908.7			619.4			12,445.6			0.4			64,334.4		
47	nov-22	219,789.9			19,682.8			132,627.5			631.6			12,489.8			0.4			64,499.6		
48	nov-29	220,313.2			19,696.7			133,903.1			654.4			12,574.1			0.4			64,801.3		
49	dic-06	220,271.3			19,196.8			133,578.7			625.8			12,541.0			0.4			64,843.0		
50	dic-13	221,633.5			19,490.2			133,929.8			629.8			12,545.5			0.5			64,991.8		
51	dic-20	223,597.3			19,754.0			134,146.8			624.7			12,552.2			0.5			65,232.3		
52	dic-27	222,191.3			18,995.9			134,683.3			622.5			12,566.7			0.5			65,472.6		

1/ No incluye cartera de la FDN

2/ Incluye ajuste por leasing operativo

3/ Incluye tarjetas de crédito y avances de todos los plazos.

4/ Corresponde a créditos otorgados para adquisición de vivienda, incluye los ajustes de titularización de cartera hipotecaria y por ventas de cartera para manejo a través de derechos fiduciarios.

Fuente: Formato 281 de la Superintendencia Financiera.

CUADRO 3
Desembolsos y Tasas de Interés Cartera Comercial ¹
Moneda Legal

Semana	Fecha 2019	Comercial ²				Ordinario				Preferencial				Tesorería			
		Desembolsos MM\$		Tasa de interés % ³		Desembolsos MM\$		Tasa de interés % ³		Desembolsos MM\$		Tasa de interés % ³		Desembolsos MM\$		Tasa de interés % ³	
		2018	2019	2018	2019	2018	2019	2018	2019	2018	2019	2018	2019	2018	2019	2018	2019
1	ene-04	2,002.4	849.4	9.21	9.68	634.9	440.5	11.49	11.42	1,311.6	405.6	8.14	7.79	55.8	3.3	8.37	10.57
2	ene-11	1,553.6	1,916.6	10.11	8.84	762.5	764.2	11.71	10.99	750.4	1,132.7	8.56	7.38	40.7	19.8	8.75	8.83
3	ene-18	2,288.3	2,330.3	9.91	9.36	1,128.2	1,247.6	11.77	10.61	979.0	1,050.4	8.27	7.86	181.0	32.3	7.15	10.24
4	ene-25	2,796.6	1,929.9	9.60	9.77	1,234.2	1,185.1	11.44	10.84	1,489.1	682.7	8.12	8.01	73.3	62.0	8.83	8.89
5	feb-01	2,915.2	2,989.5	10.05	9.38	1,483.9	1,551.1	11.56	10.73	1,380.9	1,335.7	8.46	7.97	50.3	102.7	9.18	7.28
6	feb-08	3,381.2	2,506.5	9.04	9.16	1,213.0	1,367.0	11.30	10.36	2,114.4	1,089.1	7.74	7.71	53.8	50.4	9.28	7.98
7	feb-15	4,174.4	5,000.7	9.30	8.52	1,966.4	2,157.1	10.79	9.79	2,071.6	2,787.5	7.95	7.53	136.3	56.2	8.25	9.35
8	feb-22	2,638.6	2,319.2	9.57	9.35	1,228.8	1,276.0	11.60	10.63	1,277.0	1,005.8	7.85	7.75	132.8	37.4	7.28	8.67
9	mar-01	3,694.7	3,560.1	9.72	9.20	1,629.7	1,809.4	11.77	10.59	1,921.2	1,657.0	8.12	7.79	143.8	93.8	7.91	7.31
10	mar-08	2,680.1	2,030.0	9.48	9.53	1,200.5	1,134.3	11.68	10.79	1,419.9	860.8	7.65	7.91	59.7	34.9	8.56	8.41
11	mar-15	4,507.1	2,920.6	8.78	9.03	1,435.4	1,429.8	11.13	10.50	2,996.0	1,418.8	7.63	7.50	75.7	72.0	9.81	10.23
12	mar-22	3,028.5	3,108.3	9.47	9.08	1,488.7	1,593.3	10.78	10.31	1,400.8	1,443.6	8.28	7.70	139.0	71.4	7.47	9.41
13	mar-29	2,653.1	3,933.5	9.19	8.81	1,265.6	1,779.5	11.06	10.37	1,270.3	2,056.5	7.38	7.51	117.2	97.6	8.66	7.75
14	abr-05	2,167.4	2,712.9	9.63	8.99	1,120.3	1,213.6	11.27	10.75	1,008.6	1,452.1	7.86	7.52	38.5	47.2	8.22	8.62
15	abr-12	2,938.4	3,398.9	9.57	8.53	1,277.0	1,543.4	11.20	10.04	1,567.2	1,748.1	8.31	7.13	94.2	107.4	8.56	9.59
16	abr-19	3,716.0		8.98		1,291.7		11.18		2,283.7		7.82		140.5		7.73	
17	abr-26	2,821.1		9.55		1,374.5		11.05		1,326.8		8.15		119.8		7.89	
18	may-03	2,104.2		10.11		1,097.6		11.60		944.2		8.46		62.4		8.69	
19	may-10	2,796.0		9.06		1,187.2		11.21		1,559.6		7.41		49.2		9.51	
20	may-17	1,923.3		9.90		1,097.7		11.12		751.6		8.22		73.9		9.01	
21	may-24	3,412.1		9.10		1,448.0		10.81		1,915.9		7.82		48.3		9.14	
22	may-31	3,798.0		9.48		1,917.7		11.23		1,698.8		7.68		181.5		7.78	
23	jun-07	1,958.9		9.75		980.0		11.44		924.3		8.05		54.6		8.23	
24	jun-14	2,188.8		9.64		1,234.3		10.87		909.1		7.94		45.4		10.22	
25	jun-21	2,589.2		9.32		1,460.8		10.41		1,008.2		7.96		120.2		7.52	
26	jun-28	3,978.0		9.23		1,901.9		10.74		1,783.3		7.93		292.7		7.36	
27	jul-05	2,238.0		9.39		906.1		11.20		1,272.7		8.12		59.2		9.05	
28	jul-12	2,304.4		9.53		1,210.2		11.01		1,034.0		7.82		60.1		8.96	
29	jul-19	2,361.0		9.39		1,127.6		10.88		1,170.0		7.97		63.4		9.29	
30	jul-26	2,680.5		9.30		1,367.1		10.85		1,227.4		7.56		85.9		9.48	
31	ago-02	3,162.6		9.22		1,665.7		10.65		1,392.1		7.61		104.8		7.95	
32	ago-09	1,722.5		9.32		961.5		10.74		717.3		7.42		43.7		9.01	
33	ago-16	2,749.0		8.75		1,244.4		10.77		1,452.0		6.96		52.6		10.15	
34	ago-23	2,010.2		9.31		1,096.6		10.62		871.9		7.59		41.7		10.50	
35	ago-30	3,177.9		9.67		1,791.6		10.74		1,284.3		8.28		102.0		8.43	
36	sep-06	2,226.0		9.27		1,132.4		10.99		1,059.9		7.44		33.7		9.12	
37	sep-13	2,684.7		9.22		1,369.7		10.75		1,278.6		7.60		36.4		8.79	
38	sep-20	2,470.1		9.41		1,344.2		10.66		1,041.5		7.76		84.4		9.86	
39	sep-27	3,712.3		9.35		2,019.2		10.53		1,586.7		7.85		106.5		9.41	
40	oct-04	2,514.2		9.14		1,234.9		10.82		1,249.9		7.50		29.3		8.72	
41	oct-11	2,491.2		9.06		1,262.0		10.75		1,058.2		7.41		171.0		6.85	
42	oct-18	2,490.9		8.67		1,152.7		10.51		1,287.6		7.00		50.6		9.49	
43	oct-25	3,431.5		8.56		1,550.3		10.21		1,803.1		7.10		78.2		9.38	
44	nov-01	2,920.2		9.45		1,777.9		10.56		1,071.6		7.70		70.7		8.77	
45	nov-08	1,841.3		9.38		1,043.6		10.82		769.1		7.46		28.6		8.70	
46	nov-15	2,470.5		8.98		1,250.9		10.48		1,129.9		7.31		89.7		9.19	
47	nov-22	2,665.4		9.21		1,398.3		10.60		1,168.6		7.49		98.5		9.97	
48	nov-29	4,727.0		9.07		2,187.3		10.46		2,405.1		7.85		134.6		8.42	
49	dic-06	2,764.9		9.14		1,458.9		10.52		1,275.2		7.55		30.8		9.23	
50	dic-13	3,935.8		8.70		1,670.3		10.38		2,178.3		7.45		87.2		7.87	
51	dic-20	5,235.3		8.76		2,421.7		10.05		2,700.5		7.62		113.1		8.25	
52	dic-27	4,657.5		8.94		2,234.0		10.14		2,273.8		7.87		149.7		7.11	

1/ Incluye leasing financiero

2/ Promedio ponderado por monto de las tasa de los créditos ordinarios, de tesorería y preferenciales. No incluye construcción de vivienda.

3/ Promedio ponderado por monto

Fuente: Formato 088 de la Superintendencia Financiera.

CUADRO 4

Desembolsos y Tasas de Interés Cartera de Consumo y Tarjeta de crédito ¹

Moneda Legal

Semana	Fecha	Consumo ²				Tarjetas de Crédito ³			
		Desembolsos MM\$		Tasa de interés % ⁴		Desembolsos MM\$		Tasa de interés % ⁴	
		2018	2019	2018	2019	2018	2019	2018	2019
1	ene-04	508	539	19.79	19.01	609	580	29.27	27.50
2	ene-11	604	724	19.69	19.16	593	621	29.41	27.32
3	ene-18	866	1,142	19.75	18.76	648	676	29.48	27.13
4	ene-25	1,152	1,452	19.10	18.34	628	647	29.41	26.98
5	feb-01	1,387	1,811	18.67	17.83	659	700	29.27	26.90
6	feb-08	1,083	1,271	19.05	18.65	595	644	29.57	27.34
7	feb-15	1,199	1,420	18.85	18.11	586	629	29.73	27.08
8	feb-22	1,472	1,765	18.55	17.69	610	638	29.57	27.24
9	mar-01	1,674	2,151	18.16	17.26	651	717	29.37	27.28
10	mar-08	1,104	1,252	18.63	18.31	640	683	29.25	26.86
11	mar-15	1,178	1,432	18.56	18.10	633	671	29.24	26.85
12	mar-22	1,258	1,546	18.31	17.63	622	710	29.23	26.59
13	mar-29	1,268	2,052	17.86	16.98	540	690	29.19	26.50
14	abr-05	1,027	1,335	18.79	18.24	728	735	28.95	26.51
15	abr-12	1,178	1,449	18.25	17.98	637	707	28.71	26.61
16	abr-19	1,239		18.19		738		28.73	
17	abr-26	1,849		17.74		651		28.45	
18	may-03	1,323		17.87		649		28.61	
19	may-10	1,262		18.13		681		28.33	
20	may-17	1,086		18.09		665		28.67	
21	may-24	1,639		17.62		673		28.54	
22	may-31	2,019		17.41		677		28.78	
23	jun-07	934		18.25		657		28.57	
24	jun-14	1,019		18.30		666		28.57	
25	jun-21	1,406		18.12		861		28.70	
26	jun-28	1,952		17.34		712		28.48	
27	jul-05	772		18.59		682		28.54	
28	jul-12	1,092		18.67		728		28.18	
29	jul-19	1,040		18.54		646		28.06	
30	jul-26	1,599		18.07		714		27.99	
31	ago-02	1,780		17.95		715		27.96	
32	ago-09	971		18.81		668		28.11	
33	ago-16	1,318		18.37		689		27.85	
34	ago-23	1,210		18.15		623		27.91	
35	ago-30	2,071		17.35		675		27.65	
36	sep-06	1,119		18.42		652		27.81	
37	sep-13	1,283		18.00		635		27.63	
38	sep-20	1,427		17.71		680		27.53	
39	sep-27	2,032		17.11		685		27.55	
40	oct-04	1,132		18.23		690		27.55	
41	oct-11	1,327		17.87		700		27.28	
42	oct-18	1,177		17.70		659		27.39	
43	oct-25	1,765		17.16		668		26.85	
44	nov-01	1,946		17.02		693		27.00	
45	nov-08	1,043		18.01		653		27.00	
46	nov-15	1,168		18.00		671		27.10	
47	nov-22	1,628		17.39		898		25.50	
48	nov-29	2,245		16.47		898		27.20	
49	dic-06	1,376		17.64		749		27.17	
50	dic-13	1,463		17.39		734		27.21	
51	dic-20	1,730		17.08		873		27.08	
52	dic-27	1,475		16.78		782		27.45	

1/ Incluye leasing financiero.

2/ Incluye créditos en pesos y en UVR.

3/ Promedio ponderado por monto

4/ Corresponde al promedio ponderado por monto de la tasa de los desembolsos en pesos y en UVR. Antes de realizar el promedio ponderado, a la la tasa de interés de los créditos en UVR se les sumó la variación anual de la UVR de la respectiva semana.

Fuente: Formato 088 de la Superintendencia Financiera.

CUADRO 5

Desembolsos y Tasas de Interés Cartera de Microcrédito e Hipotecaria¹

Moneda Legal

Microcrédito						Hipotecaria ²							
Semana	Fecha 2019	Desembolsos MM\$		Tasa de interés % ³		Construcción		Adquisición					
		2018	2019	2018	2019	Desembolsos MM\$	Tasa de interés % ⁴	Desembolsos MM\$	Tasa de interés % ⁴				
		2018	2019	2018	2019	2018	2019	2018	2019	2018	2019		
1	ene-04	46	53	37.38	36.87	23	8	10.84	10.06	110	84	10.72	10.52
2	ene-11	74	78	37.68	38.08	27	16	10.72	10.09	110	131	10.85	10.26
3	ene-18	115	129	37.57	37.39	54	51	10.14	9.34	169	222	10.68	10.35
4	ene-25	129	144	37.18	36.81	76	87	10.05	9.06	208	239	10.78	10.40
5	feb-01	133	161	35.88	35.73	61	60	10.25	9.61	275	354	10.71	10.42
6	feb-08	104	96	37.09	37.92	71	50	9.87	9.42	158	169	10.67	10.46
7	feb-15	115	133	36.80	37.38	98	58	9.87	9.47	198	224	10.80	10.43
8	feb-22	128	139	36.55	37.06	73	68	10.08	9.30	199	246	10.80	10.47
9	mar-01	133	161	35.75	35.90	83	62	10.19	9.44	578	405	10.87	10.38
10	mar-08	100	91	37.27	37.40	70	74	10.00	10.04	238	177	10.80	10.38
11	mar-15	126	131	37.21	37.07	77	55	9.73	9.43	242	241	10.74	10.41
12	mar-22	109	141	36.77	36.48	91	95	10.08	9.33	226	247	10.76	10.47
13	mar-29	118	137	36.21	35.90	94	79	9.74	9.22	323	442	10.77	10.44
14	abr-05	80	107	37.06	36.72	56	42	9.90	9.51	163	175	10.68	10.34
15	abr-12	117	129	37.24	37.42	80	105	9.85	8.91	205	220	10.66	10.34
16	abr-19	128		36.79		74		9.87		226		10.67	
17	abr-26	138		36.87		89		9.65		375		10.66	
18	may-03	105		36.17		54		10.02		282		10.61	
19	may-10	112		37.68		65		9.69		214		10.56	
20	may-17	99		36.99		53		9.29		203		10.61	
21	may-24	136		36.79		63		9.59		280		10.62	
22	may-31	154		35.73		69		9.53		473		10.61	
23	jun-07	67		37.38		43		9.72		154		10.70	
24	jun-14	97		37.12		46		9.61		197		10.68	
25	jun-21	128		36.65		78		9.59		261		10.53	
26	jun-28	152		36.34		76		9.22		504		10.52	
27	jul-05	71		36.58		26		9.50		129		10.60	
28	jul-12	111		37.64		73		9.44		220		10.54	
29	jul-19	107		37.13		76		9.19		201		10.61	
30	jul-26	136		36.73		83		9.38		332		10.56	
31	ago-02	129		36.14		68		9.60		382		10.49	
32	ago-09	89		37.38		57		8.90		170		10.55	
33	ago-16	129		37.05		81		9.22		245		10.57	
34	ago-23	106		36.79		110		9.04		217		10.50	
35	ago-30	172		35.69		88		9.33		539		10.46	
36	sep-06	80		37.09		71		9.03		173		10.50	
37	sep-13	123		36.77		71		9.52		239		10.49	
38	sep-20	130		36.53		67		9.50		273		10.48	
39	sep-27	160		35.81		80		8.99		528		10.46	
40	oct-04	99		36.36		77		9.43		189		10.48	
41	oct-11	123		36.85		63		9.40		271		10.42	
42	oct-18	103		36.71		73		8.80		198		10.52	
43	oct-25	136		36.37		75		9.36		283		10.47	
44	nov-01	140		35.48		92		9.26		411		10.42	
45	nov-08	82		37.35		60		9.08		165		10.50	
46	nov-15	108		36.89		74		9.21		193		10.49	
47	nov-22	148		36.77		95		8.86		284		10.49	
48	nov-29	181		36.06		73		9.04		545		10.41	
49	dic-06	93		36.93		55		9.58		199		10.46	
50	dic-13	117		37.65		89		9.27		268		10.42	
51	dic-20	137		37.09		153		9.10		395		10.31	
52	dic-27	104		36.21		122		10.37		487		10.40	

1/ Incluye leasing financiero.

2/ Incluye créditos en pesos y en UVR.

3/ Promedio ponderado por monto

4/ Corresponde al promedio ponderado por monto de la tasa de los desembolsos en pesos y en UVR. Antes de realizar el promedio ponderado, a la la tasa de interés de los créditos en UVR se les sumó la variación anual de la UVR de la respectiva semana.

Fuente: Formato 088 de la Superintendencia Financiera.

GRAFICO 1

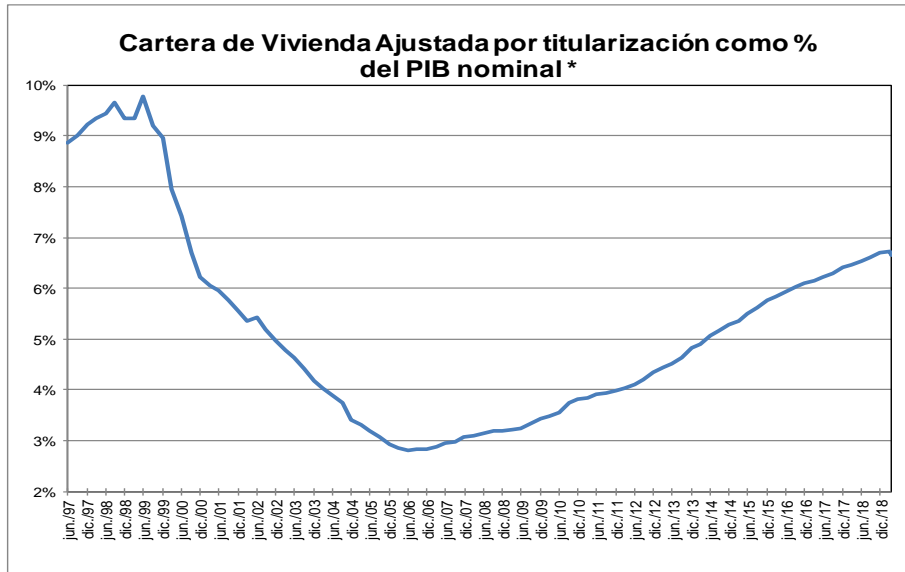
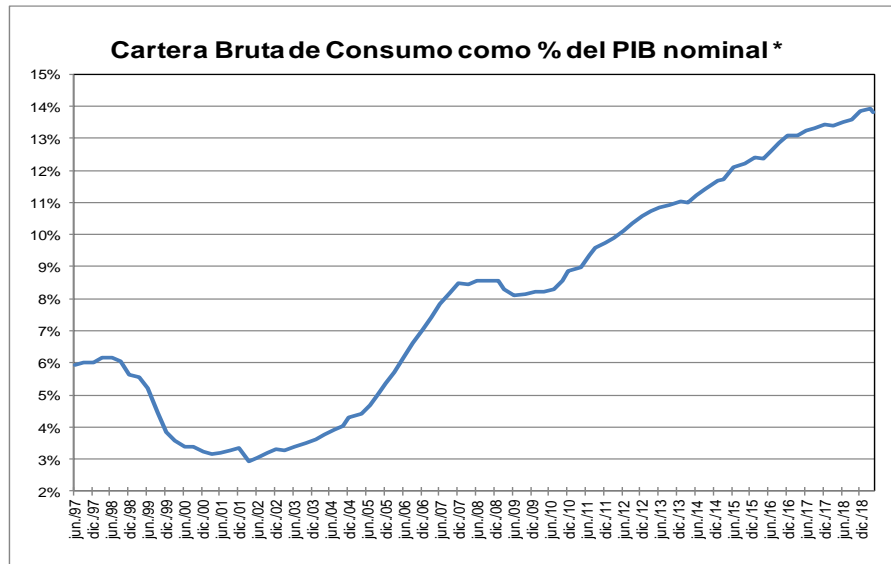
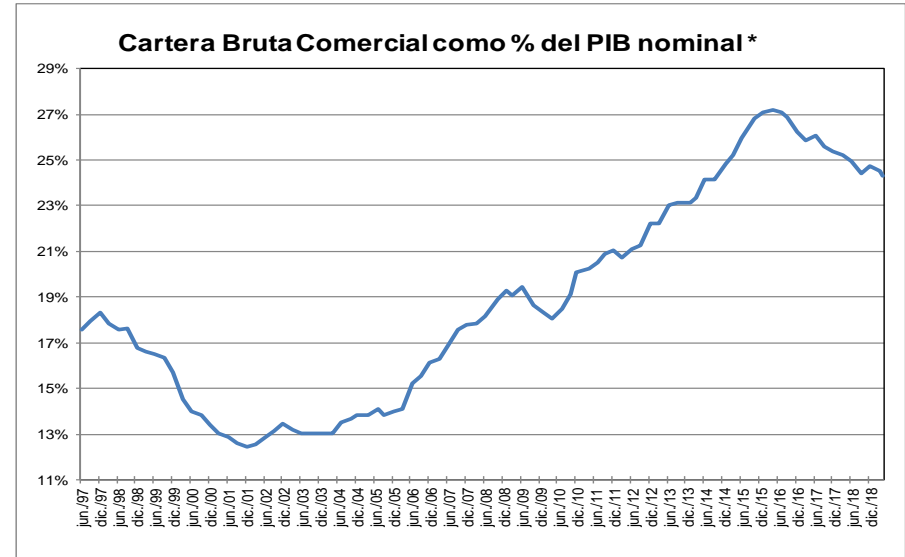
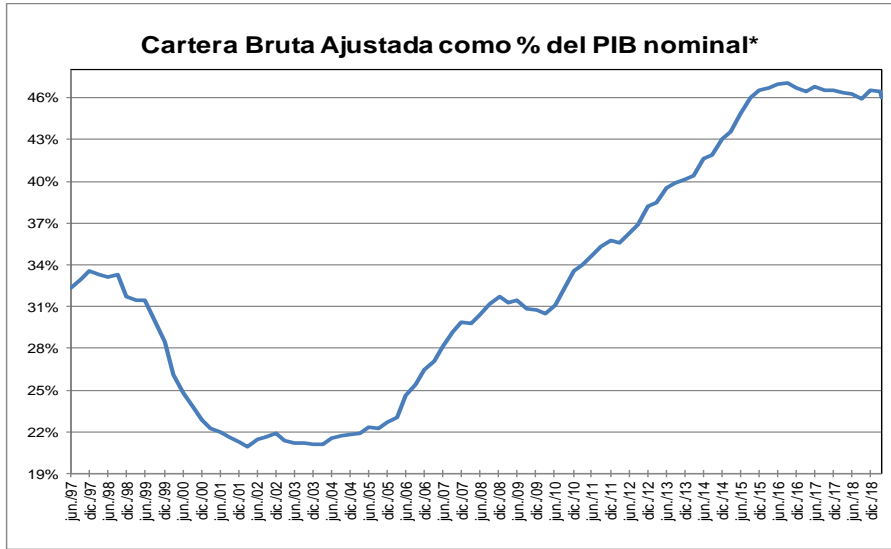

* Corresponde a cartera en moneda total. El PIB se refiere al nominal sin desestacionalizar.

Fuente: A partir de 2002 Formato 281 de la Superintendencia financiera de Colombia y ajustes del BR. Antes balances mensuales. Los datos de abril de 2019 se encuentran hasta el día 12. El PIB del I trimestre de 2019 corresponde a estimaciones del Banco de la República.

GRAFICO 2
Cartera e Inversiones (brutas) / Total Activos *
(Moneda Total)

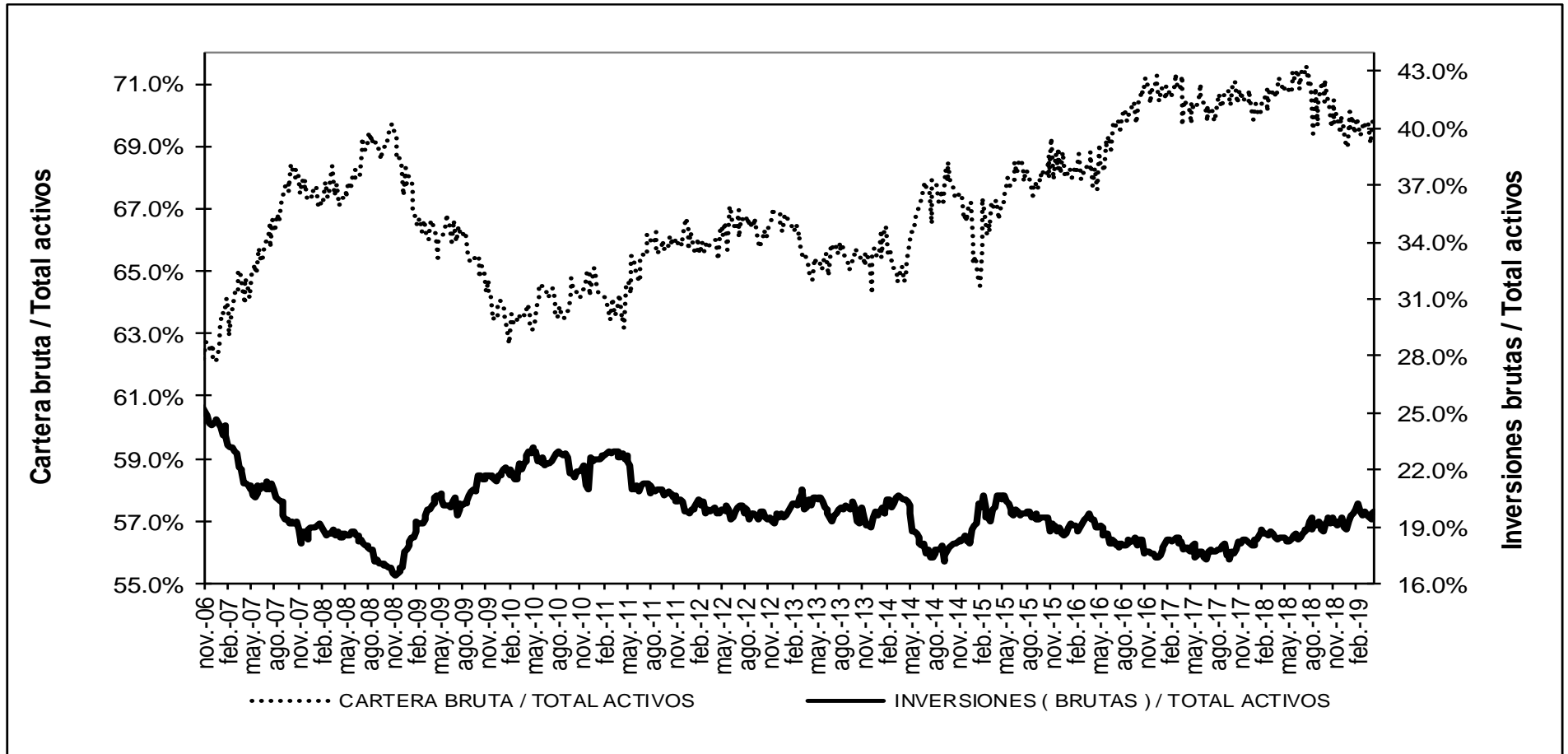

* Sin entidades financieras especiales

Fuente: Banco de la República

ANEXO 4: MERCADO CAMBIARIO¹

Gráfico 1

TRM-Devaluación Año Corrido Anualizada y Año Completo

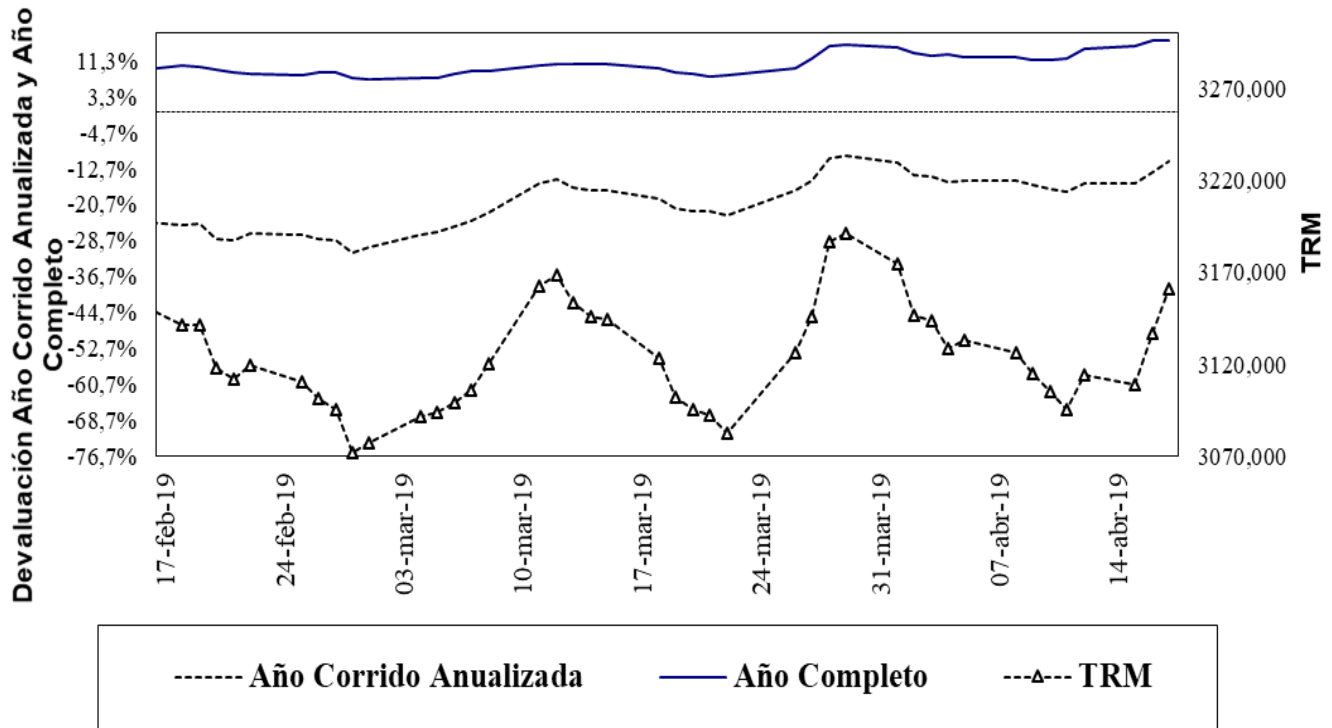

Fuente: Superfinanciera, Banco de la República

Gráfico 2

Indice de Tasa de Cambio Real Promedio Promedio Total-Ponderaciones según promedios móviles de orden 12

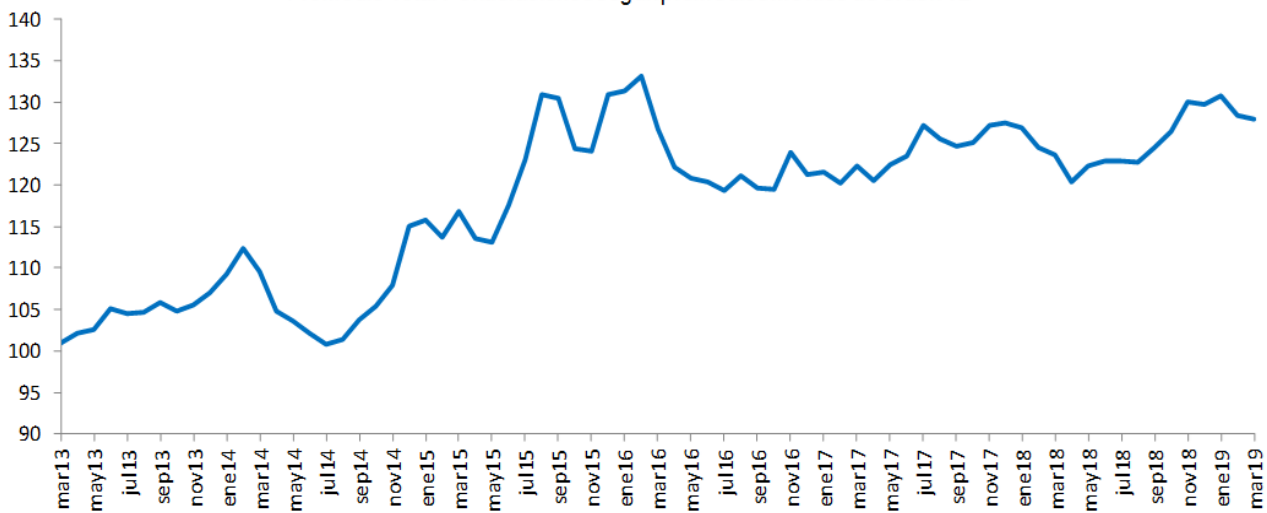

Fuente: Banco de la República

¹ Las operaciones y posiciones de derivados de los IMC no incluyen las de las sociedades comisionistas de bolsa.

Cuadro 1
Componentes de la Posición Propia Total Sistema – (Cifras en millones de dólares)

Cuentas	31-dic-15	30-dic-16	29-dic-17	31-dic-18	29-mar-19	DIFERENCIA A:			
						31-dic-18	A UN MES	SEM ANT	A UN AÑO
Total Activos M/E (A)	11,808	11,541	11,338	11,045	11,355	311	208	425	1,525
Activo disponible y overnight en m/e	2,400	2,586	3,210	2,991	3,029	38	-147	-86	1,522
Activos operaciones de contado en m/e	88	110	217	310	798	488	70	217	265
Activos proveedores locales de liquidez	0	0	0	0	0	0	0	0	0
Activos < 12 meses	5,785	5,639	5,239	5,777	5,631	-146	165	157	502
Activos > 12 meses	3,534	3,206	2,671	1,967	1,897	-70	119	137	-765
Total Otros Derechos (B)	32,737	37,043	44,627	47,049	39,493	-7,557	-9,850	-9,053	-6,691
Activos Indexados	10	0	0	0	0	0	0	0	0
Derechos y contingencias por derivados	406	222	272	864	673	-191	69	87	476
Contingencias Deudoras	0	0	0	0	0	0	0	0	0
Inversiones para Mantener Hasta el Vencimiento	9	5	12	11	12	0	0	0	0
Inversiones disp. para la venta títulos deuda	100	105	0	0	0	0	0	0	0
Inversiones Disponibles para la venta títulos participativos	5,900	359	0	0	0	0	0	0	0
Aportes Sucursales Extranjeras	995	8,419	9,490	9,930	62	-9,868	-9,947	-9,947	-9,397
Derechos a Futuro*	25,317	27,933	34,854	36,245	38,747	2,502	28	808	2,230
Compensados en CRCC	4,959	6,833	11,350	9,576	11,161	1,585	481	305	2,228
No Compensados en CRCC	20,358	21,100	23,504	26,669	27,586	917	-453	502	2
Total Derechos (A+B)	44,546	48,584	55,966	58,094	50,848	-7,246	-9,642	-8,628	-5,166
Total Pasivos M/E (C)	11,415	10,681	10,119	9,298	8,488	-810	-773	-6	-1,392
Pasivo overnight en m/e	129	206	281	179	221	42	-33	16	-294
Pasivos operaciones de contado en m/e	92	106	200	238	754	516	-14	264	209
Pasivos proveedores locales de liquidez	0	0	0	0	0	0	0	0	0
Pasivos < 12 meses	7,236	6,717	5,794	5,619	4,404	-1,215	-689	-255	-861
Pasivos > 12 meses	3,958	3,652	3,845	3,262	3,108	-154	-37	-31	-447
Total Otras Obligaciones (D)	32,781	35,995	43,506	46,144	42,304	-3,840	-6,321	-6,213	-1,640
Pasivos Indexados	225	255	527	949	993	44	16	61	335
Obligaciones y contingencias por derivados	233	109	246	416	360	-56	26	50	59
Contingencias Acreedoras	0	0	0	0	0	0	0	0	0
Otros Pasivos Excluidos de la PPC*	4,919	5,769	6,565	7,645	2,644	-5,001	-5,054	-5,088	-4,441
Obligaciones a Futuro*	27,405	29,862	36,167	37,132	38,301	1,168	-1,315	-1,237	2,400
Compensados en CRCC	4,900	6,883	11,212	9,148	9,422	274	-992	-1,127	360
No Compensados en CRCC	22,505	22,979	24,955	27,984	28,879	895	-323	-110	2,040
Total Obligaciones (C+D)	44,196	46,676	53,625	55,441	50,792	-4,650	-7,094	-6,219	-3,033
Posición Propia (A+B) - (C+D)	350	1,908	2,341	2,653	56	-2,596	-2,548	-2,409	-2,133
Posición Propia de Contado (A-C)	393	859	1,219	1,747	2,867	1,120	981	431	2,917
Posición Bruta de Apalancamiento	41,797	43,720	47,744	55,483	57,487	2,004	202	1,075	3,715
Patrimonio Técnico	22,144	25,614	28,590	28,348	28,985	637	-1	-2	-1,141

Fuente: Superintendencia Financiera

ANEXO 5: MERCADO FORWARD

Cuadro 3

millones de USD	SALDOS DE OPERACIONES FORWARD											
	SALDOS DE COMPRA DEL SF CON:				SALDOS DE VENTA DEL SF CON:				SALDOS NETOS DE COMPRA DEL			SALDO COMPRAS NETAS SF
	Fondos Pensiones	Intragrupo y Offshore	Interbancario	Resto	Fondos Pensiones	Intragrupo y Offshore	Interbancario	Resto	Fondos Pensiones	Intragrupo y Offshore	Resto	
14-feb-19	\$ 4,049	\$ 9,688	\$ 9,754	\$ 4,171	\$ 1,777	\$ 12,026	\$ 38,271	\$ 6,472	\$ 2,272	-\$ 2,338	-\$ 2,301	-\$ 2,367
15-feb-19	\$ 4,060	\$ 9,862	\$ 9,930	\$ 4,113	\$ 1,823	\$ 12,103	\$ 9,930	\$ 6,499	\$ 2,237	-\$ 2,241	-\$ 2,386	-\$ 2,389
18-feb-19	\$ 4,160	\$ 9,877	\$ 10,059	\$ 4,134	\$ 1,923	\$ 12,150	\$ 10,059	\$ 6,534	\$ 2,237	-\$ 2,273	-\$ 2,400	-\$ 2,436
19-feb-19	\$ 4,226	\$ 10,072	\$ 10,186	\$ 4,132	\$ 1,946	\$ 12,302	\$ 10,186	\$ 6,596	\$ 2,280	-\$ 2,231	-\$ 2,464	-\$ 2,414
20-feb-19	\$ 4,147	\$ 10,214	\$ 10,198	\$ 4,063	\$ 1,795	\$ 12,443	\$ 10,198	\$ 6,583	\$ 2,352	-\$ 2,229	-\$ 2,521	-\$ 2,398
21-feb-19	\$ 4,237	\$ 9,864	\$ 10,017	\$ 4,025	\$ 1,951	\$ 12,012	\$ 10,017	\$ 6,477	\$ 2,286	-\$ 2,149	-\$ 2,452	-\$ 2,315
22-feb-19	\$ 4,256	\$ 10,086	\$ 10,435	\$ 4,075	\$ 1,982	\$ 12,186	\$ 10,435	\$ 6,602	\$ 2,274	-\$ 2,101	-\$ 2,527	-\$ 2,354
25-feb-19	\$ 4,329	\$ 10,342	\$ 10,488	\$ 3,971	\$ 2,005	\$ 12,350	\$ 10,488	\$ 6,613	\$ 2,323	-\$ 2,008	-\$ 2,641	-\$ 2,326
26-feb-19	\$ 4,455	\$ 9,289	\$ 9,645	\$ 3,897	\$ 1,989	\$ 11,190	\$ 9,645	\$ 6,640	\$ 2,466	-\$ 1,901	-\$ 2,743	-\$ 2,179
27-feb-19	\$ 4,742	\$ 9,304	\$ 9,608	\$ 3,894	\$ 2,079	\$ 11,267	\$ 9,608	\$ 6,753	\$ 2,662	-\$ 1,963	-\$ 2,859	-\$ 2,161
28-feb-19	\$ 4,730	\$ 9,158	\$ 9,642	\$ 3,910	\$ 2,148	\$ 11,132	\$ 9,642	\$ 6,722	\$ 2,582	-\$ 1,975	-\$ 2,811	-\$ 2,204
01-mar-19	\$ 4,730	\$ 9,046	\$ 9,856	\$ 3,941	\$ 2,134	\$ 11,065	\$ 9,856	\$ 6,776	\$ 2,597	-\$ 2,020	-\$ 2,835	-\$ 2,258
04-mar-19	\$ 4,705	\$ 9,017	\$ 10,273	\$ 3,991	\$ 2,183	\$ 11,005	\$ 10,273	\$ 6,821	\$ 2,522	-\$ 1,988	-\$ 2,830	-\$ 2,296
05-mar-19	\$ 4,692	\$ 8,810	\$ 10,042	\$ 4,051	\$ 2,167	\$ 10,747	\$ 10,042	\$ 6,809	\$ 2,525	-\$ 1,937	-\$ 2,758	-\$ 2,169
06-mar-19	\$ 4,620	\$ 8,791	\$ 10,068	\$ 4,087	\$ 2,208	\$ 10,719	\$ 10,068	\$ 6,805	\$ 2,412	-\$ 1,928	-\$ 2,718	-\$ 2,233
07-mar-19	\$ 4,571	\$ 8,717	\$ 9,892	\$ 4,142	\$ 2,233	\$ 10,953	\$ 9,892	\$ 6,716	\$ 2,338	-\$ 2,236	-\$ 2,574	-\$ 2,471
08-mar-19	\$ 4,575	\$ 8,779	\$ 9,997	\$ 4,334	\$ 2,246	\$ 11,361	\$ 9,997	\$ 6,751	\$ 2,329	-\$ 2,582	-\$ 2,417	-\$ 2,671
11-mar-19	\$ 4,748	\$ 8,712	\$ 9,909	\$ 4,425	\$ 2,309	\$ 11,985	\$ 9,909	\$ 6,741	\$ 2,439	-\$ 3,239	-\$ 3,316	-\$ 3,116
12-mar-19	\$ 4,774	\$ 9,099	\$ 10,098	\$ 4,459	\$ 2,305	\$ 12,448	\$ 10,098	\$ 6,741	\$ 2,470	-\$ 3,349	-\$ 2,282	-\$ 3,162
13-mar-19	\$ 4,228	\$ 8,851	\$ 9,806	\$ 4,447	\$ 1,640	\$ 12,344	\$ 9,806	\$ 6,640	\$ 2,588	-\$ 3,493	-\$ 2,193	-\$ 3,098
14-mar-19	\$ 4,235	\$ 9,556	\$ 10,096	\$ 4,439	\$ 1,620	\$ 13,112	\$ 10,096	\$ 6,625	\$ 2,615	-\$ 3,555	-\$ 2,187	-\$ 3,128
15-mar-19	\$ 4,295	\$ 9,346	\$ 10,084	\$ 4,399	\$ 1,641	\$ 12,853	\$ 10,084	\$ 6,663	\$ 2,654	-\$ 3,507	-\$ 2,264	-\$ 3,118
18-mar-19	\$ 4,336	\$ 9,107	\$ 9,786	\$ 4,473	\$ 1,707	\$ 12,619	\$ 9,786	\$ 6,703	\$ 2,629	-\$ 3,513	-\$ 2,230	-\$ 3,114
19-mar-19	\$ 4,322	\$ 9,214	\$ 9,820	\$ 4,482	\$ 1,656	\$ 12,572	\$ 9,820	\$ 6,785	\$ 2,666	-\$ 3,358	-\$ 2,303	-\$ 2,995
20-mar-19	\$ 4,381	\$ 9,335	\$ 9,838	\$ 4,366	\$ 1,634	\$ 12,411	\$ 9,838	\$ 6,836	\$ 2,748	-\$ 3,076	-\$ 2,470	-\$ 2,799
21-mar-19	\$ 4,456	\$ 9,178	\$ 9,775	\$ 4,385	\$ 1,715	\$ 12,194	\$ 9,775	\$ 6,764	\$ 2,742	-\$ 3,016	-\$ 2,379	-\$ 2,654
22-mar-19	\$ 4,496	\$ 9,088	\$ 9,652	\$ 4,429	\$ 1,749	\$ 12,392	\$ 9,652	\$ 6,818	\$ 2,748	-\$ 3,303	-\$ 2,390	-\$ 2,945
26-mar-19	\$ 4,580	\$ 9,370	\$ 9,737	\$ 4,442	\$ 1,782	\$ 12,749	\$ 9,737	\$ 6,781	\$ 2,798	-\$ 3,379	-\$ 2,339	-\$ 2,920
27-mar-19	\$ 4,931	\$ 9,135	\$ 9,594	\$ 4,448	\$ 2,088	\$ 12,780	\$ 9,594	\$ 6,715	\$ 2,843	-\$ 3,645	-\$ 2,267	-\$ 3,069
28-mar-19	\$ 5,468	\$ 9,139	\$ 9,925	\$ 4,516	\$ 2,608	\$ 12,815	\$ 9,925	\$ 6,770	\$ 2,860	-\$ 3,676	-\$ 2,254	-\$ 3,070
29-mar-19	\$ 5,486	\$ 9,262	\$ 10,297	\$ 4,546	\$ 2,642	\$ 12,851	\$ 10,297	\$ 6,931	\$ 2,844	-\$ 3,589	-\$ 2,384	-\$ 3,130
01-abr-19	\$ 5,458	\$ 9,856	\$ 10,424	\$ 4,554	\$ 2,689	\$ 13,259	\$ 10,424	\$ 7,008	\$ 2,769	-\$ 3,403	-\$ 2,454	-\$ 3,089
02-abr-19	\$ 5,566	\$ 9,692	\$ 10,692	\$ 4,544	\$ 2,819	\$ 12,952	\$ 10,692	\$ 7,014	\$ 2,747	-\$ 3,261	-\$ 2,471	-\$ 2,984
03-abr-19	\$ 5,579	\$ 9,776	\$ 10,615	\$ 4,577	\$ 2,859	\$ 12,861	\$ 10,615	\$ 7,069	\$ 2,720	-\$ 3,086	-\$ 2,492	-\$ 2,857
04-abr-19	\$ 5,563	\$ 9,324	\$ 10,002	\$ 4,529	\$ 2,862	\$ 12,429	\$ 10,002	\$ 6,971	\$ 2,702	-\$ 3,105	-\$ 2,442	-\$ 2,845
05-abr-19	\$ 5,594	\$ 9,574	\$ 10,231	\$ 4,585	\$ 2,873	\$ 12,674	\$ 10,231	\$ 7,030	\$ 2,722	-\$ 3,100	-\$ 2,445	-\$ 2,824
08-abr-19	\$ 5,668	\$ 10,124	\$ 10,639	\$ 4,643	\$ 2,882	\$ 13,092	\$ 10,639	\$ 7,160	\$ 2,787	-\$ 2,968	-\$ 2,517	-\$ 2,698
09-abr-19	\$ 5,760	\$ 10,633	\$ 10,610	\$ 4,663	\$ 2,893	\$ 13,488	\$ 10,610	\$ 7,251	\$ 2,867	-\$ 2,854	-\$ 2,588	-\$ 2,576
10-abr-19	\$ 4,756	\$ 10,442	\$ 10,217	\$ 4,505	\$ 1,647	\$ 13,406	\$ 10,217	\$ 7,329	\$ 3,109	-\$ 2,964	-\$ 2,823	-\$ 2,679
11-abr-19	\$ 4,690	\$ 9,600	\$ 9,612	\$ 4,403	\$ 1,694	\$ 12,429	\$ 9,612	\$ 7,293	\$ 2,996	-\$ 2,829	-\$ 2,891	-\$ 2,723
12-abr-19	\$ 4,773	\$ 9,678	\$ 9,715	\$ 4,445	\$ 1,735	\$ 12,471	\$ 9,715	\$ 7,247	\$ 3,038	-\$ 2,792	-\$ 2,803	-\$ 2,558
15-abr-19	\$ 4,797	\$ 9,869	\$ 9,889	\$ 4,411	\$ 1,738	\$ 12,685	\$ 9,889	\$ 7,229	\$ 3,059	-\$ 2,816	-\$ 2,817	-\$ 2,575
16-abr-19	\$ 4,820	\$ 8,308	\$ 9,025	\$ 4,352	\$ 1,791	\$ 11,159	\$ 9,025	\$ 7,182	\$ 3,029	-\$ 2,851	-\$ 2,830	-\$ 2,652

Gráfico 1



Gráfico 2



Gráfico 3

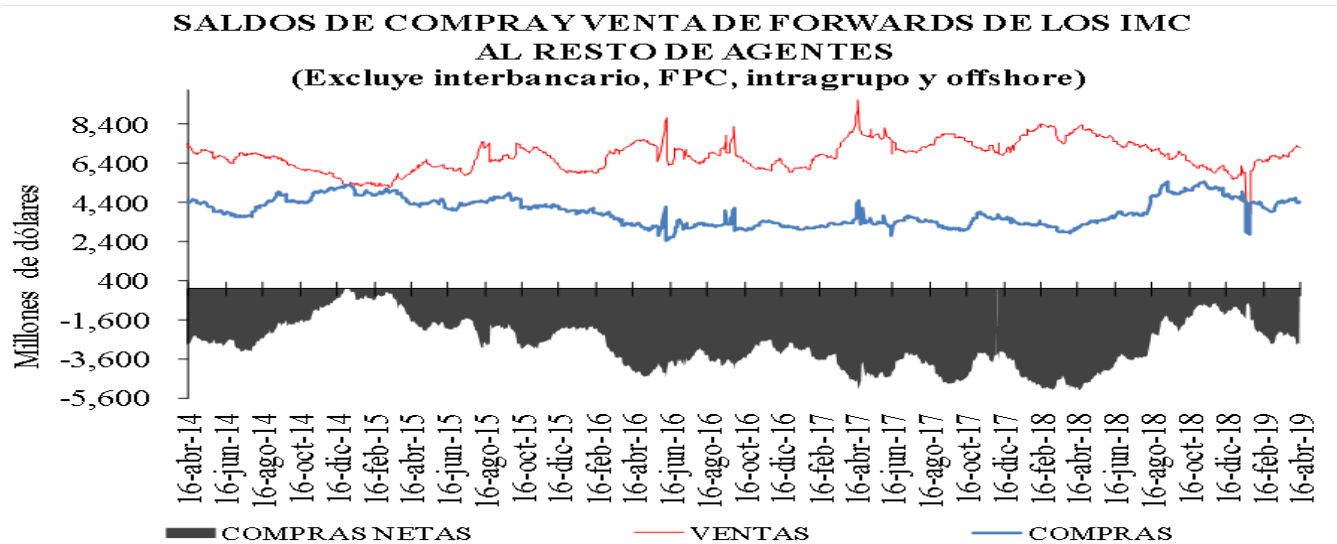

Cuadro 4

Devaluación implícita y tasas de interés

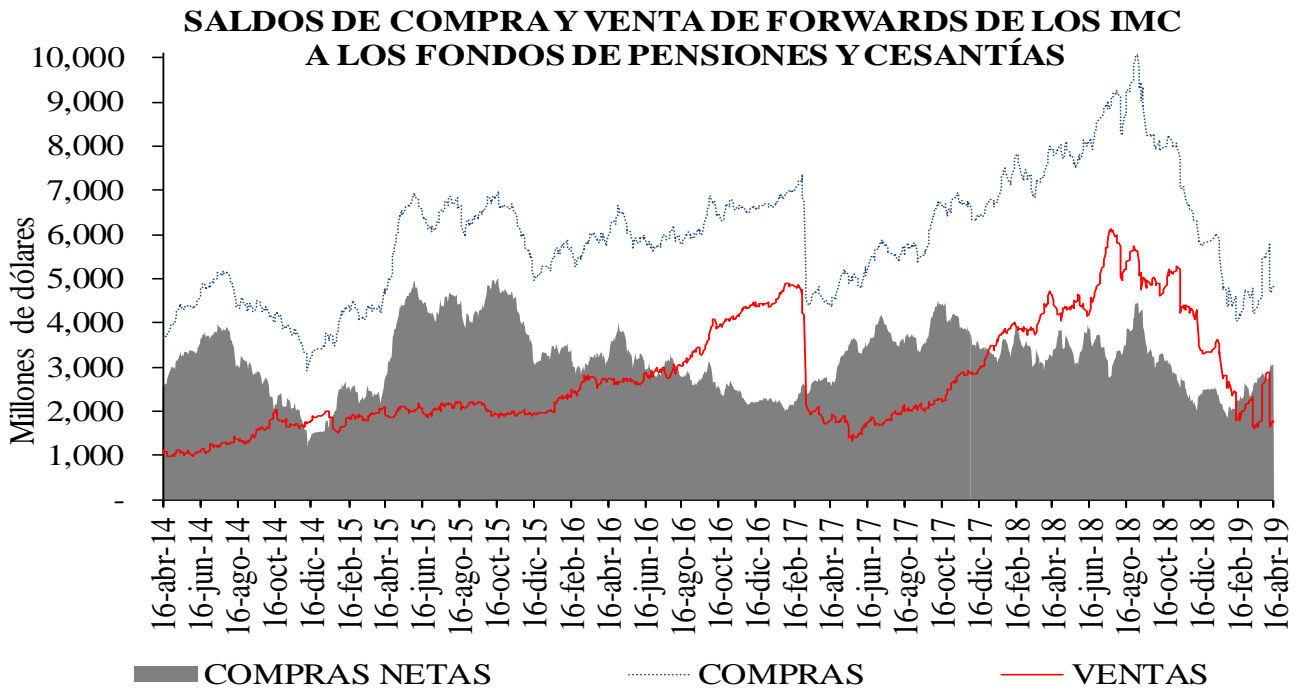
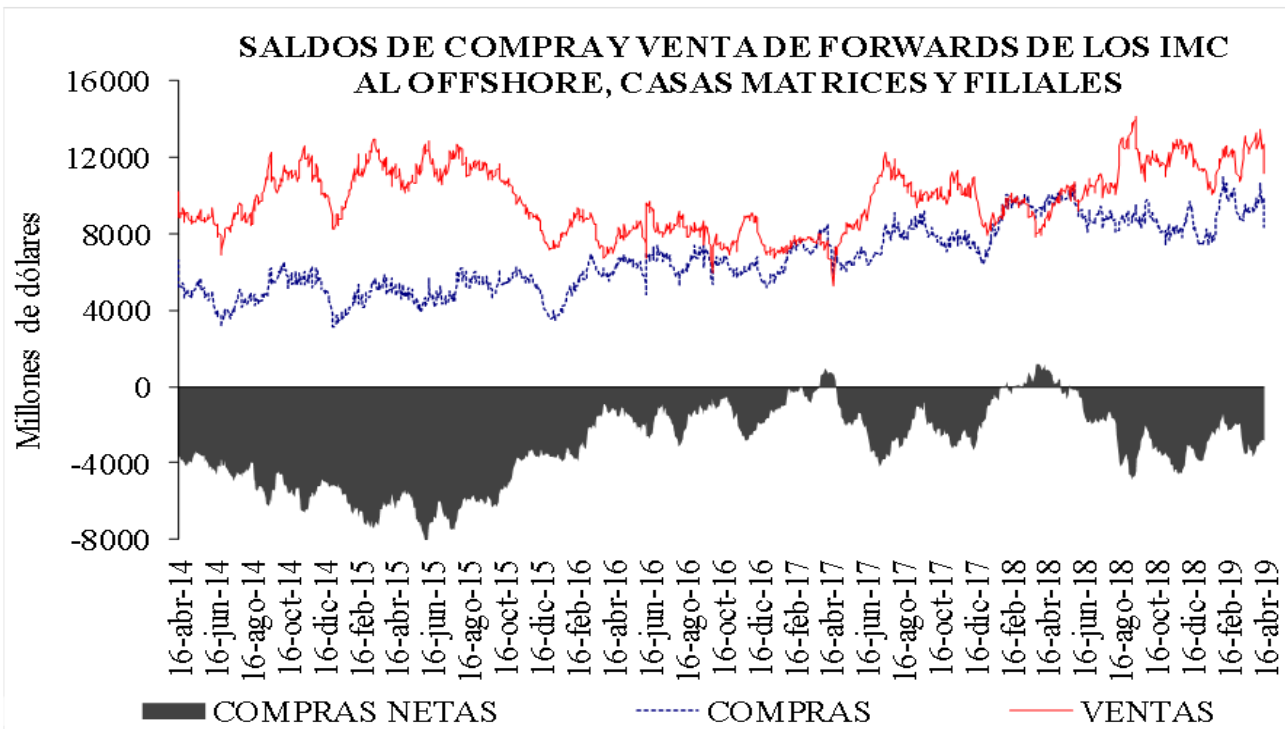
DIFERENCIA DEVIMPAN - DIFERENCIAL TASAS DE INTERÉS *						
	Al resto del real		A Offshore, IG y otros financieros**		A FPC y fiduciarias	
	Compras	Ventas	Compras	Ventas	Compras	Ventas
3-14	-1.06%	1.32%	-0.11%	0.21%	0.01%	0.41%
15-35	-0.38%	1.45%	0.39%	0.56%	0.40%	0.59%
36-60	1.38%	0.88%	0.00%	0.54%	0.25%	0.00%
61-90	1.72%	0.91%	0.35%	0.70%	0.30%	0.50%
91-180	0.91%	1.11%	0.36%	0.47%	0.00%	0.00%
>180	-0.24%	0.59%	0.32%	0.00%	-0.16%	0.00%
Total	0.13%	1.09%	0.09%	0.49%	0.19%	0.45%

**IG: Intragrupo

Cuadro 5

Tasas forward promedio y expectativas de tasa de cambio

Tasa promedio de operaciones forward ^{1/}						
Semana de Negociación	Semana de Vencimiento					
	16-abr-19		25-abr-19		02-may-19	
	No.Obs.	Tasa Prom	No.Obs.	Tasa Prom	No.Obs.	Tasa Prom
11-abr-19	109	3,110.14	206	3,111.22	n.d.	n.d.
16-abr-19	32	3,125.70	59	3,149.23	87	3,151.71

1/ Tasa forward operaciones fecha cumplimiento +/- 5 días a la fecha en cumplimiento.

Cuadro 6

Pronóstico a:	ENCUESTA DE EXPECTATIVAS DEL BR									
	jul-18	ago-18	sep-18	oct-18	nov-18	dic-18	ene-19	feb-19	mar-19	abr-19
Fin de mes	\$ 2,875.79	\$ 2,918.38	\$ 3,035.26	\$ 3,033.96	\$ 3,134.36	\$ 3,148.39	\$ 3,135.19	\$ 3,123.86	\$ 3,116.54	\$ 3,100.07
dic-19	\$ 2,914.90	\$ 2,925.45	\$ 2,981.76	\$ 3,018.00	\$ 3,073.08	\$ 3,109.74	\$ 3,134.39	\$ 3,136.15	\$ 3,126.43	\$ 3,113.47
dic-20						\$ 3,065.03	\$ 3,092.71	\$ 3,110.95	\$ 3,111.92	\$ 3,094.32

ANEXO 6: MERCADO DE DEUDA PÚBLICA

Cuadro 1 Colocaciones de títulos TES “B” por subasta

(PESOS)

Fecha de cumplimiento	Fecha de emisión	Fecha de Vencimiento	Plazo	Valor nominal aprobado	Valor costo aprobado	Precio	Tasa de corte	Tasa cupón
16-abr-19	12-mar-19	11-mar-20	364 días	350.000.000.000	335.860.000.000	95,960	4,682	
09-abr-19	12-mar-19	11-mar-20	364 días	350.000.000.000	335.576.500.000	95,879	4,678	
02-abr-19	12-mar-19	11-mar-20	364 días	350.000.000.000	335.219.500.000	95,777	4,699	
26-mar-19	12-mar-19	11-mar-20	364 días	350.000.000.000	335.125.000.000	95,750	4,633	
19-mar-19	12-mar-19	11-mar-20	364 días	349.999.900.000	334.785.404.347	95,653	4,649	
10-abr-19	26-nov-17	26-nov-25	8 años	179.192.400.000	185.999.919.276	103,799	5,964	6,25
05-abr-19	26-nov-17	26-nov-25	8 años/2	0	0		6,053	6,25
27-mar-19	26-nov-17	26-nov-25	8 años	159.332.100.000	164.147.116.062	103,022	6,065	6,25
22-mar-19	26-nov-17	26-nov-25	8 años/2	95.846.500.000	98.285.793.425	102,545	6,138	6,25
13-mar-19	26-nov-17	26-nov-25	8 años	120.034.200.000	123.116.678.256	102,568	6,106	6,25
10-abr-19	28-abr-12	28-abr-28	16 años	281.143.200.000	292.144.333.416	103,913	6,264	6,00
05-abr-19	28-abr-12	28-abr-28	16 años/2	0	0		6,419	6,00
27-mar-19	28-abr-12	28-abr-28	16 años	271.175.900.000	278.315.961.447	102,633	6,420	6,00
22-mar-19	28-abr-12	28-abr-28	16 años/2	188.661.600.000	191.987.704.008	101,763	6,539	6,00
13-mar-19	28-abr-12	28-abr-28	16 años	235.997.300.000	239.999.814.208	101,696	6,525	6,00
10-abr-19	18-oct-18	18-oct-34	16 años	255.000.000.000	271.855.500.000	106,610	6,906	7,25
05-abr-19	18-oct-18	18-oct-34	16 años/2	215.056.500.000	227.140.524.735	105,619	7,000	7,25
27-mar-19	18-oct-18	18-oct-34	16 años	291.584.200.000	307.536.771.582	105,471	6,997	7,25
22-mar-19	18-oct-18	18-oct-34	16 años/2	297.397.400.000	309.498.500.206	104,069	7,136	7,25
13-mar-19	18-oct-18	18-oct-34	16 años	372.121.100.000	386.883.144.037	103,967	7,128	7,25

(UVR´s)

Fecha de cumplimiento	Fecha de emisión	Fecha de Vencimiento	Plazo	Valor nominal aprobado	Valor costo aprobado	Precio	Tasa de corte	Tasa cupón
01-mar-19	23-feb-06	23-feb-23	17 años/2	116.078.000	126.644.580	109,103	2,350	4,75
20-feb-19	23-feb-06	23-feb-23	17 años	375.053.000	426.997.841	113,850	2,335	4,75
15-feb-19	23-feb-06	23-feb-23	17 años/2	410.805.000	466.744.317	113,617	2,384	4,75
06-feb-19	23-feb-06	23-feb-23	17 años	514.637.000	584.998.171	113,672	2,354	4,75
25-ene-19	23-feb-06	23-feb-23	17 años/2	0	0		2,333	4,75
01-mar-19	17-mar-16	17-mar-27	11 años/2	0	0		3,060	3,30
20-feb-19	17-mar-16	17-mar-27	11 años	373.866.000	391.998.501	104,850	3,048	3,30
15-feb-19	17-mar-16	17-mar-27	11 años/2	215.423.000	225.470.329	104,664	3,068	3,30
06-feb-19	17-mar-16	17-mar-27	11 años	280.917.000	293.999.305	104,657	3,058	3,30
25-ene-19	17-mar-16	17-mar-27	11 años/2	0	0		2,974	3,30
01-mar-19	04-abr-15	04-abr-35	20 años/2	0	0		3,639	4,75
20-feb-19	04-abr-15	04-abr-35	20 años	472.160.000	556.199.758	117,799	3,620	4,75
15-feb-19	04-abr-15	04-abr-35	20 años/2	187.358.000	220.158.765	117,507	3,638	4,75
06-feb-19	04-abr-15	04-abr-35	20 años	424.311.000	498.599.370	117,508	3,630	4,75
25-ene-19	04-abr-15	04-abr-35	20 años/2	249.512.000	291.744.401	116,926	3,664	4,75
12-abr-19	25-feb-19	25-feb-37	18 años/2	1.077.027.000	1.087.592.635	100,981	3,710	3,75
03-abr-19	25-feb-19	25-feb-37	18 años	1.350.129.000	1.363.198.249	100,968	3,704	3,75
29-mar-19	25-feb-19	25-feb-37	18 años/2	904.368.000	908.455.743	100,452	3,740	3,75
20-mar-19	25-feb-19	25-feb-37	18 años	1.134.902.000	1.138.998.996	100,361	3,740	3,75
15-mar-19	25-feb-19	25-feb-37	18 años/2	1.096.691.000	1.097.272.246	100,053	3,760	3,75

1/Es segunda vuelta en la que únicamente presentan los Creadores de Mercado que se les haya aprobado en la primera subasta.

2/Colocación no competitiva en la que únicamente presentan los Creadores de Mercado que se les haya aprobado en la primera subasta

Cuadro 2

Mercado Primario

TES DE CORTO PLAZO - OPERACIONES DE TESORERIA (\$m)				
	Subasta	Cancelados	Saldo en Circulación	Participación %
Tes Corto Plazo	5.599.999	3.250.000	5.599.999	29,5%
Cupo en Administración Vigente 2019			19.000.000	
Saldo por Colocar			13.400.001	70,5%

Fuente: Departamento de Fiduciaria y Valores. Datos al 17 de abril de 2019.

Tipo	Denominaciones Originales				Pesos (mm\$)				Part. %
	Subasta	Convenida	Forzosa	Total	Subasta	Convenidas	Forzosa	Total	
Tasa Fija Pesos (millones)	7.275.078	2.180.925	222.283	9.678.286	7.275	2.181	222	9.678	67%
Tasa Variable Pesos (millones)	0	0	0	0	0	0	0	0	0%
UVR (millones)	12.919	3.937,0	0	16.855,9	3.605	1.099	0	4.704	33%
USD (millones)	0	0,0	0	0	0	0	0	0	0%
(1) Total Colocado					10.880	3.280	222	14.382,3	41,2%
Participación Porcentual					76%	23%	2%		
(2) Cupo de Administración para año 2019								34.940	100,0%
Saldo por Colocar (2) - (1)								20.558	58,8%

Fuente: Departamento de Fiduciaria y Valores.

Datos al 17 de abril de 2019.

Cuadro 3

Proyección de vencimientos de TES denominados en pesos					
TES EN PESOS (miles de millones de pesos)	CONCEPTO	TOTAL SEMANA	SECTOR FINANCIERO (1)	FOGAFIN	OTROS
SEMANA DEL 21 DE ABRIL AL 27 DE ABRIL	CAPITAL	\$ -	\$ -	\$ -	\$ -
	INTERESES (2)	\$ -	\$ -	\$ -	\$ -
SEMANA DEL 28 DE ABRIL AL 4 DE MAYO	CAPITAL	\$ -	\$ -	\$ -	\$ -
	INTERESES (2)	\$ 3.855,09	\$ 535,52	\$ 63,81	\$ 3.255,76
SEMANA DEL 5 DE MAYO AL 11 DE MAYO	CAPITAL	\$ -	\$ -	\$ -	\$ -
	INTERESES (2)	\$ -	\$ -	\$ -	\$ -
SEMANA DEL 12 DE MAYO AL 18 DE MAYO	CAPITAL	\$ -	\$ -	\$ -	\$ -
	INTERESES (2)	\$ -	\$ -	\$ -	\$ -
SEMANA DEL 19 DE MAYO AL 25 DE MAYO	CAPITAL	\$ -	\$ -	\$ -	\$ -
	INTERESES (2)	\$ -	\$ -	\$ -	\$ -

Fuente: Departamento de Fiduciaria y Valores

(1) Incluye Bancos, CF, CFC, CAV, Fiduciarias, Fondos de Pensiones Privados y Comisionistas de Bolsa

(2) Incluye Cupones e Intereses

Gráfico 1

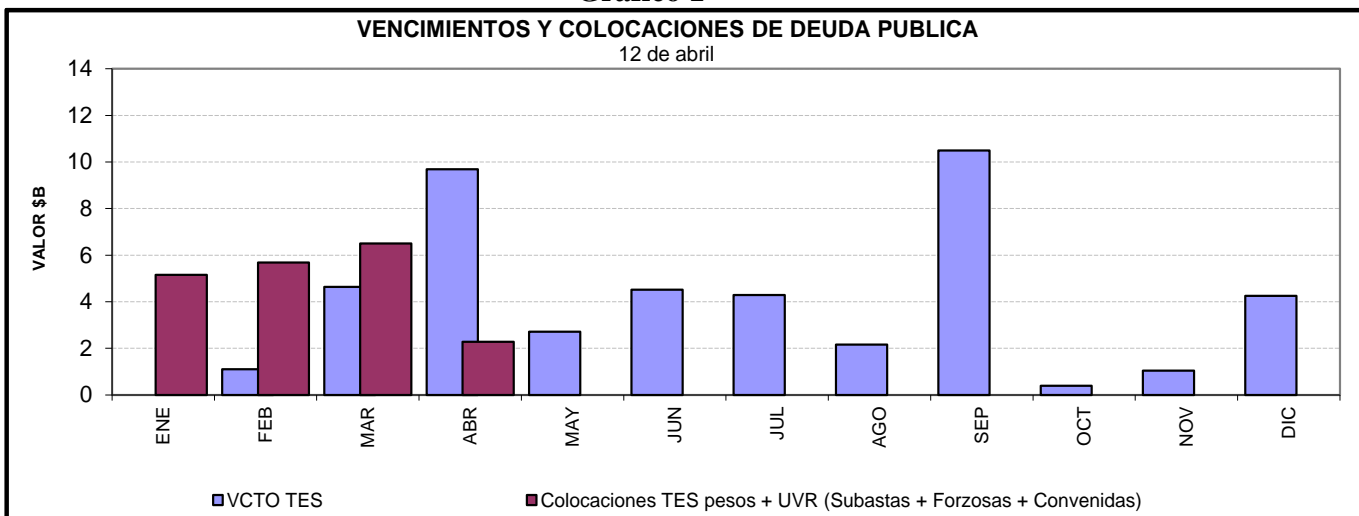

Cuadro 4
Saldos de deuda pública y Tenedores

		Vencimiento				TOTAL	
		Vence 2019		Vence después			
Denominación	Plazo	Saldo en Circulación (\$mm)	Participación	Saldo en Circulación (\$mm)	Participación	Saldo en Circulación (\$mm)	Participación
PESOS	<365 Días	\$ 16'260.8	5.3%	\$ 2'100.0	0.7%	\$ 18'360.8	6.0%
	1	\$ -	0.0%	\$ 14'610.8	4.8%	\$ 14'610.8	4.8%
	3	\$ -	0.0%	\$ 33'484.9	11.0%	\$ 33'484.9	11.0%
	5	\$ -	0.0%	\$ 26'890.0	8.8%	\$ 26'890.0	8.8%
	6	\$ -	0.0%	\$ 16'678.5	5.5%	\$ 16'678.5	5.5%
	7	\$ -	0.0%	\$ 28'779.0	9.5%	\$ 28'779.0	9.5%
	9	\$ -	0.0%	\$ 25'573.3	8.4%	\$ 25'573.3	8.4%
	11	\$ -	0.0%	\$ 17'395.5	5.7%	\$ 17'395.5	5.7%
	13	\$ -	0.0%	\$ 18'114.0	6.0%	\$ 18'114.0	6.0%
	15	\$ -	0.0%	\$ 5'426.8	1.8%	\$ 5'426.8	1.8%
	Total		\$ 16'260.8	5.3%	\$ 189'052.8	62.1%	\$ 205'313.6
UVR	1	\$ -	0.0%	\$ -	0.0%	\$ -	0.0%
	3	\$ -	0.0%	\$ 26'581.1	8.7%	\$ 26'581.1	8.7%
	6	\$ -	0.0%	\$ 10'396.0	3.4%	\$ 10'396.0	3.4%
	7	\$ -	0.0%	\$ 11'763.1	3.9%	\$ 11'763.1	3.9%
	13	\$ -	0.0%	\$ 9'898.3	3.3%	\$ 9'898.3	3.3%
	15	\$ -	0.0%	\$ 14'942.0	4.9%	\$ 14'942.0	4.9%
	17	\$ -	0.0%	\$ 2'092.4	0.7%	\$ 2'092.4	0.7%
	30	\$ -	0.0%	\$ 3'088.9	1.0%	\$ 3'088.9	1.0%
	Total		\$ -	0.0%	\$ 99'077.2	32.6%	\$ 99'077.2
Total		\$ 16'260.8	5.3%	\$ 288'130.0	94.7%	\$ 304'390.8	100.0%

* Datos actualizados al 17 abr 2019

Fuente: Banco de la República

Cuadro 7

Montos Negociados Mercado Secundario TES

Miles de millones de pesos

	SEN					MEC				
	TF	DOL	IPC	UVR	Total	TF	DOL	IPC	UVR	Total
Promedio Diario										
Semana Actual	1.217,25	0,00	0,00	1,86	1.219,11	1.351,11	0,00	0,00	1,19	1.352,30
Semana Anterior	1.912,13	0,00	0,00	2,22	1.914,34	2.072,57	0,00	0,00	1,81	2.074,38
Diferencia	-694,88	0,00	0,00	-0,36	-695,23	-721,46	0,00	0,00	-0,62	-722,08
Trimestre Anterior	2.502,00	0,00	0,00	3,34	2.505,34	2.921,13	0,00	0,00	2,66	2.923,79
Diferencia	-1.284,75	0,00	0,00	-1,48	-1.286,23	-1.570,02	0,00	0,00	-1,47	-1.571,49

Fuente: BVC. Datos al 17 de abril del 2019

Gráfico 2
Curvas UVR Spot
12 abr 2019 y 17 abr 2019

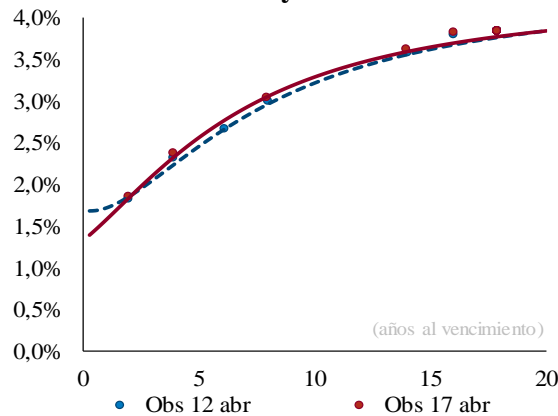

Cambios en la curva por plazo

	2 años	3 años	5 años	10 años
	-1	6	11	8

Cifras en puntos básicos

Fuente: SEN y MEC. **Cálculos:** Desarrollo de Mercados
* Las curvas se calcularon mediante la metodología de Nelson & Siegel

Cuadro 8

Expectativas de inflación

Plazo	Inflación Anual /1	DTF /1	TES TF - TES UVR /2				
			Semana Actual 17-abr	Semana Anterior 12-abr	Diferencia pbs.	Trimestre Anterior 29-mar	Diferencia pbs.
3 Meses	3,40%	4,65%	3,90%	3,97%	-7,43	4,58%	-68,32
6 Meses	3,46%	4,68%	3,74%	3,81%	-7,05	4,44%	-69,60
9 Meses	3,52%	4,77%	3,61%	3,68%	-6,64	4,32%	-70,44
12 Meses	3,54%	4,85%	3,50%	3,56%	-6,20	4,21%	-70,90

/1 Según encuesta trimestral de expectativas de Enero del 2019

/2 Diferencia en Curva Spot

/3 Fuente: Banco de la República

Cuadro 9

Bonos República de Colombia

BONOS EN DOLARES	feb-20	jul-21	mar-23	feb-24	may-24	ene-26	abr-27	mar-29	sep-37	ene-41	feb-44	sep-45	may-49
Spread Actual	69	75	89	104	130	124	128	136	217	206	196	186	185
Spread Semana Anterior	63	75	89	104	130	125	129	137	217	205	195	185	183
Diferencia Semana Anterior	6	0	0	0	0	-1	-1	-1	0	0	1	1	2
Precio Actual	107	103	98	103	120	105	100	105	129	117	111	103	106
Precio Semana Anterior	107	103	98	103	120	105	101	105	130	117	112	104	106
Diferencia Semana Anterior	-17	-2	-3	-7	-14	-9	-7	-7	-21	-26	-38	-32	-49
Rendimiento Actual	3,1	3,1	3,3	3,4	3,7	3,7	3,8	3,9	4,9	4,9	4,8	4,8	4,8
Rendimiento Semana Anterior	3,1	3,1	3,3	3,4	3,7	3,7	3,8	3,9	4,9	4,9	4,8	4,7	4,8
Diferencia Semana Anterior	0,56	0,02	0,12	0,14	0,16	0,13	0,10	0,07	0,13	0,17	0,24	0,21	0,30

Spread en p.b.

Fuente: Minhacienda

ANEXO 7: MERCADO DE RENTA VARIABLE

Cuadro 1

Comportamiento de la Bolsa de Valores de Colombia			
	Volumen Transado*	COLCAP	Variación (%)
15-abr	91,415	1.572,75	-2,01%
16-abr	84,764	1.581,43	-1,47%
17-abr	58,057	1.574,31	-1,91%

*Millones de pesos

Fuente: BVC

ANEXO 8: MERCADOS INTERNACIONALES

Gráfico 1

INDICE VIX (Promedio móvil 5 días)

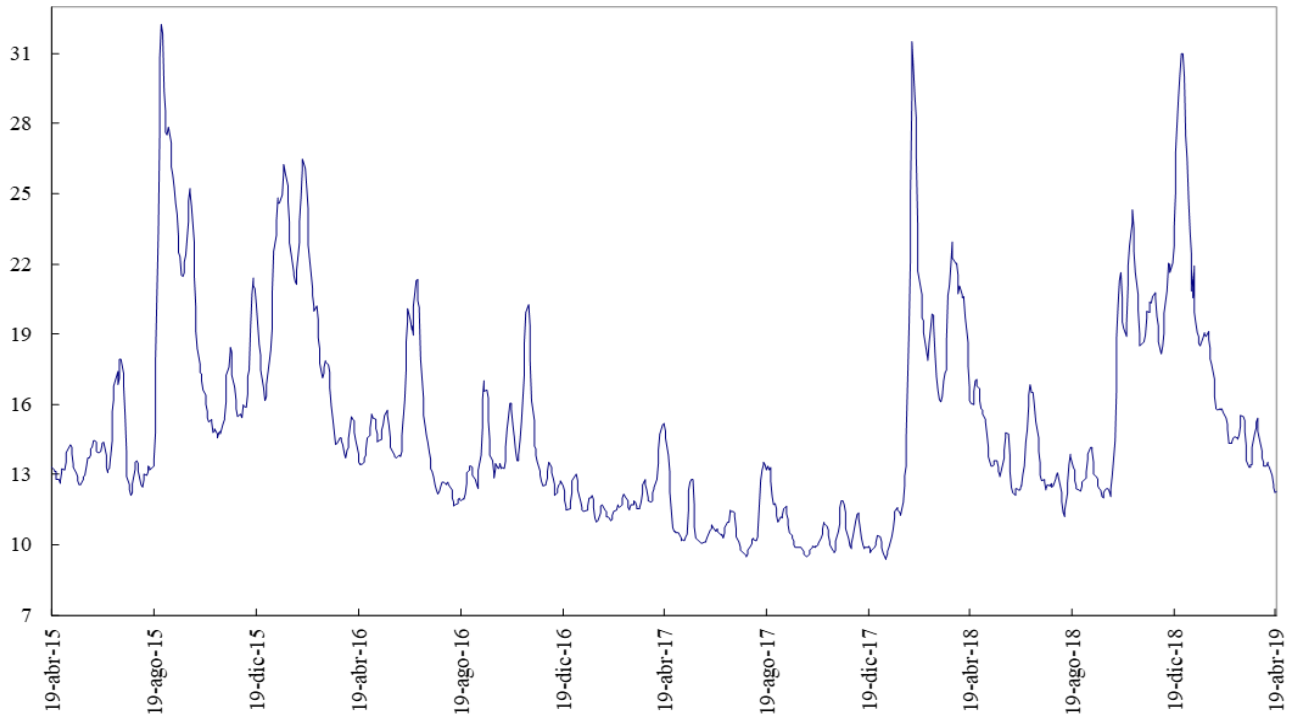

Fuente: Bloomberg

ANEXO 9: FLUJOS CAMBIARIOS

Gráfico 1. Flujo de Divisas de la Balanza Comercial
Flujos Mensuales (Millones de Dólares)

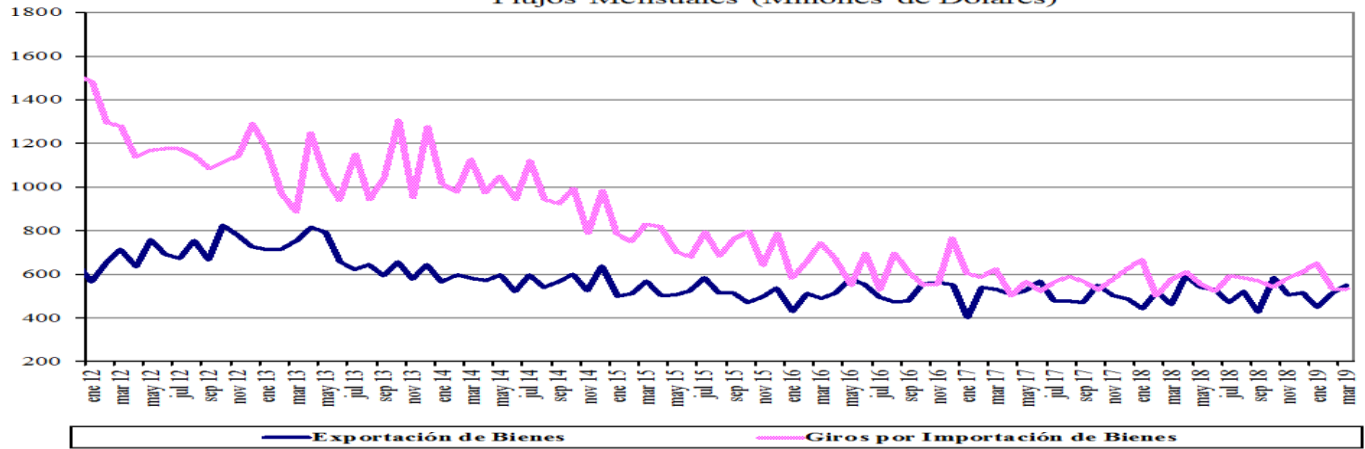

Fuente : Balanza Cambiaria - Banco de la República

Gráfico 2. Giros financieros netos
Flujos Mensuales (Millones de Dólares)

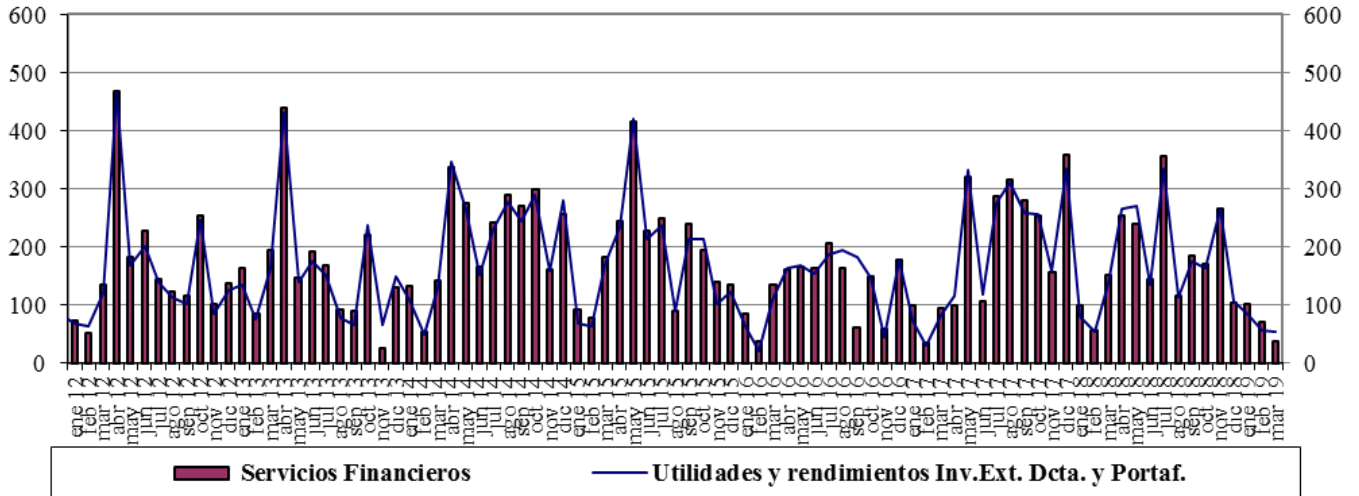

Fuente : Balanza Cambiaria - Banco de la República

Gráfico 3. Ingresos Netos por Transferencias, Donaciones y Remesas de Trabajadores
Flujos Mensuales (Millones de Dólares)

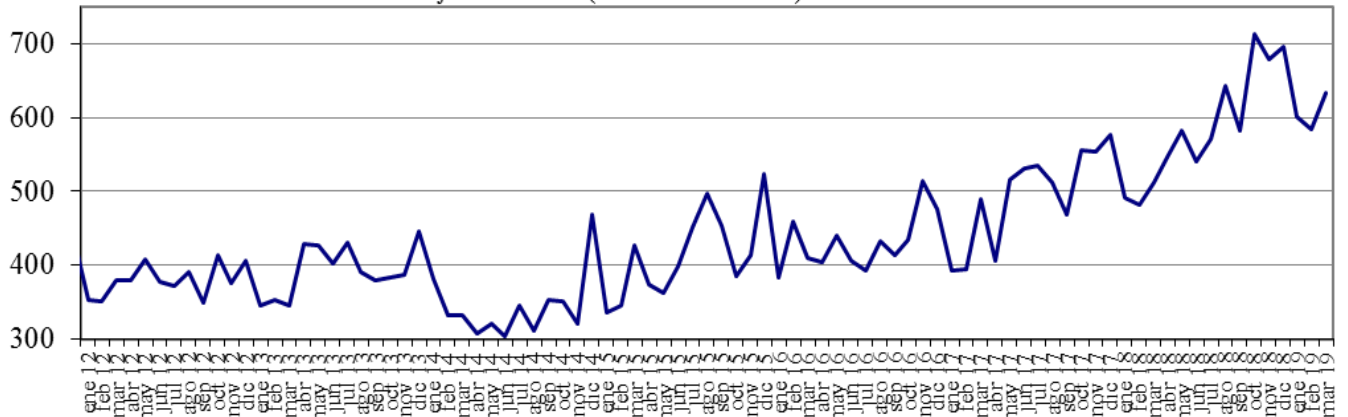

Fuente : Balanza Cambiaria - Banco de la República

Gráfico 4. Endeudamiento Neto del Sector Privado
Flujos Mensuales (Millones de Dólares)

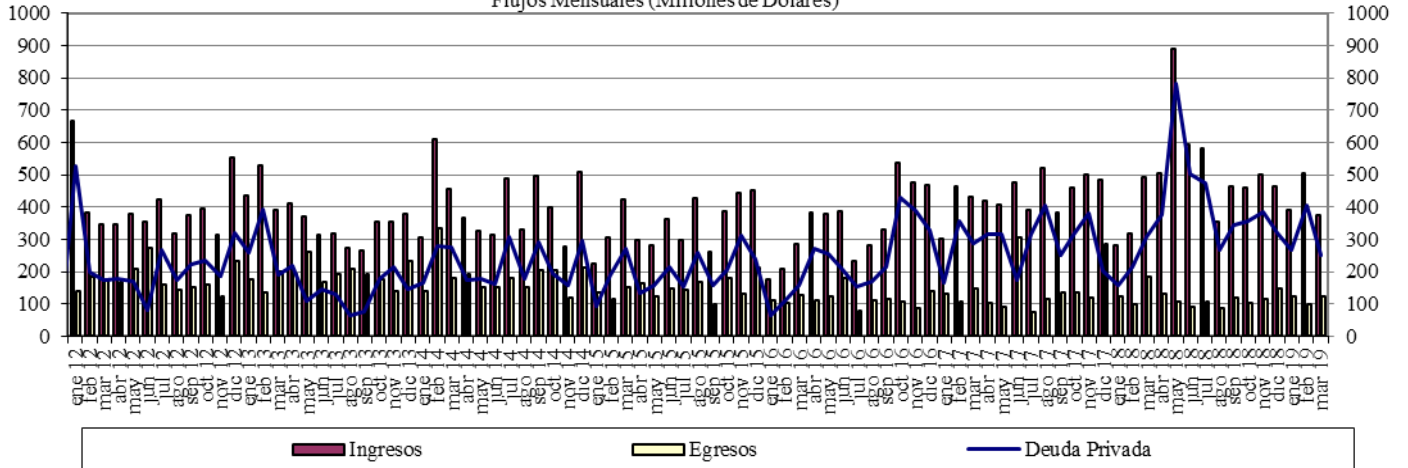

Fuente : Balanza Cambiaria - Banco de la República

Gráfico 5. Giro de Divisas por Pago de Deuda Privada
Flujos Mensuales (Millones de Dólares)

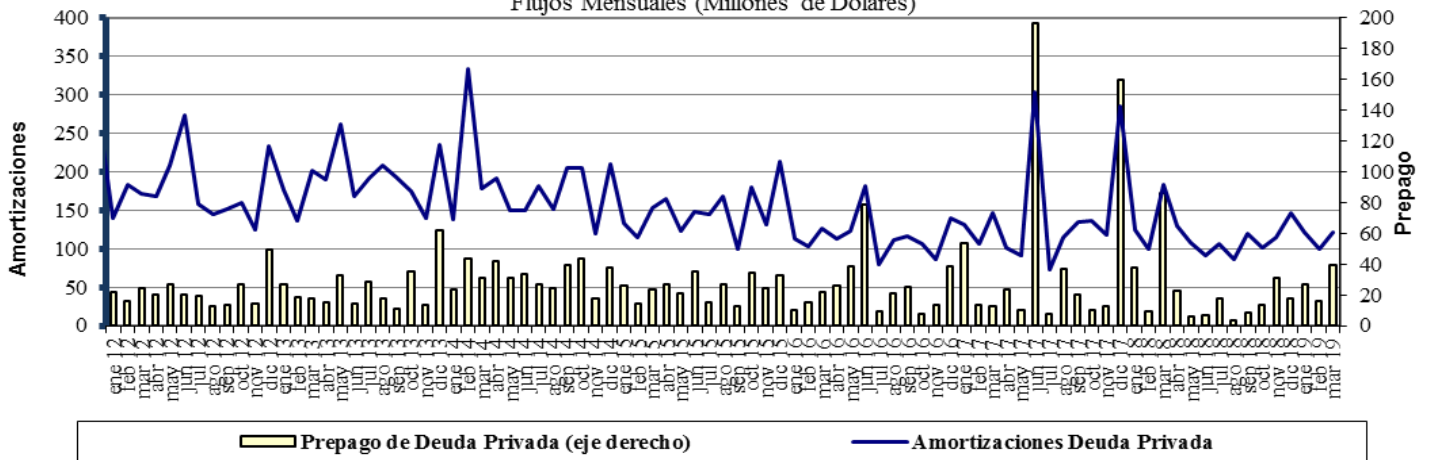

Fuente : Balanza Cambiaria - Banco de la República

ANEXO 10: FUENTES DE LA BASE MONETARIA E INTERVENCIÓN EN EL MERCADO CAMBIARIO

Cuadro 1

Fuentes de la Base Monetaria

Miles de millones de pesos

Variación Anual ^{1/}

Concepto	dic-17	ene-18	feb-18	mar-18	abr-18	may-18	jun-18	jul-18	ago-18	sep-18	oct-18	nov-18	dic-18	ene-19	feb-19	mar-19
I. Gobierno	1.339	-2.390	34	1.165	467	1.086	-447	-235	3.565	6.523	10.032	6.228	6.397	-448	-7.046	-10.887
Traslado utilidades en pesos	407	407	407	761	761	761	761	761	761	761	761	761	761	761	761	2.015
Depósitos en el Banco de la República	932	-2.797	-373	404	-294	325	-1.208	-996	2.804	5.762	9.271	5.467	5.636	-1.209	-7.807	-12.903
Depósitos remunerados de control monetario	0	0	0	0	0	0	0	0	0	0	0	0	0	0	0	0
II. TES Regulación	2.821	2.821	2.821	3.094	3.059	2.641	2.932	2.943	2.929	-73	-5.115	-5.020	-5.234	-5.255	-3.697	-2.272
Compras definitivas	3.899	3.899	3.899	3.899	3.899	3.400	3.658	3.734	3.734	735	735	735	735	735	2.297	3.735
Ventas definitivas	0	0	0	0	0	0	0	0	0	0	-5.054	-5.054	-5.054	-5.054	-5.054	-5.054
Vencimiento	-1.078	-1.078	-1.078	-806	-840	-759	-726	-791	-805	-808	-796	-701	-915	-936	-939	-953
III. OPERACIONES DE LIQUIDEZ BR	-1.835	4.438	739	-1.745	785	-228	872	2.737	-1.880	-2.904	-864	2.733	5.164	7.655	8.044	9.081
Expansión ^{2/}	-1.640	3.793	526	-1.845	824	-199	887	2.911	-1.859	-2.862	-656	2.299	4.954	7.896	7.936	9.125
Contracción	-195	645	213	100	-39	-29	-15	-174	-21	-42	-208	434	210	-241	108	-43
IV. Divisas ^{3/}	0	0	0	0	0	0	0	0	0	0	1	1	1.279	2.559	6.917	7.970
Opciones put para control de volatilidad	0	0	0	0	0	0	0	0	0	0	0	0	0	0	0	0
Opciones call para desacumulación de reservas	0	0	0	0	0	0	0	0	0	0	0	0	0	0	0	0
Opciones put para acumulación de reservas	0	0	0	0	0	0	0	0	0	0	1	1	1.279	2.559	3.802	4.854
Subasta de compra directa	0	0	0	0	0	0	0	0	0	0	0	0	0	0	0	0
Subasta de venta directa	0	0	0	0	0	0	0	0	0	0	0	0	0	0	0	0
Intervención discrecional	0	0	0	0	0	0	0	0	0	0	0	0	0	0	0	0
Venta de divisas al Gobierno	0	0	0	0	0	0	0	0	0	0	0	0	0	0	0	0
Compra de divisas al Gobierno	0	0	0	0	0	0	0	0	0	0	0	0	0	0	3.116	3.116
V. Otros ^{4/}	1.888	1.774	1.752	1.784	1.796	607	1.621	1.472	1.514	1.478	1.670	1.544	1.664	1.589	1.559	1.425
Variación total de la Base	4.213	6.643	5.346	4.297	6.107	4.106	4.978	6.917	6.128	5.024	5.723	5.486	9.270	6.100	5.777	5.316
Saldo Base Monetaria	88.811	84.730	83.580	84.456	83.208	82.068	83.076	85.210	85.285	84.388	83.350	86.695	98.081	90.830	89.357	89.772

1/ Estas cifras corresponden al cierre del mes calendario

2/ Incluye: repos a un día, *overnight* y a mediano plazo.

3/ No se incluyen las operaciones con organismos internacionales.

4/ Dentro del rubro "Otros" se incluye el efecto monetario del PyG del BR.

Fuente: Banco de la República

Cuadro 2
Operaciones de Compra - Venta de Divisas del Banco de la República
(Millones de Dólares)

Concepto	2016					2017					2018					2019			
	TRIM I.	TRIM II.	TRIM III.	TRIM IV.	Acumulado Ene - Dic	TRIM I.	TRIM II.	TRIM III.	TRIM IV.	Acumulado Ene - Dic	TRIM I.	TRIM II.	TRIM III.	TRIM IV.	Acumulado Ene - Dic	Ene	Feb	Mar	Acumulado Ene - Mar
Compras	0.0	0.0	0.0	0.0	0.0	0.0	0.0	0.0	0.0	0.0	0.0	0.0	0.0	400.3	400.3	400.0	1,400.0	339.6	2,139.6
Opciones Put	0.0	0.0	0.0	0.0	0.0	0.0	0.0	0.0	0.0	0.0	0.0	0.0	0.0	400.3	400.3	400.0	400.0	339.6	1,139.6
Para Acumulación Reservas Internacionales	0.0	0.0	0.0	0.0	0.0	0.0	0.0	0.0	0.0	0.0	0.0	0.0	0.0	400.3	400.3	400.0	400.0	339.6	1,139.6
Para Control de Volatilidad	0.0	0.0	0.0	0.0	0.0	0.0	0.0	0.0	0.0	0.0	0.0	0.0	0.0	0.0	0.0	0.0	0.0	0.0	0.0
Subastas de Compra Directa	0.0	0.0	0.0	0.0	0.0	0.0	0.0	0.0	0.0	0.0	0.0	0.0	0.0	0.0	0.0	0.0	0.0	0.0	0.0
Intervención Discrecional	0.0	0.0	0.0	0.0	0.0	0.0	0.0	0.0	0.0	0.0	0.0	0.0	0.0	0.0	0.0	0.0	0.0	0.0	0.0
Gobierno Nacional	0.0	0.0	0.0	0.0	0.0	0.0	0.0	0.0	0.0	0.0	0.0	0.0	0.0	0.0	0.0	0.0	1,000.0	0.0	1,000.0
Ventas	0.0	255.6	0.0	0.0	255.6	0.0	0.0	0.0	0.0	0.0	0.0	0.0	0.0	0.0	0.0	0.0	0.0	0.0	0.0
Opciones Call	0.0	255.6	0.0	0.0	255.6	0.0	0.0	0.0	0.0	0.0	0.0	0.0	0.0	0.0	0.0	0.0	0.0	0.0	0.0
Para Desacumulación Reservas Internacionales	0.0	0.0	0.0	0.0	255.6	0.0	0.0	0.0	0.0	0.0	0.0	0.0	0.0	0.0	0.0	0.0	0.0	0.0	0.0
Para el Control de la Volatilidad	0.0	0.0	0.0	0.0	0.0	0.0	0.0	0.0	0.0	0.0	0.0	0.0	0.0	0.0	0.0	0.0	0.0	0.0	0.0
Gobierno Nacional	0.0	0.0	0.0	0.0	0.0	0.0	0.0	0.0	0.0	0.0	0.0	0.0	0.0	0.0	0.0	0.0	0.0	0.0	0.0
Compras Netas	0.0	-255.6	0.0	0.0	-255.6	0.0	0.0	0.0	0.0	0.0	0.0	0.0	0.0	400.3	400.3	400.0	1,400.0	339.6	2,139.6

Fuente: Banco de la República

ANEXO 11: COMPOSICIÓN DE LAS RESERVAS INTERNACIONALES

Cuadro 1. COMPOSICIÓN DE LAS RESERVAS INTERNACIONALES * 2018-2019

Descripción	(Millones de US\$)							
	31-dic-18		29-mar-19		17-abr-19**		Variación	
	Valor	Part. % en las Reservas Brutas	Valor	Part. % en las Reservas Brutas	Valor	Part. % en las Reservas Brutas	Mensual corrido	Año corrido
1. RESERVAS BRUTAS	48,401	100.00%	51,267	100.00%	51,485	100.00%	217	3,083
Efectivo en caja	2	0.00%	2	0.00%	2	0.00%	0	0
Depósitos a la orden	193	0.40%	189	0.37%	195	0.38%	6	2
Inversiones	44,526	91.99%	46,651	91.00%	48,600	94.40%	1,949	4,074
-Portafolio directo	32,207	66.54%	34,118	66.55%	36,118	70.15%	2,000	3,912
-Portafolio en administración	12,320	25.45%	12,533	24.45%	12,481	24.24%	-52	162
Valores por cobrar venta de inversiones	1,353	2.79%	1,745	3.40%	0	0.00%	-1,745	-1,352
Oro	529	1.09%	788	1.54%	775	1.51%	-13	246
-En caja	0	0.00%	0	0.00%	0	0.00%	0	0
-En custodia	529	1.09%	788	1.54%	775	1.51%	-13	246
Fondo Monetario Internacional	1,274	2.63%	1,368	2.67%	1,388	2.70%	20	115
-DEGs	914	1.89%	913	1.78%	915	1.78%	1	1
-Posición de reserva	360	0.74%	455	0.89%	474	0.92%	19	114
Fondo Latinoamericano de Reservas	525	1.08%	525	1.02%	525	1.02%	0	0
-Aportes	505	1.04%	505	0.98%	505	0.98%	0	0
-Pesos Andinos	20	0.04%	20	0.04%	20	0.04%	0	0
Convenios Internacionales	0	0.00%	0	0.00%	0	0.00%	0	0
2. PASIVOS DE CORTO PLAZO (a)	9	0.02%	6	0.01%	5	0.01%	-1	-4
Convenios internacionales	0	0.00%	0	0.00%	0	0.00%	0	0
Bancos del Exterior	0	0.00%	0	0.00%	0	0.00%	0	0
Fondo Latinoamericano de Reservas FLAR	0	0.00%	0	0.00%	0	0.00%	0	0
Valores por pagar compra inversiones	0	0.00%	0	0.00%	0	0.00%	0	0
Dptos. Por Invs. Ext. De Portafolio Dcto. 4814 de 2007.	0	0.00%	0	0.00%	0	0.00%	0	0
Intereses causados de los pasivos	9	0.02%	6	0.01%	5	0.01%	-1	-4
3. RESERVAS NETAS (1 menos 2)	48,393	99.98%	51,261	99.99%	51,480	99.99%	219	3,087

* Reservas Internacionales a precios de mercado. Incluye causaciones y valuaciones.

** Cifras provisionales.

Fuente: Banco de la República