

Semana 16

INFORME DE MERCADOS FINANCIEROS

17 de Abril de 2019

Este es un documento de trabajo informativo. Su contenido no compromete al Banco de la República ni a su Junta Directiva.

Únicamente incluye las operaciones de los establecimientos de crédito en Colombia para agregados monetarios y crediticios. Por tanto no se tienen en cuenta las operaciones de sus sucursales en el exterior.

1. Comportamiento de las tasas de interés

a. Tasas de interés de los mercados monetarios, de crédito y de deuda pública

Tasas (e.a) 1/	Fecha 12-abr-19	Monto semanal MM de pesos	Monto promedio de captaciones semanales				Variación (pb)			
			año 2018	Corrido 2019	1 semana	1mes	13 semanas	año corrido	año completo	
Intervención BR	4.25	n.a	n.a	n.a	0	0	0	0	0	-25
IBR Overnight	4.25	n.a	n.a	n.a	0	0	0	1	0	-17
IBR 1 mes (Tasa fija de OIS)	4.25	n.a	n.a	n.a	0	0	0	0	0	-8
IBR 3 meses (Tasa fija de OIS)	4.26	n.a	n.a	n.a	0	1	-2	0	0	2
IBR 6 meses (Tasa fija de OIS)	4.30	n.a	n.a	n.a	1	2	-3	-1	0	11
Pasivas										
TIB	4.26	3,935	3,756	3,652	0	0	0	1	1	-16
DTF 2/	4.52	1,000	959	1,002	3	3	2	-1	-1	-38
Captación < 90 días 3/	2.13	73	71	76	-46	-7	54	-46	22	22
Captación a 90 días 3/	4.52	983	990	1,014	-5	2	-3	-1	-1	-38
Captación 91-179 días 3/	4.75	369	486	508	-4	1	2	5	5	-35
Captación a 180 días 3/	4.78	612	504	631	-10	-7	-9	-6	-6	-39
Captación a 181-360 días 3/	5.34	890	927	1,149	-1	-9	-1	21	21	-4
Captación > 360 días 3/	5.67	1,155	684	954	-8	-19	-15	14	14	-30
Total captación de CDT	5.04	4,082	3,663	4,333	4	-10	2	29	29	-20
Monto promedio de desembolsos semanales										
	05-abr-19	Monto semanal	año 2018	Corrido 2019	1 semana	1mes	13 semanas	año corrido	año completo	
Activas										
Comercial 4/	8.99	2,713	2,891	2,722	18	-54	-69	5	5	-64
Tesorería	8.62	47	88	56	86	21	-195	151	151	40
Preferencial	7.52	1,452	1,420	1,313	2	-39	-26	-35	-35	-33
Ordinario	10.75	1,214	1,383	1,353	39	-4	-67	61	61	-52
Consumo 5/	18.24	1,335	1,344	1,421	126	-7	-77	147	147	-54
Consumo sin libranza	20.32	813	721	813	132	25	-29	212	212	-72
Consumo a través de libranza	15.01	522	623	608	-24	-38	-16	9	9	-93
Tarjeta de crédito 6/	26.51	735	682	667	1	-36	-99	-95	-95	-244
Vivienda 7/	10.34	175	271	240	-10	-4	-17	-6	-6	-34
Microcrédito	36.72	107	117	122	82	-68	-15	51	51	-34
Activa Ponderada 8/	12.07	-	-	-	41	-85	-124	118	118	-54
Comercial BR 9/	8.99	-	-	-	16	-55	-69	1	1	-66
Pasivas										
Pasiva Ponderada	4.28	n.a	n.a	n.a	104	-24	102	62	62	-35
Ahorro 10/	2.37	n.a	n.a	n.a	7	1	12	16	16	-14
Deuda Pública 11/										
	12-abr-19	Monto semanal	año 2018	Corrido 2019	1 semana	1mes	13 semanas	año corrido	año completo	
Menor a 1 año (TES Sep 2019)	4.34	134	961	713	1	-11	-37	-35	-35	-20
1 año (TES Jul 2020)	4.55	1,397	2,823	2,590	-5	-15	-47	-55	-55	-39
3 años (TES May 2022)	5.20	2,327	2,252	2,970	-5	-6	-32	-42	-42	-23
5 años (TES Jul 2024)	5.70	2,431	3,467	3,251	-6	-13	-44	-43	-43	-20
6 años (TES Nov 2025)	6.02	2,163	4,215	2,942	-5	-13	-43	-44	-44	-15
11 años (TES Sep 2030)	6.57	427	189	781	-9	-21	-41	-36	-36	3
13 años (TES Jun 2032)	6.74	1,175	2,131	1,517	-7	-21	-37	-38	-38	-4

Fuente: Banco de la República y Bloomberg. Cálculos con información de los formatos 088 y 441 de la Superintendencia Financiera de Colombia.

1/ La tasa de intervención corresponde a la tasa diaria mientras que las demás corresponden al promedio semanal.

2/ El cálculo de la DTF se hace sobre las captaciones a 90 días de los Bancos, Corporaciones Financieras y Compañías de Financiamiento Comercial. La DTF que se presenta corresponde a la calculada en la respectiva fecha con información del viernes anterior hasta el jueves de misma semana y tiene vigencia para la siguiente semana.

3/ Las tasas de captación corresponden a la información de CDT por plazos. Incluye la información para el total de sistema financiero.

4/ Promedio ponderado por monto de las tasas de crédito ordinarios, preferenciales y de tesorería.

5/ No incluye tarjetas de crédito.

6/ Calculada sin tener en cuenta consumos a 1 mes y avances en efectivo. Incluye tarjetas a personas y a empresas

7/ Corresponde al promedio ponderado de los créditos desembolsados para adquisición de vivienda en pesos y en UVR. Antes de realizar el promedio ponderado a la tasa de los créditos en UVR se le suma la variación anual promedio de la UVR de la respectiva semana. No incluye vivienda VIS

8/ Calculado como el promedio ponderado por monto de las tasas de crédito de consumo, preferencial, ordinario y tesorería. Debido a la alta rotación del crédito de tesorería, su ponderación se estableció como la quinta parte de su desembolso semanal.

9/ Promedio ponderado por monto de las tasas de crédito ordinarios, preferenciales y un quinto del desembolso de tesorería.

10/ Incluye el rendimiento de los depósitos de ahorro ordinarios activos y las cuentas AFC.

11/ TES tasa fija en pesos. Las tasas corresponden al promedio ponderado por monto de las negociaciones en SEN y MEC.

b. Tasas de intervención del BR, Interbancaria, DTF (Semana Cálculo) e IBR

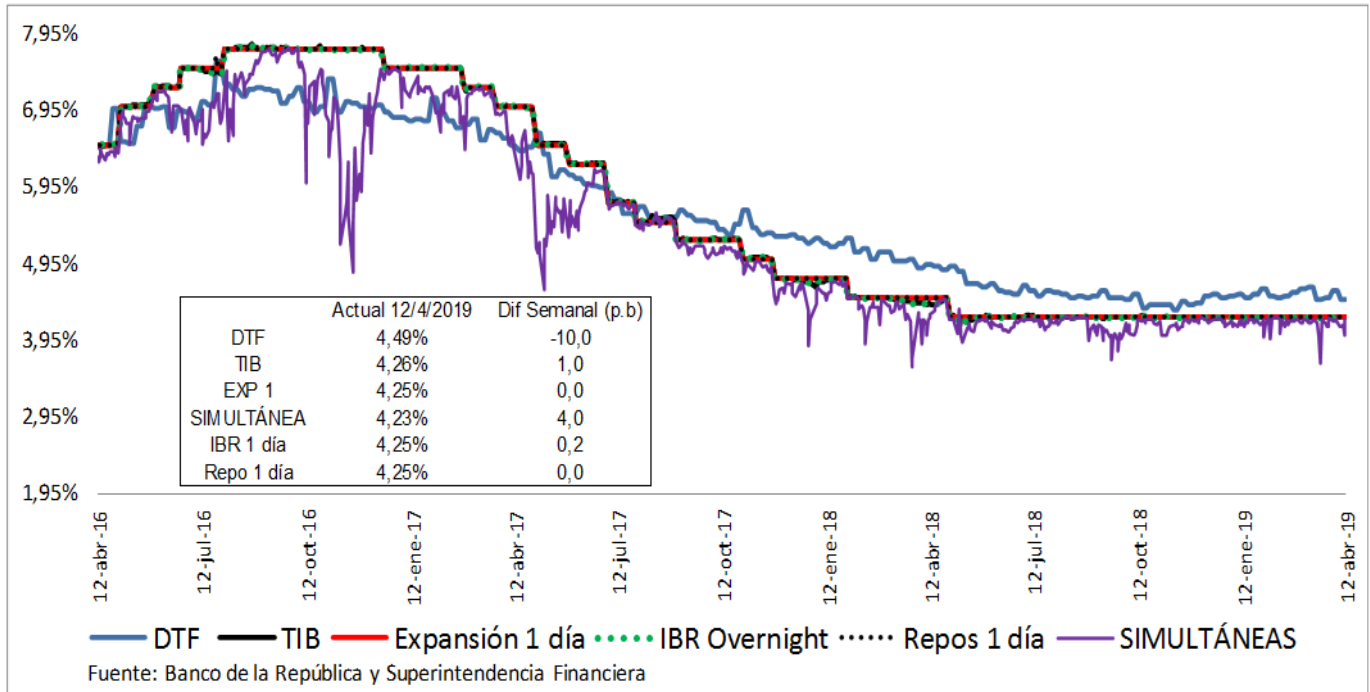

c. Tasas de interés activas por tipo de préstamo Nominales

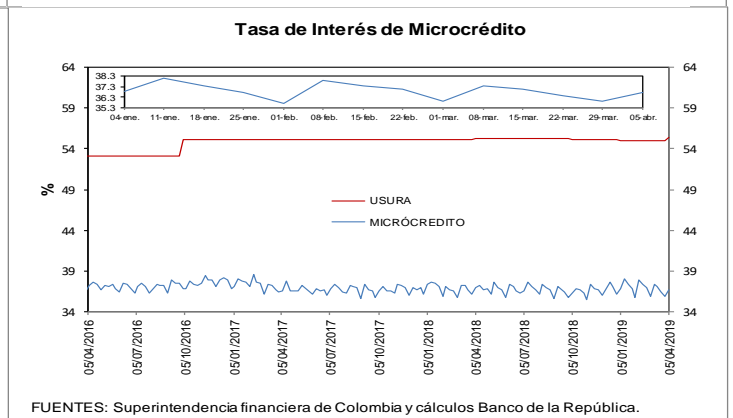
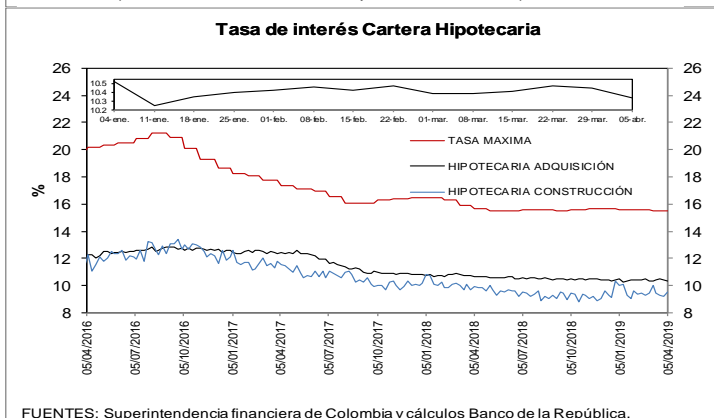
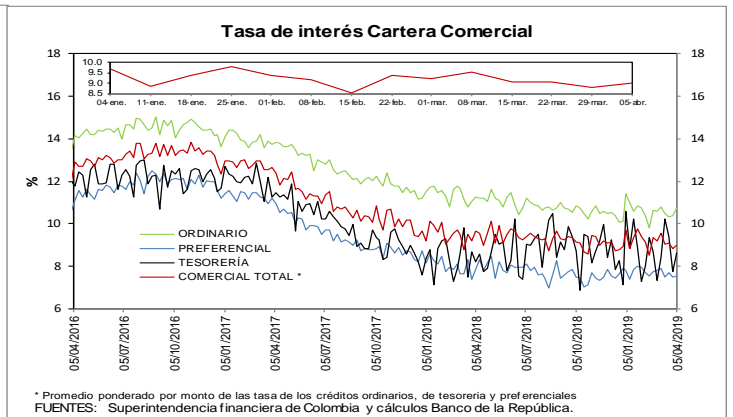
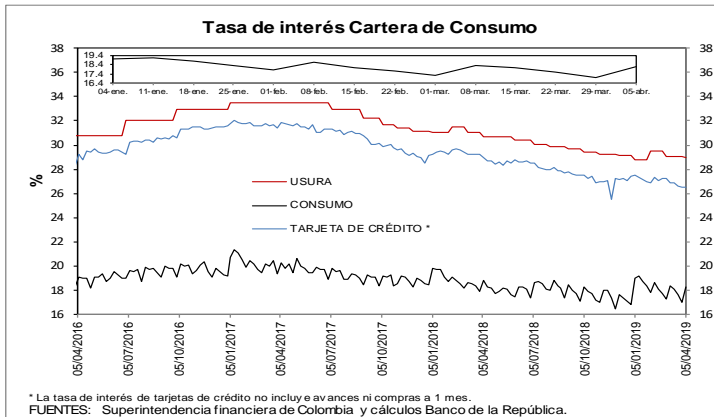

e. Tasas de interés de intervención del BR, tasa de interés ponderada de captación del sistema financiero, DTF y tasa de colocación total del sistema financiero
Promedio móvil de orden 4

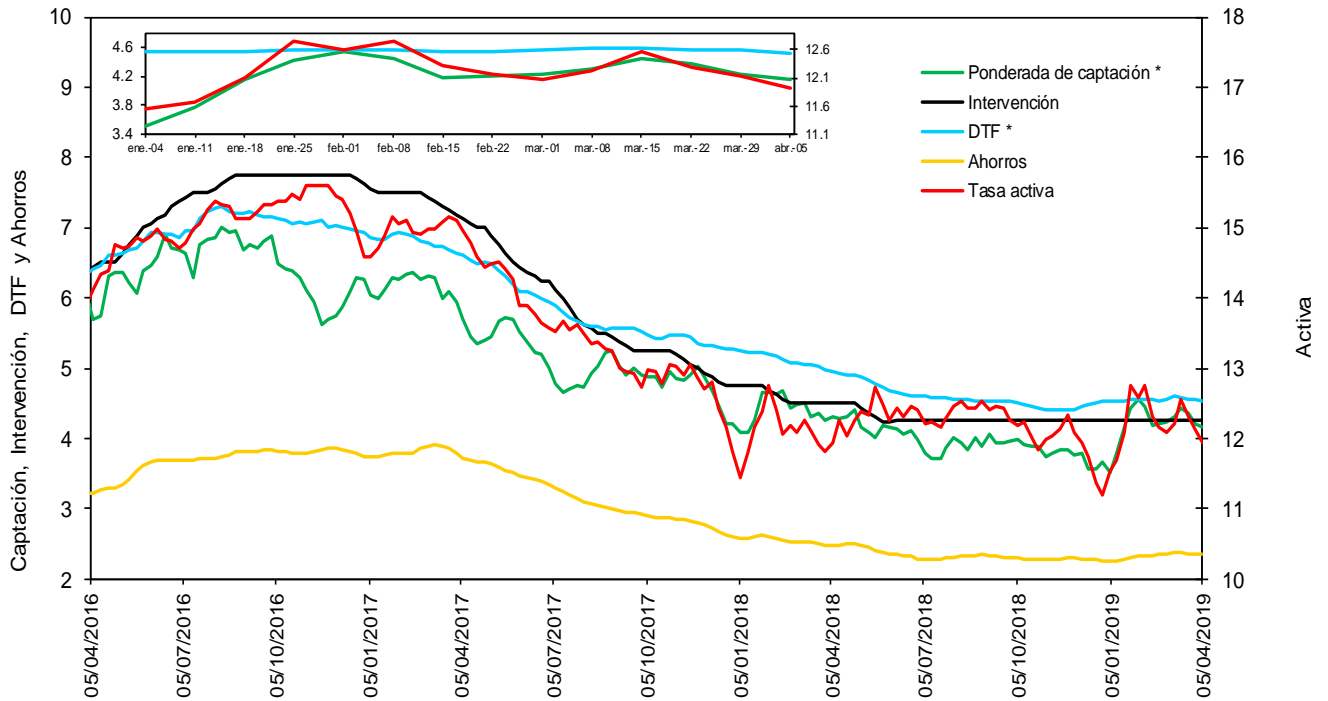

* La DTF está adelantada una semana, es decir no corresponde a la tasa vigente para la semana en cuestión sino a la tasa vigente para la semana siguiente, para que sea comparable con la tasa ponderada de captación de este gráfico.

Fuentes: Banco de la República. Cálculos con información de la Superintendencia Financiera de Colombia.

f. Tasas de interés de deuda pública

Tasas Cero Cupón de TES en Pesos y Tasa de Referencia del BR

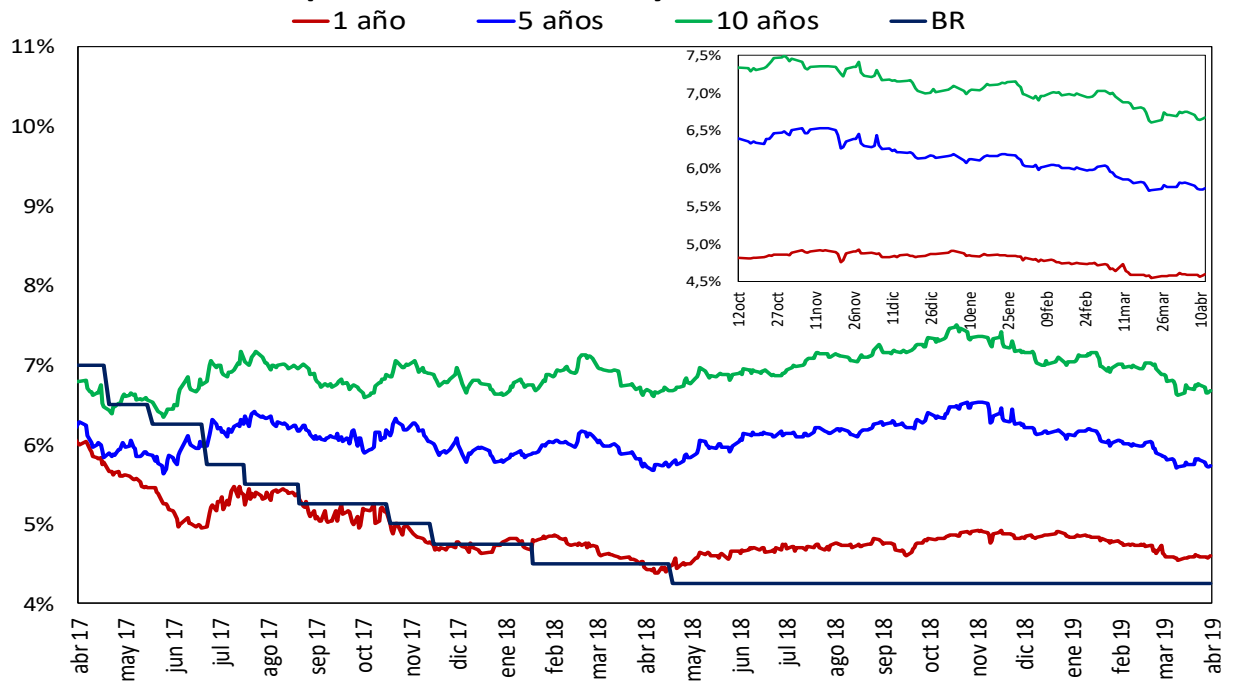

Fuente: SEN y MEC, cálculos DODM

2. Liquidez primaria y mercado monetario

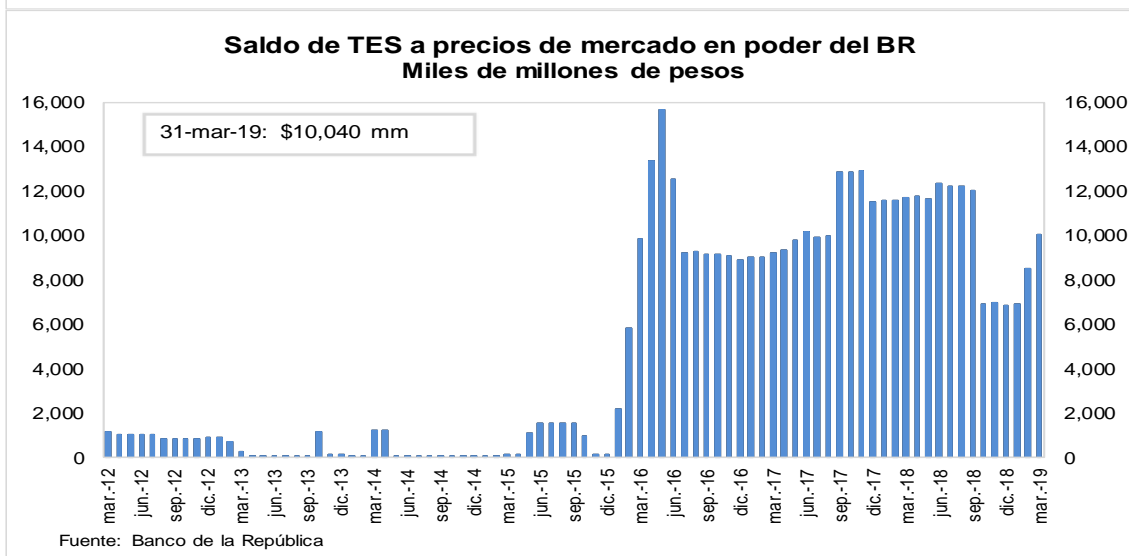
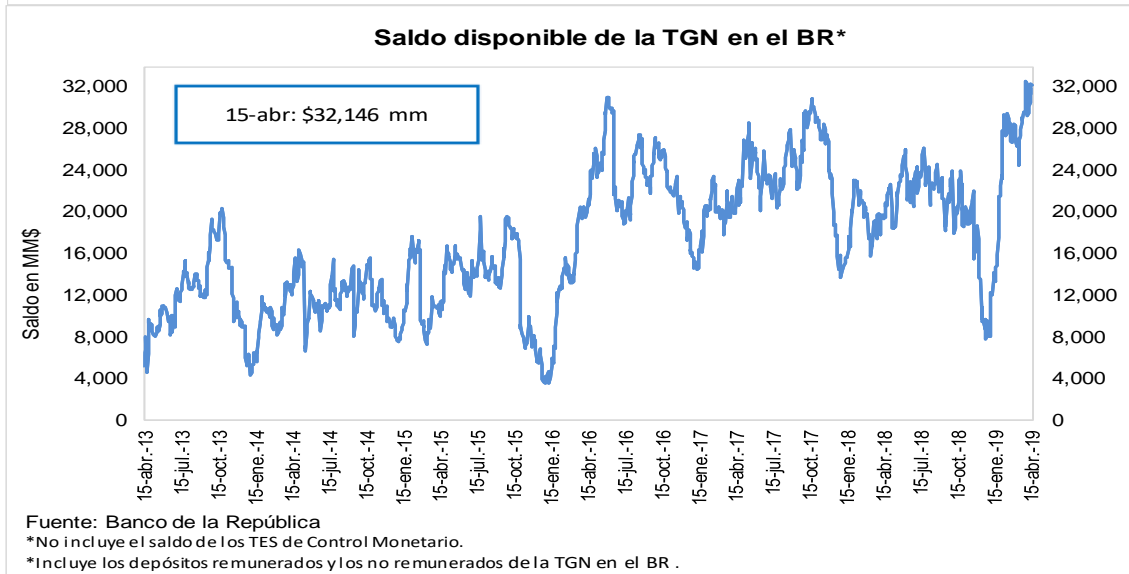
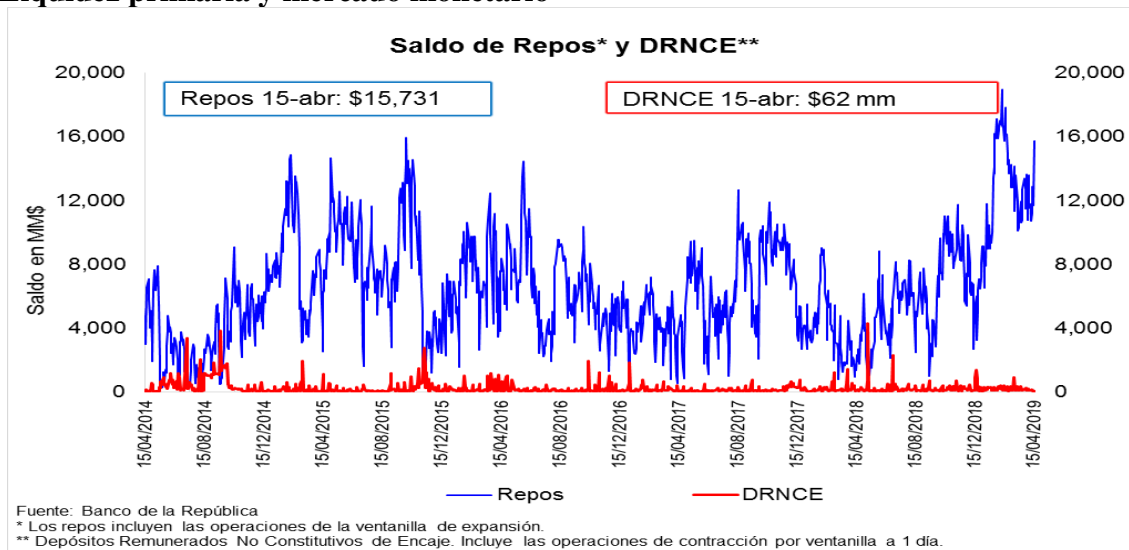

3. Pasivos del sistema financiero consolidado y mercado de depósito

a. M1, M3 Y PSE

OFERTA MONETARIA AMPLIADA ^{1/}
Miles de millones de pesos y porcentajes

Concepto	Saldo a abril 05 2019	VARIACIONES									
		SEMANAL		ULTIMAS 4 SEM		ULTIMAS 13 SEM		CORRIDO AÑO		ANUAL	
		ABS	%	ABS	%	ABS	%	ABS	%	ABS	%
OFERTA MONETARIA AMPLIADA- M3	506,690	2,608	0.5	7,423	1.5	7,124	1.4	2,286	0.5	31,237	6.6
1. Efectivo	59,989	940	1.6	-299	-0.5	-4,702	-7.3	-4,389	-6.8	6,485	12.1
2. Pasivos Sujetos a Encaje	446,701	1,669	0.4	7,722	1.8	11,826	2.7	6,675	1.5	24,752	5.9
Cuenta Corriente	49,174	-741	-1.5	899	1.9	-503	-1.0	-2,844	-5.5	2,627	5.6
Ahorros	181,826	-592	-0.3	2,982	1.7	-464	-0.3	1,496	0.8	13,637	8.1
CDT + Bonos	200,629	998	0.5	2,362	1.2	10,273	5.4	10,614	5.6	6,888	3.6
CDT menor a 18 meses	88,709	899	1.0	2,024	2.3	7,004	8.6	7,440	9.2	7,703	9.5
CDT mayor a 18 meses	83,716	173	0.2	380	0.5	3,016	3.7	2,703	3.3	-3,250	-3.7
Bonos	28,204	-74	-0.3	-42	-0.1	253	0.9	471	1.7	2,436	9.5
Depósitos Fiduciarios (impuestos y otros conceptos)	10,142	2,640	35.2	1,389	15.9	3,390	50.2	-283	-2.7	1,339	15.2
Depósitos a la Vista	4,929	-636	-11.4	90	1.9	-870	-15.0	-2,308	-31.9	261	5.6
Repos con el Sector Real	0	-	-	-	-	-	-	-	-	-	-
ITEM DE MEMORANDO											
M1. Medios de pago	109,163	198	0.2	599	0.6	-5,205	-4.6	-7,233	-6.2	9,112	9.1
M1 + Ahorros	290,989	-394	-0.1	3,582	1.2	-5,669	-1.9	-5,737	-1.9	22,749	8.5
PSE sin depósitos fiduciarios	436,558	-971	-0.2	6,334	1.5	8,436	2.0	6,957	1.6	23,413	5.7
M3 sin fiduciarios	496,547	-32	0.0	6,034	1.2	3,734	0.8	2,569	0.5	29,898	6.4
Variaciones Anualizadas		Semanal		Últimas 4 sem.		Últimas 13 sem.					
M3		30.8		21.2		5.8					
Efectivo		127.3		-6.3		-26.1					
PSE		21.5		25.4		11.3					
M1		9.9		7.4		-17.0					
M1 + Ahorros		-6.8		17.5		-7.4					
PSE sin depós. Fiduc.		-10.9		20.9		8.1					
M3 sin Fiduciarios		-0.3		17.2		3.1					

1/ No incluye FDN. A partir de la semana del 9 de diciembre de 2016 se incluyen en toda la serie los bonos denominados en pesos emitidos en el exterior por Findeter en 2014.

Fuentes: Banco de la República y Formato 281 de la Superintendencia Financiera de Colombia.

c. M3, PSE Y M1 + AHORRO
Variaciones anuales (%) de datos semanales

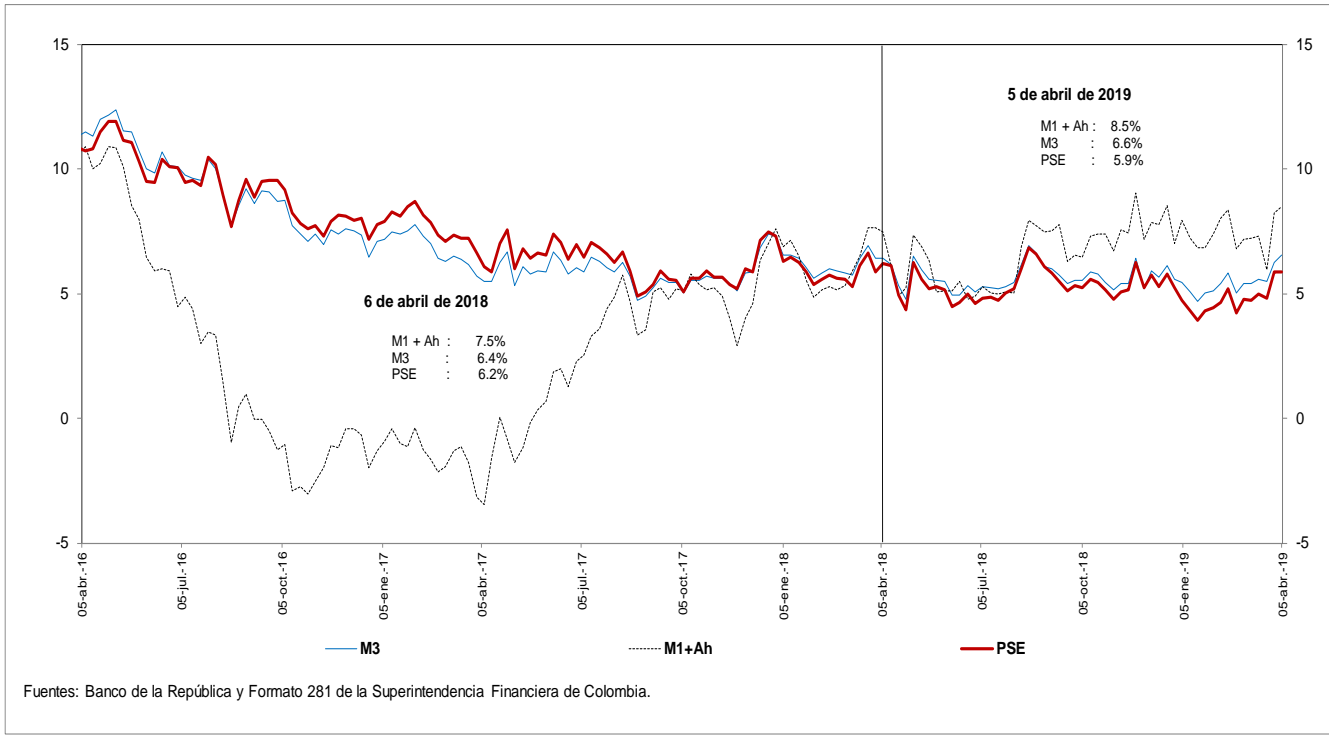

d. M3 Y PSE sin fiduciarios y M1 + AHORRO
Variaciones anuales (%) de datos semanales

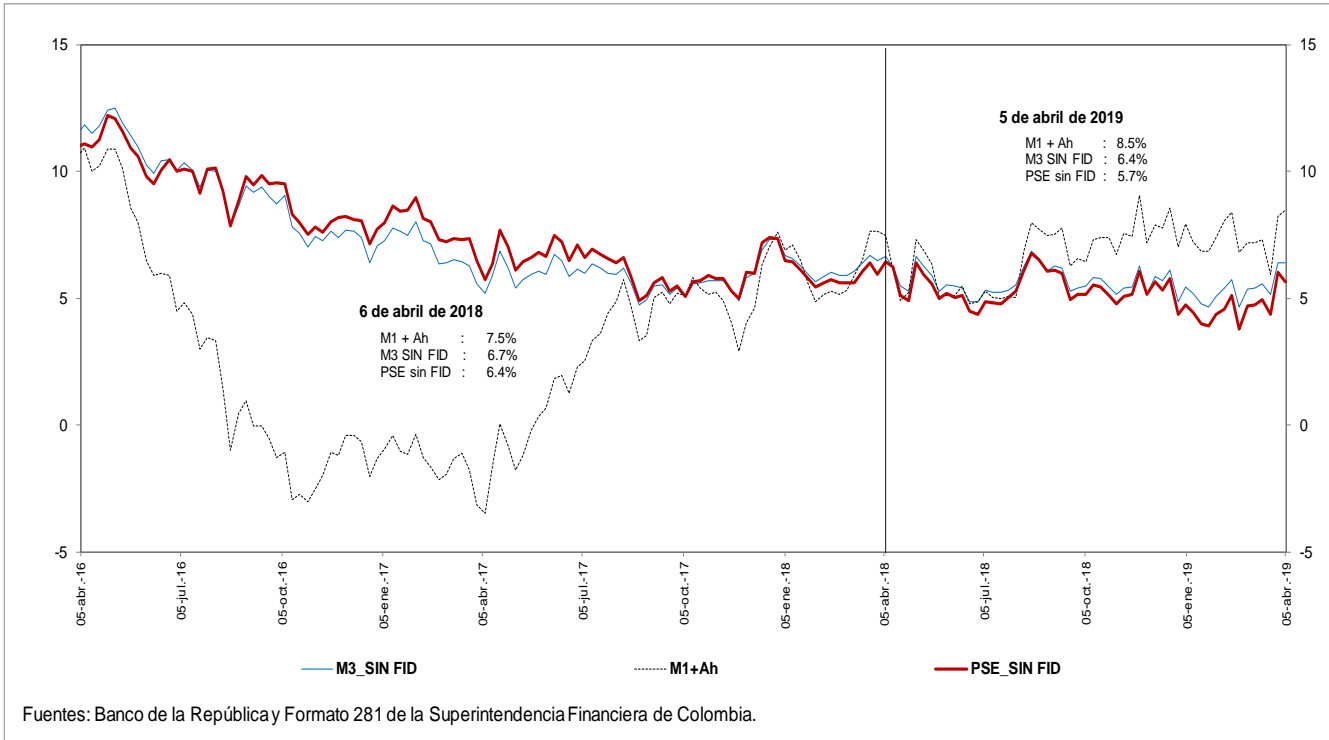

e. M3 Y PSE sin fiduciarios
Variaciones anualizadas últimas 13 semanas

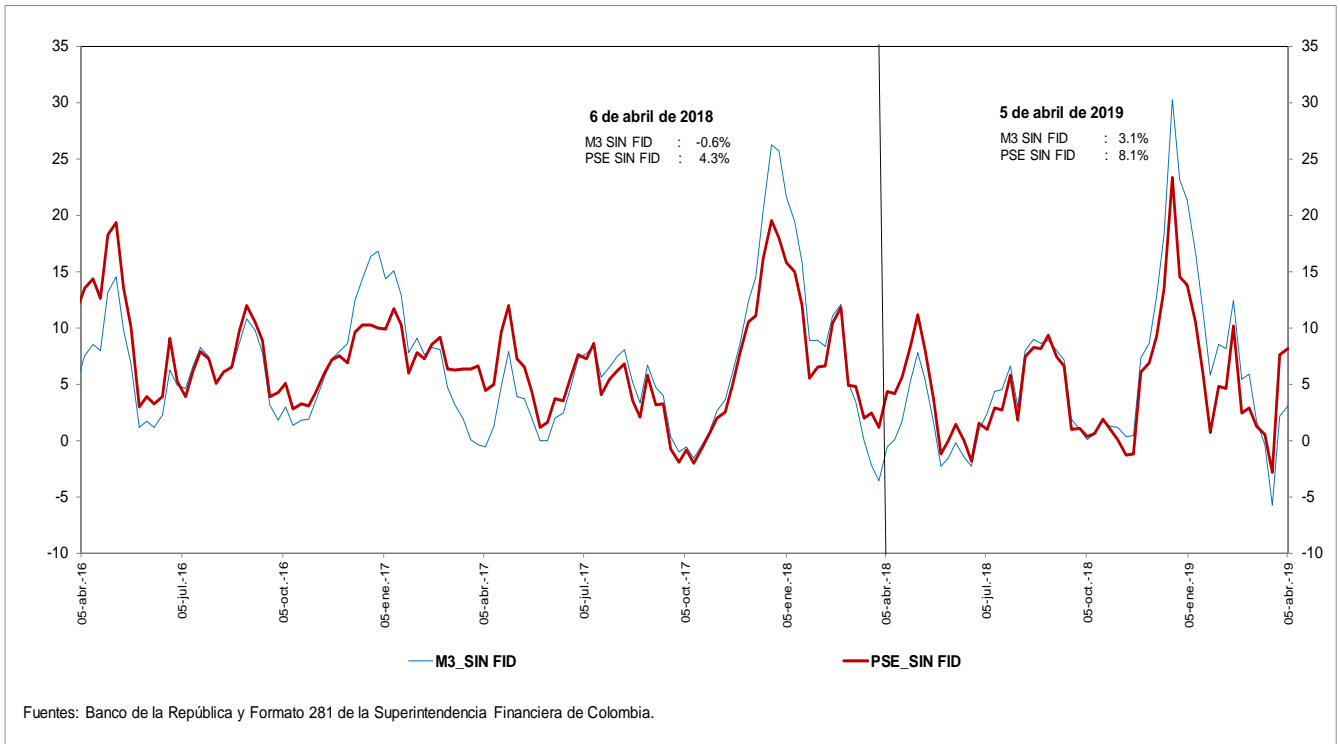

g. M3 y M1+AHORRO
Variaciones anualizadas últimas 13 semanas

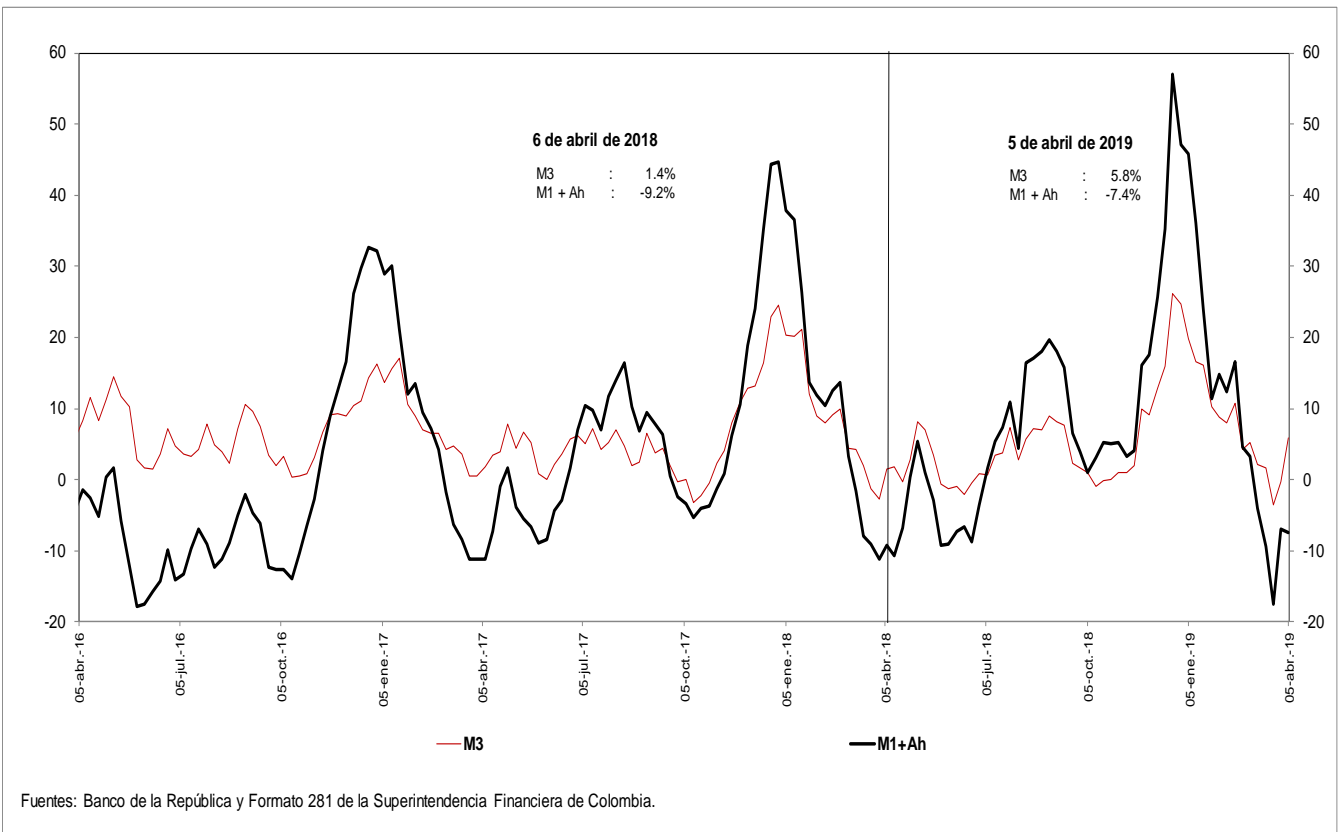

i. Base Monetaria y Multiplicador de M3

Promedio de orden 13

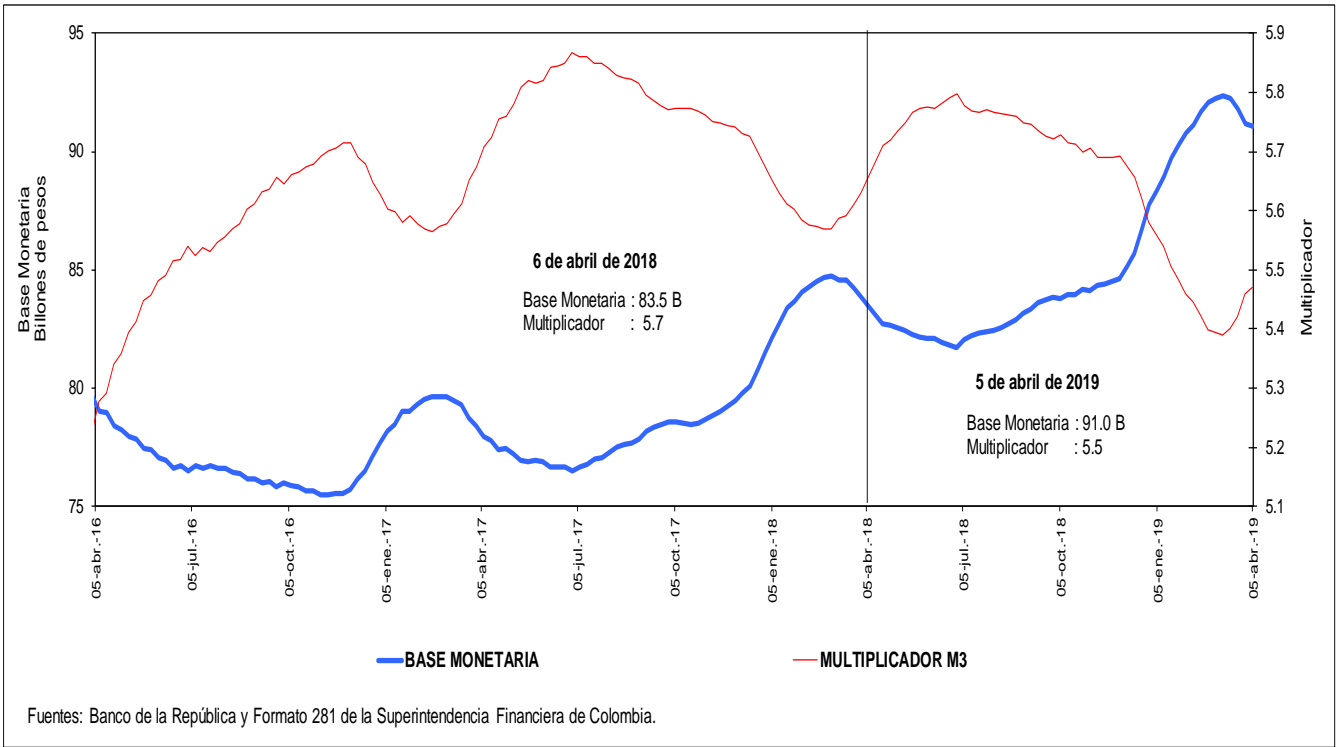

j. Coeficientes de Efectivo y Reserva

Promedio de orden 13

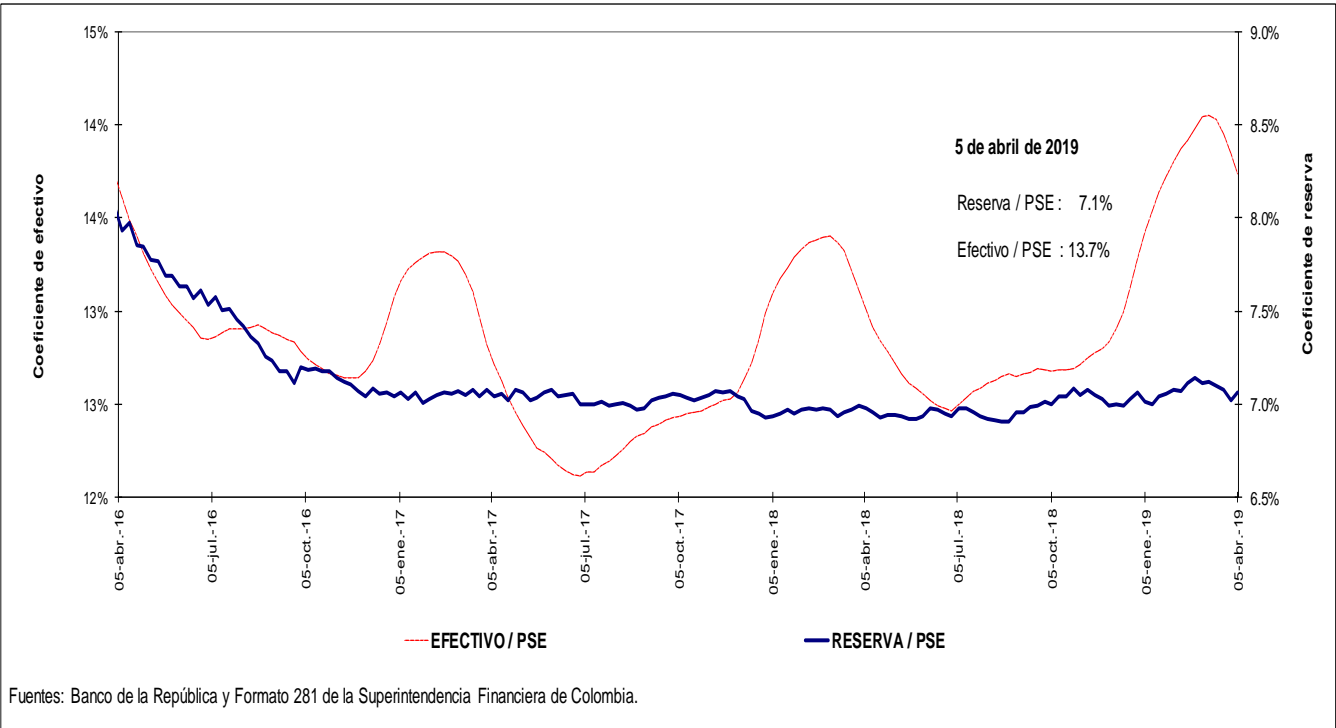

4. Activos internos del sector financiero y mercado de crédito

Cartera

a. Cartera Bruta M/T del Sistema Financiero por Modalidad de Crédito *

5 de abril de 2019

(Miles de millones de pesos y porcentajes)

Moneda		Saldo	Participación %	Variaciones									
				Semanal		Últimas 4 semanas		Últimas 13 semanas		Año corrido		Anual	
				Absoluta	%	Absoluta	%	Absoluta	%	Absoluta	%	Absoluta	%
Legal	Cartera ajustada	442,122	100.0	305	0.1	3,999	0.9	8,717	2.0	7,208	1.7	26,953	6.5
	Comercial 1/	225,558	51.0	553	0.2	2,075	0.9	4,121	1.9	3,367	1.5	7,042	3.2
	Consumo	137,335	31.1	-219	-0.2	1,483	1.1	3,302	2.5	2,652	2.0	13,084	10.5
	Hipotecaria ajustada 2/	66,611	15.1	4	0.0	414	0.6	1,177	1.8	1,138	1.7	6,369	10.6
	Microcrédito	12,619	2.9	-34	-0.3	28	0.2	116	0.9	52	0.4	459	3.8
	Memo Item												
	Hipotecaria	62,357	14.2	-343	-0.5	138	0.2	1,060	1.7	1,021	1.7	6,476	11.6
	Variaciones Anualizadas												
	Total cart. ajustada m/l				3.6		12.5		8.3		6.3		
				Comercial		13.6		12.8		7.7		5.7	
			Consumo		-7.9		15.2		10.2		7.5		
			Hipotecaria		0.3		8.4		7.4		6.6		
			Microcredito		-13.0		2.9		3.8		1.5		
Extranjera	Total cartera en M. E.	18,118		-221	-1.2	-216	-1.2	-1,336	-6.9	-1,500	-7.6	800	4.6
	Total cartera en M. E. Mill. US\$	5,796		19	0.3	-2	0.0	-268	-4.4	-241	-4.0	-407	-6.6
	Variaciones Anualizadas m/e												
	Expresada en pesos				-46.7		-14.2		-24.8		-25.6		
Expresada en dólares				18.8		-0.4		-16.5		-14.1			
Total	Cartera total ajustada	460,241	100.0	84	0.0	3,784	0.8	7,381	1.6	5,708	1.3	27,754	6.4
	Comercial	243,095	52.8	350	0.1	1,865	0.8	2,827	1.2	1,908	0.8	7,756	3.3
	Consumo	137,916	30.0	-237	-0.2	1,477	1.1	3,260	2.4	2,610	1.9	13,169	10.6
	Hipotecaria ajustada 1/	66,611	14.5	4	0.0	414	0.6	1,177	1.8	1,138	1.7	6,369	10.6
	Microcrédito	12,619	2.7	-34	-0.3	28	0.2	117	0.9	52	0.4	460	3.8
	Variaciones Anualizadas												
	Total cart. ajustada m/t				1.0		11.3		6.7		4.7		
				Comercial		7.8		10.5		4.8		3.0	
				Consumo		-8.5		15.0		10.0		7.4	
				Hipotecaria		0.3		8.4		7.4		6.6	
			Microcredito		-13.0		2.9		3.8		1.6		

b. Cartera Neta M/T del Sistema Financiero por Modalidad de Crédito*

5 de abril de 2019

(Miles de millones de pesos y porcentajes)

Total cartera neta ml ajustada	413,204		-371	-0.1	4,117	1.0	8,287	2.0	6,091	1.5	24,282	6.2
Comercial 1/	210,629		215	0.1	2,280	1.1	3,997	1.9	2,735	1.3	5,395	2.6
Consumo	126,537		-514	-0.4	1,390	1.1	3,137	2.5	2,301	1.9	12,412	10.9
Hipotecaria ajustada 2/	64,370		-16	0.0	395	0.6	1,107	1.7	1,041	1.6	6,085	10.4
Microcrédito	11,668		-55	-0.5	52	0.4	46	0.4	14	0.1	389	3.4
Total cartera en M. E.	18,118		-221	-1.2	-216	-1.2	-1,336	-6.9	-1,500	-7.6	800	4.6
Cartera Neta Ajustada Moneda Total	431,323		-591	-0.1	3,901	0.9	6,951	1.6	4,591	1.1	25,082	6.2

* No incluye FDN.

1/ Incluye ventas de cartera para manejo a través de derechos fiduciarios y ajustes por leasing operativo

2/ Incluye ajuste por titularización de cartera hipotecaria

Fuentes: Formato 281 de la Superintendencia Financiera de Colombia, Titularizadora Colombia y cálculos Banco de la República.

c. Cartera bruta en moneda legal
Variaciones anuales (%) de datos semanales

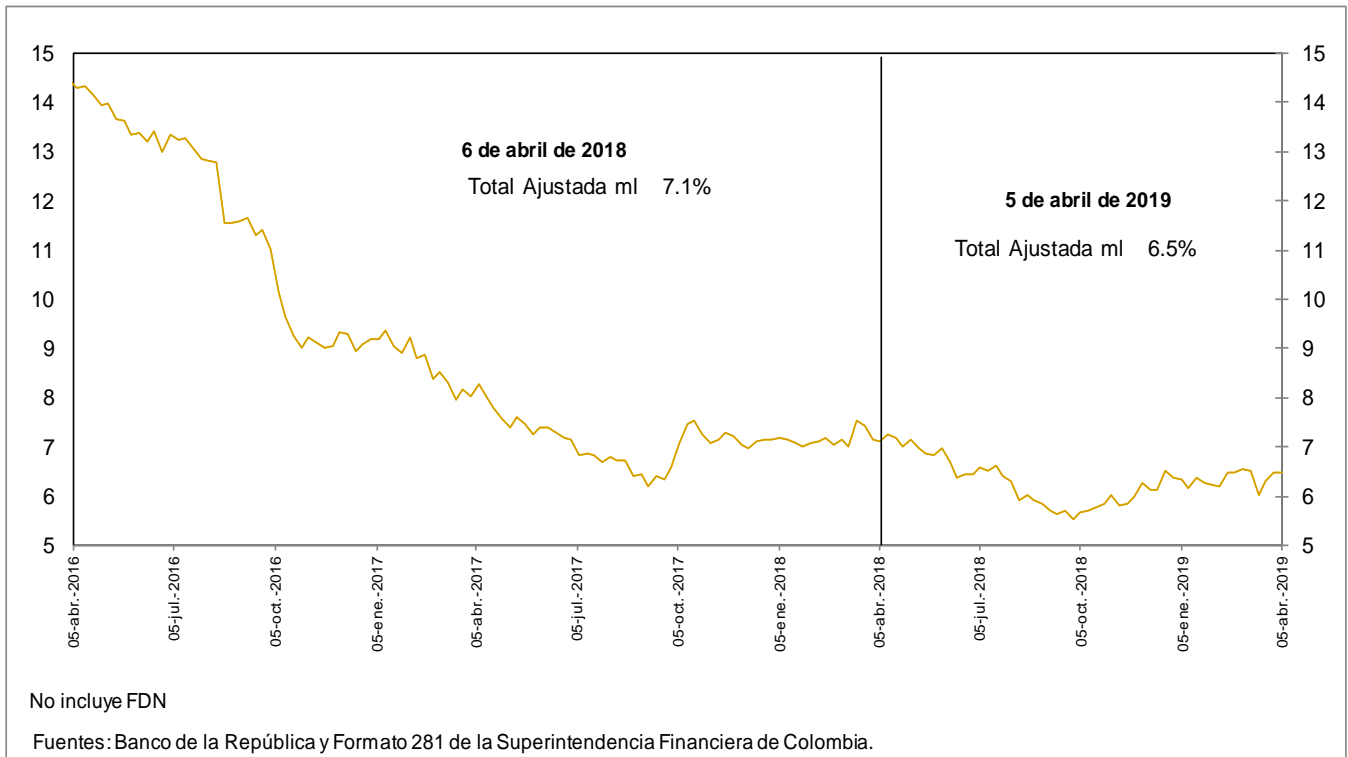

d. Cartera bruta en moneda legal por modalidad de crédito
Variaciones anuales (%) de datos semanales

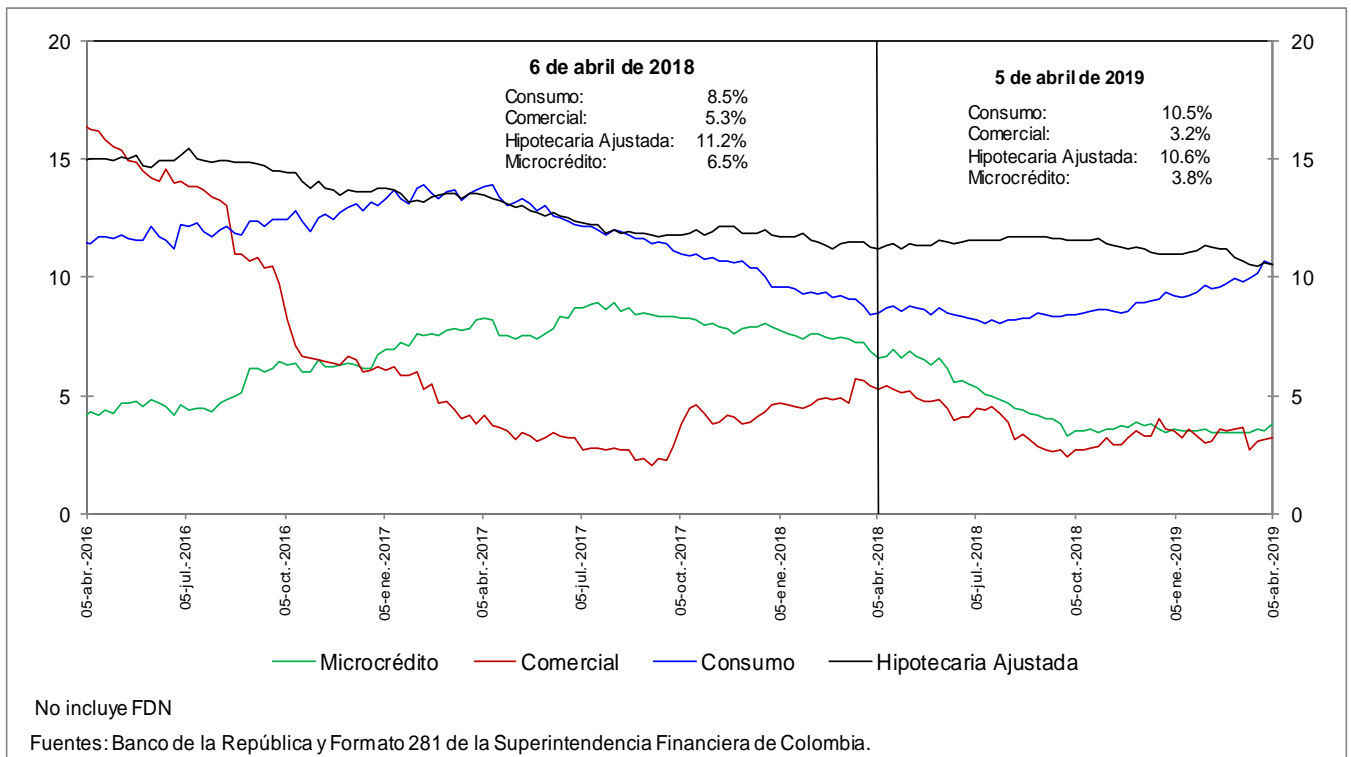

e. Cartera bruta en moneda legal por modalidad de crédito
Variaciones anualizadas últimas 13 semanas (%)

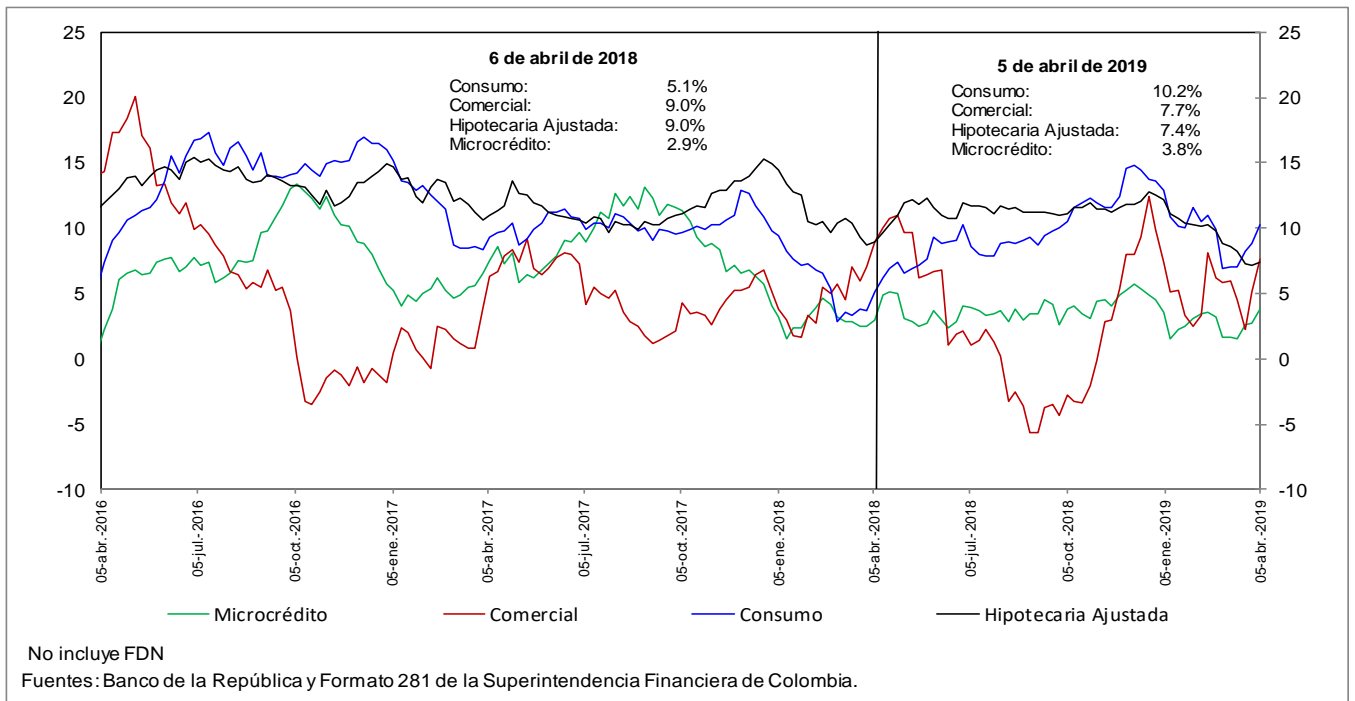

h. Cartera moneda extranjera en dólares (%)

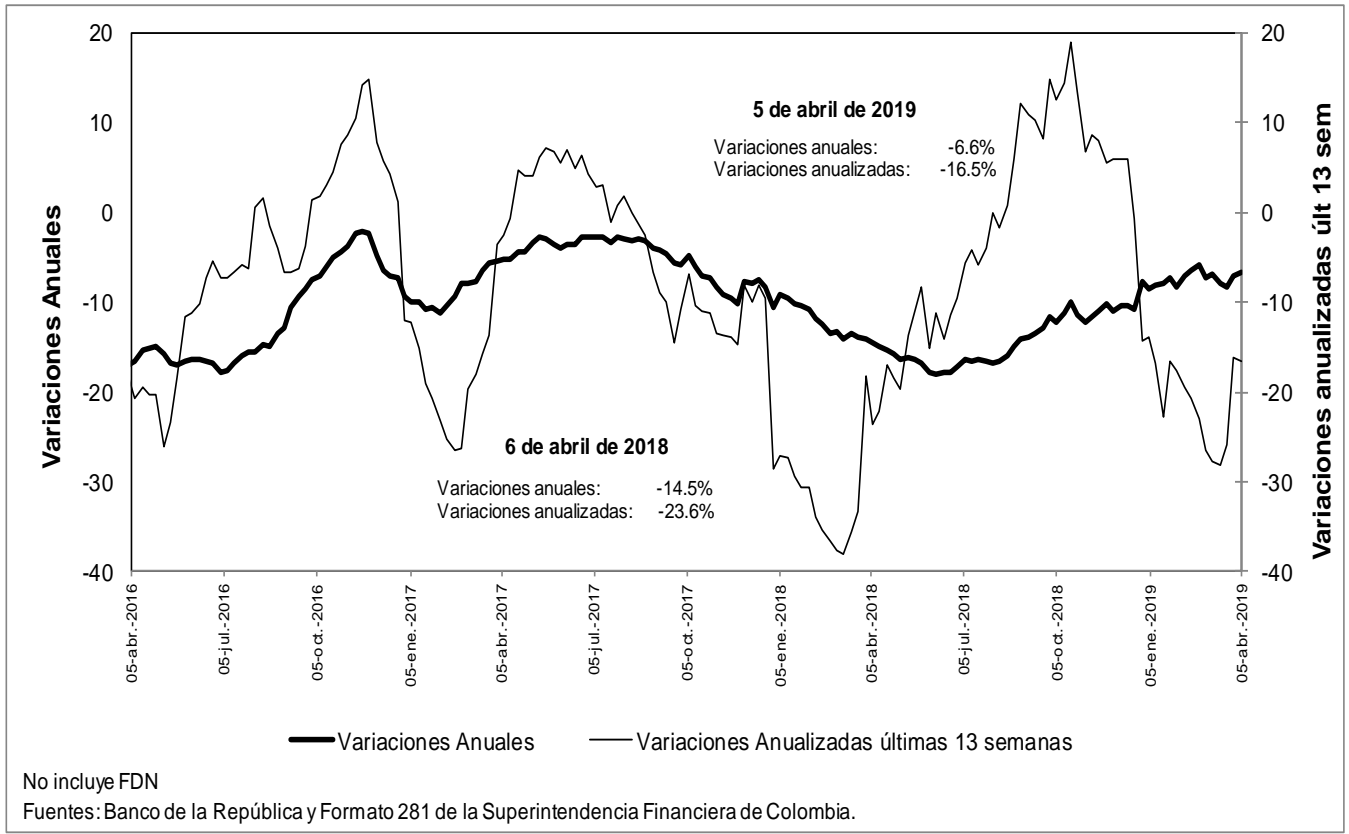

n. Bonos emitidos por los establecimientos de crédito -variación anual (%) y saldo (bill.)-

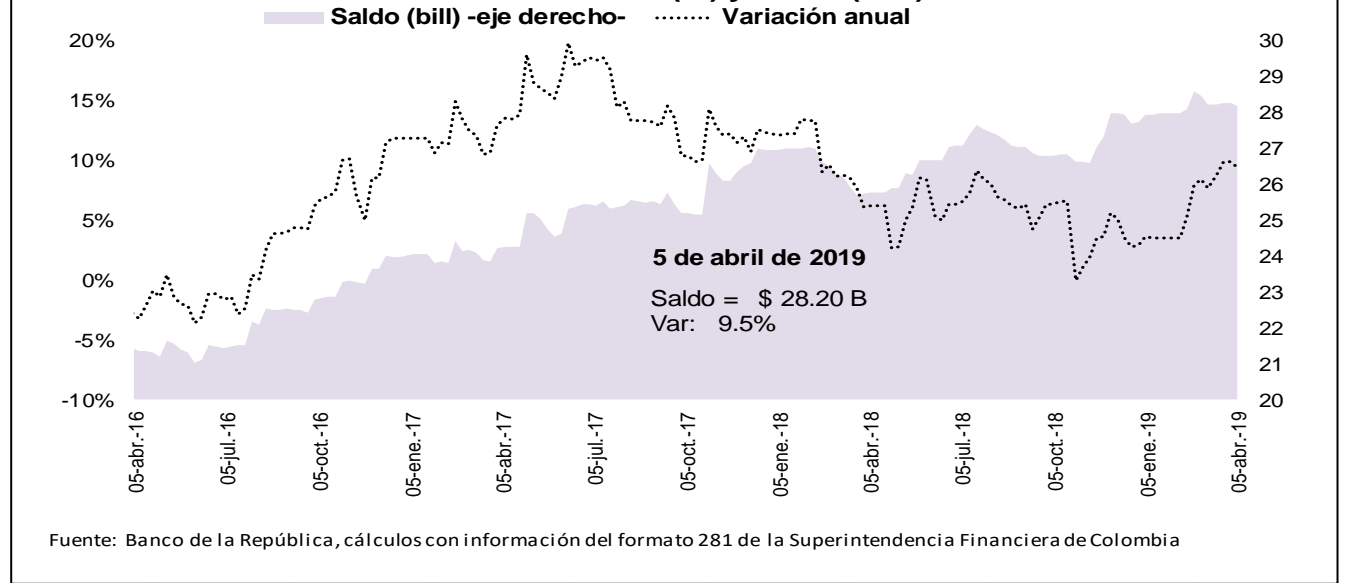

5. Margen de intermediación del sistema financiero

a. Información semanal, Promedio móvil de orden 4

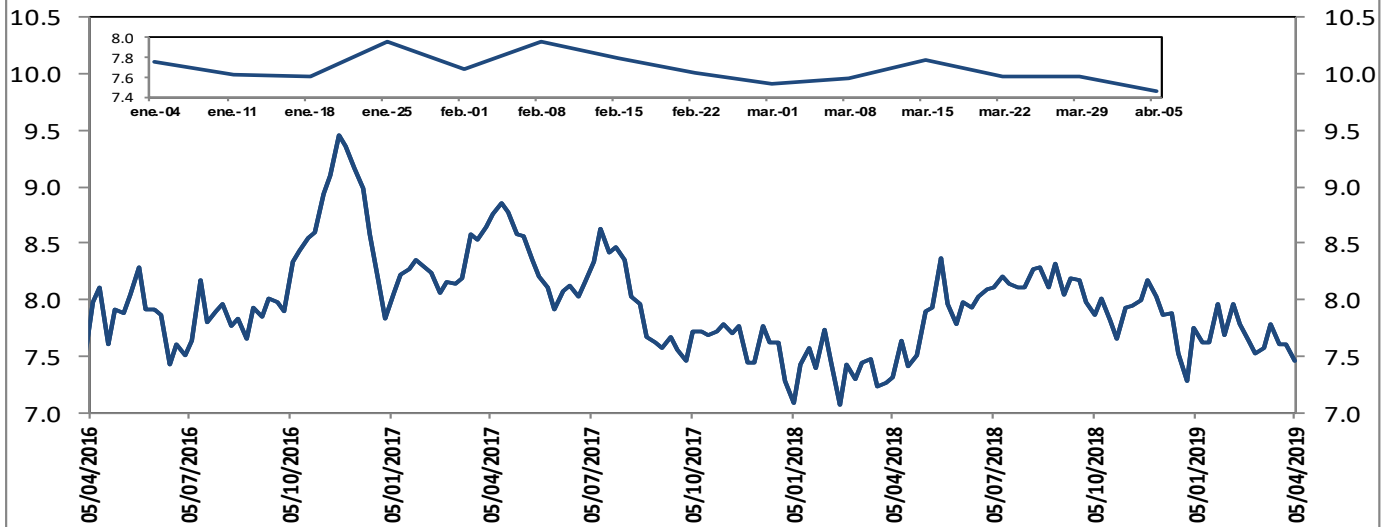

El margen de intermediación se calcula así: $MI = ((1+i_{activa})/(1+i_{pasiva}))-1$

Donde i_{activa} es la tasa de colocación total del sistema del BR e i_{pasiva} es la tasa ponderada de captación.

Fuentes: Banco de la República. Cálculos con información de la Superintendencia Financiera de Colombia.

Información semanal, Promedio móvil de orden 4
Margen de intermediación de la cartera comercial

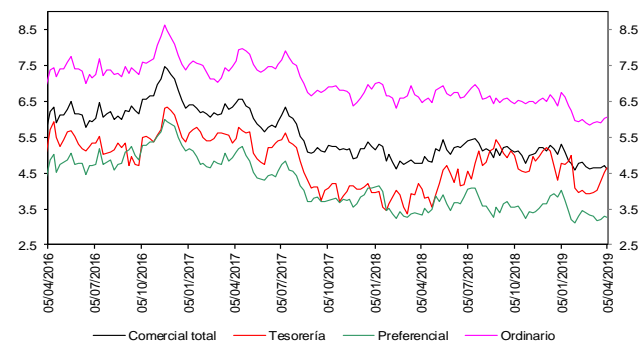

Fuentes: Banco de la República. Cálculos con información de la Superintendencia Financiera de Colombia.

Información semanal - Promedio móvil de orden 4
Spread Tasa Cartera Comercial por plazo vs. TES

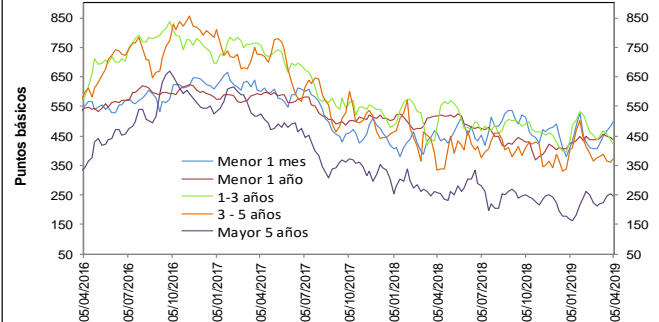

Fuentes: Banco de la República. Cálculos con información de la Superintendencia Financiera de Colombia.

Información semanal, Promedio móvil de orden 4
Margen de intermediación de la cartera consumo

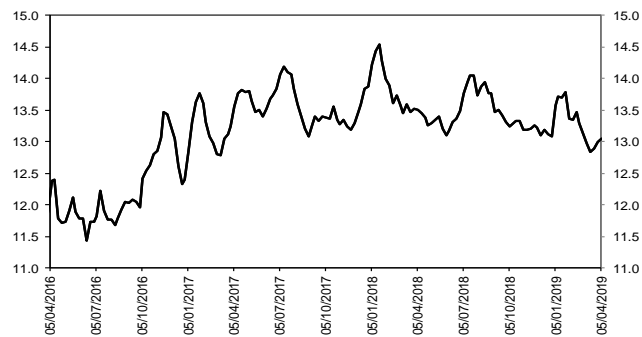

Fuentes: Banco de la República. Cálculos con información de la Superintendencia Financiera de Colombia.

Información semanal - Promedio móvil de orden 4
Spread Tasa Cartera Consumo por plazo vs. TES

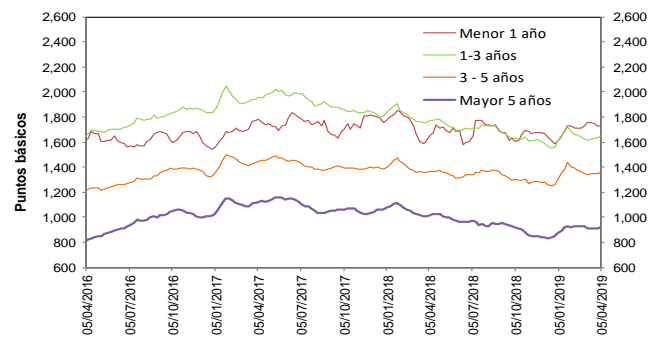

Fuentes: Banco de la República. Cálculos con información de la Superintendencia Financiera de Colombia.

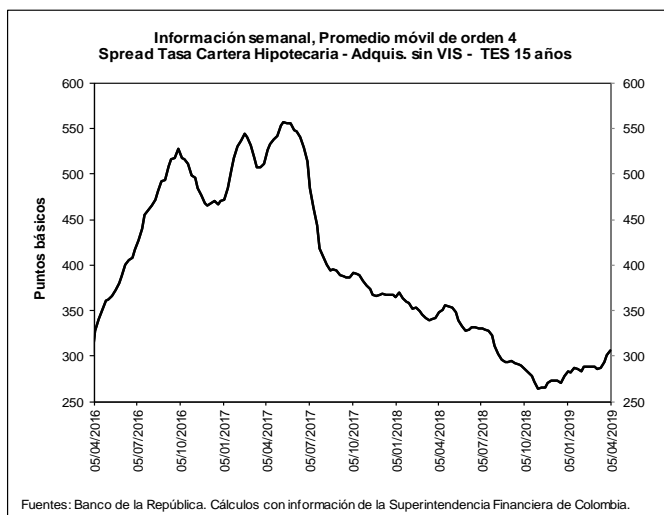
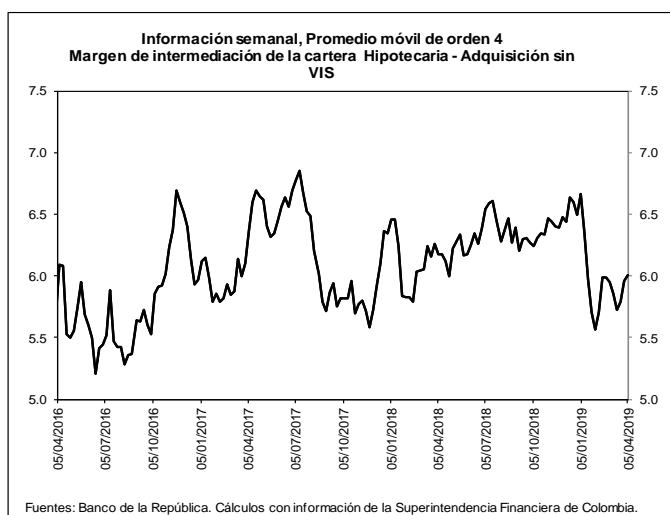

b. Spreads Tasa Cartera Comercial y Consumo por plazo vs. TES (Información semanal - Promedio móvil de orden 4)

	Fecha	Variación (pb)					
		05-abr-19	1 semana	4 semanas	13 semanas	año corrido	año completo
Spread: tasa de interés cartera - tasa TES (puntos básicos)							
Comercial							
Menor a 1 mes	498.8	15.25	76.70	87.27	119.14	37.99	
Menor 1 año	436.1	(7.53)	(4.53)	10.05	29.46	(81.67)	
De 1 - 3 años	420.3	(16.50)	(27.16)	(11.65)	25.84	(58.83)	
De 3 - 5 años	371.9	11.72	(8.72)	(30.60)	35.01	37.86	
Mayor 5 años	248.1	(6.36)	26.80	80.64	68.06	(9.02)	
Consumo							
Menor 1 año	1,728.0	(2.30)	(24.20)	123.69	138.19	74.47	
De 1 - 3 años	1,650.7	17.12	32.78	49.03	88.57	(120.25)	
De 3 - 5 años	1,355.5	8.36	13.63	59.30	97.50	(9.69)	
Mayor 5 años	923.8	12.25	11.55	50.65	72.51	(95.42)	
Vivienda							
Mayor 15 años	306.6	5.38	21.39	23.97	28.77	(41.07)	
Memo Ítem (Información semanal - Promedio móvil de orden 4)							
	Monto semanal	Variación (pb)					
		mm de pesos	1 semana	4 semanas	13 semanas	año corrido	año completo
Tasas Comercial (%)							
Menor a 1 mes	9.1	72	12.58	64.26	62.67	96.07	53.38
Menor 1 año	8.8	1,526	(10.57)	(18.61)	(13.66)	7.57	(79.49)
De 1 - 3 años	9.2	699	(23.56)	(48.24)	(44.99)	(8.51)	(66.54)
De 3 - 5 años	9.3	307	0.01	(36.72)	(69.60)	(7.10)	22.86
Mayor 5 años	9.2	565	(20.55)	(3.87)	47.85	31.39	(17.14)
Tasas Consumo (%)							
Menor 1 año	21.7	13	(5.34)	(38.28)	99.98	116.30	76.65
De 1 - 3 años	21.5	138	10.05	11.70	15.70	54.23	(127.95)
De 3 - 5 años	19.1	603	(3.35)	(14.37)	20.30	55.40	(24.68)
Mayor 5 años	16.0	836	(1.94)	(19.12)	17.86	35.84	(103.54)
Tasas Vivienda (%)							
Mayor 15 años	10.4	276	(1.06)	(0.07)	0.49	1.97	(32.23)
Tasas Tes (%)							
Menor a 1 mes	4.1	n.a	(2.67)	(12.44)	(24.60)	(23.08)	15.39
Menor a 1 año	4.4	n.a	(3.05)	(14.08)	(23.71)	(21.89)	2.18
De 1 a 3 años	5.0	n.a	(7.07)	(21.08)	(33.33)	(34.34)	(7.71)
De 3 a 5 años	5.6	n.a	(11.71)	(28.00)	(39.00)	(42.11)	(14.99)
Mayor a 5 años	6.7	n.a	(14.19)	(30.68)	(32.79)	(36.67)	(8.12)
Mayor a 15 años	7.3	n.a	(6.44)	(21.46)	(23.48)	(26.80)	8.84

Fuentes: Banco de la República. Cálculos con información de la Superintendencia Financiera de Colombia.

6. Inversiones

a. Inversiones Netas de los Establecimientos de Crédito 1/ (Miles de millones de pesos y porcentajes)

(Miles de millones de pesos)	Saldo a 05/04/2019	VARIACIONES									
		SEMANAL		ÚLTIMAS 4 SEMANAS		ÚLTIMAS 13 SEMANAS		AÑO CORRIDO		ANUAL	
		ABS	%	ABS	%	ABS	%	ABS	%	ABS	%
A. Moneda Legal	97,505	951	1.0	-475	-0.5	5,045	5.5	5,686	6.2	12,396	14.6
B. Moneda Extranjera	32,893	-20	-0.1	588	1.8	193	0.6	-11	0.0	5,686	20.9
C. TOTAL (A+B=C)	130,399	931	0.7	114	0.1	5,239	4.2	5,675	4.6	18,082	16.1
ITEM DE MEMORANDO											
Moneda Extranjera - En millones US\$ 2/	10,522	155	1.5	306	3.0	330	3.2	397	3.9	777	8.0
TASA REPRESENTATIVA DE MERCADO	3,126	-49	-1.5	-36	-1.1	-82	-2.6	-124	-3.8	334	12.0

b. Inversiones de los Establecimientos de Crédito en ML 1/

(Miles de millones de pesos)	Saldo a 05/04/2019	VARIACIONES									
		SEMANAL		ÚLTIMAS 4 SEMANAS		ÚLTIMAS 13 SEMANAS		AÑO CORRIDO		ANUAL	
		ABS	%	ABS	%	ABS	%	ABS	%	ABS	%
INVERSIONES NETAS	97,505	951	1.0	-475	-0.5	5,045	5.5	5,686	6.2	12,396	14.6
A. Establecimientos de crédito	97,505	951	1.0	-475	-0.5	5,045	5.5	5,686	6.2	12,396	14.6
Inversiones Brutas	97,614	952	1.0	-474	-0.5	5,063	5.5	5,702	6.2	12,411	14.6
a) Títulos de deuda:	71,379	673	1.0	48	0.1	4,603	6.9	5,043	7.6	6,974	10.8
Titulo de Tesorería - TES	55,883	492	0.9	-80	-0.1	3,947	7.6	4,661	9.1	6,645	13.5
Otros Títulos de deuda pública	4,812	-40	-0.8	16	0.3	17	0.3	19	0.4	272	6.0
Otros emisores Nacionales	10,684	221	2.1	113	1.1	640	6.4	363	3.5	57	0.5
Emisores Extranjeros	0	0	--	0	--	0	--	0	--	0	--
b) Instrumentos de patrimonio	4,187	68	1.7	124	3.0	492	13.3	515	14.0	661	18.7
c) Otras inversiones 2/	22,048	211	1.0	-646	-2.8	-32	-0.1	144	0.7	4,777	27.7
Deterioro	109	0	0.2	0	0.3	17	19.1	15	16.1	15	16.2

c. Inversiones de los Establecimientos de Crédito en ME 1/

(Miles de millones de pesos)	Saldo a 05/04/2019	VARIACIONES									
		SEMANAL		ÚLTIMAS 4 SEMANAS		ÚLTIMAS 13 SEMANAS		AÑO CORRIDO		ANUAL	
		ABS	%	ABS	%	ABS	%	ABS	%	ABS	%
INVERSIONES NETAS	32,893	-20	-0.1	588	1.8	193	0.6	-11	0.0	5,686	20.9
A. Establecimientos de crédito	32,893	-20	-0.1	588	1.8	193	0.6	-11	0.0	5,686	20.9
Inversiones Brutas	32,894	-20	-0.1	588	1.8	193	0.6	-11	0.0	5,686	20.9
a) Títulos de deuda:	1,506	24	1.6	477	46.4	281	22.9	271	22.0	756	100.9
Titulo de Tesorería - TES	169	-4	-2.3	3	1.6	5	2.9	6	3.8	-77	-31.2
Otros Títulos de deuda pública	264	15	6.2	-78	-22.8	-245	-48.1	-250	-48.6	85	47.6
Otros emisores Nacionales	112	10	9.4	11	10.8	14	13.7	13	12.6	2	2.0
Emisores Extranjeros	960	3	0.3	542	129.8	508	112.3	502	109.9	746	348.5
b) Instrumentos de patrimonio	78	0	0.2	1	1.3	7	9.2	5	7.3	-24	-23.4
c) Otras inversiones 2/	31,310	-45	-0.1	110	0.4	-94	-0.3	-288	-0.9	4,953	18.8
Deterioro	0	0	-1.5	0	-1.1	0	-2.6	0	-3.8	0	12.0

1/ No incluye FDN

2/ Incluye inversiones en subsidiarias y filiales, en asociadas, en negocios y operaciones conjuntas y en derechos fiduciarios. Incluye ajustes por reclasificación entre monedas nacional y extranjera.

Fuentes: Formato 281 de la Superintendencia Financiera de Colombia y cálculos Banco de la República.

7. Balance consolidado de los Establecimientos de Crédito

PRINCIPALES CUENTAS DEL BALANCE DE LOS ESTABLECIMIENTOS DE CRÉDITO*

Miles de millones de pesos y porcentajes

Concepto	Saldo a		VARIACIONES									
	abril 06 2018	abril 05 2019	SEMANAL		ULTIMAS 4 SEM		ULTIMAS 13 SEM		AÑO CORRIDO		ANUAL	
			ABS	%	ABS	%	ABS	%	ABS	%	ABS	%
Activo Neto **	508,849	554,129	-1,984	-0.4	3,115	0.6	15,242	2.8	8,524	1.6	45,280	8.9
1. Posición propia contado 1/	550	8,461	-484	-5.3	1,421	19.9	2,740	46.7	3,078	54.9	7,659	1,392.6
2. Reserva bancaria	28,450	31,313	590	1.9	-407	-1.3	3,353	12.0	-2,391	-7.1	2,863	10.1
3. Depósitos remunerados en BR	274	22	6	39.6	11	110.1	2	10.1	9	72.0	-252	-92.0
4. Cartera bruta M/L 2/	410,808	437,869	-42	0.0	3,723	0.9	8,600	2.0	7,091	1.6	27,061	6.6
5. Inversiones netas ML 3/	85,110	97,505	951	1.0	-475	-0.5	5,045	5.5	5,686	6.2	12,396	14.6
6. Otros activos netos	-16,342	-21,041	-3,005	16.5	-1,160	5.8	-4,498	27.0	-4,950	30.3	-4,447	27.2
Pasivo + Patrimonio	508,849	554,129	-1,984	-0.4	3,115	0.6	15,242	2.8	8,524	1.6	45,280	8.9
Pasivo: Repos BR + PSE	424,089	458,068	-525	-0.1	5,766	1.3	15,310	3.5	8,936	2.0	33,979	8.0
1. Repos BR	2,141	11,367	-2,194	-16.2	-1,957	-14.7	3,483	44.2	2,261	24.8	9,227	431.0
2. PSE	421,949	446,701	1,669	0.4	7,722	1.8	11,826	2.7	6,675	1.5	24,752	5.9
Cuenta corriente	46,547	49,174	-741	-1.5	899	1.9	-503	-1.0	-2,844	-5.5	2,627	5.6
Ahorros	168,189	181,826	-592	-0.3	2,982	1.7	-464	-0.3	1,496	0.8	13,637	8.1
CDT + bonos	193,740	200,629	998	0.5	2,362	1.2	10,273	5.4	10,614	5.6	6,888	3.6
Depósitos fiduciarios (impuestos y otros conceptos)	8,804	10,142	2,640	35.2	1,389	15.9	3,390	50.2	-283	-2.7	1,339	15.2
Depósitos a la vista	4,668	4,929	-636	-11.4	90	1.9	-870	-15.0	-2,308	-31.9	261	5.6
Repos con el sector real	0	0	0	--	0	--	0	--	0	--	0	--
Patrimonio	84,759	96,061	-1,459	-1.5	-2,651	-2.7	-68	-0.1	-412	-0.4	11,301	13.3

* No incluye FDN. A partir de la semana del 9 de diciembre de 2016 se incluyen en toda la serie los bonos denominados en pesos emitidos en el exterior por Findeter en 2014.

** Neto de cuentas del pasivo diferentes a Repos con BR y PSE.

1/ No incluye comisionistas de Bolsa. Las variaciones absolutas corresponden a las variaciones en dólares multiplicadas por la tasa de cambio promedio del periodo.

2/ La cartera corresponde a las cifras de balance de los establecimientos de crédito con ajuste por cartera administrada a través de derechos fiduciarios entre el 2 de enero de 2015 y el 21 de octubre de 2016, la cual se incluye como parte de este rubro. A partir del 28 de octubre de 2016, esta cartera nuevamente se encuentra dentro de las cifras de balance como cartera de los establecimientos de crédito.

3/ Las inversiones corresponden a las cifras de balance de los establecimientos de crédito con ajuste por cartera administrada a través de derechos fiduciarios entre el 2 de enero de 2015 y el 21 de octubre de 2016, la cual se resta de este saldo. A partir del 28 de octubre de 2016, este ajuste se elimina porque el saldo por este concepto se encuentra registrado como cartera. Adicionalmente, el saldo de inversiones que se presenta en este cuadro contiene ajustes entre el 2 de enero de 2015 y el 8 de enero de 2016 por composición entre monedas de inversiones en subsidiarias y filiales.

Nota: Los Fiduciarios corresponden a servicios bancarios de recaudo.

Fuentes: Formato 281 de la Superintendencia Financiera de Colombia y cálculos Banco de la República.

8. Activos externos netos y el mercado cambiario
a. Reservas Internacionales

RESERVAS INTERNACIONALES
(Millones de dólares)

Concepto	2018	2019		
	Acum Año dic 31	Acum Año mar 29	Acum Año** abr 12	Acum mes** abr 12
SALDO				
I. Reservas Internacionales Brutas *	48,401	51,267	51,606	
II. Pasivos de Corto Plazo	9	6	5	
III. Reservas Internacionales Netas (I-II) *	48,393	51,261	51,601	
VARIACIÓN				
I. Reservas Internacionales Brutas	764	2,866	3,205	339
Pasivos de Corto Plazo	0	(2)	(3)	(1)
II. Reservas Internacionales Netas	764	2,868	3,208	340
Causaciones y Valuaciones	(429)	606	465	(141)
Pasivos con Residentes	(12)	(13)	75	88
Opciones call por ejercer	0	0	0	0
MEMO - ITEM				
Saldo Reservas internacionales brutas sin FLAR *	47,897	50,763	51,101	
Causaciones, Valuaciones y Provisiones (deterioro)**	(437)	169	28	
Pasivos con Residentes	96	83	171	
Opciones call por ejercer	0	0	0	

* Para efectos de reporte al FMI se excluyen los aportes al Fondo Latinoamericano de Reservas FLAR del saldo de reservas internacionales, sin embargo, en la información contable del Banco de la República los aportes al FLAR continúan formando parte de los activos de reservas.

** Incluye el deterioro por operaciones de convenios de Aladi.

Fuente: Banco de la República

b. Posición Propia y Posición Propia de Contado

millones de USD	22-mar-19	Variación 1 semana	Variación 4 semanas	Variación año corrido	Variación 1 año	Var. Cierre Trim. Ant.
PPC	2,437	-165	551	690	2,212	690
<i>Activo (PPC)</i>	10,930	-407	-161	-114	875	-114
<i>Pasivo (PPC)</i>	8,493	-242	-712	-804	-1,338	-804
Derechos Netos a Futuro (DNF)	-1,598	213	-510	-711	-1,945	-711
Derechos Netos por Opciones (DNO)	276	-3	-55	-172	361	-172
Otros Activos Netos (OAN)	1,357	-10	8	10	-443	10
PP	2,465	29	-12	-187	179	-187

PPC/PT	8.4%
PP/PT	8.5%

DNF: Derechos a Futuro - Obligaciones a Futuro

DNO: Derechos por Opciones - Obligaciones por Opciones

OAN: Otros activos en m/e - otros pasivos en m/e

Fuente: Superintendencia Financiera de Colombia. Cálculos: Banco de la República.

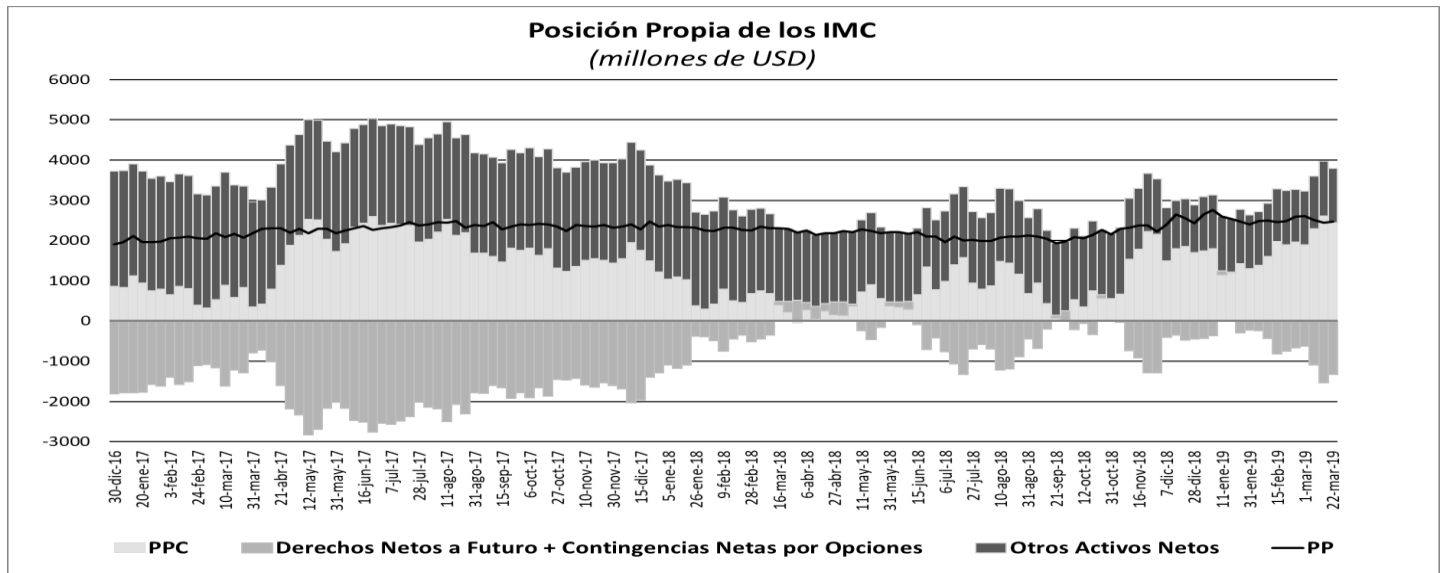

10. Mercados Financieros

a. Evolución durante la semana

Durante la semana la percepción del riesgo medida a través del VIX disminuyó un 6,32%, pasando de 12,82 a 12,01. Por su parte, los precios del petróleo aumentaron; el crudo de referencia WTI subió 1,28% durante la semana, al pasar de USD\$ 63,08 a USD\$ 63,89 mientras que el Brent cerró en USD\$ 71,55 (1,72%). Durante la semana los principales datos que impactaron los mercados financieros fueron:

En Estados Unidos:

- En las minutas de la reunión de la Reserva Federal de marzo de 2019 se mostró una mayor convicción de sus miembros de mantener sin cambios las tasas durante el 2019, y de estar preparados a moverse en cualquiera de los dos sentidos, de acuerdo con los cambios al panorama económico y al balance de riesgos futuro.
- El número de estadounidenses que solicitó subsidios por desempleo cayó a su menor nivel en 49 años y medio la semana pasada, lo que destaca una fortaleza sostenida del mercado laboral (Obs.: 196k; Esp.: 210k; Ant.: 202k).
- Los precios al productor en marzo tuvieron su mayor incremento en cinco meses (Obs: 0.3%; Esp: 0.6%), aunque una lectura subyacente sobre la inflación mayorista se mantuvo débil (Obs.: 2.4%; Ant.: 2.5%).
- Los nuevos pedidos de bienes fabricados en EE.UU. tuvieron un declive modesto en febrero (Obs.: -0.5%, Ant.: 0.1%).
- El representante de Comercio de EE.UU., Robert Lighthizer, propuso una lista de productos de la Unión Europea (UE) a los que se les impondría aranceles como represalia por los subsidios de la UE a Airbus. Con la medida, Lighthizer afirmó que el proceso responde a los perjuicios por más de USD11,000 m provocados a la norteamericana Boeing.

En Europa:

- El BCE decidió mantener inalteradas sus tasas de interés ultra expansivas y reiteró que las mantendría en sus niveles actuales al menos hasta finales de 2019, en línea con lo esperado por el mercado. Además, el banco señaló que continuará con su programa de compra de activos.
- La disminución de la producción industrial en febrero fue inferior a la esperada (Obs.: -0.2%; Esp.: -0.5%). En particular, la producción en Alemania cayó 0.4%, registrando dos meses de descensos, mientras que en Francia e Italia avanzó 0.4% y 0.6%, respectivamente.
- En Reino Unido (RU), la economía creció inesperadamente en febrero (Obs.: 0.2%; Esp.: 0.0%), gracias a los pedidos de los fabricantes que se apresuraron a almacenar productos antes del *Brexit*. Además, la producción

industrial del mismo mes se recuperó desde un crecimiento negativo registrado en enero (Obs.: 0.1%; Ant.: -0.9%). Sin embargo, RU aún parece encaminado a registrar su crecimiento más débil en una década este año, según las previsiones del FMI y del Banco de Inglaterra, que en sus estimaciones asumen un *Brexit* ordenado.

- Los líderes de la UE acordaron otorgar a la primera ministra británica, Theresa May, una segunda prórroga del *Brexit* hasta el 31 de octubre, cuatro meses después del plazo solicitado inicialmente por la funcionaria, en una decisión que el presidente de la cumbre de la UE dijo permitiría que RU resuelva sus diferencias. No obstante, se hizo la salvedad de que RU podría dejar la UE antes si May consigue que los legisladores británicos respalden su tratado para el *Brexit* o cancelar la salida del RU una vez por todas.

En Asia:

- En China, los nuevos créditos repuntaron en marzo y superaron las expectativas del mercado (Obs.: 1690.0b; Esp.: 1250.0b; Ant.: 885.8b), ya que las autoridades presionaron a los bancos para que ofrezcan más efectivo a las empresas a fin de apuntalar la actividad económica. En los primeros tres meses de 2019, los préstamos bancarios totales alcanzaron un récord trimestral de 5,81 billones de yuanes.
- La balanza comercial china alcanzó los USD32.65b en el mes de marzo, muy por encima de los pronósticos (Esp.: USD5.70b) tras la recuperación de las exportaciones (Obs.: 14.2%; Esp.: 6.5%; Ant.: -20.7%) aunque las importaciones se contrajeron por cuarto mes consecutivo a un ritmo mayor al esperado (Obs.: -7.6%; Esp.: 0.2%; Ant.: -5.2%).

Latinoamérica:

- La Comisión Económica para América Latina y el Caribe (CEPAL) actualizó sus proyecciones de crecimiento de la actividad económica de los países de la región para 2019, reduciendo su estimación desde 1.7% de actualizaciones previas hasta 1.3% en medio de un complejo escenario internacional. Sin embargo, la institución mantuvo su proyección de crecimiento para Colombia estable en 3.3%.
- En Brasil, el presidente Bolsonaro remitió al Parlamento un proyecto que dota de autonomía al Banco Central, que pasaría a tener plena libertad para dirigir la política monetaria del país.
- En Colombia, algunos analistas han destacado que el borrador del presupuesto fiscal para 2020 incluirá un recorte de alrededor de \$11.8 billones. Los sectores gubernamentales con mayores recortes corresponden a inclusión social, deportes y actividades recreativas. Mientras tanto, los sectores con incrementos en el presupuesto incluyen la creación de nuevos empleos en el sector público, transporte, comercio, industria y turismo.
- En Colombia, el recaudo tributario a marzo alcanzó \$38.3 billones y creció 9.3%. El director de la DIAN, José Andrés Romero, dijo que, a pesar de la reducción en las tarifas de renta a las empresas, el país recaudará más impuestos desde 2019, y explicó que el incremento en el recaudo durante el primer trimestre de 2019 es una señal de que la economía colombiana se está reactivando.

b. Tasas de interés de Bancos Centrales

	Tasa de interés vigente			
	Actual (a) 12 de abril	Semana anterior 05 de abril	4 sem atrás 12 de marzo	Un año atrás
Estados Unidos	2,25 - 2,5	2,25 - 2,5	2,25 - 2,5	1,5 - 1,75
Zona Euro =	0,00	0,00	0,00	0,00
Japón	-0,10	-0,10	-0,10	-0,10
Reino Unido	0,75	0,75	0,75	0,50
Canadá	1,75	1,75	1,75	1,25
Brasil	6,50	6,50	6,50	6,50
México	8,25	8,25	8,25	7,50
Colombia	4,25	4,25	4,25	4,50
Chile	3,00	3,00	3,00	2,50
Argentina*	66,86	67,38	57,89	27,25
Perú =	2,75	2,75	2,75	2,75
Australia	1,50	1,50	1,50	1,50
Nueva Zelanda	1,75	1,75	1,75	1,75
Malasia	3,25	3,25	3,25	3,25
Sudáfrica	6,75	6,75	6,75	6,50
Turquía	24,00	24,00	24,00	8,00
India	6,00	6,00	6,25	6,00
Rusia	7,75	7,75	7,75	7,25
China	4,35	4,35	4,35	4,35
Suiza	-1,25 - -0,25	-1,25 - -0,25	-1,25 - -0,25	-1,25 - -0,25
Indonesia	6,00	6,00	6,00	3,40
Noruega	1,00	1,00	0,75	0,50

*El BCRA anunció el 28/09/2018 que el crecimiento de la base monetaria será nulo hasta junio del 2019. Por tanto, esta tasa es calculada diariamente como el promedio de las tasas negociadas de las L-ELIQ con las entidades financieras.

c. Inflación observada y expectativas de inflación

	Tasa actual y meta de inflación 12 de abril			Encuesta de expectativas de inflación anual a diciembre del 2019			
	Inflación (b)	Tasa de interés real [(1+a)/(1+b)]-1	Meta de Inflación 2019	BLOOMBERG		BANCOS CENTRALES	
				Fecha de la encuesta	Resultado	Fecha realización de la encuesta	Resultado
Estados Unidos (Mar) ↑	1,90	0,59	2,00	12/04/2019	1,90	-	-
Zona Euro (Mar)	1,40	-1,38	2,00	12/04/2019	1,30	2019-2	1,40
Japón (Feb)	0,20	-0,30	2,00	12/04/2019	0,75	-	-
Reino Unido (Feb)	1,90	-1,13	2,00	12/04/2019	1,90	-	-
Canadá (Feb)	1,50	0,25	1,00 - 3,00	12/04/2019	1,75	-	-
Brasil (Mar) ↑	4,58	1,84	2,50 - 6,50	12/04/2019	3,80	1204/2019	3,90
México (Mar) ↑	4,00	4,09	3,00	12/04/2019	3,90	mar-19	4,06
Colombia (Mar)	3,21	1,01	2,00 - 4,00	12/04/2019	3,30	abr-19	3,28
Chile (Feb)	1,80	1,18	2,00 - 4,00	12/04/2019	2,38	abr-19	2,70
Argentina (Feb)	51,28	10,30	12,00 - 17,00	12/04/2019	42,50	mar-19	39,00
Perú (Mar)	2,25	0,49	1,00 - 3,00	12/04/2019	2,40	feb-19	2,35
Australia (Dic)	1,80	-0,29	2,00 - 3,00	12/04/2019	1,90	dic-18	1,8
Nueva Zelanda (Dic)	1,90	-0,15	1,00 - 3,00	12/04/2019	1,80	feb-19	1,82
Malasia (Feb)	-0,40	3,66	-	12/04/2019	1,40	-	-
Sudáfrica (Feb)	4,10	2,55	3,00 - 6,00	12/04/2019	4,65	mar-19	5,40
Turquía (Mar)	19,71	3,58	3,00 - 7,00	12/04/2019	16,80	mar-19	15,90
India (Mar) ↑	2,86	3,05	2,00 - 6,00	-	-	-	-
Rusia (Mar)	5,30	2,33	4,00	12/04/2019	5,00	-	-
China (Mar) ↑	2,30	2,00	3,00	12/04/2019	2,00	-	-
Irlanda (Mar) ↑	1,10	-1,09	2,00	12/04/2019	1,00	-	-
Portugal (Mar)	0,85	-0,84	2,00	-	-	-	-
Grecia (Mar) ↑	0,94	-0,93	2,00	-	-	-	-
Suiza (Mar)	0,70	-0,94	2,00	-	-	-	-
Indonesia (Mar)	2,48	3,43	2,50 - 4,50	12/04/2019	3,37	2018-4	3,86
Noruega (Mar) ↓	2,90	-1,85	2,00	12/04/2019	2,25	-	-

d. Tasas de los mercados monetarios internacionales

	Plazo	Tasa actual (a) 12 de abril	Semana anterior (b) 05 de abril	4 sem atrás	31 de Diciembre de 2018	Un año atrás	Variación p.b. última semana (a-b)
FEDERAL FUND	1 Día	2,41	2,41	2,40	2,40	1,69	0,0
LIBOR	1Día	2,39	2,39	2,39	2,38	1,70	-0,1
LIBOR	1 Semana	2,41	2,43	2,42	2,41	1,74	-1,5
LIBOR	1 Mes	2,48	2,47	2,49	2,50	1,90	0,6
LIBOR	3 Meses	2,60	2,59	2,59	2,81	2,35	0,9
EUR LIBOR	1 Día	-0,48	-0,46	-0,47	-0,47	-0,44	-1,1
EUR LIBOR	1 Semana	-0,44	-0,44	-0,45	-0,44	-0,42	0,3
EUR LIBOR	1 Mes	-0,41	-0,42	-0,41	-0,41	-0,40	0,4
EUR LIBOR	3 Meses	-0,36	-0,36	-0,33	-0,36	-0,37	-0,2

Fuente: Bloomberg

Federal fund rate: Tasa interbancaria overnight a la cual los bancos miembros de sistema de la Reserva Federal de los Estados Unidos se prestan el exceso de reservas sin exigir garantía como contrapartida.

Libor: Tasa de interés interbancaria que se aplica en el mercado de capitales de Londres. Esta tasa se construye a partir de las cotizaciones (punta de oferta) que presentan los bancos con mejor calidad crediticia a las 11:00 a.m. hora en Londres, para los diferentes plazos. En el documento se presenta la tasa de referencia para transacciones en dólares. EUR libor. Tasa de interés interbancaria para las transacciones en Euros que se aplica en el mercado de capitales de Londres. Esta tasa se construye a partir de las cotizaciones (punta de oferta) que presentan los bancos con mejor calidad crediticia a las 11:00 a.m. hora en Londres, para los diferentes plazos.

e. Bonos del tesoro americano

BONOS DEL TESORO AMERICANO ^{1/}	Tasa actual (a) 12 de abril	Semana anterior (b) 05 de abril	4 sem atrás	31 de Diciembre de 2018	Un año atrás	Variación p.b. última semana (a-b)
0,25	2,42	2,42	2,44	2,35	1,74	-0,01
0,5	2,45	2,45	2,51	2,56	1,94	-0,30
2	2,39	2,34	2,45	2,49	2,35	5,3
5	2,38	2,31	2,41	2,51	2,67	7,5
10	2,57	2,50	2,60	2,69	2,84	7,0
30	2,98	2,90	2,99	3,02	3,04	7,4

^{1/} Bonos genéricos de Bloomberg

Fuente: Bloomberg

f. Spread de deuda soberana*

EMBI (Emerging Market Bond Index) ^{1/}	Spread actual (a) 12 de abril	Semana anterior (b) 05 de abril	4 sem atrás 12 de marzo	31 de Diciembre de 2018	Un año atrás	Variación última semana (a-b)	Variación porcentual última semana (a/b)-1
Plus soberanos	401	397	398	445	335	4	1,0%
Colombia	176	181	193	228	169	-5	-2,8%
Argentina	806	784	744	815	395	22	2,8%
Brasil	247	246	241	273	233	1	0,4%
México	292	298	312	354	236	-6	-2,0%
Perú	120	122	139	168	144	-2	-1,6%
Venezuela	5008	5089	5170	7014	4431	-81	-1,6%
Turquía	492	456	424	423	316	36	7,9%
Sudáfrica	273	273	284	318	209	0	0,0%

^{1/} Bonos genéricos de Bloomberg

Fuente: Bloomberg

EMBI plus: Emerging Markets Bond Index – Embi + - es un índice creado por JP Morgan que mide los retornos totales de los instrumentos de deuda externa de los países emergentes, incluyendo bonos Brady en dólares y en otras monedas, préstamos, Eurobonos e instrumentos de deuda local denominados en dólares. Este indicador está concentrado en instrumentos de las tres principales economías de Latinoamérica (Brasil, México y Argentina) con una ponderación de 68%, dejando el resto para los otros países Latinoamericanos. Para el desarrollo de este informe, se considera el spread de dicho portafolio EMBI, sobre la curva cero cupón de los treasuries. EMBI plus país: Emerging Markets Bond Index (Embi +) calculado bajos los mismos criterios del EMBI PLUS considerando únicamente los títulos del respectivo país. Para el desarrollo de este informe, se considera el spread de dicho portafolio EMBI, sobre la curva cero cupón de los treasuries

*A partir del 01/10/2018 los tickers de Bloomberg de Colombia, México, Brasil, Argentina y Perú corresponden a ELI GCOL index, ELI GMXN index y ELI GBRL index, ELI GARL index y ELI GPER index, respectivamente

g. TED (Libor 3 Meses –T-bills 3 Meses)

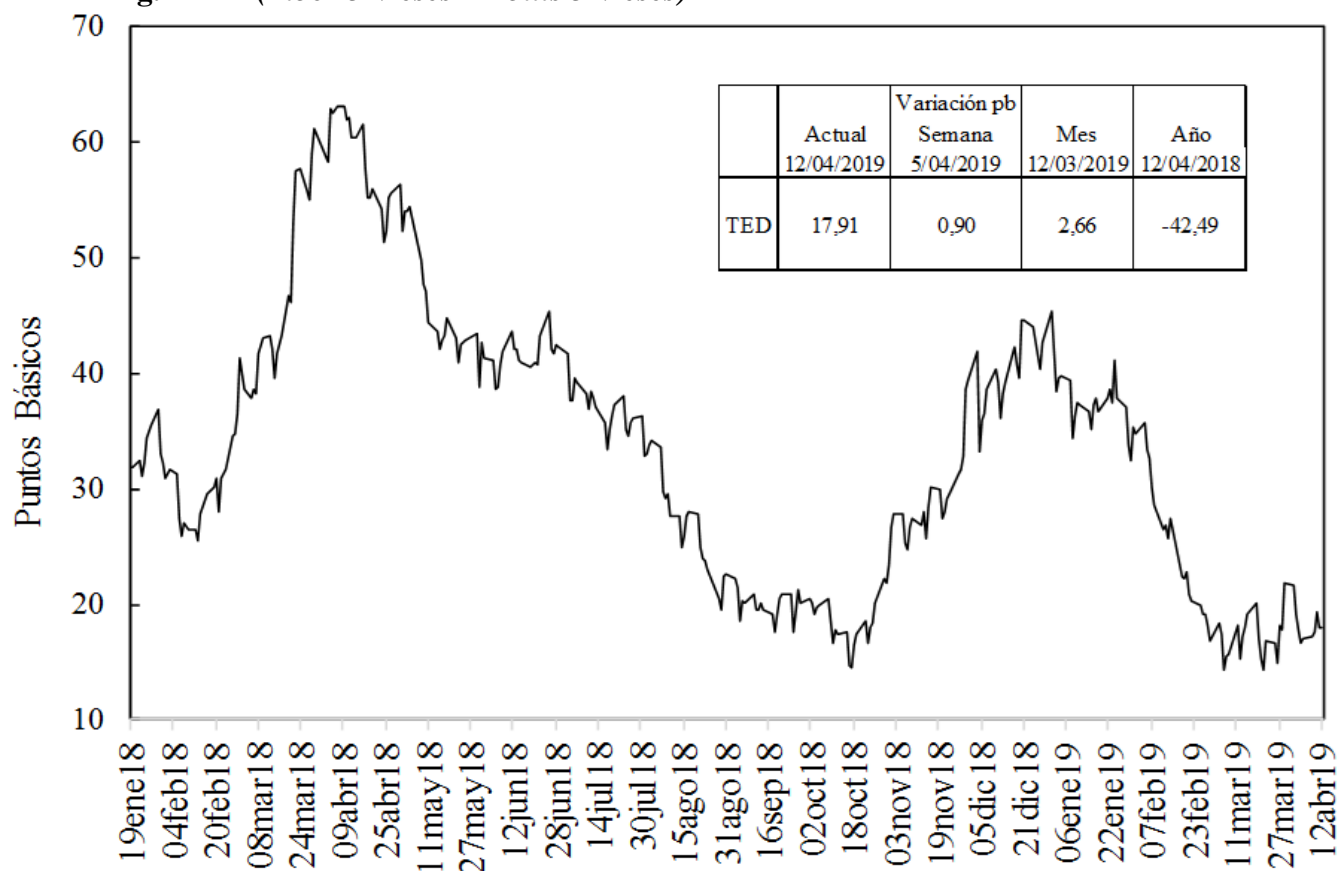

Fuente: Bloomberg, DODM

h. Embi plus, embi Colombia, CDS, coeficientes de aversión al riesgo y yankees*

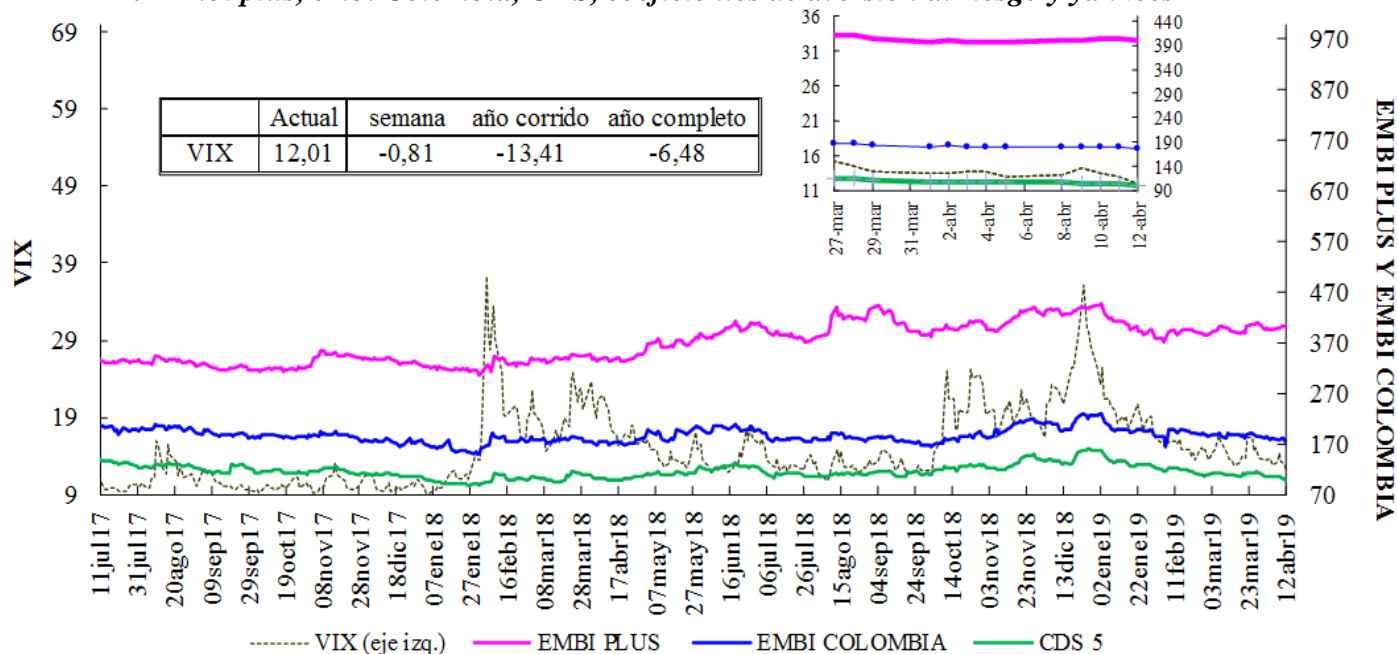

VIX: Índice de volatilidad del "Chicago Board Options Exchange SPX", que refleja la volatilidad implícita en las opciones sobre las acciones que componen el S&P 500. Se utiliza como un indicador que mide la aversión al riesgo de los inversionista
 *El ticker del EMBI de colombia en Bloomberg corresponde a ELI GCOL index

EMBI-CDS 1-CDS 10-CDS 5

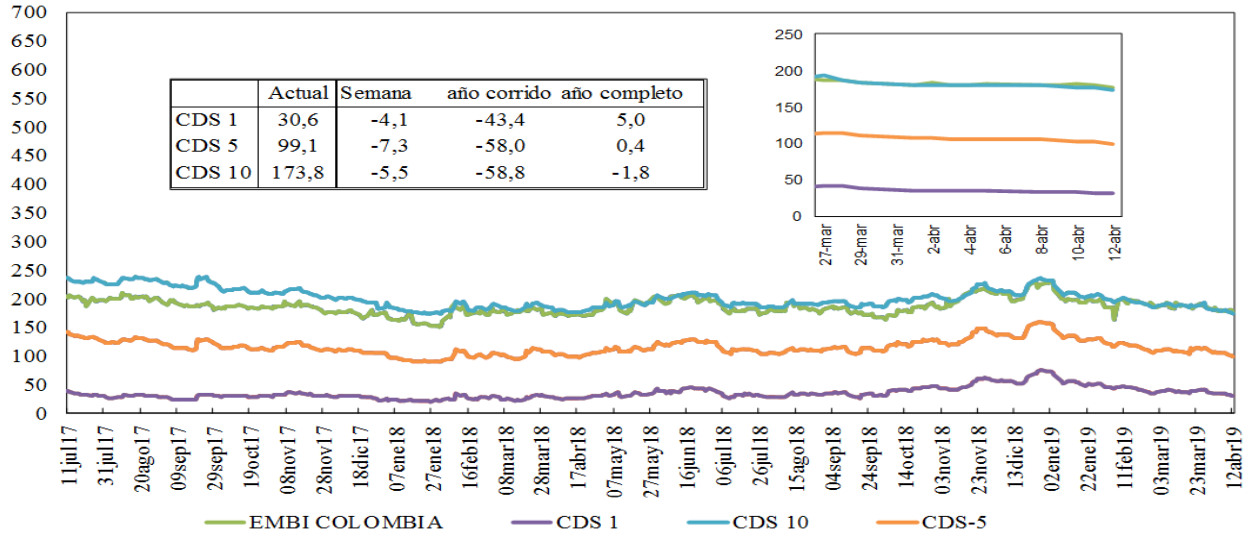

Credit Default Swap América Latina-5 años

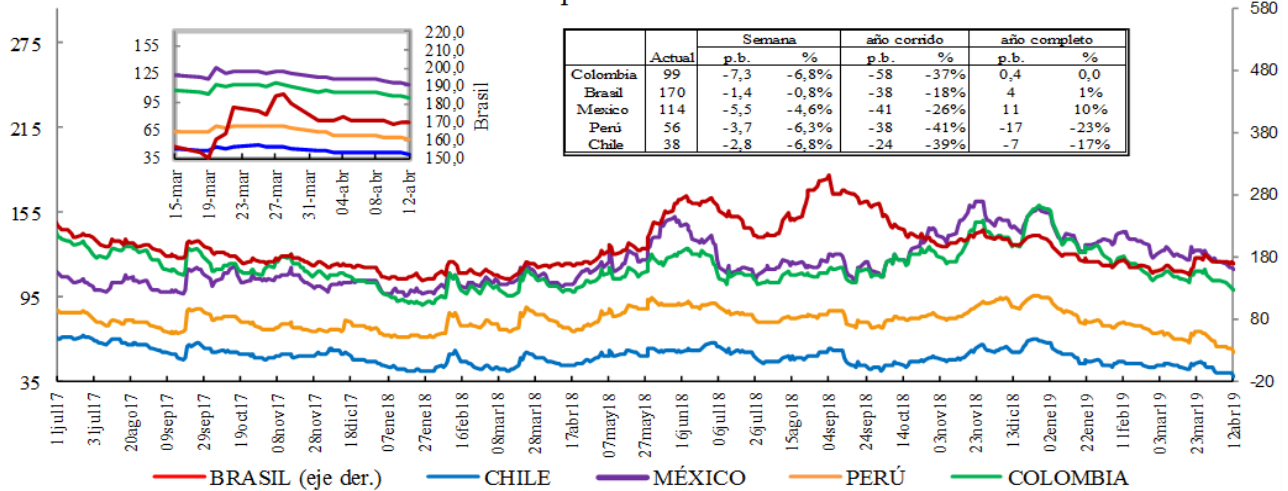

*En la gráfica que muestra el zoom, el eje de la derecha corresponde al eje de Brasil.

Credit Default Swap otros países - 5 años

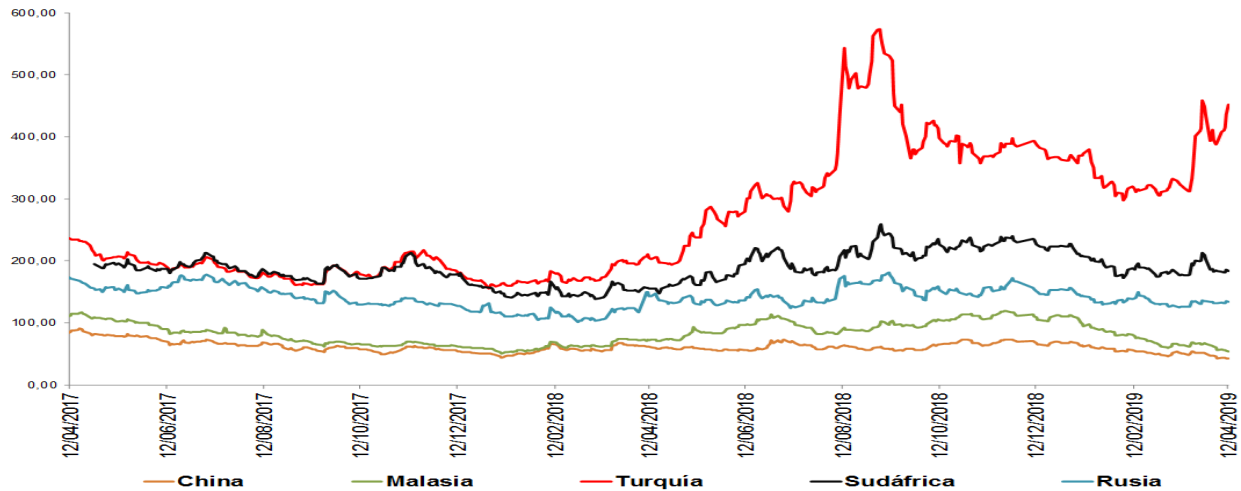

*El ticker del EMBI de Colombia en Bloomberg corresponde a ELI GCOL index
 Un Credit Default Swap (CDS) es un instrumento financiero por medio del cual se negocia el riesgo crediticio de un bono. El tenedor paga una prima (puntos básicos sobre el valor nominal del bono) a la entidad que ofrece el CDS a cambio de que esta responda por valor nominal en caso que el emisor haga default. La valoración de un CDS se hace en puntos básicos sobre el valor nominal del bono y tiene una relación directa con el nivel de aversión al riesgo de los inversionistas. Es decir, entre mas alta sea la probabilidad de default mayor será el valor del CDS y viceversa.

i. Índices Accionarios

País	Índices accionarios	Nivel actual 12 de abril	Diferencia			
			Semanal 05 de abril	4 sem atrás 12 de marzo	31 de Diciembre de 2018	Un año atrás
EE UU	DOW JONES	26.412	-0,05%	3,4%	13,2%	7,9%
EE UU	S&P500	2.907	0,51%	4,2%	16,0%	9,1%
EE UU	NASDAQ	7.984	0,57%	5,2%	20,3%	11,8%
Zona Euro	Euro Stoxx 50	3.448	0,01%	4,4%	14,9%	0,1%
Alemania	DAX	12.000	-0,08%	4,1%	13,6%	-3,3%
Argentina	MERVAL	31.357	-4,01%	-6,9%	3,5%	-2,1%
México	MEXBOL	44.686	-0,68%	7,1%	7,3%	-8,4%
Brasil (Sao Paulo)	IBOV	92.875	-4,36%	-5,1%	5,7%	8,7%
Chile	IPSA	5.240	-0,29%	-0,9%	2,6%	-7,0%
Venezuela	IBVC	10.319	16,81%	4,9%	542,8%	-16,9%
Perú	IGBVL	21.100	-1,25%	1,7%	9,0%	-0,1%
Colombia	COLCAP	1.605	0,32%	4,7%	21,0%	3,2%
Japón	NKY	21.871	0,29%	1,7%	9,3%	1,0%
China	SHANGAI SE	3.189	-1,78%	4,2%	27,9%	0,3%

Fuente: Bloomberg.

j. Comportamiento de tasas de cambio

i) Depreciación de las principales monedas frente al Dólar Americano

TASAS DE CAMBIO Frente al dólar	Tasa Indirecta 12 de abril	Tasa Directa 12 de abril	Depreciación de las diferentes monedas frente al Dólar					
			Semanal 05 de abril	4 semanas atrás	31 de Diciembre de 2018	Un año atrás	Dos años atrás	Tres años atrás
Euro	1,1299	0,89	-0,73%	-0,1%	1,5%	9,1%	-5,6%	0,8%
Libra	1,3074	0,76	-0,27%	0,0%	-2,4%	8,8%	-4,1%	9,2%
AUD	0,7174	1,39	-0,95%	-1,3%	-1,7%	8,1%	4,9%	7,1%
NZD	0,6764	1,48	-0,49%	1,4%	-0,7%	9,1%	3,0%	2,4%
CAD	0,7506	1,33	-0,46%	-0,2%	-2,3%	5,8%	0,5%	4,4%
Yen	0,0089	112,03	0,26%	0,6%	2,1%	4,4%	2,7%	3,2%
NOK	0,1178	8,5	-1,42%	-1,7%	-1,8%	9,2%	-0,7%	3,9%

Fuente: Bloomberg

ii) Depreciación de monedas de países emergentes frente al Dólar Americano (tasas de cierre)

TASA DE CAMBIO Países Emergentes	Tasa actual 12 de abril	Depreciación de las diferentes monedas frente al Dólar					
		Semanal 05 de abril	4 sem atrás 12 de marzo	31 de Diciembre de 2018	Un año atrás	Dos años atrás	Tres años atrás
Colombia	3.110,17	-0,51%	-1,4%	-4,3%	14,7%	8,3%	2,4%
Argentina	42,19	-3,96%	1,6%	12,0%	108,8%	178,0%	191,7%
Brasil	3,88	0,22%	1,9%	0,0%	13,7%	24,2%	11,3%
Venezuela*	3.310,20	0,42%	0,45%	487,7%	27668,1%	NA	NA
Perú	3,30	0,10%	0,0%	-2,1%	2,2%	1,5%	1,0%
México	18,75	-1,67%	-3,1%	-4,6%	3,1%	1,1%	7,3%
Chile	661,03	-0,55%	-0,8%	-4,5%	10,8%	1,1%	-1,8%
Turquía	5,78	2,76%	6,0%	9,3%	40,7%	58,4%	103,9%
India	69,18	-0,07%	-0,8%	-0,8%	6,0%	7,0%	4,1%
Sudáfrica	13,97	-0,90%	-2,7%	-2,6%	15,8%	3,8%	-5,0%
Malasia	4,11	0,63%	0,7%	-0,5%	6,1%	-7,1%	6,0%

* Venezuela: Con el cambio de denominación de Bolívar Fuerte a Bolívar Soberano, cambió la metodología para el cálculo de la Tasa de Cambio, por tal motivo no es posible realizar el cálculo de la depreciación dos y tres años atrás.

Fuente: Bloomberg, SET FX –Tasa promedio.

iii) Depreciación del Peso frente a otras monedas

TASAS DE CAMBIO Peso frente a otras monedas	Tasa actual 12 de abril	Depreciación del Peso frente a las diferentes monedas					
		Semanal 05 de abril	4 sem atrás 12 de marzo	31 de Diciembre de 2018	Un año atrás	Dos años atrás	Tres años atrás
COP/Euro	3514,03	0,22%	-1,3%	-5,7%	5,2%	14,7%	1,6%
COP/Libra	4066,08	-0,24%	-1,4%	-1,9%	5,4%	12,9%	-6,2%
COP/Yen	27,76	-0,51%	-1,9%	-6,3%	9,9%	5,4%	-0,8%
COP/Sol Peruano	943,13	-0,61%	-1,4%	-2,2%	12,2%	6,7%	1,5%
COP/Peso Chileno	4,71	0,04%	-0,5%	0,2%	3,6%	7,1%	4,3%
COP/Real Brasileiro	801,23	-0,73%	-3,2%	-4,3%	0,9%	-12,8%	-8,0%
COP/Peso Mexicano	165,84	1,17%	1,8%	0,3%	11,3%	7,1%	-4,5%

Fuente: Bloomberg, cálculos DODM.

k. Precios internacionales de las materias primas

Materias primas Principales productos Balanza comercial	Materias Primas Producto	Nivel actual Dólares 12 de abril	Diferencia				
			Semanal 05 de abril	Frente a 29 de marzo	4 semanas atrás	31 de Diciembre de 2018	Un año atrás
Índice General	CRB INDEX	188,4	0,4%	2,51%	3,89%	10,93%	-5,49%
Exportaciones	Café	0,9	-3,0%	-4,34%	-2,59%	-11,24%	-23,32%
Exportaciones	Azúcar	12,8	-0,2%	0,39%	-0,47%	1,43%	2,07%
Exportaciones	Petróleo WTI	63,9	1,3%	6,24%	12,34%	40,70%	-4,74%
Exportaciones	Carbón	60,2	6,9%	-2,91%	-17,21%	-30,62%	-26,60%
Exportaciones	Oro	1290,4	-0,1%	-0,15%	-0,86%	0,62%	-3,33%
Exportaciones	Níquel	12945,0	-1,1%	-0,54%	-1,56%	22,18%	-4,71%
Exportaciones	Aceite de Palma	668,5	-3,1%	-0,96%	-3,12%	-4,50%	-39,50%
Importaciones	Trigo	4,6	-0,9%	2,01%	3,17%	-10,24%	-5,20%
Importaciones	Maíz	3,4	-0,6%	2,76%	0,60%	-2,05%	-7,71%
Importaciones	Cacao	2383,6	0,9%	5,95%	7,65%	0,77%	-6,12%
Importaciones	Algodón	0,8	-0,2%	0,67%	4,52%	5,84%	-10,75%
Importaciones	Soya	8,5	-0,4%	1,61%	0,09%	1,04%	-17,27%
Otros	Plata	15,0	-0,9%	-0,99%	-3,04%	-3,37%	-9,06%
Otros	Cobre	6490,0	1,1%	0,08%	-0,31%	8,80%	-3,94%
Otros	Aluminio	1843,5	-1,1%	-2,97%	-0,41%	-1,39%	-16,98%
Otros	Ganado	127,7	0,9%	1,10%	0,05%	4,09%	8,03%
Otros	Petróleo Brent	71,55	1,7%	5,87%	7,32%	32,99%	-0,65%

Fuente: Bloomberg

Precio del petróleo: precio del futuro más cercano a vencer de un barril de petróleo crudo (en dólares).

Precio del carbon: precio de contado FOB de una tonelada de carbón en el New York mercantile exchange (en dólares).

Precio del café: precio de una libra de café colombiano cotizado en la bolsa de New York (en dólares).

Precio del algodón: corresponde a un descuento sobre el contrato de futuros más activamente transado en New York.

Precio del oro: precio de contado de una onza de oro (en dólares).

Precio del trigo: precio de contado de un saco de trigo rojo suave de invierno en Chicago (en dólares).

Precio del sorgo: precio de contado de un saco de sorgo (100 libras americanas) publicado por el Departamento de Agricultura de estados Unidos (en dólares).

Precio de la plata: precio de contado de una onza de plata (en dólares).

Precio del cobre: precio de contado de una tonelada métrica de cobre según London Metal Exchange (en dólares).

Precio del aluminio: precio de contado de una tonelada métrica de aluminio según London Metal Exchange (en dólares).

Precio del níquel: precio de contado de una tonelada métrica de níquel según London Metal Exchange (en dólares).

Aceite de palma: promedio ponderado del precio diario de una tonelada métrica de aceite de palma, para este promedio, si el mes corriente es enero, el precio en este mes será el precio de contado y el precio de los meses siguientes (febrero, marzo y abril) será el precio de los respectivos contratos. Estos son los precios del mercado de Malasia según el Malaysian Palm Oil Borrad (en dólares).

Precio del maíz: precio de contado de un saco de maíz amarillo en Chicago (en dólares).

Precio del azúcar: precio global de contado de una libra de azúcar (Fuente: International Sugar Organization-en centavos de dólar)

Precio del cacao: precio diario calculado como el promedio de los tres futuros de cocoa más cercanos transado en Londres y New York.

Precio del ganado: precio de contado del ganado vivo en el mercado de Estados Unidos (en dólares).

Precio de la Soya: precio de contado de un Bushel de soya amarilla en Chicago (en dólares)

Precio del arroz: precio de contado de un saco de arroz tailandés en Chicago (en dólares)

i) *Gráficos precios Internacionales de materias primas*

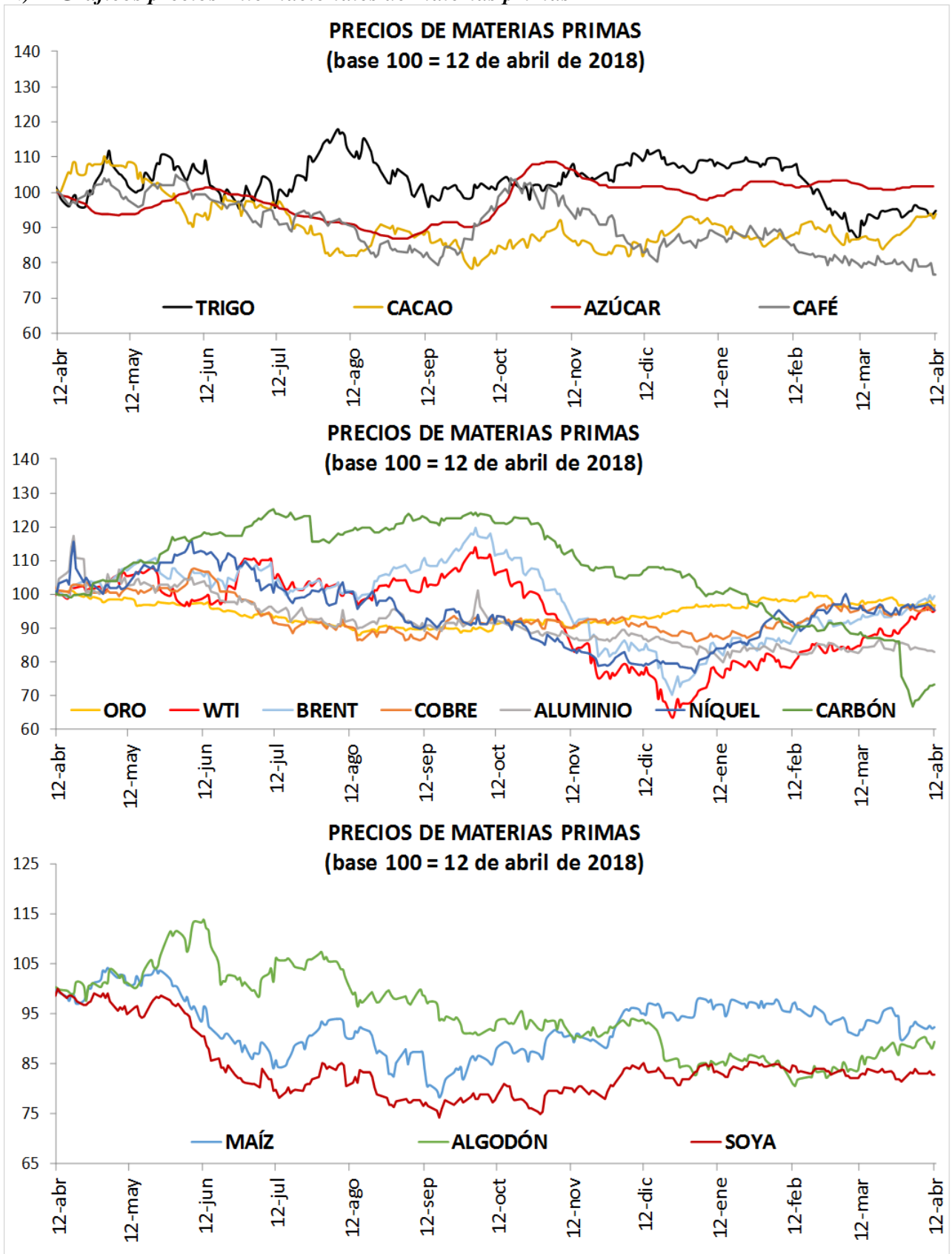

I. Resumen de los mercados de países desarrollados

Mercado De Renta Fija: Bonos Del Tesoro Americano

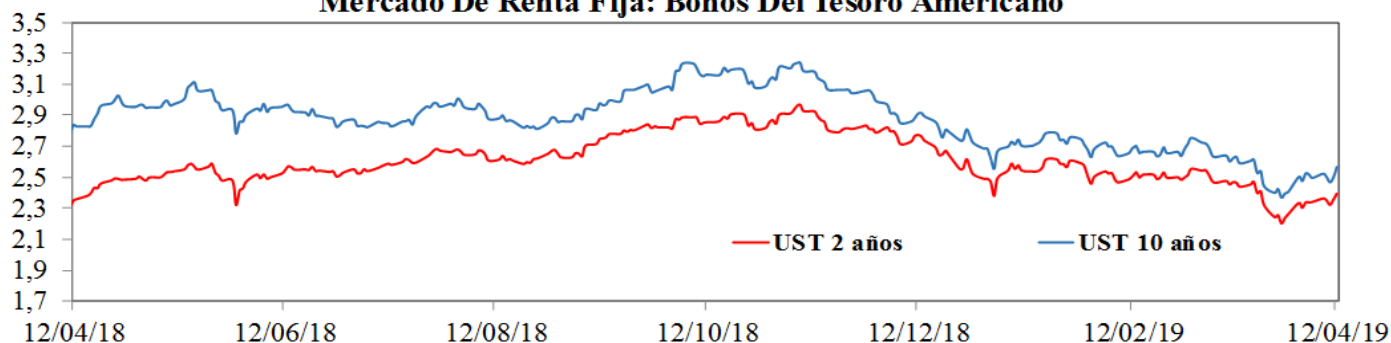

Mercado De Renta Variable: MXWO Index

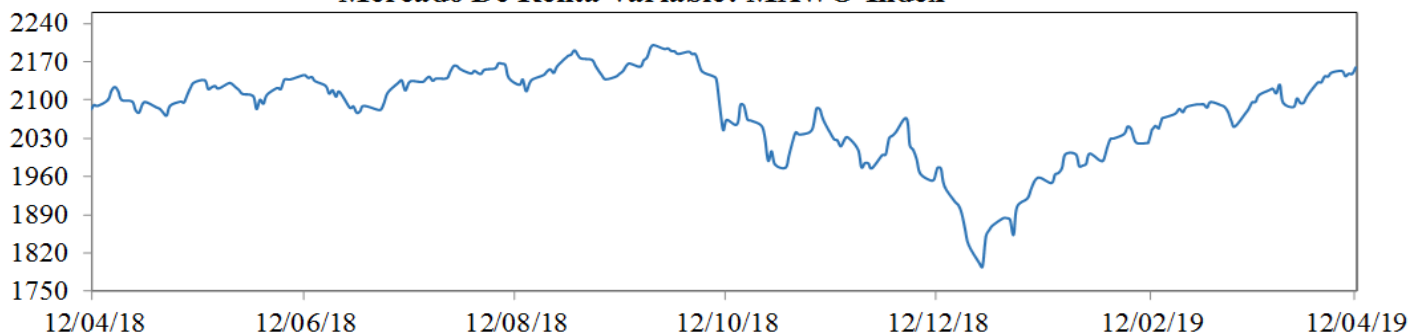

Cotización Del Dólar Frente A Sus Principales Socios Comerciales: DXY Index

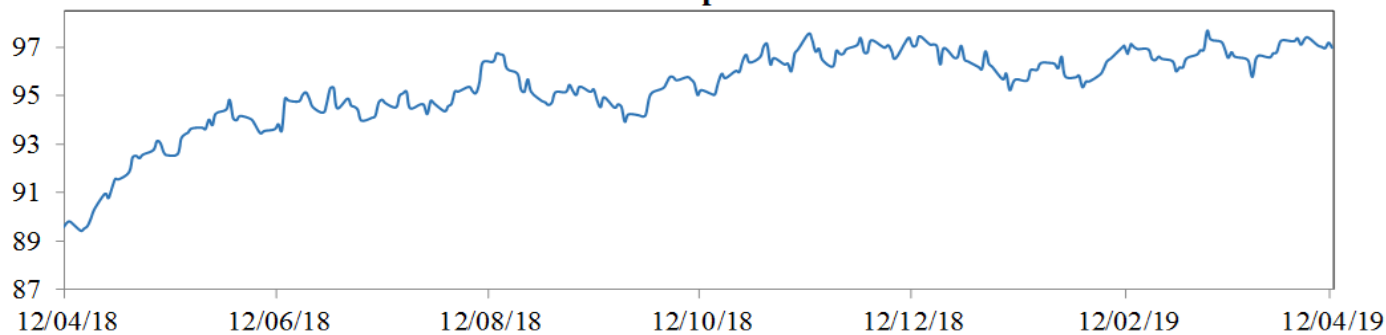

Cotización Principales Materias Primas

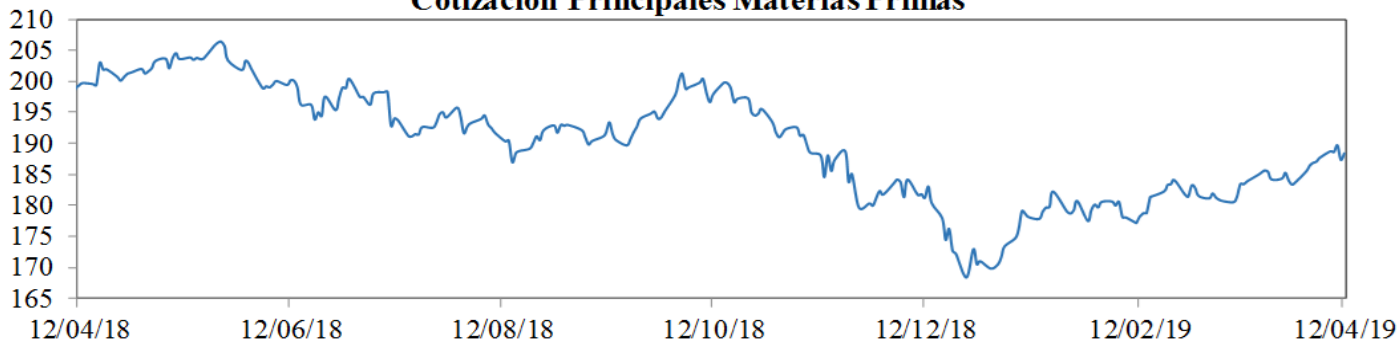

MXWO index: Índice de capitalización que mide el rendimiento de las acciones de compañías de países desarrollados. Este índice se deriva del MSCI de Morgan Stanley, el cual se conoce como el MSCI WORLD. La base del índice MXWO es el 31 de diciembre de 1969.

DXY index: Es un promedio ponderado del valor del dólar contra las monedas de un grupo de países que son los principales socios comerciales de Estados Unidos, entre los cuales se encuentran las siguientes monedas: El euro, el yen japonés, la libra esterlina, el dólar canadiense, la corona sueca y el franco suizo.

CRB index: Es un promedio aritmético de precios de futuros de una canasta de materias primas, entre los cuales se encuentra oro, plata, textiles, ganado vivo, café, azúcar, entre otros. La base del índice CRB es el 4 de noviembre de 1956 con un valor de 107.92.

Fuente: Bloomberg

m. Resumen de los mercados de países emergentes

Mercado De Renta Fija: EMBI Plus

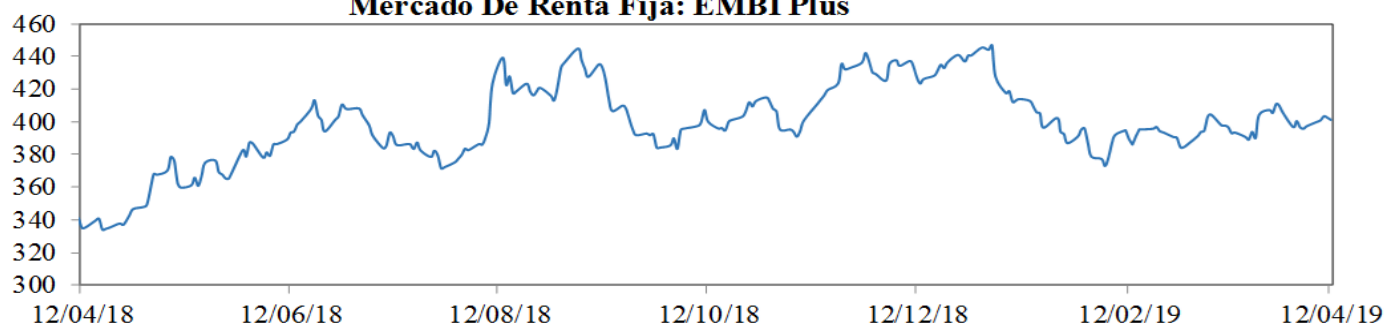

Mercado De Renta Variable: MXLA Index

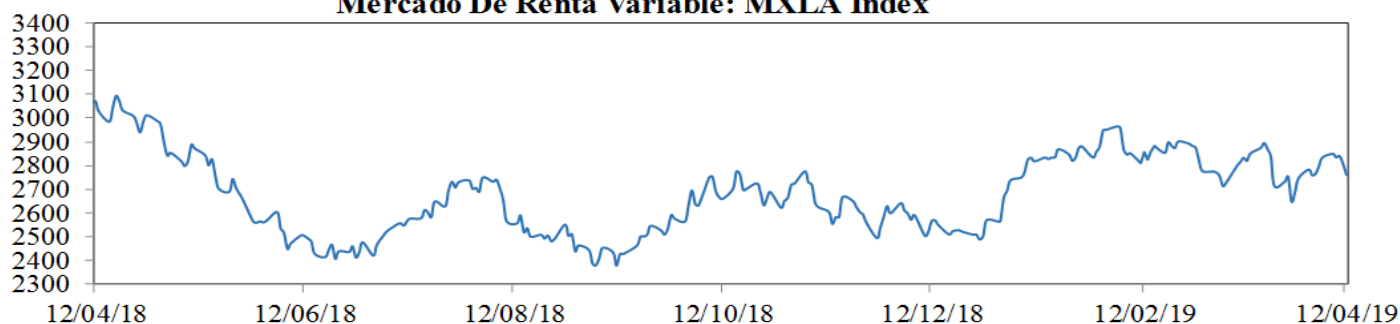

Cotización Del Dólar Frente a Monedas Latinoamericanas: 1/LACI Index

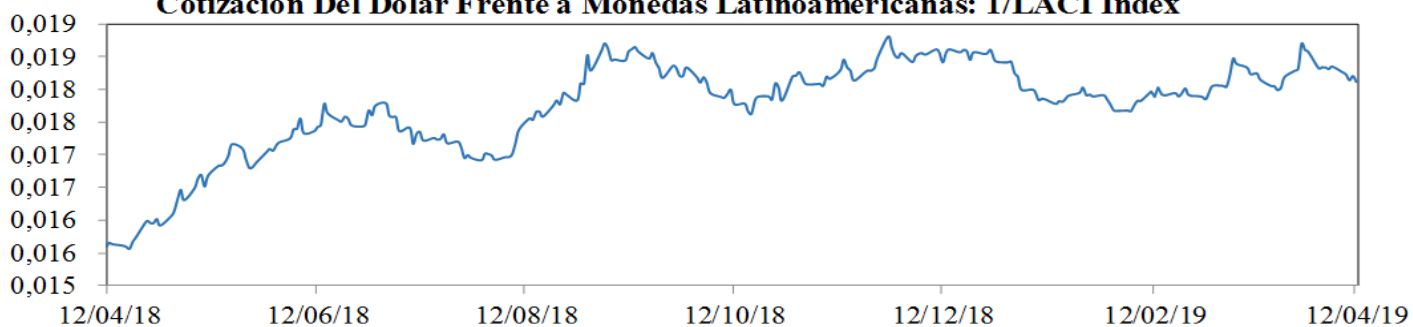

Precio Del Petróleo: WTI Index (Usd/Barril)

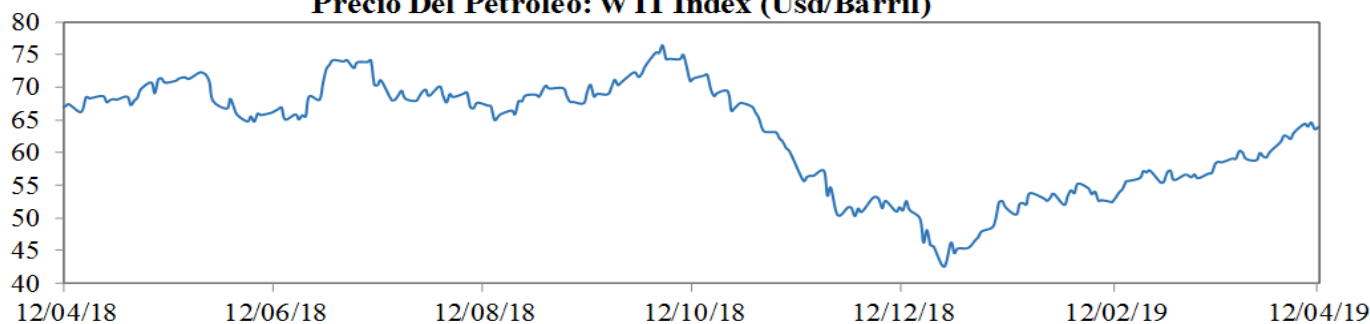

EMBI plus: Emerging Markets Bond Index, es un índice creado por JP Morgan que mide los retornos totales de los instrumentos de deuda externa de los países emergentes, incluyendo bonos Bradys en dólares y otras monedas, préstamos, Eurobonos e instrumentos de deuda local denominados en dólares. Este indicador está concentrado en instrumentos de las tres principales economías de Latinoamérica (Brasil, México y Argentina) con una ponderación de 68%, dejando el resto para los otros países Latinoamericanos. Para el desarrollo de este informe, se considera el *spread* de dicho portafolio EMBI, sobre la curva cero cupón de los *trasuries*. La base del EMBI PLUS es el 27 de agosto de 2002 con un valor de 878.

MXLA index: Índice de capitalización que mide el rendimiento de las acciones de compañías de países de América Latina. Este índice se deriva del MSCI de Morgan Stanley, el cual se conoce como el MSCI EM Latin América. La base del índice MXLA es el 31 de diciembre de 1987.

LACI index: índice creado por JP Morgan que mide el comportamiento de las monedas de países de América Latina. El índice corresponde a un promedio ponderado por liquidez y operación de la tasa spot de las 6 monedas de los países más importantes de esta región (ARS, BRL, CLP, COP, MXN, PEN). El índice LACI empieza desde el 18 de noviembre de 1992 con un valor de 1706.52.

Fuente: Bloomberg

11. Mercado cambiario y de derivados¹

2019	12-mar	22-mar	29-mar	5-abr	12-abr	Variación semanal	Variación 4 semanas
Tasa promedio	3.153,08	3.128,23	3.174,45	3.126,13	3.110,17	-15,96	-42,91
						-0,51%	-1,36%
Depreciación año completo	10,56%	9,45%	14,13%	12,15%	14,74%		
Depreciación año corrido	-2,97%	-3,74%	-2,32%	-3,80%	-4,29%		

Fuente: Tasa de Cambio promedio SET-FX

a. Tasas y montos del mercado cambiario

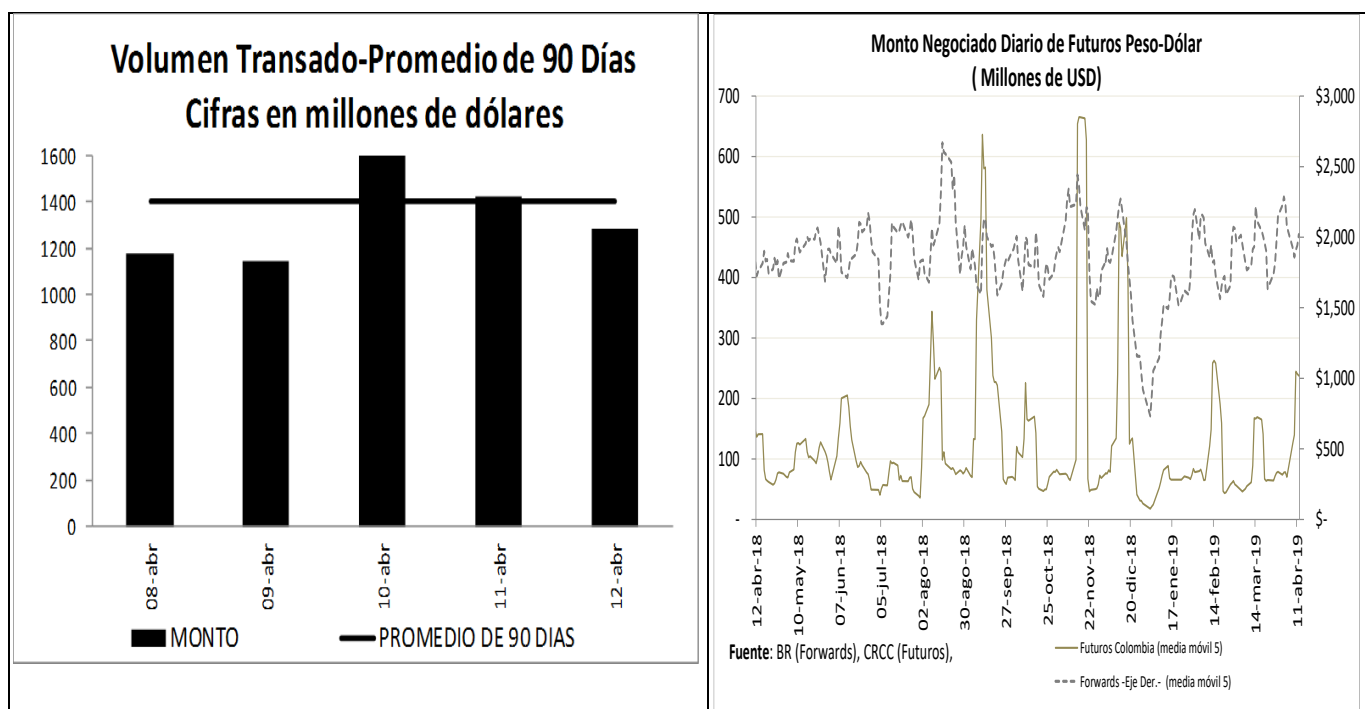

¹ Los Anexos 4 y 5 detallan información sobre el mercado cambiario y forward.

c. Pips, devaluaciones implícitas y tasas domésticas implícitas

Diferencial de Tasas ABR08 - ABR11						
	Monto promedio 3 meses*	Monto*	Dev. Implícita Ponderada		Devaluación Teórica	
			Semana Actual	Semana anterior	Semana Actual	Semana anterior
1 semana	1,833	1,797.75	1.78%	1.78%	1.77%	1.77%
1 mes	3,324	3,267.10	1.99%	1.99%	1.56%	1.56%
2 meses	373	417.60	2.05%	2.05%	1.51%	1.50%
3 meses	334	338.63	2.01%	2.01%	1.48%	1.48%
6 meses	264	252.41	2.00%	2.00%	1.51%	1.48%
1 año	269	271.73	1.95%	1.95%	1.52%	1.53%

Fuente: Operaciones reportadas por los IMC al Banco de la República

*Cifras en US\$ millones

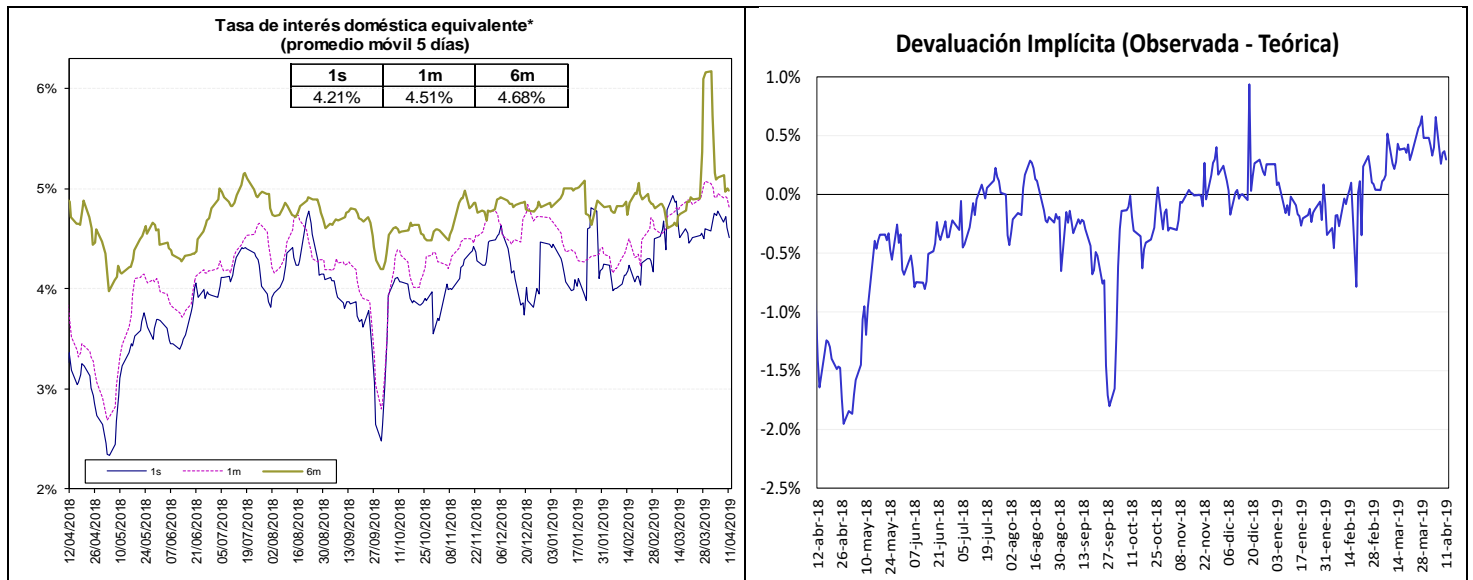

Fuente: Bloomberg y Banco de la República, cálculos DODM.

La tasa de interés doméstica equivalente es obtenida de la relación de equilibrio que debe existir entre la misma, la tasa de interés externa y la devaluación implícita en los contratos a futuro de peso dólar para que no existan oportunidades de arbitraje. La fórmula para el cálculo es $(1 + i) = (F/S) (1 + i^*)$, en donde i es la tasa de interés doméstica, F es el promedio ponderado de los precios en los contratos a futuro para el plazo (forwards), S es el precio del dólar en el mercado de contado, e i^* es la tasa de interés externa al plazo especificado (LIBOR).

e. *Inversiones de los Fondos de Pensiones Obligatorias en renta variable*

**Evolución del Portafolio Fondos de Pensiones obligatorias
(% del fondo)**

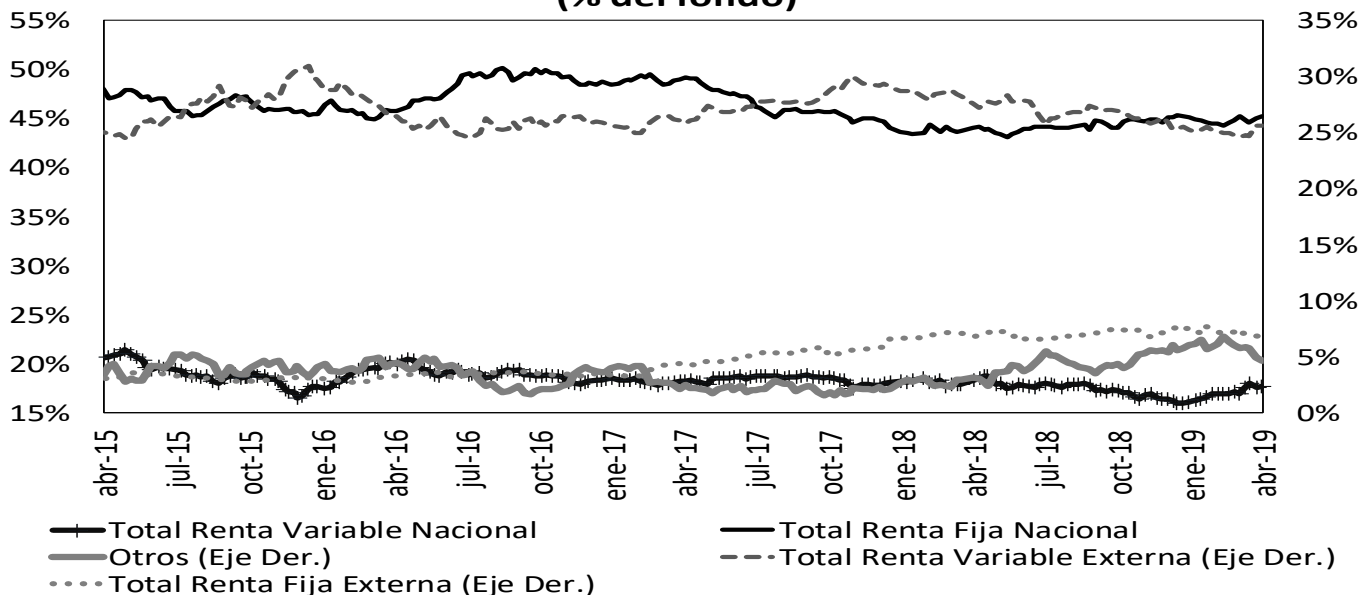

Fuente: Superintendencia Financiera de Colombia. Datos al 5 de abril de 2019.

	Evolución de las inversiones de los Fondos de Pensiones Obligatorias en Renta Variable Local (\$Billones) *					
	29-mar			5-abr		
	Renta Variable Local	Total portafolio	% del portafolio	Renta Variable Local	Total portafolio	% del portafolio
Conservador	1,63	22,69	7,20%	1,66	22,88	7,28%
Mayor Riesgo	1,32	4,05	32,65%	1,38	4,20	32,84%
Moderado	39,27	200,63	19,57%	39,66	201,74	19,66%
Retiro Programado	1,83	23,01	7,94%	1,84	23,18	7,93%
Total	44,05	250,38	17,60%	44,55	252,01	17,68%

Fuente: Formato 351- Superintendencia Financiera

*Datos Preliminares sujetos a retransmisión

De acuerdo con el Decreto 2955 de 2010, el límite máximo de inversión en acciones en el fondo conservador y de retiro programado es 20% del valor del fondo, en el fondo moderado hasta 45% del valor del fondo y en el fondo de mayor riesgo hasta 70% del valor del fondo.

12. Mercado de deuda pública²

a. Mercado primario

Tipo	Plazo Remanente (años)	Fecha de vencimiento	Última Subasta		Subasta Anterior		Diferencia puntos básicos
			Tasa Corte	Fecha	Tasa Corte	Fecha	
TES-CP	0,7	11-jun-19	4,78%	4-sep-18	4,78%	28-ago-18	0
TES-CP	0,4	10-sep-19	4,87%	4-dic-18	4,92%	27-nov-18	-5
TES-CP	0,7	10-dic-19	4,74%	5-mar-19	4,75%	26-feb-19	-1
TES-CP	0,9	11-mar-20	4,68%	9-abr-19	4,70%	2-abr-19	-2
TES-PESOS	0,4	11-sep-19	5,55%	25-mar-15	5,68%	11-mar-15	-13
TES-PESOS	1,3	24-jul-20	8,00%	27-ene-16	7,89%	13-ene-16	11
TES-PESOS	3,1	4-may-22	5,85%	11-oct-17	6,01%	9-oct-17	-16
TES-PESOS	5,3	24-jul-24	6,79%	25-mar-15	6,96%	11-mar-15	-17
TES-PESOS	6,6	26-nov-25	5,96%	27-mar-19	6,07%	27-mar-19	-10
TES-PESOS	7,4	26-ago-26	6,39%	11-oct-17	6,58%	9-oct-17	-19
TES-PESOS	9,0	28-abr-28	6,26%	27-mar-19	6,42%	27-mar-19	-16
TES-PESOS	11,4	18-sep-30	7,25%	26-sep-16	7,24%	14-sep-16	1
TES-PESOS	13,2	30-jun-32	7,47%	24-oct-18	7,30%	10-oct-18	17
TES-PESOS	15,5	18-oct-34	6,91%	27-mar-19	7,00%	27-mar-19	-9
TES-UVR	0,0	17-abr-19	3,12%	20-ene-16	2,76%	6-ene-16	36
TES-UVR	1,9	10-mar-21	2,48%	4-oct-17	2,49%	20-sep-17	-1
TES-UVR	3,9	23-feb-23	2,34%	20-feb-19	2,35%	6-feb-19	-2
TES-UVR	6,1	7-may-25	3,07%	15-feb-17	3,03%	2-ago-17	4
TES-UVR	7,9	17-mar-27	3,05%	20-feb-19	3,06%	6-feb-19	-1
TES-UVR	14,0	25-mar-33	4,73%	18-feb-16	4,63%	3-feb-16	10
TES-UVR	16,0	4-abr-35	3,62%	20-feb-19	3,63%	6-feb-19	-1
TES-UVR	17,9	25-feb-37	3,70%	3-abr-19	3,74%	20-mar-19	-4
TES-UVR	30,2	16-jun-49	3,86%	28-jun-18	3,87%	30-may-18	-1

b. Curva de rendimientos de TES

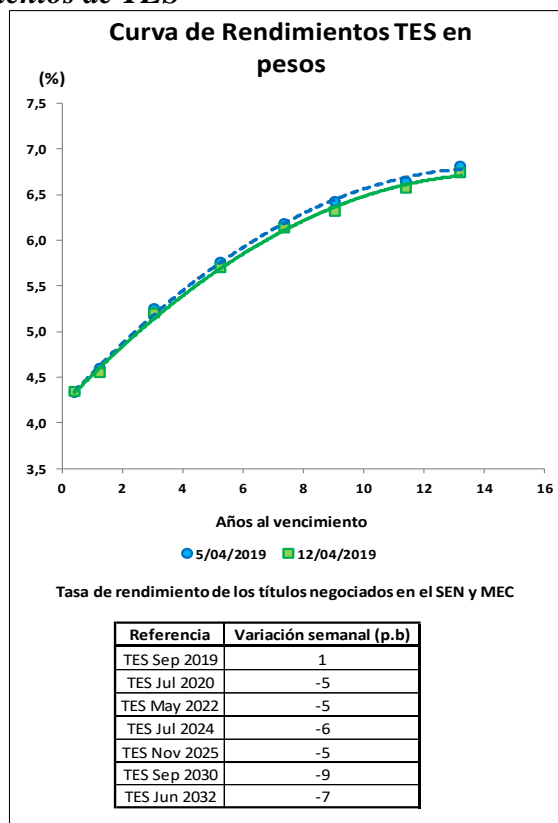

² El Anexo 6 detalla información sobre el mercado de deuda pública.

c. Compras Netas de TES en pesos

Negociación* TES en Pesos (Compras - Ventas)		Corrido del 2019	Desde Anuncio JP Morgan	Movimiento Neto del 5 al 11 de abril de 2019	Tramo Corto (0-3 años)	Tramo Medio (3-5 años)	Tramo Largo (>5 años)	Movimiento del 5 al 12 de abril de 2019	Corrido de abril de 2019
Bancos Comerciales		1'191	(4'799)	374	87	(51)	280	316	248
Compañía de Financiamiento Comercial		8	(12)	-	-	-	-	-	-
Cooperativas		-	-	-	-	-	-	-	-
Corporaciones Financieras		(1'323)	(1'409)	(68)	-	18	(17)	2	(93)
TOTAL ESTABLECIMIENTOS DE CRÉDITO		(124)	(6'220)	306	87	(32)	263	318	155
Fondos de Pensiones y Cesantías		(8)	(81)	(87)	(3)	(68)	(18)	(89)	(10)
Propia		5'464	3'319	18	101	15	(103)	13	823
Terceros									
Pasivos Pensionales		4'054	2'423	(145)	-	29	(176)	(147)	474
Fondos de Pensiones - Prima Media		-	(70)	-	-	-	-	-	-
Total Fondos de Pensiones y Cesantías		5'456	3'168	(70)	98	(53)	(121)	(76)	813
Sociedades Comisionistas de Bolsa		(532)	247	(17)	6	(118)	25	(87)	113
Propia		286	(1'312)	(26)	(3)	(4)	(10)	(16)	(12)
Terceros									
Extranjeros		0	7	-	-	-	-	-	-
FIC		-	(172)	-	-	-	-	-	-
Total Sociedades Comisionistas de Bolsa		(245)	(1'065)	(43)	2	(121)	16	(103)	101
Sociedades Fiduciarias		(85)	(1'499)	(3)	1	(7)	(3)	(8)	(19)
Propia		4'509	66'659	972	183	212	634	1'029	869
Terceros									
Extranjeros***		1'144	64'558	239	55	18	165	239	77
FIC		1'043	1'661	190	(0)	83	117	199	212
Pasivos Pensionales		1'446	7'375	525	259	(10)	314	562	775
Total Sociedades Fiduciarias		4'425	65'160	970	184	205	631	1'021	850
Compañías de Seguros y Capitalización		209	631	34	(5)	(9)	52	39	11
Propia		1	(8)	(1)	(1)	-	-	(1)	(1)
Terceros									
Pasivos Pensionales		1	(8)	(1)	(1)	-	-	(1)	(1)
Total Compañías de Seguros y Capitalización		210	623	33	(6)	(9)	52	38	10
Sociedades Administradoras de Inversión		-	(3)	-	-	-	-	-	-
Propia		-	(23)	-	-	-	-	-	-
Terceros									
FIC		-	(23)	-	-	-	-	-	-
Total Sociedades Administradoras de Inversión		-	(26)	-	-	-	-	-	-
TOTAL ENTIDADES FINANCIERAS NO BANCARIAS		9'845	67'860	890	278	22	578	879	1'774
Total Entidades Financieras Especiales**		841	1'398	107	(40)	9	151	120	228
Total Entidades Públicas****		1'022	14'393	(190)	15	-	(219)	(204)	(349)
Otros*****		94	(11'205)	18	10	1	15	26	58
Extranjeros		39	(0)	13	-	7	12	13	37
TOTAL MOVIMIENTO NETO		11'678	66'227	1'130	350	-	787	1'137	1'866

Cifras en Miles de Millones de Pesos. Fuente: Banco de la República. Información Actualizada al 12 de abril de 2019

*Corresponde a los flujos nominales por operaciones compra-venta contra pago (420 y 422) y transferencias (423). Además, se incluyen las emisiones y vencimientos.

**Las entidades financieras especiales son Fogafin, Bancoldex, ICETEX, Fogacoop, las Cajas Promotoras de Vivienda de la Nación, el FEN, entre otras.

*** Los recursos de extranjeros son mayoritariamente administrados por BNP Paribas, Cititrust, Corbanca Trust y Fiduciaria Bogotá.

**** Dentro de las Entidades Públicas se registran los movimientos del Banco de la República.

***** Dentro de Otros se registran los movimientos de la Bolsa de Valores de Colombia, DECEVAL, la Cámara de Riesgo Central de Contraparte y Personas Jurídicas.

Negociación* TES UVR (Compras - Ventas)		Corrido del 2019	Desde Anuncio JP Morgan	Movimiento Neto del 5 al 11 de abril de 2019	Tramo Corto (0-3 años)	Tramo Medio (3-5 años)	Tramo Largo (>5 años)	Movimiento del 5 al 12 de abril de 2019	Corrido de abril de 2019
Bancos Comerciales		3'270	9'910	(151)	(11)	(86)	11	(86)	65
Compañía de Financiamiento Comercial		(0)	(1)	-	-	-	-	-	-
Cooperativas		-	-	-	-	-	-	-	-
Corporaciones Financieras		279	(1'075)	(65)	(62)	16	57	11	30
TOTAL ESTABLECIMIENTOS DE CRÉDITO		3'548	8'834	(216)	(74)	(70)	68	(76)	95
Fondos de Pensiones y Cesantías		8	2	-	-	-	-	-	-
Propia		3'733	29'150	306	20	119	317	456	824
Terceros									
Pasivos Pensionales		2'422	21'174	144	(34)	50	196	212	580
Fondos de Pensiones - Prima Media		-	(21)	-	-	-	-	-	-
Total Fondos de Pensiones y Cesantías		3'741	29'132	306	20	119	317	456	824
Sociedades Comisionistas de Bolsa		23	114	118	63	83	41	187	40
Propia		(188)	(193)	(17)	15	(9)	(21)	(16)	(9)
Terceros									
Extranjeros		-	(38)	-	-	-	-	-	-
FIC		-	(63)	-	-	-	-	-	-
Total Sociedades Comisionistas de Bolsa		(165)	(79)	101	77	74	20	171	31
Sociedades Fiduciarias		39	(76)	(11)	(17)	(5)	(3)	(25)	(36)
Propia		664	8'790	28	39	(37)	119	121	458
Terceros									
Extranjeros***		88	480	-	-	-	-	-	121
FIC		23	642	9	62	(20)	24	66	134
Pasivos Pensionales		96	2'840	6	-	2	28	30	(83)
Total Sociedades Fiduciarias		703	8'714	17	22	(42)	116	96	422
Compañías de Seguros y Capitalización		59	1'499	(32)	(3)	(24)	(16)	(42)	(58)
Propia		-	1	-	-	-	-	-	-
Terceros									
Pasivos Pensionales		-	1	-	-	-	-	-	-
Total Compañías de Seguros y Capitalización		59	1'500	(32)	(3)	(24)	(16)	(42)	(58)
Sociedades Administradoras de Inversión		-	(0)	-	-	-	-	-	-
Propia		-	(14)	-	-	-	-	-	-
Terceros									
FIC		-	(14)	-	-	-	-	-	-
Total Sociedades Administradoras de Inversión		-	(14)	-	-	-	-	-	-
TOTAL ENTIDADES FINANCIERAS NO BANCARIAS		4'338	39'253	393	116	127	437	680	1'219
Total Entidades Financieras Especiales**		(310)	(80)	(3)	(19)	(0)	-	(19)	(79)
Total Entidades Públicas****		(2'983)	997	(174)	(32)	(51)	(195)	(278)	(560)
Otros*****		(18)	895	6	7	(3)	6	11	6
Extranjeros		-	(0)	-	-	-	-	-	-
TOTAL MOVIMIENTO NETO		4'576	49'900	7	0	3	317	319	681

Cifras en Miles de Millones de Pesos. Fuente: Banco de la República. Información Actualizada al 12 de abril de 2019

*Corresponde a los flujos nominales por operaciones compra-venta contra pago (420 y 422) y transferencias (423). Además, se incluyen las emisiones y vencimientos.

**Las entidades financieras especiales son Fogafin, Bancoldex, ICETEX, Fogacoop, las Cajas Promotoras de Vivienda de la Nación, el FEN, entre otras.

*** Los recursos de extranjeros son mayoritariamente administrados por BNP Paribas, Cititrust, Corbanca Trust y Fiduciaria Bogotá.

**** Dentro de las Entidades Públicas se registran los movimientos del Banco de la República.

***** Dentro de Otros se registran los movimientos de la Bolsa de Valores de Colombia, DECEVAL, la Cámara de Riesgo Central de Contraparte y Personas Jurídicas.

13. Participación de Extranjeros en TES

Compras Netas de TES por parte de Inversionistas Extranjeros

Denominación	Corrido de 2019	Desde Anuncio JP Morgan	Entre el 05 y el 11 de abril	Entre el 05 y el 12 de abril	Corrido de abril	Saldo Compras Netas al 12 de abril del 2019	% Saldo Disponible TES Pesos o UVR	% Saldo Total TES
Spot Pesos	\$ 1'183	\$ 64'558	\$ 251	\$ 251	\$ 113	\$ 76'973	37.6%	24.7%
Spot UVR	\$ 88	\$ 442	\$ -	\$ -	\$ 121	\$ 1'713	1.6%	0.6%
Forward* Pesos	\$ (1'633)	\$ (3'171)	\$ (253)	\$ (253)	\$ (484)	\$ 1'792	0.9%	0.6%

Cifras en miles de millones de pesos. * Información disponible hasta el 11 de abril de 2019

Saldo de TES Pesos del Offshore en los Mercados Spot y Forward Como Porcentaje del Saldo Disponible

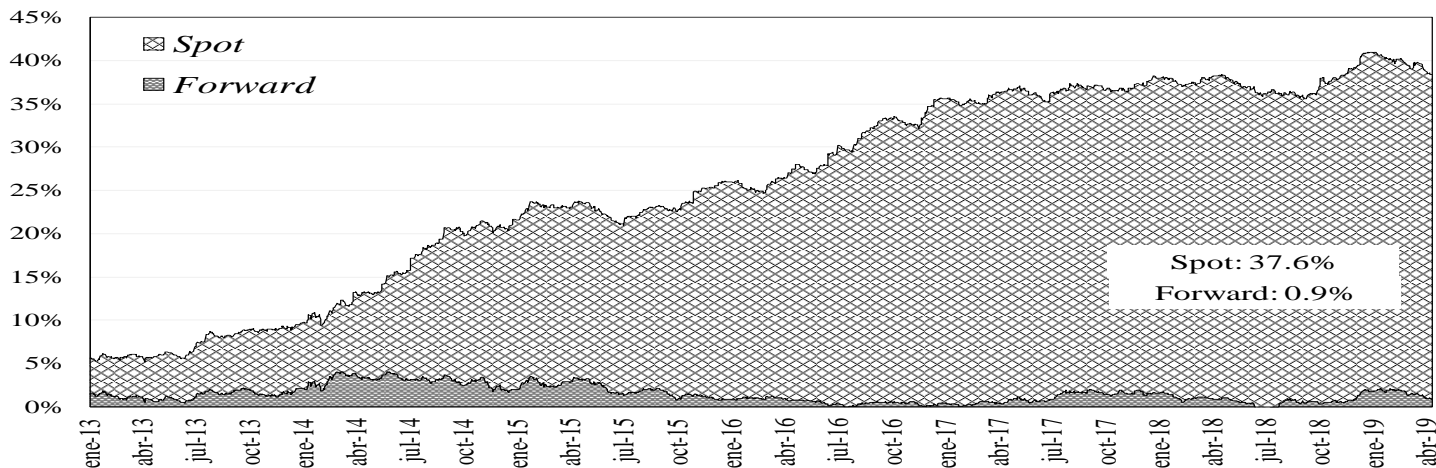

Saldo del Offshore en TES Pesos y TES UVR Como Porcentaje del Saldo Total

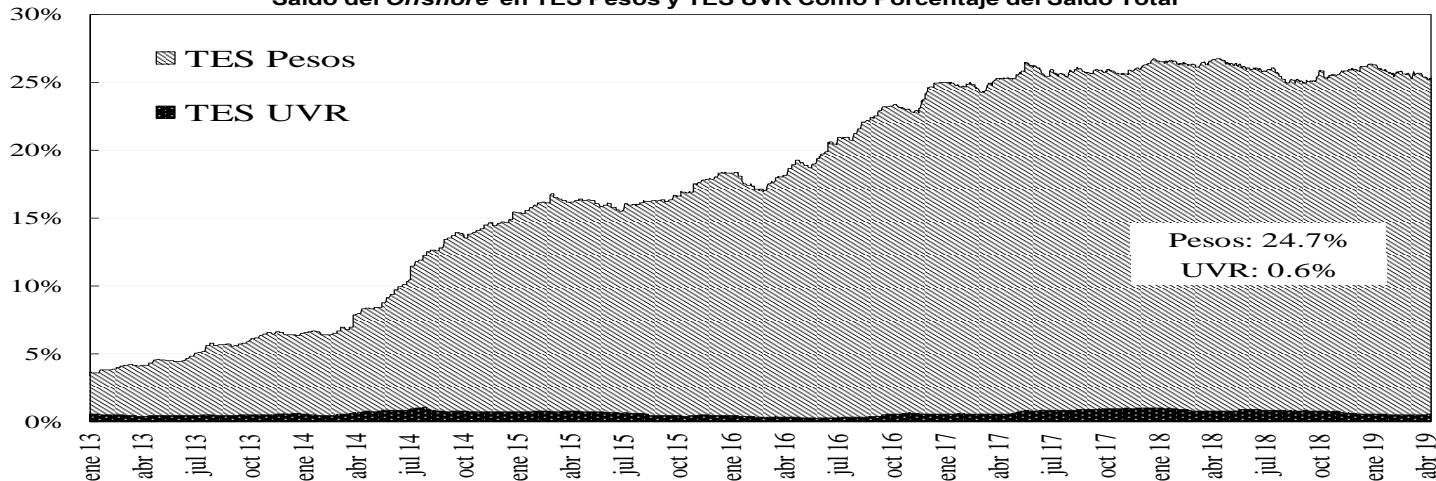

14. Mercado de renta variable³

	abril 12	Variación			
		1 semana	1 mes	Año Corrido	Año Completo
COLCAP	1.604,97	0,32%	4,67%	21,04%	3,16%
Monto Promedio Diario Semanal	116,43 *	0,9%	-50,3%	243,9%	-49,0%

* Miles de millones de pesos

³ El anexo 7 detalla información del mercado de renta variable.

COLCAP Y VOLUMEN DIARIO TRANSADO EN LAS ACCIONES QUE LO COMPONEN

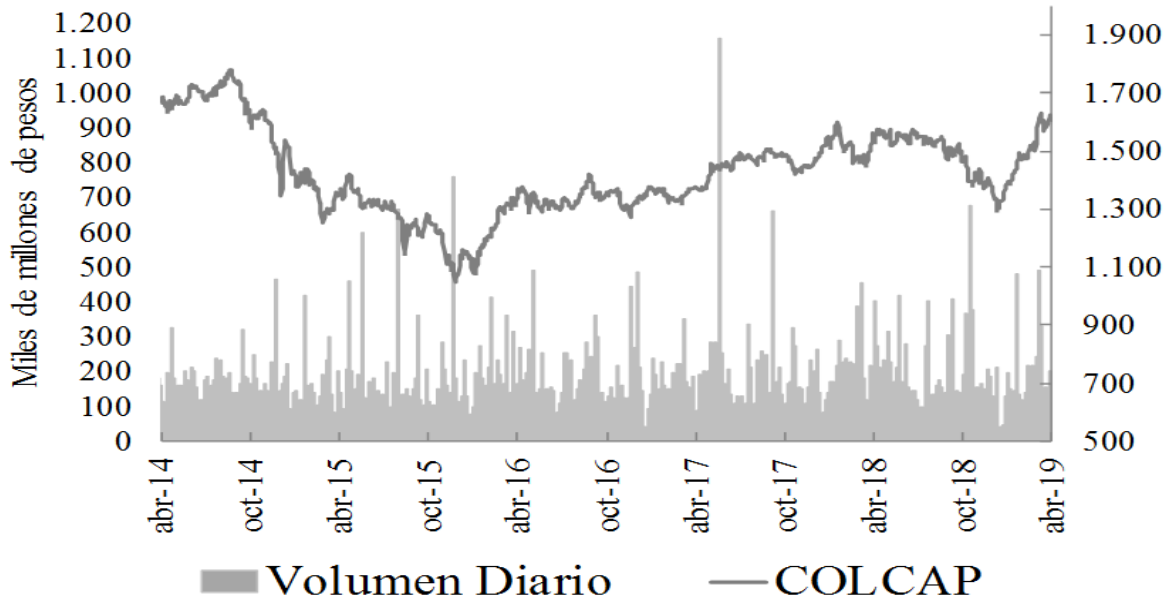

15. Resumen del mercado colombiano.

Tasa Cero Cupón De TES En Pesos

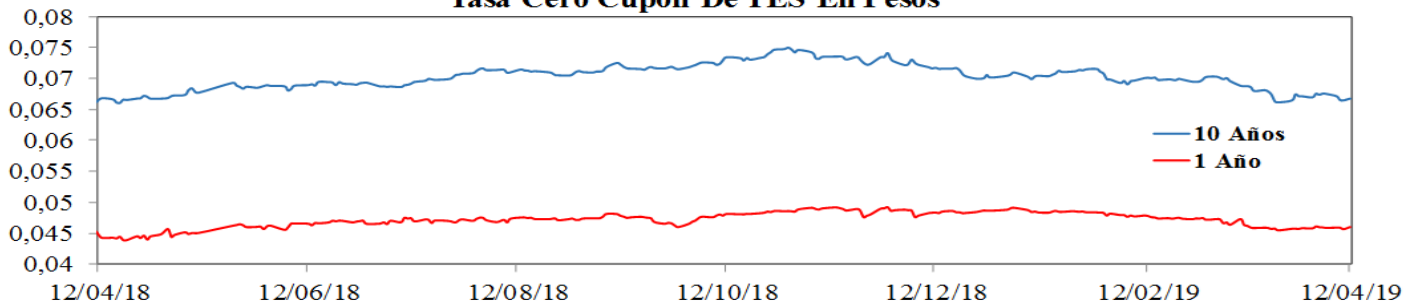

COLCAP

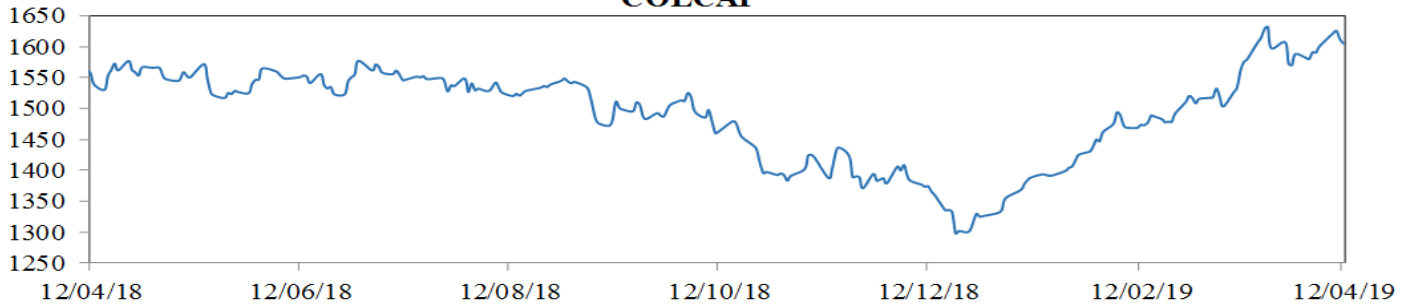

COP/USD

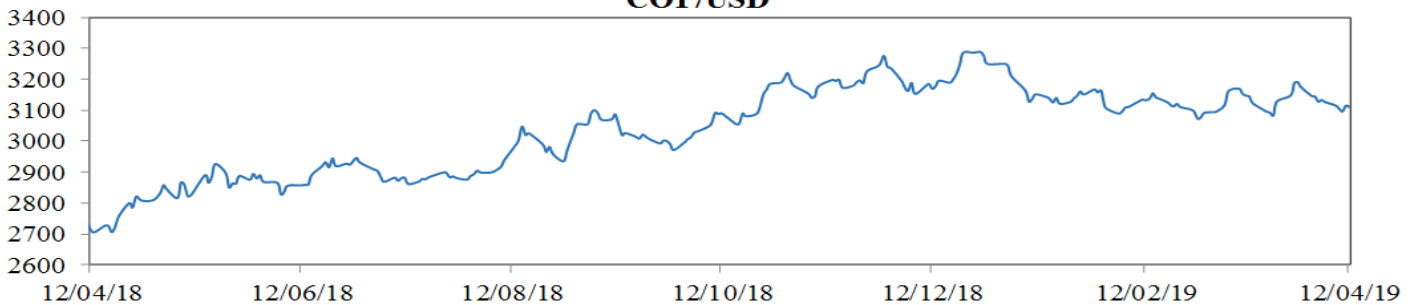

16. Calendario económico

a. Semana anterior

LUNES	MARTES	MIÉRCOLES	JUEVES	VIERNES
8 Abr	9 Abr	10 Abr	11 Abr	12 Abr
Japón Consumer Confidence Index Mar Esp: 41.5 Ant: 41.5 Obs: 40.5 Alemania Current Account Balance Feb Esp: 19.0b Ant: 18.3b Obs: 16.3b Francia Bank of France Ind. Sentiment Mar Esp: 101 Ant: 101 Obs: 100 Reino Unido BoE/TNS Inflation Next 12 Mths Feb Esp: -- Ant: 3.2% Obs: 3.2% Brasil FGV Inflation IGP-DI YoY Mar Esp: 8.29% Ant: 7.73% Obs: 8.27% Chile CPI YoY Mar Esp: 1.9% Ant: 1.7% Obs: 2.0% Estados Unidos Factory Orders Feb Esp: -0.5% Ant: 0.1% Obs: -0.5% Estados Unidos Durable Goods Orders Feb F Esp: -1.6% Ant: -1.6% Obs: -1.6% Estados Unidos Cap Goods Orders Nondef Ex Air Feb F Esp: -- Ant: -0.1% Obs: -0.1% Reino Unido BRC Sales Like-For-Like YoY Mar Esp: -0.8% Ant: -0.1% Obs: --	Italia Retail Sales YoY Feb Esp: -- Ant: 1.3% Obs: 0.9% Brasil Retail Sales YoY Feb Esp: 2.9% Ant: 1.9% Obs: 3.9% Rusia Current Account Balance 1Q P Esp: 31000m Ant: 38400m Obs: 32800m México CPI YoY Mar Esp: 4.01% Ant: 3.94% Obs: 4.00% Japón Core Machine Orders YoY Feb Esp: -4.6% Ant: -2.9% Obs: -5.5%	Francia Industrial Production YoY Feb Esp: -0.2% Ant: 1.7% Obs: 0.6% Reino Unido Construction Output SA YoY Feb Esp: 2.3% Ant: 1.8% Obs: 3.3% Zona Euro ECB Main Refinancing Rate Apr 10 Esp: 0.000% Ant: 0.000% Obs: 0.000% Zona Euro ECB Marginal Lending Facility Apr 10 Esp: 0.250% Ant: 0.250% Obs: 0.250% Zona Euro ECB Deposit Facility Rate Apr 10 Esp: -0.400% Ant: -0.400% Obs: -0.400% Brasil IBGE Inflation IPCA YoY Mar Esp: 4.43% Ant: 3.89% Obs: 4.58% Estados Unidos CPI YoY Mar Esp: 1.8% Ant: 1.5% Obs: 1.9% Estados Unidos CPI Ex Food and Energy YoY Mar Esp: 2.1% Ant: 2.1% Obs: 2.0% Reino Unido GDP (MoM) Feb Esp: 0.0% Ant: 0.5% Obs: 0.2% Reino Unido Industrial Production YoY Feb Esp: -0.9% Ant: -0.9% Obs: 0.1% Reino Unido Manufacturing Production YoY Feb Esp: -0.6% Ant: -1.1% Obs: 0.6%	Alemania CPI YoY Mar F Esp: 1.3% Ant: 1.3% Obs: 1.3% Estados Unidos Initial Jobless Claims Apr 6 Esp: 210k Ant: 202k Obs: 196k Estados Unidos Continuing Claims mar-30 Esp: 1735k Ant: 1717k Obs: 1713k Rusia Trade Balance Feb Esp: 12.4b Ant: 13.4b Obs: 15.7b Perú Reference Rate Apr 11 Esp: 2.75% Ant: 2.75% Obs: 2.75% México Industrial Production NSA YoY Feb Esp: -0.8% Ant: -0.9% Obs: -0.8%	Alemania Wholesale Price Index YoY Mar Esp: -- Ant: 1.6% Obs: 1.8% Zona Euro Industrial Production WDA YoY Feb Esp: -0.9% Ant: -1.1% Obs: -- Estados Unidos U. of Mich. Sentiment Apr P Esp: 98,2 Ant: 98.4 Obs: 96.9 Estados Unidos U. of Mich. Current Conditions Apr P Esp: -- Ant: 113.3 Obs: 114.2 Estados Unidos U. of Mich. Expectations Apr P Esp: -- Ant: 88.8 Obs: 85.8 Colombia Retail Sales YoY Feb Esp: 4.1% Ant: 3.0% Obs: 5.7% China Trade Balance Mar Esp: \$5.70b Ant: \$4.12b Obs: \$32.65b China New Yuan Loans CNY Mar Esp: 1250.0b Ant: 885.8b Obs: 1690.0b Zona Euro Industrial Production SA MoM Feb Esp: -0.5% Ant: 1.4% Obs: -0.2% Zona Euro Industrial Production WDA YoY Feb Esp: -0.9% Ant: -1.1% Obs: -0.3%

b. **Semana actual**

LUNES	MARTES	MIÉRCOLES	JUEVES	VIERNES
15 Abr	16 Abr	17 Abr	18 Abr	19 Abr
<p>Perú Economic Activity YoY Feb Esp: -- Ant: 1.6% Obs: 2.1%</p> <p>Perú Unemployment Rate Mar Esp: -- Ant: 7.6% Obs: 8.2%</p> <p>Brasil Economic Activity YoY Feb Esp: 2.85% Ant: 0.79% Obs: 2.49%</p> <p>Estados Unidos Empire Manufacturing Apr Esp: 8.0 Ant: 3.7 Obs: 10.1</p> <p>Rusia Industrial Production YoY Mar Esp: 2.8% Ant: 4.1% Obs: 1.2%</p> <p>México Formal Job Creation Total Mar Esp: -- Ant: 126.0k Obs: 48.5k</p>	<p>Reino Unido ILO Unemployment Rate 3Mths Feb Esp: 3.9% Ant: 3.9% Obs: --</p> <p>Alemania ZEW Survey Current Situation Apr Esp: 8.5 Ant: 11.1 Obs: --</p> <p>Alemania ZEW Survey Expectations Apr Esp: 0.5 Ant: -3.6 Obs: --</p> <p>Estados Unidos Capacity Utilization Mar Esp: 79.1% Ant: 78.2% Obs: --</p> <p>Argentina National CPI YoY Mar Esp: -- Ant: 51.30% Obs: --</p> <p>Argentina Greater Buenos Aires CPI YoY Mar Esp: -- Ant: 50.70% Obs: --</p> <p>Japón Trade Balance Mar Esp: ¥363.2b Ant: ¥339.0b Obs: --</p> <p>China Industrial Production YoY Mar Esp: 5.9% Ant: -- Obs: --</p> <p>China GDP YoY 1Q Esp: 6.3% Ant: 6.4% Obs: --</p> <p>Japón Industrial Production YoY Feb F Esp: -- Ant: -1.0% Obs: --</p>	<p>Sudáfrica CPI YoY Mar Esp: 4.5% Ant: 4.1% Obs: --</p> <p>Reino Unido CPI YoY Mar Esp: 2.0% Ant: 1.9% Obs: --</p> <p>Reino Unido CPI Core YoY Mar Esp: 1.9% Ant: 1.8% Obs: --</p> <p>Reino Unido House Price Index YoY Feb Esp: 1.2% Ant: 1.7% Obs: --</p> <p>Zona Euro Trade Balance SA Feb Esp: -- Ant: 17.0b Obs: --</p> <p>Zona Euro CPI YoY Mar F Esp: 1.4% Ant: 1.4% Obs: --</p> <p>Canadá CPI YoY Mar Esp: 1.9% Ant: 1.5% Obs: --</p> <p>Estados Unidos Trade Balance Feb Esp: -\$53.5b Ant: -\$51.1b Obs: --</p> <p>Colombia Consumer Confidence Index Mar Esp: -2.8 Ant: -5.6 Obs: --</p>	<p>Francia Markit France Manufacturing PMI Apr P Esp: 50.0 Ant: 49.7 Obs: --</p> <p>Alemania Markit/BME Germany Manufacturing PMI Apr P Esp: 45.0 Ant: 44.1 Obs: --</p> <p>Alemania Markit Germany Services PMI Apr P Esp: 55.0 Ant: 55.4 Obs: --</p> <p>Zona Euro Markit Eurozone Manufacturing PMI Apr P Esp: 48.0 Ant: 47.5 Obs: --</p> <p>Estados Unidos Initial Jobless Claims Apr 13 Esp: 205k Ant: 196k Obs: --</p> <p>Estados Unidos Continuing Claims Apr 6 Esp: 1722k Ant: 1713k Obs: --</p> <p>Estados Unidos Markit US Manufacturing PMI Apr P Esp: 52.8 Ant: 52.4 Obs: --</p> <p>Estados Unidos Leading Index Mar Esp: 0.4% Ant: 0.2% Obs: --</p> <p>Japón Natl CPI YoY Mar Esp: 0.5% Ant: 0.2% Obs: --</p> <p>Japón Natl CPI Ex Fresh Food YoY Mar Esp: 0.7% Ant: 0.7% Obs: --</p>	<p>Italia Consumer Confidence Index Apr Esp: 111.3 Ant: 111.2 Obs: --</p> <p>Estados Unidos Housing Starts Mar Esp: 1230k Ant: 1162k Obs: --</p> <p>Estados Unidos Building Permits Mar Esp: 1300k Ant: 1296k Obs: --</p>

ANEXO 1: OPERACIONES DE MERCADO ABIERTO

Cuadro 1

Saldo Contables de OMAS del Banco de la República			
Cifras en miles de millones de pesos			
	28-feb-19	29-mar-19	Diferencia Mes Anterior
I. Operaciones Definitivas 1/	8,481.0	10,040.4	-1,559.4
A. Tes clase A	0	0	0.0
B. Tes clase B	8,481.0	10,040.4	-1,559.4
C. TES ley 546	0	0	0.0
D. Títulos Fogafin	0	0	0.0
Títulos Hipotecarios Clase A	0	0	0.0
Títulos Hipotecarios Clase B	0	0	0.0
Títulos Hipotecarios Clase C	0	0	0.0
Títulos Capitalización Banca Pública	0	0	0.0
II. Operaciones Transitorias	13,366	13,522	-156.4
E. Expansión transitoria	13,366	13,601	-235.2
Repos a 1 día	8,366	10,601	-2,235.2
Repos a 14 días	3,000	1,000	2,000.0
Repos a 60 días	0	0	0.0
Repos a 90 días	2,000	2,000	0.0
Repos a 120 días	0	0	0.0
F. Contracción transitoria	109	79	30.4
Repo reversa	0	0	0.0
Depósitos Remunerados	109.2	79	30.4
Total (I + II)	21,847	23,562	-1,715.8

Fuente: Banco de la República

1/. Corresponde al valor presente de los saldos de los títulos en el portafolio del BR valorados a tasas de mercado.

Cuadro 2

Total saldo de operaciones de mercado abierto por plazos al vencimiento al 12-abr-2019
Montos en miles de millones

	PLAZO					TOTAL	VARIACION	
	3	14	91	-	-		SEMANAL	AÑO CORRIDO
DEPÓSITOS CONTRACCION	23.24	0.00	0.00	0.00	0.00	23.24	-50.49	20.24
SUBASTA	0.00	0.00	0.00	0.00	0.00	0.00	0.00	0.00
VENTANILLA	23.24	0.00	0.00	0.00	0.00	23.24	-50.49	-329.39
REPOS EXPANSION (REPO B.R.)	8,695.50	1,000.00	2,000.00	0.00	0.00	11,695.500	149.61	4,787.90
SUBASTA	8,356.50	1,000.00	2,000.00	0.00	0.00	11,356.50	-187.79	4,448.90
VENTANILLA	339.00	0.00	0.00	0.00	0.00	339.00	339.00	339.00
OVERNIGHT	0.00	0.00	0.00	0.00	0.00	0.00	-1.60	0.00
APOYO TRANSITORIO	0.00	0.00	0.00	0.00	0.00	0.00	0.00	0.00
SUBASTA						0.00	0.00	0.00
VENTANILLA						0.00	0.00	0.00

Fuente: DFV

Cuadro 3

Banco de la República Sección Mesa de Dinero MILES DE MILLONES DE \$							
COMPOSICION DEL SALDO DE LAS OPERACIONES DE MERCADO ABIERTO							
FECHA	OPERACIONES DE CONTRACCIÓN			OPERACIONES DE EXPANSIÓN			
	SUBASTA	VENTANILLA	SALDO	REPOS ENTIDADES FINANCIERAS			
				SUBASTA	VENTANILLA	OVERNIGHT	SALDO
04/05/2018	0.00	91.04	91.04	2197.82	0.00	0.00	2197.82
11/05/2018	0.00	51.49	51.49	1044.46	0.00	0.00	1044.46
18/05/2018	0.00	49.35	49.35	2558.06	0.00	0.00	2558.06
25/05/2018	0.00	44.81	44.81	4701.05	0.00	0.00	4701.05
01/06/2018	0.00	46.62	46.62	6171.50	0.00	3.50	6175.00
08/06/2018	0.00	72.07	72.07	5844.37	0.00	6.00	5850.37
15/06/2018	0.00	41.79	41.79	3482.11	0.00	0.00	3482.11
22/06/2018	0.00	32.30	32.30	2092.10	0.00	0.00	2092.10
29/06/2018	0.00	99.72	99.72	6365.34	0.10	0.00	6365.44
06/07/2018	0.00	373.53	373.53	7484.50	0.00	0.00	7484.50
13/07/2018	0.00	33.44	33.44	6300.68	0.00	0.00	6300.68
19/07/2018	0.00	27.72	27.72	6808.51	28.00	0.00	6836.51
27/07/2018	0.00	76.12	76.12	4767.93	35.00	0.00	4802.93
03/08/2018	0.00	103.81	103.81	8223.31	0.00	0.00	8223.31
10/08/2018	0.00	224.76	224.76	5858.05	0.00	0.00	5858.05
17/08/2018	0.00	90.66	90.66	4706.30	0.00	0.00	4706.30
24/08/2018	0.00	22.67	22.67	6791.86	0.00	0.00	6791.86
31/08/2018	0.00	66.22	66.22	7711.06	20.00	0.00	7731.06
07/09/2018	0.00	99.82	99.82	4908.80	2.00	0.00	4910.80
14/09/2018	0.00	102.23	102.23	3011.50	1.90	0.00	3013.40
21/09/2018	0.00	84.53	84.53	3532.70	0.00	0.00	3532.70
28/09/2018	0.00	102.63	102.63	7117.34	105.00	61.00	7283.34
05/10/2018	0.00	199.43	199.43	7510.74	0.00	0.00	7510.74
12/10/2018	0.00	93.34	93.34	11000.00	0.00	0.00	11000.00
19/10/2018	0.00	285.31	285.31	11042.02	0.00	0.00	11042.02
26/10/2018	0.00	85.47	85.47	8770.40	0.00	0.00	8770.40
02/11/2018	0.00	93.02	93.02	8192.54	3.00	0.00	8195.54
09/11/2018	0.00	70.13	70.13	10144.62	4.28	16.00	10164.90
16/11/2018	0.00	68.63	68.63	8178.55	0.00	0.00	8178.55
23/11/2018	0.00	199.44	199.44	5689.30	0.00	0.00	5689.30
30/11/2018	0.00	226.91	226.91	9800.00	35.00	11.00	9846.00
07/12/2018	0.00	50.88	50.88	6891.34	0.00	0.00	6891.34
14/12/2018	0.00	894.57	894.57	5242.50	0.00	0.00	5242.50
21/12/2018	0.00	82.73	82.73	7058.09	0.00	20.00	7078.09
28/12/2018	0.00	68.22	68.22	9102.97	25.00	0.00	9127.97
04/01/2019	0.00	73.97	73.97	7913.98	0.00	0.00	7913.98
11/01/2019	0.00	73.95	73.95	7913.98	0.00	0.00	7913.98
18/01/2019	0.00	73.97	73.97	7913.98	0.00	0.00	7913.98
25/01/2019	0.00	110.75	110.75	20866.15	0.00	0.00	20866.15
02/01/2019	0.00	236.87	236.87	16536.96	0.00	0.00	16536.96
08/02/2019	0.00	104.27	104.27	16710.96	0.00	0.00	16710.96
15/02/2019	0.00	73.37	73.37	15641.42	561.70	0.00	16203.12
22/02/2019	0.00	125.23	125.23	13686.58	0.00	0.00	13686.58
01/03/2019	0.00	78.83	78.83	12806.56	0.00	0.00	12806.56
08/03/2019	0.00	76.29	76.29	13579.15	0.00	0.00	13579.15
15/03/2019	0.00	77.21	77.21	10361.92	330.00	0.00	10691.92
22/03/2019	0.00	154.74	154.74	12599.60	100.00	0.00	12699.60
29/03/2019	0.00	78.86	78.86	11499.43	101.40	0.00	11600.83
05/04/2019	0.00	73.73	73.73	9544.29	0.00	1.60	9545.89
12/04/2019	0.00	23.24	23.24	9356.50	339.00	0.00	9695.50

Montos en miles de millones

**CUADRO 4
RESUMEN DE REPOS APROBADOS**

1. Expansión Transitoria (millones de pesos \$)

Tipo	Plazo	DIA	CUPO	APROBADAS							
				PRESENTADAS			APROBADAS		EXCESO		VARIACION SEMANAL
				MONTO	MINIMA	MAXIMA	MONTO	TASA *	DEMANDA	ABSOLUTA	(%)
Subasta	1 Día	lunes, 08 de abr 2019	11,300,000	8,786,450	4.25%	5.25%	8,786,450	4.25%	0	0	0.00%
		martes, 09 de abr 2019	11,300,000	7,718,180	4.25%	5.25%	7,718,180	4.25%	0	0	0.00%
		miércoles, 10 de abr 2019	10,900,000	8,218,430	4.25%	5.25%	8,218,430	4.25%	0	0	0.00%
		jueves, 11 de abr 2019	10,900,000	9,749,450	4.25%	5.25%	9,749,450	4.25%	0	0	0.00%
		viernes, 12 de abr 2019	10,900,000	8,356,500	4.25%	5.25%	8,356,500	4.25%	0	0	0.00%
TOTAL			55,300,000	42,829,010			42,829,010	4.25%	0	42,829,010.00	0.00
Ventanilla	1 Día	lunes, 08 de abr 2019	0	1,730	5.25%	5.25%	1,730	5.25%	0	0	0.00%
		martes, 09 de abr 2019							0	0	0.00%
		miércoles, 10 de abr 2019							0	0	0.00%
		jueves, 11 de abr 2019	0	100,000	5.25%	5.25%	100,000	5.25%	0	0	0.00%
		viernes, 12 de abr 2019	0	339,000	5.25%	5.25%	339,000	5.25%	0	0	0.00%
TOTAL			0	440,730			440,730	5.25%	0	440,730.00	0.00
Overnight Faltante de Compensación	1 Día	lunes, 08 de abr 2019							0	0	0.00%
		martes, 09 de abr 2019							0	0	0.00%
		miércoles, 10 de abr 2019							0	0	0.00%
		jueves, 11 de abr 2019							0	0	0.00%
		viernes, 12 de abr 2019							0	0	0.00%
TOTAL			0	0			0	0.00%	0	0.00	0.00
Overnight por 1 Día Intradía	1 Día	lunes, 08 de abr 2019							0	0	0.00%
		martes, 09 de abr 2019							0	0	0.00%
		miércoles, 10 de abr 2019							0	0	0.00%
		jueves, 11 de abr 2019							0	0	0.00%
		viernes, 12 de abr 2019							0	0	0.00%
TOTAL			0	0			0	0.00%	0	0.00	0.00
Subasta	7 Días	lunes, 08 de abr 2019							0	0	0.00%
		martes, 09 de abr 2019							0	0	0.00%
		miércoles, 10 de abr 2019							0	0	0.00%
		jueves, 11 de abr 2019							0	0	0.00%
		viernes, 12 de abr 2019							0	0	0.00%
TOTAL			0	0			0	0.00%	0	0.00	0.00
Subasta	14 Días	lunes, 08 de abr 2019							0	0	0.00%
		martes, 09 de abr 2019							0	0	0.00%
		miércoles, 10 de abr 2019							0	0	0.00%
		jueves, 11 de abr 2019							0	0	0.00%
		viernes, 12 de abr 2019							0	0	0.00%
TOTAL			0	0			0	0.00%	0	0.00	0.00
Subasta	91 Días	TOTAL		0	0			0	0.00%	0	0.00
Subasta	120 Días	TOTAL		0	0			0	0.00%	0	0.00
Ventanilla	14 Días	TOTAL		0	0.0	0.0	0	0.00%	0	0.00	0.00
TOTAL			43,269,740.00			43,269,740.00		0	0.00	0.00	

2. Contracción Transitoria (millones de pesos \$)

Tipo	Plazo	DIA	CUPO	APROBADAS							
				PRESENTADAS			APROBADAS		EXCESO		VARIACION SEMANAL
				MONTO	MINIMO	MAXIMO	MONTO	CORTE *	DEMANDA	ABSOLUTA	(%)
Ventanilla	1 Día	lunes, 08 de abr 2019	0	111,585	3.25%	3.25%	111,585	3.25%	0	0	0.00%
		martes, 09 de abr 2019	0	105,971	3.25%	3.25%	105,971	3.25%	0	0	0.00%
		miércoles, 10 de abr 2019	0	170,588	3.25%	3.25%	170,588	3.25%	0	0	0.00%
		jueves, 11 de abr 2019	0	100,896	3.25%	3.25%	100,896	3.25%	0	0	0.00%
		viernes, 12 de abr 2019	0	23,241	3.25%	3.25%	23,241	3.25%	0	0	0.00%
TOTAL			0	512,281			512,281		0	512,281.00	0.00
Subasta	7 Días	lunes, 08 de abr 2019							0	0	0.00%
		martes, 09 de abr 2019							0	0	0.00%
		miércoles, 10 de abr 2019							0	0	0.00%
		jueves, 11 de abr 2019							0	0	0.00%
		viernes, 12 de abr 2019							0	0	0.00%
TOTAL			0	0			0	0.00%	0	0.00	0.00
Subasta	14 Días	lunes, 08 de abr 2019							0	0	0.00%
		martes, 09 de abr 2019							0	0	0.00%
		miércoles, 10 de abr 2019							0	0	0.00%
		jueves, 11 de abr 2019							0	0	0.00%
		viernes, 12 de abr 2019							0	0	0.00%
TOTAL			0	0			0	0.00%	0	0.00	0.00
Subasta	30 Días	TOTAL		0	0			0	0.00%	0	0.00
Subasta	62 Días	TOTAL		0	0			0	0.00%	0	0.00
Subasta	90 Días	TOTAL		0	0			0	0.00%	0	0.00
TOTAL			0	512,281.00			512,281.00		0	0.00	0.00

* Tasa Efectiva anual
Fuente: DFV, DODM

ANEXO 2: AGREGADOS MONETARIOS

CUADRO 5
M3 PÚBLICO Y PRIVADO ¹
(Miles de millones de pesos)

	diciembre			junio			septiembre			diciembre			enero		
	2016	2017	%	2017	2018	%	2017	2018	%	2017	2018	%	2018	2019	%
M3 Privado	395,365	420,629	6.4	398,892	413,690	3.7	396,341	412,976	4.2	420,629	443,960	5.5	409,092	433,012	5.8
Efectivo	55,542	59,852	7.8	49,237	54,023	9.7	50,324	54,338	8.0	59,852	65,332	9.2	54,252	60,144	10.9
PSE	339,823	360,777	6.2	349,655	359,667	2.9	346,017	358,639	3.6	360,777	378,628	4.9	354,840	372,868	5.1
Ctas. Ctes.	36,148	38,417	6.3	34,655	34,614	-0.1	32,725	35,285	7.8	38,417	41,602	8.3	35,236	37,328	5.9
CDT	144,698	152,432	5.3	151,079	159,069	5.3	152,256	157,621	3.5	152,432	154,464	1.3	154,547	157,859	2.1
Ahorro	131,554	138,707	5.4	135,526	135,010	-0.4	132,433	134,855	1.8	138,707	147,945	6.7	135,027	147,099	8.9
Otros	27,423	31,221	13.9	28,395	30,973	9.1	28,604	30,878	7.9	31,221	34,617	10.9	30,031	30,582	1.8
M3 Público	49,782	57,125	14.8	53,287	61,596	15.6	55,574	64,192	15.5	57,125	60,656	6.2	57,891	57,210	-1.2
Ctas. Ctes.	10,153	10,098	-0.5	9,310	10,486	12.6	9,891	10,567	6.8	10,098	10,014	-0.8	10,210	10,248	0.4
CDT	5,884	7,416	26.1	9,590	9,437	-1.6	9,686	9,983	3.1	7,416	7,781	4.9	8,060	7,427	-7.9
Ahorro	24,014	29,686	23.6	25,911	32,344	24.8	27,120	33,985	25.3	29,686	31,346	5.6	30,642	29,737	-3.0
Fiduciarios	5,920	6,050	2.2	6,157	6,593	7.1	6,561	7,145	8.9	6,050	7,061	16.7	6,350	6,820	7.4
Otros	3,812	3,875	1.6	2,318	2,735	18.0	2,316	2,511	8.4	3,875	4,455	15.0	2,629	2,978	13.3
M3 Total	445,147	477,753	7.3	452,178	475,285	5.1	451,915	477,168	5.6	477,753	504,616	5.6	466,983	490,222	5.0

CARTERA PÚBLICA Y PRIVADA ²
(Miles de millones de pesos)

Cartera Bruta	399,182	423,667	6.1	413,231	433,553	4.9	417,567	436,643	4.6	423,667	448,776	5.9	421,696	447,964	6.2
Pública	16,594	16,777	1.1	16,011	17,532	9.5	16,032	15,968	-0.4	16,777	16,854	0.5	17,042	12,868	-24.5
Privada	382,588	406,890	6.4	397,220	416,022	4.7	401,535	420,674	4.8	406,890	431,922	6.2	404,655	435,095	7.5

¹ Variación anual. A partir de entrada en vigencia de las NIF en enero de 2015, las variaciones con respecto a los datos del 2014 tienen un efecto estadístico por cambios de metodología.

² Variación anual - para la cartera pública y privada, incluye Leasing Financiero

Fuentes: Banco de la República, cálculos con información de Balances y del formato 338 de la Superintendencia Financiera.

CUADRO 6
Portafolio Financiero del Sector Real en ml
(Miles de Millones de pesos)

AÑO	MES	TOTAL SECTOR REAL								
		TOTAL			SECTOR PUBLICO			SECTOR PRIVADO ¹		
		M3	TES	M3 + TES	M3	TES	TOTAL	M3	TES	TOTAL
2006	diciembre	132,740.1	64,184.7	196,924.8	23,061.2	30,872.4	53,933.6	109,678.9	33,312.3	142,991.2
2007	diciembre	156,820.1	71,221.9	228,041.9	24,129.7	31,221.9	55,351.6	132,690.4	40,000.0	172,690.4
2008	diciembre	183,455.2	82,331.7	265,787.0	29,448.4	36,925.8	66,374.2	154,006.8	45,405.9	199,412.7
2009	diciembre	197,491.3	86,560.0	284,051.3	30,180.5	36,444.8	66,625.3	167,310.7	50,115.2	217,425.9
2010	diciembre	219,828.3	101,942.8	321,771.1	33,088.8	40,159.4	73,248.2	186,739.5	61,783.5	248,523.0
2011	diciembre	259,929.7	110,967.9	370,897.6	37,698.6	42,480.6	80,179.2	222,231.1	68,487.3	290,718.4
2012	diciembre	300,208.6	113,374.9	413,583.5	43,024.8	41,748.0	84,772.8	257,183.8	71,626.9	328,810.7
2013	diciembre	341,304.2	128,429.9	469,734.1	51,428.4	45,315.1	96,743.5	289,875.8	83,114.8	372,990.6
2014	diciembre	371,418.5	146,828.4	518,246.9	52,573.7	44,626.8	97,200.5	318,844.8	102,201.5	421,046.4
2015	diciembre	414,501.0	157,017.5	571,518.4	46,294.7	45,977.4	92,272.1	368,206.3	111,040.0	479,246.3
2016	diciembre	445,146.6	184,070.6	629,217.2	49,781.5	45,519.2	95,300.7	395,365.1	138,551.4	533,916.5
2017	enero	442,210.1	185,906.3	628,116.4	51,900.6	44,900.9	96,801.6	390,309.4	141,005.4	531,314.8
	febrero	445,437.3	188,937.0	634,374.3	52,726.0	43,931.0	96,657.0	392,711.3	145,006.0	537,717.4
	marzo	445,542.1	192,877.4	638,419.5	53,825.3	44,071.8	97,897.1	391,716.8	148,805.6	540,522.4
	abril	449,811.7	198,056.6	647,868.2	55,749.1	47,522.2	103,271.3	394,062.6	150,534.4	544,597.0
	mayo	445,447.4	197,473.0	642,920.5	50,611.2	45,237.5	95,848.7	394,836.2	152,235.5	547,071.8
	junio	452,178.4	195,949.5	648,127.9	53,286.8	45,292.0	98,578.8	398,891.6	150,657.5	549,549.1
	julio	454,904.9	196,264.4	651,169.3	54,411.5	45,632.4	100,043.9	400,493.4	150,631.9	551,125.3
	agosto	452,643.5	198,805.3	651,448.8	53,355.6	44,730.6	98,086.2	399,287.9	154,074.7	553,362.5
	septiembre	451,915.2	200,164.9	652,080.0	55,574.4	45,898.9	101,473.3	396,340.8	154,265.9	550,606.7
	octubre	455,494.7	198,761.2	654,255.9	58,568.5	43,432.0	102,000.5	396,926.2	155,329.2	552,255.4
	noviembre	464,913.0	199,054.8	663,967.9	58,815.3	43,281.4	102,096.7	406,097.7	155,773.4	561,871.2
	diciembre	477,753.3	198,563.0	676,316.3	57,124.8	42,602.0	99,726.8	420,628.5	155,961.0	576,589.5
2018	enero	466,983.1	202,482.4	669,465.5	57,891.1	42,992.2	100,883.3	409,092.0	159,490.2	568,582.2
	febrero	472,239.7	205,886.9	678,126.6	58,852.3	44,340.3	103,192.6	413,387.4	161,546.6	574,934.0
	marzo	474,433.0	208,707.9	683,140.9	60,056.9	42,891.0	102,947.9	414,376.2	165,816.8	580,193.0
	abril	472,308.9	214,184.5	686,493.4	61,359.3	49,146.7	110,506.0	410,949.6	165,037.7	575,987.4
	mayo	469,406.1	224,287.7	693,693.8	60,841.0	53,221.2	114,062.2	408,565.1	171,066.5	579,631.6
	junio	475,285.2	225,230.2	700,515.3	61,595.6	52,865.6	114,461.2	413,689.6	172,364.5	586,054.1
	julio	479,576.5	226,637.2	706,213.7	64,007.2	53,497.0	117,504.2	415,569.3	173,140.2	588,709.6
	agosto	480,467.3	230,872.0	711,339.4	64,444.0	53,148.3	117,592.4	416,023.3	177,723.7	593,747.0
	septiembre	477,168.4	234,444.8	711,613.2	64,191.9	55,564.3	119,756.2	412,976.5	178,880.6	591,857.0
	octubre	479,793.0	240,456.6	720,249.5	64,864.1	59,077.0	123,941.1	414,928.8	181,379.6	596,308.5
	noviembre	491,021.6	238,367.1	729,388.7	65,733.7	56,042.7	121,776.3	425,288.0	182,324.4	607,612.4
	diciembre	504,616.3	237,869.8	742,486.1	60,656.4	55,111.2	115,767.6	443,959.9	182,758.6	626,718.5
2019	enero	490,222.2	240,345.7	730,567.9	57,210.0	56,346.7	113,556.7	433,012.3	183,999.0	617,011.2

Portafolio Financiero del Sector Real en ml
(% Variaciones)

AÑO	MES	TOTAL SECTOR REAL								
		TOTAL			SECTOR PUBLICO			SECTOR PRIVADO ¹		
		M3	TES	M3 + TES	M3	TES	TOTAL	M3	TES	TOTAL
2007	diciembre	18.1%	11.0%	15.8%	4.6%	1.1%	2.6%	21.0%	20.1%	20.8%
2008	diciembre	17.0%	15.6%	16.6%	22.0%	18.3%	19.9%	16.1%	13.5%	15.5%
2009	diciembre	7.7%	5.1%	6.9%	2.5%	-1.3%	0.4%	8.6%	10.4%	9.0%
2010	diciembre	11.3%	17.8%	13.3%	9.6%	10.2%	9.9%	11.6%	23.3%	14.3%
2011	diciembre	18.2%	8.9%	15.3%	13.9%	5.8%	9.5%	19.0%	10.9%	17.0%
2012	diciembre	15.5%	2.2%	11.5%	14.1%	-1.7%	5.7%	15.7%	4.6%	13.1%
2013	diciembre	13.7%	13.3%	13.6%	19.5%	8.5%	14.1%	12.7%	16.0%	13.4%
2014	diciembre	8.8%	14.3%	10.3%	2.2%	-1.5%	0.5%	10.0%	23.0%	12.9%
2015	diciembre	11.6%	6.9%	10.3%	-11.9%	3.0%	-5.1%	15.5%	8.6%	13.8%
2016	diciembre	7.4%	17.2%	10.1%	7.5%	-1.0%	3.3%	7.4%	24.8%	11.4%
2017	enero	6.9%	18.3%	10.1%	6.3%	-3.0%	1.8%	7.0%	27.2%	11.7%
	febrero	6.2%	19.5%	9.9%	7.8%	-5.9%	1.1%	6.0%	30.1%	11.6%
	marzo	6.0%	22.9%	10.6%	9.0%	4.2%	6.8%	5.6%	29.8%	11.3%
	abril	6.8%	22.9%	11.3%	5.9%	10.9%	8.1%	6.9%	27.3%	11.9%
	mayo	6.1%	19.3%	9.8%	-2.8%	1.9%	-0.6%	7.3%	25.7%	11.9%
	junio	6.5%	17.0%	9.4%	1.7%	-1.4%	0.3%	7.1%	23.9%	11.3%
	julio	6.0%	13.6%	8.2%	1.9%	-2.6%	-0.2%	6.6%	19.5%	9.9%
	agosto	6.6%	13.4%	8.6%	1.8%	0.0%	1.0%	7.2%	18.0%	10.0%
	septiembre	5.4%	11.5%	7.2%	6.8%	-1.0%	3.1%	5.2%	15.8%	8.0%
	octubre	5.7%	9.3%	6.7%	11.2%	-9.2%	1.5%	4.9%	15.9%	7.8%
	noviembre	5.5%	8.1%	6.2%	9.4%	-8.6%	0.9%	4.9%	13.8%	7.3%
	diciembre	7.3%	7.9%	7.5%	14.8%	-6.4%	4.6%	6.4%	12.6%	8.0%
2018	enero	5.6%	8.9%	6.6%	11.5%	-4.3%	4.2%	4.8%	13.1%	7.0%
	febrero	6.0%	9.0%	6.9%	11.6%	0.9%	6.8%	5.3%	11.4%	6.9%
	marzo	6.5%	8.2%	7.0%	11.6%	-2.7%	5.2%	5.8%	11.4%	7.3%
	abril	5.0%	8.1%	6.0%	10.1%	3.4%	7.0%	4.3%	9.6%	5.8%
	mayo	5.4%	13.6%	7.9%	20.2%	17.6%	19.0%	3.5%	12.4%	6.0%
	junio	5.1%	14.9%	8.1%	15.6%	16.7%	16.1%	3.7%	14.4%	6.6%
	julio	5.4%	15.5%	8.5%	17.6%	17.2%	17.5%	3.8%	14.9%	6.8%
	agosto	6.1%	16.1%	9.2%	20.8%	18.8%	19.9%	4.2%	15.3%	7.3%
	septiembre	5.6%	17.1%	9.1%	15.5%	21.1%	18.0%	4.2%	16.0%	7.5%
	octubre	5.3%	21.0%	10.1%	10.7%	36.0%	21.5%	4.5%	16.8%	8.0%
	noviembre	5.6%	19.7%	9.9%	11.8%	29.5%	19.3%	4.7%	17.0%	8.1%
	diciembre	5.6%	19.8%	9.8%	6.2%	29.4%	16.1%	5.5%	17.2%	8.7%
2019	enero	5.0%	18.7%	9.1%	-1.2%	31.1%	12.6%	5.8%	15.4%	8.5%

¹No incluye los TES del sector financiero

Fuente: cálculos DTIE con base en DFV, Banco de la República.

ANEXO 3: CARTERA

CUADRO 1
Evolucion de la Cartera Bruta Total¹

Semana	Fecha 2019	Cartera M/L MM\$			Cartera M/E en pesos MM\$			Cartera Total 1/ MM\$			Cartera M/E en US\$1/ (Millones)		
		2018	2019	Var. % Anual	2018	2019	Var. % Anual	2018	2019	Var. % Anual	2018	2019	Var. % Anual
1	ene-04	407,612.0	433,405.7	6.3	19,229.4	19,454.2	1.2	426,841.3	452,860.0	6.1	6,634.7	6,063.2	-8.6
2	ene-11	407,229.9	432,267.0	6.1	18,796.4	19,041.4	1.3	426,026.3	451,308.4	5.9	6,581.7	6,042.0	-8.2
3	ene-18	407,094.0	432,976.3	6.4	18,527.1	18,662.5	0.7	425,621.0	451,638.8	6.1	6,496.7	5,980.5	-7.9
4	ene-25	407,324.1	432,826.6	6.3	18,159.1	18,920.1	4.2	425,483.2	451,746.7	6.2	6,473.6	6,005.3	-7.2
5	feb-01	408,027.2	433,424.1	6.2	18,211.5	18,287.4	0.4	426,238.8	451,711.5	6.0	6,430.3	5,894.2	-8.3
6	feb-08	408,534.0	433,806.5	6.2	18,464.6	18,361.5	-0.6	426,998.6	452,168.1	5.9	6,348.0	5,892.8	-7.2
7	feb-15	410,699.4	437,372.6	6.5	18,001.7	18,555.6	3.1	428,701.0	455,928.2	6.4	6,309.4	5,906.8	-6.4
8	feb-22	410,898.6	437,545.6	6.5	17,849.2	18,355.2	2.8	428,747.7	455,900.8	6.3	6,263.8	5,901.5	-5.8
9	mar-01	411,502.5	438,451.3	6.5	18,080.7	18,003.1	-0.4	429,583.2	456,454.4	6.3	6,279.9	5,823.4	-7.3
10	mar-08	411,371.0	438,123.2	6.5	17,830.1	18,334.0	2.8	429,201.1	456,457.2	6.4	6,219.2	5,797.5	-6.8
11	mar-15	414,343.4	439,233.9	6.0	17,943.5	18,100.1	0.9	432,287.0	457,334.0	5.8	6,290.5	5,795.2	-7.9
12	mar-22	414,597.7	440,721.4	6.3	17,884.1	17,990.6	0.6	432,481.8	458,712.0	6.1	6,277.3	5,754.8	-8.3
13	mar-29	414,987.1	441,817.7	6.5	17,282.2	18,339.4	6.1	432,269.3	460,157.1	6.5	6,215.6	5,776.6	-7.1
14	abr-05	415,168.9	442,122.4	6.5	17,318.2	18,118.5	4.6	432,487.2	460,240.9	6.4	6,203.1	5,795.7	-6.6
15	abr-12	415,793.0			16,722.6			432,515.6			6,181.3		
16	abr-19	416,307.3			17,098.3			433,405.6			6,199.6		
17	abr-26	416,855.8			17,259.4			434,115.3			6,150.3		
18	may-03	416,782.2			17,309.2			434,091.3			6,087.5		
19	may-10	417,405.3			17,279.8			434,685.1			6,118.8		
20	may-17	417,837.6			17,930.1			435,767.7			6,128.5		
21	may-24	418,382.7			17,692.0			436,074.7			6,127.8		
22	may-31	419,526.6			17,286.5			436,813.1			6,026.9		
23	jun-07	419,231.8			17,242.4			436,474.2			6,037.7		
24	jun-14	419,190.6			17,497.0			436,687.6			6,054.2		
25	jun-21	419,967.8			17,776.2			437,744.0			6,091.5		
26	jun-28	421,066.7			17,761.2			438,827.9			6,060.2		
27	jul-05	420,121.9			17,530.0			437,651.9			6,112.4		
28	jul-12	420,779.6			17,500.0			438,279.6			6,115.2		
29	jul-19	421,670.5			17,615.5			439,286.0			6,108.4		
30	jul-26	421,655.2			17,540.4			439,195.6			6,088.7		
31	ago-02	421,363.0			17,643.1			439,006.1			6,086.0		
32	ago-09	420,080.0			17,915.8			437,995.7			6,091.8		
33	ago-16	420,907.9			18,570.4			439,478.3			6,141.0		
34	ago-23	420,831.3			18,390.2			439,221.5			6,216.2		
35	ago-30	420,984.0			18,933.0			439,917.0			6,201.2		
36	sep-06	420,520.3			19,026.4			439,546.7			6,197.2		
37	sep-13	421,800.5			18,777.3			440,577.8			6,205.2		
38	sep-20	422,764.7			18,684.5			441,449.2			6,213.7		
39	sep-27	423,454.5			18,648.5			442,103.0			6,274.4		
40	oct-04	423,562.2			19,084.7			442,647.0			6,295.9		
41	oct-11	424,363.1			19,536.1			443,899.1			6,324.8		
42	oct-18	425,273.8			19,650.2			444,924.0			6,380.2		
43	oct-25	426,141.2			20,009.8			446,150.9			6,282.0		
44	nov-01	426,774.9			19,662.4			446,437.3			6,187.9		
45	nov-08	427,008.3			19,760.9			446,769.2			6,220.2		
46	nov-15	427,872.9			19,871.0			447,743.9			6,261.4		
47	nov-22	429,406.8			20,314.8			449,721.6			6,301.2		
48	nov-29	431,591.8			20,351.5			451,943.3			6,290.5		
49	dic-06	431,233.9			19,823.0			451,056.9			6,286.5		
50	dic-13	433,100.6			20,120.4			453,221.0			6,294.9		
51	dic-20	435,528.7			20,379.2			455,907.9			6,203.1		
52	dic-27	434,913.9			19,618.9			454,532.8			6,037.0		

¹ No incluye la cartera de la FDN. Corresponde a Cartera Ajustada

Fuente: Formato 281 de la Superintendencia Financiera.

CUADRO 2
Evolucion de la Cartera Bruta por Modalidad¹

Semana	Fecha 2019	Comercial ² MM\$						Consumo ³ MM\$						Microcrédito MM\$						Hipotecaria ⁴ MM\$		
		Moneda Legal			Moneda Extranjera			Moneda Legal			Moneda Extranjera			Moneda Legal			Moneda Extranjera			Moneda Legal		
		2018	2019	Var. % Anual	2018	2019	Var. % Anual	2018	2019	Var. % Anual	2018	2019	Var. % Anual	2018	2019	Var. % Anual	2018	2019	Var. % Anual	2018	2019	Var. % Anual
1	ene-04	213,874.4	221,436.9	3.5	18,701.5	18,831.0	0.7	122,702.7	134,032.6	9.2	527.8	622.8	18.0	12,072.2	12,502.4	3.6	0.1	0.4	0.0	58,962.7	65,433.7	11.0
2	ene-11	213,497.6	220,423.0	3.2	18,265.0	18,416.6	0.8	122,750.0	133,956.9	9.1	531.3	624.4	17.5	12,025.7	12,447.7	3.5	0.1	0.4	0.0	58,956.6	65,439.3	11.0
3	ene-18	213,230.3	220,872.8	3.6	18,007.9	18,054.7	0.3	122,828.9	134,139.1	9.2	519.1	607.5	17.0	12,045.1	12,466.1	3.5	0.1	0.4	0.0	58,989.7	65,498.3	11.0
4	ene-25	213,110.8	220,054.9	3.3	17,651.5	18,304.5	3.7	123,062.7	134,633.0	9.4	507.6	615.1	21.2	12,096.5	12,521.4	3.5	0.1	0.5	0.0	59,054.1	65,617.3	11.1
5	feb-01	213,594.5	219,920.9	3.0	17,707.3	17,685.2	-0.1	123,225.5	135,166.9	9.7	504.2	601.7	19.3	12,142.1	12,572.0	3.5	0.1	0.5	0.0	59,065.2	65,764.5	11.3
6	feb-08	213,986.7	220,465.1	3.0	17,946.7	17,766.2	-1.0	123,293.4	134,984.9	9.5	517.8	594.8	14.9	12,128.8	12,546.2	3.4	0.1	0.5	0.0	59,125.0	65,810.4	11.3
7	feb-15	215,768.9	223,522.2	3.6	17,497.7	17,965.9	2.7	123,528.7	135,376.2	9.6	503.9	589.1	16.9	12,136.2	12,556.0	3.5	0.1	0.5	0.0	59,265.6	65,918.3	11.2
8	feb-22	215,586.3	223,120.8	3.5	17,345.5	17,769.5	2.4	123,774.8	135,806.1	9.7	503.6	585.2	16.2	12,171.2	12,589.2	3.4	0.1	0.5	0.0	59,366.3	66,029.4	11.2
9	mar-01	215,793.6	223,475.7	3.6	17,578.3	17,424.2	-0.9	123,804.5	136,166.5	10.0	502.3	578.4	15.1	12,202.4	12,625.0	3.5	0.1	0.6	0.0	59,702.0	66,184.1	10.9
10	mar-08	215,650.8	223,483.2	3.6	17,327.7	17,747.1	2.4	123,719.7	135,852.1	9.8	502.4	586.3	16.7	12,174.1	12,590.9	3.4	0.1	0.6	0.0	59,826.4	66,197.0	10.6
11	mar-15	218,270.6	224,109.5	2.7	17,446.3	17,523.1	0.4	123,927.7	136,239.2	9.9	497.2	576.4	15.9	12,175.7	12,593.1	3.4	0.1	0.6	0.0	59,969.4	66,292.2	10.5
12	mar-22	218,131.6	224,865.4	3.1	17,385.4	17,411.0	0.1	124,182.1	136,838.5	10.2	498.6	579.1	16.1	12,192.8	12,631.4	3.6	0.1	0.6	0.0	60,091.2	66,386.1	10.5
13	mar-29	218,217.0	225,004.8	3.1	16,790.6	17,740.3	5.7	124,316.4	137,553.9	10.6	491.5	598.4	21.8	12,228.1	12,652.7	3.5	0.1	0.6	0.0	60,225.6	66,606.3	10.6
14	abr-05	218,516.3	225,558.0	3.2	16,822.9	17,537.0	4.2	124,251.3	137,334.9	10.5	495.2	580.9	17.3	12,159.5	12,618.8	3.8	0.1	0.6	0.0	60,241.9	66,610.6	10.6
15	abr-12	218,677.8			16,241.1			124,607.7			481.4		12,169.7			0.1			60,337.8			
16	abr-19	218,756.4			16,618.5			124,899.5			479.8		12,195.7			0.0			60,455.6			
17	abr-26	218,705.8			16,764.8			125,286.5			494.5		12,243.8			0.0			60,619.8			
18	may-03	218,591.2			16,808.5			125,204.4			500.7		12,233.6			0.0			60,753.0			
19	may-10	218,967.1			16,774.5			125,381.6			505.2		12,215.6			0.0			60,840.9			
20	may-17	219,017.4			17,408.0			125,664.7			522.0		12,210.5			0.0			60,944.9			
21	may-24	218,952.0			17,169.2			126,059.3			522.8		12,252.6			0.0			61,118.8			
22	may-31	219,278.9			16,770.3			126,571.9			516.0		12,312.0			0.1			61,363.8			
23	jun-07	219,208.9			16,723.5			126,356.4			518.9		12,261.8			0.1			61,404.8			
24	jun-14	218,822.3			16,967.3			126,610.6			529.6		12,245.3			0.1			61,512.4			
25	jun-21	219,125.9			17,241.8			126,912.0			534.4		12,278.4			0.1			61,651.5			
26	jun-28	219,399.1			17,216.8			127,377.5			544.3		12,348.2			0.1			61,941.9			
27	jul-05	219,087.2			16,996.8			126,826.1			533.1		12,278.6			0.1			61,929.9			
28	jul-12	219,464.3			16,961.0			127,010.8			538.8		12,278.8			0.2			62,025.7			
29	jul-19	219,947.3			17,076.4			127,299.1			538.9		12,294.8			0.2			62,129.3			
30	jul-26	219,378.2			16,990.2			127,688.6			550.0		12,348.1			0.2			62,240.4			
31	ago-02	218,687.0			17,096.2			127,873.7			546.7		12,344.5			0.2			62,457.8			
32	ago-09	217,182.0			17,352.4			128,079.8			563.1		12,302.4			0.2			62,515.8			
33	ago-16	217,586.2			18,001.9			128,354.0			568.3		12,324.1			0.2			62,643.6			
34	ago-23	216,914.4			17,829.4			128,814.8			560.5		12,343.7			0.2			62,758.4			
35	ago-30	216,131.6			18,352.9			129,414.3			579.8		12,415.6			0.3			63,022.4			
36	sep-06	216,072.9			18,447.5			129,030.3			578.6		12,366.4			0.3			63,050.7			
37	sep-13	216,774.3			18,203.8			129,483.8			573.2		12,381.5			0.3			63,160.8			
38	sep-20	217,156.0			18,120.8			129,903.6			563.4		12,404.8			0.3			63,300.3			
39	sep-27	217,005.9			18,085.0			130,447.1			563.1		12,429.0			0.4			63,572.5			
40	oct-04	217,538.1			18,516.3			130,045.6			568.1		12,394.0			0.4			63,584.6			
41	oct-11	217,669.9			18,942.8			130,551.1			592.9		12,401.0			0.4			63,741.0			
42	oct-18	218,093.3			19,056.2			130,928.1			593.6		12,397.7			0.4			63,854.7			
43	oct-25	218,235.0			19,389.0			131,446.3			620.3		12,443.6			0.4			64,016.4			
44	nov-01	218,593.0			19,047.5			131,527.3			614.5		12,476.7			0.4			64,177.8			
45	nov-08	218,691.2			19,138.0			131,644.2			622.6		12,440.7			0.4			64,232.3			
46	nov-15	219,184.1			19,251.2			131,908.7			619.4		12,445.6			0.4			64,334.4			
47	nov-22	219,789.9			19,682.8			132,627.5			631.6		12,489.8			0.4			64,499.6			
48	nov-29	220,313.2			19,696.7			133,903.1			654.4		12,574.1			0.4			64,801.3			
49	dic-06	220,271.3			19,196.8			133,578.7			625.8		12,541.0			0.4			64,843.0			
50	dic-13	221,633.5			19,490.2			133,929.8			629.8		12,545.5			0.5			64,991.8			
51	dic-20	223,597.3			19,754.0			134,146.8			624.7		12,552.2			0.5			65,232.3			
52	dic-27	222,191.3			18,995.9			134,683.3			622.5		12,566.7			0.5			65,472.6			

1/ No incluye cartera de la FDN

2/ Incluye ajuste por leasing operativo

3/ Incluye tarjetas de crédito y avances de todos los plazos.

4/ Corresponde a créditos otorgados para adquisición de vivienda, incluye los ajustes de titularización de cartera hipotecaria y por ventas de cartera para manejo a través de derechos fiduciarios.

Fuente: Formato 281 de la Superintendencia Financiera.

CUADRO 3
Desembolsos y Tasas de Interés Cartera Comercial ¹
Moneda Legal

Semana	Fecha 2019	Comercial ²				Ordinario				Preferencial				Tesorería			
		Desembolsos MM\$		Tasa de interés % ³		Desembolsos MM\$		Tasa de interés % ³		Desembolsos MM\$		Tasa de interés % ³		Desembolsos MM\$		Tasa de interés % ³	
		2018	2019	2018	2019	2018	2019	2018	2019	2018	2019	2018	2019	2018	2019	2018	2019
1	ene-04	2,002.4	849.4	9.21	9.68	634.9	440.5	11.49	11.42	1,311.6	405.6	8.14	7.79	55.8	3.3	8.37	10.57
2	ene-11	1,553.6	1,916.6	10.11	8.84	762.5	764.2	11.71	10.99	750.4	1,132.7	8.56	7.38	40.7	19.8	8.75	8.83
3	ene-18	2,288.3	2,330.3	9.91	9.36	1,128.2	1,247.6	11.77	10.61	979.0	1,050.4	8.27	7.86	181.0	32.3	7.15	10.24
4	ene-25	2,796.6	1,929.9	9.60	9.77	1,234.2	1,185.1	11.44	10.84	1,489.1	682.7	8.12	8.01	73.3	62.0	8.83	8.89
5	feb-01	2,915.2	2,989.5	10.05	9.38	1,483.9	1,551.1	11.56	10.73	1,380.9	1,335.7	8.46	7.97	50.3	102.7	9.18	7.28
6	feb-08	3,381.2	2,506.5	9.04	9.16	1,213.0	1,367.0	11.30	10.36	2,114.4	1,089.1	7.74	7.71	53.8	50.4	9.28	7.98
7	feb-15	4,174.4	5,000.7	9.30	8.52	1,966.4	2,157.1	10.79	9.79	2,071.6	2,787.5	7.95	7.53	136.3	56.2	8.25	9.35
8	feb-22	2,638.6	2,319.2	9.57	9.35	1,228.8	1,276.0	11.60	10.63	1,277.0	1,005.8	7.85	7.75	132.8	37.4	7.28	8.67
9	mar-01	3,694.7	3,560.1	9.72	9.20	1,629.7	1,809.4	11.77	10.59	1,921.2	1,657.0	8.12	7.79	143.8	93.8	7.91	7.31
10	mar-08	2,680.1	2,030.0	9.48	9.53	1,200.5	1,134.3	11.68	10.79	1,419.9	860.8	7.65	7.91	59.7	34.9	8.56	8.41
11	mar-15	4,507.1	2,920.6	8.78	9.03	1,435.4	1,429.8	11.13	10.50	2,996.0	1,418.8	7.63	7.50	75.7	72.0	9.81	10.23
12	mar-22	3,028.5	3,108.3	9.47	9.08	1,488.7	1,593.3	10.78	10.31	1,400.8	1,443.6	8.28	7.70	139.0	71.4	7.47	9.41
13	mar-29	2,653.1	3,933.5	9.19	8.81	1,265.6	1,779.5	11.06	10.37	1,270.3	2,056.5	7.38	7.51	117.2	97.6	8.66	7.75
14	abr-05	2,167.4	2,712.9	9.63	8.99	1,120.3	1,213.6	11.27	10.75	1,008.6	1,452.1	7.86	7.52	38.5	47.2	8.22	8.62
15	abr-12	2,938.4		9.57		1,277.0		11.20		1,567.2		8.31		94.2		8.56	
16	abr-19	3,716.0		8.98		1,291.7		11.18		2,283.7		7.82		140.5		7.73	
17	abr-26	2,821.1		9.55		1,374.5		11.05		1,326.8		8.15		119.8		7.89	
18	may-03	2,104.2		10.11		1,097.6		11.60		944.2		8.46		62.4		8.69	
19	may-10	2,796.0		9.06		1,187.2		11.21		1,559.6		7.41		49.2		9.51	
20	may-17	1,923.3		9.90		1,097.7		11.12		751.6		8.22		73.9		9.01	
21	may-24	3,412.1		9.10		1,448.0		10.81		1,915.9		7.82		48.3		9.14	
22	may-31	3,798.0		9.48		1,917.7		11.23		1,698.8		7.68		181.5		7.78	
23	jun-07	1,958.9		9.75		980.0		11.44		924.3		8.05		54.6		8.23	
24	jun-14	2,188.8		9.64		1,234.3		10.87		909.1		7.94		45.4		10.22	
25	jun-21	2,589.2		9.32		1,460.8		10.41		1,008.2		7.96		120.2		7.52	
26	jun-28	3,978.0		9.23		1,901.9		10.74		1,783.3		7.93		292.7		7.36	
27	jul-05	2,238.0		9.39		906.1		11.20		1,272.7		8.12		59.2		9.05	
28	jul-12	2,304.4		9.53		1,210.2		11.01		1,034.0		7.82		60.1		8.96	
29	jul-19	2,361.0		9.39		1,127.6		10.88		1,170.0		7.97		63.4		9.29	
30	jul-26	2,680.5		9.30		1,367.1		10.85		1,227.4		7.56		85.9		9.48	
31	ago-02	3,162.6		9.22		1,665.7		10.65		1,392.1		7.61		104.8		7.95	
32	ago-09	1,722.5		9.32		961.5		10.74		717.3		7.42		43.7		9.01	
33	ago-16	2,749.0		8.75		1,244.4		10.77		1,452.0		6.96		52.6		10.15	
34	ago-23	2,010.2		9.31		1,096.6		10.62		871.9		7.59		41.7		10.50	
35	ago-30	3,177.9		9.67		1,791.6		10.74		1,284.3		8.28		102.0		8.43	
36	sep-06	2,226.0		9.27		1,132.4		10.99		1,059.9		7.44		33.7		9.12	
37	sep-13	2,684.7		9.22		1,369.7		10.75		1,278.6		7.60		36.4		8.79	
38	sep-20	2,470.1		9.41		1,344.2		10.66		1,041.5		7.76		84.4		9.86	
39	sep-27	3,712.3		9.35		2,019.2		10.53		1,586.7		7.85		106.5		9.41	
40	oct-04	2,514.2		9.14		1,234.9		10.82		1,249.9		7.50		29.3		8.72	
41	oct-11	2,491.2		9.06		1,262.0		10.75		1,058.2		7.41		171.0		6.85	
42	oct-18	2,490.9		8.67		1,152.7		10.51		1,287.6		7.00		50.6		9.49	
43	oct-25	3,431.5		8.56		1,550.3		10.21		1,803.1		7.10		78.2		9.38	
44	nov-01	2,920.2		9.45		1,777.9		10.56		1,071.6		7.70		70.7		8.17	
45	nov-08	1,841.3		9.38		1,043.6		10.82		769.1		7.46		28.6		8.70	
46	nov-15	2,470.5		8.98		1,250.9		10.48		1,129.9		7.31		89.7		9.19	
47	nov-22	2,665.4		9.21		1,398.3		10.60		1,168.6		7.49		98.5		9.97	
48	nov-29	4,727.0		9.07		2,187.3		10.46		2,405.1		7.85		134.6		8.42	
49	dic-06	2,764.9		9.14		1,458.9		10.52		1,275.2		7.55		30.8		9.23	
50	dic-13	3,935.8		8.70		1,670.3		10.38		2,178.3		7.45		87.2		7.87	
51	dic-20	5,235.3		8.76		2,421.7		10.05		2,700.5		7.62		113.1		8.25	
52	dic-27	4,657.5		8.94		2,234.0		10.14		2,273.8		7.87		149.7		7.11	

1/ Incluye leasing financiero

2/ Promedio ponderado por monto de las tasa de los créditos ordinarios, de tesorería y preferenciales. No incluye construcción de vivienda.

3/ Promedio ponderado por monto

Fuente: Formato 088 de la Superintendencia Financiera.

CUADRO 4

Desembolsos y Tasas de Interés Cartera de Consumo y Tarjeta de crédito ¹

Moneda Legal

Semana	Fecha 2019	Consumo ²				Tarjetas de Crédito ³			
		Desembolsos MM\$		Tasa de interés % ⁴		Desembolsos MM\$		Tasa de interés % ⁴	
		2018	2019	2018	2019	2018	2019	2018	2019
1	ene-04	508	539	19.79	19.01	609	580	29.27	27.50
2	ene-11	604	724	19.69	19.16	593	621	29.41	27.32
3	ene-18	866	1,142	19.75	18.76	648	676	29.48	27.13
4	ene-25	1,152	1,452	19.10	18.34	628	647	29.41	26.98
5	feb-01	1,387	1,811	18.67	17.83	659	700	29.27	26.90
6	feb-08	1,083	1,271	19.05	18.65	595	644	29.57	27.34
7	feb-15	1,199	1,420	18.85	18.11	586	629	29.73	27.08
8	feb-22	1,472	1,765	18.55	17.69	610	638	29.57	27.24
9	mar-01	1,674	2,151	18.16	17.26	651	717	29.37	27.28
10	mar-08	1,104	1,252	18.63	18.31	640	683	29.25	26.86
11	mar-15	1,178	1,432	18.56	18.10	633	671	29.24	26.85
12	mar-22	1,258	1,546	18.31	17.63	622	710	29.23	26.59
13	mar-29	1,268	2,052	17.86	16.98	540	690	29.19	26.50
14	abr-05	1,027	1,335	18.79	18.24	728	735	28.95	26.51
15	abr-12	1,178		18.25		637		28.71	
16	abr-19	1,239		18.19		738		28.73	
17	abr-26	1,849		17.74		651		28.45	
18	may-03	1,323		17.87		649		28.61	
19	may-10	1,262		18.13		681		28.33	
20	may-17	1,086		18.09		665		28.67	
21	may-24	1,639		17.62		673		28.54	
22	may-31	2,019		17.41		677		28.78	
23	jun-07	934		18.25		657		28.57	
24	jun-14	1,019		18.30		666		28.57	
25	jun-21	1,406		18.12		861		28.70	
26	jun-28	1,952		17.34		712		28.48	
27	jul-05	772		18.59		682		28.54	
28	jul-12	1,092		18.67		728		28.18	
29	jul-19	1,040		18.54		646		28.06	
30	jul-26	1,599		18.07		714		27.99	
31	ago-02	1,780		17.95		715		27.96	
32	ago-09	971		18.81		668		28.11	
33	ago-16	1,318		18.37		689		27.85	
34	ago-23	1,210		18.15		623		27.91	
35	ago-30	2,071		17.35		675		27.65	
36	sep-06	1,119		18.42		652		27.81	
37	sep-13	1,283		18.00		635		27.63	
38	sep-20	1,427		17.71		680		27.53	
39	sep-27	2,032		17.11		685		27.55	
40	oct-04	1,132		18.23		690		27.55	
41	oct-11	1,327		17.87		700		27.28	
42	oct-18	1,177		17.70		659		27.39	
43	oct-25	1,765		17.16		668		26.85	
44	nov-01	1,946		17.02		693		27.00	
45	nov-08	1,043		18.01		653		27.00	
46	nov-15	1,168		18.00		671		27.10	
47	nov-22	1,628		17.39		898		25.50	
48	nov-29	2,245		16.47		898		27.20	
49	dic-06	1,376		17.64		749		27.17	
50	dic-13	1,463		17.39		734		27.21	
51	dic-20	1,730		17.08		873		27.08	
52	dic-27	1,475		16.78		782		27.45	

1/ Incluye leasing financiero.

2/ Incluye créditos en pesos y en UVR.

3/ Promedio ponderado por monto

4/ Corresponde al promedio ponderado por monto de la tasa de los desembolsos en pesos y en UVR. Antes de realizar el promedio ponderado, a la la tasa de interés de los créditos en UVR se les sumó la variación anual de la UVR de la respectiva semana.

Fuente: Formato 088 de la Superintendencia Financiera.

CUADRO 5

Desembolsos y Tasas de Interés Cartera de Microcrédito e Hipotecaria¹

Moneda Legal

Semana	Fecha 2019	Microcrédito				Hipotecaria ²							
		Desembolsos MM\$		Tasa de interés % ³		Construcción		Adquisición					
		2018	2019	2018	2019	Desembolsos MM\$	Tasa de interés % ⁴	Desembolsos MM\$	Tasa de interés % ⁴				
		2018	2019	2018	2019	2018	2019	2018	2019	2018	2019	2018	2019
1	ene-04	46	53	37.38	36.87	23	8	10.84	10.06	110	84	10.72	10.52
2	ene-11	74	78	37.68	38.08	27	16	10.72	10.09	110	131	10.85	10.26
3	ene-18	115	129	37.57	37.39	54	51	10.14	9.34	169	222	10.68	10.35
4	ene-25	129	144	37.18	36.81	76	87	10.05	9.06	208	239	10.78	10.40
5	feb-01	133	161	35.88	35.73	61	60	10.25	9.61	275	354	10.71	10.42
6	feb-08	104	96	37.09	37.92	71	50	9.87	9.42	158	169	10.67	10.46
7	feb-15	115	133	36.80	37.38	98	58	9.87	9.47	198	224	10.80	10.43
8	feb-22	128	139	36.55	37.06	73	68	10.08	9.30	199	246	10.80	10.47
9	mar-01	133	161	35.75	35.90	83	62	10.19	9.44	578	405	10.87	10.38
10	mar-08	100	91	37.27	37.40	70	74	10.00	10.04	238	177	10.80	10.38
11	mar-15	126	131	37.21	37.07	77	55	9.73	9.43	242	241	10.74	10.41
12	mar-22	109	141	36.77	36.48	91	95	10.08	9.33	226	247	10.76	10.47
13	mar-29	118	137	36.21	35.90	94	79	9.74	9.22	323	442	10.77	10.44
14	abr-05	80	107	37.06	36.72	56	42	9.90	9.51	163	175	10.68	10.34
15	abr-12	117		37.24		80		9.85		205		10.66	
16	abr-19	128		36.79		74		9.87		226		10.67	
17	abr-26	138		36.87		89		9.65		375		10.66	
18	may-03	105		36.17		54		10.02		282		10.61	
19	may-10	112		37.68		65		9.69		214		10.56	
20	may-17	99		36.99		53		9.29		203		10.61	
21	may-24	136		36.79		63		9.59		280		10.62	
22	may-31	154		35.73		69		9.53		473		10.61	
23	jun-07	67		37.38		43		9.72		154		10.70	
24	jun-14	97		37.12		46		9.61		197		10.68	
25	jun-21	128		36.65		78		9.59		261		10.53	
26	jun-28	152		36.34		76		9.22		504		10.52	
27	jul-05	71		36.58		26		9.50		129		10.60	
28	jul-12	111		37.64		73		9.44		220		10.54	
29	jul-19	107		37.13		76		9.19		201		10.61	
30	jul-26	136		36.73		83		9.38		332		10.56	
31	ago-02	129		36.14		68		9.60		382		10.49	
32	ago-09	89		37.38		57		8.90		170		10.55	
33	ago-16	129		37.05		81		9.22		245		10.57	
34	ago-23	106		36.79		110		9.04		217		10.50	
35	ago-30	172		35.69		88		9.33		539		10.46	
36	sep-06	80		37.09		71		9.03		173		10.50	
37	sep-13	123		36.77		71		9.52		239		10.49	
38	sep-20	130		36.53		67		9.50		273		10.48	
39	sep-27	160		35.81		80		8.99		528		10.46	
40	oct-04	99		36.36		77		9.43		189		10.48	
41	oct-11	123		36.85		63		9.40		271		10.42	
42	oct-18	103		36.71		73		8.80		198		10.52	
43	oct-25	136		36.37		75		9.36		283		10.47	
44	nov-01	140		35.48		92		9.26		411		10.42	
45	nov-08	82		37.35		60		9.08		165		10.50	
46	nov-15	108		36.89		74		9.21		193		10.49	
47	nov-22	148		36.77		95		8.86		284		10.49	
48	nov-29	181		36.06		73		9.04		545		10.41	
49	dic-06	93		36.93		55		9.58		199		10.46	
50	dic-13	117		37.65		89		9.27		268		10.42	
51	dic-20	137		37.09		153		9.10		395		10.31	
52	dic-27	104		36.21		122		10.37		487		10.40	

1/ Incluye leasing financiero.

2/ Incluye créditos en pesos y en UVR.

3/ Promedio ponderado por monto

4/ Corresponde al promedio ponderado por monto de la tasa de los desembolsos en pesos y en UVR. Antes de realizar el promedio ponderado, a la la tasa de interés de los créditos en UVR se les sumó la variación anual de la UVR de la respectiva semana.

Fuente: Formato 088 de la Superintendencia Financiera.

GRAFICO 1

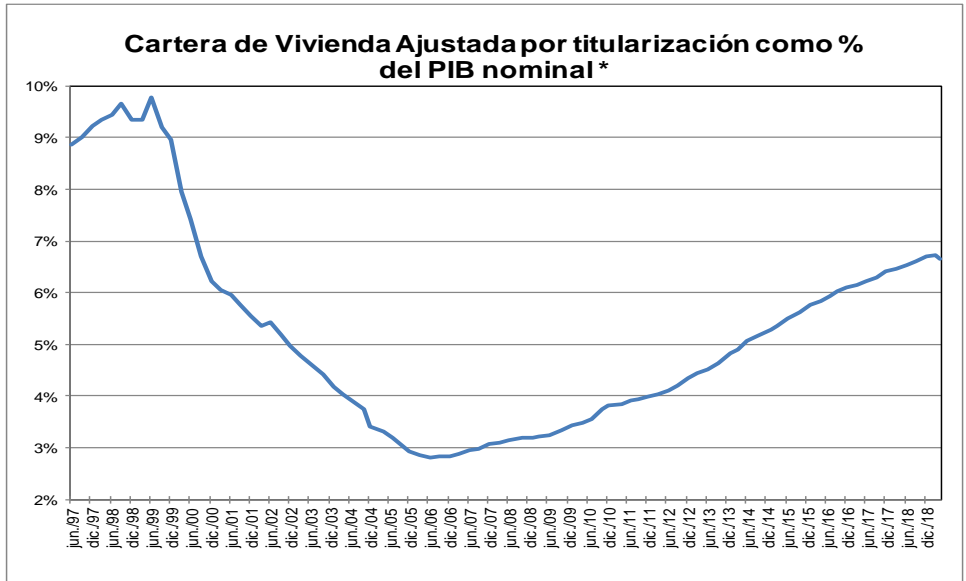
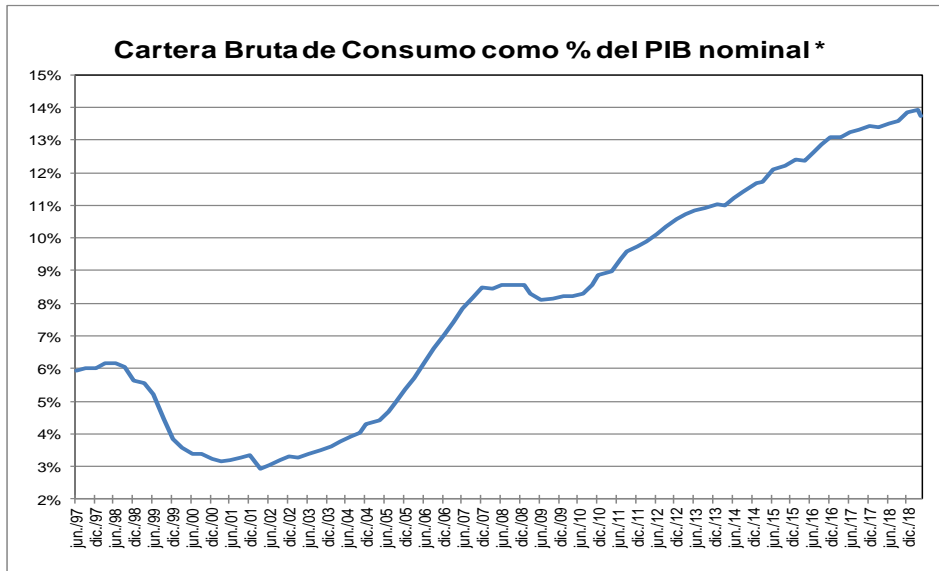
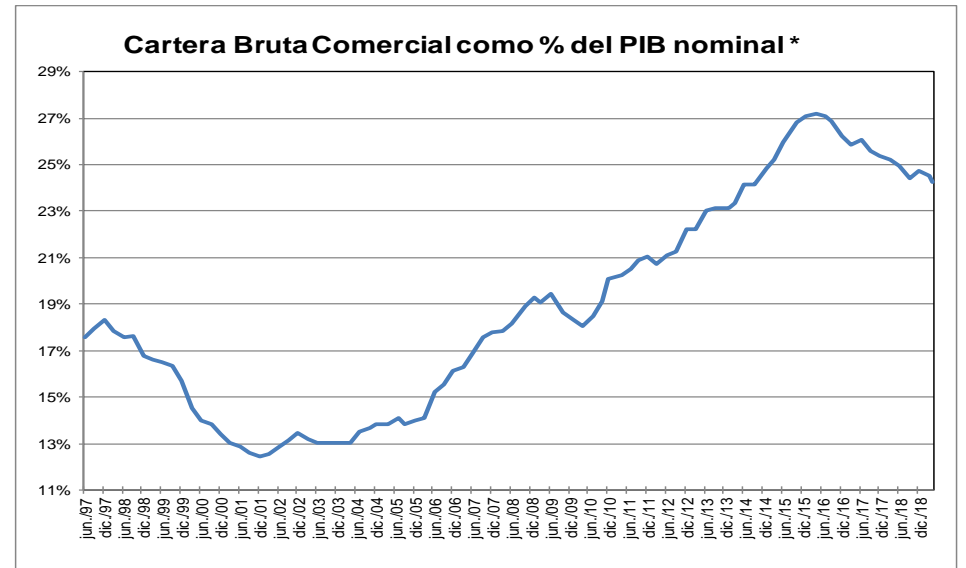
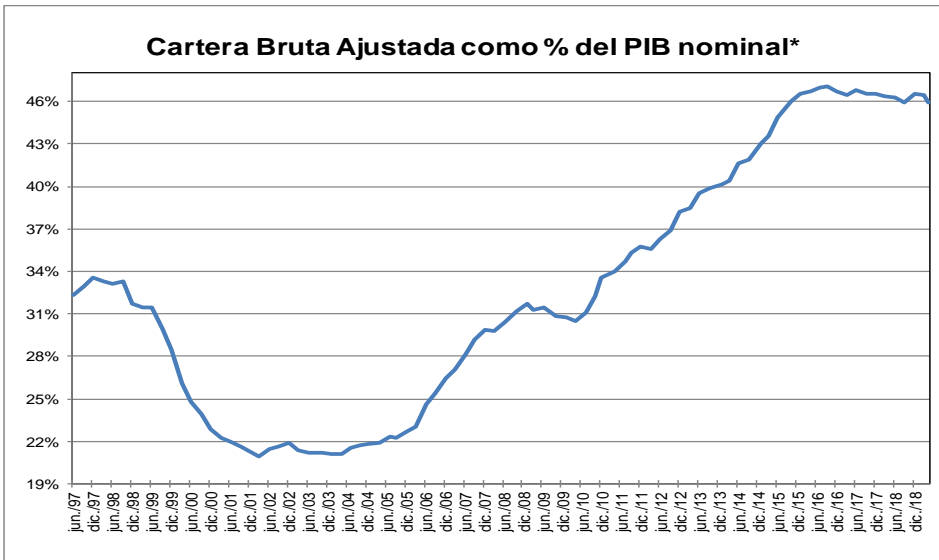

* Corresponde a cartera en moneda total. El PIB se refiere al nominal sin desestacionalizar.

Fuente: A partir de 2002 Formato 281 de la Superintendencia financiera de Colombia y ajustes del BR. Antes balances mensuales. Los datos de abril de 2019 se encuentran hasta el día 5. El PIB del I trimestre de 2019 corresponde a estimaciones del Banco de la República.

GRAFICO 2
Cartera e Inversiones (brutas) / Total Activos *
(Moneda Total)

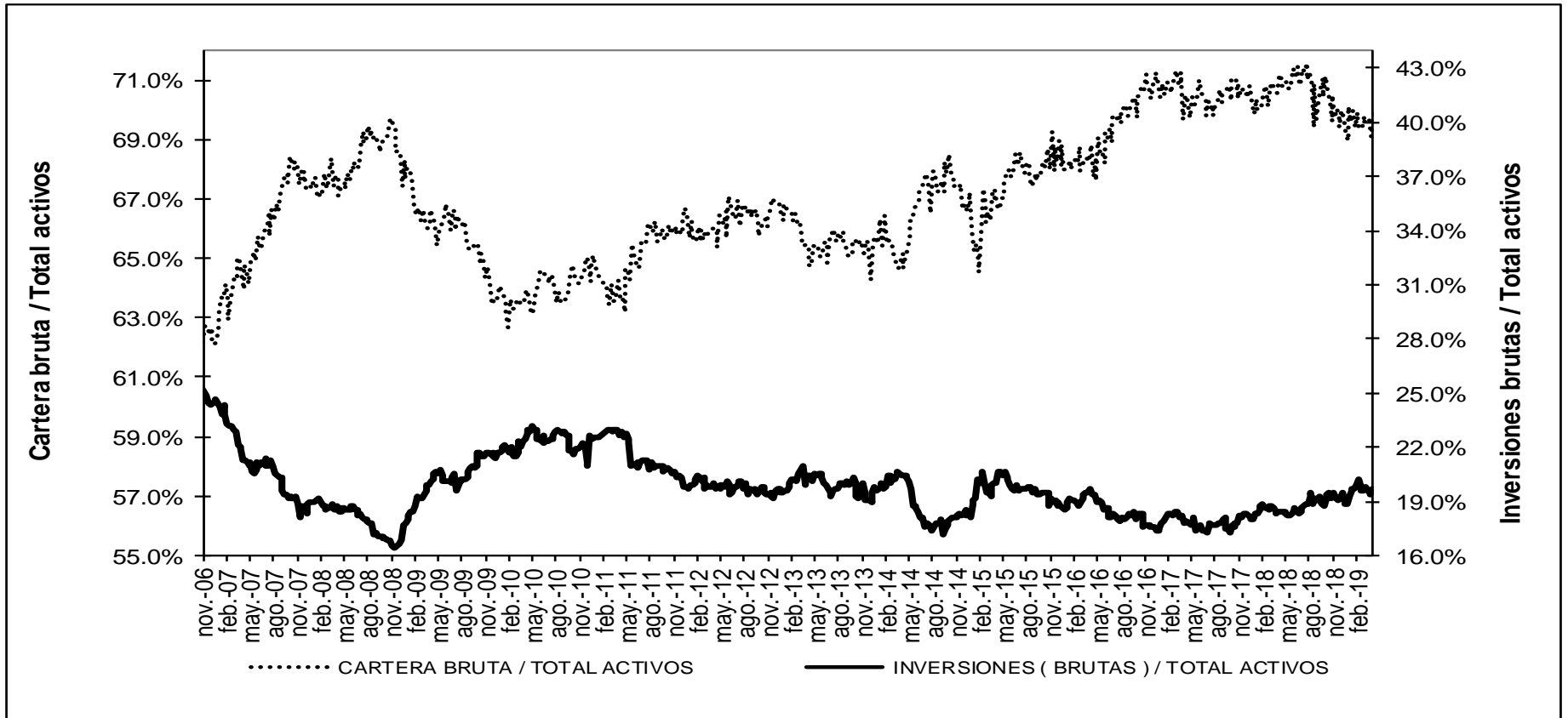

* Sin entidades financieras especiales

Fuente: Banco de la República

ANEXO 4: MERCADO CAMBIARIO¹

Gráfico 1

TRM-Devaluación Año Corrido Anualizada y Año Completo

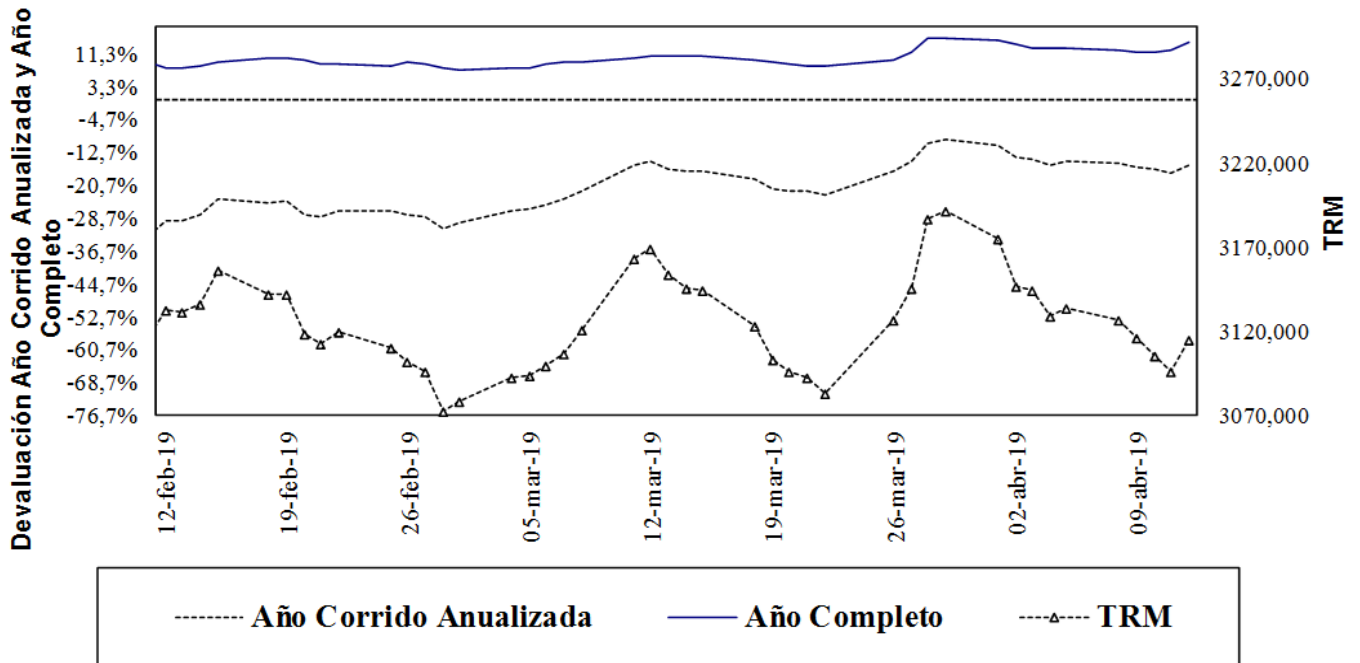

Fuente: Superfinanciera, Banco de la República

Gráfico 2

Indice de Tasa de Cambio Real Promedio
Promedio Total-Ponderaciones según promedios móviles de orden 12

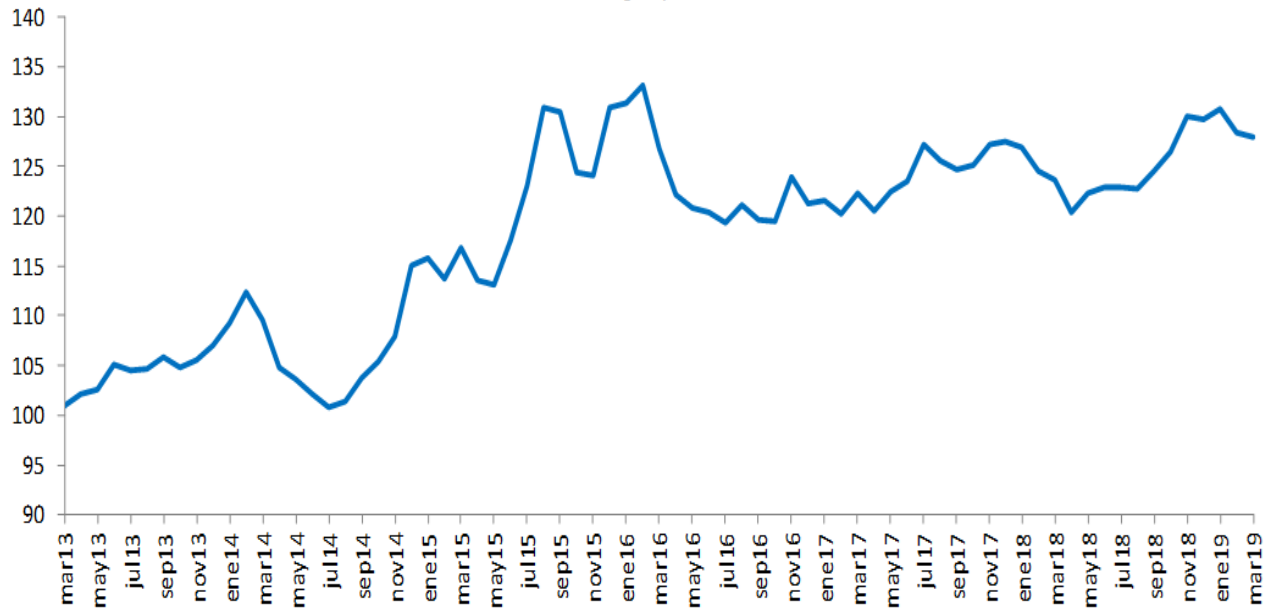

Fuente: Banco de la República

¹ Las operaciones y posiciones de derivados de los IMC no incluyen las de las sociedades comisionistas de bolsa.

Cuadro 1
Componentes de la Posición Propia Total Sistema – (Cifras en millones de dólares)

Cuentas	31-dic-15	30-dic-16	29-dic-17	31-dic-18	22-mar-19	DIFERENCIA A:			
						31-dic-18	A UN MES	SEM ANT	A UN AÑO
Total Activos M/E (A)	11,808	11,541	11,338	11,045	10,930	-114	-161	-407	875
Activo disponible y overnight en m/e	2,400	2,586	3,210	2,991	3,115	124	103	-371	1,559
Activos operaciones de contado en m/e	88	110	217	310	581	271	-82	-33	10
Activos proveedores locales de liquidez	0	0	0	0	0	0	0	0	0
Activos < 12 meses	5,785	5,639	5,239	5,777	5,474	-303	-56	-15	373
Activos > 12 meses	3,534	3,206	2,671	1,967	1,760	-206	-125	12	-1,068
Total Otros Derechos (B)	32,737	37,043	44,627	47,049	48,546	1,496	-1,736	-1,317	1,868
Activos Indexados	10	0	0	0	0	0	0	0	0
Derechos y contingencias por derivados	406	222	272	864	586	-278	-77	14	379
Contingencias Deudoras	0	0	0	0	0	0	0	0	0
Inversiones para Mantener Hasta el Vencimiento	9	5	12	11	11	0	0	0	0
Inversiones disp. para la venta títulos deuda	100	105	0	0	0	0	0	0	0
Inversiones Disponibles para la venta títulos participativos	5,900	359	0	0	0	0	0	0	0
Aportes Sucursales Extranjeras	995	8,419	9,490	9,930	10,009	79	32	-2	489
Derechos a Futuro*	25,317	27,933	34,854	36,245	37,940	1,695	-1,691	-1,329	1,000
Compensados en CRCC	4,959	6,833	11,350	9,576	10,856	1,280	-285	-108	1,844
No Compensados en CRCC	20,358	21,100	23,504	26,669	27,084	415	-1,406	-1,222	-844
Total Derechos (A+B)	44,546	48,584	55,966	58,094	59,476	1,382	-1,897	-1,723	2,743
Total Pasivos M/E (C)	11,415	10,681	10,119	9,298	8,493	-804	-712	-242	-1,338
Pasivo overnight en m/e	129	206	281	179	205	26	-48	17	-229
Pasivos operaciones de contado en m/e	92	106	200	238	490	252	-129	-175	-40
Pasivos proveedores locales de liquidez	0	0	0	0	0	0	0	0	0
Pasivos < 12 meses	7,236	6,717	5,794	5,619	4,660	-960	-540	-86	-581
Pasivos > 12 meses	3,958	3,652	3,845	3,262	3,139	-123	5	3	-487
Total Otras Obligaciones (D)	32,781	35,995	43,506	46,144	48,518	2,374	-1,173	-1,511	3,901
Pasivos Indexados	225	255	527	949	932	-18	-37	17	283
Obligaciones y contingencias por derivados	233	109	246	416	310	-106	-21	17	18
Contingencias Acreedoras	0	0	0	0	0	0	0	0	0
Otros Pasivos Excluidos de la PPC*	4,919	5,769	6,565	7,645	7,732	87	60	-8	649
Obligaciones a Futuro*	27,405	29,862	36,167	37,132	39,538	2,405	-1,181	-1,543	2,945
Compensados en CRCC	4,900	6,883	11,212	9,148	10,549	1,401	-302	-88	1,406
No Compensados en CRCC	22,505	22,979	24,955	27,984	28,989	1,004	-879	-1,455	1,539
Total Obligaciones (C+D)	44,196	46,676	53,625	55,441	57,011	1,570	-1,885	-1,752	2,564
Posición Propia (A+B) - (C+D)	350	1,908	2,341	2,653	2,465	-187	-12	29	179
Posición Propia de Contado (A-C)	393	859	1,219	1,747	2,437	690	551	-165	2,212
Posición Bruta de Apalancamiento	41,797	43,720	47,744	55,483	56,412	929	-1,883	-1,848	1,222
Patrimonio Técnico	22,144	25,614	28,590	28,348	28,987	639	76	0	-1,139

Fuente: Superintendencia Financiera

ANEXO 5: MERCADO FORWARD

Cuadro 3

millones de USD	SALDOS DE OPERACIONES FORWARD											
	SALDOS DE COMPRA DEL SF CON:				SALDOS DE VENTA DEL SF CON:				SALDOS NETOS DE COMPRA DEL			SALDO COMPRAS NETAS SF
	Fondos Pensiones	Intragrupoy Offshore	Interbancario	Resto	Fondos Pensiones	Intragrupoy Offshore	Interbancario	Resto	Fondos Pensiones	Intragrupoy Offshore	Resto	
11-feb-19	\$ 4,513	\$ 10,612	\$ 9,919	\$ 4,352	\$ 2,456	\$ 12,604	\$ 9,919	\$ 6,592	\$ 2,057	-\$ 1,992	-\$ 2,240	-\$ 2,174
12-feb-19	\$ 4,627	\$ 10,184	\$ 10,088	\$ 4,326	\$ 2,408	\$ 12,254	\$ 10,088	\$ 6,570	\$ 2,219	-\$ 2,070	-\$ 2,244	-\$ 2,095
13-feb-19	\$ 4,183	\$ 9,907	\$ 10,042	\$ 4,243	\$ 1,815	\$ 12,201	\$ 10,042	\$ 6,515	\$ 2,369	-\$ 2,294	-\$ 2,272	-\$ 2,197
14-feb-19	\$ 4,049	\$ 9,888	\$ 9,754	\$ 4,171	\$ 1,777	\$ 12,026	\$ 38,271	\$ 6,472	\$ 2,272	-\$ 2,338	-\$ 2,301	-\$ 2,367
15-feb-19	\$ 4,060	\$ 9,862	\$ 9,930	\$ 4,113	\$ 1,823	\$ 12,103	\$ 9,930	\$ 6,499	\$ 2,237	-\$ 2,241	-\$ 2,386	-\$ 2,389
18-feb-19	\$ 4,160	\$ 9,877	\$ 10,059	\$ 4,134	\$ 1,923	\$ 12,150	\$ 10,059	\$ 6,534	\$ 2,237	-\$ 2,273	-\$ 2,400	-\$ 2,436
19-feb-19	\$ 4,226	\$ 10,072	\$ 10,186	\$ 4,132	\$ 1,946	\$ 12,302	\$ 10,186	\$ 6,596	\$ 2,280	-\$ 2,231	-\$ 2,464	-\$ 2,414
20-feb-19	\$ 4,147	\$ 10,214	\$ 10,198	\$ 4,063	\$ 1,795	\$ 12,443	\$ 10,198	\$ 6,583	\$ 2,352	-\$ 2,229	-\$ 2,521	-\$ 2,398
21-feb-19	\$ 4,237	\$ 9,864	\$ 10,017	\$ 4,025	\$ 1,951	\$ 12,012	\$ 10,017	\$ 6,477	\$ 2,286	-\$ 2,149	-\$ 2,452	-\$ 2,315
22-feb-19	\$ 4,256	\$ 10,086	\$ 10,435	\$ 4,075	\$ 1,982	\$ 12,186	\$ 10,435	\$ 6,602	\$ 2,274	-\$ 2,101	-\$ 2,527	-\$ 2,354
25-feb-19	\$ 4,329	\$ 10,342	\$ 10,488	\$ 3,971	\$ 2,005	\$ 12,350	\$ 10,488	\$ 6,613	\$ 2,323	-\$ 2,008	-\$ 2,641	-\$ 2,326
26-feb-19	\$ 4,455	\$ 9,289	\$ 9,645	\$ 3,897	\$ 1,989	\$ 11,190	\$ 9,645	\$ 6,640	\$ 2,466	-\$ 1,901	-\$ 2,743	-\$ 2,179
27-feb-19	\$ 4,742	\$ 9,304	\$ 9,608	\$ 3,894	\$ 2,079	\$ 11,267	\$ 9,608	\$ 6,753	\$ 2,662	-\$ 1,963	-\$ 2,859	-\$ 2,161
28-feb-19	\$ 4,730	\$ 9,158	\$ 9,642	\$ 3,910	\$ 2,148	\$ 11,132	\$ 9,642	\$ 6,722	\$ 2,582	-\$ 1,975	-\$ 2,811	-\$ 2,204
01-mar-19	\$ 4,730	\$ 9,046	\$ 9,856	\$ 3,941	\$ 2,134	\$ 11,065	\$ 9,856	\$ 6,776	\$ 2,597	-\$ 2,020	-\$ 2,835	-\$ 2,258
04-mar-19	\$ 4,705	\$ 9,017	\$ 10,273	\$ 3,991	\$ 2,183	\$ 11,005	\$ 10,273	\$ 6,821	\$ 2,522	-\$ 1,988	-\$ 2,830	-\$ 2,296
05-mar-19	\$ 4,692	\$ 8,810	\$ 10,042	\$ 4,051	\$ 2,167	\$ 10,747	\$ 10,042	\$ 6,809	\$ 2,525	-\$ 1,937	-\$ 2,758	-\$ 2,169
06-mar-19	\$ 4,620	\$ 8,791	\$ 10,068	\$ 4,087	\$ 2,208	\$ 10,719	\$ 10,068	\$ 6,805	\$ 2,412	-\$ 1,928	-\$ 2,718	-\$ 2,233
07-mar-19	\$ 4,571	\$ 8,717	\$ 9,892	\$ 4,142	\$ 2,233	\$ 10,953	\$ 9,892	\$ 6,716	\$ 2,338	-\$ 2,236	-\$ 2,574	-\$ 2,471
08-mar-19	\$ 4,575	\$ 8,779	\$ 9,997	\$ 4,334	\$ 2,246	\$ 11,361	\$ 9,997	\$ 6,751	\$ 2,329	-\$ 2,582	-\$ 2,417	-\$ 2,671
11-mar-19	\$ 4,748	\$ 8,712	\$ 9,909	\$ 4,425	\$ 2,309	\$ 11,951	\$ 9,909	\$ 6,741	\$ 2,439	-\$ 3,239	-\$ 2,316	-\$ 3,116
12-mar-19	\$ 4,774	\$ 9,099	\$ 10,098	\$ 4,459	\$ 2,305	\$ 12,448	\$ 10,098	\$ 6,741	\$ 2,470	-\$ 3,349	-\$ 2,282	-\$ 3,162
13-mar-19	\$ 4,228	\$ 8,851	\$ 9,806	\$ 4,447	\$ 1,640	\$ 12,344	\$ 9,806	\$ 6,640	\$ 2,588	-\$ 3,493	-\$ 2,193	-\$ 3,098
14-mar-19	\$ 4,235	\$ 9,556	\$ 10,096	\$ 4,439	\$ 1,620	\$ 13,112	\$ 10,096	\$ 6,625	\$ 2,615	-\$ 3,555	-\$ 2,187	-\$ 3,128
15-mar-19	\$ 4,295	\$ 9,346	\$ 10,084	\$ 4,399	\$ 1,641	\$ 12,853	\$ 10,084	\$ 6,663	\$ 2,654	-\$ 3,507	-\$ 2,264	-\$ 3,118
18-mar-19	\$ 4,336	\$ 9,107	\$ 9,786	\$ 4,473	\$ 1,707	\$ 12,619	\$ 9,786	\$ 6,703	\$ 2,629	-\$ 3,513	-\$ 2,230	-\$ 3,114
19-mar-19	\$ 4,322	\$ 9,214	\$ 9,820	\$ 4,482	\$ 1,656	\$ 12,572	\$ 9,820	\$ 6,785	\$ 2,666	-\$ 3,358	-\$ 2,303	-\$ 2,995
20-mar-19	\$ 4,381	\$ 9,335	\$ 9,838	\$ 4,366	\$ 1,634	\$ 12,411	\$ 9,838	\$ 6,836	\$ 2,748	-\$ 3,076	-\$ 2,470	-\$ 2,799
21-mar-19	\$ 4,456	\$ 9,178	\$ 9,775	\$ 4,385	\$ 1,715	\$ 12,194	\$ 9,775	\$ 6,764	\$ 2,742	-\$ 3,016	-\$ 2,379	-\$ 2,654
22-mar-19	\$ 4,496	\$ 9,088	\$ 9,652	\$ 4,429	\$ 1,749	\$ 12,392	\$ 9,652	\$ 6,818	\$ 2,748	-\$ 3,303	-\$ 2,390	-\$ 2,945
26-mar-19	\$ 4,580	\$ 9,370	\$ 9,737	\$ 4,442	\$ 1,782	\$ 12,749	\$ 9,737	\$ 6,781	\$ 2,798	-\$ 3,379	-\$ 2,339	-\$ 2,920
27-mar-19	\$ 4,931	\$ 9,135	\$ 9,594	\$ 4,448	\$ 2,088	\$ 12,780	\$ 9,594	\$ 6,715	\$ 2,843	-\$ 3,645	-\$ 2,267	-\$ 3,069
28-mar-19	\$ 5,468	\$ 9,139	\$ 9,925	\$ 4,516	\$ 2,608	\$ 12,815	\$ 9,925	\$ 6,770	\$ 2,860	-\$ 3,676	-\$ 2,254	-\$ 3,070
29-mar-19	\$ 5,486	\$ 9,262	\$ 10,297	\$ 4,546	\$ 2,642	\$ 12,851	\$ 10,297	\$ 6,931	\$ 2,844	-\$ 3,589	-\$ 2,384	-\$ 3,130
01-abr-19	\$ 5,458	\$ 9,856	\$ 10,424	\$ 4,554	\$ 2,689	\$ 13,259	\$ 10,424	\$ 7,008	\$ 2,769	-\$ 3,403	-\$ 2,454	-\$ 3,089
02-abr-19	\$ 5,566	\$ 9,692	\$ 10,692	\$ 4,544	\$ 2,819	\$ 12,952	\$ 10,692	\$ 7,014	\$ 2,747	-\$ 3,261	-\$ 2,471	-\$ 2,984
03-abr-19	\$ 5,579	\$ 9,776	\$ 10,615	\$ 4,577	\$ 2,859	\$ 12,861	\$ 10,615	\$ 7,069	\$ 2,720	-\$ 3,086	-\$ 2,492	-\$ 2,857
04-abr-19	\$ 5,563	\$ 9,324	\$ 10,002	\$ 4,529	\$ 2,862	\$ 12,429	\$ 10,002	\$ 6,971	\$ 2,702	-\$ 3,105	-\$ 2,442	-\$ 2,845
05-abr-19	\$ 5,594	\$ 9,574	\$ 10,231	\$ 4,585	\$ 2,873	\$ 12,674	\$ 10,231	\$ 7,030	\$ 2,722	-\$ 3,100	-\$ 2,445	-\$ 2,824
08-abr-19	\$ 5,668	\$ 10,124	\$ 10,639	\$ 4,643	\$ 2,882	\$ 13,092	\$ 10,639	\$ 7,160	\$ 2,787	-\$ 2,968	-\$ 2,517	-\$ 2,698
09-abr-19	\$ 5,760	\$ 10,633	\$ 10,610	\$ 4,663	\$ 2,893	\$ 13,488	\$ 10,610	\$ 7,251	\$ 2,867	-\$ 2,854	-\$ 2,588	-\$ 2,576
10-abr-19	\$ 4,756	\$ 10,442	\$ 10,217	\$ 4,505	\$ 1,647	\$ 13,406	\$ 10,217	\$ 7,329	\$ 3,109	-\$ 2,964	-\$ 2,823	-\$ 2,679
11-abr-19	\$ 4,690	\$ 9,600	\$ 9,612	\$ 4,403	\$ 1,694	\$ 12,429	\$ 9,612	\$ 7,293	\$ 2,996	-\$ 2,829	-\$ 2,891	-\$ 2,723

Gráfico 1



Gráfico 2



Gráfico 3

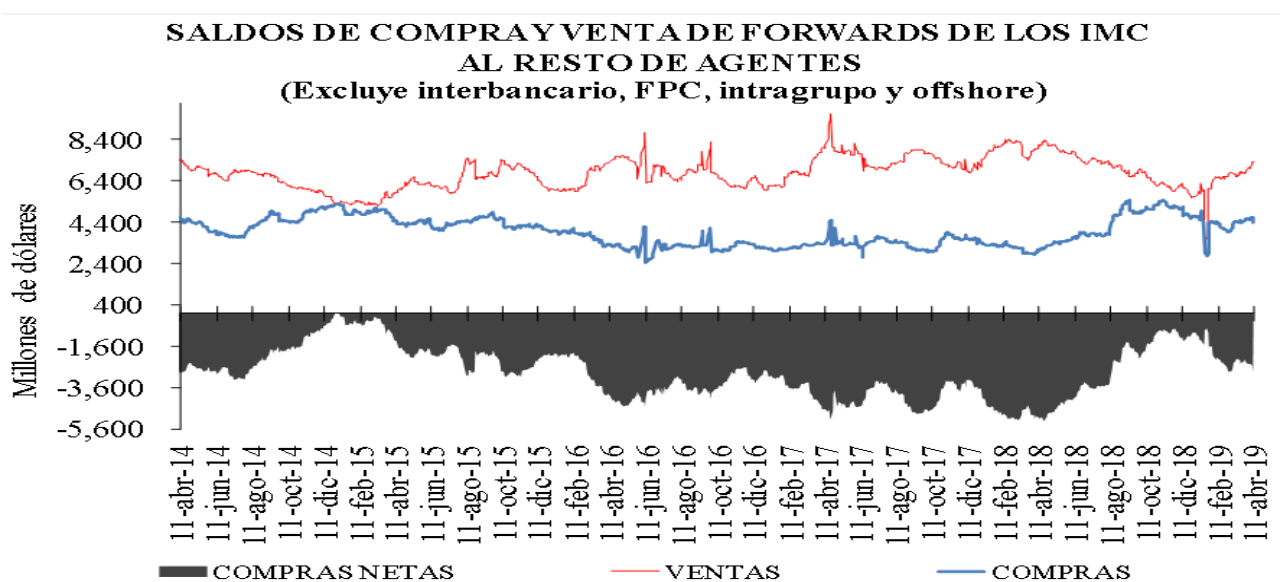

Cuadro 4

Devaluación implícita y tasas de interés

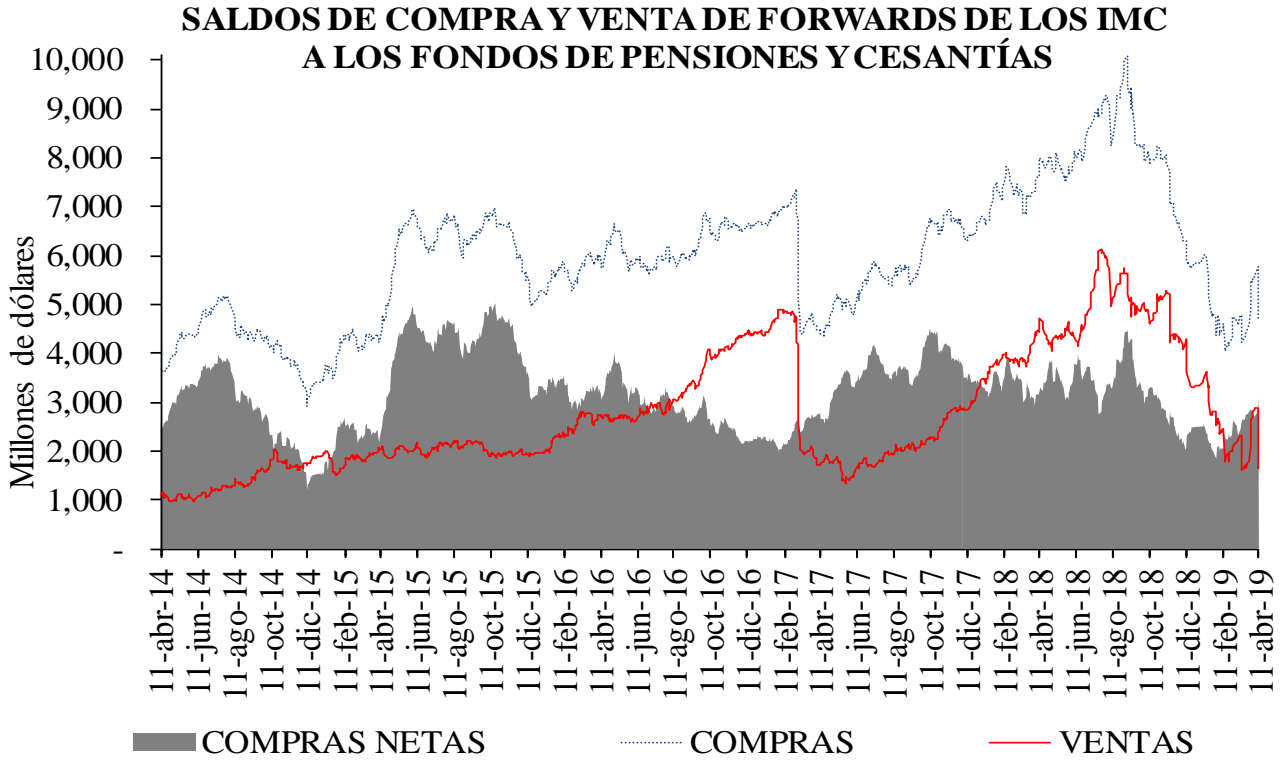
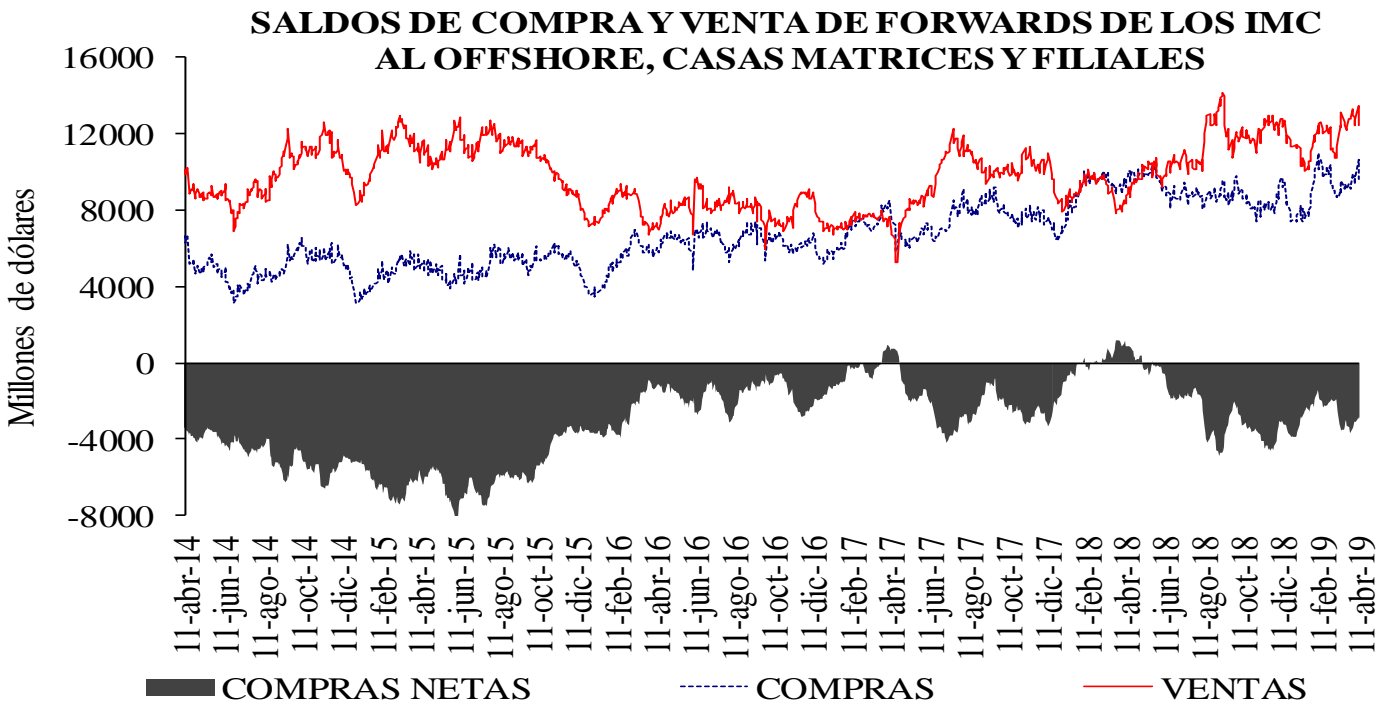
DIFERENCIA DEVIMPAN - DIFERENCIAL TASAS DE INTERÉS*						
	Al resto del real		A Offshore, IG y otros financieros**		A FPC y fiduciarias	
	Compras	Ventas	Compras	Ventas	Compras	Ventas
3-14	-2.72%	2.53%	-0.05%	-0.05%	0.22%	0.29%
15-35	-0.73%	1.59%	0.32%	0.46%	0.38%	0.53%
36-60	0.05%	1.11%	0.42%	0.85%	0.34%	0.40%
61-90	0.11%	0.97%	0.44%	1.26%	0.33%	0.00%
91-180	0.23%	0.81%	0.00%	0.78%	-0.16%	0.48%
>180	-0.07%	0.87%	0.38%	0.41%	-0.17%	0.00%
Total	-0.83%	1.13%	0.13%	0.39%	0.32%	0.51%

**IG: Intragrupo

Cuadro 5

Tasas forward promedio y expectativas de tasa de cambio

Tasa promedio de operaciones forward ^{1/}						
Semana de Negociación	Semana de Vencimiento					
	11-abr-19		18-abr-19		25-abr-19	
	No.Obs.	Tasa Prom	No.Obs.	Tasa Prom	No.Obs.	Tasa Prom
04-abr-19	168	3,138.03	76	3,142.24	n.d.	n.d.
11-abr-19	133	3,103.91	109	3,110.14	206	3,111.22

Cuadro 6

Pronóstico a:	ENCUESTA DE EXPECTATIVAS DEL BR									
	jul-18	ago-18	sep-18	oct-18	nov-18	dic-18	ene-19	feb-19	mar-19	abr-19
Fin de mes	\$ 2,875.79	\$ 2,918.38	\$ 3,035.26	\$ 3,033.96	\$ 3,134.36	\$ 3,148.39	\$ 3,135.19	\$ 3,123.86	\$ 3,116.54	\$ 3,100.07
dic-19	\$ 2,914.90	\$ 2,925.45	\$ 2,981.76	\$ 3,018.00	\$ 3,073.08	\$ 3,109.74	\$ 3,134.39	\$ 3,136.15	\$ 3,126.43	\$ 3,113.47
dic-20						\$ 3,065.03	\$ 3,092.71	\$ 3,110.95	\$ 3,111.92	\$ 3,094.32

ANEXO 6: MERCADO DE DEUDA PÚBLICA

Cuadro 1 Colocaciones de títulos TES "B" por subasta

(PESOS)

Fecha de cumplimiento	Fecha de emisión	Fecha de Vencimiento	Plazo	Valor nominal aprobado	Valor costo aprobado	Precio	Tasa de corte	Tasa cupón
09-abr-19	12-mar-19	11-mar-20	364 días	350.000.000.000	335.576.500.000	95,879	4,678	
02-abr-19	12-mar-19	11-mar-20	364 días	350.000.000.000	335.219.500.000	95,777	4,699	
26-mar-19	12-mar-19	11-mar-20	364 días	350.000.000.000	335.125.000.000	95,750	4,633	
19-mar-19	12-mar-19	11-mar-20	364 días	349.999.900.000	334.785.404.347	95,653	4,649	
12-mar-19	12-mar-19	11-mar-20	364 días	350.000.000.000	334.274.500.000	95,507	4,718	
10-abr-19	26-nov-17	26-nov-25	8 años	179.192.400.000	185.999.919.276	103,799	5,964	6,25
05-abr-19	26-nov-17	26-nov-25	8 años/2	0	0		6,053	6,25
27-mar-19	26-nov-17	26-nov-25	8 años	159.332.100.000	164.147.116.062	103,022	6,065	6,25
22-mar-19	26-nov-17	26-nov-25	8 años/2	95.846.500.000	98.285.793.425	102,545	6,138	6,25
13-mar-19	26-nov-17	26-nov-25	8 años	120.034.200.000	123.116.678.256	102,568	6,106	6,25
10-abr-19	28-abr-12	28-abr-28	16 años	281.143.200.000	292.144.333.416	103,913	6,264	6,00
05-abr-19	28-abr-12	28-abr-28	16 años/2	0	0		6,419	6,00
27-mar-19	28-abr-12	28-abr-28	16 años	271.175.900.000	278.315.961.447	102,633	6,420	6,00
22-mar-19	28-abr-12	28-abr-28	16 años/2	188.661.600.000	191.987.704.008	101,763	6,539	6,00
13-mar-19	28-abr-12	28-abr-28	16 años	235.997.300.000	239.999.814.208	101,696	6,525	6,00
10-abr-19	18-oct-18	18-oct-34	16 años	255.000.000.000	271.855.500.000	106,610	6,906	7,25
05-abr-19	18-oct-18	18-oct-34	16 años/2	215.056.500.000	227.140.524.735	105,619	7,000	7,25
27-mar-19	18-oct-18	18-oct-34	16 años	291.584.200.000	307.536.771.582	105,471	6,997	7,25
22-mar-19	18-oct-18	18-oct-34	16 años/2	297.397.400.000	309.498.500.206	104,069	7,136	7,25
13-mar-19	18-oct-18	18-oct-34	16 años	372.121.100.000	386.883.144.037	103,967	7,128	7,25

(UVR's)

Fecha de cumplimiento	Fecha de emisión	Fecha de Vencimiento	Plazo	Valor nominal aprobado	Valor costo aprobado	Precio	Tasa de corte	Tasa cupón
01-mar-19	23-feb-06	23-feb-23	17 años/2	116.078.000	126.644.580	109,103	2,350	4,75
20-feb-19	23-feb-06	23-feb-23	17 años	375.053.000	426.997.841	113,850	2,335	4,75
15-feb-19	23-feb-06	23-feb-23	17 años/2	410.805.000	466.744.317	113,617	2,384	4,75
06-feb-19	23-feb-06	23-feb-23	17 años	514.637.000	584.998.171	113,672	2,354	4,75
25-ene-19	23-feb-06	23-feb-23	17 años/2	0	0		2,333	4,75
01-mar-19	17-mar-16	17-mar-27	11 años/2	0	0		3,060	3,30
20-feb-19	17-mar-16	17-mar-27	11 años	373.866.000	391.998.501	104,850	3,048	3,30
15-feb-19	17-mar-16	17-mar-27	11 años/2	215.423.000	225.470.329	104,664	3,068	3,30
06-feb-19	17-mar-16	17-mar-27	11 años	280.917.000	293.999.305	104,657	3,058	3,30
25-ene-19	17-mar-16	17-mar-27	11 años/2	0	0		2,974	3,30
01-mar-19	04-abr-15	04-abr-35	20 años/2	0	0		3,639	4,75
20-feb-19	04-abr-15	04-abr-35	20 años	472.160.000	556.199.758	117,799	3,620	4,75
15-feb-19	04-abr-15	04-abr-35	20 años/2	187.358.000	220.158.765	117,507	3,638	4,75
06-feb-19	04-abr-15	04-abr-35	20 años	424.311.000	498.599.370	117,508	3,630	4,75
25-ene-19	04-abr-15	04-abr-35	20 años/2	249.512.000	291.744.401	116,926	3,664	4,75
12-abr-19	25-feb-19	25-feb-37	18 años/2	1.077.027.000	1.087.592.635	100,981	3,710	3,75
03-abr-19	25-feb-19	25-feb-37	18 años	1.350.129.000	1.363.198.249	100,968	3,704	3,75
29-mar-19	25-feb-19	25-feb-37	18 años/2	904.368.000	908.455.743	100,452	3,740	3,75
20-mar-19	25-feb-19	25-feb-37	18 años	1.134.902.000	1.138.998.996	100,361	3,740	3,75
15-mar-19	25-feb-19	25-feb-37	18 años/2	1.096.691.000	1.097.272.246	100,053	3,760	3,75

1/Es segunda vuelta en la que únicamente presentan los Creadores de Mercado que se les haya aprobado en la primera subasta.

2/Colocación no competitiva en la que únicamente presentan los Creadores de Mercado que se les haya aprobado en la primera subasta

Cuadro 2

Mercado Primario

TES DE CORTO PLAZO - OPERACIONES DE TESORERIA (\$m)				
	Subasta	Cancelados	Saldo en Circulación	Participación %
Tes Corto Plazo	5.249.999	3.250.000	5.249.999	27,6%
Cupo en Administración Vigente 2019			19.000.000	
Saldo por Colocar			13.750.001	72,4%

Fuente: Departamento de Fiduciaria y Valores. Datos al 12 de abril de 2019.

Tipo	Denominaciones Originales				Pesos (mm\$)				Part. %
	Subasta	Convenida	Forzosa	Total	Subasta	Convenidas	Forzosa	Total	
Tasa Fija Pesos (millones)	7.275.078	2.180.925	222.283	9.678.286	7.275	2.181	222	9.678	67%
Tasa Variable Pesos (millones)	0	0	0	0	0	0	0	0	0%
UVR (millones)	12.919	3.937,0	0	16.855,9	3.605	1.099	0	4.704	33%
USD (millones)	0	0,0	0	0	0	0	0	0	0%
(1) Total Colocado					10.880	3.280	222	14.382,3	41,2%
Participación Porcentual					76%	23%	2%		
(2) Cupo de Administración para año 2019								34.940	100,0%
Saldo por Colocar (2) - (1)								20.558	58,8%

Fuente: Departamento de Fiduciaria y Valores.

Datos al 12 de abril de 2019.

Cuadro 3

Proyección de vencimientos de TES denominados en pesos					
TES EN PESOS (miles de millones de pesos)	CONCEPTO	TOTAL SEMANA	SECTOR FINANCIERO (1)	FOGAFIN	OTROS
SEMANA DEL 14 DE ABRIL AL 20 DE ABRIL	CAPITAL	\$ -	\$ -	\$ -	\$ -
	INTERESES (2)	\$ -	\$ -	\$ -	\$ -
SEMANA DEL 21 DE ABRIL AL 27 DE ABRIL	CAPITAL	\$ -	\$ -	\$ -	\$ -
	INTERESES (2)	\$ -	\$ -	\$ -	\$ -
SEMANA DEL 28 DE ABRIL AL 4 DE MAYO	CAPITAL	\$ -	\$ -	\$ -	\$ -
	INTERESES (2)	\$ 3.855,09	\$ 535,52	\$ 63,81	\$ 3.255,76
SEMANA DEL 5 DE MAYO AL 11 DE MAYO	CAPITAL	\$ -	\$ -	\$ -	\$ -
	INTERESES (2)	\$ -	\$ -	\$ -	\$ -
SEMANA DEL 12 DE MAYO AL 18 DE MAYO	CAPITAL	\$ -	\$ -	\$ -	\$ -
	INTERESES (2)	\$ -	\$ -	\$ -	\$ -

Fuente: Departamento de Fiduciaria y Valores

(1) Incluye Bancos, CF, CFC, CAV, Fiduciarias, Fondos de Pensiones Privados y Comisionistas de Bolsa

(2) Incluye Cupones e Intereses

Gráfico 1

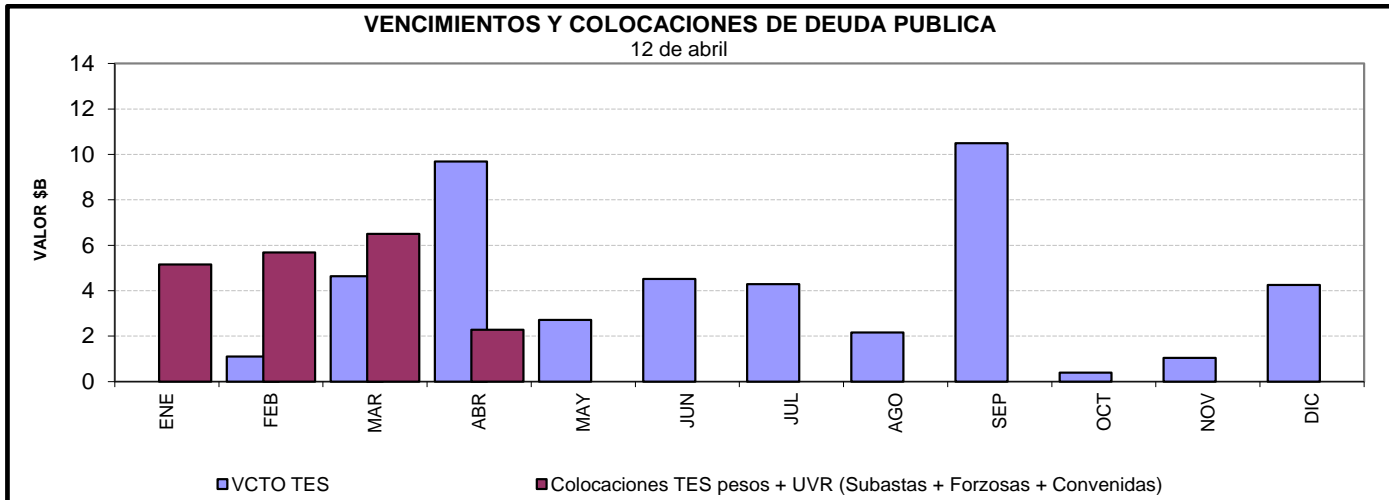

Cuadro 4
Saldos de deuda pública y Tenedores

		Vencimiento				TOTAL	
		Vence 2019		Vence después			
Denominación	Plazo	Saldo en Circulación (\$mm)	Participación	Saldo en Circulación (\$mm)	Participación	Saldo en Circulación (\$mm)	Participación
PESOS	<365 Días	\$ 16'260.8	5.2%	\$ 1'750.0	0.6%	\$ 18'010.8	5.8%
	1	\$ -	0.0%	\$ 14'610.8	4.7%	\$ 14'610.8	4.7%
	3	\$ -	0.0%	\$ 33'484.9	10.8%	\$ 33'484.9	10.8%
	5	\$ -	0.0%	\$ 26'890.0	8.6%	\$ 26'890.0	8.6%
	6	\$ -	0.0%	\$ 16'678.5	5.4%	\$ 16'678.5	5.4%
	7	\$ -	0.0%	\$ 28'779.0	9.3%	\$ 28'779.0	9.3%
	9	\$ -	0.0%	\$ 25'573.3	8.2%	\$ 25'573.3	8.2%
	11	\$ -	0.0%	\$ 17'395.5	5.6%	\$ 17'395.5	5.6%
	13	\$ -	0.0%	\$ 18'114.0	5.8%	\$ 18'114.0	5.8%
	15	\$ -	0.0%	\$ 5'426.8	1.7%	\$ 5'426.8	1.7%
	Total	\$ 16'260.8	5.2%	\$ 188'702.8	60.6%	\$ 204'963.6	65.9%
UVR	<365 Días	\$ 7'225.6	2.3%	\$ -	0.0%	\$ 7'225.6	2.3%
	1	\$ -	0.0%	\$ 20'298.6	6.5%	\$ 20'298.6	6.5%
	3	\$ -	0.0%	\$ 26'558.9	8.5%	\$ 26'558.9	8.5%
	6	\$ -	0.0%	\$ 10'387.3	3.3%	\$ 10'387.3	3.3%
	7	\$ -	0.0%	\$ 11'753.2	3.8%	\$ 11'753.2	3.8%
	13	\$ -	0.0%	\$ 9'890.0	3.2%	\$ 9'890.0	3.2%
	15	\$ -	0.0%	\$ 14'929.5	4.8%	\$ 14'929.5	4.8%
	17	\$ -	0.0%	\$ 2'090.6	0.7%	\$ 2'090.6	0.7%
	30	\$ -	0.0%	\$ 3'086.3	1.0%	\$ 3'086.3	1.0%
		Total	\$ 7'225.6	2.3%	\$ 98'994.4	31.8%	\$ 106'220.0
	Total	\$ 23'486.4	7.6%	\$ 287'697.2	92.5%	\$ 311'183.6	100.0%

* Datos actualizados al 12 abr 2019

Fuente: Banco de la República

Cuadro 7

Montos Negociados Mercado Secundario TES

Miles de millones de pesos

	SEN					MEC				
	TF	DOL	IPC	UVR	Total	TF	DOL	IPC	UVR	Total
Promedio Diario										
Semana Actual	1.912,13	0,00	0,00	2,22	1.914,34	2.072,57	0,00	0,00	1,81	2.074,38
Semana Anterior	2.180,63	0,00	0,00	3,80	2.184,42	1.957,66	0,00	0,00	2,64	1.960,31
Diferencia	-268,50	0,00	0,00	-1,58	-270,08	114,91	0,00	0,00	-0,83	114,07
Trimestre Anterior	2.502,00	0,00	0,00	3,34	2.505,34	2.921,13	0,00	0,00	2,66	2.923,79
Diferencia	-589,88	0,00	0,00	-1,12	-591,00	-848,56	0,00	0,00	-0,85	-849,41

Fuente: BVC. Datos al 12 de abril del 2019

Gráfico 2
Curvas UVR Spot
05 abr 2019 y 12 abr 2019

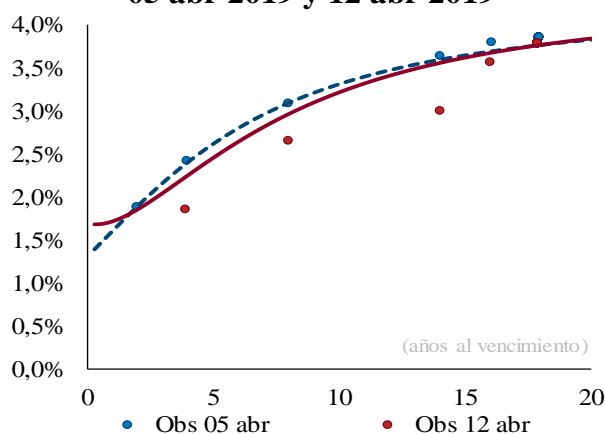

Cambios en la curva por plazo			
2 años	3 años	5 años	10 años
-4	-11	-16	-9

Cifras en puntos básicos

Fuente: SEN y MEC. **Cálculos:** Desarrollo de Mercados

* Las curvas se calcularon mediante la metodología de Nelson & Siegel

Fuente: SEN y MEC. **Cálculos:** Desarrollo de Mercados

* Las curvas se calcularon mediante la metodología de Nelson & Siegel

Cuadro 8

Expectativas de inflación

Plazo	Inflación Anual /1	DTF /1	TES TF - TES UVR /2				
			Semana Actual	Semana Anterior	Diferencia	Trimestre Anterior	Diferencia
			12-abr	05-abr	pbs.	29-mar	pbs.
3 Meses	3,40%	4,65%	3,97%	3,96%	0,95	4,58%	-60,89
6 Meses	3,46%	4,68%	3,81%	3,79%	2,42	4,44%	-62,55
9 Meses	3,52%	4,77%	3,68%	3,64%	3,51	4,32%	-63,81
12 Meses	3,54%	4,85%	3,56%	3,52%	4,28	4,21%	-64,70

/1 Según encuesta trimestral de expectativas de Enero del 2019

/2 Diferencia en Curva Spot

/3 Fuente: Banco de la República

Cuadro 9

Bonos República de Colombia

BONOS EN DOLARES	feb-20	jul-21	mar-23	feb-24	may-24	ene-26	abr-27	mar-29	sep-37	ene-41	feb-44	sep-45	may-49
Spread Actual	63	75	89	104	130	125	129	137	217	205	195	185	183
Spread Semana Anterior	67	81	99	111	137	128	134	141	222	210	200	190	188
Diferencia Semana Anterior	-4	-5	-9	-7	-7	-4	-5	-4	-5	-5	-5	-6	-5
Precio Actual	107	103	98	103	120	105	101	105	130	117	112	104	106
Precio Semana Anterior	108	103	98	103	121	105	101	105	130	117	112	104	107
Diferencia Semana Anterior	-16	-3	10	-2	-5	-21	-13	-24	-32	-34	-39	-21	-37
Rendimiento Actual	3,1	3,1	3,3	3,4	3,7	3,7	3,8	3,9	4,9	4,9	4,8	4,7	4,8
Rendimiento Semana Anterior	3,1	3,1	3,3	3,4	3,7	3,7	3,8	3,9	4,9	4,8	4,8	4,7	4,8
Diferencia Semana Anterior	-0,07	0,04	-0,24	0,02	-0,03	0,33	0,19	0,28	0,21	0,22	0,25	0,14	0,22

Spread en p.b.

Fuente: Minhacienda

ANEXO 7: MERCADO DE RENTA VARIABLE**Cuadro 1**

Comportamiento de la Bolsa de Valores de Colombia			
	Volumen Transado*	COLCAP	Variación (%)
08-abr	159,389	1.616,35	1,03%
09-abr	138,075	1.621,40	1,35%
10-abr	96,194	1.625,21	1,59%
11-abr	107,180	1.611,60	0,74%
12-abr	81,303	1.604,97	0,32%

*Millones de pesos

Fuente: BVC

ANEXO 8: MERCADOS INTERNACIONALES

Gráfico 1

INDICE VIX (Promedio móvil 5 días)

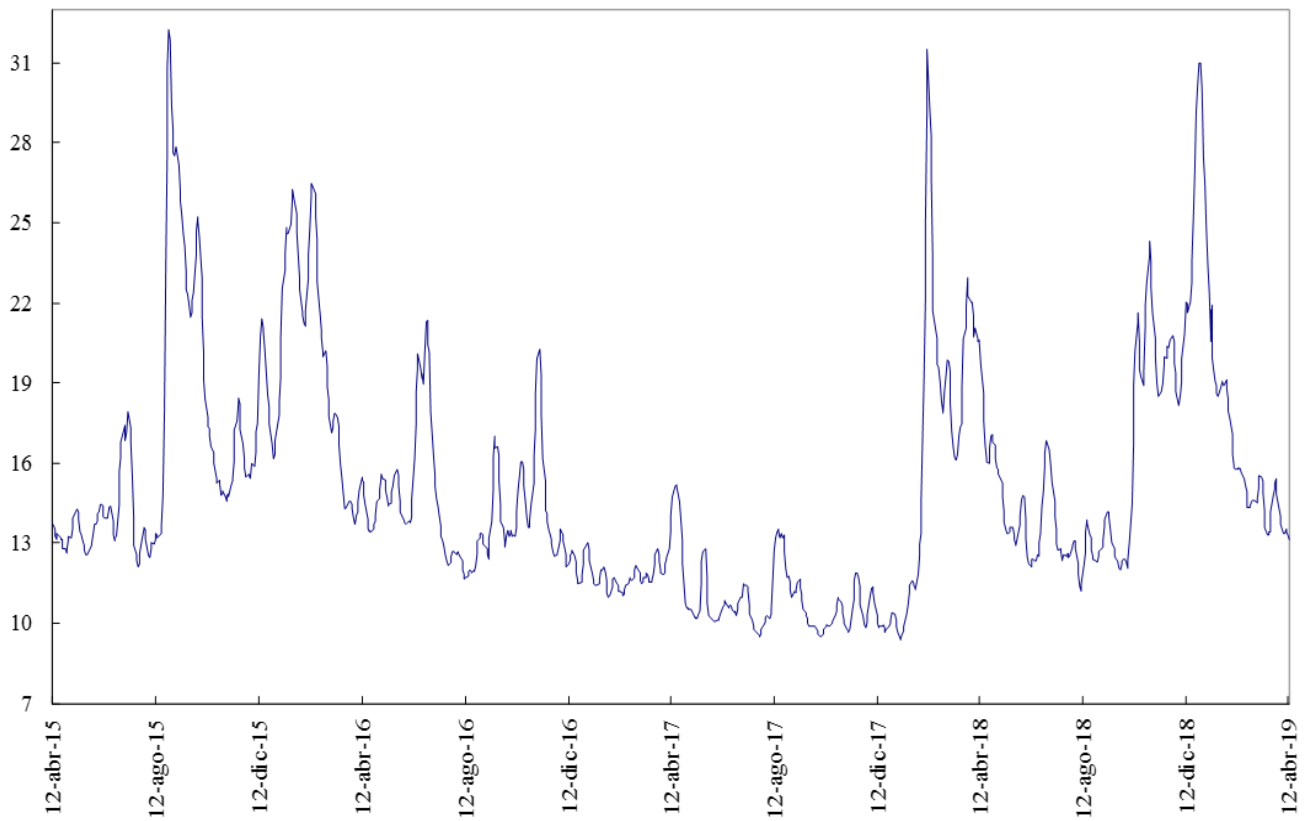

Fuente: Bloomberg

ANEXO 9: FLUJOS CAMBIARIOS

Gráfico 1. Flujo de Divisas de la Balanza Comercial
Flujos Mensuales (Millones de Dólares)

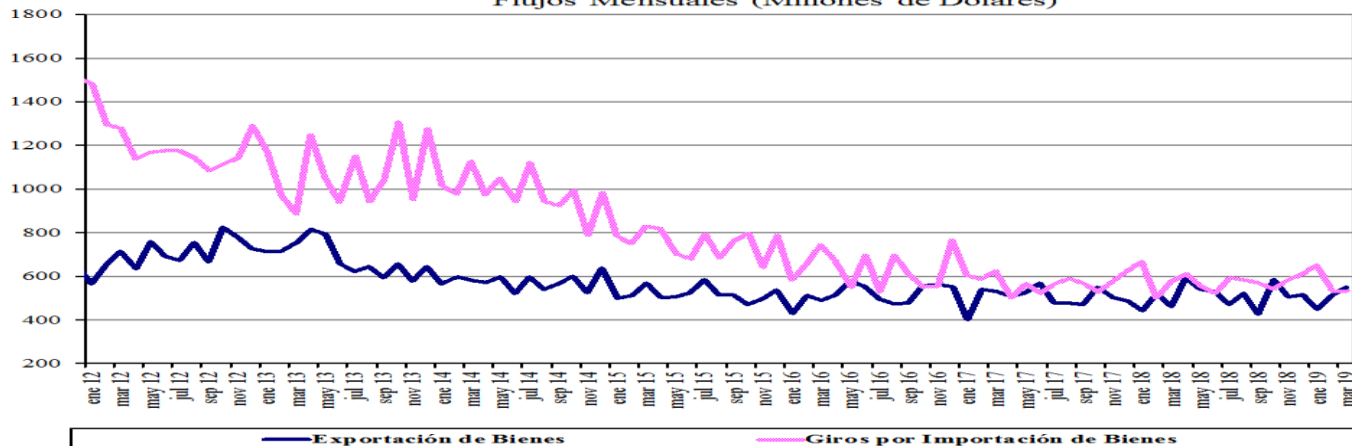

Fuente : Balanza Cambiaria - Banco de la República

Gráfico 2. Giros financieros netos
Flujos Mensuales (Millones de Dólares)

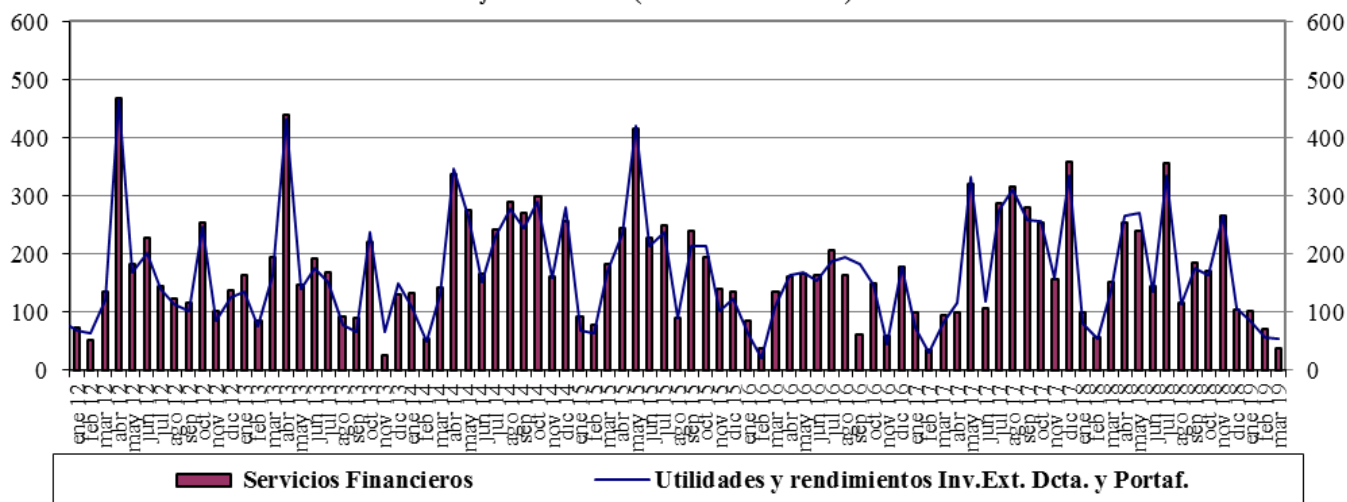

Fuente : Balanza Cambiaria - Banco de la República

Gráfico 3. Ingresos Netos por Transferencias, Donaciones y Remesas de Trabajadores
Flujos Mensuales (Millones de Dólares)

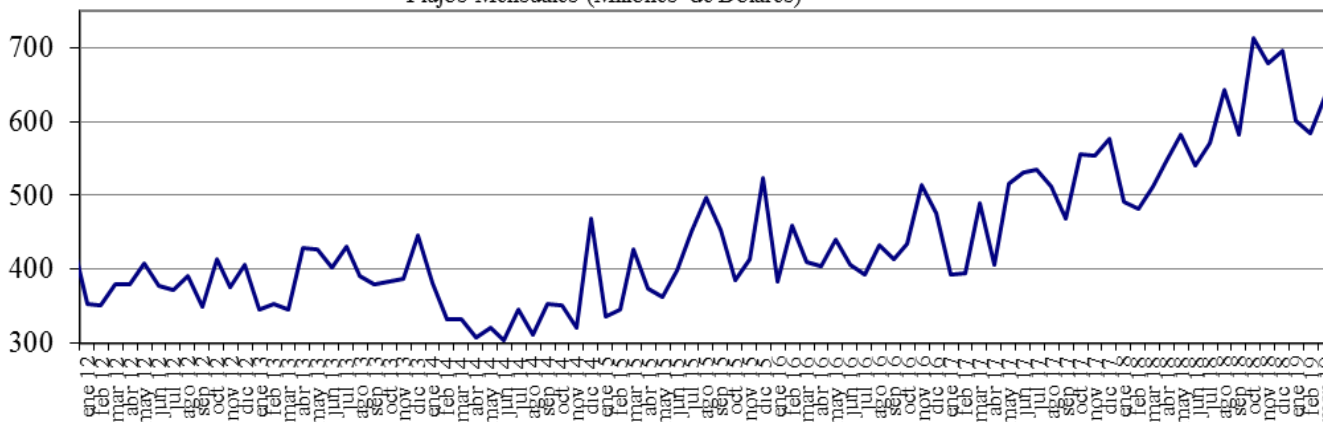

Fuente : Balanza Cambiaria - Banco de la República

Gráfico 4. Endeudamiento Neto del Sector Privado
Flujos Mensuales (Millones de Dólares)

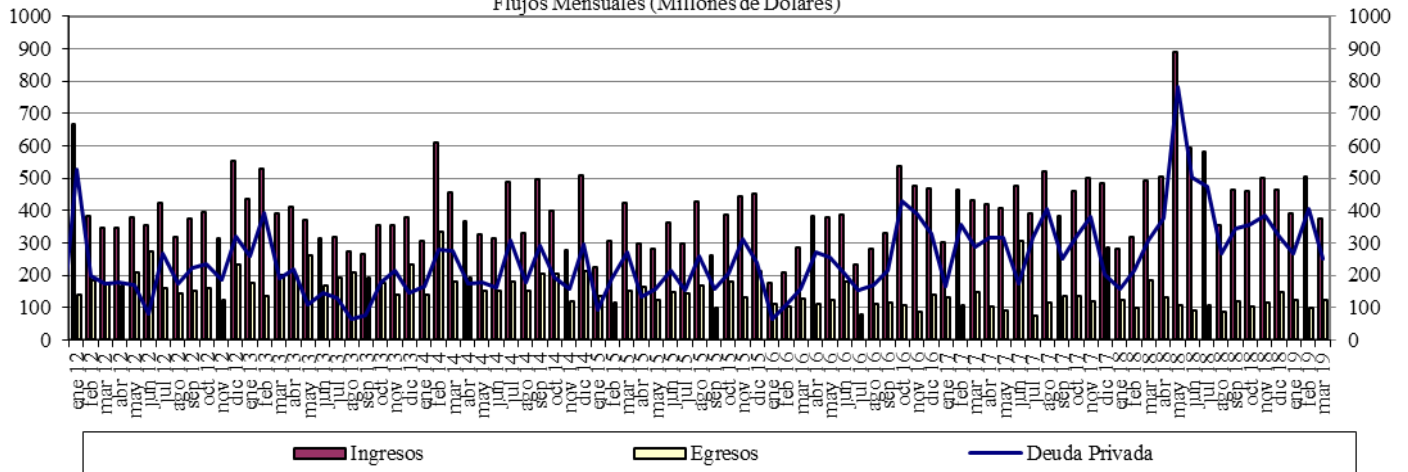

Fuente : Balanza Cambiaria - Banco de la República

Gráfico 5. Giro de Divisas por Pago de Deuda Privada
Flujos Mensuales (Millones de Dólares)

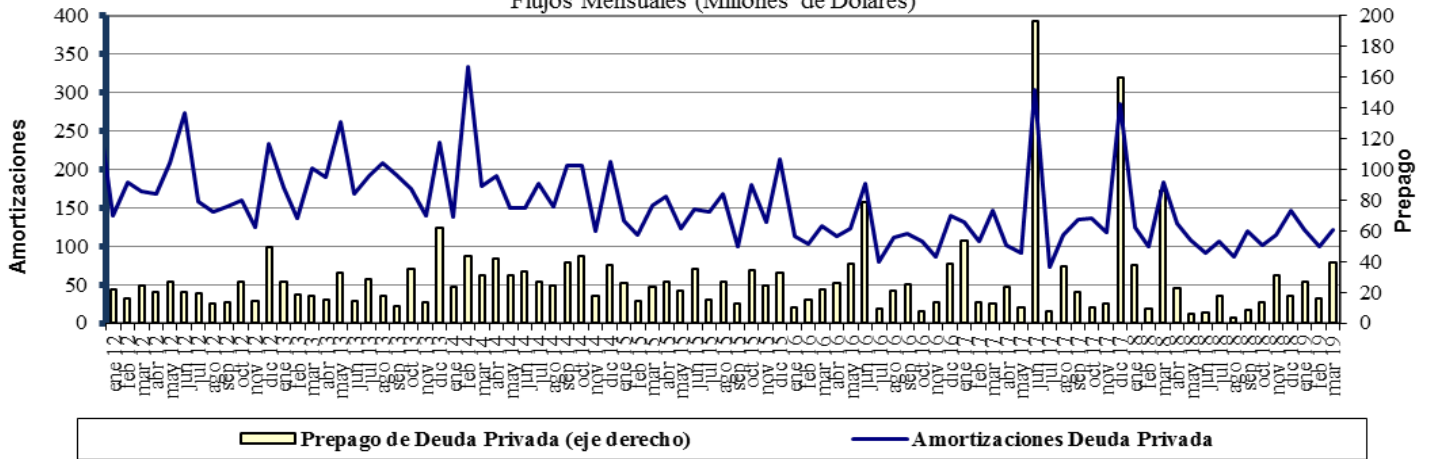

Fuente : Balanza Cambiaria - Banco de la República

ANEXO 10: FUENTES DE LA BASE MONETARIA E INTERVENCIÓN EN EL MERCADO CAMBIARIO

Cuadro 1

Fuentes de la Base Monetaria

Miles de millones de pesos

Variación Anual ^{1/}

Concepto	dic-17	ene-18	feb-18	mar-18	abr-18	may-18	jun-18	jul-18	ago-18	sep-18	oct-18	nov-18	dic-18	ene-19	feb-19	mar-19
I. Gobierno	1.339	-2.390	34	1.165	467	1.086	-447	-235	3.565	6.523	10.032	6.228	6.397	-448	-7.046	-10.887
Traslado utilidades en pesos	407	407	407	761	761	761	761	761	761	761	761	761	761	761	761	2.015
Depósitos en el Banco de la República	932	-2.797	-373	404	-294	325	-1.208	-996	2.804	5.762	9.271	5.467	5.636	-1.209	-7.807	-12.903
Depósitos remunerados de control monetario	0	0	0	0	0	0	0	0	0	0	0	0	0	0	0	0
II. TES Regulación	2.821	2.821	2.821	3.094	3.059	2.641	2.932	2.943	2.929	-73	-5.115	-5.020	-5.234	-5.255	-3.697	-2.272
Compras definitivas	3.899	3.899	3.899	3.899	3.899	3.400	3.658	3.734	3.734	735	735	735	735	735	2.297	3.735
Ventas definitivas	0	0	0	0	0	0	0	0	0	0	-5.054	-5.054	-5.054	-5.054	-5.054	-5.054
Vencimiento	-1.078	-1.078	-1.078	-806	-840	-759	-726	-791	-805	-808	-796	-701	-915	-936	-939	-953
III. OPERACIONES DE LIQUIDEZ BR	-1.835	4.438	739	-1.745	785	-228	872	2.737	-1.880	-2.904	-864	2.733	5.164	7.655	8.044	9.081
Expansión ^{2/}	-1.640	3.793	526	-1.845	824	-199	887	2.911	-1.859	-2.862	-656	2.299	4.954	7.896	7.936	9.125
Contracción	-195	645	213	100	-39	-29	-15	-174	-21	-42	-208	434	210	-241	108	-43
IV. Divisas ^{3/}	0	0	0	0	0	0	0	0	0	0	1	1	1.279	2.559	6.917	7.970
Opciones put para control de volatilidad	0	0	0	0	0	0	0	0	0	0	0	0	0	0	0	0
Opciones call para desacumulación de reservas	0	0	0	0	0	0	0	0	0	0	0	0	0	0	0	0
Opciones put para acumulación de reservas	0	0	0	0	0	0	0	0	0	0	1	1	1.279	2.559	3.802	4.854
Subasta de compra directa	0	0	0	0	0	0	0	0	0	0	0	0	0	0	0	0
Subasta de venta directa	0	0	0	0	0	0	0	0	0	0	0	0	0	0	0	0
Intervención discrecional	0	0	0	0	0	0	0	0	0	0	0	0	0	0	0	0
Venta de divisas al Gobierno	0	0	0	0	0	0	0	0	0	0	0	0	0	0	0	0
Compra de divisas al Gobierno	0	0	0	0	0	0	0	0	0	0	0	0	0	0	3.116	3.116
V. Otros ^{4/}	1.888	1.774	1.752	1.784	1.796	607	1.621	1.472	1.514	1.478	1.670	1.544	1.664	1.589	1.559	1.425
Variación total de la Base	4.213	6.643	5.346	4.297	6.107	4.106	4.978	6.917	6.128	5.024	5.723	5.486	9.270	6.100	5.777	5.316
Saldo Base Monetaria	88.811	84.730	83.580	84.456	83.208	82.068	83.076	85.210	85.285	84.388	83.350	86.695	98.081	90.830	89.357	89.772

^{1/} Estas cifras corresponden al cierre del mes calendario

^{2/} Incluye repos a un día, *overnight* y a mediano plazo.

^{3/} No se incluyen las operaciones con organismos internacionales.

^{4/} Dentro del rubro "Otros" se incluye el efecto monetario del PyG del BR.

Fuente: Banco de la República

Cuadro 2
Operaciones de Compra - Venta de Divisas del Banco de la República
(Millones de Dólares)

Concepto	2016					2017					2018					2019			
	TRIM I.	TRIM II.	TRIM III.	TRIM IV.	Acumulado Ene - Dic	TRIM I.	TRIM II.	TRIM III.	TRIM IV.	Acumulado Ene - Dic	TRIM I.	TRIM II.	TRIM III.	TRIM IV.	Acumulado Ene - Dic	Ene	Feb	Mar	Acumulado Ene - Mar
Compras	0.0	0.0	0.0	0.0	0.0	0.0	0.0	0.0	0.0	0.0	0.0	0.0	0.0	400.3	400.3	400.0	1,400.0	339.6	2,139.6
Opciones Put	0.0	0.0	0.0	0.0	0.0	0.0	0.0	0.0	0.0	0.0	0.0	0.0	0.0	400.3	400.3	400.0	400.0	339.6	1,139.6
Para Acumulación Reservas Internacionales	0.0	0.0	0.0	0.0	0.0	0.0	0.0	0.0	0.0	0.0	0.0	0.0	0.0	400.3	400.3	400.0	400.0	339.6	1,139.6
Para Control de Volatilidad	0.0	0.0	0.0	0.0	0.0	0.0	0.0	0.0	0.0	0.0	0.0	0.0	0.0	0.0	0.0	0.0	0.0	0.0	0.0
Subastas de Compra Directa	0.0	0.0	0.0	0.0	0.0	0.0	0.0	0.0	0.0	0.0	0.0	0.0	0.0	0.0	0.0	0.0	0.0	0.0	0.0
Intervención Discrecional	0.0	0.0	0.0	0.0	0.0	0.0	0.0	0.0	0.0	0.0	0.0	0.0	0.0	0.0	0.0	0.0	0.0	0.0	0.0
Gobierno Nacional	0.0	0.0	0.0	0.0	0.0	0.0	0.0	0.0	0.0	0.0	0.0	0.0	0.0	0.0	0.0	0.0	1,000.0	0.0	1,000.0
Ventas	0.0	255.6	0.0	0.0	255.6	0.0	0.0	0.0	0.0	0.0	0.0	0.0	0.0	0.0	0.0	0.0	0.0	0.0	0.0
Opciones Call	0.0	255.6	0.0	0.0	255.6	0.0	0.0	0.0	0.0	0.0	0.0	0.0	0.0	0.0	0.0	0.0	0.0	0.0	0.0
Para Desacumulación Reservas Internacionales	0.0	0.0	0.0	0.0	255.6	0.0	0.0	0.0	0.0	0.0	0.0	0.0	0.0	0.0	0.0	0.0	0.0	0.0	0.0
Para el Control de la Volatilidad	0.0	0.0	0.0	0.0	0.0	0.0	0.0	0.0	0.0	0.0	0.0	0.0	0.0	0.0	0.0	0.0	0.0	0.0	0.0
Gobierno Nacional	0.0	0.0	0.0	0.0	0.0	0.0	0.0	0.0	0.0	0.0	0.0	0.0	0.0	0.0	0.0	0.0	0.0	0.0	0.0
Compras Netas	0.0	-255.6	0.0	0.0	-255.6	0.0	0.0	0.0	0.0	0.0	0.0	0.0	0.0	400.3	400.3	400.0	1,400.0	339.6	2,139.6

Fuente: Banco de la República

ANEXO 11: COMPOSICIÓN DE LAS RESERVAS INTERNACIONALES

Cuadro 1. COMPOSICIÓN DE LAS RESERVAS INTERNACIONALES *

2018-2019

Descripción	(Millones de US\$)							
	31-dic-18		29-mar-19		12-abr-19**		Variación	
	Valor	Part. % en las Reservas Brutas	Valor	Part. % en las Reservas Brutas	Valor	Part. % en las Reservas Brutas	Mensual corrido	Año corrido
1. RESERVAS BRUTAS	48,401	100.00%	51,267	100.00%	51,606	100.00%	339	3,205
Efectivo en caja	2	0.00%	2	0.00%	2	0.00%	0	0
Depósitos a la orden	193	0.40%	189	0.37%	190	0.37%	1	-3
Inversiones	44,526	91.99%	46,651	91.00%	48,710	94.39%	2,059	4,184
-Portafolio directo	32,207	66.54%	34,118	66.55%	36,221	70.19%	2,103	4,015
-Portafolio en administración	12,320	25.45%	12,533	24.45%	12,489	24.20%	-44	169
Valores por cobrar venta de inversiones	1,353	2.79%	1,745	3.40%	6	0.01%	-1,739	-1,347
Oro	529	1.09%	788	1.54%	786	1.52%	-2	256
-En caja	0	0.00%	0	0.00%	0	0.00%		
-En custodia	529	1.09%	788	1.54%	786	1.52%	-2	256
Fondo Monetario Internacional	1,274	2.63%	1,368	2.67%	1,388	2.69%	20	114
-DEGs	914	1.89%	913	1.78%	915	1.77%	1	1
-Posición de reserva	360	0.74%	455	0.89%	474	0.92%	19	114
Fondo Latinoamericano de Reservas	525	1.08%	525	1.02%	525	1.02%	0	0
-Aportes	505	1.04%	505	0.98%	505	0.98%	0	0
-Pesos Andinos	20	0.04%	20	0.04%	20	0.04%	0	0
Convenios Internacionales	0	0.00%	0	0.00%	0	0.00%	0	0
2. PASIVOS DE CORTO PLAZO (a)	9	0.02%	6	0.01%	5	0.01%	-1	-3
Convenios internacionales	0	0.00%	0	0.00%	0	0.00%	0	0
Bancos del Exterior	0	0.00%	0	0.00%	0	0.00%	0	0
Fondo Latinoamericano de Reservas FLAR	0	0.00%	0	0.00%	0	0.00%	0	0
Valores por pagar compra inversiones	0	0.00%	0	0.00%	0	0.00%	0	0
Dptos. Por Invs. Ext. De Portafolio Dcto. 4814 de 2007.	0	0.00%	0	0.00%	0	0.00%	0	0
Intereses causados de los pasivos	9	0.02%	6	0.01%	5	0.01%	-1	-3
3. RESERVAS NETAS (1 menos 2)	48,393	99.98%	51,261	99.99%	51,601	99.99%	340	3,208

* Reservas Internacionales a precios de mercado. Incluye causaciones y valuaciones.

** Cifras provisionales.

Fuente: Banco de la República