

Semana 15

INFORME DE MERCADOS FINANCIEROS

10 de Abril de 2019

Este es un documento de trabajo informativo. Su contenido no compromete al Banco de la República ni a su Junta Directiva.

Únicamente incluye las operaciones de los establecimientos de crédito en Colombia para agregados monetarios y crediticios. Por tanto no se tienen en cuenta las operaciones de sus sucursales en el exterior.

1. Comportamiento de las tasas de interés

a. Tasas de interés de los mercados monetarios, de crédito y de deuda pública

Tasas (e.a) 1/	Fecha 5-abr-19	Monto semanal MM de pesos	Monto promedio de captaciones semanales				Variación (pb)			
			año 2018	Corrido 2019	1 semana	1mes	13 semanas	año corrido	año completo	
Intervención BR	4,25	n.a	n.a	n.a	0	0	0	0	0	-25
IBR Overnight	4,25	n.a	n.a	n.a	0	0	0	1	1	-19
IBR 1 mes (Tasa fija de OIS)	4,25	n.a	n.a	n.a	0	0	0	0	0	-19
IBR 3 meses (Tasa fija de OIS)	4,26	n.a	n.a	n.a	0	0	-1	0	0	-6
IBR 6 meses (Tasa fija de OIS)	4,29	n.a	n.a	n.a	1	-3	-3	-2	1	
Pasivas										
TIB	4,25	4.813	3.756	3.652	0	0	1	1	1	-18
DTF 2/	4,49	1.079	959	1.002	-10	-14	-7	-5	-5	-45
Captación < 90 días 3/	2,59	79	71	76	66	97	88	1	7	
Captación a 90 días 3/	4,58	1.094	990	1.014	5	-5	4	5	5	-33
Captación 91-179 días 3/	4,80	658	486	508	7	1	19	9	9	-34
Captación a 180 días 3/	4,88	783	504	631	6	-4	0	4	4	-36
Captación a 181-360 días 3/	5,35	966	927	1.149	2	-9	1	21	21	-14
Captación > 360 días 3/	5,76	750	684	954	-2	-18	36	23	23	-29
Total captación de CDT	5,01	4.329	3.663	4.333	6	-16	14	25	25	-34
Monto promedio de desembolsos semanales										
	29-mar-19	Monto semanal	año 2018	Corrido 2019	1 semana	1mes	13 semanas	año corrido	año completo	
Activas										
Comercial 4/	8,81	3.934	2.891	2.723	-27	-39	-13	-13	-13	-39
Tesorería	7,75	98	88	56	-165	45	64	64	64	-91
Preferencial	7,51	2.056	1.420	1.302	-20	-29	-37	-37	-37	13
Ordinario	10,37	1.779	1.383	1.364	6	-22	23	23	23	-69
Consumo 5/	16,98	2.052	1.344	1.427	-65	-28	21	21	21	-88
Consumo sin libranza	18,99	949	721	813	-73	-20	80	80	80	-80
Consumo a través de libranza	15,25	1103	623	614	38	-21	33	33	33	-82
Tarjeta de crédito 6/	26,50	690	682	662	-9	-78	-95	-95	-95	-269
Vivienda 7/	10,44	442	271	245	-3	6	4	4	4	-33
Microcrédito	35,90	137	117	123	-58	0	-31	-31	-31	-30
Activa Ponderada 8/	11,66	-	-	-	-29	-64	77	77	77	-42
Comercial BR 9/	8,83	-	-	-	-24	-41	-16	-16	-16	-38
Pasivas										
Pasiva Ponderada	3,24	n.a	n.a	n.a	-130	-60	-42	-42	-42	-24
Ahorro 10/	2,30	n.a	n.a	n.a	-2	-4	10	10	10	-14
Deuda Pública 11/										
	5-abr-19	Monto semanal	año 2018	Corrido 2019	1 semana	1mes	13 semanas	año corrido	año completo	
Menor a 1 año (TES Sep 2019)	4,33	461	961	755	-1	-17	-41	-36	-36	-33
1 año (TES Jul 2020)	4,60	1.177	2.823	2.675	6	-23	-54	-50	-50	-51
3 años (TES May 2022)	5,25	3.928	2.252	3.016	0	-18	-39	-37	-37	-40
5 años (TES Jul 2024)	5,77	2.538	3.467	3.310	4	-23	-40	-36	-36	-30
6 años (TES Nov 2025)	6,08	2.814	4.215	2.997	5	-26	-41	-39	-39	-26
11 años (TES Sep 2030)	6,65	423	189	806	3	-26	-33	-28	-28	-5
13 años (TES Jun 2032)	6,81	864	2.131	1.541	3	-23	-39	-31	-31	-10

Fuente: Banco de la República y Bloomberg. Cálculos con información de los formatos 088 y 441 de la Superintendencia Financiera de Colombia.

1/ La tasa de intervención corresponde a la tasa diaria mientras que las demás corresponden al promedio semanal.

2/ El cálculo de la DTF se hace sobre las captaciones a 90 días de los Bancos, Corporaciones Financieras y Compañías de Financiamiento Comercial. La DTF que se presenta corresponde a la calculada en la respectiva fecha con información del viernes anterior hasta el jueves de misma semana y tiene vigencia para la siguiente semana.

3/ Las tasas de captación corresponden a la información de CDT por plazos. Incluye la información para el total de sistema financiero.

4/ Promedio ponderado por monto de las tasa de crédito ordinarios, preferenciales y de tesorería.

5/ No incluye tarjetas de crédito.

6/ Calculada sin tener en cuenta consumos a 1 mes y avances en efectivo. Incluye tarjetas a personas y a empresas

7/ Corresponde al promedio ponderado de los créditos desembolsados para adquisición de vivienda en pesos y en UVR. Antes de realizar el promedio ponderado a la tasa de los créditos en UVR se le suma la variación anual promedio de la UVR de la respectiva semana. No incluye vivienda VIS

8/ Calculado como el promedio ponderado por monto de las tasas de crédito de consumo, preferencial, ordinario y tesorería. Debido a la alta rotación del crédito de tesorería, su ponderación se estableció como la quinta parte de su desembolso semanal.

9/ Promedio ponderado por monto de las tasa de crédito ordinarios, preferenciales y un quinto del desembolso de tesorería.

10/ Incluye el rendimiento de los depósitos de ahorro ordinarios activos y las cuentas AFC.

11/ TES tasa fija en pesos. Las tasas corresponden al promedio ponderado por monto de las negociaciones en SEN y MEC.

b. Tasas de intervención del BR, Interbancaria, DTF (Semana Cálculo) e IBR

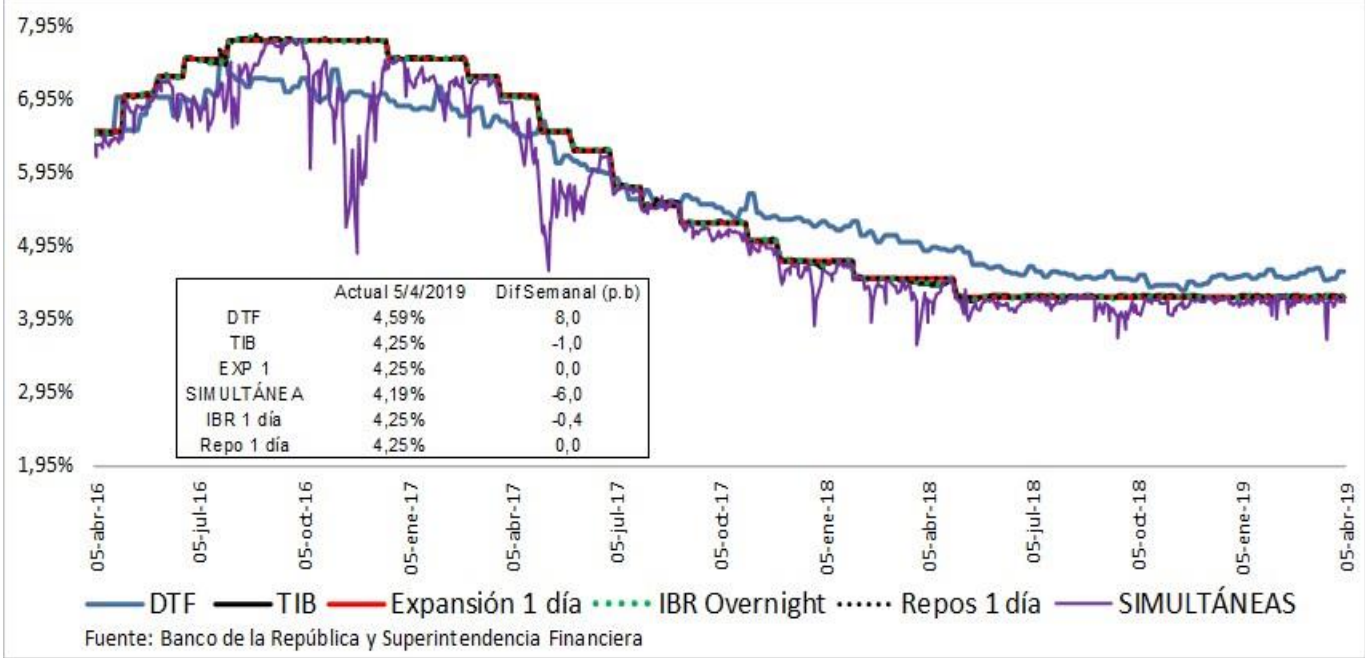

c. Tasas de interés activas por tipo de préstamo Nominales

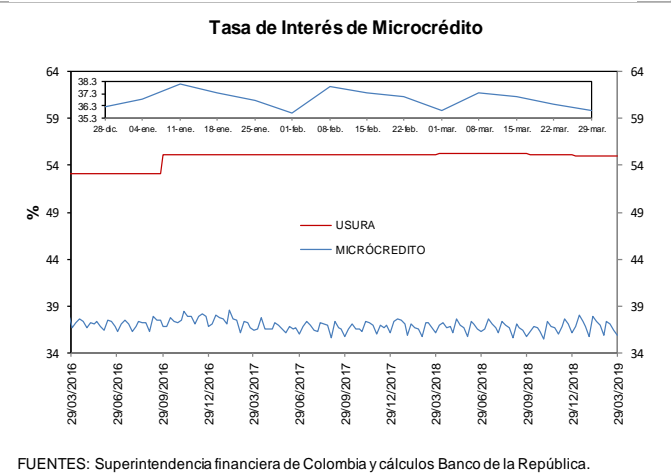
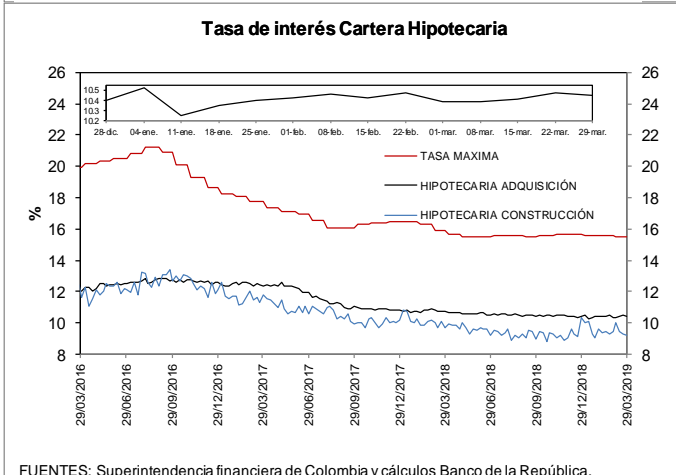
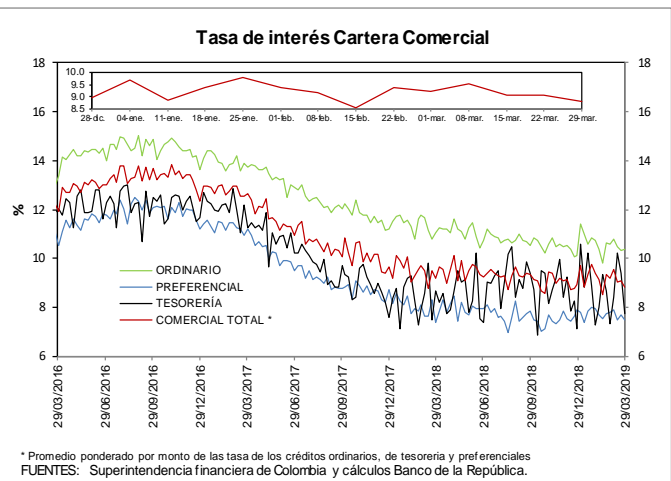
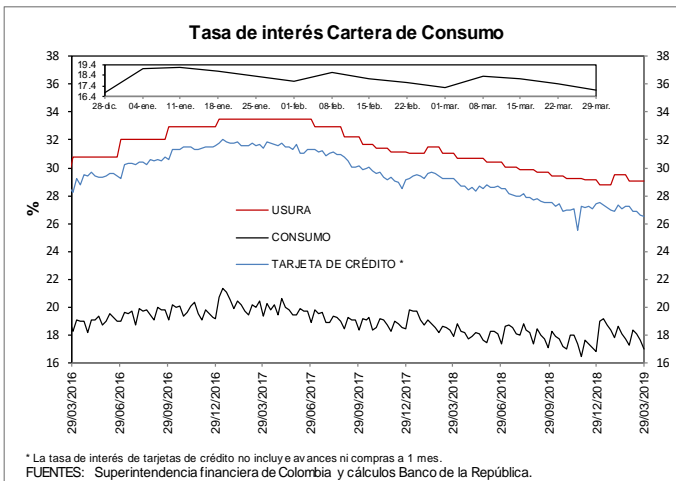

d. Tasas de interés reales

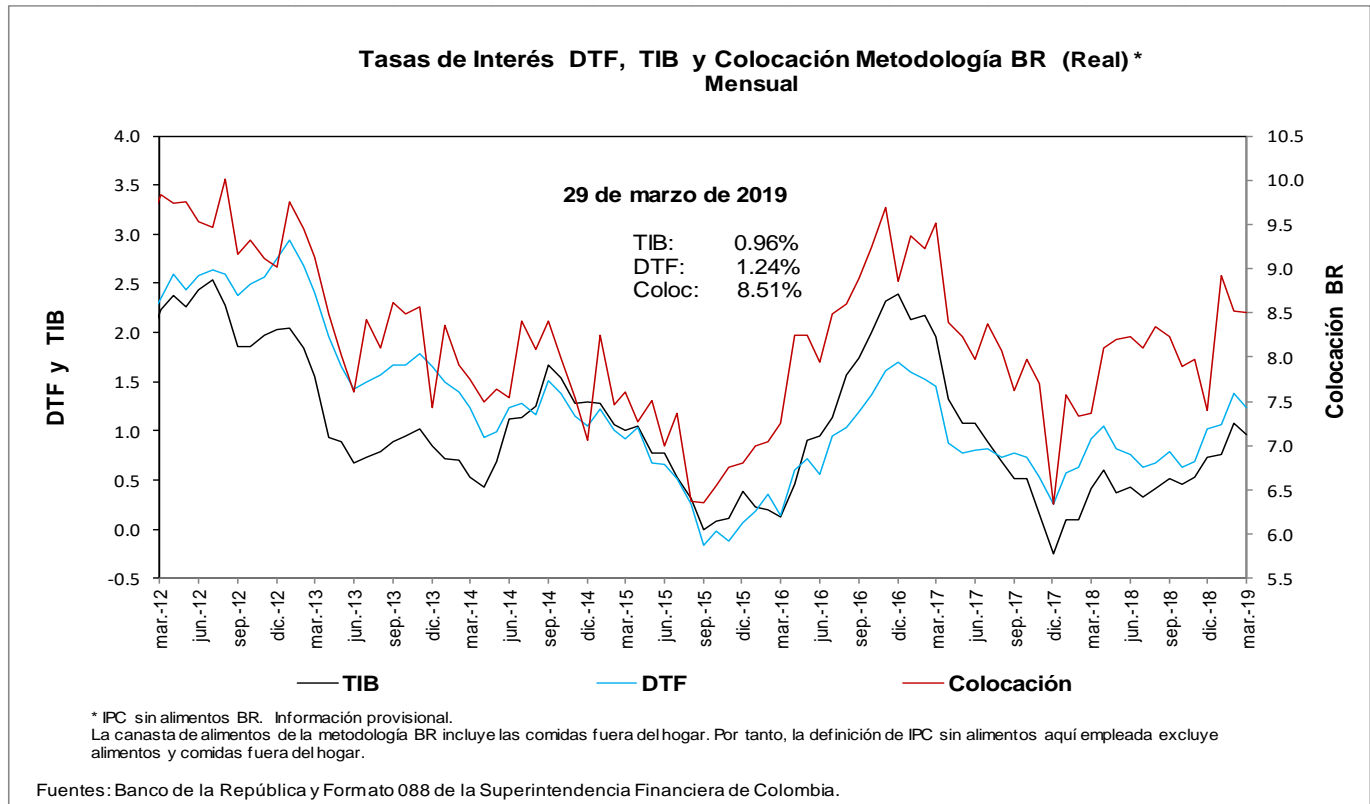
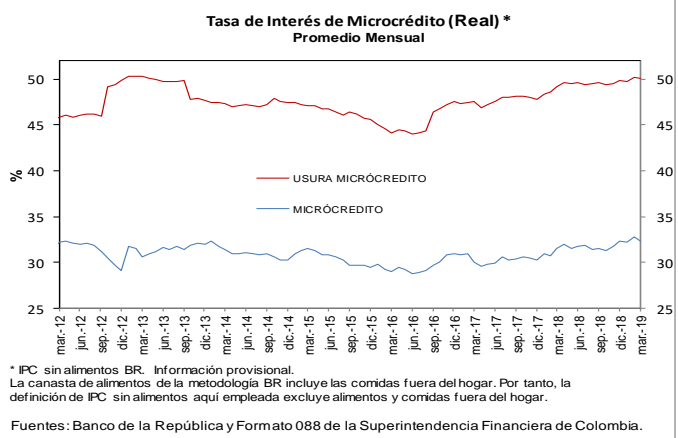
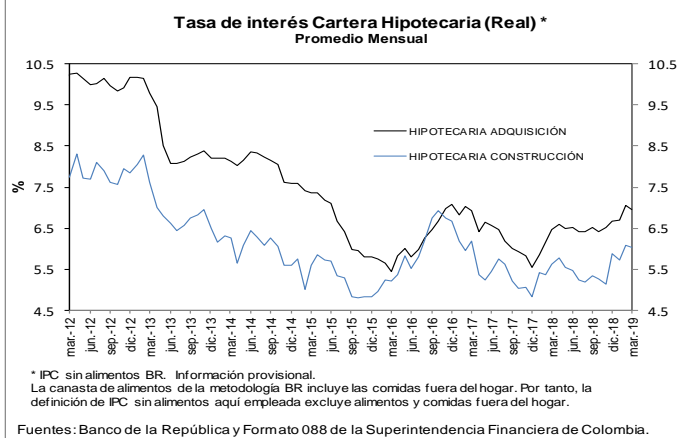
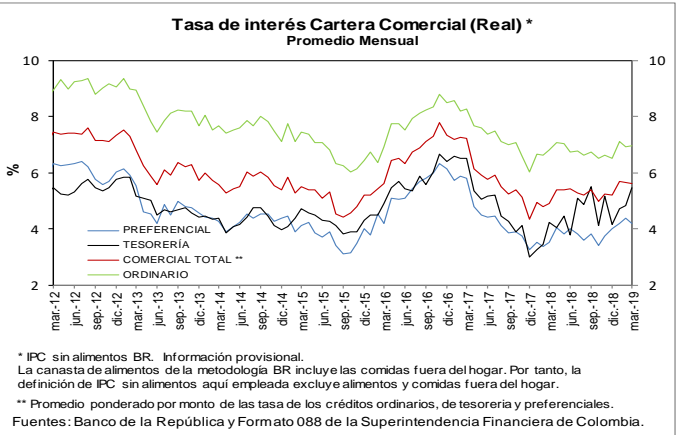
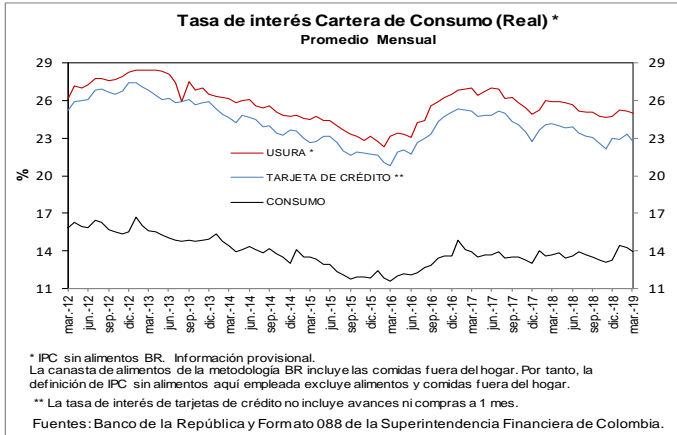

e. **Tasas de interés de intervención del BR, tasa de interés ponderada de captación del sistema financiero, DTF y tasa de colocación total del sistema financiero**
Promedio móvil de orden 4

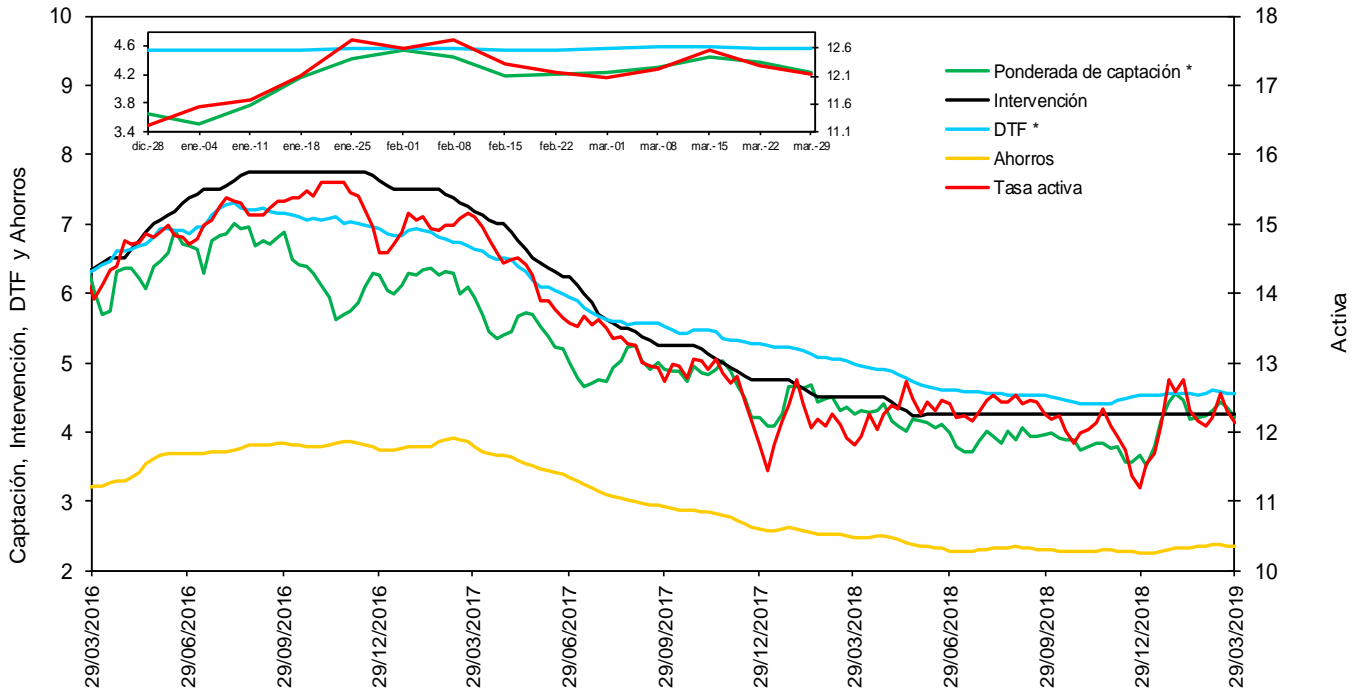

* La DTF está adelantada una semana, es decir no corresponde a la tasa vigente para la semana en cuestión sino a la tasa vigente para la semana siguiente, para que sea comparable con la tasa ponderada de captación de este gráfico.

Fuentes: Banco de la República. Cálculos con información de la Superintendencia Financiera de Colombia.

f. **Tasas de interés de deuda pública**

Tasas Cero Cupón de TES en Pesos y Tasa de Referencia del BR

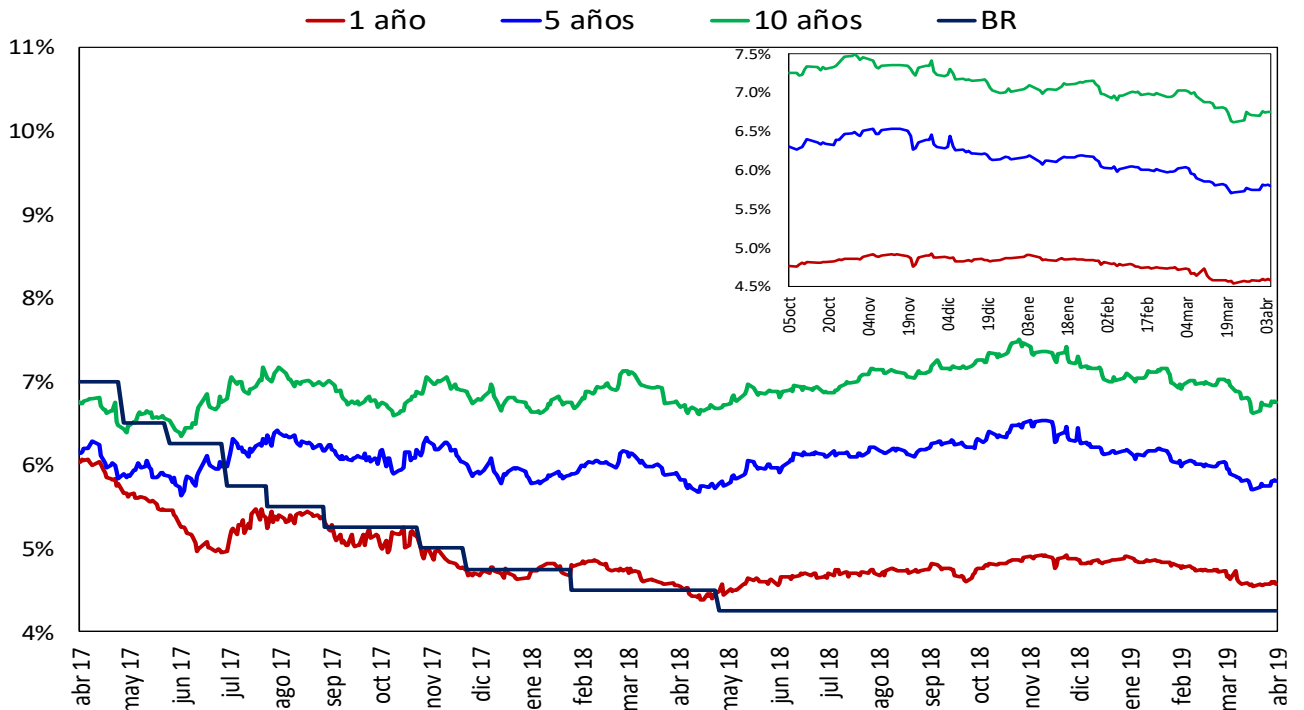

Fuente: SEN y MEC, cálculos DODM

2. Liquidez primaria y mercado monetario

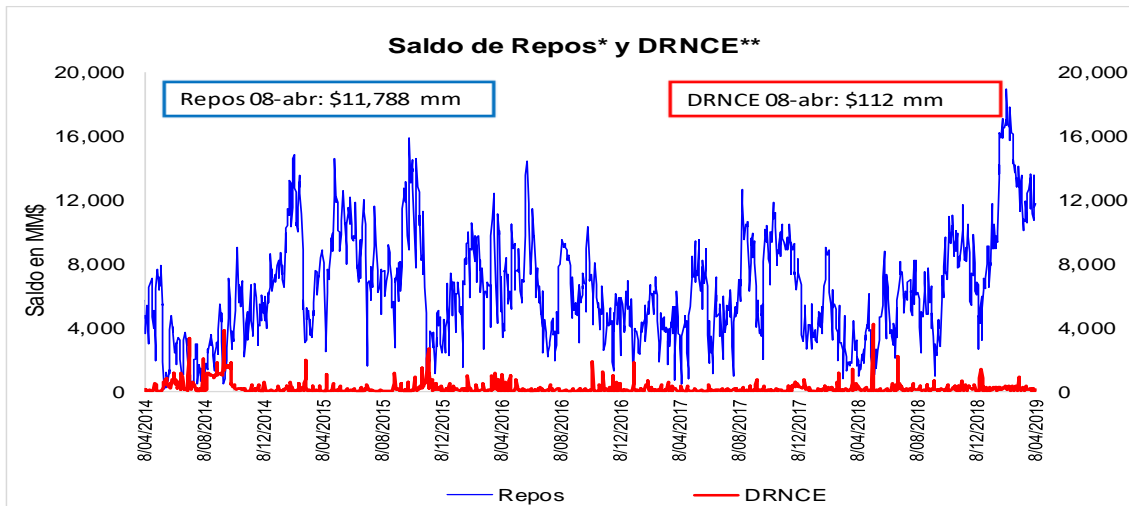

Fuente: Banco de la República

* Los repos incluyen las operaciones de la ventanilla de expansión.

** Depósitos Remunerados No Constitutivos de Encaje. Incluye las operaciones de contracción por ventanilla a 1 día.

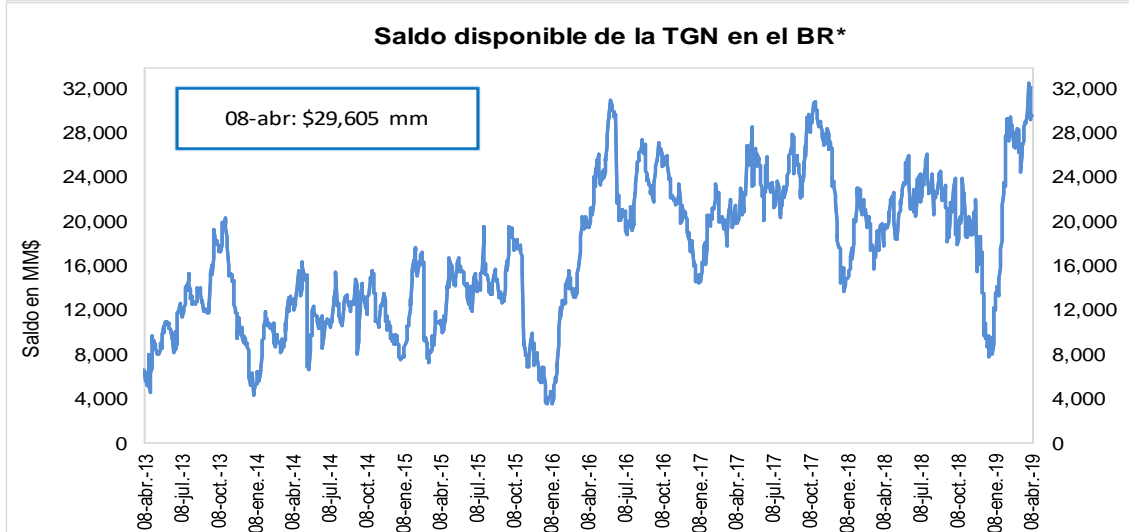

Fuente: Banco de la República

*No incluye el saldo de los TES de Control Monetario.

*Incluye los depósitos remunerados y los no remunerados de la TGN en el BR.

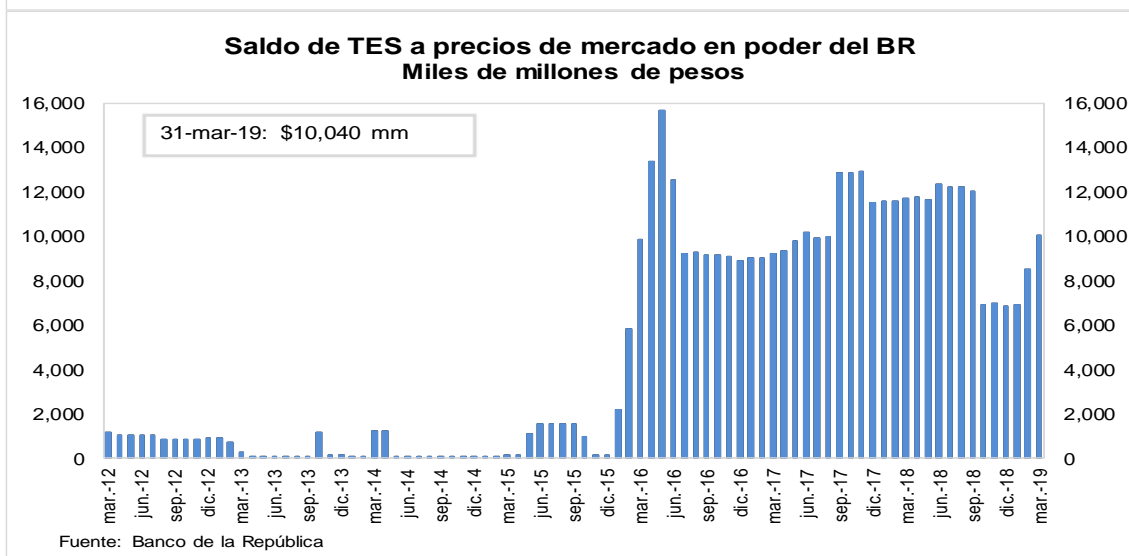

3. Pasivos del sistema financiero consolidado y mercado de depósito

a. M1, M3 Y PSE

OFERTA MONETARIA AMPLIADA ^{1/}
Miles de millones de pesos y porcentajes

Concepto	Saldo a marzo 29 2019	VARIACIONES									
		SEMANAL		ULTIMAS 4 SEM		ULTIMAS 13 SEM		CORRIDO AÑO		ANUAL	
		ABS	%	ABS	%	ABS	%	ABS	%	ABS	%
OFERTA MONETARIA AMPLIADA- M3	504,081	2,422	0.5	6,447	1.3	-322	-0.1	-322	-0.1	29,707	6.3
1. Efectivo	59,049	229	0.4	-1,373	-2.3	-5,328	-8.3	-5,328	-8.3	4,998	9.2
2. Pasivos Sujetos a Encaje	445,032	2,194	0.5	7,820	1.8	5,006	1.1	5,006	1.1	24,709	5.9
Cuenta Corriente	49,916	285	0.6	1,997	4.2	-2,103	-4.0	-2,103	-4.0	3,851	8.4
Ahorros	182,418	5,209	2.9	3,061	1.7	2,088	1.2	2,088	1.2	13,315	7.9
CDT + Bonos	199,631	-455	-0.2	2,021	1.0	9,616	5.1	9,616	5.1	7,237	3.8
CDT menor a 18 meses	87,810	-272	-0.3	1,346	1.6	6,541	8.0	6,541	8.0	7,859	9.8
CDT mayor a 18 meses	83,543	-206	-0.2	870	1.1	2,531	3.1	2,531	3.1	-3,178	-3.7
Bonos	28,277	23	0.1	-196	-0.7	544	2.0	544	2.0	2,556	9.9
Depósitos Fiduciarios (impuestos y otros conceptos)	7,502	-3,594	-32.4	610	8.9	-2,923	-28.0	-2,923	-28.0	-152	-2.0
Depósitos a la Vista	5,565	749	15.6	132	2.4	-1,672	-23.1	-1,672	-23.1	458	9.0
Repos con el Sector Real	0	-	-	-	-	-	-	-	-	-	-
ITEM DE MEMORANDO											
M1. Medios de pago	108,965	513	0.5	623	0.6	-7,431	-6.4	-7,431	-6.4	8,849	8.8
M1 + Ahorros	291,383	5,722	2.0	3,684	1.3	-5,343	-1.8	-5,343	-1.8	22,165	8.2
PSE sin depósitos fiduciarios	437,530	5,788	1.3	7,210	1.7	7,929	1.8	7,929	1.8	24,861	6.0
M3 sin fiduciarios	496,579	6,016	1.2	5,837	1.2	2,601	0.5	2,601	0.5	29,859	6.4
	Variaciones Anualizadas	Semanal		Últimas 4 sem.		Últimas 13 sem.					
	M3	28.5		18.2		-0.3					
	Efectivo	22.3		-25.8		-29.2					
	PSE	29.3		25.9		4.6					
	M1	27.8		7.7		-23.2					
	M1 + Ahorros	180.5		18.0		-7.0					
	PSE sin depós. Fiduc.	99.9		24.1		7.6					
	M3 sin Fiduciarios	88.5		16.6		2.1					

1/ No incluye FDN. A partir de la semana del 9 de diciembre de 2016 se incluyen en toda la serie los bonos denominados en pesos emitidos en el exterior por Findeter en 2014.

Fuentes: Banco de la República y Formato 281 de la Superintendencia Financiera de Colombia.

c. M3, PSE Y M1 + AHORRO
Variaciones anuales (%) de datos semanales

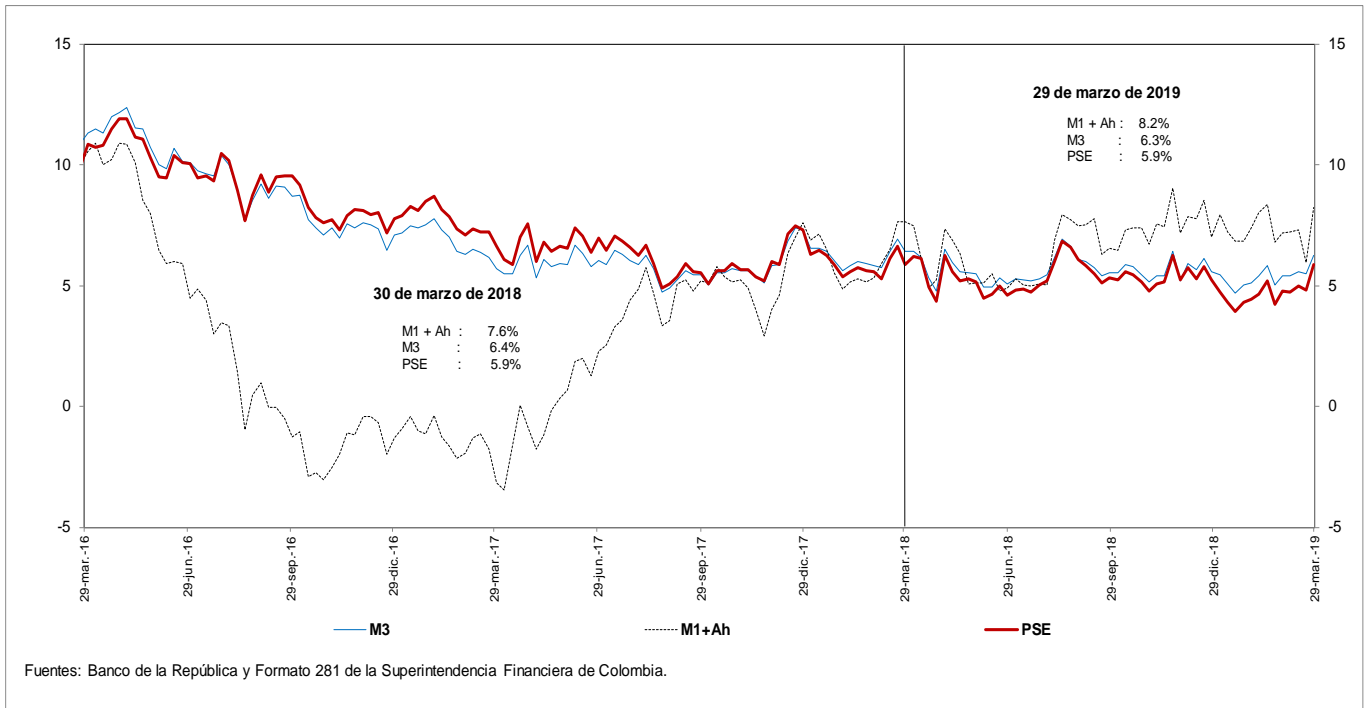

d. M3 Y PSE sin fiduciarios y M1 + AHORRO
Variaciones anuales (%) de datos semanales

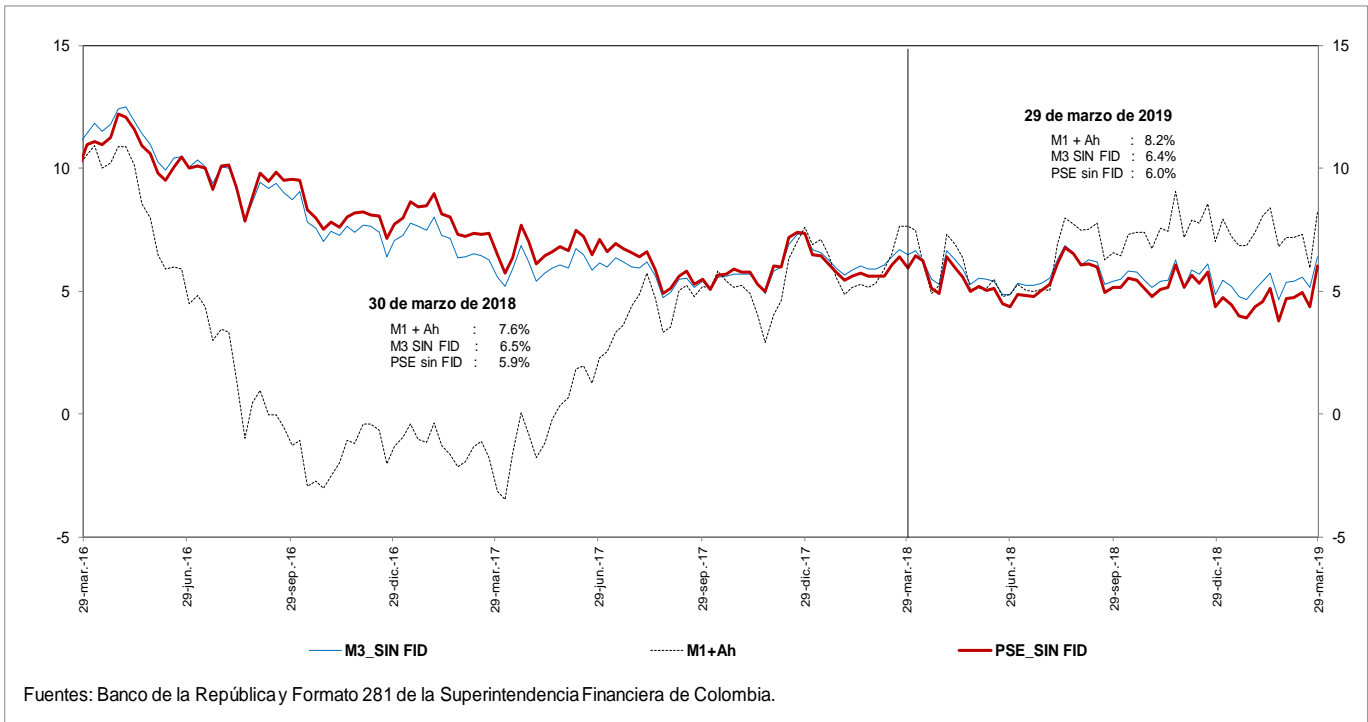

e. M3 Y PSE sin fiduciarios
Variaciones anualizadas últimas 13 semanas

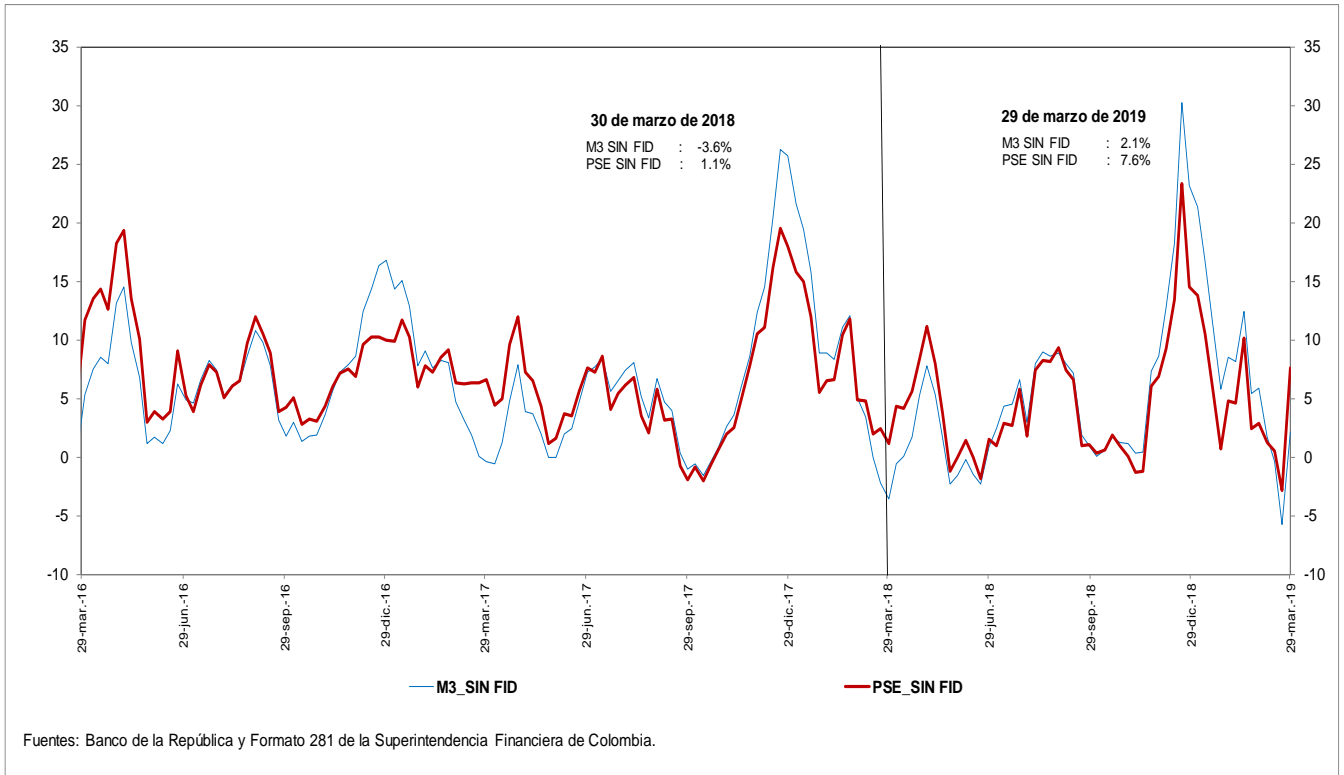

g. M3 y M1+AHORRO
Variaciones anualizadas últimas 13 semanas

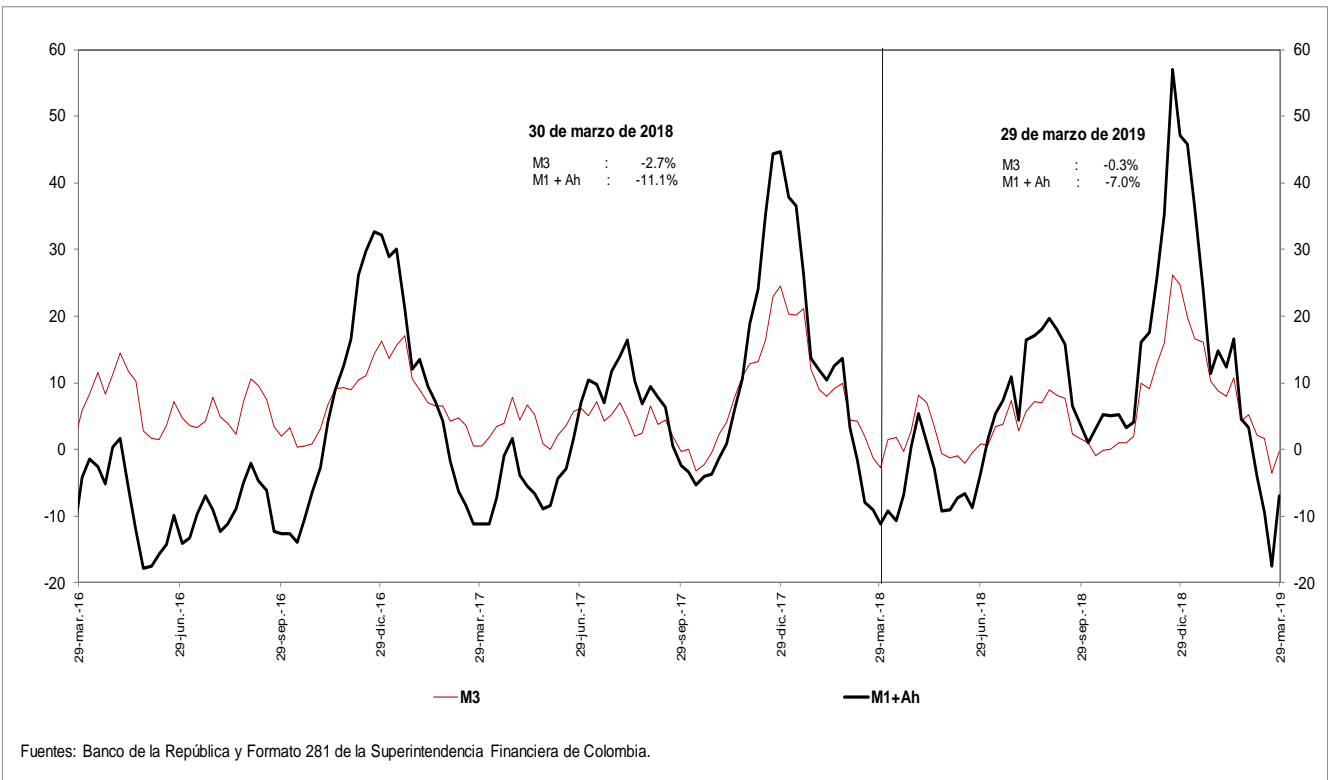

i. Base Monetaria y Multiplicador de M3
Promedio de orden 13

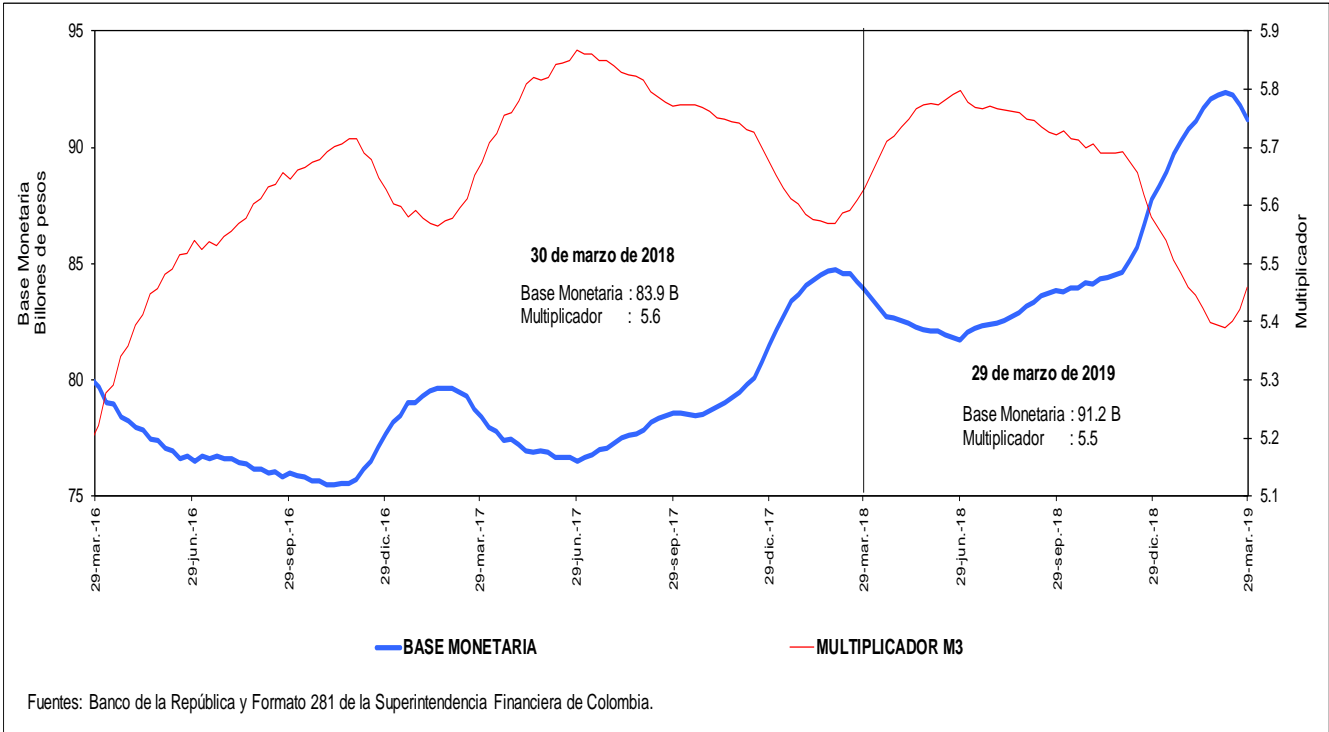

j. Coeficientes de Efectivo y Reserva
Promedio de orden 13

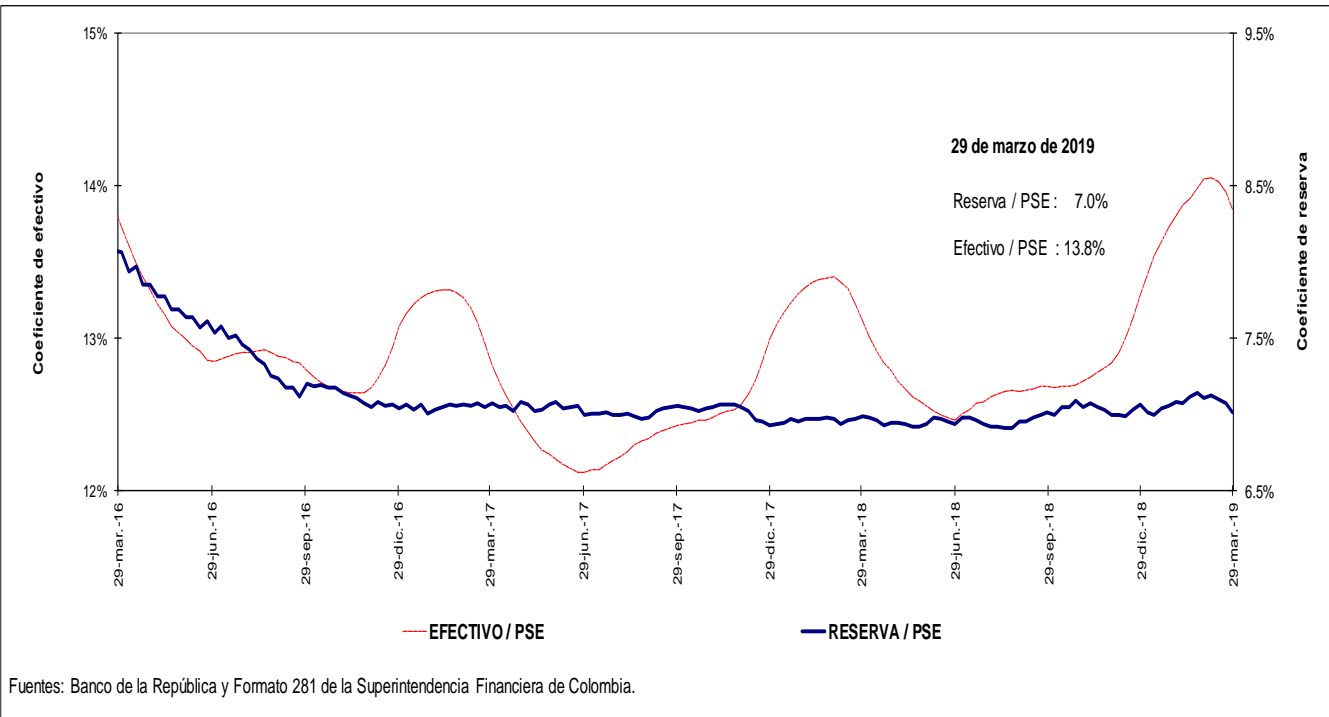

4. Activos internos del sector financiero y mercado de crédito

Cartera

a. Cartera Bruta M/T del Sistema Financiero por Modalidad de Crédito *

29 de marzo de 2019

(Miles de millones de pesos y porcentajes)

Moneda		Saldo	Participación %	Variaciones									
				Semanal		Últimas 4 semanas		Últimas 13 semanas		Año corrido		Anual	
				Absoluta	%	Absoluta	%	Absoluta	%	Absoluta	%	Absoluta	%
Legal	Cartera ajustada	441,816	100.0	1,095	0.2	3,365	0.8	6,902	1.6	6,902	1.6	26,829	6.5
	Comercial 1/	225,005	50.9	139	0.1	1,529	0.7	2,814	1.3	2,814	1.3	6,788	3.1
	Consumo	137,554	31.1	715	0.5	1,387	1.0	2,871	2.1	2,871	2.1	13,237	10.6
	Hipotecaria ajustada 2/	66,605	15.1	218	0.3	420	0.6	1,132	1.7	1,132	1.7	6,379	10.6
	Microcrédito	12,653	2.9	21	0.2	28	0.2	86	0.7	86	0.7	425	3.5
	Memo Item												
	Hipotecaria	62,700	14.3	291	0.5	493	0.8	1,364	2.2	1,364	2.2	6,835	12.2
	Variaciones Anualizadas					Semanal	Últimas 4 semanas	Últimas 13 semanas	Año Corrido				
	Total cart. ajustada m/l					13.8	10.4	6.5	6.5				
						Comercial	3.3	9.3	5.2	5.2			
					Consumo	31.1	14.1	8.8	8.8				
					Hipotecaria	18.6	8.6	7.1	7.1				
					Microcredito	9.2	2.9	2.8	2.8				
Extranjera	Total cartera en M. E.	18,339		349	1.9	336	1.9	-1,280	-6.5	-1,280	-6.5	1,057	6.1
	Total cartera en M. E. Mill. US\$	5,777		22	0.4	-47	-0.8	-260	-4.3	-260	-4.3	-439	-7.1
	Variaciones Anualizadas m/e					Semanal	Últimas 4 semanas	Últimas 13 semanas	Año Corrido				
	Expresada en pesos					171.4	27.2	-23.6	-23.6				
	Expresada en dólares					21.7	-10.0	-16.2	-16.2				
Total	Cartera total ajustada	460,155	100.0	1,443	0.3	3,701	0.8	5,623	1.2	5,623	1.2	27,886	6.5
	Comercial	242,745	52.8	469	0.2	1,845	0.8	1,558	0.6	1,558	0.6	7,738	3.3
	Consumo	138,152	30.0	735	0.5	1,407	1.0	2,847	2.1	2,847	2.1	13,344	10.7
	Hipotecaria ajustada 1/	66,605	14.5	218	0.3	420	0.6	1,132	1.7	1,132	1.7	6,379	10.6
	Microcrédito	12,653	2.7	21	0.2	28	0.2	86	0.7	86	0.7	425	3.5
	Variaciones Anualizadas					Semanal	Últimas 4 semanas	Últimas 13 semanas	Año Corrido				
	Total cart. ajustada m/t					17.7	11.1	5.0	5.0				
						Comercial	10.6	10.4	2.6	2.6			
						Consumo	32.0	14.2	8.7	8.7			
						Hipotecaria	18.6	8.6	7.1	7.1			
					Microcredito	9.2	2.9	2.8	2.8				

b. Cartera Neta M/T del Sistema Financiero por Modalidad de Crédito*

29 de marzo de 2019

(Miles de millones de pesos y porcentajes)

Total cartera neta ml ajustada	413,573		1,736	0.4	3,795	0.9	6,460	1.6	6,460	1.6	24,045	6.2
Comercial 1/	210,414		405	0.2	1,941	0.9	2,520	1.2	2,520	1.2	5,033	2.5
Consumo	127,051		1,041	0.8	1,400	1.1	2,816	2.3	2,816	2.3	12,554	11.0
Hipotecaria ajustada 2/	64,384		220	0.3	417	0.7	1,055	1.7	1,055	1.7	6,083	10.4
Microcrédito	11,723		70	0.6	36	0.3	70	0.6	70	0.6	375	3.3
Total cartera en M. E.	18,339		349	1.9	336	1.9	-1,279	-6.5	-1,279	-6.5	1,057	6.1
Cartera Neta Ajustada Moneda Total	431,912		2,085	0.5	4,131	1.0	5,181	1.2	5,181	1.2	25,102	6.2

* No incluye FDN.

1/ Incluye ventas de cartera para manejo a través de derechos fiduciarios y ajustes por leasing operativo

2/ Incluye ajuste por titularización de cartera hipotecaria

Fuentes: Formato 281 de la Superintendencia Financiera de Colombia, Titularizadora Colombia y cálculos Banco de la República.

c. Cartera bruta en moneda legal
Variaciones anuales (%) de datos semanales

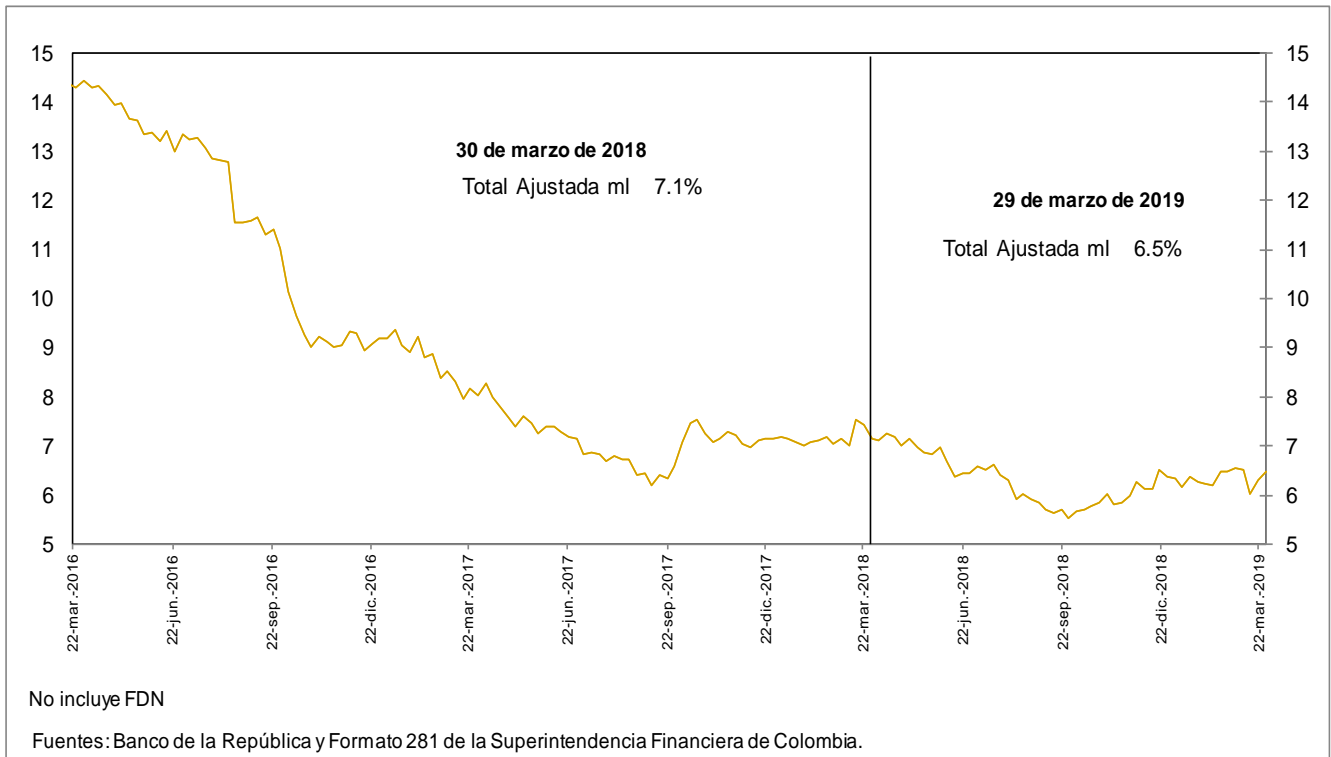

d. Cartera bruta en moneda legal por modalidad de crédito
Variaciones anuales (%) de datos semanales

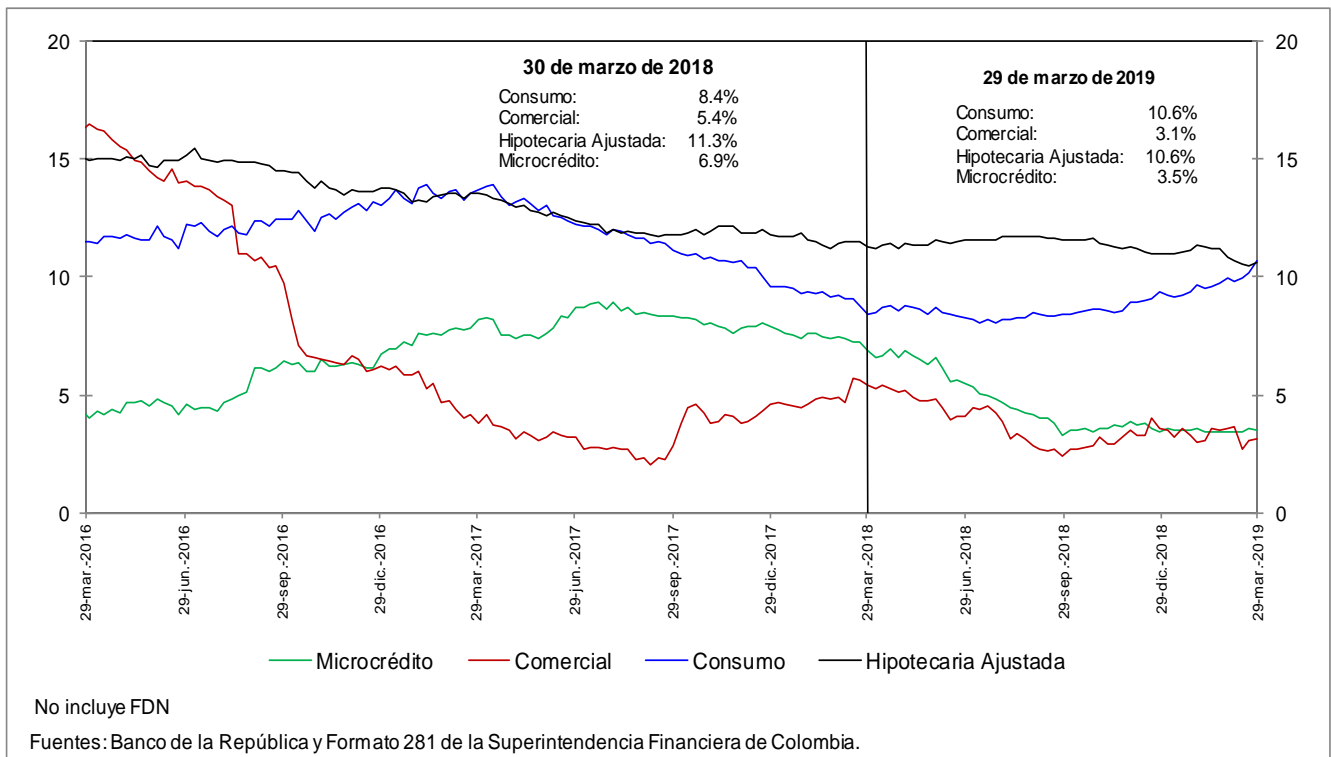

e. Cartera bruta en moneda legal por modalidad de crédito
Variaciones anualizadas últimas 13 semanas (%)

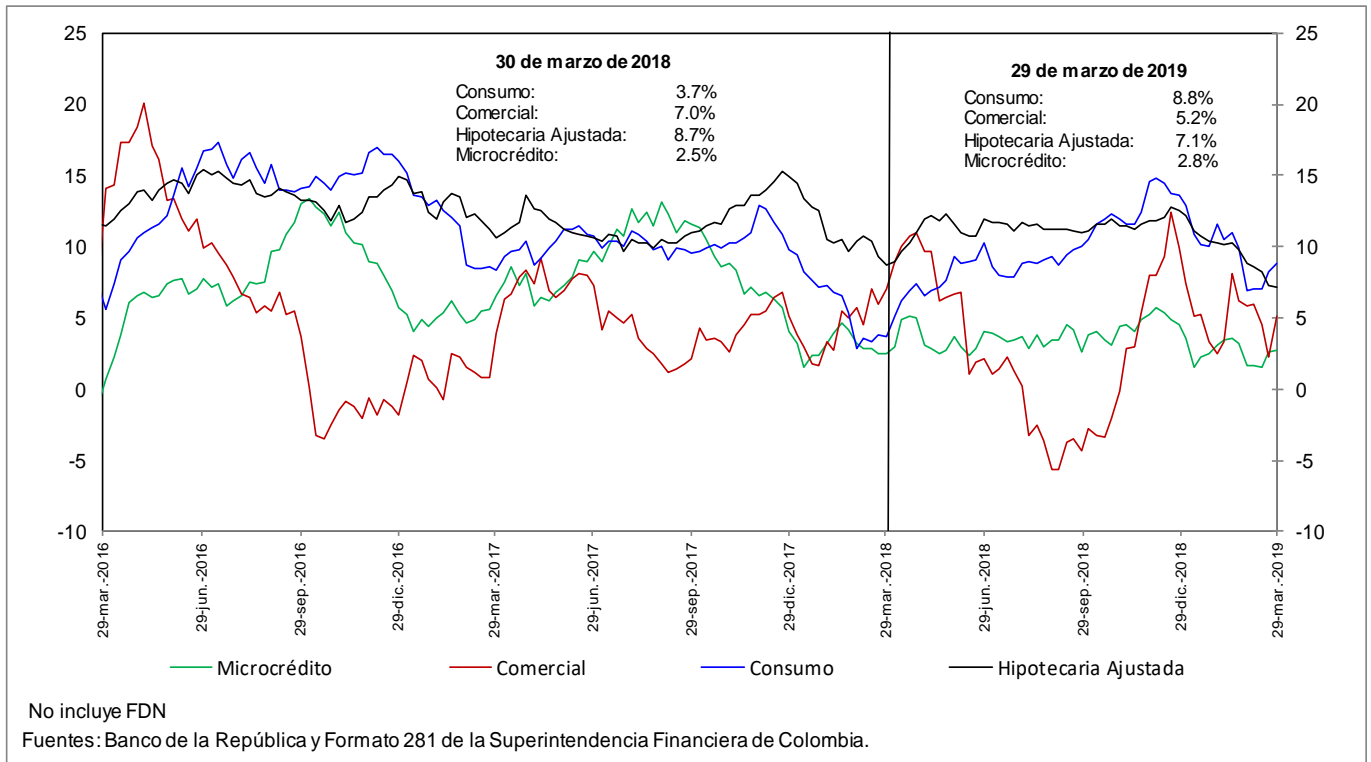

h. Cartera moneda extranjera en dólares (%)

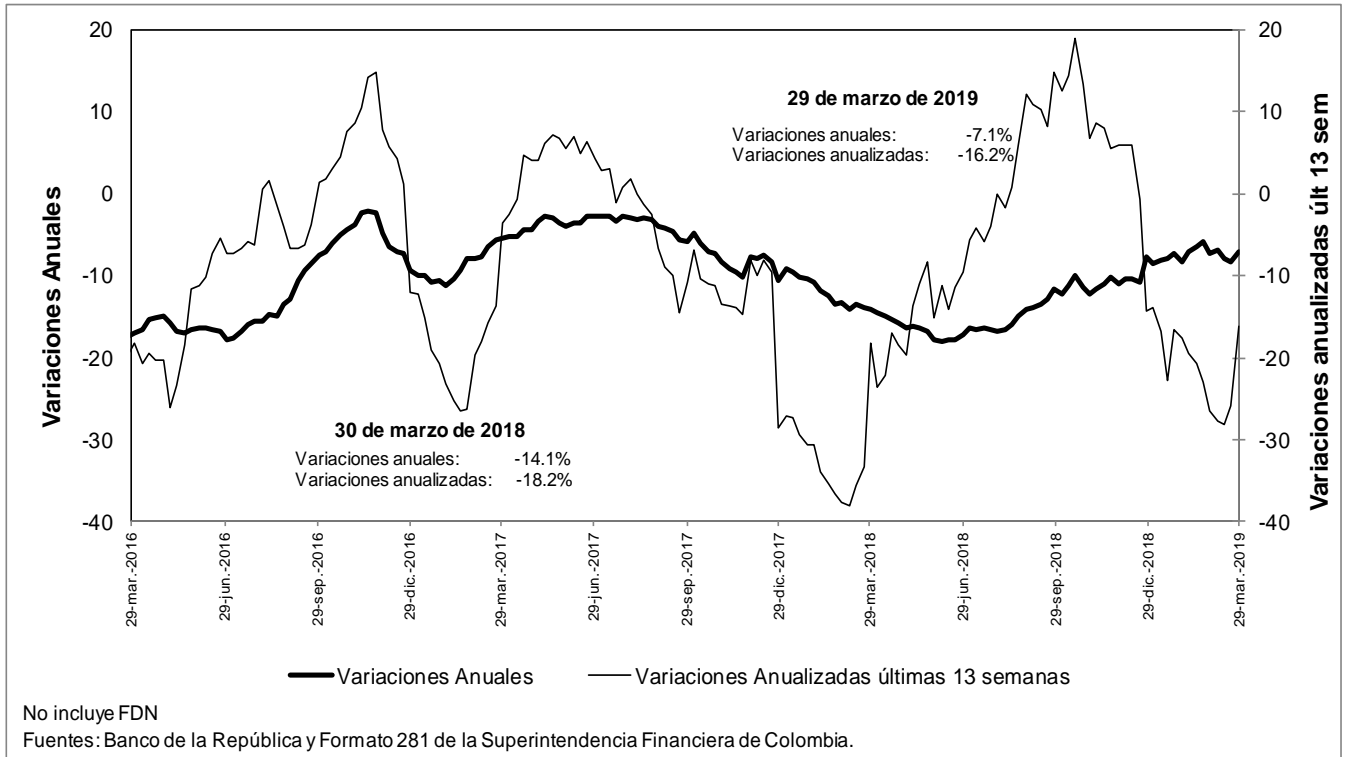

n. Bonos emitidos por los establecimientos de crédito -variación anual (%) y saldo (bill.)-

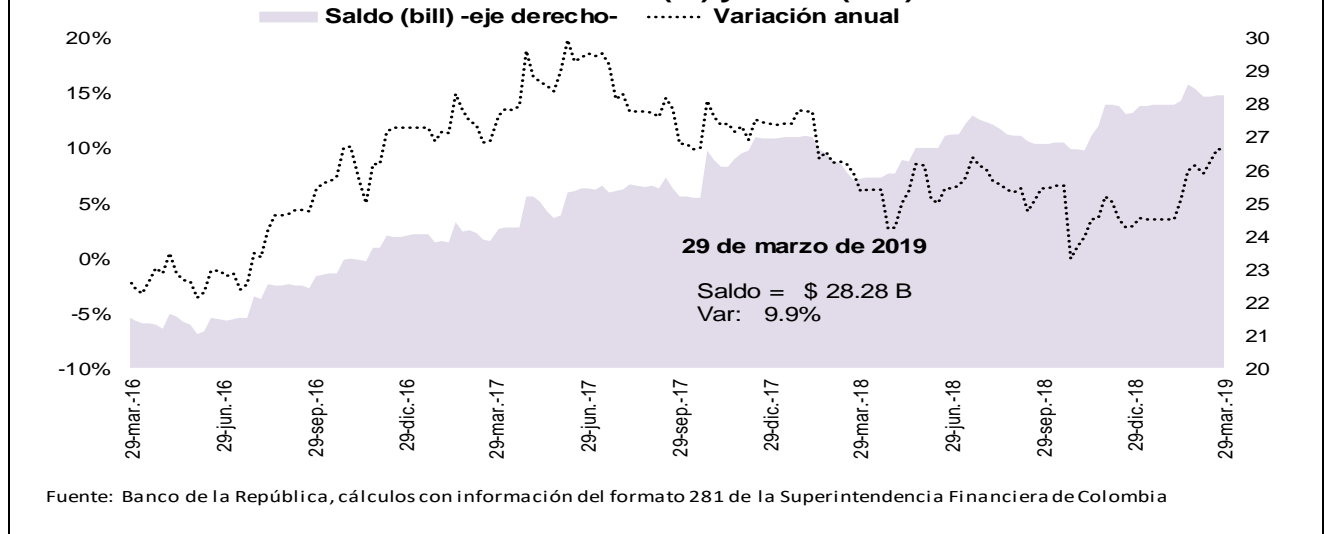

O. Variaciones anuales nominales y reales de agregados monetarios (Información mensual)

**Variación % anual nominal y real del efectivo y del M3
Promedio móvil de 4 semanas.**

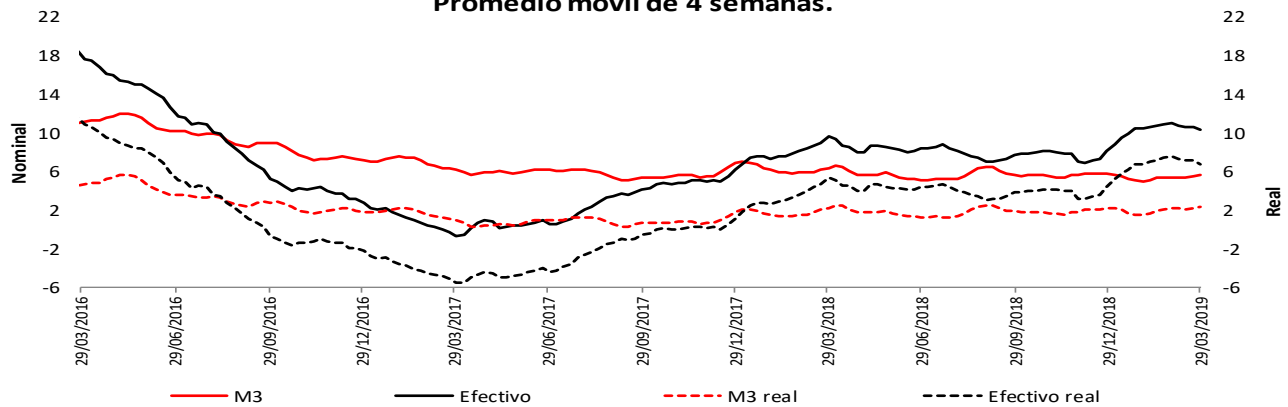

* IPC sin alimentos BR. Información provisional.
La canasta de alimentos de la metodología BR incluye las comidas fuera del hogar. Por tanto, la definición de IPC sin alimentos aquí empleada excluye alimentos y comidas fuera del hogar.

Fuentes: Banco de la República y Formato 281 de la Superintendencia Financiera de Colombia.

**Variación % anual nominal y real del M3 y
la cartera bruta en ml - Promedio móvil de 4 semanas.**

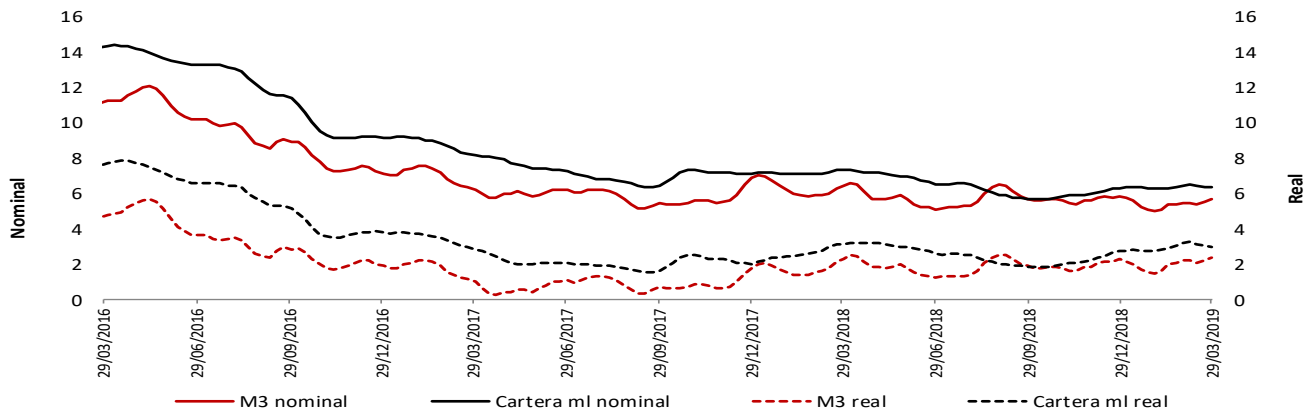

* IPC sin alimentos BR. Información provisional.
La canasta de alimentos de la metodología BR incluye las comidas fuera del hogar. Por tanto, la definición de IPC sin alimentos aquí empleada excluye alimentos y comidas fuera del hogar.

Fuentes: Banco de la República y Formato 281 de la Superintendencia Financiera de Colombia.

**Variación % anual nominal y real de PSE y sus componentes
Promedio móvil de 4 semanas.**

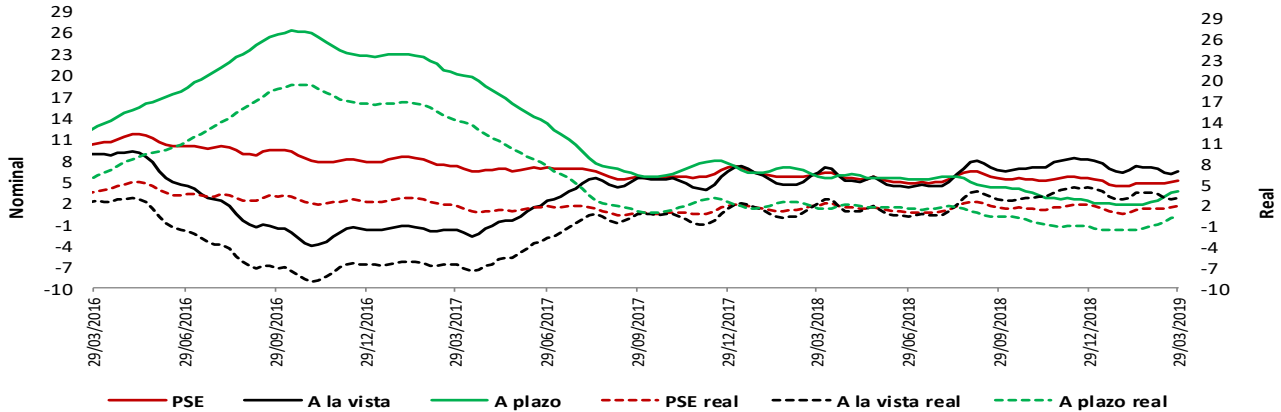

* IPC sin alimentos BR. Información provisional.
La canasta de alimentos de la metodología BR incluye las comidas fuera del hogar. Por tanto, la definición de IPC sin alimentos aquí empleada excluye alimentos y comidas fuera del hogar.

Fuentes: Banco de la República y Formato 281 de la Superintendencia Financiera de Colombia.

Variación % anual nominal de la cartera en moneda nacional y sus componentes - Promedio móvil de 4 semanas

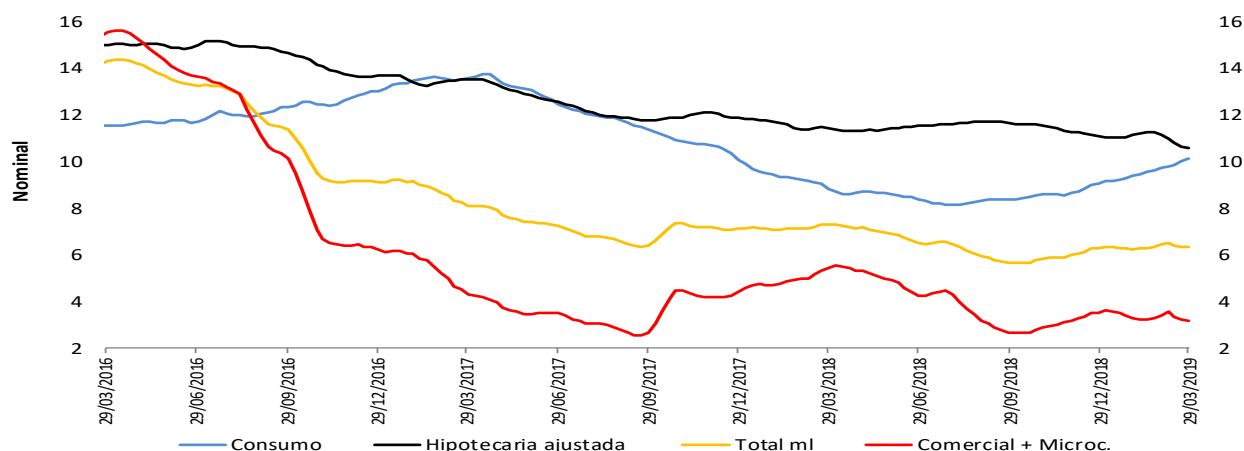

Fuentes: Banco de la República y Formato 281 de la Superintendencia Financiera de Colombia.

Variación % anual real de la cartera en moneda nacional y sus componentes - Promedio móvil de 4 semanas

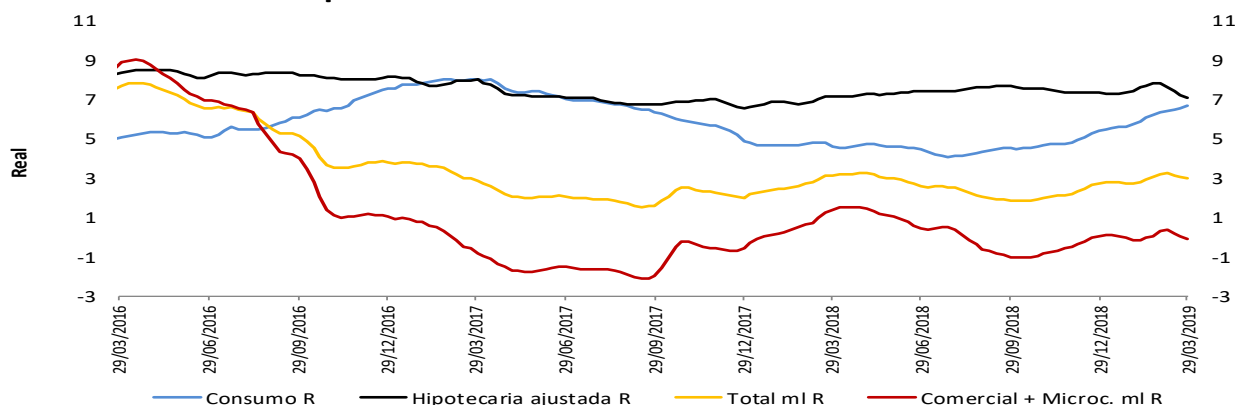

* IPC sin alimentos BR. Información provisional. La canasta de alimentos de la metodología BR incluye las comidas fuera del hogar. Por tanto, la definición de IPC sin alimentos aquí presentada excluye alimentos y comidas fuera del hogar.

Fuentes: Banco de la República y Formato 281 de la Superintendencia Financiera de Colombia.

Variación % anual nominal (N) y real (R) de la cartera en moneda nacional y total - Promedio móvil de 4 semanas

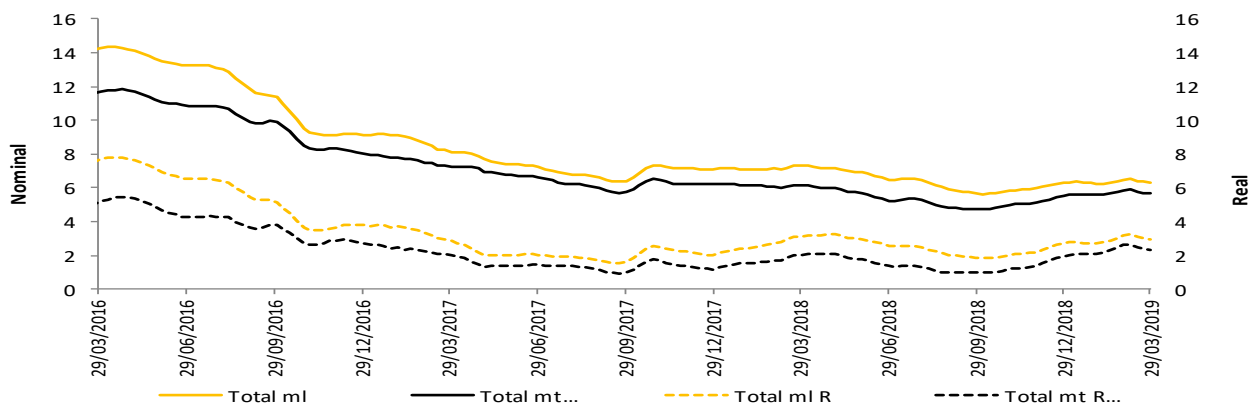

* IPC sin alimentos BR. Información provisional. La canasta de alimentos de la metodología BR incluye las comidas fuera del hogar. Por tanto, la definición de IPC sin alimentos aquí presentada excluye alimentos y comidas fuera del hogar.

La cartera en moneda extranjera se ajustó por tasa de cambio.

Fuentes: Banco de la República y Formato 281 de la Superintendencia Financiera de Colombia.

5. Margen de intermediación del sistema financiero

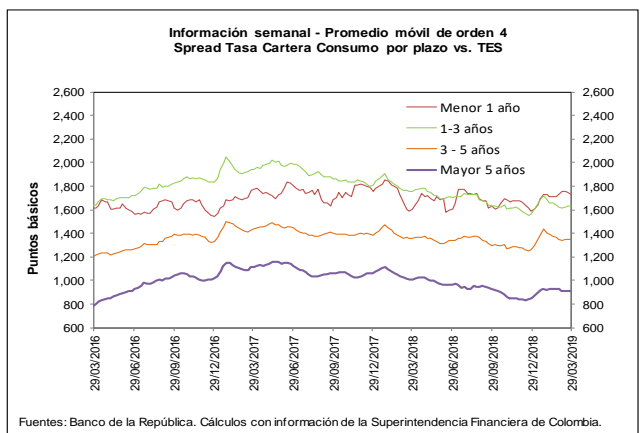
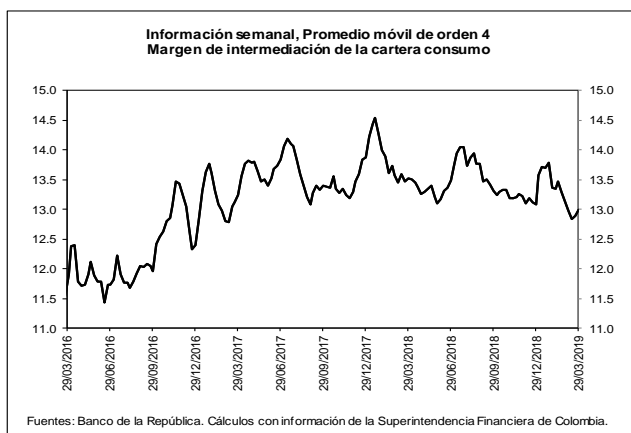
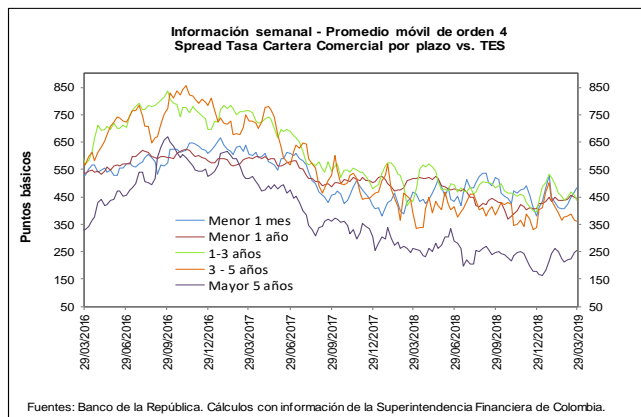
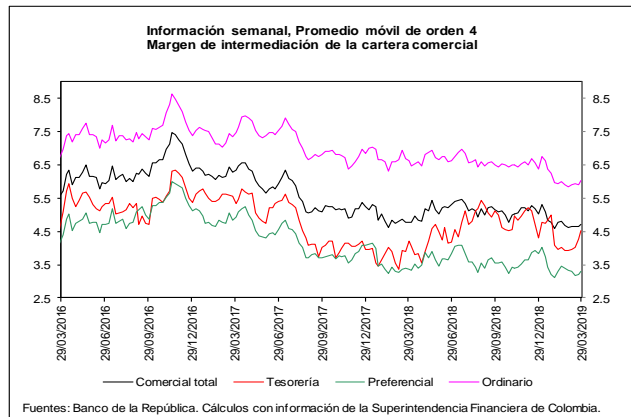
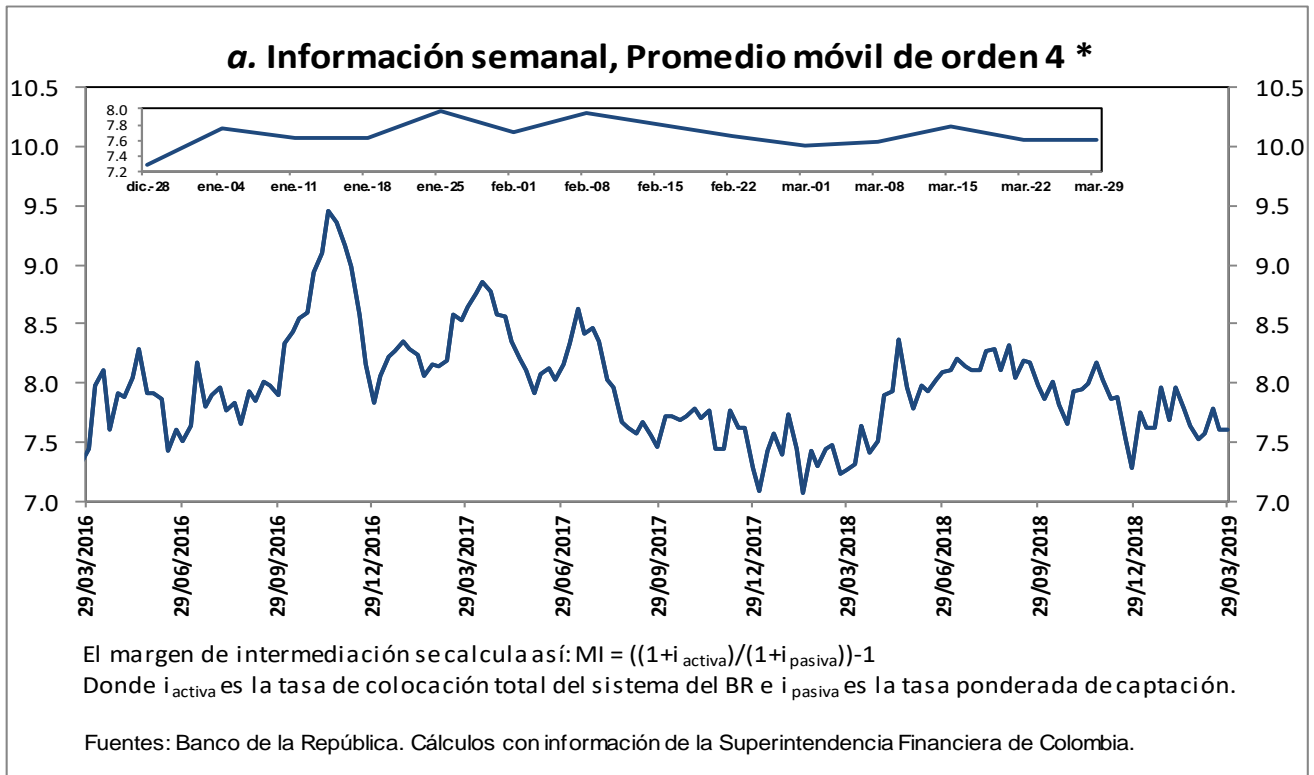

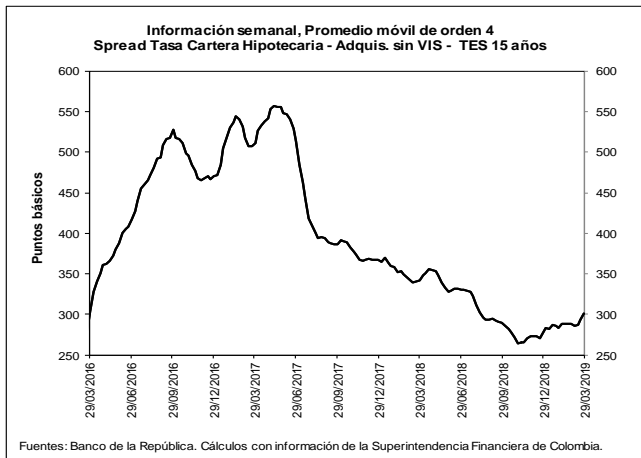
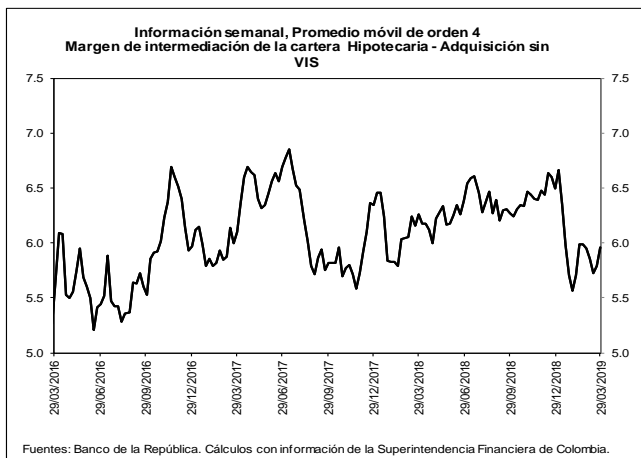

b. Spreads Tasa Cartera Comercial y Consumo por plazo vs. TES (Información semanal - Promedio móvil de orden 4)

	Fecha		Variación (pb)				
	29-mar-19		1 semana	4 semanas	13 semanas	año corrido	año completo
Spread: tasa de interés cartera - tasa TES (puntos básicos)							
Comercial							
Menor a 1 mes	483.5		14.74	75.18	103.89	103.89	16.23
Menor 1 año	443.7		(6.69)	6.70	36.98	36.98	(72.67)
De 1 - 3 años	436.8		(20.83)	(1.23)	42.33	42.33	5.20
De 3 - 5 años	360.2		(4.58)	(16.27)	23.28	23.28	(29.58)
Mayor 5 años	254.4		5.96	41.99	74.42	74.42	(6.83)
Consumo							
Menor 1 año	1,730.3		(13.73)	4.06	140.48	140.48	125.59
De 1 - 3 años	1,633.6		2.45	9.49	71.45	71.45	(119.03)
De 3 - 5 años	1,347.1		(3.08)	(3.69)	89.14	89.14	(8.12)
Mayor 5 años	911.5		2.25	(15.73)	60.26	60.26	(98.20)
Vivienda							
Mayor 15 años	301.2		7.86	12.73	23.39	23.39	(40.50)
Memo ítem (Información semanal - Promedio móvil de orden 4)							
	Monto semanal		Variación (pb)				
	mm de pesos		1 semana	4 semanas	13 semanas	año corrido	año completo
Tasas Comercial (%)							
Menor a 1 mes	8.9	56	11.13	62.43	83.49	83.49	32.39
Menor 1 año	8.9	1,465	(10.61)	(5.78)	18.14	18.14	(72.04)
De 1 - 3 años	9.4	649	(25.58)	(13.31)	15.06	15.06	(0.07)
De 3 - 5 años	9.3	307	(10.26)	(26.31)	(7.11)	(7.11)	(38.44)
Mayor 5 años	9.4	509	(0.51)	34.53	51.94	51.94	(9.45)
Tasas Consumo (%)							
Menor 1 año	21.8	14	(17.65)	(8.42)	121.64	121.64	126.22
De 1 - 3 años	21.4	135	(2.30)	(2.59)	44.18	44.18	(124.30)
De 3 - 5 años	19.1	598	(8.75)	(13.73)	58.75	58.75	(16.98)
Mayor 5 años	16.0	824	(4.23)	(23.19)	37.78	37.78	(100.82)
Tasas Vivienda (%)							
Mayor 15 años	10.4	277	1.46	(0.85)	3.03	3.03	(34.32)
Tasas Tes (%)							
Menor a 1 mes	4.1	n.a	(3.61)	(12.75)	(20.40)	(20.40)	16.16
Menor a 1 año	4.5	n.a	(3.92)	(12.48)	(18.84)	(18.84)	0.63
De 1 a 3 años	5.0	n.a	(4.75)	(12.08)	(27.28)	(27.28)	(5.27)
De 3 a 5 años	5.7	n.a	(5.67)	(10.04)	(30.39)	(30.39)	(8.86)
Mayor a 5 años	6.9	n.a	(6.48)	(7.46)	(22.48)	(22.48)	(2.62)
Mayor a 15 años	7.4	n.a	(6.40)	(13.58)	(20.37)	(20.37)	6.19

Fuentes: Banco de la República. Cálculos con información de la Superintendencia Financiera de Colombia.

6. Inversiones

a. Inversiones Netas de los Establecimientos de Crédito 1/ (Miles de millones de pesos y porcentajes)

(Miles de millones de pesos)	Saldo a 29/03/2019	VARIACIONES									
		SEMANTAL		ÚLTIMAS 4 SEMANAS		ÚLTIMAS 13 SEMANAS		AÑO CORRIDO		ANUAL	
		ABS	%	ABS	%	ABS	%	ABS	%	ABS	%
A. Moneda Legal	96,554	-511	-0.5	-477	-0.5	4,735	5.2	4,735	5.2	11,094	13.0
B. Moneda Extranjera	32,914	867	2.7	1,037	3.3	9	0.0	9	0.0	5,954	22.1
C. TOTAL (A+B=C)	129,468	356	0.3	559	0.4	4,744	3.8	4,744	3.8	17,047	15.2
ITEM DE MEMORANDO											
Moneda Extranjera - En millones US\$ 2/	10,367	116	1.1	56	0.5	242	2.4	242	2.4	671	6.9
TASA REPRESENTATIVA DE MERCADO	3,175	49	1.6	83	2.7	-75	-2.3	-75	-2.3	394	14.2

b. Inversiones de los Establecimientos de Crédito en ML 1/

(Miles de millones de pesos)	Saldo a 29/03/2019	VARIACIONES									
		SEMANTAL		ÚLTIMAS 4 SEMANAS		ÚLTIMAS 13 SEMANAS		AÑO CORRIDO		ANUAL	
		ABS	%	ABS	%	ABS	%	ABS	%	ABS	%
INVERSIONES NETAS	96,554	-511	-0.5	-477	-0.5	4,735	5.2	4,735	5.2	11,094	13.0
A. Establecimientos de crédito	96,554	-511	-0.5	-477	-0.5	4,735	5.2	4,735	5.2	11,094	13.0
Inversiones Brutas	96,663	-511	-0.5	-477	-0.5	4,750	5.2	4,750	5.2	11,109	13.0
a) Títulos de deuda:	70,707	228	0.3	68	0.1	4,370	6.6	4,370	6.6	6,022	9.3
Título de Tesorería - TES	55,391	679	1.2	8	0.0	4,169	8.1	4,169	8.1	5,802	11.7
Otros Títulos de deuda pública	4,852	55	1.1	57	1.2	59	1.2	59	1.2	309	6.8
Otros emisores Nacionales	10,464	-505	-4.6	2	0.0	142	1.4	142	1.4	-89	-0.8
Emisores Extranjeros	0	0	--	0	--	0	--	0	--	0	--
b) Instrumentos de patrimonio	4,119	31	0.8	117	2.9	447	12.2	447	12.2	524	14.6
c) Otras inversiones 2/	21,837	-770	-3.4	-662	-2.9	-67	-0.3	-67	-0.3	4,563	26.4
Deterioro	109	0	0.0	0	0.1	15	15.8	15	15.8	15	16.1

c. Inversiones de los Establecimientos de Crédito en ME 1/

(Miles de millones de pesos)	Saldo a 29/03/2019	VARIACIONES									
		SEMANTAL		ÚLTIMAS 4 SEMANAS		ÚLTIMAS 13 SEMANAS		AÑO CORRIDO		ANUAL	
		ABS	%	ABS	%	ABS	%	ABS	%	ABS	%
INVERSIONES NETAS	32,914	867	2.7	1,037	3.3	9	0.0	9	0.0	5,954	22.1
A. Establecimientos de crédito	32,914	867	2.7	1,037	3.3	9	0.0	9	0.0	5,954	22.1
Inversiones Brutas	32,914	867	2.7	1,037	3.3	9	0.0	9	0.0	5,954	22.1
a) Títulos de deuda:	1,481	537	56.8	472	46.8	247	20.0	247	20.0	744	100.9
Título de Tesorería - TES	173	6	3.4	11	6.7	10	6.2	10	6.2	-42	-19.4
Otros Títulos de deuda pública	249	37	17.7	-88	-26.1	-265	-51.6	-265	-51.6	103	70.2
Otros emisores Nacionales	103	-19	-15.4	7	7.1	3	2.9	3	2.9	-31	-23.5
Emisores Extranjeros	956	512	115.4	542	130.9	499	109.1	499	109.1	714	295.5
b) Instrumentos de patrimonio	78	2	2.4	-1	-1.6	5	7.1	5	7.1	-21	-21.6
c) Otras inversiones 2/	31,355	328	1.1	566	1.8	-243	-0.8	-243	-0.8	5,231	20.0
Deterioro	0	0	1.6	0	2.7	0	-2.3	0	-2.3	0	14.2

1/ No incluye FDN

2/ Incluye inversiones en subsidiarias y filiales, en asociadas, en negocios y operaciones conjuntas y en derechos fiduciarios. Incluye ajustes por reclasificación entre monedas nacional y extranjera.

Fuentes: Formato 281 de la Superintendencia Financiera de Colombia y cálculos Banco de la República.

7. Balance consolidado de los Establecimientos de Crédito

PRINCIPALES CUENTAS DEL BALANCE DE LOS ESTABLECIMIENTOS DE CRÉDITO*

Miles de millones de pesos y porcentajes

Concepto	Saldo a		VARIACIONES									
	marzo 30	marzo 29	SEMANAL		ULTIMAS 4 SEM		ULTIMAS 13 SEM		AÑO CORRIDO		ANUAL	
	2018	2019	ABS	%	ABS	%	ABS	%	ABS	%	ABS	%
Activo Neto **	510,060	556,113	2,583	0.5	7,415	1.4	10,508	1.9	10,508	1.9	46,052	9.0
1. Posición propia contado 1/	-360	8,937	1,676	23.5	3,025	52.7	3,425	61.1	3,425	61.1	8,916	-2,479.1
2. Reserva bancaria	30,405	30,723	-1,147	-3.6	2,193	7.7	-2,981	-8.8	-2,981	-8.8	318	1.0
3. Depósitos remunerados en BR	6	16	-61	-79.7	4	36.7	3	23.2	3	23.2	10	179.4
4. Cartera bruta M/L 2/	410,626	437,911	1,167	0.3	3,438	0.8	7,134	1.7	7,134	1.7	27,285	6.6
5. Inversiones netas M/L 3/	85,460	96,554	-511	-0.5	-477	-0.5	4,735	5.2	4,735	5.2	11,094	13.0
6. Otros activos netos	-16,076	-18,028	1,459	-7.5	-767	4.5	-1,808	11.1	-1,808	11.1	-1,571	9.8
Pasivo + Patrimonio	510,060	556,113	2,583	0.5	7,415	1.4	10,508	1.9	10,508	1.9	46,052	9.0
Pasivo: Repos BR + PSE	424,735	458,593	3,188	0.7	8,895	2.0	9,461	2.1	9,461	2.1	33,858	8.0
1. Repos BR	4,412	13,561	995	7.9	1,075	8.6	4,455	48.9	4,455	48.9	9,149	207.4
2. PSE	420,323	445,032	2,194	0.5	7,820	1.8	5,006	1.1	5,006	1.1	24,709	5.9
Cuenta corriente	46,064	49,916	285	0.6	1,997	4.2	-2,103	-4.0	-2,103	-4.0	3,851	8.4
Ahorros	169,103	182,418	5,209	2.9	3,061	1.7	2,088	1.2	2,088	1.2	13,315	7.9
CDT + bonos	192,394	199,631	-455	-0.2	2,021	1.0	9,616	5.1	9,616	5.1	7,237	3.8
Depósitos fiduciarios (impuestos y otros conceptos)	7,655	7,502	-3,594	-32.4	610	8.9	-2,923	-28.0	-2,923	-28.0	-152	-2.0
Depósitos a la vista	5,107	5,565	749	15.6	132	2.4	-1,672	-23.1	-1,672	-23.1	458	9.0
Repos con el sector real	0	0	0	--	0	--	0	--	0	--	0	--
Patrimonio	85,325	97,520	-605	-0.6	-1,480	-1.5	1,047	1.1	1,047	1.1	12,194	14.3

* No incluye FDN. A partir de la semana del 9 de diciembre de 2016 se incluyen en toda la serie los bonos denominados en pesos emitidos en el exterior por Findeter en 2014.

** Neto de cuentas del pasivo diferentes a Repos con BR y PSE.

1/ No incluye comisionistas de Bolsa. Las variaciones absolutas corresponden a las variaciones en dólares multiplicadas por la tasa de cambio promedio del periodo.

2/ La cartera corresponde a las cifras de balance de los establecimientos de crédito con ajuste por cartera administrada a través de derechos fiduciarios entre el 2 de enero de 2015 y el 21 de octubre de 2016, la cual se incluye como parte de este rubro. A partir del 28 de octubre de 2016, esta cartera nuevamente se encuentra dentro de las cifras de balance como cartera de los establecimientos de crédito.

3/ Las inversiones corresponden a las cifras de balance de los establecimientos de crédito con ajuste por cartera administrada a través de derechos fiduciarios entre el 2 de enero de 2015 y el 21 de octubre de 2016, la cual se resta de este saldo. A partir del 28 de octubre de 2016, este ajuste se elimina porque el saldo por este concepto se encuentra registrado como cartera. Adicionalmente, el saldo de inversiones que se presenta en este cuadro contiene ajustes entre el 2 de enero de 2015 y el 8 de enero de 2016 por composición entre monedas de inversiones en subsidiarias y filiales.

Nota: Los Fiduciarios corresponden a servicios bancarios de recaudo.

Fuentes: Formato 281 de la Superintendencia Financiera de Colombia y cálculos Banco de la República.

8. Activos externos netos y el mercado cambiario

a. Reservas Internacionales

RESERVAS INTERNACIONALES (Millones de dólares)

Concepto	2018	Acum Año mar 29	2019	
	Acum Año dic 31		Acum Año** abr 5	Acum mes** abr 5
SALDO				
I. Reservas Internacionales Brutas *	48,401	51,267	51,223	
II. Pasivos de Corto Plazo	9	6	5	
III. Reservas Internacionales Netas (I-II) *	48,393	51,261	51,218	
VARIACIÓN				
I. Reservas Internacionales Brutas	764	2,866	2,821	(44)
Pasivos de Corto Plazo	0	(2)	(3)	(1)
II. Reservas Internacionales Netas	764	2,868	2,825	(43)
Causaciones y Valuaciones	(429)	606	454	(152)
Pasivos con Residentes	(12)	(13)	(26)	(13)
Opciones call por ejercer	0	0	0	0
MEMO - ITEM				
Saldo Reservas internacionales brutas sin FLAR *	47,897	50,763	50,718	
Causaciones, Valuaciones y Provisiones (deterioro)**	(437)	169	17	
Pasivos con Residentes	96	83	70	
Opciones call por ejercer	0	0	0	

* Para efectos de reporte al FMI se excluyen los aportes al Fondo Latinoamericano de Reservas FLAR del saldo de reservas internacionales, sin embargo, en la información contable del Banco de la República los aportes al FLAR continúan formando parte de los activos de reservas.

** Incluye el deterioro por operaciones de convenios de Aladi.

Fuente: Banco de la República

b. Posición Propia y Posición Propia de Contado

millones de USD	15-mar-19	Variación 1 semana	Variación 4 semanas	Variación año corrido	Variación 1 año
PPC	2,602	315	623	855	2,194
Activo (PPC)	11,337	-182	29	292	1,040
Pasivo (PPC)	8,735	-497	-594	-562	-1,154
Derechos Netos a Futuro (DNF)	-1,812	-436	-663	-924	-1,995
Derechos Netos por Opciones (DNO)	278	-3	-46	-169	379
Otros Activos Netos (OAN)	1,367	53	60	20	-452
PP	2,436	-72	-27	-216	126

PPC/PT	9.0%
PP/PT	8.4%

DNF: Derechos a Futuro - Obligaciones a Futuro

DNO: Derechos por Opciones - Obligaciones por Opciones

OAN: Otros activos en m/e - otros pasivos en m/e

Fuente: Superintendencia Financiera de Colombia. Cálculos: Banco de la República.

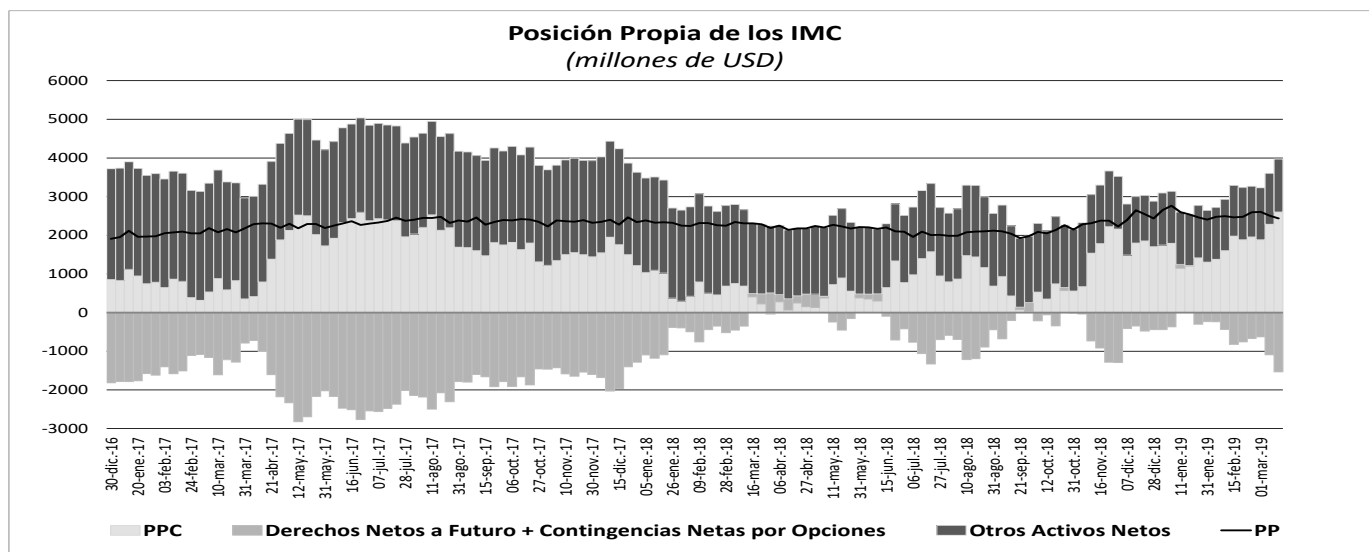

10. Mercados Financieros

a. Evolución durante la semana

Durante la semana la percepción del riesgo medida a través del VIX disminuyó un 6,49%, pasando de 13,71 a 12,82. Por su parte, los precios del petróleo aumentaron; el crudo de referencia WTI subió 4,89% durante la semana, al pasar de USD\$ 60,14 a USD\$ 63,08 mientras que el Brent cerró en USD\$ 70,34 (2,85%). Durante la semana los principales datos que impactaron los mercados financieros fueron:

En Estados Unidos:

- El reporte de empleo estadounidense confirmó que, pese a la moderación de la actividad económica, el mercado laboral se mantiene sólido, la tasa de desempleo de marzo se ubicó en 3,8% en línea con las expectativas (Ant.: 3,8%), mientras que el cambio de nóminas no agrícolas presentó un comportamiento mejor al esperado (Obs.: 196k; Esp.: 177k; Ant.: 20k), por su parte, el número de subsidios de desempleo cayó a un mínimo de 49 años la última semana de marzo (Obs.: 202k; Esp.: 215k; Ant.: 211k).
- El resultado de ISM manufacturero de marzo superó las expectativas del mercado, recuperándose del menor nivel en dos años (Obs.: 55.3; Esp.: 54.5; Ant.: 54.2), en medio de la fortaleza del mercado laboral y las nuevas órdenes, dando indicios de una posible estabilización del sector.
- El índice ISM de servicios (no de fabricación) alcanzó el nivel más bajo desde mediados de 2017 (Obs.: 56.1; Esp.: 58.0; Ant.: 59.7), corresponde a la tercera disminución en los últimos cuatro meses y se suma a los recientes indicadores que apuntan a que la economía estadounidense está ralentizándose.
- Según fuentes no oficiales, el acuerdo comercial entre China y EE.UU. contemplaría que China incrementará el volumen de compras de productos primarios estadounidenses y que las empresas estadounidenses podrían tener el 100% de la propiedad de empresas en la nación asiática.

En Europa:

- La publicación de la revisión final de los índices PMI compuesto y de servicios de marzo para la UE (Compuesto Obs.: 51.6; Esp.: 51.3; Servicios Obs.: 53.3; Esp.: 52.7) y Alemania (Compuesto Obs.: 51.4; Esp.: 51.5; Servicios Obs.: 55.4; Esp.: 54.9) estuvieron por encima o muy cerca de los datos esperados, lo que alivió, al menos temporalmente, las preocupaciones por el crecimiento del bloque económico.
- En Alemania, las órdenes de fábricas de febrero presentaron la mayor caída en dos años ante la débil demanda externa, ubicándose por debajo de lo esperado por el mercado (Obs.: -4.2%; Esp.: 0.3%; Ant.: -2.6%). Por otro lado, los institutos económicos de Alemania redujeron el pronóstico de crecimiento este año de 1.9% a 0.8%, debido a la salida del Reino Unido de la UE y ante las fricciones comerciales entre EE.UU. y China.

- En Reino Unido (RU), el PMI manufacturero alcanzó niveles máximos de 13 meses (Obs.: 55.1; Esp.: 51.2; Ant.: 52.0), debido al aumento marcado de los inventarios de las fábricas el mes pasado. Este aumento se dio a una velocidad no antes vista en el RU, en medio de las preparaciones que de los empresarios ante la incertidumbre en torno al *Brexit* y la posibilidad de que se presenten interrupciones en la cadena de suministro, en caso de materializarse una salida sin acuerdo.
- El viernes, la primera ministra, Theresa May, escribió una carta al presidente del Consejo Europeo, Donald Tusk, para pedir un aplazamiento del *Brexit* hasta el 30 de junio, aunque destacó que espera retirar antes a RU de la UE para evitar que participe en las elecciones del Parlamento Europeo.

En Asia:

- En China, la agencia de noticias *Xinhua*, afirmó que el viceprimer ministro Liu He adelantará lo antes posible las negociaciones comerciales con EE.UU. e impulsará las relaciones comerciales de manera constante. Anteriormente, había informado que el presidente Xi había notificado sobre avances sustanciales en el texto para el pacto comercial con el país americano.
- En China, el PMI de fabricación tuvo un avance superior a las expectativas del mercado (Obs.: 50.5; Esp.: 49.6; Ant.: 49.2).
- En Japón, la confianza empresarial cayó a un mínimo de dos años en el trimestre a marzo (Obs.: 12; Esp.: 13; Ant.: 19), ante los temores de que la tensión comercial entre China y EE.UU., y el debilitamiento de la demanda mundial estén afectando a la economía.

Latinoamérica:

- En Chile, el Banco Central redujo su estimación de crecimiento de 2019 a un alza de entre 3% y 4%, desde un rango de entre 3.25% y 4.25% proyectado en diciembre de 2018. El cambio del pronóstico se explica por un menor desempeño del sector minero.
- En Brasil, la expansión del sector de servicios en Brasil se aceleró en marzo (Obs.: 52.7; Ant.: 52.2), por su parte, el PMI compuesto tocó un máximo de 13 meses (Obs.: 53.1; Ant.: 52.6).
- En Colombia, la inflación de marzo se ubicó por encima de las expectativas del mercado, de esta manera, el dato anual se ubicó en 3.21% (Esp.: 3.10%; Ant.: 3.01%).
- En Colombia la agencia calificadora *S&P Global Ratings* mencionó que los cambios en las metas fiscales contenidas en la Regla Fiscal estaban incorporados en el escenario base de su informe de dic-18, cuando mantuvo la perspectiva del país estable y las calificaciones de la deuda en moneda extranjera y local en BBB- y BBB, respectivamente. Por su parte, el director de calificaciones de *Fitch Ratings*, Richar Francis, afirmó en relación a los cambios en las metas fiscales que: i) estos cambios socavan la credibilidad de la regla fiscal; ii) sorprendió que no solo hicieron cambios para este año, sino para los próximos años; iii) no se sabe cómo el Gobierno compensará la pérdida de ingresos el próximo año.

b. Tasas de interés de Bancos Centrales

	Tasa de interés vigente			
	Actual (a) 05 de abril	Semana anterior 29 de marzo	4 sem atrás 05 de marzo	Un año atrás
Estados Unidos	2,25 - 2,5	2,25 - 2,5	2,25 - 2,5	1,5 - 1,75
Zona Euro	0,00	0,00	0,00	0,00
Japón	-0,10	-0,10	-0,10	-0,10
Reino Unido	0,75	0,75	0,75	0,50
Canadá	1,75	1,75	1,75	1,25
Brasil	6,50	6,50	6,50	6,50
México	8,25	8,25	8,25	7,50
Colombia	4,25	4,25	4,25	4,50
Chile	3,00	3,00	3,00	2,50
Argentina*	67,38	68,16	50,22	27,25
Perú	2,75	2,75	2,75	2,75
Australia =	1,50	1,50	1,50	1,50
Nueva Zelanda	1,75	1,75	1,75	1,75
Malasia	3,25	3,25	3,25	3,25
Sudáfrica	6,75	6,75	6,75	6,50
Turquía	24,00	24,00	24,00	8,00
India ↓	6,00	6,25	6,25	6,00
Rusia	7,75	7,75	7,75	7,25
China	4,35	4,35	4,35	4,35
Suiza	-1,25 - -0,25	-1,25 - -0,25	-1,25 - -0,25	-1,25 - -0,25
Indonesia	6,00	6,00	6,00	3,40
Noruega	1,00	1,00	0,75	0,50

*El BCRA anunció el 28/09/2018 que el crecimiento de la base monetaria será nulo hasta junio del 2019. Por tanto, esta tasa es calculada diariamente como el promedio de las tasas negociadas de las LELIQ con las entidades financieras.

c. Inflación observada y expectativas de inflación

	Tasa actual y meta de inflación 05 de abril			Encuesta de expectativas de inflación anual a diciembre del 2019			
	Inflación (b)	Tasa de interés real [(1+a)/(1+b)]-1	Meta de Inflación 2017	BLOOMBERG		BANCOS CENTRALES	
				Fecha de la encuesta	Resultado	Fecha realización de la encuesta	Resultado
Estados Unidos (Feb)	1,50	0,99	2,00	5/04/2019	1,90	-	-
Zona Euro (Mar) ↓	1,40	-1,38	2,00	5/04/2019	1,30	2019-1	1,50
Japón (Feb)	0,20	-0,30	2,00	5/04/2019	0,80	-	-
Reino Unido (Feb)	1,90	-1,13	2,00	5/04/2019	1,95	-	-
Canadá (Feb)	1,50	0,25	1,00 - 3,00	5/04/2019	1,70	-	-
Brasil (Feb)	3,89	2,51	2,50 - 6,50	5/04/2019	3,80	abr-19	3,90
México (Feb)	3,94	4,15	3,00	5/04/2019	3,91	mar-19	3,65
Colombia (Mar) ↑	3,21	1,01	2,00 - 4,00	5/04/2019	3,30	mar-19	3,41
Chile (Feb) ↓	1,80	1,18	2,00 - 4,00	5/04/2019	2,55	mar-19	3,23
Argentina (Feb)	51,28	10,64	12,00 - 17,00	5/04/2019	42,00	mar-19	39,00
Perú (Mar) ↑	2,25	0,49	1,00 - 3,00	5/04/2019	2,40	feb-19	2,35
Australia (Dic)	1,80	-0,29	2,00 - 3,00	5/04/2019	1,90	dic-18	1,8
Nueva Zelanda (Dic)	1,90	-0,15	1,00 - 3,00	5/04/2019	1,80	feb-19	1,82
Malasia (Feb)	-0,40	3,66	-	5/04/2019	1,40	-	-
Sudáfrica (Feb)	4,10	2,55	3,00 - 6,00	5/04/2019	4,70	mar-19	5,40
Turquía (Mar) ↑	19,71	3,58	3,00 - 7,00	5/04/2019	16,85	mar-19	15,90
India (Feb)	2,57	3,34	2,00 - 6,00	-	-	-	-
Rusia (Mar) ↑	5,30	2,33	4,00	5/04/2019	5,00	-	-
China (Feb)	1,50	2,81	3,00	5/04/2019	2,05	-	-
Irlanda (Feb)	0,60	-0,60	2,00	5/04/2019	0,95	-	-
Portugal (Mar) ↓	0,90	-0,89	2,00	-	-	-	-
Grecia (Feb)	0,62	-0,62	2,00	-	-	-	-
Suiza (Mar) ↑	0,70	-0,94	2,00	-	-	-	-
Indonesia (Mar) ↓	2,48	3,43	2,50 - 4,50	5/04/2019	3,37	2018-4	3,86
Noruega (Feb)	3,00	-1,94	2,00	5/04/2019	2,20	-	-

d. Tasas de los mercados monetarios internacionales

	Plazo	Tasa actual (a) 05 de abril	Semana anterior (b) 29 de marzo	4 sem atrás	31 de Diciembre de 2018	Un año atrás	Variación p.b. última semana (a-b)
FEDERAL FUND	1 Día	2,41	2,43	2,40	2,40	1,69	-2,0
LIBOR	1Día	2,39	2,38	2,39	2,38	1,70	1,2
LIBOR	1 Semana	2,43	2,42	2,42	2,41	1,74	0,3
LIBOR	1 Mes	2,47	2,49	2,48	2,50	1,90	-2,3
LIBOR	3 Meses	2,59	2,60	2,61	2,81	2,33	-0,8
EUR LIBOR	1 Día	-0,46	-0,47	-0,47	-0,47	-0,44	0,3
EUR LIBOR	1 Semana	-0,44	-0,45	-0,45	-0,44	-0,42	0,4
EUR LIBOR	1 Mes	-0,42	-0,42	-0,41	-0,41	-0,40	0,5
EUR LIBOR	3 Meses	-0,36	-0,35	-0,34	-0,36	-0,36	-1,1

Fuente: Bloomberg

Federal fund rate: Tasa interbancaria overnight a la cual los bancos miembros de sistema de la Reserva Federal de los Estados Unidos se prestan el exceso de reservas sin exigir garantía como contrapartida.

Libor: Tasa de interés interbancaria que se aplica en el mercado de capitales de Londres. Esta tasa se construye a partir de las cotizaciones (punta de oferta) que presentan los bancos con mejor calidad crediticia a las 11:00 a.m. hora en Londres, para los diferentes plazos. En el documento se presenta la tasa de referencia para transacciones en dólares. EUR libor: Tasa de interés interbancaria para las transacciones en Euros que se aplica en el mercado de capitales de Londres. Esta tasa se construye a partir de las cotizaciones (punta de oferta) que presentan los bancos con mejor calidad crediticia a las 11:00 a.m. hora en Londres, para los diferentes plazos.

e. Bonos del tesoro americano

BONOS DEL TESORO AMERICANO ^{1/}	Tasa actual (a) 05 de abril	Semana anterior (b) 29 de marzo	4 sem atrás	31 de Diciembre de 2018	Un año atrás	Variación p.b. última semana (a-b)
0,25	2,42	2,38	2,43	2,35	1,71	4,11
0,5	2,45	2,43	2,53	2,56	1,91	2,50
2	2,34	2,26	2,55	2,49	2,31	7,8
5	2,31	2,23	2,53	2,51	2,64	7,2
10	2,50	2,41	2,72	2,69	2,83	9,0
30	2,90	2,82	3,08	3,02	3,07	8,9

^{1/} Bonos genéricos de Bloomberg

Fuente: Bloomberg

f. Spread de deuda soberana*

EMBI (Emerging Market Bond Index) ^{1/}	Spread actual (a) 05 de abril	Semana anterior (b) 29 de marzo	4 sem atrás 05 de marzo	31 de Diciembre de 2018	Un año atrás	Variación última semana (a-b)	Variación porcentual última semana (a/b)-1
Plus soberanos	397	405	394	445	333	-8	-2,0%
Colombia	181	184	189	228	169	-3	-1,6%
Argentina	784	772	747	815	407	12	1,6%
Brasil	246	249	238	273	229	-3	-1,2%
México	298	309	319	354	237	-11	-3,6%
Perú	122	130	135	168	141	-8	-6,2%
Venezuela	5089	5180	5103	7014	4461	-91	-1,8%
Turquía	456	485	418	423	315	-29	-6,0%
Sudáfrica	273	290	273	318	208	-17	-5,9%

^{1/} Bonos genéricos de Bloomberg

Fuente: Bloomberg

EMBI plus: Emerging Markets Bond Index – Embi + – es un índice creado por JP Morgan que mide los retornos totales de los instrumentos de deuda externa de los países emergentes, incluyendo bonos Brady en dólares y en otras monedas, préstamos, Eurobonos e instrumentos de deuda local denominados en dólares. Este indicador está concentrado en instrumentos de las tres principales economías de Latinoamérica (Brasil, México y Argentina) con una ponderación de 68%, dejando el resto para los otros países Latinoamericanos. Para el desarrollo de este informe, se considera el spread de dicho portafolio EMBI, sobre la curva cero cupón de los treasuries. EMBI plus país: Emerging Markets Bond Index (Embi +) calculado bajos los mismos criterios del EMBI PLUS considerando únicamente los títulos del respectivo país. Para el desarrollo de este informe, se considera el spread de dicho portafolio EMBI, sobre la curva cero cupón de los treasuries

*A partir del 01/10/2018 los tickers de Bloomberg de Colombia, México, Brasil, Argentina y Perú corresponden a ELI GCOL index, ELI GMXN index y ELI GBRL index, ELI GARL index y ELI GPER index, respectivamente

g. TED (Libor 3 Meses - T-bills 3 Meses)



Fuente: Bloomberg, DODM

h. Embi plus, embi Colombia, CDS, coeficientes de aversión al riesgo y yankees*

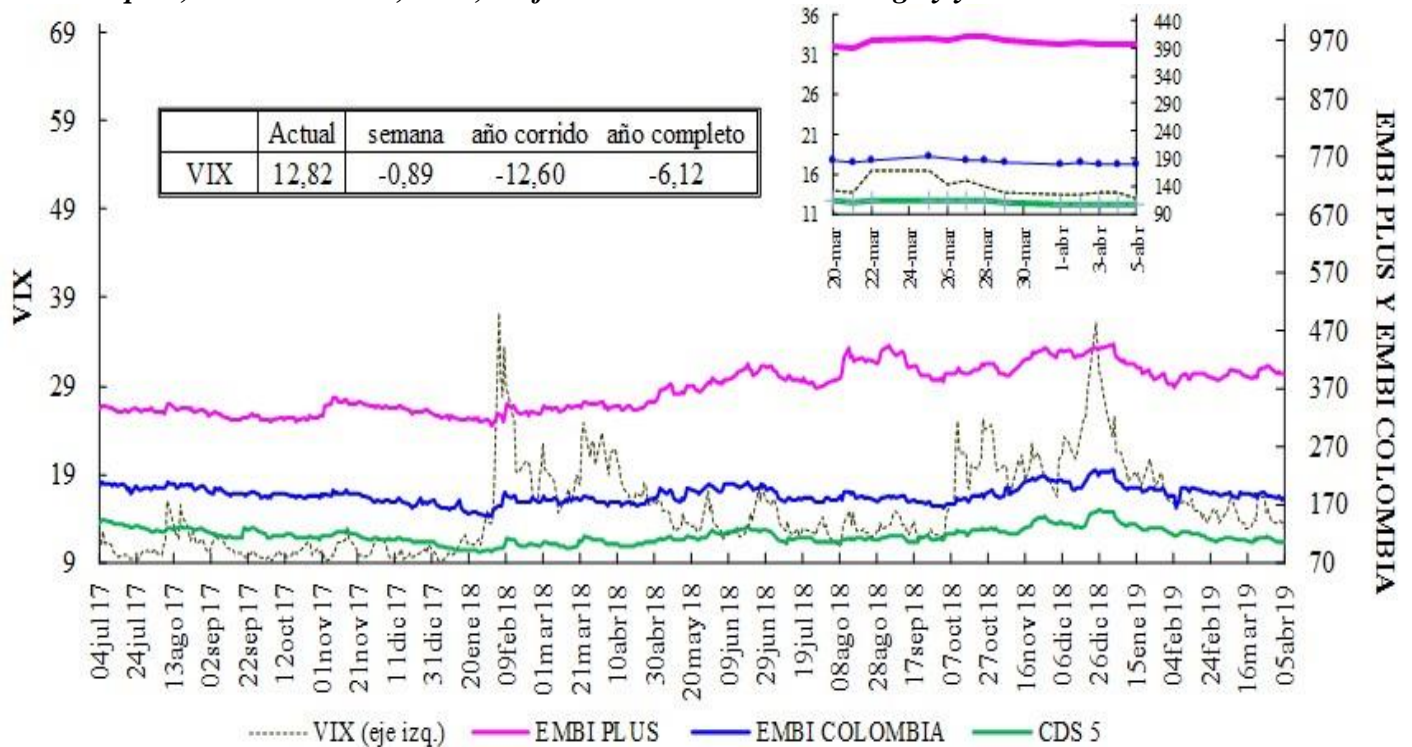

VIX: Índice de volatilidad del "Chicago Board Options Exchange SPX", que refleja la volatilidad implícita en las opciones sobre las acciones que componen el S&P 500. Se utiliza como un indicador que mide la aversión al riesgo de los inversionista

*El ticker del EMBI de Colombia en Bloomberg corresponde a ELI GCOL index

EMBI-CDS 1-CDS 10-CDS 5

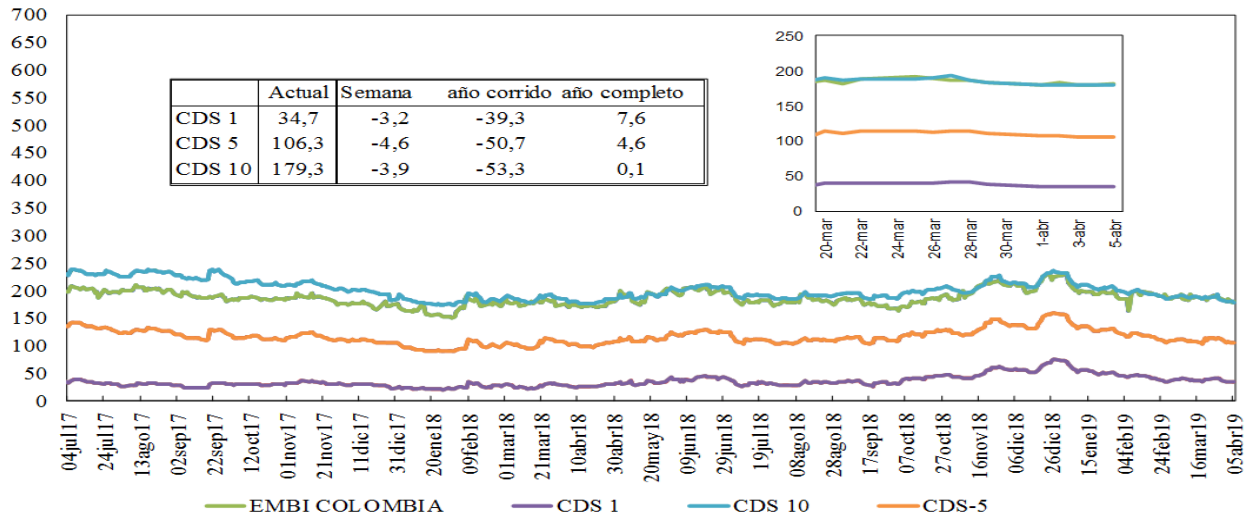

Credit Default Swap América Latina-5 años

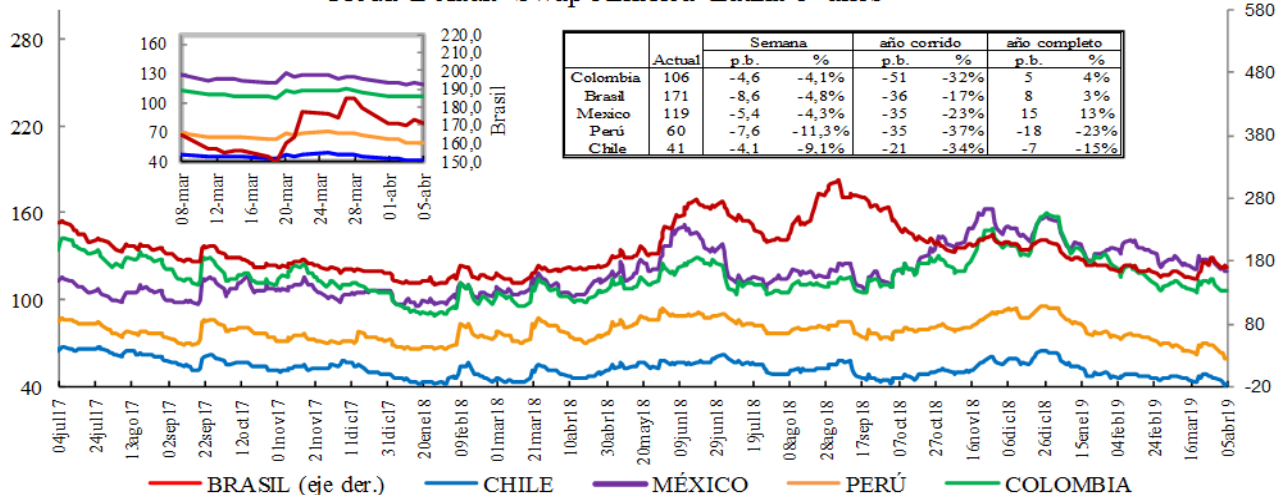

*En la gráfica que muestra el zoom, el eje de la derecha corresponde al eje de Brasil.

Credit Default Swap otros países - 5 años

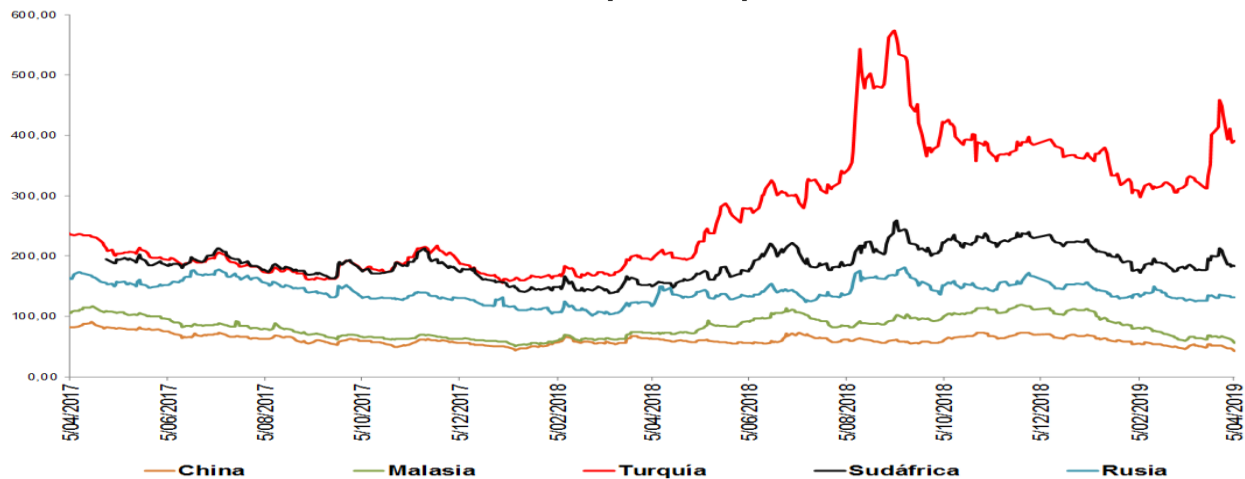

*Debido a que no están disponibles los datos en Bloomberg no se incluyen los CDS a 5 años de Alemania, Francia e Italia en algunos días de la serie. *El ticker del EMBI de Colombia en Bloomberg corresponde a ELI GCOL index

Un Credit Default Swap (CDS) es un instrumento financiero por medio del cual se negocia el riesgo crediticio de un bono. El tenedor paga una prima (puntos básicos sobre el valor nominal del bono) a la entidad que ofrece el CDS a cambio de que esta responda por valor nominal en caso que el emisor haga default. La valoración de un CDS se hace en puntos básicos sobre el valor nominal del bono y tiene una relación directa con el nivel de aversión al riesgo de los inversionistas. Es decir, entre más alta sea la probabilidad de default mayor será el valor del CDS y viceversa.

i. Índices Accionarios

País	Índices accionarios	Nivel actual 05 de abril	Diferencia			
			Semanal 29 de marzo	4 sem atrás 05 de marzo	31 de Diciembre de 2018	Un año atrás
EE UU	DOW JONES	26.425	1,91%	2,4%	13,3%	7,8%
EE UU	S&P500	2.893	2,06%	3,7%	15,4%	8,6%
EE UU	NASDAQ	7.939	2,71%	4,8%	19,6%	12,2%
Zona Euro	Euro Stoxx 50	3.447	2,86%	3,6%	14,9%	0,5%
Alemania	DAX	12.010	4,20%	3,3%	13,7%	-2,4%
Argentina	MERVAL	32.142	-2,28%	-5,0%	6,1%	0,9%
México	MEXBOL	44.990	3,95%	6,8%	8,0%	-6,2%
Brasil (Sao Paulo)	IBOV	97.108	1,78%	2,6%	10,5%	14,0%
Chile	IPSA	5.255	-0,08%	0,5%	2,9%	-6,3%
Venezuela	IBVC	8.834	3,10%	-16,0%	450,3%	50,8%
Perú	IGBVL	21.368	1,28%	4,0%	10,4%	1,7%
Colombia	COLCAP	1.600	0,76%	5,4%	20,7%	5,6%
Japón	NKY	21.808	2,84%	0,4%	9,0%	0,7%
China	SHANGAI SE	3.247	5,04%	6,3%	30,2%	3,7%

Fuente: Bloomberg.

j. Comportamiento de tasas de cambio

i) Depreciación de las principales monedas frente al Dólar Americano

TASAS DE CAMBIO Frente al dólar	Tasa Indirecta 05 de abril	Tasa Directa 05 de abril	Depreciación de las diferentes monedas frente al Dólar					
			Semanal 29 de marzo	4 semanas atrás	31 de Diciembre de 2018	Un año atrás	Dos años atrás	Tres años atrás
Euro	1,1216	0,89	0,01%	0,8%	2,2%	9,1%	-4,9%	1,5%
Libra	1,3038	0,77	-0,03%	1,1%	-2,2%	7,4%	-4,3%	8,6%
AUD	0,7105	1,41	-0,12%	-0,3%	-0,8%	8,1%	6,5%	6,2%
NZD	0,6731	1,49	1,09%	0,9%	-0,2%	8,1%	3,5%	1,1%
CAD	0,7471	1,34	0,27%	0,3%	-1,8%	5,0%	-0,4%	1,9%
Yen	0,0090	111,73	0,79%	-0,1%	1,9%	4,0%	0,9%	1,3%
NOK	0,1161	8,6	-0,19%	-0,6%	-0,4%	9,9%	0,0%	3,4%

Fuente: Bloomberg

ii) Depreciación de monedas de países emergentes frente al Dólar Americano (tasas de cierre)

TASA DE CAMBIO Países Emergentes	Tasa actual 05 de abril	Depreciación de las diferentes monedas frente al Dólar					
		Semanal 29 de marzo	4 sem atrás 05 de marzo	31 de Diciembre de 2018	Un año atrás	Dos años atrás	Tres años atrás
Colombia	3.126,13	-1,52%	0,9%	-3,8%	12,1%	9,4%	1,3%
Argentina	43,93	1,41%	10,3%	16,6%	117,5%	186,0%	199,2%
Brasil	3,87	-1,22%	2,5%	-0,2%	15,8%	24,1%	5,2%
Venezuela*	3.296,28	0,18%	-0,02%	485,2%	27564,0%	NA	NA
Perú	3,29	-0,73%	-0,5%	-2,2%	2,1%	1,4%	-2,3%
México	19,07	-1,83%	-0,9%	-2,9%	4,8%	1,3%	7,8%
Chile	664,69	-2,21%	1,2%	-3,9%	10,2%	1,0%	-1,6%
Turquía	5,63	0,99%	4,4%	6,4%	38,9%	52,1%	98,7%
India	69,23	0,09%	-1,8%	-0,8%	6,6%	6,7%	4,2%
Sudáfrica	14,09	-2,81%	-0,5%	-1,8%	17,7%	2,1%	-6,7%
Malasia	4,09	0,16%	0,3%	-1,1%	5,7%	-7,7%	4,2%

* Venezuela: Con el cambio de denominación de Bolívar Fuerte a Bolívar Soberano, cambió la metodología para el cálculo de la Tasa de Cambio, por tal motivo no es posible realizar el cálculo de la depreciación dos y tres años atrás.

Fuente: Bloomberg, SET FX –Tasa promedio.

iii) Depreciación del Peso frente a otras monedas

TASAS DE CAMBIO Peso frente a otras monedas	Tasa actual 05 de abril	Depreciación del Peso frente a las diferentes monedas					
		Semanal 29 de marzo	4 sem atrás 05 de marzo	31 de Diciembre de 2018	Un año atrás	Dos años atrás	Tres años atrás
COP/Euro	3506,27	-1,54%	0,0%	-5,9%	2,8%	15,1%	-0,2%
COP/Libra	4075,85	-1,50%	-0,2%	-1,7%	4,4%	14,2%	-6,7%
COP/Yen	27,98	-1,52%	1,0%	-5,6%	7,8%	8,4%	0,0%
COP/Sol Peruano	948,88	-0,80%	1,3%	-1,6%	9,8%	7,8%	3,7%
COP/Peso Chileno	4,70	0,71%	-0,3%	0,1%	1,8%	8,3%	3,0%
COP/Real Brasileiro	807,12	-0,31%	-1,6%	-3,6%	-3,1%	-11,9%	-3,7%
COP/Peso Mexicano	163,91	0,31%	1,8%	-0,9%	7,0%	8,0%	-6,0%

Fuente: Bloomberg, cálculos DODM.

k. Precios internacionales de las materias primas

Materias primas Principales productos Balanza comercial	Materias Primas Producto	Nivel actual Dólares 05 de abril	Diferencia				
			Semanal 29 de marzo	Frente a 29 de marzo	4 semanas atrás	31 de Diciembre de 2018	Un año atrás
Índice General	CRB INDEX	187,7	2,1%	2,14%	3,18%	10,53%	-3,16%
Exportaciones	Café	0,9	-1,4%	-1,38%	-3,37%	-8,49%	-20,71%
Exportaciones	Azúcar	12,8	0,4%	0,39%	-1,69%	1,43%	0,39%
Exportaciones	Petróleo WTI	63,1	4,9%	4,89%	11,53%	38,91%	-0,72%
Exportaciones	Carbón	56,3	-9,2%	-9,20%	-24,50%	-35,12%	-30,17%
Exportaciones	Oro	1291,8	0,0%	-0,05%	0,29%	0,72%	-2,62%
Exportaciones	Níquel	13090,0	0,6%	0,58%	-2,68%	23,55%	-1,47%
Exportaciones	Aceite de Palma	690,0	2,2%	2,22%	-12,44%	-1,43%	-37,56%
Importaciones	Trigo	4,6	2,9%	2,91%	1,55%	-9,45%	-1,08%
Importaciones	Maíz	3,4	3,4%	3,37%	-1,46%	-1,46%	-7,16%
Importaciones	Cacao	2362,8	5,0%	5,03%	9,11%	-0,11%	-5,62%
Importaciones	Algodón	0,8	0,9%	0,85%	5,07%	6,04%	-9,39%
Importaciones	Soya	8,6	2,1%	2,06%	-0,72%	1,48%	-14,03%
Otros	Plata	15,1	-0,1%	-0,08%	-0,16%	-2,48%	-7,83%
Otros	Cobre	6419,0	-1,0%	-1,02%	-2,05%	7,61%	-5,14%
Otros	Aluminio	1864,0	-1,9%	-1,89%	-0,24%	-0,29%	-5,33%
Otros	Ganado	125,5	-0,6%	-0,61%	-2,33%	2,33%	9,20%
Otros	Petróleo Brent	70,34	4,1%	4,08%	6,80%	30,74%	2,94%

Fuente: Bloomberg

Precio del petróleo: precio del futuro más cercano a vencer de un barril de petróleo crudo (en dólares).

Precio del carbon: precio de contado FOB de una tonelada de carbón en el New York mercantile exchange (en dólares).

Precio del café: precio de una libra de café colombiano cotizado en la bolsa de New York (en dólares).

Precio del algodón: corresponde a un descuento sobre el contrato de futuros más activamente transado en New York.

Precio del oro: precio de contado de una onza de oro (en dólares).

Precio del trigo: precio de contado de un saco de trigo rojo suave de invierno en Chicago (en dólares).

Precio del sorgo: precio de contado de un saco de sorgo (100 libras americanas) publicado por el Departamento de Agricultura de estados Unidos (en dólares).

Precio de la plata: precio de contado de una onza de plata (en dólares).

Precio del cobre: precio de contado de una tonelada métrica de cobre según London Metal Exchange (en dólares).

Precio del aluminio: precio de contado de una tonelada métrica de aluminio según London Metal Exchange (en dólares).

Precio del níquel: precio de contado de una tonelada métrica de níquel según London Metal Exchange (en dólares).

Aceite de palma: promedio ponderado del precio diario de una tonelada métrica de aceite de palma, para este promedio, si el mes corriente es enero, el precio en este mes será el precio de contado y el precio de los meses siguientes (febrero, marzo y abril) será el precio de los respectivos contratos. Estos son los precios del mercado de Malasia según el Malaysian Palm Oil Borrad (en dólares).

Precio del maíz: precio de contado de un saco de maíz amarillo en Chicago (en dólares).

Precio del azúcar: precio global de contado de una libra de azúcar (Fuente: International Sugar Organization-en centavos de dólar)

Precio del cacao: precio diario calculado como el promedio de los tres futuros de cocoa más cercanos transado en Londres y New York.

Precio del ganado: precio de contado del ganado vivo en el mercado de Estados Unidos (en dólares).

Precio de la Soya: precio de contado de un Bushel de soya amarilla en Chicago (en dólares)

Precio del arroz: precio de contado de un saco de arroz tailandés en Chicago (en dólares)

i) *Gráficos precios Internacionales de materias primas*

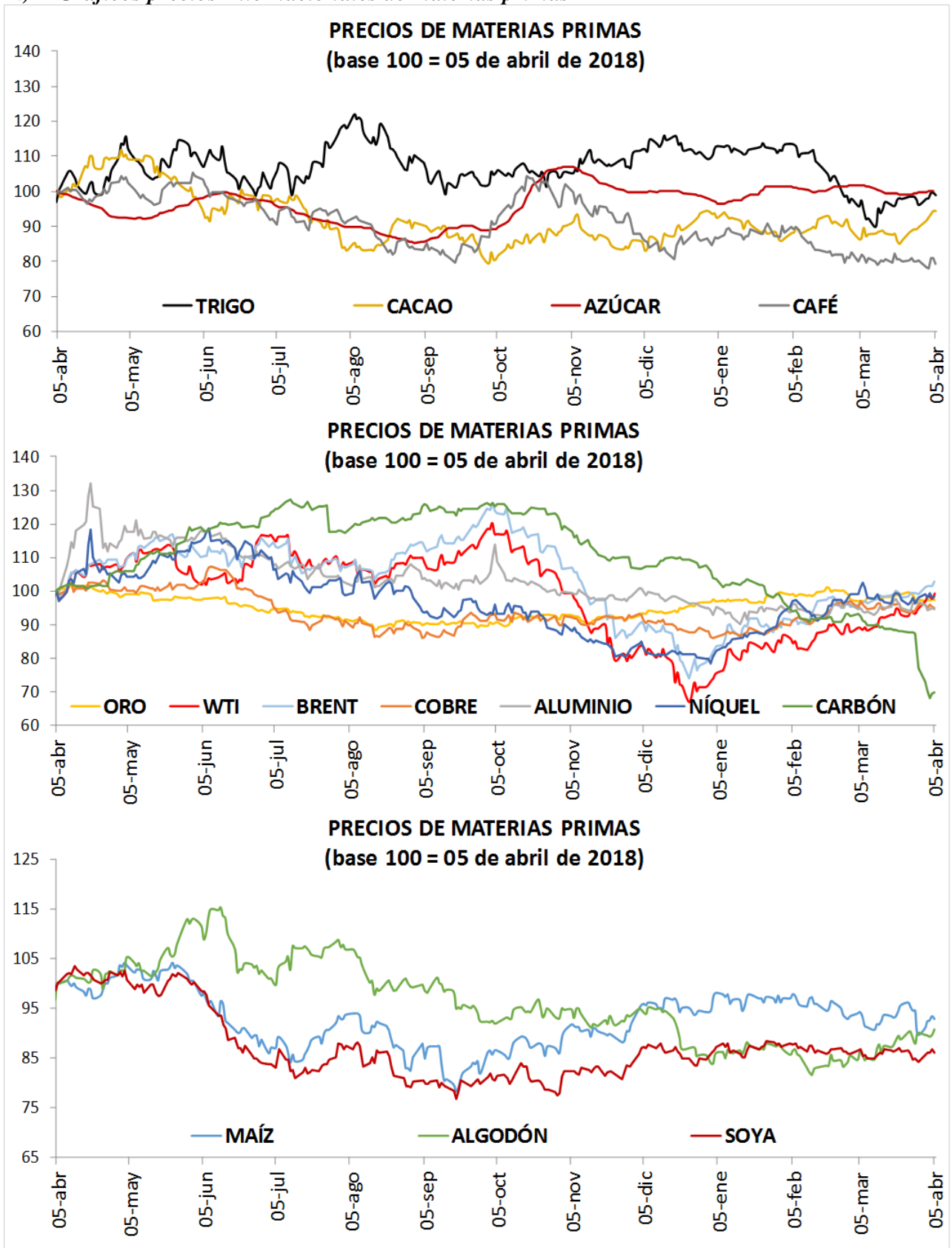

I. Resumen de los mercados de países desarrollados

Mercado De Renta Fija: Bonos Del Tesoro Americano

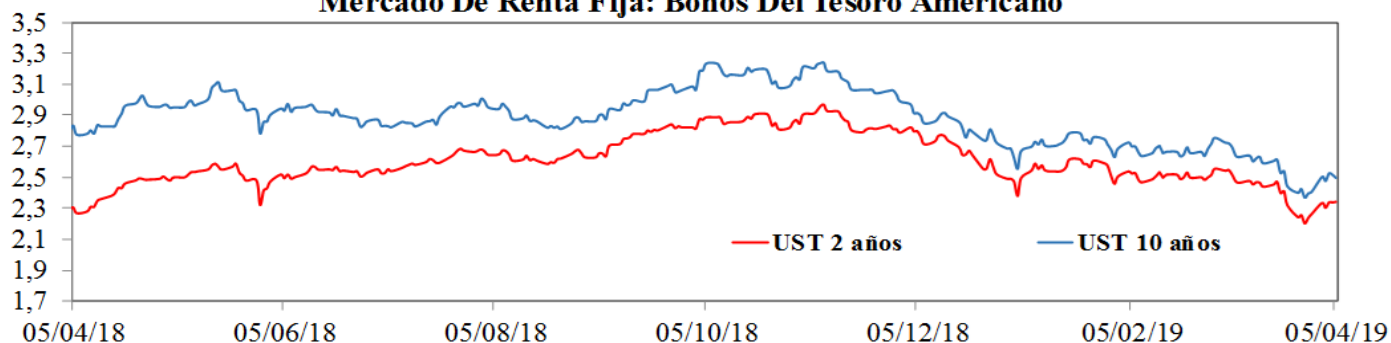

Mercado De Renta Variable: MXWO Index

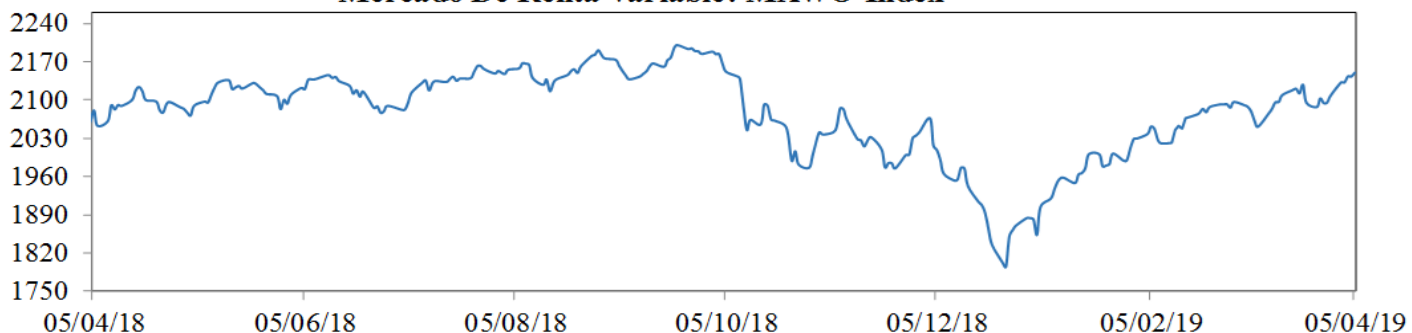

Cotización Del Dólar Frente A Sus Principales Socios Comerciales: DXY Index

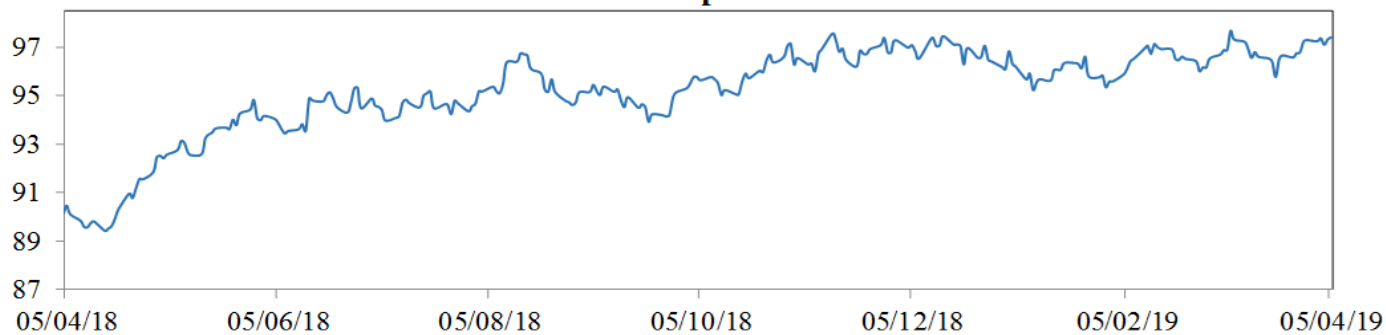

Cotización Principales Materias Primas

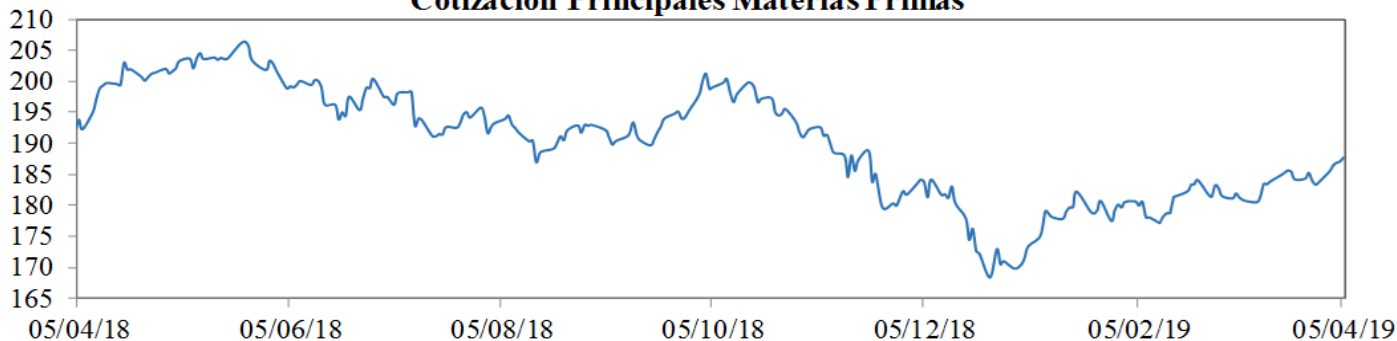

MXWO index: Índice de capitalización que mide el rendimiento de las acciones de compañías de países desarrollados. Este índice se deriva del MSCI de Morgan Stanley, el cual se conoce como el MSCI WORLD. La base del índice MXWO es el 31 de diciembre de 1969.

DXY index: Es un promedio ponderado del valor del dólar contra las monedas de un grupo de países que son los principales socios comerciales de Estados Unidos, entre los cuales se encuentran las siguientes monedas: El euro, el yen japonés, la libra esterlina, el dólar canadiense, la corona sueca y el franco suizo.

CRB index: Es un promedio aritmético de precios de futuros de una canasta de materias primas, entre los cuales se encuentra oro, plata, textiles, ganado vivo, café, azúcar, entre otros. La base del índice CRB es el 4 de noviembre de 1956 con un valor de 107.92.

Fuente: Bloomberg

m. Resumen de los mercados de países emergentes

Mercado De Renta Fija: EMBI Plus

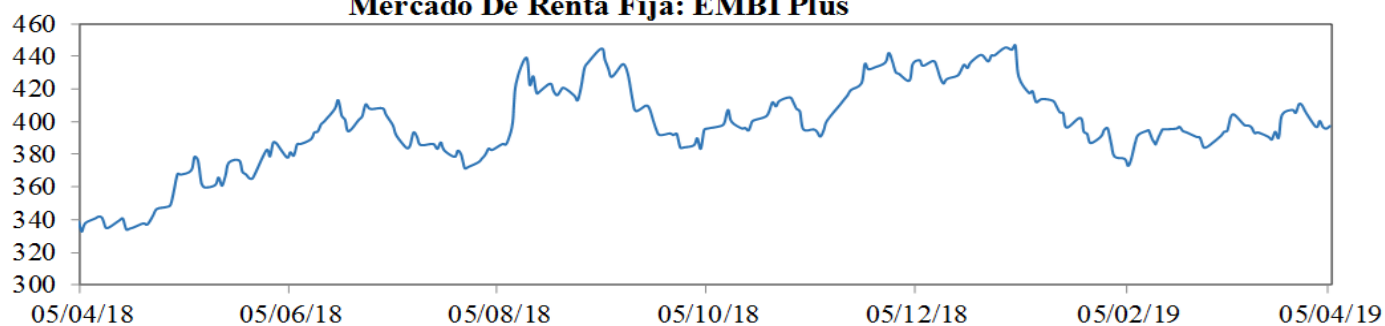

Mercado De Renta Variable: MXLA Index

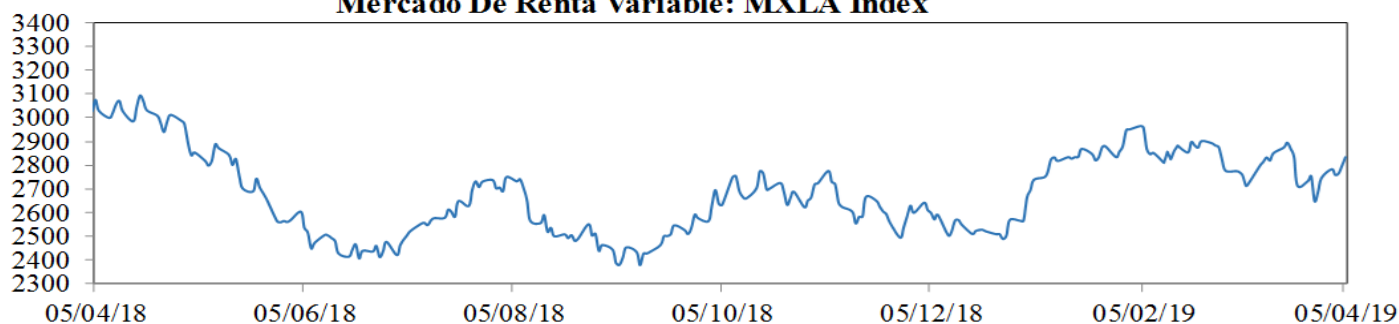

Cotización Del Dólar Frente a Monedas Latinoamericanas: 1/LACI Index

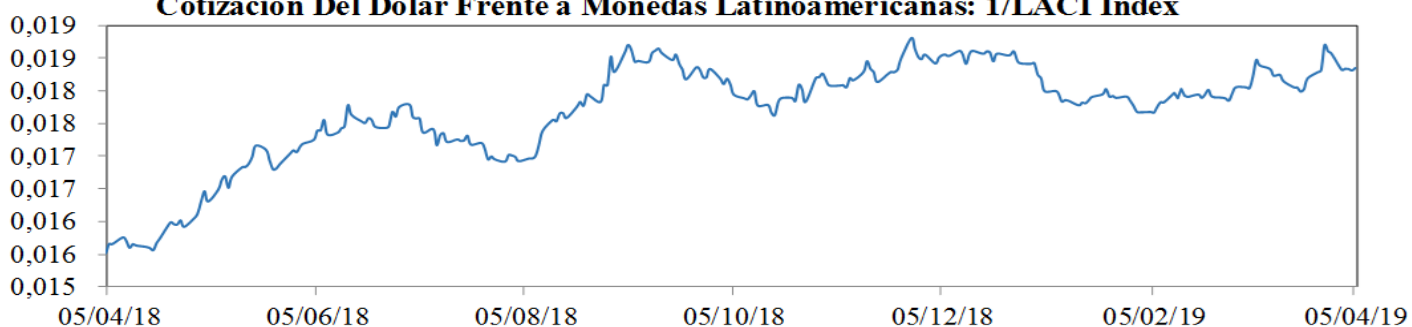

Precio Del Petróleo: WTI Index (Usd/Barril)

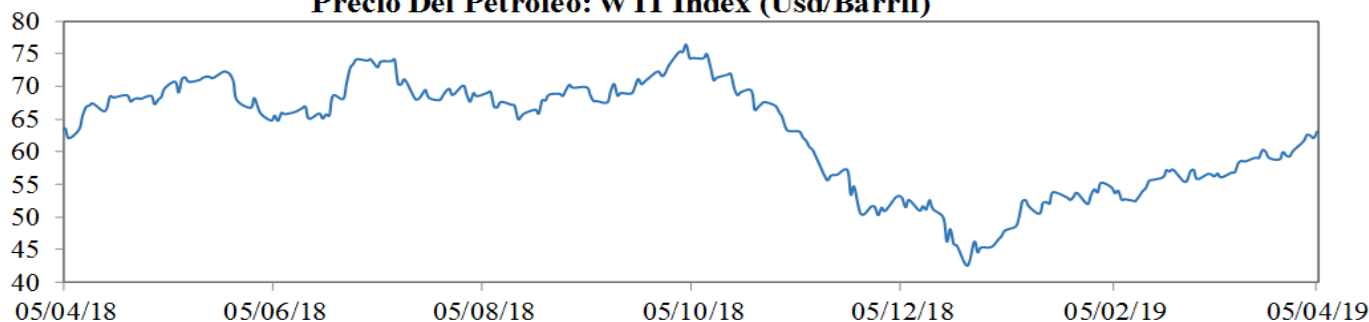

EMBI plus: Emerging Markets Bond Index, es un índice creado por JP Morgan que mide los retornos totales de los instrumentos de deuda externa de los países emergentes, incluyendo bonos Brady en dólares y otras monedas, préstamos, Eurobonos e instrumentos de deuda local denominados en dólares. Este indicador está concentrado en instrumentos de las tres principales economías de Latinoamérica (Brasil, México y Argentina) con una ponderación de 68%, dejando el resto para los otros países Latinoamericanos. Para el desarrollo de este informe, se considera el *spread* de dicho portafolio EMBI, sobre la curva cero cupón de los *treasuries*. La base del EMBI PLUS es el 27 de agosto de 2002 con un valor de 878.

MXLA index: Índice de capitalización que mide el rendimiento de las acciones de compañías de países de América Latina. Este índice se deriva del MSCI de Morgan Stanley, el cual se conoce como el MSCI EM Latin América. La base del índice MXLA es el 31 de diciembre de 1987.

LACI index: índice creado por JP Morgan que mide el comportamiento de las monedas de países de América Latina. El índice corresponde a un promedio ponderado por liquidez y operación de la tasa spot de las 6 monedas de los países más importantes de esta región (ARS, BRL, CLP, COP, MXN, PEN). El índice LACI empieza desde el 18 de noviembre de 1992 con un valor de 1706.52.

Fuente: Bloomberg

11. Mercado cambiario y de derivados¹

a. Tasas y montos del mercado cambiario

2019	5-mar	15-mar	22-mar	29-mar	5-abr	Variación semanal	Variación 4 semanas
Tasa promedio	3.099,30	3.122,42	3.128,23	3.174,45	3.126,13	-48,32	26,83
						-1,52%	0,87%
Depreciación año completo	8,43%	9,56%	9,45%	14,13%	12,15%		
Depreciación año corrido	-4,63%	-3,92%	-3,74%	-2,32%	-3,80%		

Fuente: Tasa de Cambio promedio SET-FX

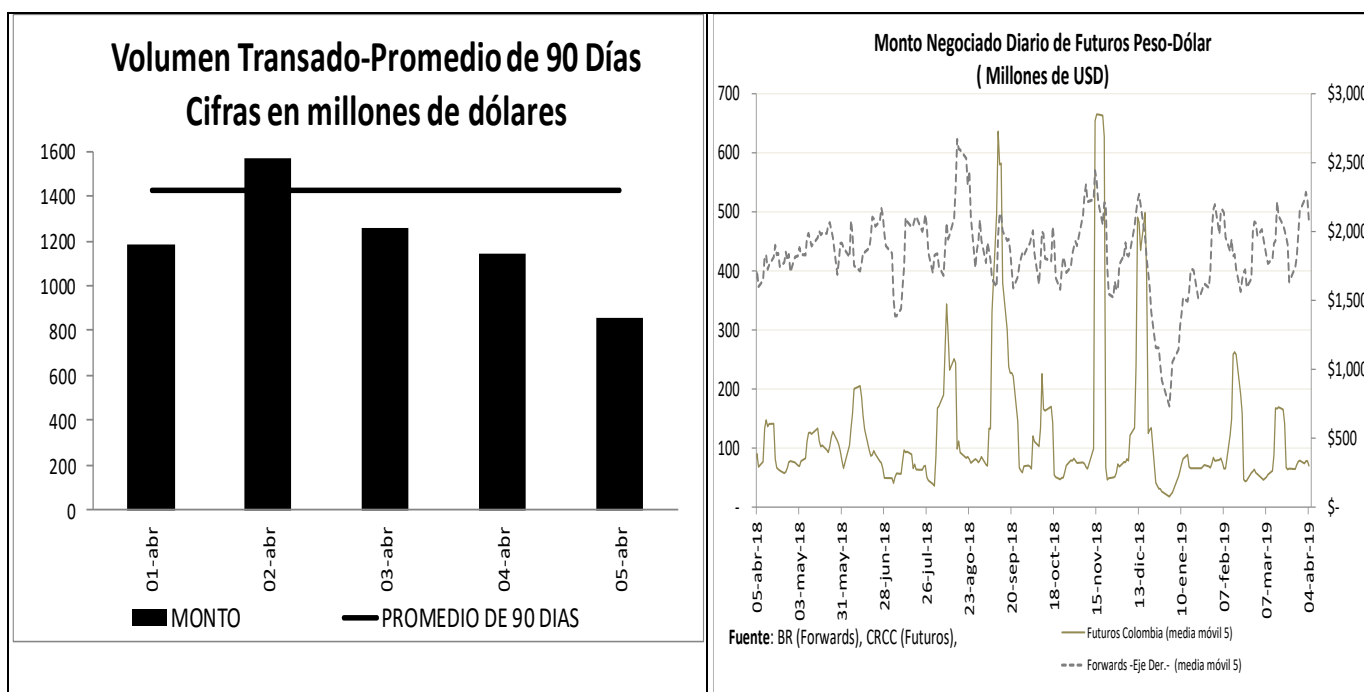

¹ Los Anexos 4 y 5 detallan información sobre el mercado cambiario y forward.

c. Pips, devaluaciones implícitas y tasas domésticas implícitas

Diferencial de Tasas ABR01 - ABR04						
	Monto promedio 3 meses*	Monto*	Dev. Implícita Ponderada		Devaluación Teórica	
			Semana Actual	Semana anterior	Semana Actual	Semana anterior
1 semana	1,798	1,757.88	1.93%	1.70%	1.77%	1.78%
1 mes	3,267	3,184.16	2.08%	2.26%	1.56%	1.68%
2 meses	418	397.42	1.93%	1.85%	1.50%	1.57%
3 meses	339	350.47	1.93%	2.23%	1.48%	1.47%
6 meses	252	252.68	2.08%	3.79%	1.48%	1.46%
1 año	272	269.01	1.89%	1.86%	1.53%	1.54%

Fuente: Operaciones reportadas por los IMC al Banco de la República

*Cifras en US\$ millones

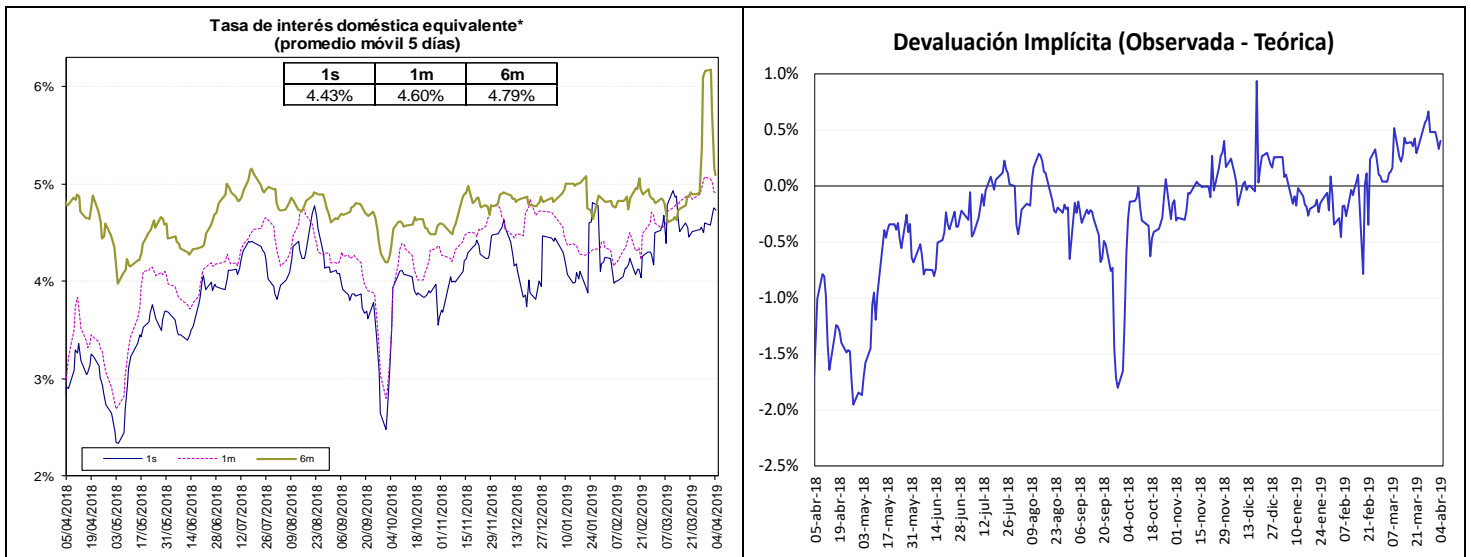

Fuente: Bloomberg y Banco de la República, cálculos DODM.

La tasa de interés doméstica equivalente es obtenida de la relación de equilibrio que debe existir entre la misma, la tasa de interés externa y la devaluación implícita en los contratos a futuro de peso dólar para que no existan oportunidades de arbitraje. La fórmula para el cálculo es $(1 + i) = (F/S) (1 + i^*)$, en donde i es la tasa de interés doméstica, F es el promedio ponderado de los precios en los contratos a futuro para el plazo (forwards), S es el precio del dólar en el mercado de contado, e i^* es la tasa de interés externa al plazo especificado (LIBOR).

e. *Inversiones de los Fondos de Pensiones Obligatorias en renta variable*

**Evolución del Portafolio Fondos de Pensiones obligatorias
(% del fondo)**

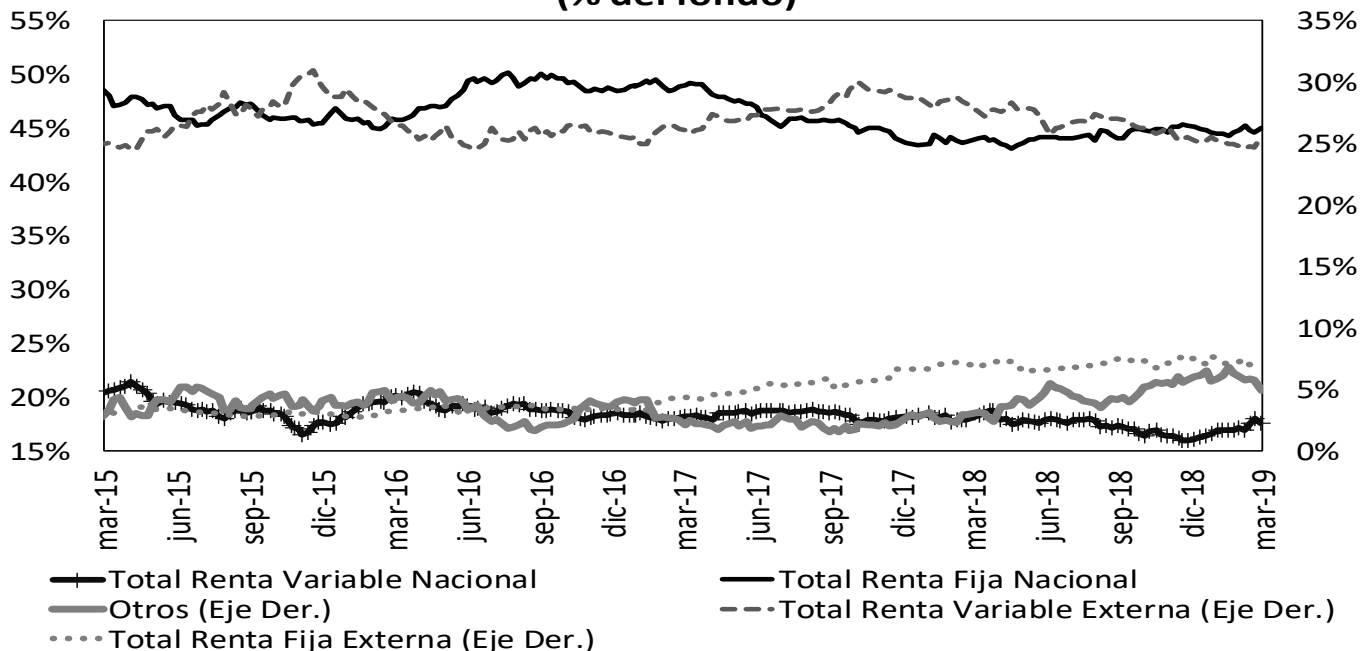

Fuente: Superintendencia Financiera de Colombia. Datos al 29 de marzo de 2019.

	Evolución de las inversiones de los Fondos de Pensiones Obligatorias en Renta Variable Local (\$Billones) *					
	20-mar			29-mar		
	Renta Variable Local	Total portafolio	% del portafolio	Renta Variable Local	Total portafolio	% del portafolio
Conservador	1,64	22,64	7,26%	1,63	22,69	7,20%
Mayor Riesgo	1,19	3,65	32,74%	1,32	4,05	32,65%
Moderado	40,26	200,33	20,10%	39,27	200,63	19,57%
Retiro Programado	1,86	22,99	8,10%	1,83	23,01	7,94%
Total	44,96	249,61	18,01%	44,05	250,38	17,60%

Fuente: Formato 351- Superintendencia Financiera

*Datos Preliminares sujetos a retransmisión

De acuerdo con el Decreto 2955 de 2010, el límite máximo de inversión en acciones en el fondo conservador y de retiro programado es 20% del valor del fondo, en el fondo moderado hasta 45% del valor del fondo y en el fondo de mayor riesgo hasta 70% del valor del fondo.

12. Mercado de deuda pública²

a. Mercado primario

Tipo	Plazo Remanente (años)	Fecha de vencimiento	Última Subasta		Subasta Anterior		Diferencia puntos básicos
			Tasa Corte	Fecha	Tasa Corte	Fecha	
TES-CP	0,7	11-jun-19	4,78%	4-sep-18	4,78%	28-ago-18	0
TES-CP	0,4	10-sep-19	4,87%	4-dic-18	4,92%	27-nov-18	-5
TES-CP	0,7	10-dic-19	4,74%	5-mar-19	4,75%	26-feb-19	-1
TES-CP	0,9	11-mar-20	4,70%	2-abr-19	4,63%	26-mar-19	7
TES-PESOS	0,4	11-sep-19	5,55%	25-mar-15	5,68%	11-mar-15	-13
TES-PESOS	1,3	24-jul-20	8,00%	27-ene-16	7,89%	13-ene-16	11
TES-PESOS	3,1	4-may-22	5,85%	11-oct-17	6,01%	9-oct-17	-16
TES-PESOS	5,3	24-jul-24	6,79%	25-mar-15	6,96%	11-mar-15	-17
TES-PESOS	6,6	26-nov-25	6,07%	27-mar-19	6,11%	13-mar-19	-4
TES-PESOS	7,4	26-ago-26	6,39%	11-oct-17	6,58%	9-oct-17	-19
TES-PESOS	9,1	28-abr-28	6,42%	27-mar-19	6,53%	13-mar-19	-11
TES-PESOS	11,5	18-sep-30	7,25%	26-sep-16	7,24%	14-sep-16	1
TES-PESOS	13,2	30-jun-32	7,47%	24-oct-18	7,30%	10-oct-18	17
TES-PESOS	15,5	18-oct-34	7,00%	27-mar-19	7,13%	13-mar-19	-13
TES-UVR	0,0	17-abr-19	3,12%	20-ene-16	2,76%	6-ene-16	36
TES-UVR	1,9	10-mar-21	2,48%	4-oct-17	2,49%	20-sep-17	-1
TES-UVR	3,9	23-feb-23	2,34%	20-feb-19	2,35%	6-feb-19	-2
TES-UVR	6,1	7-may-25	3,07%	15-feb-17	3,03%	2-ago-17	4
TES-UVR	7,9	17-mar-27	3,05%	20-feb-19	3,06%	6-feb-19	-1
TES-UVR	14,0	25-mar-33	4,73%	18-feb-16	4,63%	3-feb-16	10
TES-UVR	16,0	4-abr-35	3,62%	20-feb-19	3,63%	6-feb-19	-1
TES-UVR	17,9	25-feb-37	3,70%	3-abr-19	3,74%	20-mar-19	-4
TES-UVR	30,2	16-jun-49	3,86%	28-jun-18	3,87%	30-may-18	-1

b. Curva de rendimientos de TES

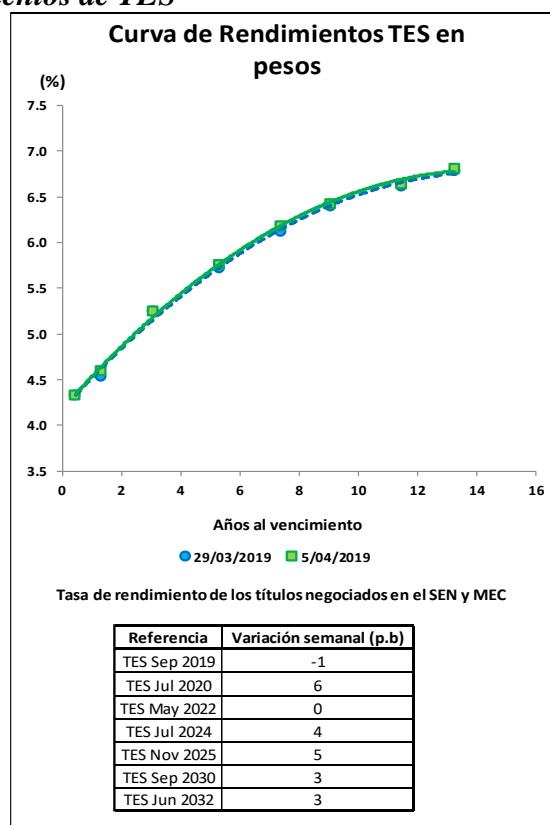

² El Anexo 6 detalla información sobre el mercado de deuda pública.

c. Compras Netas de TES en pesos

Negociación* TES en Pesos (Compras - Ventas)	Corrido del 2019	Desde Anuncio JP Morgan	Movimiento Neto del 29 de marzo al 4 de abril de 2019	Tramo Corto (0-3 años)	Tramo Medio (3-5 años)	Tramo Largo (>5 años)	Movimiento Neto del 29 de marzo al 5 de abril de 2019	Corrido de abril de 2019
Bancos Comerciales	1'131	(4'859)	241	164	(52)	76	188	188
Compañía de Financiamiento Comercial	8	(12)	1	-	-	-	-	-
Cooperativas	-	-	-	-	-	-	-	-
Corporaciones Financieras	(1'301)	(1'388)	(190)	1	(113)	41	(72)	(72)
TOTAL ESTABLECIMIENTOS DE CRÉDITO	(163)	(6'259)	51	165	(165)	117	116	116
Fondos de Pensiones y Cesantías								
Propia	81	8	61	(7)	68	18	79	79
Terceros	5'451	3'306	633	(44)	197	658	811	811
Pasivos Pensionales	4'202	2'570	528	(9)	180	450	621	621
Fondos de Pensiones - Prima Media	-	(70)	-	-	-	-	-	-
Total Fondos de Pensiones y Cesantías	5'532	3'244	694	(51)	265	676	890	890
Sociedades Comisionistas de Bolsa	(445)	334	153	179	39	(18)	200	200
Propia	303	(1296)	8	(1)	(11)	16	4	4
Terceros								
Extranjeros	0	1	-	-	-	-	-	-
FIC	-	(172)	-	-	-	-	-	-
Total Sociedades Comisionistas de Bolsa	(142)	(962)	161	178	28	(1)	204	204
Sociedades Fiduciarias	(77)	(1'491)	(6)	(3)	(7)	(1)	(11)	(11)
Terceros	3'189	65'338	(424)	(40)	(48)	(363)	(451)	(451)
Extranjeros***	613	64'027	(453)	(3)	(58)	(392)	(453)	(453)
FIC	844	1'462	(65)	13	66	(65)	13	13
Pasivos Pensionales	884	6'812	223	70	(58)	201	213	213
Total Sociedades Fiduciarias	3'113	63'848	(430)	(43)	(55)	(364)	(462)	(462)
Compañías de Seguros y Capitalización								
Propia	170	592	(21)	(26)	(13)	10	(28)	(28)
Terceros	2	(7)	-	-	-	-	-	-
Pasivos Pensionales	2	(7)	-	-	-	-	-	-
Total Compañías de Seguros y Capitalización	172	586	(21)	(26)	(13)	10	(28)	(28)
Sociedades Administradoras de Inversión								
Propia	-	(3)	-	-	-	-	-	-
Terceros	-	(23)	-	-	-	-	-	-
FIC	-	(23)	-	-	-	-	-	-
Total Sociedades Administradoras de Inversión	-	(26)	-	-	-	-	-	-
TOTAL ENTIDADES FINANCIERAS NO BANCARIAS	8'675	66'690	404	59	225	320	604	604
Total Entidades Financieras Especiales**	722	1'279	101	12	(56)	152	108	108
Total Entidades Públicas****	1'226	14'597	(92)	114	-	(259)	(145)	(145)
Otros*****	81	(11'218)	44	1	(4)	48	45	45
Extranjeros	39	(0)	36	-	(3)	39	37	37
TOTAL MOVIMIENTO NETO	10'541	65'089	508	350	-	378	728	728

Cifras en Miles de Millones de Pesos. Fuente: Banco de la República. Información Actualizada al 05 de abril de 2019
 *Corresponde a los flujos nominales por operaciones compra-venta contra pago (420 y 422) y transferencias (423). Además, se incluyen las emisiones y vencimientos.
 **Las entidades financieras especiales son Fogafin, Bancoldex, ICETEX, Fogacoop, las Cajas Promotoras de Vivienda de la Nación, el FEN, entre otras.
 *** Los recursos de extranjeros son mayoritariamente administrados por BNP Paribas, Cititrust, Corpbanca Trust y Fiduciaria Bogotá.
 **** Dentro de las Entidades Públicas se registran los movimientos del Banco de la República.
 ***** Dentro de Otros se registran los movimientos de la Bolsa de Valores de Colombia, DECEVAL, la Cámara de Riesgo Central de Contraparte y Personas Jurídicas.

Negociación* TES UVR (Compras - Ventas)	Corrido del 2019	Desde Anuncio JP Morgan	Movimiento Neto del 29 de marzo al 4 de abril de 2019	Tramo Corto (0-3 años)	Tramo Medio (3-5 años)	Tramo Largo (>5 años)	Movimiento Neto del 29 de marzo al 5 de abril de 2019	Corrido de abril de 2019
Bancos Comerciales	3'386	10'027	112	107	101	(25)	182	182
Compañía de Financiamiento Comercial	(0)	(1)	-	-	-	-	-	-
Cooperativas	-	-	-	-	-	-	-	-
Corporaciones Financieras	268	(1'085)	51	41	(23)	1	19	19
TOTAL ESTABLECIMIENTOS DE CRÉDITO	3'655	8'941	163	148	78	(25)	201	201
Fondos de Pensiones y Cesantías								
Propia	8	2	-	-	-	-	-	-
Terceros	3'278	28'695	420	(92)	71	390	369	369
Pasivos Pensionales	2'210	20'962	401	(81)	135	313	368	368
Fondos de Pensiones - Prima Media	-	(21)	-	-	-	-	-	-
Total Fondos de Pensiones y Cesantías	3'285	28'677	420	(92)	71	390	369	369
Sociedades Comisionistas de Bolsa	(164)	(72)	(100)	(60)	(45)	(42)	(147)	(147)
Propia	(172)	(178)	(3)	13	(9)	2	7	7
Terceros								
Extranjeros	-	(38)	-	-	-	-	-	-
FIC	-	(63)	-	-	-	-	-	-
Total Sociedades Comisionistas de Bolsa	(336)	(250)	(103)	(47)	(54)	(39)	(140)	(140)
Sociedades Fiduciarias								
Propia	64	(51)	3	(7)	(3)	(1)	(11)	(11)
Terceros	513	8'638	182	63	(3)	246	306	306
Extranjeros***	58	450	90	-	-	90	90	90
FIC	(44)	576	19	36	27	5	67	67
Pasivos Pensionales	66	2'809	(50)	(16)	(49)	(49)	(113)	(113)
Total Sociedades Fiduciarias	577	8'587	184	56	(6)	245	296	296
Compañías de Seguros y Capitalización								
Propia	102	1'541	(16)	3	(26)	8	(16)	(16)
Terceros	-	1	-	-	-	-	-	-
Pasivos Pensionales	-	1	-	-	-	-	-	-
Total Compañías de Seguros y Capitalización	102	1'542	(16)	3	(26)	8	(16)	(16)
Sociedades Administradoras de Inversión								
Propia	-	(0)	-	-	-	-	-	-
Terceros	-	(14)	-	-	-	-	-	-
FIC	-	(14)	-	-	-	-	-	-
Total Sociedades Administradoras de Inversión	-	(14)	-	-	-	-	-	-
TOTAL ENTIDADES FINANCIERAS NO BANCARIAS	3'627	38'542	486	(81)	(15)	604	508	508
Total Entidades Financieras Especiales**	(291)	(61)	(41)	(62)	(3)	4	(61)	(61)
Total Entidades Públicas****	(2'705)	1'275	(241)	-	(61)	(221)	(282)	(282)
Otros*****	(29)	884	(5)	(5)	-	-	(5)	(5)
Extranjeros		(0)						
TOTAL MOVIMIENTO NETO	4'257	49'580	362	-	(0)	362	362	362

Cifras en Miles de Millones de Pesos. Fuente: Banco de la República. Información Actualizada al 05 de abril de 2019
 *Corresponde a los flujos nominales por operaciones compra-venta contra pago (420 y 422) y transferencias (423). Además, se incluyen las emisiones y vencimientos.
 **Las entidades financieras especiales son Fogafin, Bancoldex, ICETEX, Fogacoop, las Cajas Promotoras de Vivienda de la Nación, el FEN, entre otras.
 *** Los recursos de extranjeros son mayoritariamente administrados por BNP Paribas, Cititrust, Corpbanca Trust y Fiduciaria Bogotá.
 **** Dentro de las Entidades Públicas se registran los movimientos del Banco de la República.
 ***** Dentro de Otros se registran los movimientos de la Bolsa de Valores de Colombia, DECEVAL, la Cámara de Riesgo Central de Contraparte y Personas Jurídicas.

13. Participación de Extranjeros en TES

Compras Netas de TES por parte de Inversionistas Extranjeros

Denominación	Corrido de 2019	Desde Anuncio JP Morgan	Entre el 29 de marzo y el 04 de abril	Entre el 29 de marzo y el 05 de abril	Corrido de abril	Saldo Compras Netas al 05 de abril del 2019	% Saldo Disponible TES Pesos o UVR	% Saldo Total TES
Spot	Pesos	\$ 652	\$ 64'028	\$ (418)	\$ (417)	\$ 76'443	37.5%	24.7%
	UVR	\$ 58	\$ 411	\$ 90	\$ 90	\$ 1'681	1.6%	0.5%
Forward*	Pesos	\$ (1'377)	\$ (2'915)	\$ (229)	\$ (229)	\$ 2'048	1.0%	0.7%

Cifras en miles de millones de pesos. * Información disponible hasta el 04 de abril de 2019

Saldo de TES Pesos del Offshore en los Mercados Spot y Forward Como Porcentaje del Saldo Disponible

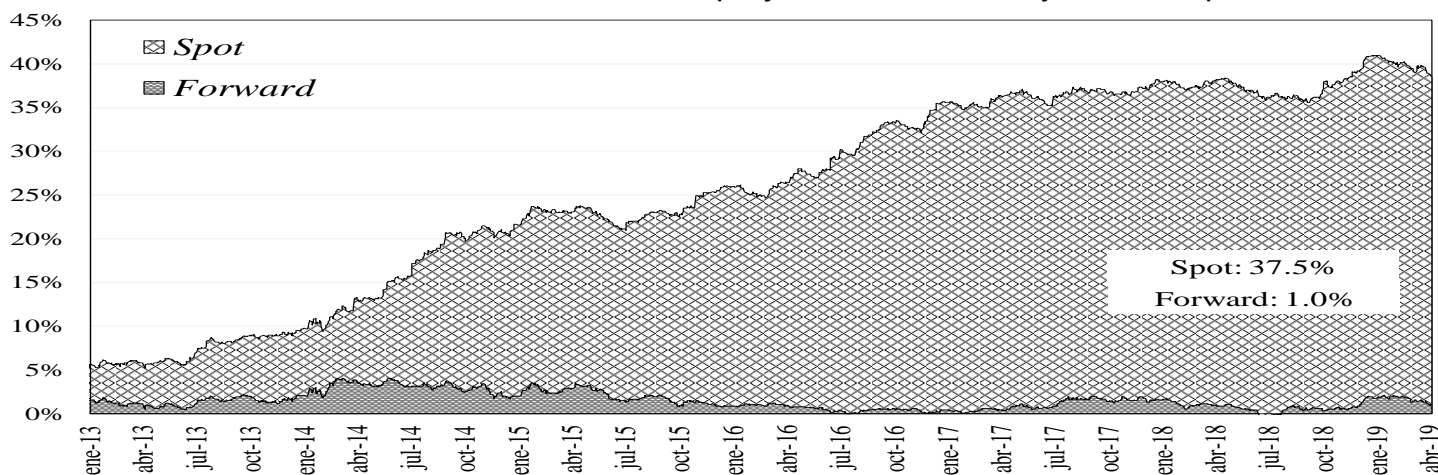

Saldo del Offshore en TES Pesos y TES UVR Como Porcentaje del Saldo Total

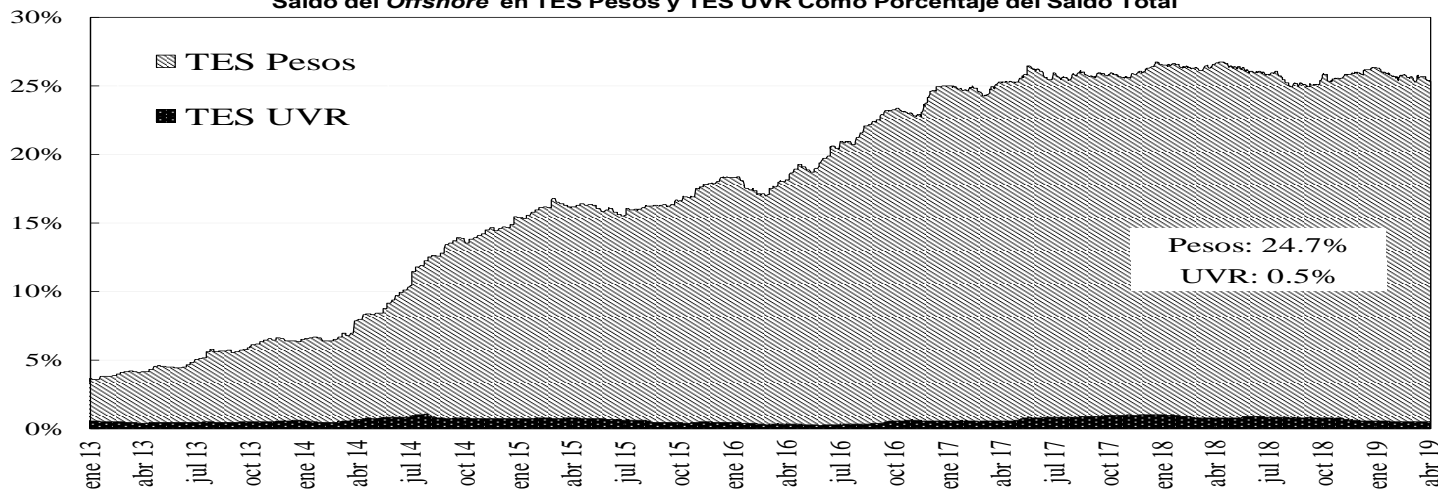

14. Mercado de renta variable³

	abril 5	Variación			
		1 semana	1 mes	Año Corrido	Año Completo
COLCAP	1.599,83	0,76%	5,38%	20,66%	5,61%
Monto Promedio Diario Semanal	115,35 *	-10,6%	23,2%	240,7%	-21,4%

* Miles de millones de pesos

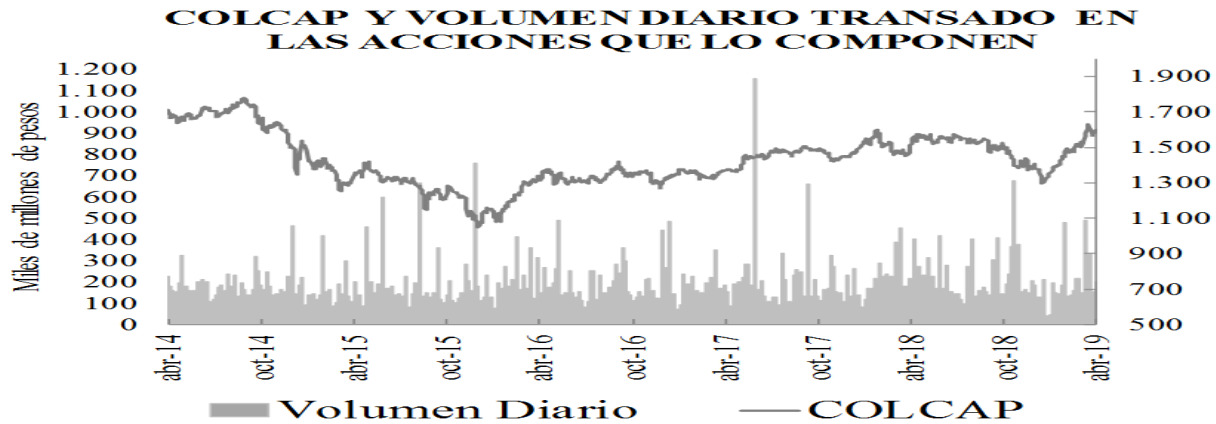

15. Resumen del mercado colombiano.

Tasa Cero Cupón De TES En Pesos

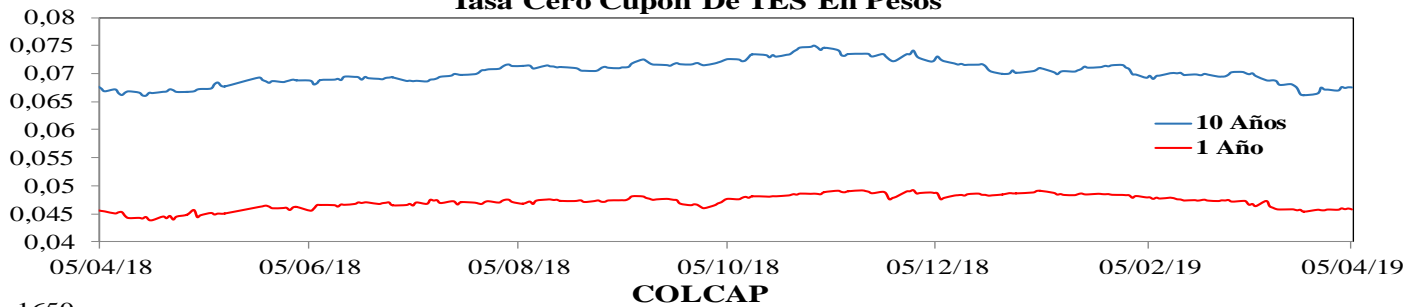

COLCAP

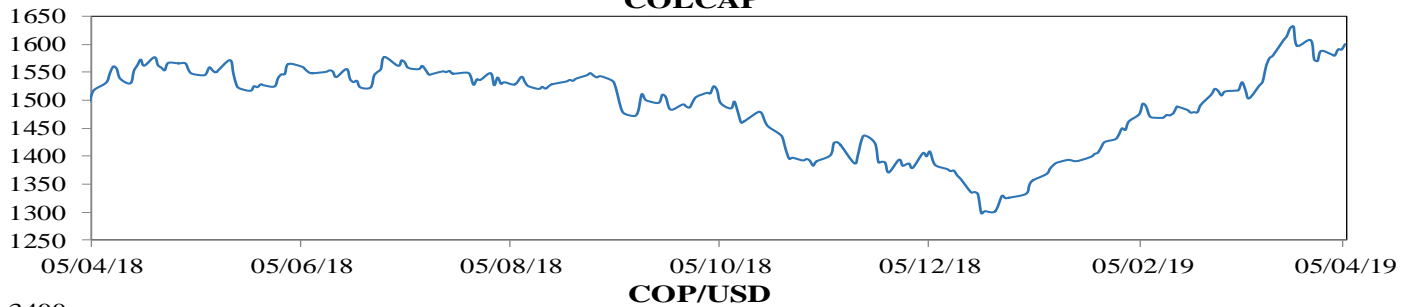

COP/USD

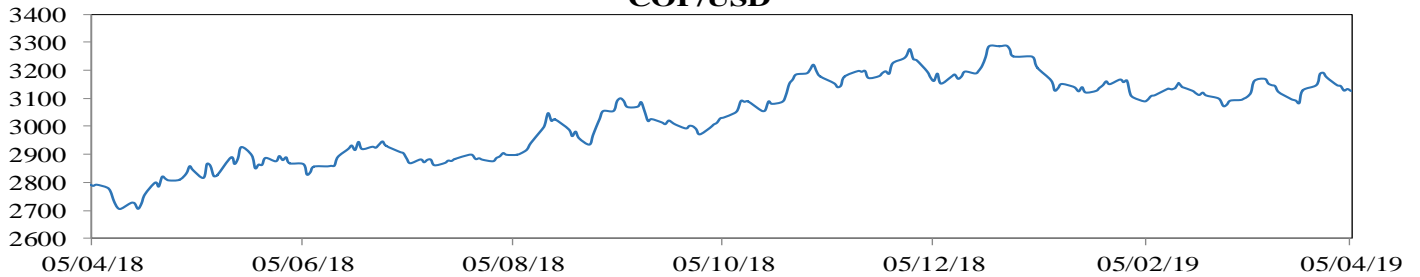

³ El anexo 7 detalla información del mercado de renta variable.

16. Calendario económico

a. Semana anterior

LUNES 1 Abr	MARTES 2 Abr	MIÉRCOLES 3 Abr	JUEVES 4 Abr	VIERNES 5 Abr
Japón Vehicle Sales YoY Mar Esp: -- Ant: 1.3% Obs: -4.7% Alemania Markit/BME Germany Manufacturing PMI Mar F Esp: 44.7 Ant: 44.7 Obs: 44.1 Zona Euro Markit Eurozone Manufacturing PMI Mar F Esp: 47.6 Ant: 47.6 Obs: 47.5 Reino Unido Markit UK PMI Manufacturing SA Mar Esp: 51.2 Ant: 52.0 Obs: 55.1 Zona Euro Unemployment Rate Feb Esp: 7.8% Ant: 7.8% Obs: 7.8% Estados Unidos Markit US Manufacturing PMI Mar F Esp: 52.5 Ant: 52.5 Obs: 52.4 Estados Unidos ISM Manufacturing Mar Esp: 54.5 Ant: 54.2 Obs: 55.3 Rusia GDP YoY 4Q Esp: 2.2% Ant: 1.5% Obs: 2.7% Colombia Davivienda Colombia PMI Mfg Mar Esp: -- Ant: 49.5 Obs: 48.9 Brasil Trade Balance Monthly Mar Esp: \$5350m Ant: \$3673m Obs: --	Estados Unidos Cap Goods Orders Nondef Ex Air Feb P Esp: 0.1% Ant: 0.8% Obs: -0.1% Chile Retail Sales YoY Feb Esp: 1.5% Ant: 0.0% Obs: 0.7% Estados Unidos Durable Goods Orders Feb P Esp: -1.8% Ant: 0.3% Obs: -1.6% Brasil Industrial Production YoY Feb Esp: 2.4% Ant: -2.6% Obs: 2.0% Reino Unido Markit/CIPS UK Construction PMI Mar Esp: 49.8 Ant: 49.5 Obs: 49.7 Japón Nikkei Japan PMI Composite Mar Esp: -- Ant: 50.7 Obs: 50.4 China Caixin China PMI Composite Mar Esp: -- Ant: 50.7 Obs: 52.9 China Caixin China PMI Services Mar Esp: 52.3 Ant: 51.1 Obs: 54.4	Colombia Exports FOB Feb Esp: \$3243.5m Ant: \$3064.1m Obs: \$3184.7m Estados Unidos ADP Employment Change Mar Esp: 175k Ant: 183k Obs: 129k Zona Euro Retail Sales YoY Feb Esp: 2.3% Ant: 2.2% Obs: 2.8% Sudáfrica Standard Bank South Africa PMI Mar Esp: 49.9 Ant: 50.2 Obs: 48.8 Francia Markit France Composite PMI Mar F Esp: 48.7 Ant: 48.7 Obs: 48.9 Reino Unido Markit/CIPS UK Services PMI Mar Esp: 50.9 Ant: 51.3 Obs: 48.9 Alemania Markit/BME Germany Composite PMI Mar F Esp: 51.5 Ant: 51.5 Obs: 51.4 Italia Markit/ADACI Italy Composite PMI Mar Esp: 49.8 Ant: 49.6 Obs: 51.5 Zona Euro Markit Eurozone Composite PMI Mar F Esp: 51.3 Ant: 51.3 Obs: 51.6 Estados Unidos Markit US Services PMI Mar F Esp: 54.8 Ant: 54.8 Obs: 55.3	Japón Labor Cash Earnings YoY Feb Esp: 0.9% Ant: 1.2% Obs: -0.8% Japón Real Cash Earnings YoY Feb Esp: 0.8% Ant: 1.1% Obs: -1.1% Japón Household Spending YoY Feb Esp: 1.9% Ant: 2.0% Obs: 1.7% México Consumer Confidence Index Mar Esp: 116.7 Ant: 116.8 Obs: 112.7 Estados Unidos Continuing Claims mar-23 Esp: 1752k Ant: 1756k Obs: 1717k Estados Unidos Initial Jobless Claims mar-30 Esp: 215k Ant: 211k Obs: 202k India RBI Repurchase Rate Apr 4 Esp: 6.00% Ant: 6.25% Obs: 6.00% Alemania Factory Orders WDA YoY Feb Esp: -3.1% Ant: -3.9% Obs: -8.4%	Estados Unidos Consumer Credit Feb Esp: \$17.000b Ant: \$17.049b Obs: \$15.188b Alemania Industrial Production WDA YoY Feb Esp: -1.4% Ant: -3.3% Obs: -0.4% Chile Economic Activity YoY Feb Esp: 2.0% Ant: 2.4% Obs: 1.4% Rusia CPI YTD Mar Esp: 1.9% Ant: 1.5% Obs: 1.8% Estados Unidos Change in Nonfarm Payrolls Mar Esp: 177k Ant: 20k Obs: 196k Colombia CPI YoY Mar Esp: 3.10% Ant: 3.01% Obs: 3.21% Estados Unidos Unemployment Rate Mar Esp: 3.8% Ant: 3.8% Obs: 3.8% Francia Trade Balance Feb Esp: -4550m Ant: -4195m Obs: -4002m Rusia Official Reserve Assets Mar Esp: 488.6b Ant: 482.6b Obs: 487.8b Canadá Unemployment Rate Mar Esp: 5.8% Ant: 5.8% Obs: 5.8% Japón Leading Index CI Feb P Esp: 97.2 Ant: 96.5 Obs: 97.4

b. **Semana actual**

LUNES	MARTES	MIÉRCOLES	JUEVES	VIERNES
8 Abr	9 Abr	10 Abr	11 Abr	12 Abr
Japón Consumer Confidence Index Mar Esp: 41.5 Ant: 41.5 Obs: 40.5 Alemania Current Account Balance Feb Esp: 19.0b Ant: 18.3b Obs: 16.3b Francia Bank of France Ind. Sentiment Mar Esp: 101 Ant: 101 Obs: 100 Reino Unido BoE/TNS Inflation Next 12 Mths Feb Esp: -- Ant: 3.2% Obs: 3.2% Brasil FGV Inflation IGP-DI YoY Mar Esp: 8.29% Ant: 7.73% Obs: 8.27% Chile CPI YoY Mar Esp: 1.9% Ant: 1.7% Obs: 2.0% Estados Unidos Factory Orders Feb Esp: -0.5% Ant: 0.1% Obs: -0.5% Estados Unidos Durable Goods Orders Feb F Esp: -1.6% Ant: -1.6% Obs: -1.6% Estados Unidos Cap Goods Orders Nondef Ex Air Feb F Esp: -- Ant: -0.1% Obs: -0.1% Reino Unido BRC Sales Like-For-Like YoY Mar Esp: -0.8% Ant: -0.1% Obs: --	Italia Retail Sales YoY Feb Esp: -- Ant: 1.3% Obs: -- Brasil Retail Sales YoY Feb Esp: 3.4% Ant: 1.9% Obs: -- Rusia Current Account Balance 1Q P Esp: 31000m Ant: 38400m Obs: -- México CPI YoY Mar Esp: 4.02% Ant: 3.94% Obs: -- Japón Core Machine Orders YoY Feb Esp: -4.6% Ant: -2.9% Obs: -- China Aggregate Financing CNY Mar Esp: 1825.0b Ant: 703.0b Obs: -- China New Yuan Loans CNY Mar Esp: 1250.0b Ant: 885.8b Obs: --	Francia Industrial Production YoY Feb Esp: -0.2% Ant: 1.7% Obs: -- Reino Unido Industrial Production YoY Feb Esp: -0.9% Ant: -0.9% Obs: -- Reino Unido Manufacturing Production YoY Feb Esp: -0.6% Ant: -1.1% Obs: -- Reino Unido Construction Output SA YoY Feb Esp: 2.3% Ant: 1.8% Obs: -- Zona Euro ECB Main Refinancing Rate Apr 10 Esp: 0.000% Ant: 0.000% Obs: -- Zona Euro ECB Marginal Lending Facility Apr 10 Esp: 0.250% Ant: 0.250% Obs: -- Zona Euro ECB Deposit Facility Rate Apr 10 Esp: -0.400% Ant: -0.400% Obs: -- Brasil IBGE Inflation IPCA YoY Mar Esp: 4.43% Ant: 3.89% Obs: -- Estados Unidos CPI YoY Mar Esp: 1.8% Ant: 1.5% Obs: -- Estados Unidos CPI Ex Food and Energy YoY Mar Esp: 2.1% Ant: 2.1% Obs: --	Alemania CPI YoY Mar F Esp: 1.3% Ant: 1.3% Obs: -- Francia CPI YoY Mar F Esp: 1.1% Ant: 1.1% Obs: -- Estados Unidos Initial Jobless Claims Apr 6 Esp: 210k Ant: 202k Obs: -- Estados Unidos Continuing Claims mar-30 Esp: 1735k Ant: 1717k Obs: -- Rusia Trade Balance Feb Esp: 12.4b Ant: 13.4b Obs: -- México Industrial Production NSA YoY Feb Esp: -0.5% Ant: -0.9% Obs: -- Perú Reference Rate Apr 11 Esp: 2.75% Ant: 2.75% Obs: -- China Trade Balance Mar Esp: \$8.10b Ant: \$4.12b Obs: --	Alemania Wholesale Price Index YoY Mar Esp: -- Ant: 1.6% Obs: -- España CPI YoY Mar F Esp: 1.3% Ant: 1.3% Obs: -- Rusia Money Supply Narrow Def Apr 5 Esp: -- Ant: 10.10t Obs: -- Zona Euro Industrial Production WDA YoY Feb Esp: -0.9% Ant: -1.1% Obs: -- Estados Unidos U. of Mich. Sentiment Apr P Esp: 98.1 Ant: 98.4 Obs: -- Estados Unidos U. of Mich. Current Conditions Apr P Esp: -- Ant: 113.3 Obs: -- Estados Unidos U. of Mich. Expectations Apr P Esp: -- Ant: 88.8 Obs: -- Colombia Retail Sales YoY Feb Esp: -- Ant: 3.0% Obs: -- Brasil Economic Activity YoY Feb Esp: -- Ant: 0.79% Obs: --

ANEXO 1: OPERACIONES DE MERCADO ABIERTO

Cuadro 1

Saldos Contables de OMAS del Banco de la República			
Cifras en miles de millones de pesos			
	28-feb-19	29-mar-19	Diferencia Mes Anterior
I. Operaciones Definitivas 1/	8,481.0	10,040.4	-1,559.4
A. Tes clase A	0	0	0.0
B. Tes clase B	8,481.0	10,040.4	-1,559.4
C. TES ley 546	0	0	0.0
D. Títulos Fogafin	0	0	0.0
Títulos Hipotecarios Clase A	0	0	0.0
Títulos Hipotecarios Clase B	0	0	0.0
Títulos Hipotecarios Clase C	0	0	0.0
Títulos Capitalización Banca Pública	0	0	0.0
II. Operaciones Transitorias	13,366	13,522	-156.4
E. Expansión transitoria	13,366	13,601	-235.2
Repos a 1 día	8,366	10,601	-2,235.2
Repos a 14 días	3,000	1,000	2,000.0
Repos a 60 días	0	0	0.0
Repos a 90 días	2,000	2,000	0.0
Repos a 120 días	0	0	0.0
F. Contracción transitoria	109	79	30.4
Repo reversa	0	0	0.0
Depósitos Remunerados	109.2	79	30.4
Total (I + II)	21,847	23,562	-1,715.8

Fuente: Banco de la República

1/. Corresponde al valor presente de los saldos de los títulos en el portafolio del BR valorados a tasas de mercado.

Cuadro 2

Total saldo de operaciones de mercado abierto por plazos al vencimiento al 05-abr-2019
Montos en miles de millones

	PLAZO					TOTAL	VARIACION	
	3	14	91	-	-		SEMANAL	AÑO CORRIDO
DEPÓSITOS CONTRACCION	73.73	0.00	0.00	0.00	0.00	73.73	-5.13	70.73
SUBASTA	0.00	0.00	0.00	0.00	0.00	0.00	0.00	0.00
VENTANILLA	73.73	0.00	0.00	0.00	0.00	73.73	-5.13	-278.90
REPOS EXPANSION (REPO B.R.)	8,545.89	1,000.00	2,000.00	0.00	0.00	11,545.890	-54.94	4,638.29
SUBASTA	8,544.29	1,000.00	2,000.00	0.00	0.00	11,544.29	44.86	4,636.69
VENTANILLA	0.00	0.00	0.00	0.00	0.00	0.00	-101.40	0.00
OVERNIGHT	1.60	0.00	0.00	0.00	0.00	1.60	1.60	1.60
APOYO TRANSITORIO	0.00	0.00	0.00	0.00	0.00	0.00	0.00	0.00
SUBASTA						0.00	0.00	0.00
VENTANILLA						0.00	0.00	0.00

Fuente: DFV

Cuadro 3

Banco de la República Sección Mesa de Dinero MILES DE MILLONES DE \$							
COMPOSICION DEL SALDO DE LAS OPERACIONES DE MERCADO ABIERTO							
FECHA	OPERACIONES DE CONTRACCIÓN			OPERACIONES DE EXPANSIÓN			
	SUBASTA	VENTANILLA	SALDO	REPOS ENTIDADES FINANCIERAS			
				SUBASTA	VENTANILLA	OVERNIGHT	SALDO
04/05/2018	0.00	91.04	91.04	2197.82	0.00	0.00	2197.82
11/05/2018	0.00	51.49	51.49	1044.46	0.00	0.00	1044.46
18/05/2018	0.00	49.35	49.35	2558.06	0.00	0.00	2558.06
25/05/2018	0.00	44.81	44.81	4701.05	0.00	0.00	4701.05
01/06/2018	0.00	46.62	46.62	6171.50	0.00	3.50	6175.00
08/06/2018	0.00	72.07	72.07	5844.37	0.00	6.00	5850.37
15/06/2018	0.00	41.79	41.79	3482.11	0.00	0.00	3482.11
22/06/2018	0.00	32.30	32.30	2092.10	0.00	0.00	2092.10
29/06/2018	0.00	99.72	99.72	6365.34	0.10	0.00	6365.44
06/07/2018	0.00	373.53	373.53	7484.50	0.00	0.00	7484.50
13/07/2018	0.00	33.44	33.44	6300.68	0.00	0.00	6300.68
19/07/2018	0.00	27.72	27.72	6808.51	28.00	0.00	6836.51
27/07/2018	0.00	76.12	76.12	4767.93	35.00	0.00	4802.93
03/08/2018	0.00	103.81	103.81	8223.31	0.00	0.00	8223.31
10/08/2018	0.00	224.76	224.76	5858.05	0.00	0.00	5858.05
17/08/2018	0.00	90.66	90.66	4706.30	0.00	0.00	4706.30
24/08/2018	0.00	22.67	22.67	6791.86	0.00	0.00	6791.86
31/08/2018	0.00	66.22	66.22	7711.06	20.00	0.00	7731.06
07/09/2018	0.00	99.82	99.82	4908.80	2.00	0.00	4910.80
14/09/2018	0.00	102.23	102.23	3011.50	1.90	0.00	3013.40
21/09/2018	0.00	84.53	84.53	3532.70	0.00	0.00	3532.70
28/09/2018	0.00	102.63	102.63	7117.34	105.00	61.00	7283.34
05/10/2018	0.00	199.43	199.43	7510.74	0.00	0.00	7510.74
12/10/2018	0.00	93.34	93.34	11000.00	0.00	0.00	11000.00
19/10/2018	0.00	285.31	285.31	11042.02	0.00	0.00	11042.02
26/10/2018	0.00	85.47	85.47	8770.40	0.00	0.00	8770.40
02/11/2018	0.00	93.02	93.02	8192.54	3.00	0.00	8195.54
09/11/2018	0.00	70.13	70.13	10144.62	4.28	16.00	10164.90
16/11/2018	0.00	68.63	68.63	8178.55	0.00	0.00	8178.55
23/11/2018	0.00	199.44	199.44	5689.30	0.00	0.00	5689.30
30/11/2018	0.00	226.91	226.91	9800.00	35.00	11.00	9846.00
07/12/2018	0.00	50.88	50.88	6891.34	0.00	0.00	6891.34
14/12/2018	0.00	894.57	894.57	5242.50	0.00	0.00	5242.50
21/12/2018	0.00	82.73	82.73	7058.09	0.00	20.00	7078.09
28/12/2018	0.00	68.22	68.22	9102.97	25.00	0.00	9127.97
04/01/2019	0.00	73.97	73.97	7913.98	0.00	0.00	7913.98
11/01/2019	0.00	73.95	73.95	7913.98	0.00	0.00	7913.98
18/01/2019	0.00	73.97	73.97	7913.98	0.00	0.00	7913.98
25/01/2019	0.00	110.75	110.75	20866.15	0.00	0.00	20866.15
02/02/2019	0.00	236.87	236.87	16536.96	0.00	0.00	16536.96
08/02/2019	0.00	104.27	104.27	16710.96	0.00	0.00	16710.96
15/02/2019	0.00	73.37	73.37	15641.42	561.70	0.00	16203.12
22/02/2019	0.00	125.23	125.23	13686.58	0.00	0.00	13686.58
01/03/2019	0.00	78.83	78.83	12806.56	0.00	0.00	12806.56
08/03/2019	0.00	76.29	76.29	13579.15	0.00	0.00	13579.15
15/03/2019	0.00	77.21	77.21	10361.92	330.00	0.00	10691.92
22/03/2019	0.00	154.74	154.74	12599.60	100.00	0.00	12699.60
29/03/2019	0.00	78.86	78.86	11499.43	101.40	0.00	11600.83
05/04/2019	0.00	73.73	73.73	9544.29	0.00	1.60	9545.89

Montos en miles de millones

CUADRO 4
RESUMEN DE REPOS APROBADOS

1. Expansión Transitoria (millones de pesos \$)

Tipo	Plazo	DIA	CUPO	APROBADAS							
				PRESENTADAS			APROBADAS		EXCESO	VARIACION SEMANAL	
				MONTO	MINIMA	MAXIMA	MONTO	TASA *	DEMANDA	ABSOLUTA	(%)
Subasta	1 Día	lunes, 01 de abr 2019	12,200,000	8,115,350	4.25%	5.25%	8,115,350	4.25%	0	0	0.00%
		martes, 02 de abr 2019	13,500,000	7,431,320	4.25%	5.25%	7,431,320	4.25%	0	0	0.00%
		miércoles, 03 de abr 2019	13,500,000	10,550,500	4.25%	5.25%	10,550,500	4.25%	0	0	0.00%
		jueves, 04 de abr 2019	13,500,000	8,581,080	4.25%	5.25%	8,581,080	4.25%	0	0	0.00%
		viernes, 05 de abr 2019	13,500,000	8,544,290	4.25%	5.25%	8,544,290	4.25%	0	0	0.00%
		TOTAL	66,200,000	43,222,540			43,222,540	4.25%	0	43,222,540.00	0.00
Ventanilla	1 Día	lunes, 01 de abr 2019	0	1,500	5.25%	5.25%	1,500	5.25%	0	0	0.00%
		martes, 02 de abr 2019	0	170,000	5.25%	5.25%	170,000	5.25%	0	0	0.00%
		miércoles, 03 de abr 2019							0	0	0.00%
		jueves, 04 de abr 2019							0	0	0.00%
		viernes, 05 de abr 2019							0	0	0.00%
		TOTAL	0	171,500			171,500	5.25%	0	171,500.00	0.00
Overnight Faltante de Compensación	1 Día	lunes, 01 de abr 2019							0	0	0.00%
		martes, 02 de abr 2019							0	0	0.00%
		miércoles, 03 de abr 2019							0	0	0.00%
		jueves, 04 de abr 2019							0	0	0.00%
		viernes, 05 de abr 2019							0	0	0.00%
		TOTAL	0	0			0	0.00%	0	0.00	0.00
Overnight por Intrada	1 Día	lunes, 01 de abr 2019							0	0	0.00%
		martes, 02 de abr 2019	0	148,000	6.25%	6.25%	148,000	6.25%	0	0	0.00%
		miércoles, 03 de abr 2019	0	4,100	6.25%	6.25%	4,100	6.25%	0	0	0.00%
		jueves, 04 de abr 2019							0	0	0.00%
		viernes, 05 de abr 2019	0	1,600	6.25%	6.25%	1,600	6.25%	0	0	0.00%
		TOTAL	0	153,700			153,700	6.25%	0	153,700.00	0.00
Subasta	7 Días	lunes, 01 de abr 2019							0	0	0.00%
		martes, 02 de abr 2019							0	0	0.00%
		miércoles, 03 de abr 2019							0	0	0.00%
		jueves, 04 de abr 2019							0	0	0.00%
		viernes, 05 de abr 2019							0	0	0.00%
		TOTAL	0	0			0	0.00%	0	0.00	0.00
Subasta	14 Días	lunes, 01 de abr 2019							0	0	0.00%
		martes, 02 de abr 2019	1,000,000	2,900,000	0.00%	0.02%	1,000,000	0.01%	1,900,000	0	0.00%
		miércoles, 03 de abr 2019							0	0	0.00%
		jueves, 04 de abr 2019							0	0	0.00%
		viernes, 05 de abr 2019							0	0	0.00%
		TOTAL	0	0			0	0.00%	0	0.00	0.00
Subasta	91 Días							0	0	0.00%	
Subasta	120 Días							0	0	0.00%	
Subasta		TOTAL	0	0			0	0.00%	0	0.00	0.00
Ventanilla	14 Días							0	0	0.00%	
Ventanilla		TOTAL	0	0.0	0.0	0	0.00%	0	0.00	0.00	
TOTAL			43,547,740.00			43,547,740.00					

2. Contracción Transitoria (millones de pesos \$)

Tipo	Plazo	DIA	CUPO	APROBADAS							
				PRESENTADAS			APROBADAS		EXCESO	VARIACION SEMANAL	
				MONTO	MINIMO	MAXIMO	MONTO	CORTE *	DEMANDA	ABSOLUTA	(%)
Ventanilla	1 Día	lunes, 01 de abr 2019	0	105,614	3.25%	3.25%	105,614	3.25%	0	0	0.00%
		martes, 02 de abr 2019	0	184,817	3.25%	3.25%	184,817	3.25%	0	0	0.00%
		miércoles, 03 de abr 2019	0	96,867	3.25%	3.25%	96,867	3.25%	0	0	0.00%
		jueves, 04 de abr 2019	0	104,969	3.25%	3.25%	104,969	3.25%	0	0	0.00%
		viernes, 05 de abr 2019	0	73,734	3.25%	3.25%	73,734	3.25%	0	0	0.00%
		TOTAL	0	566,001			566,001	0	566,001.00	0.00	
Subasta	7 Días	lunes, 01 de abr 2019							0	0	0.00%
		martes, 02 de abr 2019							0	0	0.00%
		miércoles, 03 de abr 2019							0	0	0.00%
		jueves, 04 de abr 2019							0	0	0.00%
		viernes, 05 de abr 2019							0	0	0.00%
		TOTAL	0	0			0	0.00%	0	0.00	0.00
Subasta	14 Días	lunes, 01 de abr 2019							0	0	0.00%
		martes, 02 de abr 2019							0	0	0.00%
		miércoles, 03 de abr 2019							0	0	0.00%
		jueves, 04 de abr 2019							0	0	0.00%
		viernes, 05 de abr 2019							0	0	0.00%
		TOTAL	0	0			0	0.00%	0	0.00	0.00
Subasta	30 Días							0	0	0.00%	
Subasta	62 Días							0	0	0.00%	
Subasta		TOTAL	0	0			0	0.00%	0	0.00	0.00
Subasta	90 Días							0	0	0.00%	
Subasta		TOTAL	0	0			0	0.00%	0	0.00	0.00
TOTAL			566,001.00			566,001.00					

* Tasa Efectiva anual
Fuente: DFV, DODM

ANEXO 2: AGREGADOS MONETARIOS

CUADRO 5
M3 PÚBLICO Y PRIVADO ¹
(Miles de millones de pesos)

	diciembre			junio			septiembre			diciembre			enero		
	2016	2017	%	2017	2018	%	2017	2018	%	2017	2018	%	2018	2019	%
M3 Privado	395,365	420,629	6.4	398,892	413,690	3.7	396,341	412,976	4.2	420,629	443,960	5.5	409,092	433,012	5.8
Efectivo	55,542	59,852	7.8	49,237	54,023	9.7	50,324	54,338	8.0	59,852	65,332	9.2	54,252	60,144	10.9
PSE	339,823	360,777	6.2	349,655	359,667	2.9	346,017	358,639	3.6	360,777	378,628	4.9	354,840	372,868	5.1
Ctas. Ctes.	36,148	38,417	6.3	34,655	34,614	-0.1	32,725	35,285	7.8	38,417	41,602	8.3	35,236	37,328	5.9
CDT	144,698	152,432	5.3	151,079	159,069	5.3	152,256	157,621	3.5	152,432	154,464	1.3	154,547	157,859	2.1
Ahorro	131,554	138,707	5.4	135,526	135,010	-0.4	132,433	134,855	1.8	138,707	147,945	6.7	135,027	147,099	8.9
Otros	27,423	31,221	13.9	28,395	30,973	9.1	28,604	30,878	7.9	31,221	34,617	10.9	30,031	30,582	1.8
M3 Público	49,782	57,125	14.8	53,287	61,596	15.6	55,574	64,192	15.5	57,125	60,656	6.2	57,891	57,210	-1.2
Ctas. Ctes.	10,153	10,098	-0.5	9,310	10,486	12.6	9,891	10,567	6.8	10,098	10,014	-0.8	10,210	10,248	0.4
CDT	5,884	7,416	26.1	9,590	9,437	-1.6	9,686	9,983	3.1	7,416	7,781	4.9	8,060	7,427	-7.9
Ahorro	24,014	29,686	23.6	25,911	32,344	24.8	27,120	33,985	25.3	29,686	31,346	5.6	30,642	29,737	-3.0
Fiduciarios	5,920	6,050	2.2	6,157	6,593	7.1	6,561	7,145	8.9	6,050	7,061	16.7	6,350	6,820	7.4
Otros	3,812	3,875	1.6	2,318	2,735	18.0	2,316	2,511	8.4	3,875	4,455	15.0	2,629	2,978	13.3
M3 Total	445,147	477,753	7.3	452,178	475,285	5.1	451,915	477,168	5.6	477,753	504,616	5.6	466,983	490,222	5.0

CARTERA PÚBLICA Y PRIVADA ²
(Miles de millones de pesos)

Cartera Bruta	399,182	423,667	6.1	413,231	433,553	4.9	417,567	436,643	4.6	423,667	448,776	5.9	421,696	447,964	6.2
Pública	16,594	16,777	1.1	16,011	17,532	9.5	16,032	15,968	-0.4	16,777	16,854	0.5	17,042	12,868	24.5
Privada	382,588	406,890	6.4	397,220	416,022	4.7	401,535	420,674	4.8	406,890	431,922	6.2	404,655	435,095	7.5

¹ Variación anual. A partir de entrada en vigencia de las NIF en enero de 2015, las variaciones con respecto a los datos del 2014 tienen un efecto estadístico por cambios de metodología.

² Variación anual - para la cartera pública y privada, incluye Leasing Financiero

Fuentes: Banco de la República, cálculos con información de Balances y del formato 338 de la Superintendencia Financiera.

CUADRO 6
Portafolio Financiero del Sector Real en ml
(Miles de Millones de pesos)

AÑO	MES	TOTAL SECTOR REAL								
		TOTAL			SECTOR PUBLICO			SECTOR PRIVADO 1		
		M3	TES	M3 + TES	M3	TES	TOTAL	M3	TES	TOTAL
2006	diciembre	132,740.1	64,184.7	196,924.8	23,061.2	30,872.4	53,933.6	109,678.9	33,312.3	142,991.2
2007	diciembre	156,820.1	71,221.9	228,041.9	24,129.7	31,221.9	55,351.6	132,690.4	40,000.0	172,690.4
2008	diciembre	183,455.2	82,331.7	265,787.0	29,448.4	36,925.8	66,374.2	154,006.8	45,405.9	199,412.7
2009	diciembre	197,491.3	86,560.0	284,051.3	30,180.5	36,444.8	66,625.3	167,310.7	50,115.2	217,425.9
2010	diciembre	219,828.3	101,942.8	321,771.1	33,088.8	40,159.4	73,248.2	186,739.5	61,783.5	248,523.0
2011	diciembre	259,929.7	110,967.9	370,897.6	37,698.6	42,480.6	80,179.2	222,231.1	68,487.3	290,718.4
2012	diciembre	300,208.6	113,374.9	413,583.5	43,024.8	41,748.0	84,772.8	257,183.8	71,626.9	328,810.7
2013	diciembre	341,304.2	128,429.9	469,734.1	51,428.4	45,315.1	96,743.5	289,875.8	83,114.8	372,990.6
2014	diciembre	371,418.5	146,828.4	518,246.9	52,573.7	44,626.8	97,200.5	318,844.8	102,201.5	421,046.4
2015	diciembre	414,501.0	157,017.5	571,518.4	46,294.7	45,977.4	92,272.1	368,206.3	111,040.0	479,246.3
2016	diciembre	445,146.6	184,070.6	629,217.2	49,781.5	45,519.2	95,300.7	395,365.1	138,551.4	533,916.5
2017	enero	442,210.1	185,906.3	628,116.4	51,900.6	44,900.9	96,801.6	390,309.4	141,005.4	531,314.8
	febrero	445,437.3	188,937.0	634,374.3	52,726.0	43,931.0	96,657.0	392,711.3	145,006.0	537,717.4
	marzo	445,542.1	192,877.4	638,419.5	53,825.3	44,071.8	97,897.1	391,716.8	148,805.6	540,522.4
	abril	449,811.7	198,056.6	647,868.2	55,749.1	47,522.2	103,271.3	394,062.6	150,534.4	544,597.0
	mayo	445,447.4	197,473.0	642,920.5	50,611.2	45,237.5	95,848.7	394,836.2	152,235.5	547,071.8
	junio	452,178.4	195,949.5	648,127.9	53,286.8	45,292.0	98,578.8	398,891.6	150,657.5	549,549.1
	julio	454,904.9	196,264.4	651,169.3	54,411.5	45,632.4	100,043.9	400,493.4	150,631.9	551,125.3
	agosto	452,643.5	198,805.3	651,448.8	53,355.6	44,730.6	98,086.2	399,287.9	154,074.7	553,362.5
	septiembre	451,915.2	200,164.9	652,080.0	55,574.4	45,898.9	101,473.3	396,340.8	154,265.9	550,606.7
	octubre	455,494.7	198,761.2	654,255.9	58,568.5	43,432.0	102,000.5	396,926.2	155,329.2	552,255.4
	noviembre	464,913.0	199,054.8	663,967.9	58,815.3	43,281.4	102,096.7	406,097.7	155,773.4	561,871.2
	diciembre	477,753.3	198,563.0	676,316.3	57,124.8	42,602.0	99,726.8	420,628.5	155,961.0	576,589.5
2018	enero	466,983.1	202,482.4	669,465.5	57,891.1	42,992.2	100,883.3	409,092.0	159,490.2	568,582.2
	febrero	472,239.7	205,886.9	678,126.6	58,852.3	44,340.3	103,192.6	413,387.4	161,546.6	574,934.0
	marzo	474,433.0	208,707.9	683,140.9	60,056.9	42,891.0	102,947.9	414,376.2	165,816.8	580,193.0
	abril	472,308.9	214,184.5	686,493.4	61,359.3	49,146.7	110,506.0	410,949.6	165,037.7	575,987.4
	mayo	469,406.1	224,287.7	693,693.8	60,841.0	53,221.2	114,062.2	408,565.1	171,066.5	579,631.6
	junio	475,285.2	225,230.2	700,515.3	61,595.6	52,865.6	114,461.2	413,689.6	172,364.5	586,054.1
	julio	479,576.5	226,637.2	706,213.7	64,007.2	53,497.0	117,504.2	415,569.3	173,140.2	588,709.6
	agosto	480,467.3	230,872.0	711,339.4	64,444.0	53,148.3	117,592.4	416,023.3	177,723.7	593,747.0
	septiembre	477,168.4	234,444.8	711,613.2	64,191.9	55,564.3	119,756.2	412,976.5	178,880.6	591,857.0
	octubre	479,793.0	240,456.6	720,249.5	64,864.1	59,077.0	123,941.1	414,928.8	181,379.6	596,308.5
	noviembre	491,021.6	238,367.1	729,388.7	65,733.7	56,042.7	121,776.3	425,288.0	182,324.4	607,612.4
	diciembre	504,616.3	237,869.8	742,486.1	60,656.4	55,111.2	115,767.6	443,959.9	182,758.6	626,718.5
2019	enero	490,222.2	240,345.7	730,567.9	57,210.0	56,346.7	113,556.7	433,012.3	183,999.0	617,011.2

Portafolio Financiero del Sector Real en ml
(% Variaciones)

AÑO	MES	TOTAL SECTOR REAL								
		TOTAL			SECTOR PUBLICO			SECTOR PRIVADO 1		
		M3	TES	M3 + TES	M3	TES	TOTAL	M3	TES	TOTAL
2007	diciembre	18.1%	11.0%	15.8%	4.6%	1.1%	2.6%	21.0%	20.1%	20.8%
2008	diciembre	17.0%	15.6%	16.6%	22.0%	18.3%	19.9%	16.1%	13.5%	15.5%
2009	diciembre	7.7%	5.1%	6.9%	2.5%	-1.3%	0.4%	8.6%	10.4%	9.0%
2010	diciembre	11.3%	17.8%	13.3%	9.6%	10.2%	9.9%	11.6%	23.3%	14.3%
2011	diciembre	18.2%	8.9%	15.3%	13.9%	5.8%	9.5%	19.0%	10.9%	17.0%
2012	diciembre	15.5%	2.2%	11.5%	14.1%	-1.7%	5.7%	15.7%	4.6%	13.1%
2013	diciembre	13.7%	13.3%	13.6%	19.5%	8.5%	14.1%	12.7%	16.0%	13.4%
2014	diciembre	8.8%	14.3%	10.3%	2.2%	-1.5%	0.5%	10.0%	23.0%	12.9%
2015	diciembre	11.6%	6.9%	10.3%	-11.9%	3.0%	-5.1%	15.5%	8.6%	13.8%
2016	diciembre	7.4%	17.2%	10.1%	7.5%	-1.0%	3.3%	7.4%	24.8%	11.4%
2017	enero	6.9%	18.3%	10.1%	6.3%	-3.0%	1.8%	7.0%	27.2%	11.7%
	febrero	6.2%	19.5%	9.9%	7.8%	-5.9%	1.1%	6.0%	30.1%	11.6%
	marzo	6.0%	22.9%	10.6%	9.0%	4.2%	6.8%	5.6%	29.8%	11.3%
	abril	6.8%	22.9%	11.3%	5.9%	10.9%	8.1%	6.9%	27.3%	11.9%
	mayo	6.1%	19.3%	9.8%	-2.8%	1.9%	-0.6%	7.3%	25.7%	11.9%
	junio	6.5%	17.0%	9.4%	1.7%	-1.4%	0.3%	7.1%	23.9%	11.3%
	julio	6.0%	13.6%	8.2%	1.9%	-2.6%	-0.2%	6.6%	19.5%	9.9%
	agosto	6.6%	13.4%	8.6%	1.8%	0.0%	1.0%	7.2%	18.0%	10.0%
	septiembre	5.4%	11.5%	7.2%	6.8%	-1.0%	3.1%	5.2%	15.8%	8.0%
	octubre	5.7%	9.3%	6.7%	11.2%	-9.2%	1.5%	4.9%	15.9%	7.8%
	noviembre	5.5%	8.1%	6.2%	9.4%	-8.6%	0.9%	4.9%	13.8%	7.3%
	diciembre	7.3%	7.9%	7.5%	14.8%	-6.4%	4.6%	6.4%	12.6%	8.0%
2018	enero	5.6%	8.9%	6.6%	11.5%	-4.3%	4.2%	4.8%	13.1%	7.0%
	febrero	6.0%	9.0%	6.9%	11.6%	0.9%	6.8%	5.3%	11.4%	6.9%
	marzo	6.5%	8.2%	7.0%	11.6%	-2.7%	5.2%	5.8%	11.4%	7.3%
	abril	5.0%	8.1%	6.0%	10.1%	3.4%	7.0%	4.3%	9.6%	5.8%
	mayo	5.4%	13.6%	7.9%	20.2%	17.6%	19.0%	3.5%	12.4%	6.0%
	junio	5.1%	14.9%	8.1%	15.6%	16.7%	16.1%	3.7%	14.4%	6.6%
	julio	5.4%	15.5%	8.5%	17.6%	17.2%	17.5%	3.8%	14.9%	6.8%
	agosto	6.1%	16.1%	9.2%	20.8%	18.8%	19.9%	4.2%	15.3%	7.3%
	septiembre	5.6%	17.1%	9.1%	15.5%	21.1%	18.0%	4.2%	16.0%	7.5%
	octubre	5.3%	21.0%	10.1%	10.7%	36.0%	21.5%	4.5%	16.8%	8.0%
	noviembre	5.6%	19.7%	9.9%	11.8%	29.5%	19.3%	4.7%	17.0%	8.1%
	diciembre	5.6%	19.8%	9.8%	6.2%	29.4%	16.1%	5.5%	17.2%	8.7%
2019	enero	5.0%	18.7%	9.1%	-1.2%	31.1%	12.6%	5.8%	15.4%	8.5%

*No incluye los TES del sector financiero

Fuente: cálculos DTIE con base en DFV, Banco de la República.

ANEXO 3: CARTERA

CUADRO 1
Evolucion de la Cartera Bruta Total¹

Semana	Fecha	Cartera M/L MM\$			Cartera M/E en pesos MM\$			Cartera Total 1/ MM\$			Cartera M/E en US\$1/ (Millones)		
		2019	2018	2019	Var. % Anual	2018	2019	Var. % Anual	2018	2019	Var. % Anual	2018	2019
1	ene-04	407,612.0	433,405.7	6.3	19,229.4	19,454.2	1.2	426,841.3	452,860.0	6.1	6,634.7	6,063.2	-8.6
2	ene-11	407,229.9	432,267.0	6.1	18,796.4	19,041.4	1.3	426,026.3	451,308.4	5.9	6,581.7	6,042.0	-8.2
3	ene-18	407,094.0	432,976.3	6.4	18,527.1	18,662.5	0.7	425,621.0	451,638.8	6.1	6,496.7	5,980.5	-7.9
4	ene-25	407,324.1	432,826.6	6.3	18,159.1	18,920.1	4.2	425,483.2	451,746.7	6.2	6,473.6	6,005.3	-7.2
5	feb-01	408,027.2	433,424.1	6.2	18,211.5	18,287.4	0.4	426,238.8	451,711.5	6.0	6,430.3	5,894.2	-8.3
6	feb-08	408,534.0	433,806.5	6.2	18,464.6	18,361.5	-0.6	426,998.6	452,168.1	5.9	6,348.0	5,892.8	-7.2
7	feb-15	410,699.4	437,372.6	6.5	18,001.7	18,555.6	3.1	428,701.0	455,928.2	6.4	6,309.4	5,906.8	-6.4
8	feb-22	410,898.6	437,545.6	6.5	17,849.2	18,355.2	2.8	428,747.7	455,900.8	6.3	6,263.8	5,901.5	-5.8
9	mar-01	411,502.5	438,451.3	6.5	18,080.7	18,003.1	-0.4	429,583.2	456,454.4	6.3	6,279.9	5,823.4	-7.3
10	mar-08	411,371.0	438,123.2	6.5	17,830.1	18,334.0	2.8	429,201.1	456,457.2	6.4	6,219.2	5,797.5	-6.8
11	mar-15	414,343.4	439,233.9	6.0	17,943.5	18,100.1	0.9	432,287.0	457,334.0	5.8	6,290.5	5,795.2	-7.9
12	mar-22	414,597.7	440,721.4	6.3	17,884.1	17,990.6	0.6	432,481.8	458,712.0	6.1	6,277.3	5,754.8	-8.3
13	mar-29	414,987.1	441,816.0	6.5	17,282.2	18,339.4	6.1	432,269.3	460,155.3	6.5	6,215.6	5,776.6	-7.1
14	abr-05	415,168.9			17,318.2			432,487.2			6,203.1		
15	abr-12	415,793.0			16,722.6			432,515.6			6,181.3		
16	abr-19	416,307.3			17,098.3			433,405.6			6,199.6		
17	abr-26	416,855.8			17,259.4			434,115.3			6,150.3		
18	may-03	416,782.2			17,309.2			434,091.3			6,087.5		
19	may-10	417,405.3			17,279.8			434,685.1			6,118.8		
20	may-17	417,837.6			17,930.1			435,767.7			6,128.5		
21	may-24	418,382.7			17,692.0			436,074.7			6,127.8		
22	may-31	419,526.6			17,286.5			436,813.1			6,026.9		
23	jun-07	419,231.8			17,242.4			436,474.2			6,037.7		
24	jun-14	419,190.6			17,497.0			436,687.6			6,054.2		
25	jun-21	419,967.8			17,776.2			437,744.0			6,091.5		
26	jun-28	421,066.7			17,761.2			438,827.9			6,060.2		
27	jul-05	420,121.9			17,530.0			437,651.9			6,112.4		
28	jul-12	420,779.6			17,500.0			438,279.6			6,115.2		
29	jul-19	421,670.5			17,615.5			439,286.0			6,108.4		
30	jul-26	421,655.2			17,540.4			439,195.6			6,088.7		
31	ago-02	421,363.0			17,643.1			439,006.1			6,086.0		
32	ago-09	420,080.0			17,915.8			437,995.7			6,091.8		
33	ago-16	420,907.9			18,570.4			439,478.3			6,141.0		
34	ago-23	420,831.3			18,390.2			439,221.5			6,216.2		
35	ago-30	420,984.0			18,933.0			439,917.0			6,201.2		
36	sep-06	420,520.3			19,026.4			439,546.7			6,197.2		
37	sep-13	421,800.5			18,777.3			440,577.8			6,205.2		
38	sep-20	422,764.7			18,684.5			441,449.2			6,213.7		
39	sep-27	423,454.5			18,648.5			442,103.0			6,274.4		
40	oct-04	423,562.2			19,084.7			442,647.0			6,295.9		
41	oct-11	424,363.1			19,536.1			443,899.1			6,324.8		
42	oct-18	425,273.8			19,650.2			444,924.0			6,380.2		
43	oct-25	426,141.2			20,009.8			446,150.9			6,282.0		
44	nov-01	426,774.9			19,662.4			446,437.3			6,187.9		
45	nov-08	427,008.3			19,760.9			446,769.2			6,220.2		
46	nov-15	427,872.9			19,871.0			447,743.9			6,261.4		
47	nov-22	429,406.8			20,314.8			449,721.6			6,301.2		
48	nov-29	431,591.8			20,351.5			451,943.3			6,290.5		
49	dic-06	431,233.9			19,823.0			451,056.9			6,286.5		
50	dic-13	433,100.6			20,120.4			453,221.0			6,294.9		
51	dic-20	435,528.7			20,379.2			455,907.9			6,203.1		
52	dic-27	434,913.9			19,618.9			454,532.8			6,037.0		

¹ No incluye la cartera de la FDN. Corresponde a Cartera Ajustada

Fuente: Formato 281 de la Superintendencia Financiera.

CUADRO 2
Evolucion de la Cartera Bruta por Modalidad¹

Semana	Fecha 2019	Comercial ² MM\$						Consumo ³ MM\$						Microcrédito MM\$						Hipotecaria ⁴ MM\$			
		Moneda Legal			Moneda Extranjera			Moneda Legal			Moneda Extranjera			Moneda Legal			Moneda Extranjera			Moneda Legal			
		2018	2019	Var. % Anual	2018	2019	Var. % Anual	2018	2019	Var. % Anual	2018	2019	Var. % Anual	2018	2019	Var. % Anual	2018	2019	Var. % Anual	2018	2019	Var. % Anual	2018
1	ene-04	213,874.4	221,436.9	3.5	18,701.5	18,831.0	0.7	122,702.7	134,032.6	9.2	527.8	622.8	18.0	12,072.2	12,502.4	3.6	0.1	0.4	0.0	58,962.7	65,433.7	11.0	
2	ene-11	213,497.6	220,423.0	3.2	18,265.0	18,416.6	0.8	122,750.0	133,956.9	9.1	531.3	624.4	17.5	12,025.7	12,447.7	3.5	0.1	0.4	0.0	58,956.6	65,439.3	11.0	
3	ene-18	213,230.3	220,872.8	3.6	18,007.9	18,054.7	0.3	122,828.9	134,139.1	9.2	519.1	607.5	17.0	12,045.1	12,466.1	3.5	0.1	0.4	0.0	58,989.7	65,498.3	11.0	
4	ene-25	213,110.8	220,054.9	3.3	17,651.5	18,304.5	3.7	123,062.7	134,633.0	9.4	507.6	615.1	21.2	12,096.5	12,521.4	3.5	0.1	0.5	0.0	59,054.1	65,617.3	11.1	
5	feb-01	213,594.5	219,920.9	3.0	17,707.3	17,685.2	-0.1	123,225.5	135,166.9	9.7	504.2	601.7	19.3	12,142.1	12,572.0	3.5	0.1	0.5	0.0	59,065.2	65,764.5	11.3	
6	feb-08	213,986.7	220,465.1	3.0	17,946.7	17,766.2	-1.0	123,293.4	134,984.9	9.5	517.8	594.8	14.9	12,128.8	12,546.2	3.4	0.1	0.5	0.0	59,125.0	65,810.4	11.3	
7	feb-15	215,768.9	223,522.2	3.6	17,497.7	17,965.9	2.7	123,528.7	135,376.2	9.6	503.9	589.1	16.9	12,136.2	12,556.0	3.5	0.1	0.5	0.0	59,265.6	65,918.3	11.2	
8	feb-22	215,586.3	223,120.8	3.5	17,345.5	17,769.5	2.4	123,774.8	135,806.1	9.7	503.6	585.2	16.2	12,171.2	12,589.2	3.4	0.1	0.5	0.0	59,366.3	66,029.4	11.2	
9	mar-01	215,793.6	223,475.7	3.6	17,578.3	17,424.2	-0.9	123,804.5	136,166.5	10.0	502.3	578.4	15.1	12,202.4	12,625.0	3.5	0.1	0.6	0.0	59,702.0	66,184.1	10.9	
10	mar-08	215,650.8	223,483.2	3.6	17,327.7	17,747.1	2.4	123,719.7	135,852.1	9.8	502.4	586.3	16.7	12,174.1	12,590.9	3.4	0.1	0.6	0.0	59,826.4	66,197.0	10.6	
11	mar-15	218,270.6	224,109.5	2.7	17,446.3	17,523.1	0.4	123,927.7	136,239.2	9.9	497.2	576.4	15.9	12,175.7	12,593.1	3.4	0.1	0.6	0.0	59,969.4	66,292.2	10.5	
12	mar-22	218,131.6	224,865.4	3.1	17,385.4	17,411.0	0.1	124,182.1	136,838.5	10.2	498.6	579.1	16.1	12,192.8	12,631.4	3.6	0.1	0.6	0.0	60,091.2	66,386.1	10.5	
13	mar-29	218,217.0	225,004.8	3.1	16,790.6	17,740.3	5.7	124,316.4	137,553.9	10.6	491.5	598.4	21.8	12,228.1	12,652.7	3.5	0.1	0.6	0.0	60,225.6	66,604.6	10.6	
14	abr-05	218,516.3			16,822.9			124,251.3			495.2			12,159.5			0.1			60,241.9			
15	abr-12	218,677.8			16,241.1			124,607.7			481.4			12,169.7			0.1			60,337.8			
16	abr-19	218,756.4			16,618.5			124,899.5			479.8			12,195.7			0.0			60,455.6			
17	abr-26	218,705.8			16,764.8			125,286.5			494.5			12,243.8			0.0			60,619.8			
18	may-03	218,591.2			16,808.5			125,204.4			500.7			12,233.6			0.0			60,753.0			
19	may-10	218,967.1			16,774.5			125,381.6			505.2			12,215.6			0.0			60,840.9			
20	may-17	219,017.4			17,408.0			125,664.7			522.0			12,210.5			0.0			60,944.9			
21	may-24	218,952.0			17,169.2			126,059.3			522.8			12,252.6			0.0			61,118.8			
22	may-31	219,278.9			16,770.3			126,571.9			516.0			12,312.0			0.1			61,363.8			
23	jun-07	219,208.9			16,723.5			126,356.4			518.9			12,261.8			0.1			61,404.8			
24	jun-14	218,822.3			16,967.3			126,610.6			529.6			12,245.3			0.1			61,512.4			
25	jun-21	219,125.9			17,241.8			126,912.0			534.4			12,278.4			0.1			61,651.5			
26	jun-28	219,399.1			17,216.8			127,377.5			544.3			12,348.2			0.1			61,941.9			
27	jul-05	219,087.2			16,996.8			126,826.1			533.1			12,278.6			0.1			61,929.9			
28	jul-12	219,464.3			16,961.0			127,010.8			538.8			12,278.8			0.2			62,025.7			
29	jul-19	219,947.3			17,076.4			127,299.1			538.9			12,294.8			0.2			62,129.3			
30	jul-26	219,378.2			16,990.2			127,688.6			550.0			12,348.1			0.2			62,240.4			
31	ago-02	218,687.0			17,096.2			127,873.7			546.7			12,344.5			0.2			62,457.8			
32	ago-09	217,182.0			17,352.4			128,079.8			563.1			12,302.4			0.2			62,515.8			
33	ago-16	217,586.2			18,001.9			128,354.0			568.3			12,324.1			0.2			62,643.6			
34	ago-23	216,914.4			17,829.4			128,814.8			560.5			12,343.7			0.2			62,758.4			
35	ago-30	216,131.6			18,352.9			129,414.3			579.8			12,415.6			0.3			63,022.4			
36	sep-06	216,072.9			18,447.5			129,030.3			578.6			12,366.4			0.3			63,050.7			
37	sep-13	216,774.3			18,203.8			129,483.8			573.2			12,381.5			0.3			63,160.8			
38	sep-20	217,156.0			18,120.8			129,903.6			563.4			12,404.8			0.3			63,300.3			
39	sep-27	217,005.9			18,085.0			130,447.1			563.1			12,429.0			0.4			63,572.5			
40	oct-04	217,538.1			18,516.3			130,045.6			568.1			12,394.0			0.4			63,584.6			
41	oct-11	217,669.9			18,942.8			130,551.1			592.9			12,401.0			0.4			63,741.0			
42	oct-18	218,093.3			19,056.2			130,928.1			593.6			12,397.7			0.4			63,854.7			
43	oct-25	218,235.0			19,389.0			131,446.3			620.3			12,443.6			0.4			64,016.4			
44	nov-01	218,593.0			19,047.5			131,527.3			614.5			12,476.7			0.4			64,177.8			
45	nov-08	218,691.2			19,138.0			131,644.2			622.6			12,440.7			0.4			64,232.3			
46	nov-15	219,184.1			19,251.2			131,908.7			619.4			12,445.6			0.4			64,334.4			
47	nov-22	219,789.9			19,682.8			132,627.5			631.6			12,489.8			0.4			64,499.6			
48	nov-29	220,313.2			19,696.7			133,903.1			654.4			12,574.1			0.4			64,801.3			
49	dic-06	220,271.3			19,196.8			133,578.7			625.8			12,541.0			0.4			64,843.0			
50	dic-13	221,633.5			19,490.2			133,929.8			629.8			12,545.5			0.5			64,991.8			
51	dic-20	223,597.3			19,754.0			134,146.8			624.7			12,552.2			0.5			65,232.3			
52	dic-27	222,191.3			18,995.9			134,683.3			622.5			12,566.7			0.5			65,472.6			

1/ No incluye cartera de la FDN

2/ Incluye ajuste por leasing operativo

3/ Incluye tarjetas de crédito y avances de todos los plazos.

4/ Corresponde a créditos otorgados para adquisición de vivienda, incluye los ajustes de titularización de cartera hipotecaria y por ventas de cartera para manejo a través de derechos fiduciarios.

Fuente: Formato 281 de la Superintendencia Financiera.

CUADRO 3
Desembolsos y Tasas de Interés Cartera Comercial ¹
Moneda Legal

Semana	Fecha 2019	Comercial ²				Ordinario				Preferencial				Tesorería			
		Desembolsos MM\$		Tasa de interés % ³		Desembolsos MM\$		Tasa de interés % ³		Desembolsos MM\$		Tasa de interés % ³		Desembolsos MM\$		Tasa de interés % ³	
		2018	2019	2018	2019	2018	2019	2018	2019	2018	2019	2018	2019	2018	2019	2018	2019
1	ene-04	2,002.4	849.4	9.21	9.68	634.9	440.5	11.49	11.42	1,311.6	405.6	8.14	7.79	55.8	3.3	8.37	10.57
2	ene-11	1,553.6	1,916.6	10.11	8.84	762.5	764.2	11.71	10.99	750.4	1,132.7	8.56	7.38	40.7	19.8	8.75	8.83
3	ene-18	2,288.3	2,330.3	9.91	9.36	1,128.2	1,247.6	11.77	10.61	979.0	1,050.4	8.27	7.86	181.0	32.3	7.15	10.24
4	ene-25	2,796.6	1,929.9	9.60	9.77	1,234.2	1,185.1	11.44	10.84	1,489.1	682.7	8.12	8.01	73.3	62.0	8.83	8.89
5	feb-01	2,915.2	2,989.5	10.05	9.38	1,483.9	1,551.1	11.56	10.73	1,380.9	1,335.7	8.46	7.97	50.3	102.7	9.18	7.28
6	feb-08	3,381.2	2,506.5	9.04	9.16	1,213.0	1,367.0	11.30	10.36	2,114.4	1,089.1	7.74	7.71	53.8	50.4	9.28	7.98
7	feb-15	4,174.4	5,000.7	9.30	8.52	1,966.4	2,157.1	10.79	9.79	2,071.6	2,787.5	7.95	7.53	136.3	56.2	8.25	9.35
8	feb-22	2,638.6	2,319.2	9.57	9.35	1,228.8	1,276.0	11.60	10.63	1,277.0	1,005.8	7.85	7.75	132.8	37.4	7.28	8.67
9	mar-01	3,694.7	3,560.1	9.72	9.20	1,629.7	1,809.4	11.77	10.59	1,921.2	1,657.0	8.12	7.79	143.8	93.8	7.91	7.31
10	mar-08	2,680.1	2,030.0	9.48	9.53	1,200.5	1,134.3	11.68	10.79	1,419.9	860.8	7.65	7.91	59.7	34.9	8.56	8.41
11	mar-15	4,507.1	2,920.6	8.78	9.03	1,435.4	1,429.8	11.13	10.50	2,996.0	1,418.8	7.63	7.50	75.7	72.0	9.81	10.23
12	mar-22	3,028.5	3,108.3	9.47	9.08	1,488.7	1,593.3	10.78	10.31	1,400.8	1,443.6	8.28	7.70	139.0	71.4	7.47	9.41
13	mar-29	2,653.1	3,933.5	9.19	8.81	1,265.6	1,779.5	11.06	10.37	1,270.3	2,056.5	7.38	7.51	117.2	97.6	8.66	7.75
14	abr-05	2,167.4		9.63		1,120.3		11.27		1,008.6		7.86		38.5		8.22	
15	abr-12	2,938.4		9.57		1,277.0		11.20		1,567.2		8.31		94.2		8.56	
16	abr-19	3,716.0		8.98		1,291.7		11.18		2,283.7		7.82		140.5		7.73	
17	abr-26	2,821.1		9.55		1,374.5		11.05		1,326.8		8.15		119.8		7.89	
18	may-03	2,104.2		10.11		1,097.6		11.60		944.2		8.46		62.4		8.69	
19	may-10	2,796.0		9.06		1,187.2		11.21		1,559.6		7.41		49.2		9.51	
20	may-17	1,923.3		9.90		1,097.7		11.12		751.6		8.22		73.9		9.01	
21	may-24	3,412.1		9.10		1,448.0		10.81		1,915.9		7.82		48.3		9.14	
22	may-31	3,798.0		9.48		1,917.7		11.23		1,698.8		7.68		181.5		7.78	
23	jun-07	1,958.9		9.75		980.0		11.44		924.3		8.05		54.6		8.23	
24	jun-14	2,188.8		9.64		1,234.3		10.87		909.1		7.94		45.4		10.22	
25	jun-21	2,589.2		9.32		1,460.8		10.41		1,008.2		7.96		120.2		7.52	
26	jun-28	3,978.0		9.23		1,901.9		10.74		1,783.3		7.93		292.7		7.36	
27	jul-05	2,238.0		9.39		906.1		11.20		1,272.7		8.12		59.2		9.05	
28	jul-12	2,304.4		9.53		1,210.2		11.01		1,034.0		7.82		60.1		8.96	
29	jul-19	2,361.0		9.39		1,127.6		10.88		1,170.0		7.97		63.4		9.29	
30	jul-26	2,680.5		9.30		1,367.1		10.85		1,227.4		7.56		85.9		9.48	
31	ago-02	3,162.6		9.22		1,665.7		10.65		1,392.1		7.61		104.8		7.95	
32	ago-09	1,722.5		9.32		961.5		10.74		717.3		7.42		43.7		9.01	
33	ago-16	2,749.0		8.75		1,244.4		10.77		1,452.0		6.96		52.6		10.15	
34	ago-23	2,010.2		9.31		1,096.6		10.62		871.9		7.59		41.7		10.50	
35	ago-30	3,177.9		9.67		1,791.6		10.74		1,284.3		8.28		102.0		8.43	
36	sep-06	2,226.0		9.27		1,132.4		10.99		1,059.9		7.44		33.7		9.12	
37	sep-13	2,684.7		9.22		1,369.7		10.75		1,278.6		7.60		36.4		8.79	
38	sep-20	2,470.1		9.41		1,344.2		10.66		1,041.5		7.76		84.4		9.86	
39	sep-27	3,712.3		9.35		2,019.2		10.53		1,586.7		7.85		106.5		9.41	
40	oct-04	2,514.2		9.14		1,234.9		10.82		1,249.9		7.50		29.3		8.72	
41	oct-11	2,491.2		9.06		1,262.0		10.75		1,058.2		7.41		171.0		6.85	
42	oct-18	2,490.9		8.67		1,152.7		10.51		1,287.6		7.00		50.6		9.49	
43	oct-25	3,431.5		8.56		1,550.3		10.21		1,803.1		7.10		78.2		9.38	
44	nov-01	2,920.2		9.45		1,777.9		10.56		1,071.6		7.70		70.7		8.17	
45	nov-08	1,841.3		9.38		1,043.6		10.82		769.1		7.46		28.6		8.70	
46	nov-15	2,470.5		8.98		1,250.9		10.48		1,129.9		7.31		89.7		9.19	
47	nov-22	2,665.4		9.21		1,398.3		10.60		1,168.6		7.49		98.5		9.97	
48	nov-29	4,727.0		9.07		2,187.3		10.46		2,405.1		7.85		134.6		8.42	
49	dic-06	2,764.9		9.14		1,458.9		10.52		1,275.2		7.55		30.8		9.23	
50	dic-13	3,935.8		8.70		1,670.3		10.38		2,178.3		7.45		87.2		7.87	
51	dic-20	5,235.3		8.76		2,421.7		10.05		2,700.5		7.62		113.1		8.25	
52	dic-27	4,657.5		8.94		2,234.0		10.14		2,273.8		7.87		149.7		7.11	

1/ Incluye leasing financiero

2/ Promedio ponderado por monto de las tasa de los créditos ordinarios, de tesorería y preferenciales. No incluye construcción de vivienda.

3/ Promedio ponderado por monto

Fuente: Formato 088 de la Superintendencia Financiera.

CUADRO 4

Desembolsos y Tasas de Interés Cartera de Consumo y Tarjeta de crédito ¹

Moneda Legal

Semana	Fecha	Consumo ²				Tarjetas de Crédito ³			
		Desembolsos MM\$		Tasa de interés % ⁴		Desembolsos MM\$		Tasa de interés % ⁴	
		2018	2019	2018	2019	2018	2019	2018	2019
1	ene-04	508	539	19.79	19.01	609	580	29.27	27.50
2	ene-11	604	724	19.69	19.16	593	621	29.41	27.32
3	ene-18	866	1,142	19.75	18.76	648	676	29.48	27.13
4	ene-25	1,152	1,452	19.10	18.34	628	647	29.41	26.98
5	feb-01	1,387	1,811	18.67	17.83	659	700	29.27	26.90
6	feb-08	1,083	1,271	19.05	18.65	595	644	29.57	27.34
7	feb-15	1,199	1,420	18.85	18.11	586	629	29.73	27.08
8	feb-22	1,472	1,765	18.55	17.69	610	638	29.57	27.24
9	mar-01	1,674	2,151	18.16	17.26	651	717	29.37	27.28
10	mar-08	1,104	1,252	18.63	18.31	640	683	29.25	26.86
11	mar-15	1,178	1,432	18.56	18.10	633	671	29.24	26.85
12	mar-22	1,258	1,546	18.31	17.63	622	710	29.23	26.59
13	mar-29	1,268	2,052	17.86	16.98	540	690	29.19	26.50
14	abr-05	1,027		18.79		728		28.95	
15	abr-12	1,178		18.25		637		28.71	
16	abr-19	1,239		18.19		738		28.73	
17	abr-26	1,849		17.74		651		28.45	
18	may-03	1,323		17.87		649		28.61	
19	may-10	1,262		18.13		681		28.33	
20	may-17	1,086		18.09		665		28.67	
21	may-24	1,639		17.62		673		28.54	
22	may-31	2,019		17.41		677		28.78	
23	jun-07	934		18.25		657		28.57	
24	jun-14	1,019		18.30		666		28.57	
25	jun-21	1,406		18.12		861		28.70	
26	jun-28	1,952		17.34		712		28.48	
27	jul-05	772		18.59		682		28.54	
28	jul-12	1,092		18.67		728		28.18	
29	jul-19	1,040		18.54		646		28.06	
30	jul-26	1,599		18.07		714		27.99	
31	ago-02	1,780		17.95		715		27.96	
32	ago-09	971		18.81		668		28.11	
33	ago-16	1,318		18.37		689		27.85	
34	ago-23	1,210		18.15		623		27.91	
35	ago-30	2,071		17.35		675		27.65	
36	sep-06	1,119		18.42		652		27.81	
37	sep-13	1,283		18.00		635		27.63	
38	sep-20	1,427		17.71		680		27.53	
39	sep-27	2,032		17.11		685		27.55	
40	oct-04	1,132		18.23		690		27.55	
41	oct-11	1,327		17.87		700		27.28	
42	oct-18	1,177		17.70		659		27.39	
43	oct-25	1,765		17.16		668		26.85	
44	nov-01	1,946		17.02		693		27.00	
45	nov-08	1,043		18.01		653		27.00	
46	nov-15	1,168		18.00		671		27.10	
47	nov-22	1,628		17.39		898		25.50	
48	nov-29	2,245		16.47		898		27.20	
49	dic-06	1,376		17.64		749		27.17	
50	dic-13	1,463		17.39		734		27.21	
51	dic-20	1,730		17.08		873		27.08	
52	dic-27	1,475		16.78		782		27.45	

1/ Incluye leasing financiero.

2/ Incluye créditos en pesos y en UVR.

3/ Promedio ponderado por monto

4/ Corresponde al promedio ponderado por monto de la tasa de los desembolsos en pesos y en UVR. Antes de realizar el promedio ponderado, a la la tasa de interés de los créditos en UVR se les sumó la variación anual de la UVR de la respectiva semana.

Fuente: Formato 088 de la Superintendencia Financiera.

CUADRO 5

Desembolsos y Tasas de Interés Cartera de Microcrédito e Hipotecaria¹

Moneda Legal

Semana	Fecha 2019	Microcrédito				Hipotecaria ²							
		Desembolsos MM\$		Tasa de interés % ³		Construcción		Adquisición					
		2018	2019	2018	2019	Desembolsos MM\$ 2018	Desembolsos MM\$ 2019	Tasa de interés % ⁴ 2018	Tasa de interés % ⁴ 2019				
1	ene-04	46	53	37.38	36.87	23	8	10.84	10.06	110	84	10.72	10.52
2	ene-11	74	78	37.68	38.08	27	16	10.72	10.09	110	131	10.85	10.26
3	ene-18	115	129	37.57	37.39	54	51	10.14	9.34	169	222	10.68	10.35
4	ene-25	129	144	37.18	36.81	76	87	10.05	9.06	208	239	10.78	10.40
5	feb-01	133	161	35.88	35.73	61	60	10.25	9.61	275	354	10.71	10.42
6	feb-08	104	96	37.09	37.92	71	50	9.87	9.42	158	169	10.67	10.46
7	feb-15	115	133	36.80	37.38	98	58	9.87	9.47	198	224	10.80	10.43
8	feb-22	128	139	36.55	37.06	73	68	10.08	9.30	199	246	10.80	10.47
9	mar-01	133	161	35.75	35.90	83	62	10.19	9.44	578	405	10.87	10.38
10	mar-08	100	91	37.27	37.40	70	74	10.00	10.04	238	177	10.80	10.38
11	mar-15	126	131	37.21	37.07	77	55	9.73	9.43	242	241	10.74	10.41
12	mar-22	109	141	36.77	36.48	91	95	10.08	9.33	226	247	10.76	10.47
13	mar-29	118	137	36.21	35.90	94	79	9.74	9.22	323	442	10.77	10.44
14	abr-05	80		37.06		56		9.90		163		10.68	
15	abr-12	117		37.24		80		9.85		205		10.66	
16	abr-19	128		36.79		74		9.87		226		10.67	
17	abr-26	138		36.87		89		9.65		375		10.66	
18	may-03	105		36.17		54		10.02		282		10.61	
19	may-10	112		37.68		65		9.69		214		10.56	
20	may-17	99		36.99		53		9.29		203		10.61	
21	may-24	136		36.79		63		9.59		280		10.62	
22	may-31	154		35.73		69		9.53		473		10.61	
23	jun-07	67		37.38		43		9.72		154		10.70	
24	jun-14	97		37.12		46		9.61		197		10.68	
25	jun-21	128		36.65		78		9.59		261		10.53	
26	jun-28	152		36.34		76		9.22		504		10.52	
27	jul-05	71		36.58		26		9.50		129		10.60	
28	jul-12	111		37.64		73		9.44		220		10.54	
29	jul-19	107		37.13		76		9.19		201		10.61	
30	jul-26	136		36.73		83		9.38		332		10.56	
31	ago-02	129		36.14		68		9.60		382		10.49	
32	ago-09	89		37.38		57		8.90		170		10.55	
33	ago-16	129		37.05		81		9.22		245		10.57	
34	ago-23	106		36.79		110		9.04		217		10.50	
35	ago-30	172		35.69		88		9.33		539		10.46	
36	sep-06	80		37.09		71		9.03		173		10.50	
37	sep-13	123		36.77		71		9.52		239		10.49	
38	sep-20	130		36.53		67		9.50		273		10.48	
39	sep-27	160		35.81		80		8.99		528		10.46	
40	oct-04	99		36.36		77		9.43		189		10.48	
41	oct-11	123		36.85		63		9.40		271		10.42	
42	oct-18	103		36.71		73		8.80		198		10.52	
43	oct-25	136		36.37		75		9.36		283		10.47	
44	nov-01	140		35.48		92		9.26		411		10.42	
45	nov-08	82		37.35		60		9.08		165		10.50	
46	nov-15	108		36.89		74		9.21		193		10.49	
47	nov-22	148		36.77		95		8.86		284		10.49	
48	nov-29	181		36.06		73		9.04		545		10.41	
49	dic-06	93		36.93		55		9.58		199		10.46	
50	dic-13	117		37.65		89		9.27		268		10.42	
51	dic-20	137		37.09		153		9.10		395		10.31	
52	dic-27	104		36.21		122		10.37		487		10.40	

1/ Incluye leasing financiero.

2/ Incluye créditos en pesos y en UVR.

3/ Promedio ponderado por monto

4/ Corresponde al promedio ponderado por monto de la tasa de los desembolsos en pesos y en UVR. Antes de realizar el promedio ponderado, a la la tasa de interés de los créditos en UVR se les sumó la variación anual de la UVR de la respectiva semana.

Fuente: Formato 088 de la Superintendencia Financiera.

GRAFICO 1

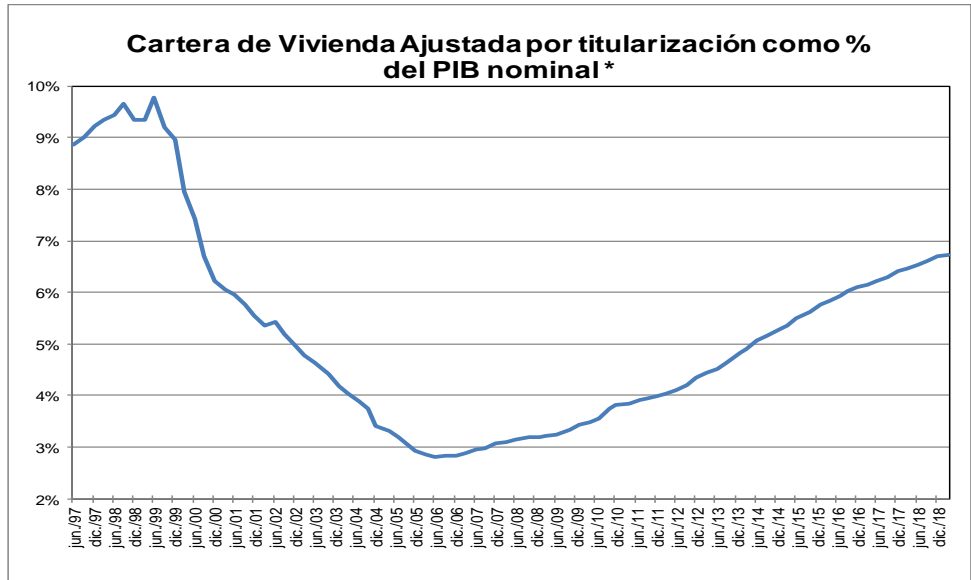
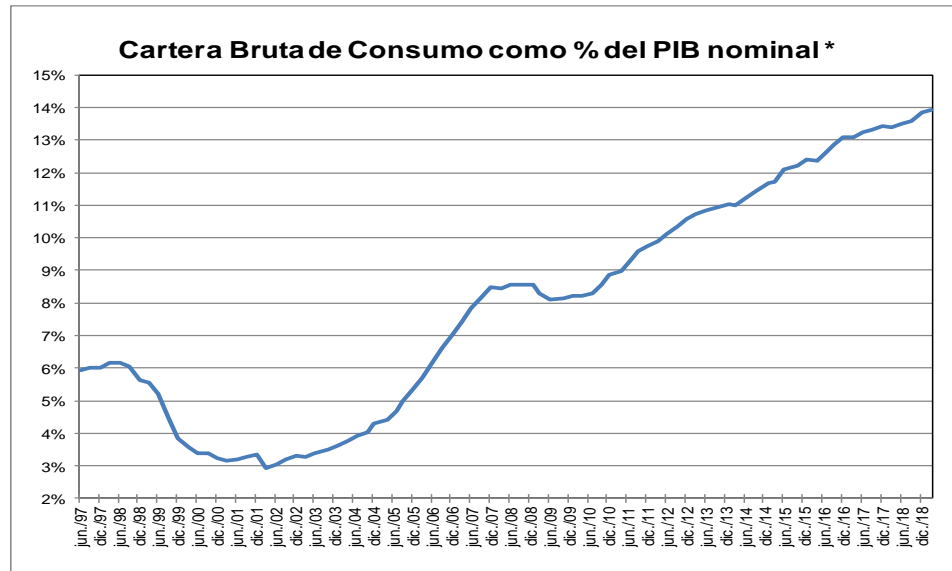
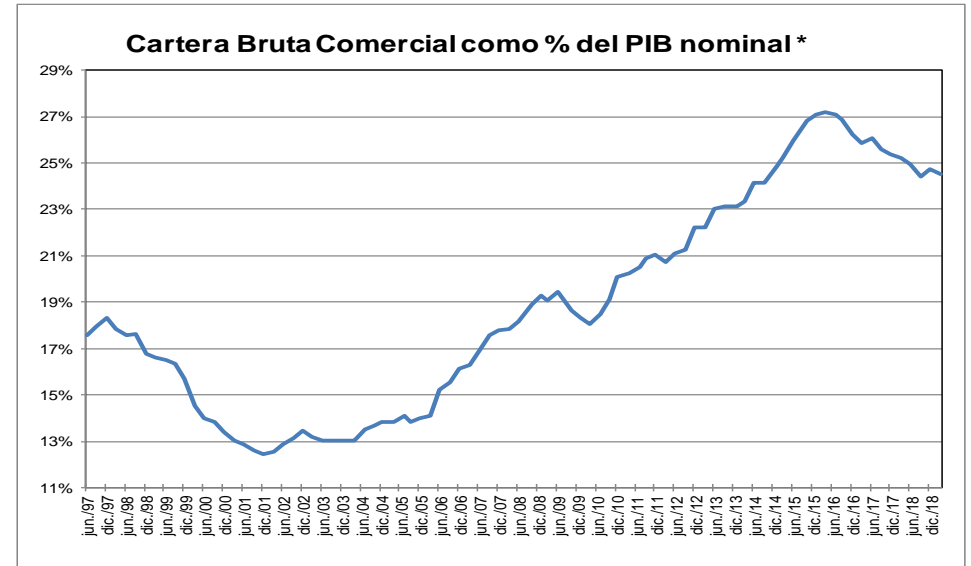
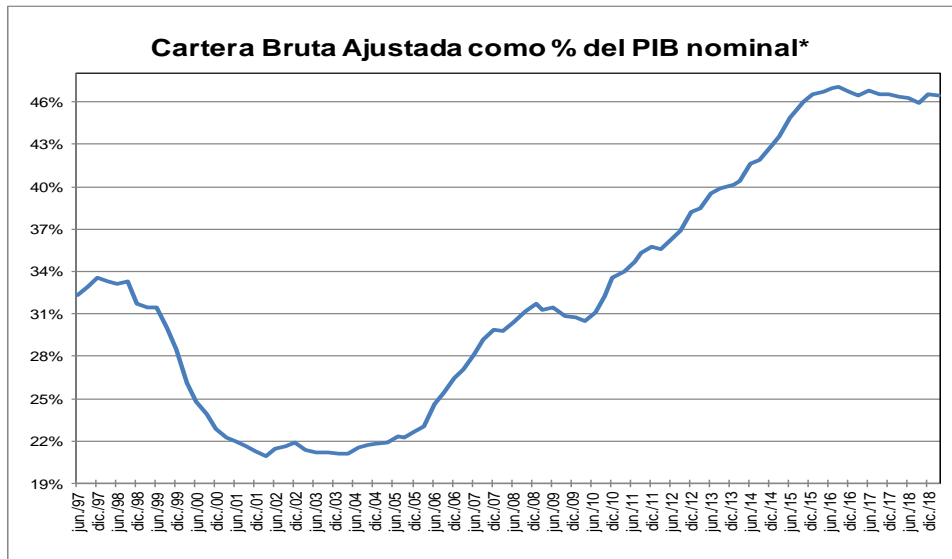

* Corresponde a cartera en moneda total. El PIB se refiere al nominal sin desestacionalizar.

Fuente: A partir de 2002 Formato 281 de la Superintendencia financiera de Colombia y ajustes del BR. Antes balances mensuales. Los datos de marzo de 2019 se encuentran hasta el día 29.

El PIB del I trimestre de 2019 corresponde a estimaciones del Banco de la República.

GRAFICO 2
Cartera e Inversiones (brutas) / Total Activos *
(Moneda Total)

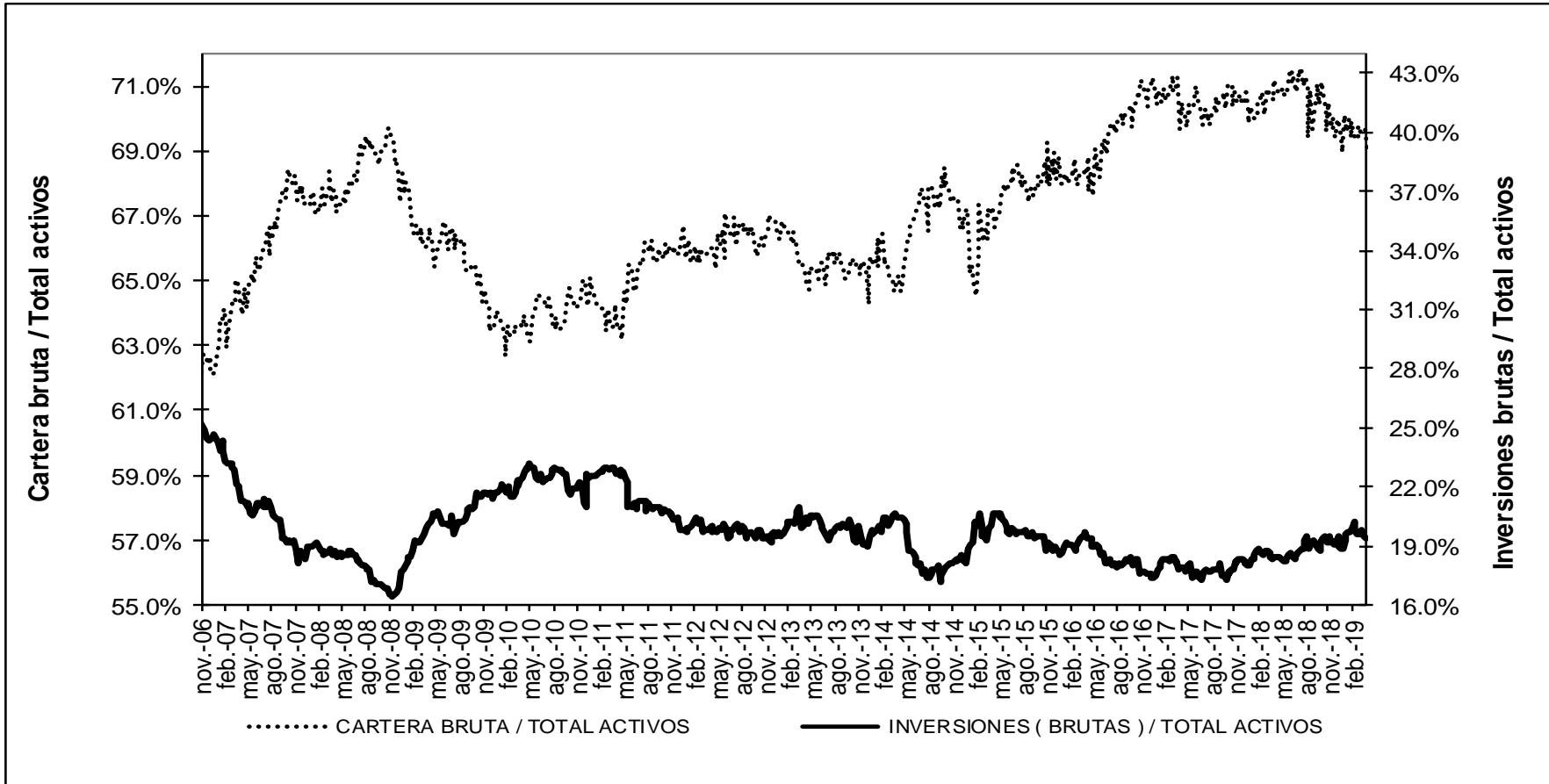

* Sin entidades financieras especiales

Fuente: Banco de la República

ANEXO 4: MERCADO CAMBIARIO¹

Gráfico 1

TRM-Devaluación Año Corrido Anualizada y Año Completo

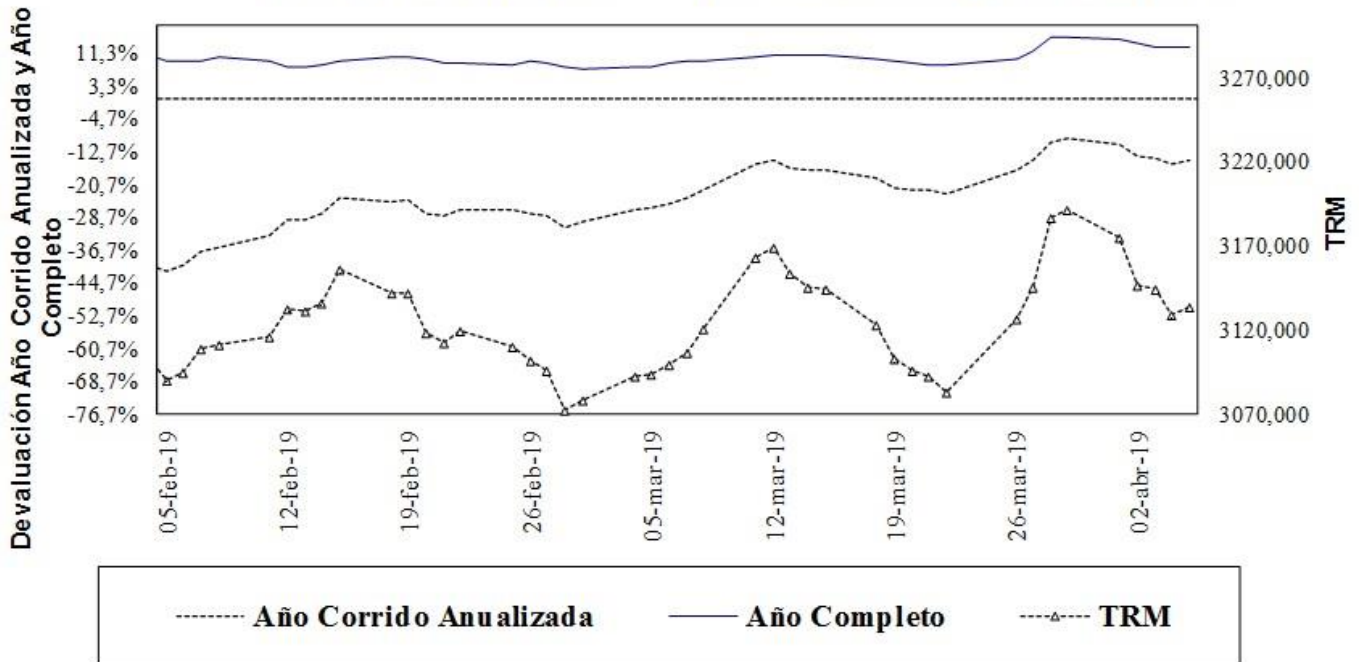

Fuente: Superfinanciera, Banco de la República

Gráfico 2

Indice de Tasa de Cambio Real Promedio
Promedio Total-Ponderaciones según promedios móviles de orden 12

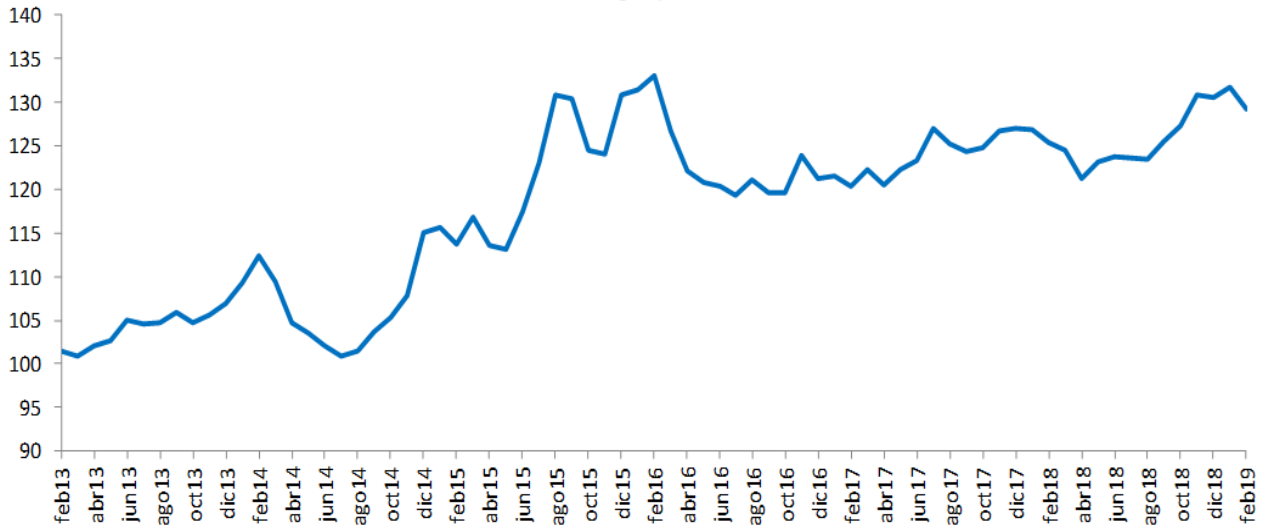

Fuente: Banco de la República

¹ Las operaciones y posiciones de derivados de los IMC no incluyen las de las sociedades comisionistas de bolsa.

Cuadro 1
Componentes de la Posición Propia Total Sistema – (Cifras en millones de dólares)

CUENTAS	31-dic-15	30-dic-16	29-dic-17	31-dic-18	15-mar-19	DIFERENCIA A:			
						31-dic-18	A UN MES	SEM ANT	A UN AÑO
Total Activos M/E (A)	11,808	11,541	11,338	11,045	11,337	292	29	-182	1,040
Activo disponible y overnight en m/e	2,400	2,586	3,210	2,991	3,486	495	809	278	1,643
Activos operaciones de contado en m/e	88	110	217	310	614	304	-170	-499	131
Activos proveedores locales de liquidez	0	0	0	0	0	0	0	0	0
Activos < 12 meses	5,785	5,639	5,239	5,777	5,489	-288	-534	44	380
Activos > 12 meses	3,534	3,206	2,671	1,967	1,748	-219	-76	-5	-1,115
Total Otros Derechos (B)	32,737	37,043	44,627	47,049	49,863	2,813	844	-153	2,066
Activos Indexados	10	0	0	0	0	0	0	0	0
Derechos y contingencias por derivados	406	222	272	864	571	-292	-115	-87	375
Contingencias Deudoras	0	0	0	0	0	0	0	0	0
Inversiones para Mantener Hasta el Vencimiento	9	5	12	11	11	0	0	0	0
Inversiones disp. para la venta títulos deuda	100	105	0	0		0	0	0	0
Inversiones Disponibles para la venta títulos participativos	5,900	359	0	0		0	0	0	0
Aportes Sucursales Extranjeras	995	8,419	9,490	9,930	10,010	81	33	2	491
Derechos a Futuro*	25,317	27,933	34,854	36,245	39,269	3,024	925	-67	1,200
Compensados en CRCC	4,959	6,833	11,350	9,576	10,964	1,388	467	-408	1,813
No Compensados en CRCC	20,358	21,100	23,504	26,669	28,306	1,636	458	341	-613
Total Derechos (A+B)	44,546	48,584	55,966	58,094	61,200	3,105	872	-335	3,106
Total Pasivos M/E (C)	11,415	10,681	10,119	9,298	8,735	-562	-594	-497	-1,154
Pasivo overnight en m/e	129	206	281	179	188	10	-65	21	-238
Pasivos operaciones de contado en m/e	92	106	200	238	665	427	-118	-291	267
Pasivos proveedores locales de liquidez	0	0	0	0	0	0	0	0	0
Pasivos < 12 meses	7,236	6,717	5,794	5,619	4,746	-873	-407	-211	-770
Pasivos > 12 meses	3,958	3,652	3,845	3,262	3,136	-126	-4	-17	-413
Total Otras Obligaciones (D)	32,781	35,995	43,506	46,144	50,028	3,884	1,493	234	4,134
Pasivos Indexados	225	255	527	949	915	-34	-25	-51	279
Obligaciones y contingencias por derivados	233	109	246	416	293	-123	-69	-85	-4
Contingencias Acreedoras	0	0	0	0	0	0	0	0	0
Otros Pasivos Excluidos de la PPC*	4,919	5,769	6,565	7,645	7,740	95	-2	1	664
Obligaciones a Futuro*	27,405	29,862	36,167	37,132	41,081	3,948	1,589	369	3,195
Compensados en CRCC	4,900	6,883	11,212	9,148	10,637	1,489	430	-436	1,337
No Compensados en CRCC	22,505	22,979	24,955	27,984	30,443	2,459	1,159	805	1,858
Total Obligaciones (C+D)	44,196	46,676	53,625	55,441	58,763	3,322	899	-263	2,980
Posición Propia (A+B) - (C+D)	350	1,908	2,341	2,653	2,436	-216	-27	-72	126
Posición Propia de Contado (A-C)	393	859	1,219	1,747	2,602	855	623	315	2,194
Posición Bruta de Apalancamiento	41,797	43,720	47,744	55,483	58,260	2,777	937	302	2,784
Patrimonio Técnico	22,144	25,614	28,590	28,348	28,987	639	-13	0	-1,125

Fuente: Superintendencia Financiera

ANEXO 5: MERCADO FORWARD

Cuadro 3

millones de USD	SALDOS DE OPERACIONES FORWARD											
	SALDOS DE COMPRA DEL SF CON:				SALDOS DE VENTA DEL SF CON:				SALDOS NETOS DE COMPRA DEL			SALDO COMPRAS NETAS SF
	Fondos Pensiones	Intragrupoy Offshore	Interbancario	Resto	Fondos Pensiones	Intragrupoy Offshore	Interbancario	Resto	Fondos Pensiones	Intragrupoy Offshore	Resto	
04-feb-19	\$ 4,645	\$ 10,405	\$ 9,106	\$ 4,392	\$ 2,578	\$ 11,999	\$ 9,106	\$ 6,570	\$ 2,067	-\$ 1,595	-\$ 2,178	-\$ 1,706
05-feb-19	\$ 4,348	\$ 11,018	\$ 9,363	\$ 4,344	\$ 2,349	\$ 12,445	\$ 9,363	\$ 6,558	\$ 1,999	-\$ 1,427	-\$ 2,214	-\$ 1,642
06-feb-19	\$ 4,449	\$ 10,867	\$ 9,456	\$ 4,352	\$ 2,384	\$ 12,444	\$ 9,456	\$ 6,597	\$ 2,065	-\$ 1,577	-\$ 2,246	-\$ 1,758
07-feb-19	\$ 4,439	\$ 10,167	\$ 9,522	\$ 4,348	\$ 2,385	\$ 12,010	\$ 9,522	\$ 6,550	\$ 2,053	-\$ 1,843	-\$ 2,202	-\$ 1,992
08-feb-19	\$ 4,472	\$ 10,576	\$ 9,658	\$ 4,411	\$ 2,426	\$ 12,514	\$ 9,658	\$ 6,559	\$ 2,046	-\$ 1,938	-\$ 2,148	-\$ 2,040
11-feb-19	\$ 4,513	\$ 10,612	\$ 9,919	\$ 4,352	\$ 2,456	\$ 12,604	\$ 9,919	\$ 6,592	\$ 2,057	-\$ 1,992	-\$ 2,240	-\$ 2,174
12-feb-19	\$ 4,627	\$ 10,184	\$ 10,088	\$ 4,326	\$ 2,408	\$ 12,254	\$ 10,088	\$ 6,570	\$ 2,219	-\$ 2,070	-\$ 2,244	-\$ 2,095
13-feb-19	\$ 4,183	\$ 9,907	\$ 10,042	\$ 4,243	\$ 1,815	\$ 12,201	\$ 10,042	\$ 6,515	\$ 2,369	-\$ 2,294	-\$ 2,272	-\$ 2,197
14-feb-19	\$ 4,049	\$ 9,688	\$ 9,754	\$ 4,171	\$ 1,777	\$ 12,026	\$ 9,754	\$ 6,472	\$ 2,272	-\$ 2,338	-\$ 2,301	-\$ 2,367
15-feb-19	\$ 4,060	\$ 9,862	\$ 9,930	\$ 4,113	\$ 1,823	\$ 12,103	\$ 9,930	\$ 6,499	\$ 2,237	-\$ 2,241	-\$ 2,386	-\$ 2,389
18-feb-19	\$ 4,160	\$ 9,877	\$ 10,059	\$ 4,134	\$ 1,923	\$ 12,150	\$ 10,059	\$ 6,534	\$ 2,237	-\$ 2,273	-\$ 2,400	-\$ 2,436
19-feb-19	\$ 4,226	\$ 10,072	\$ 10,186	\$ 4,132	\$ 1,946	\$ 12,302	\$ 10,186	\$ 6,596	\$ 2,280	-\$ 2,231	-\$ 2,464	-\$ 2,414
20-feb-19	\$ 4,147	\$ 10,214	\$ 10,198	\$ 4,063	\$ 1,795	\$ 12,443	\$ 10,198	\$ 6,583	\$ 2,352	-\$ 2,229	-\$ 2,521	-\$ 2,398
21-feb-19	\$ 4,237	\$ 9,864	\$ 10,017	\$ 4,025	\$ 1,951	\$ 12,012	\$ 10,017	\$ 6,477	\$ 2,286	-\$ 2,149	-\$ 2,452	-\$ 2,315
22-feb-19	\$ 4,256	\$ 10,086	\$ 10,435	\$ 4,075	\$ 1,982	\$ 12,186	\$ 10,435	\$ 6,602	\$ 2,274	-\$ 2,101	-\$ 2,527	-\$ 2,354
25-feb-19	\$ 4,329	\$ 10,342	\$ 10,488	\$ 3,971	\$ 2,005	\$ 12,350	\$ 10,488	\$ 6,613	\$ 2,323	-\$ 2,008	-\$ 2,641	-\$ 2,326
26-feb-19	\$ 4,455	\$ 9,289	\$ 9,645	\$ 3,897	\$ 1,989	\$ 11,190	\$ 9,645	\$ 6,640	\$ 2,466	-\$ 1,901	-\$ 2,743	-\$ 2,179
27-feb-19	\$ 4,742	\$ 9,304	\$ 9,608	\$ 3,894	\$ 2,079	\$ 11,267	\$ 9,608	\$ 6,753	\$ 2,662	-\$ 1,963	-\$ 2,859	-\$ 2,161
28-feb-19	\$ 4,730	\$ 9,158	\$ 9,642	\$ 3,910	\$ 2,148	\$ 11,132	\$ 9,642	\$ 6,722	\$ 2,582	-\$ 1,975	-\$ 2,811	-\$ 2,204
01-mar-19	\$ 4,730	\$ 9,046	\$ 9,856	\$ 3,941	\$ 2,134	\$ 11,065	\$ 9,856	\$ 6,776	\$ 2,597	-\$ 2,020	-\$ 2,835	-\$ 2,258
04-mar-19	\$ 4,705	\$ 9,017	\$ 10,273	\$ 3,991	\$ 2,183	\$ 11,005	\$ 10,273	\$ 6,821	\$ 2,522	-\$ 1,988	-\$ 2,830	-\$ 2,296
05-mar-19	\$ 4,692	\$ 8,810	\$ 10,042	\$ 4,051	\$ 2,167	\$ 10,747	\$ 10,042	\$ 6,809	\$ 2,525	-\$ 1,937	-\$ 2,758	-\$ 2,169
06-mar-19	\$ 4,620	\$ 8,791	\$ 10,068	\$ 4,087	\$ 2,208	\$ 10,719	\$ 10,068	\$ 6,805	\$ 2,412	-\$ 1,928	-\$ 2,718	-\$ 2,233
07-mar-19	\$ 4,571	\$ 8,717	\$ 9,892	\$ 4,142	\$ 2,233	\$ 10,953	\$ 9,892	\$ 6,716	\$ 2,338	-\$ 2,236	-\$ 2,574	-\$ 2,471
08-mar-19	\$ 4,575	\$ 8,779	\$ 9,997	\$ 4,334	\$ 2,246	\$ 11,361	\$ 9,997	\$ 6,751	\$ 2,329	-\$ 2,582	-\$ 2,417	-\$ 2,671
11-mar-19	\$ 4,748	\$ 8,712	\$ 9,909	\$ 4,425	\$ 2,309	\$ 11,951	\$ 9,909	\$ 6,741	\$ 2,439	-\$ 2,339	-\$ 2,316	-\$ 3,116
12-mar-19	\$ 4,774	\$ 9,099	\$ 10,098	\$ 4,459	\$ 2,305	\$ 12,448	\$ 10,098	\$ 6,741	\$ 2,470	-\$ 3,349	-\$ 2,282	-\$ 3,162
13-mar-19	\$ 4,228	\$ 8,851	\$ 9,806	\$ 4,447	\$ 1,640	\$ 12,344	\$ 9,806	\$ 6,640	\$ 2,588	-\$ 3,493	-\$ 2,193	-\$ 3,098
14-mar-19	\$ 4,235	\$ 9,556	\$ 10,096	\$ 4,439	\$ 1,620	\$ 13,112	\$ 10,096	\$ 6,625	\$ 2,615	-\$ 3,555	-\$ 2,187	-\$ 3,128
15-mar-19	\$ 4,295	\$ 9,346	\$ 10,084	\$ 4,399	\$ 1,641	\$ 12,853	\$ 10,084	\$ 6,663	\$ 2,654	-\$ 3,507	-\$ 2,264	-\$ 3,118
18-mar-19	\$ 4,336	\$ 9,107	\$ 9,786	\$ 4,473	\$ 1,707	\$ 12,619	\$ 9,786	\$ 6,703	\$ 2,629	-\$ 3,513	-\$ 2,230	-\$ 3,114
19-mar-19	\$ 4,322	\$ 9,214	\$ 9,820	\$ 4,482	\$ 1,656	\$ 12,572	\$ 9,820	\$ 6,785	\$ 2,666	-\$ 3,358	-\$ 2,303	-\$ 2,995
20-mar-19	\$ 4,381	\$ 9,335	\$ 9,838	\$ 4,366	\$ 1,634	\$ 12,411	\$ 9,838	\$ 6,836	\$ 2,748	-\$ 3,076	-\$ 2,470	-\$ 2,799
21-mar-19	\$ 4,456	\$ 9,178	\$ 9,775	\$ 4,385	\$ 1,715	\$ 12,194	\$ 9,775	\$ 6,764	\$ 2,742	-\$ 3,016	-\$ 2,379	-\$ 2,654
22-mar-19	\$ 4,496	\$ 9,088	\$ 9,652	\$ 4,429	\$ 1,749	\$ 12,392	\$ 9,652	\$ 6,818	\$ 2,748	-\$ 3,303	-\$ 2,390	-\$ 2,945
26-mar-19	\$ 4,580	\$ 9,370	\$ 9,737	\$ 4,442	\$ 1,782	\$ 12,749	\$ 9,737	\$ 6,781	\$ 2,798	-\$ 3,379	-\$ 2,339	-\$ 2,920
27-mar-19	\$ 4,931	\$ 9,135	\$ 9,594	\$ 4,448	\$ 2,088	\$ 12,780	\$ 9,594	\$ 6,715	\$ 2,843	-\$ 3,645	-\$ 2,267	-\$ 3,069
28-mar-19	\$ 5,468	\$ 9,139	\$ 9,925	\$ 4,516	\$ 2,608	\$ 12,815	\$ 9,925	\$ 6,770	\$ 2,860	-\$ 3,676	-\$ 2,254	-\$ 3,070
29-mar-19	\$ 5,486	\$ 9,262	\$ 10,297	\$ 4,546	\$ 2,642	\$ 12,851	\$ 10,297	\$ 6,931	\$ 2,844	-\$ 3,589	-\$ 2,384	-\$ 3,130
01-abr-19	\$ 5,458	\$ 9,856	\$ 10,424	\$ 4,554	\$ 2,689	\$ 13,259	\$ 10,424	\$ 7,008	\$ 2,769	-\$ 3,403	-\$ 2,454	-\$ 3,089
02-abr-19	\$ 5,566	\$ 9,692	\$ 10,692	\$ 4,544	\$ 2,819	\$ 12,952	\$ 10,692	\$ 7,014	\$ 2,747	-\$ 3,261	-\$ 2,471	-\$ 2,984
03-abr-19	\$ 5,579	\$ 9,776	\$ 10,615	\$ 4,577	\$ 2,859	\$ 12,861	\$ 10,615	\$ 7,069	\$ 2,720	-\$ 3,086	-\$ 2,492	-\$ 2,857
04-abr-19	\$ 5,563	\$ 9,324	\$ 10,002	\$ 4,529	\$ 2,862	\$ 12,429	\$ 10,002	\$ 6,971	\$ 2,702	-\$ 3,105	-\$ 2,442	-\$ 2,845

Gráfico 1
SALDOS DE COMPRA Y VENTA DE FORWARDS DE LOS IMC
AL RESTO DE AGENTES
(Excluye interbancario, FPC, intragrupo y offshore)



Gráfico 2



Gráfico 3

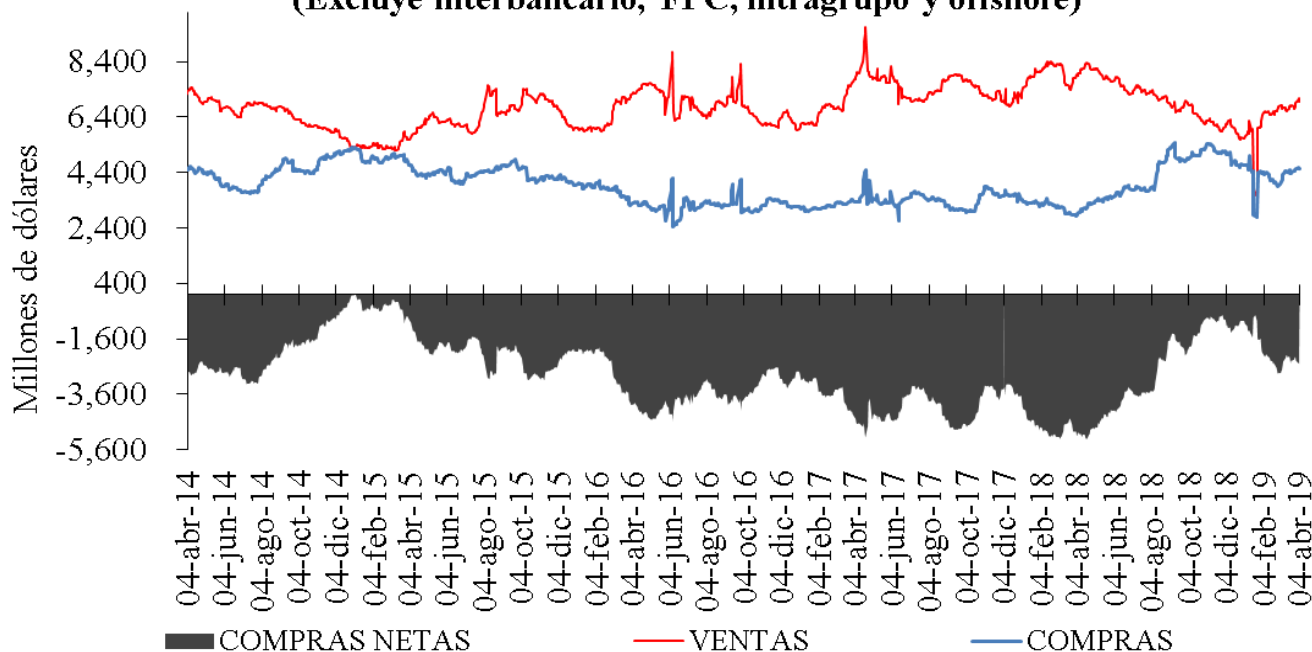

Cuadro 4

Devaluación implícita y tasas de interés

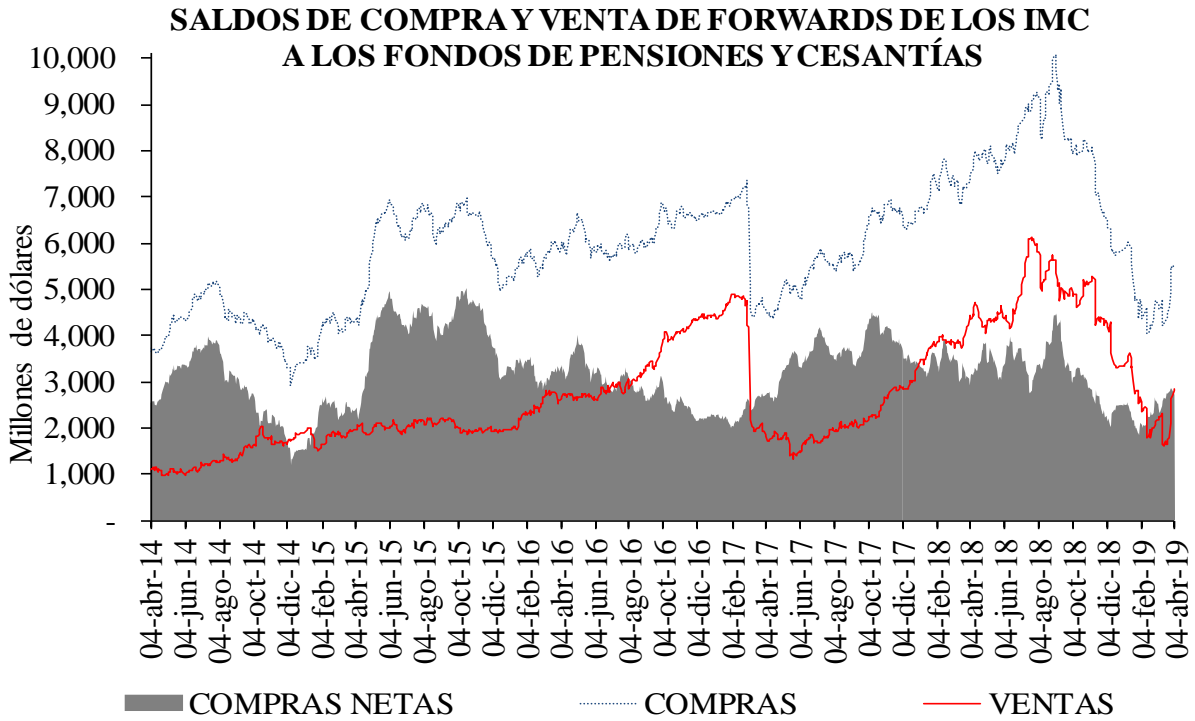
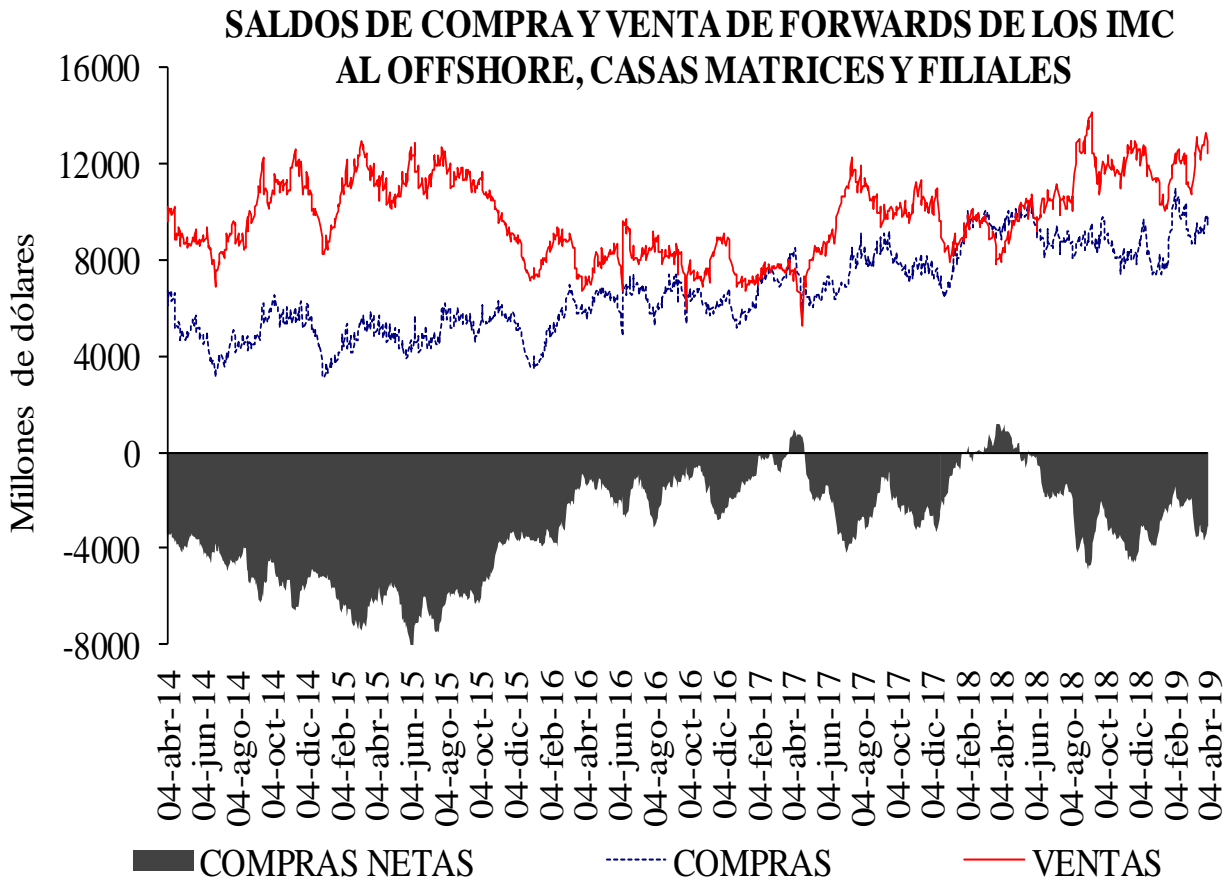
DIFERENCIA DEVIMPAN - DIFERENCIAL TASAS DE INTERÉS*						
	Al resto del real		A Offshore, IG y otros financieros**		A FPC y fiduciarias	
	Compras	Ventas	Compras	Ventas	Compras	Ventas
3-14	-1.70%	1.72%	-0.14%	0.36%	0.39%	0.40%
15-35	-0.28%	1.22%	0.42%	0.58%	0.37%	0.59%
36-60	0.64%	1.03%	0.39%	0.36%	0.39%	0.67%
61-90	0.94%	0.87%	0.36%	0.53%	0.21%	0.52%
91-180	0.64%	0.71%	0.00%	0.54%	0.00%	0.84%
>180	-0.07%	0.60%	0.34%	0.35%	0.00%	2.84%
Total	-0.21%	0.97%	0.22%	0.52%	0.37%	0.61%

**IG: Intragrupo

Cuadro 5

Tasas forward promedio y expectativas de tasa de cambio

Tasa promedio de operaciones forward ^{1/}						
	Semana de Vencimiento					
Semana de Negociación	04-abr-19		11-abr-19		18-abr-19	
	No.Obs.	Tasa Prom	No.Obs.	Tasa Prom	No.Obs.	Tasa Prom
28-mar-19	122	3,175.61	140	3,178.58		
04-abr-19	95	3,138.89	168	3,138.03	76	3,142.24

1/ Tasa forward operaciones fecha cumplimiento +/- 5 días a la fecha en cumplimiento.

Cuadro 6

	ENCUESTA DE EXPECTATIVAS DEL BR								
	jul-18	ago-18	sep-18	oct-18	nov-18	dic-18	ene-19	feb-19	mar-19
Pronóstico a:									
Fin de mes	\$ 2,875.79	\$ 2,918.38	\$ 3,035.26	\$ 3,033.96	\$ 3,134.36	\$ 3,148.39	\$ 3,135.19	\$ 3,123.86	\$ 3,116.54
dic-19	\$ 2,914.90	\$ 2,925.45	\$ 2,981.76	\$ 3,018.00	\$ 3,073.08	\$ 3,109.74	\$ 3,134.39	\$ 3,136.15	\$ 3,126.43
dic-20						\$ 3,065.03	\$ 3,092.71	\$ 3,110.95	\$ 3,111.92

ANEXO 6: MERCADO DE DEUDA PÚBLICA

Cuadro 1 Colocaciones de títulos TES "B" por subasta

(PESOS)

Fecha de cumplimiento	Fecha de emisión	Fecha de Vencimiento	Plazo	Valor nominal aprobado	Valor costo aprobado	Precio	Tasa de corte	Tasa cupón
02-abr-19	12-mar-19	11-mar-20	364 días	350.000.000.000	335.219.500.000	95,777	4,699	
26-mar-19	12-mar-19	11-mar-20	364 días	350.000.000.000	335.125.000.000	95,750	4,633	
19-mar-19	12-mar-19	11-mar-20	364 días	349.999.900.000	334.785.404.347	95,653	4,649	
12-mar-19	12-mar-19	11-mar-20	364 días	350.000.000.000	334.274.500.000	95,507	4,718	
05-mar-19	11-dic-18	10-dic-19	364 días	349.999.900.000	337.788.403.489	96,511	4,739	
05-abr-19	26-nov-17	26-nov-25	8 años/2	0	0		6,053	6,25
27-mar-19	26-nov-17	26-nov-25	8 años	159.332.100.000	164.147.116.062	103,022	6,065	6,25
22-mar-19	26-nov-17	26-nov-25	8 años/2	95.846.500.000	98.285.793.425	102,545	6,138	6,25
13-mar-19	26-nov-17	26-nov-25	8 años	120.034.200.000	123.116.678.256	102,568	6,106	6,25
08-mar-19	26-nov-17	26-nov-25	8 años/2	188.725.000.000	191.474.723.250	101,457	6,297	6,25
05-abr-19	28-abr-12	28-abr-28	16 años/2	0	0		6,419	6,00
27-mar-19	28-abr-12	28-abr-28	16 años	271.175.900.000	278.315.961.447	102,633	6,420	6,00
22-mar-19	28-abr-12	28-abr-28	16 años/2	188.661.600.000	191.987.704.008	101,763	6,539	6,00
13-mar-19	28-abr-12	28-abr-28	16 años	235.997.300.000	239.999.814.208	101,696	6,525	6,00
08-mar-19	28-abr-12	28-abr-28	16 años/2	85.429.100.000	86.227.007.794	100,934	6,628	6,00
05-abr-19	18-oct-18	18-oct-34	16 años/2	215.056.500.000	227.140.524.735	105,619	7,000	7,25
27-mar-19	18-oct-18	18-oct-34	16 años	291.584.200.000	307.536.771.582	105,471	6,997	7,25
22-mar-19	18-oct-18	18-oct-34	16 años/2	297.397.400.000	309.498.500.206	104,069	7,136	7,25
13-mar-19	18-oct-18	18-oct-34	16 años	372.121.100.000	386.883.144.037	103,967	7,128	7,25
08-mar-19	18-oct-18	18-oct-34	16 años/2	310.534.600.000	319.987.273.224	103,044	7,217	7,25

(UVR's)

Fecha de cumplimiento	Fecha de emisión	Fecha de Vencimiento	Plazo	Valor nominal aprobado	Valor costo aprobado	Precio	Tasa de corte	Tasa cupón
01-mar-19	23-feb-06	23-feb-23	17 años/2	116.078.000	126.644.580	109,103	2,350	4,75
20-feb-19	23-feb-06	23-feb-23	17 años	375.053.000	426.997.841	113,850	2,335	4,75
15-feb-19	23-feb-06	23-feb-23	17 años/2	410.805.000	466.744.317	113,617	2,384	4,75
06-feb-19	23-feb-06	23-feb-23	17 años	514.637.000	584.998.171	113,672	2,354	4,75
25-ene-19	23-feb-06	23-feb-23	17 años/2	0	0		2,333	4,75
01-mar-19	17-mar-16	17-mar-27	11 años/2	0	0		3,060	3,30
20-feb-19	17-mar-16	17-mar-27	11 años	373.866.000	391.998.501	104,850	3,048	3,30
15-feb-19	17-mar-16	17-mar-27	11 años/2	215.423.000	225.470.329	104,664	3,068	3,30
06-feb-19	17-mar-16	17-mar-27	11 años	280.917.000	293.999.305	104,657	3,058	3,30
25-ene-19	17-mar-16	17-mar-27	11 años/2	0	0		2,974	3,30
01-mar-19	04-abr-15	04-abr-35	20 años/2	0	0		3,639	4,75
20-feb-19	04-abr-15	04-abr-35	20 años	472.160.000	556.199.758	117,799	3,620	4,75
15-feb-19	04-abr-15	04-abr-35	20 años/2	187.358.000	220.158.765	117,507	3,638	4,75
06-feb-19	04-abr-15	04-abr-35	20 años	424.311.000	498.599.370	117,508	3,630	4,75
25-ene-19	04-abr-15	04-abr-35	20 años/2	249.512.000	291.744.401	116,926	3,664	4,75
03-abr-19	25-feb-19	25-feb-37	18 años	1.350.129.000	1.363.198.249	100,968	3,704	3,75
29-mar-19	25-feb-19	25-feb-37	18 años/2	904.368.000	908.455.743	100,452	3,740	3,75
20-mar-19	25-feb-19	25-feb-37	18 años	1.134.902.000	1.138.998.996	100,361	3,740	3,75
15-mar-19	25-feb-19	25-feb-37	18 años/2	1.096.691.000	1.097.272.246	100,053	3,760	3,75
06-mar-19	25-feb-19	25-feb-37	18 años	1.372.120.000	1.371.598.594	99,962	3,760	3,75

1/Es segunda vuelta en la que únicamente presentan los Creadores de Mercado que se les haya aprobado en la primera subasta.

2/Colocación no competitiva en la que únicamente presentan los Creadores de Mercado que se les haya aprobado en la primera subasta

Cuadro 2

Mercado Primario

TES DE CORTO PLAZO - OPERACIONES DE TESORERIA (\$m)				
	Subasta	Cancelados	Saldo en Circulación	Participación %
Tes Corto Plazo	4.899.999	3.250.000	4.899.999	25,8%
Cupo en Administración Vigente 2019			19.000.000	
Saldo por Colocar			14.100.001	74,2%

Fuente: Departamento de Fiduciaria y Valores. Datos al 5 de abril de 2019.

Tipo	Denominaciones Originales				Pesos (mm\$)				Part. %
	Subasta	Convenida	Forzosa	Total	Subasta	Convenidas	Forzosa	Total	
Tasa Fija Pesos (millones)	6.559.742	2.108.841	222.226	8.890.809	6.560	2.109	222	8.891	67%
Tasa Variable Pesos (millones)	0	0	0	0	0	0	0	0	0%
UVR (millones)	12.918	3.807,6	0	16.725,5	3.387	998	0	4.385	33%
USD (millones)	0	0,0	0	0	0	0	0	0	0%
(1) Total Colocado					9.946	3.107	222	13.275,7	38,0%
Participación Porcentual					75%	23%	2%		
(2) Cupo de Administración para año 2019								34.940	100,0%
Saldo por Colocar (2) - (1)								21.664	62,0%

Fuente: Departamento de Fiduciaria y Valores.

Datos al 5 de abril de 2019.

Cuadro 3

Proyección de vencimientos de TES denominados en pesos					
TES EN PESOS (miles de millones de pesos)	CONCEPTO	TOTAL SEMANA	SECTOR FINANCIERO (1)	FOGAFIN	OTROS
SEMANA DEL 7 DE ABRIL AL 14 DE ABRIL	CAPITAL	\$ -	\$ -	\$ -	\$ -
	INTERESES (2)	\$ -	\$ -	\$ -	\$ -
SEMANA DEL 14 DE ABRIL AL 21 DE ABRIL	CAPITAL	\$ -	\$ -	\$ -	\$ -
	INTERESES (2)	\$ -	\$ -	\$ -	\$ -
SEMANA DEL 21 DE ABRIL AL 28 DE ABRIL	CAPITAL	\$ -	\$ -	\$ -	\$ -
	INTERESES (2)	\$ -	\$ -	\$ -	\$ -
SEMANA DEL 28 DE ABRIL AL 5 DE MAYO	CAPITAL	\$ -	\$ -	\$ -	\$ -
	INTERESES (2)	\$ 2.343.945,499,00	\$ 451.374.847,00	\$ 43.361.500,00	\$ 1.849.209.152,00
SEMANA DEL 5 DE MAYO AL 12 DE MAYO	CAPITAL	\$ -	\$ -	\$ -	\$ -
	INTERESES (2)	\$ -	\$ -	\$ -	\$ -

Fuente: Departamento de Fiduciaria y Valores

(1) Incluye Bancos, CF, CFC, CAV, Fiduciarias, Fondos de Pensiones Privados y Comisionistas de Bolsa

(2) Incluye Cupones e Intereses

Gráfico 1

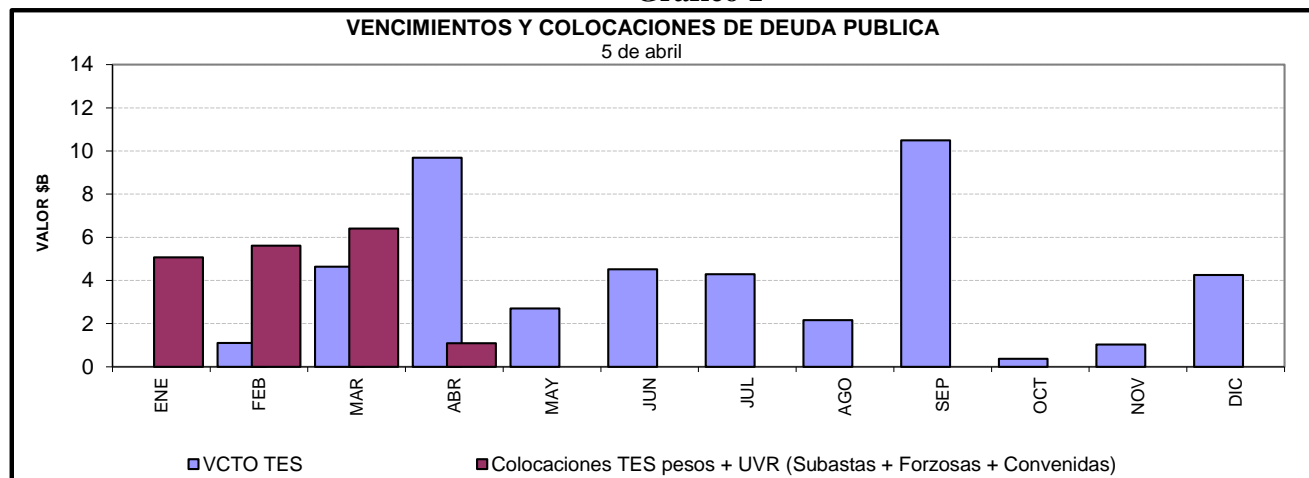

Cuadro 4
Saldos de deuda pública y Tenedores

Denominación	Plazo	Vencimiento				TOTAL	
		Vence 2019		Vence después		Saldo en Circulación	Participación
		Saldo en Circulación (\$mm)	Participación	Saldo en Circulación (\$mm)	Participación	Saldo en Circulación (\$mm)	Participación
PESOS	<365 Días	\$ 16'260.8	5.3%	\$ 1'400.0	0.5%	\$ 17'660.8	5.7%
	1	\$ -	0.0%	\$ 14'610.8	4.7%	\$ 14'610.8	4.7%
	3	\$ -	0.0%	\$ 33'484.9	10.8%	\$ 33'484.9	10.8%
	5	\$ -	0.0%	\$ 26'890.0	8.7%	\$ 26'890.0	8.7%
	6	\$ -	0.0%	\$ 16'469.0	5.3%	\$ 16'469.0	5.3%
	7	\$ -	0.0%	\$ 28'779.0	9.3%	\$ 28'779.0	9.3%
	9	\$ -	0.0%	\$ 25'255.7	8.2%	\$ 25'255.7	8.2%
	11	\$ -	0.0%	\$ 17'395.5	5.6%	\$ 17'395.5	5.6%
	13	\$ -	0.0%	\$ 18'114.0	5.9%	\$ 18'114.0	5.9%
	15	\$ -	0.0%	\$ 5'166.4	1.7%	\$ 5'166.4	1.7%
	Total		\$ 16'260.8	5.3%	\$ 187'565.3	60.6%	\$ 203'826.1
UVR	<365 Días	\$ 7'216.3	2.3%	\$ -	0.0%	\$ 7'216.3	2.3%
	1	\$ -	0.0%	\$ 20'272.6	6.6%	\$ 20'272.6	6.6%
	3	\$ -	0.0%	\$ 26'522.3	8.6%	\$ 26'522.3	8.6%
	6	\$ -	0.0%	\$ 10'374.0	3.4%	\$ 10'374.0	3.4%
	7	\$ -	0.0%	\$ 11'708.4	3.8%	\$ 11'708.4	3.8%
	13	\$ -	0.0%	\$ 9'877.4	3.2%	\$ 9'877.4	3.2%
	15	\$ -	0.0%	\$ 14'910.3	4.8%	\$ 14'910.3	4.8%
	17	\$ -	0.0%	\$ 1'801.5	0.6%	\$ 1'801.5	0.6%
	30	\$ -	0.0%	\$ 3'082.3	1.0%	\$ 3'082.3	1.0%
	Total		\$ 7'216.3	2.3%	\$ 98'548.7	31.8%	\$ 105'765.0
Total		\$ 23'477.1	7.6%	\$ 286'114.1	92.4%	\$ 309'591.1	100.0%

* Datos actualizados al 05 abr 2019

Fuente: Banco de la República

Cuadro 7

Montos Negociados Mercado Secundario TES

Miles de millones de pesos

	SEN					MEC				
	TF	DOL	IPC	UVR	Total	TF	DOL	IPC	UVR	Total
Promedio Diario										
Semana Actual	2.180,63	0,00	0,00	3,80	2.184,42	1.957,66	0,00	0,00	2,64	1.960,31
Semana Anterior	2.502,00	0,00	0,00	3,34	2.505,34	2.921,13	0,00	0,00	2,66	2.923,79
Diferencia	-321,38	0,00	0,00	0,45	-320,92	-963,46	0,00	0,00	-0,02	-963,49
Trimestre Anterior	2.502,00	0,00	0,00	3,34	2.505,34	2.921,13	0,00	0,00	2,66	2.923,79
Diferencia	-321,38	0,00	0,00	0,45	-320,92	-963,46	0,00	0,00	-0,02	-963,49

Fuente: BVC. Datos al 05 de abril del 2019

Gráfico 2
Curvas UVR Spot
29 mar 2019 y 05 abr 2019

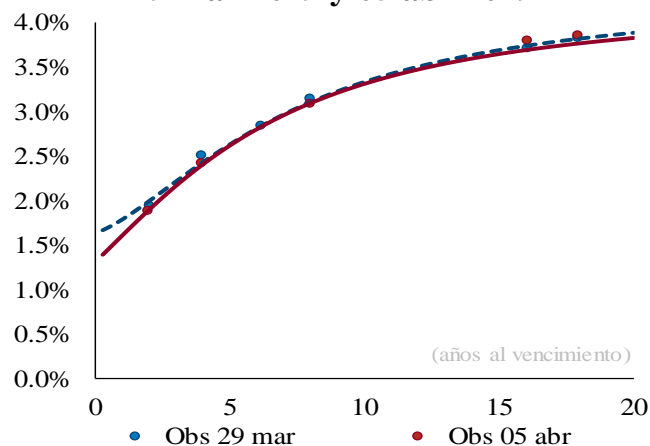

Cambios en la curva por plazo			
2 años	3 años	5 años	10 años
-10	-5	-2	-3

Cifras en puntos básicos

Fuente: SEN y MEC. **Cálculos:** Desarrollo de Mercados

* Las curvas se calcularon mediante la metodología de Nelson & Siegel

Fuente: SEN y MEC. **Cálculos:** Desarrollo de Mercados

* Las curvas se calcularon mediante la metodología de Nelson & Siegel

Cuadro 8

Expectativas de inflación

Plazo	Inflación Anual /1	DTF /1	TES TF - TES UVR /2				
			Semana Actual	Semana Anterior	Diferencia	Trimestre Anterior	Diferencia
			05-abr	29-mar	pbs.	29-mar	pbs.
3 Meses	3,40%	4,65%	3,96%	3,95%	1,32	4,58%	-61,84
6 Meses	3,46%	4,68%	3,79%	3,75%	4,07	4,44%	-64,97
9 Meses	3,52%	4,77%	3,64%	3,58%	6,31	4,32%	-67,31
12 Meses	3,54%	4,85%	3,52%	3,44%	8,09	4,21%	-68,97

/1 Según encuesta trimestral de expectativas de Enero del 2019

/2 Diferencia en Curva Spot

/3 Fuente: Banco de la República

Cuadro 9

Bonos República de Colombia

BONOS EN DOLARES	feb-20	jul-21	mar-23	feb-24	may-24	ene-26	abr-27	mar-29	sep-37	ene-41	feb-44	sep-45	may-49
Spread Actual	67	81	99	111	137	128	134	141	222	210	200	190	188
Spread Semana Anterior	73	86	102	110	133	128	131	141	225	213	204	193	192
Diferencia Semana Anterior	-6	-6	-3	1	4	0	3	0	-3	-3	-4	-3	-4
Precio Actual	108	103	98	103	121	105	101	105	130	117	112	104	107
Precio Semana Anterior	108	103	98	103	121	105	101	106	131	118	113	105	107
Diferencia Semana Anterior	-15	-6	-16	-36	-63	-52	-77	-74	-85	-86	-70	-95	-79
Rendimiento Actual	3,1	3,1	3,3	3,4	3,7	3,7	3,8	3,9	4,9	4,8	4,8	4,7	4,8
Rendimiento Semana Anterior	3,1	3,1	3,2	3,3	3,6	3,6	3,7	3,8	4,8	4,8	4,8	4,7	4,7
Diferencia Semana Anterior	0,07	0,19	0,46	0,78	1,09	0,82	1,11	0,87	0,58	0,56	0,44	0,61	0,47

Spread en p. b.

Fuente: Minhacienda

ANEXO 7: MERCADO DE RENTA VARIABLE

Cuadro 1

Comportamiento de la Bolsa de Valores de Colombia			
	Volumen Transado*	COLCAP	Variación (%)
01-abr	69,225	1.581,90	-0,37%
02-abr	73,410	1.579,51	-0,52%
03-abr	131,522	1.590,64	0,18%
04-abr	98,537	1.590,15	0,15%
05-abr	204,073	1.599,83	0,76%

*Millones de pesos

Fuente: BVC

ANEXO 8: MERCADOS INTERNACIONALES

Gráfico 1

INDICE VIX (Promedio móvil 5 días)

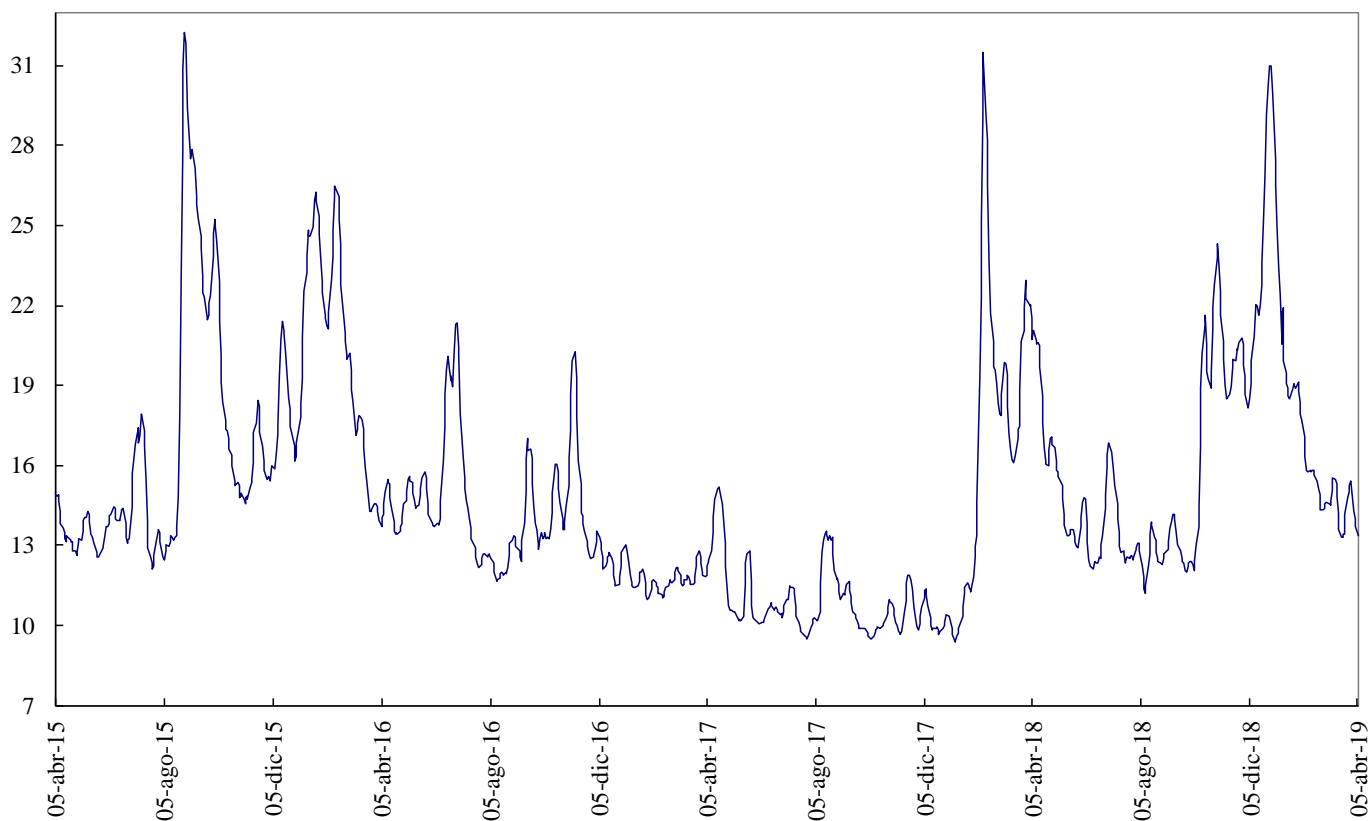

Fuente: Bloomberg

ANEXO 9: FLUJOS CAMBIARIOS

Gráfico 1. Flujo de Divisas de la Balanza Comercial
Flujos Mensuales (Millones de Dólares)



Gráfico 2. Giros financieros netos
Flujos Mensuales (Millones de Dólares)



Gráfico 3. Ingresos Netos por Transferencias, Donaciones y Remesas de Trabajadores
Flujos Mensuales (Millones de Dólares)

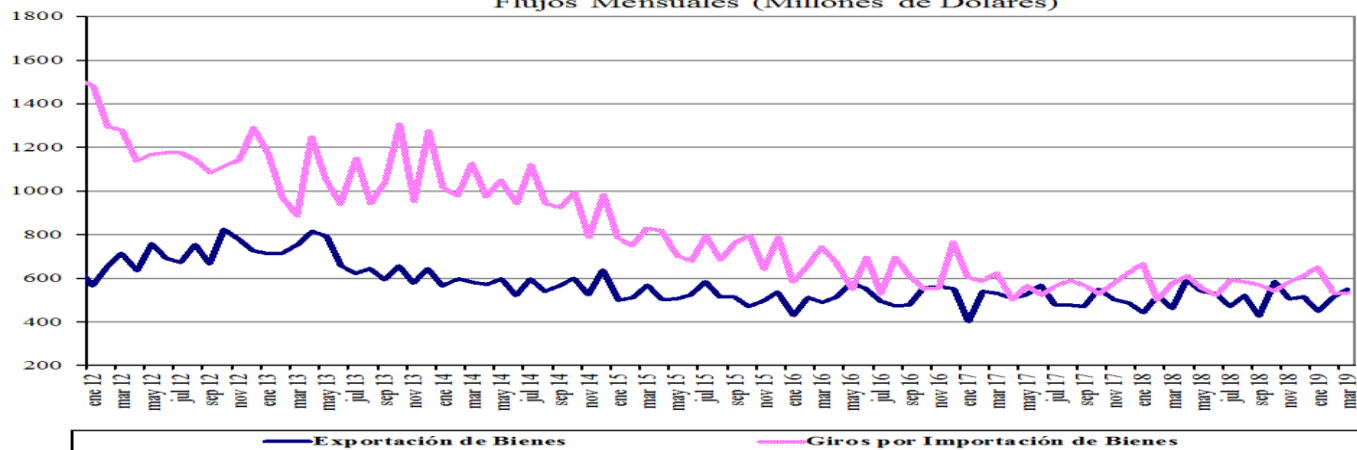

Gráfico 4. Endeudamiento Neto del Sector Privado
Flujos Mensuales (Millones de Dólares)

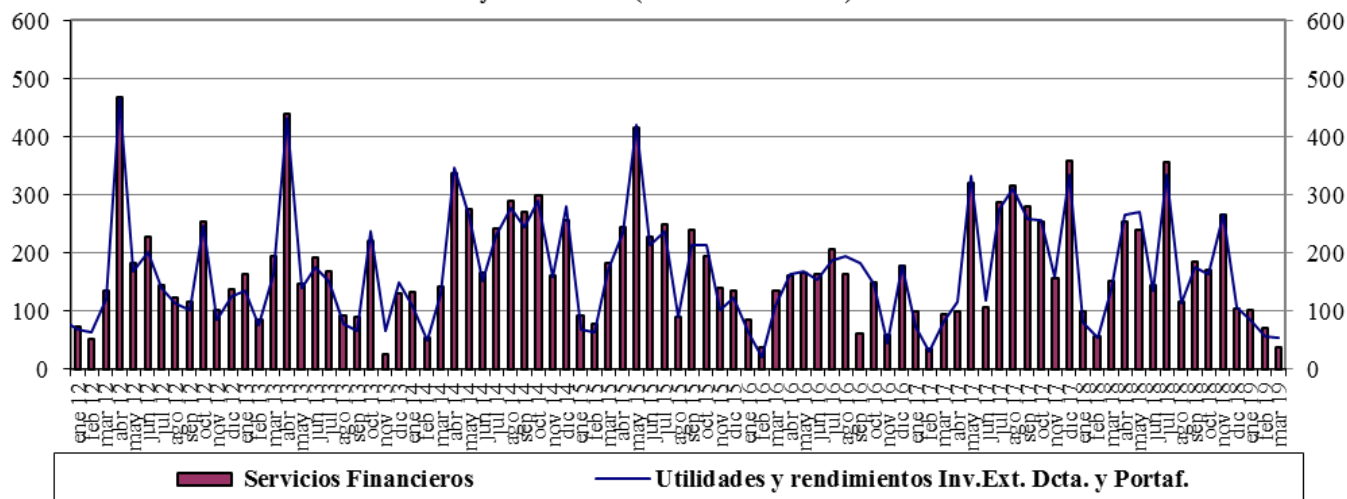

Fuente : Balanza Cambiaria - Banco de la República

Gráfico 5. Giro de Divisas por Pago de Deuda Privada
Flujos Mensuales (Millones de Dólares)

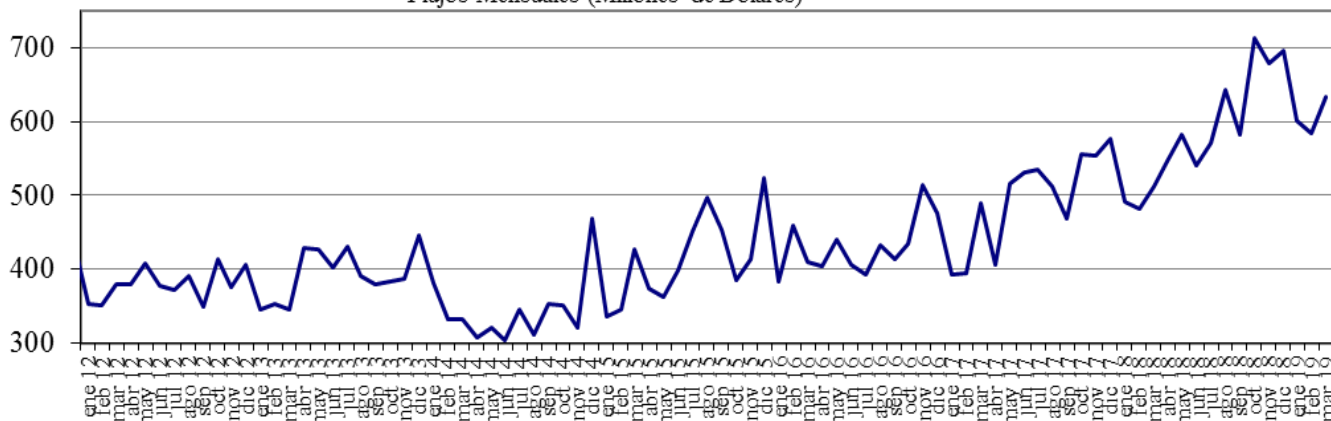
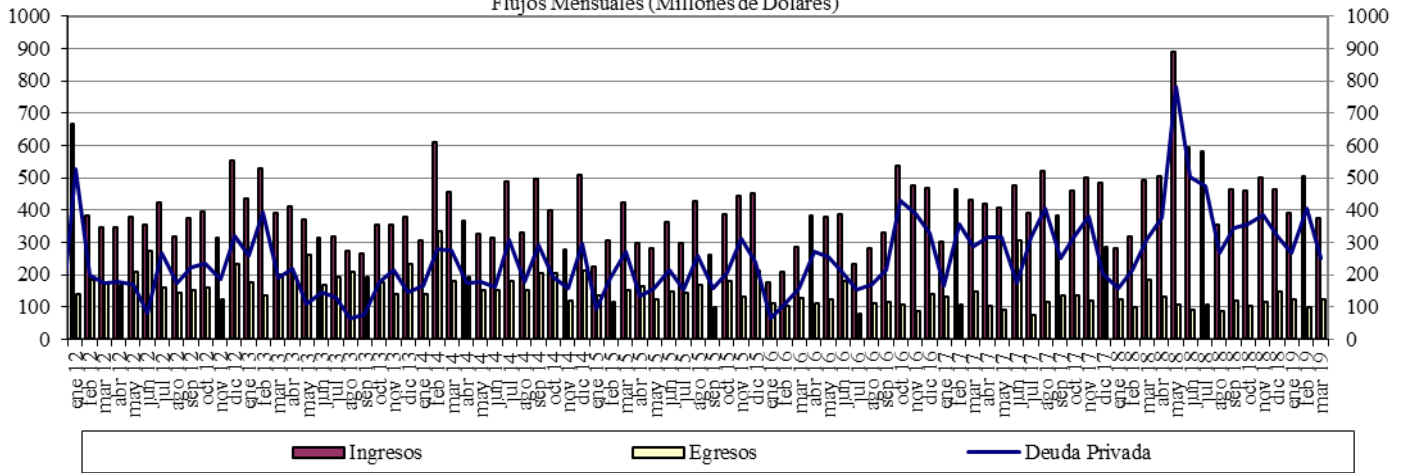
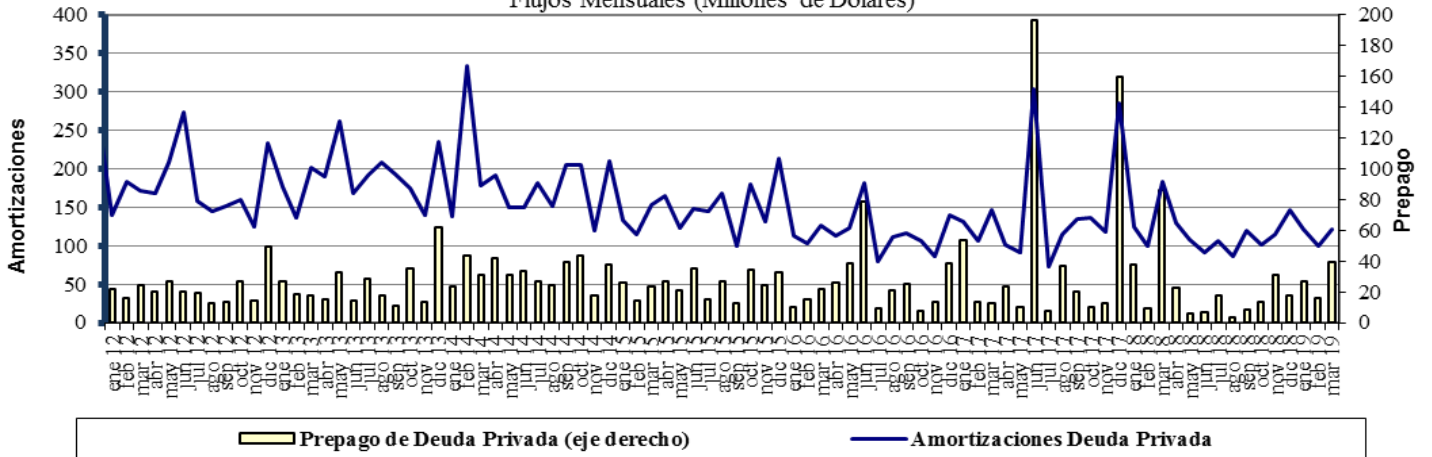

Fuente : Balanza Cambiaria - Banco de la República

ANEXO 10: FUENTES DE LA BASE MONETARIA E INTERVENCIÓN EN EL MERCADO CAMBIARIO

Cuadro 1

Fuentes de la Base Monetaria

Miles de millones de pesos

Variación Anual ^{1/}

Concepto	dic-17	ene-18	feb-18	mar-18	abr-18	may-18	jun-18	jul-18	ago-18	sep-18	oct-18	nov-18	dic-18	ene-19	feb-19	mar-19
I. Gobierno	1.339	-2.390	34	1.165	467	1.086	-447	-235	3.565	6.523	10.032	6.228	6.397	-448	-7.046	-10.887
Traslado utilidades en pesos	407	407	407	761	761	761	761	761	761	761	761	761	761	761	761	2.015
Depósitos en el Banco de la República	932	-2.797	-373	404	-294	325	-1.208	-996	2.804	5.762	9.271	5.467	5.636	-1.209	-7.807	-12.903
Depósitos remunerados de control monetario	0	0	0	0	0	0	0	0	0	0	0	0	0	0	0	0
II. TES Regulación	2.821	2.821	2.821	3.094	3.059	2.641	2.932	2.943	2.929	-73	-5.115	-5.020	-5.234	-5.255	-3.697	-2.272
Compras definitivas	3.899	3.899	3.899	3.899	3.899	3.400	3.658	3.734	3.734	735	735	735	735	735	2.297	3.735
Ventas definitivas	0	0	0	0	0	0	0	0	0	0	-5.054	-5.054	-5.054	-5.054	-5.054	-5.054
Vencimiento	-1.078	-1.078	-1.078	-806	-840	-759	-726	-791	-805	-808	-796	-701	-915	-936	-939	-953
III. OPERACIONES DE LIQUIDEZ BR	-1.835	4.438	739	-1.745	785	-228	872	2.737	-1.880	-2.904	-864	2.733	5.164	7.655	8.044	9.081
Expansión ^{2/}	-1.640	3.793	526	-1.845	824	-199	887	2.911	-1.859	-2.862	-656	2.299	4.954	7.896	7.936	9.125
Contracción	-195	645	213	100	-39	-29	-15	-174	-21	-42	-208	434	210	-241	108	-43
IV. Divisas ^{3/}	0	0	0	0	0	0	0	0	0	0	1	1	1.279	2.559	6.917	7.970
Opciones put para control de volatilidad	0	0	0	0	0	0	0	0	0	0	0	0	0	0	0	0
Opciones call para desacumulación de reservas	0	0	0	0	0	0	0	0	0	0	0	0	0	0	0	0
Opciones put para acumulación de reservas	0	0	0	0	0	0	0	0	0	0	1	1	1.279	2.559	3.802	4.854
Subasta de compra directa	0	0	0	0	0	0	0	0	0	0	0	0	0	0	0	0
Subasta de venta directa	0	0	0	0	0	0	0	0	0	0	0	0	0	0	0	0
Intervención discrecional	0	0	0	0	0	0	0	0	0	0	0	0	0	0	0	0
Venta de divisas al Gobierno	0	0	0	0	0	0	0	0	0	0	0	0	0	0	0	0
Compra de divisas al Gobierno	0	0	0	0	0	0	0	0	0	0	0	0	0	0	3.116	3.116
V. Otros ^{4/}	1.888	1.774	1.752	1.784	1.796	607	1.621	1.472	1.514	1.478	1.670	1.544	1.664	1.589	1.559	1.425
Variación total de la Base	4.213	6.643	5.346	4.297	6.107	4.106	4.978	6.917	6.128	5.024	5.723	5.486	9.270	6.100	5.777	5.316
Saldo Base Monetaria	88.811	84.730	83.580	84.456	83.208	82.068	83.076	85.210	85.285	84.388	83.350	86.695	98.081	90.830	89.357	89.772

1/ Estas cifras corresponden al cierre del mes calendario

2/ Incluye repos a un día, *overnight* y a mediano plazo.

3/ No se incluyen las operaciones con organismos internacionales.

4/ Dentro del rubro "Otros" se incluye el efecto monetario del PyG del BR.

Fuente: Banco de la República

Cuadro 2
Operaciones de Compra - Venta de Divisas del Banco de la República
(Millones de Dólares)

Concepto	2016					2017					2018					2019			
	TRIM I.	TRIM II.	TRIM III.	TRIM IV.	Acumulado Ene - Dic	TRIM I.	TRIM II.	TRIM III.	TRIM IV.	Acumulado Ene - Dic	TRIM I.	TRIM II.	TRIM III.	TRIM IV.	Acumulado Ene - Dic	Ene	Feb	Mar	Acumulado Ene - Mar
Compras	0.0	0.0	0.0	0.0	0.0	0.0	0.0	0.0	0.0	0.0	0.0	0.0	0.0	400.3	400.3	400.0	1,400.0	339.6	2,139.6
Opciones Put	0.0	0.0	0.0	0.0	0.0	0.0	0.0	0.0	0.0	0.0	0.0	0.0	0.0	400.3	400.3	400.0	400.0	339.6	1,139.6
Para Acumulación Reservas Internacionales	0.0	0.0	0.0	0.0	0.0	0.0	0.0	0.0	0.0	0.0	0.0	0.0	0.0	400.3	400.3	400.0	400.0	339.6	1,139.6
Para Control de Volatilidad	0.0	0.0	0.0	0.0	0.0	0.0	0.0	0.0	0.0	0.0	0.0	0.0	0.0	0.0	0.0	0.0	0.0	0.0	0.0
Subastas de Compra Directa	0.0	0.0	0.0	0.0	0.0	0.0	0.0	0.0	0.0	0.0	0.0	0.0	0.0	0.0	0.0	0.0	0.0	0.0	0.0
Intervención Discrecional	0.0	0.0	0.0	0.0	0.0	0.0	0.0	0.0	0.0	0.0	0.0	0.0	0.0	0.0	0.0	0.0	0.0	0.0	0.0
Gobierno Nacional	0.0	0.0	0.0	0.0	0.0	0.0	0.0	0.0	0.0	0.0	0.0	0.0	0.0	0.0	0.0	0.0	1,000.0	0.0	1,000.0
Ventas	0.0	255.6	0.0	0.0	255.6	0.0	0.0	0.0	0.0	0.0	0.0	0.0	0.0	0.0	0.0	0.0	0.0	0.0	0.0
Opciones Call	0.0	255.6	0.0	0.0	255.6	0.0	0.0	0.0	0.0	0.0	0.0	0.0	0.0	0.0	0.0	0.0	0.0	0.0	0.0
Para Desacumulación Reservas Internacionales	0.0	0.0	0.0	0.0	255.6	0.0	0.0	0.0	0.0	0.0	0.0	0.0	0.0	0.0	0.0	0.0	0.0	0.0	0.0
Para el Control de la Volatilidad	0.0	0.0	0.0	0.0	0.0	0.0	0.0	0.0	0.0	0.0	0.0	0.0	0.0	0.0	0.0	0.0	0.0	0.0	0.0
Gobierno Nacional	0.0	0.0	0.0	0.0	0.0	0.0	0.0	0.0	0.0	0.0	0.0	0.0	0.0	0.0	0.0	0.0	0.0	0.0	0.0
Compras Netas	0.0	-255.6	0.0	0.0	-255.6	0.0	0.0	0.0	0.0	0.0	0.0	0.0	0.0	400.3	400.3	400.0	1,400.0	339.6	2,139.6

Fuente: Banco de la República

ANEXO 11: COMPOSICIÓN DE LAS RESERVAS INTERNACIONALES

Cuadro 1. COMPOSICIÓN DE LAS RESERVAS INTERNACIONALES *
2018-2019

Descripción	(Millones de US\$)							
	31-dic-18		29-mar-19		05-abr-19**		Variación	
	Valor	Part. % en las Reservas Brutas	Valor	Part. % en las Reservas Brutas	Valor	Part. % en las Reservas Brutas	Mensual corrido	Año corrido
1. RESERVAS BRUTAS	48,401	100.00%	51,267	100.00%	51,223	100.00%	-44	2,821
Efectivo en caja	2	0.00%	2	0.00%	2	0.00%	0	0
Depósitos a la orden	193	0.40%	189	0.37%	189	0.37%	0	-4
Inversiones	44,526	91.99%	46,651	91.00%	48,237	94.17%	1,586	3,711
-Portafolio directo	32,207	66.54%	34,118	66.55%	35,737	69.77%	1,619	3,530
-Portafolio en administración	12,320	25.45%	12,533	24.45%	12,500	24.40%	-33	180
Valores por cobrar venta de inversiones	1,353	2.79%	1,745	3.40%	118	0.23%	-1,627	-1,235
Oro	529	1.09%	788	1.54%	786	1.53%	-2	257
-En caja	0	0.00%	0	0.00%	0	0.00%		
-En custodia	529	1.09%	788	1.54%	786	1.53%	-2	257
Fondo Monetario Internacional	1,274	2.63%	1,368	2.67%	1,367	2.67%	-1	93
-DEGs	914	1.89%	913	1.78%	912	1.78%	-1	-2
-Posición de reserva	360	0.74%	455	0.89%	454	0.89%	0	95
Fondo Latinoamericano de Reservas	525	1.08%	525	1.02%	525	1.02%	0	0
-Aportes	505	1.04%	505	0.98%	505	0.99%	0	0
-Pesos Andinos	20	0.04%	20	0.04%	20	0.04%	0	0
Convenios Internacionales	0	0.00%	0	0.00%	0	0.00%	0	0
2. PASIVOS DE CORTO PLAZO (a)	9	0.02%	6	0.01%	5	0.01%	-1	-3
Convenios internacionales	0	0.00%	0	0.00%	0	0.00%	0	0
Bancos del Exterior	0	0.00%	0	0.00%	0	0.00%	0	0
Fondo Latinoamericano de Reservas FLAR	0	0.00%	0	0.00%	0	0.00%	0	0
Valores por pagar compra inversiones	0	0.00%	0	0.00%	0	0.00%	0	0
Dptos. Por Invs. Ext. De Portafolio Dcto. 4814 de 2007.	0	0.00%	0	0.00%	0	0.00%	0	0
Intereses causados de los pasivos	9	0.02%	6	0.01%	5	0.01%	-1	-3
3. RESERVAS NETAS (1 menos 2)	48,393	99.98%	51,261	99.99%	51,218	99.99%	-43	2,825

* Reservas Internacionales a precios de mercado. Incluye causaciones y valuaciones.

** Cifras provisionales.

Fuente: Banco de la República