

Semana 14

INFORME DE MERCADOS FINANCIEROS

3 de Abril de 2019

Este es un documento de trabajo informativo. Su contenido no compromete al Banco de la República ni a su Junta Directiva.

Únicamente incluye las operaciones de los establecimientos de crédito en Colombia para agregados monetarios y crediticios. Por tanto no se tienen en cuenta las operaciones de sus sucursales en el exterior.

1. Comportamiento de las tasas de interés

a. Tasas de interés de los mercados monetarios, de crédito y de deuda pública

Tasas (e.a) 1/	Fecha 29-mar-19	Monto semanal MM de pesos	Monto promedio de captaciones semanales				Variación (pb)			
			año 2018	Corrido 2019	1 semana	1mes	13 semanas	año corrido	año completo	
Intervención BR	4,25	n.a	n.a	n.a	0	0	0	0	0	-25
IBR Overnight	4,26	n.a	n.a	n.a	0	0	1	1	1	-17
IBR 1 mes (Tasa fija de OIS)	4,25	n.a	n.a	n.a	0	0	0	0	0	-21
IBR 3 meses (Tasa fija de OIS)	4,26	n.a	n.a	n.a	0	0	-1	-1	-1	-7
IBR 6 meses (Tasa fija de OIS)	4,29	n.a	n.a	n.a	0	-3	-2	-2	-2	0
Pasivas										
TIB	4,26	3.314	3.756	3.563	0	0	1	1	1	-20
DTF 2/	4,59	1.037	959	996	8	-5	5	5	5	-30
Captación < 90 días 3/	1,92	58	71	76	4	5	-66	-66	-66	-16
Captación a 90 días 3/	4,52	1.123	990	1.008	2	-10	-1	-1	-1	-44
Captación 91-179 días 3/	4,73	316	486	496	6	-8	2	2	2	-47
Captación a 180 días 3/	4,82	456	504	620	-8	-6	-2	-2	-2	-43
Captación a 181-360 días 3/	5,33	1.070	927	1.163	-8	-10	20	20	20	-22
Captación > 360 días 3/	5,78	438	684	970	-3	-70	24	24	24	-28
Total captación de CDT	4,95	3.462	3.663	4.333	-16	-37	19	19	19	-36
Monto promedio de desembolsos semanales										
	22-mar-19	Monto semanal	año 2018	Corrido 2019	1 semana	1mes	13 semanas	año corrido	año completo	
Activas										
Comercial 4/	9,08	3.108	2.891	2.622	4	-27	32	14	14	-40
Tesorería	9,41	71	88	53	-82	74	116	230	230	194
Preferencial	7,70	1.444	1.420	1.239	20	-5	9	-17	-17	-58
Ordinario	10,31	1.593	1.383	1.330	-19	-32	25	16	16	-47
Consumo 5/	17,63	1.546	1.344	1.375	-47	-5	56	86	86	-68
Consumo sin libranza	19,72	880	721	802	-27	-16	104	152	152	-74
Consumo a través de libranza	14,87	666	623	574	-19	-71	3	-5	-5	-112
Tarjeta de crédito 6/	26,59	710	682	660	-26	-65	-49	-86	-86	-264
Vivienda 7/	10,47	247	271	228	6	0	16	7	7	-29
Microcrédito	36,48	141	117	121	-59	-57	-60	28	28	-29
Activa Ponderada 8/	11,95	-	-	-	-9	-103	109	105	105	-24
Comercial BR 9/	9,07	-	-	-	6	-29	31	9	9	-48
Pasivas										
Pasiva Ponderada	4,54	n.a	n.a	n.a	-4	-27	97	88	88	-2
Ahorro 10/	2,33	n.a	n.a	n.a	-3	-5	8	12	12	-11
Deuda Pública 11/										
	29-mar-19	Monto semanal	año 2018	Corrido 2019	1 semana	1mes	13 semanas	año corrido	año completo	
Menor a 1 año (TES Sep 2019)	4,34	543	961	777	5	-18	-35	-35	-35	-31
1 año (TES Jul 2020)	4,54	1.758	2.823	2.790	-8	-30	-56	-56	-56	-56
3 años (TES May 2022)	5,25	2.801	2.252	2.946	-1	-18	-37	-37	-37	-37
5 años (TES Jul 2024)	5,72	2.583	3.467	3.369	6	-24	-40	-41	-41	-32
6 años (TES Nov 2025)	6,03	2.624	4.215	3.011	7	-29	-42	-44	-44	-28
11 años (TES Sep 2030)	6,62	525	189	835	10	-27	-31	-31	-31	-7
13 años (TES Jun 2032)	6,78	1.194	2.131	1.593	9	-25	-34	-34	-34	-10

Fuente: Banco de la República y Bloomberg. Cálculos con información de los formatos 088 y 441 de la Superintendencia Financiera de Colombia.

1/ La tasa de intervención corresponde a la tasa diaria mientras que las demás corresponden al promedio semanal.

2/ El cálculo de la DTF se hace sobre las captaciones a 90 días de los Bancos, Corporaciones Financieras y Compañías de Financiamiento Comercial. La DTF que se presenta corresponde a la calculada en la respectiva fecha con información del viernes anterior hasta el jueves de misma semana y tiene vigencia para la siguiente semana.

3/ Las tasas de captación corresponden a la información de CDT por plazos. Incluye la información para el total de sistema financiero.

4/ Promedio ponderado por monto de las tasas de crédito ordinarios, preferenciales y de tesorería.

5/ No incluye tarjetas de crédito.

6/ Calculada sin tener en cuenta consumos a 1 mes y avances en efectivo. Incluye tarjetas a personas y a empresas.

7/ Corresponde al promedio ponderado de los créditos desembolsados para adquisición de vivienda en pesos y en UVR. Antes de realizar el promedio ponderado a la tasa de los créditos en UVR se le suma la variación anual promedio de la UVR de la respectiva semana. No incluye vivienda VIS.

8/ Calculado como el promedio ponderado por monto de las tasas de crédito de consumo, preferencial, ordinario y tesorería. Debido a la alta rotación del crédito de tesorería, su ponderación se estableció como la quinta parte de su desembolso semanal.

9/ Promedio ponderado por monto de las tasas de crédito ordinarios, preferenciales y un quinto del desembolso de tesorería.

10/ Incluye el rendimiento de los depósitos de ahorro ordinarios activos y las cuentas AFC.

11/ TES tasa fija en pesos. Las tasas corresponden al promedio ponderado por monto de las negociaciones en SEN y MEC.

b. Tasas de intervención del BR, Interbancaria, DTF (Semana Cálculo) e IBR

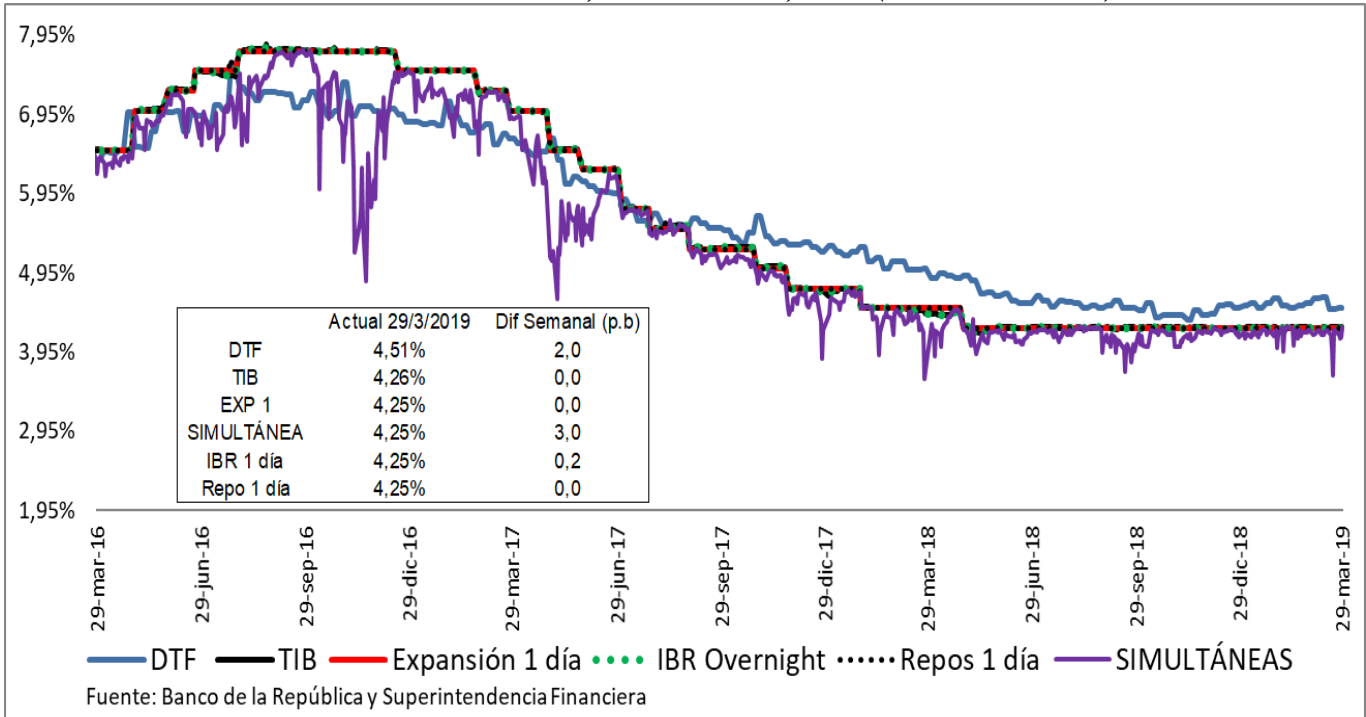

c. Tasas de interés activas por tipo de préstamo Nominales

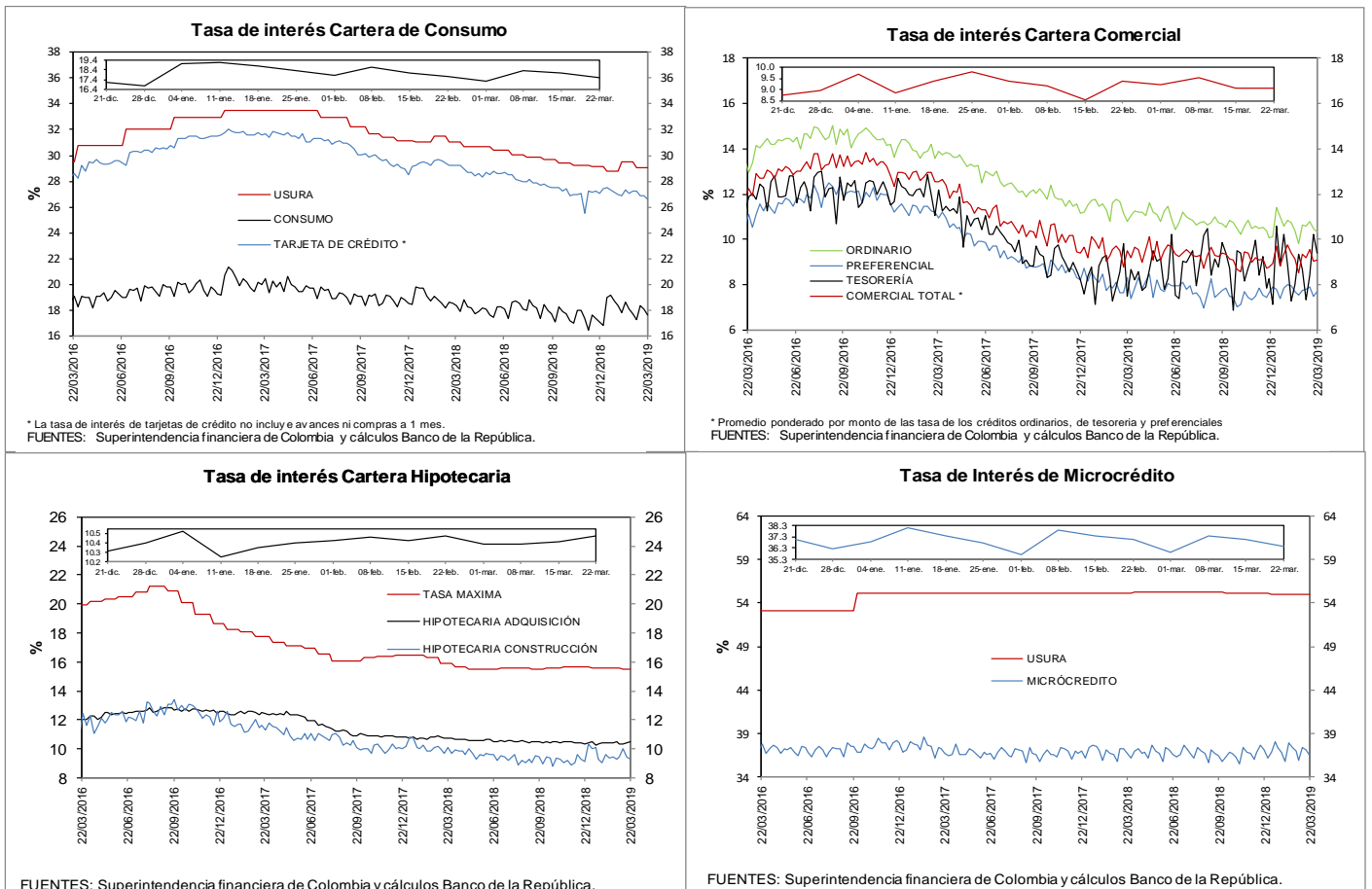

e. **Tasas de interés de intervención del BR, tasa de interés ponderada de captación del sistema financiero, DTF y tasa de colocación total del sistema financiero**

Promedio móvil de orden 4

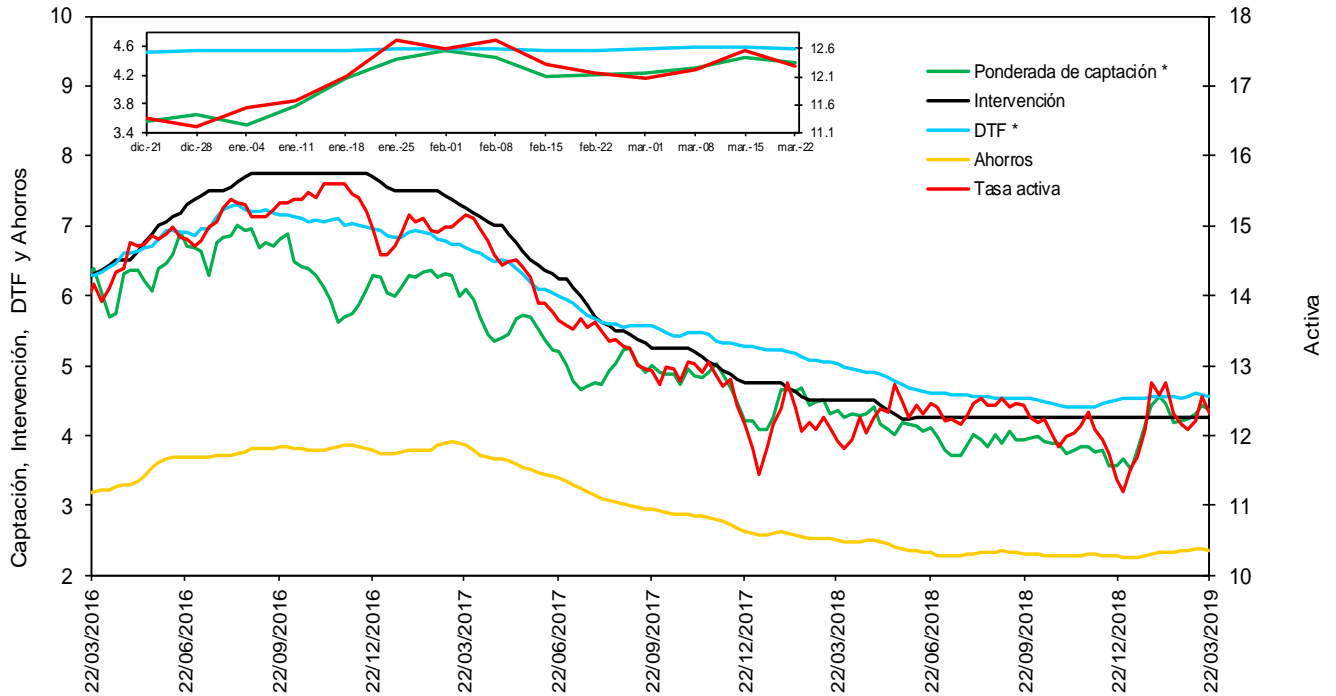

* La DTF está adelantada una semana, es decir no corresponde a la tasa vigente para la semana en cuestión sino a la tasa vigente para la semana siguiente, para que sea comparable con la tasa ponderada de captación de este gráfico.

Fuentes: Banco de la República. Cálculos con información de la Superintendencia Financiera de Colombia.

f. **Tasas de interés de deuda pública**

Tasas Cero Cupón de TES en Pesos y Tasa de Referencia del BR

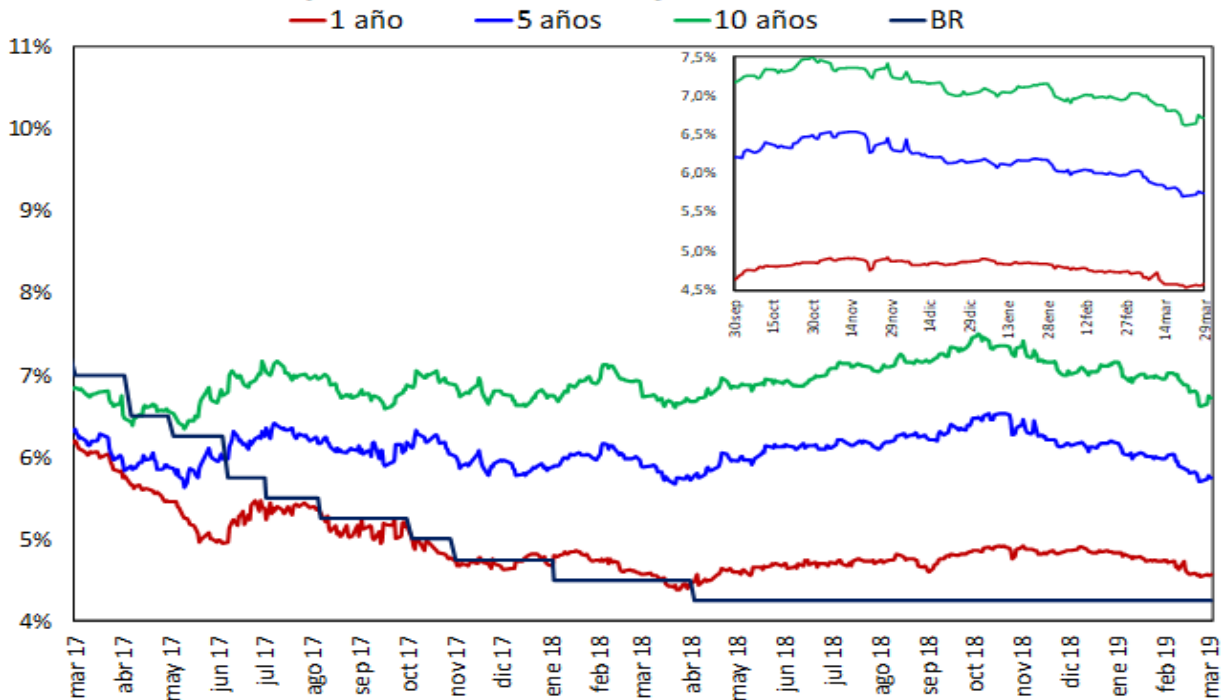

Fuente: SEN y MEC, cálculos DODM

2. Liquidez primaria y mercado monetario

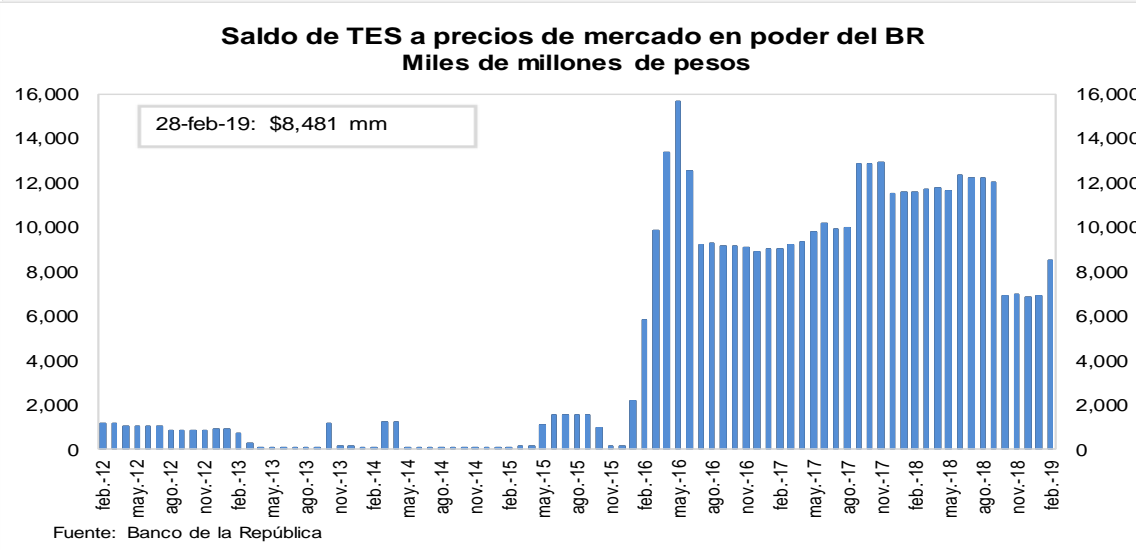
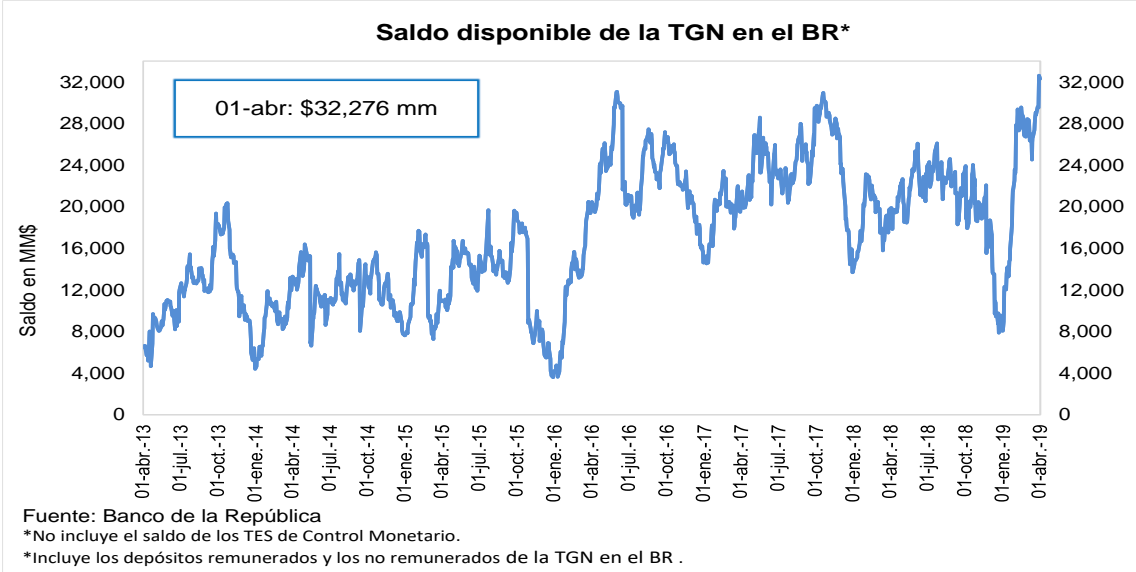
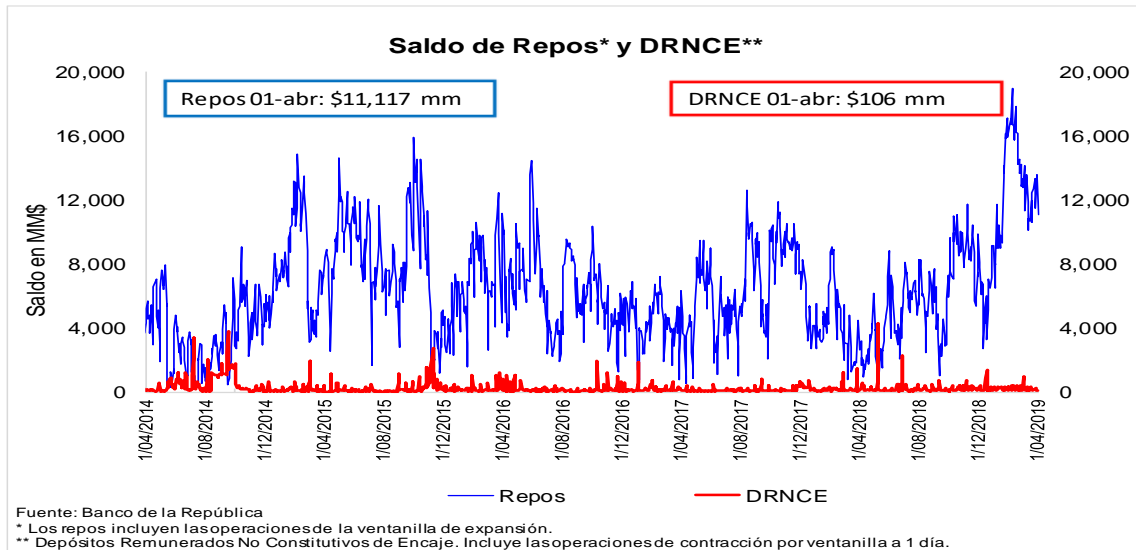

3. Pasivos del sistema financiero consolidado y mercado de depósito

a. M1, M3 Y PSE

OFERTA MONETARIA AMPLIADA ^{1/}
Miles de millones de pesos y porcentajes

Concepto	Saldo a marzo 22 2019	VARIACIONES									
		SEMANAL		ULTIMAS 4 SEM		ULTIMAS 13 SEM		CORRIDO AÑO		ANUAL	
		ABS	%	ABS	%	ABS	%	ABS	%	ABS	%
OFERTA MONETARIA AMPLIADA- M3	501,659	-475	-0.1	5,617	1.1	-4,513	-0.9	-2,745	-0.5	26,184	5.5
1. Efectivo	58,821	-689	-1.2	-71	-0.1	-4,145	-6.6	-5,557	-8.6	5,882	11.1
2. Pasivos Sujetos a Encaje	442,839	214	0.0	5,688	1.3	-367	-0.1	2,812	0.6	20,302	4.8
Cuenta Corriente	49,631	1,130	2.3	-2,536	-4.9	-2,636	-5.0	-2,387	-4.6	-767	-1.5
Ahorros	177,209	-1,568	-0.9	2,065	1.2	-7,255	-3.9	-3,121	-1.7	10,963	6.6
CDT + Bonos	200,086	753	0.4	3,983	2.0	9,206	4.8	10,071	5.3	7,727	4.0
CDT menor a 18 meses	88,082	644	0.7	2,553	3.0	6,027	7.3	6,813	8.4	8,130	10.2
CDT mayor a 18 meses	83,749	96	0.1	1,772	2.2	2,631	3.2	2,737	3.4	-2,956	-3.4
Bonos	28,254	12	0.0	-342	-1.2	547	2.0	521	1.9	2,554	9.9
Depósitos Fiduciarios (impuestos y otros conceptos)	11,096	-105	-0.9	1,711	18.2	2,824	34.1	671	6.4	2,188	24.6
Depósitos a la Vista	4,816	3	0.1	465	10.7	-2,506	-34.2	-2,421	-33.5	190	4.1
Repos con el Sector Real	0	-	-	-	-	-	-	-	-	-	-
ITEM DE MEMORANDO											
M1. Medios de pago	108,452	441	0.4	-2,607	-2.3	-6,781	-5.9	-7,944	-6.8	5,114	4.9
M1 + Ahorros	285,661	-1,127	-0.4	-542	-0.2	-14,037	-4.7	-11,065	-3.7	16,078	6.0
PSE sin depósitos fiduciarios	431,742	318	0.1	3,977	0.9	-3,191	-0.7	2,141	0.5	18,114	4.4
M3 sin fiduciarios	490,563	-370	-0.1	3,906	0.8	-7,337	-1.5	-3,416	-0.7	23,996	5.1
	Variaciones Anualizadas	Semanal		Últimas 4 sem.		Últimas 13 sem.					
	M3	-4.8		15.8		-3.5					
	Efectivo	-45.4		-1.6		-23.8					
	PSE	2.5		18.3		-0.3					
	M1	23.6		-26.6		-21.5					
	M1 + Ahorros	-18.5		-2.4		-17.5					
	PSE sin depós. Fiduc.	3.9		12.8		-2.9					
	M3 sin Fiduciarios	-3.8		11.0		-5.8					

^{1/} No incluye FDN. A partir de la semana del 9 de diciembre de 2016 se incluyen en toda la serie los bonos denominados en pesos emitidos en el exterior por Findeter en 2014.

Fuentes: Banco de la República y Formato 281 de la Superintendencia Financiera de Colombia.

c. M3, PSE Y M1 + AHORRO
Variaciones anuales (%) de datos semanales

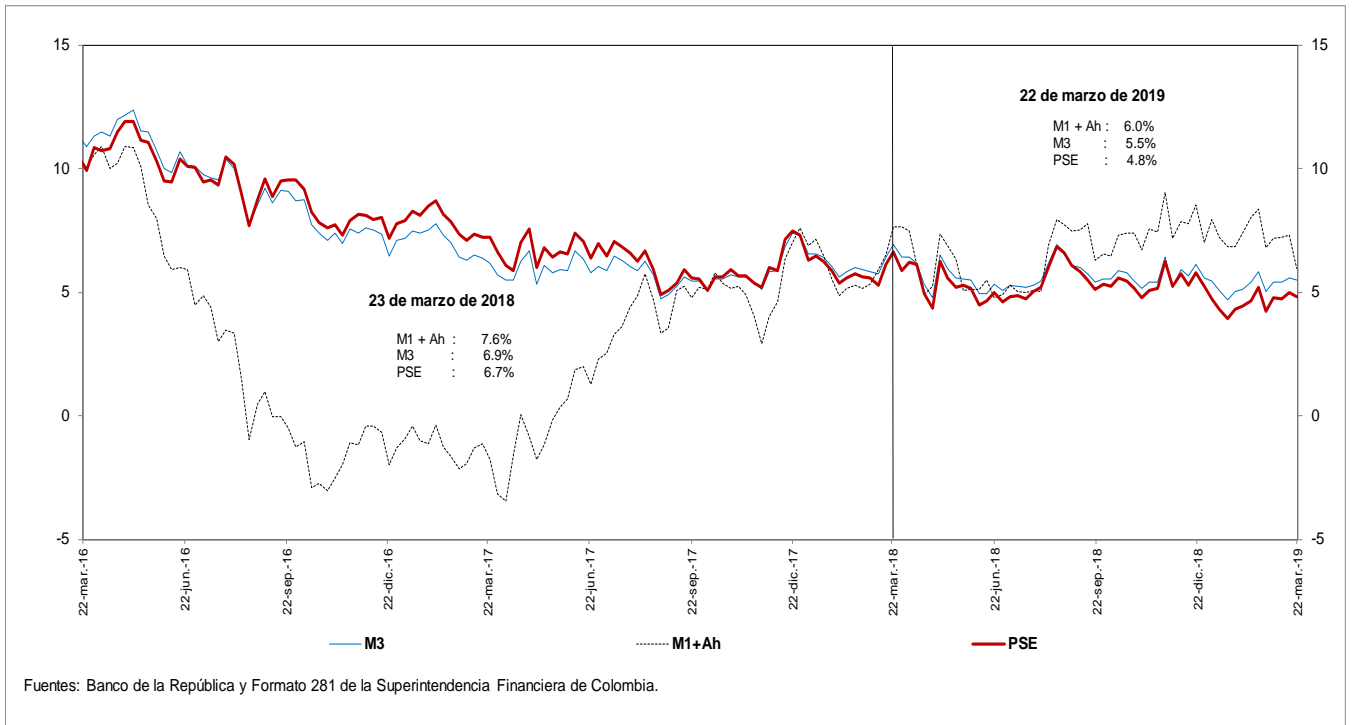

d. M3 Y PSE sin fiduciarios y M1 + AHORRO
Variaciones anuales (%) de datos semanales

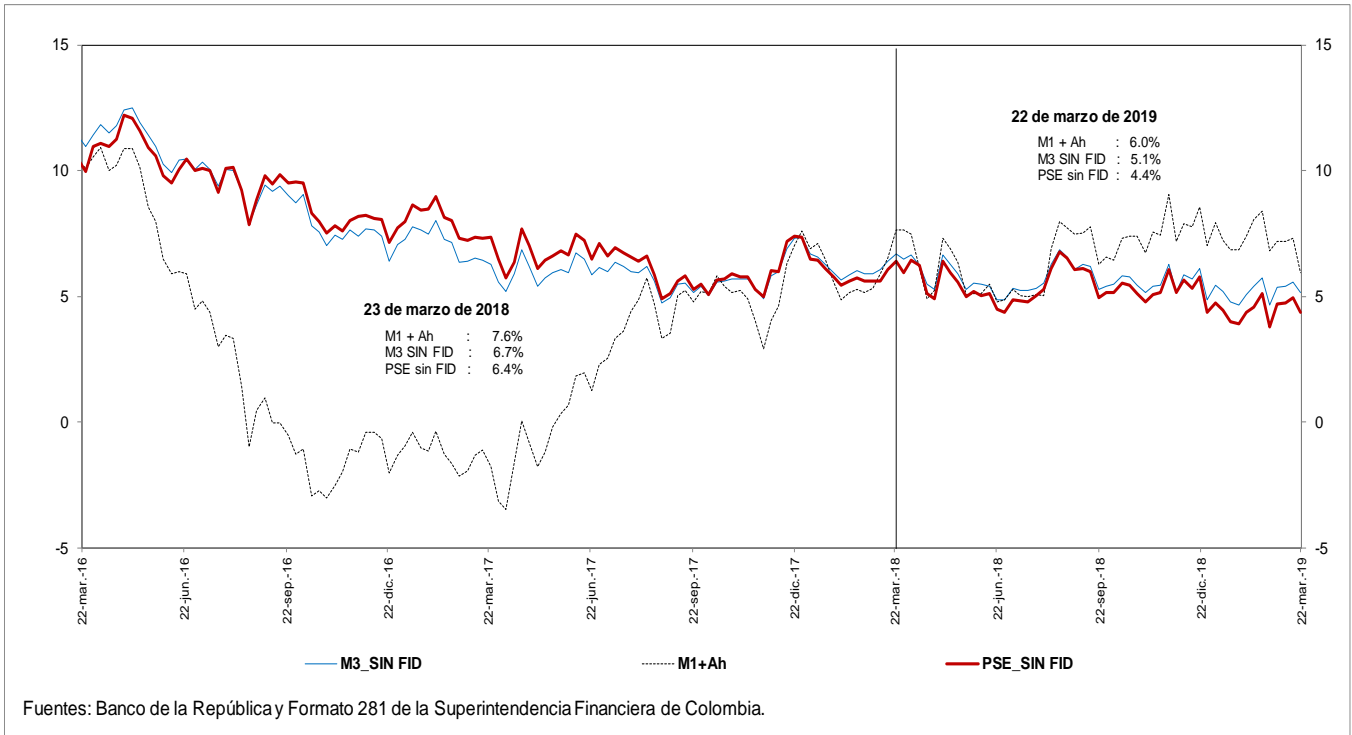

e. M3 Y PSE sin fiduciarios
Variaciones anualizadas últimas 13 semanas

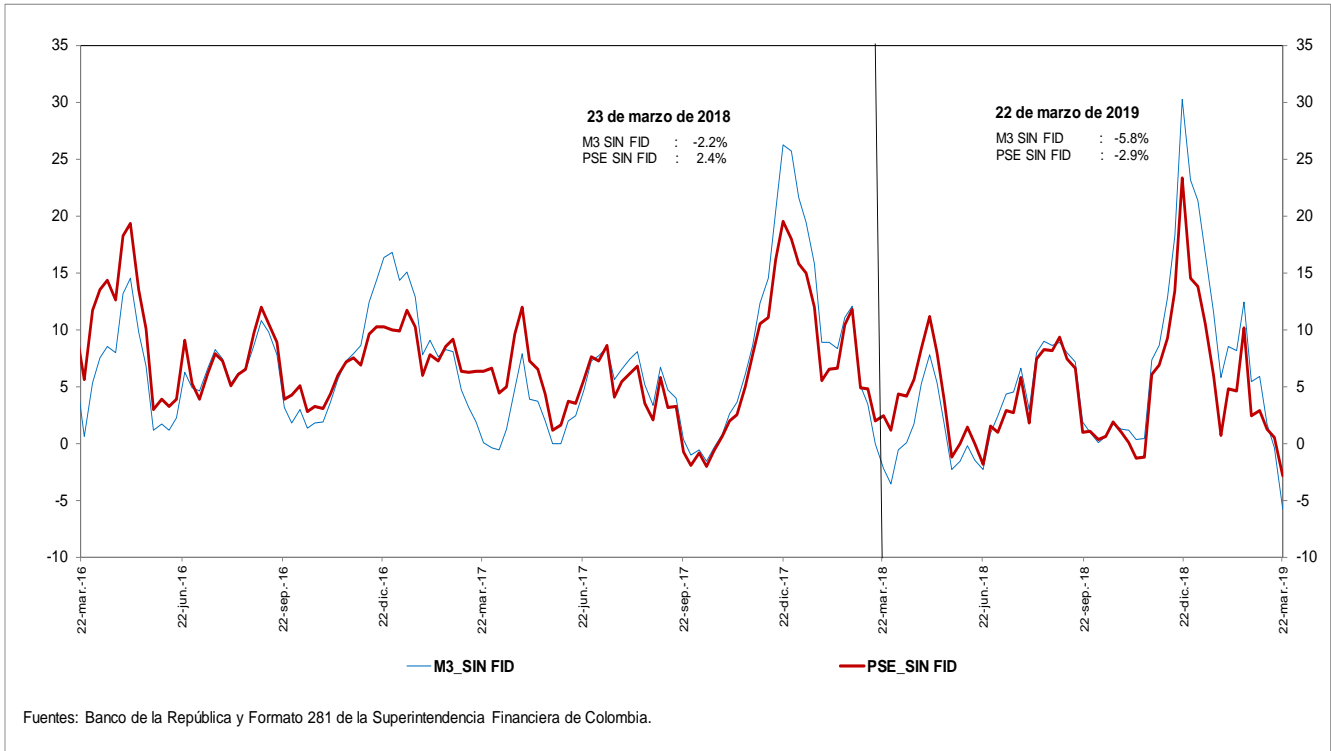

g. M3 y M1+AHORRO
Variaciones anualizadas últimas 13 semanas

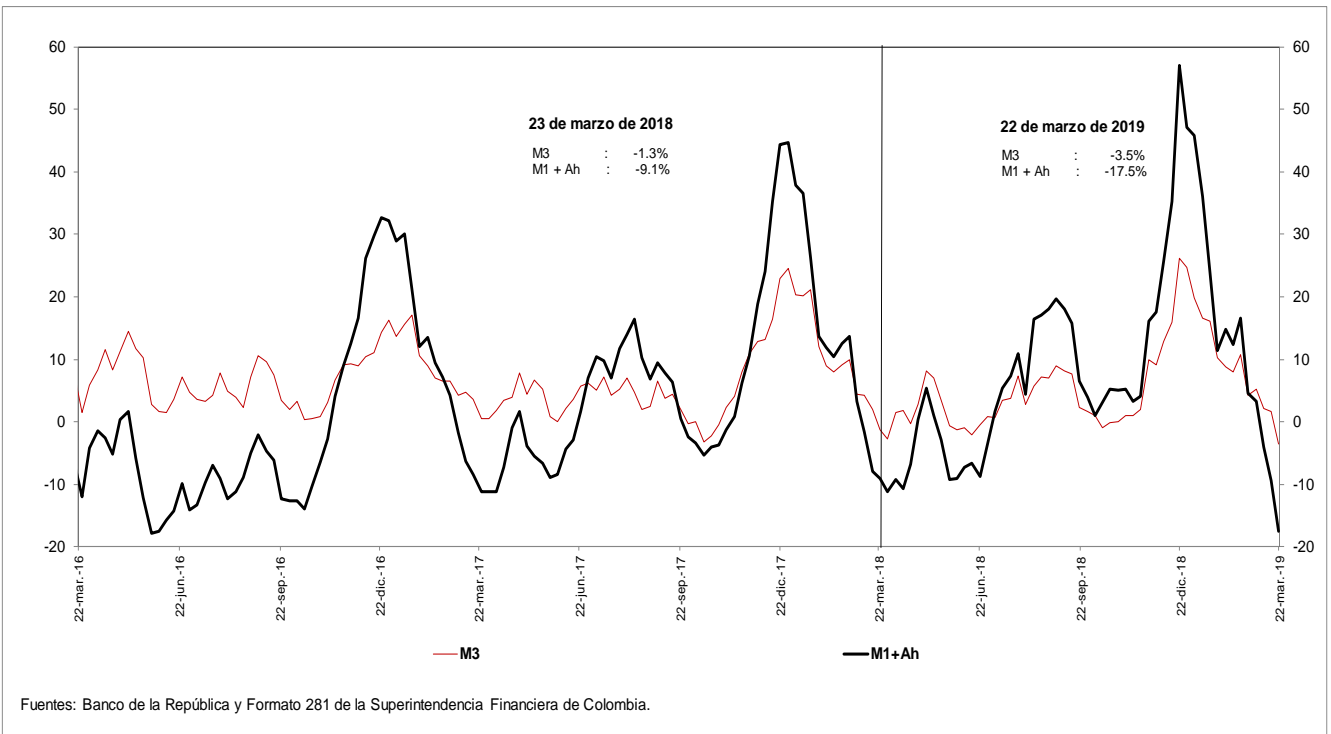

i. Base Monetaria y Multiplicador de M3
Promedio de orden 13

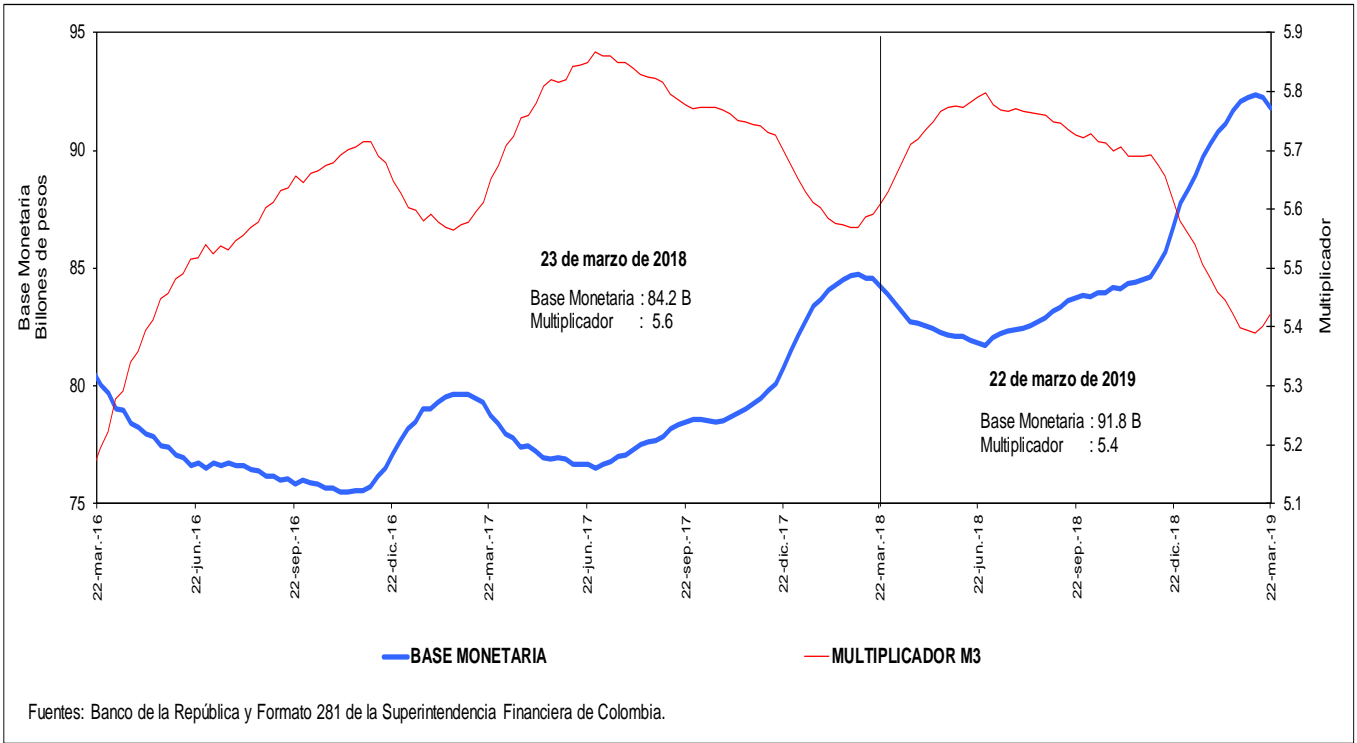

j. Coeficientes de Efectivo y Reserva
Promedio de orden 13

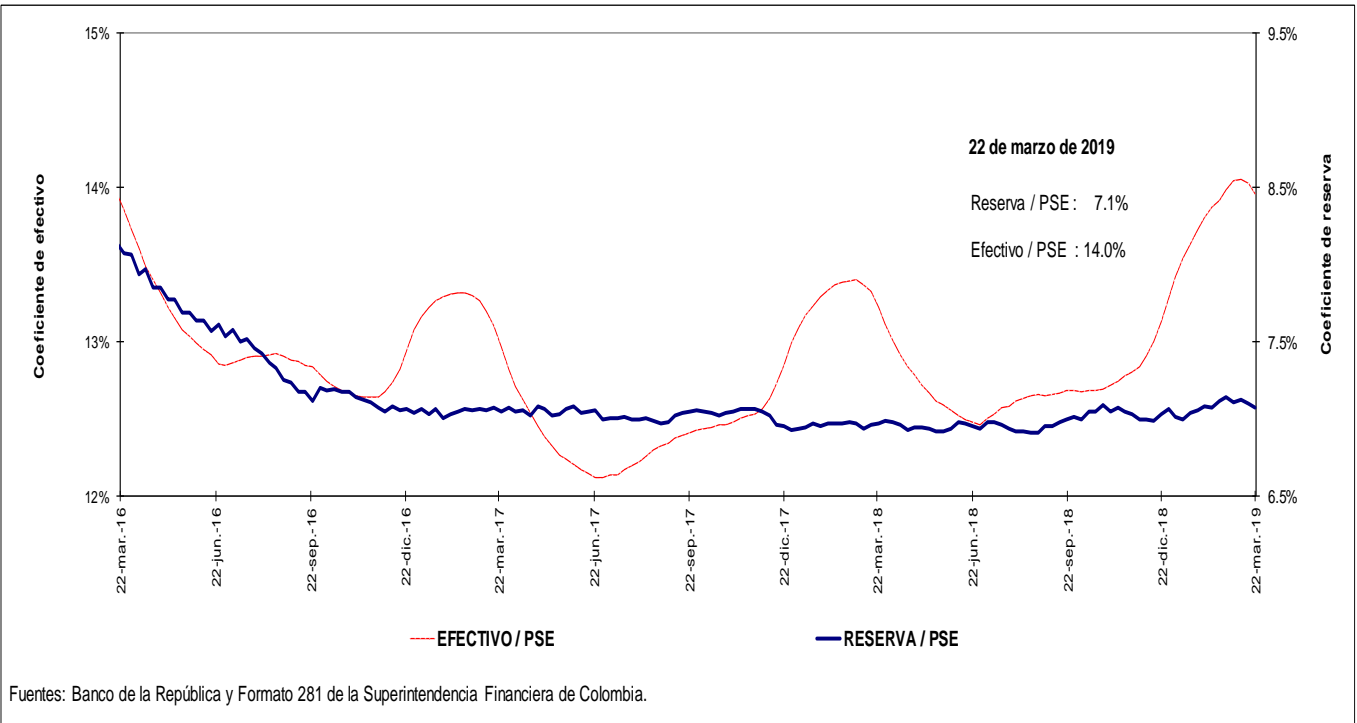

4. Activos internos del sector financiero y mercado de crédito

Cartera

a. Cartera Bruta M/T del Sistema Financiero por Modalidad de Crédito *

22 de marzo de 2019

(Miles de millones de pesos y porcentajes)

Moneda		Saldo	Participación %	Variaciones									
				Semanal		Últimas 4 semanas		Últimas 13 semanas		Año corrido		Anual	
				Absoluta	%	Absoluta	%	Absoluta	%	Absoluta	%	Absoluta	%
Legal	Cartera ajustada	440,721	100.0	1,488	0.3	3,176	0.7	5,193	1.2	5,807	1.3	26,124	6.3
	Comercial 1/	224,865	51.0	756	0.3	1,745	0.8	1,268	0.6	2,674	1.2	6,734	3.1
	Consumo	136,839	31.0	599	0.4	1,032	0.8	2,692	2.0	2,155	1.6	12,656	10.2
	Hipotecaria ajustada 2/	66,386	15.1	94	0.1	357	0.5	1,154	1.8	914	1.4	6,295	10.5
	Microcrédito	12,631	2.9	38	0.3	42	0.3	79	0.6	65	0.5	439	3.6
	Memo Item												
	Hipotecaria	62,408	14.3	94	0.2	432	0.7	1,393	2.3	1,072	1.7	6,759	12.1
	Variaciones Anualizadas			Semanal	Últimas 4 semanas	Últimas 13 semanas	Año Corrido						
	Total cart. ajustada m/l			19.2	9.9	4.9	5.9						
			Comercial	19.1	10.7	2.3	5.3						
		Consumo	25.6	10.3	8.3	7.1							
		Hipotecaria	7.6	7.3	7.3	6.2							
		Microcredito	17.1	4.4	2.5	2.2							
Extranjera	Total cartera en M. E.	17,991		-109	-0.6	-365	-2.0	-2,389	-11.7	-1,628	-8.3	106	0.6
	Total cartera en M. E. Mill. US\$	5,755		-40	-0.7	-147	-2.5	-448	-7.2	-282	-4.7	-523	-8.3
	Variaciones Anualizadas m/e			Semanal	Últimas 4 semanas	Últimas 13 semanas	Año Corrido						
	Expresada en pesos			-27.0	-23.0	-39.3	-31.3						
	Expresada en dólares			-30.5	-27.9	-25.9	-18.7						
Total	Cartera total ajustada	458,712	100.0	1,378	0.3	2,811	0.6	2,804	0.6	4,179	0.9	26,230	6.1
	Comercial	242,276	52.8	644	0.3	1,386	0.6	-1,075	-0.4	1,089	0.5	6,759	2.9
	Consumo	137,418	30.0	602	0.4	1,026	0.8	2,646	2.0	2,112	1.6	12,737	10.2
	Hipotecaria ajustada 1/	66,386	14.5	94	0.1	357	0.5	1,154	1.8	914	1.4	6,295	10.5
	Microcrédito	12,632	2.8	38	0.3	42	0.3	79	0.6	65	0.5	439	3.6
	Variaciones Anualizadas			Semanal	Últimas 4 semanas	Últimas 13 semanas	Año Corrido						
	Total cart. ajustada m/t			16.9	8.3	2.5	4.0						
			Comercial	14.8	7.7	-1.8	2.0						
			Consumo	25.6	10.2	8.1	6.9						
			Hipotecaria	7.6	7.3	7.3	6.2						
		Microcredito	17.1	4.4	2.6	2.3							

b. Cartera Neta M/T del Sistema Financiero por Modalidad de Crédito*

22 de marzo de 2019

(Miles de millones de pesos y porcentajes)

Total cartera neta ml ajustada	411,837		1,713	0.4	3,133	0.8	4,324	1.1	4,724	1.2	22,937	5.9
Comercial 1/	210,009		1,033	0.5	1,723	0.8	736	0.4	2,115	1.0	4,743	2.3
Consumo	126,010		549	0.4	1,015	0.8	2,497	2.0	1,775	1.4	11,830	10.4
Hipotecaria ajustada 2/	64,165		94	0.1	341	0.5	1,071	1.7	835	1.3	5,993	10.3
Microcrédito	11,653		37	0.3	54	0.5	20	0.2	-1	0.0	371	3.3
Total cartera en M. E.	17,990		-109	-0.6	-365	-2.0	-2,389	-11.7	-1,628	-8.3	106	0.6
Cartera Neta Ajustada Moneda Total	429,828		1,603	0.4	2,768	0.6	1,936	0.5	3,096	0.7	23,044	5.7

* No incluye FDN.

1/ Incluye ventas de cartera para manejo a través de derechos fiduciarios y ajustes por leasing operativo

2/ Incluye ajuste por titularización de cartera hipotecaria

Fuentes: Formato 281 de la Superintendencia Financiera de Colombia, Titularizadora Colombia y cálculos Banco de la República.

c. Cartera bruta en moneda legal
Variaciones anuales (%) de datos semanales

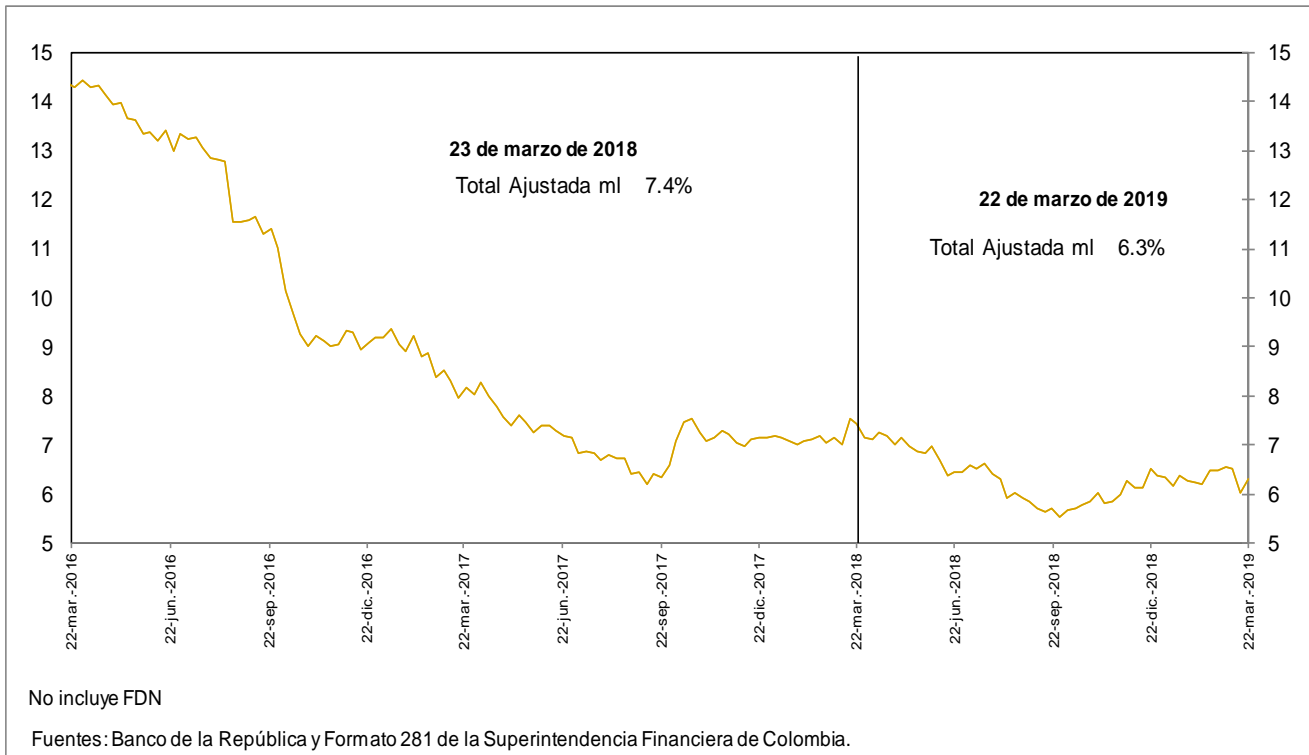

d. Cartera bruta en moneda legal por modalidad de crédito
Variaciones anuales (%) de datos semanales

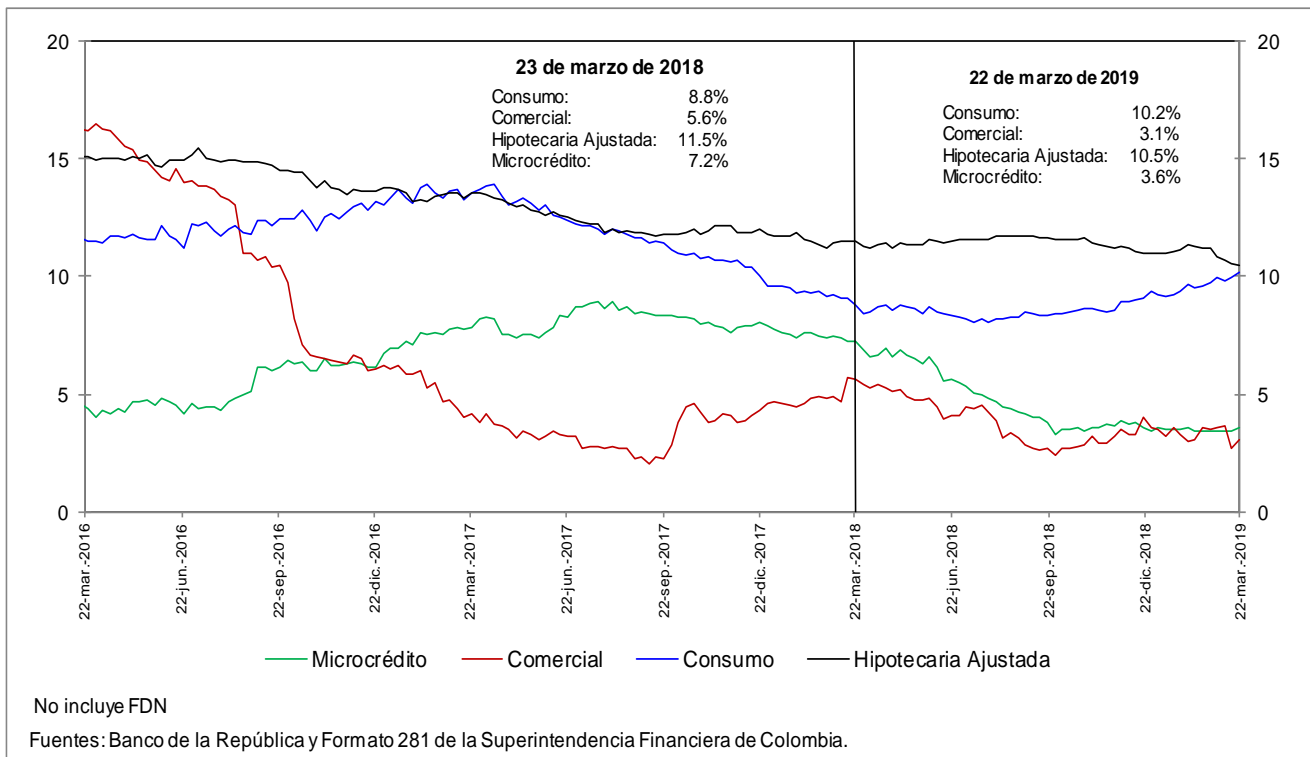

e. Cartera bruta en moneda legal por modalidad de crédito
Variaciones anualizadas últimas 13 semanas (%)

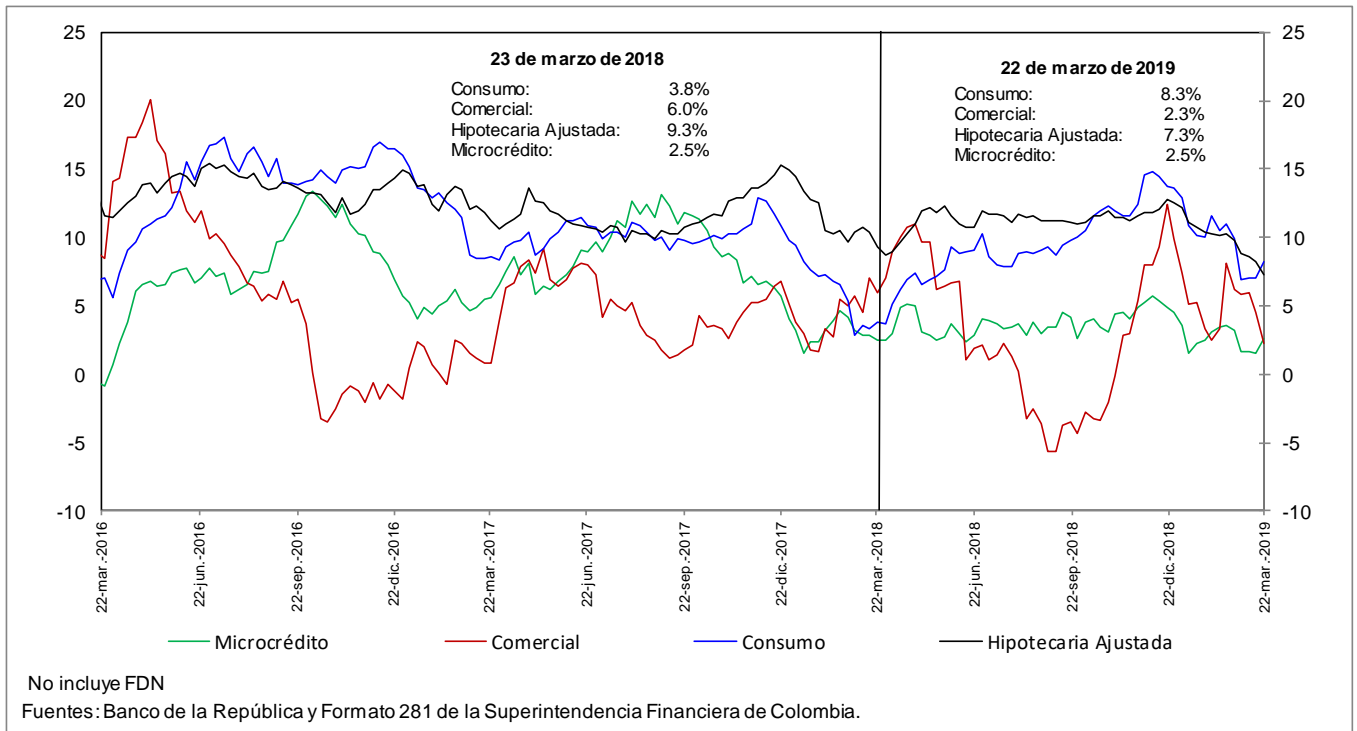

h. Cartera moneda extranjera en dólares (%)

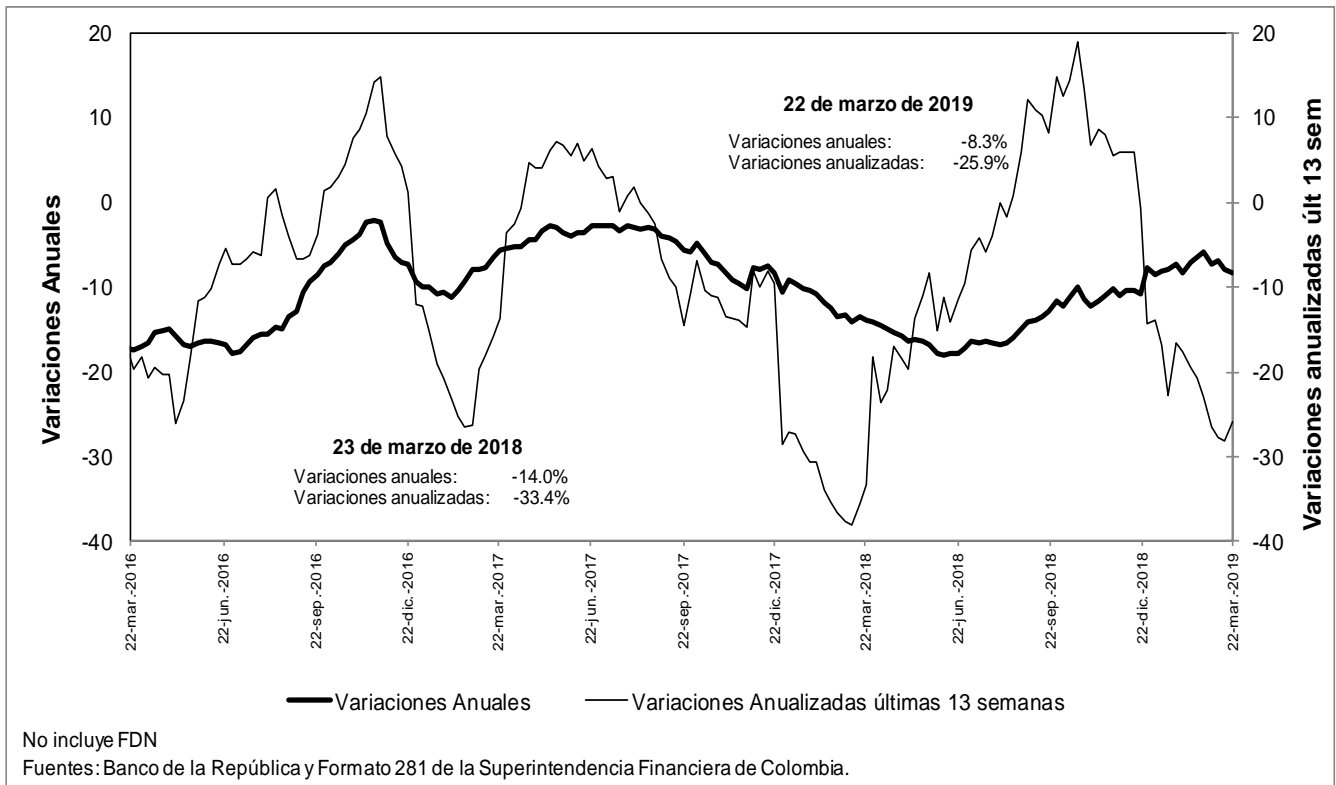

n. Bonos emitidos por los establecimientos de crédito -variación anual (%) y saldo (bill.)-

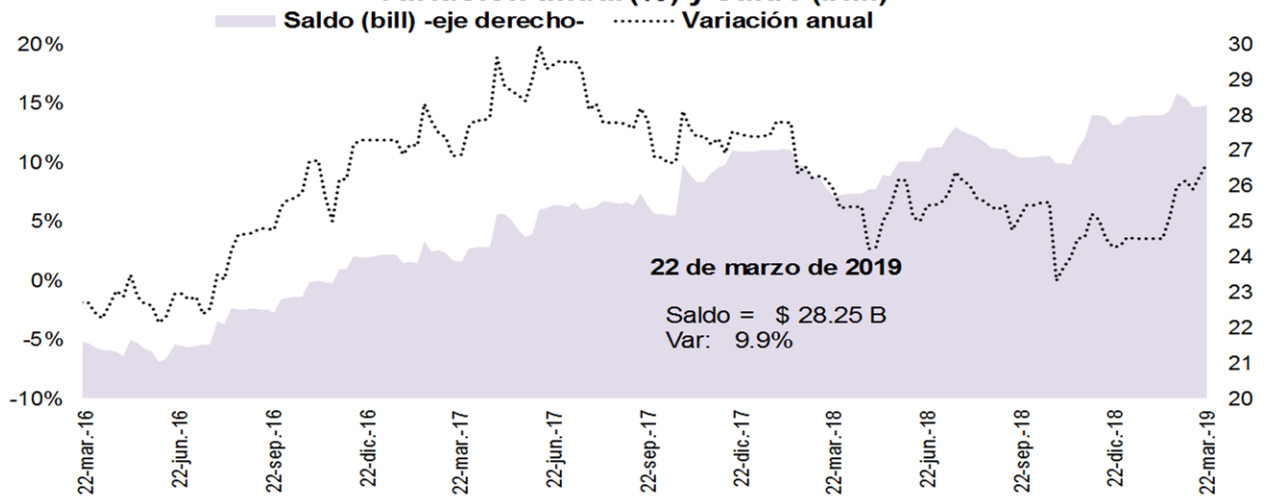

Fuente: Banco de la República, cálculos con información del formato 281 de la Superintendencia Financiera de Colombia

5. Margen de intermediación del sistema financiero

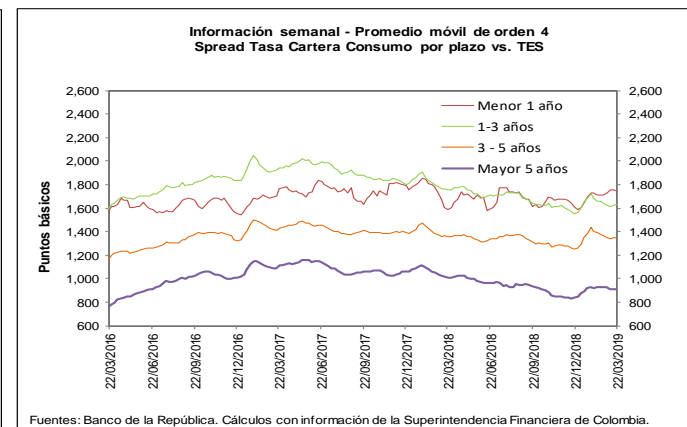
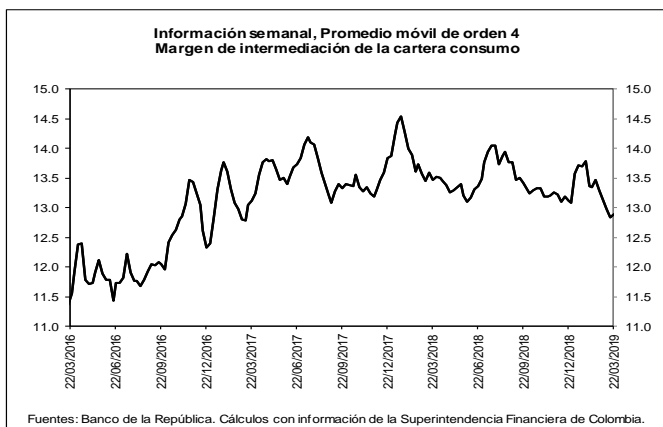
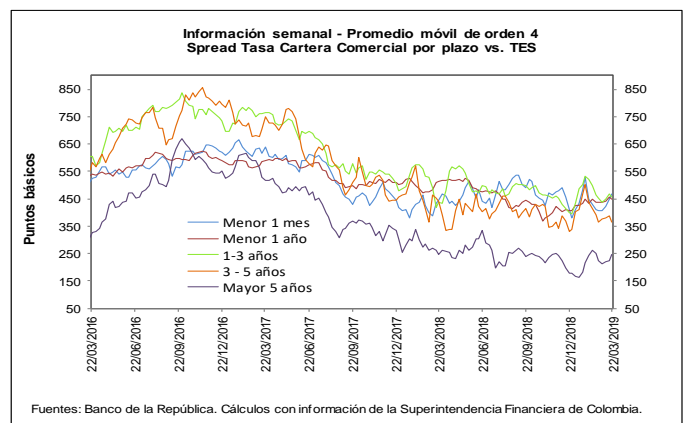
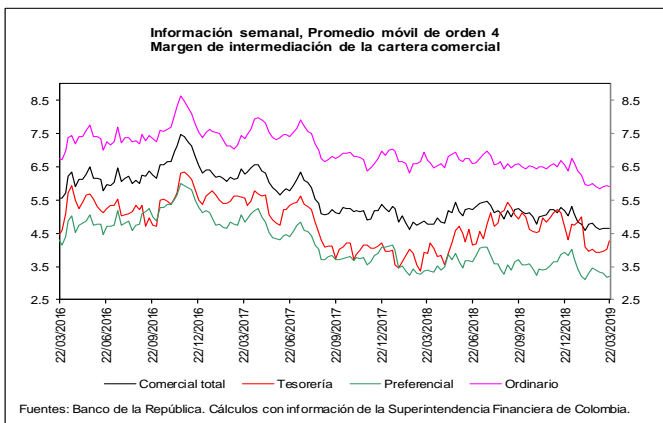
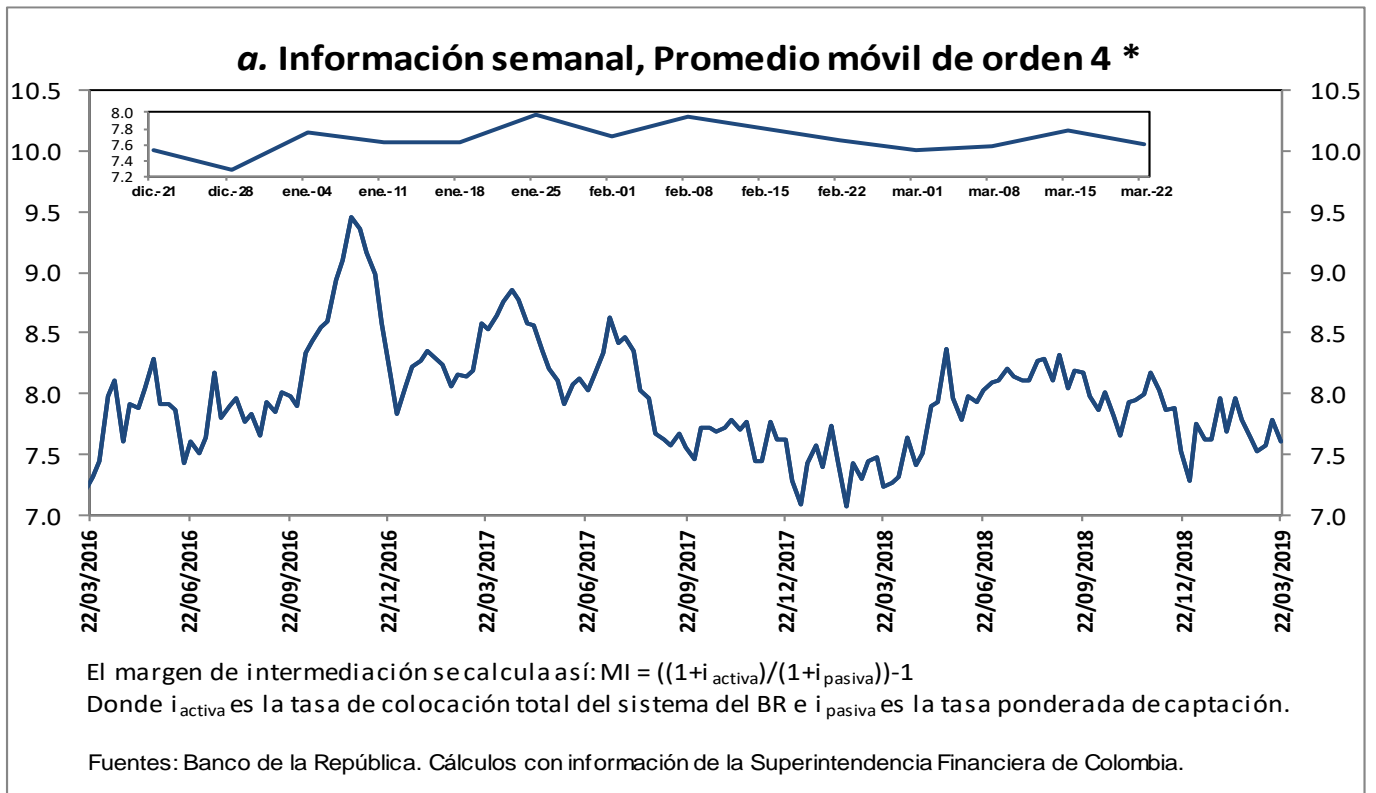

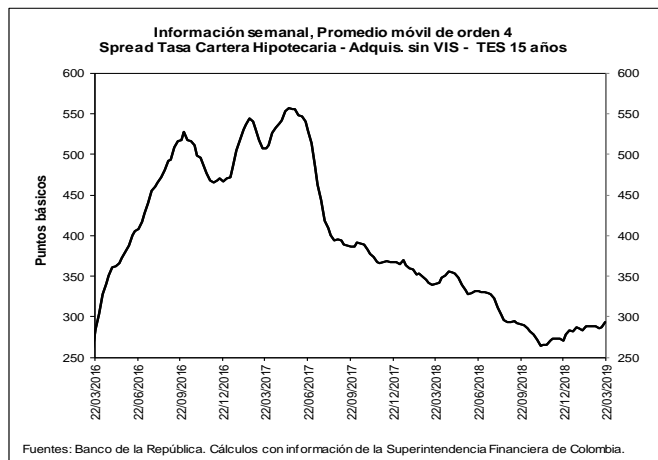
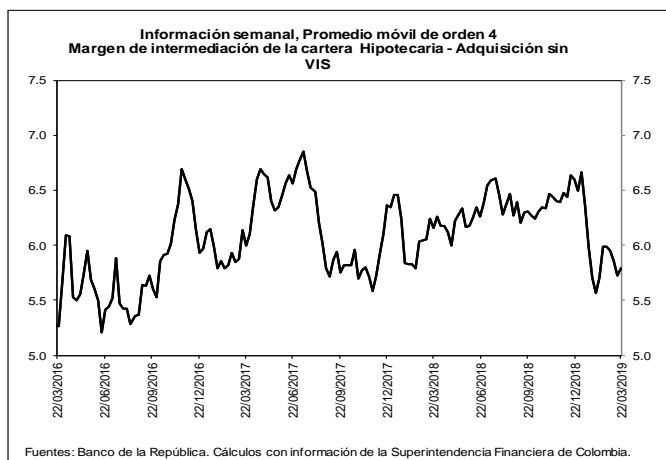

b. Spreads Tasa Cartera Comercial y Consumo por plazo vs. TES (Información semanal - Promedio móvil de orden 4)

	Fecha	Variación (pb)					
		22-mar-19	1 semana	4 semanas	13 semanas	año corrido	año completo
Spread: tasa de interés cartera - tasa TES (puntos básicos)							
Comercial							
Menor a 1 mes	468.8	21.61	63.10	56.47	89.15	23.68	
Menor 1 año	450.3	(4.35)	14.95	44.12	43.67	(61.86)	
De 1 - 3 años	457.6	(8.23)	4.22	57.25	63.16	19.45	
De 3 - 5 años	364.8	(21.39)	1.38	33.64	27.87	(76.96)	
Mayor 5 años	248.5	25.86	26.18	68.29	68.45	1.88	
Consumo							
Menor 1 año	1,744.1	(9.04)	30.90	132.71	154.21	157.98	
De 1 - 3 años	1,631.2	8.52	(6.32)	75.16	69.00	(127.59)	
De 3 - 5 años	1,350.2	2.77	(12.31)	99.08	92.22	(8.36)	
Mayor 5 años	909.3	(4.01)	(19.84)	73.81	58.01	(101.43)	
Vivienda							
Mayor 15 años	293.4	6.42	4.58	23.43	15.53	(46.96)	
Memo ítem (Información semanal - Promedio móvil de orden 4)							
	Monto semanal	Variación (pb)					
	mm de pesos	1 semana	4 semanas	13 semanas	año corrido	año completo	
Tasas Comercial (%)							
Menor a 1 mes	8.8	68	18.54	52.09	39.52	72.36	39.94
Menor 1 año	9.0	1,484	(8.53)	4.39	29.11	28.75	(61.63)
De 1 - 3 años	9.7	580	(13.17)	(5.60)	32.17	40.63	15.10
De 3 - 5 años	9.4	284	(27.10)	(5.76)	4.14	3.15	(83.79)
Mayor 5 años	9.4	489	19.38	23.08	44.91	52.45	1.72
Tasas Consumo (%)							
Menor 1 año	22.0	14	(13.22)	20.33	117.69	139.29	158.21
De 1 - 3 años	21.4	138	3.57	(16.13)	50.08	46.48	(131.94)
De 3 - 5 años	19.2	614	(2.93)	(19.46)	69.58	67.50	(15.19)
Mayor 5 años	16.0	829	(10.49)	(22.93)	50.42	42.01	(101.58)
Tasas Vivienda (%)							
Mayor 15 años	10.4	267	(0.06)	(3.37)	1.22	1.56	(38.28)
Tasas Tes (%)							
Menor a 1 mes	4.1	n.a	(3.07)	(11.01)	(16.95)	(16.79)	16.26
Menor a 1 año	4.5	n.a	(4.18)	(10.56)	(15.01)	(14.92)	0.23
De 1 a 3 años	5.1	n.a	(4.95)	(9.82)	(25.08)	(22.53)	(4.34)
De 3 a 5 años	5.7	n.a	(5.70)	(7.14)	(29.50)	(24.72)	(6.83)
Mayor a 5 años	6.9	n.a	(6.48)	(3.10)	(23.39)	(16.00)	(0.16)
Mayor a 15 años	7.5	n.a	(6.48)	(7.95)	(22.20)	(13.97)	8.68

Fuentes: Banco de la República. Cálculos con información de la Superintendencia Financiera de Colombia.

6. Inversiones

a. Inversiones Netas de los Establecimientos de Crédito 1/

(Miles de millones de pesos y porcentajes)

(Miles de millones de pesos)	Saldo a 22/03/2019	VARIACIONES									
		SEMANTAL		ÚLTIMAS 4 SEMANAS		ÚLTIMAS 13 SEMANAS		AÑO CORRIDO		ANUAL	
		ABS	%	ABS	%	ABS	%	ABS	%	ABS	%
A. Moneda Legal	97,065	305	0.3	570	0.6	5,244	5.7	5,246	5.7	11,622	13.6
B. Moneda Extranjera	32,047	-116	-0.4	-730	-2.2	-1,152	-3.5	-857	-2.6	4,616	16.8
C. TOTAL (A+B=C)	129,112	189	0.1	-160	-0.1	4,093	3.3	4,388	3.5	16,238	14.4
ITEM DE MEMORANDO											
Moneda Extranjera - En millones US\$ 2/	10,251	-47	-0.5	-287	-2.7	146	1.4	126	1.2	623	6.5
TASA REPRESENTATIVA DE MERCADO	3,126	3	0.1	16	0.5	-159	-4.8	-124	-3.8	277	9.7

b. Inversiones de los Establecimientos de Crédito en ML 1/

(Miles de millones de pesos)	Saldo a 22/03/2019	VARIACIONES									
		SEMANTAL		ÚLTIMAS 4 SEMANAS		ÚLTIMAS 13 SEMANAS		AÑO CORRIDO		ANUAL	
		ABS	%	ABS	%	ABS	%	ABS	%	ABS	%
INVERSIONES NETAS	97,065	305	0.3	570	0.6	5,244	5.7	5,246	5.7	11,622	13.6
A. Establecimientos de crédito	97,065	305	0.3	570	0.6	5,244	5.7	5,246	5.7	11,622	13.6
Inversiones Brutas	97,173	306	0.3	569	0.6	5,259	5.7	5,260	5.7	11,635	13.6
a) Títulos de deuda:	70,478	565	0.8	-49	-0.1	3,830	5.7	4,142	6.2	5,562	8.6
Título de Tesorería - TES	54,712	347	0.6	-551	-1.0	3,300	6.4	3,490	6.8	4,896	9.8
Otros Títulos de deuda pública	4,797	-5	-0.1	-16	-0.3	10	0.2	4	0.1	262	5.8
Otros emisores Nacionales	10,969	222	2.1	517	5.0	521	5.0	648	6.3	404	3.8
Emisores Extranjeros	0	0	--	0	--	0	--	0	--	0	--
b) Instrumentos de patrimonio	4,088	-171	-4.0	240	6.2	435	11.9	416	11.3	685	20.1
c) Otras inversiones 2/	22,607	-88	-0.4	379	1.7	994	4.6	703	3.2	5,388	31.3
Deterioro	109	0	0.1	0	-0.4	15	15.5	15	15.8	13	13.8

c. Inversiones de los Establecimientos de Crédito en ME 1/

(Miles de millones de pesos)	Saldo a 22/03/2019	VARIACIONES									
		SEMANTAL		ÚLTIMAS 4 SEMANAS		ÚLTIMAS 13 SEMANAS		AÑO CORRIDO		ANUAL	
		ABS	%	ABS	%	ABS	%	ABS	%	ABS	%
INVERSIONES NETAS	32,047	-116	-0.4	-730	-2.2	-1,152	-3.5	-857	-2.6	4,616	16.8
A. Establecimientos de crédito	32,047	-116	-0.4	-730	-2.2	-1,152	-3.5	-857	-2.6	4,616	16.8
Inversiones Brutas	32,047	-116	-0.4	-730	-2.2	-1,152	-3.5	-857	-2.6	4,616	16.8
a) Títulos de deuda:	945	-128	-11.9	-428	-31.2	-452	-32.4	-290	-23.5	42	4.6
Título de Tesorería - TES	168	1	0.9	4	2.2	3	1.6	4	2.7	-80	-32.4
Otros Títulos de deuda pública	212	-165	-43.8	-130	-38.1	-314	-59.8	-303	-58.8	77	57.1
Otros emisores Nacionales	121	11	9.6	25	26.2	-45	-27.1	22	21.6	-16	-11.6
Emisores Extranjeros	444	25	6.0	-327	-42.4	-96	-17.7	-13	-2.9	61	16.0
b) Instrumentos de patrimonio	76	-2	-2.5	1	1.3	4	5.4	3	4.6	-28	-27.2
c) Otras inversiones 2/	31,027	13	0.0	-302	-1.0	-703	-2.2	-571	-1.8	4,602	17.4
Deterioro	0	0	0.1	0	0.5	0	-4.8	0	-3.8	0	9.7

1/ No incluye FDN

2/ Incluye inversiones en subsidiarias y filiales, en asociadas, en negocios y operaciones conjuntas y en derechos fiduciarios. Incluye ajustes por reclasificación entre monedas nacional y extranjera.

Fuentes: Formato 281 de la Superintendencia Financiera de Colombia y cálculos Banco de la República.

7. Balance consolidado de los Establecimientos de Crédito

PRINCIPALES CUENTAS DEL BALANCE DE LOS ESTABLECIMIENTOS DE CRÉDITO*

Miles de millones de pesos y porcentajes

Concepto	Saldo a		VARIACIONES									
	marzo 23	marzo 22	SEMANAL		ULTIMAS 4 SEM		ULTIMAS 13 SEM		AÑO CORRIDO		ANUAL	
	2018	2019	ABS	%	ABS	%	ABS	%	ABS	%	ABS	%
Activo Neto **	509,603	553,529	1,269	0.2	3,526	0.6	7,671	1.4	7,925	1.5	43,926	8.6
1. Posición propia contado 1/	444	7,018	-940	-11.8	1,229	21.3	1,127	18.3	1,623	29.0	6,311	1,423.1
2. Reserva bancaria	29,704	31,870	1,688	5.6	477	1.5	-1,354	-4.1	-1,834	-5.4	2,165	7.3
3. Depósitos remunerados en BR	102	77	62	419.4	13	20.7	41	114.3	64	505.8	-25	-24.3
4. Cartera bruta ML 2/	410,156	436,744	1,488	0.3	3,252	0.8	5,432	1.3	5,966	1.4	26,587	6.5
5. Inversiones netas ML 3/	85,443	97,065	305	0.3	570	0.6	5,244	5.7	5,246	5.7	11,622	13.6
6. Otros activos netos	-16,245	-19,244	-1,334	7.4	-2,014	11.7	-2,820	16.9	-3,141	19.3	-2,735	16.8
Pasivo + Patrimonio	509,603	553,529	1,269	0.2	3,526	0.6	7,671	1.4	7,925	1.5	43,926	8.6
Pasivo: Repos BR + PSE	424,310	455,405	2,208	0.5	4,872	1.1	5,218	1.2	6,272	1.4	31,095	7.3
1. Repos BR	1,773	12,566	1,994	18.9	-815	-6.1	5,585	80.0	3,460	38.0	10,793	608.7
2. PSE	422,537	442,839	214	0.0	5,688	1.3	-367	-0.1	2,812	0.6	20,302	4.8
Cuenta corriente	50,398	49,631	1,130	2.3	-2,536	-4.9	-2,636	-5.0	-2,387	-4.6	-767	-1.5
Ahorros	166,246	177,209	-1,568	-0.9	2,065	1.2	-7,255	-3.9	-3,121	-1.7	10,963	6.6
CDT + bonos	192,358	200,086	753	0.4	3,983	2.0	9,206	4.8	10,071	5.3	7,727	4.0
Depósitos fiduciarios (impuestos y otros conceptos)	8,908	11,096	-105	-0.9	1,711	18.2	2,824	34.1	671	6.4	2,188	24.6
Depósitos a la vista	4,625	4,816	3	0.1	465	10.7	-2,506	-34.2	-2,421	-33.5	190	4.1
Repos con el sector real	0	0	0	--	0	--	0	--	0	--	0	--
Patrimonio	85,293	98,125	-939	-0.9	-1,346	-1.4	2,453	2.6	1,652	1.7	12,831	15.0

* No incluye FDN. A partir de la semana del 9 de diciembre de 2016 se incluyen en toda la serie los bonos denominados en pesos emitidos en el exterior por Findeter en 2014.

** Neto de cuentas del pasivo diferentes a Repos con BR y PSE.

1/ No incluye comisionistas de Bolsa. Las variaciones absolutas corresponden a las variaciones en dólares multiplicadas por la tasa de cambio promedio del periodo.

2/ La cartera corresponde a las cifras de balance de los establecimientos de crédito con ajuste por cartera administrada a través de derechos fiduciarios entre el 2 de enero de 2015 y el 21 de octubre de 2016, la cual se incluye como parte de este rubro. A partir del 28 de octubre de 2016, esta cartera nuevamente se encuentra dentro de las cifras de balance como cartera de los establecimientos de crédito.

3/ Las inversiones corresponden a las cifras de balance de los establecimientos de crédito con ajuste por cartera administrada a través de derechos fiduciarios entre el 2 de enero de 2015 y el 21 de octubre de 2016, la cual se resta de este saldo. A partir del 28 de octubre de 2016, este ajuste se elimina porque el saldo por este concepto se encuentra registrado como cartera. Adicionalmente, el saldo de inversiones que se presenta en este cuadro contiene ajustes entre el 2 de enero de 2015 y el 8 de enero de 2016 por composición entre monedas de inversiones en subsidiarias y filiales.

Nota: Los Fiduciarios corresponden a servicios bancarios de recaudo.

Fuentes: Formato 281 de la Superintendencia Financiera de Colombia y cálculos Banco de la República.

8. Activos externos netos y el mercado cambiario

a. Reservas Internacionales

RESERVAS INTERNACIONALES (Millones de dólares)

Concepto	2018	Acum Año feb 28	2019	
	Acum Año dic 31		Acum Año** mar 29	Acum mes** mar 29
SALDO				
I. Reservas Internacionales Brutas *	48,401	50,503	51,253	
II. Pasivos de Corto Plazo	9	5	6	
III. Reservas Internacionales Netas (I-II) *	48,393	50,498	51,248	
VARIACION				
I. Reservas Internacionales Brutas	764	2,102	2,852	750
Pasivos de Corto Plazo	0	(3)	(3)	1
II. Reservas Internacionales Netas	764	2,105	2,855	749
Causaciones y Valuaciones	(429)	159	605	447
Pasivos con Residentes	(12)	(20)	(13)	7
Opciones call por ejercer	0	0	0	0
MEMO - ITEM				
Saldo Reservas internacionales brutas sin FLAR *	47,897	49,999	50,749	
Causaciones, Valuaciones y Provisiones (deterioro)**	(437)	(278)	168	
Pasivos con Residentes	96	76	83	
Opciones call por ejercer	0	0	0	

* Para efectos de reporte al FMI se excluyen los aportes al Fondo Latinoamericano de Reservas FLAR del saldo de reservas internacionales, sin embargo, en la información contable del Banco de la República los aportes al FLAR continúan formando parte de los activos de reservas.

** Incluye el deterioro por operaciones de convenios de Aladi.

Fuente: Banco de la República

b. Posición Propia y Posición Propia de Contado

millones de USD	08-mar-19	Variación 1 semana	Variación 4 semanas	Variación año corrido	Variación 1 año
PPC	2,287	400	686	540	1,602
<i>Activo (PPC)</i>	11,519	372	459	474	873
<i>Pasivo (PPC)</i>	9,232	-28	-227	-65	-729
Derechos Netos a Futuro (DNF)	-1,375	-479	-605	-488	-1,128
Derechos Netos por Opciones (DNO)	281	12	-54	-166	386
Otros Activos Netos (OAN)	1,315	-30	-14	-32	-660
PP	2,508	-96	13	-145	200

PPC/PT	7.9%
PP/PT	8.7%

DNF: Derechos a Futuro - Obligaciones a Futuro

DNO: Derechos por Opciones - Obligaciones por Opciones

OAN: Otros activos en m/e - otros pasivos en m/e

Fuente: Superintendencia Financiera de Colombia. Cálculos: Banco de la República.

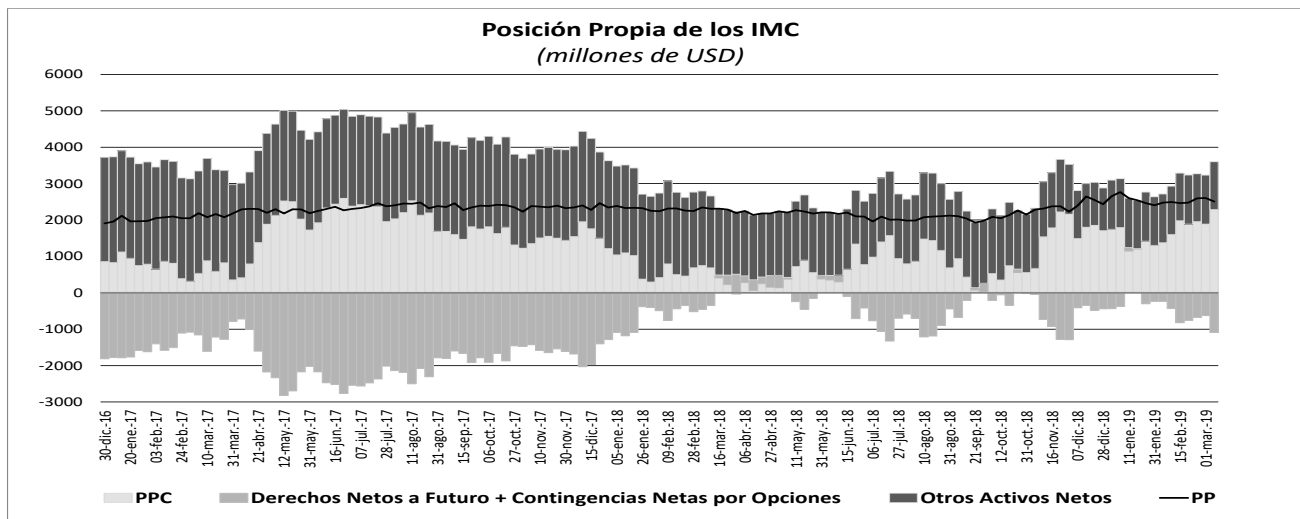

10. Mercados Financieros

a. Evolución durante la semana

Durante la semana la percepción del riesgo medida a través del VIX disminuyó un 13,71%, pasando de 16,48 a 14,22. Por su parte, los precios del petróleo aumentaron; el crudo de referencia WTI subió 1,27% durante la semana, al pasar de USD\$ 59,04 a USD\$ 59,79 mientras que el Brent cerró en USD\$ 67,35 (0,48%). Durante la semana los principales datos que impactaron los mercados financieros fueron:

En Estados Unidos:

- La economía estadounidense se desaceleró en el 4T18 más de lo estimado inicialmente. El PIB del último trimestre del año anterior creció a una tasa anual de 2.2%, cifra que estuvo por debajo de la medición anterior de 2.6% emitida en febrero. La economía estadounidense creció a un ritmo de 3.4% en el 3T18. En 2018 la economía estadounidense creció 2.9%.
- El déficit de cuenta corriente del 4T18 se incrementó más de lo previsto, en medio de un declive de las exportaciones. El déficit aumentó 6.1% a USD134,400 m, el mayor déficit registrado desde el 4T08. Los datos del 3T18 fueron revisados para mostrar que el déficit se expandió a USD126,600 m. La brecha de cuenta corriente representó el 2.6% del PIB en el 4T18, su mayor proporción desde el 2T12. Por su parte, el déficit comercial presentó en enero su mayor contracción en 10 meses (-14.6%) a USD51,100 m, posiblemente por un aumento de las compras chinas de soja, lo que se reflejó en un repunte de las exportaciones luego de tres meses seguidos de declives. Una demanda doméstica más débil y precios más bajos por el crudo contuvieron la cifra de las importaciones.
- El secretario del Tesoro, Steven Mnuchin, dijo que, junto con el Representante de Comercio, Robert Lighthizer, sostuvo «conversaciones constructivas» en Beijing con funcionarios chinos, al concluir la última ronda de diálogos destinada a poner fin a la guerra comercial entre EE.UU. y China. «Espero dar la bienvenida al viceprimer ministro chino, Liu He, para continuar estas importantes discusiones en Washington la próxima semana», agregó.

En Europa:

- En Alemania, las ventas minoristas aumentaron inesperadamente en febrero, cuando la expectativa de los agentes era de una caída (Obs.: 0.9%; Esp.: -1.0%; Ant.: 3.3%). Por otra parte, la tasa de desempleo de Alemania alcanzó un nuevo récord en marzo, al situarse en 4.9% desde 5.0% del mes anterior, siendo el nivel más bajo desde la reunificación alemana en 1990.
- En Reino Unido (RU), el dato final de crecimiento trimestral para el 4T18 estuvo en línea con las expectativas del mercado (Obs.: 0.2%; Ant.: 0.2%), mostrando que el crecimiento está dominado por el sector de servicios.

A pesar de que el dato anual se ubicó por encima de lo esperado (Obs.: 1.4%; Esp.: 1.3%), es el menor crecimiento que ha registrado el RU desde el 2T12.

- El viernes, los legisladores británicos rechazaron por tercera vez el acuerdo *Brexit* que propuso la ministra Theresa May, lo que deja la retirada de RU de la Unión Europea (UE) en un limbo. Según Reuters, la decisión de rechazar una versión simplificada del acuerdo de divorcio de May no deja claro cómo, cuándo o incluso si RU abandonará la UE, lo que agrava tres años de crisis política por el *Brexit* con más incertidumbre.

En Asia:

- En China, las empresas industriales registraron en los primeros dos meses de este año una caída de 14% en sus ganancias, lo que representa el mayor deterioro registrado desde finales de 2011, en un contexto de tensión para la economía por la desaceleración de la demanda local y extranjera. La caída se debió principalmente a las contracciones en sectores clave de automóviles, procesamiento de petróleo, siderúrgicas y químicos.
- En Japón, la tasa de desempleo en febrero volvió a caer situándose cerca de su nivel más bajo en casi tres décadas (Obs.: 2.3%; Esp.: 2.5%; Ant.: 2.5%) y la razón trabajo/candidato se mantuvo en un máximo de 44 años desde el año pasado (Obs.: 1.63).

Latinoamérica:

- En su informe trimestral de inflación, el Banco Central de Brasil redujo su proyección de crecimiento para el 2019 a 2%, por debajo de la estimación previa de 2.4% proyectada en diciembre. La proyección también es menor al crecimiento del 2.2% que espera el Gobierno. En cuanto a su pronóstico de inflación, mantuvo su proyección en 3.9%.
- En México, el Banxico mantuvo la tasa clave de interés en un 8.25% en medio de menores presiones inflacionarias y luego de que la Reserva Federal estadounidense señalara la semana anterior que no subirá las tasas de interés este año. La decisión de política monetaria, que fue unánime, estuvo en línea con la expectativa de los economistas.
- En Colombia, las tasas de desempleo a nivel nacional (Obs.: 11.8%; Ant.: 12.8%) y urbano (Obs.: 12.4%; Ant.: 13.7%) en febrero se ubicaron por encima de su registro en el mismo periodo del 2018 de 10.8% y 11.9%, respectivamente. El director del DANE, Juan Daniel Oviedo, dijo que parte del incremento del desempleo se debe al impacto de la migración venezolana.
- De igual manera, en Colombia el Comité Consultivo de la Regla Fiscal aprobó la modificación de la senda descendente del déficit fiscal para 2019 y 2020 teniendo en cuenta el impacto de la migración venezolana en las finanzas del país, de esta manera, la meta para 2019 pasará de 2,4% a 2,7% y la de 2020 de 2,2% a 2,3%.

b. Tasas de interés de Bancos Centrales

	Tasa de interés vigente			
	Actual (a) 29 de marzo	Semana anterior 22 de marzo	4 sem atrás 28 de febrero	Un año atrás
Estados Unidos	2,25 - 2,5	2,25 - 2,5	2,25 - 2,5	1,5 - 1,75
Zona Euro	0,00	0,00	0,00	0,00
Japón	-0,10	-0,10	-0,10	-0,10
Reino Unido	0,75	0,75	0,75	0,50
Canadá	1,75	1,75	1,75	1,25
Brasil	6,50	6,50	6,50	6,50
México =	8,25	8,25	8,25	7,50
Colombia	4,25	4,25	4,25	4,50
Chile =	3,00	3,00	3,00	2,50
Argentina*	68,16	66,66	50,13	27,25
Perú	2,75	2,75	2,75	2,75
Australia	1,50	1,50	1,50	1,50
Nueva Zelanda =	1,75	1,75	1,75	1,75
Malasia	3,25	3,25	3,25	3,25
Sudáfrica =	6,75	6,75	6,75	6,50
Turquía	24,00	24,00	24,00	8,00
India	6,25	6,25	6,25	6,00
Rusia	7,75	7,75	7,75	7,25
China	4,35	4,35	4,35	4,35
Suiza	-1,25 - -0,25	-1,25 - -0,25	-1,25 - -0,25	-1,25 - -0,25
Indonesia	6,00	6,00	6,00	3,18
Noruega	1,00	1,00	0,75	0,50

*El BCRA anunció el 28/09/2018 que el crecimiento de la base monetaria será nulo hasta junio del 2019. Por tanto, esta tasa es calculada diariamente como el promedio de las tasas negociadas de las LELIQ con las entidades financieras.

c. Inflación observada y expectativas de inflación

	Tasa actual y meta de inflación 29 de marzo			Encuesta de expectativas de inflación anual a diciembre del 2019			
	Inflación (b)	Tasa de interés real [(1+a)/(1+b)]-1	Meta de Inflación 2017	BLOOMBERG		BANCOS CENTRALES	
				Fecha de la encuesta	Resultado	Fecha realización de la encuesta	Resultado
Estados Unidos (Feb)	1,50	0,99	2,00	29/03/2019	1,90	-	-
Zona Euro (Feb)	1,50	-1,48	2,00	29/03/2019	1,40	2019-1	1,50
Japón (Feb)	0,20	-0,30	2,00	29/03/2019	0,90	-	-
Reino Unido (Feb)	1,90	-1,13	2,00	29/03/2019	2,00	-	-
Canadá (Feb)	1,50	0,25	1,00 - 3,00	29/03/2019	1,70	-	-
Brasil (Feb)	3,89	2,51	2,50 - 6,50	29/03/2019	3,80	mar-19	3,89
México (Feb)	3,94	4,15	3,00	29/03/2019	4,00	mar-19	3,65
Colombia (Feb)	3,01	1,20	2,00 - 4,00	29/03/2019	3,30	mar-19	3,41
Chile (Ene)	1,80	1,18	2,00 - 4,00	29/03/2019	2,80	mar-19	3,23
Argentina (Feb)	51,28	11,15	12,00- 17,00	29/03/2019	40,70	feb-19	29,00
Perú (Feb)	2,00	0,74	1,00 - 3,00	29/03/2019	2,40	feb-19	2,35
Australia (Dic)	1,80	-0,29	2,00 - 3,00	29/03/2019	1,90	dic-18	1,8
Nueva Zelanda (Dic)	1,90	-0,15	1,00 - 3,00	29/03/2019	1,80	feb-19	1,82
Malasia (Feb)	-0,40	3,66	-	29/03/2019	1,60	-	-
Sudáfrica (Feb)	4,10	2,55	3,00 - 6,00	29/03/2019	4,70	mar-19	5,40
Turquía (Feb)	19,67	3,62	3,00 - 7,00	29/03/2019	16,55	mar-19	15,90
India (Feb)	2,57	3,59	2,00 - 6,00	-	-	-	-
Rusia (Feb)	5,20	2,42	4,00	29/03/2019	5,00	-	-
China (Feb)	1,50	2,81	3,00	29/03/2019	2,10	-	-
Irlanda (Feb)	0,60	-0,60	2,00	29/03/2019	0,95	-	-
Portugal (Feb)	0,94	-0,93	2,00	-	-	-	-
Grecia (Feb)	0,62	-0,62	2,00	-	-	-	-
Suiza (Feb)	0,60	-0,84	2,00	-	-	-	-
Indonesia (Feb)	2,57	3,34	2,50 - 4,50	29/03/2019	3,47	2018-4	3,86
Noruega (Feb)	3,00	-1,94	2,00	29/03/2019	2,20	-	-

d. Tasas de los mercados monetarios internacionales

	Plazo	Tasa actual (a) 29 de marzo	Semana anterior (b) 22 de marzo	4 sem atrás	31 de Diciembre de 2018	Un año atrás	Variación p.b. última semana (a-b)
FEDERAL FUND	1 Día	2,43	2,41	2,40	2,40	1,68	2,0
LIBOR	1Día	2,38	2,39	2,38	2,38	1,70	-0,7
LIBOR	1 Semana	2,42	2,41	2,41	2,41	1,75	1,4
LIBOR	1 Mes	2,49	2,50	2,49	2,50	1,88	-0,4
LIBOR	3 Meses	2,60	2,61	2,62	2,81	2,31	-1,0
EUR LIBOR	1 Día	-0,47	-0,47	-0,47	-0,47	-0,43	0,1
EUR LIBOR	1 Semana	-0,45	-0,45	-0,45	-0,44	-0,42	0,7
EUR LIBOR	1 Mes	-0,42	-0,42	-0,41	-0,41	-0,41	-0,6
EUR LIBOR	3 Meses	-0,35	-0,34	-0,34	-0,36	-0,37	-1,2

Fuente: Bloomberg

Federal fund rate: Tasa interbancaria overnight a la cual los bancos miembros de sistema de la Reserva Federal de los Estados Unidos se prestan el exceso de reservas sin exigir garantía como contrapartida.

Libor: Tasa de interés interbancaria que se aplica en el mercado de capitales de Londres. Esta tasa se construye a partir de las cotizaciones (punta de oferta) que presentan los bancos con mejor calidad crediticia a las 11:00 a.m. hora en Londres, para los diferentes plazos. En el documento se presenta la tasa de referencia para transacciones en dólares. EUR libor. Tasa de interés interbancaria para las transacciones en Euros que se aplica en el mercado de capitales de Londres. Esta tasa se construye a partir de las cotizaciones (punta de oferta) que presentan los bancos con mejor calidad crediticia a las 11:00 a.m. hora en Londres, para los diferentes plazos.

e. Bonos del tesoro americano

BONOS DEL TESORO AMERICANO ^{1/}	Tasa actual (a) 29 de marzo	Semana anterior (b) 22 de marzo	4 sem atrás	31 de Diciembre de 2018	Un año atrás	Variación p.b. última semana (a-b)
0,25	2,38	2,44	2,43	2,35	1,70	-6,15
0,5	2,43	2,47	2,50	2,56	1,92	-3,90
2	2,26	2,32	2,52	2,49	2,27	-5,5
5	2,23	2,24	2,51	2,51	2,56	-0,9
10	2,41	2,44	2,72	2,69	2,74	-3,5
30	2,82	2,88	3,08	3,02	2,97	-6,0

^{1/} Bonos genéricos de Bloomberg

Fuente: Bloomberg

f. Spread de deuda soberana*

EMBI (Emerging Market Bond Index) ^{1/}	Spread actual (a) 29 de marzo	Semana anterior (b) 22 de marzo	4 sem atrás 28 de febrero	31 de Diciembre de 2018	Un año atrás	Variación última semana (a-b)	Variación porcentual última semana (a/b)-1
Plus soberanos	405	404	384	445	343	1	0,3%
Colombia	184	188	188	228	173	-4	-2,1%
Argentina	772	768	700	815	416	4	0,5%
Brasil	249	252	233	273	238	-3	-1,2%
México	309	302	318	354	251	7	2,3%
Perú	130	141	133	168	151	-11	-7,8%
Venezuela	5180	5156	5261	7014	4397	24	0,5%
Turquía	485	478	395	423	321	7	1,5%
Sudáfrica	290	294	265	318	220	-4	-1,4%

^{1/} Bonos genéricos de Bloomberg

Fuente: Bloomberg

EMBI plus: Emerging Markets Bond Index - Embi + - es un índice creado por JP Morgan que mide los retornos totales de los instrumentos de deuda externa de los países emergentes, incluyendo bonos Brady en dólares y en otras monedas, préstamos, Eurobonos e instrumentos de deuda local denominados en dólares. Este indicador está concentrado en instrumentos de las tres principales economías de Latinoamérica (Brasil, México y Argentina) con una ponderación de 68%, dejando el resto para los otros países Latinoamericanos. Para el desarrollo de este informe, se considera el spread de dicho portafolio EMBI, sobre la curva cero cupón de los treasuries. EMBI plus país: Emerging Markets Bond Index (EMBI +) calculado bajo los mismos criterios del EMBI PLUS considerando únicamente los títulos del respectivo país. Para el desarrollo de este informe, se considera el spread de dicho portafolio EMBI, sobre la curva cero cupón de los treasuries

*A partir del 01/10/2018 los tickers de Bloomberg de Colombia, México, Brasil, Argentina y Perú corresponden a ELI GCOL index, ELI GMXN index y ELI GBRL index, ELI GARL index y ELI GPER index, respectivamente

g. **TED (Libor 3 Meses –T-bills 3 Meses)**

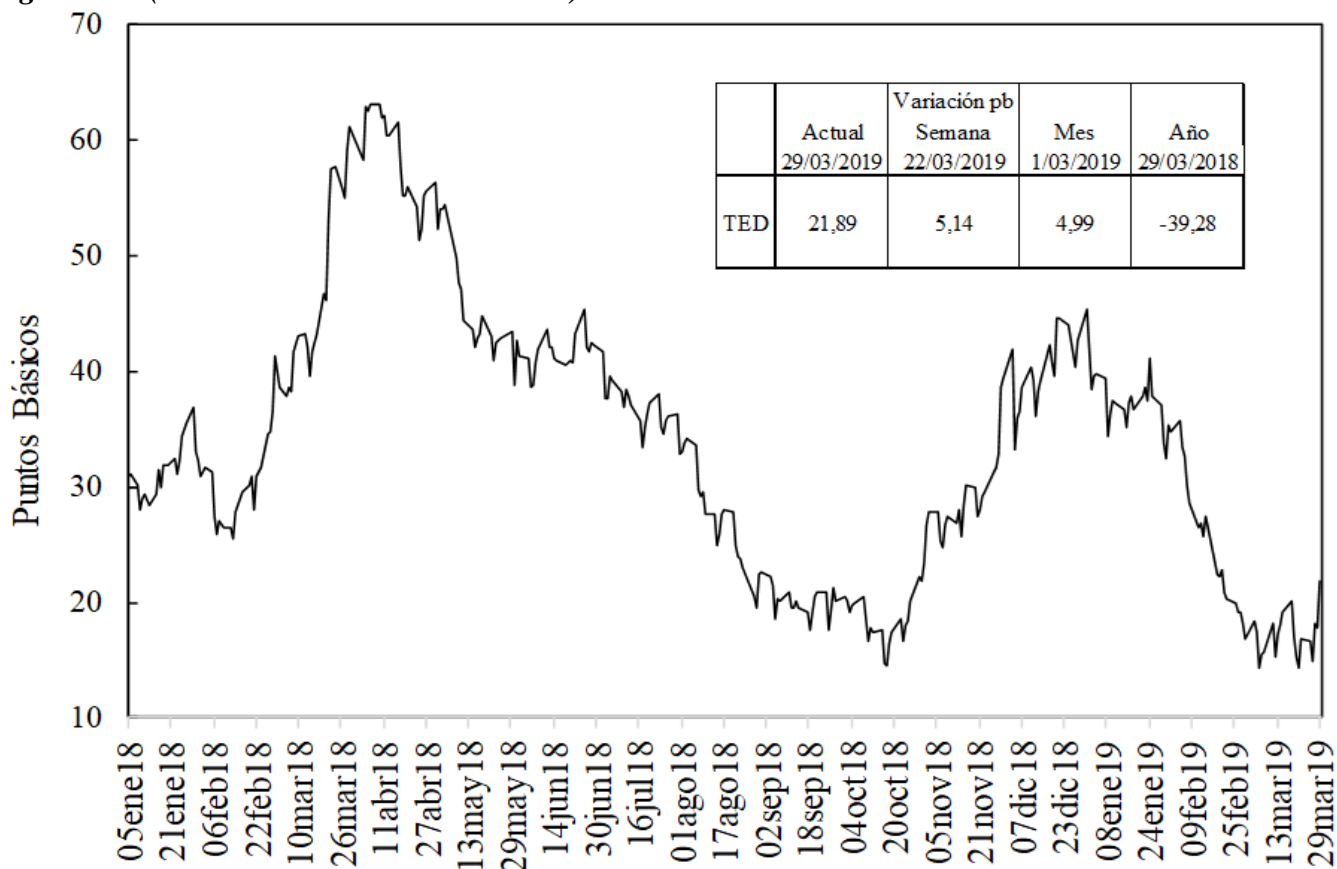

Fuente: Bloomberg, DODM

h. **Embi plus, embi Colombia, CDS, coeficientes de aversión al riesgo y yankees***

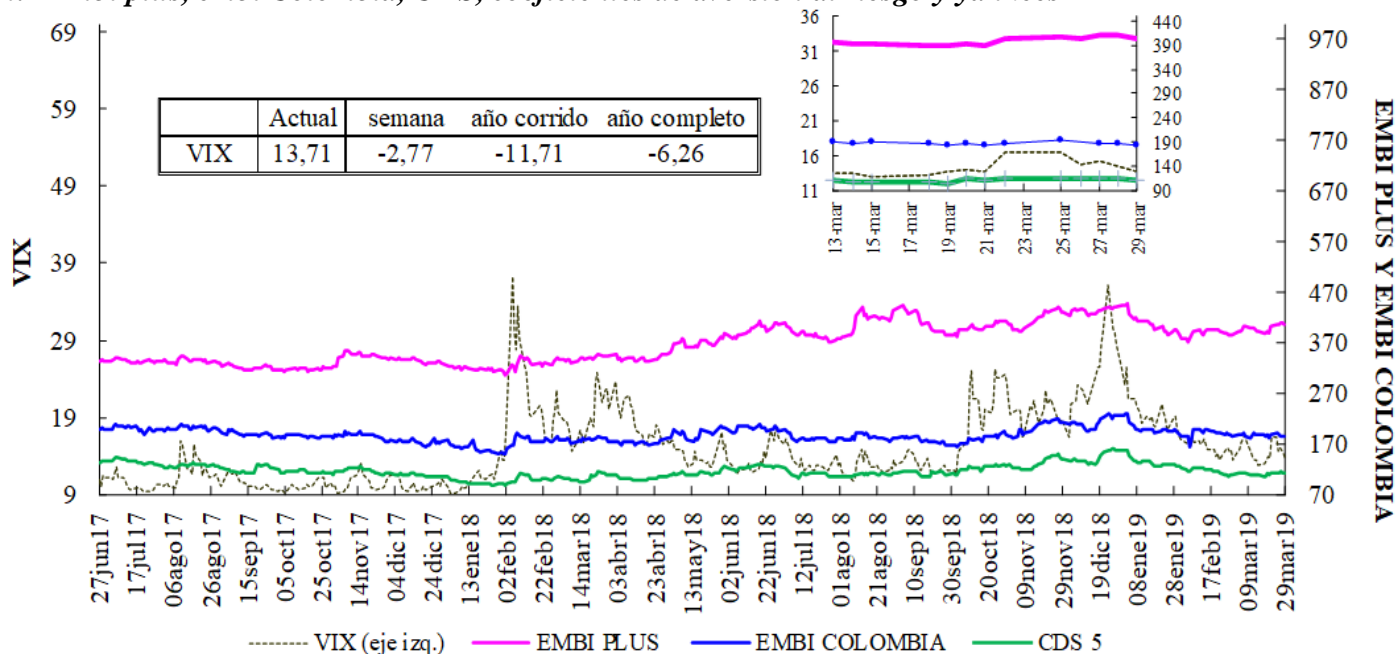

VIX: Índice de volatilidad del "Chicago Board Options Exchange SPX", que refleja la volatilidad implícita en las opciones sobre las acciones que componen el S&P 500. Se utiliza como un indicador que mide la aversión al riesgo de los inversionista
 *El ticker del EMBI de Colombia en Bloomberg corresponde a ELI GCOL index

EMBI-CDS 1-CDS 10-CDS 5

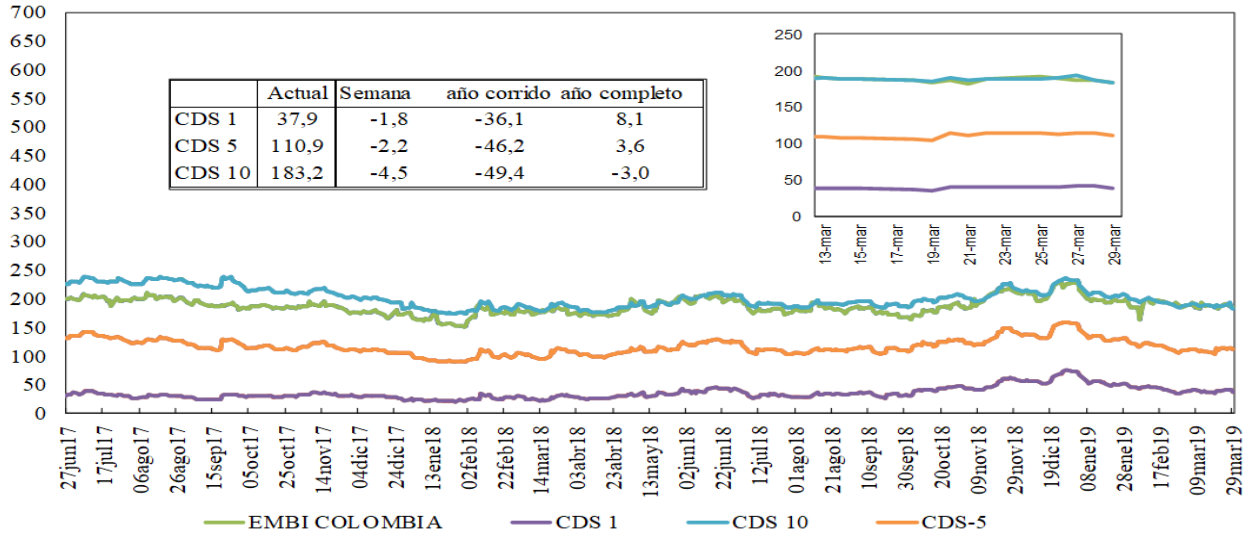

Credit Default Swap América Latina-5 años

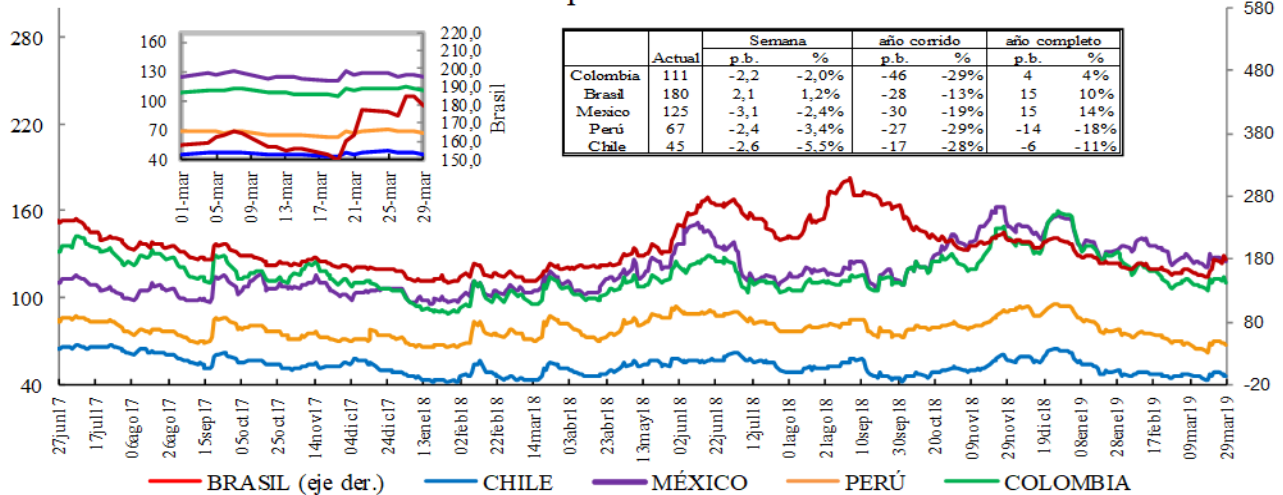

*En la gráfica que muestra el zoom, el eje de la derecha corresponde al eje de Brasil.

Credit Default Swap otros países - 5 años

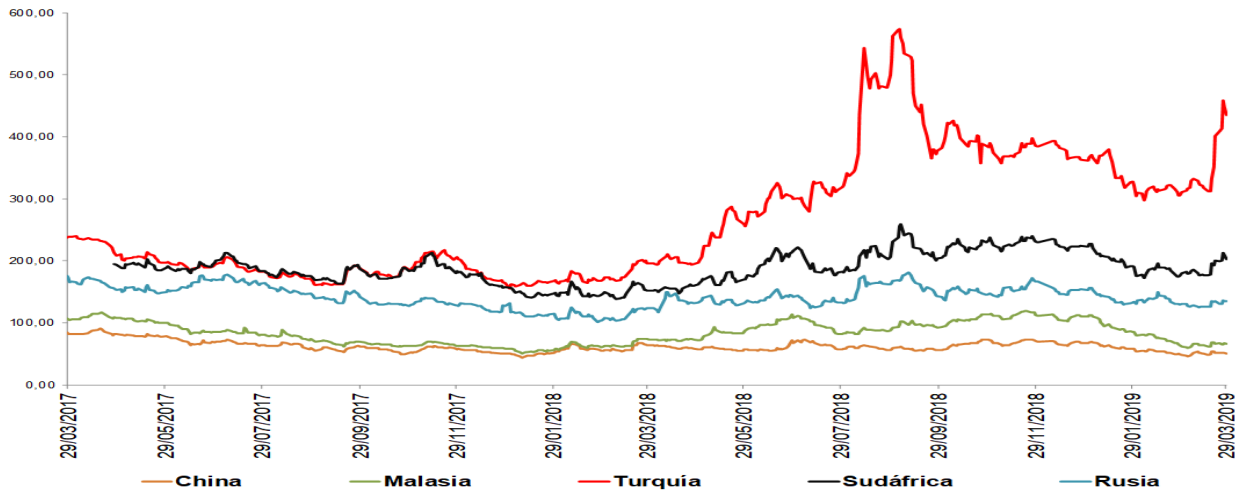

*Debido a que no están disponibles los datos en Bloomberg no se incluyen los CDS a 5 años de Alemania, Francia e Italia en algunos días de la serie. *El ticker del EMBI de Colombia en Bloomberg corresponde a ELI GCOL index

Un Credit Default Swap (CDS) es un instrumento financiero por medio del cual se negocia el riesgo crediticio de un bono. El tenedor paga una prima (puntos básicos sobre el valor nominal del bono) a la entidad que ofrece el CDS a cambio de que esta responda por valor nominal en caso que el emisor haga default. La valoración de un CDS se hace en puntos básicos sobre el valor nominal del bono y tiene una relación directa con el nivel de aversión al riesgo de los inversionistas. Es decir, entre mas alta sea la probabilidad de default mayor será el valor del CDS y viceversa.

i. Índices Accionarios

País	Índices accionarios	Nivel actual 29 de marzo	Diferencia			
			Semanal 22 de marzo	4 sem atrás 28 de febrero	31 de Diciembre de 2018	Un año atrás
EE UU	DOW JONES	25.929	1,67%	0,0%	11,2%	7,6%
EE UU	S&P500	2.834	1,20%	1,8%	13,1%	7,3%
EE UU	NASDAQ	7.729	1,13%	2,6%	16,5%	9,4%
Zona Euro	Euro Stoxx 50	3.352	1,39%	1,6%	11,7%	-0,3%
Alemania	DAX	11.526	1,42%	0,1%	9,2%	-4,7%
Argentina	MERVAL	32.892	0,20%	-4,6%	8,6%	5,7%
México	MEXBOL	43.281	2,34%	1,1%	3,9%	-6,2%
Brasil (Sao Paulo)	IBOV	95.415	1,79%	-0,2%	8,6%	11,8%
Chile	IPSA	5.259	0,95%	-0,5%	3,0%	-5,1%
Venezuela	IBVC	8.568	-9,70%	-18,5%	433,7%	84,4%
Perú	IGBVL	21.098	-0,21%	2,3%	9,0%	2,6%
Colombia	COLCAP	1.588	-0,59%	5,3%	19,7%	9,1%
Japón	NKY	21.206	-1,95%	-0,8%	6,0%	0,2%
China	SHANGAI SE	3.091	-0,43%	5,1%	23,9%	-2,2%

Fuente: Bloomberg.

j. Comportamiento de tasas de cambio

i) Depreciación de las principales monedas frente al Dólar Americano

TASAS DE CAMBIO Frente al dólar	Tasa Indirecta 29 de marzo	Tasa Directa 29 de marzo	Depreciación de las diferentes monedas frente al Dólar					
			Semanal 22 de marzo	4 semanas atrás	31 de Diciembre de 2018	Un año atrás	Dos años atrás	Tres años atrás
Euro	1,1218	0,89	0,75%	1,4%	2,2%	9,7%	-4,0%	0,7%
Libra	1,3035	0,77	1,34%	1,8%	-2,2%	7,5%	-4,6%	10,4%
AUD	0,7097	1,41	-0,20%	0,0%	-0,7%	8,2%	8,1%	7,5%
NZD	0,6804	1,47	1,10%	0,0%	-1,2%	6,3%	3,4%	0,7%
CAD	0,7491	1,33	-0,60%	1,3%	-2,1%	3,6%	0,2%	2,1%
Yen	0,0090	110,86	0,85%	-0,5%	1,1%	4,2%	-0,2%	-1,6%
NOK	0,1159	8,6	0,79%	0,8%	-0,2%	10,0%	1,5%	2,8%

Fuente: Bloomberg

ii) Depreciación de monedas de países emergentes frente al Dólar Americano (tasas de cierre)

TASA DE CAMBIO Países Emergentes	Tasa actual 29 de marzo	Depreciación de las diferentes monedas frente al Dólar					
		Semanal 22 de marzo	4 sem atrás 28 de febrero	31 de Diciembre de 2018	Un año atrás	Dos años atrás	Tres años atrás
Colombia	3.174,45	1,48%	3,1%	-2,3%	14,1%	9,9%	4,0%
Argentina	43,32	3,65%	10,7%	15,0%	115,1%	180,7%	195,8%
Brasil	3,92	0,37%	4,4%	1,0%	18,6%	25,7%	7,8%
Venezuela*	3.290,36	-0,08%	-0,12%	484,1%	27514,2%	NA	NA
Perú	3,32	0,58%	0,6%	-1,5%	2,8%	2,2%	-1,7%
México	19,43	1,76%	0,8%	-1,1%	6,8%	3,9%	12,0%
Chile	679,73	-0,05%	3,8%	-1,8%	12,4%	2,5%	-0,3%
Turquía	5,57	-3,27%	4,4%	5,3%	41,3%	52,8%	96,3%
India	69,16	0,30%	-2,2%	-0,9%	6,1%	6,5%	3,9%
Sudáfrica	14,50	0,03%	3,0%	1,1%	22,5%	11,2%	-4,4%
Malasia	4,08	0,43%	0,4%	-1,2%	5,5%	-7,6%	2,0%

* Venezuela: Con el cambio de denominación de Bolívar Fuerte a Bolívar Soberano, cambió la metodología para el cálculo de la Tasa de Cambio, por tal motivo no es posible realizar el cálculo de la depreciación dos y tres años atrás.

Fuente: Bloomberg, SET FX –Tasa promedio.

iii) Depreciación del Peso frente a otras monedas

TASAS DE CAMBIO Peso frente a otras monedas	Tasa actual 29 de marzo	Depreciación del Peso frente a las diferentes monedas					
		Semanal 22 de marzo	4 sem atrás 28 de febrero	31 de Diciembre de 2018	Un año atrás	Dos años atrás	Tres años atrás
COP/Euro	3560,94	0,72%	1,8%	-4,4%	4,1%	14,5%	3,3%
COP/Libra	4137,74	0,14%	1,4%	-0,2%	6,1%	15,3%	-5,8%
COP/Yen	28,64	1,48%	3,6%	-3,3%	9,6%	10,1%	5,7%
COP/Sol Peruano	956,53	0,89%	2,5%	-0,8%	11,0%	7,6%	5,8%
COP/Peso Chileno	4,67	1,53%	-0,7%	-0,6%	1,5%	7,3%	4,3%
COP/Real Brasileiro	809,59	1,10%	-1,2%	-3,3%	-3,8%	-12,5%	-3,5%
COP/Peso Mexicano	163,40	-0,28%	2,4%	-1,2%	6,8%	5,9%	-7,1%

Fuente: Bloomberg, cálculos DODM.

k. Precios internacionales de las materias primas

Materias primas Principales productos Balanza comercial	Materias Primas Producto	Nivel actual Dólares 29 de marzo	Diferencia				
			Semanal 22 de marzo	Frente a 28 de febrero	4 semanas atrás	31 de Diciembre de 2018	Un año atrás
Índice General	CRB INDEX	183,8	-0,2%	0,55%	0,55%	8,22%	-5,94%
Exportaciones	Café	0,9	0,6%	-0,74%	-0,74%	-7,22%	-20,02%
Exportaciones	Azúcar	12,7	0,4%	-2,15%	-2,15%	0,87%	-1,47%
Exportaciones	Petróleo WTI	60,1	1,9%	5,10%	5,10%	32,44%	-7,39%
Exportaciones	Carbón	62,0	-12,6%	-17,46%	-17,46%	-28,55%	-21,58%
Exportaciones	Oro	1292,4	-1,6%	-1,59%	-1,59%	0,77%	-2,50%
Exportaciones	Níquel	13015,0	0,7%	-0,19%	-0,19%	22,84%	-1,74%
Exportaciones	Aceite de Palma	675,0	0,0%	-14,34%	-14,34%	-3,57%	-39,73%
Importaciones	Trigo	4,5	-1,8%	-0,67%	-0,67%	-12,01%	1,36%
Importaciones	Maíz	3,3	-6,1%	-3,26%	-3,26%	-4,68%	-9,70%
Importaciones	Cacao	2249,7	4,5%	0,06%	0,06%	-4,89%	-11,44%
Importaciones	Algodón	0,7	1,4%	6,84%	6,84%	5,14%	-8,94%
Importaciones	Soya	8,4	-2,3%	-1,73%	-1,73%	-0,56%	-17,09%
Otros	Plata	15,1	-2,1%	-3,12%	-3,12%	-2,40%	-7,65%
Otros	Cobre	6485,0	1,7%	-0,78%	-0,78%	8,72%	-2,99%
Otros	Aluminio	1900,0	1,8%	0,37%	0,37%	1,63%	-4,86%
Otros	Ganado	125,8	-2,5%	-1,76%	-1,76%	2,54%	5,67%
Otros	Petróleo Brent	67,58	0,8%	1,92%	1,92%	25,61%	-2,54%

Fuente: Bloomberg

Precio del petróleo: precio del futuro más cercano a vencer de un barril de petróleo crudo (en dólares).

Precio del carbon: precio de contado FOB de una tonelada de carbón en el New York mercantile exchange (en dólares).

Precio del café: precio de una libra de café colombiano cotizado en la bolsa de New York (en dólares).

Precio del algodón: corresponde a un descuento sobre el contrato de futuros más activamente transado en New York.

Precio del oro: precio de contado de una onza de oro (en dólares).

Precio del trigo: precio de contado de un saco de trigo rojo suave de invierno en Chicago (en dólares).

Precio del sorgo: precio de contado de un saco de sorgo (100 libras americanas) publicado por el Departamento de Agricultura de estados Unidos (en dólares).

Precio de la plata: precio de contado de una onza de plata (en dólares).

Precio del cobre: precio de contado de una tonelada métrica de cobre según London Metal Exchange (en dólares).

Precio del aluminio: precio de contado de una tonelada métrica de aluminio según London Metal Exchange (en dólares).

Precio del níquel: precio de contado de una tonelada métrica de níquel según London Metal Exchange (en dólares).

Aceite de palma: promedio ponderado del precio diario de una tonelada métrica de aceite de palma, para este promedio, si el mes corriente es enero, el precio en este mes será el precio de contado y el precio de los meses siguientes (febrero, marzo y abril) será el precio de los respectivos contratos. Estos son los precios del mercado de Malasia según el Malaysian Palm Oil Borrad (en dólares).

Precio del maíz: precio de contado de un saco de maíz amarillo en Chicago (en dólares).

Precio del azúcar: precio global de contado de una libra de azúcar (Fuente: International Sugar Organization-en centavos de dólar)

Precio del cacao: precio diario calculado como el promedio de los tres futuros de cocoa más cercanos transado en Londres y New York.

Precio del ganado: precio de contado del ganado vivo en el mercado de Estados Unidos (en dólares).

Precio de la Soya: precio de contado de un Bushel de soya amarilla en Chicago (en dólares)

Precio del arroz: precio de contado de un saco de arroz tailandés en Chicago (en dólares)

i) Gráficos precios Internacionales de materias primas

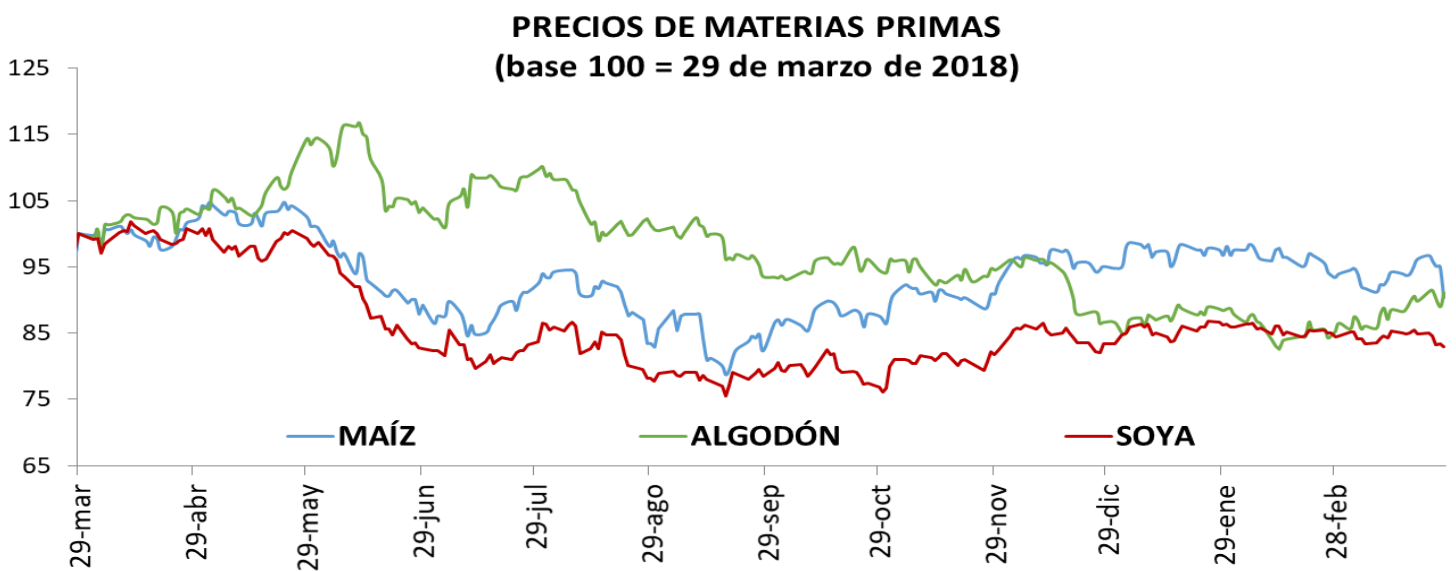
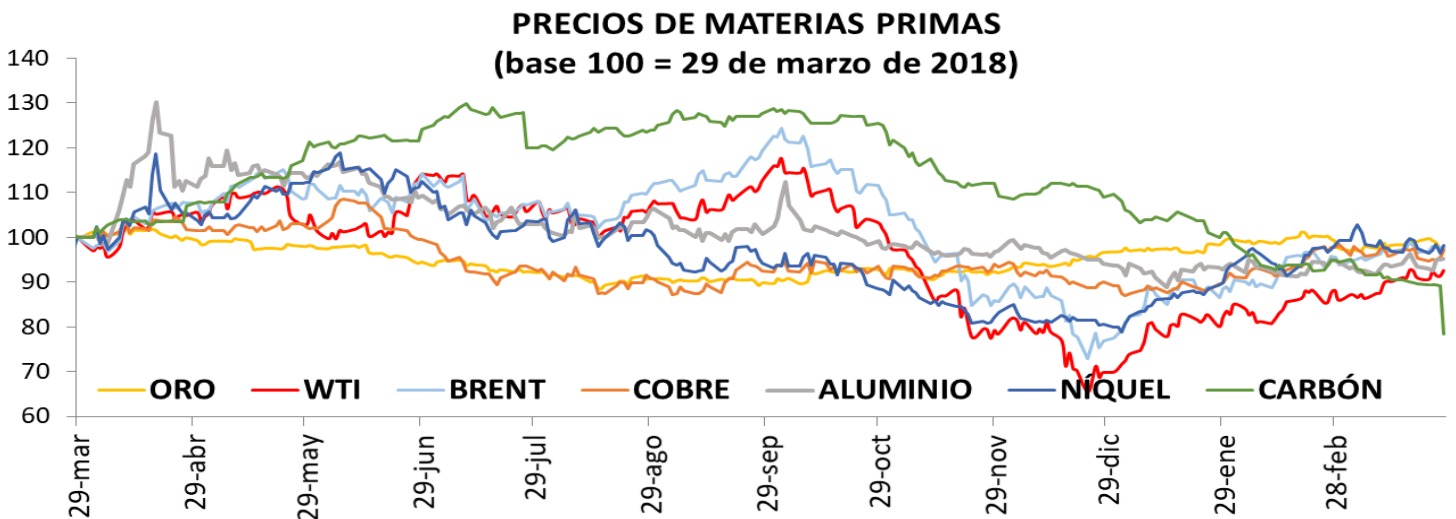
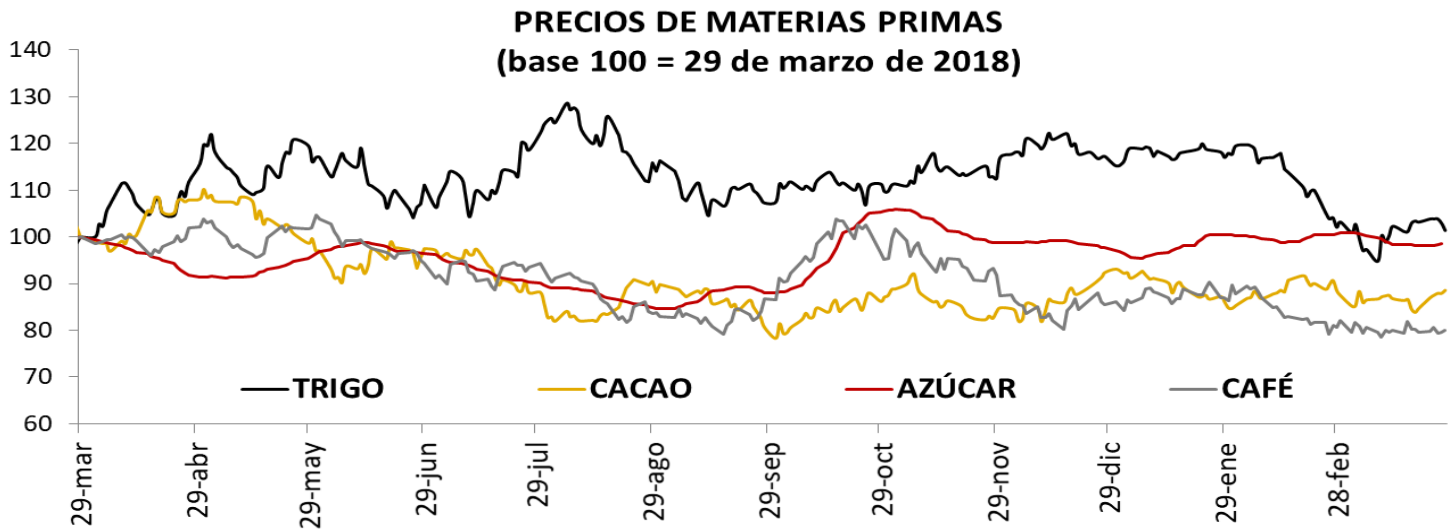

I. Resumen de los mercados de países desarrollados

Mercado De Renta Fija: Bonos Del Tesoro Americano

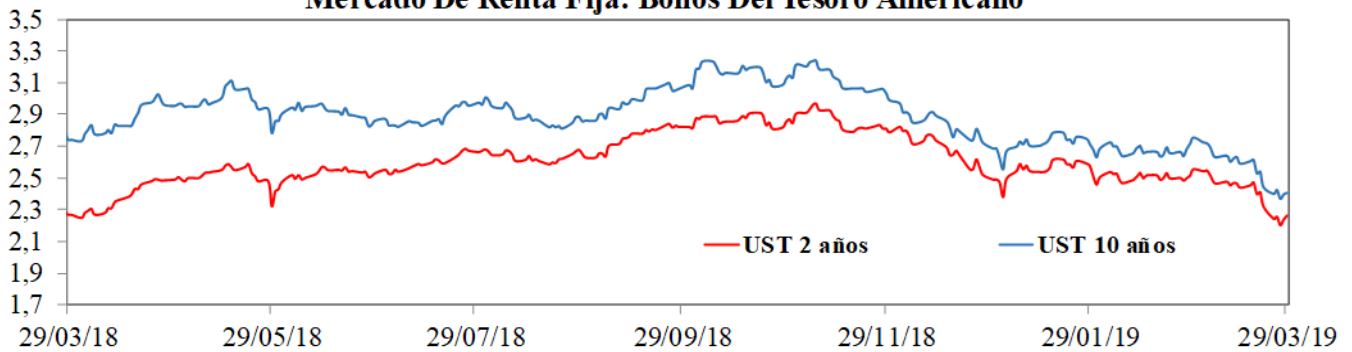

Mercado De Renta Variable: MXWO Index

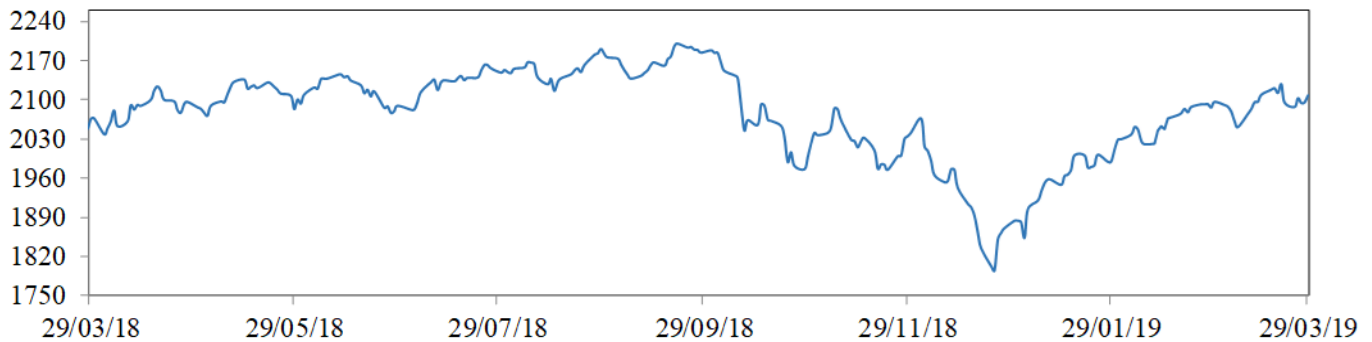

Cotización Del Dólar Frente A Sus Principales Socios Comerciales: DXY Index

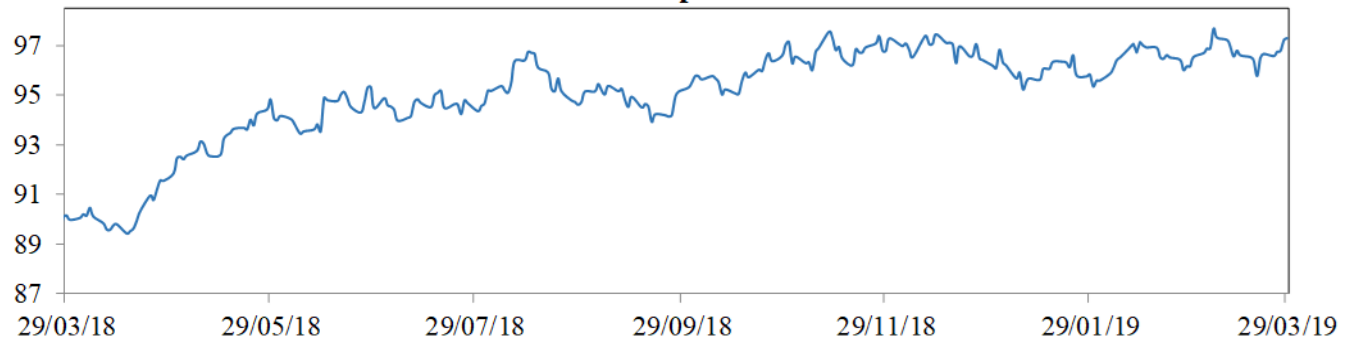

Cotización Principales Materias Primas

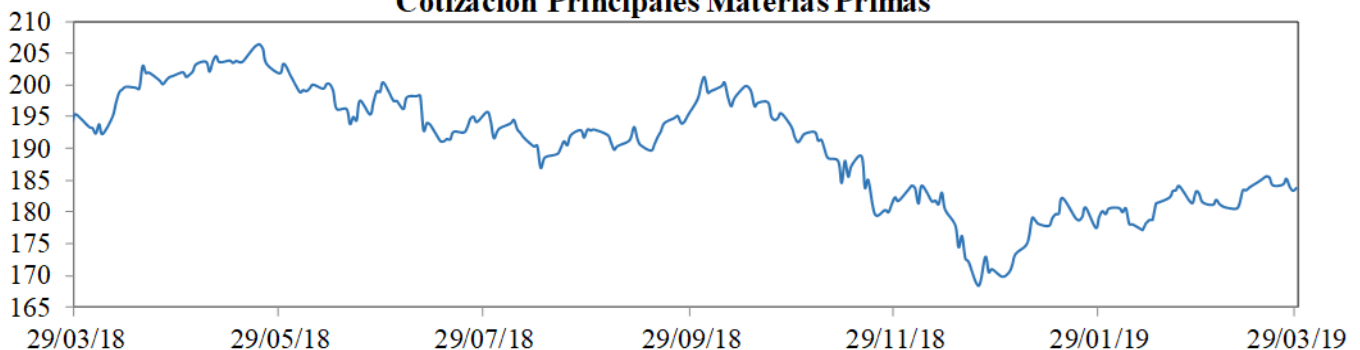

MXWO index: Índice de capitalización que mide el rendimiento de las acciones de compañías de países desarrollados. Este índice se deriva del MSCI de Morgan Stanley, el cual se conoce como el MSCI WORLD. La base del índice MXWO es el 31 de diciembre de 1969.

DXY index: Es un promedio ponderado del valor del dólar contra las monedas de un grupo de países que son los principales socios comerciales de Estados Unidos, entre los cuales se encuentran las siguientes monedas: El euro, el yen japonés, la libra esterlina, el dólar canadiense, la corona sueca y el franco suizo.

CRB index: Es un promedio aritmético de precios de futuros de una canasta de materias primas, entre los cuales se encuentra oro, plata, textiles, ganado vivo, café, azúcar, entre otros. La base del índice CRB es el 4 de noviembre de 1956 con un valor de 107.92.

Fuente: Bloomberg

m. Resumen de los mercados de países emergentes

Mercado De Renta Fija: EMBI Plus

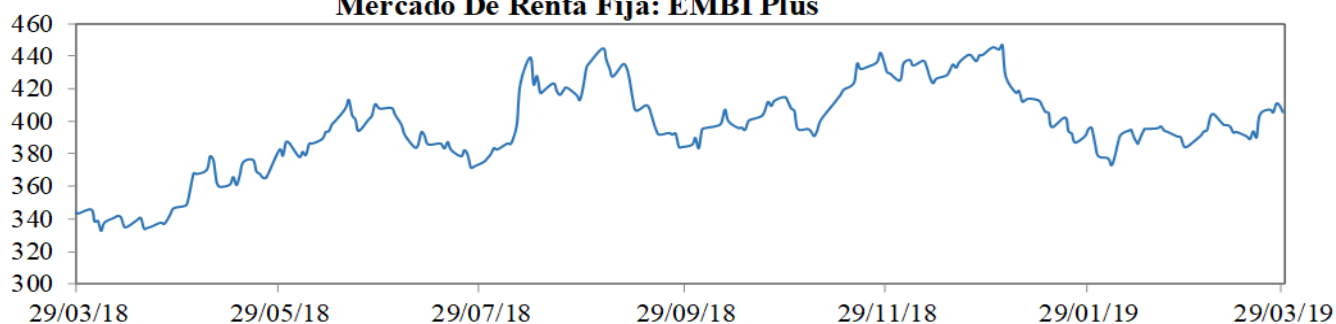

Mercado De Renta Variable: MXLA Index

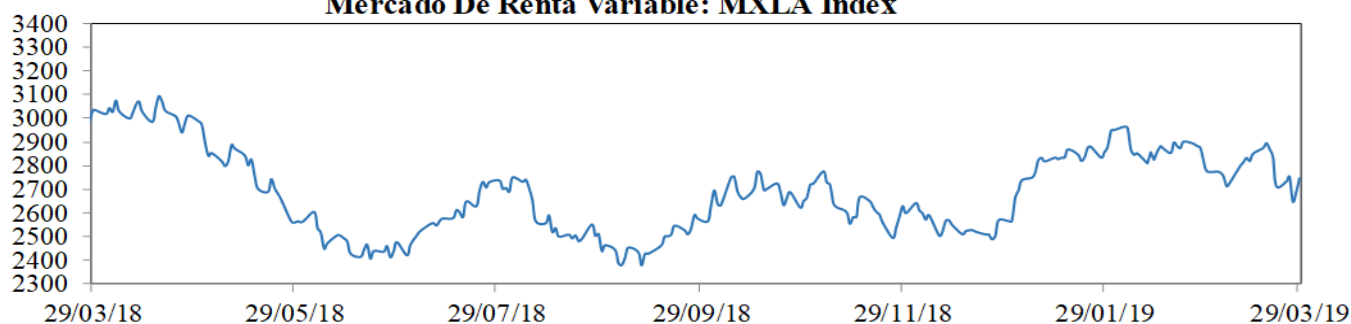

Cotización Del Dólar Frente a Monedas Latinoamericanas: 1/LACI Index

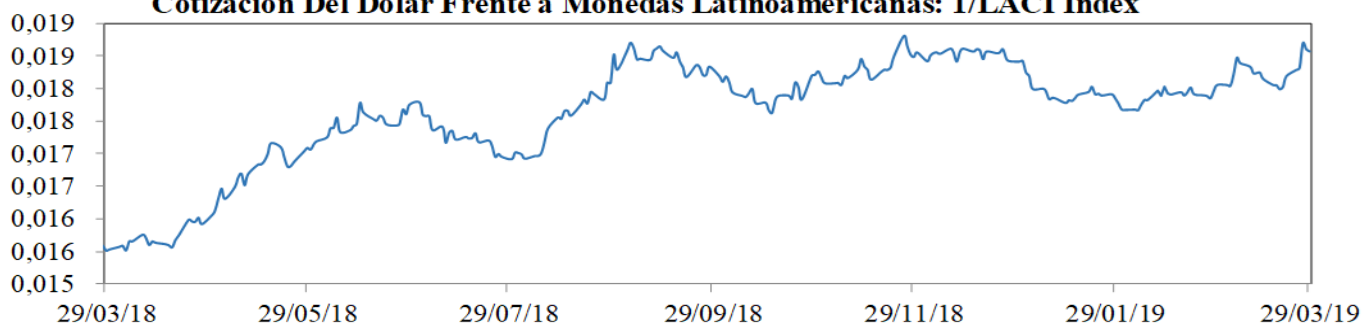

Precio Del Petróleo: WTI Index (Usd/Barril)

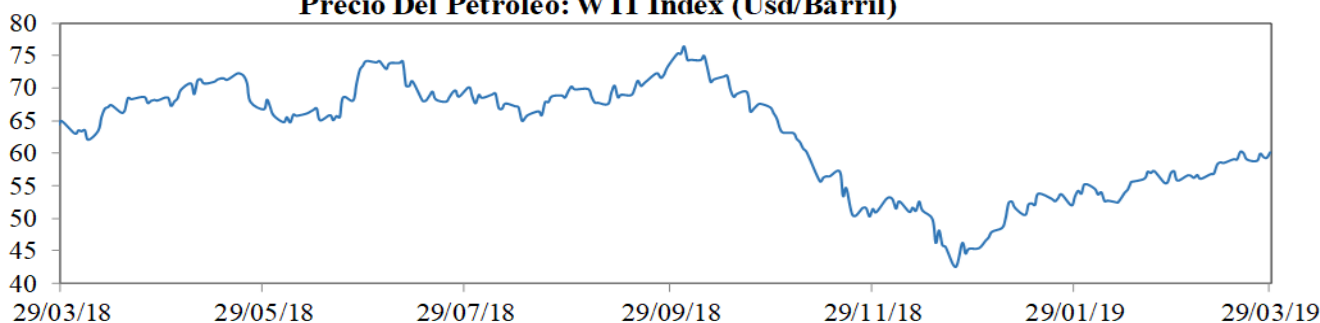

EMBI plus: Emerging Markets Bond Index, es un índice creado por JP Morgan que mide los retornos totales de los instrumentos de deuda externa de los países emergentes, incluyendo bonos Brady en dólares y otras monedas, préstamos, Eurobonos e instrumentos de deuda local denominados en dólares. Este indicador está concentrado en instrumentos de las tres principales economías de Latinoamérica (Brasil, México y Argentina) con una ponderación de 68%, dejando el resto para los otros países Latinoamericanos. Para el desarrollo de este informe, se considera el *spread* de dicho portafolio EMBI, sobre la curva cero cupón de los *treasuries*. La base del EMBI PLUS es el 27 de agosto de 2002 con un valor de 878.

MXLA index: Índice de capitalización que mide el rendimiento de las acciones de compañías de países de América Latina. Este índice se deriva del MSCI de Morgan Stanley, el cual se conoce como el MSCI EM Latin América. La base del índice MXLA es el 31 de diciembre de 1987.

LACI index: índice creado por JP Morgan que mide el comportamiento de las monedas de países de América Latina. El índice corresponde a un promedio ponderado por liquidez y operación de la tasa spot de las 6 monedas de los países más importantes de esta región (ARS, BRL, CLP, COP, MXN, PEN). El índice LACI empieza desde el 18 de noviembre de 1992 con un valor de 1706.52.

Fuente: Bloomberg

11. Mercado cambiario y de derivados¹

a. Tasas y montos del mercado cambiario

2019	28-feb	8-mar	15-mar	22-mar	29-mar	Variación semanal	Variación 4 semanas
Tasa promedio	3.077,56	3.162,49	3.122,42	3.128,23	3.174,45	46,22	96,89
						1,48%	3,15%
Depreciación año completo	7,29%	10,13%	9,56%	9,45%	14,13%		
Depreciación año corrido	-5,30%	-2,68%	-3,92%	-3,74%	-2,32%		

Fuente: Tasa de Cambio promedio SET-FX

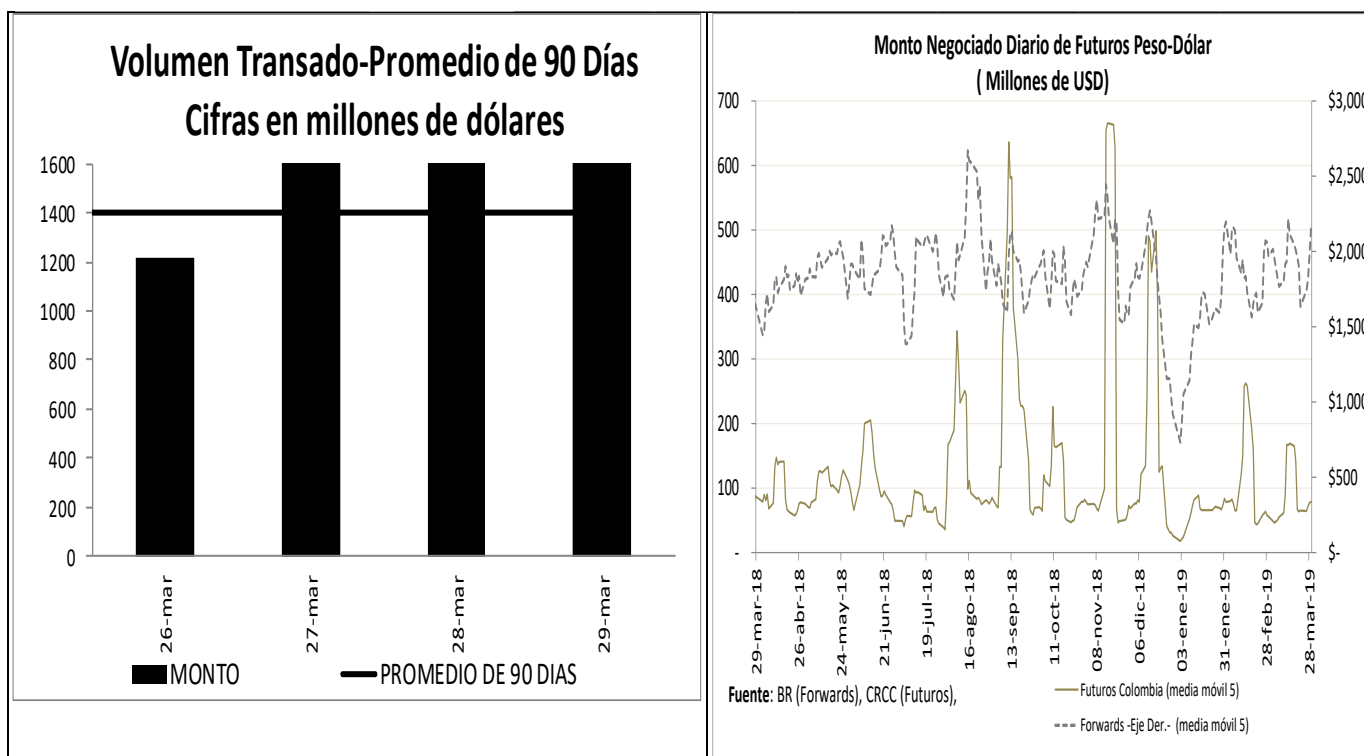

¹ Los Anexos 4 y 5 detallan información sobre el mercado cambiario y forward.

c. Pips, devaluaciones implícitas y tasas domésticas implícitas

Diferencial de Tasas MAR26 - MAR28						
	Monto promedio 3 meses*	Monto*	Dev. Implícita Ponderada		Devaluación Teórica	
			Semana Actual	Semana anterior	Semana Actual	Semana anterior
1 semana	1,758	1,641.71	1.70%	1.74%	1.78%	1.77%
1 mes	3,184	3,058.24	2.26%	2.03%	1.68%	1.56%
2 meses	397	334.83	1.85%	1.93%	1.57%	1.50%
3 meses	350	352.60	2.23%	1.89%	1.47%	1.46%
6 meses	253	219.26	3.79%	1.85%	1.46%	1.45%
1 año	269	250.26	1.86%	1.89%	1.54%	1.43%

Fuente: Operaciones reportadas por los IMC al Banco de la República

*Cifras en US\$ millones

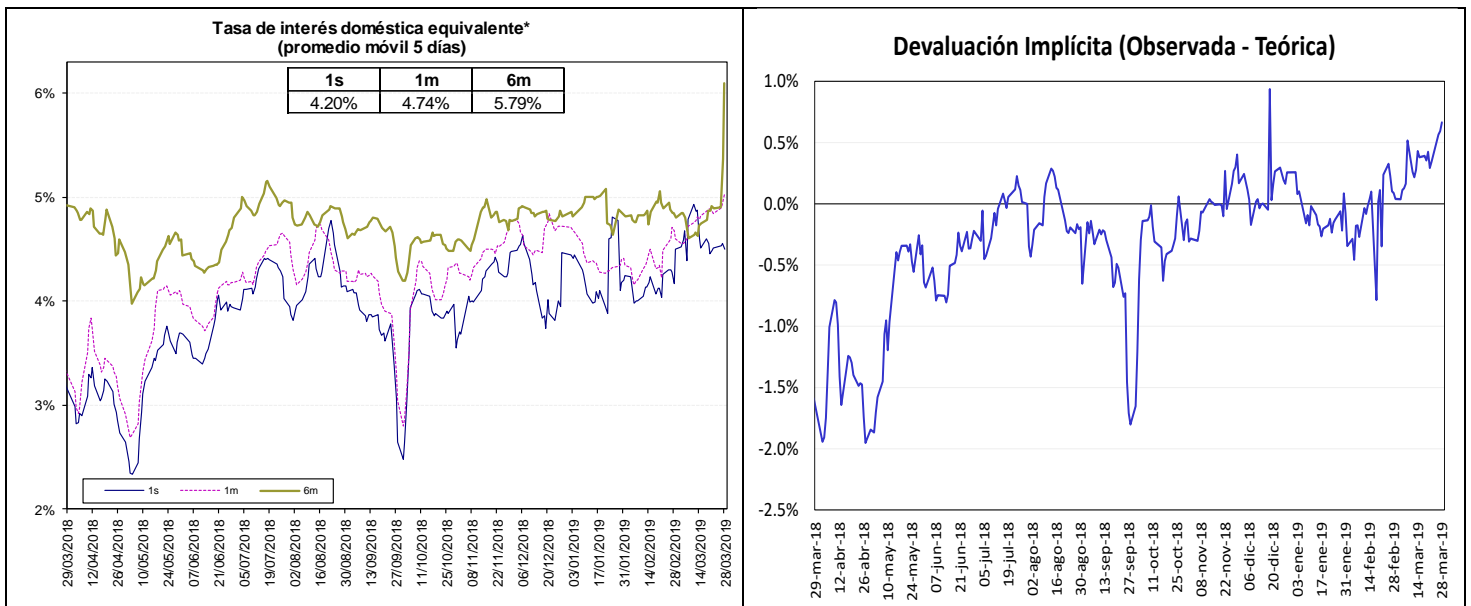

Fuente: Bloomberg y Banco de la República, cálculos DODM.

La tasa de interés doméstica equivalente es obtenida de la relación de equilibrio que debe existir entre la misma, la tasa de interés externa y la devaluación implícita en los contratos a futuro de peso dólar para que no existan oportunidades de arbitraje. La fórmula para el cálculo es $(1 + i) = (F/S) (1 + i^*)$, en donde i es la tasa de interés doméstica, F es el promedio ponderado de los precios en los contratos a futuro para el plazo (forwards), S es el precio del dólar en el mercado de contado, e i^* es la tasa de interés externa al plazo especificado (LIBOR).

e. *Inversiones de los Fondos de Pensiones Obligatorias en renta variable*

Evolución del Portafolio Fondos de Pensiones obligatorias (% del fondo)

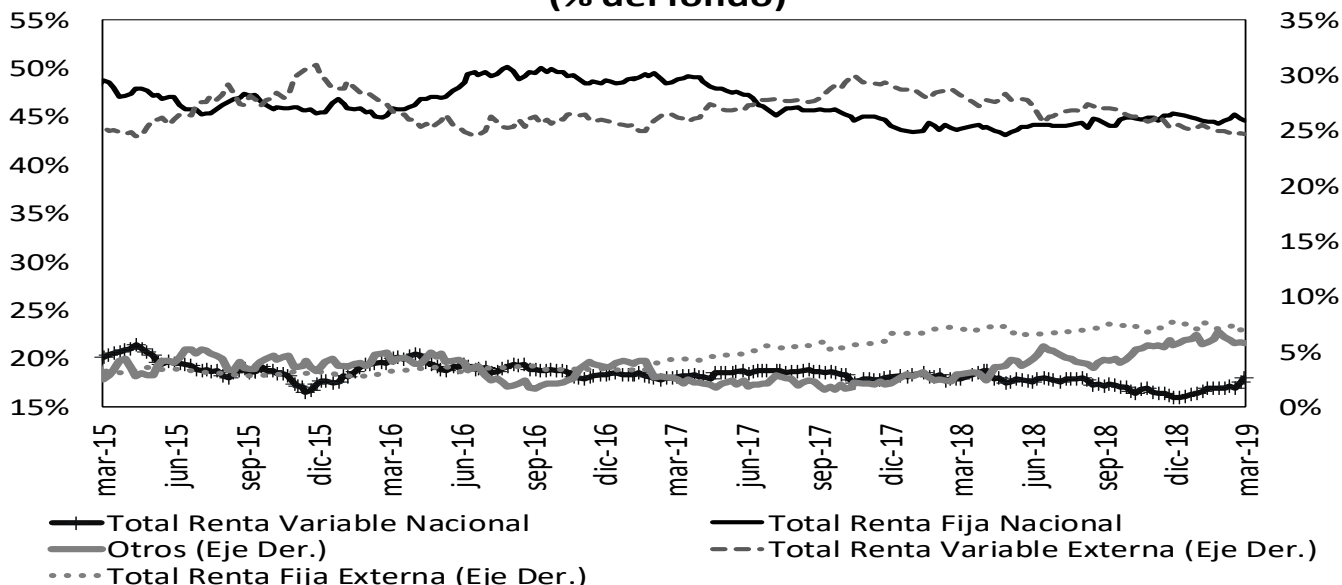

Fuente: Superintendencia Financiera de Colombia. Datos al 20 de marzo de 2019.

	Evolución de las inversiones de los Fondos de Pensiones Obligatorias en Renta Variable Local (\$Billones) *					
	15-mar			20-mar		
	Renta Variable Local	Total portafolio	% del portafolio	Renta Variable Local	Total portafolio	% del portafolio
Conservador	1,57	22,43	6,98%	1,64	22,64	7,26%
Mayor Riesgo	1,06	3,30	32,07%	1,19	3,65	32,74%
Moderado	39,29	199,75	19,67%	40,26	200,33	20,10%
Retiro Programado	1,80	22,93	7,86%	1,86	22,99	8,10%
Total	43,72	248,41	17,60%	44,96	249,61	18,01%

Fuente: Formato 351- Superintendencia Financiera

*Datos Preliminares sujetos a retransmisión

De acuerdo con el Decreto 2955 de 2010, el límite máximo de inversión en acciones en el fondo conservador y de retiro programado es 20% del valor del fondo, en el fondo moderado hasta 45% del valor del fondo y en el fondo de mayor riesgo hasta 70% del valor del fondo.

12. Mercado de deuda pública²

a. Mercado primario

Tipo	Plazo Remanente (años)	Fecha de vencimiento	Última Subasta		Subasta Anterior		Diferencia puntos básicos
			Tasa Corte	Fecha	Tasa Corte	Fecha	
TES-CP	0.7	11-jun-19	4.78%	4-sep-18	4.78%	28-ago-18	0
TES-CP	0.4	10-sep-19	4.87%	4-dic-18	4.92%	27-nov-18	-5
TES-CP	0.7	10-dic-19	4.74%	5-mar-19	4.75%	26-feb-19	-1
TES-CP	0.9	11-mar-20	4.63%	26-mar-19	4.65%	19-mar-19	-2
TES-PESOS	0.4	11-sep-19	5.55%	25-mar-15	5.68%	11-mar-15	-13
TES-PESOS	1.3	24-jul-20	8.00%	27-ene-16	7.89%	13-ene-16	11
TES-PESOS	3.1	4-may-22	5.85%	11-oct-17	6.01%	9-oct-17	-16
TES-PESOS	5.3	24-jul-24	6.79%	25-mar-15	6.96%	11-mar-15	-17
TES-PESOS	6.7	26-nov-25	6.07%	27-mar-19	6.11%	13-mar-19	-4
TES-PESOS	7.4	26-ago-26	6.39%	11-oct-17	6.58%	9-oct-17	-19
TES-PESOS	9.1	28-abr-28	6.42%	27-mar-19	6.53%	13-mar-19	-11
TES-PESOS	11.5	18-sep-30	7.25%	26-sep-16	7.24%	14-sep-16	1
TES-PESOS	13.3	30-jun-32	7.47%	24-oct-18	7.30%	10-oct-18	17
TES-PESOS	15.6	18-oct-34	7.00%	27-mar-19	7.13%	13-mar-19	-13
TES-UVR	0.0	17-abr-19	3.12%	20-ene-16	2.76%	6-ene-16	36
TES-UVR	1.9	10-mar-21	2.48%	4-oct-17	2.49%	20-sep-17	-1
TES-UVR	3.9	23-feb-23	2.34%	20-feb-19	2.35%	6-feb-19	-2
TES-UVR	6.1	7-may-25	3.07%	15-feb-17	3.03%	2-ago-17	4
TES-UVR	8.0	17-mar-27	3.05%	20-feb-19	3.06%	6-feb-19	-1
TES-UVR	14.0	25-mar-33	4.73%	18-feb-16	4.63%	3-feb-16	10
TES-UVR	16.0	4-abr-35	3.62%	20-feb-19	3.63%	6-feb-19	-1
TES-UVR	17.9	25-feb-37	3.74%	20-mar-19	3.76%	6-mar-19	-2
TES-UVR	30.2	16-jun-49	3.86%	28-jun-18	3.87%	30-may-18	-1

b. Curva de rendimientos de TES

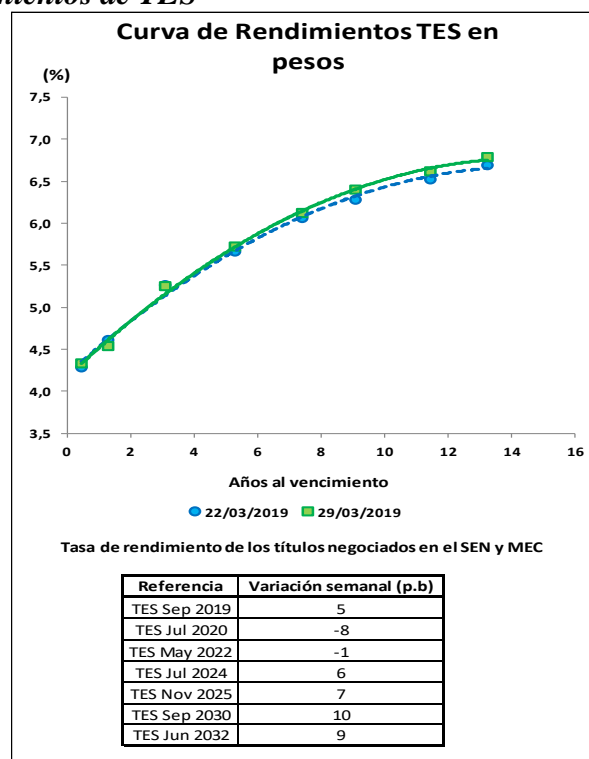

² El Anexo 6 detalla información sobre el mercado de deuda pública.

c. Compras Netas de TES en pesos

Negociación* TES en Pesos (Compras - Ventas)

	Corrido del 2019	Desde Anuncio JP Morgan	Movimiento Neto del 22 al 28 de marzo de 2019	Tramo Corto (0-3 años)	Tramo Medio (3-5 años)	Tramo Largo (>5 años)	Movimiento del 22 al 29 de marzo de 2019	Corrido de marzo de 2019
Bancos Comerciales	1'022	(4'968)	588	58	468	(186)	340	(1'181)
Compañía de Financiamiento Comercial	8	(12)	1	-	-	-	-	(9)
Cooperativas	-	-	-	-	-	-	-	-
Corporaciones Financieras	(1'224)	(1'311)	61	15	(112)	239	142	(504)
TOTAL ESTABLECIMIENTOS DE CRÉDITO	(195)	(6'290)	650	73	356	52	482	(1'694)
Fondos de Pensiones y Cesantías	2	(71)	-	(5)	-	-	(5)	11
Propia	4'641	2'496	738	177	(50)	921	1'047	2'681
Terceros	3'581	1'949	475	137	(62)	700	775	2'145
Pasivos Pensionales	-	(70)	-	-	-	-	-	-
Fondos de Pensiones - Prima Media	-	-	-	-	-	-	-	-
Total Fondos de Pensiones y Cesantías	4'643	2'355	738	172	(50)	921	1'042	2'691
Sociedades Comisionistas de Bolsa	(650)	129	(229)	(83)	(196)	(11)	(290)	(524)
Propia	299	(1'300)	54	(18)	7	77	66	97
Terceros	0	1	-	-	-	-	-	(11)
Extranjeros	-	(172)	-	-	-	-	-	-
FIC	(351)	(1'171)	(176)	(100)	(190)	66	(224)	(427)
Total Sociedades Comisionistas de Bolsa	(66)	(1'480)	9	-	5	5	9	(27)
Sociedades Fiduciarias	3'523	65'673	299	12	(68)	485	429	1'458
Extranjeros***	950	64'364	(64)	(153)	2	87	(64)	143
FIC	831	1'448	126	65	(49)	139	155	577
Pasivos Pensionales	671	6'599	157	83	(55)	160	188	284
Total Sociedades Fiduciarias	3'458	64'193	307	12	(64)	490	438	1'431
Compañías de Seguros y Capitalización	198	620	70	(11)	5	118	113	120
Propia	2	(7)	-	-	-	-	-	2
Terceros	2	(7)	-	-	-	-	-	2
Pasivos Pensionales	200	614	70	(11)	5	118	113	122
Total Compañías de Seguros y Capitalización	-	(3)	-	-	-	-	-	-
Sociedades Administradoras de Inversión	-	(23)	-	-	-	-	-	-
Propia	-	(23)	-	-	-	-	-	-
Terceros	-	(23)	-	-	-	-	-	-
FIC	-	(26)	-	-	-	-	-	-
Total Sociedades Administradoras de Inversión	-	(26)	-	-	-	-	-	-
TOTAL ENTIDADES FINANCIERAS NO BANCARIAS	7'950	65'965	939	73	(298)	1'594	1'369	3'817
Total Entidades Financieras Especiales**	614	1'170	(79)	60	(55)	(67)	(62)	(172)
Total Entidades Públicas****	1'371	14'742	(227)	82	-	(460)	(378)	(331)
Otros*****	72	(11'226)	5	62	(3)	4	63	(21)
Extranjeros	39	(0)	(0)	-	(13)	0	(13)	3
TOTAL MOVIMIENTO NETO	9'813	64'361	1'288	350	-	1'123	1'473	1'598

Cifras en Miles de Millones de Pesos. Fuente: Banco de la República. Información Actualizada al 29 de marzo de 2019

*Corresponde a los flujos nominales por operaciones compra-venta contra pago (420 y 422) y transferencias (423). Además, se incluyen las emisiones y vencimientos.

**Las entidades financieras especiales son Fogafin, Bancoldex, ICETEX, Fogacoop, las Cajas Promotoras de Vivienda de la Nación, el FEN, entre otras.

*** Los recursos de extranjeros son mayoritariamente administrados por BNP Paribas, Cititrust, Corbanca Trust y Fiduciaria Bogotá.

**** Dentro de las Entidades Públicas se registran los movimientos del Banco de la República.

***** Dentro de Otros se registran los movimientos de la Bolsa de Valores de Colombia, DECEVAL, la Cámara de Riesgo Central de Contraparte y Personas Jurídicas.

Negociación* TES UVR (Compras - Ventas)

	Corrido del 2019	Desde Anuncio JP Morgan	Movimiento Neto del 22 al 28 de marzo de 2019	Tramo Corto (0-3 años)	Tramo Medio (3-5 años)	Tramo Largo (>5 años)	Movimiento del 22 al 29 de marzo de 2019	Corrido de marzo de 2019
Bancos Comerciales	3'260	9'900	274	225	0	265	491	1'743
Compañía de Financiamiento Comercial	(0)	(1)	(5)	-	(5)	-	(5)	(0)
Cooperativas	-	-	-	-	-	-	-	-
Corporaciones Financieras	249	(1'104)	98	13	199	(122)	91	284
TOTAL ESTABLECIMIENTOS DE CRÉDITO	3'509	8'795	367	239	194	144	576	2'027
Fondos de Pensiones y Cesantías	8	2	-	-	-	-	-	4
Propia	2'909	28'326	(400)	(285)	(120)	190	(215)	313
Terceros	1'842	20'594	(309)	(186)	(61)	100	(147)	161
Pasivos Pensionales	-	(21)	-	-	-	-	-	-
Fondos de Pensiones - Prima Media	-	-	-	-	-	-	-	-
Total Fondos de Pensiones y Cesantías	2'917	28'308	(400)	(285)	(120)	190	(215)	317
Sociedades Comisionistas de Bolsa	(18)	74	111	75	38	48	161	(30)
Propia	(179)	(184)	4	5	(6)	7	6	(65)
Terceros	-	(38)	-	-	-	-	-	-
Extranjeros	-	(63)	-	-	-	-	-	-
FIC	(196)	(110)	115	79	33	55	167	(95)
Total Sociedades Comisionistas de Bolsa	74	(40)	(3)	2	(8)	3	(3)	63
Sociedades Fiduciarias	151	8'276	(0)	(6)	(41)	36	(11)	(291)
Extranjeros***	(88)	304	15	(5)	-	20	15	7
FIC	(111)	508	(1)	(9)	5	(7)	(5)	(169)
Pasivos Pensionales	179	2'923	40	-	(3)	26	24	178
Total Sociedades Fiduciarias	225	8'236	(3)	(4)	(49)	39	(14)	(229)
Compañías de Seguros y Capitalización	118	1'557	(3)	-	(3)	18	16	6
Propia	-	1	-	-	-	-	-	-
Terceros	-	1	-	-	-	-	-	-
Pasivos Pensionales	118	1'558	(3)	-	(3)	18	16	6
Total Compañías de Seguros y Capitalización	-	(0)	-	-	-	-	-	-
Sociedades Administradoras de Inversión	-	(14)	-	-	-	-	-	-
Propia	-	(14)	-	-	-	-	-	-
Terceros	-	(14)	-	-	-	-	-	-
FIC	-	(14)	-	-	-	-	-	-
Total Sociedades Administradoras de Inversión	-	(14)	-	-	-	-	-	-
TOTAL ENTIDADES FINANCIERAS NO BANCARIAS	3'064	37'978	(291)	(210)	(139)	302	(46)	(1)
Total Entidades Financieras Especiales**	(231)	(1)	12	4	(0)	-	4	33
Total Entidades Públicas****	(2'423)	1'557	(41)	(33)	(32)	(121)	(187)	(600)
Otros*****	(24)	889	(8)	-	(3)	(5)	(8)	(25)
Extranjeros	-	(0)	(5)	-	-	(5)	(5)	-
TOTAL MOVIMIENTO NETO	3'895	49'219	40	-	20	319	340	1'433

Cifras en Miles de Millones de Pesos. Fuente: Banco de la República. Información Actualizada al 29 de marzo de 2019

*Corresponde a los flujos nominales por operaciones compra-venta contra pago (420 y 422) y transferencias (423). Además, se incluyen las emisiones y vencimientos.

**Las entidades financieras especiales son Fogafin, Bancoldex, ICETEX, Fogacoop, las Cajas Promotoras de Vivienda de la Nación, el FEN, entre otras.

*** Los recursos de extranjeros son mayoritariamente administrados por BNP Paribas, Cititrust, Corbanca Trust y Fiduciaria Bogotá.

**** Dentro de las Entidades Públicas se registran los movimientos del Banco de la República.

***** Dentro de Otros se registran los movimientos de la Bolsa de Valores de Colombia, DECEVAL, la Cámara de Riesgo Central de Contraparte y Personas Jurídicas.

13. Participación de Extranjeros en TES

Compras Netas de TES por parte de Inversionistas Extranjeros

Denominación	Corrido de 2019	Desde Anuncio JP Morgan	Entre el 22 y el 28 de marzo	Entre el 22 y el 29 de marzo	Corrido de marzo	Saldo Compras Netas al 29 de marzo del 2019	% Saldo Disponible TES Pesos o UVR	% Saldo Total TES
Spot	Pesos	\$ 989	\$ 64'365	\$ (64)	\$ (77)	\$ 134	76'780	24.9%
	UVR	\$ (88)	\$ 265	\$ 10	\$ 10	\$ 7	1'533	0.5%
Forward*	Pesos	\$ (1'013)	\$ (2'552)	\$ (283)	\$ (932)	\$ 2'411	1.2%	0.8%

Cifras en miles de millones de pesos. * Información disponible hasta el 28 de marzo de 2019

Saldo de TES Pesos del Offshore en los Mercados Spot y Forward Como Porcentaje del Saldo Disponible

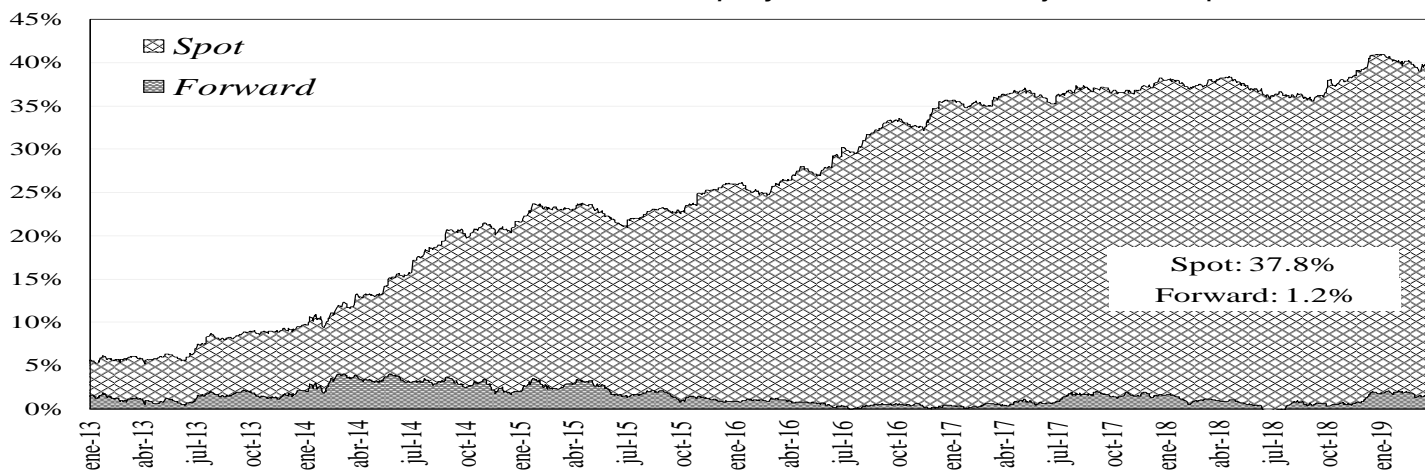

Saldo del Offshore en TES Pesos y TES UVR Como Porcentaje del Saldo Total

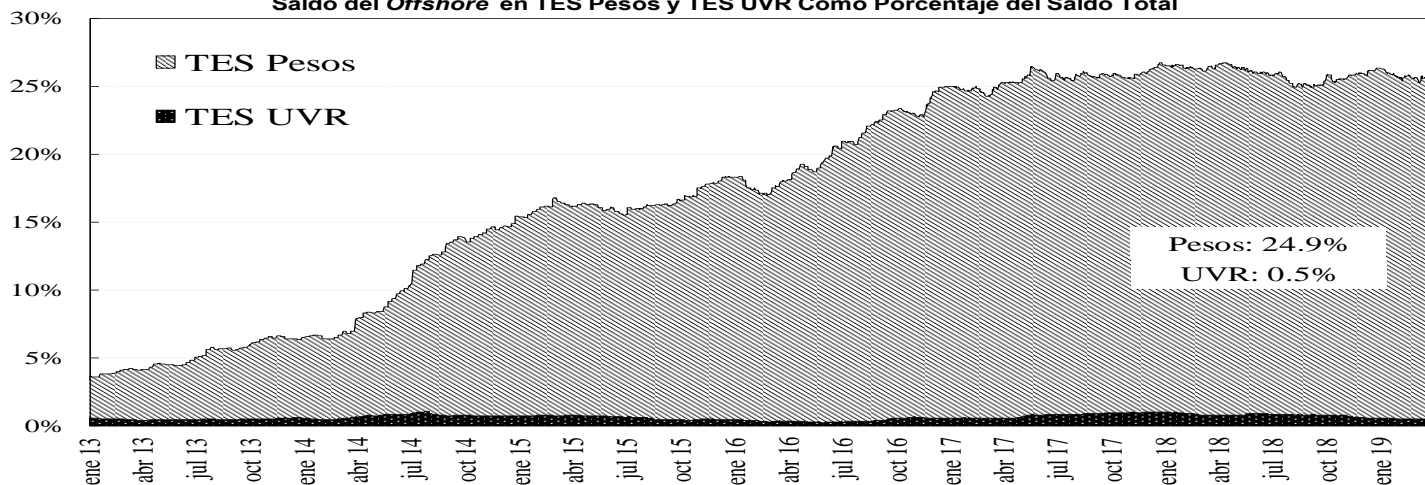

14. Mercado de renta variable³

	marzo 29	Variación			
		1 semana	1 mes	Año Corrido	Año Completo
COLCAP	1.587,74	-0,59%	5,27%	19,75%	9,08%
Monto Promedio Diario Semanal	129,03 *	-41,3%	-17,8%	281,1%	25,8%

* Miles de millones de pesos

³ El anexo 7 detalla información del mercado de renta variable.

COLCAP Y VOLUMEN DIARIO TRANSADO EN LAS ACCIONES QUE LO COMPONEN

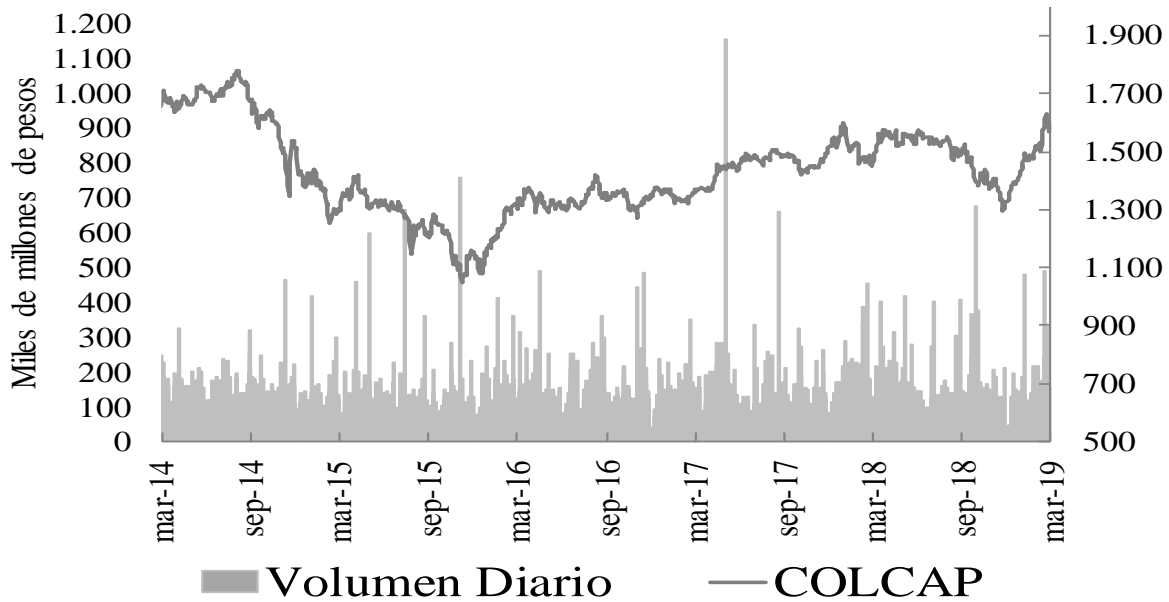

15. Resumen del mercado colombiano.

Tasa Cero Cupón De TES En Pesos

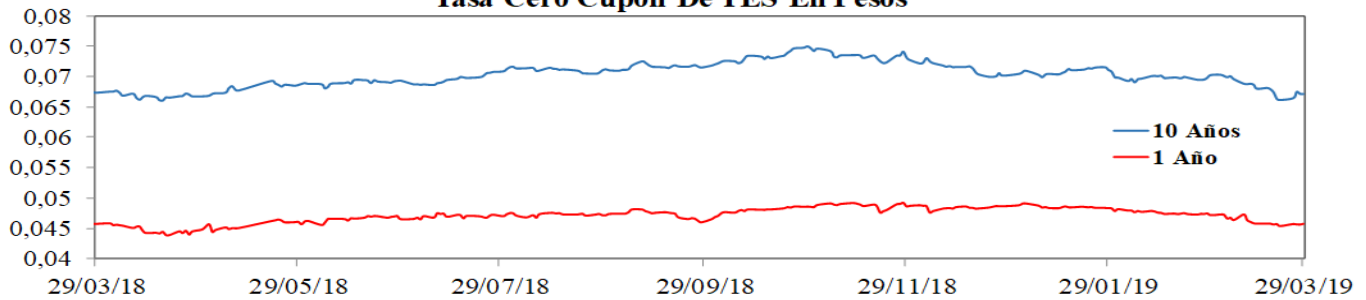

COLCAP

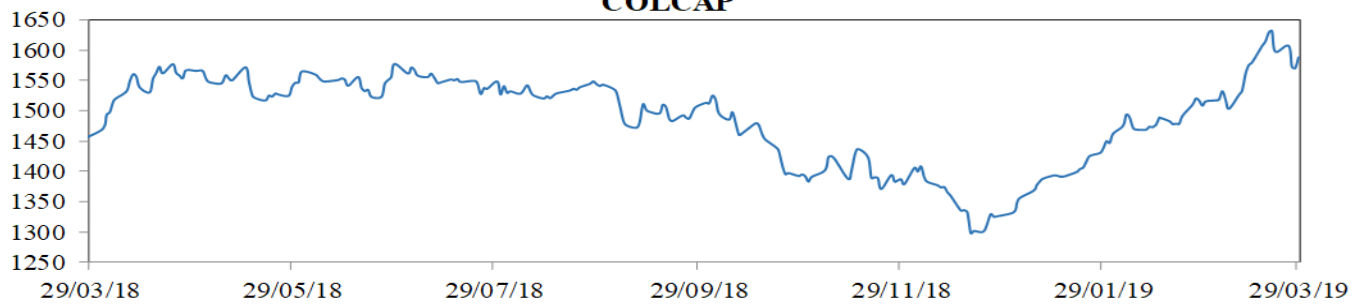

COP/USD

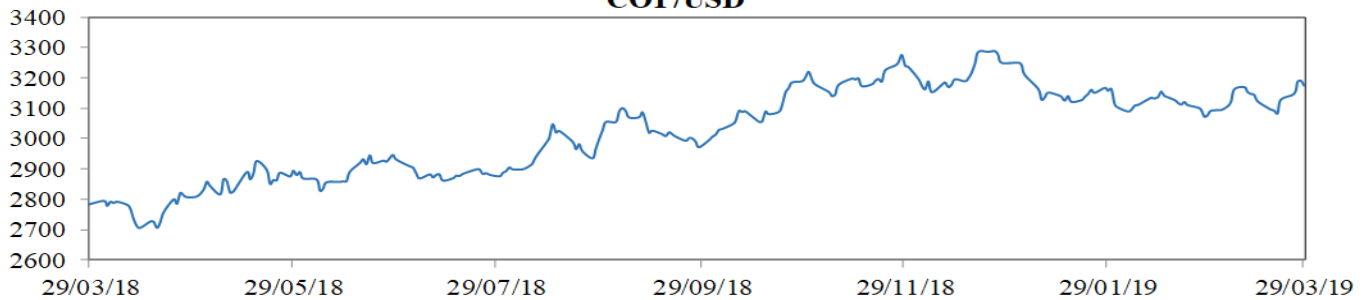

16. Calendario económico

a. Semana anterior

LUNES	MARTES	MIÉRCOLES	JUEVES	VIERNES
25 Mar	26 Mar	27 Mar	28 Mar	29 Mar
Alemania IFO Business Climate Mar Esp: 98.5 Ant: 98.5 Obs: 99.6 Alemania IFO Expectations Mar Esp: 94.0 Ant: 93.8 Obs: 95.6 Estados Unidos Chicago Fed Nat Activity Index Feb Esp: -0.38 Ant: -0.43 Obs: -0.29 Brasil Current Account Balance Feb Esp: -\$1300m Ant: -\$6548m Obs: -\$1134m México Economic Activity IGAE YoY Jan Esp: 1.05% Ant: 0.04% Obs: 1.27% Estados Unidos Dallas Fed Manf. Activity Mar Esp: 8.9 Ant: 13.1 Obs: 8.3 Brasil Formal Job Creation Total Feb Esp: 90000 Ant: 34313 Obs: 173139 Japón PPI Services YoY Feb Esp: 1.1% Ant: 1.1% Obs: 1.1%	Alemania GfK Consumer Confidence Apr Esp: 10.8 Ant: 10.8 Obs: 10.4 Francia Manufacturing Confidence Mar Esp: 103 Ant: 103 Obs: 102 Francia GDP YoY 4Q F Esp: 0.9% Ant: 0.9% Obs: 1.0% Brasil IBGE Inflation IPCA-15 YoY Mar Esp: 4.15% Ant: 3.73% Obs: 4.18% Estados Unidos Housing Starts Feb Esp: 1210k Ant: 1230k Obs: 1162k Estados Unidos Building Permits Feb Esp: 1305k Ant: 1345k Obs: 1296k Estados Unidos Richmond Fed Manufact. Index Mar Esp: 10 Ant: 16 Obs: 10 Estados Unidos Conf. Board Consumer Confidence Mar Esp: 132.5 Ant: 131.4 Obs: 124.1 Estados Unidos Conf. Board Present Situation Mar Esp: -- Ant: 173.5 Obs: 160.6 Argentina Trade Balance Feb Esp: \$650m Ant: \$372m Obs: \$460m	Francia Consumer Confidence Mar Esp: 96 Ant: 95 Obs: 96 Italia Consumer Confidence Index Mar Esp: 112.5 Ant: 112.4 Obs: 111.2 Italia Manufacturing Confidence Mar Esp: 101.4 Ant: 101.7 Obs: 100.8 Reino Unido CBI Retailing Reported Sales Mar Esp: 4 Ant: 0 Obs: -18 Canadá Int'l Merchandise Trade Jan Esp: -3.60b Ant: -4.59b Obs: -4.25b Estados Unidos Trade Balance Jan Esp: -\$57.0b Ant: -\$59.8b Obs: -\$51.1b Estados Unidos Current Account Balance 4Q Esp: -\$130.0b Ant: -\$124.8b Obs: -\$134.4b México Trade Balance Feb Esp: 303.5m Ant: -4809.6m Obs: 1221.6m México Unemployment Rate NSA Feb Esp: 3.45% Ant: 3.57% Obs: 3.30%	Zona Euro Economic Confidence Mar Esp: 105.9 Ant: 106.1 Obs: 105.5 Zona Euro Consumer Confidence Mar F Esp: -7.2 Ant: -7.2 Obs: -7.2 Estados Unidos GDP Annualized QoQ 4Q T Esp: 2.3% Ant: 2.6% Obs: 2.2% Estados Unidos Initial Jobless Claims Esp: 220k Ant: 221k Obs: 211k Estados Unidos Continuing Claims Esp: 1778k Ant: 1750k Obs: 1756k Estados Unidos Kansas City Fed Manf. Activity Mar Esp: 0 Ant: 1 Obs: 10 México Overnight Rate Esp: 8.25% Ant: 8.25% Obs: 8.25% Japón Tokyo CPI YoY Mar Esp: 0.9% Ant: 0.6% Obs: 0.9% Japón Retail Trade YoY Feb Esp: 1.0% Ant: 0.6% Obs: 0.4% Reino Unido GfK Consumer Confidence Mar Esp: -14 Ant: -13 Obs: -13 Sudáfrica SARB Announce Interest Rate Esp: 6.75% Ant: 6.75% Obs: 6.75%	Francia CPI YoY Mar P Esp: 1.2% Ant: 1.3% Obs: 1.1% España GDP YoY 4Q F Esp: 2.4% Ant: 2.4% Obs: 2.3% Reino Unido GDP YoY 4Q F Esp: 1.3% Ant: 1.3% Obs: 1.4% Canadá GDP YoY Jan Esp: 1.3% Ant: 1.1% Obs: 1.6% Estados Unidos PCE Core YoY Jan Esp: 1.9% Ant: 1.9% Obs: 1.8% Estados Unidos MNI Chicago PMI Mar Esp: 61.0 Ant: 64.7 Obs: 58.7 Estados Unidos U. of Mich. Sentiment Mar F Esp: 97.8 Ant: 97.8 Obs: 98.4 Estados Unidos U. of Mich. Expectations Mar F Esp: -- Ant: 89.2 Obs: 88.8 Colombia National Unemployment Rate Feb Esp: -- Ant: 12.8% Obs: 11.8% Colombia Urban Unemployment Rate Feb Esp: 12.0% Ant: 13.7% Obs: 12.4% Chile Overnight Rate Target Esp: 3.00% Ant: 3.00% Obs: --

b. **Semana actual**

LUNES	MARTES	MIÉRCOLES	JUEVES	VIERNES
1 Abr	2 Abr	3 Abr	4 Abr	5 Abr
<p>Japón Vehicle Sales YoY Mar Esp: -- Ant: 1.3% Obs: -4.7%</p> <p>Alemania Markit/BME Germany Manufacturing PMI Mar F Esp: 44.7 Ant: 44.7 Obs: 44.1</p> <p>Zona Euro Markit Eurozone Manufacturing PMI Mar F Esp: 47.6 Ant: 47.6 Obs: 47.5</p> <p>Reino Unido Markit UK PMI Manufacturing SA Mar Esp: 51.2 Ant: 52.0 Obs: 55.1</p> <p>Zona Euro Unemployment Rate Feb Esp: 7.8% Ant: 7.8% Obs: 7.8%</p> <p>Estados Unidos Markit US Manufacturing PMI Mar F Esp: 52.5 Ant: 52.5 Obs: 52.4</p> <p>Estados Unidos ISM Manufacturing Mar Esp: 54.5 Ant: 54.2 Obs: 55.3</p> <p>Rusia GDP YoY 4Q Esp: 2.2% Ant: 1.5% Obs: 2.7%</p> <p>Colombia Davivienda Colombia PMI Mfg Mar Esp: -- Ant: 49.5 Obs: 48.9</p> <p>Brasil Trade Balance Monthly Mar Esp: \$5350m Ant: \$3673m</p>	<p>Reino Unido Markit/CIPS UK Construction PMI Mar Esp: 49.8 Ant: 49.5 Obs: --</p> <p>Brasil Industrial Production YoY Feb Esp: 2.4% Ant: -2.6% Obs: --</p> <p>Chile Retail Sales YoY Feb Esp: 1.5% Ant: 0.0% Obs: --</p> <p>Estados Unidos Durable Goods Orders Feb P Esp: -1.8% Ant: 0.3% Obs: --</p> <p>Estados Unidos Cap Goods Orders Nondef Ex Air Feb P Esp: 0.1% Ant: 0.8% Obs: --</p> <p>Japón Nikkei Japan PMI Composite Mar Esp: -- Ant: 50.7 Obs: --</p> <p>China Caixin China PMI Composite Mar Esp: -- Ant: 50.7 Obs: --</p> <p>China Caixin China PMI Services Mar Esp: 52.3 Ant: 51.1 Obs: --</p>	<p>Sudáfrica Standard Bank South Africa PMI Mar Esp: 49.9 Ant: 50.2 Obs: --</p> <p>Italia Markit/ADACI Italy Composite PMI Mar Esp: 49.8 Ant: 49.6 Obs: --</p> <p>Francia Markit France Composite PMI Mar F Esp: 48.7 Ant: 48.7 Obs: --</p> <p>Alemania Markit/BME Germany Composite PMI Mar F Esp: 51.5 Ant: 51.5 Obs: --</p> <p>Zona Euro Markit Eurozone Composite PMI Mar F Esp: 51.3 Ant: 51.3 Obs: --</p> <p>Reino Unido Markit/CIPS UK Services PMI Mar Esp: 50.9 Ant: 51.3 Obs: --</p> <p>Zona Euro Retail Sales YoY Feb Esp: 2.3% Ant: 2.2% Obs: --</p> <p>Estados Unidos ADP Employment Change Mar Esp: 175k Ant: 183k Obs: --</p> <p>Estados Unidos Markit US Services PMI Mar F Esp: 54.8 Ant: 54.8 Obs: --</p> <p>Colombia Exports FOB Feb Esp: \$3255.5m Ant: \$3064.1m</p>	<p>Alemania Factory Orders WDA YoY Feb Esp: -3.1% Ant: -3.9% Obs: --</p> <p>India RBI Repurchase Rate Apr 4 Esp: 6.00% Ant: 6.25% Obs: --</p> <p>Estados Unidos Initial Jobless Claims 11018 Esp: 215k Ant: 211k Obs: --</p> <p>Estados Unidos Continuing Claims 44986 Esp: 1752k Ant: 1756k Obs: --</p> <p>México Consumer Confidence Index Mar Esp: 116.7 Ant: 116.8 Obs: --</p> <p>Japón Household Spending YoY Feb Esp: 1.9% Ant: 2.0% Obs: --</p> <p>Japón Labor Cash Earnings YoY Feb Esp: 0.9% Ant: 1.2% Obs: --</p> <p>Japón Real Cash Earnings YoY Feb Esp: 0.8% Ant: 1.1% Obs: --</p>	<p>Japón Leading Index CI Feb P Esp: 97.2 Ant: 96.5 Obs: --</p> <p>Alemania Industrial Production WDA YoY Feb Esp: -1.4% Ant: -3.3% Obs: --</p> <p>Francia Trade Balance Feb Esp: -4550m Ant: -4195m Obs: --</p> <p>Chile Economic Activity YoY Feb Esp: 2.0% Ant: 2.4% Obs: --</p> <p>Canadá Unemployment Rate Mar Esp: 5.8% Ant: 5.8% Obs: --</p> <p>Estados Unidos Change in Nonfarm Payrolls Mar Esp: 179k Ant: 20k Obs: --</p> <p>Estados Unidos Unemployment Rate Mar Esp: 3.8% Ant: 3.8% Obs: --</p> <p>Estados Unidos Consumer Credit Feb Esp: \$17.000b Ant: \$17.049b Obs: --</p> <p>Colombia CPI YoY Mar Esp: 3.08% Ant: 3.01% Obs: --</p> <p>Rusia CPI YoY Mar Esp: 5.4% Ant: 5.2% Obs: --</p>

ANEXO 1: OPERACIONES DE MERCADO ABIERTO

Cuadro 1

Saldos Contables de OMAS del Banco de la República			
Cifras en miles de millones de pesos			
	31-ene-19	28-feb-19	Diferencia Mes Anterior
I. Operaciones Definitivas 1/	6,827.3	8,481.0	-1,653.7
A. Tes clase A	0	0	0.0
B. Tes clase B	6,827.3	8,481.0	-1,653.7
C. TES ley 546	0	0	0.0
D. Títulos Fogafin	0	0	0.0
Títulos Hipotecarios Clase A	0	0	0.0
Títulos Hipotecarios Clase B	0	0	0.0
Títulos Hipotecarios Clase C	0	0	0.0
Títulos Capitalización Banca Pública	0	0	0.0
II. Operaciones Transitorias	9,060	13,256	-4,196.6
E. Expansión transitoria	9,128	13,366	-4,237.6
Repos a 1 día	9,128	8,366	762.4
Repos a 14 días	0	3,000	-3,000.0
Repos a 60 días	0	0	0.0
Repos a 90 días	0	2,000	-2,000.0
Repos a 120 días	0	0	0.0
F. Contracción transitoria	68	109	-41.0
Repo reversa	0	0	0.0
Depósitos Remunerados	68.2	109	-41.0
Total (I + II)	15,887	21,737	-5,850.4

Fuente: Banco de la República

1/. Corresponde al valor presente de los saldos de los títulos en el portafolio del BR valorados a tasas de mercado.

Cuadro 2

Total saldo de operaciones de mercado abierto por plazos al vencimiento al 29-mar-2019
Montos en miles de millones

	PLAZO					TOTAL	VARIACION	
	3	14	91	-	-		SEMANAL	AÑO CORRIDO
DEPÓSITOS CONTRACCION	78.86	0.00	0.00	0.00	0.00	78.86	-75.88	75.86
SUBASTA	0.00	0.00	0.00	0.00	0.00	0.00	0.00	0.00
VENTANILLA	78.86	0.00	0.00	0.00	0.00	78.86	-75.88	-273.77
REPOS EXPANSION (REPO B.R.)	10,600.83	1,000.00	2,000.00	0.00	0.00	13,600.830	901.23	6,693.23
SUBASTA	10,499.43	1,000.00	2,000.00	0.00	0.00	13,499.43	899.83	6,591.83
VENTANILLA	101.40	0.00	0.00	0.00	0.00	101.40	1.40	101.40
OVERNIGHT	0.00	0.00	0.00	0.00	0.00	0.00	0.00	0.00
APOYO TRANSITORIO	0.00	0.00	0.00	0.00	0.00	0.00	0.00	0.00
SUBASTA						0.00	0.00	0.00
VENTANILLA						0.00	0.00	0.00

Fuente: DFV

Cuadro 3

Banco de la República Sección Mesa de Dinero MILES DE MILLONES DE \$							
COMPOSICION DEL SALDO DE LAS OPERACIONES DE MERCADO ABIERTO							
FECHA	OPERACIONES DE CONTRACCIÓN			OPERACIONES DE EXPANSIÓN			
	SUBASTA	VENTANILLA	SALDO	REPOS ENTIDADES FINANCIERAS			
				SUBASTA	VENTANILLA	OVERNIGHT	SALDO
04/05/2018	0.00	91.04	91.04	2197.82	0.00	0.00	2197.82
11/05/2018	0.00	51.49	51.49	1044.46	0.00	0.00	1044.46
18/05/2018	0.00	49.35	49.35	2558.06	0.00	0.00	2558.06
25/05/2018	0.00	44.81	44.81	4701.05	0.00	0.00	4701.05
01/06/2018	0.00	46.62	46.62	6171.50	0.00	3.50	6175.00
08/06/2018	0.00	72.07	72.07	5844.37	0.00	6.00	5850.37
15/06/2018	0.00	41.79	41.79	3482.11	0.00	0.00	3482.11
22/06/2018	0.00	32.30	32.30	2092.10	0.00	0.00	2092.10
29/06/2018	0.00	99.72	99.72	6365.34	0.10	0.00	6365.44
06/07/2018	0.00	373.53	373.53	7484.50	0.00	0.00	7484.50
13/07/2018	0.00	33.44	33.44	6300.68	0.00	0.00	6300.68
19/07/2018	0.00	27.72	27.72	6808.51	28.00	0.00	6836.51
27/07/2018	0.00	76.12	76.12	4767.93	35.00	0.00	4802.93
03/08/2018	0.00	103.81	103.81	8223.31	0.00	0.00	8223.31
10/08/2018	0.00	224.76	224.76	5858.05	0.00	0.00	5858.05
17/08/2018	0.00	90.66	90.66	4706.30	0.00	0.00	4706.30
24/08/2018	0.00	22.67	22.67	6791.86	0.00	0.00	6791.86
31/08/2018	0.00	66.22	66.22	7711.06	20.00	0.00	7731.06
07/09/2018	0.00	99.82	99.82	4908.80	2.00	0.00	4910.80
14/09/2018	0.00	102.23	102.23	3011.50	1.90	0.00	3013.40
21/09/2018	0.00	84.53	84.53	3532.70	0.00	0.00	3532.70
28/09/2018	0.00	102.63	102.63	7117.34	105.00	61.00	7283.34
05/10/2018	0.00	199.43	199.43	7510.74	0.00	0.00	7510.74
12/10/2018	0.00	93.34	93.34	11000.00	0.00	0.00	11000.00
19/10/2018	0.00	285.31	285.31	11042.02	0.00	0.00	11042.02
26/10/2018	0.00	85.47	85.47	8770.40	0.00	0.00	8770.40
02/11/2018	0.00	93.02	93.02	8192.54	3.00	0.00	8195.54
09/11/2018	0.00	70.13	70.13	10144.62	4.28	16.00	10164.90
16/11/2018	0.00	68.63	68.63	8178.55	0.00	0.00	8178.55
23/11/2018	0.00	199.44	199.44	5689.30	0.00	0.00	5689.30
30/11/2018	0.00	226.91	226.91	9800.00	35.00	11.00	9846.00
07/12/2018	0.00	50.88	50.88	6891.34	0.00	0.00	6891.34
14/12/2018	0.00	894.57	894.57	5242.50	0.00	0.00	5242.50
21/12/2018	0.00	82.73	82.73	7058.09	0.00	20.00	7078.09
28/12/2018	0.00	68.22	68.22	9102.97	25.00	0.00	9127.97
04/01/2019	0.00	73.97	73.97	7913.98	0.00	0.00	7913.98
11/01/2019	0.00	73.95	73.95	7913.98	0.00	0.00	7913.98
18/01/2019	0.00	73.97	73.97	7913.98	0.00	0.00	7913.98
25/01/2019	0.00	110.75	110.75	20866.15	0.00	0.00	20866.15
02/01/2019	0.00	236.87	236.87	16536.96	0.00	0.00	16536.96
08/02/2019	0.00	104.27	104.27	16710.96	0.00	0.00	16710.96
15/02/2019	0.00	73.37	73.37	15641.42	561.70	0.00	16203.12
22/02/2019	0.00	125.23	125.23	13686.58	0.00	0.00	13686.58
01/03/2019	0.00	78.83	78.83	12806.56	0.00	0.00	12806.56
08/03/2019	0.00	76.29	76.29	13579.15	0.00	0.00	13579.15
15/03/2019	0.00	77.21	77.21	10361.92	330.00	0.00	10691.92
22/03/2019	0.00	154.74	154.74	12599.60	100.00	0.00	12699.60
29/03/2019	0.00	78.86	78.86	11499.43	101.40	0.00	11600.83

Montos en miles de millones

**CUADRO 4
RESUMEN DE REPOS APROBADOS**

1. Expansión Transitoria (millones de pesos \$)

Tipo	Plazo	DIA	CUPO	APROBADAS							
				PRESENTADAS			APROBADAS		EXCESO		VARIACION SEMANAL
				MONTO	MINIMA	MAXIMA	MONTO	TASA *	DEMANDA	ABSOLUTA	(%)
Subasta	1 Día	martes, 26 de mar 2019	10,800,000	10,371,620	4.25%	5.25%	10,371,620	4.25%	0	0	0.00%
		miércoles, 27 de mar 2019	12,000,000	9,728,740	4.25%	5.25%	9,728,740	4.25%	0	0	0.00%
		jueves, 28 de mar 2019	12,000,000	8,465,140	4.25%	5.25%	8,465,140	4.25%	0	0	0.00%
		viernes, 29 de mar 2019	12,500,000	10,499,430	4.25%	5.25%	10,499,430	4.25%	0	0	0.00%
		TOTAL	47,300,000	39,064,930			39,064,930	4.25%	0	39,064,930.00	0.00
Ventanilla	1 Día	martes, 26 de mar 2019						0	0	0.00%	
		miércoles, 27 de mar 2019						0	0	0.00%	
		jueves, 28 de mar 2019	0	2,000	5.25%	5.25%	2,000	5.25%	0	0	0.00%
		viernes, 29 de mar 2019	0	101,400	5.25%	5.25%	101,400	5.25%	0	0	0.00%
		TOTAL	0	103,400			103,400	5.25%	0	103,400.00	0.00
Overnight Faltante de Compensación	1 Día	martes, 26 de mar 2019						0	0	0.00%	
		miércoles, 27 de mar 2019						0	0	0.00%	
		jueves, 28 de mar 2019						0	0	0.00%	
		viernes, 29 de mar 2019						0	0	0.00%	
		TOTAL	0	0			0	0.00%	0	0.00	0.00
Overnight por Intradía	1 Día	martes, 26 de mar 2019						0	0	0.00%	
		miércoles, 27 de mar 2019						0	0	0.00%	
		jueves, 28 de mar 2019						0	0	0.00%	
		viernes, 29 de mar 2019						0	0	0.00%	
		TOTAL	0	0			0	0.00%	0	0.00	0.00
Subasta	7 Días	martes, 26 de mar 2019						0	0	0.00%	
		miércoles, 27 de mar 2019						0	0	0.00%	
		jueves, 28 de mar 2019						0	0	0.00%	
		viernes, 29 de mar 2019						0	0	0.00%	
		TOTAL	0	0			0	0.00%	0	0.00	0.00
Subasta	14 Días	martes, 26 de mar 2019						0	0	0.00%	
		miércoles, 27 de mar 2019						0	0	0.00%	
		jueves, 28 de mar 2019						0	0	0.00%	
		viernes, 29 de mar 2019						0	0	0.00%	
		TOTAL	0	0			0	0.00%	0	0.00	0.00
Subasta	91 Días	TOTAL	0	0			0	0.00%	0	0.00	0.00
		TOTAL	0	0			0	0.00%	0	0.00	0.00
Subasta	120 Días	TOTAL	0	0			0	0.00%	0	0.00	0.00
		TOTAL	0	0			0	0.00%	0	0.00	0.00
Ventanilla	14 Días	TOTAL	0	0.0	0.0	0	0.00%	0	0.00	0.00	
		TOTAL	0	0.0	0.0	0	0.00%	0	0.00	0.00	
TOTAL			39,168,330.00			39,168,330.00					

2. Contracción Transitoria (millones de pesos \$)

Tipo	Plazo	DIA	CUPO	APROBADAS							
				PRESENTADAS			APROBADAS		EXCESO		VARIACION SEMANAL
				MONTO	MINIMO	MAXIMO	MONTO	CORTE *	DEMANDA	ABSOLUTA	(%)
Ventanilla	1 Día	martes, 26 de mar 2019	0	137,558	3.25%	3.25%	137,558	3.25%	0	0	0.00%
		miércoles, 27 de mar 2019	0	207,158	3.25%	3.25%	207,158	3.25%	0	0	0.00%
		jueves, 28 de mar 2019	0	255,658	3.25%	3.25%	255,658	3.25%	0	0	0.00%
		viernes, 29 de mar 2019	0	78,859	3.25%	3.25%	78,859	3.25%	0	0	0.00%
		TOTAL	0	679,233			679,233	0	679,233.00	0.00	
Subasta	7 Días	martes, 26 de mar 2019						0	0	0.00%	
		miércoles, 27 de mar 2019						0	0	0.00%	
		jueves, 28 de mar 2019						0	0	0.00%	
		viernes, 29 de mar 2019						0	0	0.00%	
		TOTAL	0	0			0	0.00%	0	0.00	0.00
Subasta	14 Días	martes, 26 de mar 2019						0	0	0.00%	
		miércoles, 27 de mar 2019						0	0	0.00%	
		jueves, 28 de mar 2019						0	0	0.00%	
		viernes, 29 de mar 2019						0	0	0.00%	
		TOTAL	0	0			0	0.00%	0	0.00	0.00
Subasta	30 Días	TOTAL	0	0			0	0.00%	0	0.00	0.00
		TOTAL	0	0			0	0.00%	0	0.00	0.00
Subasta	62 Días	TOTAL	0	0			0	0.00%	0	0.00	0.00
		TOTAL	0	0			0	0.00%	0	0.00	0.00
Subasta	90 Días	TOTAL	0	0			0	0.00%	0	0.00	0.00
		TOTAL	0	0			0	0.00%	0	0.00	0.00
TOTAL			679,233.00			679,233.00					

* Tasa Efectiva anual
Fuente: DfV, DODM

ANEXO 2: AGREGADOS MONETARIOS

CUADRO 5
M3 PÚBLICO Y PRIVADO ¹
(Miles de millones de pesos)

	diciembre			marzo			junio			septiembre			diciembre		
	2016	2017	%	2017	2018	%	2017	2018	%	2017	2018	%	2017	2018	%
M3 Privado	395,365	420,629	6.4	391,717	414,376	5.8	398,892	413,690	3.7	396,341	412,976	4.2	420,629	443,960	5.5
Efectivo	55,542	59,852	7.8	48,789	53,908	10.5	49,237	54,023	9.7	50,324	54,338	8.0	59,852	65,332	9.2
PSE	339,823	360,777	6.2	342,928	360,468	5.1	349,655	359,667	2.9	346,017	358,639	3.6	360,777	378,628	4.9
Ctas. Ctes.	36,148	38,417	6.3	34,258	35,035	2.3	34,655	34,614	-0.1	32,725	35,285	7.8	38,417	41,602	8.3
CDT	144,698	152,432	5.3	151,771	158,174	4.2	151,079	159,069	5.3	152,256	157,621	3.5	152,432	154,464	1.3
Ahorro	131,554	138,707	5.4	129,194	137,830	6.7	135,526	135,010	-0.4	132,433	134,855	1.8	138,707	147,945	6.7
Otros	27,423	31,221	13.9	27,704	29,429	6.2	28,395	30,973	9.1	28,604	30,878	7.9	31,221	34,617	10.9
M3 Público	49,782	57,125	14.8	53,825	60,057	11.6	53,287	61,596	15.6	55,574	64,192	15.5	57,125	60,656	6.2
Ctas. Ctes.	10,153	10,098	-0.5	10,439	10,546	1.0	9,310	10,486	12.6	9,891	10,567	6.8	10,098	10,014	-0.8
CDT	5,884	7,416	26.1	7,046	8,566	21.6	9,590	9,437	-1.6	9,686	9,983	3.1	7,416	7,781	4.9
Ahorro	24,014	29,686	23.6	27,453	31,502	14.7	25,911	32,344	24.8	27,120	33,985	25.3	29,686	31,346	5.6
Fiduciarios	5,920	6,050	2.2	6,477	6,788	4.8	6,157	6,593	7.1	6,561	7,145	8.9	6,050	7,061	16.7
Otros	3,812	3,875	1.6	2,410	2,655	10.2	2,318	2,735	18.0	2,316	2,511	8.4	3,875	4,455	15.0
M3 Total	445,147	477,753	7.3	445,542	474,433	6.5	452,178	475,285	5.1	451,915	477,168	5.6	477,753	504,616	5.6

CARTERA PÚBLICA Y PRIVADA ²
(Miles de millones de pesos)

Cartera Bruta	399,182	423,667	6.1	403,884	427,152	5.8	413,231	433,553	4.9	417,567	436,643	4.6	423,667	448,776	5.9
Pública	16,594	16,777	1.1	16,469	17,198	4.4	16,011	17,532	9.5	16,032	15,968	0.4	16,777	16,854	0.5
Privada	382,588	406,890	6.4	387,415	409,954	5.8	397,220	416,022	4.7	401,535	420,674	4.8	406,890	431,922	6.2

¹ Variación anual. A partir de entrada en vigencia de las NIF en enero de 2015, las variaciones con respecto a los datos del 2014 tienen un efecto estadístico por cambios de metodología.

² Variación anual - para la cartera pública y privada, incluye Leasing Financiero

Fuentes: Banco de la República, cálculos con información de Balances y del formato 338 de la Superintendencia Financiera.

CUADRO 6
Portafolio Financiero del Sector Real en ml
(Miles de Millones de pesos)

AÑO	MES	TOTAL SECTOR REAL										
		TOTAL			SECTOR PUBLICO				SECTOR PRIVADO ¹			
		M3	TES	M3 + TES	M3	TES	TOTAL	M3	TES	TOTAL		
2006	diciembre	132,740.1	64,184.7	196,924.8	23,061.2	30,872.4	53,933.6	109,678.9	33,312.3	142,991.2		
2007	diciembre	156,820.1	71,221.9	228,041.9	24,129.7	31,221.9	55,351.6	132,690.4	40,000.0	172,690.4		
2008	diciembre	183,455.2	82,331.7	265,787.0	29,448.4	36,925.8	66,374.2	154,006.8	45,405.9	199,412.7		
2009	diciembre	197,491.3	86,560.0	284,051.3	30,180.5	36,444.8	66,625.3	167,310.7	50,115.2	217,425.9		
2010	diciembre	219,828.3	101,942.8	321,771.1	33,088.8	40,159.4	73,248.2	186,739.5	61,783.5	248,523.0		
2011	diciembre	259,929.7	110,967.9	370,897.6	37,698.6	42,480.6	80,179.2	222,231.1	68,487.3	290,718.4		
2012	diciembre	300,208.6	113,374.9	413,583.5	43,024.8	41,748.0	84,772.8	257,183.8	71,626.9	328,810.7		
2013	diciembre	341,304.2	128,429.9	469,734.1	51,428.4	45,315.1	96,743.5	289,875.8	83,114.8	372,990.6		
2014	diciembre	371,418.5	146,828.4	518,246.9	52,573.7	44,626.8	97,200.5	318,844.8	102,201.5	421,046.4		
2015	diciembre	414,501.0	157,017.5	571,518.4	46,294.7	45,977.4	92,272.1	368,206.3	111,040.0	479,246.3		
2016	diciembre	445,146.6	184,070.6	629,217.2	49,781.5	45,519.2	95,300.7	395,365.1	138,551.4	533,916.5		
2017	enero	442,210.1	185,906.3	628,116.4	51,900.6	44,900.9	96,801.6	390,309.4	141,005.4	531,314.8		
	febrero	445,437.3	188,937.0	634,374.3	52,726.0	43,931.0	96,657.0	392,711.3	145,006.0	537,717.4		
	marzo	445,542.1	192,877.4	638,419.5	53,825.3	44,071.8	97,897.1	391,716.8	148,805.6	540,522.4		
	abril	449,811.7	198,056.6	647,868.2	55,749.1	47,522.2	103,271.3	394,062.6	150,534.4	544,597.0		
	mayo	445,447.4	197,473.0	642,920.5	50,611.2	45,237.5	95,848.7	394,836.2	152,235.5	547,071.8		
	junio	452,178.4	195,949.5	648,127.9	53,286.8	45,292.0	98,578.8	398,891.6	150,657.5	549,549.1		
	julio	454,904.9	196,264.4	651,169.3	54,411.5	45,632.4	100,043.9	400,493.4	150,631.9	551,125.3		
	agosto	452,643.5	198,805.3	651,448.8	53,355.6	44,730.6	98,086.2	399,287.9	154,074.7	553,362.5		
	septiembre	451,915.2	200,164.9	652,080.0	55,574.4	45,898.9	101,473.3	396,340.8	154,265.9	550,606.7		
	octubre	455,494.7	198,761.2	654,255.9	58,568.5	43,432.0	102,000.5	396,926.2	155,329.2	552,255.4		
	noviembre	464,913.0	199,054.8	663,967.9	58,815.3	43,281.4	102,096.7	406,097.7	155,773.4	561,871.2		
	diciembre	477,753.3	198,563.0	676,316.3	57,124.8	42,602.0	99,726.8	420,628.5	155,961.0	576,589.5		
2018	enero	466,983.1	202,482.4	669,465.5	57,891.1	42,992.2	100,883.3	409,092.0	159,490.2	568,582.2		
	febrero	472,239.7	205,886.9	678,126.6	58,852.3	44,340.3	103,192.6	413,387.4	161,546.6	574,934.0		
	marzo	474,433.0	208,707.9	683,140.9	60,056.9	42,891.0	102,947.9	414,376.2	165,816.8	580,193.0		
	abril	472,308.9	214,184.5	686,493.4	61,359.3	49,146.7	110,506.0	410,949.6	165,037.7	575,987.4		
	mayo	469,406.1	224,287.7	693,693.8	60,841.0	53,221.2	114,062.2	408,565.1	171,066.5	579,631.6		
	junio	475,285.2	225,230.2	700,515.3	61,595.6	52,865.6	114,461.2	413,689.6	172,364.5	586,054.1		
	julio	479,576.5	226,637.2	706,213.7	64,007.2	53,497.0	117,504.2	415,569.3	173,140.2	588,709.6		
	agosto	480,467.3	230,872.0	711,339.4	64,444.0	53,148.3	117,592.4	416,023.3	177,723.7	593,747.0		
	septiembre	477,168.4	234,444.8	711,613.2	64,191.9	55,564.3	119,756.2	412,976.5	178,880.6	591,857.0		
	octubre	479,793.0	240,456.6	720,249.5	64,864.1	59,077.0	123,941.1	414,928.8	181,379.6	596,308.5		
	noviembre	491,021.6	238,367.1	729,388.7	65,733.7	56,042.7	121,776.3	425,288.0	182,324.4	607,612.4		
	diciembre	504,616.3	237,869.8	742,486.1	60,656.4	55,111.2	115,767.6	443,959.9	182,758.6	626,718.5		

Portafolio Financiero del Sector Real en ml
(% Variaciones)

AÑO	MES	TOTAL SECTOR REAL										
		TOTAL			SECTOR PUBLICO				SECTOR PRIVADO ¹			
		M3	TES	M3 + TES	M3	TES	TOTAL	M3	TES	TOTAL		
2007	diciembre	18.1%	11.0%	15.8%	4.6%	1.1%	2.6%	21.0%	20.1%	20.8%		
2008	diciembre	17.0%	15.6%	16.6%	22.0%	18.3%	19.9%	16.1%	13.5%	15.5%		
2009	diciembre	7.7%	5.1%	6.9%	2.5%	-1.3%	0.4%	8.6%	10.4%	9.0%		
2010	diciembre	11.3%	17.8%	13.3%	9.6%	10.2%	9.9%	11.6%	23.3%	14.3%		
2011	diciembre	18.2%	8.9%	15.3%	13.9%	5.8%	9.5%	19.0%	10.9%	17.0%		
2012	diciembre	15.5%	2.2%	11.5%	14.1%	-1.7%	5.7%	15.7%	4.6%	13.1%		
2013	diciembre	13.7%	13.3%	13.6%	19.5%	8.5%	14.1%	12.7%	16.0%	13.4%		
2014	diciembre	8.8%	14.3%	10.3%	2.2%	-1.5%	0.5%	10.0%	23.0%	12.9%		
2015	diciembre	11.6%	6.9%	10.3%	-11.9%	3.0%	-5.1%	15.5%	8.6%	13.8%		
2016	diciembre	7.4%	17.2%	10.1%	7.5%	-1.0%	3.3%	7.4%	24.8%	11.4%		
2017	enero	6.9%	18.3%	10.1%	6.3%	-3.0%	1.8%	7.0%	27.2%	11.7%		
	febrero	6.2%	19.5%	9.9%	7.8%	-5.9%	1.1%	6.0%	30.1%	11.6%		
	marzo	6.0%	22.9%	10.6%	9.0%	4.2%	6.8%	5.6%	29.8%	11.3%		
	abril	6.8%	22.9%	11.3%	5.9%	10.9%	8.1%	6.9%	27.3%	11.9%		
	mayo	6.1%	19.3%	9.8%	-2.8%	1.9%	-0.6%	7.3%	25.7%	11.9%		
	junio	6.5%	17.0%	9.4%	1.7%	-1.4%	0.3%	7.1%	23.9%	11.3%		
	julio	6.0%	13.6%	8.2%	1.9%	-2.6%	-0.2%	6.6%	19.5%	9.9%		
	agosto	6.6%	13.4%	8.6%	1.8%	0.0%	1.0%	7.2%	18.0%	10.0%		
	septiembre	5.4%	11.5%	7.2%	6.8%	-1.0%	3.1%	5.2%	15.8%	8.0%		
	octubre	5.7%	9.3%	6.7%	11.2%	-9.2%	1.5%	4.9%	15.9%	7.8%		
	noviembre	5.5%	8.1%	6.2%	9.4%	-8.6%	0.9%	4.9%	13.8%	7.3%		
	diciembre	7.3%	7.9%	7.5%	14.8%	-6.4%	4.6%	6.4%	12.6%	8.0%		
2018	enero	5.6%	8.9%	6.6%	11.5%	-4.3%	4.2%	4.8%	13.1%	7.0%		
	febrero	6.0%	9.0%	6.9%	11.6%	0.9%	6.8%	5.3%	11.4%	6.9%		
	marzo	6.5%	8.2%	7.0%	11.6%	-2.7%	5.2%	5.8%	11.4%	7.3%		
	abril	5.0%	8.1%	6.0%	10.1%	3.4%	7.0%	4.3%	9.6%	5.8%		
	mayo	5.4%	13.6%	7.9%	20.2%	17.6%	19.0%	3.5%	12.4%	6.0%		
	junio	5.1%	14.9%	8.1%	15.6%	16.7%	16.1%	3.7%	14.4%	6.6%		
	julio	5.4%	15.5%	8.5%	17.6%	17.2%	17.5%	3.8%	14.9%	6.8%		
	agosto	6.1%	16.1%	9.2%	20.8%	18.8%	19.9%	4.2%	15.3%	7.3%		
	septiembre	5.6%	17.1%	9.1%	15.5%	21.1%	18.0%	4.2%	16.0%	7.5%		
	octubre	5.3%	21.0%	10.1%	10.7%	36.0%	21.5%	4.5%	16.8%	8.0%		
	noviembre	5.6%	19.7%	9.9%	11.8%	29.5%	19.3%	4.7%	17.0%	8.1%		
	diciembre	5.6%	19.8%	9.8%	6.2%	29.4%	16.1%	5.5%	17.2%	8.7%		

¹No incluye los TES del sector financiero

Fuente: cálculos DTIE con base en DFV, Banco de la República.

ANEXO 3: CARTERA

CUADRO 1
Evolucion de la Cartera Bruta Total¹

Semana	Fecha	Cartera M/L MM\$			Cartera M/E en pesos MM\$			Cartera Total 1/ MM\$			Cartera M/E en US\$1/ (Millones)		
		2019	2018	2019	Var. % Anual	2018	2019	Var. % Anual	2018	2019	Var. % Anual	2018	2019
1	ene-04	407,612.0	433,405.7	6.3	19,229.4	19,454.2	1.2	426,841.3	452,860.0	6.1	6,634.7	6,063.2	-8.6
2	ene-11	407,229.9	432,267.0	6.1	18,796.4	19,041.4	1.3	426,026.3	451,308.4	5.9	6,581.7	6,042.0	-8.2
3	ene-18	407,094.0	432,976.3	6.4	18,527.1	18,662.5	0.7	425,621.0	451,638.8	6.1	6,496.7	5,980.5	-7.9
4	ene-25	407,324.1	432,826.6	6.3	18,159.1	18,920.1	4.2	425,483.2	451,746.7	6.2	6,473.6	6,005.3	-7.2
5	feb-01	408,027.2	433,424.1	6.2	18,211.5	18,287.4	0.4	426,238.8	451,711.5	6.0	6,430.3	5,894.2	-8.3
6	feb-08	408,534.0	433,806.5	6.2	18,464.6	18,361.5	-0.6	426,998.6	452,168.1	5.9	6,348.0	5,892.8	-7.2
7	feb-15	410,699.4	437,372.6	6.5	18,001.7	18,555.6	3.1	428,701.0	455,928.2	6.4	6,309.4	5,906.8	-6.4
8	feb-22	410,898.6	437,545.6	6.5	17,849.2	18,355.2	2.8	428,747.7	455,900.8	6.3	6,263.8	5,901.5	-5.8
9	mar-01	411,502.5	438,451.3	6.5	18,080.7	18,003.1	-0.4	429,583.2	456,454.4	6.3	6,279.9	5,823.4	-7.3
10	mar-08	411,371.0	438,123.2	6.5	17,830.1	18,334.0	2.8	429,201.1	456,457.2	6.4	6,219.2	5,797.5	-6.8
11	mar-15	414,343.4	439,233.9	6.0	17,943.5	18,100.1	0.9	432,287.0	457,334.0	5.8	6,290.5	5,795.2	-7.9
12	mar-22	414,597.7	440,721.4	6.3	17,884.1	17,990.6	0.6	432,481.8	458,712.0	6.1	6,277.3	5,754.8	-8.3
13	mar-29	414,987.1			17,282.2			432,269.3			6,215.6		
14	abr-05	415,168.9			17,318.2			432,487.2			6,203.1		
15	abr-12	415,793.0			16,722.6			432,515.6			6,181.3		
16	abr-19	416,307.3			17,098.3			433,405.6			6,199.6		
17	abr-26	416,855.8			17,259.4			434,115.3			6,150.3		
18	may-03	416,782.2			17,309.2			434,091.3			6,087.5		
19	may-10	417,405.3			17,279.8			434,685.1			6,118.8		
20	may-17	417,837.6			17,930.1			435,767.7			6,128.5		
21	may-24	418,382.7			17,692.0			436,074.7			6,127.8		
22	may-31	419,526.6			17,286.5			436,813.1			6,026.9		
23	jun-07	419,231.8			17,242.4			436,474.2			6,037.7		
24	jun-14	419,190.6			17,497.0			436,687.6			6,054.2		
25	jun-21	419,967.8			17,776.2			437,744.0			6,091.5		
26	jun-28	421,066.7			17,761.2			438,827.9			6,060.2		
27	jul-05	420,121.9			17,530.0			437,651.9			6,112.4		
28	jul-12	420,779.6			17,500.0			438,279.6			6,115.2		
29	jul-19	421,670.5			17,615.5			439,286.0			6,108.4		
30	jul-26	421,655.2			17,540.4			439,195.6			6,088.7		
31	ago-02	421,363.0			17,643.1			439,006.1			6,086.0		
32	ago-09	420,080.0			17,915.8			437,995.7			6,091.8		
33	ago-16	420,907.9			18,570.4			439,478.3			6,141.0		
34	ago-23	420,831.3			18,390.2			439,221.5			6,216.2		
35	ago-30	420,984.0			18,933.0			439,917.0			6,201.2		
36	sep-06	420,520.3			19,026.4			439,546.7			6,197.2		
37	sep-13	421,800.5			18,777.3			440,577.8			6,205.2		
38	sep-20	422,764.7			18,684.5			441,449.2			6,213.7		
39	sep-27	423,454.5			18,648.5			442,103.0			6,274.4		
40	oct-04	423,562.2			19,084.7			442,647.0			6,295.9		
41	oct-11	424,363.1			19,536.1			443,899.1			6,324.8		
42	oct-18	425,273.8			19,650.2			444,924.0			6,380.2		
43	oct-25	426,141.2			20,009.8			446,150.9			6,282.0		
44	nov-01	426,774.9			19,662.4			446,437.3			6,187.9		
45	nov-08	427,008.3			19,760.9			446,769.2			6,220.2		
46	nov-15	427,872.9			19,871.0			447,743.9			6,261.4		
47	nov-22	429,406.8			20,314.8			449,721.6			6,301.2		
48	nov-29	431,591.8			20,351.5			451,943.3			6,290.5		
49	dic-06	431,233.9			19,823.0			451,056.9			6,286.5		
50	dic-13	433,100.6			20,120.4			453,221.0			6,294.9		
51	dic-20	435,528.7			20,379.2			455,907.9			6,203.1		
52	dic-27	434,913.9			19,618.9			454,532.8			6,037.0		

¹ No incluye la cartera de la FDN. Corresponde a Cartera Ajustada

Fuente: Formato 281 de la Superintendencia Financiera.

CUADRO 3
Desembolsos y Tasas de Interés Cartera Comercial ¹
Moneda Legal

Semana	Fecha 2019	Comercial ²				Ordinario				Preferencial				Tesorería			
		Desembolsos MM\$		Tasa de interés % ³		Desembolsos MM\$		Tasa de interés % ³		Desembolsos MM\$		Tasa de interés % ³		Desembolsos MM\$		Tasa de interés % ³	
		2018	2019	2018	2019	2018	2019	2018	2019	2018	2019	2018	2019	2018	2019	2018	2019
1	ene-04	2,002.4	849.4	9.21	9.68	634.9	440.5	11.49	11.42	1,311.6	405.6	8.14	7.79	55.8	3.3	8.37	10.57
2	ene-11	1,553.6	1,916.6	10.11	8.84	762.5	764.2	11.71	10.99	750.4	1,132.7	8.56	7.38	40.7	19.8	8.75	8.83
3	ene-18	2,288.3	2,330.3	9.91	9.36	1,128.2	1,247.6	11.77	10.61	979.0	1,050.4	8.27	7.86	181.0	32.3	7.15	10.24
4	ene-25	2,796.6	1,929.9	9.60	9.77	1,234.2	1,185.1	11.44	10.84	1,489.1	682.7	8.12	8.01	73.3	62.0	8.83	8.89
5	feb-01	2,915.2	2,989.5	10.05	9.38	1,483.9	1,551.1	11.56	10.73	1,380.9	1,335.7	8.46	7.97	50.3	102.7	9.18	7.28
6	feb-08	3,381.2	2,506.5	9.04	9.16	1,213.0	1,367.0	11.30	10.36	2,114.4	1,089.1	7.74	7.71	53.8	50.4	9.28	7.98
7	feb-15	4,174.4	5,000.7	9.30	8.52	1,966.4	2,157.1	10.79	9.79	2,071.6	2,787.5	7.95	7.53	136.3	56.2	8.25	9.35
8	feb-22	2,638.6	2,319.2	9.57	9.35	1,228.8	1,276.0	11.60	10.63	1,277.0	1,005.8	7.85	7.75	132.8	37.4	7.28	8.67
9	mar-01	3,694.7	3,560.1	9.72	9.20	1,629.7	1,809.4	11.77	10.59	1,921.2	1,657.0	8.12	7.79	143.8	93.8	7.91	7.31
10	mar-08	2,680.1	2,030.0	9.48	9.53	1,200.5	1,134.3	11.68	10.79	1,419.9	860.8	7.65	7.91	59.7	34.9	8.56	8.41
11	mar-15	4,507.1	2,920.6	8.78	9.03	1,435.4	1,429.8	11.13	10.50	2,996.0	1,418.8	7.63	7.50	75.7	72.0	9.81	10.23
12	mar-22	3,028.5	3,108.3	9.47	9.08	1,488.7	1,593.3	10.78	10.31	1,400.8	1,443.6	8.28	7.70	139.0	71.4	7.47	9.41
13	mar-29	2,653.1		9.19		1,265.6		11.06		1,270.3		7.38		117.2		8.66	
14	abr-05	2,167.4		9.63		1,120.3		11.27		1,008.6		7.86		38.5		8.22	
15	abr-12	2,938.4		9.57		1,277.0		11.20		1,567.2		8.31		94.2		8.56	
16	abr-19	3,716.0		8.98		1,291.7		11.18		2,283.7		7.82		140.5		7.73	
17	abr-26	2,821.1		9.55		1,374.5		11.05		1,326.8		8.15		119.8		7.89	
18	may-03	2,104.2		10.11		1,097.6		11.60		944.2		8.46		62.4		8.69	
19	may-10	2,796.0		9.06		1,187.2		11.21		1,559.6		7.41		49.2		9.51	
20	may-17	1,923.3		9.90		1,097.7		11.12		751.6		8.22		73.9		9.01	
21	may-24	3,412.1		9.10		1,448.0		10.81		1,915.9		7.82		48.3		9.14	
22	may-31	3,798.0		9.48		1,917.7		11.23		1,698.8		7.68		181.5		7.78	
23	jun-07	1,958.9		9.75		980.0		11.44		924.3		8.05		54.6		8.23	
24	jun-14	2,188.8		9.64		1,234.3		10.87		909.1		7.94		45.4		10.22	
25	jun-21	2,589.2		9.32		1,460.8		10.41		1,008.2		7.96		120.2		7.52	
26	jun-28	3,978.0		9.23		1,901.9		10.74		1,783.3		7.93		292.7		7.36	
27	jul-05	2,238.0		9.39		906.1		11.20		1,272.7		8.12		59.2		9.05	
28	jul-12	2,304.4		9.53		1,210.2		11.01		1,034.0		7.82		60.1		8.96	
29	jul-19	2,361.0		9.39		1,127.6		10.88		1,170.0		7.97		63.4		9.29	
30	jul-26	2,680.5		9.30		1,367.1		10.85		1,227.4		7.56		85.9		9.48	
31	ago-02	3,162.6		9.22		1,665.7		10.65		1,392.1		7.61		104.8		7.95	
32	ago-09	1,722.5		9.32		961.5		10.74		717.3		7.42		43.7		9.01	
33	ago-16	2,749.0		8.75		1,244.4		10.77		1,452.0		6.96		52.6		10.15	
34	ago-23	2,010.2		9.31		1,096.6		10.62		871.9		7.59		41.7		10.50	
35	ago-30	3,177.9		9.67		1,791.6		10.74		1,284.3		8.28		102.0		8.43	
36	sep-06	2,226.0		9.27		1,132.4		10.99		1,059.9		7.44		33.7		9.12	
37	sep-13	2,684.7		9.22		1,369.7		10.75		1,278.6		7.60		36.4		8.79	
38	sep-20	2,470.1		9.41		1,344.2		10.66		1,041.5		7.76		84.4		9.86	
39	sep-27	3,712.3		9.35		2,019.2		10.53		1,586.7		7.85		106.5		9.41	
40	oct-04	2,514.2		9.14		1,234.9		10.82		1,249.9		7.50		29.3		8.72	
41	oct-11	2,491.2		9.06		1,262.0		10.75		1,058.2		7.41		171.0		6.85	
42	oct-18	2,490.9		8.67		1,152.7		10.51		1,287.6		7.00		50.6		9.49	
43	oct-25	3,431.5		8.56		1,550.3		10.21		1,803.1		7.10		78.2		9.38	
44	nov-01	2,920.2		9.45		1,777.9		10.56		1,071.6		7.70		70.7		8.17	
45	nov-08	1,841.3		9.38		1,043.6		10.82		769.1		7.46		28.6		8.70	
46	nov-15	2,470.5		8.98		1,250.9		10.48		1,129.9		7.31		89.7		9.19	
47	nov-22	2,665.4		9.21		1,398.3		10.60		1,168.6		7.49		98.5		9.97	
48	nov-29	4,727.0		9.07		2,187.3		10.46		2,405.1		7.85		134.6		8.42	
49	dic-06	2,764.9		9.14		1,458.9		10.52		1,275.2		7.55		30.8		9.23	
50	dic-13	3,935.8		8.70		1,670.3		10.38		2,178.3		7.45		87.2		7.87	
51	dic-20	5,235.3		8.76		2,421.7		10.05		2,700.5		7.62		113.1		8.25	
52	dic-27	4,657.5		8.94		2,234.0		10.14		2,273.8		7.87		149.7		7.11	

1/ Incluye leasing financiero

2/ Promedio ponderado por monto de las tasa de los créditos ordinarios, de tesorería y preferenciales. No incluye construcción de vivienda.

3/ Promedio ponderado por monto

Fuente: Formato 088 de la Superintendencia Financiera.

CUADRO 4

Desembolsos y Tasas de Interés Cartera de Consumo y Tarjeta de crédito ¹

Moneda Legal

Semana	Fecha 2019	Consumo ²				Tarjetas de Crédito ³			
		Desembolsos MM\$		Tasa de interés % ⁴		Desembolsos MM\$		Tasa de interés % ⁴	
		2018	2019	2018	2019	2018	2019	2018	2019
1	ene-04	508	539	19.79	19.01	609	580	29.27	27.50
2	ene-11	604	724	19.69	19.16	593	621	29.41	27.32
3	ene-18	866	1,142	19.75	18.76	648	676	29.48	27.13
4	ene-25	1,152	1,452	19.10	18.34	628	647	29.41	26.98
5	feb-01	1,387	1,811	18.67	17.83	659	700	29.27	26.90
6	feb-08	1,083	1,271	19.05	18.65	595	644	29.57	27.34
7	feb-15	1,199	1,420	18.85	18.11	586	629	29.73	27.08
8	feb-22	1,472	1,765	18.55	17.69	610	638	29.57	27.24
9	mar-01	1,674	2,151	18.16	17.26	651	717	29.37	27.28
10	mar-08	1,104	1,252	18.63	18.31	640	683	29.25	26.86
11	mar-15	1,178	1,432	18.56	18.10	633	671	29.24	26.85
12	mar-22	1,258	1,546	18.31	17.63	622	710	29.23	26.59
13	mar-29	1,268		17.86		540		29.19	
14	abr-05	1,027		18.79		728		28.95	
15	abr-12	1,178		18.25		637		28.71	
16	abr-19	1,239		18.19		738		28.73	
17	abr-26	1,849		17.74		651		28.45	
18	may-03	1,323		17.87		649		28.61	
19	may-10	1,262		18.13		681		28.33	
20	may-17	1,086		18.09		665		28.67	
21	may-24	1,639		17.62		673		28.54	
22	may-31	2,019		17.41		677		28.78	
23	jun-07	934		18.25		657		28.57	
24	jun-14	1,019		18.30		666		28.57	
25	jun-21	1,406		18.12		861		28.70	
26	jun-28	1,952		17.34		712		28.48	
27	jul-05	772		18.59		682		28.54	
28	jul-12	1,092		18.67		728		28.18	
29	jul-19	1,040		18.54		646		28.06	
30	jul-26	1,599		18.07		714		27.99	
31	ago-02	1,780		17.95		715		27.96	
32	ago-09	971		18.81		668		28.11	
33	ago-16	1,318		18.37		689		27.85	
34	ago-23	1,210		18.15		623		27.91	
35	ago-30	2,071		17.35		675		27.65	
36	sep-06	1,119		18.42		652		27.81	
37	sep-13	1,283		18.00		635		27.63	
38	sep-20	1,427		17.71		680		27.53	
39	sep-27	2,032		17.11		685		27.55	
40	oct-04	1,132		18.23		690		27.55	
41	oct-11	1,327		17.87		700		27.28	
42	oct-18	1,177		17.70		659		27.39	
43	oct-25	1,765		17.16		668		26.85	
44	nov-01	1,946		17.02		693		27.00	
45	nov-08	1,043		18.01		653		27.00	
46	nov-15	1,168		18.00		671		27.10	
47	nov-22	1,628		17.39		898		25.50	
48	nov-29	2,245		16.47		898		27.20	
49	dic-06	1,376		17.64		749		27.17	
50	dic-13	1,463		17.39		734		27.21	
51	dic-20	1,730		17.08		873		27.08	
52	dic-27	1,475		16.78		782		27.45	

1/ Incluye leasing financiero.

2/ Incluye créditos en pesos y en UVR.

3/ Promedio ponderado por monto

4/ Corresponde al promedio ponderado por monto de la tasa de los desembolsos en pesos y en UVR. Antes de realizar el promedio ponderado, a la la tasa de interés de los créditos en UVR se les sumó la variación anual de la UVR de la respectiva semana.

Fuente: Formato 088 de la Superintendencia Financiera.

CUADRO 5
Desembolsos y Tasas de Interés Cartera de Microcrédito e Hipotecaria¹
Moneda Legal

Semana	Fecha 2019	Microcrédito				Hipotecaria ²							
		Desembolsos MM\$		Tasa de interés % ³		Construcción		Adquisición					
		2018	2019	2018	2019	Desembolsos MM\$	Tasa de interés % ⁴	Desembolsos MM\$	Tasa de interés % ⁴				
		2018	2019	2018	2019	2018	2019	2018	2019	2018	2019	2018	2019
1	ene-04	46	53	37.38	36.87	23	8	10.84	10.06	110	84	10.72	10.52
2	ene-11	74	78	37.68	38.08	27	16	10.72	10.09	110	131	10.85	10.26
3	ene-18	115	129	37.57	37.39	54	51	10.14	9.34	169	222	10.68	10.35
4	ene-25	129	144	37.18	36.81	76	87	10.05	9.06	208	239	10.78	10.40
5	feb-01	133	161	35.88	35.73	61	60	10.25	9.61	275	354	10.71	10.42
6	feb-08	104	96	37.09	37.92	71	50	9.87	9.42	158	169	10.67	10.46
7	feb-15	115	133	36.80	37.38	98	58	9.87	9.47	198	224	10.80	10.43
8	feb-22	128	139	36.55	37.06	73	68	10.08	9.30	199	246	10.80	10.47
9	mar-01	133	161	35.75	35.90	83	62	10.19	9.44	578	405	10.87	10.38
10	mar-08	100	91	37.27	37.40	70	74	10.00	10.04	238	177	10.80	10.38
11	mar-15	126	131	37.21	37.07	77	55	9.73	9.43	242	241	10.74	10.41
12	mar-22	109	141	36.77	36.48	91	95	10.08	9.33	226	247	10.76	10.47
13	mar-29	118		36.21		94		9.74		323		10.77	
14	abr-05	80		37.06		56		9.90		163		10.68	
15	abr-12	117		37.24		80		9.85		205		10.66	
16	abr-19	128		36.79		74		9.87		226		10.67	
17	abr-26	138		36.87		89		9.65		375		10.66	
18	may-03	105		36.17		54		10.02		282		10.61	
19	may-10	112		37.68		65		9.69		214		10.56	
20	may-17	99		36.99		53		9.29		203		10.61	
21	may-24	136		36.79		63		9.59		280		10.62	
22	may-31	154		35.73		69		9.53		473		10.61	
23	jun-07	67		37.38		43		9.72		154		10.70	
24	jun-14	97		37.12		46		9.61		197		10.68	
25	jun-21	128		36.65		78		9.59		261		10.53	
26	jun-28	152		36.34		76		9.22		504		10.52	
27	jul-05	71		36.58		26		9.50		129		10.60	
28	jul-12	111		37.64		73		9.44		220		10.54	
29	jul-19	107		37.13		76		9.19		201		10.61	
30	jul-26	136		36.73		83		9.38		332		10.56	
31	ago-02	129		36.14		68		9.60		382		10.49	
32	ago-09	89		37.38		57		8.90		170		10.55	
33	ago-16	129		37.05		81		9.22		245		10.57	
34	ago-23	106		36.79		110		9.04		217		10.50	
35	ago-30	172		35.69		88		9.33		539		10.46	
36	sep-06	80		37.09		71		9.03		173		10.50	
37	sep-13	123		36.77		71		9.52		239		10.49	
38	sep-20	130		36.53		67		9.50		273		10.48	
39	sep-27	160		35.81		80		8.99		528		10.46	
40	oct-04	99		36.36		77		9.43		189		10.48	
41	oct-11	123		36.85		63		9.40		271		10.42	
42	oct-18	103		36.71		73		8.80		198		10.52	
43	oct-25	136		36.37		75		9.36		283		10.47	
44	nov-01	140		35.48		92		9.26		411		10.42	
45	nov-08	82		37.35		60		9.08		165		10.50	
46	nov-15	108		36.89		74		9.21		193		10.49	
47	nov-22	148		36.77		95		8.86		284		10.49	
48	nov-29	181		36.06		73		9.04		545		10.41	
49	dic-06	93		36.93		55		9.58		199		10.46	
50	dic-13	117		37.65		89		9.27		268		10.42	
51	dic-20	137		37.09		153		9.10		395		10.31	
52	dic-27	104		36.21		122		10.37		487		10.40	

1/ Incluye leasing financiero.

2/ Incluye créditos en pesos y en UVR.

3/ Promedio ponderado por monto

4/ Corresponde al promedio ponderado por monto de la tasa de los desembolsos en pesos y en UVR. Antes de realizar el promedio ponderado, a la la tasa de interés de los créditos en UVR se les sumó la variación anual de la UVR de la respectiva semana.

Fuente: Formato 088 de la Superintendencia Financiera.

GRAFICO 1

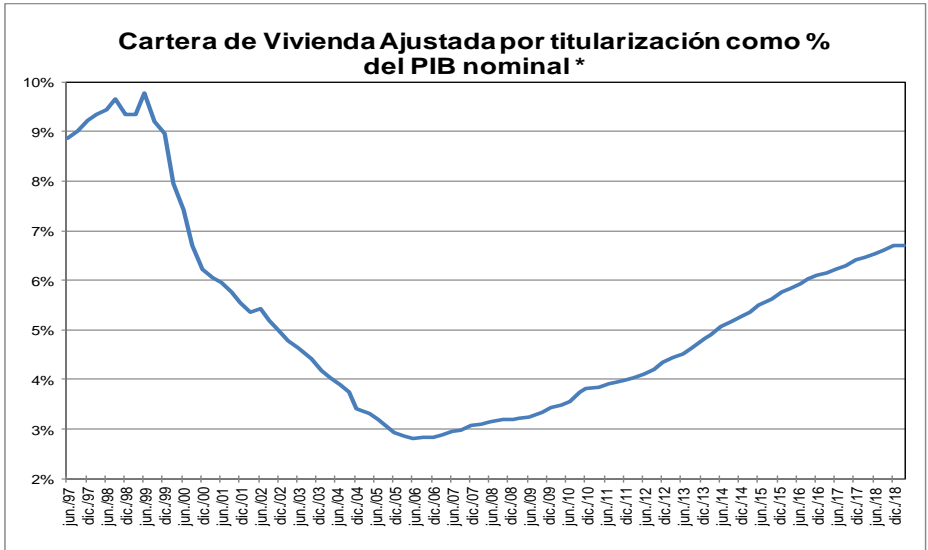
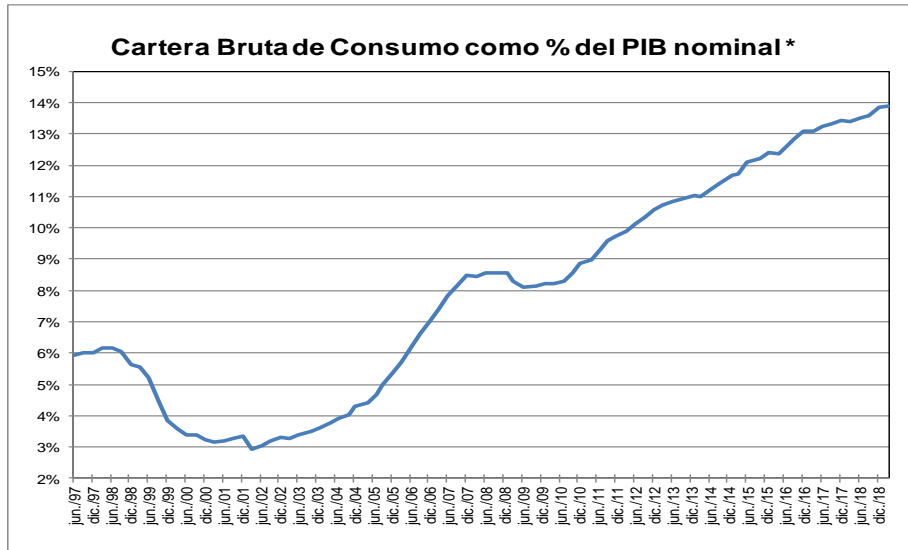
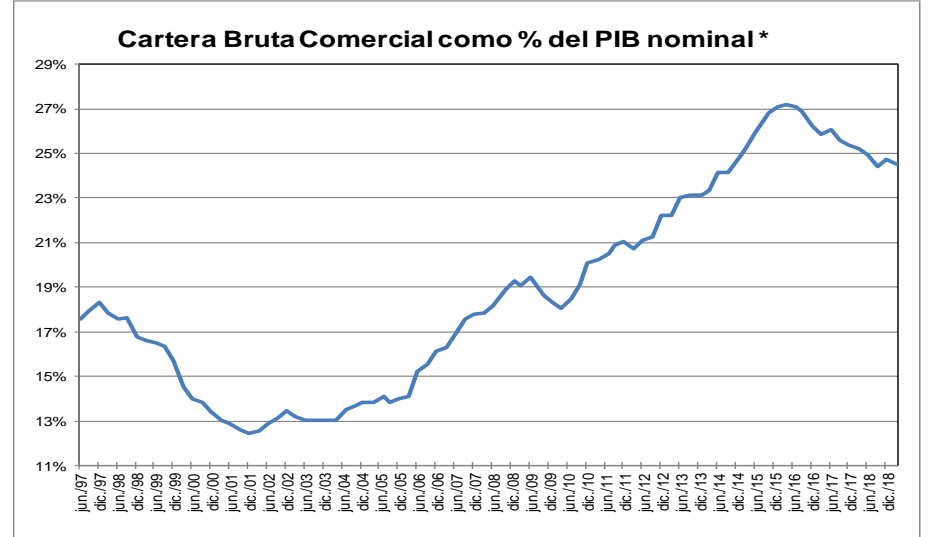
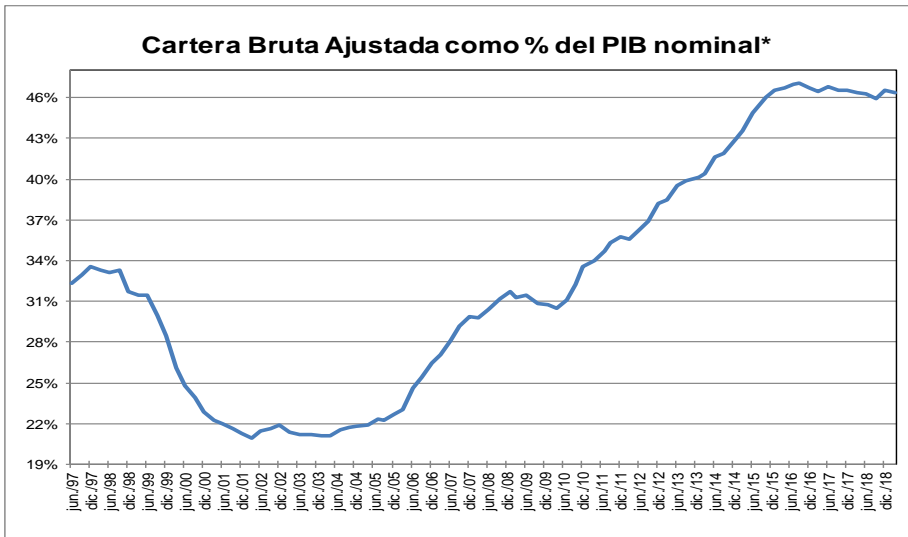

* Corresponde a cartera en moneda total. El PIB se refiere al nominal sin desestacionalizar.

Fuente: A partir de 2002 Formato 281 de la Superintendencia financiera de Colombia y ajustes del BR. Antes balances mensuales. Los datos de marzo de 2019 se encuentran hasta el día 22.

El PIB del I trimestre de 2019 corresponde a estimaciones del Banco de la República.

GRAFICO 2
Cartera e Inversiones (brutas) / Total Activos *
(Moneda Total)

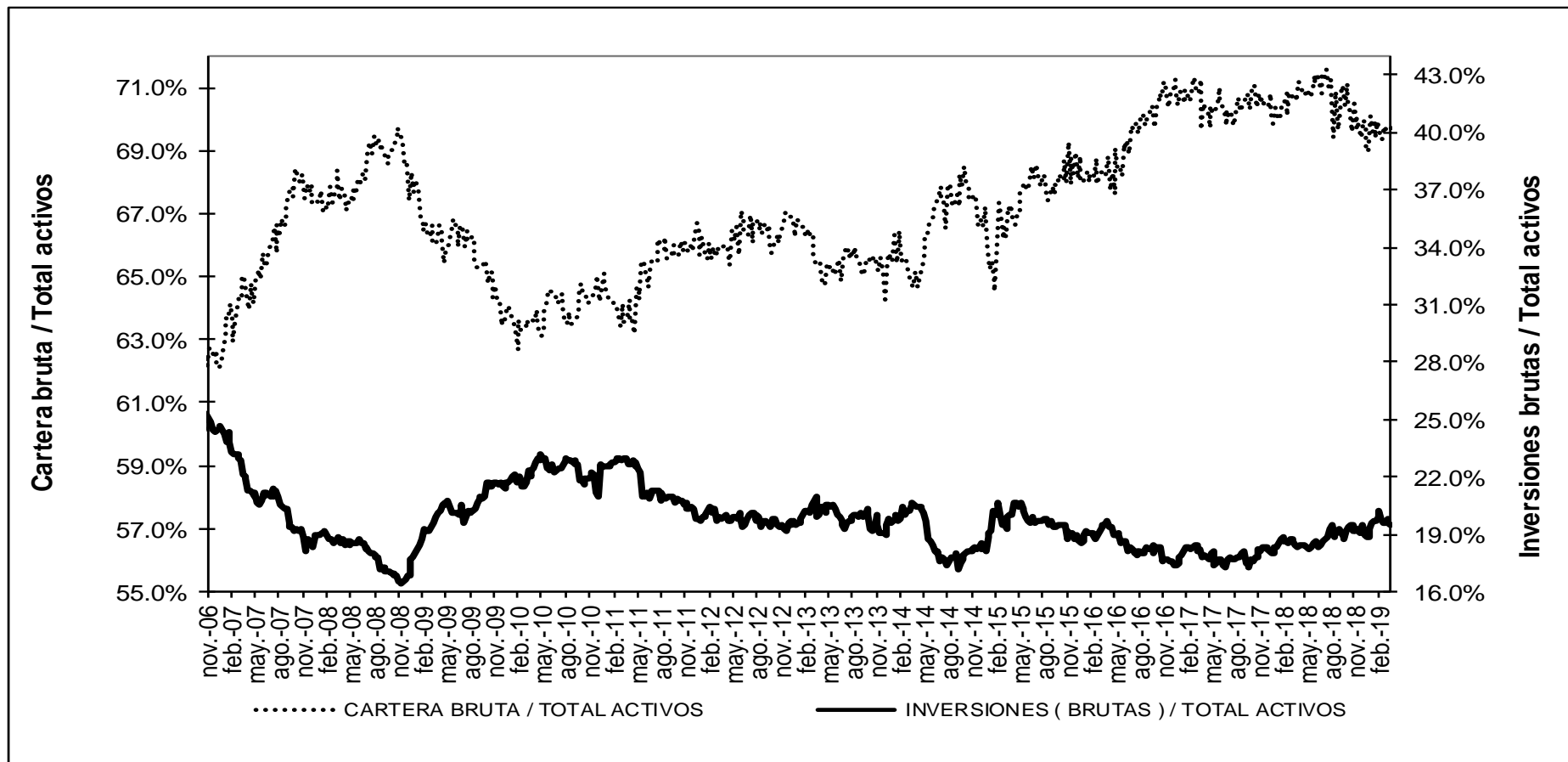

* Sin entidades financieras especiales

Fuente: Banco de la República

ANEXO 4: MERCADO CAMBIARIO¹

Gráfico 1

TRM-Devaluación Año Corrido Anualizada y Año Completo

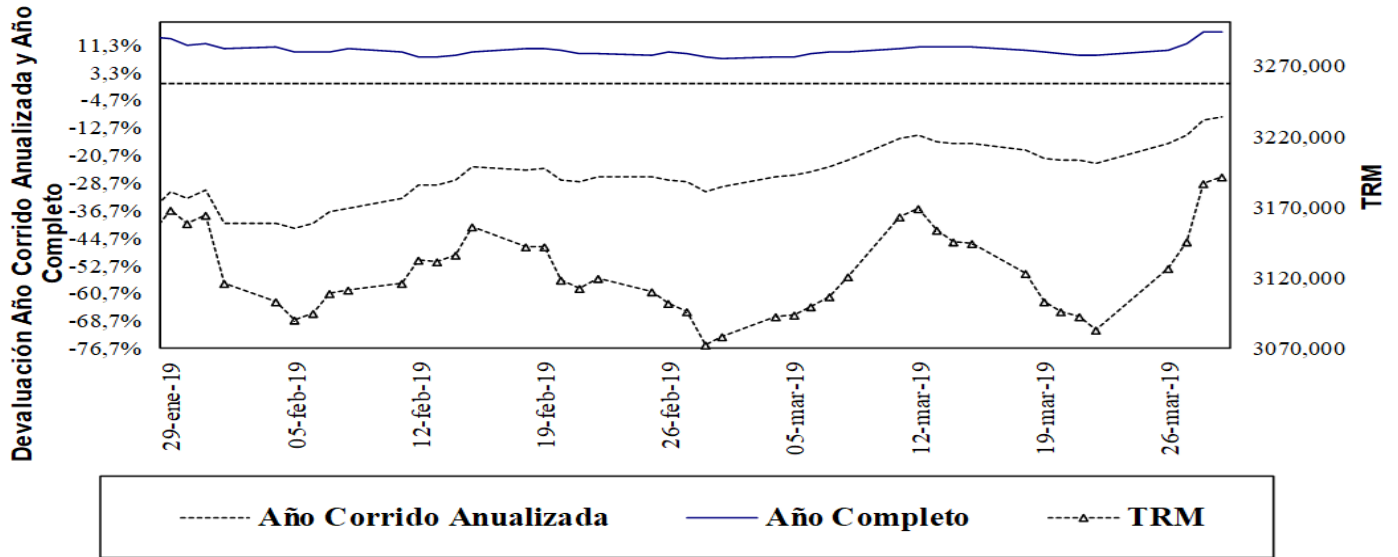

Fuente: Superfinanciera, Banco de la República

Gráfico 2

Índice de Tasa de Cambio Real Promedio
Promedio Total-Ponderaciones según promedios móviles de orden 12

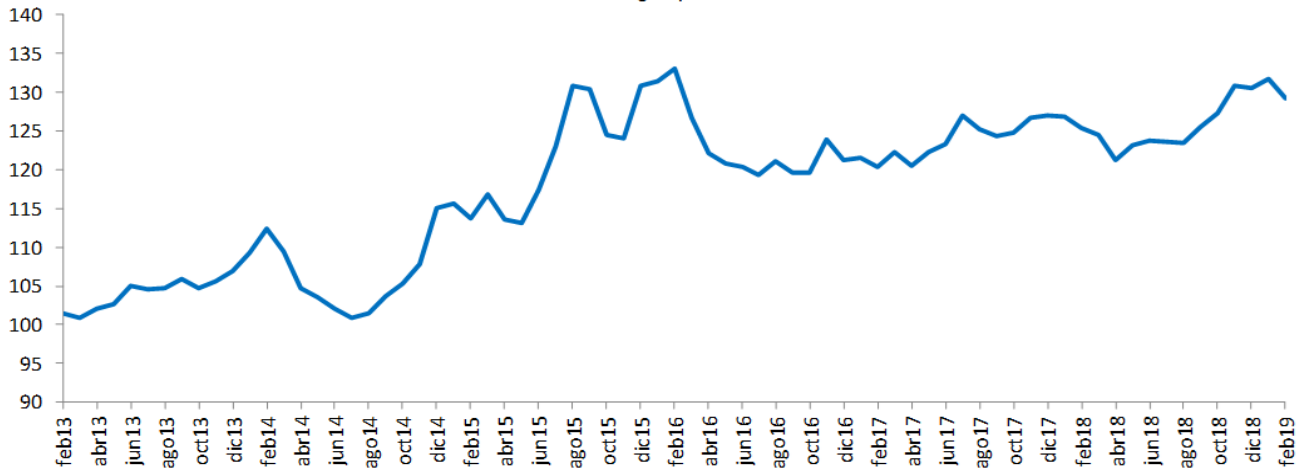

Fuente: Banco de la República

¹ Las operaciones y posiciones de derivados de los IMC no incluyen las de las sociedades comisionistas de bolsa.

Cuadro 1
Componentes de la Posición Propia Total Sistema – (Cifras en millones de dólares)

CUENTAS	31-dic-15	30-dic-16	29-dic-17	31-dic-18	08-mar-19	DIFERENCIA A:			
						31-dic-18	A UN MES	SEM ANT	A UN AÑO
Total Activos M/E (A)	11,808	11,541	11,338	11,045	11,519	474	459	372	873
Activo disponible y overnight en m/e	2,400	2,586	3,210	2,991	3,209	218	353	33	1,064
Activos operaciones de contado en m/e	88	110	217	310	1,113	803	296	386	380
Activos proveedores locales de liquidez	0	0	0	0	0	0	0	0	0
Activos < 12 meses	5,785	5,639	5,239	5,777	5,445	-332	-115	-21	324
Activos > 12 meses	3,534	3,206	2,671	1,967	1,753	-214	-75	-25	-896
Total Otros Derechos (B)	32,737	37,043	44,627	47,049	50,015	2,966	-309	672	955
Activos Indexados	10	0	0	0	0	0	0	0	0
Derechos y contingencias por derivados	406	222	272	864	659	-205	-11	55	447
Contingencias Deudoras	0	0	0	0	0	0	0	0	0
Inversiones para Mantener Hasta el Vencimiento	9	5	12	11	11	0	0	0	0
Inversiones disp. para la venta titulos deuda	100	105	0	0	0	0	0	0	0
Inversiones Disponibles para la venta titulos participativos	5,900	359	0	0	0	0	0	0	0
Aportes Sucursales Extranjeras	995	8,419	9,490	9,930	10,008	79	31	0	490
Derechos a Futuro*	25,317	27,933	34,854	36,245	39,337	3,092	-329	617	18
Compensados en CRCC	4,959	6,833	11,350	9,576	11,372	1,796	716	692	1,737
No Compensados en CRCC	20,358	21,100	23,504	26,669	27,965	1,295	-1,045	-75	-1,719
Total Derechos (A+B)	44,546	48,584	55,966	58,094	61,534	3,440	150	1,045	1,828
Total Pasivos M/E (C)	11,415	10,681	10,119	9,298	9,232	-65	-227	-28	-729
Pasivo overnight en m/e	129	206	281	179	167	-12	-69	-87	-299
Pasivos operaciones de contado en m/e	92	106	200	238	956	718	295	188	302
Pasivos proveedores locales de liquidez	0	0	0	0	0	0	0	0	0
Pasivos < 12 meses	7,236	6,717	5,794	5,619	4,957	-662	-486	-136	-209
Pasivos > 12 meses	3,958	3,652	3,845	3,262	3,153	-109	33	7	-523
Total Otras Obligaciones (D)	32,781	35,995	43,506	46,144	49,794	3,650	364	1,169	2,357
Pasivos Indexados	225	255	527	949	966	17	26	-11	348
Obligaciones y contingencias por derivados	233	109	246	416	377	-39	43	44	61
Contingencias Acreedoras	0	0	0	0	0	0	0	0	0
Otros Pasivos Excluidos de la PPC*	4,919	5,769	6,565	7,645	7,739	94	19	41	802
Obligaciones a Futuro*	27,405	29,862	36,167	37,132	40,712	3,579	276	1,096	1,146
Compensados en CRCC	4,900	6,883	11,212	9,148	11,073	1,925	720	659	1,299
No Compensados en CRCC	22,505	22,979	24,955	27,984	29,639	1,654	-444	437	-153
Total Obligaciones (C+D)	44,196	46,676	53,625	55,441	59,027	3,585	137	1,141	1,628
Posicion Propia (A+B) - (C+D)	350	1,908	2,341	2,653	2,508	-145	13	-96	200
Posición Propia de Contado (A-C)	393	859	1,219	1,747	2,287	540	686	400	1,602
Posición Bruta de Apalancamiento	41,797	43,720	47,744	55,483	57,958	2,475	-1,368	673	386
Patrimonio Técnico	22,144	25,614	28,590	28,348	28,987	639	76	0	-1,139

Fuente: Superintendencia Financiera

ANEXO 5: MERCADO FORWARD

Cuadro 3

SALDOS DE OPERACIONES FORWARD												
millones de USD	SALDOS DE COMPRA DEL SF CON:				SALDOS DE VENTA DEL SF CON:				SALDOS NETOS DE COMPRA DEL			SALDO COMPRAS NETAS SF
	Fondos Pensiones	Intragrupo y Offshore	Interbancario	Resto	Fondos Pensiones	Intragrupo y Offshore	Interbancario	Resto	Fondos Pensiones	Intragrupo y Offshore	Resto	
11-feb-19	\$ 4,513	\$ 10,612	\$ 9,919	\$ 4,352	\$ 2,456	\$ 12,604	\$ 9,919	\$ 6,592	\$ 2,057	-\$ 1,992	-\$ 2,240	-\$ 2,174
12-feb-19	\$ 4,627	\$ 10,184	\$ 10,088	\$ 4,326	\$ 2,408	\$ 12,254	\$ 10,088	\$ 6,570	\$ 2,219	-\$ 2,070	-\$ 2,244	-\$ 2,095
13-feb-19	\$ 4,183	\$ 9,907	\$ 10,042	\$ 4,243	\$ 1,815	\$ 12,201	\$ 10,042	\$ 6,515	\$ 2,369	-\$ 2,294	-\$ 2,272	-\$ 2,197
14-feb-19	\$ 4,049	\$ 9,688	\$ 9,754	\$ 4,171	\$ 1,777	\$ 12,026	\$ 38,271	\$ 6,472	\$ 2,272	-\$ 2,338	-\$ 2,301	-\$ 2,367
15-feb-19	\$ 4,060	\$ 9,862	\$ 9,930	\$ 4,113	\$ 1,823	\$ 12,103	\$ 9,930	\$ 6,499	\$ 2,237	-\$ 2,241	-\$ 2,386	-\$ 2,389
18-feb-19	\$ 4,160	\$ 9,877	\$ 10,059	\$ 4,134	\$ 1,923	\$ 12,150	\$ 10,059	\$ 6,534	\$ 2,237	-\$ 2,273	-\$ 2,400	-\$ 2,436
19-feb-19	\$ 4,226	\$ 10,072	\$ 10,186	\$ 4,132	\$ 1,946	\$ 12,302	\$ 10,186	\$ 6,596	\$ 2,280	-\$ 2,231	-\$ 2,464	-\$ 2,414
20-feb-19	\$ 4,147	\$ 10,214	\$ 10,198	\$ 4,063	\$ 1,795	\$ 12,443	\$ 10,198	\$ 6,583	\$ 2,352	-\$ 2,229	-\$ 2,521	-\$ 2,398
21-feb-19	\$ 4,237	\$ 9,864	\$ 10,017	\$ 4,025	\$ 1,951	\$ 12,012	\$ 10,017	\$ 6,477	\$ 2,286	-\$ 2,149	-\$ 2,452	-\$ 2,315
22-feb-19	\$ 4,256	\$ 10,086	\$ 10,435	\$ 4,075	\$ 1,982	\$ 12,186	\$ 10,435	\$ 6,602	\$ 2,274	-\$ 2,101	-\$ 2,527	-\$ 2,354
25-feb-19	\$ 4,329	\$ 10,342	\$ 10,488	\$ 3,971	\$ 2,005	\$ 12,350	\$ 10,488	\$ 6,613	\$ 2,323	-\$ 2,008	-\$ 2,641	-\$ 2,326
26-feb-19	\$ 4,455	\$ 9,289	\$ 9,645	\$ 3,897	\$ 1,989	\$ 11,190	\$ 9,645	\$ 6,640	\$ 2,466	-\$ 1,901	-\$ 2,743	-\$ 2,179
27-feb-19	\$ 4,742	\$ 9,304	\$ 9,608	\$ 3,894	\$ 2,079	\$ 11,267	\$ 9,608	\$ 6,753	\$ 2,662	-\$ 1,963	-\$ 2,859	-\$ 2,161
28-feb-19	\$ 4,730	\$ 9,158	\$ 9,642	\$ 3,910	\$ 2,148	\$ 11,132	\$ 9,642	\$ 6,722	\$ 2,582	-\$ 1,975	-\$ 2,811	-\$ 2,204
01-mar-19	\$ 4,730	\$ 9,046	\$ 9,856	\$ 3,941	\$ 2,134	\$ 11,065	\$ 9,856	\$ 6,776	\$ 2,597	-\$ 2,020	-\$ 2,835	-\$ 2,258
04-mar-19	\$ 4,705	\$ 9,017	\$ 10,273	\$ 3,991	\$ 2,183	\$ 11,005	\$ 10,273	\$ 6,821	\$ 2,522	-\$ 1,988	-\$ 2,830	-\$ 2,296
05-mar-19	\$ 4,692	\$ 8,810	\$ 10,042	\$ 4,051	\$ 2,167	\$ 10,747	\$ 10,042	\$ 6,809	\$ 2,525	-\$ 1,937	-\$ 2,758	-\$ 2,169
06-mar-19	\$ 4,620	\$ 8,791	\$ 10,068	\$ 4,087	\$ 2,208	\$ 10,719	\$ 10,068	\$ 6,805	\$ 2,412	-\$ 1,928	-\$ 2,718	-\$ 2,233
07-mar-19	\$ 4,571	\$ 8,717	\$ 9,892	\$ 4,142	\$ 2,233	\$ 10,953	\$ 9,892	\$ 6,716	\$ 2,338	-\$ 2,236	-\$ 2,574	-\$ 2,471
08-mar-19	\$ 4,575	\$ 8,779	\$ 9,997	\$ 4,334	\$ 2,246	\$ 11,361	\$ 9,997	\$ 6,751	\$ 2,329	-\$ 2,582	-\$ 2,417	-\$ 2,671
11-mar-19	\$ 4,748	\$ 8,712	\$ 9,909	\$ 4,425	\$ 2,309	\$ 11,951	\$ 9,909	\$ 6,741	\$ 2,439	-\$ 3,239	-\$ 2,316	-\$ 3,116
12-mar-19	\$ 4,774	\$ 9,099	\$ 10,098	\$ 4,459	\$ 2,305	\$ 12,448	\$ 10,098	\$ 6,741	\$ 2,470	-\$ 3,349	-\$ 2,282	-\$ 3,162
13-mar-19	\$ 4,228	\$ 8,851	\$ 9,806	\$ 4,447	\$ 1,640	\$ 12,344	\$ 9,806	\$ 6,640	\$ 2,588	-\$ 3,493	-\$ 2,193	-\$ 3,098
14-mar-19	\$ 4,235	\$ 9,556	\$ 10,096	\$ 4,439	\$ 1,620	\$ 13,112	\$ 10,096	\$ 6,625	\$ 2,615	-\$ 3,555	-\$ 2,187	-\$ 3,128
15-mar-19	\$ 4,295	\$ 9,346	\$ 10,084	\$ 4,399	\$ 1,641	\$ 12,853	\$ 10,084	\$ 6,663	\$ 2,654	-\$ 3,507	-\$ 2,264	-\$ 3,118
18-mar-19	\$ 4,336	\$ 9,107	\$ 9,786	\$ 4,473	\$ 1,707	\$ 12,619	\$ 9,786	\$ 6,703	\$ 2,629	-\$ 3,513	-\$ 2,230	-\$ 3,114
19-mar-19	\$ 4,322	\$ 9,214	\$ 9,820	\$ 4,482	\$ 1,656	\$ 12,572	\$ 9,820	\$ 6,785	\$ 2,666	-\$ 3,358	-\$ 2,303	-\$ 2,995
20-mar-19	\$ 4,381	\$ 9,335	\$ 9,838	\$ 4,366	\$ 1,634	\$ 12,411	\$ 9,838	\$ 6,836	\$ 2,748	-\$ 3,076	-\$ 2,470	-\$ 2,799
21-mar-19	\$ 4,456	\$ 9,178	\$ 9,775	\$ 4,385	\$ 1,715	\$ 12,194	\$ 9,775	\$ 6,764	\$ 2,742	-\$ 3,016	-\$ 2,379	-\$ 2,654
22-mar-19	\$ 4,496	\$ 9,088	\$ 9,652	\$ 4,429	\$ 1,749	\$ 12,392	\$ 9,652	\$ 6,818	\$ 2,748	-\$ 3,303	-\$ 2,390	-\$ 2,945
26-mar-19	\$ 4,580	\$ 9,370	\$ 9,737	\$ 4,442	\$ 1,782	\$ 12,749	\$ 9,737	\$ 6,781	\$ 2,798	-\$ 3,379	-\$ 2,339	-\$ 2,920
27-mar-19	\$ 4,931	\$ 9,135	\$ 9,594	\$ 4,448	\$ 2,088	\$ 12,780	\$ 9,594	\$ 6,715	\$ 2,843	-\$ 3,645	-\$ 2,267	-\$ 3,069
28-mar-19	\$ 5,468	\$ 9,139	\$ 9,925	\$ 4,516	\$ 2,608	\$ 12,815	\$ 9,925	\$ 6,770	\$ 2,860	-\$ 3,676	-\$ 2,254	-\$ 3,070

Gráfico 1

SALDOS DE COMPRA Y VENTA DE FORWARDS DE LOS IMC AL RESTO DE AGENTES (Excluye interbancario, FPC, intragrupo y offshore)



Gráfico 2



Gráfico 3

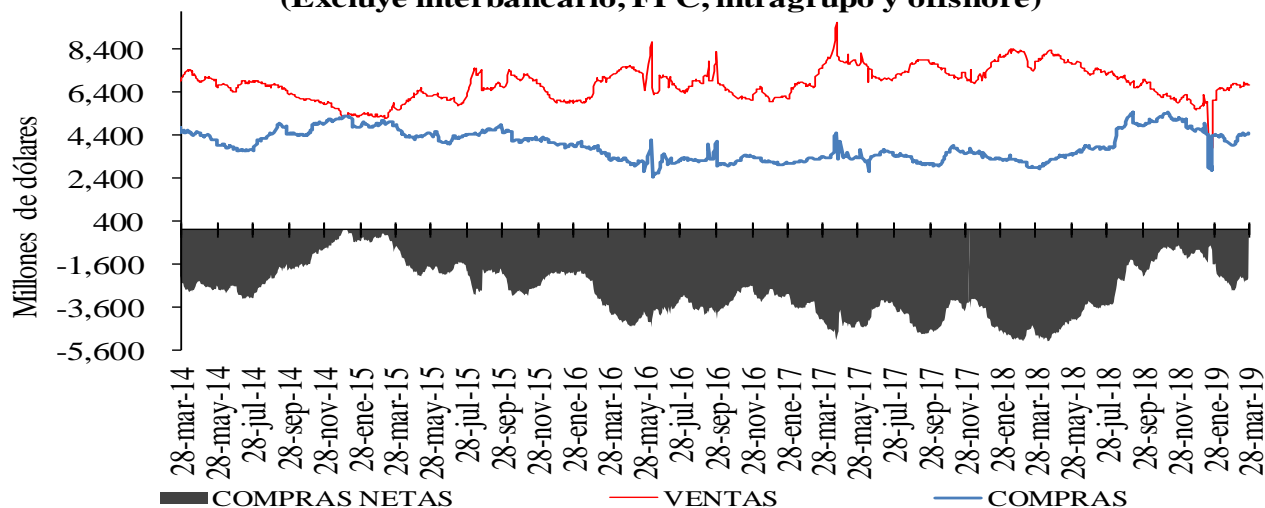

Cuadro 4

Devaluación implícita y tasas de int

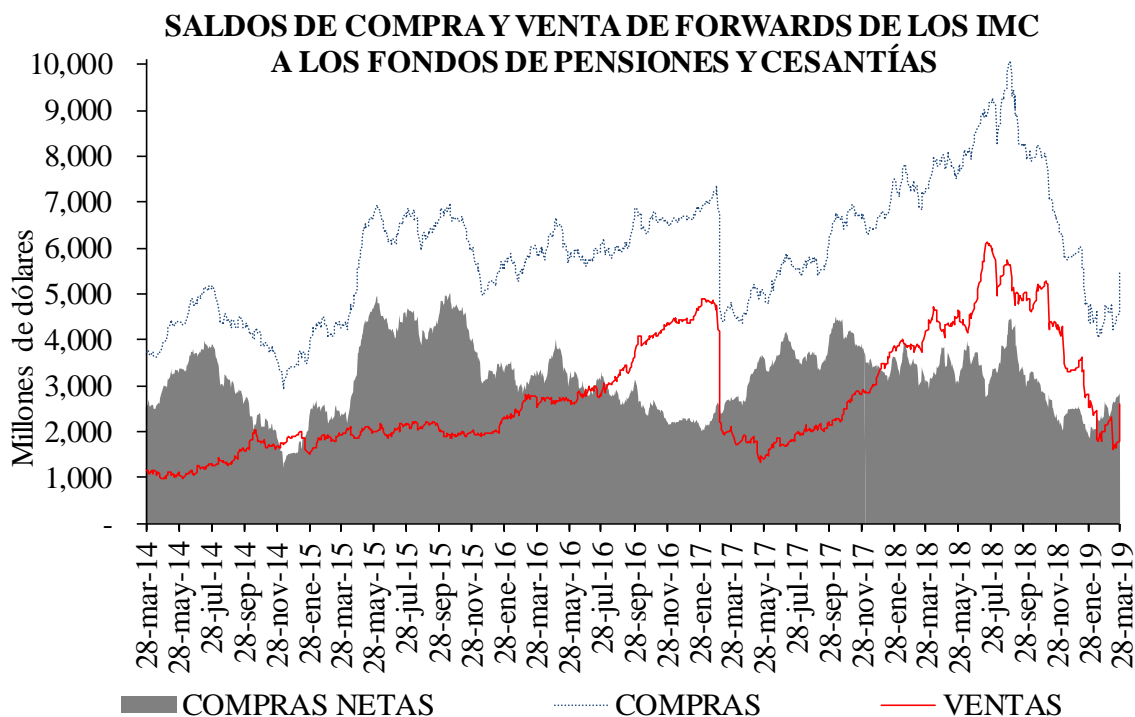
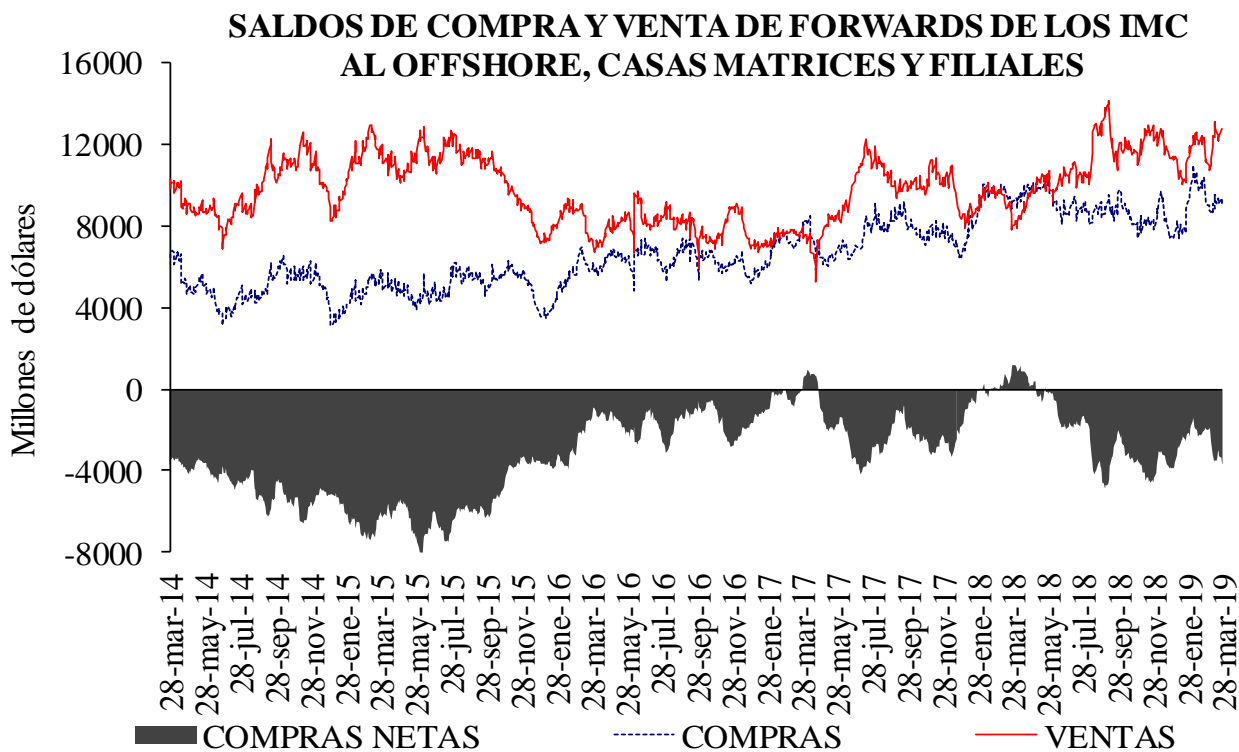
DIFERENCIA DEVIMPAN - DIFERENCIAL TASAS DE INTERÉS*						
	Al resto del real		A Offshore, IG y otros financieros**		A FPC y fiduciarias	
	Compras	Ventas	Compras	Ventas	Compras	Ventas
3-14	-1.81%	1.99%	1.14%	1.29%	1.07%	1.47%
15-35	0.98%	2.85%	2.29%	1.51%	1.84%	3.01%
36-60	1.72%	2.55%	2.52%	4.66%	1.71%	4.79%
61-90	3.14%	2.20%	0.28%	0.39%	0.84%	0.00%
91-180	2.43%	2.60%	0.69%	4.49%	2.99%	0.39%
>180	1.67%	2.41%	1.14%	1.69%	0.00%	2.63%
Total	1.49%	2.53%	1.74%	1.52%	1.62%	2.15%

**IG: Intragrupo

Cuadro 5

Tasas forward promedio y expectativas de tasa de cambio

Tasa promedio de operaciones forward ^{1/}						
	Semana de Vencimiento					
Semana de Negociación	28-mar-19		04-abr-19		11-abr-19	
	No.Obs.	Tasa Prom	No.Obs.	Tasa Prom	No.Obs.	Tasa Prom
21-mar-19	167	3,095.58	173	3,096.55	n.d.	n.d.
28-mar-19	74	3,158.07	122	3,175.61	140	3,178.58

1/ Tasa forward operaciones fecha cumplimiento +/- 5 días a la fecha en cumplimiento.

Cuadro 6

	ENCUESTA DE EXPECTATIVAS DEL BR								
	jul-18	ago-18	sep-18	oct-18	nov-18	dic-18	ene-19	feb-19	mar-19
Pronóstico a:									
Fin de mes	\$ 2,875.79	\$ 2,918.38	\$ 3,035.26	\$ 3,033.96	\$ 3,134.36	\$ 3,148.39	\$ 3,135.19	\$ 3,123.86	\$ 3,116.54
dic-19	\$ 2,914.90	\$ 2,925.45	\$ 2,981.76	\$ 3,018.00	\$ 3,073.08	\$ 3,109.74	\$ 3,134.39	\$ 3,136.15	\$ 3,126.43
dic-20						\$ 3,065.03	\$ 3,092.71	\$ 3,110.95	\$ 3,111.92

ANEXO 6: MERCADO DE DEUDA PÚBLICA

Cuadro 1 Colocaciones de títulos TES “B” por subasta

(PESOS)

Fecha de cumplimiento	Fecha de emisión	Fecha de Vencimiento	Plazo	Valor nominal aprobado	Valor costo aprobado	Precio	Tasa de corte	Tasa cupón
26-mar-19	12-mar-19	11-mar-20	364 días	350.000.000.000	335.125.000.000	95,750	4,633	
19-mar-19	12-mar-19	11-mar-20	364 días	349.999.900.000	334.785.404.347	95,653	4,649	
12-mar-19	12-mar-19	11-mar-20	364 días	350.000.000.000	334.274.500.000	95,507	4,718	
05-mar-19	11-dic-18	10-dic-19	364 días	349.999.900.000	337.788.403.489	96,511	4,739	
26-feb-19	11-dic-18	10-dic-19	364 días	349.999.700.000	337.459.210.749	96,417	4,750	
27-mar-19	26-nov-17	26-nov-25	8 años	159.332.100.000	164.147.116.062	103,022	6,065	6,25
22-mar-19	26-nov-17	26-nov-25	8 años/2	95.846.500.000	98.285.793.425	102,545	6,138	6,25
13-mar-19	26-nov-17	26-nov-25	8 años	120.034.200.000	123.116.678.256	102,568	6,106	6,25
08-mar-19	26-nov-17	26-nov-25	8 años/2	188.725.000.000	191.474.723.250	101,457	6,297	6,25
27-feb-19	26-nov-17	26-nov-25	8 años	236.635.000.000	239.999.949.700	101,422	6,275	6,25
27-mar-19	28-abr-12	28-abr-28	16 años	271.175.900.000	278.315.961.447	102,633	6,420	6,00
22-mar-19	28-abr-12	28-abr-28	16 años/2	188.661.600.000	191.987.704.008	101,763	6,539	6,00
13-mar-19	28-abr-12	28-abr-28	16 años	235.997.300.000	239.999.814.208	101,696	6,525	6,00
08-mar-19	28-abr-12	28-abr-28	16 años/2	85.429.100.000	86.227.007.794	100,934	6,628	6,00
27-feb-19	28-abr-12	28-abr-28	16 años	108.057.700.000	108.999.963.144	100,872	6,613	6,00
27-mar-19	18-oct-18	18-oct-34	16 años	291.584.200.000	307.536.771.582	105,471	6,997	7,25
22-mar-19	18-oct-18	18-oct-34	16 años/2	297.397.400.000	309.498.500.206	104,069	7,136	7,25
13-mar-19	18-oct-18	18-oct-34	16 años	372.121.100.000	386.883.144.037	103,967	7,128	7,25
08-mar-19	18-oct-18	18-oct-34	16 años/2	310.534.600.000	319.987.273.224	103,044	7,217	7,25
27-feb-19	18-oct-18	18-oct-34	16 años	389.577.500.000	400.999.912.300	102,932	7,210	7,25
22-feb-19	18-oct-18	18-oct-34	16 años/2	175.625.200.000	179.776.979.728	102,364	7,261	7,25

(UVR 's)

Fecha de cumplimiento	Fecha de emisión	Fecha de Vencimiento	Plazo	Valor nominal aprobado	Valor costo aprobado	Precio	Tasa de corte	Tasa cupón
01-mar-19	23-feb-06	23-feb-23	17 años/2	116.078.000	126.644.580	109,103	2,350	4,75
20-feb-19	23-feb-06	23-feb-23	17 años	375.053.000	426.997.841	113,850	2,335	4,75
15-feb-19	23-feb-06	23-feb-23	17 años/2	410.805.000	466.744.317	113,617	2,384	4,75
06-feb-19	23-feb-06	23-feb-23	17 años	514.637.000	584.998.171	113,672	2,354	4,75
25-ene-19	23-feb-06	23-feb-23	17 años/2	0	0		2,333	4,75
01-mar-19	17-mar-16	17-mar-27	11 años/2	0	0		3,060	3,30
20-feb-19	17-mar-16	17-mar-27	11 años	373.866.000	391.998.501	104,850	3,048	3,30
15-feb-19	17-mar-16	17-mar-27	11 años/2	215.423.000	225.470.329	104,664	3,068	3,30
06-feb-19	17-mar-16	17-mar-27	11 años	280.917.000	293.999.305	104,657	3,058	3,30
25-ene-19	17-mar-16	17-mar-27	11 años/2	0	0		2,974	3,30
01-mar-19	04-abr-15	04-abr-35	20 años/2	0	0		3,639	4,75
20-feb-19	04-abr-15	04-abr-35	20 años	472.160.000	556.199.758	117,799	3,620	4,75
15-feb-19	04-abr-15	04-abr-35	20 años/2	187.358.000	220.158.765	117,507	3,638	4,75
06-feb-19	04-abr-15	04-abr-35	20 años	424.311.000	498.599.370	117,508	3,630	4,75
25-ene-19	04-abr-15	04-abr-35	20 años/2	249.512.000	291.744.401	116,926	3,664	4,75
29-mar-19	25-feb-19	25-feb-37	18 años/2	904.368.000	908.455.743	100,452	3,740	3,75
20-mar-19	25-feb-19	25-feb-37	18 años	1.134.902.000	1.138.998.996	100,361	3,740	3,75
15-mar-19	25-feb-19	25-feb-37	18 años/2	1.096.691.000	1.097.272.246	100,053	3,760	3,75
06-mar-19	25-feb-19	25-feb-37	18 años	1.372.120.000	1.371.598.594	99,962	3,760	3,75

1/Es segunda vuelta en la que únicamente presentan los Creadores de Mercado que se les haya aprobado en la primera subasta.

2/Colocación no competitiva en la que únicamente presentan los Creadores de Mercado que se les haya aprobado en la primera subasta

Cuadro 2

Mercado Primario

TES DE CORTO PLAZO - OPERACIONES DE TESORERIA (\$m)				
	Subasta	Cancelados	Saldo en Circulación	Participación %
Tes Corto Plazo	4.549.999	3.250.000	4.549.999	23,9%
Cupo en Administración Vigente 2019			19.000.000	
Saldo por Colocar			14.450.001	76,1%

Fuente: Departamento de Fiduciaria y Valores. Datos al 29 de marzo de 2019.

Tipo	Denominaciones Originales				Pesos (mm\$)				Part. %
	Subasta	Convenida	Forzosa	Total	Subasta	Convenidas	Forzosa	Total	
Tasa Fija Pesos (millones)	6.344.686	1.990.841	176.990	8.512.517	6.345	1.991	177	8.513	68%
Tasa Variable Pesos (millones)	0	0	0	0	0	0	0	0	0%
UVR (millones)	11.568	3.787,6	0	15.355,3	3.031	992	0	4.023	32%
USD (millones)	0	0,0	0	0	0	0	0	0	0%
(1) Total Colocado					9.375	2.983	177	12.535,6	35,9%
Participación Porcentual					75%	24%	1%		
(2) Cupo de Administración para año 2019								34.940	100,0%
Saldo por Colocar (2) - (1)								22.404	64,1%

Fuente: Departamento de Fiduciaria y Valores.

Datos al 29 de marzo de 2019.

Cuadro 3

Proyección de vencimientos de TES denominados en pesos						
TES EN PESOS (miles de millones de pesos)	CONCEPTO	TOTAL SEMANA	SECTOR FINANCIERO (1)	FOGAFIN	OTROS	
SEMANA DEL 31 DE MARZO AL 7 DE ABRIL	CAPITAL	\$ -	\$ -	\$ -	\$ -	\$ -
	INTERESES (2)	\$ -	\$ -	\$ -	\$ -	\$ -
SEMANA DEL 7 DE ABRIL AL 14 DE ABRIL	CAPITAL	\$ -	\$ -	\$ -	\$ -	\$ -
	INTERESES (2)	\$ -	\$ -	\$ -	\$ -	\$ -
SEMANA DEL 14 DE ABRIL AL 21 DE ABRIL	CAPITAL	\$ -	\$ -	\$ -	\$ -	\$ -
	INTERESES (2)	\$ -	\$ -	\$ -	\$ -	\$ -
SEMANA DEL 21 DE ABRIL AL 28 DE ABRIL	CAPITAL	\$ -	\$ -	\$ -	\$ -	\$ -
	INTERESES (2)	\$ -	\$ -	\$ -	\$ -	\$ -
SEMANA DEL 28 DE ABRIL AL 5 DE MAYO	CAPITAL	\$ -	\$ -	\$ -	\$ -	\$ -
	INTERESES (2)	\$ 2.001,71	\$ 486,93	\$ 43,50	\$ 1.514,78	

Fuente: Departamento de Fiduciaria y Valores

(1) Incluye Bancos, CF, CFC, CAV, Fiduciarias, Fondos de Pensiones Privados y Comisionistas de Bolsa

(2) Incluye Cupones e Intereses

Gráfico 1

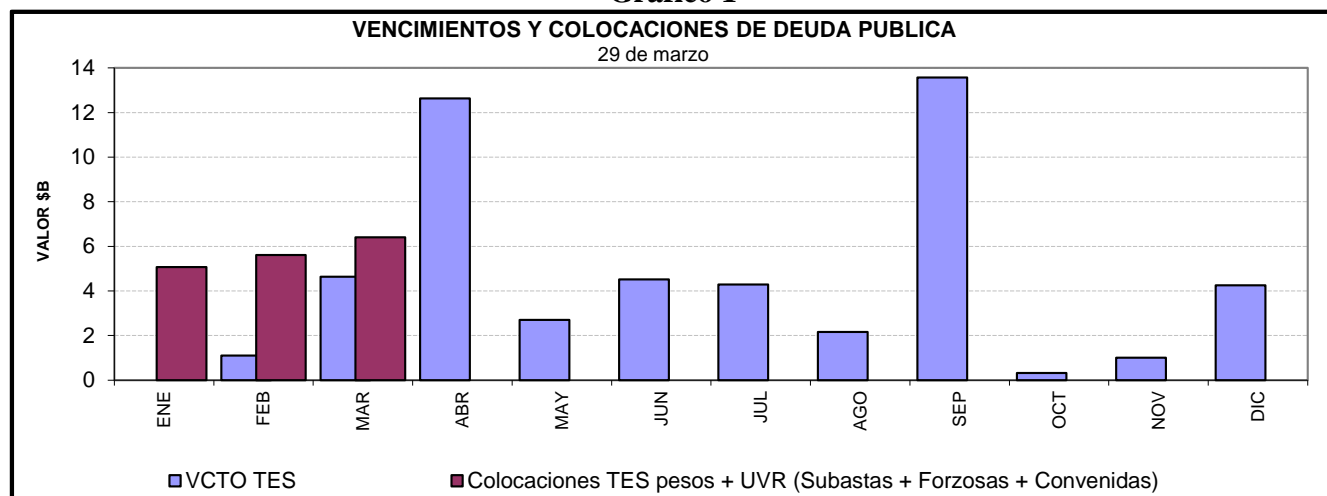

Cuadro 4
Saldos de deuda pública y Tenedores

		Vencimiento				TOTAL		
		Vence 2019		Vence después		Saldo en Circulación	Participación	
Denominación	Plazo	Saldo en Circulación (\$mm)	Participación	Saldo en Circulación (\$mm)	Participación	Saldo en Circulación (\$mm)	Participación	
PESOS	<365 Días	\$ 16'260.8	5.3%	\$ 1'050.0	0.3%	\$ 17'310.8	5.6%	
	1	\$ -	0.0%	\$ 14'610.8	4.7%	\$ 14'610.8	4.7%	
	3	\$ -	0.0%	\$ 33'484.9	10.9%	\$ 33'484.9	10.9%	
	5	\$ -	0.0%	\$ 26'890.0	8.7%	\$ 26'890.0	8.7%	
	6	\$ -	0.0%	\$ 16'395.7	5.3%	\$ 16'395.7	5.3%	
	7	\$ -	0.0%	\$ 28'779.0	9.3%	\$ 28'779.0	9.3%	
	9	\$ -	0.0%	\$ 25'185.7	8.2%	\$ 25'185.7	8.2%	
	11	\$ -	0.0%	\$ 17'395.5	5.6%	\$ 17'395.5	5.6%	
	13	\$ -	0.0%	\$ 18'114.0	5.9%	\$ 18'114.0	5.9%	
	15	\$ -	0.0%	\$ 4'931.4	1.6%	\$ 4'931.4	1.6%	
	Total		\$ 16'260.8	5.3%	\$ 186'837.0	60.6%	\$ 203'097.8	65.9%
UVR	<365 Días	\$ 7'207.0	2.3%	\$ -	0.0%	\$ 7'207.0	2.3%	
	1	\$ -	0.0%	\$ 20'246.6	6.6%	\$ 20'246.6	6.6%	
	3	\$ -	0.0%	\$ 26'488.3	8.6%	\$ 26'488.3	8.6%	
	6	\$ -	0.0%	\$ 10'360.7	3.4%	\$ 10'360.7	3.4%	
	7	\$ -	0.0%	\$ 11'688.1	3.8%	\$ 11'688.1	3.8%	
	13	\$ -	0.0%	\$ 9'864.7	3.2%	\$ 9'864.7	3.2%	
	16	\$ -	0.0%	\$ 14'891.2	4.8%	\$ 14'891.2	4.8%	
	17	\$ -	0.0%	\$ 1'443.0	0.5%	\$ 1'443.0	0.5%	
	30	\$ -	0.0%	\$ 3'078.4	1.0%	\$ 3'078.4	1.0%	
	Total		\$ 7'207.0	2.3%	\$ 98'060.9	31.8%	\$ 105'267.9	34.1%
	Total		\$ 23'467.8	7.6%	\$ 284'897.9	92.4%	\$ 308'365.7	100.0%

* Datos actualizados al 29 mar 2019

Fuente: Banco de la República

Cuadro 7

Montos Negociados Mercado Secundario TES

Miles de millones de pesos

	SEN					MEC				
	TF	DOL	IPC	UVR	Total	TF	DOL	IPC	UVR	Total
Promedio Diario										
Semana Actual	2.502,00	0,00	0,00	3,34	2.505,34	2.921,13	0,00	0,00	2,66	2.923,79
Semana Anterior	2.246,13	0,00	0,00	2,41	2.248,54	2.410,00	0,00	0,00	1,57	2.411,57
Diferencia	255,88	0,00	0,00	0,93	256,81	511,13	0,00	0,00	1,10	512,22
Trimestre Anterior	302,17	0,00	0,00	0,33	302,50	648,39	0,00	0,00	0,18	648,57
Diferencia	2.199,83	0,00	0,00	3,01	2.202,85	2.272,74	0,00	0,00	2,49	2.275,22

Fuente: BVC. Datos al 29 de marzo del 2019

Gráfico 2
Curvas UVR Spot
22 mar 2019 y 29 mar 2019

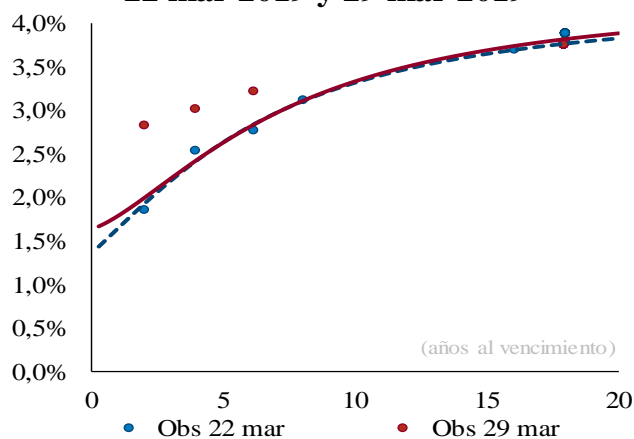

Cambios en la curva por plazo			
2 años	3 años	5 años	10 años
6	2	-1	1

Cifras en puntos básicos

Fuente: SEN y MEC. **Cálculos:** Desarrollo de Mercados
 * Las curvas se calcularon mediante la metodología de Nelson & Siegel
Fuente: SEN y MEC. **Cálculos:** Desarrollo de Mercados
 * Las curvas se calcularon mediante la metodología de Nelson & Siegel

Cuadro 8

Expectativas de inflación

Plazo	Inflación Anual /1	DTF /1	TES TF - TES UVR /2				
			Semana Actual 29-mar	Semana Anterior 22-mar	Diferencia pbs.	Trimestre Anterior 28-dic	Diferencia pbs.
3 Meses	3,40%	4,65%	3,95%	4,01%	-5,77	4,58%	-63,16
6 Meses	3,46%	4,68%	3,75%	3,81%	-5,97	4,44%	-69,04
9 Meses	3,52%	4,77%	3,58%	3,64%	-5,98	4,32%	-73,62
12 Meses	3,54%	4,85%	3,44%	3,49%	-5,80	4,21%	-77,07

/1 Según encuesta trimestral de expectativas de Enero del 2019

/2 Diferencia en Curva Spot

/3 Fuente: Banco de la República

Cuadro 9

Bonos República de Colombia

BONOS EN DOLARES	feb-20	jul-21	mar-23	feb-24	may-24	ene-26	abr-27	mar-29	sep-37	ene-41	feb-44	sep-45	may-49
Spread Actual	73	86	102	110	133	128	131	141	225	213	204	193	192
Spread Semana Anterior	91	89	102	117	143	135	139	146	233	222	210	201	201
Diferencia Semana Anterior	-17	-2	-1	-7	-10	-7	-9	-5	-8	-9	-6	-8	-9
Precio Actual	108	103	98	103	121	105	101	106	131	118	113	105	107
Precio Semana Anterior	108	103	98	103	121	105	101	105	129	116	111	103	105
Diferencia Semana Anterior	6	11	7	28	43	49	71	61	166	196	167	192	229
Rendimiento Actual	3,1	3,1	3,2	3,3	3,6	3,6	3,7	3,8	4,8	4,8	4,8	4,7	4,7
Rendimiento Semana Anterior	3,3	3,2	3,3	3,4	3,7	3,7	3,8	3,9	5,0	4,9	4,9	4,8	4,9
Diferencia Semana Anterior	-2,32	-0,57	-0,16	-0,64	-0,97	-0,82	-1,02	-0,73	-1,16	-1,32	-1,07	-1,25	-1,39

Spread en p.b.

Fuente: Minhacienda

ANEXO 7: MERCADO DE RENTA VARIABLE

Cuadro 1

Comportamiento de la Bolsa de Valores de Colombia			
	Volumen Transado*	COLCAP	Variación (%)
26-mar	116,561	1.607,03	0,62%
27-mar	132,490	1.572,68	-1,53%
28-mar	112,347	1.569,91	-1,71%
29-mar	154,725	1.587,74	-0,59%

*Millones de pesos

Fuente: BVC

ANEXO 8: MERCADOS INTERNACIONALES

Gráfico 1

INDICE VIX (Promedio móvil 5 días)

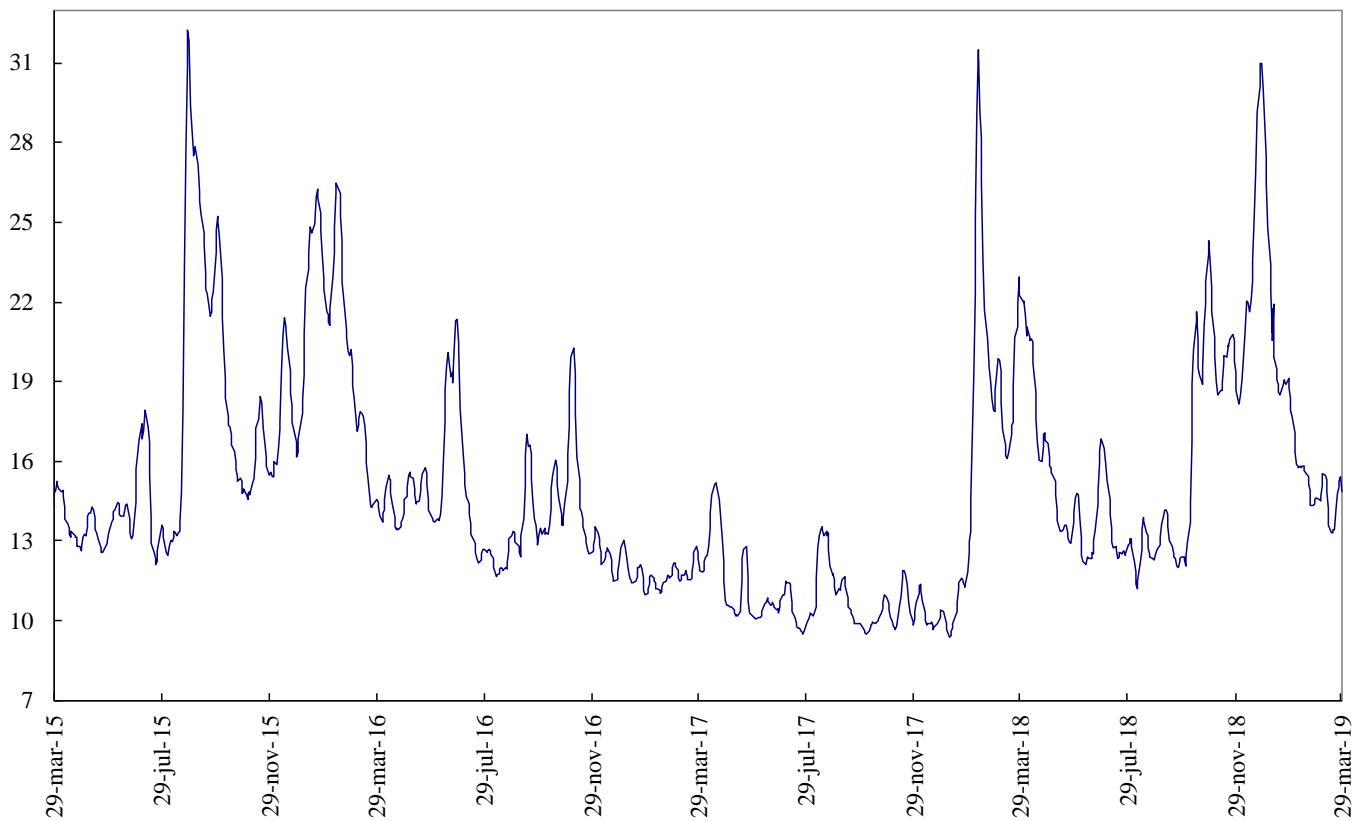

Fuente: Bloomberg

ANEXO 9: FLUJOS CAMBIARIOS

Gráfico 1. Flujo de Divisas de la Balanza Comercial
Flujos Mensuales (Millones de Dólares)

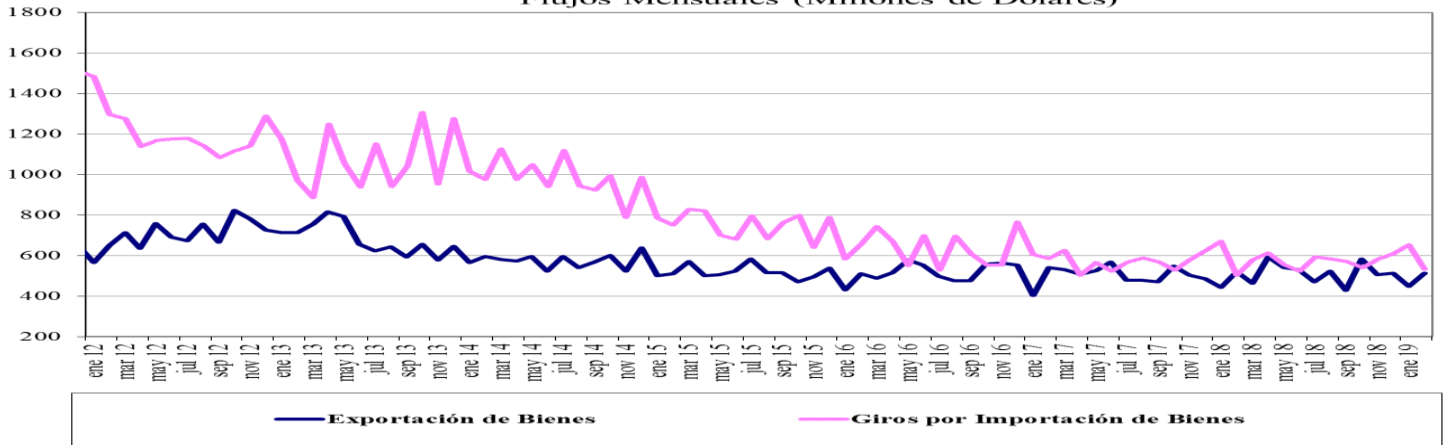

Fuente : Balanza Cambiaria - Banco de la

Gráfico 2. Giros financieros netos
Flujos Mensuales (Millones de Dólares)

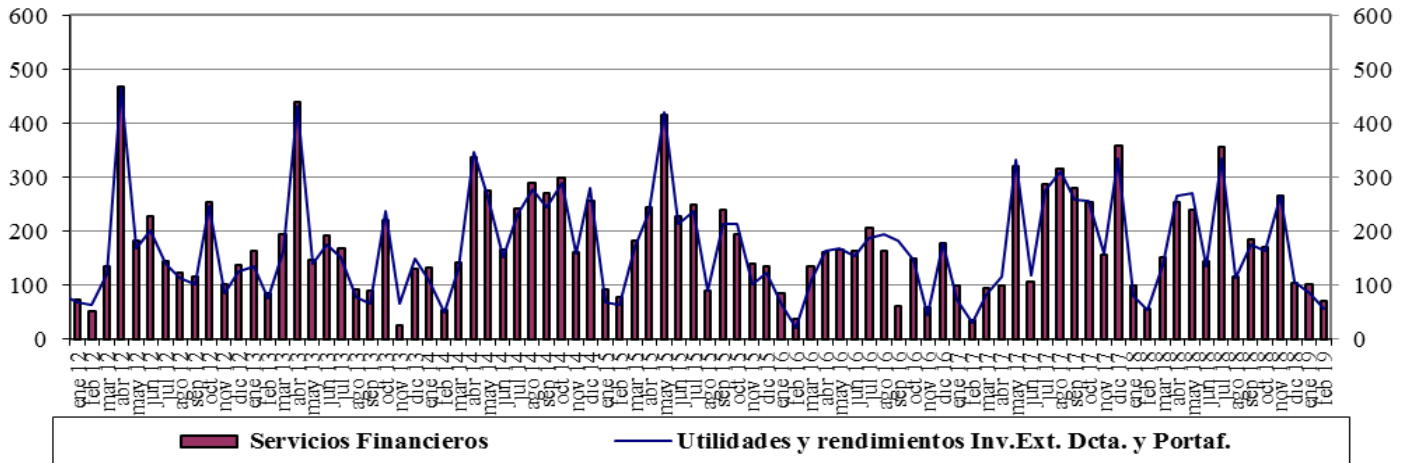

Fuente : Balanza Cambiaria - Banco de la República

Gráfico 3. Ingresos Netos por Transferencias, Donaciones y Remesas de Trabajadores
Flujos Mensuales (Millones de Dólares)

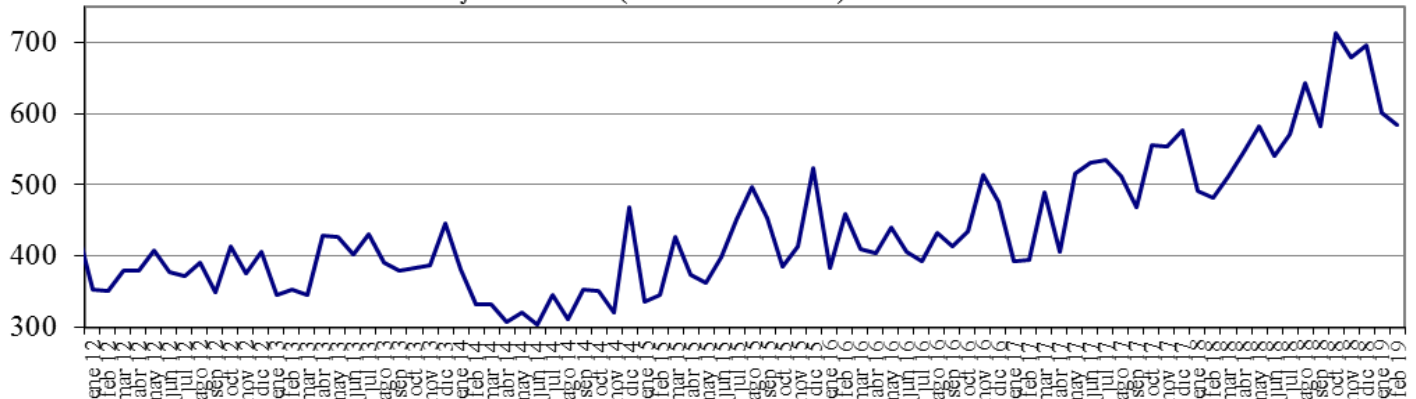

Fuente : Balanza Cambiaria - Banco de la República

Gráfico 4. Endeudamiento Neto del Sector Privado
Flujos Mensuales (Millones de Dólares)

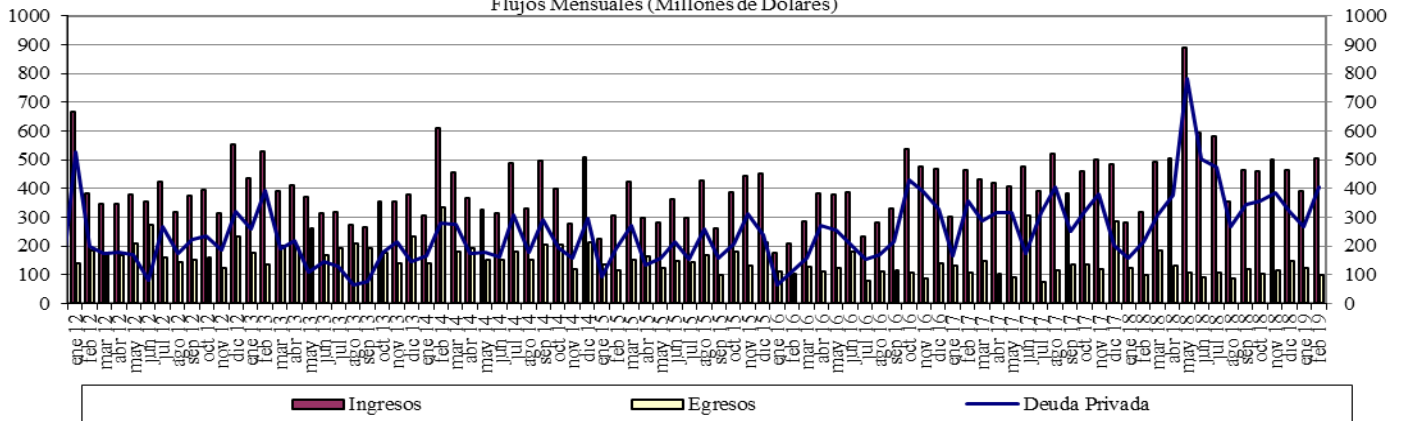

Fuente : Balanza Cambiaria - Banco de la República

Gráfico 5. Giro de Divisas por Pago de Deuda Privada
Flujos Mensuales (Millones de Dólares)

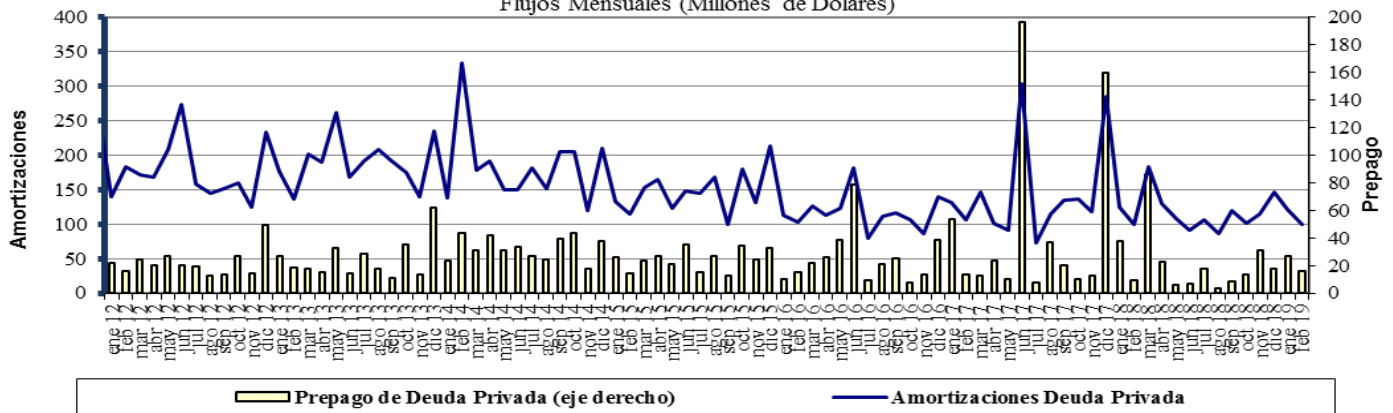

Fuente : Balanza Cambiaria - Banco de la República

ANEXO 10: FUENTES DE LA BASE MONETARIA E INTERVENCIÓN EN EL MERCADO CAMBIARIO

Cuadro 1

Fuentes de la Base Monetaria

Miles de millones de pesos

Variación Anual ^{1/}

Concepto	dic-17	ene-18	feb-18	mar-18	abr-18	may-18	jun-18	jul-18	ago-18	sep-18	oct-18	nov-18	dic-18	ene-19	feb-19
I. Gobierno	1.339	-2.390	34	1.165	467	1.086	-447	-235	3.565	6.523	10.032	6.228	6.397	-448	-7.046
Traslado utilidades en pesos	407	407	407	761	761	761	761	761	761	761	761	761	761	761	761
Depósitos en el Banco de la República	932	-2.797	-373	404	-294	325	-1.208	-996	2.804	5.762	9.271	5.467	5.636	-1.209	-7.807
Depósitos remunerados de control monetario	0	0	0	0	0	0	0	0	0	0	0	0	0	0	0
II. TES Regulación	2.821	2.821	2.821	3.094	3.059	2.641	2.932	2.943	2.929	-73	-5.115	-5.020	-5.234	-5.255	-3.697
Compras definitivas	3.899	3.899	3.899	3.899	3.899	3.400	3.658	3.734	3.734	735	735	735	735	735	2.297
Ventas definitivas	0	0	0	0	0	0	0	0	0	0	-5.054	-5.054	-5.054	-5.054	-5.054
Vencimiento	-1.078	-1.078	-1.078	-806	-840	-759	-726	-791	-805	-808	-796	-701	-915	-936	-939
III. OPERACIONES DE LIQUIDEZ BR	-1.835	4.438	739	-1.745	785	-228	872	2.737	-1.880	-2.904	-864	2.733	5.164	7.655	8.044
Expansión ^{2/}	-1.640	3.793	526	-1.845	824	-199	887	2.911	-1.859	-2.862	-656	2.299	4.954	7.896	7.936
Contracción	-195	645	213	100	-39	-29	-15	-174	-21	-42	-208	434	210	-241	108
IV. Divisas ^{3/}	0	0	0	0	0	0	0	0	0	0	1	1	1.279	2.559	6.917
Opciones put para control de volatilidad	0	0	0	0	0	0	0	0	0	0	0	0	0	0	0
Opciones call para desacumulación de reservas	0	0	0	0	0	0	0	0	0	0	0	0	0	0	0
Opciones put para acumulación de reservas	0	0	0	0	0	0	0	0	0	0	1	1	1.279	2.559	6.917
Subasta de compra directa	0	0	0	0	0	0	0	0	0	0	0	0	0	0	0
Subasta de venta directa	0	0	0	0	0	0	0	0	0	0	0	0	0	0	0
Intervención discrecional	0	0	0	0	0	0	0	0	0	0	0	0	0	0	0
Venta de divisas al Gobierno	0	0	0	0	0	0	0	0	0	0	0	0	0	0	0
V. Otros ^{4/}	1.888	1.774	1.752	1.784	1.796	607	1.621	1.472	1.514	1.478	1.670	1.544	1.664	1.589	1.559
Variación total de la Base	4.213	6.643	5.346	4.297	6.107	4.106	4.978	6.917	6.128	5.024	5.723	5.486	9.270	6.100	5.777
Saldo Base Monetaria	88.811	84.730	83.580	84.456	83.208	82.068	83.076	85.210	85.285	84.388	83.350	86.695	98.081	90.830	89.357

1/ Estas cifras corresponden al cierre del mes calendario

2/ Incluye repos a un día, *overnight* y a mediano plazo.

3/ No se incluyen las operaciones con organismos internacionales.

4/ Dentro del rubro "Otros" se incluye el efecto monetario del PyG del BR.

Fuente: Banco de la República

Cuadro 2
Operaciones de Compra - Venta de Divisas del Banco de la República
(Millones de Dólares)

Concepto	2016					2017					2018					2019		
	TRIM I.	TRIM II.	TRIM III.	TRIM IV.	Acumulado Ene - Dic	TRIM I.	TRIM II.	TRIM III.	TRIM IV.	Acumulado Ene - Dic	TRIM I.	TRIM II.	TRIM III.	TRIM IV.	Acumulado Ene - Dic	Ene	Feb	Acumulado Ene - Feb
Compras	0.0	0.0	0.0	0.0	0.0	0.0	0.0	0.0	0.0	0.0	0.0	0.0	0.0	400.3	400.3	400.0	1,400.0	1,800.0
Opciones Put	0.0	0.0	0.0	0.0	0.0	0.0	0.0	0.0	0.0	0.0	0.0	0.0	0.0	400.3	400.3	400.0	400.0	800.0
Para Acumulación Reservas Internacionales	0.0	0.0	0.0	0.0	0.0	0.0	0.0	0.0	0.0	0.0	0.0	0.0	0.0	400.3	400.3	400.0	400.0	800.0
Para Control de Volatilidad	0.0	0.0	0.0	0.0	0.0	0.0	0.0	0.0	0.0	0.0	0.0	0.0	0.0	0.0	0.0	0.0	0.0	0.0
Subastas de Compra Directa	0.0	0.0	0.0	0.0	0.0	0.0	0.0	0.0	0.0	0.0	0.0	0.0	0.0	0.0	0.0	0.0	0.0	0.0
Intervención Discrecional	0.0	0.0	0.0	0.0	0.0	0.0	0.0	0.0	0.0	0.0	0.0	0.0	0.0	0.0	0.0	0.0	0.0	0.0
Gobierno Nacional	0.0	0.0	0.0	0.0	0.0	0.0	0.0	0.0	0.0	0.0	0.0	0.0	0.0	0.0	0.0	1,000.0	1,000.0	
Ventas	0.0	255.6	0.0	0.0	255.6	0.0	0.0	0.0	0.0	0.0	0.0	0.0	0.0	0.0	0.0	0.0	0.0	0.0
Opciones Call	0.0	255.6	0.0	0.0	255.6	0.0	0.0	0.0	0.0	0.0	0.0	0.0	0.0	0.0	0.0	0.0	0.0	0.0
Para Desacumulación Reservas Internacionales	0.0	0.0	0.0	0.0	255.6	0.0	0.0	0.0	0.0	0.0	0.0	0.0	0.0	0.0	0.0	0.0	0.0	0.0
Para el Control de la Volatilidad	0.0	0.0	0.0	0.0	0.0	0.0	0.0	0.0	0.0	0.0	0.0	0.0	0.0	0.0	0.0	0.0	0.0	0.0
Gobierno Nacional	0.0	0.0	0.0	0.0	0.0	0.0	0.0	0.0	0.0	0.0	0.0	0.0	0.0	0.0	0.0	0.0	0.0	0.0
Compras Netas	0.0	-255.6	0.0	0.0	-255.6	0.0	0.0	0.0	0.0	0.0	0.0	0.0	0.0	400.3	400.3	400.0	1,400.0	1,800.0

Fuente: Banco de la República

ANEXO 11: COMPOSICIÓN DE LAS RESERVAS INTERNACIONALES

Cuadro 1. COMPOSICIÓN DE LAS RESERVAS INTERNACIONALES *								
2018-2019								
Descripción	31-dic-18		28-feb-19		29-mar-19**		(Millones de US\$) Variación	
	Valor	Part. % en las Reservas Brutas	Valor	Part. % en las Reservas Brutas	Valor	Part. % en las Reservas Brutas	Mensual corrido	Año corrido
1. RESERVAS BRUTAS	48,401	100.00%	50,503	100.00%	51,253	100.00%	750	2,852
Efectivo en caja	2	0.00%	2	0.00%	2	0.00%	0	0
Depósitos a la orden	193	0.40%	196	0.39%	189	0.37%	-7	-5
Inversiones	44,526	91.99%	46,779	92.62%	46,641	91.00%	-138	2,114
-Portafolio directo	32,207	66.54%	34,404	68.12%	34,096	66.52%	-308	1,889
-Portafolio en administración	12,320	25.45%	12,375	24.50%	12,545	24.48%	170	225
Valores por cobrar venta de inversiones	1,353	2.79%	825	1.63%	1,745	3.40%	920	392
Oro	529	1.09%	801	1.59%	785	1.53%	-16	256
-En caja	0	0.00%	0	0.00%	0	0.00%		
-En custodia	529	1.09%	801	1.59%	785	1.53%	-16	256
Fondo Monetario Internacional	1,274	2.63%	1,376	2.73%	1,368	2.67%	-9	94
-DEGs	914	1.89%	918	1.82%	913	1.78%	-5	-1
-Posición de reserva	360	0.74%	458	0.91%	455	0.89%	-3	95
Fondo Latinoamericano de Reservas	525	1.08%	525	1.04%	525	1.02%	0	0
-Aportes	505	1.04%	505	1.00%	505	0.98%	0	0
-Pesos Andinos	20	0.04%	20	0.04%	20	0.04%	0	0
Convenios Internacionales	0	0.00%	0	0.00%	0	0.00%	0	0
2. PASIVOS DE CORTO PLAZO (a)	9	0.02%	5	0.01%	6	0.01%	1	-3
Convenios internacionales	0	0.00%	0	0.00%	0	0.00%	0	0
Bancos del Exterior	0	0.00%	0	0.00%	0	0.00%	0	0
Fondo Latinoamericano de Reservas FLAR	0	0.00%	0	0.00%	0	0.00%	0	0
Valores por pagar compra inversiones	0	0.00%	0	0.00%	0	0.00%	0	0
Dptos. Por Invs. Ext. De Portafolio Dcto. 4814 de 2007.	0	0.00%	0	0.00%	0	0.00%	0	0
Intereses causados de los pasivos	9	0.02%	5	0.01%	6	0.01%	1	-3
3. RESERVAS NETAS (1 menos 2)	48,393	99.98%	50,498	99.99%	51,248	99.99%	749	2,855

* Reservas Internacionales a precios de mercado. Incluye causaciones y valuaciones.
** Cifras provisionales.

Fuente: Banco de la República