

Semana 12

INFORME DE MERCADOS FINANCIEROS

20 de Marzo de 2019

Este es un documento de trabajo informativo. Su contenido no compromete al Banco de la República ni a su Junta Directiva.

Únicamente incluye las operaciones de los establecimientos de crédito en Colombia para agregados monetarios y crediticios. Por tanto no se tienen en cuenta las operaciones de sus sucursales en el exterior.

1. Comportamiento de las tasas de interés

a. Tasas de interés de los mercados monetarios, de crédito y de deuda pública

Tasas (e.a) 1/	Fecha 15-mar-19	Monto semanal MM de pesos	Monto promedio de captaciones semanales				Variación (pb)			
			año 2018	Corrido 2019	1 semana	1mes	13 semanas	año corrido	año completo	
Intervención BR	4,25	n.a	n.a	n.a	0	0	0	0	-25	
IBR Overnight	4,25	n.a	n.a	n.a	0	-1	0	1	-23	
IBR 1 mes (Tasa fija de OIS)	4,25	n.a	n.a	n.a	0	0	0	0	-18	
IBR 3 meses (Tasa fija de OIS)	4,26	n.a	n.a	n.a	0	-1	-2	-1	-7	
IBR 6 meses (Tasa fija de OIS)	4,29	n.a	n.a	n.a	0	-2	-5	-2	1	
Pasivas										
TIB	4,26	5.472	3.756	3.530	0	0	1	1	-23	
DTF 2/	4,49	938	959	994	-14	-5	-5	-4	-50	
Captación < 90 días 3/	2,19	71	71	79	58	-20	34	-39	1	
Captación a 90 días 3/	4,50	991	990	1.002	-12	-7	-2	-3	-49	
Captación 91-179 días 3/	4,75	365	486	514	-4	6	-13	4	-25	
Captación a 180 días 3/	4,85	565	504	633	-7	-6	-1	1	-39	
Captación a 181-360 días 3/	5,43	1.568	927	1.162	-1	-4	16	30	-13	
Captación > 360 días 3/	5,87	962	684	1.010	-8	-15	-6	33	-14	
Total captación de CDT	5,14	4.522	3.663	4.399	-3	-5	14	39	-15	
Monto promedio de desembolsos semanales										
	8-mar-19	Monto semanal	año 2018	Corrido 2019	1 semana	1mes	13 semanas	año corrido	año completo	
Activas										
Comercial 4/	9,53	2.030	2.891	2.543	33	37	39	59	5	
Tesorería	8,41	35	88	49	110	43	-82	130	-15	
Preferencial	7,91	861	1.420	1.201	12	20	36	4	26	
Ordinario	10,79	1.134	1.383	1.293	20	43	27	65	-89	
Consumo 5/	18,31	1.252	1.344	1.353	105	-34	67	153	-32	
Consumo sin libranza	20,06	783	721	786	87	-46	73	187	-50	
Consumo a través de libranza	15,39	470	623	567	-7	11	51	46	-69	
Tarjeta de crédito 6/	26,86	683	682	653	-41	-48	-30	-59	-239	
Vivienda 7/	10,38	177	271	225	0	-7	-7	-1	-42	
Microcrédito	37,40	91	117	118	150	-51	47	120	14	
Activa Ponderada 8/	12,92	-	-	-	61	52	94	202	73	
Comercial BR 9/	9,55	-	-	-	30	37	41	56	5	
Pasivas										
Pasiva Ponderada	4,52	n.a	n.a	n.a	68	27	65	86	10	
Ahorro 10/	2,36	n.a	n.a	n.a	2	1	9	15	-15	
Deuda Pública 11/										
	15-mar-19	Monto semanal	año 2018	Corrido 2019	1 semana	1mes	13 semanas	año corrido	año completo	
Menor a 1 año (TES Sep 2019)	4,35	460	961	833	-12	-15	-35	-34	-37	
1 año (TES Jul 2020)	4,66	2.206	2.823	2.943	-7	-22	-44	-44	-52	
3 años (TES May 2022)	5,25	3.376	2.252	3.022	-5	-21	-42	-37	-52	
5 años (TES Jul 2024)	5,77	3.070	3.467	3.495	-10	-20	-45	-36	-41	
6 años (TES Nov 2025)	6,09	4.436	4.215	3.073	-15	-23	-45	-38	-39	
11 años (TES Sep 2030)	6,71	658	189	880	-16	-18	-33	-22	-16	
13 años (TES Jun 2032)	6,88	1.333	2.131	1.608	-11	-16	-39	-24	-16	

Fuente: Banco de la República y Bloomberg. Cálculos con información de los formatos 088 y 441 de la Superintendencia Financiera de Colombia.

1/ La tasa de intervención corresponde a la tasa diaria mientras que las demás corresponden al promedio semanal.

2/ El cálculo de la DTF se hace sobre las captaciones a 90 días de los Bancos, Corporaciones Financieras y Compañías de Financiamiento Comercial. La DTF que se presenta corresponde a la calculada en la respectiva fecha con información del viernes anterior hasta el jueves de misma semana y tiene vigencia para la siguiente semana.

3/ Las tasas de captación corresponden a la información de CDT por plazos. Incluye la información para el total de sistema financiero.

4/ Promedio ponderado por monto de las tasa de crédito ordinarios, preferenciales y de tesorería.

5/ No incluye tarjetas de crédito.

6/ Calculada sin tener en cuenta consumos a 1 mes y avances en efectivo. Incluye tarjetas a personas y a empresas

7/ Corresponde al promedio ponderado de los créditos desembolsados para adquisición de vivienda en pesos y en UVR. Antes de realizar el promedio ponderado a la tasa de los créditos en UVR se le suma la variación anual promedio de la UVR de la respectiva semana. No incluye vivienda VIS

8/ Calculado como el promedio ponderado por monto de las tasas de crédito de consumo, preferencial, ordinario y tesorería. Debido a la alta rotación del crédito de tesorería, su ponderación se estableció como la quinta parte de su desembolso semanal.

9/ Promedio ponderado por monto de las tasa de crédito ordinarios, preferenciales y un quinto del desembolso de tesorería.

10/ Incluye el rendimiento de los depósitos de ahorro ordinarios activos y las cuentas AFC.

11/ TES tasa fija en pesos. Las tasas corresponden al promedio ponderado por monto de las negociaciones en SEN y MEC.

b. Tasas de intervención del BR, Interbancaria, DTF (Semana Cálculo) e IBR

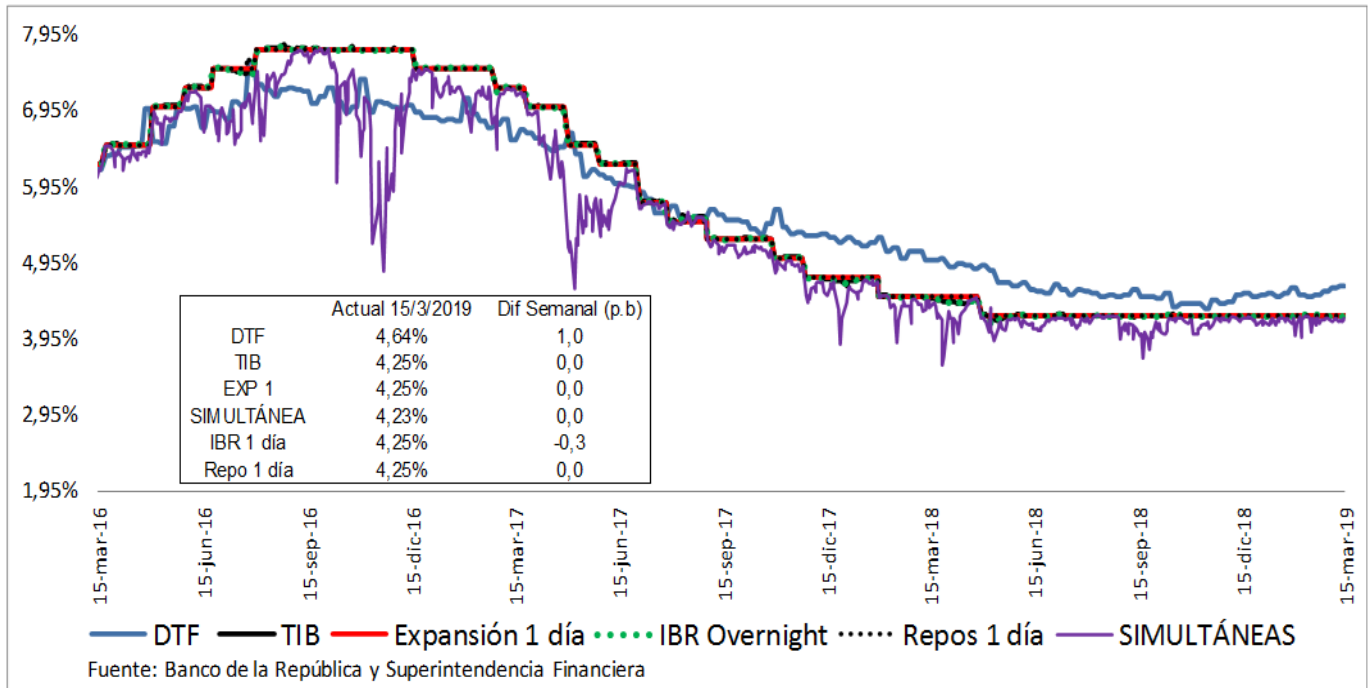

c. Tasas de interés activas por tipo de préstamo Nominales

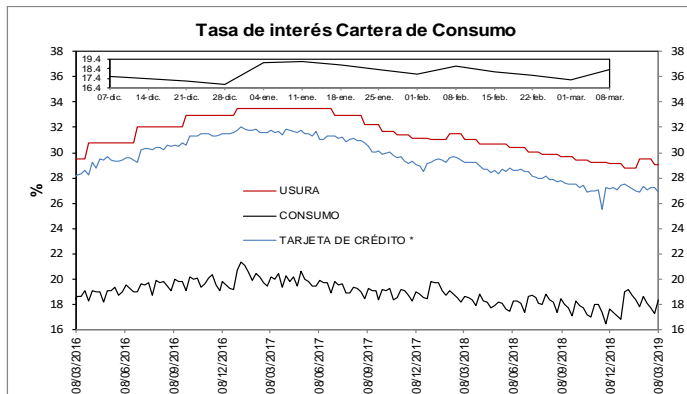

* La tasa de interés de tarjetas de crédito no incluye avances ni compras a 1 mes.
FUENTES: Superintendencia financiera de Colombia y cálculos Banco de la República.

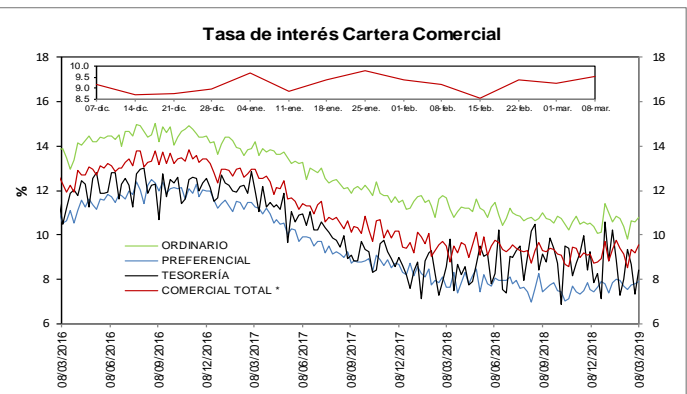

* Promedio ponderado por monto de las tasa de los créditos ordinarios, de tesorería y preferenciales
FUENTES: Superintendencia financiera de Colombia y cálculos Banco de la República.

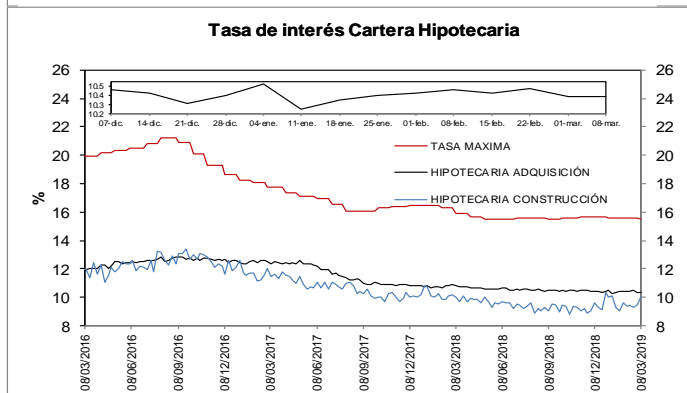

FUENTES: Superintendencia financiera de Colombia y cálculos Banco de la República.

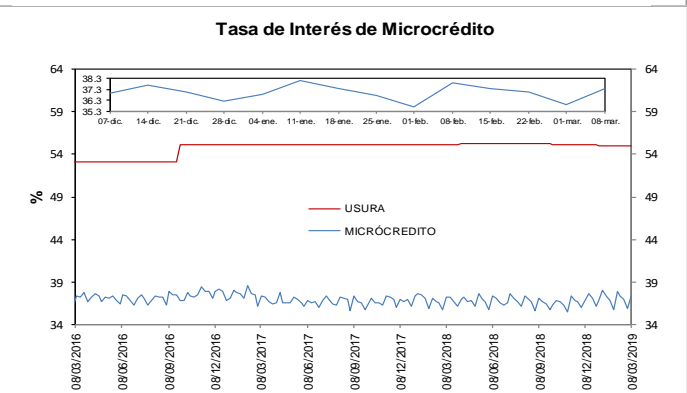

FUENTES: Superintendencia financiera de Colombia y cálculos Banco de la República.

e. **Tasas de interés de intervención del BR, tasa de interés ponderada de captación del sistema financiero, DTF y tasa de colocación total del sistema financiero**
Promedio móvil de orden 4

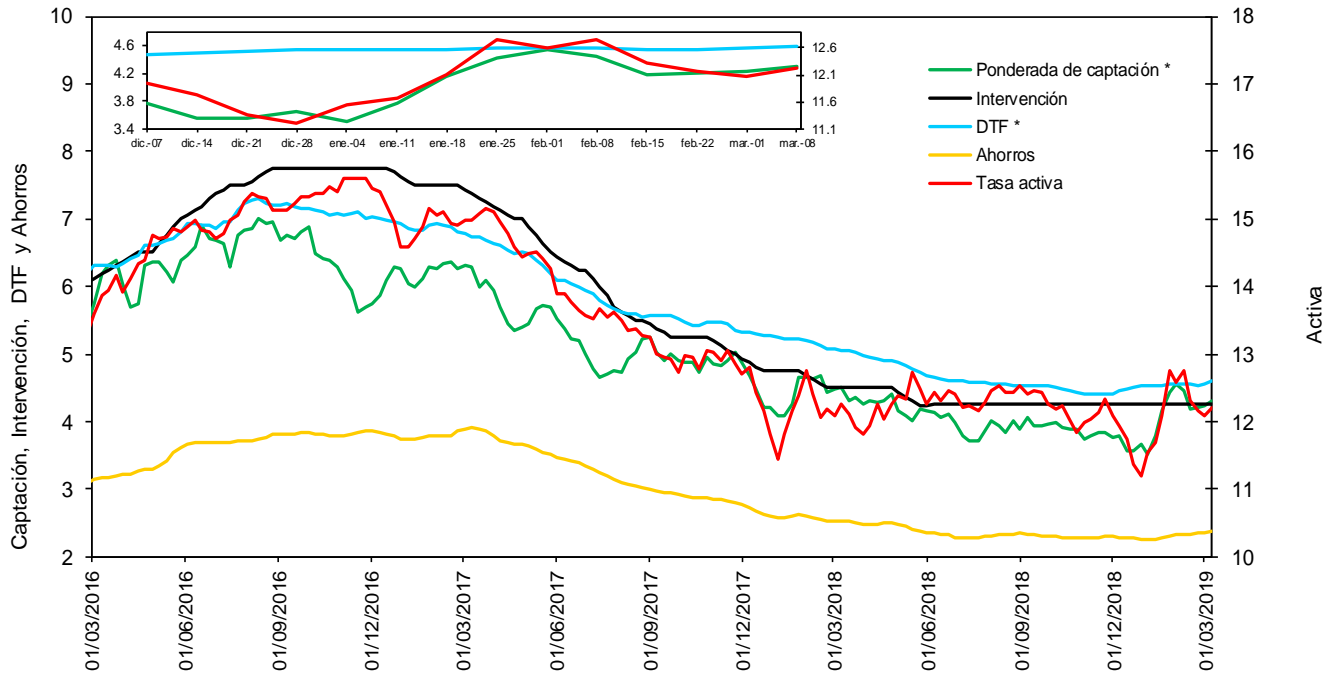

* La DTF está adelantada una semana, es decir no corresponde a la tasa vigente para la semana en cuestión sino a la tasa vigente para la semana siguiente, para que sea comparable con la tasa ponderada de captación de este gráfico.

Fuentes: Banco de la República. Cálculos con información de la Superintendencia Financiera de Colombia.

f. **Tasas de interés de deuda pública**

Tasas Cero Cupón de TES en Pesos y Tasa de Referencia del BR

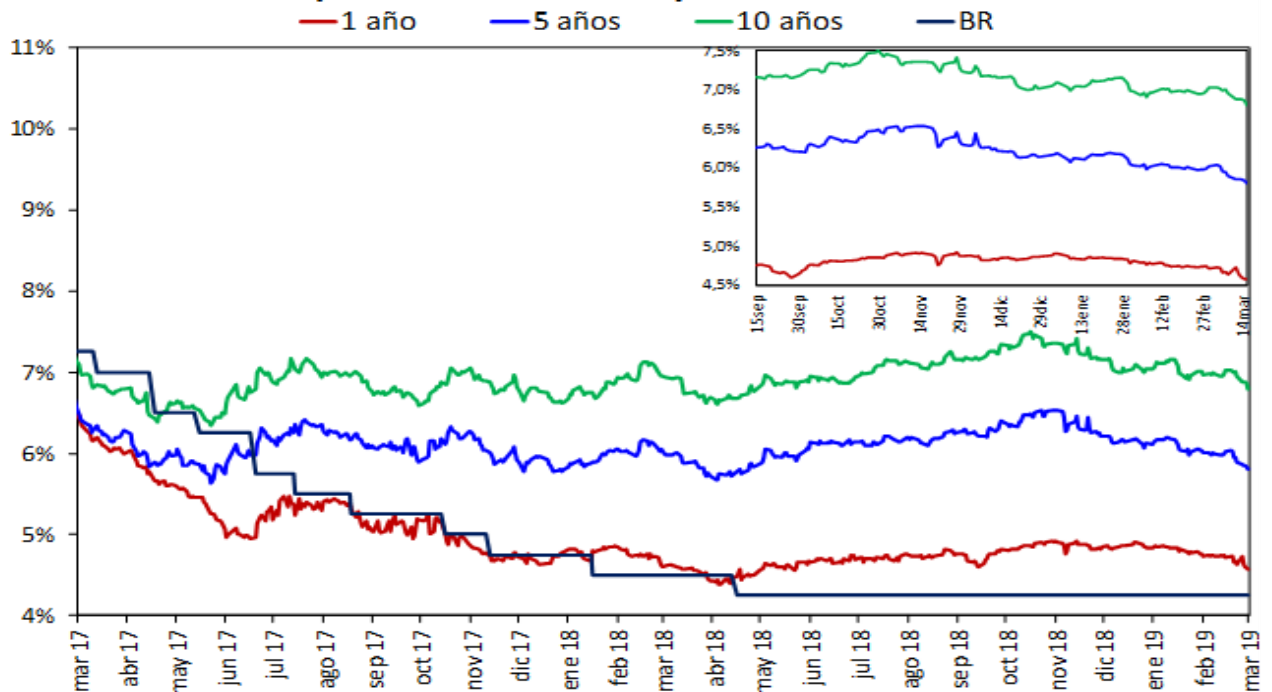

Fuente: SEN y MEC, cálculos DODM

2. Liquidez primaria y mercado monetario

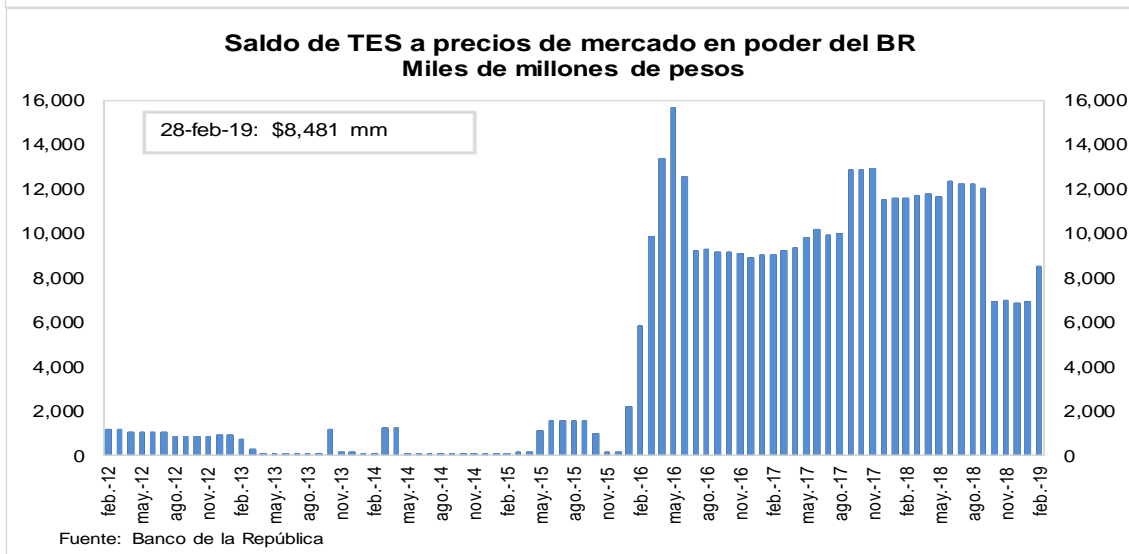
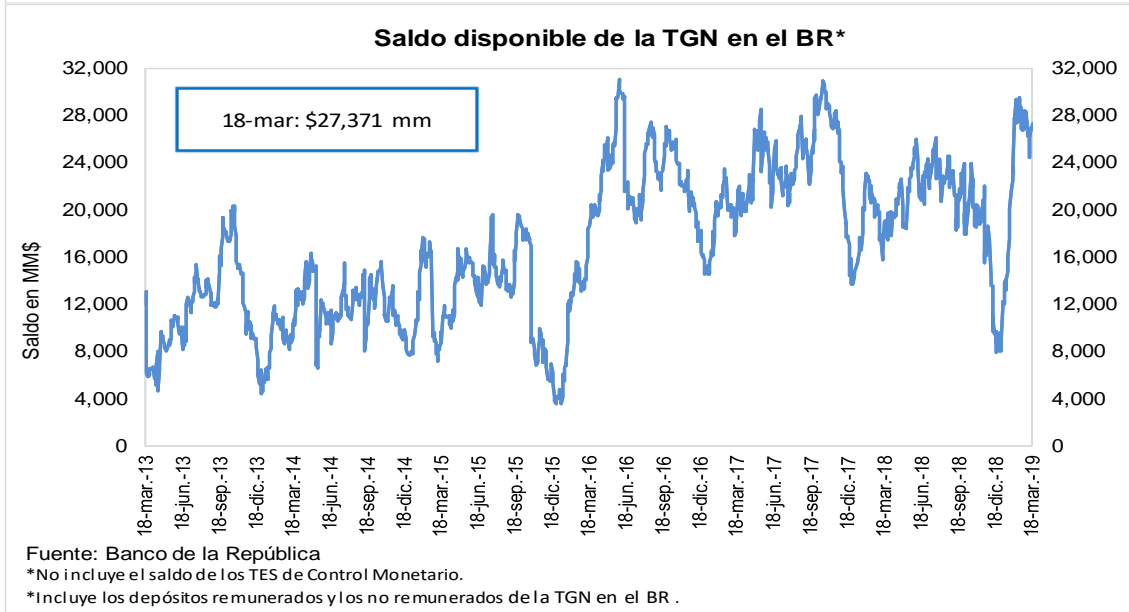
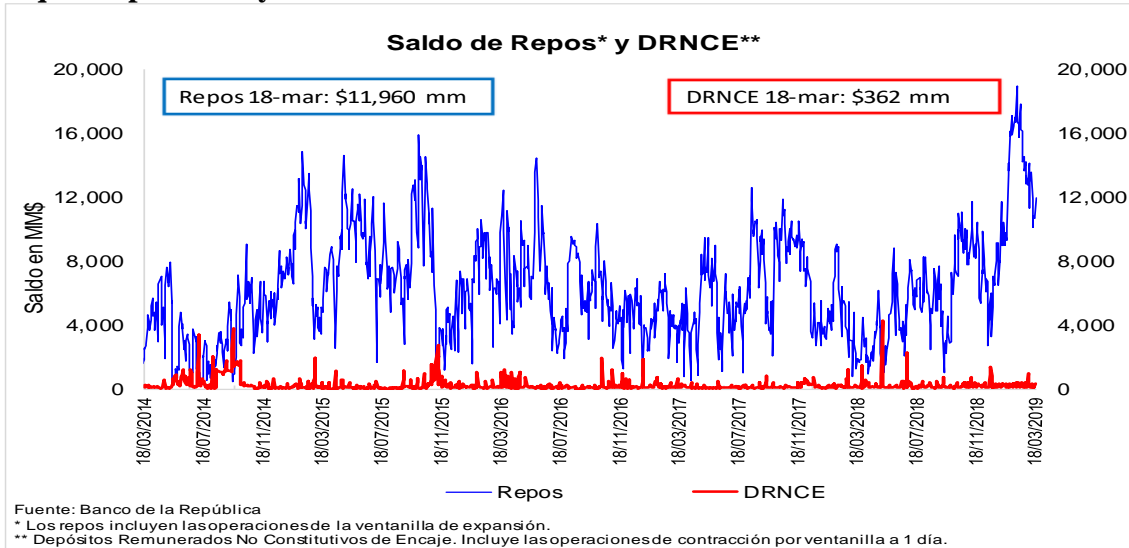

3. Pasivos del sistema financiero consolidado y mercado de depósito

a. M1, M3 Y PSE

OFERTA MONETARIA AMPLIADA ^{1/}
Miles de millones de pesos y porcentajes

Concepto	Saldo a marzo 08 2019	VARIACIONES									
		SEMANAL		ULTIMAS 4 SEM		ULTIMAS 13 SEM		CORRIDO AÑO		ANUAL	
		ABS	%	ABS	%	ABS	%	ABS	%	ABS	%
OFERTA MONETARIA AMPLIADA- M3	499,267	1,632	0.3	5,817	1.2	2,728	0.5	-5,137	-1.0	25,560	5.4
1. Efectivo	60,288	-134	-0.2	-220	-0.4	768	1.3	-4,089	-6.4	5,690	10.4
2. Pasivos Sujetos a Encaje	438,978	1,766	0.4	6,037	1.4	1,960	0.4	-1,048	-0.2	19,870	4.7
Cuenta Corriente	48,276	357	0.7	9	0.0	-1,523	-3.1	-3,743	-7.2	1,608	3.4
Ahorros	178,844	-514	-0.3	1,814	1.0	-2,210	-1.2	-1,487	-0.8	12,026	7.2
CDT + Bonos	198,267	656	0.3	4,049	2.1	5,205	2.7	8,252	4.3	5,557	2.9
CDT menor a 18 meses	86,685	221	0.3	1,879	2.2	2,449	2.9	5,416	6.7	7,344	9.3
CDT mayor a 18 meses	83,336	663	0.8	1,911	2.3	2,482	3.1	2,323	2.9	-3,812	-4.4
Bonos	28,246	-227	-0.8	259	0.9	275	1.0	513	1.8	2,025	7.7
Depósitos Fiduciarios (impuestos y otros conceptos)	8,754	1,861	27.0	-49	-0.6	676	8.4	-1,672	-16.0	357	4.3
Depósitos a la Vista	4,838	-595	-10.9	214	4.6	-189	-3.8	-2,398	-33.1	322	7.1
Repos con el Sector Real	0	-	-	-	-	-	-	-	-	-0	-
ITEM DE MEMORANDO											
M1. Medios de pago	108,564	222	0.2	-211	-0.2	-754	-0.7	-7,832	-6.7	7,298	7.2
M1 + Ahorros	287,408	-291	-0.1	1,603	0.6	-2,964	-1.0	-9,319	-3.1	19,323	7.2
PSE sin depósitos fiduciarios	430,225	-95	0.0	6,086	1.4	1,284	0.3	624	0.1	19,513	4.8
M3 sin fiduciarios	490,513	-229	0.0	5,866	1.2	2,052	0.4	-3,465	-0.7	25,203	5.4
	Variaciones Anualizadas	Semanal		Últimas 4 sem.		Últimas 13 sem.					
	M3	18.6		16.5		2.2					
	Efectivo	-10.9		-4.6		5.3					
	PSE	23.3		19.7		1.8					
	M1	11.2		-2.5		-2.7					
	M1 + Ahorros	-5.1		7.5		-4.0					
	PSE sin depós. Fiduc.	-1.1		20.3		1.2					
	M3 sin Fiduciarios	-2.4		16.9		1.7					

1/ No incluye FDN. A partir de la semana del 9 de diciembre de 2016 se incluyen en toda la serie los bonos denominados en pesos emitidos en el exterior por Findex en 2014.

Fuentes: Banco de la República y Formato 281 de la Superintendencia Financiera de Colombia.

c. M3, PSE Y M1 + AHORRO
Variaciones anuales (%) de datos semanales

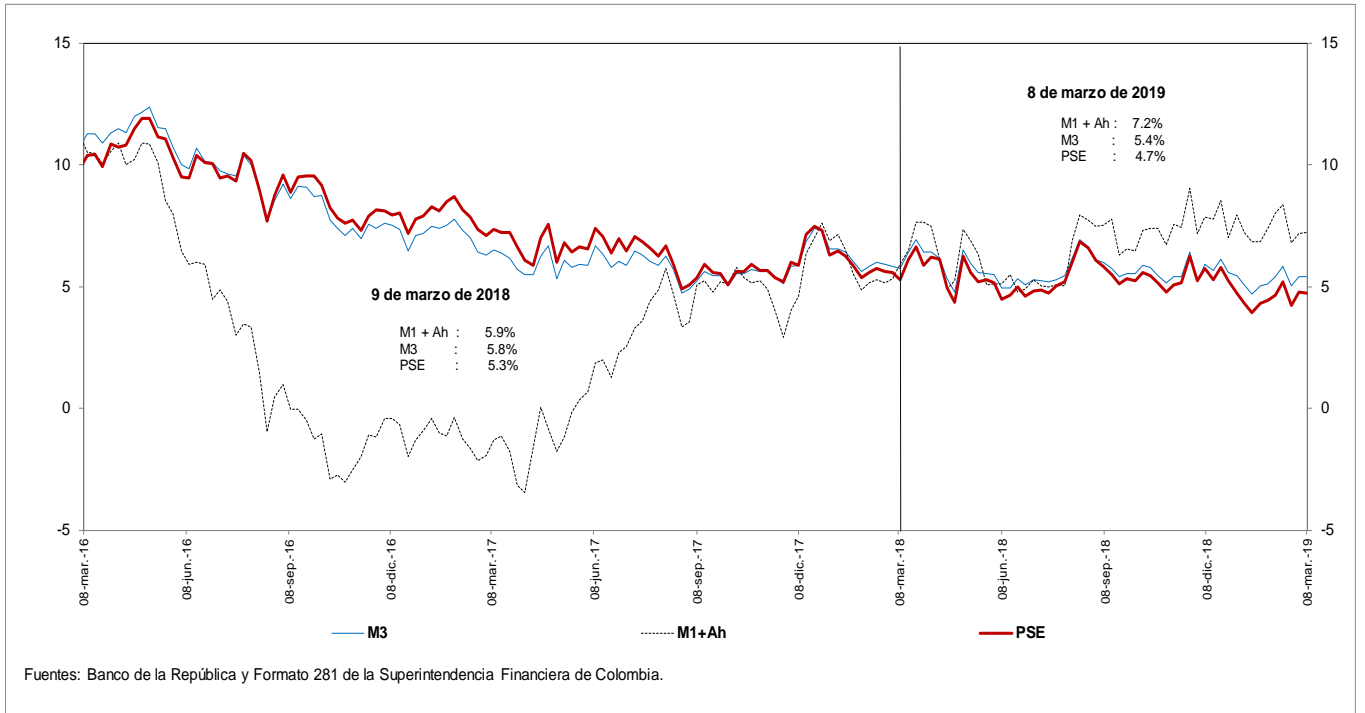

d. M3 Y PSE sin fiduciarios y M1 + AHORRO
Variaciones anuales (%) de datos semanales

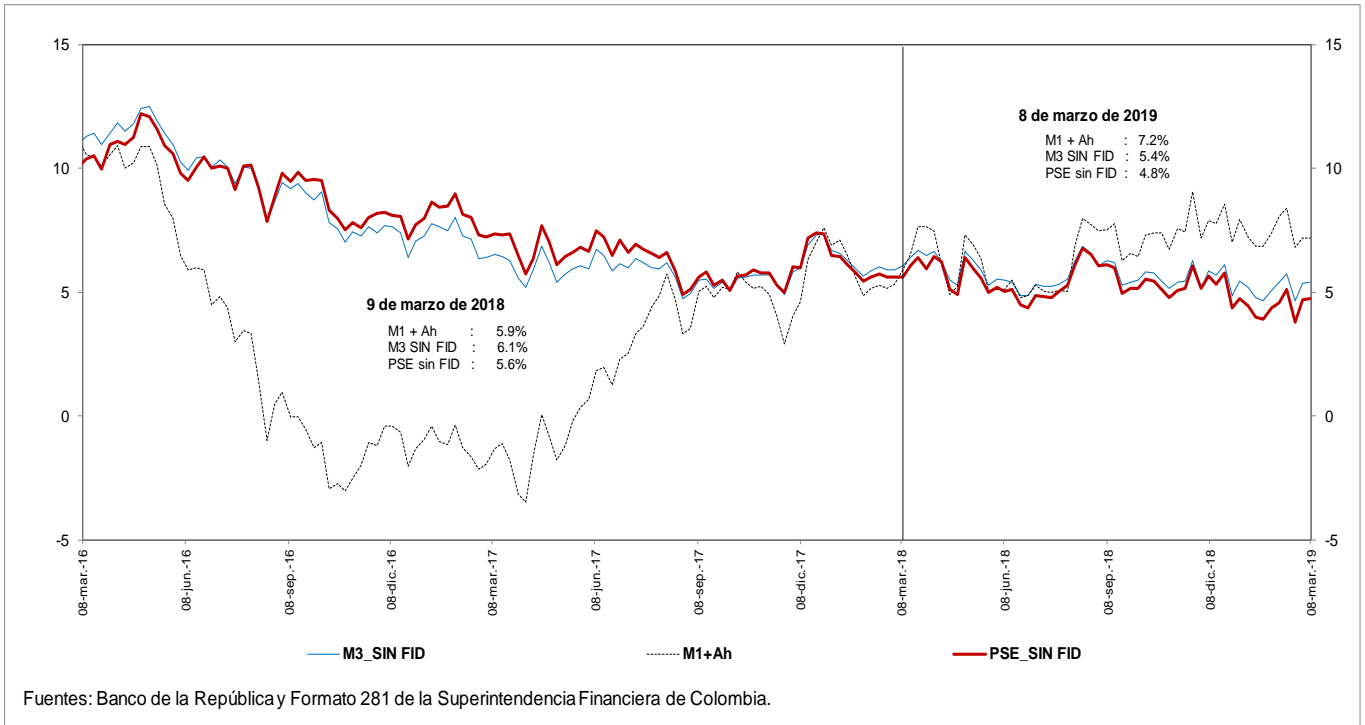

e. M3 Y PSE sin fiduciarios
Variaciones anualizadas últimas 13 semanas

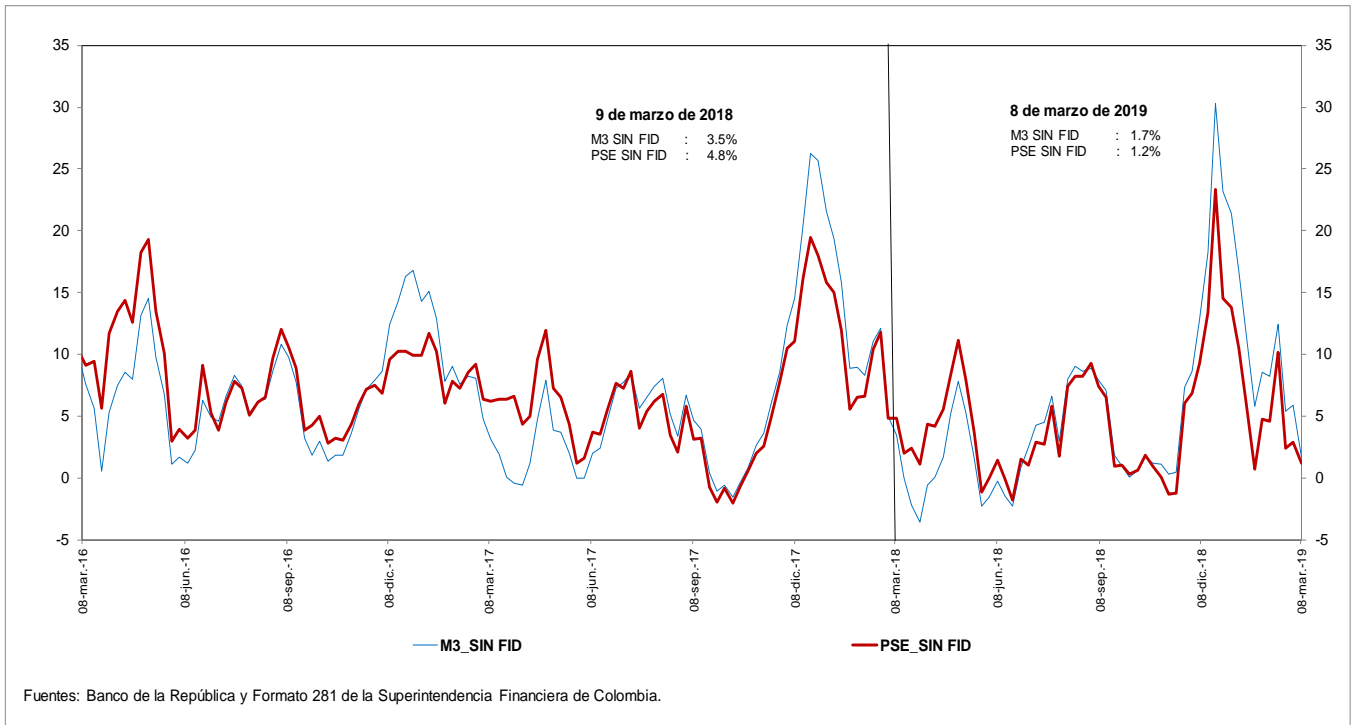

g. M3 y M1+AHORRO
Variaciones anualizadas últimas 13 semanas

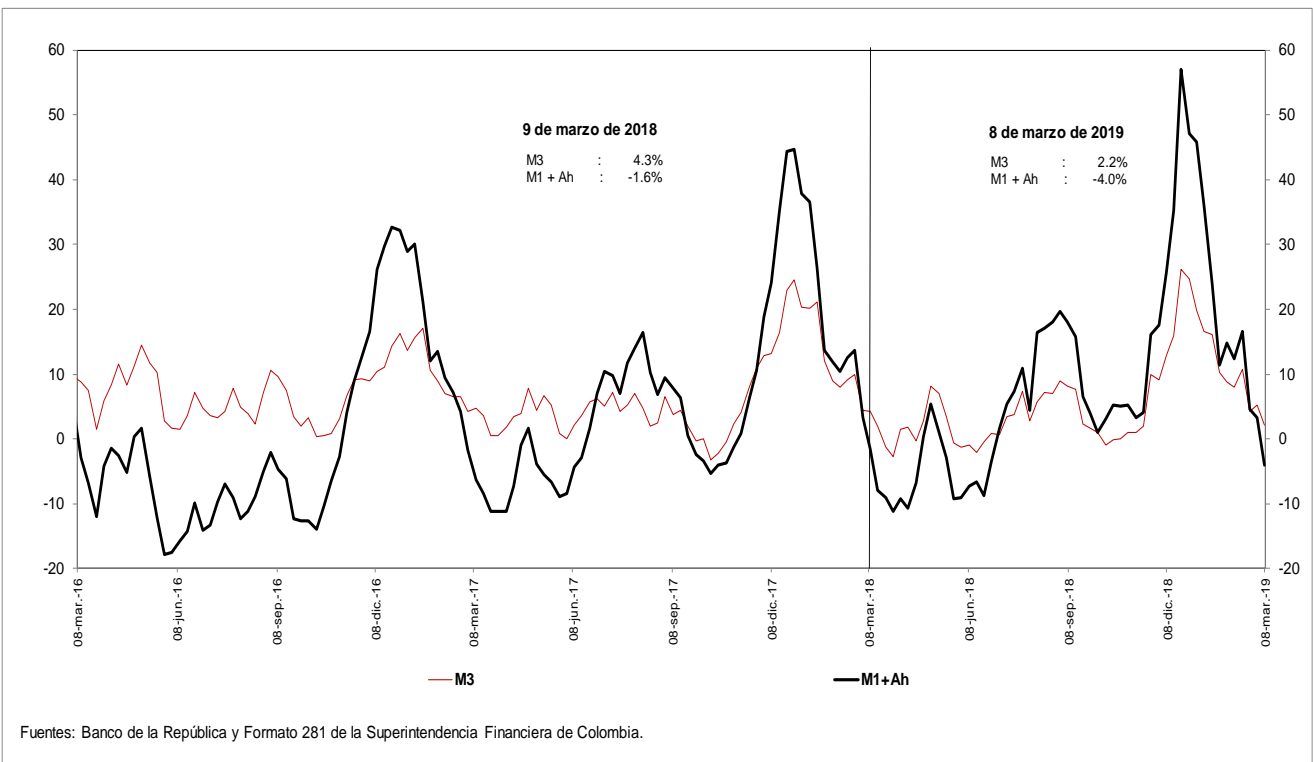

i. Base Monetaria y Multiplicador de M3
Promedio de orden 13

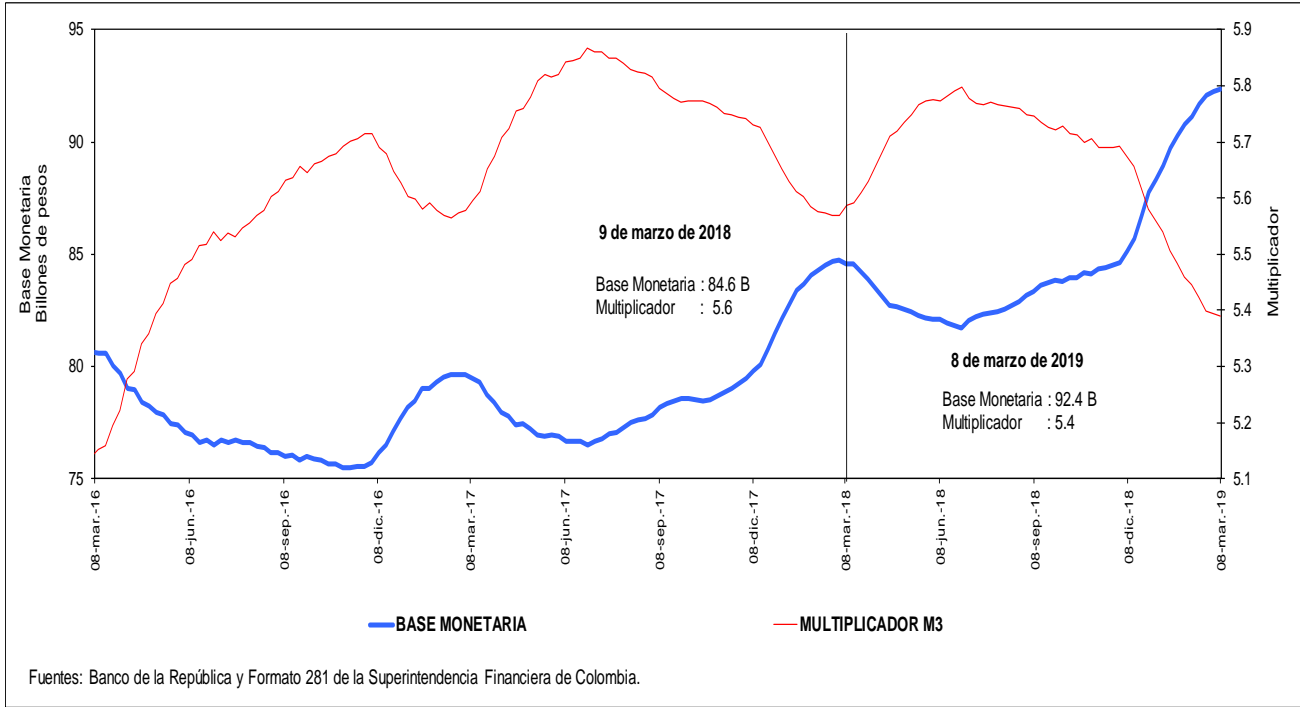

j. Coeficientes de Efectivo y Reserva
Promedio de orden 13

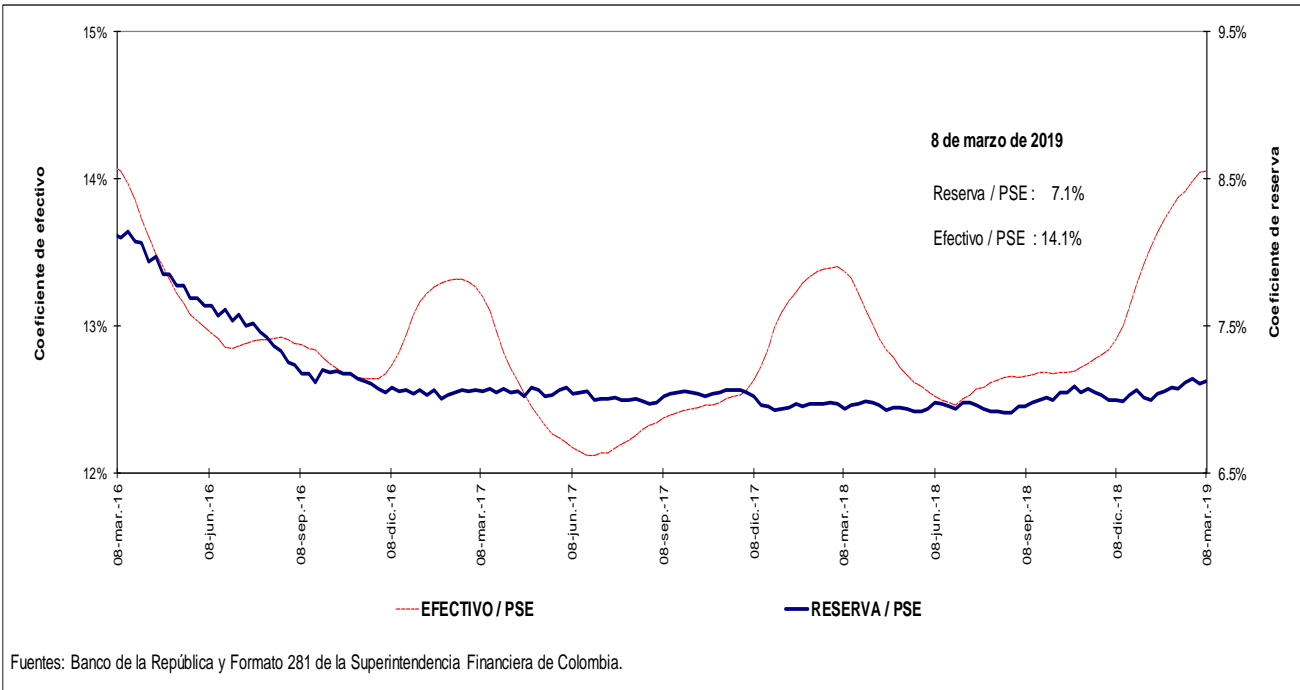

4. Activos internos del sector financiero y mercado de crédito

Cartera

a. Cartera Bruta M/T del Sistema Financiero por Modalidad de Crédito *

8 de marzo de 2019

(Miles de millones de pesos y porcentajes)

Moneda		Saldo	Participación %	Variaciones									
				Semanal		Últimas 4 semanas		Últimas 13 semanas		Año corrido		Anual	
				Absoluta	%	Absoluta	%	Absoluta	%	Absoluta	%	Absoluta	%
Legal	Cartera ajustada	438,123	100.0	-328	-0.1	4,317	1.0	6,889	1.6	3,209	0.7	26,752	6.5
	Comercial 1/	223,483	51.0	7	0.0	3,018	1.4	3,212	1.5	1,292	0.6	7,832	3.6
	Consumo	135,852	31.0	-314	-0.2	867	0.6	2,273	1.7	1,169	0.9	12,132	9.8
	Hipotecaria ajustada 2/	66,197	15.1	13	0.0	387	0.6	1,354	2.1	724	1.1	6,371	10.6
	Microcrédito	12,591	2.9	-34	-0.3	45	0.4	50	0.4	24	0.2	417	3.4
	Memo ítem												
	Hipotecaria	62,219	14.3	13	0.0	462	0.7	1,594	2.6	883	1.4	6,834	12.3
	Variaciones Anualizadas					Semanal	Últimas 4 semanas	Últimas 13 semanas	Año Corrido				
	Total cart. ajustada m/l					-3.8	13.7	6.5	3.9				
						Comercial	0.2	19.3	6.0	3.1			
					Consumo	-11.3	8.7	7.0	4.6				
					Hipotecaria	1.0	7.9	8.6	5.9				
					Microcredito	-13.1	4.7	1.6	1.0				
Extranjera	Total cartera en M. E.	18,334		331	1.8	-28	-0.1	-1,489	-7.5	-1,285	-6.5	504	2.8
	Total cartera en M. E. Mill. US\$	5,797		-26	-0.4	-95	-1.6	-489	-7.8	-240	-4.0	-422	-6.8
	Variaciones Anualizadas m/e					Semanal	Últimas 4 semanas	Últimas 13 semanas	Año Corrido				
	Expresada en pesos					157.8	-1.9	-26.8	-29.7				
Expresada en dólares					-20.7	-19.1	-27.7	-19.0					
Total	Cartera total ajustada	456,457	100.0	3	0.0	4,289	0.9	5,400	1.2	1,924	0.4	27,256	6.4
	Comercial	241,230	52.8	330	0.1	2,999	1.3	1,762	0.7	43	0.0	8,252	3.5
	Consumo	136,438	29.9	-306	-0.2	859	0.6	2,234	1.7	1,133	0.8	12,216	9.8
	Hipotecaria ajustada 1/	66,197	14.5	13	0.0	387	0.6	1,354	2.1	724	1.1	6,371	10.6
	Microcrédito	12,592	2.8	-34	-0.3	45	0.4	50	0.4	24	0.2	417	3.4
	Variaciones Anualizadas					Semanal	Últimas 4 semanas	Últimas 13 semanas	Año Corrido				
	Total cart. ajustada m/t					0.0	13.1	4.9	2.2				
						Comercial	7.4	17.7	3.0	0.1			
						Consumo	-11.0	8.6	6.8	4.4			
						Hipotecaria	1.0	7.9	8.6	5.9			
					Microcredito	-13.1	4.7	1.6	1.0				

b. Cartera Neta M/T del Sistema Financiero por Modalidad de Crédito*

8 de marzo de 2019

(Miles de millones de pesos y porcentajes)

	Total cartera neta ml ajustada	409,088		-691	-0.2	4,251	1.0	6,095	1.5	1,974	0.5	23,561	6.1
	Comercial 1/	208,349		-125	-0.1	2,826	1.4	2,615	1.3	454	0.2	5,701	2.8
	Consumo	125,147		-504	-0.4	998	0.8	2,213	1.8	912	0.7	11,439	10.1
	Hipotecaria ajustada 2/	63,975		8	0.0	370	0.6	1,275	2.0	646	1.0	6,068	10.5
	Microcrédito	11,616		-71	-0.6	56	0.5	-8	-0.1	-37	-0.3	353	3.1
	Total cartera en M. E.	18,334		331	1.8	-27	-0.1	-1,489	-7.5	-1,285	-6.5	504	2.8
	Cartera Neta Ajustada Moneda Total	427,422		-360	-0.1	4,223	1.0	4,606	1.1	690	0.2	24,065	6.0

* No incluye FDN.

1/ Incluye ventas de cartera para manejo a través de derechos fiduciarios y ajustes por leasing operativo

2/ Incluye ajuste por titularización de cartera hipotecaria

Fuentes: Formato 281 de la Superintendencia Financiera de Colombia, Titularizadora Colombia y cálculos Banco de la República.

c. Cartera bruta en moneda legal
Variaciones anuales (%) de datos semanales

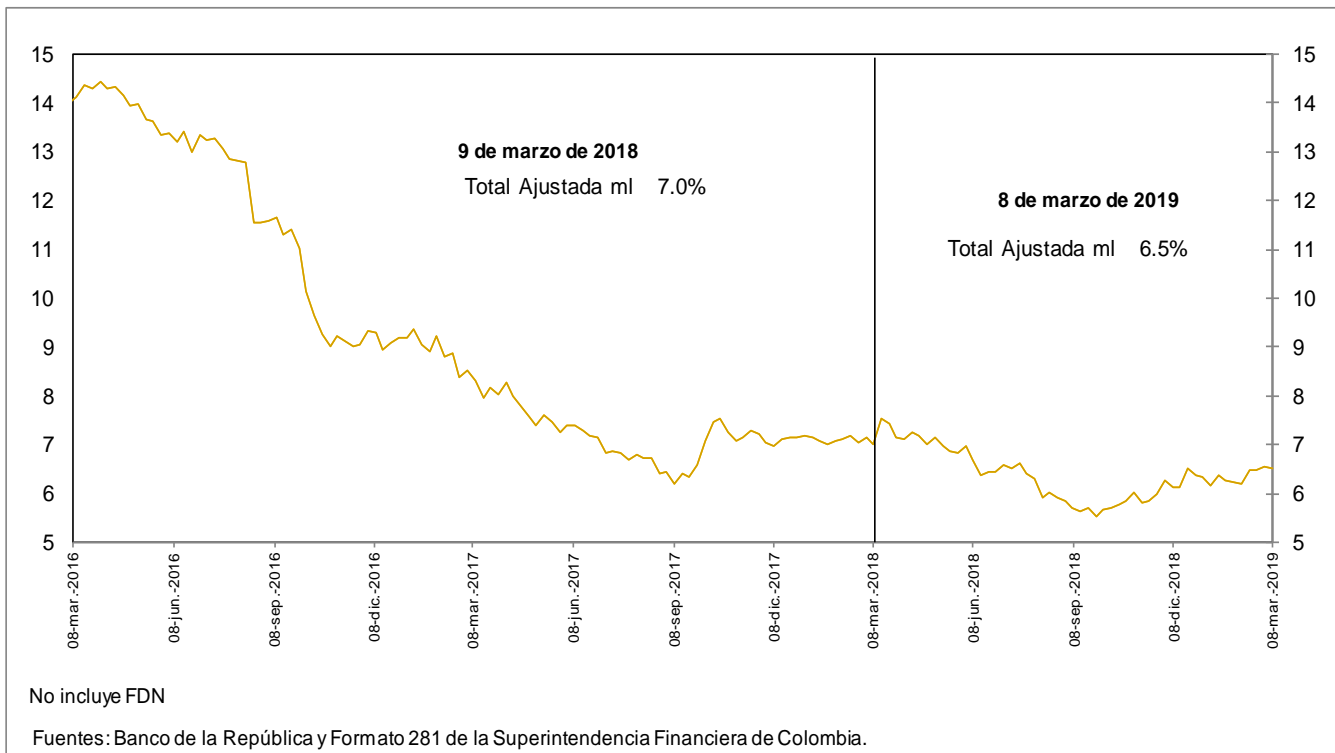

d. Cartera bruta en moneda legal por modalidad de crédito
Variaciones anuales (%) de datos semanales

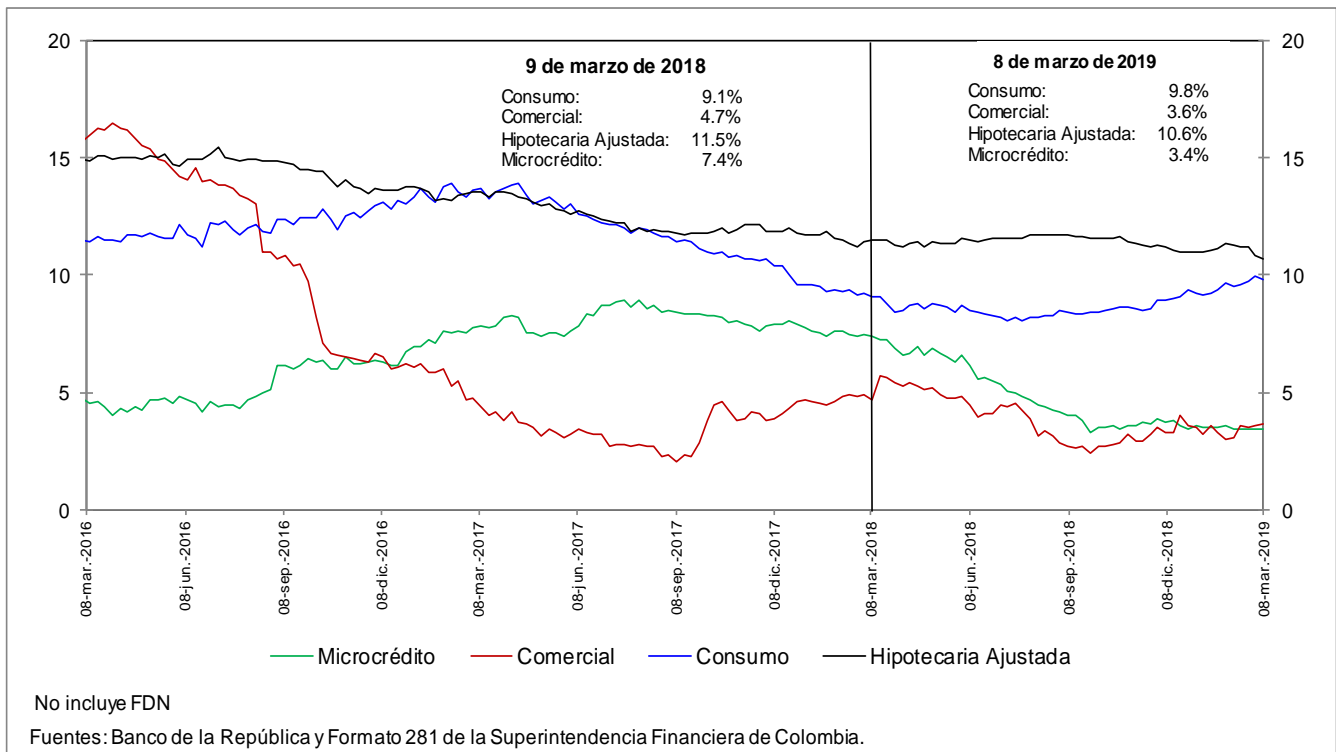

e. Cartera bruta en moneda legal por modalidad de crédito
Variaciones anualizadas últimas 13 semanas (%)

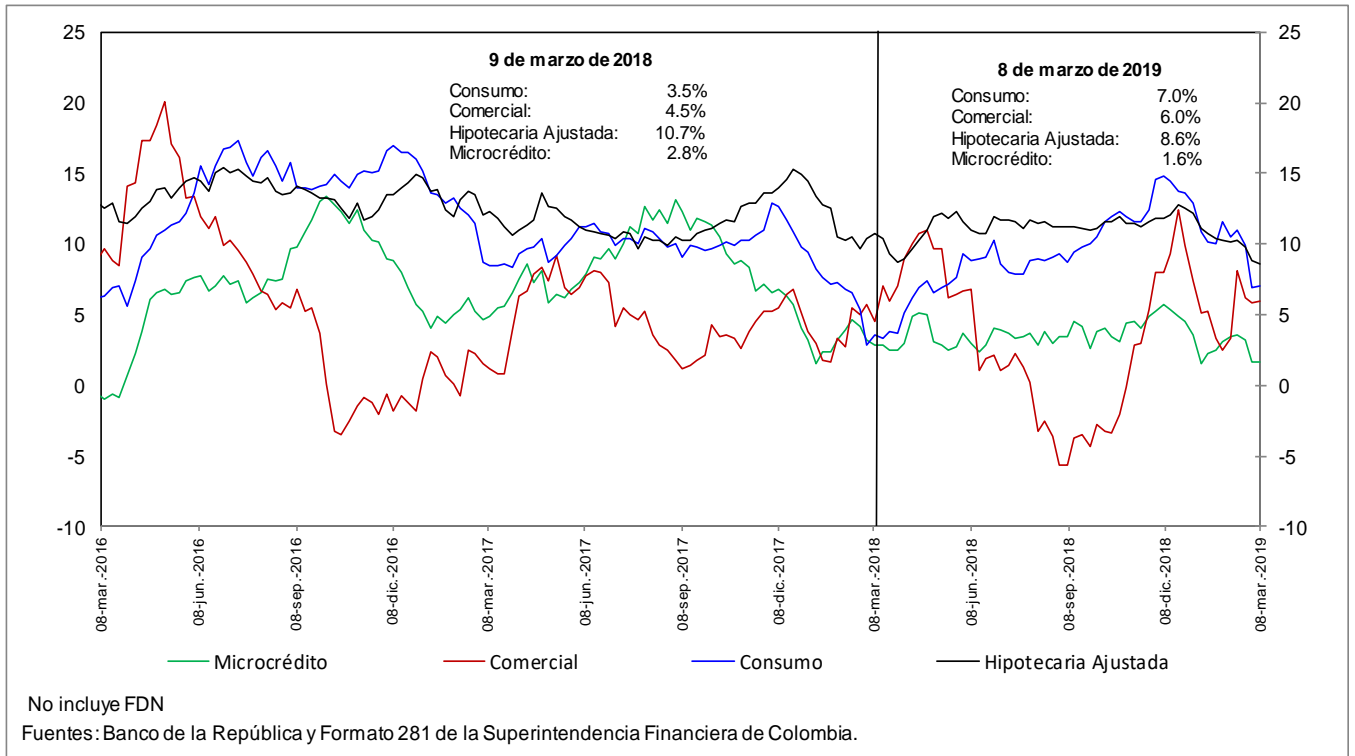

h. Cartera moneda extranjera en dólares (%)

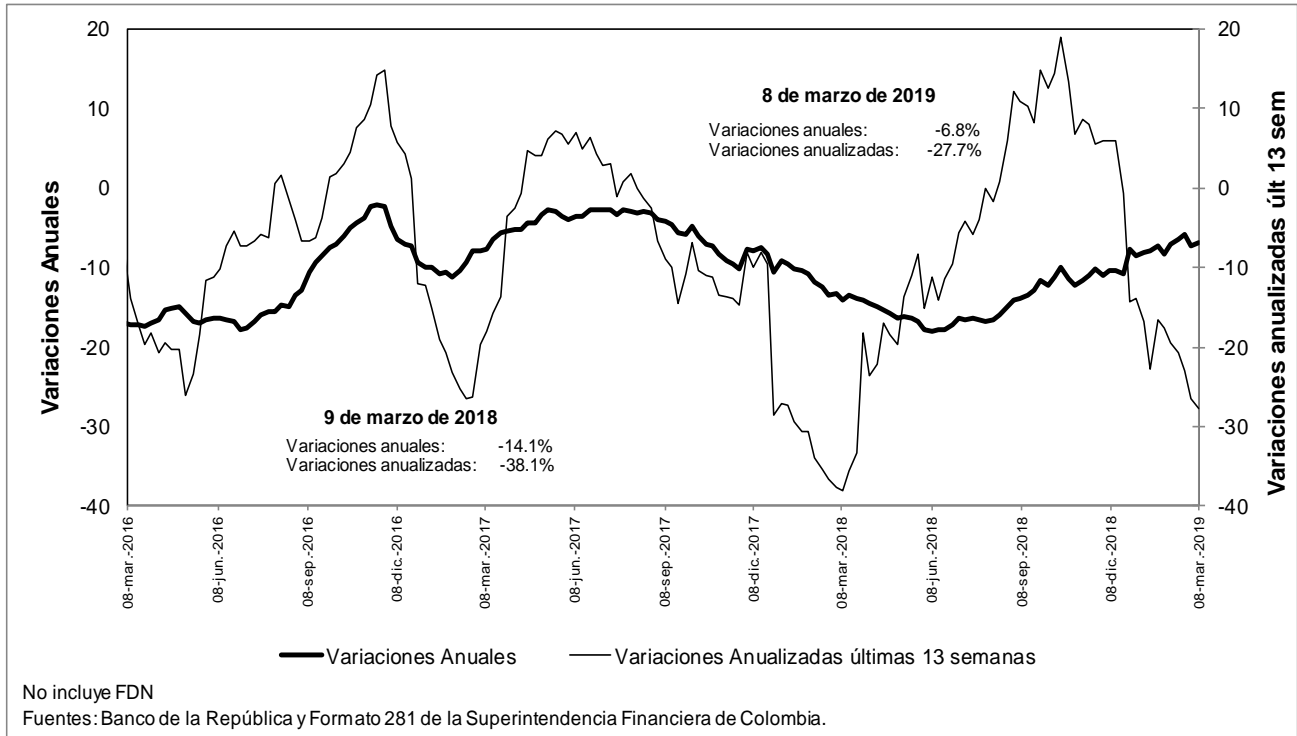

n. Bonos emitidos por los establecimientos de crédito -variación anual (%) y saldo (bill.)-

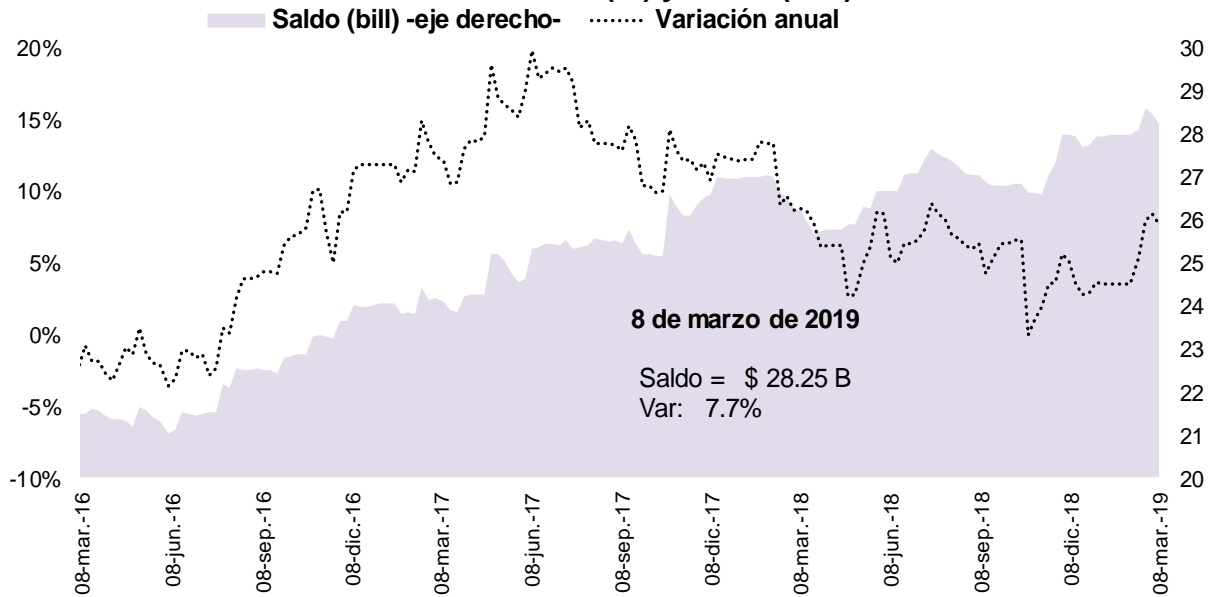

Fuente: Banco de la República, cálculos con información del formato 281 de la Superintendencia Financiera de Colombia

5. Margen de intermediación del sistema financiero

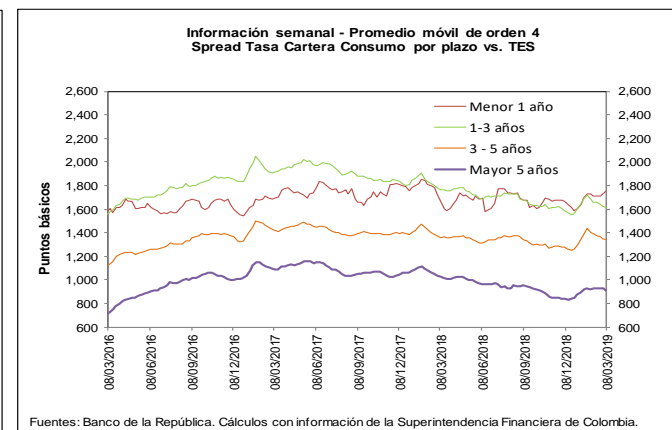
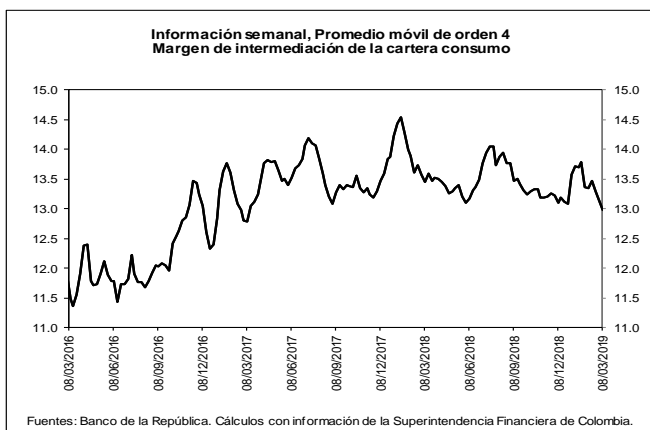
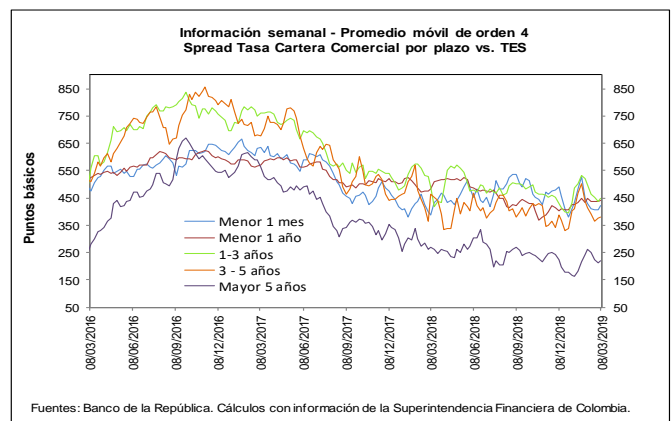
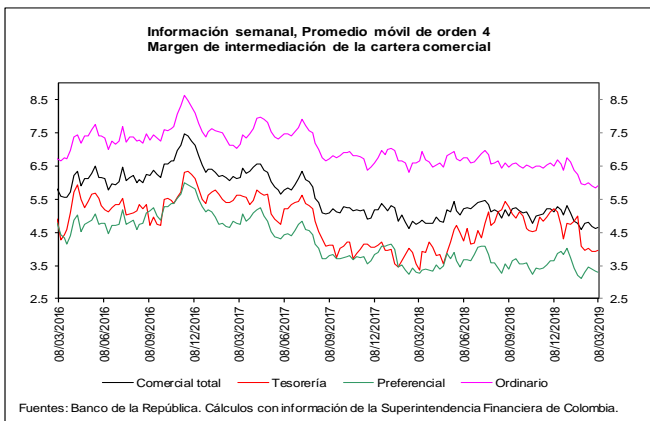
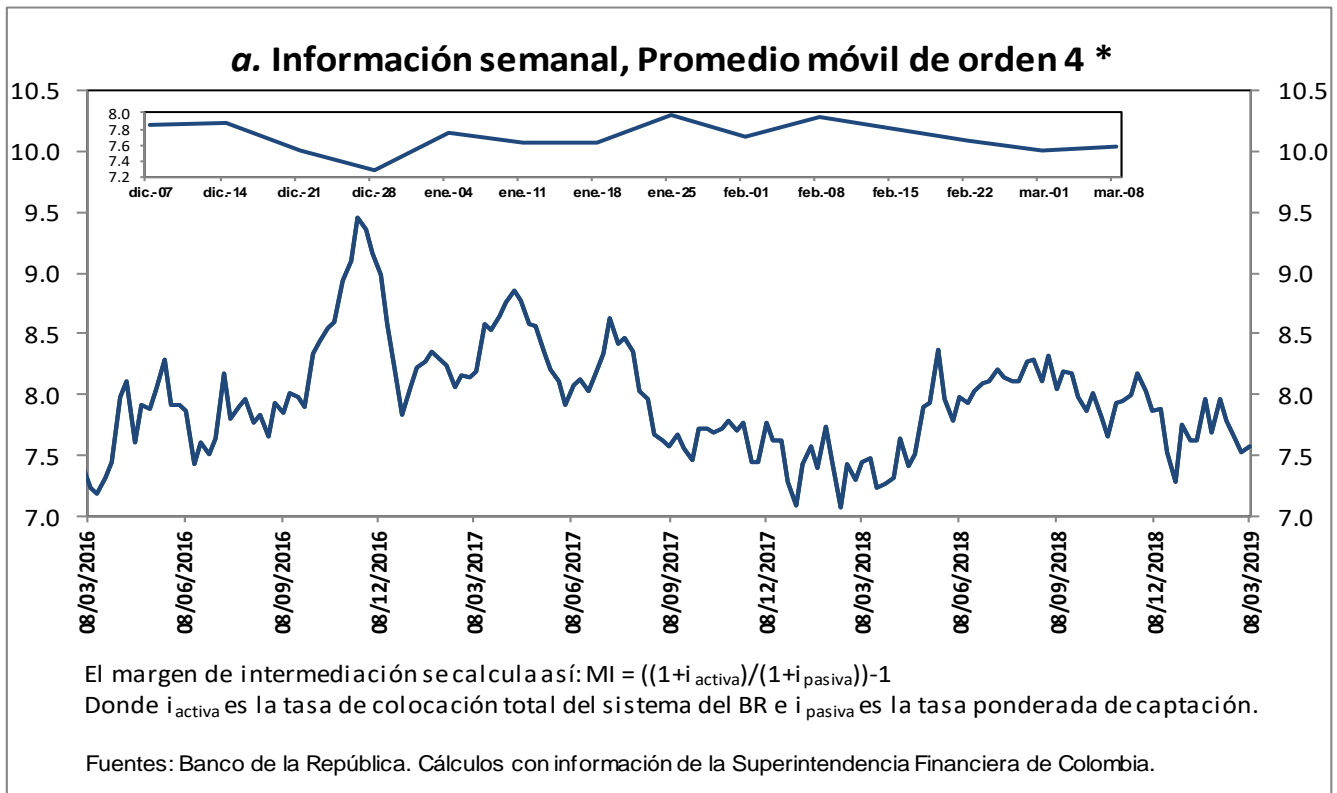

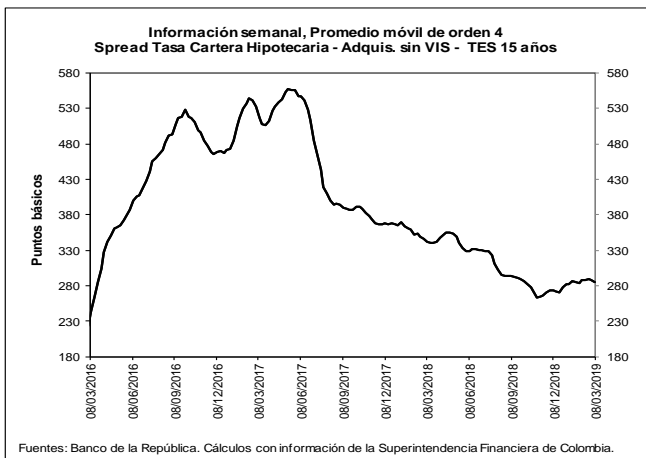
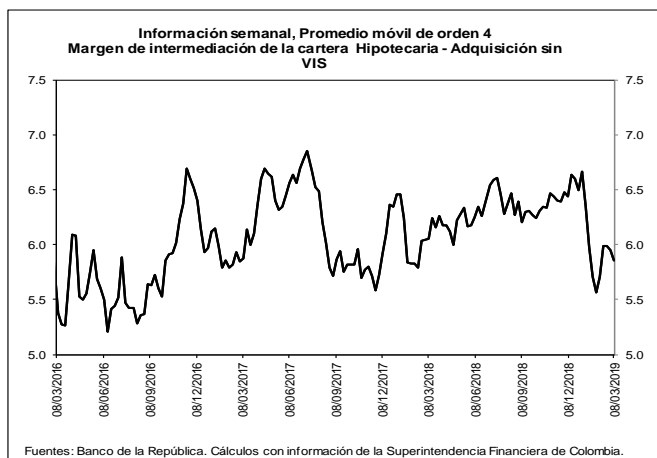

b. Spreads Tasa Cartera Comercial y Consumo por plazo vs. TES (Información semanal - Promedio móvil de orden 4)

	Fecha	Variación (pb)					
		08-mar-19	1 semana	4 semanas	13 semanas	año corrido	año completo
Spread: tasa de interés cartera - tasa TES (puntos básicos)							
Comercial							
Menor a 1 mes	422.1	13.73	(8.39)	(69.38)	42.45	33.84	
Menor 1 año	440.7	3.70	(7.12)	36.40	33.99	(42.87)	
De 1 - 3 años	447.5	9.44	(51.38)	16.53	53.00	(42.60)	
De 3 - 5 años	380.6	4.18	(33.20)	(7.16)	43.73	(81.58)	
Mayor 5 años	221.3	8.83	(39.03)	(3.57)	41.26	(48.88)	
Consumo							
Menor 1 año	1,752.2	25.96	41.73	84.90	162.38	87.12	
De 1 - 3 años	1,617.9	(6.18)	(43.57)	30.20	55.79	(149.97)	
De 3 - 5 años	1,341.8	(8.96)	(50.01)	66.10	83.87	(20.28)	
Mayor 5 años	912.2	(15.03)	(13.47)	76.00	60.95	(114.26)	
Vivienda							
Mayor 15 años	285.2	(3.28)	(3.04)	12.21	7.38	(56.79)	
Memo Ítem (Información semanal - Promedio móvil de orden 4)							
	Monto semanal	Variación (pb)					
		mm de pesos	1 semana	4 semanas	13 semanas	año corrido	año completo
Tasas Comercial (%)							
Menor a 1 mes	8.4	56	10.75	(16.44)	(77.13)	31.81	43.24
Menor 1 año	9.0	1,718	2.26	(15.15)	29.73	26.18	(45.76)
De 1 - 3 años	9.7	749	11.37	(59.67)	(6.01)	39.74	(43.64)
De 3 - 5 años	9.6	216	10.42	(40.61)	(37.32)	29.62	(79.91)
Mayor 5 años	9.2	489	17.86	(39.99)	(25.24)	35.26	(38.59)
Tasas Consumo (%)							
Menor 1 año	22.1	14	24.52	33.70	78.22	154.58	84.23
De 1 - 3 años	21.4	134	(4.24)	(51.87)	7.66	42.53	(151.01)
De 3 - 5 años	19.3	618	(2.71)	(57.42)	35.93	69.76	(18.61)
Mayor 5 años	16.1	881	(6.01)	(14.43)	54.33	54.96	(103.97)
Tasas Vivienda (%)							
Mayor 15 años	10.4	263	(1.84)	0.67	(4.54)	2.04	(40.21)
Tasas Tes (%)							
Menor a 1 mes	4.2	n.a	(2.98)	(8.05)	(7.75)	(10.64)	9.40
Menor a 1 año	4.6	n.a	(1.44)	(8.03)	(6.68)	(7.80)	(2.88)
De 1 a 3 años	5.2	n.a	1.94	(8.29)	(22.54)	(13.26)	(1.04)
De 3 a 5 años	5.8	n.a	6.25	(7.42)	(30.16)	(14.11)	1.67
Mayor a 5 años	7.0	n.a	9.03	(0.96)	(21.67)	(5.99)	10.29
Mayor a 15 años	7.6	n.a	1.44	3.71	(16.75)	(5.35)	16.58

Fuentes: Banco de la República. Cálculos con información de la Superintendencia Financiera de Colombia.

6. Inversiones

a. Inversiones Netas de los Establecimientos de Crédito 1/ (Miles de millones de pesos y porcentajes)

(Miles de millones de pesos)	Saldo a 08/03/2019	VARIACIONES									
		SEMANTAL		ÚLTIMAS 4 SEMANAS		ÚLTIMAS 13 SEMANAS		AÑO CORRIDO		ANUAL	
		ABS	%	ABS	%	ABS	%	ABS	%	ABS	%
A. Moneda Legal	97,980	949	1.0	-1,164	-1.2	4,165	4.4	6,161	6.7	11,985	13.9
B. Moneda Extranjera	32,305	428	1.3	-286	-0.9	-39	-0.1	-599	-1.8	4,117	14.6
C. TOTAL (A+B=C)	130,285	1,377	1.1	-1,450	-1.1	4,126	3.3	5,562	4.5	16,102	14.1
ITEM DE MEMORANDO											
Moneda Extranjera - En millones US\$ 2/	10,215	-96	-0.9	-244	-2.3	-42	-0.4	90	0.9	383	3.9
TASA REPRESENTATIVA DE MERCADO	3,162	71	2.3	46	1.5	9	0.3	-87	-2.7	295	10.3

b. Inversiones de los Establecimientos de Crédito en ML 1/

(Miles de millones de pesos)	Saldo a 08/03/2019	VARIACIONES									
		SEMANTAL		ÚLTIMAS 4 SEMANAS		ÚLTIMAS 13 SEMANAS		AÑO CORRIDO		ANUAL	
		ABS	%	ABS	%	ABS	%	ABS	%	ABS	%
INVERSIONES NETAS	97,980	949	1.0	-1,164	-1.2	4,165	4.4	6,161	6.7	11,985	13.9
A. Establecimientos de crédito	97,980	949	1.0	-1,164	-1.2	4,165	4.4	6,161	6.7	11,985	13.9
Inversiones Brutas	98,089	949	1.0	-1,164	-1.2	4,187	4.5	6,176	6.7	11,998	13.9
a) Títulos de deuda:	71,331	692	1.0	-1,575	-2.2	2,763	4.0	4,995	7.5	6,087	9.3
Título de Tesorería - TES	55,963	581	1.0	-2,010	-3.5	2,389	4.5	4,741	9.3	5,763	11.5
Otros Títulos de deuda pública	4,796	1	0.0	-4	-0.1	0	0.0	3	0.1	299	6.6
Otros emisores Nacionales	10,572	110	1.1	440	4.3	375	3.7	250	2.4	25	0.2
Emisores Extranjeros	0	0	--	0	--	0	--	0	--	0	--
b) Instrumentos de patrimonio	4,063	62	1.5	246	6.5	304	8.1	391	10.7	722	21.6
c) Otras inversiones 2/	22,694	195	0.9	164	0.7	1,119	5.2	790	3.6	5,190	29.7
Deterioro	109	0	0.0	0	-0.4	22	25.7	15	15.8	13	13.9

c. Inversiones de los Establecimientos de Crédito en ME 1/

(Miles de millones de pesos)	Saldo a 08/03/2019	VARIACIONES									
		SEMANTAL		ÚLTIMAS 4 SEMANAS		ÚLTIMAS 13 SEMANAS		AÑO CORRIDO		ANUAL	
		ABS	%	ABS	%	ABS	%	ABS	%	ABS	%
INVERSIONES NETAS	32,305	428	1.3	-286	-0.9	-39	-0.1	-599	-1.8	4,117	14.6
A. Establecimientos de crédito	32,305	428	1.3	-286	-0.9	-39	-0.1	-599	-1.8	4,117	14.6
Inversiones Brutas	32,305	428	1.3	-286	-0.9	-39	-0.1	-599	-1.8	4,117	14.6
a) Títulos de deuda:	1,028	19	1.9	-136	-11.7	-158	-13.3	-206	-16.7	237	30.0
Título de Tesorería - TES	167	4	2.5	3	2.0	0	0.1	3	2.1	-87	-34.2
Otros Títulos de deuda pública	343	6	1.7	6	1.9	-100	-22.5	-172	-33.4	206	150.1
Otros emisores Nacionales	101	6	5.8	12	13.5	-60	-37.1	2	1.7	-37	-26.7
Emisores Extranjeros	418	3	0.8	-158	-27.5	2	0.4	-40	-8.7	155	59.0
b) Instrumentos de patrimonio	77	-2	-2.7	5	7.3	4	5.5	4	5.9	-32	-29.2
c) Otras inversiones 2/	31,200	411	1.3	-155	-0.5	115	0.4	-397	-1.3	3,911	14.3
Deterioro	0	0	2.3	0	1.5	0	0.3	0	-2.7	0	10.3

1/ No incluye FDN

2/ Incluye inversiones en subsidiarias y filiales, en asociadas, en negocios y operaciones conjuntas y en derechos fiduciarios. Incluye ajustes por reclasificación entre monedas nacional y extranjera.

Fuentes: Formato 281 de la Superintendencia Financiera de Colombia y cálculos Banco de la República.

7. Balance consolidado de los Establecimientos de Crédito

PRINCIPALES CUENTAS DEL BALANCE DE LOS ESTABLECIMIENTOS DE CRÉDITO*

Miles de millones de pesos y porcentajes

Concepto	Saldo a		VARIACIONES									
	marzo 09	marzo 08	SEMANAL		ULTIMAS 4 SEM		ULTIMAS 13 SEM		AÑO CORRIDO		ANUAL	
	2018	2019	ABS	%	ABS	%	ABS	%	ABS	%	ABS	%
Activo Neto **	507,858	551,014	2,316	0.4	3,277	0.6	11,651	2.2	5,409	1.0	43,156	8.5
1. Posición propia contado 1/	1,690	7,157	1,277	22.3	2,233	46.3	2,457	53.0	1,663	29.7	5,114	302.6
2. Reserva bancaria	27,104	31,719	3,189	11.2	425	1.4	750	2.4	-1,984	-5.9	4,615	17.0
3. Depósitos remunerados en BR	70	10	-1	-9.2	-5	-33.7	-1	-4.9	-2	-18.1	-60	-85.2
4. Cartera bruta ML 2/	406,930	434,145	-328	-0.1	4,392	1.0	7,129	1.7	3,368	0.8	27,216	6.7
5. Inversiones netas ML 3/	85,995	97,980	949	1.0	-1,164	-1.2	4,165	4.4	6,161	6.7	11,985	13.9
6. Otros activos netos	-13,930	-19,998	-2,770	16.2	-2,604	15.1	-2,849	16.7	-3,797	23.3	-5,714	41.0
Pasivo + Patrimonio	507,858	551,014	2,316	0.4	3,277	0.6	11,651	2.2	5,409	1.0	43,156	8.5
Pasivo: Repos BR + PSE	419,883	452,302	2,605	0.6	2,760	0.6	8,458	1.9	3,170	0.7	32,419	7.7
1. Repos BR	775	13,324	839	6.7	-3,277	-19.7	6,498	95.2	4,218	46.3	12,549	1,618.6
2. PSE	419,108	438,978	1,766	0.4	6,037	1.4	1,960	0.4	-1,048	-0.2	19,870	4.7
Cuenta corriente	46,668	48,276	357	0.7	9	0.0	-1,523	-3.1	-3,743	-7.2	1,608	3.4
Ahorros	166,818	178,844	-514	-0.3	1,814	1.0	-2,210	-1.2	-1,487	-0.8	12,026	7.2
CDT + bonos	192,709	198,267	656	0.3	4,049	2.1	5,205	2.7	8,252	4.3	5,557	2.9
Depósitos fiduciarios (impuestos y otros conceptos)	8,396	8,754	1,861	27.0	-49	-0.6	676	8.4	-1,672	-16.0	357	4.3
Depósitos a la vista	4,517	4,838	-595	-10.9	214	4.6	-189	-3.8	-2,398	-33.1	322	7.1
Repos con el sector real	0	0	0	--	0	--	0	--	0	--	0	--
Patrimonio	87,974	98,712	-288	-0.3	518	0.5	3,193	3.3	2,239	2.3	10,737	12.2

* No incluye FDN. A partir de la semana del 9 de diciembre de 2016 se incluyen en toda la serie los bonos denominados en pesos emitidos en el exterior por Findeter en 2014.

** Neto de cuentas del pasivo diferentes a Repos con BR y PSE.

1/ No incluye comisionistas de Bolsa. Las variaciones absolutas corresponden a las variaciones en dólares multiplicadas por la tasa de cambio promedio del periodo.

2/ La cartera corresponde a las cifras de balance de los establecimientos de crédito con ajuste por cartera administrada a través de derechos fiduciarios entre el 2 de enero de 2015 y el 21 de octubre de 2016, la cual se incluye como parte de este rubro. A partir del 28 de octubre de 2016, esta cartera nuevamente se encuentra dentro de las cifras de balance como cartera de los establecimientos de crédito.

3/ Las inversiones corresponden a las cifras de balance de los establecimientos de crédito con ajuste por cartera administrada a través de derechos fiduciarios entre el 2 de enero de 2015 y el 21 de octubre de 2016, la cual se resta de este saldo. A partir del 28 de octubre de 2016, este ajuste se elimina porque el saldo por este concepto se encuentra registrado como cartera. Adicionalmente, el saldo de inversiones que se presenta en este cuadro contiene ajustes entre el 2 de enero de 2015 y el 8 de enero de 2016 por composición entre monedas de inversiones en subsidiarias y filiales.

Nota: Los Fiduciarios corresponden a servicios bancarios de recaudo.

Fuentes: Formato 281 de la Superintendencia Financiera de Colombia y cálculos Banco de la República.

8. Activos externos netos y el mercado cambiario

a. Reservas Internacionales

RESERVAS INTERNACIONALES (Millones de dólares)

Concepto	2018	Acum Año feb 28	2019	
	Acum Año dic 31		Acum Año** mar 15	Acum mes** mar 15
SALDO				
I. Reservas Internacionales Brutas *	48,401	50,503	50,644	
II. Pasivos de Corto Plazo	9	5	5	
III. Reservas Internacionales Netas (I-II) *	48,393	50,498	50,639	
VARIACIÓN				
I. Reservas Internacionales Brutas	764	2,102	2,242	140
Pasivos de Corto Plazo	0	(3)	(4)	(0)
II. Reservas Internacionales Netas	764	2,105	2,246	140
Causaciones y Valuaciones	(429)	159	342	183
Pasivos con Residentes	(12)	(20)	(22)	(1)
Opciones call por ejercer	0	0	0	0
MEMO - ITEM				
Saldo Reservas internacionales brutas sin FLAR *	47,897	49,999	50,139	
Causaciones, Valuaciones y Provisiones (deterioro)**	(437)	(278)	(95)	
Pasivos con Residentes	96	76	75	
Opciones call por ejercer	0	0	0	

* Para efectos de reporte al FMI se excluyen los aportes al Fondo Latinoamericano de Reservas FLAR del saldo de reservas internacionales, sin embargo, en la información contable del Banco de la República los aportes al FLAR continúan formando parte de los activos de reservas.

** Incluye el deterioro por operaciones de convenios de Aladi.

Fuente: Banco de la República

b. Posición Propia y Posición Propia de Contado

millones de USD	22-feb-19	Variación 1 semana	Variación 4 semanas	Variación año corrido	Variación 1 año	Var. Cierre Trim. Ant.
PPC	1,886	-93	469	139	1,428	139
<i>Activo (PPC)</i>	11,091	-217	-169	46	672	46
<i>Pasivo (PPC)</i>	9,205	-124	-638	-92	-756	-92
Derechos Netos a Futuro (DNF)	-1,088	60	-403	-200	-853	-200
Derechos Netos por Opciones (DNO)	331	6	-51	-117	449	-117
Otros Activos Netos (OAN)	1,349	42	-1	2	-807	2
PP	2,477	15	14	-175	217	-175

PPC/PT	6.5%
PP/PT	8.6%

DNF: Derechos a Futuro - Obligaciones a Futuro

DNO: Derechos por Opciones - Obligaciones por Opciones

OAN: Otros activos en m/e - otros pasivos en m/e

Fuente: Superintendencia Financiera de Colombia. Cálculos: Banco de la República.

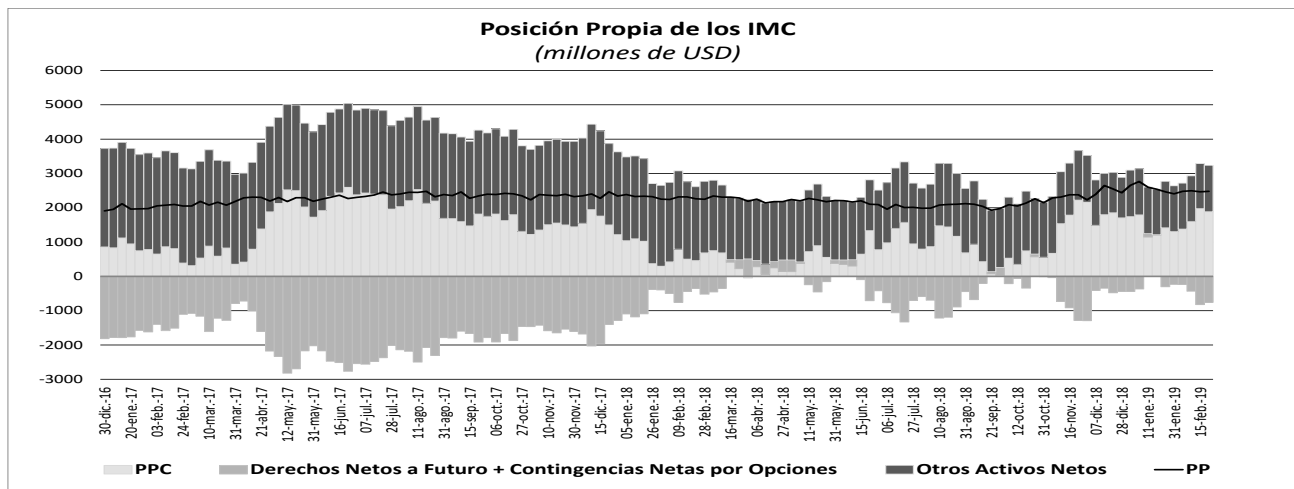

10. Mercados Financieros

a. Evolución durante la semana

Durante la semana la percepción del riesgo medida a través del VIX descendió un 19,75%, pasando de 16,05 a 12,88. Por su parte, los precios del petróleo aumentaron; el crudo de referencia WTI subió 4,37% durante la semana, al pasar de USD\$ 56,07 a USD\$ 58,52 mientras que el Brent cerró en USD\$ 67,16 (2,16%). Durante la semana los principales datos que impactaron los mercados financieros fueron:

En Estados Unidos:

- La producción manufacturera bajó en febrero por segundo mes consecutivo, en una nueva muestra de desaceleración en el crecimiento económico del país durante el primer trimestre del año (Obs.: -0,4%; Esp.: 0,3%; Ant.: -0,5%). En contraste, el gasto en construcción subió en enero, con un aumento en la inversión en proyectos públicos a un máximo de más de ocho años (Obs.: 1,3%; Esp.: 0,5%; Ant.: -0,6%).
- La producción industrial subió menos que el pronóstico de los analistas, aunque en enero había presentado contracción (Obs.: 0,1%; Esp.: 0,4%; Ant.: -0,6%), mientras que el índice de precios al consumidor presentó en febrero su primera alza mensual en cuatro meses, pero el ritmo del incremento fue modesto (Obs.: 0,2%; Ant.: 0,0%), resultando en su menor subida anual desde sep-16 (Obs.: 1,5%; Esp.: 1,6%; Ant.: 1,6%).
- *Bloomberg* reportó, citando a fuentes no identificadas, que una reunión entre el presidente de China, Xi Jinping, y su homónimo de EE.UU., Donald Trump, para la resolución de la disputa comercial entre ambos países no se concretará en el mes de marzo y es más probable que se realice en abril como fecha más próxima.

En Europa:

- La producción industrial de la Zona Euro creció en enero más de lo esperado (Obs.: 1,4%; Esp.: 1,0%; Ant.: -0,9%), debido principalmente a una mayor contribución de la energía y a pesar de una caída en la producción alemana (Obs.: -0,8%; Esp.: 0,5%; Ant.: -0,4%).
- El Gobierno federal de Alemania revisó internamente su perspectiva de crecimiento para la mayor economía de Europa en 2019 al 0.8%, lo que supone la segunda revisión en menos de dos meses tras la reducción en enero de las expectativas de crecimiento para 2019 del 1.8% al 1.0%.
- El Parlamento británico aprobó que se solicite un retraso para la salida de Reino Unido (RU) de la Unión Europea (UE). Los legisladores aprobaron por 412 a 202 la solicitud de retraso y una moción que establece una nueva votación el 20 de marzo para determinar si se acepta el acuerdo para el

Brexit, que ha sido rechazado en dos oportunidades, y si se aprueba, se solicitaría a la UE una prórroga «corta» para salir el 30 de junio. En caso que el acuerdo no sea aceptado (por tercera vez), deberá solicitarse una prórroga por más tiempo (quizás de un año o más).

En Asia:

- En China, el crecimiento en la producción industrial cayó a un mínimo de 17 años en los primeros dos meses del año (Obs.: 5,3%; Esp.: 5,6%; Ant.: 6,2%) y las ventas al por menor redujeron su ritmo de crecimiento (Obs.: 8,2%; Ant.: 9,0%); sin embargo, la inversión en activos fijos sigue repuntando (Obs.: 6,1%; Ant.: 5,9%), lo que sugiere que la economía no está profundizando la desaceleración actual, incluyendo, los recortes de impuestos al valor agregado que entrarán en vigencia el 1 de abril y que las reducciones de los aportes a la seguridad social que entrarán en vigencia a partir del 1 de mayo entre otras.
- El Banco de Japón (BoJ) mantuvo su programa de estímulo monetario. El gobernador de la entidad, Haruhiko Kuroda, descartó la posibilidad de una flexibilización monetaria adicional, pese a que los riesgos en el exterior obligaron al BoJ a rebajar su evaluación del desempeño de las exportaciones y de la producción industrial.

Latinoamérica:

- En Perú, la actividad económica de enero creció a su menor ritmo en 13 meses, ante la caída de los sectores de manufactura y minería, que fue contrarrestada por un mejor desempeño de la agricultura y el comercio (Obs.: 1,6%; Esp.: 2,4%; Ant.: 4,7%). Otro dato débil fue la tasa de desempleo de febrero, que alcanzó un máximo desde feb-18 (Obs.: 7,6%; Esp.: 6,8%; Ant.: 6,5%).
- El Fondo Monetario Internacional (FMI) aumentó su pronóstico de crecimiento para la economía colombiana de 3.3% a 3.5% en 2019, que estaría impulsado por un aumento de la demanda interna y la recuperación de la inversión. El Fondo estimó un crecimiento en 2020 de 3.6%.
- Según la Asociación Nacional de Instituciones Financieras (Anif), Colombia podría perder su grado de inversión por el aumento de 12% en la deuda externa en los últimos 10 años. Anif coincidió con la recomendación del FMI sobre la necesidad de hacer otra reforma tributaria que tenga en cuenta la insuficiencia de gravar a los estratos altos, teniendo en cuenta que eso sólo agrega 0.2% al recaudo, mientras que el recorte en los impuestos a las empresas disminuye el recaudo en 1%.

b. Tasas de interés de Bancos Centrales

	Tasa de interés vigente			
	Actual (a) 15 de marzo	Semana anterior 08 de marzo	4 sem atrás 15 de febrero	Un año atrás
Estados Unidos	2,25 - 2,5	2,25 - 2,5	2,25 - 2,5	1,25 - 1,5
Zona Euro	0,00	0,00	0,00	0,00
Japón	-0,10	-0,10	-0,10	-0,10
Reino Unido	0,75	0,75	0,75	0,50
Canadá	1,75	1,75	1,75	1,25
Brasil	6,50	6,50	6,50	6,75
México	8,25	8,25	8,25	7,50
Colombia	4,25	4,25	4,25	4,50
Chile	3,00	3,00	3,00	2,50
Argentina*	63,74	57,89	44,21	27,25
Perú	2,75	2,75	2,75	2,75
Australia	1,50	1,50	1,50	1,50
Nueva Zelanda	1,75	1,75	1,75	1,75
Malasia	3,25	3,25	3,25	3,25
Sudáfrica	6,75	6,75	6,75	6,75
Turquía	24,00	24,00	24,00	8,00
India	6,25	6,25	6,25	6,00
Rusia	7,75	7,75	7,75	7,50
China	4,35	4,35	4,35	4,35
Suiza	-1,25 - -0,25	-1,25 - -0,25	-1,25 - -0,25	-1,25 - -0,25
Indonesia	6,00	6,00	6,00	3,18
Noruega	0,75	0,75	0,75	0,50

*El BCRA anunció el 28/09/2018 que el crecimiento de la base monetaria será nulo hasta junio del 2019. Por tanto, esta tasa es calculada diariamente como el promedio de las tasas negociadas de las LELIQ con las entidades financieras.

c. Inflación observada y expectativas de inflación

	Tasa actual y meta de inflación 15 de marzo			Encuesta de expectativas de inflación anual a diciembre del 2019			
	Inflación (b)	Tasa de interés real [(1+a)/(1+b)]-1	Meta de Inflación 2017	BLOOMBERG		BANCOS CENTRALES	
				Fecha de la encuesta	Resultado	Fecha realización de la encuesta	Resultado
Estados Unidos (Feb)	1,50	0,99	2,00	15/03/2019	1,90	-	-
Zona Euro (Feb) ↓	1,50	-1,48	2,00	15/03/2019	1,40	2019-1	1,50
Japón (Ene)	0,20	-0,30	2,00	15/03/2019	0,90	-	-
Reino Unido (Ene)	1,80	-1,03	2,00	15/03/2019	2,00	nov-18	3,20
Canadá (Ene)	1,40	0,35	1,00 - 3,00	15/03/2019	1,70	-	-
Brasil (Feb) ↑	3,89	2,51	2,50 - 6,50	15/03/2019	3,80	mar-19	3,89
México (Feb)	3,94	4,15	3,00	15/03/2019	4,05	feb-19	3,67
Colombia (Ene)	3,15	1,07	2,00 - 4,00	15/03/2019	3,30	mar-19	3,41
Chile (Ene)	1,80	1,18	2,00 - 4,00	15/03/2019	2,80	mar-19	3,23
Argentina (Feb) ↑	51,28	8,24	12,00- 17,00	15/03/2019	39,21	feb-19	29,00
Perú (Feb)	2,00	0,74	1,00 - 3,00	15/03/2019	2,40	feb-19	2,35
Australia (Dic)	1,80	-0,29	2,00 - 3,00	15/03/2019	2,00	dic-18	1,8
Nueva Zelanda (Dic)	1,90	-0,15	1,00 - 3,00	15/03/2019	1,80	feb-19	1,82
Malasia (Ene)	-0,70	3,98	-	15/03/2019	1,60	-	-
Sudáfrica (Ene)	4,00	2,64	3,00 - 6,00	15/03/2019	4,95	dic-18	5,30
Turquía (Feb)	19,67	3,62	3,00 - 7,00	15/03/2019	17,20	mar-19	15,90
India (Feb) ↑	2,57	3,59	2,00 - 6,00	-	-	-	-
Rusia (Feb)	5,20	2,42	4,00	15/03/2019	5,00	-	-
China (Feb)	1,50	2,81	3,00	15/03/2019	2,10	-	-
Irlanda (Feb) ↓	0,60	-0,60	2,00	15/03/2019	0,90	-	-
Portugal (Feb)	0,94	-0,93	2,00	-	-	-	-
Grecia (Feb) ↑	0,62	-0,62	2,00	-	-	-	-
Suiza (Feb)	0,60	-0,84	2,00	-	-	-	-
Indonesia (Feb)	2,57	3,34	2,50 - 4,50	15/03/2019	3,47	2018-4	3,86
Noruega (Feb)	3,00	-2,18	2,00	15/03/2019	2,15	-	-

d. Tasas de los mercados monetarios internacionales

	Plazo	Tasa actual (a) 15 de marzo	Semana anterior (b) 08 de marzo	4 sem atrás	31 de Diciembre de 2018	Un año atrás	Variación p.b. última semana (a-b)
FEDERAL FUND	1 Día	2,40	2,40	2,40	2,40	1,43	0,0
LIBOR	1Día	2,39	2,39	2,39	2,38	1,45	0,3
LIBOR	1 Semana	2,41	2,40	2,42	2,41	1,59	0,3
LIBOR	1 Mes	2,48	2,49	2,48	2,50	1,81	-1,0
LIBOR	3 Meses	2,63	2,60	2,68	2,81	2,18	2,9
EUR LIBOR	1 Día	-0,47	-0,46	-0,46	-0,47	-0,44	-0,4
EUR LIBOR	1 Semana	-0,45	-0,45	-0,45	-0,44	-0,42	-0,2
EUR LIBOR	1 Mes	-0,41	-0,41	-0,41	-0,41	-0,41	0,0
EUR LIBOR	3 Meses	-0,34	-0,33	-0,34	-0,36	-0,38	-1,2

Fuente: Bloomberg

Federal fund rate: Tasa interbancaria overnight a la cual los bancos miembros de sistema de la Reserva Federal de los Estados Unidos se prestan el exceso de reservas sin exigir garantía como contrapartida.

Libor: Tasa de interés interbancaria que se aplica en el mercado de capitales de Londres. Esta tasa se construye a partir de las cotizaciones (punta de oferta) que presentan los bancos con mejor calidad crediticia a las 11:00 a.m. hora en Londres, para los diferentes plazos. En el documento se presenta la tasa de referencia para transacciones en dólares. EUR libor: Tasa de interés interbancaria para las transacciones en Euros que se aplica en el mercado de capitales de Londres. Esta tasa se construye a partir de las cotizaciones (punta de oferta) que presentan los bancos con mejor calidad crediticia a las 11:00 a.m. hora en Londres, para los diferentes plazos.

e. Bonos del tesoro americano

BONOS DEL TESORO AMERICANO ^{1/}	Tasa actual (a) 15 de marzo	Semana anterior (b) 08 de marzo	4 sem atrás	31 de Diciembre de 2018	Un año atrás	Variación p.b. última semana (a-b)
0,25	2,43	2,44	2,42	2,35	1,76	-0,51
0,5	2,50	2,52	2,50	2,56	1,94	-1,10
2	2,44	2,46	2,52	2,49	2,29	-2,5
5	2,40	2,43	2,49	2,51	2,63	-3,5
10	2,59	2,63	2,66	2,69	2,83	-4,1
30	3,01	3,01	2,99	3,02	3,06	0,0

1/ Bonos genéricos de Bloomberg

Fuente: Bloomberg

f. Spread de deuda soberana*

EMBI (Emerging Market Bond Index) ^{1/}	Spread actual (a) 15 de marzo	Semana anterior (b) 08 de marzo	4 sem atrás 15 de febrero	31 de Diciembre de 2018	Un año atrás	Variación última semana (a-b)	Variación porcentual última semana (a/b)-1
Plus soberanos	393	404	395	445	340	-11	-2,7%
Colombia	189	184	197	228	180	5	2,7%
Argentina	724	754	689	815	411	-30	-4,0%
Brasil	242	236	236	273	237	6	2,5%
México	307	310	321	354	245	-3	-1,0%
Perú	137	131	144	168	148	6	4,6%
Venezuela	5086	5143	4797	7014	4535	-57	-1,1%
Turquía	416	424	406	423	311	-8	-1,9%
Sudáfrica	282	277	281	318	217	5	1,8%

1/ Bonos genéricos de Bloomberg

Fuente: Bloomberg

EMBI plus: Emerging Markets Bond Index – Embi + - es un índice creado por JP Morgan que mide los retornos totales de los instrumentos de deuda externa de los países emergentes, incluyendo bonos Brady en dólares y en otras monedas, préstamos, Eurobonos e instrumentos de deuda local denominados en dólares. Este indicador está concentrado en instrumentos de las tres principales economías de Latinoamérica (Brasil, México y Argentina) con una ponderación de 68%, dejando el resto para los otros países Latinoamericanos. Para el desarrollo de este informe, se considera el spread de dicho portafolio EMBI, sobre la curva cero cupón de los treasuries. EMBI plus país: Emerging Markets Bond Index (Embi +) calculado bajo los mismos criterios del EMBI PLUS considerando únicamente los títulos del respectivo país. Para el desarrollo de este informe, se considera el spread de dicho portafolio EMBI, sobre la curva cero cupón de los treasuries

*A partir del 01/10/2018 los tickers de Bloomberg de Colombia, México, Brasil, Argentina y Perú corresponden a ELI GCOL index, ELI GMXN index y ELI GBRL index, ELI GARL index y ELI GPER index, respectivamente.

g. TED (Libor 3 Meses –T-bills 3 Meses)

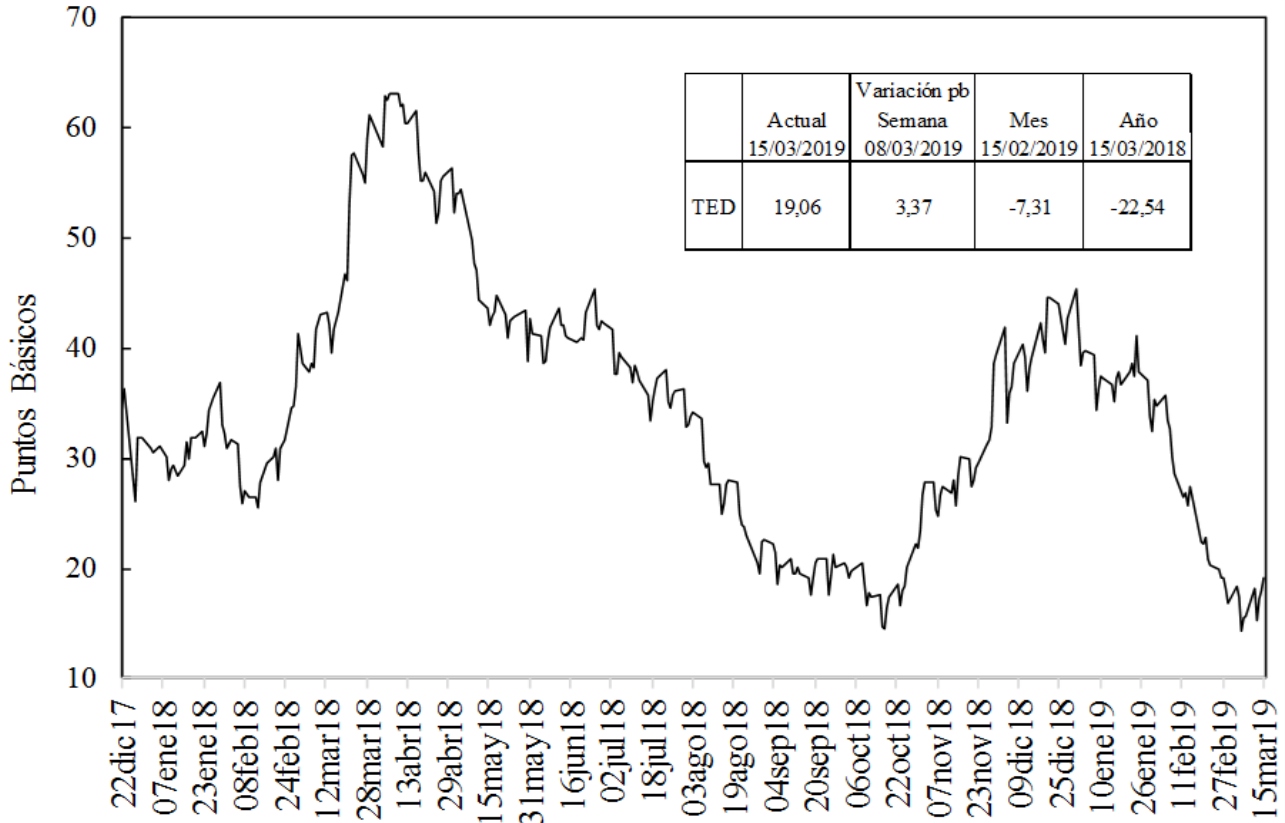

Fuente: Bloomberg, DODM

h. Embi plus, embi Colombia, CDS, coeficientes de aversión al riesgo y yankees*

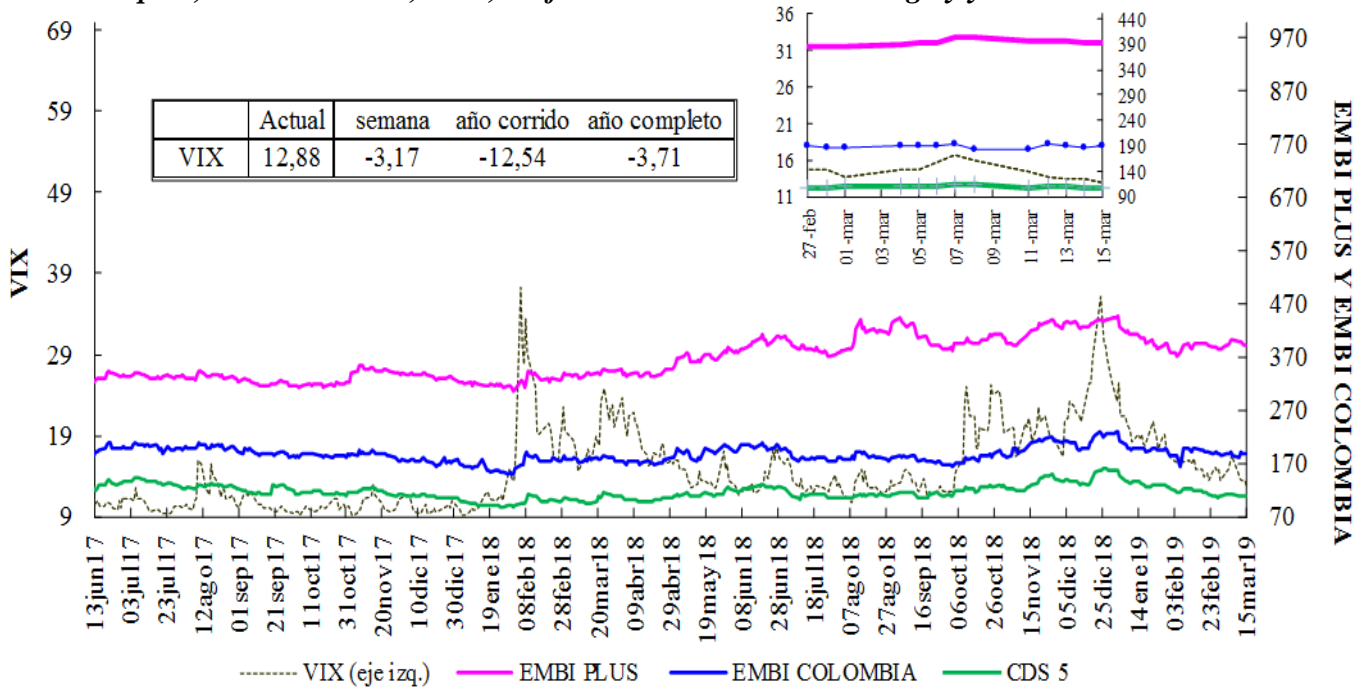

VIX: Índice de volatilidad del "Chicago Board Options Exchange SPX", que refleja la volatilidad implícita en las opciones sobre las acciones que componen el S&P 500. Se utiliza como un indicador que mide la aversión al riesgo de los inversionista
 *El ticker del EMBI de Colombia en Bloomberg corresponde a ELI GCOL index

EMBI-CDS 1-CDS 10-CDS 5

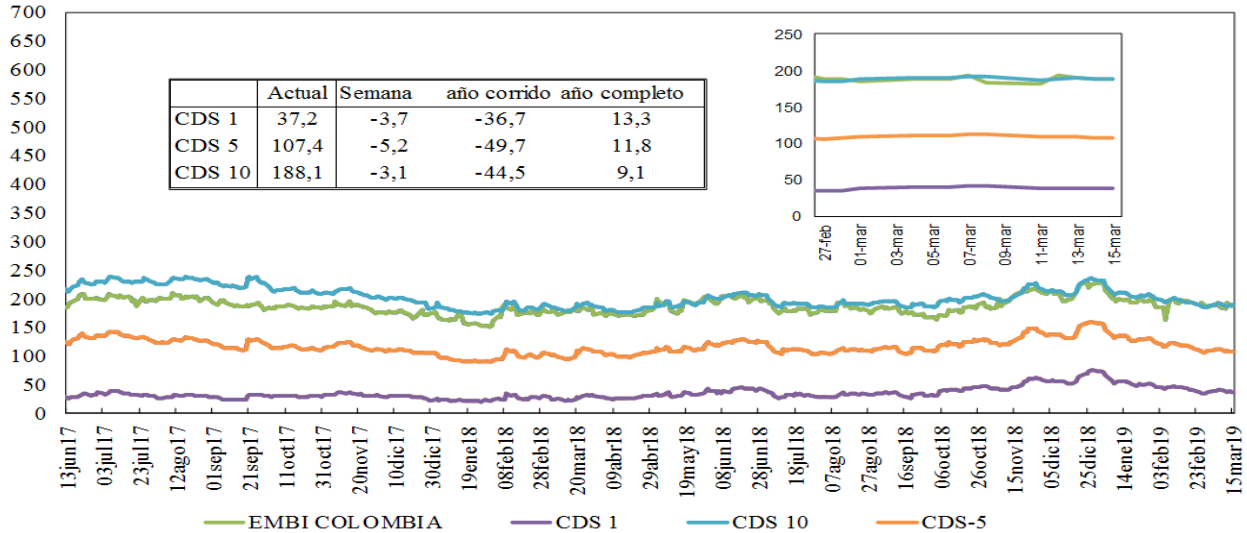

Credit Default Swap América Latina-5 años

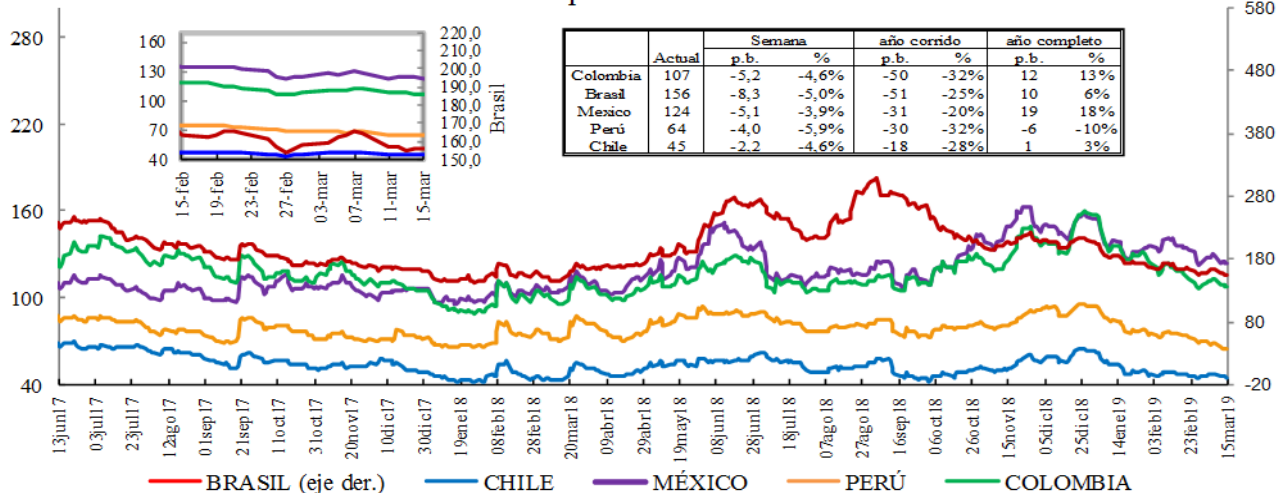

*En la gráfica que muestra el zoom, el eje de la derecha corresponde al eje de Brasil.

Credit Default Swap otros países - 5 años

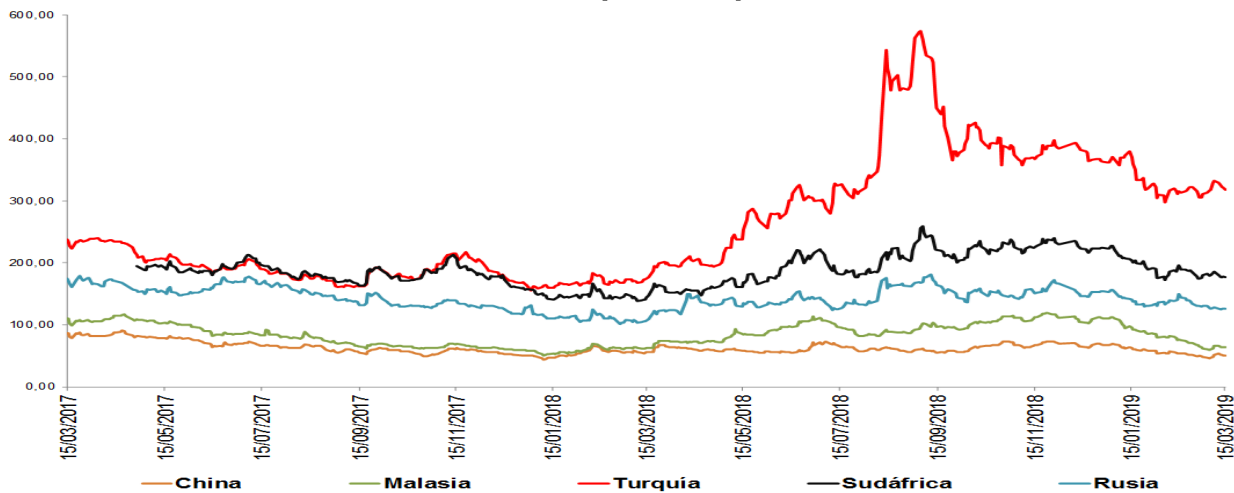

*Debido a que no están disponibles los datos en Bloomberg no se incluyen los CDS a 5 años de Alemania, Francia e Italia en algunos días de la serie. *El ticker del EMBI de Colombia en Bloomberg corresponde a ELI GCOL index

Un Credit Default Swap (CDS) es un instrumento financiero por medio del cual se negocia el riesgo crediticio de un bono. El tenedor paga una prima (puntos básicos sobre el valor nominal del bono) a la entidad que ofrece el CDS a cambio de que esta responda por valor nominal en caso que el emisor haga default. La valoración de un CDS se hace en puntos básicos sobre el valor nominal del bono y tiene una relación directa con el nivel de aversión al riesgo de los inversionistas. Es decir, entre más alta sea la probabilidad de default mayor será el valor del CDS y viceversa.

i. Índices Accionarios

País	Índices accionarios	Nivel actual 15 de marzo	Diferencia			
			Semanal 08 de marzo	4 sem atrás 15 de febrero	31 de Diciembre de 2018	Un año atrás
EE UU	DOW JONES	25.849	1,57%	-0,1%	10,8%	3,9%
EE UU	S&P500	2.822	2,89%	1,7%	12,6%	2,7%
EE UU	NASDAQ	7.689	3,78%	2,9%	15,9%	2,8%
Zona Euro	Euro Stoxx 50	3.386	3,12%	4,5%	12,8%	-0,8%
Alemania	DAX	11.686	1,99%	3,4%	10,7%	-5,3%
Argentina	MERVAL	33.933	2,77%	-9,4%	12,0%	3,7%
México	MEXBOL	42.210	1,50%	-1,8%	1,4%	-11,7%
Brasil (Sao Paulo)	IBOV	99.137	3,96%	1,7%	12,8%	16,7%
Chile	IPSA	5.324	0,93%	-1,4%	4,3%	-4,7%
Venezuela	IBVC	8.582	-12,76%	69,7%	434,6%	29,6%
Perú	IGBVL	20.919	2,03%	2,6%	8,1%	1,4%
Colombia	COLCAP	1.580	5,10%	6,1%	19,1%	7,7%
Japón	NKY	21.451	2,02%	2,6%	7,2%	-1,6%
China	SHANGAI SE	3.022	1,75%	12,7%	21,2%	-8,2%

Fuente: Bloomberg.

j. Comportamiento de tasas de cambio

i) Depreciación de las principales monedas frente al Dólar Americano

TASAS DE CAMBIO Frente al dólar	Tasa Indirecta 15 de marzo	Tasa Directa 15 de marzo	Depreciación de las diferentes monedas frente al Dólar					
			Semanal 08 de marzo	4 semanas atrás	31 de Diciembre de 2018	Un año atrás	Dos años atrás	Tres años atrás
Euro	1,1326	0,88	-0,80%	-0,3%	1,2%	8,6%	-5,2%	-1,9%
Libra	1,3290	0,75	-2,07%	-3,0%	-4,0%	4,9%	-7,5%	6,5%
AUD	0,7086	1,41	-0,56%	0,8%	-0,5%	10,1%	8,8%	5,2%
NZD	0,6846	1,46	-0,61%	0,3%	-1,8%	6,3%	2,9%	-3,6%
CAD	0,7498	1,33	-0,60%	0,7%	-2,2%	2,2%	0,2%	-0,1%
Yen	0,0090	111,49	0,29%	0,9%	1,6%	4,8%	-1,7%	-1,5%
NOK	0,1172	8,5	-2,72%	-1,2%	-1,3%	10,6%	0,4%	-0,2%

Fuente: Bloomberg

ii) Depreciación de monedas de países emergentes frente al Dólar Americano (tasas de cierre)

TASA DE CAMBIO Países Emergentes	Tasa actual 15 de marzo	Depreciación de las diferentes monedas frente al Dólar					
		Semanal 08 de marzo	4 sem atrás 15 de febrero	31 de Diciembre de 2018	Un año atrás	Dos años atrás	Tres años atrás
Colombia	3.122,42	-1,27%	-0,6%	-3,9%	9,6%	5,0%	-1,7%
Argentina	39,99	-2,91%	3,6%	6,2%	96,8%	156,9%	175,4%
Brasil	3,82	-1,31%	3,1%	-1,7%	16,1%	22,9%	1,3%
Venezuela*	3.293,81	-0,05%	-0,01%	484,8%	37218,3%	NA	NA
Perú	3,30	-0,46%	-0,8%	-2,1%	1,1%	1,3%	-1,7%
México	19,21	-1,46%	-0,2%	-2,3%	2,7%	-0,1%	7,4%
Chile	668,75	-0,43%	0,7%	-3,4%	10,4%	-0,3%	-2,7%
Turquía	5,45	0,13%	3,1%	3,0%	39,8%	48,2%	87,9%
India	69,10	-1,50%	-3,0%	-1,0%	6,4%	5,2%	2,5%
Sudáfrica	14,40	-0,26%	2,3%	0,4%	21,0%	12,6%	-9,6%
Malasia	4,09	0,02%	0,1%	-1,0%	4,4%	-8,1%	-1,1%

* Venezuela: Con el cambio de denominación de Bolívar Fuerte a Bolívar Soberano, cambió la metodología para el cálculo de la Tasa de Cambio, por tal motivo no es posible realizar el cálculo de la depreciación dos y tres años atrás.

Fuente: Bloomberg, SET FX –Tasa promedio.

iii) Depreciación del Peso frente a otras monedas

TASAS DE CAMBIO Peso frente a otras monedas	Tasa actual 15 de marzo	Depreciación del Peso frente a las diferentes monedas					
		Semanal 08 de marzo	4 sem atrás 15 de febrero	31 de Diciembre de 2018	Un año atrás	Dos años atrás	Tres años atrás
COP/Euro	3536,30	-0,47%	-0,3%	-5,1%	0,8%	10,8%	0,2%
COP/Libra	4149,70	0,82%	2,5%	0,1%	4,5%	13,6%	-7,7%
COP/Yen	28,01	-1,27%	-1,5%	-5,5%	4,5%	6,8%	-0,2%
COP/Sol Peruano	946,53	-0,82%	0,3%	-1,9%	8,4%	3,7%	0,0%
COP/Peso Chileno	4,67	-0,84%	-1,3%	-0,6%	-0,8%	5,3%	1,1%
COP/Real Brasileiro	818,46	0,04%	-3,5%	-2,3%	-5,6%	-14,5%	-2,9%
COP/Peso Mexicano	162,56	0,19%	-0,3%	-1,7%	6,7%	5,1%	-8,4%

Fuente: Bloomberg, cálculos DODM.

k. Precios internacionales de las materias primas

Materias primas Principales productos Balanza comercial	Materias Primas Producto	Nivel actual Dólares 15 de marzo	Diferencia				
			Semanal 08 de marzo	Frente a 28 de febrero	4 semanas atrás	31 de Diciembre de 2018	Un año atrás
Índice General	CRB INDEX	183,9	1,8%	0,61%	1,40%	8,28%	-5,17%
Exportaciones	Café	0,9	-0,7%	-0,63%	-3,42%	-7,12%	-19,59%
Exportaciones	Azúcar	12,8	-1,5%	-2,00%	-0,31%	1,03%	-4,35%
Exportaciones	Petróleo WTI	58,5	4,4%	2,77%	5,27%	28,87%	-4,36%
Exportaciones	Carbón	71,4	-1,3%	-4,86%	-3,64%	-17,65%	-11,80%
Exportaciones	Oro	1302,4	0,3%	-0,83%	-1,52%	1,55%	-1,04%
Exportaciones	Níquel	12845,0	-1,5%	-1,50%	6,16%	21,24%	-6,14%
Exportaciones	Aceite de Palma	690,0	0,7%	-12,44%	-12,44%	-1,43%	-44,73%
Importaciones	Trigo	4,5	5,1%	0,22%	-10,16%	-11,22%	-3,84%
Importaciones	Maíz	3,4	2,7%	0,89%	-2,30%	-0,58%	-5,56%
Importaciones	Cacao	2204,0	0,3%	-1,98%	-4,38%	-6,82%	-13,17%
Importaciones	Algodón	0,7	2,8%	3,82%	5,27%	2,18%	-13,68%
Importaciones	Soya	8,6	2,3%	1,20%	0,32%	2,40%	-14,07%
Otros	Plata	15,3	-0,3%	-2,04%	-3,14%	-1,31%	-6,78%
Otros	Cobre	6410,0	0,2%	-1,93%	3,55%	7,46%	-6,91%
Otros	Aluminio	1868,0	1,1%	-1,32%	2,16%	-0,08%	-9,43%
Otros	Ganado	127,0	-1,1%	-0,81%	1,98%	3,52%	-0,98%
Otros	Petróleo Brent	67,16	2,2%	1,16%	1,37%	24,83%	3,13%

Fuente: Bloomberg

Precio del petróleo: precio del futuro más cercano a vencer de un barril de petróleo crudo (en dólares).

Precio del carbón: precio de contado FOB de una tonelada de carbón en el New York mercantile exchange (en dólares).

Precio del café: precio de una libra de café colombiano cotizado en la bolsa de New York (en dólares).

Precio del algodón: corresponde a un descuento sobre el contrato de futuros más activamente transado en New York.

Precio del oro: precio de contado de una onza de oro (en dólares).

Precio del trigo: precio de contado de un saco de trigo rojo suave de invierno en Chicago (en dólares).

Precio del sorgo: precio de contado de un saco de sorgo (100 libras americanas) publicado por el Departamento de Agricultura de estados Unidos (en dólares).

Precio de la plata: precio de contado de una onza de plata (en dólares).

Precio del cobre: precio de contado de una tonelada métrica de cobre según London Metal Exchange (en dólares).

Precio del aluminio: precio de contado de una tonelada métrica de aluminio según London Metal Exchange (en dólares).

Precio del níquel: precio de contado de una tonelada métrica de níquel según London Metal Exchange (en dólares).

Aceite de palma: promedio ponderado del precio diario de una tonelada métrica de aceite de palma, para este promedio, si el mes corriente es enero, el precio en este mes será el precio de contado y el precio de los meses siguientes (febrero, marzo y abril) será el precio de los respectivos contratos. Estos son los precios del mercado de Malasia según el Malaysian Palm Oil Borrad (en dólares).

Precio del maíz: precio de contado de un saco de maíz amarillo en Chicago (en dólares).

Precio del azúcar: precio global de contado de una libra de azúcar (Fuente: International Sugar Organization-en centavos de dólar)

Precio del cacao: precio diario calculado como el promedio de los tres futuros de cocoa más cercanos transado en Londres y New York.

Precio del ganado: precio de contado del ganado vivo en el mercado de Estados Unidos (en dólares).

Precio de la Soya: precio de contado de un Bushel de soya amarilla en Chicago (en dólares)

Precio del arroz: precio de contado de un saco de arroz tailandés en Chicago (en dólares)

i) *Gráficos precios Internacionales de materias primas*

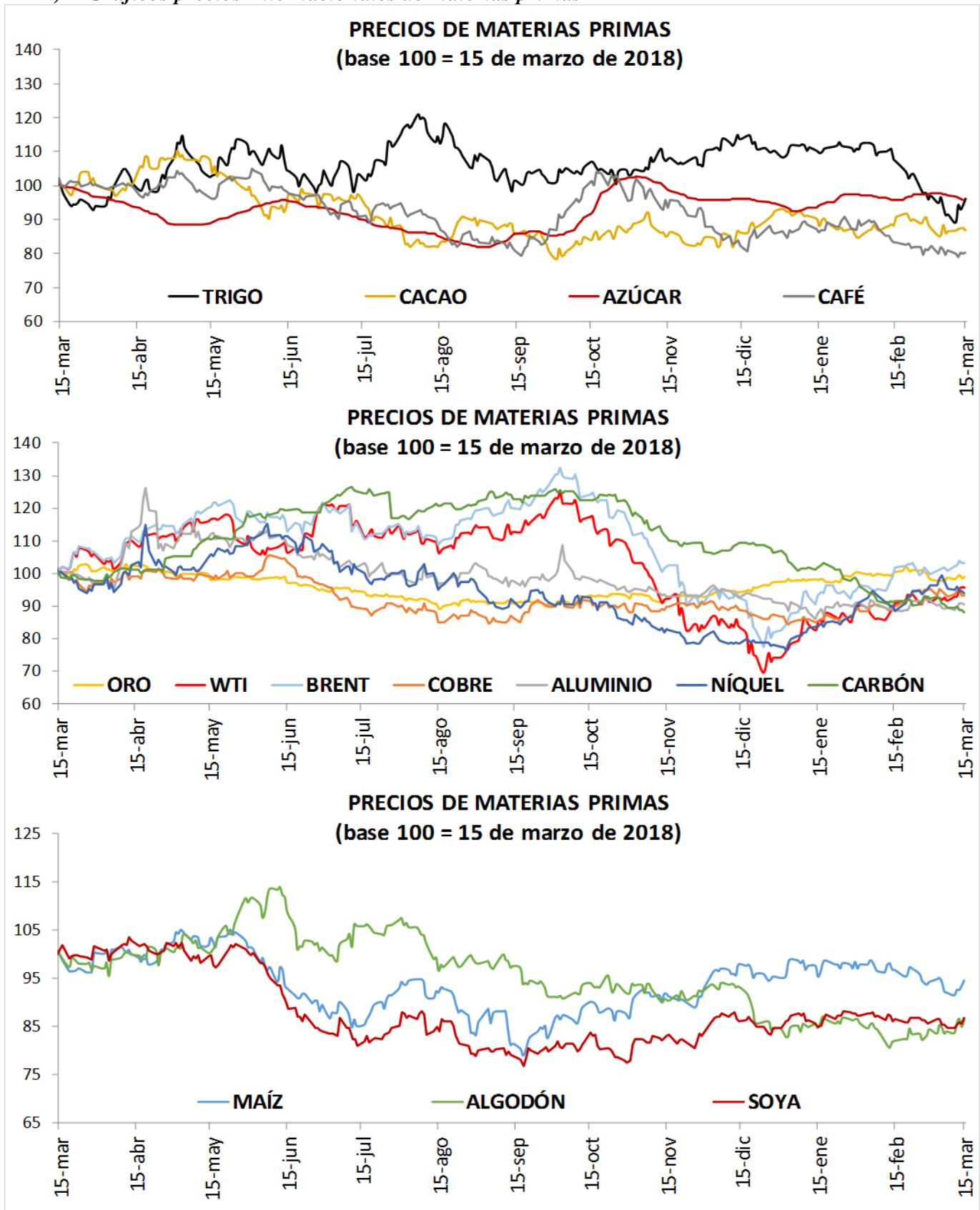

I. Resumen de los mercados de países desarrollados

Mercado De Renta Fija: Bonos Del Tesoro Americano

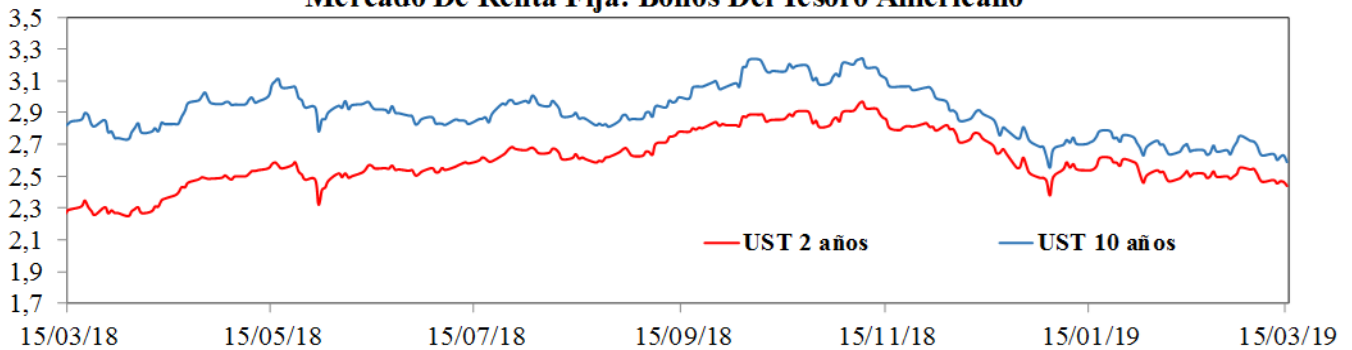

Mercado De Renta Variable: MXWO Index



Cotización Del Dólar Frente A Sus Principales Socios Comerciales: DXY Index

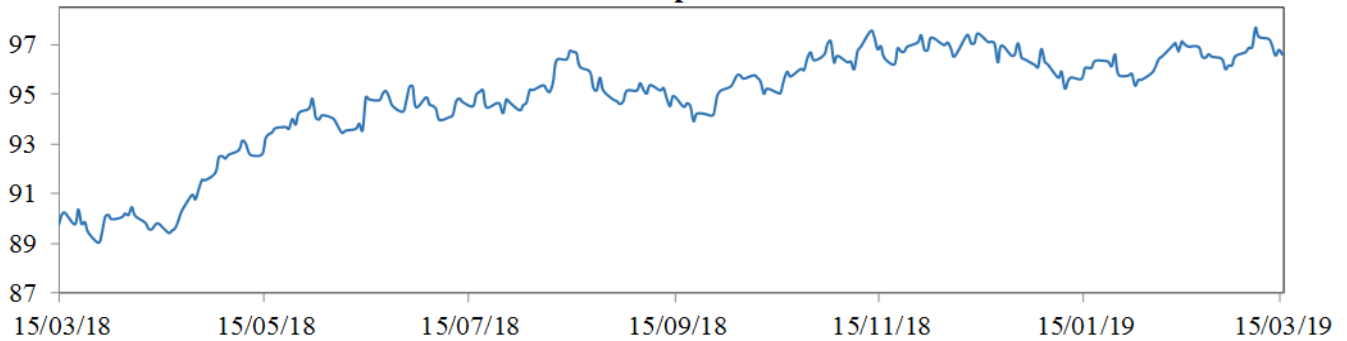

Cotización Principales Materias Primas

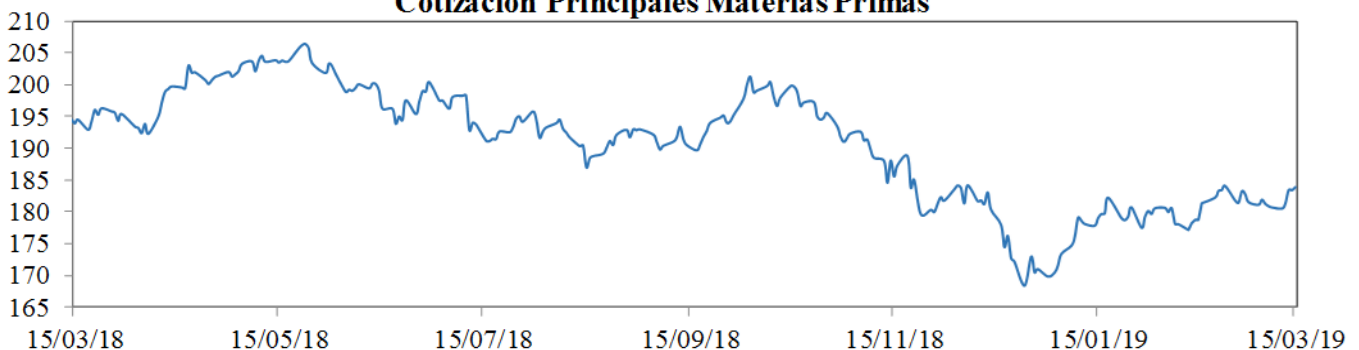

MXWO index: Índice de capitalización que mide el rendimiento de las acciones de compañías de países desarrollados. Este índice se deriva del MSCI de Morgan Stanley, el cual se conoce como el MSCI WORLD. La base del índice MXWO es el 31 de diciembre de 1969.

DXY index: Es un promedio ponderado del valor del dólar contra las monedas de un grupo de países que son los principales socios comerciales de Estados Unidos, entre los cuales se encuentran las siguientes monedas: El euro, el yen japonés, la libra esterlina, el dólar canadiense, la corona sueca y el franco suizo.

CRB index: Es un promedio aritmético de precios de futuros de una canasta de materias primas, entre los cuales se encuentra oro, plata, textiles, ganado vivo, café, azúcar, entre otros. La base del índice CRB es el 4 de noviembre de 1956 con un valor de 107.92.

Fuente: Bloomberg

m. Resumen de los mercados de países emergentes

Mercado De Renta Fija: EMBI Plus

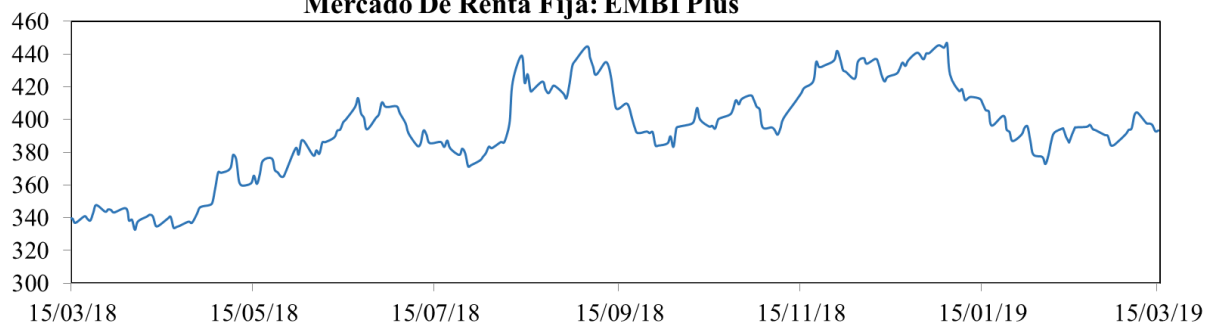

Mercado De Renta Variable: MXLA Index

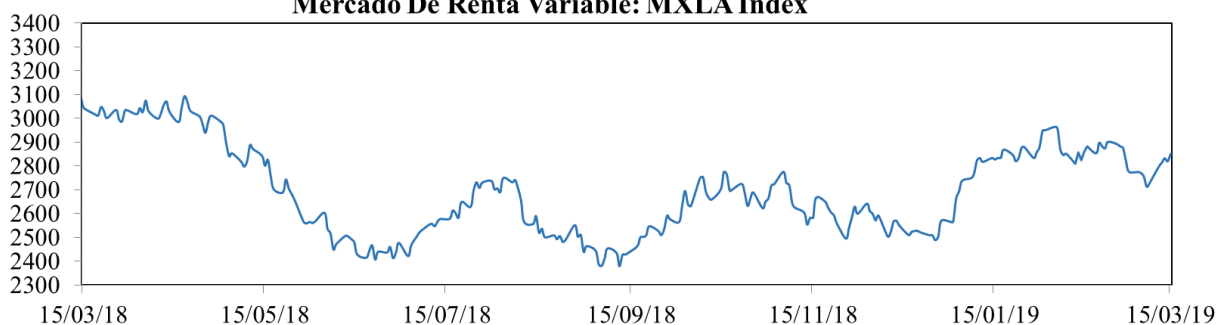

Cotización Del Dólar Frente a Monedas Latinoamericanas: 1/LACI Index

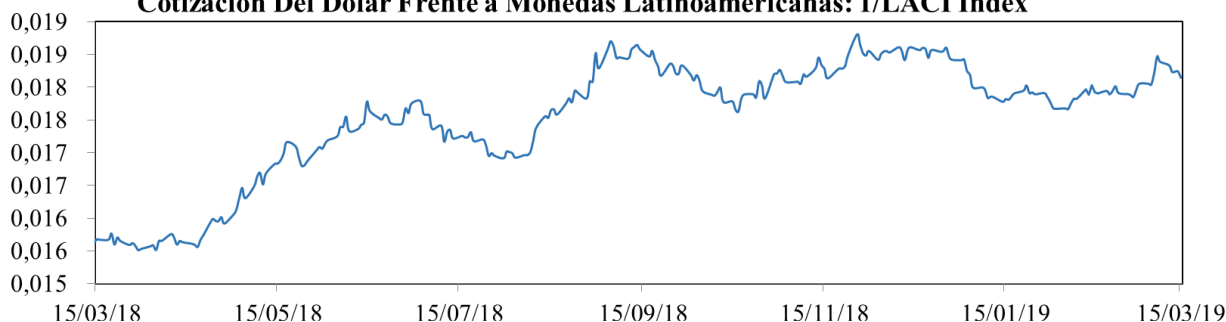

Precio Del Petróleo: WTI Index (Usd/Barril)

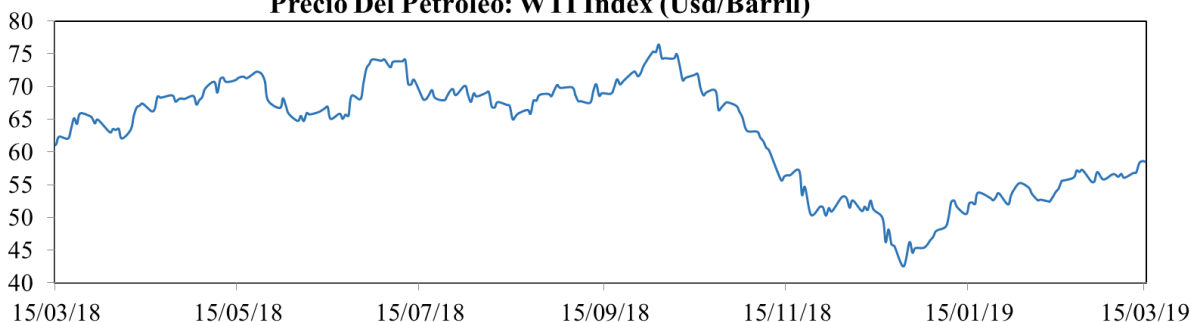

EMBI plus: Emerging Markets Bond Index, es un índice creado por JP Morgan que mide los retornos totales de los instrumentos de deuda externa de los países emergentes, incluyendo bonos Bradys en dólares y otras monedas, préstamos, Eurobonos e instrumentos de deuda local denominados en dólares. Este indicador está concentrado en instrumentos de las tres principales economías de Latinoamérica (Brasil, México y Argentina) con una ponderación de 68%, dejando el resto para los otros países Latinoamericanos. Para el desarrollo de este informe, se considera el *spread* de dicho portafolio EMBI, sobre la curva cero cupón de los *trasurries*. La base del EMBI PLUS es el 27 de agosto de 2002 con un valor de 878.

MXLA index: Índice de capitalización que mide el rendimiento de las acciones de compañías de países de América Latina. Este índice se deriva del MSCI de Morgan Stanley, el cual se conoce como el MSCI EM Latin América. La base del índice MXLA es el 31 de diciembre de 1987.

LACI index: índice creado por JP Morgan que mide el comportamiento de las monedas de países de América Latina. El índice corresponde a un promedio ponderado por liquidez y operación de la tasa spot de las 6 monedas de los países más importantes de esta región (ARS, BRL, CLP, COP, MXN, PEN). El índice LACI empieza desde el 18 de noviembre de 1992 con un valor de 1706.52.

Fuente: Bloomberg

11. Mercado cambiario y de derivados¹

a. Tasas y montos del mercado cambiario

2019	15-feb	22-feb	01-mar	08-mar	15-mar	Variación semanal	Variación 4 semanas
Tasa promedio	3.140,24	3.110,12	3.091,71	3.162,49	3.122,42	-40,07	-17,82
						-1,27%	-0,57%
Depreciación año completo	10,13%	8,06%	7,39%	10,13%	9,56%		
Depreciación año corrido	-3,37%	-4,30%	-4,86%	-2,68%	-3,92%		

Fuente: Tasa de Cambio promedio SET-FX

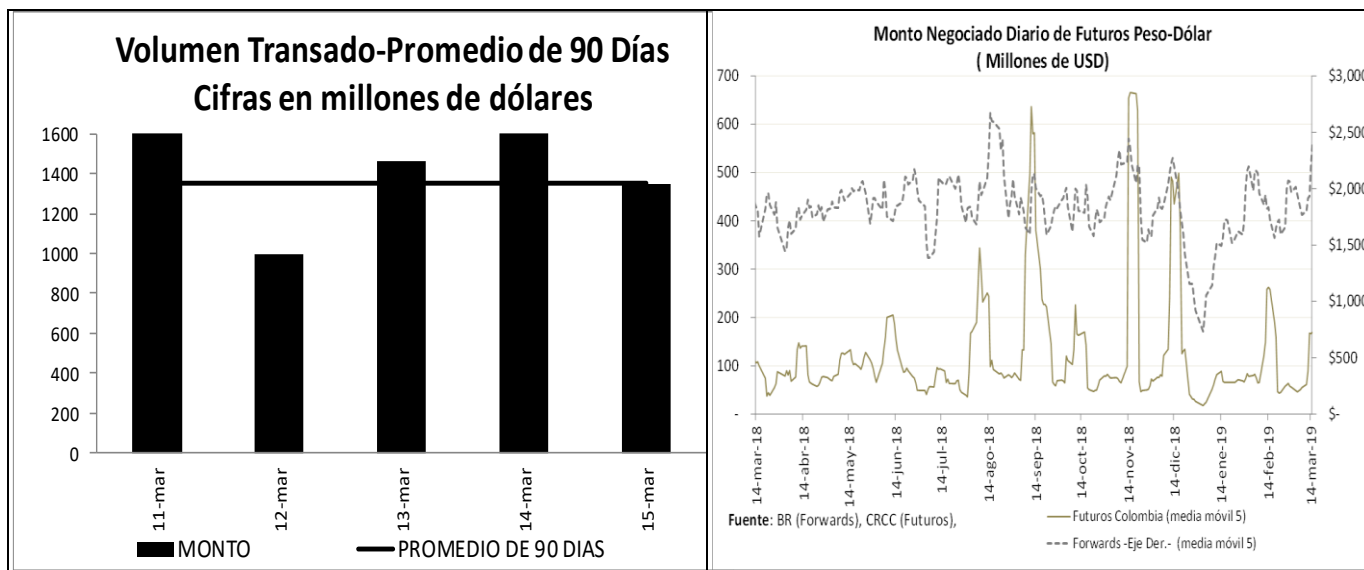

¹ Los Anexos 4 y 5 detallan información sobre el mercado cambiario y forward.

c. Pips, devaluaciones implícitas y tasas domésticas implícitas

Diferencial de Tasas MAR11 - MAR14						
	Monto promedio 3 meses*	Monto*	Dev. Implícita Ponderada		Devaluación Teórica	
			Semana Actual	Semana anterior	Semana Actual	Semana anterior
1 semana	1,534	1,590.00	1.74%	1.74%	1.77%	1.66%
1 mes	2,848	2,937.78	1.94%	1.94%	1.55%	1.51%
2 meses	316	316.74	1.75%	1.75%	1.49%	1.48%
3 meses	341	341.34	1.65%	1.65%	1.47%	1.48%
6 meses	201	204.00	1.73%	1.73%	1.44%	1.49%
1 año	235	238.05	1.74%	1.74%	1.38%	1.50%

Fuente: Operaciones reportadas por los IMC al Banco de la República

*Cifras en US\$ millones

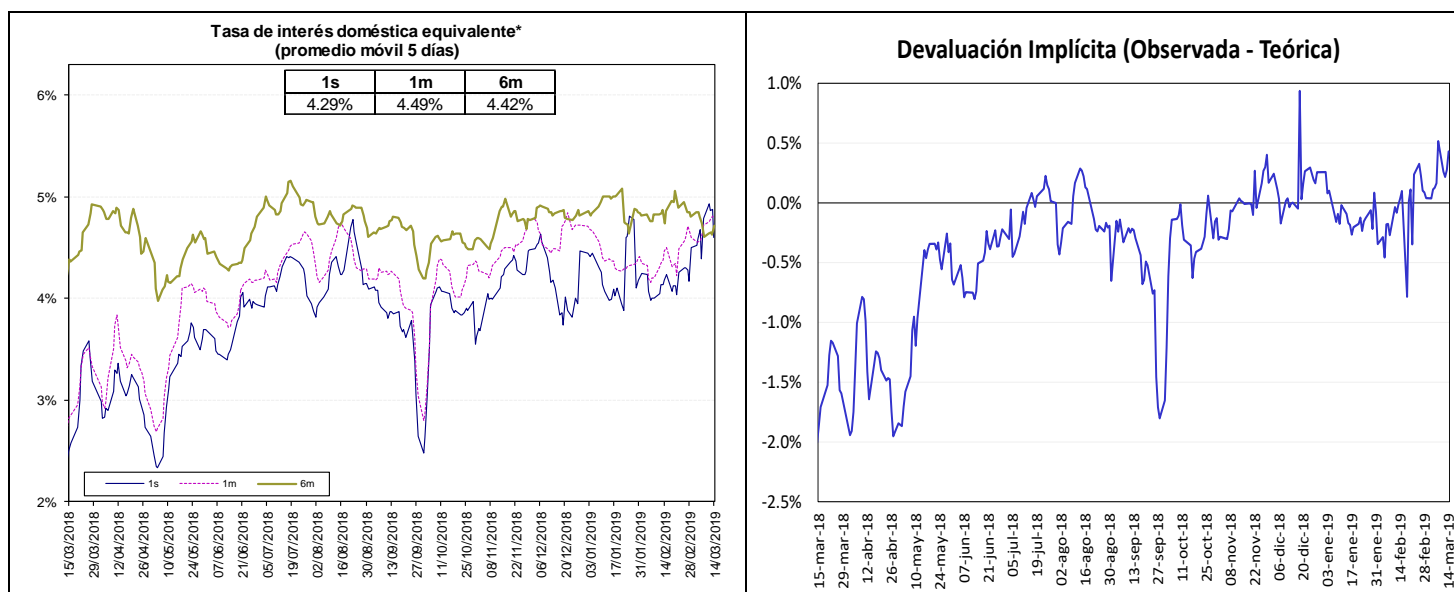

Fuente: Bloomberg y Banco de la República, cálculos DODM.

La tasa de interés doméstica equivalente es obtenida de la relación de equilibrio que debe existir entre la misma, la tasa de interés externa y la devaluación implícita en los contratos a futuro de peso dólar para que no existan oportunidades de arbitraje. La fórmula para el cálculo es $(1 + i) = (F/S) (1 + i^*)$, en donde i es la tasa de interés doméstica, F es el promedio ponderado de los precios en los contratos a futuro para el plazo (forwards), S es el precio del dólar en el mercado de contado, e i^* es la tasa de interés externa al plazo especificado (LIBOR).

e. *Inversiones de los Fondos de Pensiones Obligatorias en renta variable*

**Evolución del Portafolio Fondos de Pensiones obligatorias
(% del fondo)**

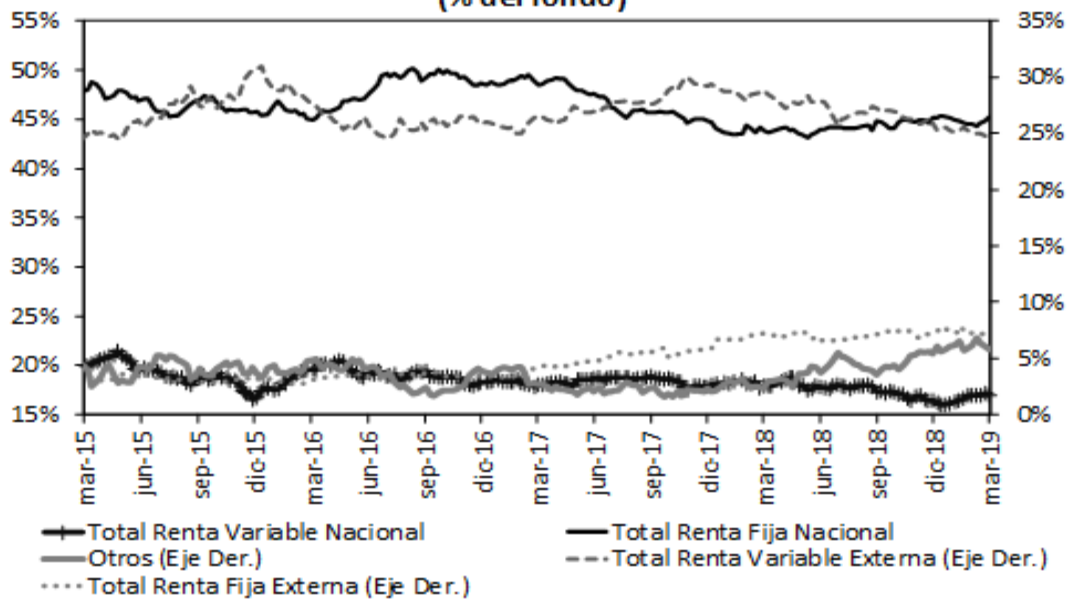

Fuente: Superintendencia Financiera de Colombia. Datos al 8 de marzo de 2019.

	Evolución de las inversiones de los Fondos de Pensiones Obligatorias en Renta Variable Local (\$Billones) *					
	1-mar			8-mar		
	Renta Variable Local	Total portafolio	% del portafolio	Renta Variable Local	Total portafolio	% del portafolio
Conservador	1,48	22,14	6,68%	1,47	22,32	6,59%
Mayor Riesgo	0,95	2,96	31,94%	0,96	3,01	31,81%
Moderado	37,76	196,49	19,22%	37,46	196,99	19,01%
Retiro Programado	1,68	22,56	7,43%	1,67	22,68	7,35%
Total	41,86	244,15	17,15%	41,55	245,00	16,96%

Fuente: Formato 351- Superintendencia Financiera

*Datos Preliminares sujetos a retransmisión

De acuerdo con el Decreto 2955 de 2010, el límite máximo de inversión en acciones en el fondo conservador y de retiro programado es 20% del valor del fondo, en el fondo moderado hasta 45% del valor del fondo y en el fondo de mayor riesgo hasta 70% del valor del fondo.

12. Mercado de deuda pública²

a. Mercado primario

Tipo	Plazo Remanente (años)	Fecha de vencimiento	Última Subasta		Subasta Anterior		Diferencia puntos básicos
			Tasa Corte	Fecha	Tasa Corte	Fecha	
TES-CP	0,0	12-mar-19	4,70%	5-jun-18	4,63%	29-may-18	7
TES-CP	0,7	11-jun-19	4,78%	4-sep-18	4,78%	28-ago-18	0
TES-CP	0,5	10-sep-19	4,87%	4-dic-18	4,92%	27-nov-18	-5
TES-CP	0,7	10-dic-19	4,74%	5-mar-19	4,75%	26-feb-19	-1
TES-CP	1,0	11-mar-20	4,72%	12-mar-19			
TES-PESOS	0,5	11-sep-19	5,55%	25-mar-15	5,68%	11-mar-15	-13
TES-PESOS	1,4	24-jul-20	8,00%	27-ene-16	7,89%	13-ene-16	11
TES-PESOS	3,1	4-may-22	5,85%	11-oct-17	6,01%	9-oct-17	-16
TES-PESOS	5,4	24-jul-24	6,79%	25-mar-15	6,96%	11-mar-15	-17
TES-PESOS	6,7	26-nov-25	6,11%	13-mar-19	6,28%	27-feb-19	-17
TES-PESOS	7,4	26-ago-26	6,39%	11-oct-17	6,58%	9-oct-17	-19
TES-PESOS	9,1	28-abr-28	6,53%	13-mar-19	6,61%	27-feb-19	-9
TES-PESOS	11,5	18-sep-30	7,25%	26-sep-16	7,24%	14-sep-16	1
TES-PESOS	13,3	30-jun-32	7,47%	24-oct-18	7,30%	10-oct-18	17
TES-PESOS	15,6	18-oct-34	7,13%	13-mar-19	7,21%	27-feb-19	-8
TES-UVR	0,1	17-abr-19	3,12%	20-ene-16	2,76%	6-ene-16	36
TES-UVR	2,0	10-mar-21	2,48%	4-oct-17	2,49%	20-sep-17	-1
TES-UVR	3,9	23-feb-23	2,34%	20-feb-19	2,35%	6-feb-19	-2
TES-UVR	6,1	7-may-25	3,07%	15-feb-17	3,03%	2-ago-17	4
TES-UVR	8,0	17-mar-27	3,05%	20-feb-19	3,06%	6-feb-19	-1
TES-UVR	14,0	25-mar-33	4,73%	18-feb-16	4,63%	3-feb-16	10
TES-UVR	16,1	4-abr-35	3,62%	20-feb-19	3,63%	6-feb-19	-1
TES-UVR	18,0	25-feb-37	3,76%	6-mar-19			
TES-UVR	30,3	16-jun-49	3,86%	28-jun-18	3,87%	30-may-18	-1

b. Curva de rendimientos de TES

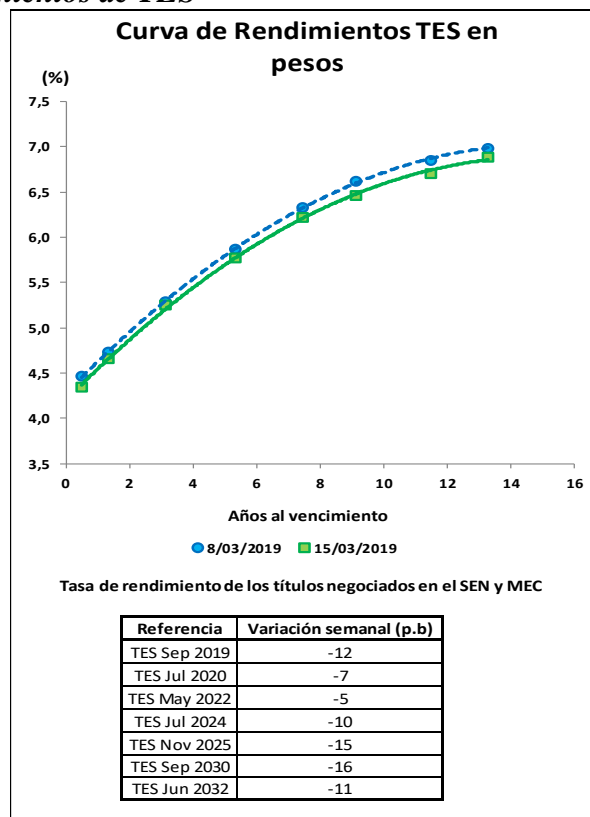

² El Anexo 6 detalla información sobre el mercado de deuda pública.

c. **Compras Netas de TES en pesos**

Negociación* TES en Pesos (Compras - Ventas)	Corrido del 2019	Desde Anuncio JP Morgan	Movimiento Neto del 8 al 14 de marzo de 2019	Tramo Corto (0-3 años)	Tramo Medio (3-5 años)	Tramo Largo (>5 años)	Movimiento del 8 al 15 de marzo de 2019	Corrido de marzo de 2019
Bancos Comerciales	(450)	(6'441)	(2'058)	(2'514)	126	391	(1'996)	(2'654)
Compañía de Financiamiento Comercial	9	(11)	(4)	(5)	-	1	(4)	(8)
Cooperativas	-	-	-	-	-	-	-	-
Corporaciones Financieras	(738)	(824)	191	3	73	180	256	(18)
TOTAL ESTABLECIMIENTOS DE CRÉDITO	(1'180)	(7'276)	(1'871)	(2'516)	199	572	(1'745)	(2'680)
Fondos de Pensiones y Cesantías								
Propia	22	(51)	(51)	(15)	(83)	(14)	(111)	31
Terceros	3'137	992	210	(85)	(86)	467	296	1'177
Pasivos Pensionales	2'518	886	249	(1)	(86)	334	247	1'082
Fondos de Pensiones - Prima Media	-	(70)	-	-	-	-	-	-
Total Fondos de Pensiones y Cesantías	3'159	871	159	(100)	(169)	453	185	1'207
Sociedades Comisionistas de Bolsa								
Propia	(288)	491	(52)	(5)	(120)	(10)	(135)	(163)
Terceros	165	(1'434)	8	(37)	15	(17)	(39)	(37)
Extranjeros	0	1	(9)	(9)	-	-	(9)	(11)
FIC	-	(172)	-	-	-	-	-	-
Total Sociedades Comisionistas de Bolsa	(124)	(943)	(44)	(42)	(105)	(27)	(174)	(200)
Sociedades Fiduciarias								
Propia	(75)	(1'489)	(36)	(35)	6	1	(28)	(36)
Terceros	2'507	64'656	(36)	(39)	(52)	134	43	441
Extranjeros***	656	64'070	(74)	7	5	(87)	(74)	(151)
FIC	714	1'332	12	(44)	(11)	107	52	461
Pasivos Pensionales	357	6'285	(53)	11	(51)	8	(32)	(30)
Total Sociedades Fiduciarias	2'432	63'167	(72)	(74)	(46)	135	15	406
Compañías de Seguros y Capitalización								
Propia	142	564	(5)	(28)	20	8	1	64
Terceros	-	(9)	-	-	-	-	-	-
Pasivos Pensionales	-	(9)	-	-	-	-	-	-
Total Compañías de Seguros y Capitalización	142	555	(5)	(28)	20	8	1	64
Sociedades Administradoras de Inversión								
Propia	-	(3)	-	-	-	-	-	-
Terceros	-	(23)	-	-	-	-	-	-
FIC	-	(23)	-	-	-	-	-	-
Total Sociedades Administradoras de Inversión	-	(26)	-	-	-	-	-	-
TOTAL ENTIDADES FINANCIERAS NO BANCARIAS	5'610	63'625	38	(243)	(300)	568	26	1'477
Total Entidades Financieras Especiales**	740	1'297	(268)	(156)	46	(161)	(271)	(46)
Total Entidades Públicas****	2'086	15'457	228	135	55	(92)	99	384
Otros*****	3	(1'296)	(168)	(121)	-	6	(114)	(90)
Extranjeros	39	(0)	(53)	-	-	(4)	(4)	3
TOTAL MOVIMIENTO NETO	7'259	61'807	(2'041)	(2'900)	-	894	(2'006)	(955)

Cifras en Miles de Millones de Pesos. Fuente: Banco de la República. Información Actualizada al 15 de marzo de 2019

*Corresponde a los flujos nominales por operaciones compra-venta contra pago (420 y 422) y transferencias (423). Además, se incluyen las emisiones y vencimientos.

**Las entidades financieras especiales son Fogafin, Bancoldex, ICETEX, Fogacoop, las Cajas Promotoras de Vivienda de la Nación, el FEN, entre otras.

*** Los recursos de extranjeros son mayoritariamente administrados por BNP Paribas, Cititrust, Corpbanca Trust y Fiduciaria Bogotá.

**** Dentro de las Entidades Públicas se registran los movimientos del Banco de la República.

***** Dentro de Otros se registran los movimientos de la Bolsa de Valores de Colombia, DECEVAL, la Cámara de Riesgo Central de Contraparte y Personas Jurídicas.

Negociación* TES UVR (Compras - Ventas)	Corrido del 2019	Desde Anuncio JP Morgan	Movimiento Neto del 8 al 14 de marzo de 2019	Tramo Corto (0-3 años)	Tramo Medio (3-5 años)	Tramo Largo (>5 años)	Movimiento del 8 al 15 de marzo de 2019	Corrido de marzo de 2019
Bancos Comerciales	2'521	9'161	574	582	148	(109)	621	1'004
Compañía de Financiamiento Comercial	-	(1)	-	-	-	-	-	-
Cooperativas	-	-	-	-	-	-	-	-
Corporaciones Financieras	78	(1'275)	62	5	113	(20)	99	113
TOTAL ESTABLECIMIENTOS DE CRÉDITO	2'599	7'885	636	587	261	(128)	719	1'117
Fondos de Pensiones y Cesantías								
Propia	8	2	4	-	3	2	4	4
Terceros	2'988	28'405	(53)	(213)	(8)	297	76	392
Pasivos Pensionales	1'927	20'679	(10)	(33)	12	120	99	246
Fondos de Pensiones - Prima Media	-	(21)	-	-	-	-	-	-
Total Fondos de Pensiones y Cesantías	2'996	28'387	(48)	(213)	(5)	299	81	396
Sociedades Comisionistas de Bolsa								
Propia	(117)	(25)	(62)	(91)	37	52	(2)	(129)
Terceros	(178)	(184)	(19)	(8)	(10)	(5)	(23)	(65)
Extranjeros	-	(38)	-	-	-	-	-	-
FIC	-	(63)	-	-	-	-	-	-
Total Sociedades Comisionistas de Bolsa	(295)	(209)	(82)	(99)	28	46	(25)	(194)
Sociedades Fiduciarias								
Propia	64	(50)	25	22	21	(3)	41	53
Terceros	127	8'252	(267)	(205)	(85)	56	(233)	(316)
Extranjeros***	(98)	294	11	-	-	11	11	(3)
FIC	(160)	459	(262)	(223)	(18)	(1)	(242)	(218)
Pasivos Pensionales	81	2'825	42	28	(18)	36	45	80
Total Sociedades Fiduciarias	191	8'202	(242)	(182)	(64)	54	(192)	(263)
Compañías de Seguros y Capitalización								
Propia	70	1'509	(30)	(5)	(25)	16	(14)	(42)
Terceros	-	1	-	-	-	-	-	-
Pasivos Pensionales	-	1	-	-	-	-	-	-
Total Compañías de Seguros y Capitalización	70	1'510	(30)	(5)	(25)	16	(14)	(42)
Sociedades Administradoras de Inversión								
Propia	-	(0)	-	-	-	-	-	-
Terceros	-	(14)	-	-	-	-	-	-
FIC	-	(14)	-	-	-	-	-	-
Total Sociedades Administradoras de Inversión	-	(14)	-	-	-	-	-	-
TOTAL ENTIDADES FINANCIERAS NO BANCARIAS	2'961	37'876	(402)	(499)	(66)	415	(151)	(103)
Total Entidades Financieras Especiales**	(228)	2	30	37	(1)	-	36	36
Total Entidades Públicas****	(2'045)	1'935	(229)	(124)	(193)	64	(253)	(222)
Otros*****	(21)	892	(2)	-	-	(3)	(3)	(23)
Extranjeros	-	(0)	-	-	-	-	-	-
TOTAL MOVIMIENTO NETO	3'266	48'589	33	-	-	348	348	804

Cifras en Miles de Millones de Pesos. Fuente: Banco de la República. Información Actualizada al 15 de marzo de 2019

*Corresponde a los flujos nominales por operaciones compra-venta contra pago (420 y 422) y transferencias (423). Además, se incluyen las emisiones y vencimientos.

**Las entidades financieras especiales son Fogafin, Bancoldex, ICETEX, Fogacoop, las Cajas Promotoras de Vivienda de la Nación, el FEN, entre otras.

*** Los recursos de extranjeros son mayoritariamente administrados por BNP Paribas, Cititrust, Corpbanca Trust y Fiduciaria Bogotá.

**** Dentro de las Entidades Públicas se registran los movimientos del Banco de la República.

***** Dentro de Otros se registran los movimientos de la Bolsa de Valores de Colombia, DECEVAL, la Cámara de Riesgo Central de Contraparte y Personas Jurídicas.

13. Participación de Extranjeros en TES

Compras Netas de TES por parte de Inversionistas Extranjeros

Denominación	Corrido de 2019	Desde Anuncio JP Morgan	Entre el 08 y el 14 de marzo	Entre el 08 y el 15 de marzo	Corrido de marzo	Saldo Compras Netas al 15 de marzo del 2019	% Saldo Disponible TES Pesos o UVR	% Saldo Total TES
<i>Spot</i> Pesos	\$ 695	\$ 64'071	\$ (136)	\$ (88)	\$ (159)	\$ 76'486	38.1%	25.1%
<i>UVR</i>	\$ (98)	\$ 255	\$ 11	\$ 11	\$ (3)	\$ 1'519	1.5%	0.5%
<i>Forward*</i> Pesos	\$ (637)	\$ (2'175)	\$ (338)	\$ (338)	\$ (556)	\$ 2'788	1.4%	0.9%

Cifras en miles de millones de pesos. * Información disponible hasta el 14 de marzo de 2019

Saldo de TES Pesos del Offshore en los Mercados Spot y Forward Como Porcentaje del Saldo Disponible

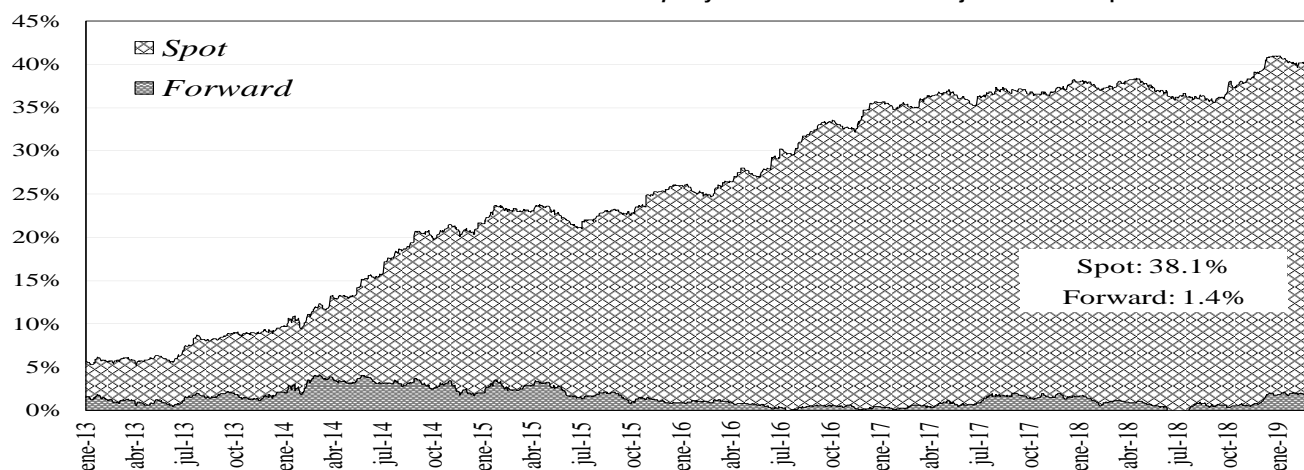

Saldo del Offshore en TES Pesos y TES UVR Como Porcentaje del Saldo Total

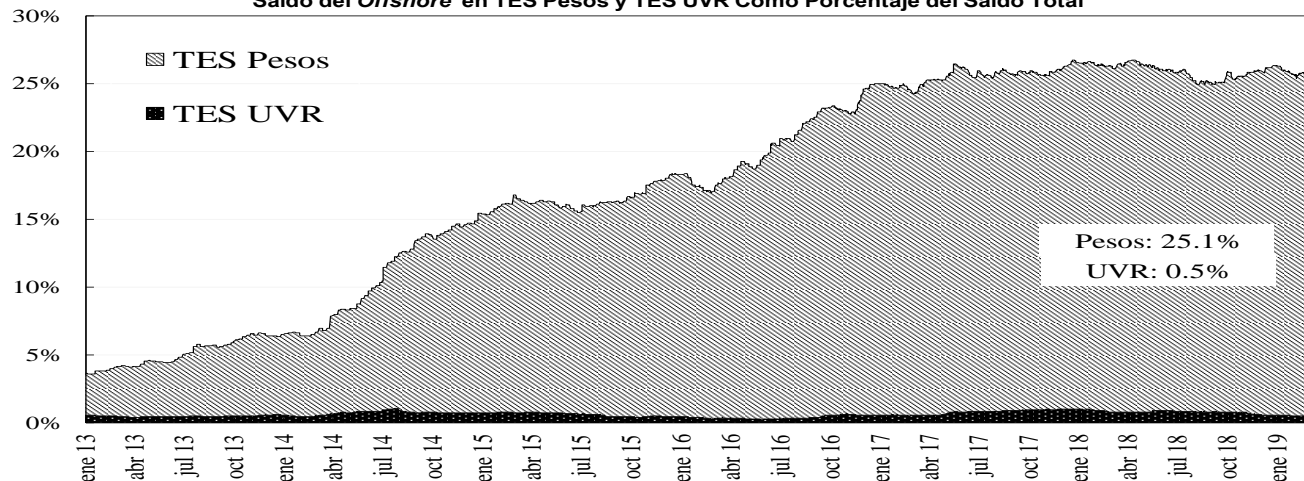

14. Mercado de renta variable³

	marzo 15	Variación			
		1 semana	1 mes	Año Corrido	Año Completo
COLCAP	1.579,72	5,10%	6,10%	19,14%	7,67%
Monto Promedio Diario Semanal	234,09 *	150,1%	125,2%	591,4%	43,5%

* Miles de millones de pesos

³ El anexo 7 detalla información del mercado de renta variable.

COLCAP Y VOLUMEN DIARIO TRANSADO EN LAS ACCIONES QUE LO COMPONEN

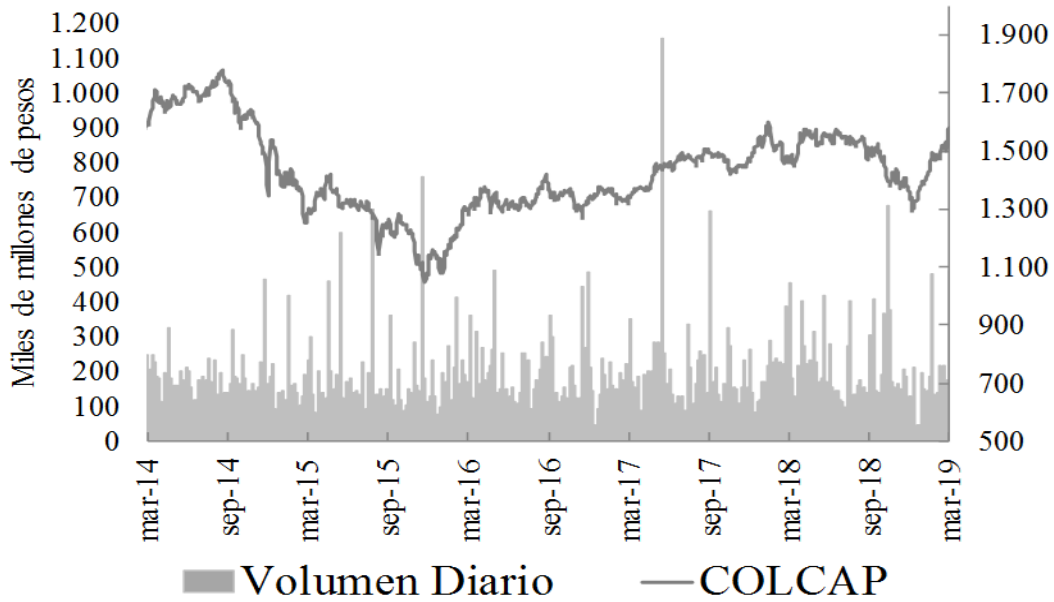

15. Resumen del mercado colombiano.

Tasa Cero Cupón De TES En Pesos

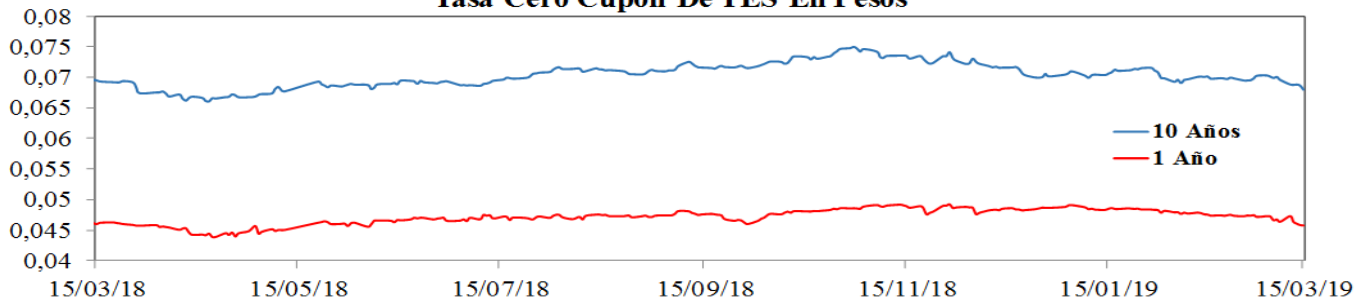

COLCAP

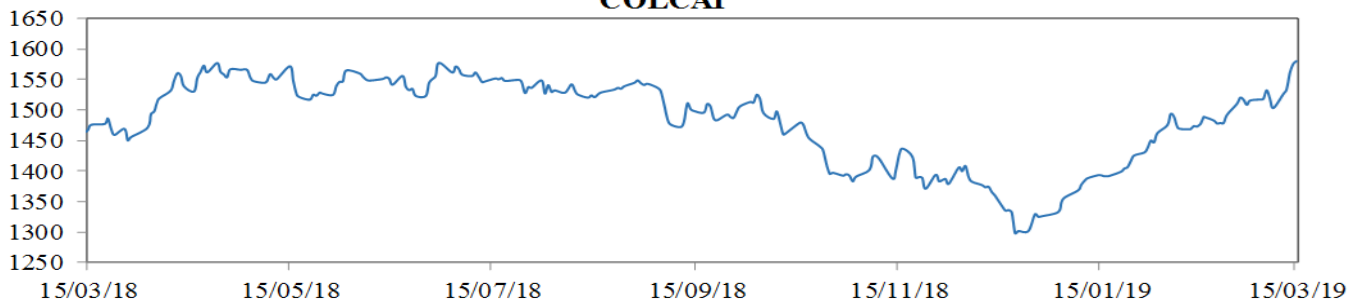

COP/USD

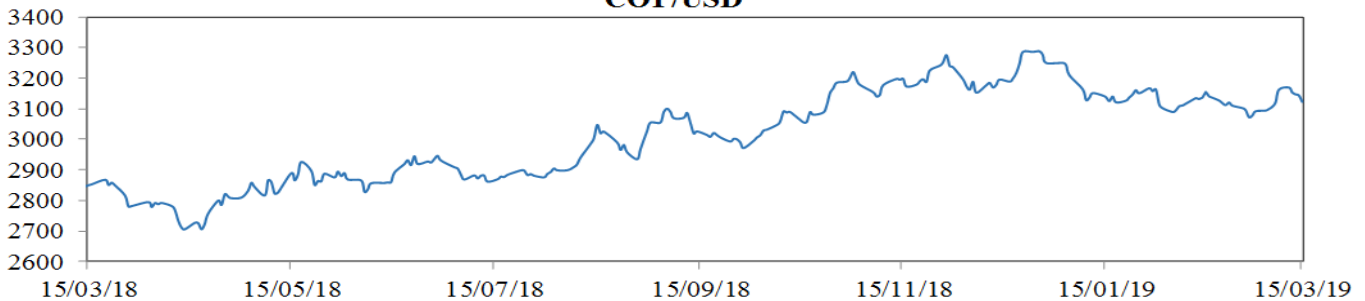

16. Calendario económico

a. Semana anterior

LUNES	MARTES	MIÉRCOLES	JUEVES	VIERNES
11 Mar	12 Mar	13 Mar	14 Mar	15 Mar
Alemania Industrial Production WDA YoY Jan Esp: -3.3% Ant: -3.9% Obs: -3.3% Alemania Trade Balance Jan Esp: 15.2b Ant: 13.9b Obs: 14.5b Francia Bank of France Ind. Sentiment Feb Esp: 100 Ant: 99 Obs: 101 España Retail Sales SA YoY Jan Esp: 1.0% Ant: 0.8% Obs: 0.8% Estados Unidos Retail Sales Ex Auto and Gas Jan Esp: 0.6% Ant: -1.4% Obs: 1.2% Estados Unidos Business Inventories Dec Esp: 0.6% Ant: -0.1% Obs: 0.6%	Reino Unido Industrial Production YoY Jan Esp: -1.3% Ant: -0.9% Obs: -0.9 Estados Unidos CPI YoY Feb Esp: 1.6% Ant: 1.6% Obs: 1.5% Reino Unido Trade Balance Jan Esp: -£3500m Ant: -£3229m Obs: -£3825m India CPI YoY Feb Esp: 2.40% Ant: 2.05% Obs: 2.57% Brasil IBGE Inflation IPCA YoY Feb Esp: 3.84% Ant: 3.78% Obs: 3.89% India Industrial Production YoY Jan Esp: 2.2% Ant: 2.4% Obs: 1.7% Japón PPI YoY Feb Esp: 0.7% Ant: 0.6% Obs: 0.8% Estados Unidos CPI Ex Food and Energy YoY Feb Esp: 2.2% Ant: 2.2% Obs: 2.1% Reino Unido Manufacturing Production YoY Jan Esp: -1.9% Ant: -2.1% Obs: -1.1%	Zona Euro Industrial Production WDA YoY Jan Esp: -2.1% Ant: -4.2% Obs: -1.1% Estados Unidos Cap Goods Orders Nondef Ex Air Jan P Esp: 0.2% Ant: -1.0% Obs: 0.8% Estados Unidos PPI Ex Food and Energy YoY Feb Esp: 2.6% Ant: 2.6% Obs: 2.5% México Industrial Production NSA YoY Jan Esp: -2.0% Ant: -2.5% Obs: -0.9% Estados Unidos Durable Goods Orders Jan P Esp: -0.4% Ant: 1.2% Obs: 0.4% España CPI YoY Feb F Esp: 1.1% Ant: 1.1% Obs: 1.1% Brasil Industrial Production YoY Jan Esp: -1.6% Ant: -3.6% Obs: -2.6%	Japón BOJ Policy Balance Rate 42064 Esp: -0.100% Ant: -0.100% Obs: -0.100% Brasil Retail Sales YoY Feb Esp: 1.0% Ant: 0.6% Obs: 1.9% Colombia Retail Sales YoY Jan Esp: 4.5% Ant: 7.0% Obs: 3.0% India Trade Balance Feb Esp: -\$13700.0m Ant: -\$14725.6m Obs: -\$9595.4m Alemania CPI YoY Feb F Esp: 1.6% Ant: 1.6% Obs: 1.5% Japón BOJ 10-Yr Yield Target 42064 Esp: 0.000% Ant: 0.000% Obs: 0.000% Estados Unidos New Home Sales Jan Esp: 622k Ant: 621k Obs: 607k	Perú Unemployment Rate Feb Esp: 6.8% Ant: 6.5% Obs: 7.6% Estados Unidos Capacity Utilization Feb Esp: 78.5% Ant: 78.2% Obs: 78.2% Zona Euro CPI Core YoY Feb F Esp: 1.0% Ant: 1.0% Obs: 1.0% Perú Economic Activity YoY Jan Esp: 2.4% Ant: 4.7% Obs: 1.6% Argentina Budget Balance Feb Esp: -- Ant: 16658m Obs: 6730m Estados Unidos U. of Mich. Sentiment Mar P Esp: 95.6 Ant: 93.8 Obs: 97.8 Italia CPI EU Harmonized YoY Feb F Esp: 1.2% Ant: 1.2% Obs: 1.1% Zona Euro CPI YoY Feb F Esp: 1.5% Ant: 1.5% Obs: 1.5%

b. **Semana actual**

LUNES	MARTES	MIÉRCOLES	JUEVES	VIERNES
18 Mar	19 Mar	20 Mar	21 Mar	22 Mar
Zona Euro Trade Balance SA Jan Esp: 15.0b Ant: 15.6b Obs: 17.0b Brasil FGV CPI IPC-S 42064 Esp: 0.48% Ant: 0.45% Obs: 0.57% Chile GDP YoY 4Q Esp: 3.30% Ant: 2.80% Obs: 3.60% Brasil Economic Activity MoM Jan Esp: -0.20% Ant: 0.21% Obs: -0.41% Chile GDP QoQ 4Q Esp: 0.80% Ant: 0.30% Obs: 1.30% Brasil Economic Activity YoY Jan Esp: 1.00% Ant: 0.18% Obs: 0.79% Chile Current Account Balance 4Q Esp: -\$2387m Ant: -\$3395m Obs: -\$3634m Rusia Industrial Production YoY Feb Esp: 1.5% Ant: 1.1% Obs: 4.1%	Reino Unido Average Weekly Earnings 3M/YoY Jan Esp: 3.2% Ant: 3.4% Obs: -- Reino Unido Weekly Earnings ex Bonus 3M/YoY Jan Esp: 3.4% Ant: 3.4% Obs: -- Reino Unido ILO Unemployment Rate 3Mths Jan Esp: 4.0% Ant: 4.0% Obs: -- Brasil IGP-M Inflation 2nd Preview Mar Esp: 1.09% Ant: 0.55% Obs: -- Estados Unidos Factory Orders Jan Esp: 0.3% Ant: 0.1% Obs: -- Estados Unidos Durable Goods Orders Jan F Esp: 0.4% Ant: 0.4% Obs: -- Estados Unidos Cap Goods Orders Nondef Ex Air Jan F Esp: 0.8% Ant: 0.8% Obs: -- Colombia Consumer Confidence Index Feb Esp: -1.7 Ant: -2.8 Obs: --	Alemania PPI YoY Feb Esp: 2.9% Ant: 2.6% Obs: -- Sudáfrica CPI YoY Feb Esp: 4.1% Ant: 4.0% Obs: -- Reino Unido CPI YoY Feb Esp: 1.8% Ant: 1.8% Obs: -- Reino Unido House Price Index YoY Jan Esp: 2.4% Ant: 2.5% Obs: -- Rusia Retail Sales Real YoY Feb Esp: 1.5% Ant: 1.6% Obs: -- Rusia Construction YoY Feb Esp: -1.0% Ant: 0.1% Obs: -- Colombia Trade Balance Jan Esp: -\$1000.0m Ant: -\$586.9m Obs: -- Estados Unidos FOMC Rate Decision (Upper Bound) 43891 Esp: 2.50% Ant: 2.50% Obs: -- Estados Unidos FOMC Rate Decision (Lower Bound) 43891 Esp: 2.25% Ant: 2.25% Obs: -- Brasil Selic Rate 43891 Esp: 6.50% Ant: 6.50% Obs: --	Reino Unido Bank of England Bank Rate 44256 Esp: 0.750% Ant: 0.750% Obs: -- Estados Unidos Philadelphia Fed Business Outlook Mar Esp: 4.6 Ant: -4.1 Obs: -- Estados Unidos Initial Jobless Claims 42430 Esp: 225k Ant: 229k Obs: -- Estados Unidos Continuing Claims 39873 Esp: 1769k Ant: 1776k Obs: -- Estados Unidos Leading Index Feb Esp: 0.1% Ant: -0.1% Obs: -- Zona Euro Consumer Confidence Mar A Esp: -7.1 Ant: -7.4 Obs: -- Argentina GDP YoY 4Q Esp: -6.4% Ant: -3.5% Obs: -- Japón Natl CPI YoY Feb Esp: 0.3% Ant: 0.2% Obs: -- Japón Nikkei Japan PMI Mfg Mar P Esp: -- Ant: 48.9 Obs: --	Francia Markit France Composite PMI Mar Esp: 50.7 Ant: 50.4 Obs: -- Alemania Markit/BME Germany Composite PMI Mar P Esp: 52.8 Ant: 52.8 Obs: -- Zona Euro Markit Eurozone Manufacturing PMI Mar P Esp: 49.5 Ant: 49.3 Obs: -- Zona Euro Markit Eurozone Services PMI Mar P Esp: 52.7 Ant: 52.8 Obs: -- Zona Euro Markit Eurozone Composite PMI Mar P Esp: 52.0 Ant: 51.9 Obs: -- Canadá CPI YoY Feb Esp: 1.4% Ant: 1.4% Obs: -- Estados Unidos Markit US Manufacturing PMI Mar Esp: 53.4 Ant: 53.0 Obs: -- Estados Unidos Existing Home Sales Feb Esp: 5.10m Ant: 4.94m Obs: -- Colombia Economic Activity NSA YoY Jan Esp: 2.8% Ant: 1.9% Obs: -- Colombia Overnight Lending Rate Esp: 4.25% Ant: 4.25% Obs: --

ANEXO 1: OPERACIONES DE MERCADO ABIERTO

Cuadro 1

Saldos Contables de OMAS del Banco de la República			
Cifras en miles de millones de pesos			
	28-dic-18	31-ene-19	Diferencia Mes Anterior
I. Operaciones Definitivas 1/	6,827.3	6,878.7	-51.3
A. Tes clase A	0	0	0.0
B. Tes clase B	6,827.3	6,878.7	-51.3
C. TES ley 546	0	0	0.0
D. Títulos Fogafin	0	0	0.0
Títulos Hipotecarios Clase A	0	0	0.0
Títulos Hipotecarios Clase B	0	0	0.0
Títulos Hipotecarios Clase C	0	0	0.0
Títulos Capitalización Banca Pública	0	0	0.0
II. Operaciones Transitorias	9,128	16,446	-7,318.5
E. Expansión transitoria	9,128	16,446	-7,318.5
Repos a 1 día	9,128	16,446	-7,318.5
Repos a 14 días	0	0	0.0
Repos a 60 días	0	0	0.0
Repos a 90 días	0	0	0.0
Repos a 120 días	0	0	0.0
F. Contracción transitoria	0	0	0.0
Repo reversa	0	0	0.0
Total (I + II)	15,955	23,325	-7,369.8

Fuente: Banco de la República

1/. Corresponde al valor presente de los saldos de los títulos en el portafolio del BR valorados a tasas de mercado.

Cuadro 2

Total saldo de operaciones de mercado abierto por plazos al vencimiento al 15-mar-2019
Montos en miles de millones

	PLAZO					TOTAL	VARIACION	
	3	14	91	-	-		SEMANAL	AÑO CORRIDO
DEPÓSITOS CONTRACCION	77.21	0.00	0.00	0.00	0.00	77.21	0.92	74.21
SUBASTA	0.00	0.00	0.00	0.00	0.00	0.00	0.00	0.00
VENTANILLA	77.21	0.00	0.00	0.00	0.00	77.21	0.92	-275.42
REPOS EXPANSION (REPO B.R.)	5,691.92	3,000.00	2,000.00	0.00	0.00	10,691.920	-2,887.23	3,784.32
SUBASTA	5,361.92	3,000.00	2,000.00	0.00	0.00	10,361.92	-3,217.23	3,454.32
VENTANILLA	330.00	0.00	0.00	0.00	0.00	330.00	330.00	330.00
OVERNIGHT	0.00	0.00	0.00	0.00	0.00	0.00	0.00	0.00
APOYO TRANSITORIO	0.00	0.00	0.00	0.00	0.00	0.00	0.00	0.00
SUBASTA						0.00	0.00	0.00
VENTANILLA						0.00	0.00	0.00

Fuente: DFV

Cuadro 3

Banco de la República
Sección Mesa de Dinero
MILES DE MILLONES DE \$

COMPOSICION DEL SALDO DE LAS OPERACIONES DE MERCADO ABIERTO

FECHA	OPERACIONES DE CONTRACCIÓN			OPERACIONES DE EXPANSIÓN			
	SUBASTA	VENTANILLA	SALDO	REPOS ENTIDADES FINANCIERAS			
				SUBASTA	VENTANILLA	OVERNIGHT	SALDO
04/05/2018	0.00	91.04	91.04	2197.82	0.00	0.00	2197.82
11/05/2018	0.00	51.49	51.49	1044.46	0.00	0.00	1044.46
18/05/2018	0.00	49.35	49.35	2558.06	0.00	0.00	2558.06
25/05/2018	0.00	44.81	44.81	4701.05	0.00	0.00	4701.05
01/06/2018	0.00	46.62	46.62	6171.50	0.00	3.50	6175.00
08/06/2018	0.00	72.07	72.07	5844.37	0.00	6.00	5850.37
15/06/2018	0.00	41.79	41.79	3482.11	0.00	0.00	3482.11
22/06/2018	0.00	32.30	32.30	2092.10	0.00	0.00	2092.10
29/06/2018	0.00	99.72	99.72	6365.34	0.10	0.00	6365.44
06/07/2018	0.00	373.53	373.53	7484.50	0.00	0.00	7484.50
13/07/2018	0.00	33.44	33.44	6300.68	0.00	0.00	6300.68
19/07/2018	0.00	27.72	27.72	6808.51	28.00	0.00	6836.51
27/07/2018	0.00	76.12	76.12	4767.93	35.00	0.00	4802.93
03/08/2018	0.00	103.81	103.81	8223.31	0.00	0.00	8223.31
10/08/2018	0.00	224.76	224.76	5858.05	0.00	0.00	5858.05
17/08/2018	0.00	90.66	90.66	4706.30	0.00	0.00	4706.30
24/08/2018	0.00	22.67	22.67	6791.86	0.00	0.00	6791.86
31/08/2018	0.00	66.22	66.22	7711.06	20.00	0.00	7731.06
07/09/2018	0.00	99.82	99.82	4908.80	2.00	0.00	4910.80
14/09/2018	0.00	102.23	102.23	3011.50	1.90	0.00	3013.40
21/09/2018	0.00	84.53	84.53	3532.70	0.00	0.00	3532.70
28/09/2018	0.00	102.63	102.63	7117.34	105.00	61.00	7283.34
05/10/2018	0.00	199.43	199.43	7510.74	0.00	0.00	7510.74
12/10/2018	0.00	93.34	93.34	11000.00	0.00	0.00	11000.00
19/10/2018	0.00	285.31	285.31	11042.02	0.00	0.00	11042.02
26/10/2018	0.00	85.47	85.47	8770.40	0.00	0.00	8770.40
02/11/2018	0.00	93.02	93.02	8192.54	3.00	0.00	8195.54
09/11/2018	0.00	70.13	70.13	10144.62	4.28	16.00	10164.90
16/11/2018	0.00	68.63	68.63	8178.55	0.00	0.00	8178.55
23/11/2018	0.00	199.44	199.44	5689.30	0.00	0.00	5689.30
30/11/2018	0.00	226.91	226.91	9800.00	35.00	11.00	9846.00
07/12/2018	0.00	50.88	50.88	6891.34	0.00	0.00	6891.34
14/12/2018	0.00	894.57	894.57	5242.50	0.00	0.00	5242.50
21/12/2018	0.00	82.73	82.73	7058.09	0.00	20.00	7078.09
28/12/2018	0.00	68.22	68.22	9102.97	25.00	0.00	9127.97
04/01/2019	0.00	73.97	73.97	7913.98	0.00	0.00	7913.98
11/01/2019	0.00	73.95	73.95	7913.98	0.00	0.00	7913.98
18/01/2019	0.00	73.97	73.97	7913.98	0.00	0.00	7913.98
25/01/2019	0.00	110.75	110.75	20866.15	0.00	0.00	20866.15
02/02/2019	0.00	236.87	236.87	16536.96	0.00	0.00	16536.96
08/02/2019	0.00	104.27	104.27	16710.96	0.00	0.00	16710.96
15/02/2019	0.00	73.37	73.37	15641.42	561.70	0.00	16203.12
22/02/2019	0.00	125.23	125.23	13686.58	0.00	0.00	13686.58
01/03/2019	0.00	78.83	78.83	12806.56	0.00	0.00	12806.56
08/03/2019	0.00	76.29	76.29	13579.15	0.00	0.00	13579.15
15/03/2019	0.00	77.21	77.21	10361.92	330.00	0.00	10691.92

Montos en miles de millones

1. Expansión Transitoria (millones de pesos \$)

Tipo	Plazo	DIA	CUPO	APROBADAS								
				PRESENTADAS			APROBADAS		EXCESO		VARIACION SEMANAL	
				MONTO	MINIMA	MAXIMA	MONTO	TASA *	DEMANDA	ABSOLUTA	(%)	
Subasta	1 Día	lunes, 11 de mar 2019	9,400,000	6,871,138	4.25%	5.25%	6,871,138	4.25%	0	0	0.00%	
		martes, 12 de mar 2019	9,400,000	5,094,640	4.25%	5.25%	5,094,640	4.25%	0	0	0.00%	
		miércoles, 13 de mar 2019	9,400,000	5,290,720	4.25%	5.25%	5,290,720	4.25%	0	0	0.00%	
		jueves, 14 de mar 2019	9,400,000	5,749,700	4.25%	5.25%	5,749,700	4.25%	0	0	0.00%	
		viernes, 15 de mar 2019	9,400,000	5,361,920	4.25%	5.25%	5,361,920	4.25%	0	0	0.00%	
TOTAL			47,000,000	28,368,118			28,368,118	4.25%	0	28,368,117.70	0.00	
Ventanilla	1 Día	lunes, 11 de mar 2019							0	0	0.00%	
		martes, 12 de mar 2019							0	0	0.00%	
		miércoles, 13 de mar 2019							0	0	0.00%	
		jueves, 14 de mar 2019							0	0	0.00%	
		viernes, 15 de mar 2019	0	330,000	5.25%	5.25%	330,000	5.25%	0	0	0.00%	
TOTAL			0	330,000			330,000	5.25%	0	330,000.00	0.00	
Overnight Faltante de Compensación	1 Día	lunes, 11 de mar 2019							0	0	0.00%	
		martes, 12 de mar 2019							0	0	0.00%	
		miércoles, 13 de mar 2019							0	0	0.00%	
		jueves, 14 de mar 2019							0	0	0.00%	
		viernes, 15 de mar 2019							0	0	0.00%	
TOTAL			0	0		0	0.00%	0	0.00	0.00		
Overnight por 1 Día Intradía	1 Día	lunes, 11 de mar 2019							0	0	0.00%	
		martes, 12 de mar 2019							0	0	0.00%	
		miércoles, 13 de mar 2019							0	0	0.00%	
		jueves, 14 de mar 2019	0	90,000	6.25%	6.25%	90,000	6.25%	0	0	0.00%	
		viernes, 15 de mar 2019							0	0	0.00%	
TOTAL			90,000	90,000		90,000	6.25%	0	90,000.00	0.00		
Subasta	7 Días	lunes, 11 de mar 2019							0	0	0.00%	
		martes, 12 de mar 2019							0	0	0.00%	
		miércoles, 13 de mar 2019							0	0	0.00%	
		jueves, 14 de mar 2019							0	0	0.00%	
		viernes, 15 de mar 2019							0	0	0.00%	
TOTAL			0	0		0	0.00%	0	0.00	0.00		
Subasta	14 Días	lunes, 11 de mar 2019							0	0	0.00%	
		martes, 12 de mar 2019							0	0	0.00%	
		miércoles, 13 de mar 2019							0	0	0.00%	
		jueves, 14 de mar 2019							0	0	0.00%	
		viernes, 15 de mar 2019							0	0	0.00%	
TOTAL			0	0		0	0.00%	0	0.00	0.00		
Subasta	91 Días								0	0	0.00%	
		TOTAL			0	0		0	0.00%	0	0.00	
Subasta	120 Días								0	0	0.00%	
		TOTAL			0	0		0	0.00%	0	0.00	
Ventanilla	14 Días								0	0	0.00%	
		TOTAL			0	0.0	0.0		0	0.00%	0	0.00
TOTAL				28,788,117.70			28,788,117.70		0	0.00	0.00	

2. Contracción Transitoria (millones de pesos \$)

Tipo	Plazo	DIA	CUPO	APROBADAS								
				PRESENTADAS			APROBADAS		EXCESO		VARIACION SEMANAL	
				MONTO	MINIMO	MAXIMO	MONTO	CORTE *	DEMANDA	ABSOLUTA	(%)	
Ventanilla	1 Día	lunes, 11 de mar 2019	0	333,025	3.25%	3.25%	333,025	3.25%	0	0	0.00%	
		martes, 12 de mar 2019	0	104,131	3.25%	3.25%	104,131	3.25%	0	0	0.00%	
		miércoles, 13 de mar 2019	0	116,746	3.25%	3.25%	116,746	3.25%	0	0	0.00%	
		jueves, 14 de mar 2019	0	169,366	3.25%	3.25%	169,366	3.25%	0	0	0.00%	
		viernes, 15 de mar 2019	0	77,210	3.25%	3.25%	77,210	3.25%	0	0	0.00%	
TOTAL			800,478			800,478		0	800,478.00	0.00		
Subasta	7 Días	lunes, 11 de mar 2019							0	0	0.00%	
		martes, 12 de mar 2019							0	0	0.00%	
		miércoles, 13 de mar 2019							0	0	0.00%	
		jueves, 14 de mar 2019							0	0	0.00%	
		viernes, 15 de mar 2019							0	0	0.00%	
TOTAL			0	0.00		0.00		0	0.00	0.00		
Subasta	14 Días	lunes, 11 de mar 2019							0	0	0.00%	
		martes, 12 de mar 2019							0	0	0.00%	
		miércoles, 13 de mar 2019							0	0	0.00%	
		jueves, 14 de mar 2019							0	0	0.00%	
		viernes, 15 de mar 2019							0	0	0.00%	
TOTAL			0	0		0	0.00%	0	0.00	0.00		
Subasta	30 Días								0	0	0.00%	
		TOTAL			0	0		0	0.00%	0	0.00	
Subasta	62 Días								0	0	0.00%	
		TOTAL			0	0		0	0.00%	0	0.00	
Subasta	90 Días								0	0	0.00%	
		TOTAL			0	0		0	0.00%	0	0.00	
TOTAL				800,478.00			800,478.00		0	0.00	0.00	

* Tasa Efectiva anual
Fuente: DFV, DODM

ANEXO 2: AGREGADOS MONETARIOS

CUADRO 5
M3 PÚBLICO Y PRIVADO ¹
(Miles de millones de pesos)

	diciembre			marzo			junio			septiembre			diciembre		
	2016	2017	%	2017	2018	%	2017	2018	%	2017	2018	%	2017	2018	%
M3 Privado	395,365	420,629	6.4	391,717	414,376	5.8	398,892	413,690	3.7	396,341	412,976	4.2	420,629	443,960	5.5
Efectivo	55,542	59,852	7.8	48,789	53,908	10.5	49,237	54,023	9.7	50,324	54,338	8.0	59,852	65,332	9.2
PSE	339,823	360,777	6.2	342,928	360,468	5.1	349,655	359,667	2.9	346,017	358,639	3.6	360,777	378,628	4.9
Ctas. Ctes.	36,148	38,417	6.3	34,258	35,035	2.3	34,655	34,614	-0.1	32,725	35,285	7.8	38,417	41,602	8.3
CDT	144,698	152,432	5.3	151,771	158,174	4.2	151,079	159,069	5.3	152,256	157,621	3.5	152,432	154,464	1.3
Ahorro	131,554	138,707	5.4	129,194	137,830	6.7	135,526	135,010	-0.4	132,433	134,855	1.8	138,707	147,945	6.7
Otros	27,423	31,221	13.9	27,704	29,429	6.2	28,395	30,973	9.1	28,604	30,878	7.9	31,221	34,617	10.9
M3 Público	49,782	57,125	14.8	53,825	60,057	11.6	53,287	61,596	15.6	55,574	64,192	15.5	57,125	60,656	6.2
Ctas. Ctes.	10,153	10,098	-0.5	10,439	10,546	1.0	9,310	10,486	12.6	9,891	10,567	6.8	10,098	10,014	-0.8
CDT	5,884	7,416	26.1	7,046	8,566	21.6	9,590	9,437	-1.6	9,686	9,983	3.1	7,416	7,781	4.9
Ahorro	24,014	29,686	23.6	27,453	31,502	14.7	25,911	32,344	24.8	27,120	33,985	25.3	29,686	31,346	5.6
Fiduciarios	5,920	6,050	2.2	6,477	6,788	4.8	6,157	6,593	7.1	6,561	7,145	8.9	6,050	7,061	16.7
Otros	3,812	3,875	1.6	2,410	2,655	10.2	2,318	2,735	18.0	2,316	2,511	8.4	3,875	4,455	15.0
M3 Total	445,147	477,753	7.3	445,542	474,433	6.5	452,178	475,285	5.1	451,915	477,168	5.6	477,753	504,616	5.6

CARTERA PÚBLICA Y PRIVADA ²

(Miles de millones de pesos)

Cartera Bruta	399,182	423,667	6.1	403,884	427,152	5.8	413,231	433,553	4.9	417,567	436,643	4.6	423,667	448,776	5.9
Pública	16,594	16,777	1.1	16,469	17,198	4.4	16,011	17,532	9.5	16,032	15,968	0.4	16,777	16,854	0.5
Privada	382,588	406,890	6.4	387,415	409,954	5.8	397,220	416,022	4.7	401,535	420,674	4.8	406,890	431,922	6.2

¹ Variación anual. A partir de entrada en vigencia de las NIIF en enero de 2015, las variaciones con respecto a los datos del 2014 tienen un efecto estadístico por cambios de metodología.

² Variación anual - para la cartera pública y privada, incluye Leasing Financiero

Fuentes: Banco de la República, cálculos con información de Balances y del formato 338 de la Superintendencia Financiera.

CUADRO 6
Portafolio Financiero del Sector Real en ml
(Miles de Millones de pesos)

AÑO	MES	TOTAL SECTOR REAL								
		TOTAL			SECTOR PUBLICO			SECTOR PRIVADO *		
		M3	TES	M3 + TES	M3	TES	TOTAL	M3	TES	TOTAL
2006	diciembre	132,740.1	64,184.7	196,924.8	23,061.2	30,872.4	53,933.6	109,678.9	33,312.3	142,991.2
2007	diciembre	156,820.1	71,221.9	228,041.9	24,129.7	31,221.9	55,351.6	132,690.4	40,000.0	172,690.4
2008	diciembre	183,455.2	82,331.7	265,787.0	29,448.4	36,925.8	66,374.2	154,006.8	45,405.9	199,412.7
2009	diciembre	197,491.3	86,560.0	284,051.3	30,180.5	36,444.8	66,625.3	167,310.7	50,115.2	217,425.9
2010	diciembre	219,828.3	101,942.8	321,771.1	33,088.8	40,159.4	73,248.2	186,739.5	61,783.5	248,523.0
2011	diciembre	259,929.7	110,967.9	370,897.6	37,698.6	42,480.6	80,179.2	222,231.1	68,487.3	290,718.4
2012	diciembre	300,208.6	113,374.9	413,583.5	43,024.8	41,748.0	84,772.8	257,183.8	71,626.9	328,810.7
2013	diciembre	341,304.2	128,429.9	469,734.1	51,428.4	45,315.1	96,743.5	289,875.8	83,114.8	372,990.6
2014	diciembre	371,418.5	146,828.4	518,246.9	52,573.7	44,626.8	97,200.5	318,844.8	102,201.5	421,046.4
2015	diciembre	414,501.0	157,017.5	571,518.4	46,294.7	45,977.4	92,272.1	368,206.3	111,040.0	479,246.3
2016	diciembre	445,146.6	184,070.6	629,217.2	49,781.5	45,519.2	95,300.7	395,365.1	138,551.4	533,916.5
2017	enero	442,210.1	185,906.3	628,116.4	51,900.6	44,900.9	96,801.6	390,309.4	141,005.4	531,314.8
	febrero	445,437.3	188,937.0	634,374.3	52,726.0	43,931.0	96,657.0	392,711.3	145,006.0	537,717.4
	marzo	445,542.1	192,877.4	638,419.5	53,825.3	44,071.8	97,897.1	391,716.8	148,805.6	540,522.4
	abril	449,811.7	198,056.6	647,868.2	55,749.1	47,522.2	103,271.3	394,062.6	150,534.4	544,597.0
	mayo	445,447.4	197,473.0	642,920.5	50,611.2	45,237.5	95,848.7	394,836.2	152,235.5	547,071.8
	junio	452,178.4	195,949.5	648,127.9	53,286.8	45,292.0	98,578.8	398,891.6	150,657.5	549,549.1
	julio	454,904.9	196,264.4	651,169.3	54,411.5	45,632.4	100,043.9	400,493.4	150,631.9	551,125.3
	agosto	452,643.5	198,805.3	651,448.8	53,355.6	44,730.6	98,086.2	399,287.9	154,074.7	553,362.5
	septiembre	451,915.2	200,164.9	652,080.0	55,574.4	45,898.9	101,473.3	396,340.8	154,265.9	550,606.7
	octubre	455,494.7	198,761.2	654,255.9	58,568.5	43,432.0	102,000.5	396,926.2	155,329.2	552,255.4
	noviembre	464,913.0	199,054.8	663,967.9	58,815.3	43,281.4	102,096.7	406,097.7	155,773.4	561,871.2
	diciembre	477,753.3	198,563.0	676,316.3	57,124.8	42,602.0	99,726.8	420,628.5	155,961.0	576,589.5
2018	enero	466,983.1	202,482.4	669,465.5	57,891.1	42,992.2	100,883.3	409,092.0	159,490.2	568,582.2
	febrero	472,239.7	205,886.9	678,126.6	58,852.3	44,340.3	103,192.6	413,387.4	161,546.6	574,934.0
	marzo	474,433.0	208,707.9	683,140.9	60,056.9	42,891.0	102,947.9	414,376.2	165,816.8	580,193.0
	abril	472,308.9	214,184.5	686,493.4	61,359.3	49,146.7	110,506.0	410,949.6	165,037.7	575,987.4
	mayo	469,406.1	224,287.7	693,693.8	60,841.0	53,221.2	114,062.2	408,565.1	171,066.5	579,631.6
	junio	475,285.2	225,230.2	700,515.3	61,595.6	52,865.6	114,461.2	413,689.6	172,364.5	586,054.1
	julio	479,576.5	226,637.2	706,213.7	64,007.2	53,497.0	117,504.2	415,569.3	173,140.2	588,709.6
	agosto	480,467.3	230,872.0	711,339.4	64,444.0	53,148.3	117,592.4	416,023.3	177,723.7	593,747.0
	septiembre	477,168.4	234,444.8	711,613.2	64,191.9	55,564.3	119,756.2	412,976.5	178,880.6	591,857.1
	octubre	479,793.0	240,456.6	720,249.5	64,864.1	59,077.0	123,941.1	414,928.8	181,379.6	596,308.5
	noviembre	491,021.6	238,367.1	729,388.7	65,733.7	56,042.7	121,776.3	425,288.0	182,324.4	607,612.4
	diciembre	504,616.3	237,869.8	742,486.1	60,656.4	55,111.2	115,767.6	443,959.9	182,758.6	626,718.5

Portafolio Financiero del Sector Real en ml
(% Variaciones)

AÑO	MES	TOTAL SECTOR REAL								
		TOTAL			SECTOR PUBLICO			SECTOR PRIVADO *		
		M3	TES	M3 + TES	M3	TES	TOTAL	M3	TES	TOTAL
2007	diciembre	18.1%	11.0%	15.8%	4.6%	1.1%	2.6%	21.0%	20.1%	20.8%
2008	diciembre	17.0%	15.6%	16.6%	22.0%	18.3%	19.9%	16.1%	13.5%	15.5%
2009	diciembre	7.7%	5.1%	6.9%	2.5%	-1.3%	0.4%	8.6%	10.4%	9.0%
2010	diciembre	11.3%	17.8%	13.3%	9.6%	10.2%	9.9%	11.6%	23.3%	14.3%
2011	diciembre	18.2%	8.9%	15.3%	13.9%	5.8%	9.5%	19.0%	10.9%	17.0%
2012	diciembre	15.5%	2.2%	11.5%	14.1%	-1.7%	5.7%	15.7%	4.6%	13.1%
2013	diciembre	13.7%	13.3%	13.6%	19.5%	8.5%	14.1%	12.7%	16.0%	13.4%
2014	diciembre	8.8%	14.3%	10.3%	2.2%	-1.5%	0.5%	10.0%	23.0%	12.9%
2015	diciembre	11.6%	6.9%	10.3%	-11.9%	3.0%	-5.1%	15.5%	8.6%	13.8%
2016	diciembre	7.4%	17.2%	10.1%	7.5%	-1.0%	3.3%	7.4%	24.8%	11.4%
2017	enero	6.9%	18.3%	10.1%	6.3%	-3.0%	1.8%	7.0%	27.2%	11.7%
	febrero	6.2%	19.5%	9.9%	7.8%	-5.9%	1.1%	6.0%	30.1%	11.6%
	marzo	6.0%	22.9%	10.6%	9.0%	4.2%	6.8%	5.6%	29.8%	11.3%
	abril	6.8%	22.9%	11.3%	5.9%	10.9%	8.1%	6.9%	27.3%	11.9%
	mayo	6.1%	19.3%	9.8%	-2.8%	1.9%	-0.6%	7.3%	25.7%	11.9%
	junio	6.5%	17.0%	9.4%	1.7%	-1.4%	0.3%	7.1%	23.9%	11.3%
	julio	6.0%	13.6%	8.2%	1.9%	-2.6%	-0.2%	6.6%	19.5%	9.9%
	agosto	6.6%	13.4%	8.6%	1.8%	0.0%	1.0%	7.2%	18.0%	10.0%
	septiembre	5.4%	11.5%	7.2%	6.8%	-1.0%	3.1%	5.2%	15.8%	8.0%
	octubre	5.7%	9.3%	6.7%	11.2%	-9.2%	1.5%	4.9%	15.9%	7.8%
	noviembre	5.5%	8.1%	6.2%	9.4%	-8.6%	0.9%	4.9%	13.8%	7.3%
	diciembre	7.3%	7.9%	7.5%	14.8%	-6.4%	4.6%	6.4%	12.6%	8.0%
2018	enero	5.6%	8.9%	6.6%	11.5%	-4.3%	4.2%	4.8%	13.1%	7.0%
	febrero	6.0%	9.0%	6.9%	11.6%	0.9%	6.8%	5.3%	11.4%	6.9%
	marzo	6.5%	8.2%	7.0%	11.6%	-2.7%	5.2%	5.8%	11.4%	7.3%
	abril	5.0%	8.1%	6.0%	10.1%	3.4%	7.0%	4.3%	9.6%	5.8%
	mayo	5.4%	13.6%	7.9%	20.2%	17.6%	19.0%	3.5%	12.4%	6.0%
	junio	5.1%	14.9%	8.1%	15.6%	16.7%	16.1%	3.7%	14.4%	6.6%
	julio	5.4%	15.5%	8.5%	17.6%	17.2%	17.5%	3.8%	14.9%	6.8%
	agosto	6.1%	16.1%	9.2%	20.8%	18.8%	19.9%	4.2%	15.3%	7.3%
	septiembre	5.6%	17.1%	9.1%	15.5%	21.1%	18.0%	4.2%	16.0%	7.5%
	octubre	5.3%	21.0%	10.1%	10.7%	36.0%	21.5%	4.5%	16.8%	8.0%
	noviembre	5.6%	19.7%	9.9%	11.8%	29.5%	19.3%	4.7%	17.0%	8.1%
	diciembre	5.6%	19.8%	9.8%	6.2%	29.4%	16.1%	5.5%	17.2%	8.7%

*No incluye los TES del sector financiero

Fuente: cálculos DTIE con base en DFV, Banco de la República.

ANEXO 3: CARTERA

CUADRO 1
Evolucion de la Cartera Bruta Total¹

Semana	Fecha	Cartera M/L MM\$			Cartera M/E en pesos MM\$			Cartera Total 1/ MM\$			Cartera M/E en US\$1/ (Millones)		
		2019	2018	2019	2018	2019	2018	2019	2018	2019	2018	2019	
				Var. % Anual			Var. % Anual			Var. % Anual			Var. % Anual
1	ene-04	407,612.0	433,405.7	6.3	19,229.4	19,454.2	1.2	426,841.3	452,860.0	6.1	6,634.7	6,063.2	-8.6
2	ene-11	407,229.9	432,267.0	6.1	18,796.4	19,041.4	1.3	426,026.3	451,308.4	5.9	6,581.7	6,042.0	-8.2
3	ene-18	407,094.0	432,976.3	6.4	18,527.1	18,662.5	0.7	425,621.0	451,638.8	6.1	6,496.7	5,980.5	-7.9
4	ene-25	407,324.1	432,826.6	6.3	18,159.1	18,920.1	4.2	425,483.2	451,746.7	6.2	6,473.6	6,005.3	-7.2
5	feb-01	408,027.2	433,424.1	6.2	18,211.5	18,287.4	0.4	426,238.8	451,711.5	6.0	6,430.3	5,894.2	-8.3
6	feb-08	408,534.0	433,806.5	6.2	18,464.6	18,361.5	-0.6	426,998.6	452,168.1	5.9	6,348.0	5,892.8	-7.2
7	feb-15	410,699.4	437,372.6	6.5	18,001.7	18,555.6	3.1	428,701.0	455,928.2	6.4	6,309.4	5,906.8	-6.4
8	feb-22	410,898.6	437,545.6	6.5	17,849.2	18,355.2	2.8	428,747.7	455,900.8	6.3	6,263.8	5,901.5	-5.8
9	mar-01	411,502.5	438,451.3	6.5	18,080.7	18,003.1	-0.4	429,583.2	456,454.4	6.3	6,279.9	5,823.4	-7.3
10	mar-08	411,371.0	438,123.2	6.5	17,830.1	18,334.0	2.8	429,201.1	456,457.2	6.4	6,219.2	5,797.5	-6.8
11	mar-15	414,343.4			17,943.5			432,287.0			6,290.5		
12	mar-22	414,597.7			17,884.1			432,481.8			6,277.3		
13	mar-29	414,987.1			17,282.2			432,269.3			6,215.6		
14	abr-05	415,168.9			17,318.2			432,487.2			6,203.1		
15	abr-12	415,793.0			16,722.6			432,515.6			6,181.3		
16	abr-19	416,307.3			17,098.3			433,405.6			6,199.6		
17	abr-26	416,855.8			17,259.4			434,115.3			6,150.3		
18	may-03	416,782.2			17,309.2			434,091.3			6,087.5		
19	may-10	417,405.3			17,279.8			434,685.1			6,118.8		
20	may-17	417,837.6			17,930.1			435,767.7			6,128.5		
21	may-24	418,382.7			17,692.0			436,074.7			6,127.8		
22	may-31	419,526.6			17,286.5			436,813.1			6,026.9		
23	jun-07	419,231.8			17,242.4			436,474.2			6,037.7		
24	jun-14	419,190.6			17,497.0			436,687.6			6,054.2		
25	jun-21	419,967.8			17,776.2			437,744.0			6,091.5		
26	jun-28	421,066.7			17,761.2			438,827.9			6,060.2		
27	jul-05	420,121.9			17,530.0			437,651.9			6,112.4		
28	jul-12	420,779.6			17,500.0			438,279.6			6,115.2		
29	jul-19	421,670.5			17,615.5			439,286.0			6,108.4		
30	jul-26	421,655.2			17,540.4			439,195.6			6,088.7		
31	ago-02	421,363.0			17,643.1			439,006.1			6,086.0		
32	ago-09	420,080.0			17,915.8			437,995.7			6,091.8		
33	ago-16	420,907.9			18,570.4			439,478.3			6,141.0		
34	ago-23	420,831.3			18,390.2			439,221.5			6,216.2		
35	ago-30	420,984.0			18,933.0			439,917.0			6,201.2		
36	sep-06	420,520.3			19,026.4			439,546.7			6,197.2		
37	sep-13	421,800.5			18,777.3			440,577.8			6,205.2		
38	sep-20	422,764.7			18,684.5			441,449.2			6,213.7		
39	sep-27	423,454.5			18,648.5			442,103.0			6,274.4		
40	oct-04	423,562.2			19,084.7			442,647.0			6,295.9		
41	oct-11	424,363.1			19,536.1			443,899.1			6,324.8		
42	oct-18	425,273.8			19,650.2			444,924.0			6,380.2		
43	oct-25	426,141.2			20,009.8			446,150.9			6,282.0		
44	nov-01	426,774.9			19,662.4			446,437.3			6,187.9		
45	nov-08	427,008.3			19,760.9			446,769.2			6,220.2		
46	nov-15	427,872.9			19,871.0			447,743.9			6,261.4		
47	nov-22	429,406.8			20,314.8			449,721.6			6,301.2		
48	nov-29	431,591.8			20,351.5			451,943.3			6,290.5		
49	dic-06	431,233.9			19,823.0			451,056.9			6,286.5		
50	dic-13	433,100.6			20,120.4			453,221.0			6,294.9		
51	dic-20	435,528.7			20,379.2			455,907.9			6,203.1		
52	dic-27	434,913.9			19,618.9			454,532.8			6,037.0		

¹ No incluye la cartera de la FDN. Corresponde a Cartera Ajustada

Fuente: Formato 281 de la Superintendencia Financiera.

CUADRO 2
Evolucion de la Cartera Bruta por Modalidad¹

Semana	Fecha	Comercial ² MM\$						Consumo ³ MM\$						Microcrédito MM\$						Hipotecaria ⁴ MM\$		
		Moneda Legal			Moneda Extranjera			Moneda Legal			Moneda Extranjera			Moneda Legal			Moneda Extranjera			Moneda Legal		
		2018	2019	Var. % Anual	2018	2019	Var. % Anual	2018	2019	Var. % Anual	2018	2019	Var. % Anual	2018	2019	Var. % Anual	2018	2019	Var. % Anual	2018	2019	Var. % Anual
1	ene-04	213,874.4	221,436.9	3.5	18,701.5	18,831.0	0.7	122,702.7	134,032.6	9.2	527.8	622.8	18.0	12,072.2	12,502.4	3.6	0.1	0.4	0.0	58,962.7	65,433.7	11.0
2	ene-11	213,497.6	220,423.0	3.2	18,265.0	18,416.6	0.8	122,750.0	133,956.9	9.1	531.3	624.4	17.5	12,025.7	12,447.7	3.5	0.1	0.4	0.0	58,956.6	65,439.3	11.0
3	ene-18	213,230.3	220,872.8	3.6	18,007.9	18,054.7	0.3	122,828.9	134,139.1	9.2	519.1	607.5	17.0	12,045.1	12,466.1	3.5	0.1	0.4	0.0	58,989.7	65,498.3	11.0
4	ene-25	213,110.8	220,054.9	3.3	17,651.5	18,304.5	3.7	123,062.7	134,633.0	9.4	507.6	615.1	21.2	12,096.5	12,521.4	3.5	0.1	0.5	0.0	59,054.1	65,617.3	11.1
5	feb-01	213,594.5	219,920.9	3.0	17,707.3	17,685.2	-0.1	123,225.5	135,166.9	9.7	504.2	601.7	19.3	12,142.1	12,572.0	3.5	0.1	0.5	0.0	59,065.2	65,764.5	11.3
6	feb-08	213,986.7	220,465.1	3.0	17,946.7	17,766.2	-1.0	123,293.4	134,984.9	9.5	517.8	594.8	14.9	12,128.8	12,546.2	3.4	0.1	0.5	0.0	59,125.0	65,810.4	11.3
7	feb-15	215,768.9	223,522.2	3.6	17,497.7	17,965.9	2.7	123,528.7	135,376.2	9.6	503.9	589.1	16.9	12,136.2	12,556.0	3.5	0.1	0.5	0.0	59,265.6	65,918.3	11.2
8	feb-22	215,586.3	223,120.8	3.5	17,345.5	17,769.5	2.4	123,774.8	135,806.1	9.7	503.6	585.2	16.2	12,171.2	12,589.2	3.4	0.1	0.5	0.0	59,366.3	66,029.4	11.2
9	mar-01	215,793.6	223,475.7	3.6	17,578.3	17,424.2	-0.9	123,804.5	136,166.5	10.0	502.3	578.4	15.1	12,202.4	12,625.0	3.5	0.1	0.6	0.0	59,702.0	66,184.1	10.9
10	mar-08	215,650.8	223,483.2	3.6	17,327.7	17,747.1	2.4	123,719.7	135,852.1	9.8	502.4	586.3	16.7	12,174.1	12,590.9	3.4	0.1	0.6	0.0	59,826.4	66,197.0	10.6
11	mar-15	218,270.6			17,446.3			123,927.7			497.2			12,175.7			0.1			59,969.4		
12	mar-22	218,131.6			17,385.4			124,182.1			498.6			12,192.8			0.1			60,091.2		
13	mar-29	218,217.0			16,790.6			124,316.4			491.5			12,228.1			0.1			60,225.6		
14	abr-05	218,516.3			16,822.9			124,251.3			495.2			12,159.5			0.1			60,241.9		
15	abr-12	218,677.8			16,241.1			124,607.7			481.4			12,169.7			0.1			60,337.8		
16	abr-19	218,756.4			16,618.5			124,899.5			479.8			12,195.7			0.0			60,455.6		
17	abr-26	218,705.8			16,764.8			125,286.5			494.5			12,243.8			0.0			60,619.8		
18	may-03	218,591.2			16,808.5			125,204.4			500.7			12,233.6			0.0			60,753.0		
19	may-10	218,967.1			16,774.5			125,381.6			505.2			12,215.6			0.0			60,840.9		
20	may-17	219,017.4			17,408.0			125,664.7			522.0			12,210.5			0.0			60,944.9		
21	may-24	218,952.0			17,169.2			126,059.3			522.8			12,252.6			0.0			61,118.8		
22	may-31	219,278.9			16,770.3			126,571.9			516.0			12,312.0			0.1			61,363.8		
23	jun-07	219,208.9			16,723.5			126,356.4			518.9			12,261.8			0.1			61,404.8		
24	jun-14	218,822.3			16,967.3			126,610.6			529.6			12,245.3			0.1			61,512.4		
25	jun-21	219,125.9			17,241.8			126,912.0			534.4			12,278.4			0.1			61,651.5		
26	jun-28	219,399.1			17,216.8			127,377.5			544.3			12,348.2			0.1			61,941.9		
27	jul-05	219,087.2			16,996.8			126,826.1			533.1			12,278.6			0.1			61,929.9		
28	jul-12	219,464.3			16,961.0			127,010.8			538.8			12,278.8			0.2			62,025.7		
29	jul-19	219,947.3			17,076.4			127,299.1			538.9			12,294.8			0.2			62,129.3		
30	jul-26	219,378.2			16,990.2			127,688.6			550.0			12,348.1			0.2			62,240.4		
31	ago-02	218,687.0			17,096.2			127,873.7			546.7			12,344.5			0.2			62,457.8		
32	ago-09	217,182.0			17,352.4			128,079.8			563.1			12,302.4			0.2			62,515.8		
33	ago-16	217,586.2			18,001.9			128,354.0			568.3			12,324.1			0.2			62,643.6		
34	ago-23	216,914.4			17,829.4			128,814.8			560.5			12,343.7			0.2			62,758.4		
35	ago-30	216,131.6			18,352.9			129,414.3			579.8			12,415.6			0.3			63,022.4		
36	sep-06	216,072.9			18,447.5			129,030.3			578.6			12,366.4			0.3			63,050.7		
37	sep-13	216,774.3			18,203.8			129,483.8			573.2			12,381.5			0.3			63,160.8		
38	sep-20	217,156.0			18,120.8			129,903.6			563.4			12,404.8			0.3			63,300.3		
39	sep-27	217,005.9			18,085.0			130,447.1			563.1			12,429.0			0.4			63,572.5		
40	oct-04	217,538.1			18,516.3			130,045.6			568.1			12,394.0			0.4			63,584.6		
41	oct-11	217,669.9			18,942.8			130,551.1			592.9			12,401.0			0.4			63,741.0		
42	oct-18	218,093.3			19,056.2			130,928.1			593.6			12,397.7			0.4			63,854.7		
43	oct-25	218,235.0			19,389.0			131,446.3			620.3			12,443.6			0.4			64,016.4		
44	nov-01	218,593.0			19,047.5			131,527.3			614.5			12,476.7			0.4			64,177.8		
45	nov-08	218,691.2			19,138.0			131,644.2			622.6			12,440.7			0.4			64,232.3		
46	nov-15	219,184.1			19,251.2			131,908.7			619.4			12,445.6			0.4			64,334.4		
47	nov-22	219,789.9			19,682.8			132,627.5			631.6			12,489.8			0.4			64,499.6		
48	nov-29	220,313.2			19,696.7			133,903.1			654.4			12,574.1			0.4			64,801.3		
49	dic-06	220,271.3			19,196.8			133,578.7			625.8			12,541.0			0.4			64,843.0		
50	dic-13	221,633.5			19,490.2			133,929.8			629.8			12,545.5			0.5			64,991.8		
51	dic-20	223,597.3			19,754.0			134,146.8			624.7			12,552.2			0.5			65,252.3		
52	dic-27	222,191.3			18,995.9			134,683.3			622.5			12,566.7			0.5			65,472.6		

1/ No incluye cartera de la FDN

2/ Incluye ajuste por leasing operativo

3/ Incluye tarjetas de crédito y avances de todos los plazos.

4/ Corresponde a créditos otorgados para adquisición de vivienda, incluye los ajustes de titularización de cartera hipotecaria y por ventas de cartera para manejo a través de derechos fiduciarios.

Fuente: Formato 281 de la Superintendencia Financiera.

CUADRO 3
Desembolsos y Tasas de Interés Cartera Comercial ¹

Moneda Legal

Semana	Fecha 2019	Comercial ²				Ordinario				Preferencial				Tesorería			
		Desembolsos MM\$		Tasa de interés % ³		Desembolsos MM\$		Tasa de interés % ³		Desembolsos MM\$		Tasa de interés % ³		Desembolsos MM\$		Tasa de interés % ³	
		2018	2019	2018	2019	2018	2019	2018	2019	2018	2019	2018	2019	2018	2019	2018	2019
1	ene-04	2,002.4	849.4	9.21	9.68	634.9	440.5	11.49	11.42	1,311.6	405.6	8.14	7.79	55.8	3.3	8.37	10.57
2	ene-11	1,553.6	1,916.6	10.11	8.84	762.5	764.2	11.71	10.99	750.4	1,132.7	8.56	7.38	40.7	19.8	8.75	8.83
3	ene-18	2,288.3	2,330.3	9.91	9.36	1,128.2	1,247.6	11.77	10.61	979.0	1,050.4	8.27	7.86	181.0	32.3	7.15	10.24
4	ene-25	2,796.6	1,929.9	9.60	9.77	1,234.2	1,185.1	11.44	10.84	1,489.1	682.7	8.12	8.01	73.3	62.0	8.83	8.89
5	feb-01	2,915.2	2,989.5	10.05	9.38	1,483.9	1,551.1	11.56	10.73	1,380.9	1,335.7	8.46	7.97	50.3	102.7	9.18	7.28
6	feb-08	3,381.2	2,506.5	9.04	9.16	1,213.0	1,367.0	11.30	10.36	2,114.4	1,089.1	7.74	7.71	53.8	50.4	9.28	7.98
7	feb-15	4,174.4	5,000.7	9.30	8.52	1,966.4	2,157.1	10.79	9.79	2,071.6	2,787.5	7.95	7.53	136.3	56.2	8.25	9.35
8	feb-22	2,638.6	2,319.2	9.57	9.35	1,228.8	1,276.0	11.60	10.63	1,277.0	1,005.8	7.85	7.75	132.8	37.4	7.28	8.67
9	mar-01	3,694.7	3,560.1	9.72	9.20	1,629.7	1,809.4	11.77	10.59	1,921.2	1,657.0	8.12	7.79	143.8	93.8	7.91	7.31
10	mar-08	2,680.1	2,030.0	9.48	9.53	1,200.5	1,134.3	11.68	10.79	1,419.9	860.8	7.65	7.91	59.7	34.9	8.56	8.41
11	mar-15	4,507.1		8.78		1,435.4		11.13		2,996.0		7.63		75.7		9.81	
12	mar-22	3,028.5		9.47		1,488.7		10.78		1,400.8		8.28		139.0		7.47	
13	mar-29	2,653.1		9.19		1,265.6		11.06		1,270.3		7.38		117.2		8.66	
14	abr-05	2,167.4		9.63		1,120.3		11.27		1,008.6		7.86		38.5		8.22	
15	abr-12	2,938.4		9.57		1,277.0		11.20		1,567.2		8.31		94.2		8.56	
16	abr-19	3,716.0		8.98		1,291.7		11.18		2,283.7		7.82		140.5		7.73	
17	abr-26	2,821.1		9.55		1,374.5		11.05		1,326.8		8.15		119.8		7.89	
18	may-03	2,104.2		10.11		1,097.6		11.60		944.2		8.46		62.4		8.69	
19	may-10	2,796.0		9.06		1,187.2		11.21		1,559.6		7.41		49.2		9.51	
20	may-17	1,923.3		9.90		1,097.7		11.12		751.6		8.22		73.9		9.01	
21	may-24	3,412.1		9.10		1,448.0		10.81		1,915.9		7.82		48.3		9.14	
22	may-31	3,798.0		9.48		1,917.7		11.23		1,698.8		7.68		181.5		7.78	
23	jun-07	1,958.9		9.75		980.0		11.44		924.3		8.05		54.6		8.23	
24	jun-14	2,188.8		9.64		1,234.3		10.87		909.1		7.94		45.4		10.22	
25	jun-21	2,589.2		9.32		1,460.8		10.41		1,008.2		7.96		120.2		7.52	
26	jun-28	3,978.0		9.23		1,901.9		10.74		1,783.3		7.93		292.7		7.36	
27	jul-05	2,238.0		9.39		906.1		11.20		1,272.7		8.12		59.2		9.05	
28	jul-12	2,304.4		9.53		1,210.2		11.01		1,034.0		7.82		60.1		8.96	
29	jul-19	2,361.0		9.39		1,127.6		10.88		1,170.0		7.97		63.4		9.29	
30	jul-26	2,680.5		9.30		1,367.1		10.85		1,227.4		7.56		85.9		9.48	
31	ago-02	3,162.6		9.22		1,665.7		10.65		1,392.1		7.61		104.8		7.95	
32	ago-09	1,722.5		9.32		961.5		10.74		717.3		7.42		43.7		9.01	
33	ago-16	2,749.0		8.75		1,244.4		10.77		1,452.0		6.96		52.6		10.15	
34	ago-23	2,010.2		9.31		1,096.6		10.62		871.9		7.59		41.7		10.50	
35	ago-30	3,177.9		9.67		1,791.6		10.74		1,284.3		8.28		102.0		8.43	
36	sep-06	2,226.0		9.27		1,132.4		10.99		1,059.9		7.44		33.7		9.12	
37	sep-13	2,684.7		9.22		1,369.7		10.75		1,278.6		7.60		36.4		8.79	
38	sep-20	2,470.1		9.41		1,344.2		10.66		1,041.5		7.76		84.4		9.86	
39	sep-27	3,712.3		9.35		2,019.2		10.53		1,586.7		7.85		106.5		9.41	
40	oct-04	2,514.2		9.14		1,234.9		10.82		1,249.9		7.50		29.3		8.72	
41	oct-11	2,491.2		9.06		1,262.0		10.75		1,058.2		7.41		171.0		6.85	
42	oct-18	2,490.9		8.67		1,152.7		10.51		1,287.6		7.00		50.6		9.49	
43	oct-25	3,431.5		8.56		1,550.3		10.21		1,803.1		7.10		78.2		9.38	
44	nov-01	2,920.2		9.45		1,777.9		10.56		1,071.6		7.70		70.7		8.17	
45	nov-08	1,841.3		9.38		1,043.6		10.82		769.1		7.46		28.6		8.70	
46	nov-15	2,470.5		8.98		1,250.9		10.48		1,129.9		7.31		89.7		9.19	
47	nov-22	2,665.4		9.21		1,398.3		10.60		1,168.6		7.49		98.5		9.97	
48	nov-29	4,727.0		9.07		2,187.3		10.46		2,405.1		7.85		134.6		8.42	
49	dic-06	2,764.9		9.14		1,458.9		10.52		1,275.2		7.55		30.8		9.23	
50	dic-13	3,935.8		8.70		1,670.3		10.38		2,178.3		7.45		87.2		7.87	
51	dic-20	5,235.3		8.76		2,421.7		10.05		2,700.5		7.62		113.1		8.25	
52	dic-27	4,657.5		8.94		2,234.0		10.14		2,273.8		7.87		149.7		7.11	

1/ Incluye leasing financiero

2/ Promedio ponderado por monto de las tasa de los créditos ordinarios, de tesorería y preferenciales. No incluye construcción de vivienda.

3/ Promedio ponderado por monto

Fuente: Formato 088 de la Superintendencia Financiera.

CUADRO 4

Desembolsos y Tasas de Interés Cartera de Consumo y Tarjeta de crédito ¹

Moneda Legal

Semana	Fecha	Consumo ²				Tarjetas de Crédito ³			
		Desembolsos MM\$		Tasa de interés % ⁴		Desembolsos MM\$		Tasa de interés % ⁴	
		2018	2019	2018	2019	2018	2019	2018	2019
1	ene-04	508	539	19.79	19.01	609	580	29.27	27.50
2	ene-11	604	724	19.69	19.16	593	621	29.41	27.32
3	ene-18	866	1,142	19.75	18.76	648	676	29.48	27.13
4	ene-25	1,152	1,452	19.10	18.34	628	647	29.41	26.98
5	feb-01	1,387	1,811	18.67	17.83	659	700	29.27	26.90
6	feb-08	1,083	1,271	19.05	18.65	595	644	29.57	27.34
7	feb-15	1,199	1,420	18.85	18.11	586	629	29.73	27.08
8	feb-22	1,472	1,765	18.55	17.69	610	638	29.57	27.24
9	mar-01	1,674	2,151	18.16	17.26	651	717	29.37	27.28
10	mar-08	1,104	1,252	18.63	18.31	640	683	29.25	26.86
11	mar-15	1,178		18.56		633		29.24	
12	mar-22	1,258		18.31		622		29.23	
13	mar-29	1,268		17.86		540		29.19	
14	abr-05	1,027		18.79		728		28.95	
15	abr-12	1,178		18.25		637		28.71	
16	abr-19	1,239		18.19		738		28.73	
17	abr-26	1,849		17.74		651		28.45	
18	may-03	1,323		17.87		649		28.61	
19	may-10	1,262		18.13		681		28.33	
20	may-17	1,086		18.09		665		28.67	
21	may-24	1,639		17.62		673		28.54	
22	may-31	2,019		17.41		677		28.78	
23	jun-07	934		18.25		657		28.57	
24	jun-14	1,019		18.30		666		28.57	
25	jun-21	1,406		18.12		861		28.70	
26	jun-28	1,952		17.34		712		28.48	
27	jul-05	772		18.59		682		28.54	
28	jul-12	1,092		18.67		728		28.18	
29	jul-19	1,040		18.54		646		28.06	
30	jul-26	1,599		18.07		714		27.99	
31	ago-02	1,780		17.95		715		27.96	
32	ago-09	971		18.81		668		28.11	
33	ago-16	1,318		18.37		689		27.85	
34	ago-23	1,210		18.15		623		27.91	
35	ago-30	2,071		17.35		675		27.65	
36	sep-06	1,119		18.42		652		27.81	
37	sep-13	1,283		18.00		635		27.63	
38	sep-20	1,427		17.71		680		27.53	
39	sep-27	2,032		17.11		685		27.55	
40	oct-04	1,132		18.23		690		27.55	
41	oct-11	1,327		17.87		700		27.28	
42	oct-18	1,177		17.70		659		27.39	
43	oct-25	1,765		17.16		668		26.85	
44	nov-01	1,946		17.02		693		27.00	
45	nov-08	1,043		18.01		653		27.00	
46	nov-15	1,168		18.00		671		27.10	
47	nov-22	1,628		17.39		898		25.50	
48	nov-29	2,245		16.47		898		27.20	
49	dic-06	1,376		17.64		749		27.17	
50	dic-13	1,463		17.39		734		27.21	
51	dic-20	1,730		17.08		873		27.08	
52	dic-27	1,475		16.78		782		27.45	

1/ Incluye leasing financiero.

2/ Incluye créditos en pesos y en UVR.

3/ Promedio ponderado por monto

4/ Corresponde al promedio ponderado por monto de la tasa de los desembolsos en pesos y en UVR. Antes de realizar el promedio ponderado, a la tasa de interés de los créditos en UVR se les sumó la variación anual de la UVR de la respectiva semana.

Fuente: Formato 088 de la Superintendencia Financiera.

CUADRO 5

Desembolsos y Tasas de Interés Cartera de Microcrédito e Hipotecaria¹

Moneda Legal

Semana	Fecha 2019	Microcrédito				Hipotecaria ²							
		Desembolsos MM\$		Tasa de interés % ³		Construcción		Adquisición					
		2018	2019	2018	2019	Desembolsos MM\$ 2018	2019	Tasa de interés % ⁴ 2018	2019	Desembolsos MM\$ 2018	2019	Tasa de interés % ⁴ 2018	2019
1	ene-04	46	53	37.38	36.87	23	8	10.84	10.06	110	84	10.72	10.52
2	ene-11	74	78	37.68	38.08	27	16	10.72	10.09	110	131	10.85	10.26
3	ene-18	115	129	37.57	37.39	54	51	10.14	9.34	169	222	10.68	10.35
4	ene-25	129	144	37.18	36.81	76	87	10.05	9.06	208	239	10.78	10.40
5	feb-01	133	161	35.88	35.73	61	60	10.25	9.61	275	354	10.71	10.42
6	feb-08	104	96	37.09	37.92	71	50	9.87	9.42	158	169	10.67	10.46
7	feb-15	115	133	36.80	37.38	98	58	9.87	9.47	198	224	10.80	10.43
8	feb-22	128	139	36.55	37.06	73	68	10.08	9.30	199	246	10.80	10.47
9	mar-01	133	161	35.75	35.90	83	62	10.19	9.44	578	405	10.87	10.38
10	mar-08	100	91	37.27	37.40	70	74	10.00	10.04	238	177	10.80	10.38
11	mar-15	126		37.21		77		9.73		242		10.74	
12	mar-22	109		36.77		91		10.08		226		10.76	
13	mar-29	118		36.21		94		9.74		323		10.77	
14	abr-05	80		37.06		56		9.90		163		10.68	
15	abr-12	117		37.24		80		9.85		205		10.66	
16	abr-19	128		36.79		74		9.87		226		10.67	
17	abr-26	138		36.87		89		9.65		375		10.66	
18	may-03	105		36.17		54		10.02		282		10.61	
19	may-10	112		37.68		65		9.69		214		10.56	
20	may-17	99		36.99		53		9.29		203		10.61	
21	may-24	136		36.79		63		9.59		280		10.62	
22	may-31	154		35.73		69		9.53		473		10.61	
23	jun-07	67		37.38		43		9.72		154		10.70	
24	jun-14	97		37.12		46		9.61		197		10.68	
25	jun-21	128		36.65		78		9.59		261		10.53	
26	jun-28	152		36.34		76		9.22		504		10.52	
27	jul-05	71		36.58		26		9.50		129		10.60	
28	jul-12	111		37.64		73		9.44		220		10.54	
29	jul-19	107		37.13		76		9.19		201		10.61	
30	jul-26	136		36.73		83		9.38		332		10.56	
31	ago-02	129		36.14		68		9.60		382		10.49	
32	ago-09	89		37.38		57		8.90		170		10.55	
33	ago-16	129		37.05		81		9.22		245		10.57	
34	ago-23	106		36.79		110		9.04		217		10.50	
35	ago-30	172		35.69		88		9.33		539		10.46	
36	sep-06	80		37.09		71		9.03		173		10.50	
37	sep-13	123		36.77		71		9.52		239		10.49	
38	sep-20	130		36.53		67		9.50		273		10.48	
39	sep-27	160		35.81		80		8.99		528		10.46	
40	oct-04	99		36.36		77		9.43		189		10.48	
41	oct-11	123		36.85		63		9.40		271		10.42	
42	oct-18	103		36.71		73		8.80		198		10.52	
43	oct-25	136		36.37		75		9.36		283		10.47	
44	nov-01	140		35.48		92		9.26		411		10.42	
45	nov-08	82		37.35		60		9.08		165		10.50	
46	nov-15	108		36.89		74		9.21		193		10.49	
47	nov-22	148		36.77		95		8.86		284		10.49	
48	nov-29	181		36.06		73		9.04		545		10.41	
49	dic-06	93		36.93		55		9.58		199		10.46	
50	dic-13	117		37.65		89		9.27		268		10.42	
51	dic-20	137		37.09		153		9.10		395		10.31	
52	dic-27	104		36.21		122		10.37		487		10.40	

1/ Incluye leasing financiero.

2/ Incluye créditos en pesos y en UVR.

3/ Promedio ponderado por monto

4/ Corresponde al promedio ponderado por monto de la tasa de los desembolsos en pesos y en UVR. Antes de realizar el promedio ponderado, a la la tasa de interés de los créditos en UVR se les sumó la variación anual de la UVR de la respectiva semana.

Fuente: Formato 088 de la Superintendencia Financiera.

GRAFICO 1

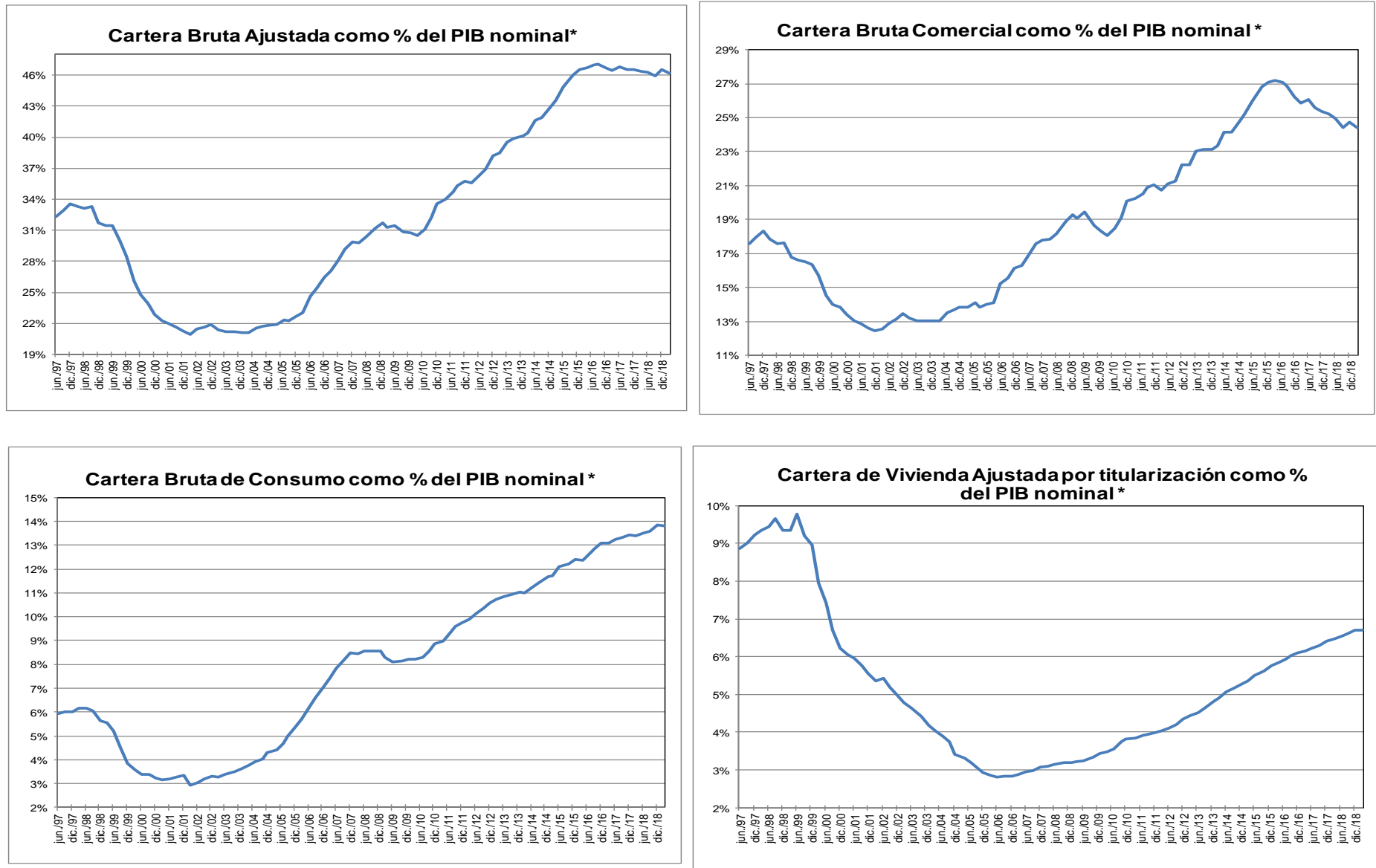

* Corresponde a cartera en moneda total. El PIB se refiere al nominal sin desestacionalizar.

Fuente: A partir de 2002 Formato 281 de la Superintendencia financiera de Colombia y ajustes del BR. Antes balances mensuales. Los datos de marzo de 2019 se encuentran hasta el día 8.

El PIB del I trimestre de 2019 corresponde a estimaciones del Banco de la República.

GRAFICO 2
Cartera e Inversiones (brutas) / Total Activos *
(Moneda Total)

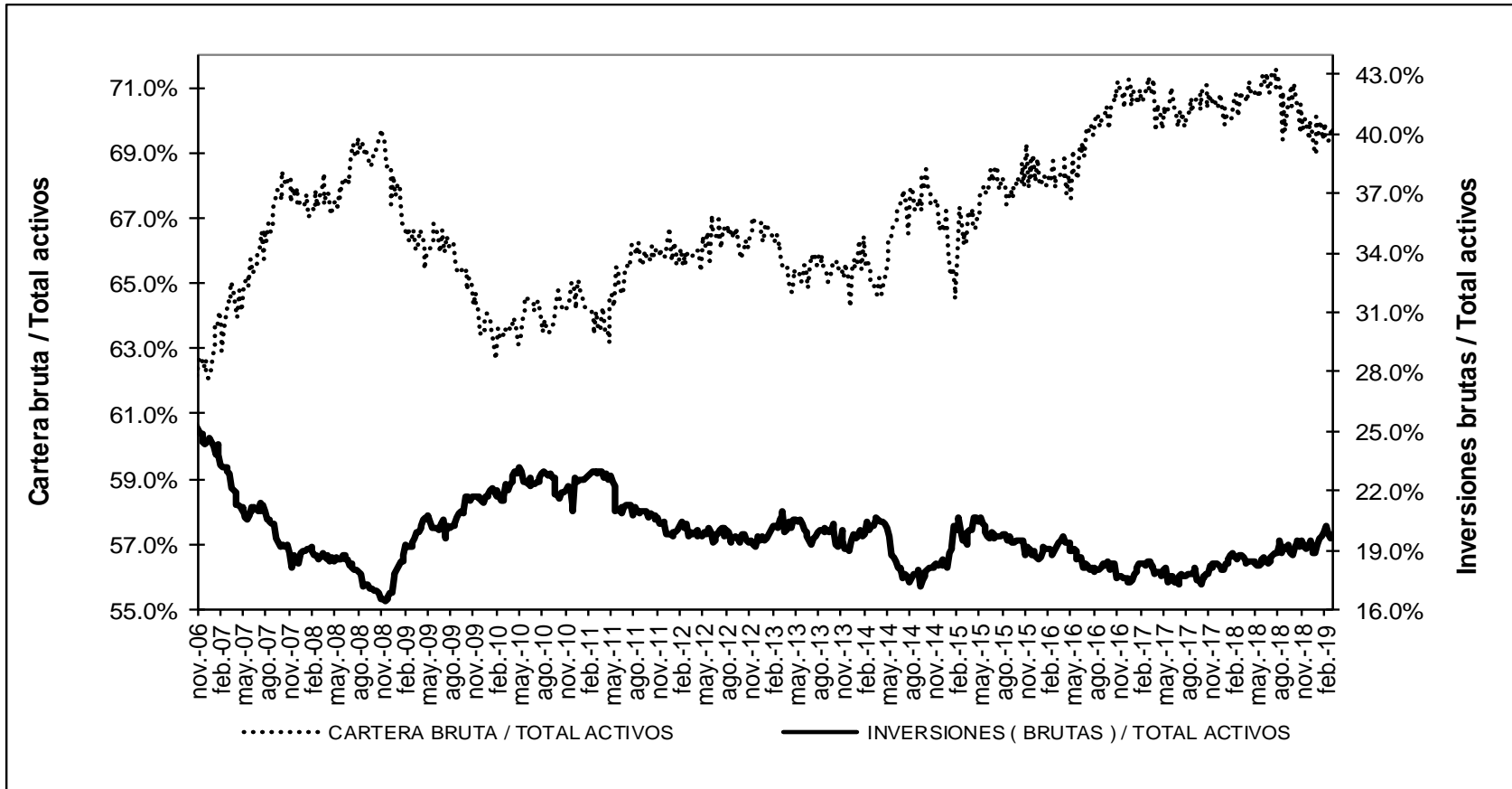

* Sin entidades financieras especiales

Fuente: Banco de la República

ANEXO 4: MERCADO CAMBIARIO¹

Gráfico 1

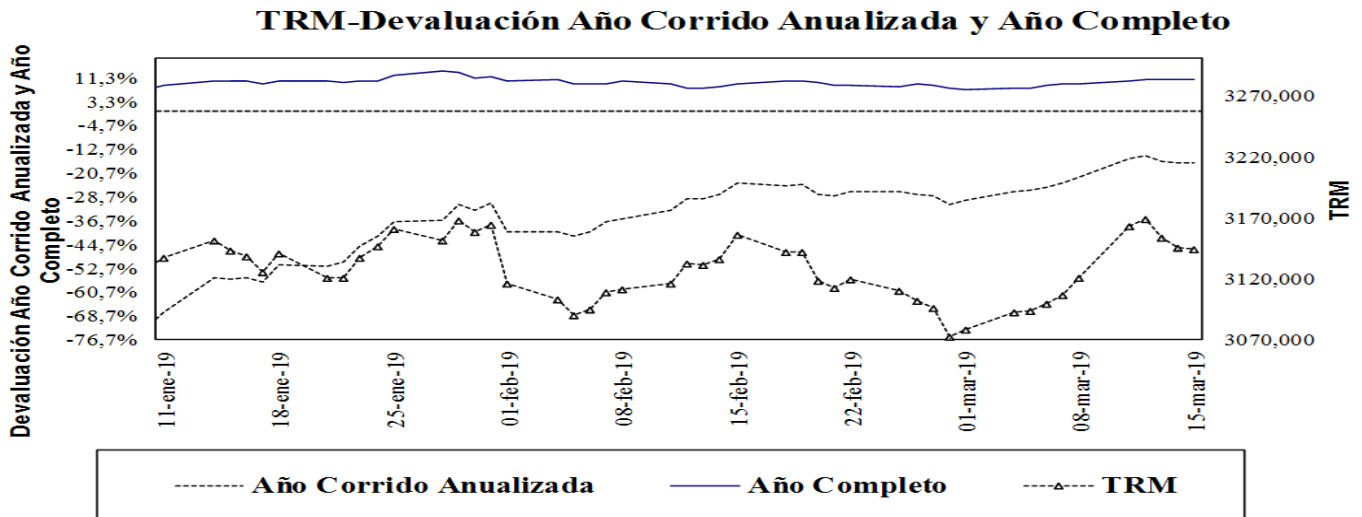

Fuente: Superfinanciera, Banco de la República

Gráfico 2

Índice de Tasa de Cambio Real Promedio
Promedio Total-Ponderaciones según promedios móviles de orden 12

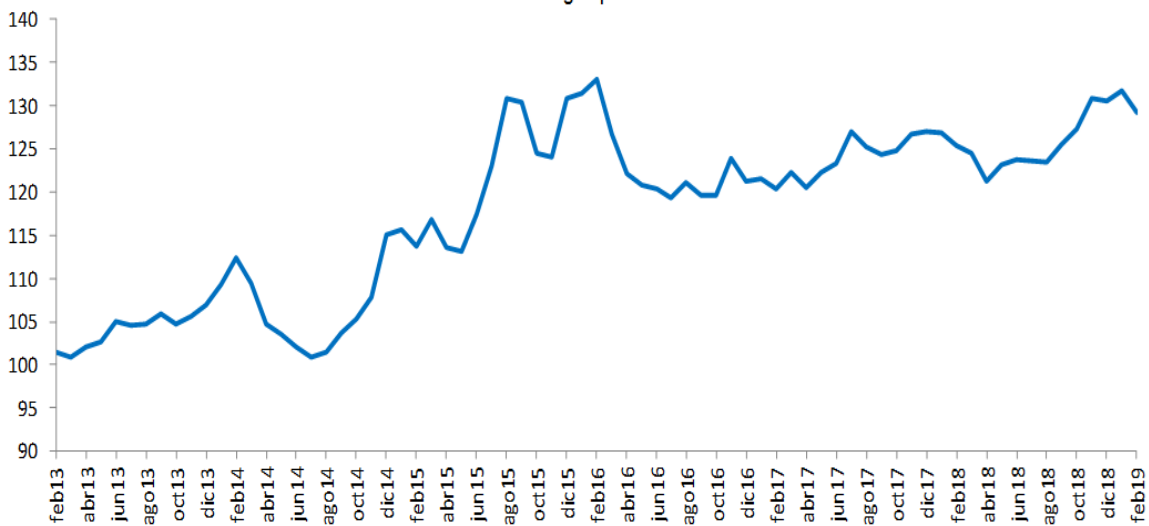

Fuente: Banco de la República

¹ Las operaciones y posiciones de derivados de los IMC no incluyen las de las sociedades comisionistas de bolsa.

Cuadro 1
Componentes de la Posición Propia Total Sistema – (Cifras en millones de dólares)

CUENTAS	31-dic-15	30-dic-16	29-dic-17	31-dic-18	22-feb-19	DIFERENCIA A:			
						31-dic-18	A UN MES	SEM ANT	A UN AÑO
Total Activos M/E (A)	11,808	11,541	11,338	11,045	11,091	46	-169	-217	672
Activo disponible y overnight en m/e	2,400	2,586	3,210	2,991	3,013	21	95	335	1,194
Activos operaciones de contado en m/e	88	110	217	310	662	352	-197	-121	-181
Activos proveedores locales de liquidez	0	0	0	0	0	0	0	0	0
Activos < 12 meses	5,785	5,639	5,239	5,777	5,530	-247	-35	-493	415
Activos > 12 meses	3,534	3,206	2,671	1,967	1,886	-81	-33	62	-756
Total Otros Derechos (B)	32,737	37,043	44,627	47,049	50,282	3,233	2,745	1,263	905
Activos Indexados	10	0	0	0	0	0	0	0	0
Derechos y contingencias por derivados	406	222	272	864	662	-201	-88	-24	477
Contingencias Deudoras	0	0	0	0	0	0	0	0	0
Inversiones para Mantener Hasta el Vencimiento	9	5	12	11	11	0	0	0	0
Inversiones disp. para la venta titulos deuda	100	105	0	0	0	0	0	0	0
Inversiones Disponibles para la venta titulos participativos	5,900	359	0	0	0	0	0	0	0
Aportes Sucursales Extranjeras	995	8,419	9,490	9,930	9,977	48	48	0	469
Derechos a Futuro*	25,317	27,933	34,854	36,245	39,631	3,386	2,785	1,287	-41
Compensados en CRCC	4,959	6,833	11,350	9,576	11,141	1,565	1,955	645	1,558
No Compensados en CRCC	20,358	21,100	23,504	26,669	28,490	1,821	830	643	-1,599
Total Derechos (A+B)	44,546	48,584	55,966	58,094	61,373	3,279	2,576	1,046	1,577
Total Pasivos M/E (C)	11,415	10,681	10,119	9,298	9,205	-92	-638	-124	-756
Pasivo overnight en m/e	129	206	281	179	253	74	42	0	-292
Pasivos operaciones de contado en m/e	92	106	200	238	619	381	-368	-164	-140
Pasivos proveedores locales de liquidez	0	0	0	0	0	0	0	0	0
Pasivos < 12 meses	7,236	6,717	5,794	5,619	5,199	-420	-229	46	160
Pasivos > 12 meses	3,958	3,652	3,845	3,262	3,134	-128	-84	-6	-483
Total Otras Obligaciones (D)	32,781	35,995	43,506	46,144	49,690	3,546	3,200	1,155	2,116
Pasivos Indexados	225	255	527	949	968	19	29	29	490
Obligaciones y contingencias por derivados	233	109	246	416	332	-85	-37	-30	29
Contingencias Acreedoras	0	0	0	0	0	0	0	0	0
Otros Pasivos Excluidos de la PPC*	4,919	5,769	6,565	7,645	7,671	27	21	-70	785
Obligaciones a Futuro*	27,405	29,862	36,167	37,132	40,719	3,587	3,188	1,227	811
Compensados en CRCC	4,900	6,883	11,212	9,148	10,851	1,703	1,913	643	1,145
No Compensados en CRCC	22,505	22,979	24,955	27,984	29,868	1,884	1,275	584	-333
Total Obligaciones (C+D)	44,196	46,676	53,625	55,441	58,896	3,454	2,562	1,031	1,360
Posición Propia (A+B) - (C+D)	350	1,908	2,341	2,653	2,477	-175	14	15	217
Posición Propia de Contado (A-C)	393	859	1,219	1,747	1,886	139	469	-93	1,428
Posición Bruta de Apalancamiento	41,797	43,720	47,744	55,483	58,296	2,813	986	973	-696
Patrimonio Técnico	22,144	25,614	28,590	28,348	28,911	563	531	-89	-1,409

Fuente: Superintendencia Financiera

ANEXO 5: MERCADO FORWARD

Cuadro 3

millones de USD	SALDOS DE OPERACIONES FORWARD											
	SALDOS DE COMPRA DEL SF CON:				SALDOS DE VENTA DEL SF CON:				SALDOS NETOS DE COMPRA DEL			SALDO COMPRAS NETAS SF
	Fondos Pensiones	Intragrupo y Offshore	Interbancario	Resto	Fondos Pensiones	Intragrupo y Offshore	Interbancario	Resto	Fondos Pensiones	Intragrupo y Offshore	Resto	
7-feb-19	\$ 4,439	\$ 10,167	\$ 9,522	\$ 4,348	\$ 2,385	\$ 12,010	\$ 9,522	\$ 6,550	\$ 2,053	-\$ 1,843	-\$ 2,202	-\$ 1,992
8-feb-19	\$ 4,472	\$ 10,576	\$ 9,658	\$ 4,411	\$ 2,426	\$ 12,514	\$ 9,658	\$ 6,559	\$ 2,046	-\$ 1,938	-\$ 2,148	-\$ 2,040
11-feb-19	\$ 4,513	\$ 10,612	\$ 9,919	\$ 4,352	\$ 2,456	\$ 12,604	\$ 9,919	\$ 6,592	\$ 2,057	-\$ 1,992	-\$ 2,240	-\$ 2,174
12-feb-19	\$ 4,627	\$ 10,184	\$ 10,088	\$ 4,326	\$ 2,408	\$ 12,254	\$ 10,088	\$ 6,570	\$ 2,219	-\$ 2,070	-\$ 2,244	-\$ 2,095
13-feb-19	\$ 4,183	\$ 9,907	\$ 10,042	\$ 4,243	\$ 1,815	\$ 12,201	\$ 10,042	\$ 6,515	\$ 2,369	-\$ 2,294	-\$ 2,272	-\$ 2,197
14-feb-19	\$ 4,049	\$ 9,688	\$ 9,754	\$ 4,171	\$ 1,777	\$ 12,026	\$ 38,271	\$ 6,472	\$ 2,272	-\$ 2,338	-\$ 2,301	-\$ 2,367
15-feb-19	\$ 4,060	\$ 9,862	\$ 9,930	\$ 4,113	\$ 1,823	\$ 12,103	\$ 9,930	\$ 6,499	\$ 2,237	-\$ 2,241	-\$ 2,386	-\$ 2,389
18-feb-19	\$ 4,160	\$ 9,877	\$ 10,059	\$ 4,134	\$ 1,923	\$ 12,150	\$ 10,059	\$ 6,534	\$ 2,237	-\$ 2,273	-\$ 2,400	-\$ 2,436
19-feb-19	\$ 4,226	\$ 10,072	\$ 10,186	\$ 4,132	\$ 1,946	\$ 12,302	\$ 10,186	\$ 6,596	\$ 2,280	-\$ 2,231	-\$ 2,464	-\$ 2,414
20-feb-19	\$ 4,147	\$ 10,214	\$ 10,198	\$ 4,063	\$ 1,795	\$ 12,443	\$ 10,198	\$ 6,583	\$ 2,352	-\$ 2,229	-\$ 2,521	-\$ 2,398
21-feb-19	\$ 4,237	\$ 9,864	\$ 10,017	\$ 4,025	\$ 1,951	\$ 12,012	\$ 10,017	\$ 6,477	\$ 2,286	-\$ 2,149	-\$ 2,452	-\$ 2,315
22-feb-19	\$ 4,256	\$ 10,086	\$ 10,435	\$ 4,075	\$ 1,982	\$ 12,186	\$ 10,435	\$ 6,602	\$ 2,274	-\$ 2,101	-\$ 2,527	-\$ 2,354
25-feb-19	\$ 4,329	\$ 10,342	\$ 10,488	\$ 3,971	\$ 2,005	\$ 12,350	\$ 10,488	\$ 6,613	\$ 2,323	-\$ 2,008	-\$ 2,641	-\$ 2,326
26-feb-19	\$ 4,455	\$ 9,289	\$ 9,645	\$ 3,897	\$ 1,989	\$ 11,190	\$ 9,645	\$ 6,640	\$ 2,466	-\$ 1,901	-\$ 2,743	-\$ 2,179
27-feb-19	\$ 4,742	\$ 9,304	\$ 9,608	\$ 3,894	\$ 2,079	\$ 11,267	\$ 9,608	\$ 6,753	\$ 2,662	-\$ 1,963	-\$ 2,859	-\$ 2,161
28-feb-19	\$ 4,730	\$ 9,158	\$ 9,642	\$ 3,910	\$ 2,148	\$ 11,132	\$ 9,642	\$ 6,722	\$ 2,582	-\$ 1,975	-\$ 2,811	-\$ 2,204
1-mar-19	\$ 4,730	\$ 9,046	\$ 9,856	\$ 3,941	\$ 2,134	\$ 11,065	\$ 9,856	\$ 6,776	\$ 2,597	-\$ 2,020	-\$ 2,835	-\$ 2,258
4-mar-19	\$ 4,705	\$ 9,017	\$ 10,273	\$ 3,991	\$ 2,183	\$ 11,005	\$ 10,273	\$ 6,821	\$ 2,522	-\$ 1,988	-\$ 2,830	-\$ 2,296
5-mar-19	\$ 4,692	\$ 8,810	\$ 10,042	\$ 4,051	\$ 2,167	\$ 10,747	\$ 10,042	\$ 6,809	\$ 2,525	-\$ 1,937	-\$ 2,758	-\$ 2,169
6-mar-19	\$ 4,620	\$ 8,791	\$ 10,068	\$ 4,087	\$ 2,208	\$ 10,719	\$ 10,068	\$ 6,805	\$ 2,412	-\$ 1,928	-\$ 2,718	-\$ 2,233
7-mar-19	\$ 4,571	\$ 8,717	\$ 9,892	\$ 4,142	\$ 2,233	\$ 10,953	\$ 9,892	\$ 6,716	\$ 2,338	-\$ 2,236	-\$ 2,574	-\$ 2,471
8-mar-19	\$ 4,575	\$ 8,779	\$ 9,997	\$ 4,334	\$ 2,246	\$ 11,361	\$ 9,997	\$ 6,751	\$ 2,329	-\$ 2,582	-\$ 2,417	-\$ 2,671
28-feb-19	\$ 4,730	\$ 9,158	\$ 9,642	\$ 3,910	\$ 2,148	\$ 11,132	\$ 9,642	\$ 6,722	\$ 2,582	-\$ 1,975	-\$ 2,811	-\$ 2,204
1-mar-19	\$ 4,730	\$ 9,046	\$ 9,856	\$ 3,941	\$ 2,134	\$ 11,065	\$ 9,856	\$ 6,776	\$ 2,597	-\$ 2,020	-\$ 2,835	-\$ 2,258
4-mar-19	\$ 4,705	\$ 9,017	\$ 10,273	\$ 3,991	\$ 2,183	\$ 11,005	\$ 10,273	\$ 6,821	\$ 2,522	-\$ 1,988	-\$ 2,830	-\$ 2,296
5-mar-19	\$ 4,692	\$ 8,810	\$ 10,042	\$ 4,051	\$ 2,167	\$ 10,747	\$ 10,042	\$ 6,809	\$ 2,525	-\$ 1,937	-\$ 2,758	-\$ 2,169
6-mar-19	\$ 4,620	\$ 8,791	\$ 10,068	\$ 4,087	\$ 2,208	\$ 10,719	\$ 10,068	\$ 6,805	\$ 2,412	-\$ 1,928	-\$ 2,718	-\$ 2,233
7-mar-19	\$ 4,571	\$ 8,717	\$ 9,892	\$ 4,142	\$ 2,233	\$ 10,953	\$ 9,892	\$ 6,716	\$ 2,338	-\$ 2,236	-\$ 2,574	-\$ 2,471
8-mar-19	\$ 4,575	\$ 8,779	\$ 9,997	\$ 4,334	\$ 2,246	\$ 11,361	\$ 9,997	\$ 6,751	\$ 2,329	-\$ 2,582	-\$ 2,417	-\$ 2,671
11-mar-19	\$ 4,748	\$ 8,712	\$ 9,909	\$ 4,425	\$ 2,309	\$ 11,951	\$ 9,909	\$ 6,741	\$ 2,439	-\$ 3,239	-\$ 2,316	-\$ 3,116
12-mar-19	\$ 4,774	\$ 9,099	\$ 10,098	\$ 4,459	\$ 2,305	\$ 12,448	\$ 10,098	\$ 6,741	\$ 2,470	-\$ 3,349	-\$ 2,282	-\$ 3,162
13-mar-19	\$ 4,228	\$ 8,851	\$ 9,806	\$ 4,447	\$ 1,640	\$ 12,344	\$ 9,806	\$ 6,640	\$ 2,588	-\$ 3,493	-\$ 2,193	-\$ 3,098
14-mar-19	\$ 4,235	\$ 9,556	\$ 10,096	\$ 4,439	\$ 1,620	\$ 13,112	\$ 10,096	\$ 6,625	\$ 2,615	-\$ 3,555	-\$ 2,187	-\$ 3,128

Gráfico 1
SALDOS DE COMPRA Y VENTA DE FORWARDS DE LOS IMC
AL RESTO DE AGENTES
(Excluye interbancario, FPC, intragrupo y offshore)



Gráfico 2



Gráfico 3

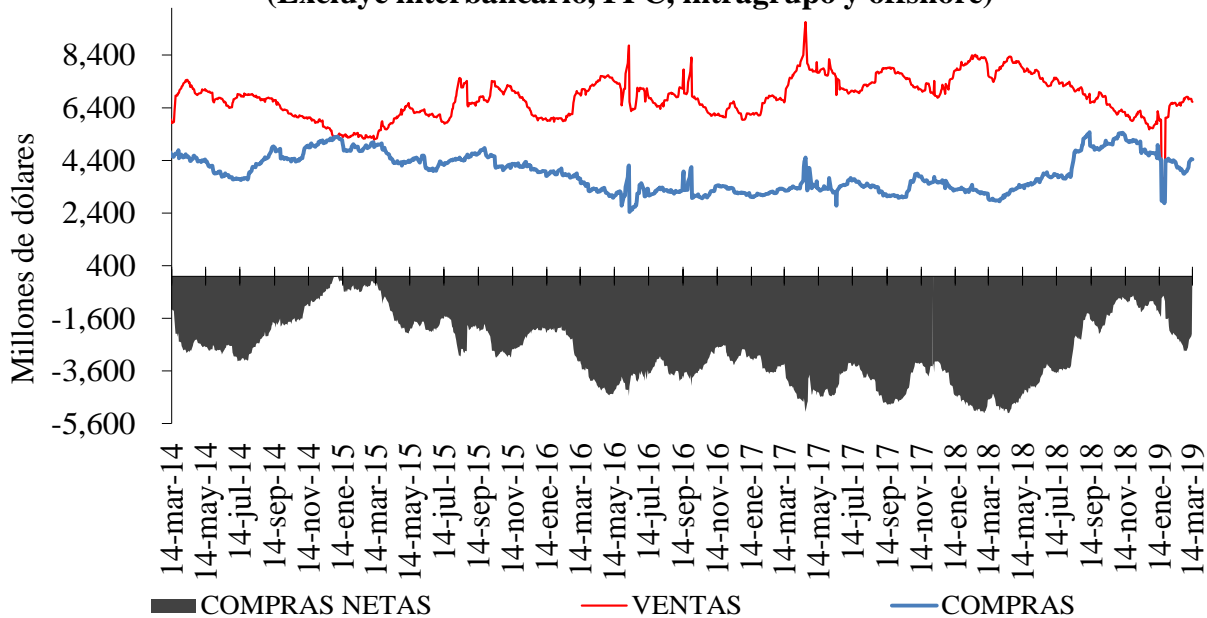

Cuadro 4

Devaluación implícita y tasas de interés

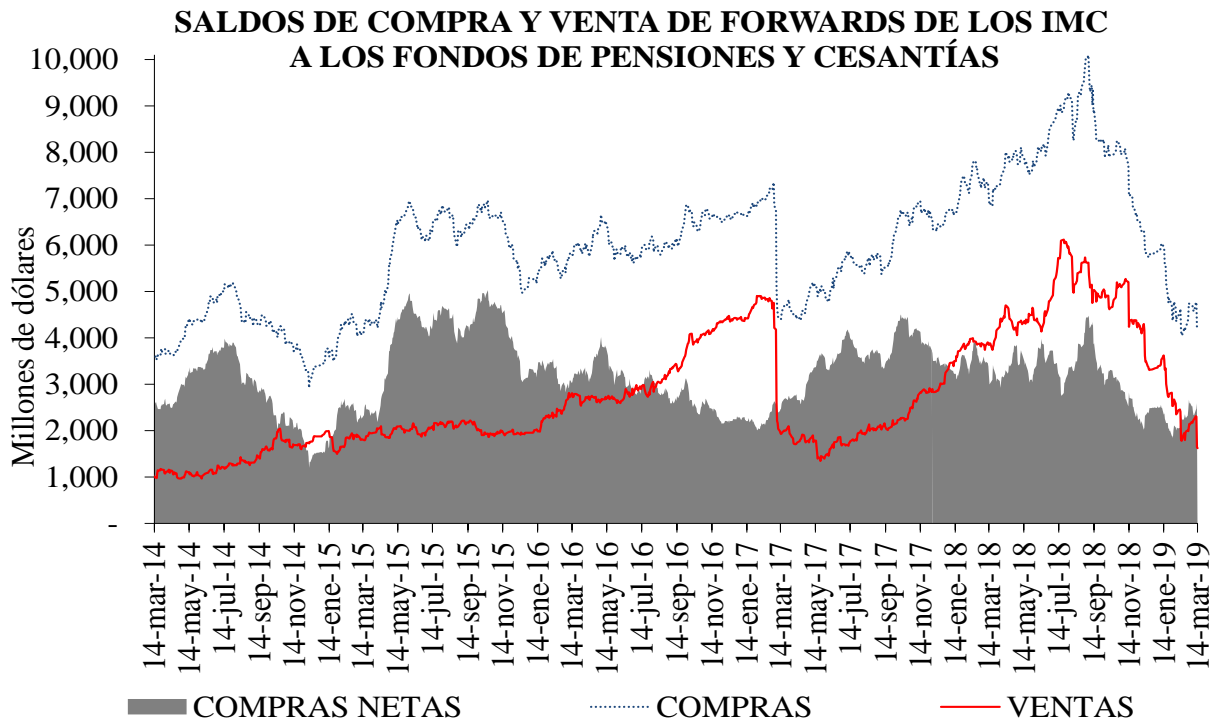
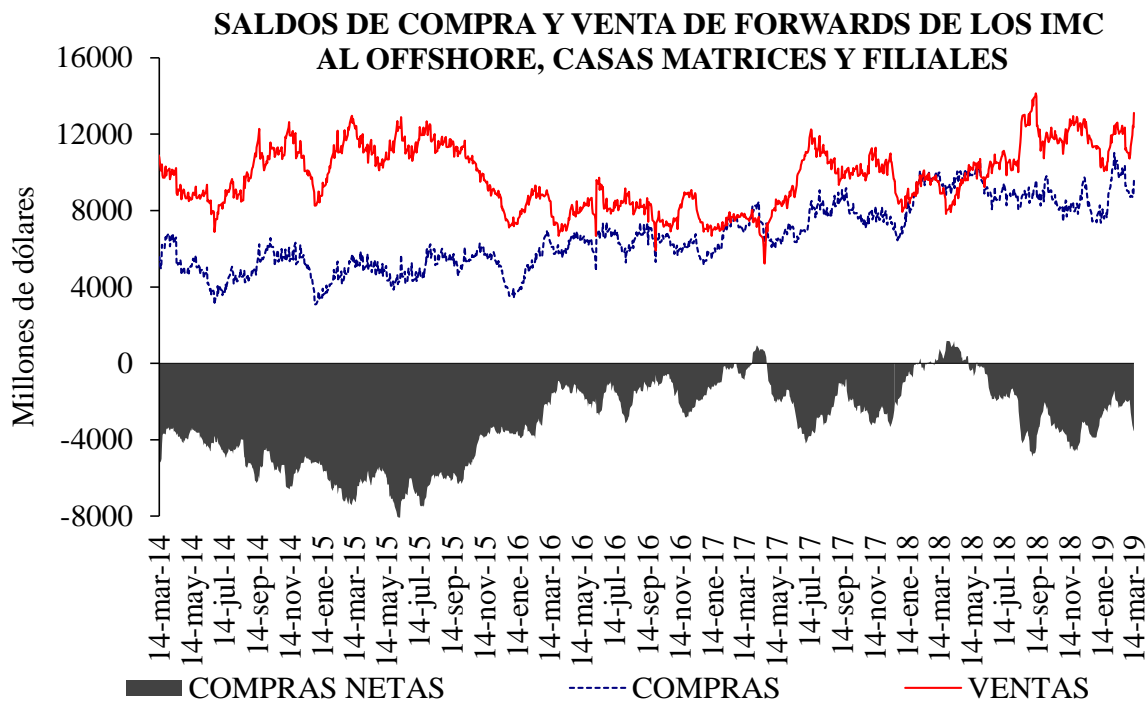
DIFERENCIA DEVIMPAN - DIFERENCIAL TASAS DE INTERÉS*						
	Al resto del real		A Offshore, IG y otros financieros**		A FPC y fiduciarias	
	Compras	Ventas	Compras	Ventas	Compras	Ventas
3-14	-1.77%	0.79%	-0.32%	0.05%	0.05%	0.23%
15-35	-1.25%	1.16%	0.31%	0.42%	0.23%	0.43%
36-60	-1.30%	0.82%	0.28%	0.58%	0.11%	0.89%
61-90	-0.73%	0.75%	0.38%	0.32%	0.12%	0.33%
91-180	-0.64%	0.81%	0.23%	0.14%	0.21%	0.83%
>180	-0.29%	0.65%	0.31%	-0.99%	0.80%	2.82%
Total	-1.01%	0.86%	0.00%	0.35%	0.20%	0.49%

**IG: Intragruppo

Cuadro 5

Tasas forward promedio y expectativas de tasa de cambio

Tasa promedio de operaciones forward ^{1/}						
	Semana de Vencimiento					
Semana de Negociación	14-mar-19		21-mar-19		28-mar-19	
	No.Obs.	Tasa Prom	No.Obs.	Tasa Prom	No.Obs.	Tasa Prom
07-mar-19	113	3,108.60	124	3,111.93	n.d.	n.d.
14-mar-19	106	3,156.92	172	3,154.60	134	3,154.37

1/ Tasa forward operaciones fecha cumplimiento +/- 5 días a la fecha en cumplimiento.

Cuadro 6

Pronóstico a:	ENCUESTA DE EXPECTATIVAS DEL BR								
	jul-18	ago-18	sep-18	oct-18	nov-18	dic-18	ene-19	feb-19	mar-19
Fin de mes	\$ 2,875.79	\$ 2,918.38	\$ 3,035.26	\$ 3,033.96	\$ 3,134.36	\$ 3,148.39	\$ 3,135.19	\$ 3,123.86	\$ 3,116.54
dic-19	\$ 2,914.90	\$ 2,925.45	\$ 2,981.76	\$ 3,018.00	\$ 3,073.08	\$ 3,109.74	\$ 3,134.39	\$ 3,136.15	\$ 3,126.43
dic-20						\$ 3,065.03	\$ 3,092.71	\$ 3,110.95	\$ 3,111.92

ANEXO 6: MERCADO DE DEUDA PÚBLICA

Cuadro 1 Colocaciones de títulos TES "B" por subasta

(PESOS)

Fecha de cumplimiento	Fecha de emisión	Fecha de Vencimiento	Plazo	Valor nominal aprobado	Valor costo aprobado	Precio	Tasa de corte	Tasa cupón
12-mar-19	12-mar-19	11-mar-20	364 días	350.000.000.000	334.274.500.000	95,507	4,718	
05-mar-19	11-dic-18	10-dic-19	364 días	349.999.900.000	337.788.403.489	96,511	4,739	
26-feb-19	11-dic-18	10-dic-19	364 días	349.999.700.000	337.459.210.749	96,417	4,750	
19-feb-19	11-dic-18	10-dic-19	364 días	349.999.800.000	337.133.807.352	96,324	4,759	
12-feb-19	11-dic-18	10-dic-19	364 días	350.000.000.000	336.756.000.000	96,216	4,789	
13-mar-19	26-nov-17	26-nov-25	8 años	120.034.200.000	123.116.678.256	102,568	6,106	6,25
08-mar-19	26-nov-17	26-nov-25	8 años/2	188.725.000.000	191.474.723.250	101,457	6,297	6,25
27-feb-19	26-nov-17	26-nov-25	8 años	236.635.000.000	239.999.949.700	101,422	6,275	6,25
22-feb-19	26-nov-17	26-nov-25	8 años/2	287.106.800.000	289.885.993.824	100,968	6,344	6,25
13-feb-19	26-nov-17	26-nov-25	8 años	359.894.000.000	362.999.885.220	100,863	6,335	6,25
13-mar-19	28-abr-12	28-abr-28	16 años	235.997.300.000	239.999.814.208	101,696	6,525	6,00
08-mar-19	28-abr-12	28-abr-28	16 años/2	85.429.100.000	86.227.007.794	100,934	6,628	6,00
27-feb-19	28-abr-12	28-abr-28	16 años	108.057.700.000	108.999.963.144	100,872	6,613	6,00
22-feb-19	28-abr-12	28-abr-28	16 años/2	127.028.000.000	127.518.328.080	100,386	6,674	6,00
13-feb-19	28-abr-12	28-abr-28	16 años	160.220.200.000	160.633.568.116	100,258	6,669	6,00
13-mar-19	18-oct-18	18-oct-34	16 años	372.121.100.000	386.883.144.037	103,967	7,128	7,25
08-mar-19	18-oct-18	18-oct-34	16 años/2	310.534.600.000	319.987.273.224	103,044	7,217	7,25
27-feb-19	18-oct-18	18-oct-34	16 años	389.577.500.000	400.999.912.300	102,932	7,210	7,25
22-feb-19	18-oct-18	18-oct-34	16 años/2	175.625.200.000	179.776.979.728	102,364	7,261	7,25
13-feb-19	18-oct-18	18-oct-34	16 años	221.500.000.000	226.366.355.000	102,197	7,260	7,25

(UVR's)

Fecha de cumplimiento	Fecha de emisión	Fecha de Vencimiento	Plazo	Valor nominal aprobado	Valor costo aprobado	Precio	Tasa de corte	Tasa cupón
01-mar-19	23-feb-06	23-feb-23	17 años/2	116.078.000	126.644.580	109,103	2,350	4,75
20-feb-19	23-feb-06	23-feb-23	17 años	375.053.000	426.997.841	113,850	2,335	4,75
15-feb-19	23-feb-06	23-feb-23	17 años/2	410.805.000	466.744.317	113,617	2,384	4,75
06-feb-19	23-feb-06	23-feb-23	17 años	514.637.000	584.998.171	113,672	2,354	4,75
25-ene-19	23-feb-06	23-feb-23	17 años/2	0	0		2,333	4,75
01-mar-19	17-mar-16	17-mar-27	11 años/2	0	0		3,060	3,30
20-feb-19	17-mar-16	17-mar-27	11 años	373.866.000	391.998.501	104,850	3,048	3,30
15-feb-19	17-mar-16	17-mar-27	11 años/2	215.423.000	225.470.329	104,664	3,068	3,30
06-feb-19	17-mar-16	17-mar-27	11 años	280.917.000	293.999.305	104,657	3,058	3,30
25-ene-19	17-mar-16	17-mar-27	11 años/2	0	0		2,974	3,30
01-mar-19	04-abr-15	04-abr-35	20 años/2	0	0		3,639	4,75
20-feb-19	04-abr-15	04-abr-35	20 años	472.160.000	556.199.758	117,799	3,620	4,75
15-feb-19	04-abr-15	04-abr-35	20 años/2	187.358.000	220.158.765	117,507	3,638	4,75
06-feb-19	04-abr-15	04-abr-35	20 años	424.311.000	498.599.370	117,508	3,630	4,75
25-ene-19	04-abr-15	04-abr-35	20 años/2	249.512.000	291.744.401	116,926	3,664	4,75
15-mar-19	25-feb-19	25-feb-37	18 años/2	1.096.691.000	1.097.272.246	100,053	3,760	3,75
06-mar-19	25-feb-19	25-feb-37	18 años	1.372.120.000	1.371.598.594	99,962	3,760	3,75

1/Es segunda vuelta en la que únicamente presentan los Creadores de Mercado que se les haya aprobado en la primera subasta.

2/Colocación no competitiva en la que únicamente presentan los Creadores de Mercado que se les haya aprobado en la primera subasta

Cuadro 2

Mercado Primario

TES DE CORTO PLAZO - OPERACIONES DE TESORERIA (\$m)				
	Subasta	Cancelados	Saldo en Circulación	Participación %
Tes Corto Plazo	3.849.999	3.250.000	3.849.999	20,3%
Cupo en Administración Vigente 2019			19.000.000	
Saldo por Colocar			15.150.001	79,7%

Fuente: Departamento de Fiduciaria y Valores. Datos al 15 de marzo de 2019.

Tipo	Denominaciones Originales				Pesos (mm\$)				Part. %
	Subasta	Convenida	Forzosa	Total	Subasta	Convenidas	Forzosa	Total	
Tasa Fija Pesos (millones)	5.040.688	1.522.010	96.145	6.658.843	5.041	1.522	96	6.659	67%
Tasa Variable Pesos (millones)	0	0	0	0	0	0	0	0	0%
UVR (millones)	9.528	2.953,5	0	12.482,0	2.493	773	0	3.266	33%
USD (millones)	0	0,0	0	0	0	0	0	0	0%
(1) Total Colocado					7.534	2.295	96	9.924,5	28,4%
Participación Porcentual					76%	23%	1%		
(2) Cupo de Administración para año 2019								34.940	100,0%
Saldo por Colocar (2) - (1)								25.015	71,6%

Fuente: Departamento de Fiduciaria y Valores.

Datos al 15 de marzo de 2019.

Cuadro 3

Proyección de vencimientos de TES denominados en pesos					
TES EN PESOS (miles de millones de pesos)	CONCEPTO	TOTAL SEMANA	SECTOR FINANCIERO (1)	FOGAFIN	OTROS
SEMANA DEL 17 DE MARZO AL 24 DE MARZO	CAPITAL	\$ -	\$ -	\$ -	\$ -
	INTERESES (2)	\$ -	\$ -	\$ -	\$ -
SEMANA DEL 24 DE MARZO AL 31 DE MARZO	CAPITAL	\$ -	\$ -	\$ -	\$ -
	INTERESES (2)	\$ -	\$ -	\$ -	\$ -
SEMANA DEL 31 DE MARZO AL 7 DE ABRIL	CAPITAL	\$ -	\$ -	\$ -	\$ -
	INTERESES (2)	\$ -	\$ -	\$ -	\$ -
SEMANA DEL 7 DE ABRIL AL 14 DE ABRIL	CAPITAL	\$ -	\$ -	\$ -	\$ -
	INTERESES (2)	\$ -	\$ -	\$ -	\$ -
SEMANA DEL 14 DE ABRIL AL 21 DE ABRIL	CAPITAL	\$ -	\$ -	\$ -	\$ -
	INTERESES (2)	\$ -	\$ -	\$ -	\$ -

Fuente: Departamento de Fiduciaria y Valores

(1) Incluye Bancos, CF, CFC, CAV, Fiduciarias, Fondos de Pensiones Privados y Comisionistas de Bolsa

(2) Incluye Cupones e Intereses

Gráfico 1

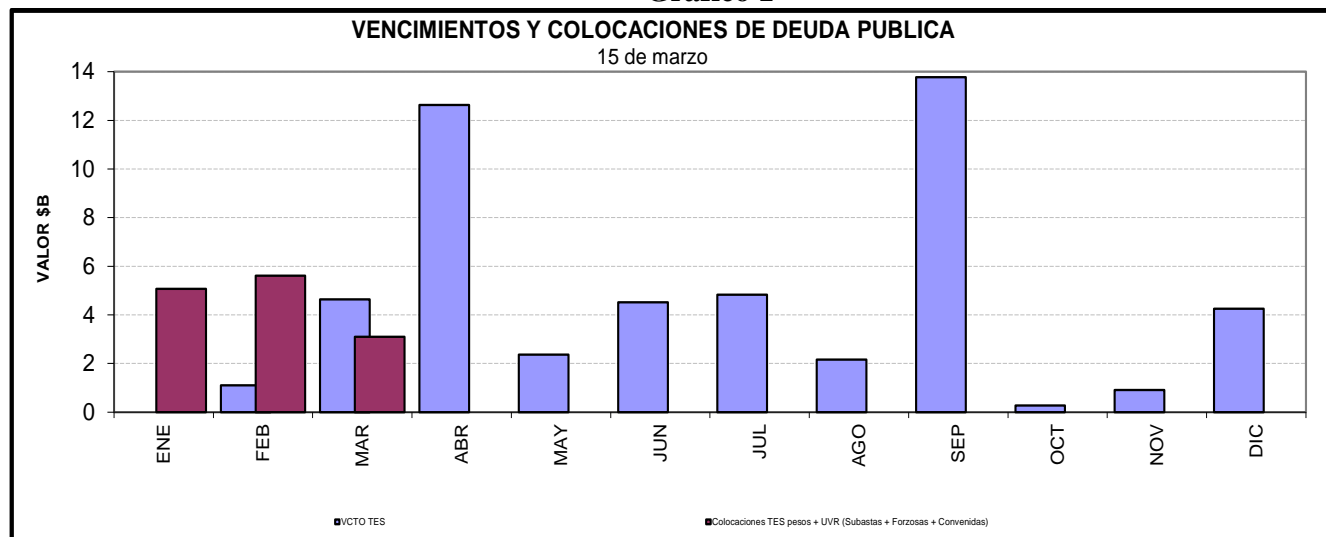

Cuadro 4
Saldos de deuda pública y Tenedores

Denominación	Plazo	Vencimiento				TOTAL	
		Vence 2019		Vence después		Saldo en Circulación (\$mm)	Participación
		Saldo en Circulación (\$mm)	Participación	Saldo en Circulación (\$mm)	Participación		
PESOS	<365 Días	\$ 19'330.7	6.3%	\$ 350.0	0.1%	\$ 19'680.7	6.5%
	1	\$ -	0.0%	\$ 19'499.8	6.4%	\$ 19'499.8	6.4%
	3	\$ -	0.0%	\$ 28'595.9	9.4%	\$ 28'595.9	9.4%
	5	\$ -	0.0%	\$ 26'890.0	8.8%	\$ 26'890.0	8.8%
	6	\$ -	0.0%	\$ 14'517.9	4.8%	\$ 14'517.9	4.8%
	7	\$ -	0.0%	\$ 28'779.0	9.4%	\$ 28'779.0	9.4%
	9	\$ -	0.0%	\$ 23'211.5	7.6%	\$ 23'211.5	7.6%
	11	\$ -	0.0%	\$ 17'395.5	5.7%	\$ 17'395.5	5.7%
	13	\$ -	0.0%	\$ 18'114.0	5.9%	\$ 18'114.0	5.9%
	15	\$ -	0.0%	\$ 3'859.9	1.3%	\$ 3'859.9	1.3%
	Total		\$ 19'330.7	6.3%	\$ 181'213.5	59.4%	\$ 200'544.2
UVR	<365 Días	\$ 10'199.7	3.4%	\$ -	0.0%	\$ 10'199.7	3.4%
	1	\$ -	0.0%	\$ 20'194.7	6.6%	\$ 20'194.7	6.6%
	3	\$ -	0.0%	\$ 23'515.8	7.7%	\$ 23'515.8	7.7%
	6	\$ -	0.0%	\$ 10'334.1	3.4%	\$ 10'334.1	3.4%
	8	\$ -	0.0%	\$ 11'630.0	3.8%	\$ 11'630.0	3.8%
	14	\$ -	0.0%	\$ 9'839.4	3.2%	\$ 9'839.4	3.2%
	16	\$ -	0.0%	\$ 14'853.0	4.9%	\$ 14'853.0	4.9%
	17	\$ -	0.0%	\$ 732.6	0.2%	\$ 732.6	0.2%
	30	\$ -	0.0%	\$ 3'070.5	1.0%	\$ 3'070.5	1.0%
	Total		\$ 10'199.7	3.4%	\$ 94'170.1	30.9%	\$ 104'369.8
Total		\$ 29'530.3	9.7%	\$ 275'383.6	90.3%	\$ 304'913.9	100.0%

* Datos actualizados al 15 mar 2019

Fuente: Banco de la República

Cuadro 7

Montos Negociados Mercado Secundario TES

Miles de millones de pesos

	SEN					MEC				
	TF	DOL	IPC	UVR	Total	TF	DOL	IPC	UVR	Total
Promedio Diario										
Semana Actual	2.343,75	0,00	0,00	3,54	2.347,29	2.908,44	0,00	0,00	1,83	2.910,27
Semana Anterior	2.490,75	0,00	0,00	2,42	2.493,17	2.200,39	0,00	0,00	2,41	2.202,80
Diferencia	-147,00	0,00	0,00	1,12	-145,88	708,05	0,00	0,00	-0,57	707,47
Trimestre Anterior	302,17	0,00	0,00	0,33	302,50	648,39	0,00	0,00	0,18	648,57
Diferencia	2.041,58	0,00	0,00	3,21	2.044,79	2.260,04	0,00	0,00	1,66	2.261,70

Fuente: BVC. Datos al 15 de marzo del 2019

Gráfico 2
Curvas UVR Spot
08 mar 2019 y 15 mar 2019

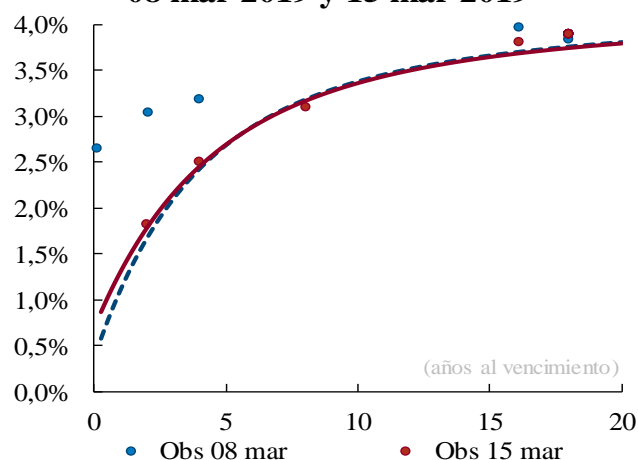

Cambios Promedio en la Curva por Plazo

	2 años	3 años	5 años	10 años
	12	6	1	-1

Cifras en puntos básicos

Fuente: SEN y MEC. **Cálculos:** Desarrollo de Mercados

* Las curvas se calcularon mediante la metodología de Nelson & Siegel

Fuente: SEN y MEC. **Cálculos:** Desarrollo de Mercados

* Las curvas se calcularon mediante la metodología de Nelson & Siegel

Cuadro 8

Expectativas de inflación

Plazo	Inflación Anual /1	DTF /1	TES TF - TES UVR /2				
			Semana Actual 15-mar	Semana Anterior 08-mar	Diferencia pbs.	Trimestre Anterior 28-dic	Diferencia pbs.
3 Meses	3,40%	4,65%	4,06%	4,15%	-9,37	4,58%	-51,93
6 Meses	3,46%	4,68%	3,89%	4,00%	-11,04	4,44%	-55,39
9 Meses	3,52%	4,77%	3,74%	3,86%	-12,40	4,32%	-58,16
12 Meses	3,54%	4,85%	3,60%	3,74%	-13,48	4,21%	-60,30

/1 Según encuesta trimestral de expectativas de Enero del 2019

/2 Diferencia en Curva Spot

/3 Fuente: Banco de la República

Cuadro 9

Bonos República de Colombia

BONOS EN DOLARES	feb-20	jul-21	mar-23	feb-24	may-24	ene-26	abr-27	mar-29	sep-37	ene-41	feb-44	sep-45	may-49
Spread Actual	86	83	107	121	147	138	140	149	231	220	208	200	198
Spread Semana Anterior	81	91	114	130	160	147	151	156	239	226	216	205	203
Diferencia Semana Anterior	5	-8	-6	-10	-13	-9	-10	-7	-8	-6	-7	-5	-5
Precio Actual	108	102	97	102	120	104	100	103	127	114	109	101	103
Precio Semana Anterior	108	102	96	101	119	103	99	103	126	113	108	100	102
Diferencia Semana Anterior	-20	22	39	60	77	75	95	85	137	104	115	74	77
Rendimiento Actual	3,3	3,3	3,5	3,6	3,9	3,9	3,9	4,1	5,1	5,0	5,0	4,9	5,0
Rendimiento Semana Anterior	3,3	3,4	3,6	3,7	4,0	4,0	4,1	4,2	5,2	5,1	5,1	5,0	5,0
Diferencia Semana Anterior	0,41	-1,07	-1,03	-1,33	-1,62	-1,24	-1,38	-1,03	-0,99	-0,73	-0,77	-0,50	-0,49

Spread en p.b.

Fuente: Minhacienda

ANEXO 7: MERCADO DE RENTA VARIABLE

Cuadro 1

Comportamiento de la Bolsa de Valores de Colombia			
	Volumen Transado*	COLCAP	Variación (%)
11-mar	98,323	1.525,79	1,52%
12-mar	174,665	1.533,35	2,02%
13-mar	243,048	1.560,40	3,82%
14-mar	161,885	1.575,11	4,80%
15-mar	492,531	1.579,72	5,10%

*Millones de pesos
Fuente: BVC

ANEXO 8: MERCADOS INTERNACIONALES

Gráfico 1

INDICE VIX (Promedio móvil 5 días)

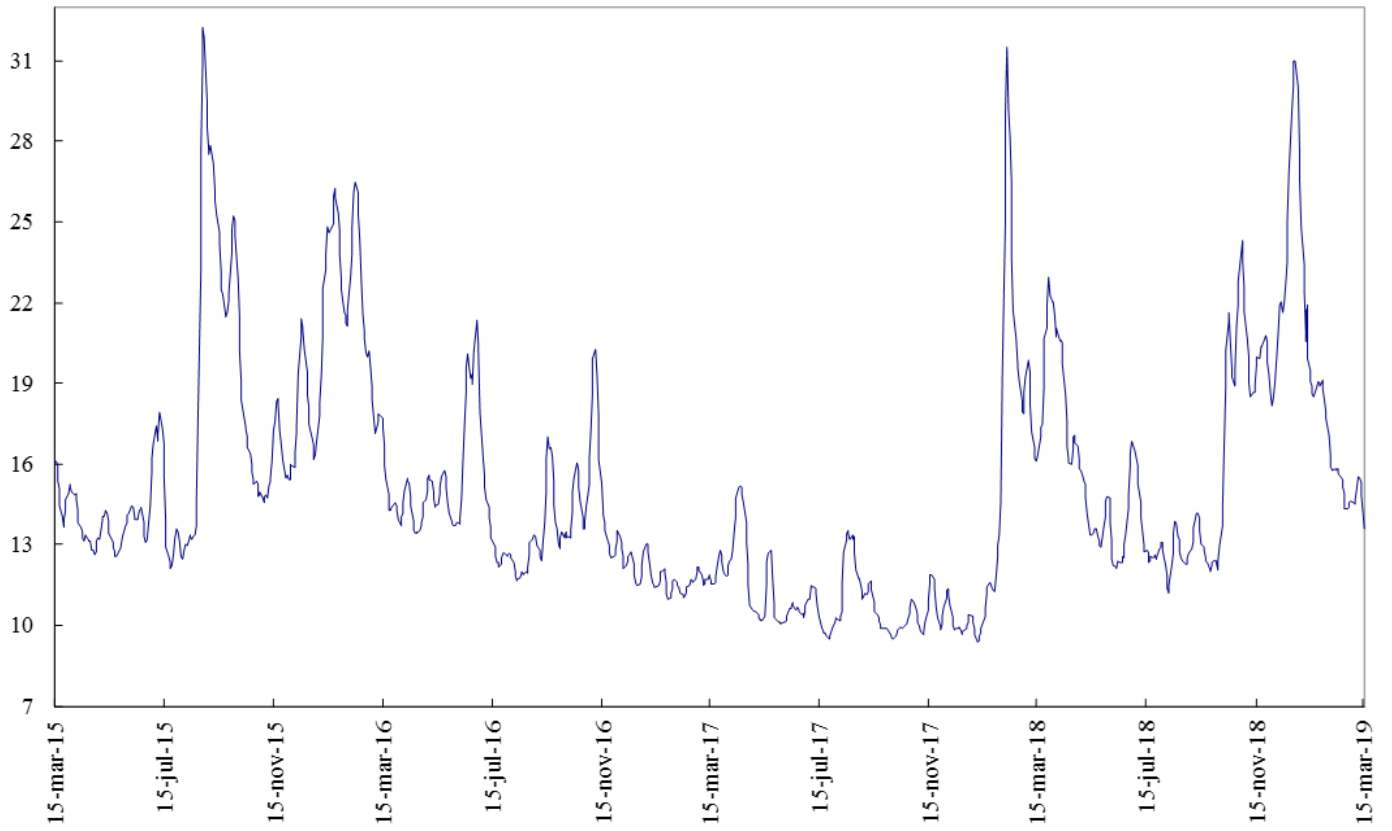

Fuente: Bloomberg

ANEXO 9: FLUJOS CAMBIARIOS

Gráfico 1. Flujo de Divisas de la Balanza Comercial
Flujos Mensuales (Millones de Dólares)

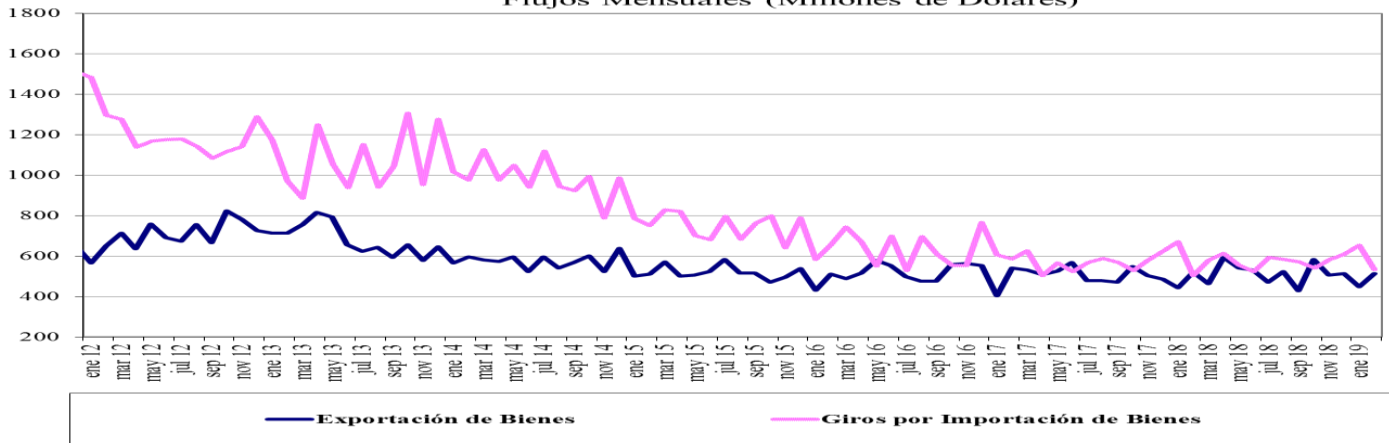

Fuente : Balanza Cambiaria - Banco de la

Gráfico 2. Giros financieros netos
Flujos Mensuales (Millones de Dólares)

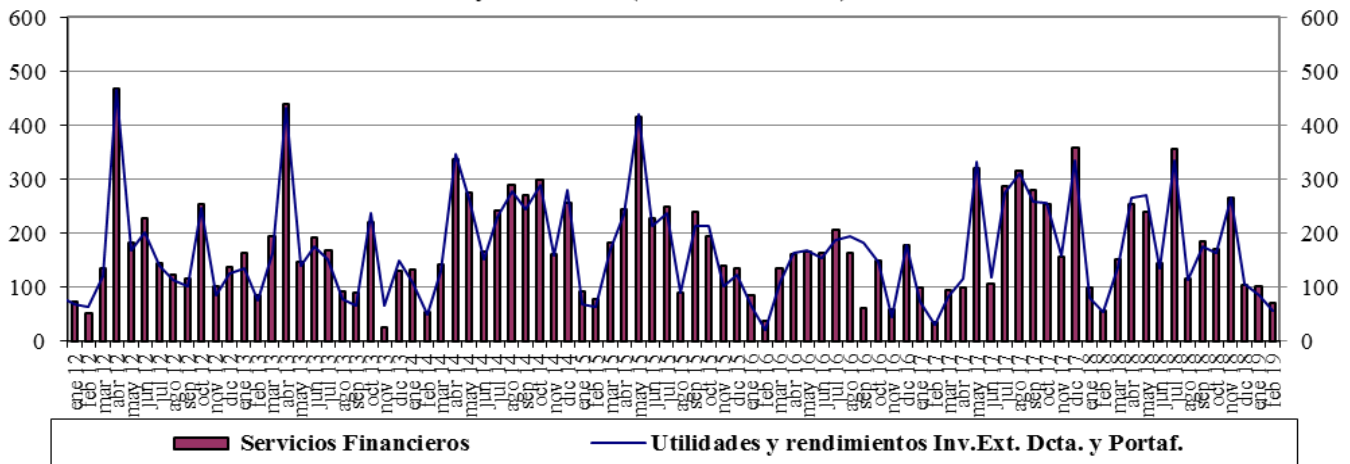

Fuente : Balanza Cambiaria - Banco de la República

Gráfico 3. Ingresos Netos por Transferencias, Donaciones y Remesas de Trabajadores
Flujos Mensuales (Millones de Dólares)

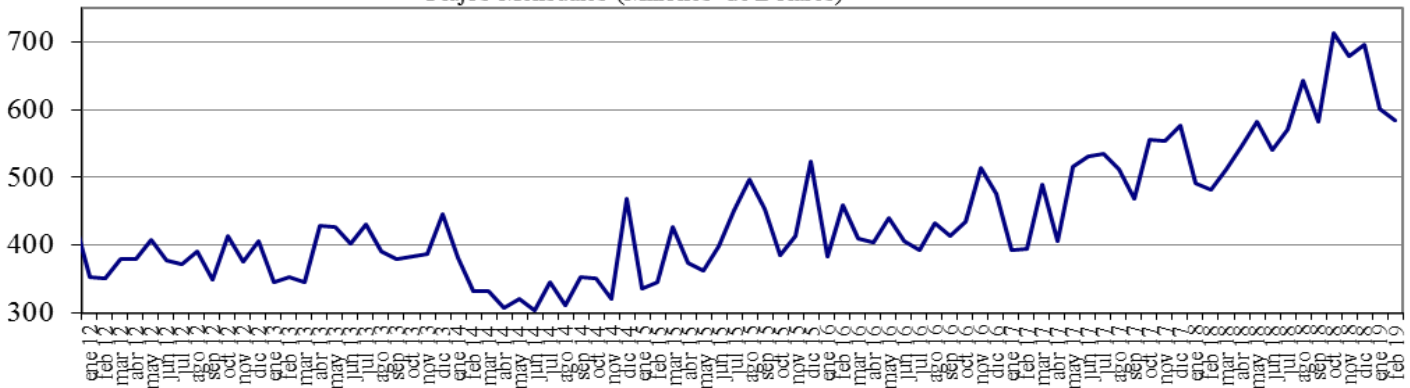

Fuente : Balanza Cambiaria - Banco de la República

Gráfico 4. Endeudamiento Neto del Sector Privado
Flujos Mensuales (Millones de Dólares)

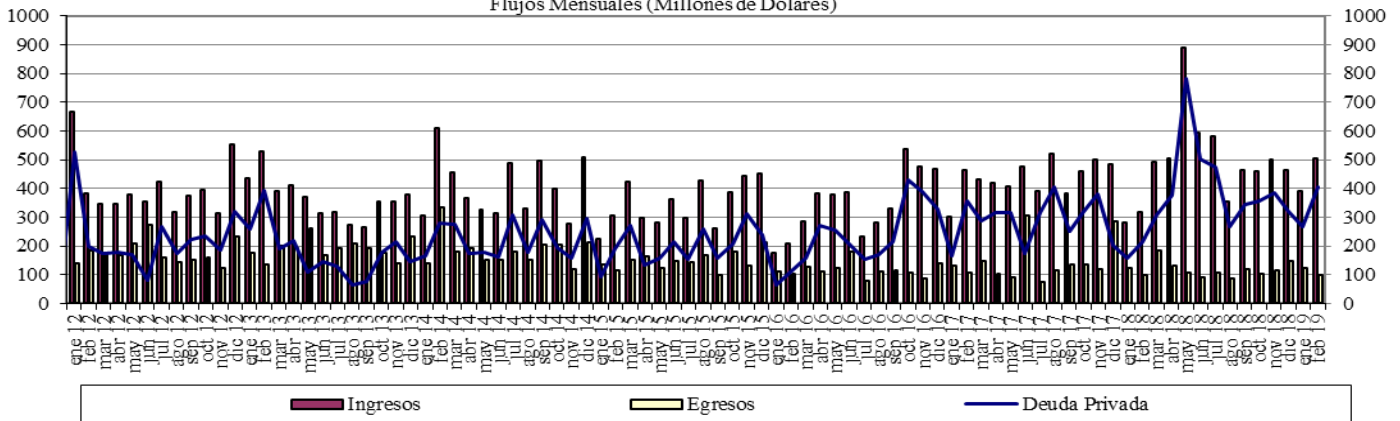

Fuente : Balanza Cambiaria - Banco de la República

Gráfico 5. Giro de Divisas por Pago de Deuda Privada
Flujos Mensuales (Millones de Dólares)

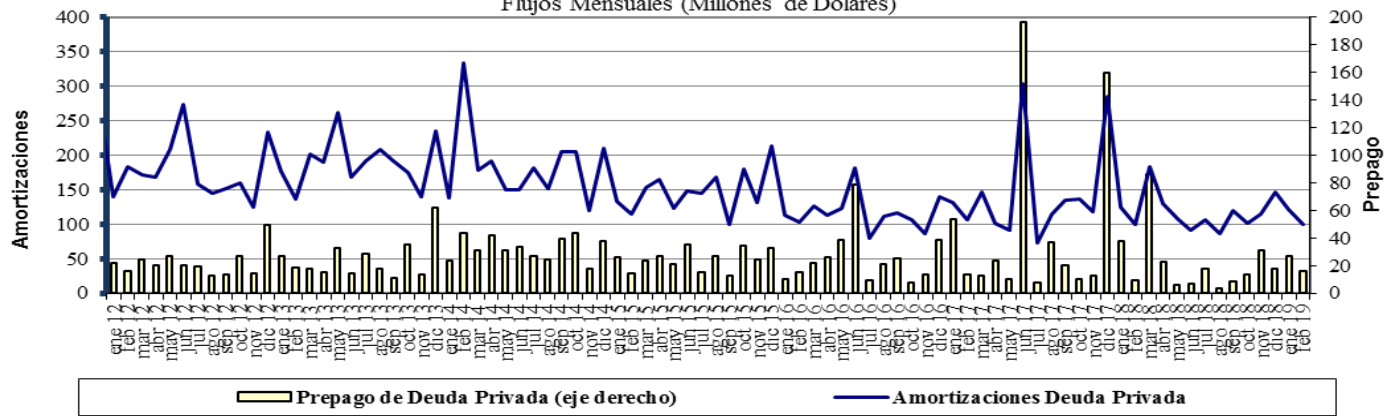

Fuente : Balanza Cambiaria - Banco de la República

ANEXO 10: FUENTES DE LA BASE MONETARIA E INTERVENCIÓN EN EL MERCADO CAMBIARIO

Cuadro 1

Fuentes de la Base Monetaria

Miles de millones de pesos

Variación Anual ^{1/}

Concepto	dic-17	ene-18	feb-18	mar-18	abr-18	may-18	jun-18	jul-18	ago-18	sep-18	oct-18	nov-18	dic-18	ene-19	feb-19
I. Gobierno	1.339	-2.390	34	1.165	467	1.086	-447	-235	3.565	6.523	10.032	6.228	6.397	-448	-7.046
Traslado utilidades en pesos	407	407	407	761	761	761	761	761	761	761	761	761	761	761	761
Depósitos en el Banco de la República	932	-2.797	-373	404	-294	325	-1.208	-996	2.804	5.762	9.271	5.467	5.636	-1.209	-7.807
Depósitos remunerados de control monetario	0	0	0	0	0	0	0	0	0	0	0	0	0	0	0
II. TES Regulación	2.821	2.821	2.821	3.094	3.059	2.641	2.932	2.943	2.929	-73	-5.115	-5.020	-5.234	-5.255	-3.697
Compras definitivas	3.899	3.899	3.899	3.899	3.899	3.400	3.658	3.734	3.734	735	735	735	735	735	2.297
Ventas definitivas	0	0	0	0	0	0	0	0	0	0	-5.054	-5.054	-5.054	-5.054	-5.054
Vencimiento	-1.078	-1.078	-1.078	-806	-840	-759	-726	-791	-805	-808	-796	-701	-915	-936	-939
III. OPERACIONES DE LIQUIDEZ BR	-1.835	4.438	739	-1.745	785	-228	872	2.737	-1.880	-2.904	-864	2.733	5.164	7.655	8.044
Expansión ^{2/}	-1.640	3.793	526	-1.845	824	-199	887	2.911	-1.859	-2.862	-656	2.299	4.954	7.896	7.936
Contracción	-195	645	213	100	-39	-29	-15	-174	-21	-42	-208	434	210	-241	108
IV. Divisas ^{3/}	0	0	0	0	0	0	0	0	0	0	1	1	1.279	2.559	6.917
Opciones put para control de volatilidad	0	0	0	0	0	0	0	0	0	0	0	0	0	0	0
Opciones call para desacumulación de reservas	0	0	0	0	0	0	0	0	0	0	0	0	0	0	0
Opciones put para acumulación de reservas	0	0	0	0	0	0	0	0	0	0	1	1	1.279	2.559	6.917
Subasta de compra directa	0	0	0	0	0	0	0	0	0	0	0	0	0	0	0
Subasta de venta directa	0	0	0	0	0	0	0	0	0	0	0	0	0	0	0
Intervención discrecional	0	0	0	0	0	0	0	0	0	0	0	0	0	0	0
Venta de divisas al Gobierno	0	0	0	0	0	0	0	0	0	0	0	0	0	0	0
V. Otros ^{4/}	1.888	1.774	1.752	1.784	1.796	607	1.621	1.472	1.514	1.478	1.670	1.544	1.664	1.589	1.559
Variación total de la Base	4.213	6.643	5.346	4.297	6.107	4.106	4.978	6.917	6.128	5.024	5.723	5.486	9.270	6.100	5.777
Saldo Base Monetaria	88.811	84.730	83.580	84.456	83.208	82.068	83.076	85.210	85.285	84.388	83.350	86.695	98.081	90.830	89.357

1/ Estas cifras corresponden al cierre del mes calendario

2/ Incluye repos a un día, *overnight* y a mediano plazo.

3/ No se incluyen las operaciones con organismos internacionales.

4/ Dentro del rubro "Otros" se incluye el efecto monetario del PyG del BR.

Fuente: Banco de la República

Cuadro 2
Operaciones de Compra - Venta de Divisas del Banco de la República
(Millones de Dólares)

Concepto	2016					2017					2018					2019		
	TRIM I.	TRIM II.	TRIM III.	TRIM IV.	Acumulado Ene - Dic	TRIM I.	TRIM II.	TRIM III.	TRIM IV.	Acumulado Ene - Dic	TRIM I.	TRIM II.	TRIM III.	TRIM IV.	Acumulado Ene - Dic	Ene	Feb	Acumulado Ene - Feb
Compras	0.0	0.0	0.0	0.0	0.0	0.0	0.0	0.0	0.0	0.0	0.0	0.0	0.0	400.3	400.3	400.0	1,400.0	1,800.0
Opciones Put	0.0	0.0	0.0	0.0	0.0	0.0	0.0	0.0	0.0	0.0	0.0	0.0	0.0	400.3	400.3	400.0	400.0	800.0
Para Acumulación Reservas Internacionales	0.0	0.0	0.0	0.0	0.0	0.0	0.0	0.0	0.0	0.0	0.0	0.0	0.0	400.3	400.3	400.0	400.0	800.0
Para Control de Volatilidad	0.0	0.0	0.0	0.0	0.0	0.0	0.0	0.0	0.0	0.0	0.0	0.0	0.0	0.0	0.0	0.0	0.0	0.0
Subastas de Compra Directa	0.0	0.0	0.0	0.0	0.0	0.0	0.0	0.0	0.0	0.0	0.0	0.0	0.0	0.0	0.0	0.0	0.0	0.0
Intervención Discrecional	0.0	0.0	0.0	0.0	0.0	0.0	0.0	0.0	0.0	0.0	0.0	0.0	0.0	0.0	0.0	0.0	0.0	0.0
Gobierno Nacional	0.0	0.0	0.0	0.0	0.0	0.0	0.0	0.0	0.0	0.0	0.0	0.0	0.0	0.0	0.0	0.0	1,000.0	1,000.0
Ventas	0.0	255.6	0.0	0.0	255.6	0.0	0.0	0.0	0.0	0.0	0.0	0.0	0.0	0.0	0.0	0.0	0.0	0.0
Opciones Call	0.0	255.6	0.0	0.0	255.6	0.0	0.0	0.0	0.0	0.0	0.0	0.0	0.0	0.0	0.0	0.0	0.0	0.0
Para Desacumulación Reservas Internacionales	0.0	0.0	0.0	0.0	255.6	0.0	0.0	0.0	0.0	0.0	0.0	0.0	0.0	0.0	0.0	0.0	0.0	0.0
Para el Control de la Volatilidad	0.0	0.0	0.0	0.0	0.0	0.0	0.0	0.0	0.0	0.0	0.0	0.0	0.0	0.0	0.0	0.0	0.0	0.0
Gobierno Nacional	0.0	0.0	0.0	0.0	0.0	0.0	0.0	0.0	0.0	0.0	0.0	0.0	0.0	0.0	0.0	0.0	0.0	0.0
Compras Netas	0.0	-255.6	0.0	0.0	-255.6	0.0	0.0	0.0	0.0	0.0	0.0	0.0	0.0	400.3	400.3	400.0	1,400.0	1,800.0

Fuente: Banco de la República

ANEXO 11: COMPOSICIÓN DE LAS RESERVAS INTERNACIONALES

Cuadro 1. COMPOSICIÓN DE LAS RESERVAS INTERNACIONALES * 2018-2019

Descripción	(Millones de US\$)							
	31-dic-18		28-feb-19		15-mar-19**		Variación	
	Valor	Part. % en las Reservas Brutas	Valor	Part. % en las Reservas Brutas	Valor	Part. % en las Reservas Brutas	Mensual corrido	Año corrido
1. RESERVAS BRUTAS	48,401	100.00%	50,503	100.00%	50,644	100.00%	140	2,242
Efectivo en caja	2	0.00%	2	0.00%	2	0.00%	0	0
Depósitos a la orden	193	0.40%	196	0.39%	189	0.37%	-7	-4
Inversiones	44,526	91.99%	46,779	92.62%	47,744	94.27%	965	3,218
-Portafolio directo	32,207	66.54%	34,404	68.12%	35,308	69.72%	904	3,102
-Portafolio en administración	12,320	25.45%	12,375	24.50%	12,436	24.56%	61	116
Valores por cobrar venta de inversiones	1,353	2.79%	825	1.63%	21	0.04%	-804	-1,332
Oro	529	1.09%	801	1.59%	792	1.56%	-8	263
-En caja	0	0.00%	0	0.00%	0	0.00%	0	0
-En custodia	529	1.09%	801	1.59%	792	1.56%	-8	263
Fondo Monetario Internacional	1,274	2.63%	1,376	2.73%	1,371	2.71%	-6	97
-DEGs	914	1.89%	918	1.82%	915	1.81%	-4	1
-Posición de reserva	360	0.74%	458	0.91%	456	0.90%	-2	97
Fondo Latinoamericano de Reservas	525	1.08%	525	1.04%	525	1.04%	0	0
-Aportes	505	1.04%	505	1.00%	505	1.00%	0	0
-Pesos Andinos	20	0.04%	20	0.04%	20	0.04%	0	0
Convenios Internacionales	0	0.00%	0	0.00%	0	0.00%	0	0
2. PASIVOS DE CORTO PLAZO (a)	9	0.02%	5	0.01%	5	0.01%	0	-4
Convenios internacionales	0	0.00%	0	0.00%	0	0.00%	0	0
Bancos del Exterior	0	0.00%	0	0.00%	0	0.00%	0	0
Fondo Latinoamericano de Reservas FLAR	0	0.00%	0	0.00%	0	0.00%	0	0
Valores por pagar compra inversiones	0	0.00%	0	0.00%	0	0.00%	0	0
Dptos. Por Invs. Ext. De Portafolio Dcto. 4814 de 2007.	0	0.00%	0	0.00%	0	0.00%	0	0
Intereses causados de los pasivos	9	0.02%	5	0.01%	5	0.01%	0	-4
3. RESERVAS NETAS (1 menos 2)	48,393	99.98%	50,498	99.99%	50,639	99.99%	140	2,246

* Reservas Internacionales a precios de mercado. Incluye causaciones y valuaciones.

** Cifras provisionales.

Fuente: Banco de la República