

Semana 10

INFORME DE MERCADOS FINANCIEROS

6 de Marzo de 2019

Este es un documento de trabajo informativo. Su contenido no compromete al Banco de la República ni a su Junta Directiva.

Únicamente incluye las operaciones de los establecimientos de crédito en Colombia para agregados monetarios y crediticios. Por tanto no se tienen en cuenta las operaciones de sus sucursales en el exterior.

1. Comportamiento de las tasas de interés

a. Tasas de interés de los mercados monetarios, de crédito y de deuda pública

Tasas (e.a) 1/	Fecha 01-mar-19	Monto semanal MM de pesos	Monto promedio de captaciones semanales				Variación (pb)			
			año 2018	Corrido 2019	1 semana	1mes	13 semanas	año corrido	año completo	
Intervención BR	4.25	n.a	n.a	n.a	0	0	0	0	-25	
IBR Overnight	4.25	n.a	n.a	n.a	0	0	0	1	-24	
IBR 1 mes (Tasa fija de OIS)	4.25	n.a	n.a	n.a	0	0	0	0	-22	
IBR 3 meses (Tasa fija de OIS)	4.26	n.a	n.a	n.a	0	0	-2	-1	-15	
IBR 6 meses (Tasa fija de OIS)	4.31	n.a	n.a	n.a	1	1	-5	1	-8	
Pasivas										
TIB	4.26	3,505	3,756	3,279	-1	0	0	1	-25	
DTF 2/	4.63	1,347	959	953	6	9	21	10	-47	
Captación < 90 días 3/	1.88	73	71	81	-168	15	16	-70	-119	
Captación a 90 días 3/	4.62	1,254	990	962	4	10	18	9	-48	
Captación 91-179 días 3/	4.81	847	486	545	-4	-2	0	10	-42	
Captación a 180 días 3/	4.88	676	504	623	-3	6	6	4	-47	
Captación a 181-360 días 3/	5.43	1,390	927	1,126	-7	-1	29	30	-24	
Captación > 360 días 3/	6.48	1,456	684	976	50	42	113	94	51	
Total captación de CDT	5.32	5,696	3,663	4,312	23	9	51	56	-5	
Monto promedio de desembolsos semanales										
	22-feb-19	Monto semanal	año 2018	Corrido 2019	1 semana	1mes	13 semanas	año corrido	año completo	
Activas										
Comercial 4/	9.35	2,319	2,891	2,480	82	-43	14	41	-22	
Tesorería	8.67	37	88	46	-68	-23	-130	155	139	
Preferencial	7.75	1,006	1,420	1,186	22	-26	26	-12	-9	
Ordinario	10.63	1,276	1,383	1,249	84	-21	3	49	-98	
Consumo 5/	17.69	1,765	1,344	1,266	-42	-65	29	91	-87	
Consumo sin libranza	19.88	864	721	755	-24	-42	29	168	-88	
Consumo a través de libranza	15.59	901	623	511	50	4	68	66	-82	
Tarjeta de crédito 6/	27.24	638	682	642	16	25	174	-21	-233	
Vivienda 7/	10.47	246	271	209	4	7	-2	7	-33	
Microcrédito	37.06	139	117	117	-32	25	29	85	51	
Activa Ponderada 8/	12.98	-	-	-	233	-54	63	209	5	
Comercial BR 9/	9.36	-	-	-	84	-44	17	37	-31	
Pasivas										
Pasiva Ponderada	4.81	n.a	n.a	n.a	75	7	122	115	53	
Ahorro 10/	2.38	n.a	n.a	n.a	2	10	9	17	-14	
Deuda Pública 11/										
	01-mar-19	Monto semanal	año 2018	Corrido 2019	1 semana	1mes	13 semanas	año corrido	año completo	
Menor a 1 año (TES Sep 2019)	4.51	731	961	924	2	-12	-26	-18	-35	
1 año (TES Jul 2020)	4.83	1,598	2,823	3,170	-2	-10	-36	-28	-55	
3 años (TES May 2022)	5.44	2,478	2,252	2,940	-1	-7	-33	-18	-48	
5 años (TES Jul 2024)	6.00	3,695	3,467	3,601	3	-4	-33	-13	-28	
6 años (TES Nov 2025)	6.35	5,394	4,215	2,847	2	0	-32	-12	-24	
11 años (TES Sep 2030)	6.91	423	189	947	4	-2	-40	-2	-9	
13 años (TES Jun 2032)	7.07	1,009	2,131	1,682	2	4	-30	-6	-10	

Fuente: Banco de la República y Bloomberg. Cálculos con información de los formatos 088 y 441 de la Superintendencia Financiera de Colombia.

1/ La tasa de intervención corresponde a la tasa diaria mientras que las demás corresponden al promedio semanal.

2/ El cálculo de la DTF se hace sobre las captaciones a 90 días de los Bancos, Corporaciones Financieras y Compañías de Financiamiento Comercial. La DTF que se presenta corresponde a la calculada en la respectiva fecha con información del viernes anterior hasta el jueves de misma semana y tiene vigencia para la siguiente semana.

3/ Las tasas de captación corresponden a la información de CDT por plazos. Incluye la información para el total de sistema financiero.

4/ Promedio ponderado por monto de las tasa de crédito ordinarios, preferenciales y de tesorería.

5/ No incluye tarjetas de crédito.

6/ Calculada sin tener en cuenta consumos a 1 mes y avances en efectivo. Incluye tarjetas a personas y a empresas

7/ Corresponde al promedio ponderado de los créditos desembolsados para adquisición de vivienda en pesos y en UVR. Antes de realizar el promedio ponderado a la tasa de los créditos en UVR se le suma la variación anual promedio de la UVR de la respectiva semana. No incluye vivienda VIS

8/ Calculado como el promedio ponderado por monto de las tasas de crédito de consumo, preferencial, ordinario y tesorería. Debido a la alta rotación del crédito de tesorería, su ponderación se estableció como la quinta parte de su desembolso semanal.

9/ Promedio ponderado por monto de las tasa de crédito ordinarios, preferenciales y un quinto del desembolso de tesorería.

10/ Incluye el rendimiento de los depósitos de ahorro ordinarios activos y las cuentas AFC.

11/ TES tasa fija en pesos. Las tasas corresponden al promedio ponderado por monto de las negociaciones en SEN y MEC.

b. Tasas de intervención del BR, Interbancaria, DTF (Semana Cálculo) e IBR

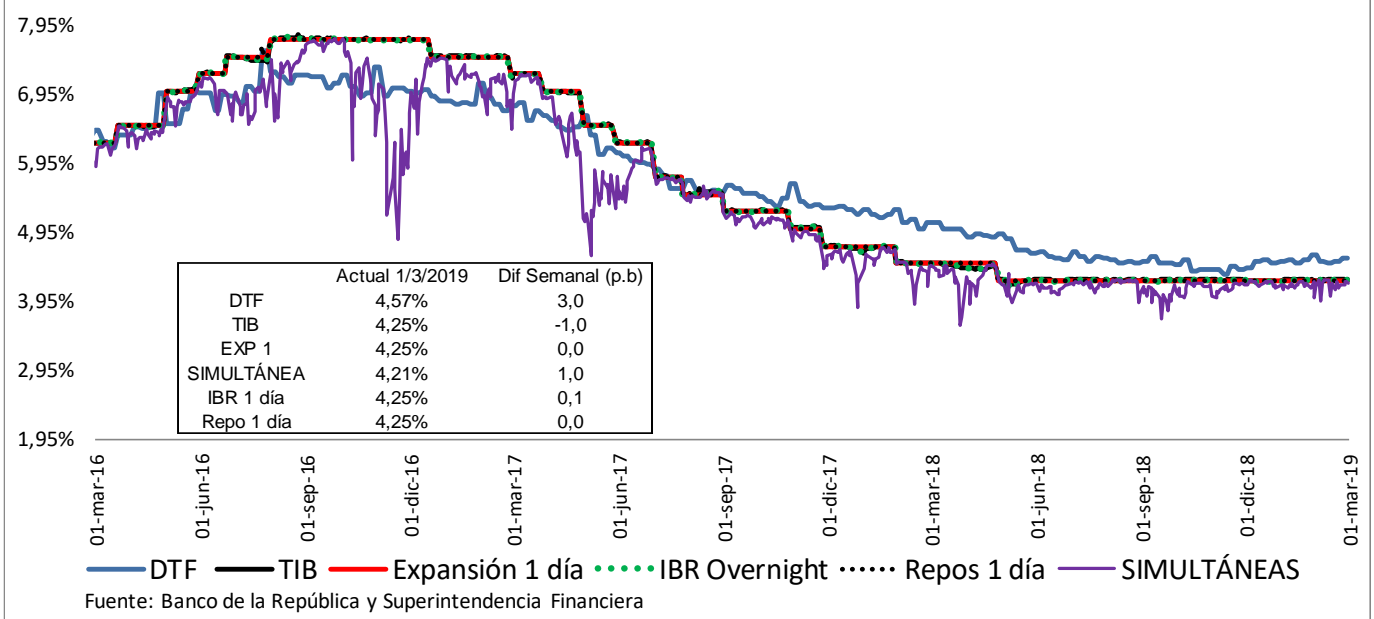

c. Tasas de interés activas por tipo de préstamo Nominales

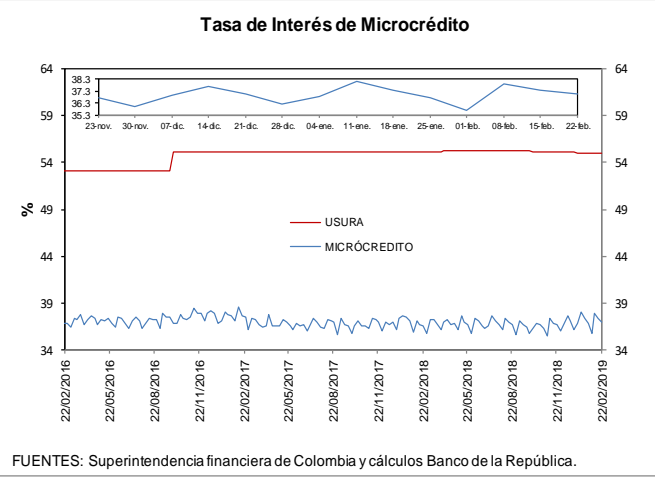
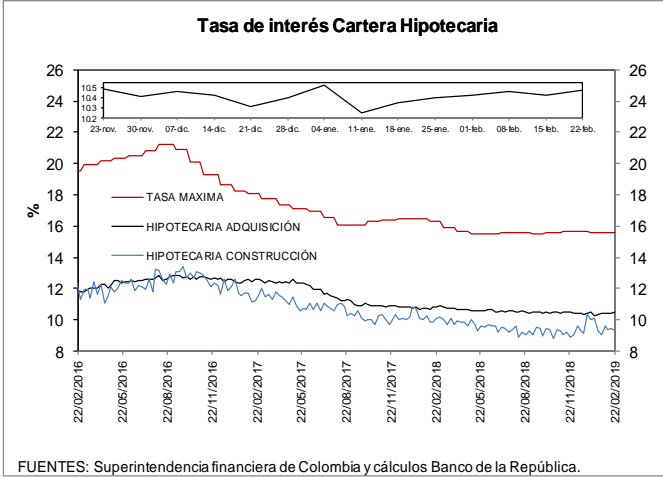
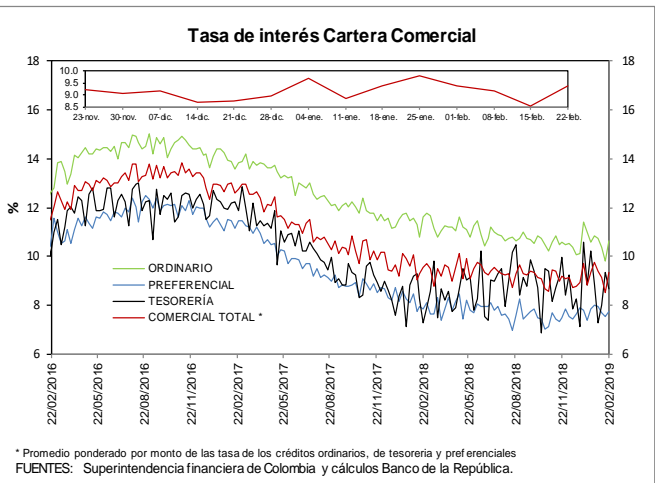
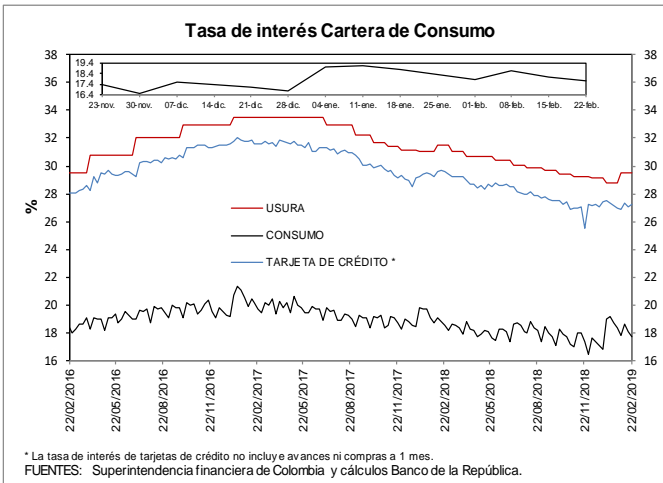

e. **Tasas de interés de intervención del BR, tasa de interés ponderada de captación del sistema financiero, DTF y tasa de colocación total del sistema financiero**

Promedio móvil de orden 4

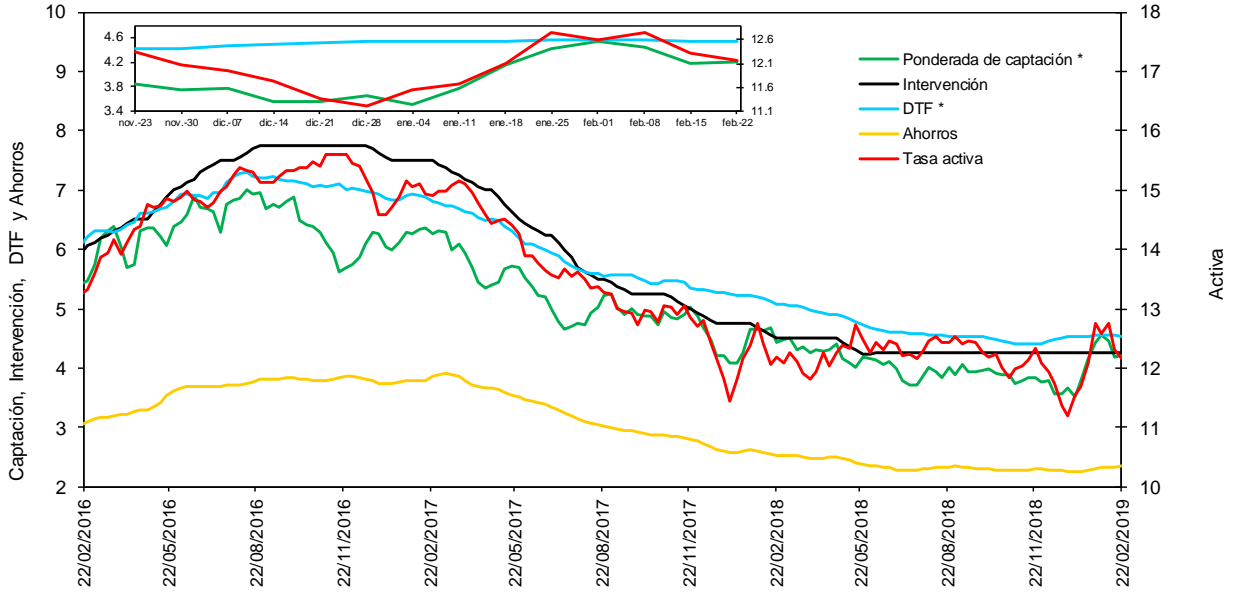

* La DTF está adelantada una semana, es decir no corresponde a la tasa vigente para la semana en cuestión sino a la tasa vigente para la semana siguiente, para que sea comparable con la tasa ponderada de captación de este gráfico.

Fuentes: Banco de la República. Cálculos con información de la Superintendencia Financiera de Colombia.

f. **Tasas de interés de deuda pública**

Tasas Cero Cupón de TES en Pesos y Tasa de Referencia del BR

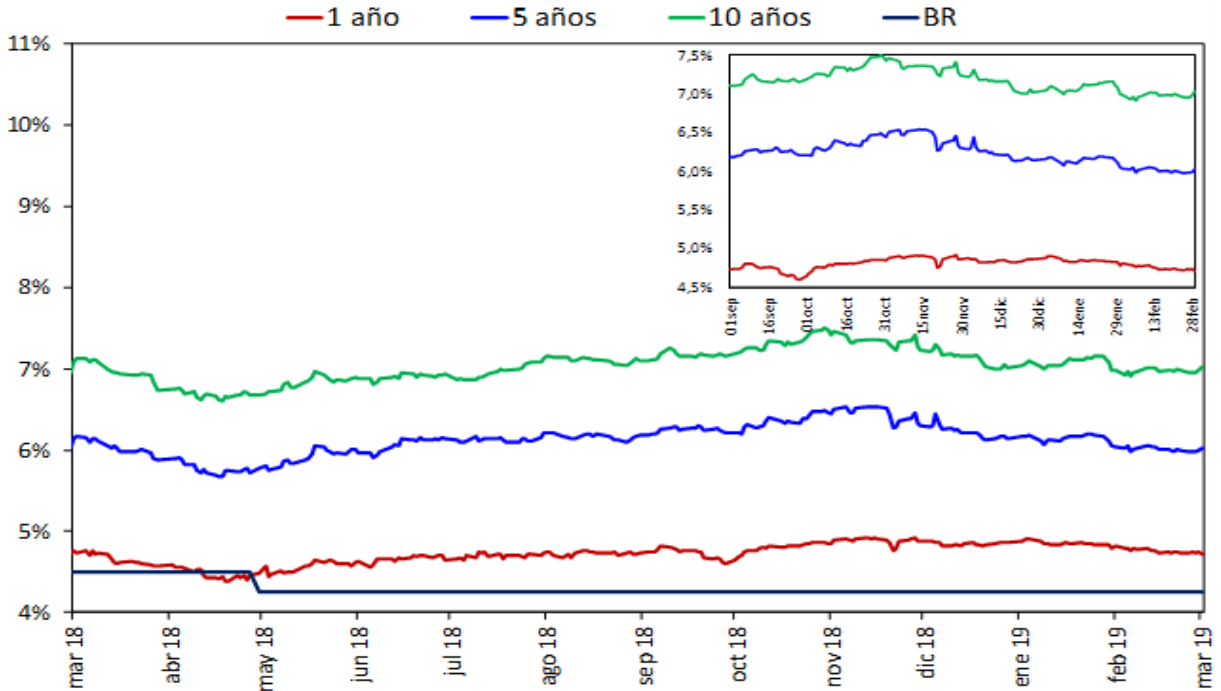

Fuente: SEN y MEC, cálculos DODM

2. Liquidez primaria y mercado monetario

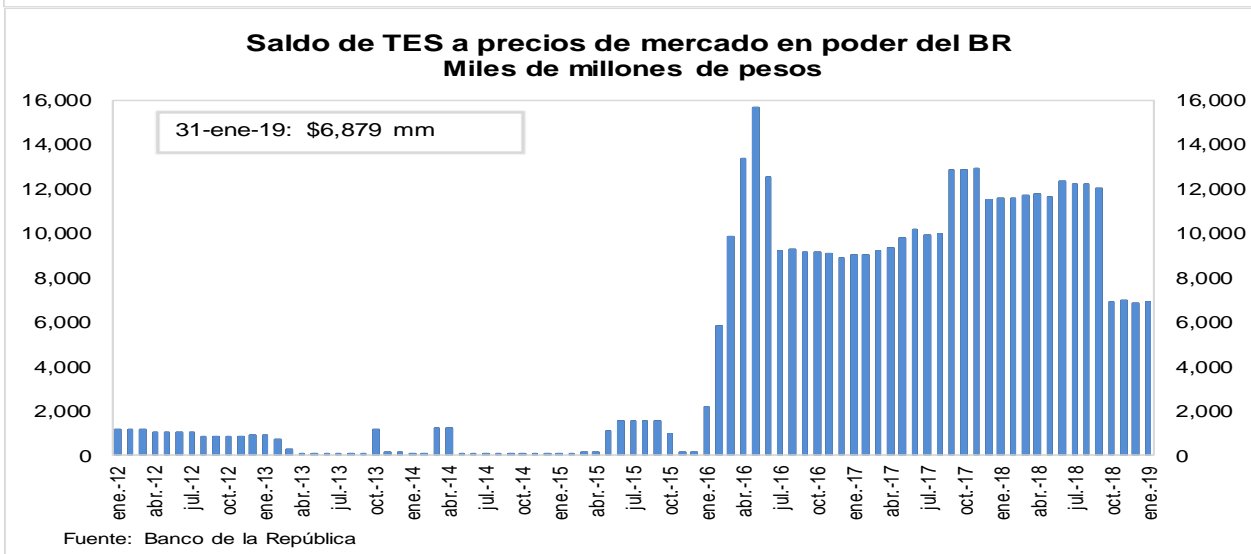
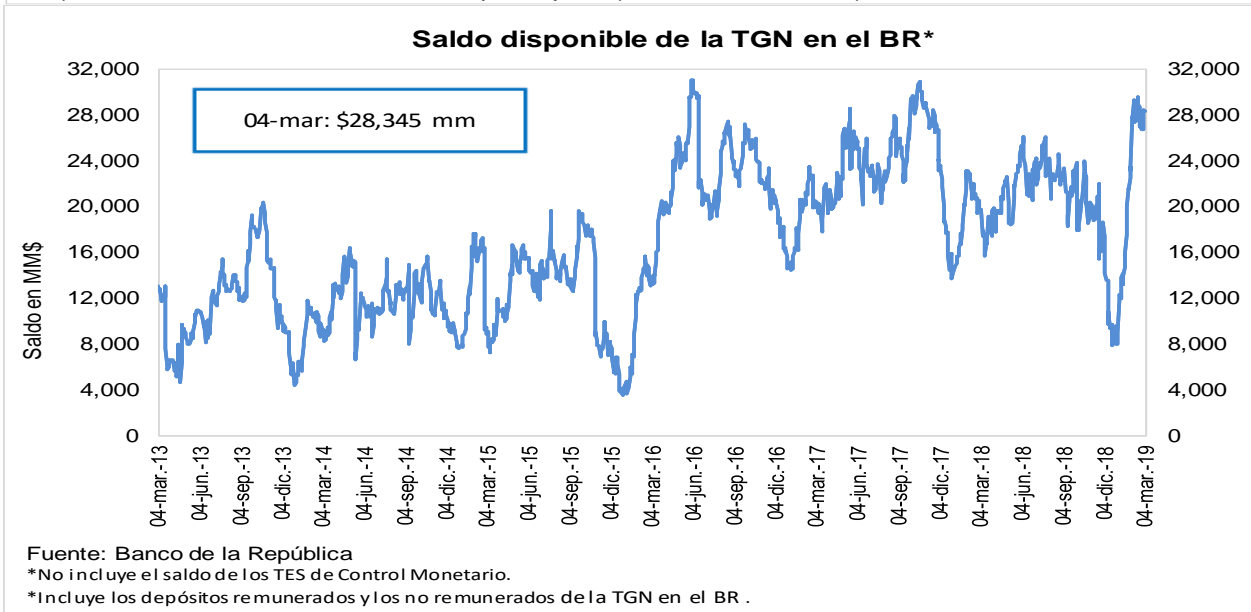
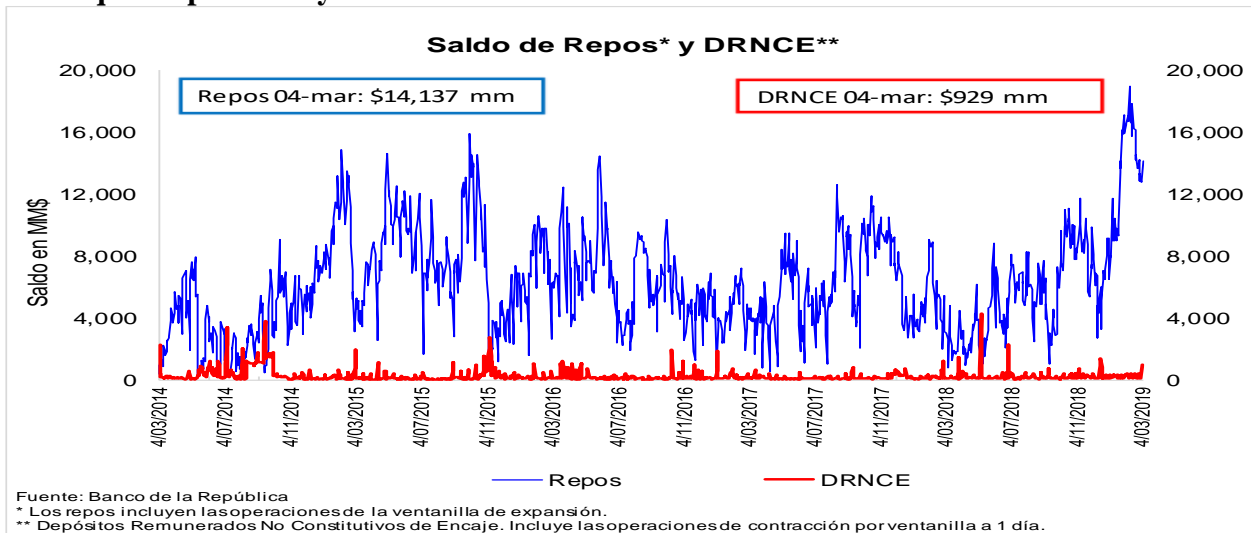

3. Pasivos del sistema financiero consolidado y mercado de depósito

a. M1, M3 Y PSE

OFERTA MONETARIA AMPLIADA ^{1/}
Miles de millones de pesos y porcentajes

Concepto	Saldo a febrero 22 2019	VARIACIONES									
		SEMANAL		ULTIMAS 4 SEM		ULTIMAS 13 SEM		CORRIDO AÑO		ANUAL	
		ABS	%	ABS	%	ABS	%	ABS	%	ABS	%
OFERTA MONETARIA AMPLIADA- M3	496,043	-432	-0.1	3,969	0.8	5,061	1.0	-8,361	-1.7	23,723	5.0
1. Efectivo	58,892	-628	-1.1	-1,036	-1.7	3,797	6.9	-5,486	-8.5	6,046	11.4
2. Pasivos Sujetos a Encaje	437,151	196	0.0	5,006	1.2	1,264	0.3	-2,875	-0.7	17,678	4.2
Cuenta Corriente	52,167	2,314	4.6	3,823	7.9	-571	-1.1	148	0.3	1,993	4.0
Ahorros	175,144	-2,226	-1.3	1,078	0.6	-42	0.0	-5,187	-2.9	10,213	6.2
CDT + Bonos	196,103	1,140	0.6	3,679	1.9	3,464	1.8	6,088	3.2	3,663	1.9
CDT menor a 18 meses	85,529	532	0.6	1,919	2.3	839	1.0	4,260	5.2	7,073	9.0
CDT mayor a 18 meses	81,977	103	0.1	1,139	1.4	1,364	1.7	964	1.2	-5,510	-6.3
Bonos	28,597	506	1.8	621	2.2	1,261	4.6	864	3.1	2,101	7.9
Depósitos Fiduciarios (impuestos y otros conceptos)	9,385	296	3.3	-3,103	-24.8	-1,286	-12.1	-1,040	-10.0	2,024	27.5
Depósitos a la Vista	4,351	-1,328	-23.4	-470	-9.7	-301	-6.5	-2,886	-39.9	-216	-4.7
Repos con el Sector Real	0	-	-	-	-	-	-	-	-	-	-
ITEM DE MEMORANDO											
M1. Medios de pago	111,059	1,686	1.5	2,786	2.6	3,226	3.0	-5,337	-4.6	8,038	7.8
M1 + Ahorros	286,203	-540	-0.2	3,864	1.4	3,184	1.1	-10,524	-3.5	18,252	6.8
PSE sin depósitos fiduciarios	427,765	-99	0.0	8,109	1.9	2,550	0.6	-1,836	-0.4	15,654	3.8
M3 sin fiduciarios	486,657	-728	-0.1	7,073	1.5	6,347	1.3	-7,321	-1.5	21,699	4.7
Variaciones Anualizadas		Semanal		Últimas 4 sem.		Últimas 13 sem.					
M3		-4.4		11.0		4.2					
Efectivo		-42.4		-20.3		30.5					
PSE		2.4		16.2		1.2					
M1		121.5		39.1		12.5					
M1 + Ahorros		-9.3		19.3		4.6					
PSE sin depós. Fiduc.		-1.2		28.2		2.4					
M3 sin Fiduciarios		-7.5		21.0		5.4					

1/ No incluye FDN. A partir de la semana del 9 de diciembre de 2016 se incluyen en toda la serie los bonos denominados en pesos emitidos en el exterior por Findeter en 2014.

Fuentes: Banco de la República y Formato 281 de la Superintendencia Financiera de Colombia.

c. M3, PSE Y M1 + AHORRO
Variaciones anuales (%) de datos semanales

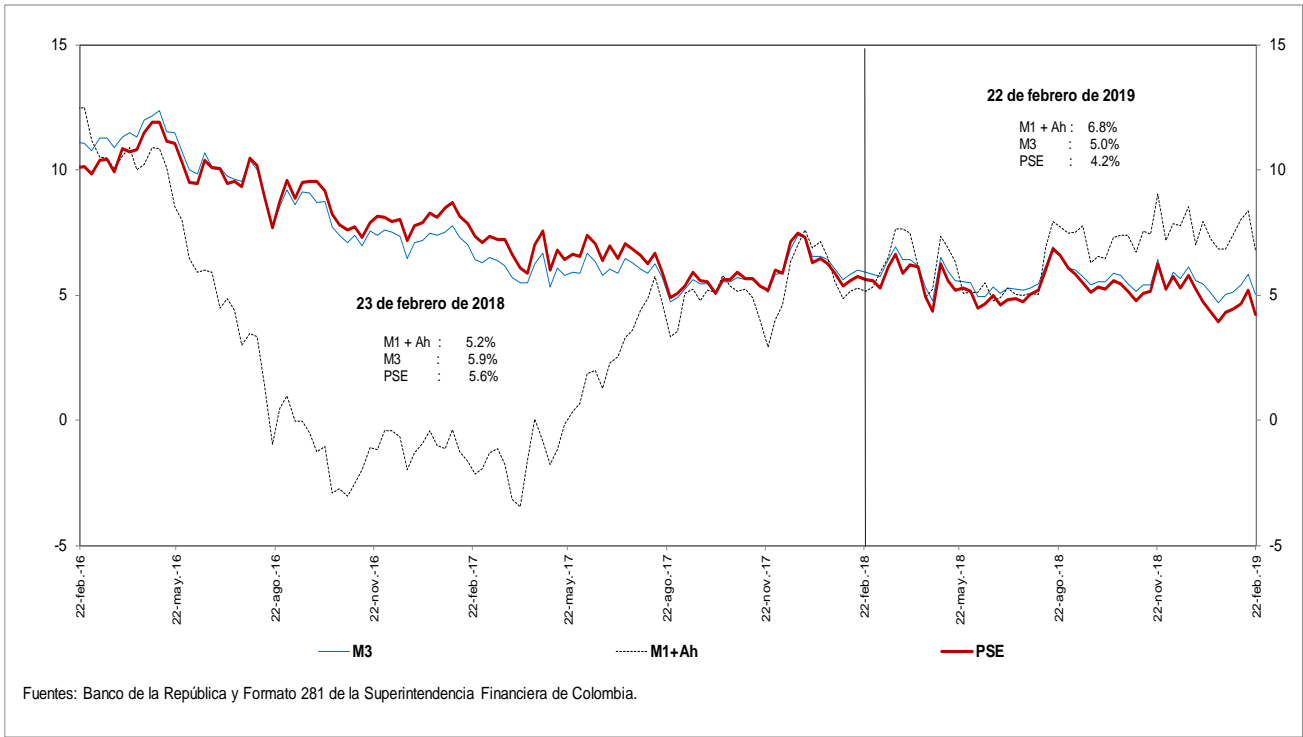

d. M3 Y PSE sin fiduciarios y M1 + AHORRO
Variaciones anuales (%) de datos semanales

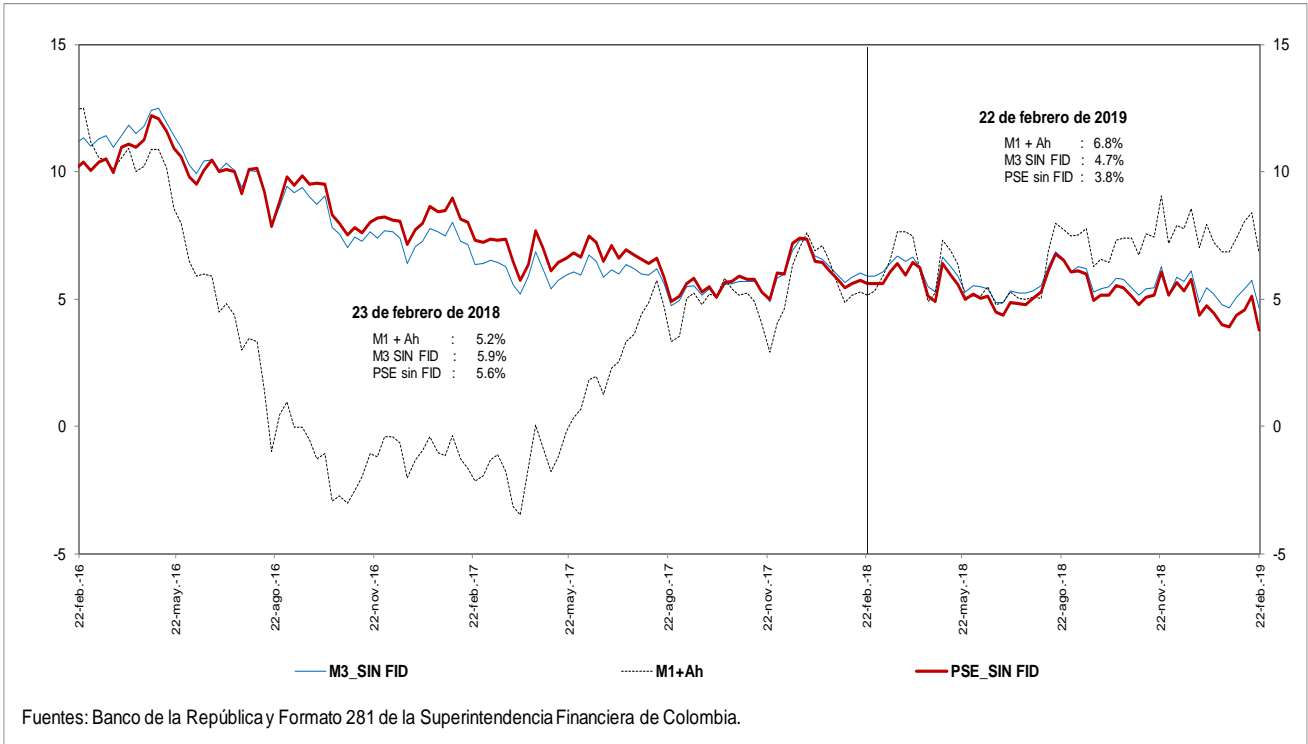

e. M3 Y PSE sin fiduciarios
Variaciones anualizadas últimas 13 semanas

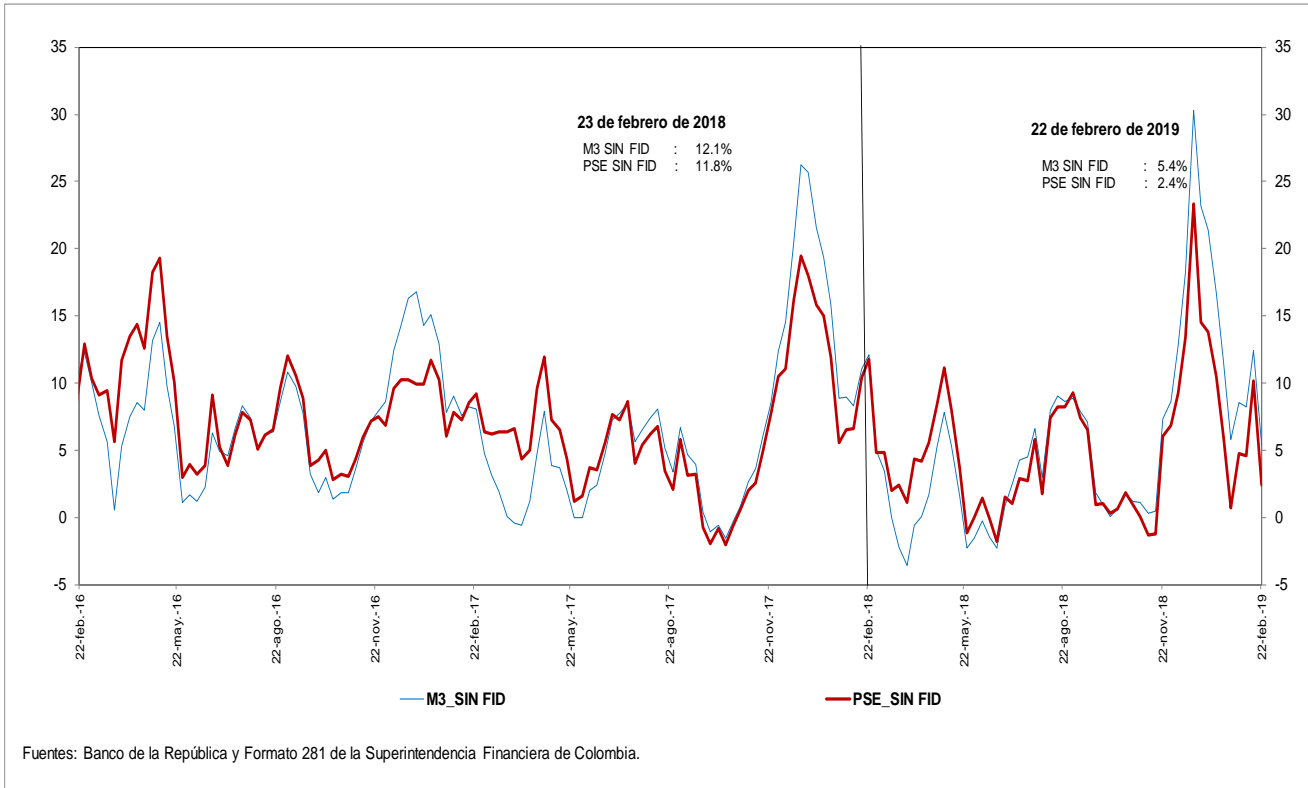

g. M3 y M1+AHORRO
Variaciones anualizadas últimas 13 semanas

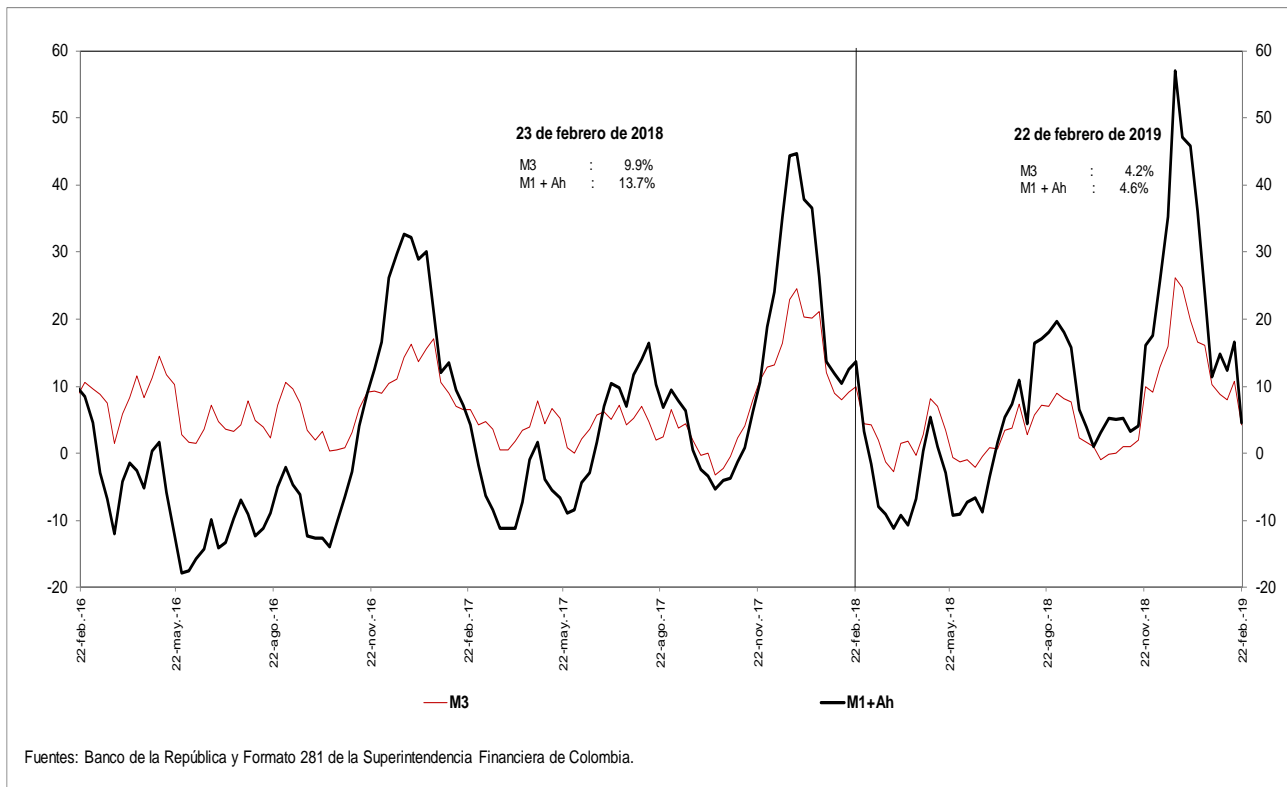

i. Base Monetaria y Multiplicador de M3

Promedio de orden 13

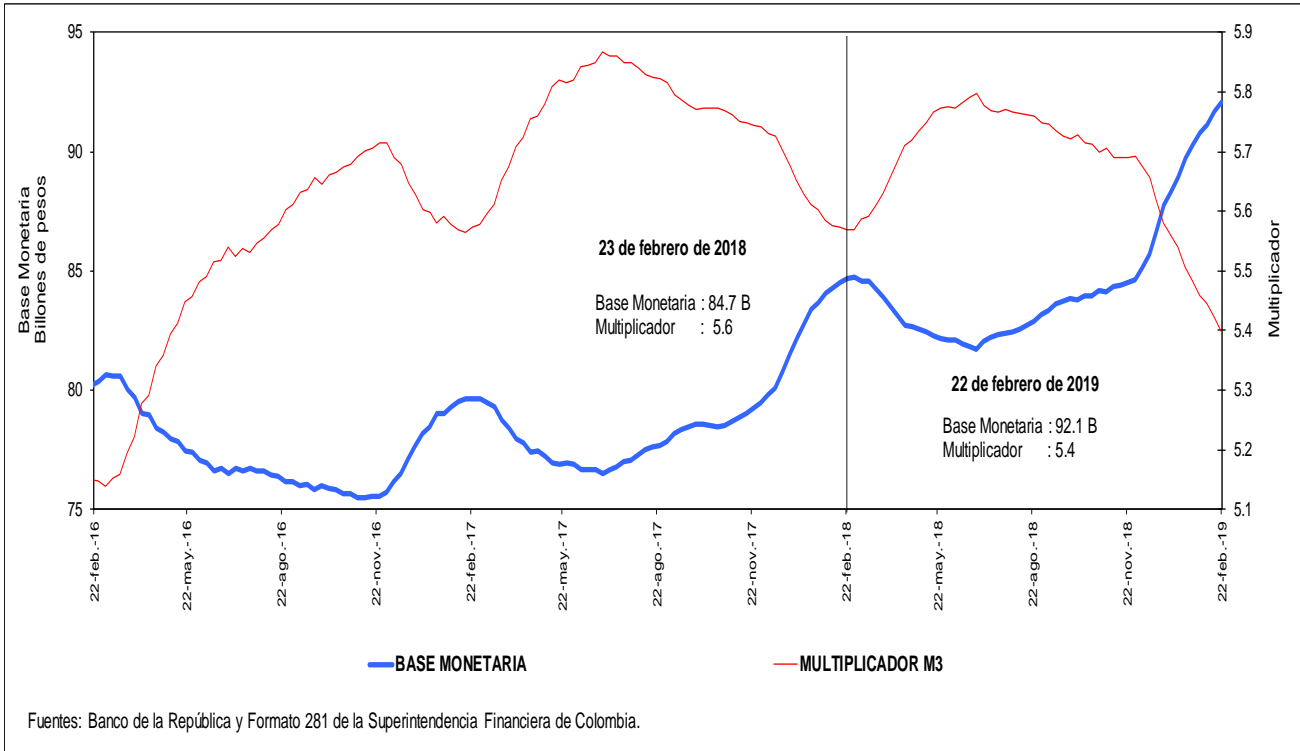

j. Coeficientes de Efectivo y Reserva

Promedio de orden 13

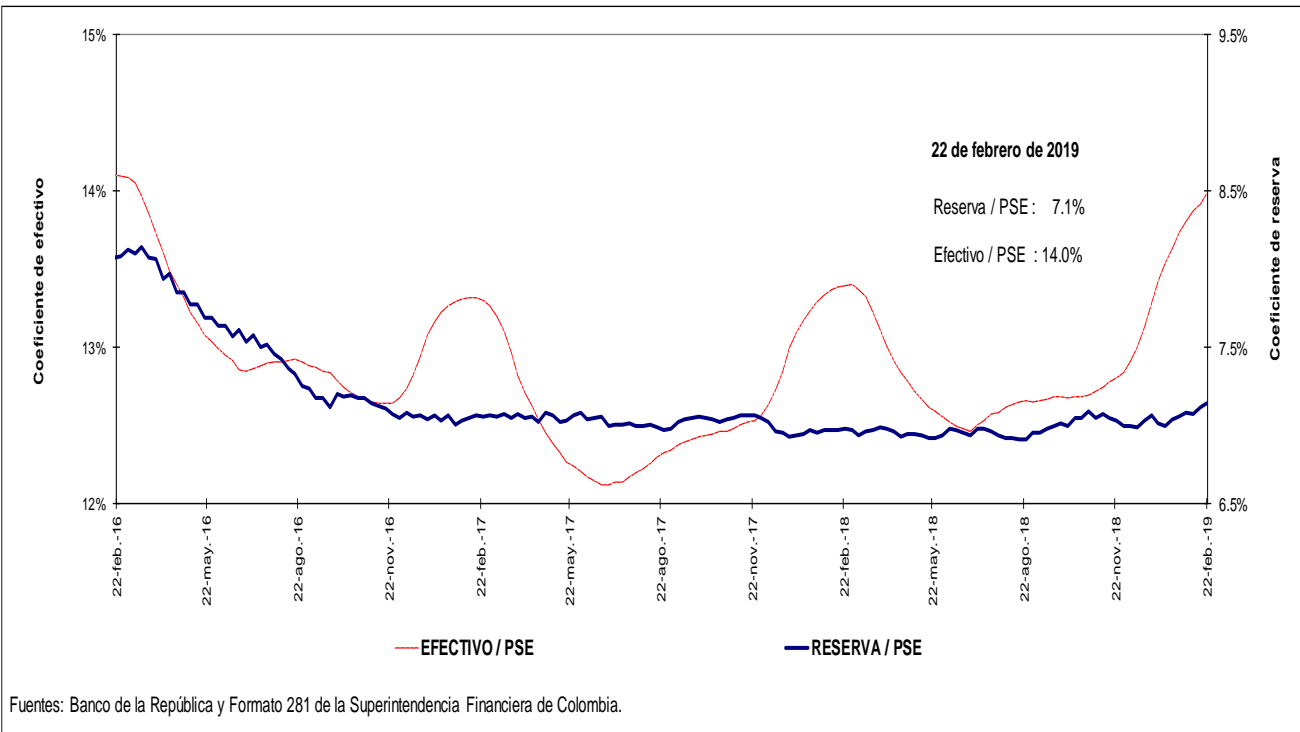

4. Activos internos del sector financiero y mercado de crédito

Cartera

a. Cartera Bruta M/T del Sistema Financiero por Modalidad de Crédito *

22 de febrero de 2019

(Miles de millones de pesos y porcentajes)

Moneda		Saldo	Participación %	Variaciones									
				Semanal		Últimas 4 semanas		Últimas 13 semanas		Año corrido		Anual	
				Absoluta	%	Absoluta	%	Absoluta	%	Absoluta	%	Absoluta	%
Legal	Cartera ajustada	437,546	100.0	173	0.0	4,719	1.1	8,139	1.9	2,632	0.6	26,647	6.5
	Comercial 1/	223,121	51.0	-401	-0.2	3,066	1.4	3,331	1.5	930	0.4	7,535	3.5
	Consumo	135,806	31.0	430	0.3	1,173	0.9	3,179	2.4	1,123	0.8	12,031	9.7
	Hipotecaria ajustada 2/	66,029	15.1	111	0.2	412	0.6	1,530	2.4	557	0.9	6,663	11.2
	Microcrédito	12,589	2.9	33	0.3	68	0.5	99	0.8	22	0.2	418	3.4
	Memo ítem												
	Hipotecaria	61,976	14.3	111	0.2	495	0.8	1,776	3.0	640	1.0	6,818	12.4
	Variaciones Anualizadas												
	Total cart. ajustada m/				2.1	15.1	7.8	4.0					
				Comercial		-8.9	19.7	6.2	2.8				
			Consumo		17.9	11.9	9.9	5.5					
			Hipotecaria		9.2	8.5	9.8	5.7					
			Microcredito		14.7	7.3	3.2	1.2					
Extranjera	Total cartera en M. E.	18,355		-200	-1.1	-565	-3.0	-1,960	-9.6	-1,264	-6.4	506	2.8
	Total cartera en M. E. Mill. US\$	5,901		-5	-0.1	-104	-1.7	-400	-6.3	-136	-2.2	-362	-5.8
	Variaciones Anualizadas m/e												
	Expresada en pesos				-43.1		-32.6		-33.4		-35.1		
Expresada en dólares				-4.6		-20.3		-23.1		-13.7			
Total	Cartera total ajustada	455,901	100.0	-27	0.0	4,154	0.9	6,179	1.4	1,368	0.3	27,153	6.3
	Comercial	240,890	52.8	-598	-0.2	2,531	1.1	1,418	0.6	-297	-0.1	7,959	3.4
	Consumo	136,391	29.9	426	0.3	1,143	0.8	3,132	2.4	1,086	0.8	12,113	9.7
	Hipotecaria ajustada 1/	66,029	14.5	111	0.2	412	0.6	1,530	2.4	557	0.9	6,663	11.2
	Microcrédito	12,590	2.8	33	0.3	68	0.5	100	0.8	23	0.2	419	3.4
	Variaciones Anualizadas												
	Total cart. ajustada m/t				-0.3	12.6	5.6	2.0					
				Comercial		-12.1	14.7	2.4	-0.8				
				Consumo		17.7	11.6	9.7	5.3				
				Hipotecaria		9.2	8.5	9.8	5.7				
			Microcredito		14.7	7.3	3.2	1.2					

b. Cartera Neta M/T del Sistema Financiero por Modalidad de Crédito*

22 de febrero de 2019

(Miles de millones de pesos y porcentajes)

Total cartera neta ml ajustada	408,704		291	0.1	4,450	1.1	7,177	1.8	1,591	0.4	23,183	6.0
Comercial 1/	208,287		-290	-0.1	3,047	1.5	2,783	1.4	392	0.2	5,365	2.6
Consumo	124,995		437	0.4	981	0.8	2,980	2.4	760	0.6	11,132	9.8
Hipotecaria ajustada 2/	63,824		111	0.2	379	0.6	1,434	2.3	494	0.8	6,356	11.1
Microcrédito	11,599		32	0.3	44	0.4	-20	-0.2	-55	-0.5	330	2.9
Total cartera en M. E.	18,355		-200	-1.1	-565	-3.0	-1,960	-9.6	-1,264	-6.4	506	2.8
Cartera Neta Ajustada Moneda Total	427,059		91	0.0	3,885	0.9	5,217	1.2	327	0.1	23,689	5.9

* No incluye FDN.

1/ Incluye ventas de cartera para manejo a través de derechos fiduciarios y ajustes por leasing operativo

2/ Incluye ajuste por titularización de cartera hipotecaria

Fuentes: Formato 281 de la Superintendencia Financiera de Colombia, Titularizadora Colombia y cálculos Banco de la República.

c. Cartera bruta en moneda legal

Variaciones anuales (%) de datos semanales

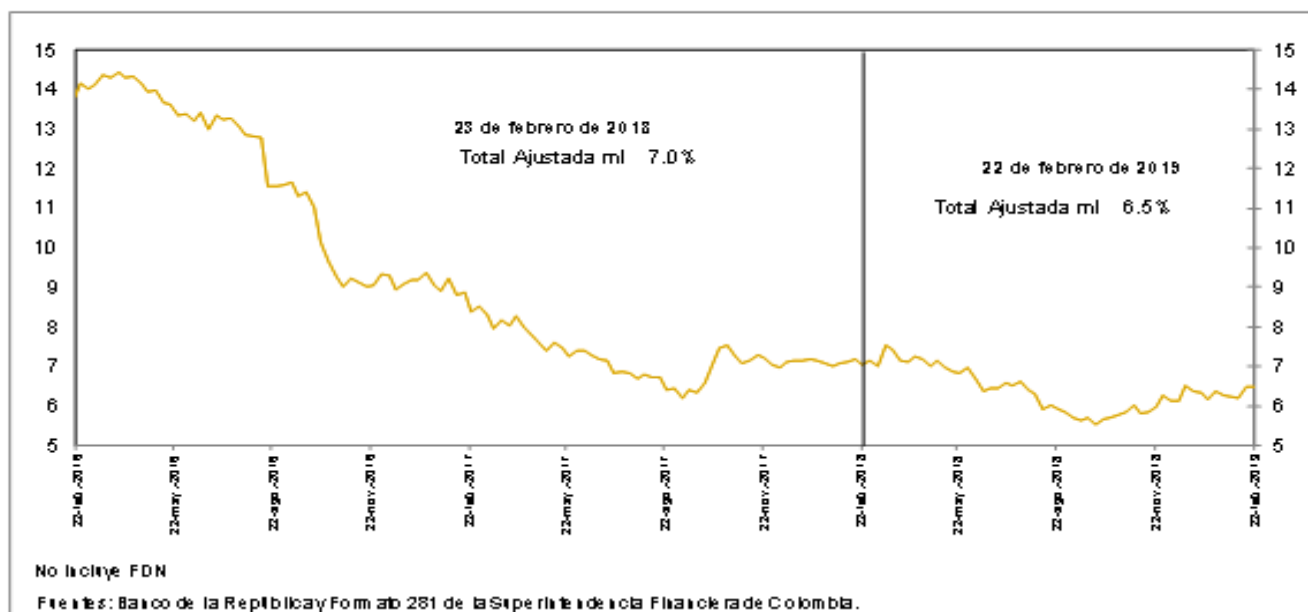

d. Cartera bruta en moneda legal por modalidad de crédito

Variaciones anuales (%) de datos semanales

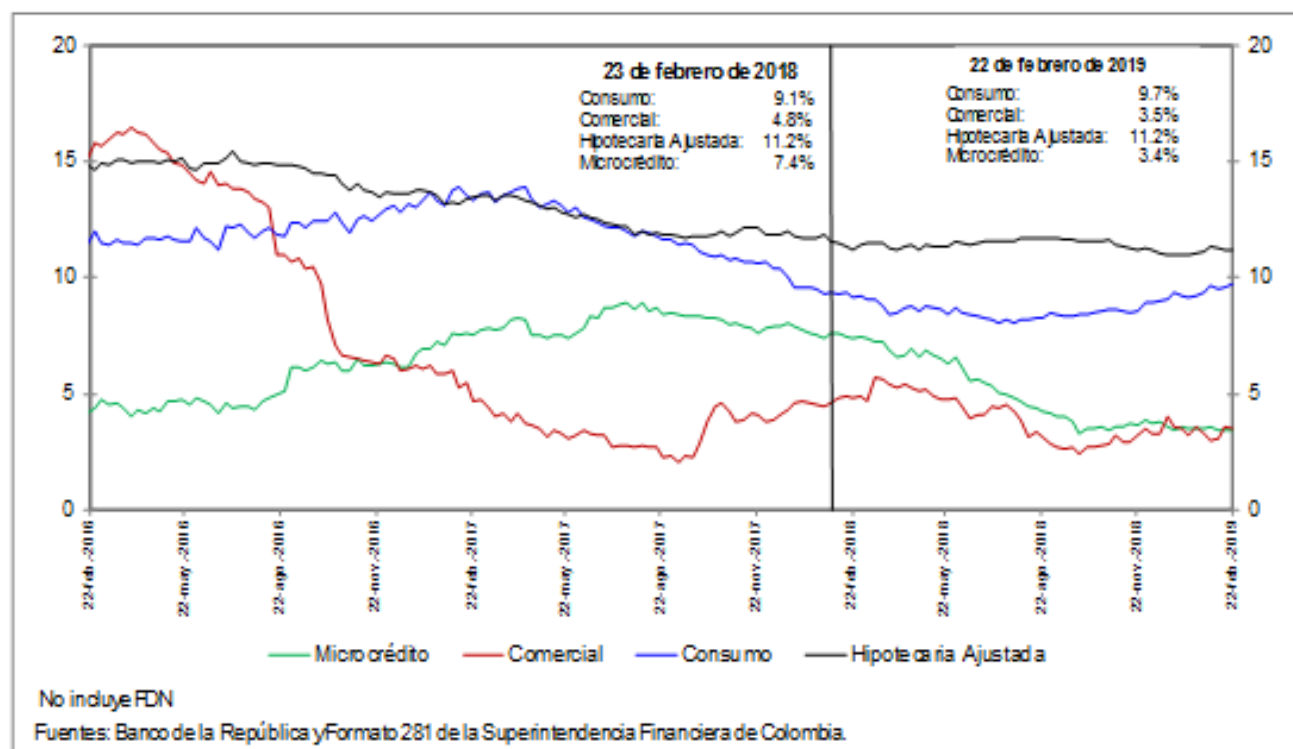

e. Cartera bruta en moneda legal por modalidad de crédito
Variaciones anualizadas últimas 13 semanas (%)

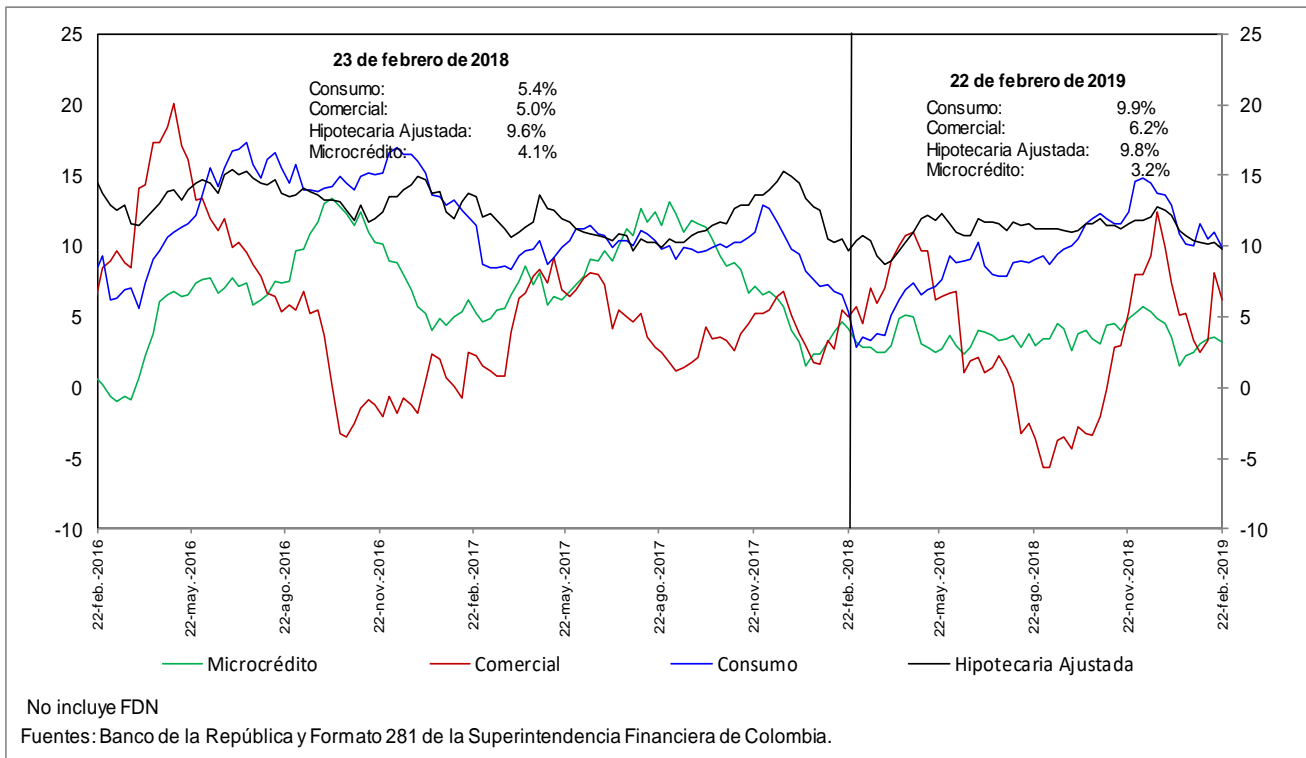

h. Cartera moneda extranjera en dólares (%)

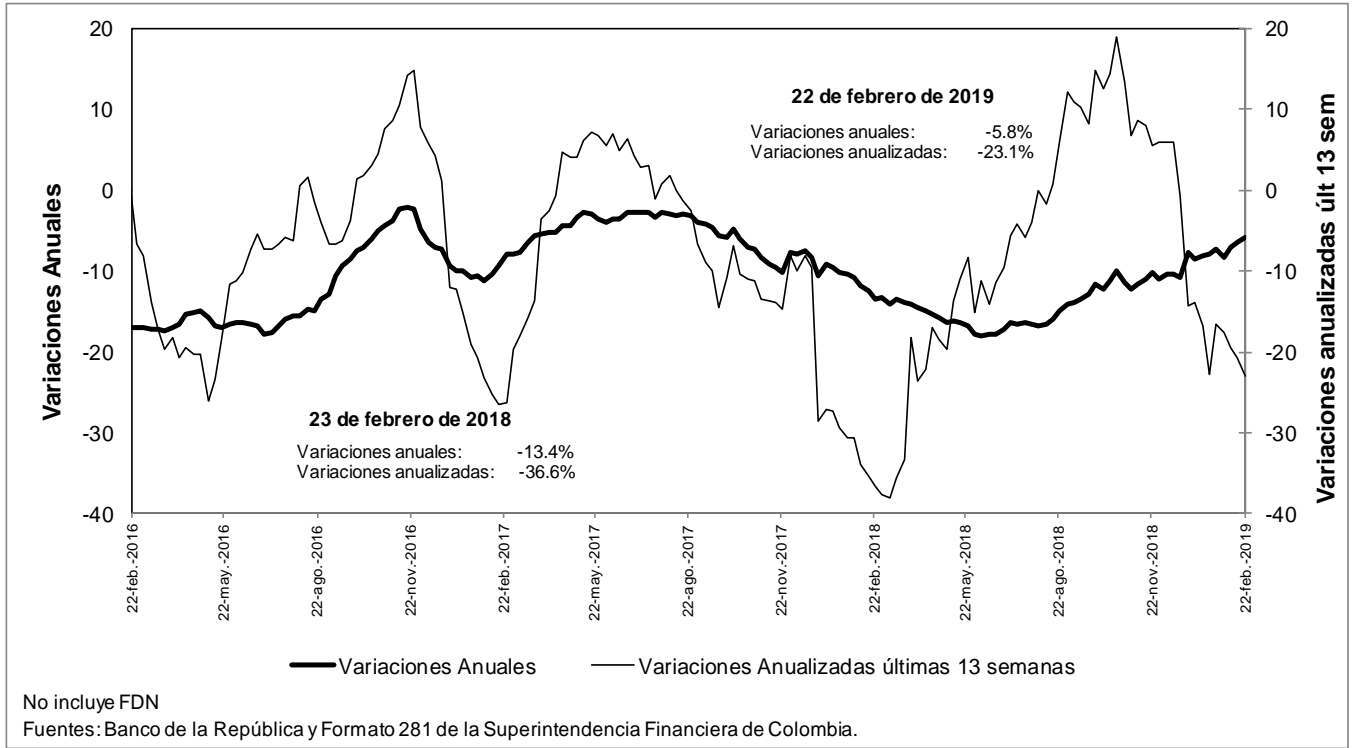

n. Bonos emitidos por los establecimientos de crédito -variación anual (%) y saldo (bill.)-

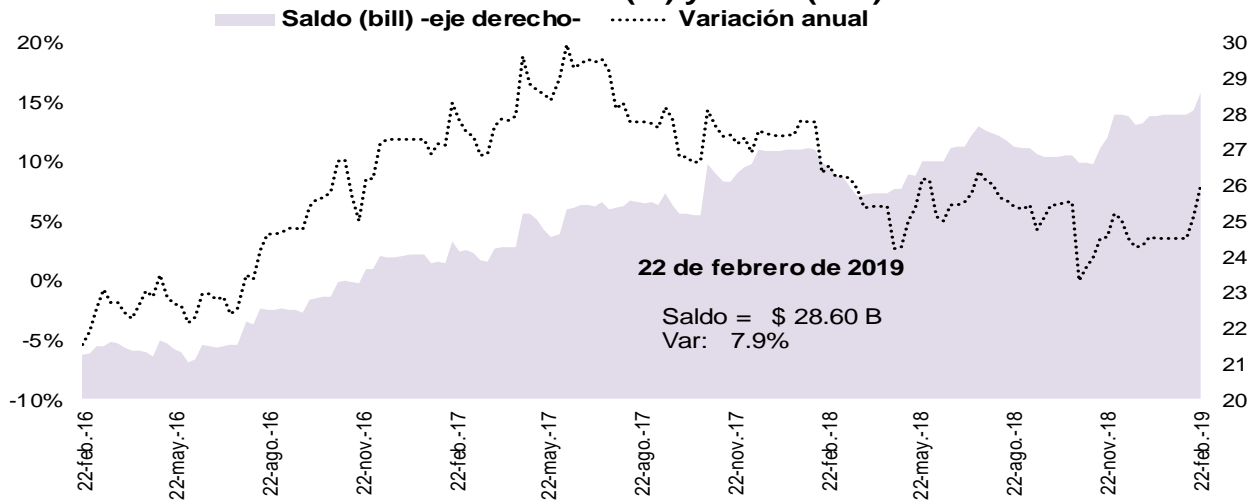

Fuente: Banco de la República, cálculos con información del formato 281 de la Superintendencia Financiera de Colombia

5. Margen de intermediación del sistema financiero

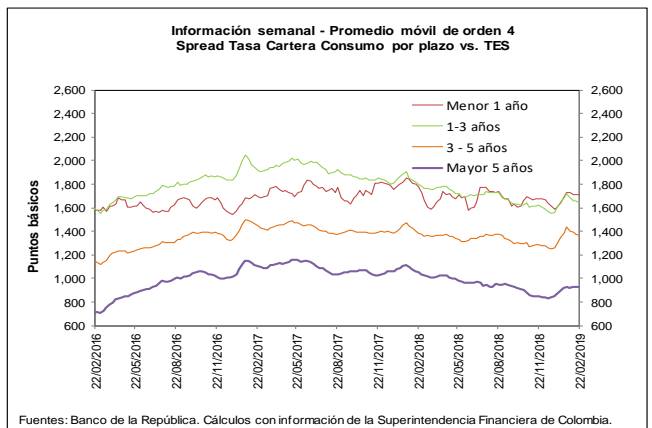
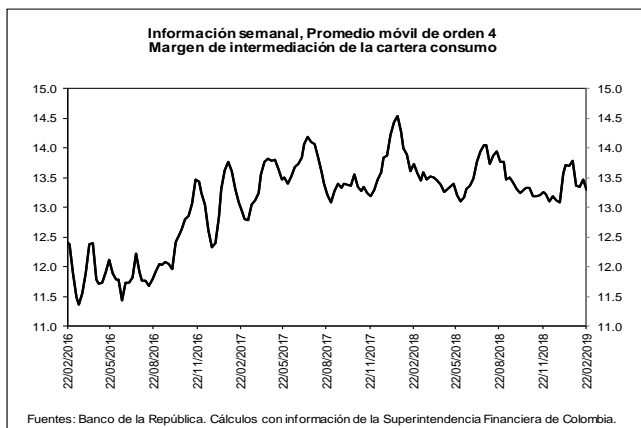
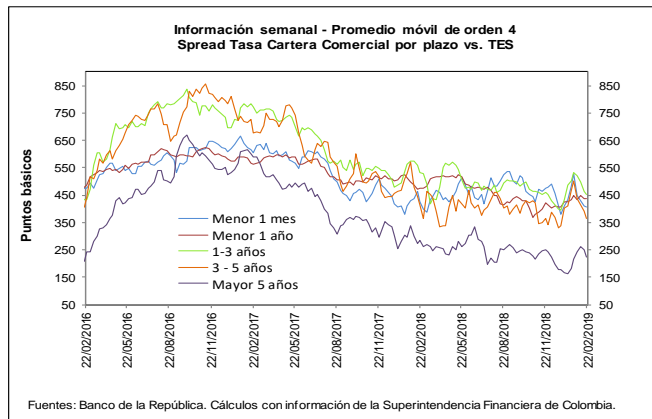
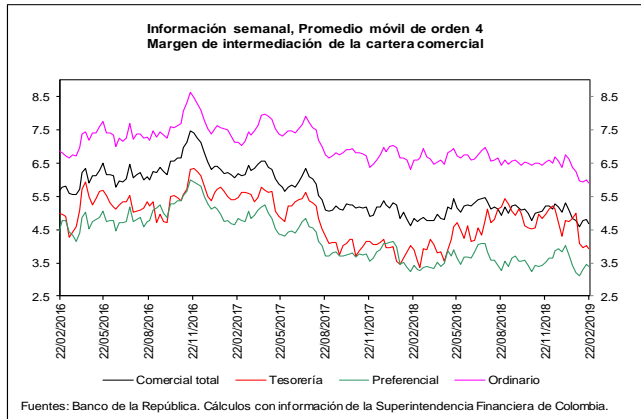
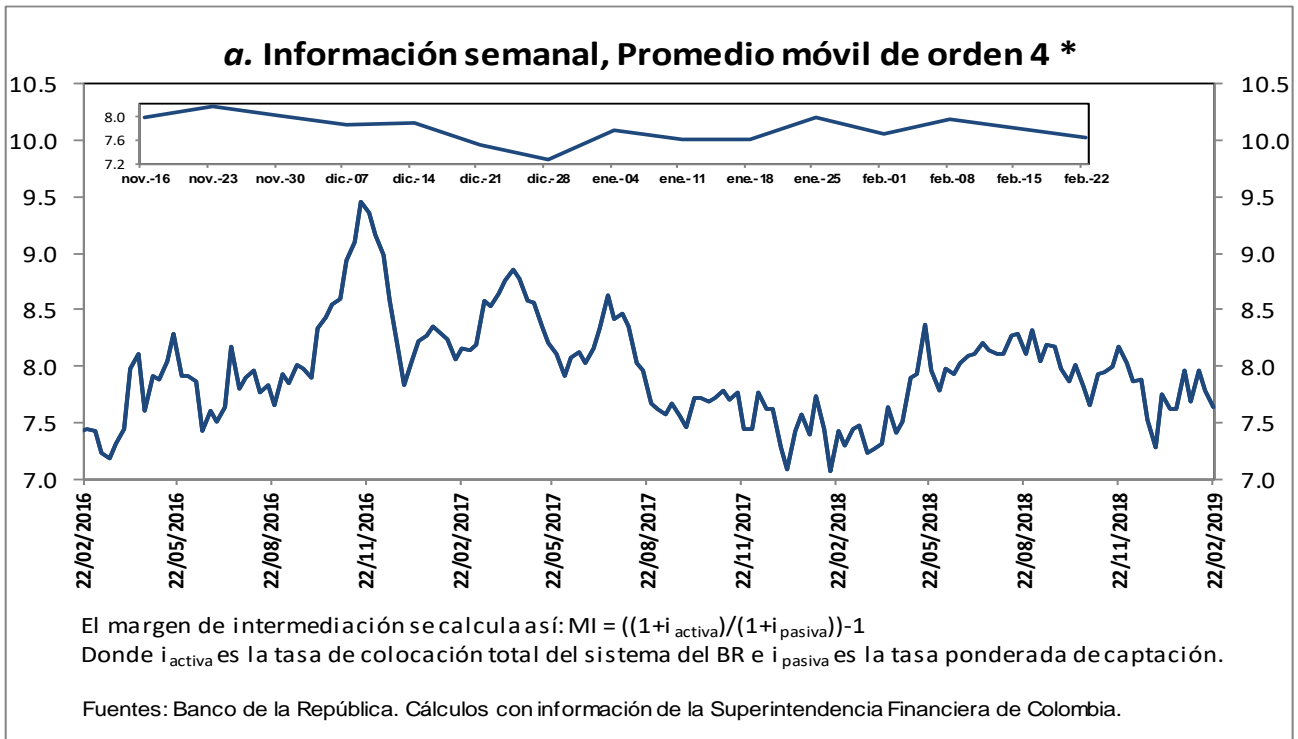

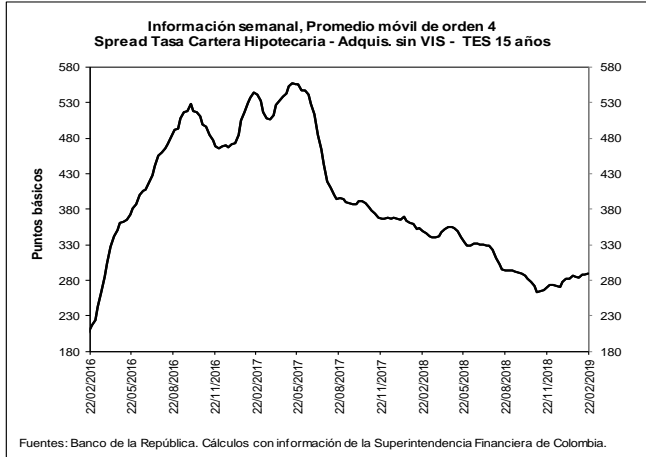
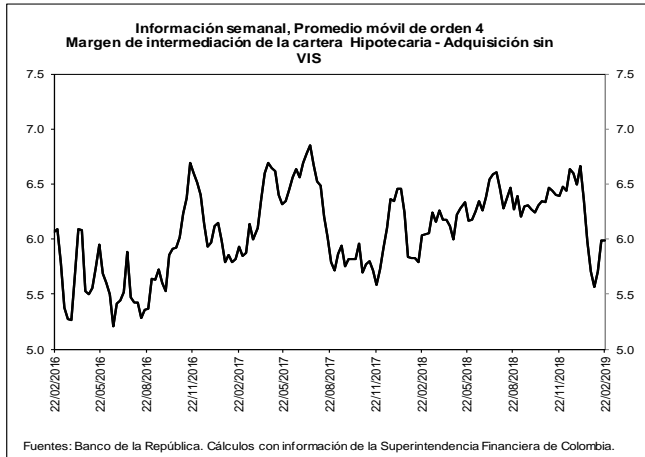

b. Spreads Tasa Cartera Comercial y Consumo por plazo vs. TES (Información semanal - Promedio móvil de orden 4)

	Fecha 22-feb-19	Variación (pb)					
		1 semana	4 semanas	13 semanas	año corrido	año completo	
Spread: tasa de interés cartera - tasa TES (puntos básicos)							
Comercial							
Menor a 1 mes	405.7	(3.96)	(124.59)	(71.13)	26.05	(21.33)	
Menor 1 año	435.4	(0.49)	(11.82)	12.61	28.72	(41.20)	
De 1 - 3 años	453.4	(10.63)	(79.72)	(6.28)	58.94	(79.32)	
De 3 - 5 años	363.4	(26.67)	(137.71)	(1.74)	26.48	(51.77)	
Mayor 5 años	222.3	(29.74)	6.25	(26.78)	42.28	(62.52)	
Consumo							
Menor 1 año	1,713.2	5.54	(20.49)	33.69	123.32	(67.21)	
De 1 - 3 años	1,637.5	(17.36)	(84.45)	14.03	75.32	(160.08)	
De 3 - 5 años	1,362.5	(15.29)	(72.60)	72.16	104.54	(23.21)	
Mayor 5 años	929.1	4.51	(0.08)	79.70	77.85	(123.30)	
Vivienda							
Mayor 15 años	288.8	1.01	3.45	18.60	10.95	(60.14)	
Memo ítem (Información semanal - Promedio móvil de orden 4)							
	Monto semanal		Variación (pb)				
	mm de pesos		1 semana	4 semanas	13 semanas	año corrido	año completo
Tasas Comercial (%)							
Menor a 1 mes	8.3	62	(5.63)	(131.62)	(69.11)	20.26	(17.94)
Menor 1 año	9.0	1,705	(2.84)	(19.84)	10.51	24.36	(45.30)
De 1 - 3 años	9.7	723	(14.06)	(91.57)	(31.21)	46.23	(79.13)
De 3 - 5 años	9.4	243	(31.10)	(152.78)	(41.51)	8.91	(48.03)
Mayor 5 años	9.2	471	(32.85)	(3.74)	(61.64)	29.37	(46.18)
Tasas Consumo (%)							
Menor 1 año	21.8	15	3.18	(28.51)	31.59	118.96	(71.30)
De 1 - 3 años	21.6	141	(20.79)	(96.30)	(10.90)	62.61	(159.89)
De 3 - 5 años	19.4	620	(19.71)	(87.67)	32.38	86.96	(19.47)
Mayor 5 años	16.2	791	1.41	(10.06)	44.84	64.94	(106.97)
Tasas Vivienda (%)							
Mayor 15 años	10.4	248	1.74	6.37	(3.00)	4.93	(29.95)
Tasas Tes (%)							
Menor a 1 mes	4.3	n.a	(1.67)	(7.03)	2.03	(5.78)	3.40
Menor a 1 año	4.6	n.a	(2.35)	(8.02)	(2.10)	(4.36)	(4.09)
De 1 a 3 años	5.2	n.a	(3.43)	(11.85)	(24.93)	(12.71)	0.19
De 3 a 5 años	5.8	n.a	(4.43)	(15.07)	(39.77)	(17.58)	3.74
Mayor a 5 años	7.0	n.a	(3.10)	(9.99)	(34.86)	(12.91)	16.34
Mayor a 15 años	7.6	n.a	0.73	2.92	(21.59)	(6.02)	30.19

Fuentes: Banco de la República. Cálculos con información de la Superintendencia Financiera de Colombia.

6. Inversiones

a. Inversiones Netas de los Establecimientos de Crédito 1/ (Miles de millones de pesos y porcentajes)

(Miles de millones de pesos)	Saldo a 22/02/2019	VARIACIONES									
		SEMANTAL		ÚLTIMAS 4 SEMANAS		ÚLTIMAS 13 SEMANAS		AÑO CORRIDO		ANUAL	
		ABS	%	ABS	%	ABS	%	ABS	%	ABS	%
A. Moneda Legal	96,495	-1,497	-1.5	541	0.6	4,525	4.9	4,676	5.1	10,959	12.8
B. Moneda Extranjera	32,777	61	0.2	85	0.3	1,362	4.3	-128	-0.4	4,716	16.8
C. TOTAL (A+B=C)	129,271	-1,436	-1.1	626	0.5	5,887	4.8	4,548	3.6	15,675	13.8
ITEM DE MEMORANDO											
Moneda Extranjera - En millones US\$ 2/	10,538	124	1.2	162	1.6	794	8.1	413	4.1	691	7.0
TASA REPRESENTATIVA DE MERCADO	3,110	-31	-1.0	-40	-1.3	-114	-3.5	-139	-4.3	261	9.1

b. Inversiones de los Establecimientos de Crédito en ML 1/

(Miles de millones de pesos)	Saldo a 22/02/2019	VARIACIONES									
		SEMANTAL		ÚLTIMAS 4 SEMANAS		ÚLTIMAS 13 SEMANAS		AÑO CORRIDO		ANUAL	
		ABS	%	ABS	%	ABS	%	ABS	%	ABS	%
INVERSIONES NETAS	96,495	-1,497	-1.5	541	0.6	4,525	4.9	4,676	5.1	10,959	12.8
A. Establecimientos de crédito	96,495	-1,497	-1.5	541	0.6	4,525	4.9	4,676	5.1	10,959	12.8
Inversiones Brutas	96,604	-1,497	-1.5	542	0.6	4,548	4.9	4,691	5.1	10,973	12.8
a) Títulos de deuda:	70,527	-1,416	-2.0	741	1.1	3,178	4.7	4,191	6.3	5,577	8.6
Título de Tesorería - TES	55,263	-1,464	-2.6	58	0.1	2,682	5.1	4,041	7.9	5,468	11.0
Otros Títulos de deuda pública	4,813	17	0.3	23	0.5	-4	-0.1	20	0.4	305	6.8
Otros emisores Nacionales	10,451	31	0.3	660	6.7	500	5.0	130	1.3	-196	-1.8
Emisores Extranjeros	0	0	--	0	--	0	--	0	--	0	--
b) Instrumentos de patrimonio	3,848	58	1.5	92	2.5	176	4.8	176	4.8	420	12.2
c) Otras inversiones 2/	22,228	-139	-0.6	-291	-1.3	1,194	5.7	324	1.5	4,977	28.8
Deterioro	109	0	0.1	0	0.5	23	26.5	15	16.3	14	14.4

c. Inversiones de los Establecimientos de Crédito en ME 1/

(Miles de millones de pesos)	Saldo a 22/02/2019	VARIACIONES									
		SEMANTAL		ÚLTIMAS 4 SEMANAS		ÚLTIMAS 13 SEMANAS		AÑO CORRIDO		ANUAL	
		ABS	%	ABS	%	ABS	%	ABS	%	ABS	%
INVERSIONES NETAS	32,777	61	0.2	85	0.3	1,362	4.3	-128	-0.4	4,716	16.8
A. Establecimientos de crédito	32,777	61	0.2	85	0.3	1,362	4.3	-128	-0.4	4,716	16.8
Inversiones Brutas	32,777	61	0.2	85	0.3	1,362	4.3	-128	-0.4	4,716	16.8
a) Títulos de deuda:	1,373	204	17.4	219	19.0	336	32.4	139	11.2	612	80.4
Título de Tesorería - TES	164	-1	-0.4	0	0.2	5	3.1	1	0.5	-86	-34.4
Otros Títulos de deuda pública	342	12	3.6	-132	-27.8	-87	-20.3	-172	-33.5	190	124.3
Otros emisores Nacionales	96	-1	-0.8	4	4.1	-54	-35.9	-4	-3.6	-41	-30.1
Emisores Extranjeros	771	193	33.5	347	81.8	472	158.1	314	68.6	550	248.5
b) Instrumentos de patrimonio	75	1	0.8	2	2.6	1	0.8	2	3.2	-37	-33.1
c) Otras inversiones 2/	31,329	-143	-0.5	-136	-0.4	1,026	3.4	-269	-0.9	4,141	15.2
Deterioro	0	0	-1.0	0	-1.3	0	-3.5	0	-4.3	0	9.1

1/ No incluye FDN

2/ Incluye inversiones en subsidiarias y filiales, en asociadas, en negocios y operaciones conjuntas y en derechos fiduciarios. Incluye ajustes por reclasificación entre monedas nacional y extranjera.

Fuentes: Formato 281 de la Superintendencia Financiera de Colombia y cálculos Banco de la República.

7. Balance consolidado de los Establecimientos de Crédito

PRINCIPALES CUENTAS DEL BALANCE DE LOS ESTABLECIMIENTOS DE CRÉDITO*

Miles de millones de pesos y porcentajes

Concepto	Saldo a		VARIACIONES									
	febrero 23	febrero 22	SEMANAL		ULTIMAS 4 SEM		ULTIMAS 13 SEM		AÑO CORRIDO		ANUAL	
	2018	2019	ABS	%	ABS	%	ABS	%	ABS	%	ABS	%
Activo Neto **	511,212	550,003	-1,748	-0.3	3,651	0.7	14,529	2.7	4,398	0.8	38,791	7.6
1. Posición propia contado 1/	1,025	5,792	-500	-7.9	1,339	29.6	-1,101	-15.6	421	7.5	4,529	442.0
2. Reserva bancaria	29,791	31,393	1,140	3.8	-1,246	-3.8	1,796	6.1	-2,311	-6.9	1,601	5.4
3. Depósitos remunerados en BR	610	64	52	454.3	17	35.6	-80	-55.6	51	401.9	-546	-89.5
4. Cartera bruta ML 2/	406,690	433,492	173	0.0	4,802	1.1	8,385	2.0	2,715	0.6	26,802	6.6
5. Inversiones netas ML 3/	85,535	96,495	-1,497	-1.5	541	0.6	4,525	4.9	4,676	5.1	10,959	12.8
6. Otros activos netos	-12,439	-17,232	-1,116	6.9	-1,801	11.6	1,003	-5.4	-1,153	7.1	-4,554	36.6
Pasivo + Patrimonio	511,212	550,003	-1,748	-0.3	3,651	0.7	14,529	2.7	4,398	0.8	38,791	7.6
Pasivo: Repos BR + PSE	423,326	450,532	-2,333	-0.5	2,668	0.6	9,021	2.0	1,400	0.3	27,206	6.4
1. Repos BR	3,853	13,381	-2,530	-15.9	-2,337	-14.9	7,757	137.9	4,276	47.0	9,529	247.3
2. PSE	419,473	437,151	196	0.0	5,006	1.2	1,264	0.3	-2,875	-0.7	17,678	4.2
Cuenta corriente	50,174	52,167	2,314	4.6	3,823	7.9	-571	-1.1	148	0.3	1,993	4.0
Ahorros	164,931	175,144	-2,226	-1.3	1,078	0.6	-42	0.0	-5,187	-2.9	10,213	6.2
CDT + bonos	192,440	196,103	1,140	0.6	3,679	1.9	3,464	1.8	6,088	3.2	3,663	1.9
Depósitos fiduciarios (impuestos y otros conceptos)	7,362	9,385	296	3.3	-3,103	-24.8	-1,286	-12.1	-1,040	-10.0	2,024	27.5
Depósitos a la vista	4,567	4,351	-1,328	-23.4	-470	-9.7	-301	-6.5	-2,886	-39.9	-216	-4.7
Repos con el sector real	0	0	0	--	0	--	0	--	0	--	0	--
Patrimonio	87,886	99,471	586	0.6	983	1.0	5,508	5.9	2,998	3.1	11,585	13.2

* No incluye FDN. A partir de la semana del 9 de diciembre de 2016 se incluyen en toda la serie los bonos denominados en pesos emitidos en el exterior por Findeter en 2014.

** Neto de cuentas del pasivo diferentes a Repos con BR y PSE.

1/ No incluye comisionistas de Bolsa. Las variaciones absolutas corresponden a las variaciones en dólares multiplicadas por la tasa de cambio promedio del periodo.

2/ La cartera corresponde a las cifras de balance de los establecimientos de crédito con ajuste por cartera administrada a través de derechos fiduciarios entre el 2 de enero de 2015 y el 21 de octubre de 2016, la cual se incluye como parte de este rubro. A partir del 28 de octubre de 2016, esta cartera nuevamente se encuentra dentro de las cifras de balance como cartera de los establecimientos de crédito.

3/ Las inversiones corresponden a las cifras de balance de los establecimientos de crédito con ajuste por cartera administrada a través de derechos fiduciarios entre el 2 de enero de 2015 y el 21 de octubre de 2016, la cual se resta de este saldo. A partir del 28 de octubre de 2016, este ajuste se elimina porque el saldo por este concepto se encuentra registrado como cartera. Adicionalmente, el saldo de inversiones que se presenta en este cuadro contiene ajustes entre el 2 de enero de 2015 y el 8 de enero de 2016 por composición entre monedas de inversiones en subsidiarias y filiales.

Nota: Los Fiduciarios corresponden a servicios bancarios de recaudo.

Fuentes: Formato 281 de la Superintendencia Financiera de Colombia y cálculos Banco de la República.

8. Activos externos netos y el mercado cambiario

a. Reservas Internacionales

RESERVAS INTERNACIONALES (Millones de dólares)

Concepto	2018	2019		
	Acum Año dic 31	Acum Año feb 28	Acum Año** mar 1	Acum mes** mar 1
SALDO				
I. Reservas Internacionales Brutas *	48,401	50,534	50,427	
II. Pasivos de Corto Plazo	9	4	5	
III. Reservas Internacionales Netas (I-II) *	48,393	50,530	50,422	
VARIACION				
I. Reservas Internacionales Brutas	764	2,132	2,025	(107)
Pasivos de Corto Plazo	0	(4)	(3)	1
II. Reservas Internacionales Netas	764	2,137	2,029	(108)
Causaciones y Valuaciones	(429)	226	158	(68)
Pasivos con Residentes	(12)	(20)	(24)	(4)
Opciones call por ejercer	0	0	0	0
MEMO - ITEM				
Saldo Reservas internacionales brutas sin FLAR *	47,897	50,029	49,922	
Causaciones, Valuaciones y Provisiones (deterioro)**	(437)	(211)	(278)	
Pasivos con Residentes	96	76	72	
Opciones call por ejercer	0	0	0	

* Para efectos de reporte al FMI se excluyen los aportes al Fondo Latinoamericano de Reservas FLAR del saldo de reservas internacionales, sin embargo, en la información contable del Banco de la República los aportes al FLAR continúan formando parte de los activos de reservas.

** Incluye el deterioro por operaciones de convenios de Aladi.

Fuente: Banco de la República

b. Posición Propia y Posición Propia de Contado

millones de USD	8-feb-19	Variación 1 semana	Variación 4 semanas	Variación año corrido	Variación 1 año	Var. Cierre Trim. Ant.
PPC	1,601	224	457	-146	808	-146
Activo (PPC)	11,060	-203	130	16	239	16
Pasivo (PPC)	9,459	-427	-327	162	-568	162
Derechos Netos a Futuro (DNF)	-770	-167	-441	118	-74	118
Derechos Netos por Opciones (DNO)	335	-30	-96	-112	397	-112
Otros Activos Netos (OAN)	1,329	-10	-26	-18	-951	-18
PP	2,495	17	-105	-158	179	-158

PPC/PT	5.5%
PP/PT	8.6%

DNF: Derechos a Futuro - Obligaciones a Futuro

DNO: Derechos por Opciones - Obligaciones por Opciones

OAN: Otros activos en m/e - otros pasivos en m/e

Fuente: Superintendencia Financiera de Colombia. Cálculos: Banco de la República.

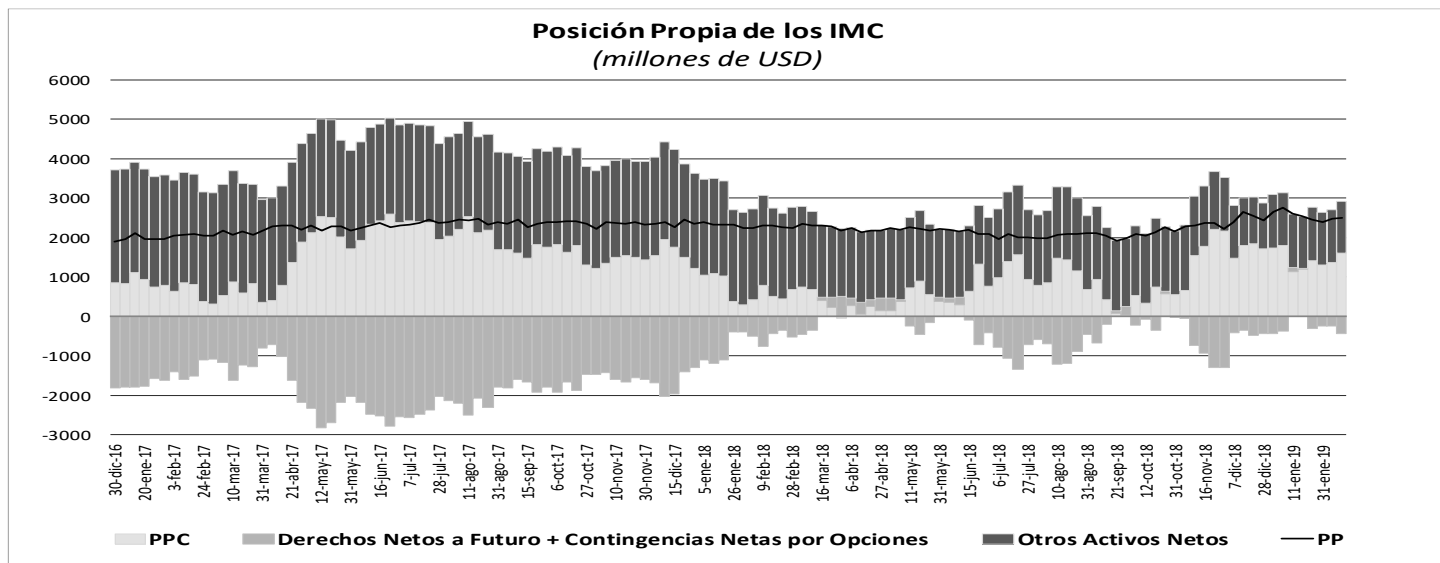

10. Mercados Financieros

a. Evolución durante la semana

Durante la semana la percepción del riesgo medida a través del VIX aumentó un 0,44%, pasando de 13,51 a 13,57. Por su parte, los precios del petróleo descendieron; el crudo de referencia WTI bajó 2,55% durante la semana, al pasar de USD\$ 57,26 a USD\$ 55,8 mientras que el Brent cerró en USD\$ 65,07 (-3,05%). Durante la semana los principales datos que impactaron los mercados financieros fueron:

En Estados Unidos:

- En su comparecencia ante el Congreso estadounidense, el presidente de la Fed Jerome Powell señaló que, si bien los datos económicos no deberían impedir un crecimiento sólido de la economía estadounidense este año, la Fed seguirá «paciente» a la hora de decidir nuevas alzas de tasas de interés.
- La economía de EE.UU. se desaceleró menos de lo esperado en el 4T18 (Obs.: 2,6%; Esp.:2,2%; Ant.: 3,4%), lo que llevó a que el crecimiento en 2018 se situara en 2.9%, el mejor desempeño desde 2015 y mejor que el 2.2% registrado en 2017.
- El gasto del consumidor, que representa más de dos tercios de la actividad económica estadounidense, se redujo un 0.5% en diciembre, tras un alza de 0.6% en noviembre.
- El índice de precios sobre gastos de consumo personal (PCE), excluyendo componentes volátiles como los alimentos y la energía, subió un 0.2% en diciembre tras un aumento similar en noviembre, de tal modo que el incremento interanual del índice PCE subyacente fue 1.9%.
- La actividad de construcción de casas en EE.UU. se desplomó en diciembre ante un declive en la edificación de viviendas unifamiliares y multifamiliares. Los inicios de construcciones de casas se redujeron un 11.2% a una tasa anual de 1.078 millones de unidades en diciembre, la lectura más baja desde septiembre de 2016.
- El déficit comercial estadounidense se amplió considerablemente en diciembre debido a la desaceleración de la demanda mundial (Obs.: -79,5b; Esp.: -73,5b; Ant.: -70,5b).

En Europa:

- En Reino Unido, el índice de confianza del consumidor de GfK mejoró ligeramente en febrero y mostró una lectura superior a la que estimaban los economistas (Obs.: -13; Esp.: -15; Ant.: -14), luego que en el primer mes del año registró el dato más bajo en más de cinco años.
- El índice PMI final del sector manufacturero de la zona euro se situó en febrero, por primera vez desde junio de 2013, por debajo del nivel de 50 -que separa el crecimiento de la contracción- (Obs.: 49,3; Esp.: 49,2), por su

parte, el sentimiento económico de la zona euro bajó en febrero por octavo mes consecutivo a un nuevo mínimo de dos años (106.1). La confianza en la industria cayó en febrero por tercer mes consecutivo, muy por debajo de las expectativas del mercado (Obs.: -0.4; Esp.: 0.1). Por el contrario, la confianza en los servicios -un sector que produce dos tercios del PIB de la zona euro- aumentó, contra las expectativas de que se mantendría sin cambios (Obs.: 12.1; Esp.: 10.9).

- La inflación al consumidor en los 19 países que comparten el euro fue 1.5% en febrero, como se esperaba, subiendo desde 1.4% en enero, a medida que los costos de los alimentos y la energía continuaron aumentando. La inflación subyacente, que excluye estos componentes volátiles, no aumentó y se mantiene por debajo de la meta de inflación general del BCE de casi 2%.

En Asia:

- En China, el PMI de manufactura disminuyó a mínimos de tres años en febrero, de tal manera que completó tres meses consecutivos de reducciones, debido a la disminución de las exportaciones al ritmo más acelerado desde la crisis global financiera y pese al aumento del estímulo gubernamental para impulsar la economía local (Obs.: 49.2; Esp.: 49.5).
- En Japón, la producción industrial de enero presentó el mayor descenso en un año, debido al impacto de la guerra comercial entre EE.UU. y China (Obs.: 0,0%; Esp.: 1,3%). Las ventas al por menor del primer mes del año cayeron más que lo esperado por los analistas (Obs.: -2,3%; Esp.: -0,8%; Ant.: 0,9%), desestimando las expectativas de que la demanda interna podría absorber el efecto de la debilidad de la demanda externa.

Latinoamérica:

- En Brasil, el índice PMI de fabricación de febrero presentó un fuerte avance alcanzando su nivel más alto en 11 meses (Obs.: 53.4; Ant.: 52.7). El índice aumentó ante el fortalecimiento de la producción industrial por un aumento de la demanda que impulsó la contratación en el sector al ritmo más rápido en casi nueve años. En contraposición la economía creció a un ritmo inferior en 2018 al esperado (Obs.: 1,1%; Esp.: 1,4%) generando recortes de pronósticos de crecimiento para el 2019 y dejando abierta la posibilidad que el Banco Central de Brasil podría reanudar los recortes de tasas para reactivar la economía.
- En Colombia, el PIB de 2018 se expandió a un ritmo que estuvo en línea con el resultado esperado en el sondeo de Reuters (2,7%), levemente por encima de la estimación del equipo técnico del BR (2,6%). Por su parte, los datos del mercado laboral fueron desfavorables debido a un aumento frente al mes anterior y a enero de 2018 tanto del desempleo urbano (ene-18: 13,4%; ene-19: 13,7%) como del desempleo nacional (ene-18: 11,8%; ene-19: 12,8%).

b. Tasas de interés de Bancos Centrales

	Tasa de interés vigente			
	Actual (a) 01 de marzo	Semana anterior 22 de febrero	4 sem atrás 01 de febrero	Un año atrás
Estados Unidos	2,25 - 2,5	2,25 - 2,5	2,25 - 2,5	1,25 - 1,5
Zona Euro	0,00	0,00	0,00	0,00
Japón	-0,10	-0,10	-0,10	-0,10
Reino Unido	0,75	0,75	0,75	0,50
Canadá	1,75	1,75	1,75	1,25
Brasil	6,50	6,50	6,50	6,75
México	8,25	8,25	8,25	7,50
Colombia	4,25	4,25	4,25	4,50
Chile	3,00	3,00	3,00	2,50
Argentina*	50,22	49,52	52,44	27,25
Perú	2,75	2,75	2,75	3,00
Australia	1,50	1,50	1,50	1,50
Nueva Zelanda	1,75	1,75	1,75	1,75
Malasia	3,25	3,25	3,25	3,25
Sudáfrica	6,75	6,75	6,75	6,75
Turquía	24,00	24,00	24,00	8,00
India	6,25	6,25	6,50	6,00
Rusia	7,75	7,75	7,75	7,50
China	4,35	4,35	4,35	4,35
Suiza	-1,25 - -0,25	-1,25 - -0,25	-1,25 - -0,25	-1,25 - -0,25
Indonesia	6,00	6,00	6,00	3,18
Noruega	0,75	0,75	0,75	0,50

*El BCRA anunció el 28/09/2018 que el crecimiento de la base monetaria será nulo hasta junio del 2019. Por tanto, esta tasa es calculada diariamente como el promedio de las tasas negociadas de las LELIQ con las entidades financieras.

c. Inflación observada y expectativas de inflación

	Tasa actual y meta de inflación 01 de marzo			Encuesta de expectativas de inflación anual a diciembre del 2019			
	Inflación (b)	Tasa de interés real [[1+a]/(1+b)]-1	Meta de Inflación 2017	BLOOMBERG		BANCOS CENTRALES	
				Fecha de la encuesta	Resultado	Fecha realización de la encuesta	Resultado
Estados Unidos (Ene)	1,60	0,89	2,00	01/03/2019	1,92	-	-
Zona Euro (Feb) ↑	1,50	-1,48	2,00	01/03/2019	1,40	2019-1	1,50
Japón (Ene) ↓	0,20	-0,30	2,00	01/03/2019	1,00	-	-
Reino Unido (Ene)	1,80	-1,03	2,00	01/03/2019	2,00	nov-18	3,20
Canadá (Ene) ↓	1,40	0,35	1,00 - 3,00	01/03/2019	1,80	-	-
Brasil (Ene)	3,78	2,62	2,50 - 6,50	01/03/2019	3,89	feb-19	3,65
México (Ene)	4,37	3,72	3,00	01/03/2019	4,10	feb-19	3,89
Colombia (Ene)	3,15	1,07	2,00 - 4,00	01/03/2019	3,30	feb-19	3,41
Chile (Ene)	1,80	1,18	2,00 - 4,00	01/03/2019	2,90	feb-19	2,70
Argentina (Ene)	49,30	0,62	12,00- 17,00	01/03/2019	39,21	ene-19	29,00
Perú (Feb) ↓	2,00	0,74	1,00 - 3,00	01/03/2019	2,50	dic-18	2,50
Australia (Dic)	1,80	-0,29	2,00 - 3,00	01/03/2019	2,00	dic-18	1,8
Nueva Zelanda (Dic)	1,90	-0,15	1,00 - 3,00	01/03/2019	1,90	feb-18	1,82
Malasia (Ene) ↓	-0,70	3,98	-	01/03/2019	1,64	-	-
Sudáfrica (Ene) ↓	4,00	2,64	3,00 - 6,00	01/03/2019	5,00	dic-18	5,30
Turquía (Feb) ↓	19,67	3,62	3,00 - 7,00	01/03/2019	17,10	feb-19	15,90
India (Ene)	2,05	4,12	2,00 - 6,00	-	-	-	-
Rusia (Ene)	5,00	2,62	4,00	01/03/2019	5,00	-	-
China (Ene)	1,70	2,61	3,00	01/03/2019	2,10	-	-
Irlanda (Ene)	0,70	-0,70	2,00	01/03/2019	0,95	-	-
Portugal (Feb) ↑	0,90	-0,89	2,00	-	-	-	-
Grecia (Ene)	0,44	-0,44	2,00	-	-	-	-
Suiza (Ene)	0,60	-0,84	2,00	-	-	-	-
Indonesia (Feb) ↓	2,57	3,34	2,50 - 4,50	01/03/2019	3,47	2018-4	3,86
Noruega (Ene)	3,10	-2,28	2,00	01/03/2019	2,10	-	-

d. Tasas de los mercados monetarios internacionales

	Plazo	Tasa actual (a) 01 de marzo	Semana anterior (b) 22 de febrero	4 sem atrás	31 de Diciembre de 2018	Un año atrás	Variación p.b. última semana (a-b)
FEDERAL FUND	1 Día	2,40	2,40	2,40	2,40	1,42	0,0
LIBOR	1Día	2,38	2,39	2,37	2,38	1,45	-0,3
LIBOR	1 Semana	2,41	2,41	2,41	2,41	1,48	-0,2
LIBOR	1 Mes	2,48	2,48	2,51	2,50	1,69	-0,2
LIBOR	3 Meses	2,60	2,65	2,73	2,81	2,02	-4,8
EUR LIBOR	1 Día	-0,47	-0,47	-0,46	-0,47	-0,44	-0,6
EUR LIBOR	1 Semana	-0,45	-0,45	-0,45	-0,44	-0,42	-0,1
EUR LIBOR	1 Mes	-0,41	-0,41	-0,42	-0,41	-0,40	0,1
EUR LIBOR	3 Meses	-0,34	-0,34	-0,34	-0,36	-0,38	-0,4

Fuente: Bloomberg

Federal fund rate: Tasa interbancaria overnight a la cual los bancos miembros de sistema de la Reserva Federal de los Estados Unidos se prestan el exceso de reservas sin exigir garantía como contrapartida.

Libor: Tasa de interés interbancaria que se aplica en el mercado de capitales de Londres. Esta tasa se construye a partir de las cotizaciones (punta de oferta) que presentan los bancos con mejor calidad crediticia a las 11:00 a.m. hora en Londres, para los diferentes plazos. En el documento se presenta la tasa de referencia para transacciones en dólares. EUR libor: Tasa de interés interbancaria para las transacciones en Euros que se aplica en el mercado de capitales de Londres. Esta tasa se construye a partir de las cotizaciones (punta de oferta) que presentan los bancos con mejor calidad crediticia a las 11:00 a.m. hora en Londres, para los diferentes plazos.

e. Bonos del tesoro americano

BONOS DEL TESORO AMERICANO ^{1/}	Tasa actual (a) 01 de marzo	Semana anterior (b) 22 de febrero	4 sem atrás	31 de Diciembre de 2018	Un año atrás	Variación p.b. última semana (a-b)
0,25	2,43	2,44	2,39	2,35	1,61	-1,28
0,5	2,51	2,51	2,46	2,56	1,84	-0,20
2	2,56	2,50	2,51	2,49	2,21	5,9
5	2,56	2,47	2,50	2,51	2,58	8,5
10	2,76	2,65	2,69	2,69	2,81	10,1
30	3,12	3,02	3,03	3,02	3,08	10,7

^{1/} Bonos genéricos de Bloomberg

Fuente: Bloomberg

f. Spread de deuda soberana*

EMBI (Emerging Market Bond Index) ^{1/}	Spread actual (a) 01 de marzo	Semana anterior (b) 22 de febrero	4 sem atrás 01 de febrero	31 de Diciembre de 2018	Un año atrás	Variación última semana (a-b)	Variación porcentual última semana (a/b)-1
Plus soberanos	386	393	379	445	342	-8	-1,9%
Colombia	185	192	185	228	184	-7	-3,6%
Argentina	718	694	655	815	417	24	3,5%
Brasil	231	238	234	273	232	-7	-2,9%
México	317	326	319	354	244	-9	-2,8%
Perú	131	142	139	168	145	-11	-7,7%
Venezuela	5266	5196	4621	7014	5062	70	1,3%
Turquía	397	417	384	423	303	-20	-4,8%
Sudáfrica	264	277	264	318	212	-13	-4,7%

^{1/} Bonos genéricos de Bloomberg

Fuente: Bloomberg

EMBI plus: Emerging Markets Bond Index – Embi + - es un índice creado por JP Morgan que mide los retornos totales de los instrumentos de deuda externa de los países emergentes, incluyendo bonos Brady en dólares y en otras monedas, préstamos, Eurobonos e instrumentos de deuda local denominados en dólares. Este indicador está concentrado en instrumentos de las tres principales economías de Latinoamérica (Brasil, México y Argentina) con una ponderación de 68%, dejando el resto para los otros países Latinoamericanos. Para el desarrollo de este informe, se considera el spread de dicho portafolio EMBI, sobre la curva cero cupón de los treasuries. EMBI plus país: Emerging Markets Bond Index (Embi +) calculado bajo los mismos criterios del EMBI PLUS considerando únicamente los títulos del respectivo país. Para el desarrollo de este informe, se considera el spread de dicho portafolio EMBI, sobre la curva cero cupón de los treasuries

*A partir del 01/10/2018 los tickers de Bloomberg de Colombia, México, Brasil, Argentina y Perú corresponden a ELI GCOL index, ELI GMXN index y ELI GBRL index, ELI GARL index y ELI GPER index, respectivamente.

g. TED (Libor 3 Meses – T-bills 3 Meses)

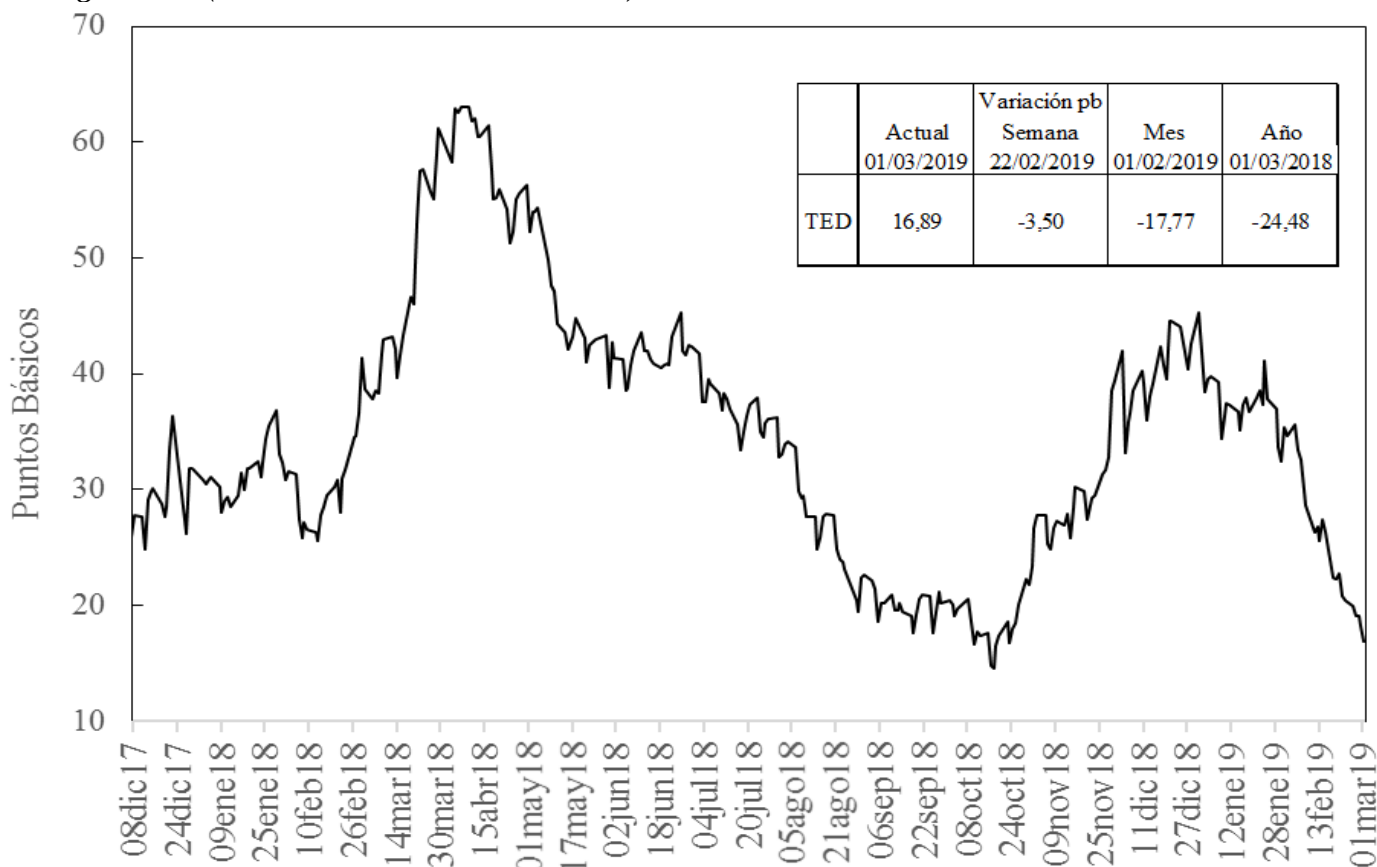

Fuente: Bloomberg, DODM

h. Embi plus, embi Colombia, CDS, coeficientes de aversión al riesgo y yankees*

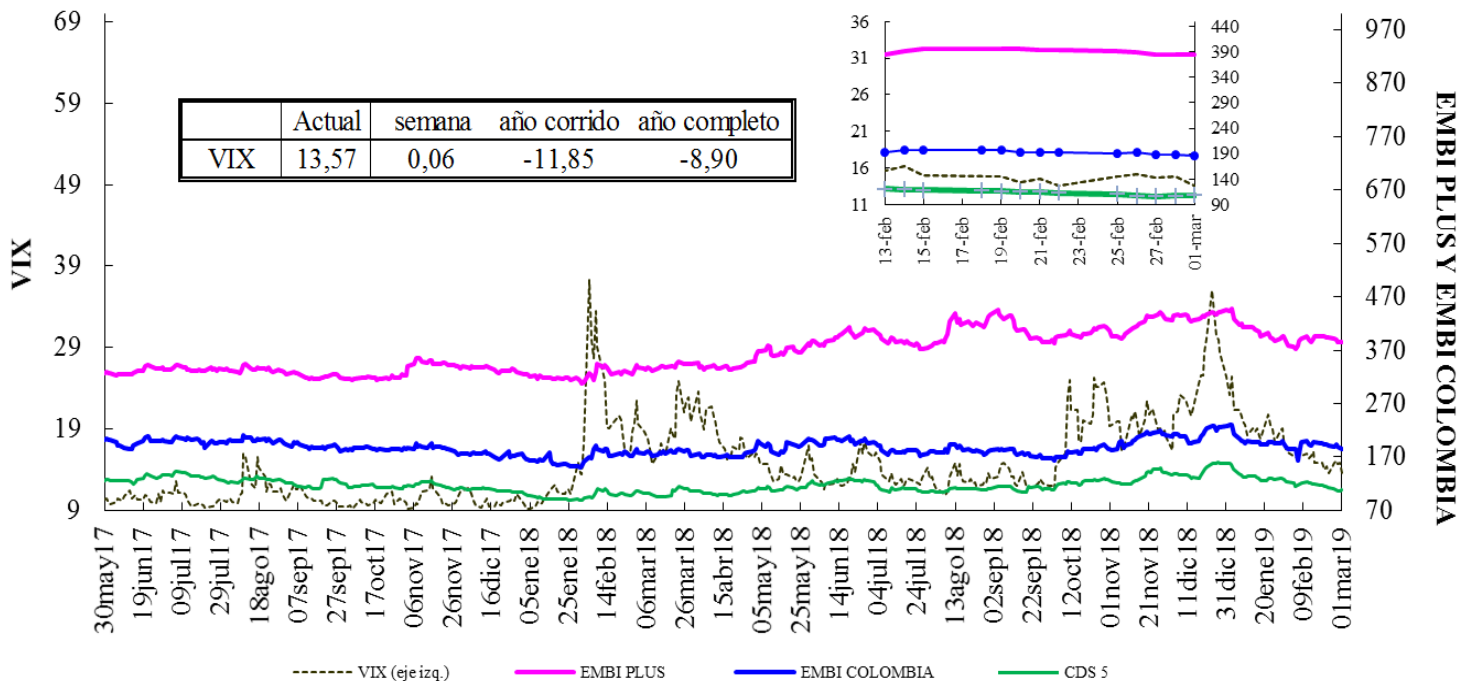

VIX: Índice de volatilidad del "Chicago Board Options Exchange SPX", que refleja la volatilidad implícita en las opciones sobre las acciones que componen el S&P 500. Se utiliza como un indicador que mide la aversión al riesgo de los inversionista
 *El ticker del EMBI de Colombia en Bloomberg corresponde a ELI GCOL index

EMBI-CDS 1-CDS 10-CDS 5

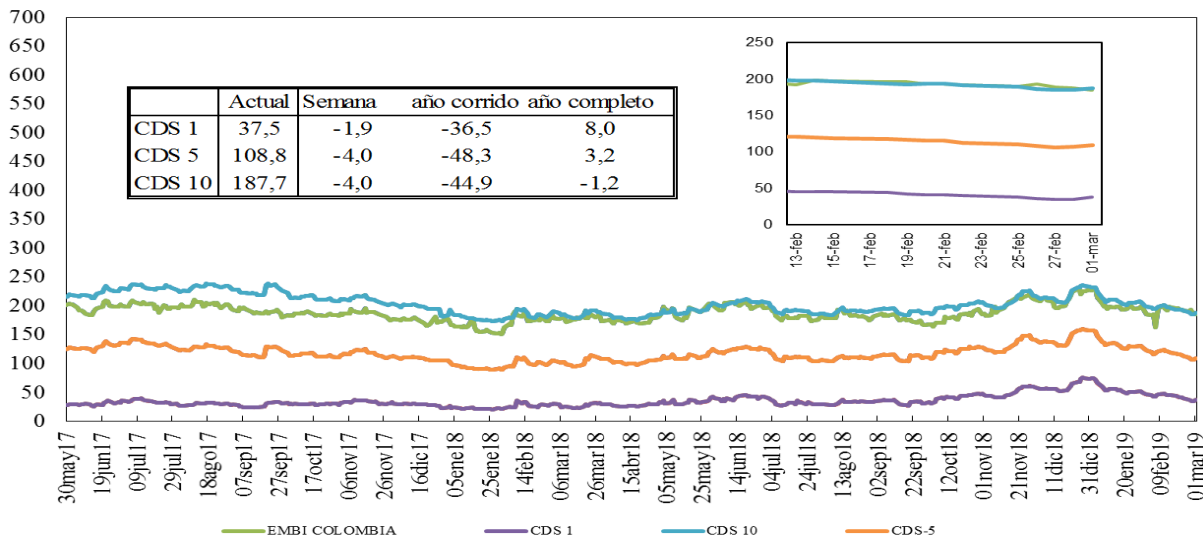

Credit Default Swap América Latina-5 años

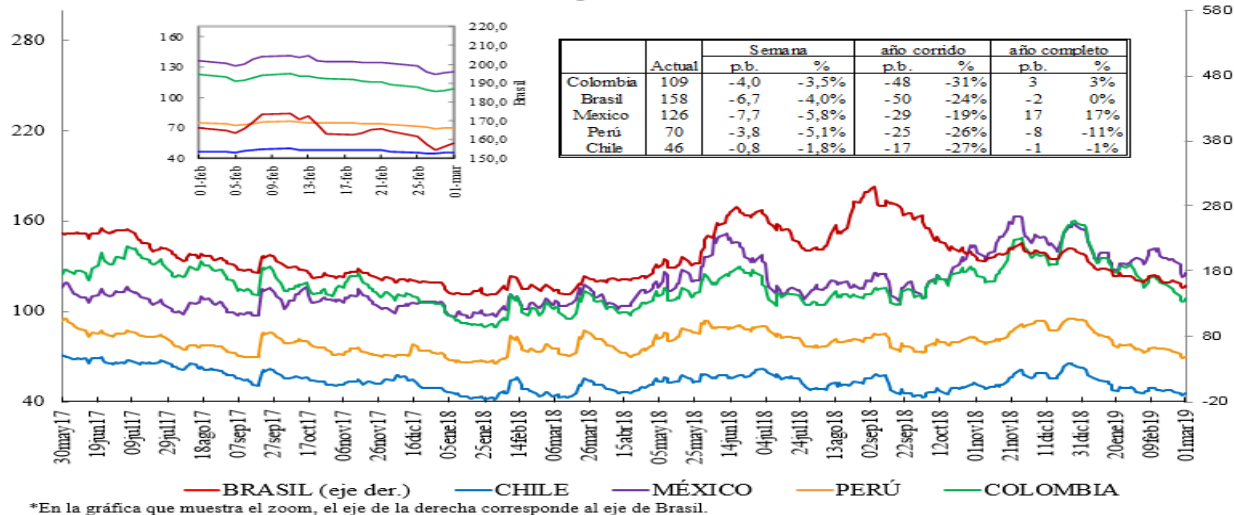

Credit Default Swap otros países - 5 años

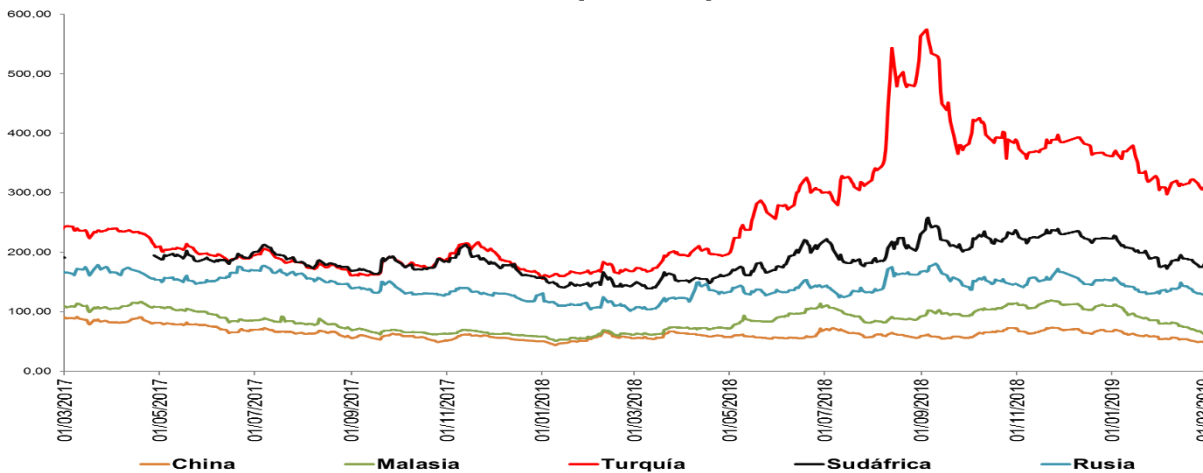

*Debido a que no están disponibles los datos en Bloomberg no se incluyen los CDS a 5 años de Alemania, Francia e Italia en algunos días de la serie. *El ticker del EMBI de Colombia en Bloomberg corresponde a ELI GCOL index

Un Credit Default Swap (CDS) es un instrumento financiero por medio del cual se negocia el riesgo crediticio de un bono. El tenedor paga una prima (puntos básicos sobre el valor nominal del bono) a la entidad que ofrece el CDS a cambio de que esta responda por valor nominal en caso que el emisor haga default. La valoración de un CDS se hace en puntos básicos sobre el valor nominal del bono y tiene una relación directa con el nivel de aversión al riesgo de los inversionistas. Es decir, entre más alta sea la probabilidad de default mayor será el valor del CDS y viceversa.

i. Índices Accionarios

País	Índices accionarios	Nivel actual 01 de marzo	Diferencia			
			Semanal 22 de febrero	4 sem atrás 01 de febrero	31 de Diciembre de 2018	Un año atrás
EE UU	DOW JONES	26.026	-0,02%	3,8%	11,6%	5,8%
EE UU	S&P500	2.804	0,39%	3,6%	11,8%	4,7%
EE UU	NASDAQ	7.595	0,90%	4,6%	14,5%	5,8%
Zona Euro	Euro Stoxx 50	3.312	1,27%	4,4%	10,4%	-2,6%
Alemania	DAX	11.602	1,26%	3,8%	9,9%	-4,8%
Argentina	MERVAL	33.835	-7,67%	-7,6%	11,7%	5,7%
México	MEXBOL	42.619	-2,56%	-2,6%	2,4%	-10,5%
Brasil (Sao Paulo)	IBOV	94.604	-3,35%	-3,3%	7,6%	10,8%
Chile	IPSA	5.275	-3,82%	-3,3%	3,3%	-5,9%
Venezuela	IBVC	10.516	50,95%	98,9%	555,1%	150,5%
Perú	IGBVL	20.562	0,01%	1,3%	6,3%	-0,9%
Colombia	COLCAP	1.515	1,58%	3,6%	14,3%	3,3%
Japón	NKY	21.603	0,83%	3,9%	7,9%	-0,6%
China	SHANGAI SE	2.994	6,77%	14,4%	20,1%	-8,5%

Fuente: Bloomberg.

j. Comportamiento de tasas de cambio

i) Depreciación de las principales monedas frente al Dólar Americano

TASAS DE CAMBIO Frente al dólar	Tasa Indirecta 01 de marzo	Tasa Directa 01 de marzo	Depreciación de las diferentes monedas frente al Dólar					
			Semanal 22 de febrero	4 semanas atrás	31 de Diciembre de 2018	Un año atrás	Dos años atrás	Tres años atrás
Euro	1,1365	0,88	-0,26%	0,8%	0,9%	7,9%	-7,2%	-4,4%
Libra	1,3202	0,76	-1,13%	-0,9%	-3,4%	4,3%	-6,9%	5,7%
AUD	0,7079	1,41	0,71%	2,4%	-0,4%	9,6%	8,4%	1,4%
NZD	0,6800	1,47	0,68%	1,5%	-1,2%	6,6%	5,1%	-2,5%
CAD	0,7521	1,33	1,23%	1,5%	-2,5%	3,6%	-0,2%	-0,8%
Yen	0,0089	111,89	1,08%	2,2%	2,0%	5,3%	-1,6%	-1,9%
NOK	0,1165	8,6	-0,37%	1,7%	-0,7%	9,4%	2,0%	-0,8%

Fuente: Bloomberg

ii) Depreciación de monedas de países emergentes frente al Dólar Americano (tasas de cierre)

TASA DE CAMBIO Países Emergentes	Tasa actual 01 de marzo	Depreciación de las diferentes monedas frente al Dólar					
		Semanal 22 de febrero	4 sem atrás 01 de febrero	31 de Diciembre de 2018	Un año atrás	Dos años atrás	Tres años atrás
Colombia	3.091,71	-0,59%	-0,3%	-4,9%	7,4%	5,3%	-5,4%
Argentina	39,85	1,66%	7,2%	5,8%	97,7%	158,4%	152,3%
Brasil	3,78	0,83%	3,3%	-2,7%	16,2%	22,1%	-4,0%
Venezuela*	3.294,20	-0,02%	0,0%	484,8%	38672,0%	NA	NA
Perú	3,31	0,07%	-0,6%	-1,8%	1,4%	1,4%	-5,9%
México	19,27	0,66%	0,9%	-1,9%	2,2%	-2,7%	7,6%
Chile	658,68	1,17%	1,0%	-4,8%	10,7%	1,2%	-4,9%
Turquía	5,37	1,04%	3,2%	1,6%	41,2%	47,1%	83,0%
India	70,91	-0,32%	-0,5%	1,6%	8,8%	6,1%	4,5%
Sudáfrica	14,23	1,64%	6,8%	-0,8%	19,7%	9,2%	-8,7%
Malasia	4,07	-0,08%	-0,5%	-1,4%	3,7%	-8,4%	-2,3%

* Venezuela: 1) La información corresponde 28 de febrero por disponibilidad en Bloomberg. 2) Con el cambio de denominación de Bolívar Fuerte a Bolívar Soberano, cambió la metodología para el cálculo de la Tasa de Cambio, por tal motivo no es posible realizar el cálculo de la depreciación dos y tres años atrás.

Fuente: Bloomberg, SET FX –Tasa promedio.

iii) Depreciación del Peso frente a otras monedas

TASAS DE CAMBIO Peso frente a otras monedas	Tasa actual 01 de marzo	Depreciación del Peso frente a las diferentes monedas					
		Semanal 22 de febrero	4 sem atrás 01 de febrero	31 de Diciembre de 2018	Un año atrás	Dos años atrás	Tres años atrás
COP/Euro	3513,73	-0,33%	-1,1%	-5,7%	-0,5%	13,5%	-1,1%
COP/Libra	4081,68	0,54%	0,6%	-1,5%	2,9%	13,1%	-10,5%
COP/Yen	27,63	-0,59%	-2,5%	-6,7%	2,0%	7,0%	-3,6%
COP/Sol Peruano	934,43	-0,66%	0,3%	-3,1%	5,9%	3,8%	0,6%
COP/Peso Chileno	4,69	-1,74%	-1,3%	-0,1%	-3,0%	4,0%	-0,6%
COP/Real Brasileiro	818,33	-1,41%	-3,5%	-2,3%	-7,6%	-13,8%	-1,5%
COP/Peso Mexicano	160,43	-1,24%	-1,2%	-3,0%	5,0%	8,3%	-12,1%

Fuente: Bloomberg, cálculos DODM.

k. Precios internacionales de las materias primas

Materias primas Principales productos Balanza comercial	Materias Primas Producto	Nivel actual Dólares 01 de marzo	Diferencia				
			Semanal 22 de febrero	Frente a 31 de enero	4 semanas atrás	31 de Diciembre de 2018	Un año atrás
Índice General	CRB INDEX	181,5	-1,4%	1,03%	0,52%	6,89%	-6,42%
Exportaciones	Café	1,0	0,5%	-8,45%	-6,51%	-4,81%	-20,82%
Exportaciones	Azúcar	13,0	0,3%	0,31%	0,39%	3,09%	-3,48%
Exportaciones	Petróleo WTI	55,8	-2,5%	2,90%	0,98%	22,88%	-8,51%
Exportaciones	Carbón	74,6	2,1%	-5,63%	-4,05%	-13,96%	-5,81%
Exportaciones	Oro	1293,4	-2,7%	-2,10%	-1,86%	0,85%	-1,79%
Exportaciones	Níquel	13160,0	1,8%	6,30%	5,62%	24,21%	-2,59%
Exportaciones	Aceite de Palma	788,0	0,0%	-6,19%	-6,19%	12,57%	-36,88%
Importaciones	Trigo	4,6	-6,2%	-12,33%	-13,66%	-10,43%	-11,82%
Importaciones	Maíz	3,4	-2,9%	-2,87%	-3,69%	-0,88%	-6,09%
Importaciones	Cacao	2221,1	-2,9%	3,25%	2,53%	-6,10%	-1,95%
Importaciones	Algodón	0,7	1,2%	-2,47%	-1,44%	-0,14%	-13,88%
Importaciones	Soya	8,6	-1,0%	-1,58%	-1,69%	1,36%	-17,18%
Otros	Plata	15,2	-4,5%	-5,33%	-4,42%	-1,86%	-7,65%
Otros	Cobre	6572,0	1,3%	6,90%	7,78%	10,18%	-4,09%
Otros	Aluminio	1890,5	0,0%	0,53%	0,96%	1,12%	-11,78%
Otros	Ganado	128,0	1,2%	4,92%	3,33%	4,37%	1,00%
Otros	Petróleo Brent	65,07	-3,1%	5,55%	3,70%	20,95%	1,94%

Fuente: Bloomberg

Precio del petróleo: precio del futuro más cercano a vencer de un barril de petróleo crudo (en dólares).

Precio del carbón: precio de contado FOB de una tonelada de carbón en el New York mercantile exchange (en dólares).

Precio del café: precio de una libra de café colombiano cotizado en la bolsa de New York (en dólares).

Precio del algodón: corresponde a un descuento sobre el contrato de futuros más activamente transado en New York.

Precio del oro: precio de contado de una onza de oro (en dólares).

Precio del trigo: precio de contado de un saco de trigo rojo suave de invierno en Chicago (en dólares).

Precio del sorgo: precio de contado de un saco de sorgo (100 libras americanas) publicado por el Departamento de Agricultura de Estados Unidos (en dólares).

Precio de la plata: precio de contado de una onza de plata (en dólares).

Precio del cobre: precio de contado de una tonelada métrica de cobre según London Metal Exchange (en dólares).

Precio del aluminio: precio de contado de una tonelada métrica de aluminio según London Metal Exchange (en dólares).

Precio del níquel: precio de contado de una tonelada métrica de níquel según London Metal Exchange (en dólares).

Aceite de palma: promedio ponderado del precio diario de una tonelada métrica de aceite de palma, para este promedio, si el mes corriente es enero, el precio en este mes será el precio de contado y el precio de los meses siguientes (febrero, marzo y abril) será el precio de los respectivos contratos. Estos son los precios del mercado de Malasia según el Malaysian Palm Oil Board (en dólares).

Precio del maíz: precio de contado de un saco de maíz amarillo en Chicago (en dólares).

Precio del azúcar: precio global de contado de una libra de azúcar (Fuente: International Sugar Organization-en centavos de dólar)

Precio del cacao: precio diario calculado como el promedio de los tres futuros de cacao más cercanos transado en Londres y New York.

Precio del ganado: precio de contado del ganado vivo en el mercado de Estados Unidos (en dólares).

Precio de la Soya: precio de contado de un Bushel de soya amarilla en Chicago (en dólares)

Precio del arroz: precio de contado de un saco de arroz tailandés en Chicago (en dólares)

i) Gráficos precios Internacionales de materias primas

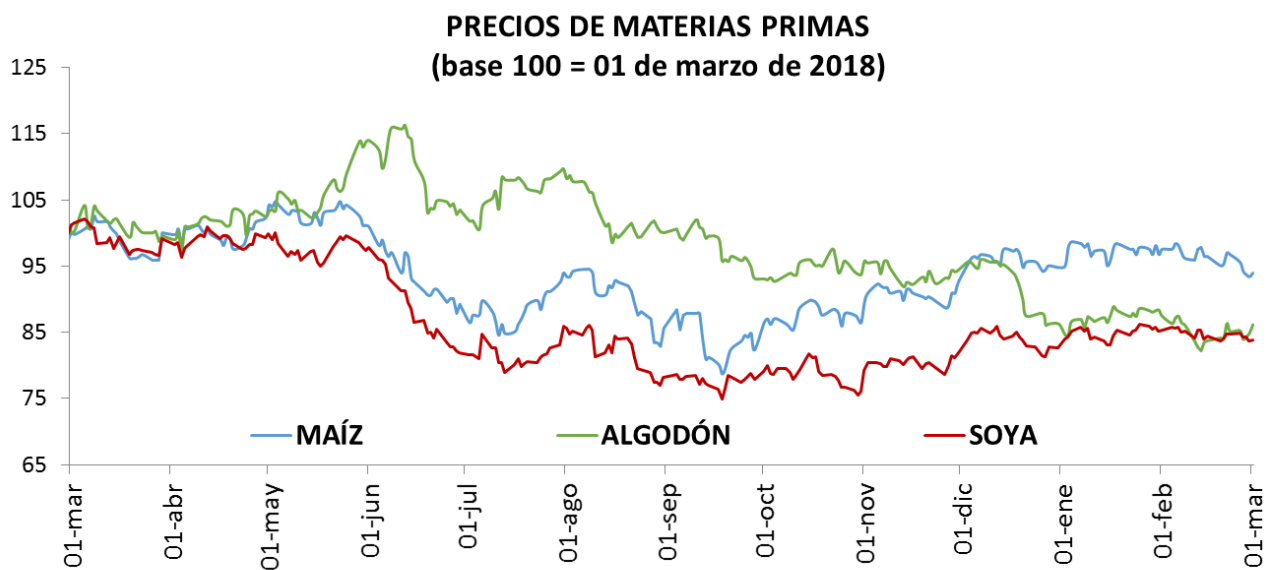
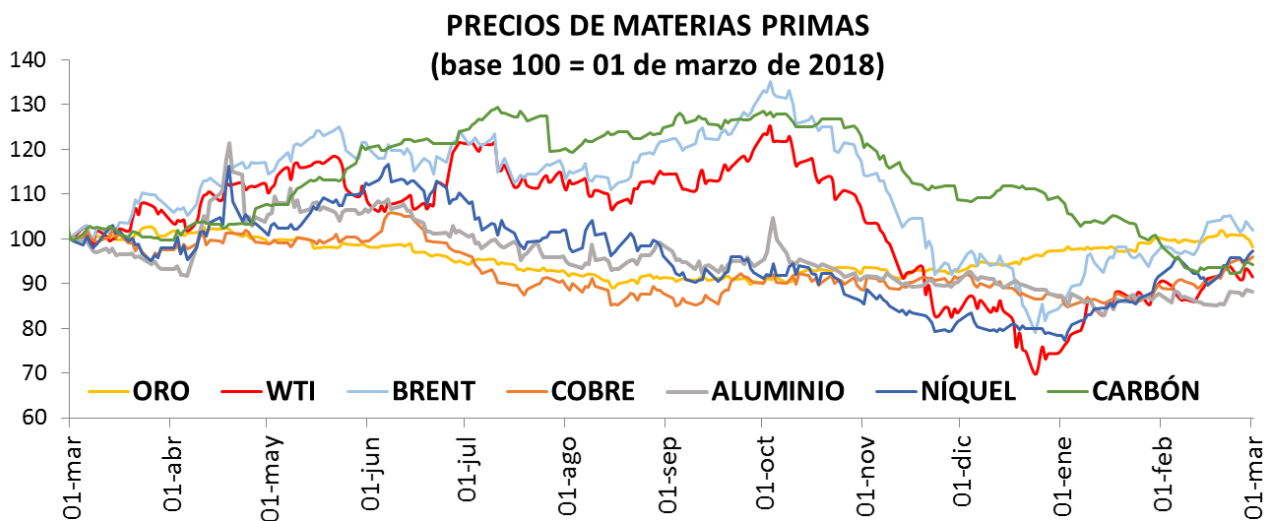
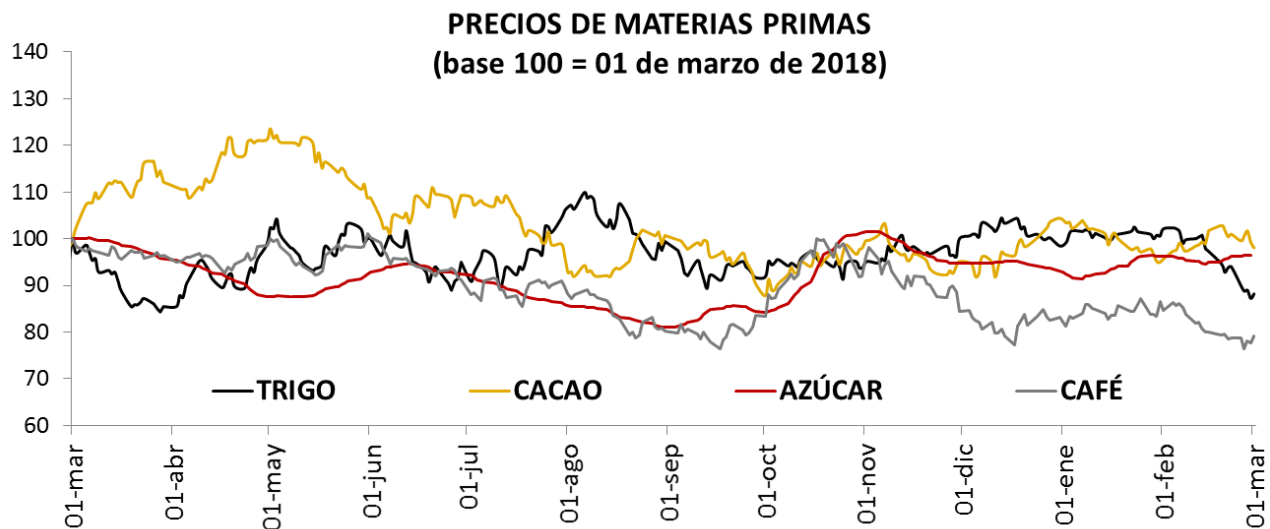

I. Resumen de los mercados de países desarrollados

Mercado De Renta Fija: Bonos Del Tesoro Americano

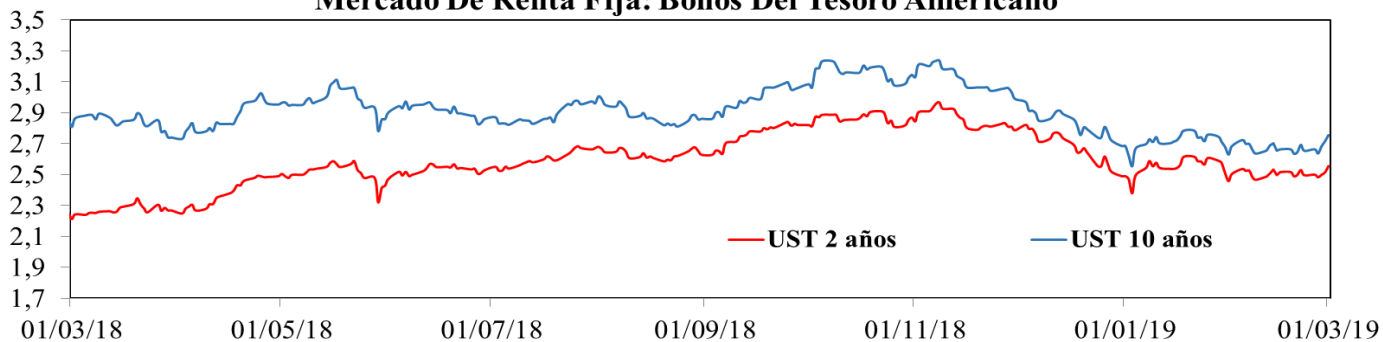

Mercado De Renta Variable: MXWO Index

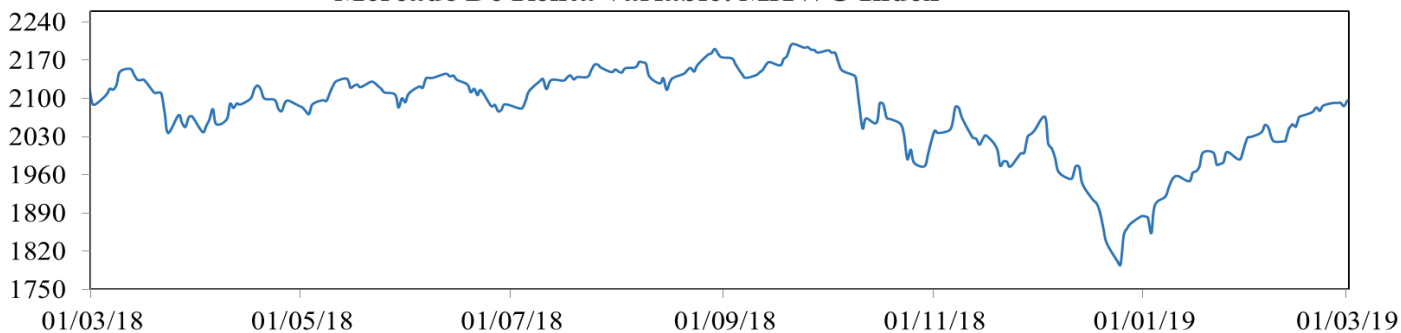

Cotización Del Dólar Frente A Sus Principales Socios Comerciales: DXY Index

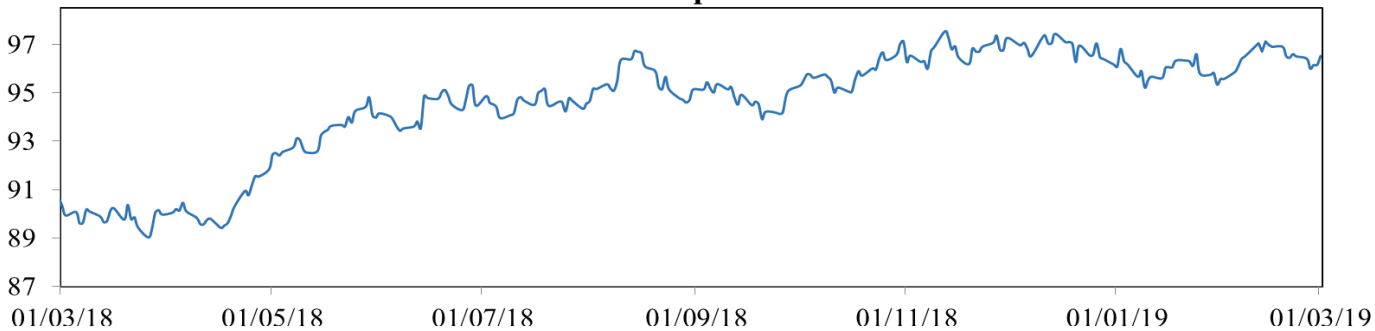

Cotización Principales Materias Primas

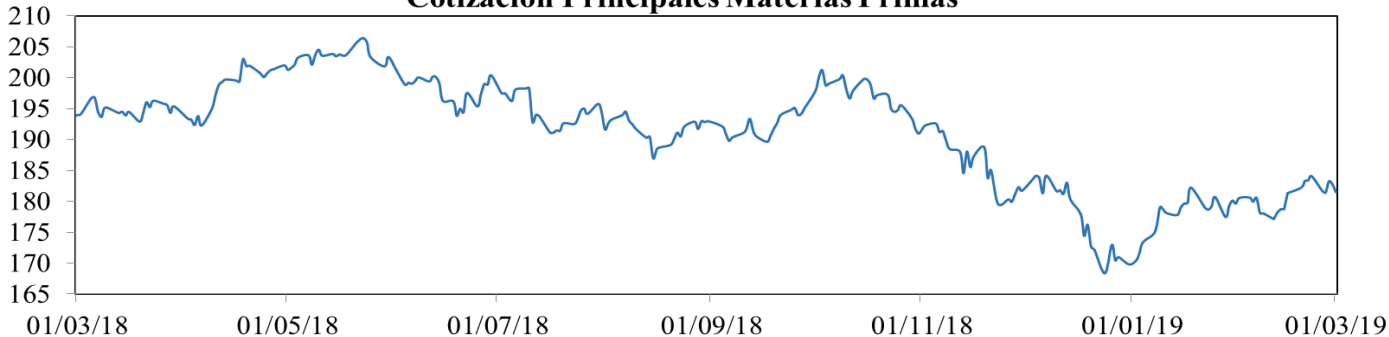

MXWO index: Índice de capitalización que mide el rendimiento de las acciones de compañías de países desarrollados. Este índice se deriva del MSCI de Morgan Stanley, el cual se conoce como el MSCI WORLD. La base del índice MXWO es el 31 de diciembre de 1969.

DXY index: Es un promedio ponderado del valor del dólar contra las monedas de un grupo de países que son los principales socios comerciales de Estados Unidos, entre los cuales se encuentran las siguientes monedas: El euro, el yen japonés, la libra esterlina, el dólar canadiense, la corona sueca y el franco suizo.

CRB index: Es un promedio aritmético de precios de futuros de una canasta de materias primas, entre los cuales se encuentra oro, plata, textiles, ganado vivo, café, azúcar, entre otros. La base del índice CRB es el 4 de noviembre de 1956 con un valor de 107.92.

Fuente: Bloomberg

m. Resumen de los mercados de países emergentes

Mercado De Renta Fija: EMBI Plus

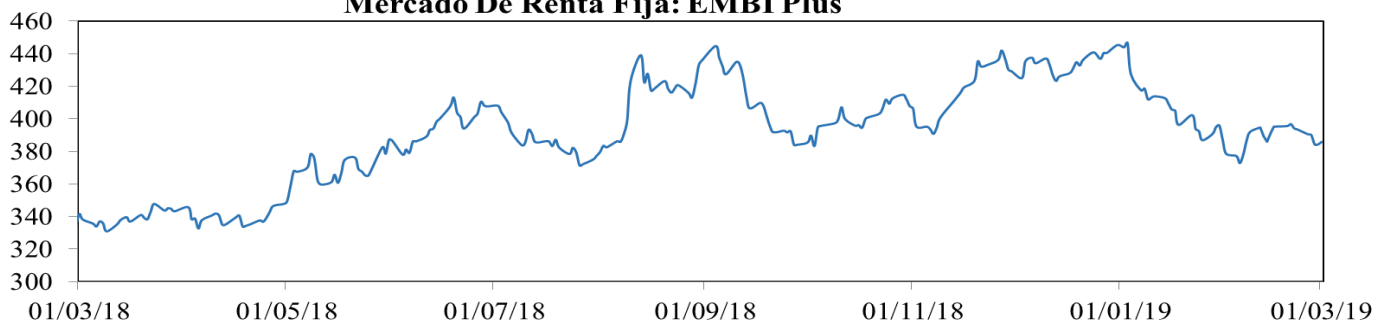

Mercado De Renta Variable: MXLA Index

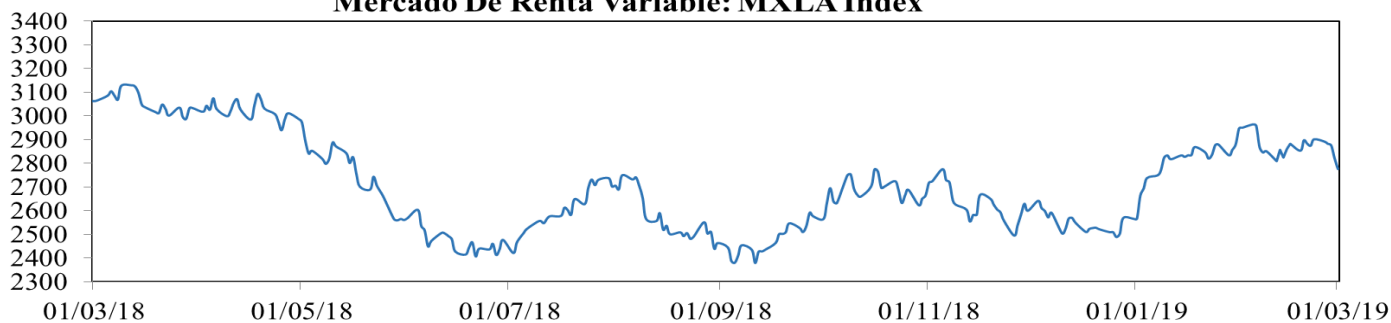

Cotización Del Dólar Frente a Monedas Latinoamericanas: 1/LACI Index

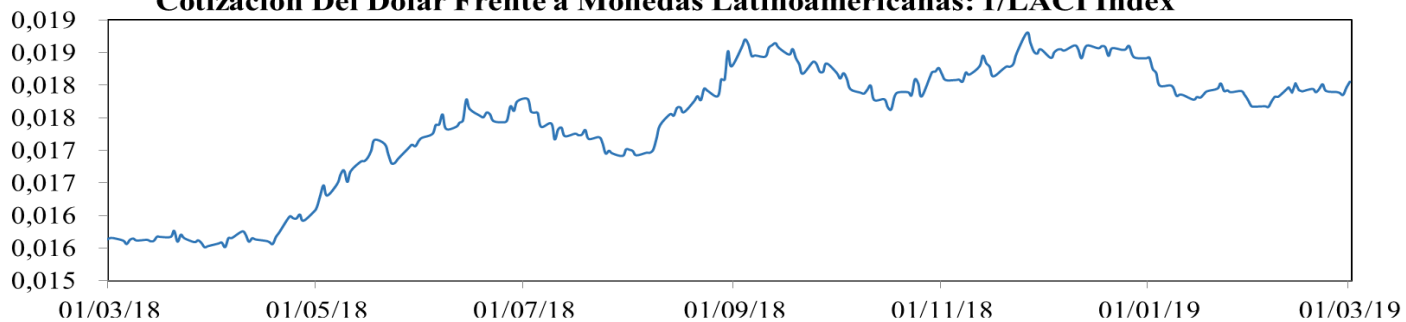

Precio Del Petróleo: WTI Index (Usd/Barril)

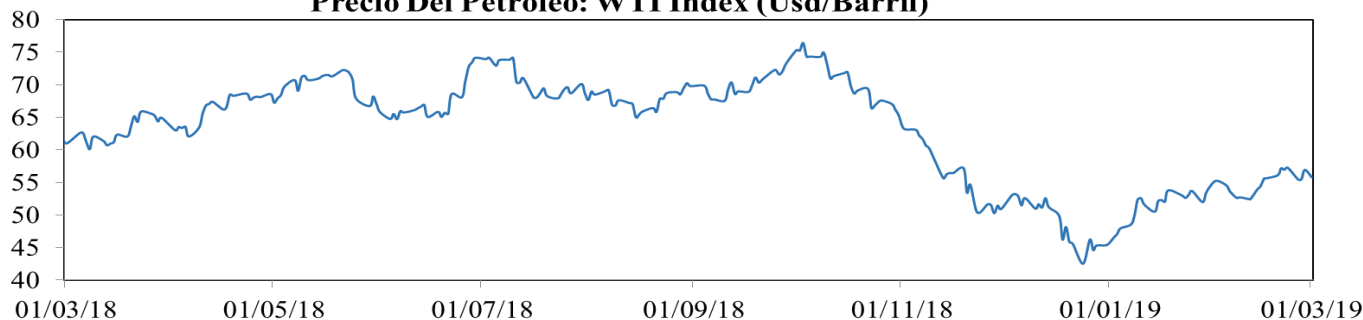

EMBI plus: Emerging Markets Bond Index, es un índice creado por JP Morgan que mide los retornos totales de los instrumentos de deuda externa de los países emergentes, incluyendo bonos Bradys en dólares y otras monedas, préstamos, Eurobonos e instrumentos de deuda local denominados en dólares. Este indicador está concentrado en instrumentos de las tres principales economías de Latinoamérica (Brasil, México y Argentina) con una ponderación de 68%, dejando el resto para los otros países Latinoamericanos. Para el desarrollo de este informe, se considera el *spread* de dicho portafolio EMBI, sobre la curva cero cupón de los *treasuries*. La base del EMBI PLUS es el 27 de agosto de 2002 con un valor de 878.

MXLA index: Índice de capitalización que mide el rendimiento de las acciones de compañías de países de América Latina. Este índice se deriva del MSCI de Morgan Stanley, el cual se conoce como el MSCI EM Latin América. La base del índice MXLA es el 31 de diciembre de 1987.

LACI index: índice creado por JP Morgan que mide el comportamiento de las monedas de países de América Latina. El índice corresponde a un promedio ponderado por liquidez y operación de la tasa spot de las 6 monedas de los países más importantes de esta región (ARS, BRL, CLP, COP, MXN, PEN). El índice LACI empieza desde el 18 de noviembre de 1992 con un valor de 1706.52.

Fuente: Bloomberg

11. Mercado cambiario y de derivados¹

a. Tasas y montos del mercado cambiario

2019	01-feb	08-feb	15-feb	22-feb	01-mar	Variación semanal	Variación 4 semanas
Tasa promedio	3.102,03	3.116,57	3.140,24	3.110,12	3.091,71	-18,41	-10,32
						-0,59%	-0,33%
Depreciación año completo	10,53%	8,84%	10,13%	8,06%	7,39%		
Depreciación año corrido	-4,55%	-4,10%	-3,37%	-4,30%	-4,86%		

Fuente: Tasa de Cambio promedio SET-FX

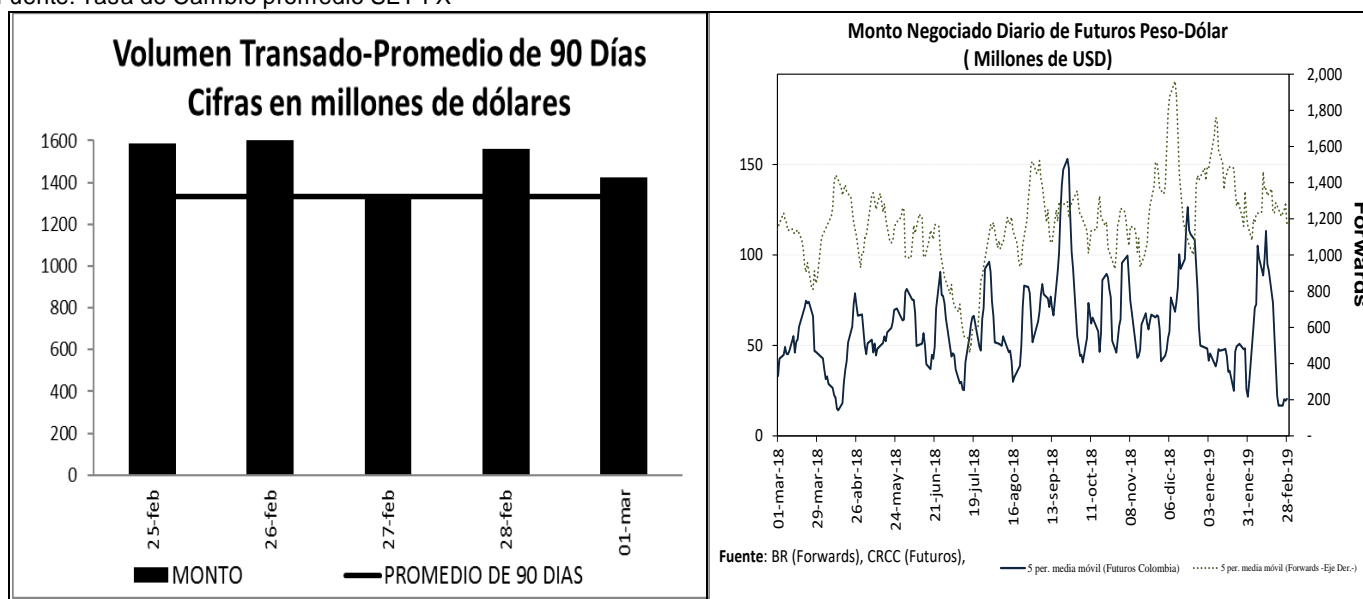

¹ Los Anexos 4 y 5 detallan información sobre el mercado cambiario y forward.

c. Pips, devaluaciones implícitas y tasas domésticas implícitas

Diferencial de Tasas FEB25 - FEB28							
	Monto promedio 3 meses*	Monto*	Dev. Implícita Ponderada		Devaluación Teórica		
			Semana Actual	Semana anterior	Semana Actual	Semana anterior	
1 semana	1,407	1,374.42	1.43%	1.34%	1.77%	1.77%	
1 mes	2,673	2,576.08	1.83%	1.52%	1.56%	1.56%	
2 meses	377	379.82	1.72%	1.73%	1.48%	1.48%	
3 meses	366	398.94	1.79%	1.49%	1.44%	1.43%	
6 meses	207	177.54	1.70%	1.80%	1.46%	1.41%	
1 año	217	211.38	1.88%	1.82%	1.47%	1.44%	

Fuente: Operaciones reportadas por los IMC al Banco de la República

*Cifras en US\$ millones

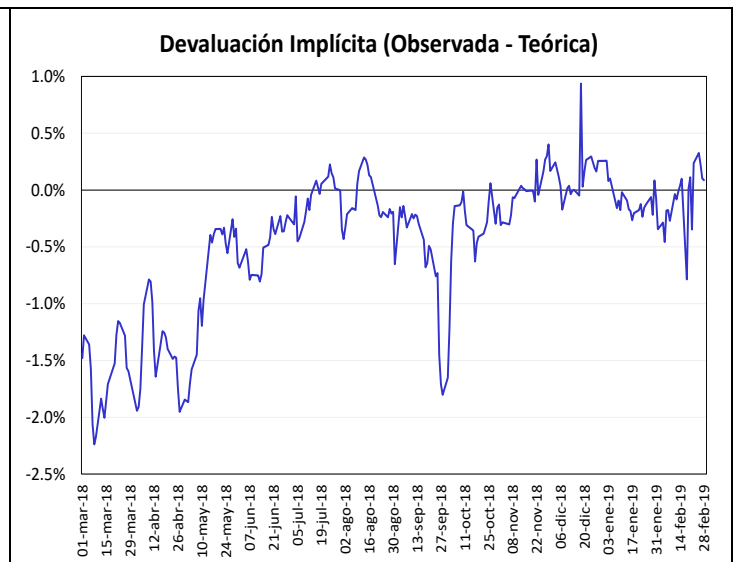
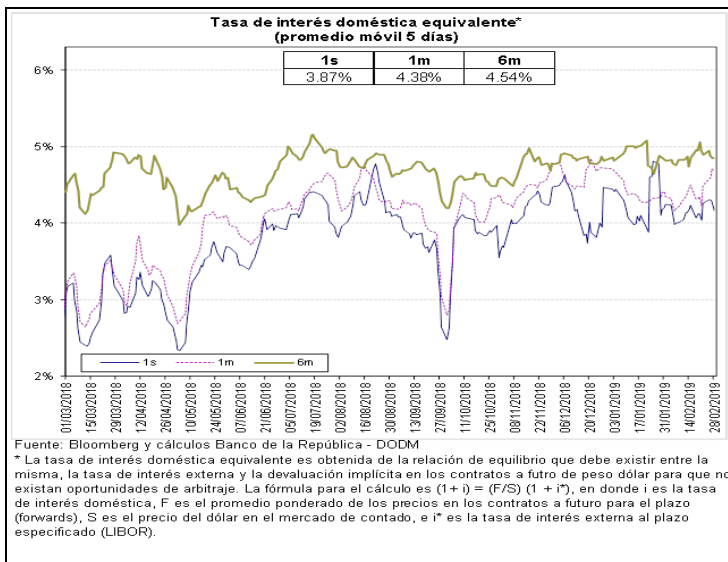

Fuente: Bloomberg y Banco de la República, cálculos DODM.

La tasa de interés doméstica equivalente es obtenida de la relación de equilibrio que debe existir entre la misma, la tasa de interés externa y la devaluación implícita en los contratos a futuro de peso dólar para que no existan oportunidades de arbitraje. La fórmula para el cálculo es $(1 + i) = (F/S) (1 + i^*)$, en donde i es la tasa de interés doméstica, F es el promedio ponderado de los precios en los contratos a futuro para el plazo (forwards), S es el precio del dólar en el mercado de contado, e i^* es la tasa de interés externa al plazo especificado (LIBOR).

e. *Inversiones de los Fondos de Pensiones Obligatorias en renta variable*

**Evolución del Portafolio Fondos de Pensiones obligatorias
(% del fondo)**

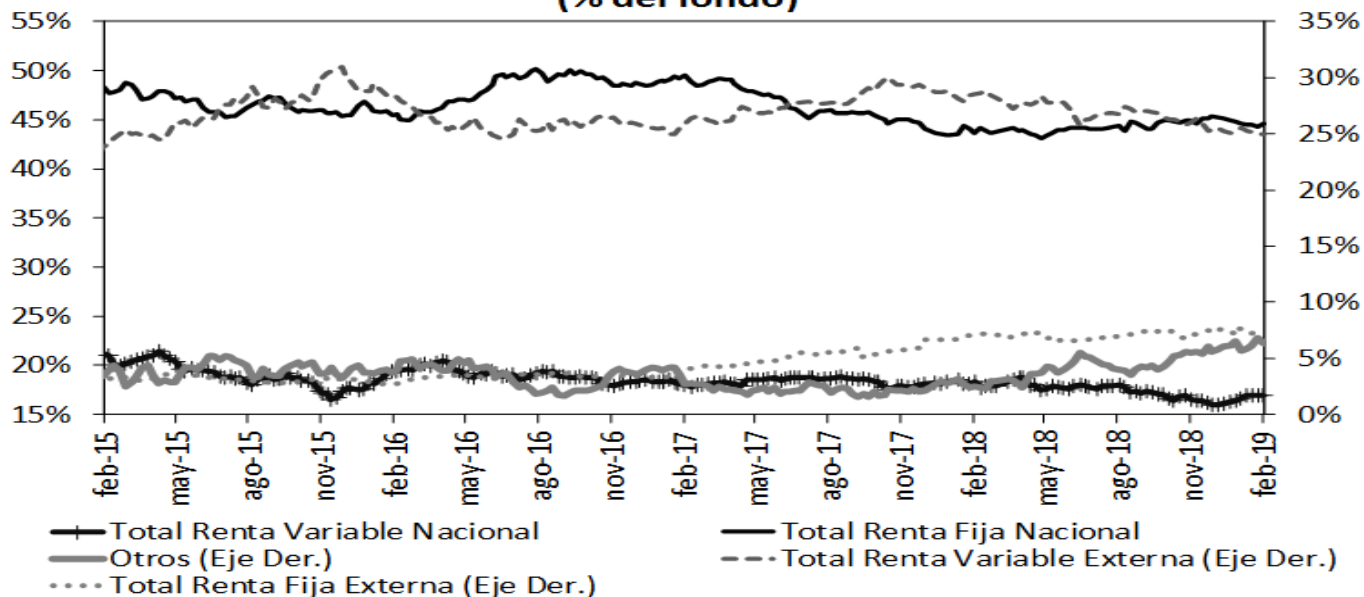

Fuente: Superintendencia Financiera de Colombia. Datos al 22 de febrero de 2019.

	Evolución de las inversiones de los Fondos de Pensiones Obligatorias en Renta Variable Local (\$Billones) *					
	15-feb			22-feb		
	Renta Variable Local	Total portafolio	% del portafolio	Renta Variable Local	Total portafolio	% del portafolio
Conservador	1,41	21,80	6,46%	1,43	21,98	6,53%
Mayor Riesgo	0,92	2,92	31,50%	0,93	2,95	31,56%
Moderado	37,16	195,82	18,98%	37,23	196,00	18,99%
Retiro Programado	1,67	22,48	7,42%	1,67	22,53	7,43%
Total	41,16	243,03	16,94%	41,27	243,46	16,95%

Fuente: Formato 351- Superintendencia Financiera

*Datos Preliminares sujetos a retransmisión

De acuerdo con el Decreto 2955 de 2010, el límite máximo de inversión en acciones en el fondo conservador y de retiro programado es 20% del valor del fondo, en el fondo moderado hasta 45% del valor del fondo y en el fondo de mayor riesgo hasta 70% del valor del fondo.

12. Mercado de deuda pública²

a. Mercado primario

Tipo	Plazo Remanente (años)	Fecha de vencimiento	Última Subasta		Subasta Anterior		Diferencia puntos básicos
			Tasa Corte	Fecha	Tasa Corte	Fecha	
TES-CP	0,0	12-mar-19	4,70%	5-jun-18	4,63%	29-may-18	7
TES-CP	0,7	11-jun-19	4,78%	4-sep-18	4,78%	28-ago-18	0
TES-CP	0,5	10-sep-19	4,87%	4-dic-18	4,92%	27-nov-18	-5
TES-CP	0,8	10-dic-19	4,75%	26-feb-19	4,76%	19-feb-19	-1
TES-PESOS	0,5	11-sep-19	5,55%	25-mar-15	5,68%	11-mar-15	-13
TES-PESOS	1,4	24-jul-20	8,00%	27-ene-16	7,89%	13-ene-16	11
TES-PESOS	3,2	4-may-22	5,85%	11-oct-17	6,01%	9-oct-17	-16
TES-PESOS	5,4	24-jul-24	6,79%	25-mar-15	6,96%	11-mar-15	-17
TES-PESOS	6,7	26-nov-25	6,28%	27-feb-19	6,34%	13-feb-19	-6
TES-PESOS	7,5	26-ago-26	6,39%	11-oct-17	6,58%	9-oct-17	-19
TES-PESOS	9,2	28-abr-28	6,61%	27-feb-19	6,67%	13-feb-19	-6
TES-PESOS	11,6	18-sep-30	7,25%	26-sep-16	7,24%	14-sep-16	1
TES-PESOS	13,3	30-jun-32	7,47%	24-oct-18	7,30%	10-oct-18	17
TES-PESOS	15,6	18-oct-34	7,21%	27-feb-19	7,26%	13-feb-19	-5
TES-UVR	0,1	17-abr-19	3,12%	20-ene-16	2,76%	6-ene-16	36
TES-UVR	2,0	10-mar-21	2,48%	4-oct-17	2,49%	20-sep-17	-1
TES-UVR	4,0	23-feb-23	2,34%	20-feb-19	2,35%	6-feb-19	-2
TES-UVR	6,2	7-may-25	3,07%	15-feb-17	3,03%	2-ago-17	4
TES-UVR	8,0	17-mar-27	3,05%	20-feb-19	3,06%	6-feb-19	-1
TES-UVR	14,1	25-mar-33	4,73%	18-feb-16	4,63%	3-feb-16	10
TES-UVR	16,1	4-abr-35	3,62%	20-feb-19	3,63%	6-feb-19	-1
TES-UVR	30,3	16-jun-49	3,86%	28-jun-18	3,87%	30-may-18	-1

b. Curva de rendimientos de TES

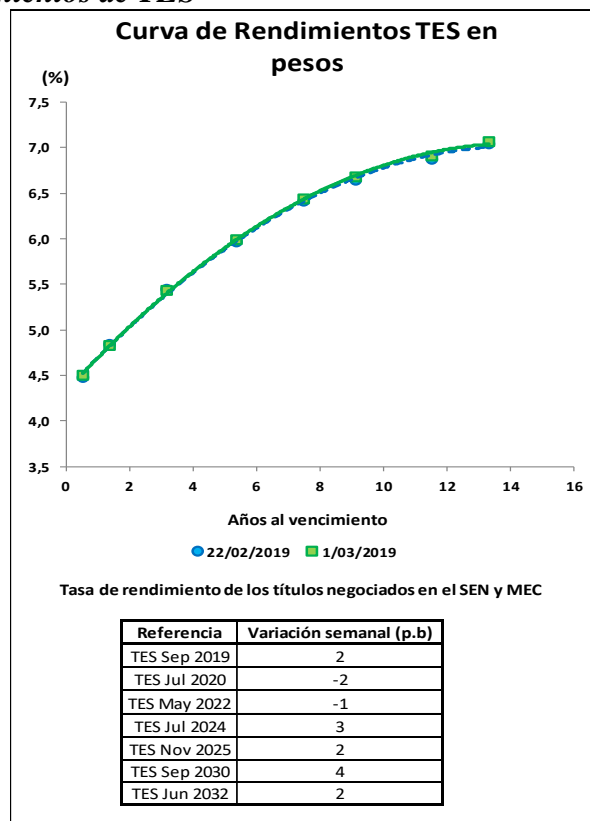

² El Anexo 6 detalla información sobre el mercado de deuda pública.

c. **Compras Netas de TES en pesos**

Negociación* TES en Pesos (Compras - Ventas)	Corrido del 2019	Desde Anuncio JP Morgan	Movimiento Neto del 22 al 28 de febrero de 2019	Tramo	Tramo	Tramo	Movimiento Neto del 22 de febrero al 1 de marzo de 2019	Corrido de marzo de 2019
				Corto (0-3 años)	Medio (3-5 años)	Largo (>5 años)		
Bancos Comerciales	1'560	(4'430)	(34)	306	(318)	(584)	(597)	(564)
Compañía de Financiamiento Comercial	17	(3)	-	-	-	-	-	-
Cooperativas	-	-	-	-	-	-	-	-
Corporaciones Financieras	(570)	(656)	48	2	(85)	320	237	189
TOTAL ESTABLECIMIENTOS DE CRÉDITO	1'007	(5'089)	14	308	(404)	(265)	(360)	(375)
Fondos de Pensiones y Cesantías								
Propia	2	(71)	12	11	7	5	23	11
Terceros	2'058	(88)	503	(48)	218	431	601	98
Pasivos Pensionales	1'500	(132)	605	(30)	297	403	670	65
Fondos de Pensiones - Prima Media	-	(70)	-	-	-	-	-	-
Total Fondos de Pensiones y Cesantías	2'060	(228)	515	(38)	225	436	623	108
Sociedades Comisionistas de Bolsa								
Propia	(122)	657	(212)	(170)	(73)	34	(208)	4
Terceros	183	(1'415)	82	(4)	57	10	63	(19)
Extranjeros	11	12	(0)	(0)	-	-	(0)	-
FIC	-	(172)	-	-	-	-	-	-
Total Sociedades Comisionistas de Bolsa	61	(758)	(130)	(174)	(15)	44	(145)	(15)
Sociedades Fiduciarias								
Propia	(37)	(1'451)	(2)	-	-	-	-	2
Terceros	2'259	64'409	626	(301)	66	939	704	78
Extranjeros***	923	64'337	469	(239)	2	706	469	-
FIC	312	929	(14)	(45)	73	16	44	58
Pasivos Pensionales	401	6'330	45	(26)	(27)	112	60	15
Total Sociedades Fiduciarias	2'222	62'957	624	(301)	66	939	704	80
Compañías de Seguros y Capitalización								
Propia	81	502	88	4	47	39	90	3
Terceros	-	(9)	1	-	-	1	1	-
Pasivos Pensionales	-	(9)	1	-	-	1	1	-
Total Compañías de Seguros y Capitalización	81	494	88	4	47	40	91	3
Sociedades Administradoras de Inversión								
Propia	-	(3)	-	-	-	-	-	-
Terceros	-	(23)	-	-	-	-	-	-
FIC	-	(23)	-	-	-	-	-	-
Total Sociedades Administradoras de Inversión	-	(26)	-	-	-	-	-	-
TOTAL ENTIDADES FINANCIERAS NO BANCARIAS	4'424	62'439	1'097	(508)	323	1'458	1'272	175
Total Entidades Financieras Especiales**	814	1'371	80	100	5	3	108	29
Total Entidades Públicas****	1'874	15'245	162	451	75	(193)	333	171
Otros*****	96	(11'203)	7	-	1	6	7	(0)
Extranjeros	39	(0)	3	-	1	2	3	(0)
TOTAL MOVIMIENTO NETO	8'214	62'763	1'359	350	-	1'009	1'359	-

Cifras en Miles de Millones de Pesos. Fuente: Banco de la República. Información Actualizada al 01 de marzo de 2019

*Corresponde a los flujos nominales por operaciones compra-venta contra pago (420 y 422) y transferencias (423). Además, se incluyen las emisiones y vencimientos.

**Las entidades financieras especiales son Fogafin, Bancoldex, ICETEX, Fogacoop, las Cajas Promotoras de Vivienda de la Nación, el FEN, entre otras.

*** Los recursos de extranjeros son mayoritariamente administrados por BNP Paribas, Cititrust, Corpbanca Trust y Fiduciaria Bogotá.

**** Dentro de las Entidades Públicas se registran los movimientos del Banco de la República.

***** Dentro de Otros se registran los movimientos de la Bolsa de Valores de Colombia, DECEVAL, la Cámara de Riesgo Central de Contraparte y Personas Jurídicas.

Negociación* TES UVR (Compras - Ventas)	Corrido del 2019	Desde Anuncio JP Morgan	Movimiento Neto del 22 al 28 de febrero de 2019	Tramo	Tramo	Tramo	Movimiento Neto del 22 de febrero al 1 de marzo de 2019	Corrido de marzo de 2019
				Corto (0-3 años)	Medio (3-5 años)	Largo (>5 años)		
Bancos Comerciales	1'440	8'080	249	(8)	164	9	166	(83)
Compañía de Financiamiento Comercial	-	(1)	-	-	-	-	-	-
Cooperativas	-	-	-	-	-	-	-	-
Corporaciones Financieras	3	(1'351)	49	-	39	47	86	37
TOTAL ESTABLECIMIENTOS DE CRÉDITO	1'442	6'728	297	(8)	203	56	252	(46)
Fondos de Pensiones y Cesantías								
Propia	3	(2)	1	-	-	1	1	-
Terceros	2'615	28'032	286	13	19	272	304	18
Pasivos Pensionales	1'709	20'461	196	(0)	19	204	223	28
Fondos de Pensiones - Prima Media	-	(21)	-	-	-	-	-	-
Total Fondos de Pensiones y Cesantías	2'618	28'010	287	13	19	273	305	18
Sociedades Comisionistas de Bolsa								
Propia	46	138	(87)	(56)	41	(37)	(53)	34
Terceros	(112)	(117)	(9)	(3)	(8)	3	(8)	2
Extranjeros	-	(38)	-	-	-	-	-	-
FIC	-	(63)	-	-	-	-	-	-
Total Sociedades Comisionistas de Bolsa	(65)	20	(96)	(59)	33	(35)	(60)	36
Sociedades Fiduciarias								
Propia	12	(103)	(1)	(1)	-	-	(1)	-
Terceros	472	8'597	66	30	(47)	118	101	35
Extranjeros***	(101)	290	(4)	(3)	(3)	2	(4)	-
FIC	49	668	20	47	(41)	5	11	(9)
Pasivos Pensionales	27	2'771	17	(3)	(13)	59	43	26
Total Sociedades Fiduciarias	483	8'494	64	29	(47)	118	100	35
Compañías de Seguros y Capitalización								
Propia	115	1'554	1	21	3	(20)	4	3
Terceros	-	1	-	-	-	-	-	-
Pasivos Pensionales	-	1	-	-	-	-	-	-
Total Compañías de Seguros y Capitalización	115	1'555	1	21	3	(20)	4	3
Sociedades Administradoras de Inversión								
Propia	-	(0)	-	-	-	-	-	-
Terceros	-	(14)	-	-	-	-	-	-
FIC	-	(14)	-	-	-	-	-	-
Total Sociedades Administradoras de Inversión	-	(14)	-	-	-	-	-	-
TOTAL ENTIDADES FINANCIERAS NO BANCARIAS	3'150	38'065	257	4	9	336	349	92
Total Entidades Financieras Especiales**	(264)	(34)	1	(1)	(1)	4	1	-
Total Entidades Públicas****	(1'803)	2'177	(481)	5	(153)	(314)	(461)	20
Otros*****	(7)	906	-	-	(9)	-	(9)	(9)
Extranjeros	-	(0)	-	-	-	-	-	-
TOTAL MOVIMIENTO NETO	2'518	47'842	75	(0)	49	82	131	57

Cifras en Miles de Millones de Pesos. Fuente: Banco de la República. Información Actualizada al 01 de marzo de 2019

*Corresponde a los flujos nominales por operaciones compra-venta contra pago (420 y 422) y transferencias (423). Además, se incluyen las emisiones y vencimientos.

**Las entidades financieras especiales son Fogafin, Bancoldex, ICETEX, Fogacoop, las Cajas Promotoras de Vivienda de la Nación, el FEN, entre otras.

*** Los recursos de extranjeros son mayoritariamente administrados por BNP Paribas, Cititrust, Corpbanca Trust y Fiduciaria Bogotá.

**** Dentro de las Entidades Públicas se registran los movimientos del Banco de la República.

***** Dentro de Otros se registran los movimientos de la Bolsa de Valores de Colombia, DECEVAL, la Cámara de Riesgo Central de Contraparte y Personas Jurídicas.

13. Participación de Extranjeros en TES

Compras Netas de TES por parte de Inversionistas Extranjeros

Denominación	Corrido de 2019	Desde Anuncio JP Morgan	Entre el 22 y el 28 de febrero	Entre el 22 de febrero y el 01 de marzo	Corrido de febrero	Saldo Compras Netas al 01 de marzo del 2019	% Saldo Disponible TES Pesos o UVR	% Saldo Total TES	
<i>Spot</i>	Pesos	\$ 973	\$ 64'349	\$ 472	\$ 472	\$ 1'318	\$ 76'764	38.1%	25.2%
	UVR	\$ (101)	\$ 252	\$ (4)	\$ (4)	\$ (1)	\$ 1'511	1.5%	0.5%
<i>Forward*</i>	Pesos	\$ (81)	\$ (1'619)	\$ (291)	\$ (291)	\$ (770)	\$ 3'344	1.7%	1.1%

Cifras en miles de millones de pesos. * Información disponible hasta el 28 de febrero de 2019

Saldo de TES Pesos del Offshore en los Mercados Spot y Forward Como Porcentaje del Saldo Disponible

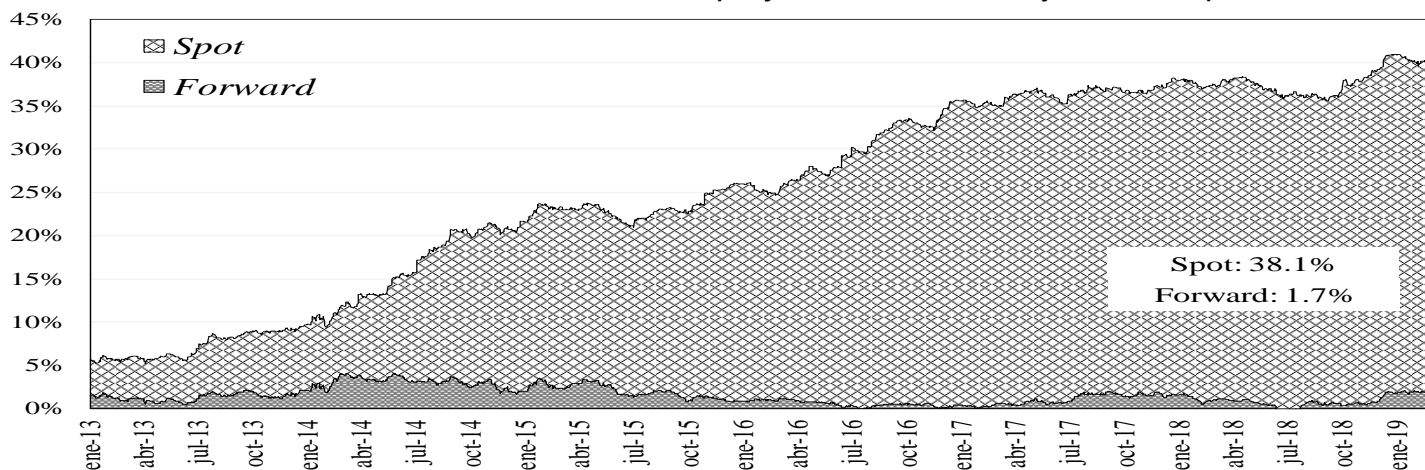

Saldo del Offshore en TES Pesos y TES UVR Como Porcentaje del Saldo Total

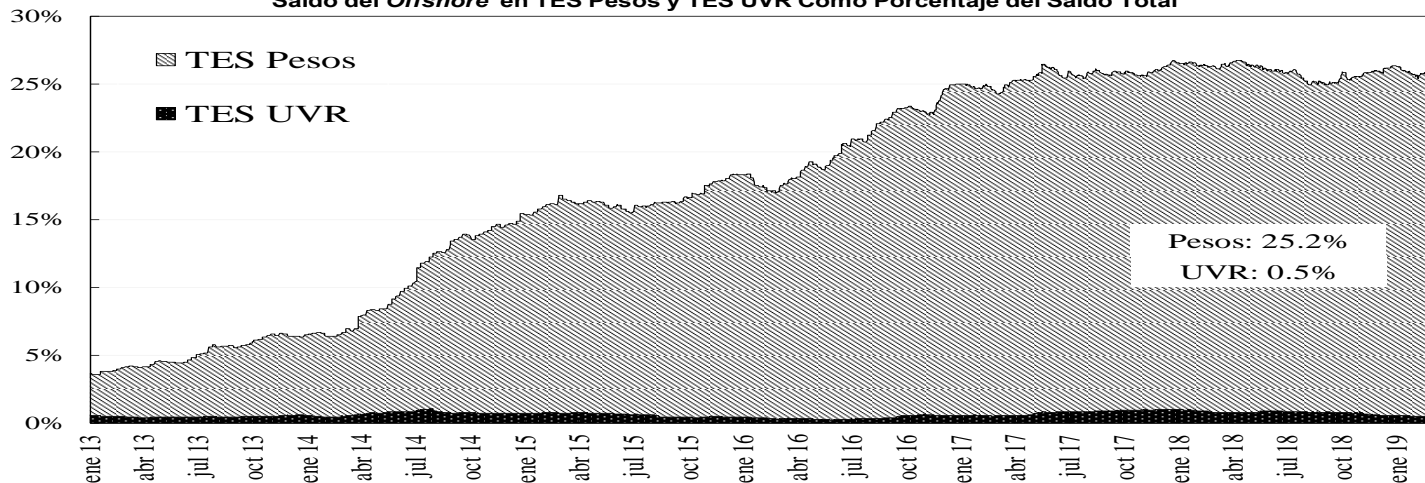

14. Mercado de renta variable³

	marzo 1	Variación			
		1 semana	1 mes	Año Corrido	Año Completo
COLCAP	1.515,35	1,58%	3,65%	14,29%	3,35%
Monto Promedio Diario Semanal	157,01 *	12,6%	-17,7%	363,7%	3,7%

* Miles de millones de pesos

³ El anexo 7 detalla información del mercado de renta variable.

COLCAP Y VOLUMEN DIARIO TRANSADO EN LAS ACCIONES QUE LO COMPONEN

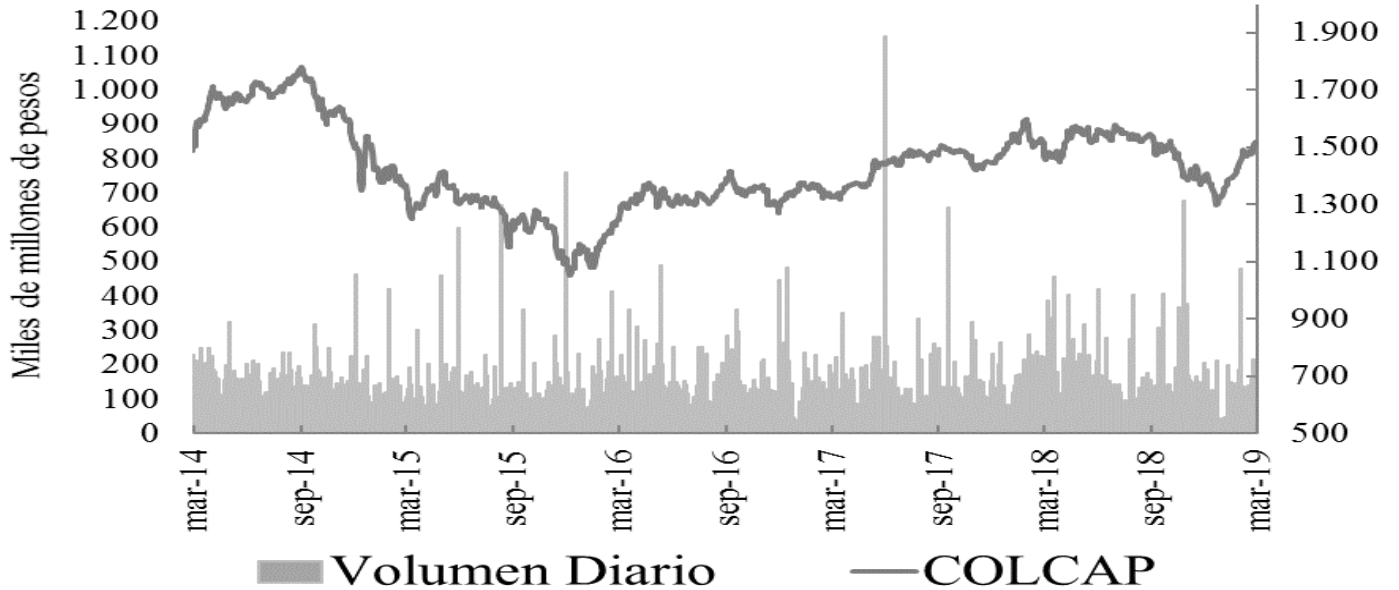

15. Resumen del mercado colombiano.

Tasa Cero Cupón De TES En Pesos

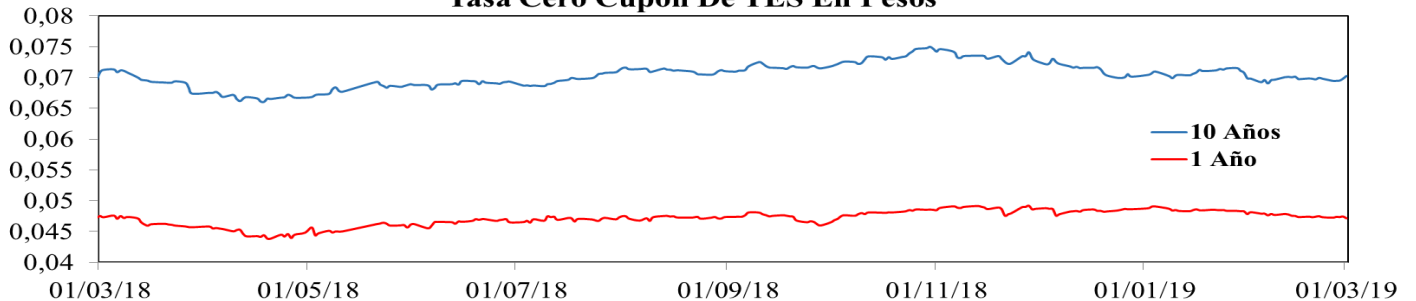

COLCAP

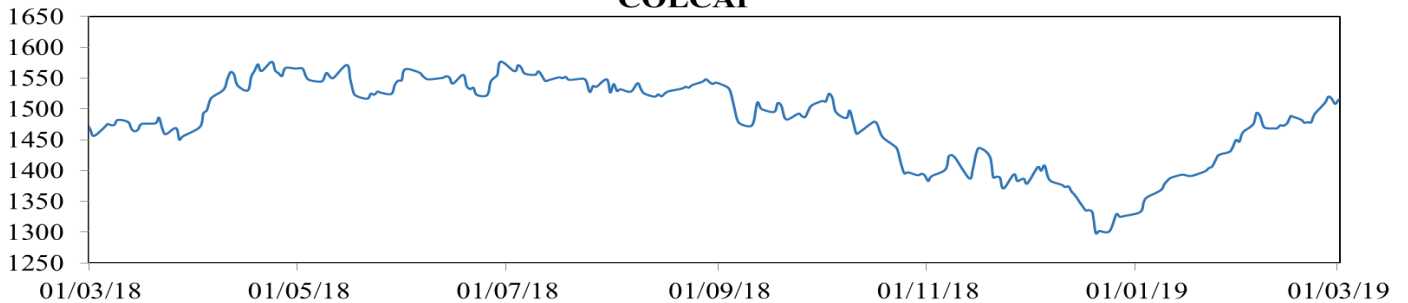

COP/USD

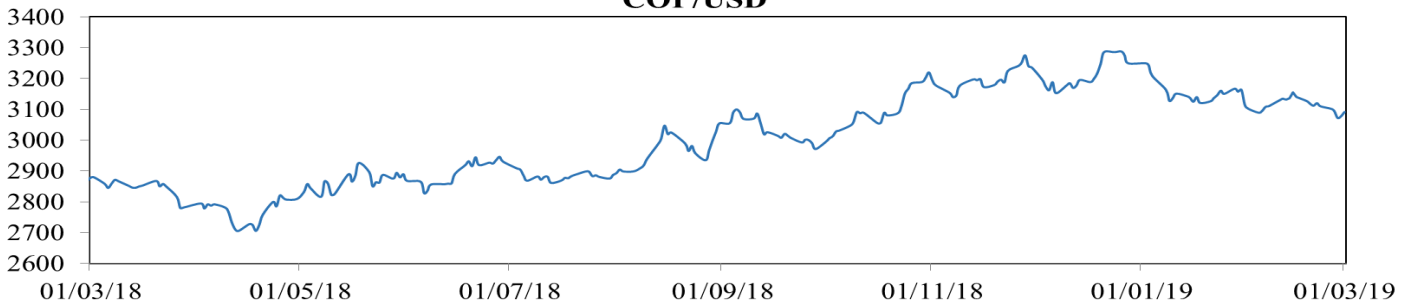

16. Calendario económico

a. Semana anterior

LUNES	MARTES	MIÉRCOLES	JUEVES	VIERNES
25 Feb	26 Feb	27 Feb	28 Feb	1 Mar
Estados Unidos Chicago Fed Nat Activity Index Jan Esp: 0.10 Ant: 0.27 Obs: -0.43 México Economic Activity IGAE YoY Dec Esp: 0.44% Ant: 1.77% Obs: 0.04% México GDP Full Year YoY 2018 Esp: -- Ant: 2.0% Obs: 2.0% Estados Unidos Dallas Fed Manf. Activity Feb Esp: 4.7 Ant: 1.0 Obs: 13.1 México GDP NSA YoY 4Q F Esp: 1.7% Ant: 1.8% Obs: 1.7%	Francia Consumer Confidence Feb Esp: 92 Ant: 91 Obs: 95 Estados Unidos Housing Starts Dec Esp: 1253k Ant: 1256k Obs: 1078k Estados Unidos Building Permits Dec Esp: 1290k Ant: 1328k Obs: 1326k México Retail Sales YoY Dec Esp: 2.5% Ant: 3.4% Obs: -- Estados Unidos Conf. Board Consumer Confidence Feb Esp: 124.9 Ant: 120.2 Obs: 131.4	Zona Euro Consumer Confidence Feb F Esp: -7.4 Ant: -7.4 Obs: -7.4 Brasil FGV Inflation IGPM YoY Feb Esp: 7.40% Ant: 6.74% Obs: 7.60% Canadá Consumer Price Index Jan Esp: 133.6 Ant: 133.4 Obs: 133.6 México Unemployment Rate SA Jan Esp: 3.61% Ant: 3.57% Obs: 3.49% Estados Unidos Factory Orders Dec Esp: 0.6% Ant: -0.6% Obs: 0.1% Estados Unidos Durable Goods Orders Dec F Esp: -- Ant: 1.2% Obs: 1.2% Canadá CPI YoY Jan Esp: 1.5% Ant: 2.0% Obs: 1.4% Argentina Economic Activity Index YoY Dec Esp: -5.2% Ant: -7.5% Obs: -7.0% China Non-manufacturing PMI Feb Esp: 54.5 Ant: 54.7 Obs: 54.3 China Manufacturing PMI Feb Esp: 49.5 Ant: 49.5 Obs: 49.2	India GDP YoY 4Q Esp: 6.7% Ant: 7.1% Obs: 6.6% Estados Unidos Initial Jobless Claims Esp: 220k Ant: 216k Obs: 225k Estados Unidos Continuing Claims Esp: 1737k Ant: 1725k Obs: 1805k Colombia GDP Full Year YoY 2018 Esp: -- Ant: 1.8% Obs: 2.7% Colombia National Unemployment Rate Jan Esp: -- Ant: 9.7% Obs: 12.8% Francia CPI YoY Feb P Esp: 1.5% Ant: 1.2% Obs: 1.3% Brasil GDP YoY 4Q Esp: 1.4% Ant: 1.3% Obs: 1.1% Chile Manufacturing Production YoY Jan Esp: 0.3% Ant: 0.8% Obs: 2.7% Alemania CPI YoY Feb P Esp: 1.5% Ant: 1.4% Obs: 1.6% Japón Tokyo CPI YoY Feb Esp: 0.4% Ant: 0.4% Obs: 0.6% Colombia GDP NSA YOY Esp: 2.9% Ant: 2.7% Obs: 2.8%	Francia Markit France Manufacturing PMI Feb F Esp: 51.4 Ant: 51.4 Obs: 51.5 Zona Euro Markit Eurozone Manufacturing PMI Feb F Esp: 49.2 Ant: 49.2 Obs: -- Estados Unidos Markit US Manufacturing PMI Feb F Esp: 53.7 Ant: 53.7 Obs: 53.0 Estados Unidos U. of Mich. Sentiment Feb F Esp: 95.9 Ant: 95.5 Obs: 93.8 Perú Lima CPI YoY Feb Esp: 2.10% Ant: 2.13% Obs: 2.00% Alemania Retail Sales YoY Jan Esp: 1.2% Ant: -2.1% Obs: 2.6% Estados Unidos PCE Core YoY Dec Esp: 1.9% Ant: 1.9% Obs: 1.9%

b. **Semana actual**

LUNES	MARTES	MIÉRCOLES	JUEVES	VIERNES
4 Mar	5 Mar	6 Mar	7 Mar	8 Mar
Zona Euro Sentix Investor Confidence Mar Esp: -3.1 Ant: -3.7 Obs: -2.2 Reino Unido Markit/CIPS UK Construction PMI Feb Esp: 50.5 Ant: 50.6 Obs: 49.5 Zona Euro PPI YoY Jan Esp: 2.9% Ant: 3.0% Obs: 3.0% Colombia Exports FOB Jan Esp: \$3350.0m Ant: \$3400.9m Obs: \$3064.1m Estados Unidos Construction Spending MoM Dec Esp: 0.1% Ant: 0.8% Obs: -0.6% China Caixin China PMI Services Feb Esp: 53.5 Ant: 53.6 Obs: --	Zona Euro Markit Eurozone Services PMI Feb F Esp: 52.3 Ant: 52.3 Obs: -- Zona Euro Markit Eurozone Composite PMI Feb F Esp: 51.4 Ant: 51.4 Obs: -- Sudáfrica GDP YoY 4Q Esp: 0.6% Ant: 1.1% Obs: -- Reino Unido Markit/CIPS UK Composite PMI Feb Esp: 50.1 Ant: 50.3 Obs: -- Chile Economic Activity YoY Jan Esp: 2.6% Ant: 2.6% Obs: -- México Consumer Confidence Index Feb Esp: 112.0 Ant: 111.9 Obs: -- Estados Unidos Markit US Services PMI Feb F Esp: 56.2 Ant: 56.2 Obs: -- Estados Unidos New Home Sales Dec Esp: 600k Ant: 657k Obs: -- Colombia CPI YoY Feb Esp: 3.15% Ant: 3.15% Obs: --	Estados Unidos ADP Employment Change Feb Esp: 190k Ant: 213k Obs: -- Estados Unidos Trade Balance Dec Esp: -\$57.9b Ant: -\$49.3b Obs: -- Canadá Bank of Canada Rate Decision 38777 Esp: 1.75% Ant: 1.75% Obs: -- Rusia CPI YoY Feb Esp: 5.2% Ant: 5.0% Obs: --	Japón Leading Index CI Jan P Esp: 96.1 Ant: 97.5 Obs: -- Zona Euro GDP SA YoY 4Q F Esp: 1.2% Ant: 1.2% Obs: -- Zona Euro ECB Main Refinancing Rate 39142 Esp: 0.000% Ant: 0.000% Obs: -- Zona Euro ECB Marginal Lending Facility 39142 Esp: 0.250% Ant: 0.250% Obs: -- Zona Euro ECB Deposit Facility Rate 39142 Esp: -0.400% Ant: -0.400% Obs: -- México CPI YoY Feb Esp: 3.94% Ant: 4.37% Obs: -- Perú Reference Rate Esp: 2.75% Ant: 2.75% Obs: -- Japón Household Spending YoY Jan Esp: -0.5% Ant: 0.1% Obs: -- Japón GDP Annualized SA QoQ 4Q Esp: 1.7% Ant: 1.4% Obs: -- Japón BoP Current Account Balance Jan Esp: ¥161.0b Ant: ¥452.8b Obs: -- China Trade Balance Feb Esp: \$27.30b Ant: \$39.16b Obs: --	Alemania Factory Orders WDA YoY Jan Esp: -3.2% Ant: -7.0% Obs: -- Brasil FGV Inflation IGP-DI YoY Feb Esp: 7.58% Ant: 6.56% Obs: -- Chile CPI YoY Feb Esp: 1.8% Ant: 1.8% Obs: -- Canadá Housing Starts Feb Esp: 205.0k Ant: 208.0k Obs: -- Estados Unidos Housing Starts Jan Esp: 1190k Ant: 1078k Obs: -- Canadá Unemployment Rate Feb Esp: 5.8% Ant: 5.8% Obs: -- Estados Unidos Building Permits Jan Esp: 1287k Ant: 1326k Obs: -- Estados Unidos Change in Nonfarm Payrolls Feb Esp: 183k Ant: 304k Obs: -- Estados Unidos Unemployment Rate Feb Esp: 3.9% Ant: 4.0% Obs: -- China CPI YoY Feb Esp: 1.5% Ant: 1.7% Obs: --

ANEXO 1: OPERACIONES DE MERCADO ABIERTO

Cuadro 1

Saldos Contables de OMAS del Banco de la República			
Cifras en miles de millones de pesos			
	28-dic-18	31-ene-19	Diferencia Mes Anterior
I. Operaciones Definitivas 1/	6,827.3	6,878.7	-51.3
A. Tes clase A	0	0	0.0
B. Tes clase B	6,827.3	6,878.7	-51.3
C. TES ley 546	0	0	0.0
D. Títulos Fogafin	0	0	0.0
Títulos Hipotecarios Clase A	0	0	0.0
Títulos Hipotecarios Clase B	0	0	0.0
Títulos Hipotecarios Clase C	0	0	0.0
Títulos Capitalización Banca Pública	0	0	0.0
II. Operaciones Transitorias	9,060	16,110	-7,049.8
E. Expansión transitoria	9,128	16,446	-7,318.5
Repos a 1 día	9,128	11,446	-2,318.5
Repos a 14 días	0	5,000	-5,000.0
Repos a 60 días	0	0	0.0
Repos a 90 días	0	0	0.0
Repos a 120 días	0	0	0.0
F. Contracción transitoria	68	337	-268.7
Repo reversa	0	0	0.0
Depósitos Remunerados	68.2	337	-268.7
Total (I + II)	15,887	22,988	-7,101.1

Fuente: Banco de la República

1/. Corresponde al valor presente de los saldos de los títulos en el portafolio del BR valorados a tasas de mercado.

Cuadro 2

Total saldo de operaciones de mercado abierto por plazos al vencimiento al 01-mar-2019
Montos en miles de millones

	PLAZO					TOTAL	VARIACION	
	3	14	91	32	91		SEMANAL	AÑO CORRIDO
DEPÓSITOS CONTRACCION	78.83	0.00	0.00	0.00	0.00	78.83	-46.39	75.83
SUBASTA	0.00	0.00	0.00	0.00	0.00	0.00	0.00	0.00
VENTANILLA	78.83	0.00	0.00	0.00	0.00	78.83	-46.39	-273.80
REPOS EXPANSION (REPO B.R.)	7,806.56	3,000.00	2,000.00	0.00	2,000.00	14,806.56	1,119.98	7,898.96
SUBASTA	7,806.56	3,000.00	2,000.00	0.00	2,000.00	14,806.56	1,119.98	7,898.96
VENTANILLA	0.00	0.00	0.00	0.00	0.00	0.00	0.00	0.00
OVERNIGHT	0.00	0.00	0.00	0.00	0.00	0.00	0.00	0.00
APOYO TRANSITORIO	0.00	0.00	0.00	0.00	0.00	0.00	0.00	0.00
SUBASTA						0.00	0.00	0.00
VENTANILLA						0.00	0.00	0.00

Fuente: DFP

Cuadro 3

Banco de la República Sección Mesa de Dinero MILES DE MILLONES DE \$							
COMPOSICION DEL SALDO DE LAS OPERACIONES DE MERCADO ABIERTO							
FECHA	OPERACIONES DE CONTRACCIÓN			OPERACIONES DE EXPANSIÓN			
	SUBASTA	VENTANILLA	SALDO	REPOS ENTIDADES FINANCIERAS			
				SUBASTA	VENTANILLA	OVERNIGHT	SALDO
04/05/2018	0.00	91.04	91.04	2197.82	0.00	0.00	2197.82
11/05/2018	0.00	51.49	51.49	1044.46	0.00	0.00	1044.46
18/05/2018	0.00	49.35	49.35	2558.06	0.00	0.00	2558.06
25/05/2018	0.00	44.81	44.81	4701.05	0.00	0.00	4701.05
01/06/2018	0.00	46.62	46.62	6171.50	0.00	3.50	6175.00
08/06/2018	0.00	72.07	72.07	5844.37	0.00	6.00	5850.37
15/06/2018	0.00	41.79	41.79	3482.11	0.00	0.00	3482.11
22/06/2018	0.00	32.30	32.30	2092.10	0.00	0.00	2092.10
29/06/2018	0.00	99.72	99.72	6365.34	0.10	0.00	6365.44
06/07/2018	0.00	373.53	373.53	7484.50	0.00	0.00	7484.50
13/07/2018	0.00	33.44	33.44	6300.68	0.00	0.00	6300.68
19/07/2018	0.00	27.72	27.72	6808.51	28.00	0.00	6836.51
27/07/2018	0.00	76.12	76.12	4767.93	35.00	0.00	4802.93
03/08/2018	0.00	103.81	103.81	8223.31	0.00	0.00	8223.31
10/08/2018	0.00	224.76	224.76	5858.05	0.00	0.00	5858.05
17/08/2018	0.00	90.66	90.66	4706.30	0.00	0.00	4706.30
24/08/2018	0.00	22.67	22.67	6791.86	0.00	0.00	6791.86
31/08/2018	0.00	66.22	66.22	7711.06	20.00	0.00	7731.06
07/09/2018	0.00	99.82	99.82	4908.80	2.00	0.00	4910.80
14/09/2018	0.00	102.23	102.23	3011.50	1.90	0.00	3013.40
21/09/2018	0.00	84.53	84.53	3532.70	0.00	0.00	3532.70
28/09/2018	0.00	102.63	102.63	7117.34	105.00	61.00	7283.34
05/10/2018	0.00	199.43	199.43	7510.74	0.00	0.00	7510.74
12/10/2018	0.00	93.34	93.34	11000.00	0.00	0.00	11000.00
19/10/2018	0.00	285.31	285.31	11042.02	0.00	0.00	11042.02
26/10/2018	0.00	85.47	85.47	8770.40	0.00	0.00	8770.40
02/11/2018	0.00	93.02	93.02	8192.54	3.00	0.00	8195.54
09/11/2018	0.00	70.13	70.13	10144.62	4.28	16.00	10164.90
16/11/2018	0.00	68.63	68.63	8178.55	0.00	0.00	8178.55
23/11/2018	0.00	199.44	199.44	5689.30	0.00	0.00	5689.30
30/11/2018	0.00	226.91	226.91	9800.00	35.00	11.00	9846.00
07/12/2018	0.00	50.88	50.88	6891.34	0.00	0.00	6891.34
14/12/2018	0.00	894.57	894.57	5242.50	0.00	0.00	5242.50
21/12/2018	0.00	82.73	82.73	7058.09	0.00	20.00	7078.09
28/12/2018	0.00	68.22	68.22	9102.97	25.00	0.00	9127.97
04/01/2019	0.00	73.97	73.97	7913.98	0.00	0.00	7913.98
11/01/2019	0.00	73.95	73.95	7913.98	0.00	0.00	7913.98
18/01/2019	0.00	73.97	73.97	7913.98	0.00	0.00	7913.98
25/01/2019	0.00	110.75	110.75	20866.15	0.00	0.00	20866.15
02/01/2019	0.00	236.87	236.87	16536.96	0.00	0.00	16536.96
08/02/2019	0.00	104.27	104.27	16710.96	0.00	0.00	16710.96
15/02/2019	0.00	73.37	73.37	15641.42	561.70	0.00	16203.12
22/02/2019	0.00	125.23	125.23	13686.58	0.00	0.00	13686.58
01/03/2019	0.00	78.83	78.83	12806.56	0.00	0.00	12806.56

Montos en miles de millones

1. Expansión Transitoria (millones de pesos \$)

Tipo	Plazo	DIA	CUPO	APROBADAS								
				PRESENTADAS			APROBADAS		EXCESO		VARIACION SEMANAL	
				MONTO	MINIMA	MAXIMA	MONTO	TASA *	DEMANDA	ABSOLUTA	(%)	
Subasta	1 Día	lunes, 25 de feb 2019	11,600,000	9,219,690	4.25%	5.25%	9,219,690	4.25%	0	0	0.00%	
		martes, 26 de feb 2019	11,600,000	8,019,250	4.25%	5.25%	8,019,250	4.25%	0	0	0.00%	
		miércoles, 27 de feb 2019	11,600,000	7,830,900	4.25%	5.25%	7,830,900	4.25%	0	0	0.00%	
		jueves, 28 de feb 2019	11,600,000	8,365,600	4.25%	5.25%	8,365,600	4.25%	0	0	0.00%	
		viernes, 01 de mar 2019	11,600,000	7,806,556	4.25%	5.25%	7,806,556	4.25%	0	0	0.00%	
TOTAL		58,000,000	41,241,996			41,241,996	4.25%	0	41,241,996.10	0.00		
Ventanilla	1 Día	lunes, 25 de feb 2019							0	0	0.00%	
		martes, 26 de feb 2019							0	0	0.00%	
		miércoles, 27 de feb 2019							0	0	0.00%	
		jueves, 28 de feb 2019							0	0	0.00%	
		viernes, 01 de mar 2019							0	0	0.00%	
TOTAL		0	0			0	0.00%	0	0.00	0.00		
Overnight Faltante de Compensación	1 Día	lunes, 25 de feb 2019							0	0	0.00%	
		martes, 26 de feb 2019							0	0	0.00%	
		miércoles, 27 de feb 2019							0	0	0.00%	
		jueves, 28 de feb 2019							0	0	0.00%	
		viernes, 01 de mar 2019							0	0	0.00%	
TOTAL		0	0			0	0.00%	0	0.00	0.00		
Overnight por 1 Día Intradía	1 Día	lunes, 25 de feb 2019							0	0	0.00%	
		martes, 26 de feb 2019							0	0	0.00%	
		miércoles, 27 de feb 2019							0	0	0.00%	
		jueves, 28 de feb 2019							0	0	0.00%	
		viernes, 01 de mar 2019							0	0	0.00%	
TOTAL		0	0			0	0.00%	0	0.00	0.00		
Subasta	7 Días	lunes, 25 de feb 2019							0	0	0.00%	
		martes, 26 de feb 2019							0	0	0.00%	
		miércoles, 27 de feb 2019							0	0	0.00%	
		jueves, 28 de feb 2019							0	0	0.00%	
		viernes, 01 de mar 2019							0	0	0.00%	
TOTAL		0	0			0	0.00%	0	0.00	0.00		
Subasta	14 Días	lunes, 25 de feb 2019							0	0	0.00%	
		martes, 26 de feb 2019							0	0	0.00%	
		miércoles, 27 de feb 2019							0	0	0.00%	
		jueves, 28 de feb 2019							0	0	0.00%	
		viernes, 01 de mar 2019							0	0	0.00%	
TOTAL		0	0			0	0.00%	0	0.00	0.00		
Subasta	91 Días								0	0	0.00%	
TOTAL		0	0			0	0.00%	0	0.00	0.00		
Subasta	120 Días								0	0	0.00%	
TOTAL		0	0			0	0.00%	0	0.00	0.00		
Ventanilla	14 Días								0	0	0.00%	
TOTAL		0	0.0	0.0		0	0.00%	0	0.00	0.00		

2. Contracción Transitoria (millones de pesos \$)

Tipo	Plazo	DIA	CUPO	APROBADAS								
				PRESENTADAS			APROBADAS		EXCESO		VARIACION SEMANAL	
				MONTO	MINIMO	MAXIMO	MONTO	CORTE *	DEMANDA	ABSOLUTA	(%)	
Ventanilla	1 Día	lunes, 25 de feb 2019	0	375,913	3.25%	3.25%	375,913	3.25%	0	0	0.00%	
		martes, 26 de feb 2019	0	109,842	3.25%	3.25%	109,842	3.25%	0	0	0.00%	
		miércoles, 27 de feb 2019	0	120,592	3.25%	3.25%	120,592	3.25%	0	0	0.00%	
		jueves, 28 de feb 2019	0	109,210	3.25%	3.25%	109,210	3.25%	0	0	0.00%	
		viernes, 01 de mar 2019	0	78,834	3.25%	3.25%	78,834	3.25%	0	0	0.00%	
TOTAL		0	794,391			794,391	0	794,391.00	0.00			
Subasta	7 Días	lunes, 25 de feb 2019							0	0	0.00%	
		martes, 26 de feb 2019							0	0	0.00%	
		miércoles, 27 de feb 2019							0	0	0.00%	
		jueves, 28 de feb 2019							0	0	0.00%	
		viernes, 01 de mar 2019							0	0	0.00%	
TOTAL		0	0			0	0.00%	0	0.00	0.00		
Subasta	14 Días	lunes, 25 de feb 2019							0	0	0.00%	
		martes, 26 de feb 2019							0	0	0.00%	
		miércoles, 27 de feb 2019							0	0	0.00%	
		jueves, 28 de feb 2019							0	0	0.00%	
		viernes, 01 de mar 2019							0	0	0.00%	
TOTAL		0	0			0	0.00%	0	0.00	0.00		
Subasta	30 Días								0	0	0.00%	
TOTAL		0	0			0	0.00%	0	0.00	0.00		
Subasta	62 Días								0	0	0.00%	
TOTAL		0	0			0	0.00%	0	0.00	0.00		
Subasta	90 Días								0	0	0.00%	
TOTAL		0	0			0	0.00%	0	0.00	0.00		

* Tasa Efectiva anual
Fuente: DFV, DODM

ANEXO 2: AGREGADOS MONETARIOS

CUADRO 5
M3 PÚBLICO Y PRIVADO ¹
(Miles de millones de pesos)

	diciembre			marzo			junio			septiembre			noviembre		
	2016	2017	%	2017	2018	%	2017	2018	%	2017	2018	%	2017	2018	%
M3 Privado	395,365	420,629	6.4	391,717	414,376	5.8	398,892	413,690	3.7	396,341	412,976	4.2	406,098	425,288	4.7
Efectivo	55,542	59,852	7.8	48,789	53,908	10.5	49,237	54,023	9.7	50,324	54,338	8.0	52,250	56,539	8.2
PSE	339,823	360,777	6.2	342,928	360,468	5.1	349,655	359,667	2.9	346,017	358,639	3.6	353,848	368,749	4.2
Ctas. Ctes.	36,148	38,417	6.3	34,258	35,035	2.3	34,655	34,614	-0.1	32,725	35,285	7.8	34,748	38,647	11.2
CDT	144,698	152,432	5.3	151,771	158,174	4.2	151,079	159,069	5.3	152,256	157,621	3.5	153,716	155,188	1.0
Ahorro	131,554	138,707	5.4	129,194	137,830	6.7	135,526	135,010	-0.4	132,433	134,855	1.8	135,937	143,836	5.8
Otros	27,423	31,221	13.9	27,704	29,429	6.2	28,395	30,973	9.1	28,604	30,878	7.9	29,446	31,078	5.5
M3 Público	49,782	57,125	14.8	53,825	60,057	11.6	53,287	61,596	15.6	55,574	64,192	15.5	58,815	65,734	11.8
Ctas. Ctes.	10,153	10,098	-0.5	10,439	10,546	1.0	9,310	10,486	12.6	9,891	10,567	6.8	10,429	10,521	0.9
CDT	5,884	7,416	26.1	7,046	8,566	21.6	9,590	9,437	-1.6	9,686	9,983	3.1	8,167	9,716	19.0
Ahorro	24,014	29,686	23.6	27,453	31,502	14.7	25,911	32,344	24.8	27,120	33,985	25.3	31,358	35,901	14.5
Fiduciarios	5,920	6,050	2.2	6,477	6,788	4.8	6,157	6,593	7.1	6,561	7,145	8.9	6,380	6,781	6.3
Otros	3,812	3,875	1.6	2,410	2,655	10.2	2,318	2,735	18.0	2,316	2,511	8.4	2,482	2,815	13.4
M3 Total	445,147	477,753	7.3	445,542	474,433	6.5	452,178	475,285	5.1	451,915	477,168	5.6	464,913	491,022	5.6

CARTERA PÚBLICA Y PRIVADA ²
(Miles de millones de pesos)

Cartera Bruta	399,182	423,667	6.1	403,884	427,152	5.8	413,231	433,553	4.9	417,567	436,643	4.6	422,050	446,553	5.8
Pública	16,594	16,777	1.1	16,469	17,198	4.4	16,011	17,532	9.5	16,032	15,968	0.4	16,051	16,409	2.2
Privada	382,588	406,890	6.4	387,415	409,954	5.8	397,220	416,022	4.7	401,535	420,674	4.8	405,999	430,144	5.9

¹ Variación anual. A partir de entrada en vigencia de las NIF en enero de 2015, las variaciones con respecto a los datos del 2014 tienen un efecto estadístico por cambios de metodología.

² Variación anual - para la cartera pública y privada, incluye Leasing Financiero

Fuentes: Banco de la República, cálculos con información de Balances y del formato 338 de la Superintendencia Financiera.

CUADRO 6
Portafolio Financiero del Sector Real en ml
(Miles de Millones de pesos)

AÑO	MES	TOTAL SECTOR REAL								
		TOTAL			SECTOR PUBLICO			SECTOR PRIVADO ¹		
		M3	TES	M3 + TES	M3	TES	TOTAL	M3	TES	TOTAL
2006	diciembre	132,740.1	64,184.7	196,924.8	23,061.2	30,872.4	53,933.6	109,678.9	33,312.3	142,991.2
2007	diciembre	156,820.1	71,221.9	228,041.9	24,129.7	31,221.9	55,351.6	132,690.4	40,000.0	172,690.4
2008	diciembre	183,455.2	82,331.7	265,787.0	29,448.4	36,925.8	66,374.2	154,006.8	45,405.9	199,412.7
2009	diciembre	197,491.3	86,560.0	284,051.3	30,180.5	36,444.8	66,625.3	167,310.7	50,115.2	217,425.9
2010	diciembre	219,828.3	101,942.8	321,771.1	33,088.8	40,159.4	73,248.2	186,739.5	61,783.5	248,523.0
2011	diciembre	259,929.7	110,967.9	370,897.6	37,698.6	42,480.6	80,179.2	222,231.1	68,487.3	290,718.4
2012	diciembre	300,208.6	113,374.9	413,583.5	43,024.8	41,748.0	84,772.8	257,183.8	71,626.9	328,810.7
2013	diciembre	341,304.2	128,429.9	469,734.1	51,428.4	45,315.1	96,743.5	289,875.8	83,114.8	372,990.6
2014	diciembre	371,418.5	146,828.4	518,246.9	52,573.7	44,626.8	97,200.5	318,844.8	102,201.5	421,046.4
2015	diciembre	414,501.0	157,017.5	571,518.4	46,294.7	45,977.4	92,272.1	368,206.3	111,040.0	479,246.3
2016	diciembre	445,146.6	184,070.6	629,217.2	49,781.5	45,519.2	95,300.7	395,365.1	138,551.4	533,916.5
2017	enero	442,210.1	185,906.3	628,116.4	51,900.6	44,900.9	96,801.6	390,309.4	141,005.4	531,314.8
	febrero	445,437.3	188,937.0	634,374.3	52,726.0	43,931.0	96,657.0	392,711.3	145,006.0	537,717.4
	marzo	445,542.1	192,877.4	638,419.5	53,825.3	44,071.8	97,897.1	391,716.8	148,805.6	540,522.4
	abril	449,811.7	198,056.6	647,868.2	55,749.1	47,522.2	103,271.3	394,062.6	150,534.4	544,597.0
	mayo	445,447.4	197,473.0	642,920.5	50,611.2	45,237.5	95,848.7	394,836.2	152,235.5	547,071.8
	junio	452,178.4	195,949.5	648,127.9	53,286.8	45,292.0	98,578.8	398,891.6	150,657.5	549,549.1
	julio	454,904.9	196,264.4	651,169.3	54,411.5	45,632.4	100,043.9	400,493.4	150,631.9	551,125.3
	agosto	452,643.5	198,805.3	651,448.8	53,355.6	44,730.6	98,086.2	399,287.9	154,074.7	553,362.5
	septiembre	451,915.2	200,164.9	652,080.0	55,574.4	45,898.9	101,473.3	396,340.8	154,265.9	550,606.7
	octubre	455,494.7	198,761.2	654,255.9	58,568.5	43,432.0	102,000.5	396,926.2	155,329.2	552,255.4
	noviembre	464,913.0	199,054.8	663,967.9	58,815.3	43,281.4	102,096.7	406,097.7	155,773.4	561,871.2
	diciembre	477,753.3	198,563.0	676,316.3	57,124.8	42,602.0	99,726.8	420,628.5	155,961.0	576,589.5
2018	enero	466,983.1	202,482.4	669,465.5	57,891.1	42,992.2	100,883.3	409,092.0	159,490.2	568,582.2
	febrero	472,239.7	205,886.9	678,126.6	58,852.3	44,340.3	103,192.6	413,387.4	161,546.6	574,934.0
	marzo	474,433.0	208,707.9	683,140.9	60,056.9	42,891.0	102,947.9	414,376.2	165,816.8	580,193.0
	abril	472,308.9	214,184.5	686,493.4	61,359.3	49,146.7	110,506.0	410,949.6	165,037.7	575,987.4
	mayo	469,406.1	224,287.7	693,693.8	60,841.0	53,221.2	114,062.2	408,565.1	171,066.5	579,631.6
	junio	475,285.2	225,230.2	700,515.3	61,595.6	52,865.6	114,461.2	413,689.6	172,364.5	586,054.1
	julio	479,576.5	226,637.2	706,213.7	64,007.2	53,497.0	117,504.2	415,569.3	173,140.2	588,709.6
	agosto	480,467.3	230,872.0	711,339.4	64,444.0	53,148.3	117,592.4	416,023.3	177,723.7	593,747.0
	septiembre	477,168.4	234,444.8	711,613.2	64,191.9	55,564.3	119,756.2	412,976.5	178,880.6	591,857.0
	octubre	479,793.0	240,456.6	720,249.5	64,864.1	59,077.0	123,941.1	414,928.8	181,379.6	596,308.5
	noviembre	491,021.6	238,367.1	729,388.7	65,733.7	56,042.7	121,776.3	425,288.0	182,324.4	607,612.4

Portafolio Financiero del Sector Real en ml
(% Variaciones)

AÑO	MES	TOTAL SECTOR REAL								
		TOTAL			SECTOR PUBLICO			SECTOR PRIVADO ¹		
		M3	TES	M3 + TES	M3	TES	TOTAL	M3	TES	TOTAL
2007	diciembre	18.1%	11.0%	15.8%	4.6%	1.1%	2.6%	21.0%	20.1%	20.8%
2008	diciembre	17.0%	15.6%	16.6%	22.0%	18.3%	19.9%	16.1%	13.5%	15.5%
2009	diciembre	7.7%	5.1%	6.9%	2.5%	-1.3%	0.4%	8.6%	10.4%	9.0%
2010	diciembre	11.3%	17.8%	13.3%	9.6%	10.2%	9.9%	11.6%	23.3%	14.3%
2011	diciembre	18.2%	8.9%	15.3%	13.9%	5.8%	9.5%	19.0%	10.9%	17.0%
2012	diciembre	15.5%	2.2%	11.5%	14.1%	-1.7%	5.7%	15.7%	4.6%	13.1%
2013	diciembre	13.7%	13.3%	13.6%	19.5%	8.5%	14.1%	12.7%	16.0%	13.4%
2014	diciembre	8.8%	14.3%	10.3%	2.2%	-1.5%	0.5%	10.0%	23.0%	12.9%
2015	diciembre	11.6%	6.9%	10.3%	-11.9%	3.0%	-5.1%	15.5%	8.6%	13.8%
2016	diciembre	7.4%	17.2%	10.1%	7.5%	-1.0%	3.3%	7.4%	24.8%	11.4%
2017	enero	6.9%	18.3%	10.1%	6.3%	-3.0%	1.8%	7.0%	27.2%	11.7%
	febrero	6.2%	19.5%	9.9%	7.8%	-5.9%	1.1%	6.0%	30.1%	11.6%
	marzo	6.0%	22.9%	10.6%	9.0%	4.2%	6.8%	5.6%	29.8%	11.3%
	abril	6.8%	22.9%	11.3%	5.9%	10.9%	8.1%	6.9%	27.3%	11.9%
	mayo	6.1%	19.3%	9.8%	-2.8%	1.9%	-0.6%	7.3%	25.7%	11.9%
	junio	6.5%	17.0%	9.4%	1.7%	-1.4%	0.3%	7.1%	23.9%	11.3%
	julio	6.0%	13.6%	8.2%	1.9%	-2.6%	-0.2%	6.6%	19.5%	9.9%
	agosto	6.6%	13.4%	8.6%	1.8%	0.0%	1.0%	7.2%	18.0%	10.0%
	septiembre	5.4%	11.5%	7.2%	6.8%	-1.0%	3.1%	5.2%	15.8%	8.0%
	octubre	5.7%	9.3%	6.7%	11.2%	-9.2%	1.5%	4.9%	15.9%	7.8%
	noviembre	5.5%	8.1%	6.2%	9.4%	-8.6%	0.9%	4.9%	13.8%	7.3%
	diciembre	7.3%	7.9%	7.5%	14.8%	-6.4%	4.6%	6.4%	12.6%	8.0%
2018	enero	5.6%	8.9%	6.6%	11.5%	-4.3%	4.2%	4.8%	13.1%	7.0%
	febrero	6.0%	9.0%	6.9%	11.6%	0.9%	6.8%	5.3%	11.4%	6.9%
	marzo	6.5%	8.2%	7.0%	11.6%	-2.7%	5.2%	5.8%	11.4%	7.3%
	abril	5.0%	8.1%	6.0%	10.1%	3.4%	7.0%	4.3%	9.6%	5.8%
	mayo	5.4%	13.6%	7.9%	20.2%	17.6%	19.0%	3.5%	12.4%	6.0%
	junio	5.1%	14.9%	8.1%	15.6%	16.7%	16.1%	3.7%	14.4%	6.6%
	julio	5.4%	15.5%	8.5%	17.6%	17.2%	17.5%	3.8%	14.9%	6.8%
	agosto	6.1%	16.1%	9.2%	20.8%	18.8%	19.9%	4.2%	15.3%	7.3%
	septiembre	5.6%	17.1%	9.1%	15.5%	21.1%	18.0%	4.2%	16.0%	7.5%
	octubre	5.3%	21.0%	10.1%	10.7%	36.0%	21.5%	4.5%	16.8%	8.0%
	noviembre	5.6%	19.7%	9.9%	11.8%	29.5%	19.3%	4.7%	17.0%	8.1%

¹No incluye los TES del sector financiero
Fuente: cálculos DTIE con base en DFV, Banco de la República.

ANEXO 3: CARTERA

CUADRO 1

Evolucion de la Cartera Bruta Total¹

Semana	Fecha	Cartera M/L MM\$			Cartera M/E en pesos MM\$			Cartera Total 1/ MM\$			Cartera M/E en US\$1/ (Millones)		
		2019	2018	2019	Var. % Anual	2018	2019	Var. % Anual	2018	2019	Var. % Anual	2018	2019
1	ene-04	407,612.0	433,405.7	6.3	19,229.4	19,454.2	1.2	426,841.3	452,860.0	6.1	6,634.7	6,063.2	-8.6
2	ene-11	407,229.9	432,267.0	6.1	18,796.4	19,041.4	1.3	426,026.3	451,308.4	5.9	6,581.7	6,042.0	-8.2
3	ene-18	407,094.0	432,976.3	6.4	18,527.1	18,662.5	0.7	425,621.0	451,638.8	6.1	6,496.7	5,980.5	-7.9
4	ene-25	407,324.1	432,826.6	6.3	18,159.1	18,920.1	4.2	425,483.2	451,746.7	6.2	6,473.6	6,005.3	-7.2
5	feb-01	408,027.2	433,424.1	6.2	18,211.5	18,287.4	0.4	426,238.8	451,711.5	6.0	6,430.3	5,894.2	-8.3
6	feb-08	408,534.0	433,806.5	6.2	18,464.6	18,361.5	-0.6	426,998.6	452,168.1	5.9	6,348.0	5,892.8	-7.2
7	feb-15	410,699.4	437,372.6	6.5	18,001.7	18,555.6	3.1	428,701.0	455,928.2	6.4	6,309.4	5,906.8	-6.4
8	feb-22	410,898.6	437,545.6	6.5	17,849.2	18,355.2	2.8	428,747.7	455,900.8	6.3	6,263.8	5,901.5	-5.8
9	mar-01	411,502.5			18,080.7			429,583.2			6,279.9		
10	mar-08	411,371.0			17,830.1			429,201.1			6,219.2		
11	mar-15	414,343.4			17,943.5			432,287.0			6,290.5		
12	mar-22	414,597.7			17,884.1			432,481.8			6,277.3		
13	mar-29	414,987.1			17,282.2			432,269.3			6,215.6		
14	abr-05	415,168.9			17,318.2			432,487.2			6,203.1		
15	abr-12	415,793.0			16,722.6			432,515.6			6,181.3		
16	abr-19	416,307.3			17,098.3			433,405.6			6,199.6		
17	abr-26	416,855.8			17,259.4			434,115.3			6,150.3		
18	may-03	416,782.2			17,309.2			434,091.3			6,087.5		
19	may-10	417,405.3			17,279.8			434,685.1			6,118.8		
20	may-17	417,837.6			17,930.1			435,767.7			6,128.5		
21	may-24	418,382.7			17,692.0			436,074.7			6,127.8		
22	may-31	419,526.6			17,286.5			436,813.1			6,026.9		
23	jun-07	419,231.8			17,242.4			436,474.2			6,037.7		
24	jun-14	419,190.6			17,497.0			436,687.6			6,054.2		
25	jun-21	419,967.8			17,776.2			437,744.0			6,091.5		
26	jun-28	421,066.7			17,761.2			438,827.9			6,060.2		
27	jul-05	420,121.9			17,530.0			437,651.9			6,112.4		
28	jul-12	420,779.6			17,500.0			438,279.6			6,115.2		
29	jul-19	421,670.5			17,615.5			439,286.0			6,108.4		
30	jul-26	421,655.2			17,540.4			439,195.6			6,088.7		
31	ago-02	421,363.0			17,643.1			439,006.1			6,086.0		
32	ago-09	420,080.0			17,915.8			437,995.7			6,091.8		
33	ago-16	420,907.9			18,570.4			439,478.3			6,141.0		
34	ago-23	420,831.3			18,390.2			439,221.5			6,216.2		
35	ago-30	420,984.0			18,933.0			439,917.0			6,201.2		
36	sep-06	420,520.3			19,026.4			439,546.7			6,197.2		
37	sep-13	421,800.5			18,777.3			440,577.8			6,205.2		
38	sep-20	422,764.7			18,684.5			441,449.2			6,213.7		
39	sep-27	423,454.5			18,648.5			442,103.0			6,274.4		
40	oct-04	423,562.2			19,084.7			442,647.0			6,295.9		
41	oct-11	424,363.1			19,536.1			443,899.1			6,324.8		
42	oct-18	425,273.8			19,650.2			444,924.0			6,380.2		
43	oct-25	426,141.2			20,009.8			446,150.9			6,282.0		
44	nov-01	426,774.9			19,662.4			446,437.3			6,187.9		
45	nov-08	427,008.3			19,760.9			446,769.2			6,220.2		
46	nov-15	427,872.9			19,871.0			447,743.9			6,261.4		
47	nov-22	429,406.8			20,314.8			449,721.6			6,301.2		
48	nov-29	431,591.8			20,351.5			451,943.3			6,290.5		
49	dic-06	431,233.9			19,823.0			451,056.9			6,286.5		
50	dic-13	433,100.6			20,120.4			453,221.0			6,294.9		
51	dic-20	435,528.7			20,379.2			455,907.9			6,203.1		
52	dic-27	434,913.9			19,618.9			454,532.8			6,037.0		

¹ No incluye la cartera de la FDN. Corresponde a Cartera Ajustada

Fuente: Formato 281 de la Superintendencia Financiera.

CUADRO 2
Evolucion de la Cartera Bruta por Modalidad¹

Semana	Fecha 2019	Comercial ² MM\$						Consumo ³ MM\$						Microcrédito MM\$						Hipotecaria ⁴ MM\$		
		Moneda Legal			Moneda Extranjera			Moneda Legal			Moneda Extranjera			Moneda Legal			Moneda Extranjera			Moneda Legal		
		2018	2019	Var. % Anual	2018	2019	Var. % Anual	2018	2019	Var. % Anual	2018	2019	Var. % Anual	2018	2019	Var. % Anual	2018	2019	Var. % Anual	2018	2019	Var. % Anual
1	ene-04	213,874.4	221,436.9	3.5	18,701.5	18,831.0	0.7	122,702.7	134,032.6	9.2	527.8	622.8	18.0	12,072.2	12,502.4	3.6	0.1	0.4	0.0	58,962.7	65,433.7	11.0
2	ene-11	213,497.6	220,423.0	3.2	18,265.0	18,416.6	0.8	122,750.0	133,956.9	9.1	531.3	624.4	17.5	12,025.7	12,447.7	3.5	0.1	0.4	0.0	58,956.6	65,439.3	11.0
3	ene-18	213,230.3	220,872.8	3.6	18,007.9	18,054.7	0.3	122,828.9	134,139.1	9.2	519.1	607.5	17.0	12,045.1	12,466.1	3.5	0.1	0.4	0.0	58,989.7	65,498.3	11.0
4	ene-25	213,110.8	220,054.9	3.3	17,651.5	18,304.5	3.7	123,062.7	134,633.0	9.4	507.6	615.1	21.2	12,096.5	12,521.4	3.5	0.1	0.5	0.0	59,054.1	65,617.3	11.1
5	feb-01	213,594.5	219,920.9	3.0	17,707.3	17,685.2	-0.1	123,225.5	135,166.9	9.7	504.2	601.7	19.3	12,142.1	12,572.0	3.5	0.1	0.5	0.0	59,065.2	65,764.5	11.3
6	feb-08	213,986.7	220,465.1	3.0	17,946.7	17,766.2	-1.0	123,293.4	134,984.9	9.5	517.8	594.8	14.9	12,128.8	12,546.2	3.4	0.1	0.5	0.0	59,125.0	65,810.4	11.3
7	feb-15	215,768.9	223,522.2	3.6	17,497.7	17,965.9	2.7	123,528.7	135,376.2	9.6	503.9	589.1	16.9	12,136.2	12,556.0	3.5	0.1	0.5	0.0	59,265.6	65,918.3	11.2
8	feb-22	215,586.3	223,120.8	3.5	17,345.5	17,769.5	2.4	123,774.8	135,806.1	9.7	503.6	585.2	16.2	12,171.2	12,589.2	3.4	0.1	0.5	0.0	59,366.3	66,029.4	11.2
9	mar-01	215,793.6			17,578.3			123,804.5			502.3			12,202.4			0.1			59,702.0		
10	mar-08	215,650.8			17,327.7			123,719.7			502.4			12,174.1			0.1			59,826.4		
11	mar-15	218,270.6			17,446.3			123,927.7			497.2			12,175.7			0.1			59,969.4		
12	mar-22	218,131.6			17,385.4			124,182.1			498.6			12,192.8			0.1			60,091.2		
13	mar-29	218,217.0			16,790.6			124,316.4			491.5			12,228.1			0.1			60,225.6		
14	abr-05	218,516.3			16,822.9			124,251.3			495.2			12,159.5			0.1			60,241.9		
15	abr-12	218,677.8			16,241.1			124,607.7			481.4			12,169.7			0.1			60,337.8		
16	abr-19	218,756.4			16,618.5			124,899.5			479.8			12,195.7			0.0			60,455.6		
17	abr-26	218,705.8			16,764.8			125,286.5			494.5			12,243.8			0.0			60,619.8		
18	may-03	218,591.2			16,808.5			125,204.4			500.7			12,233.6			0.0			60,753.0		
19	may-10	218,967.1			16,774.5			125,381.6			505.2			12,215.6			0.0			60,840.9		
20	may-17	219,017.4			17,408.0			125,664.7			522.0			12,210.5			0.0			60,944.9		
21	may-24	218,952.0			17,169.2			126,059.3			522.8			12,252.6			0.0			61,118.8		
22	may-31	219,278.9			16,770.3			126,571.9			516.0			12,312.0			0.1			61,363.8		
23	jun-07	219,208.9			16,723.5			126,356.4			518.9			12,261.8			0.1			61,404.8		
24	jun-14	218,822.3			16,967.3			126,610.6			529.6			12,245.3			0.1			61,512.4		
25	jun-21	219,125.9			17,241.8			126,912.0			534.4			12,278.4			0.1			61,651.5		
26	jun-28	219,399.1			17,216.8			127,377.5			544.3			12,348.2			0.1			61,941.9		
27	jul-05	219,087.2			16,996.8			126,826.1			533.1			12,278.6			0.1			61,929.9		
28	jul-12	219,464.3			16,961.0			127,010.8			538.8			12,278.8			0.2			62,025.7		
29	jul-19	219,947.3			17,076.4			127,299.1			538.9			12,294.8			0.2			62,129.3		
30	jul-26	219,378.2			16,990.2			127,688.6			550.0			12,348.1			0.2			62,240.4		
31	ago-02	218,687.0			17,096.2			127,873.7			546.7			12,344.5			0.2			62,457.8		
32	ago-09	217,182.0			17,352.4			128,079.8			563.1			12,302.4			0.2			62,515.8		
33	ago-16	217,586.2			18,001.9			128,354.0			568.3			12,324.1			0.2			62,643.6		
34	ago-23	216,914.4			17,829.4			128,814.8			560.5			12,343.7			0.2			62,758.4		
35	ago-30	216,131.6			18,352.9			129,414.3			579.8			12,415.6			0.3			63,022.4		
36	sep-06	216,072.9			18,447.5			129,030.3			578.6			12,366.4			0.3			63,050.7		
37	sep-13	216,774.3			18,203.8			129,483.8			573.2			12,381.5			0.3			63,160.8		
38	sep-20	217,156.0			18,120.8			129,903.6			563.4			12,404.8			0.3			63,300.3		
39	sep-27	217,005.9			18,085.0			130,447.1			563.1			12,429.0			0.4			63,572.5		
40	oct-04	217,538.1			18,516.3			130,045.6			568.1			12,394.0			0.4			63,584.6		
41	oct-11	217,669.9			18,942.8			130,551.1			592.9			12,401.0			0.4			63,741.0		
42	oct-18	218,093.3			19,056.2			130,928.1			593.6			12,397.7			0.4			63,854.7		
43	oct-25	218,235.0			19,389.0			131,446.3			620.3			12,443.6			0.4			64,016.4		
44	nov-01	218,593.0			19,047.5			131,527.3			614.5			12,476.7			0.4			64,177.8		
45	nov-08	218,691.2			19,138.0			131,644.2			622.6			12,440.7			0.4			64,232.3		
46	nov-15	219,184.1			19,251.2			131,908.7			619.4			12,445.6			0.4			64,334.4		
47	nov-22	219,789.9			19,682.8			132,627.5			631.6			12,489.8			0.4			64,499.6		
48	nov-29	220,313.2			19,696.7			133,903.1			654.4			12,574.1			0.4			64,801.3		
49	dic-06	220,271.3			19,196.8			133,578.7			625.8			12,541.0			0.4			64,843.0		
50	dic-13	221,633.5			19,490.2			133,929.8			629.8			12,545.5			0.5			64,991.8		
51	dic-20	223,597.3			19,754.0			134,146.8			624.7			12,552.2			0.5			65,232.3		
52	dic-27	222,191.3			18,995.9			134,683.3			622.5			12,566.7			0.5			65,472.6		

1/ No incluye cartera de la FDN
2/ Incluye ajuste por leasing operativo
3/ Incluye tarjetas de crédito y avances de todos los plazos.
4/ Corresponde a créditos otorgados para adquisición de vivienda, incluye los ajustes de titularización de cartera hipotecaria y por ventas de cartera para manejo a través de derechos fiduciarios.
Fuente: Formato 281 de la Superintendencia Financiera.

CUADRO 3
Desembolsos y Tasas de Interés Cartera Comercial ¹
Moneda Legal

Semana	Fecha 2019	Comercial ²				Ordinario				Preferencial				Tesorería			
		Desembolsos MM\$		Tasa de interés % ³		Desembolsos MM\$		Tasa de interés % ³		Desembolsos MM\$		Tasa de interés % ³		Desembolsos MM\$		Tasa de interés % ³	
		2018	2019	2018	2019	2018	2019	2018	2019	2018	2019	2018	2019	2018	2019	2018	2019
1	ene-04	2,002.4	849.4	9.21	9.68	634.9	440.5	11.49	11.42	1,311.6	405.6	8.14	7.79	55.8	3.3	8.37	10.57
2	ene-11	1,553.6	1,916.6	10.11	8.84	762.5	764.2	11.71	10.99	750.4	1,132.7	8.56	7.38	40.7	19.8	8.75	8.83
3	ene-18	2,288.3	2,330.3	9.91	9.36	1,128.2	1,247.6	11.77	10.61	979.0	1,050.4	8.27	7.86	181.0	32.3	7.15	10.24
4	ene-25	2,796.6	1,929.9	9.60	9.77	1,234.2	1,185.1	11.44	10.84	1,489.1	682.7	8.12	8.01	73.3	62.0	8.83	8.89
5	feb-01	2,915.2	2,989.5	10.05	9.38	1,483.9	1,551.1	11.56	10.73	1,380.9	1,335.7	8.46	7.97	50.3	102.7	9.18	7.28
6	feb-08	3,381.2	2,506.5	9.04	9.16	1,213.0	1,367.0	11.30	10.36	2,114.4	1,089.1	7.74	7.71	53.8	50.4	9.28	7.98
7	feb-15	4,174.4	5,000.7	9.30	8.52	1,966.4	2,157.1	10.79	9.79	2,071.6	2,787.5	7.95	7.53	136.3	56.2	8.25	9.35
8	feb-22	2,638.6	2,319.2	9.57	9.35	1,228.8	1,276.0	11.60	10.63	1,277.0	1,005.8	7.85	7.75	132.8	37.4	7.28	8.67
9	mar-01	3,694.7		9.72		1,629.7		11.77		1,921.2		8.12		143.8		7.91	
10	mar-08	2,680.1		9.48		1,200.5		11.68		1,419.9		7.65		59.7		8.56	
11	mar-15	4,507.1		8.78		1,435.4		11.13		2,996.0		7.63		75.7		9.81	
12	mar-22	3,028.5		9.47		1,488.7		10.78		1,400.8		8.28		139.0		7.47	
13	mar-29	2,653.1		9.19		1,265.6		11.06		1,270.3		7.38		117.2		8.66	
14	abr-05	2,167.4		9.63		1,120.3		11.27		1,008.6		7.86		38.5		8.22	
15	abr-12	2,938.4		9.57		1,277.0		11.20		1,567.2		8.31		94.2		8.56	
16	abr-19	3,716.0		8.98		1,291.7		11.18		2,283.7		7.82		140.5		7.73	
17	abr-26	2,821.1		9.55		1,374.5		11.05		1,326.8		8.15		119.8		7.89	
18	may-03	2,104.2		10.11		1,097.6		11.60		944.2		8.46		62.4		8.69	
19	may-10	2,796.0		9.06		1,187.2		11.21		1,559.6		7.41		49.2		9.51	
20	may-17	1,923.3		9.90		1,097.7		11.12		751.6		8.22		73.9		9.01	
21	may-24	3,412.1		9.10		1,448.0		10.81		1,915.9		7.82		48.3		9.14	
22	may-31	3,798.0		9.48		1,917.7		11.23		1,698.8		7.68		181.5		7.78	
23	jun-07	1,958.9		9.75		980.0		11.44		924.3		8.05		54.6		8.23	
24	jun-14	2,188.8		9.64		1,234.3		10.87		909.1		7.94		45.4		10.22	
25	jun-21	2,589.2		9.32		1,460.8		10.41		1,008.2		7.96		120.2		7.52	
26	jun-28	3,978.0		9.23		1,901.9		10.74		1,783.3		7.93		292.7		7.36	
27	jul-05	2,238.0		9.39		906.1		11.20		1,272.7		8.12		59.2		9.05	
28	jul-12	2,304.4		9.53		1,210.2		11.01		1,034.0		7.82		60.1		8.96	
29	jul-19	2,361.0		9.39		1,127.6		10.88		1,170.0		7.97		63.4		9.29	
30	jul-26	2,680.5		9.30		1,367.1		10.85		1,227.4		7.56		85.9		9.48	
31	ago-02	3,162.6		9.22		1,665.7		10.65		1,392.1		7.61		104.8		7.95	
32	ago-09	1,722.5		9.32		961.5		10.74		717.3		7.42		43.7		9.01	
33	ago-16	2,749.0		8.75		1,244.4		10.77		1,452.0		6.96		52.6		10.15	
34	ago-23	2,010.2		9.31		1,096.6		10.62		871.9		7.59		41.7		10.50	
35	ago-30	3,177.9		9.67		1,791.6		10.74		1,284.3		8.28		102.0		8.43	
36	sep-06	2,226.0		9.27		1,132.4		10.99		1,059.9		7.44		33.7		9.12	
37	sep-13	2,684.7		9.22		1,369.7		10.75		1,278.6		7.60		36.4		8.79	
38	sep-20	2,470.1		9.41		1,344.2		10.66		1,041.5		7.76		84.4		9.86	
39	sep-27	3,712.3		9.35		2,019.2		10.53		1,586.7		7.85		106.5		9.41	
40	oct-04	2,514.2		9.14		1,234.9		10.82		1,249.9		7.50		29.3		8.72	
41	oct-11	2,491.2		9.06		1,262.0		10.75		1,058.2		7.41		171.0		6.85	
42	oct-18	2,490.9		8.67		1,152.7		10.51		1,287.6		7.00		50.6		9.49	
43	oct-25	3,431.5		8.56		1,550.3		10.21		1,803.1		7.10		78.2		9.38	
44	nov-01	2,920.2		9.45		1,777.9		10.56		1,071.6		7.70		70.7		8.17	
45	nov-08	1,841.3		9.38		1,043.6		10.82		769.1		7.46		28.6		8.70	
46	nov-15	2,470.5		8.98		1,250.9		10.48		1,129.9		7.31		89.7		9.19	
47	nov-22	2,665.4		9.21		1,398.3		10.60		1,168.6		7.49		98.5		9.97	
48	nov-29	4,727.0		9.07		2,187.3		10.46		2,405.1		7.85		134.6		8.42	
49	dic-06	2,764.9		9.14		1,458.9		10.52		1,275.2		7.55		30.8		9.23	
50	dic-13	3,935.8		8.70		1,670.3		10.38		2,178.3		7.45		87.2		7.87	
51	dic-20	5,235.3		8.76		2,421.7		10.05		2,700.5		7.62		113.1		8.25	
52	dic-27	4,657.5		8.94		2,234.0		10.14		2,273.8		7.87		149.7		7.11	

1/ Incluye leasing financiero

2/ Promedio ponderado por monto de las tasas de los créditos ordinarios, de tesorería y preferenciales. No incluye construcción de vivienda.

3/ Promedio ponderado por monto

Fuente: Formato 088 de la Superintendencia Financiera.

CUADRO 4

Desembolsos y Tasas de Interés Cartera de Consumo y Tarjeta de crédito ¹

Moneda Legal

Semana	Fecha	Consumo ²				Tarjetas de Crédito ³			
		Desembolsos MM\$		Tasa de interés % ⁴		Desembolsos MM\$		Tasa de interés % ⁴	
		2018	2019	2018	2019	2018	2019	2018	2019
1	ene-04	508	539	19.79	19.01	609	580	29.27	27.50
2	ene-11	604	724	19.69	19.16	593	621	29.41	27.32
3	ene-18	866	1,142	19.75	18.76	648	676	29.48	27.13
4	ene-25	1,152	1,452	19.10	18.34	628	647	29.41	26.98
5	feb-01	1,387	1,811	18.67	17.83	659	700	29.27	26.90
6	feb-08	1,083	1,271	19.05	18.65	595	644	29.57	27.34
7	feb-15	1,199	1,420	18.85	18.11	586	629	29.73	27.08
8	feb-22	1,472	1,765	18.55	17.69	610	638	29.57	27.24
9	mar-01	1,674		18.16		651		29.37	
10	mar-08	1,104		18.63		640		29.25	
11	mar-15	1,178		18.56		633		29.24	
12	mar-22	1,258		18.31		622		29.23	
13	mar-29	1,268		17.86		540		29.19	
14	abr-05	1,027		18.79		728		28.95	
15	abr-12	1,178		18.25		637		28.71	
16	abr-19	1,239		18.19		738		28.73	
17	abr-26	1,849		17.74		651		28.45	
18	may-03	1,323		17.87		649		28.61	
19	may-10	1,262		18.13		681		28.33	
20	may-17	1,086		18.09		665		28.67	
21	may-24	1,639		17.62		673		28.54	
22	may-31	2,019		17.41		677		28.78	
23	jun-07	934		18.25		657		28.57	
24	jun-14	1,019		18.30		666		28.57	
25	jun-21	1,406		18.12		861		28.70	
26	jun-28	1,952		17.34		712		28.48	
27	jul-05	772		18.59		682		28.54	
28	jul-12	1,092		18.67		728		28.18	
29	jul-19	1,040		18.54		646		28.06	
30	jul-26	1,599		18.07		714		27.99	
31	ago-02	1,780		17.95		715		27.96	
32	ago-09	971		18.81		668		28.11	
33	ago-16	1,318		18.37		689		27.85	
34	ago-23	1,210		18.15		623		27.91	
35	ago-30	2,071		17.35		675		27.65	
36	sep-06	1,119		18.42		652		27.81	
37	sep-13	1,283		18.00		635		27.63	
38	sep-20	1,427		17.71		680		27.53	
39	sep-27	2,032		17.11		685		27.55	
40	oct-04	1,132		18.23		690		27.55	
41	oct-11	1,327		17.87		700		27.28	
42	oct-18	1,177		17.70		659		27.39	
43	oct-25	1,765		17.16		668		26.85	
44	nov-01	1,946		17.02		693		27.00	
45	nov-08	1,043		18.01		653		27.00	
46	nov-15	1,168		18.00		671		27.10	
47	nov-22	1,628		17.39		898		25.50	
48	nov-29	2,245		16.47		898		27.20	
49	dic-06	1,376		17.64		749		27.17	
50	dic-13	1,463		17.39		734		27.21	
51	dic-20	1,730		17.08		873		27.08	
52	dic-27	1,475		16.78		782		27.45	

1/ Incluye leasing financiero.

2/ Incluye créditos en pesos y en UVR.

3/ Promedio ponderado por monto

4/ Corresponde al promedio ponderado por monto de la tasa de los desembolsos en pesos y en UVR. Antes de realizar el promedio ponderado,

a la la tasa de interés de los créditos en UVR se les sumó la variación anual de la UVR de la respectiva semana.

Fuente: Formato 088 de la Superintendencia Financiera.

CUADRO 5
Desembolsos y Tasas de Interés Cartera de Microcrédito e Hipotecaria¹

Moneda Legal

Semana	Fecha 2019	Microcrédito				Hipotecaria ²							
		Desembolsos MM\$		Tasa de interés % ³		Construcción		Adquisición					
		2018	2019	2018	2019	Desembolsos MM\$	Tasa de interés % ⁴	Desembolsos MM\$	Tasa de interés % ⁴				
						2018	2019	2018	2019	2018	2019	2018	2019
1	ene-04	46	53	37.38	36.87	23	8	10.84	10.06	110	84	10.72	10.52
2	ene-11	74	78	37.68	38.08	27	16	10.72	10.09	110	131	10.85	10.26
3	ene-18	115	129	37.57	37.39	54	51	10.14	9.34	169	222	10.68	10.35
4	ene-25	129	144	37.18	36.81	76	87	10.05	9.06	208	239	10.78	10.40
5	feb-01	133	161	35.88	35.73	61	60	10.25	9.61	275	354	10.71	10.42
6	feb-08	104	96	37.09	37.92	71	50	9.87	9.42	158	169	10.67	10.46
7	feb-15	115	133	36.80	37.38	98	58	9.87	9.47	198	224	10.80	10.43
8	feb-22	128	139	36.55	37.06	73	68	10.08	9.30	199	246	10.80	10.47
9	mar-01	133		35.75		83		10.19		578		10.87	
10	mar-08	100		37.27		70		10.00		238		10.80	
11	mar-15	126		37.21		77		9.73		242		10.74	
12	mar-22	109		36.77		91		10.08		226		10.76	
13	mar-29	118		36.21		94		9.74		323		10.77	
14	abr-05	80		37.06		56		9.90		163		10.68	
15	abr-12	117		37.24		80		9.85		205		10.66	
16	abr-19	128		36.79		74		9.87		226		10.67	
17	abr-26	138		36.87		89		9.65		375		10.66	
18	may-03	105		36.17		54		10.02		282		10.61	
19	may-10	112		37.68		65		9.69		214		10.56	
20	may-17	99		36.99		53		9.29		203		10.61	
21	may-24	136		36.79		63		9.59		280		10.62	
22	may-31	154		35.73		69		9.53		473		10.61	
23	jun-07	67		37.38		43		9.72		154		10.70	
24	jun-14	97		37.12		46		9.61		197		10.68	
25	jun-21	128		36.65		78		9.59		261		10.53	
26	jun-28	152		36.34		76		9.22		504		10.52	
27	jul-05	71		36.58		26		9.50		129		10.60	
28	jul-12	111		37.64		73		9.44		220		10.54	
29	jul-19	107		37.13		76		9.19		201		10.61	
30	jul-26	136		36.73		83		9.38		332		10.56	
31	ago-02	129		36.14		68		9.60		382		10.49	
32	ago-09	89		37.38		57		8.90		170		10.55	
33	ago-16	129		37.05		81		9.22		245		10.57	
34	ago-23	106		36.79		110		9.04		217		10.50	
35	ago-30	172		35.69		88		9.33		539		10.46	
36	sep-06	80		37.09		71		9.03		173		10.50	
37	sep-13	123		36.77		71		9.52		239		10.49	
38	sep-20	130		36.53		67		9.50		273		10.48	
39	sep-27	160		35.81		80		8.99		528		10.46	
40	oct-04	99		36.36		77		9.43		189		10.48	
41	oct-11	123		36.85		63		9.40		271		10.42	
42	oct-18	103		36.71		73		8.80		198		10.52	
43	oct-25	136		36.37		75		9.36		283		10.47	
44	nov-01	140		35.48		92		9.26		411		10.42	
45	nov-08	82		37.35		60		9.08		165		10.50	
46	nov-15	108		36.89		74		9.21		193		10.49	
47	nov-22	148		36.77		95		8.86		284		10.49	
48	nov-29	181		36.06		73		9.04		545		10.41	
49	dic-06	93		36.93		55		9.58		199		10.46	
50	dic-13	117		37.65		89		9.27		268		10.42	
51	dic-20	137		37.09		153		9.10		395		10.31	
52	dic-27	104		36.21		122		10.37		487		10.40	

1/ Incluye leasing financiero.

2/ Incluye créditos en pesos y en UVR.

3/ Promedio ponderado por monto

4/ Corresponde al promedio ponderado por monto de la tasa de los desembolsos en pesos y en UVR. Antes de realizar el promedio ponderado, a la la tasa de interés de los créditos en UVR se les sumó la variación anual de la UVR de la respectiva semana.

Fuente: Formato 088 de la Superintendencia Financiera.

GRAFICO 1

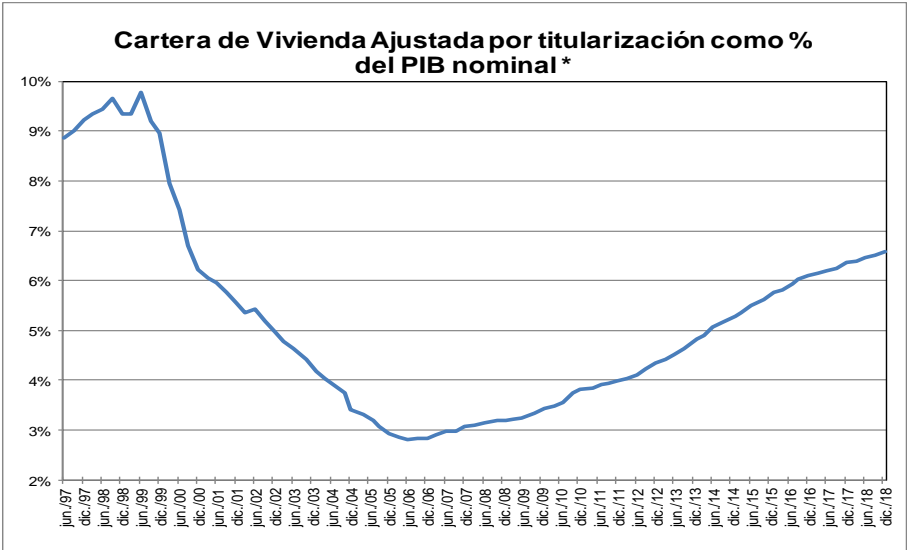
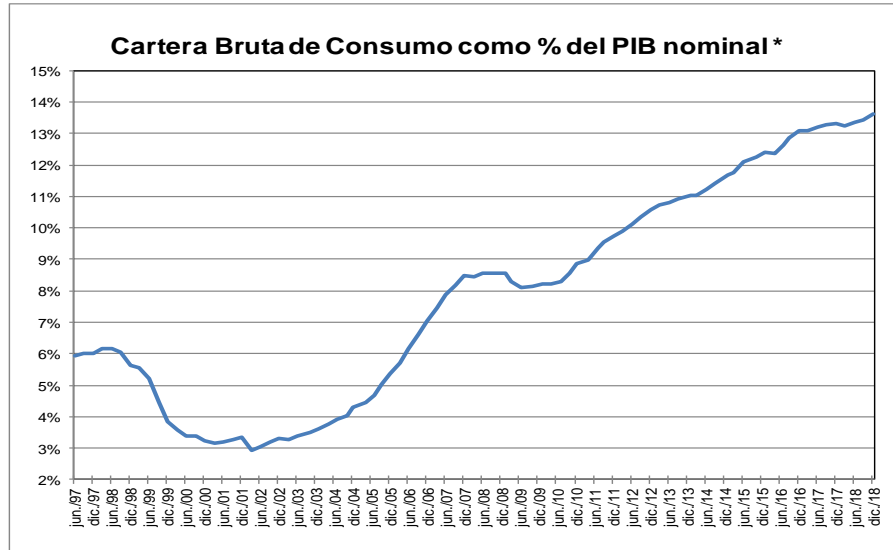
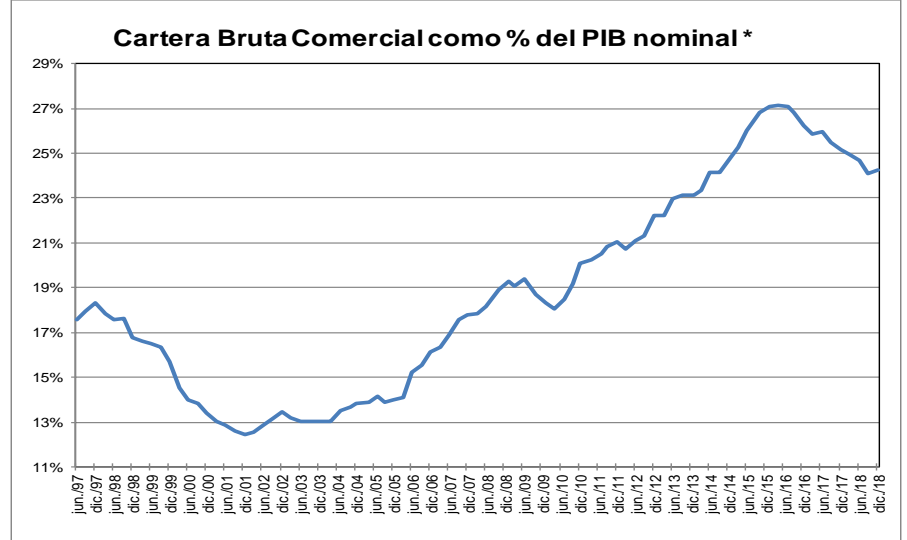
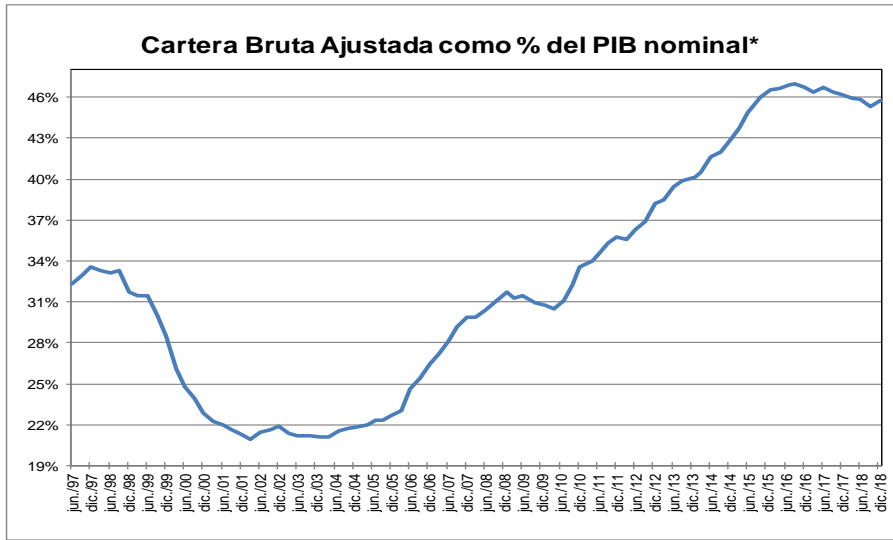

* Corresponde a cartera en moneda total. El PIB se refiere al nominal sin desestacionalizar.

Fuente: A partir de 2002 Formato 281 de la Superintendencia financiera de Colombia y ajustes del BR. Antes balances mensuales. Los datos de diciembre de 2018 se encuentran hasta el día 28. El PIB del IV trimestre de 2018 corresponde a estimaciones del Banco de la República.

GRAFICO 2
Cartera e Inversiones (brutas) / Total Activos *
(Moneda Total)

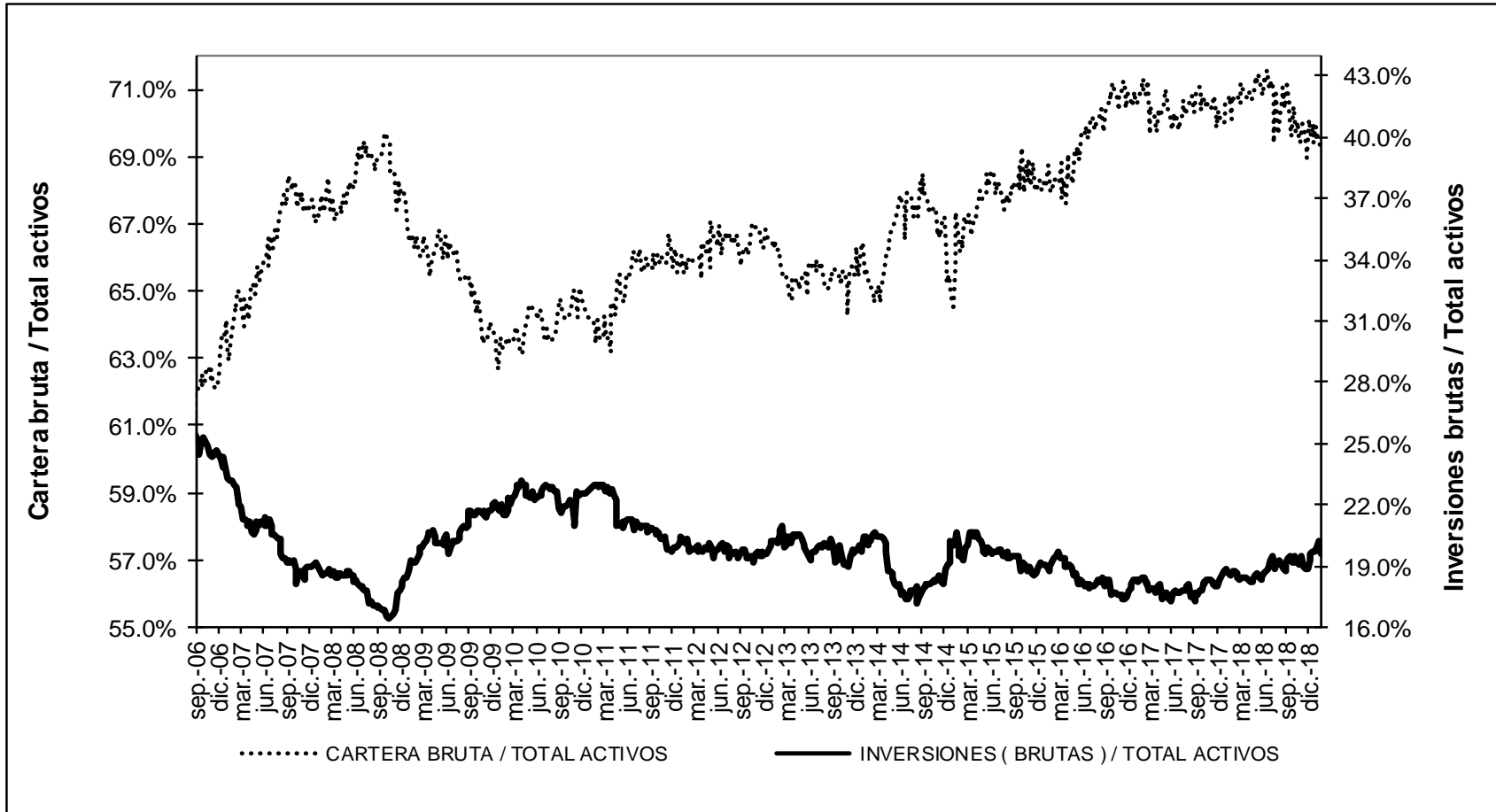

* Sin entidades financieras especiales

Fuente: Banco de la República

ANEXO 4: MERCADO CAMBIARIO¹

Gráfico 1

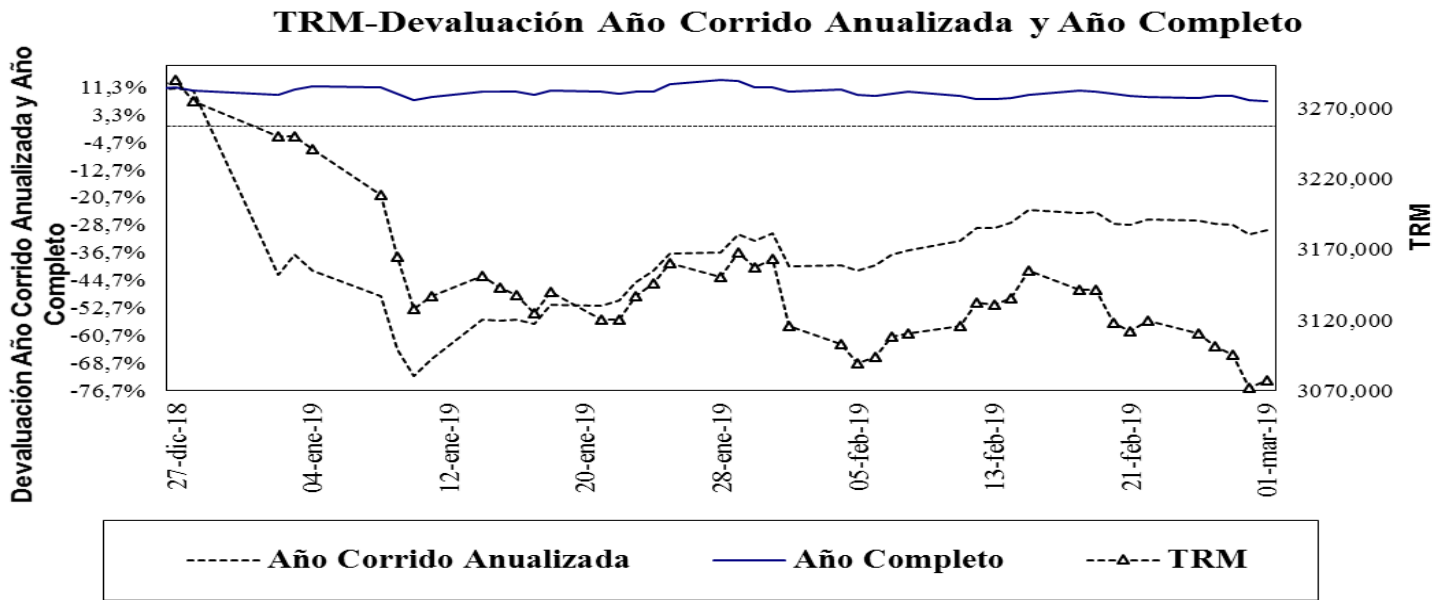

Fuente: Superfinanciera, Banco de la República

Gráfico 2

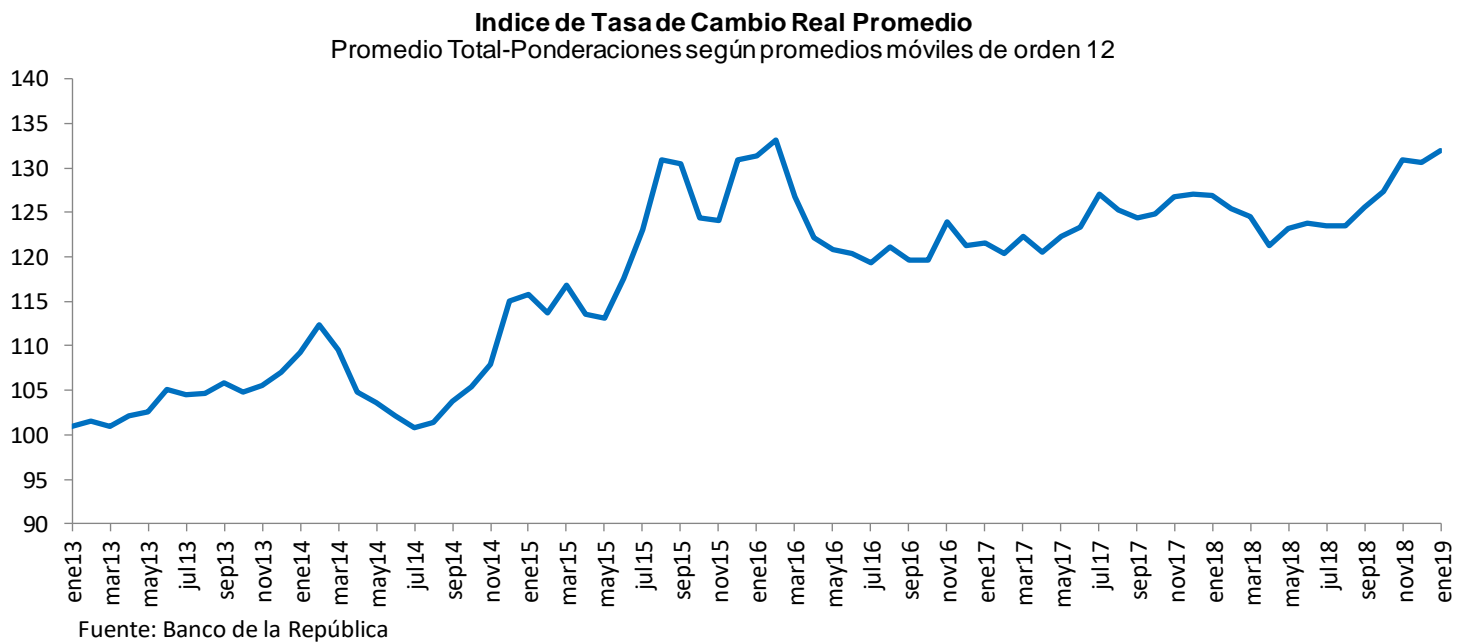

¹ Las operaciones y posiciones de derivados de los IMC no incluyen las de las sociedades comisionistas de bolsa.

Cuadro 1

Componentes de la Posición Propia Total Sistema – (Cifras en millones de dólares)

Cuentas	31-dic-15	30-dic-16	29-dic-17	31-dic-18	8-feb-19	DIFERENCIA A:			
						31-dic-18	A UN MES	SEM ANT	A UN AÑO
Total Activos M/E (A)	11,808	11,541	11,338	11,045	11,060	16	130	-203	239
Activo disponible y overnight en m/e	2,400	2,586	3,210	2,991	2,855	-136	321	-191	813
Activos operaciones de contado en m/e	88	110	217	310	817	507	59	-8	-65
Activos proveedores locales de liquidez	0	0	0	0	0	0	0	0	0
Activos < 12 meses	5,785	5,639	5,239	5,777	5,560	-217	-77	-8	350
Activos > 12 meses	3,534	3,206	2,671	1,967	1,828	-139	-173	4	-859
Total Otros Derechos (B)	32,737	37,043	44,627	47,049	50,324	3,274	3,110	1,227	1,874
Activos Indexados	10	0	0	0	0	0	0	0	0
Derechos y contingencias por derivados	406	222	272	864	670	-194	-105	-30	407
Contingencias Deudoras	0	0	0	0	0	0	0	0	0
Inversiones para Mantener Hasta el Vencimiento	9	5	12	11	11	0	0	0	0
Inversiones disp. para la venta titulos deuda	100	105	0	0		0	0	0	0
Inversiones Disponibles para la venta titulos participativos	5,900	359	0	0		0	0	0	0
Aportes Sucursales Extranjeras	995	8,419	9,490	9,930	9,977	47	48	0	470
Derechos a Futuro*	25,317	27,933	34,854	36,245	39,666	3,421	3,167	1,258	997
Compensados en CRCC	4,959	6,833	11,350	9,576	10,656	1,080	2,055	548	459
No Compensados en CRCC	20,358	21,100	23,504	26,669	29,010	2,341	1,113	709	538
Total Derechos (A+B)	44,546	48,584	55,966	58,094	61,384	3,290	3,240	1,025	2,114
Total Pasivos M/E (C)	11,415	10,681	10,119	9,298	9,459	162	-327	-427	-568
Pasivo overnight en m/e	129	206	281	179	236	57	46	1	-226
Pasivos operaciones de contado en m/e	92	106	200	238	661	423	-135	-265	-120
Pasivos proveedores locales de liquidez	0	0	0	0	0	0	0	0	0
Pasivos < 12 meses	7,236	6,717	5,794	5,619	5,443	-176	-77	-146	393
Pasivos > 12 meses	3,958	3,652	3,845	3,262	3,119	-143	-160	-16	-615
Total Otras Obligaciones (D)	32,781	35,995	43,506	46,144	49,431	3,287	3,672	1,435	2,503
Pasivos Indexados	225	255	527	949	940	-9	2	1	435
Obligaciones y contingencias por derivados	233	109	246	416	334	-82	-10	0	10
Contingencias Acreedoras	0	0	0	0	0	0	0	0	0
Otros Pasivos Excluidos de la PPC*	4,919	5,769	6,565	7,645	7,719	75	72	8	986
Obligaciones a Futuro*	27,405	29,862	36,167	37,132	40,436	3,304	3,608	1,425	1,071
Compensados en CRCC	4,900	6,883	11,212	9,148	10,354	1,206	1,996	553	8
No Compensados en CRCC	22,505	22,979	24,955	27,984	30,082	2,098	1,612	872	1,063
Total Obligaciones (C+D)	44,196	46,676	53,625	55,441	58,890	3,448	3,345	1,008	1,935
Posición Propia (A+B) - (C+D)	350	1,908	2,341	2,653	2,495	-158	-105	17	179
Posición Propia de Contado (A-C)	393	859	1,219	1,747	1,601	-146	457	224	808
Posición Bruta de Apalancamiento	41,797	43,720	47,744	55,483	59,327	3,844	1,765	914	2,176
Patrimonio Técnico	22,144	25,614	28,590	28,348	28,911	563	618	2	-1,422

Fuente: Superintendencia Financiera

ANEXO 5: MERCADO FORWARD

Cuadro 3

SALDOS DE OPERACIONES FORWARD												
millones de USD	SALDOS DE COMPRA DEL SF CON:				SALDOS DE VENTA DEL SF CON:				SALDOS NETOS DE COMPRA DEL SF CON: (compras-ventas)			SALDO COMPRAS NETAS SF
	Fondos Pensiones	Intragrupo y Offshore	Interbancario	Resto	Fondos Pensiones	Intragrupo y Offshore	Interbancario	Resto	Fondos Pensiones	Intragrupo y Offshore	Resto	
22-ene-19	\$ 4,758	\$ 7,634	\$ 7,465	\$ 2,935	\$ 2,725	\$ 10,104	\$ 7,465	\$ 3,717	\$ 2,033	-\$ 2,470	-\$ 782	-\$ 1,219
23-ene-19	\$ 4,836	\$ 7,974	\$ 7,575	\$ 2,772	\$ 2,783	\$ 10,543	\$ 7,575	\$ 3,642	\$ 2,052	-\$ 2,569	-\$ 870	-\$ 1,387
24-ene-19	\$ 4,786	\$ 8,181	\$ 7,350	\$ 2,895	\$ 2,797	\$ 10,564	\$ 7,371	\$ 3,845	\$ 1,989	-\$ 2,383	-\$ 950	-\$ 1,344
25-ene-19	\$ 4,802	\$ 8,863	\$ 8,064	\$ 4,406	\$ 2,801	\$ 11,089	\$ 8,064	\$ 6,021	\$ 2,001	-\$ 2,226	-\$ 1,615	-\$ 1,841
28-ene-19	\$ 4,707	\$ 9,157	\$ 8,496	\$ 4,396	\$ 2,819	\$ 11,302	\$ 8,496	\$ 6,024	\$ 1,888	-\$ 2,144	-\$ 1,628	-\$ 1,884
29-ene-19	\$ 4,412	\$ 9,247	\$ 8,692	\$ 4,440	\$ 2,533	\$ 11,442	\$ 8,692	\$ 6,052	\$ 1,879	-\$ 2,195	-\$ 1,611	-\$ 1,927
30-ene-19	\$ 4,371	\$ 9,594	\$ 9,067	\$ 4,473	\$ 2,528	\$ 11,933	\$ 9,067	\$ 6,054	\$ 1,843	-\$ 2,339	-\$ 1,581	-\$ 2,077
31-ene-19	\$ 4,572	\$ 9,591	\$ 9,008	\$ 4,386	\$ 2,564	\$ 11,547	\$ 9,008	\$ 6,290	\$ 2,008	-\$ 1,956	-\$ 1,903	-\$ 1,851
01-feb-19	\$ 4,779	\$ 10,115	\$ 9,119	\$ 4,403	\$ 2,669	\$ 11,934	\$ 9,119	\$ 6,472	\$ 2,110	-\$ 1,818	-\$ 2,069	-\$ 1,777
04-feb-19	\$ 4,645	\$ 10,405	\$ 9,106	\$ 4,392	\$ 2,578	\$ 11,999	\$ 9,106	\$ 6,570	\$ 2,067	-\$ 1,595	-\$ 2,178	-\$ 1,706
05-feb-19	\$ 4,348	\$ 11,018	\$ 9,363	\$ 4,344	\$ 2,349	\$ 12,445	\$ 9,363	\$ 6,558	\$ 1,999	-\$ 1,427	-\$ 2,214	-\$ 1,642
06-feb-19	\$ 4,449	\$ 10,867	\$ 9,456	\$ 4,352	\$ 2,384	\$ 12,444	\$ 9,456	\$ 6,597	\$ 2,065	-\$ 1,577	-\$ 2,246	-\$ 1,758
07-feb-19	\$ 4,439	\$ 10,167	\$ 9,522	\$ 4,348	\$ 2,385	\$ 12,010	\$ 9,522	\$ 6,550	\$ 2,053	-\$ 1,843	-\$ 2,202	-\$ 1,992
08-feb-19	\$ 4,472	\$ 10,576	\$ 9,658	\$ 4,411	\$ 2,426	\$ 12,514	\$ 9,658	\$ 6,559	\$ 2,046	-\$ 1,938	-\$ 2,148	-\$ 2,040
11-feb-19	\$ 4,513	\$ 10,612	\$ 9,919	\$ 4,352	\$ 2,456	\$ 12,604	\$ 9,919	\$ 6,592	\$ 2,057	-\$ 1,992	-\$ 2,240	-\$ 2,174
12-feb-19	\$ 4,627	\$ 10,184	\$ 10,088	\$ 4,326	\$ 2,408	\$ 12,254	\$ 10,088	\$ 6,570	\$ 2,219	-\$ 2,070	-\$ 2,244	-\$ 2,095
13-feb-19	\$ 4,183	\$ 9,907	\$ 10,042	\$ 4,243	\$ 1,815	\$ 12,201	\$ 10,042	\$ 6,515	\$ 2,369	-\$ 2,294	-\$ 2,272	-\$ 2,197
14-feb-19	\$ 4,049	\$ 9,688	\$ 9,754	\$ 4,171	\$ 1,777	\$ 12,026	\$ 9,919	\$ 6,472	\$ 2,272	-\$ 2,338	-\$ 2,301	-\$ 2,367
15-feb-19	\$ 4,060	\$ 9,862	\$ 9,930	\$ 4,113	\$ 1,823	\$ 12,103	\$ 9,930	\$ 6,499	\$ 2,237	-\$ 2,241	-\$ 2,386	-\$ 2,389
18-feb-19	\$ 4,160	\$ 9,877	\$ 10,059	\$ 4,134	\$ 1,923	\$ 12,150	\$ 10,059	\$ 6,534	\$ 2,237	-\$ 2,273	-\$ 2,400	-\$ 2,436
19-feb-19	\$ 4,226	\$ 10,072	\$ 10,186	\$ 4,132	\$ 1,946	\$ 12,302	\$ 10,186	\$ 6,596	\$ 2,280	-\$ 2,231	-\$ 2,464	-\$ 2,414
20-feb-19	\$ 4,147	\$ 10,214	\$ 10,198	\$ 4,063	\$ 1,795	\$ 12,443	\$ 10,198	\$ 6,583	\$ 2,352	-\$ 2,229	-\$ 2,521	-\$ 2,398
21-feb-19	\$ 4,237	\$ 9,864	\$ 10,017	\$ 4,025	\$ 1,951	\$ 12,012	\$ 10,017	\$ 6,477	\$ 2,286	-\$ 2,149	-\$ 2,452	-\$ 2,315
22-feb-19	\$ 4,256	\$ 10,086	\$ 10,435	\$ 4,075	\$ 1,982	\$ 12,186	\$ 10,435	\$ 6,602	\$ 2,274	-\$ 2,101	-\$ 2,527	-\$ 2,354
25-feb-19	\$ 4,329	\$ 10,342	\$ 10,488	\$ 3,971	\$ 2,005	\$ 12,350	\$ 10,488	\$ 6,613	\$ 2,323	-\$ 2,008	-\$ 2,641	-\$ 2,326
26-feb-19	\$ 4,455	\$ 9,289	\$ 9,645	\$ 3,897	\$ 1,989	\$ 11,190	\$ 9,645	\$ 6,640	\$ 2,466	-\$ 1,901	-\$ 2,743	-\$ 2,179
27-feb-19	\$ 4,742	\$ 9,304	\$ 9,608	\$ 3,894	\$ 2,079	\$ 11,267	\$ 9,608	\$ 6,753	\$ 2,662	-\$ 1,963	-\$ 2,859	-\$ 2,161
28-feb-19	\$ 4,730	\$ 9,158	\$ 9,642	\$ 3,910	\$ 2,148	\$ 11,132	\$ 9,642	\$ 6,722	\$ 2,582	-\$ 1,975	-\$ 2,811	-\$ 2,204

Gráfico 1

SALDOS DE COMPRA Y VENTA DE FORWARDS DE LOS IMC AL RESTO DE AGENTES (Excluye interbancario, FPC, intragrupo y offshore)



Gráfico 2



Gráfico 3

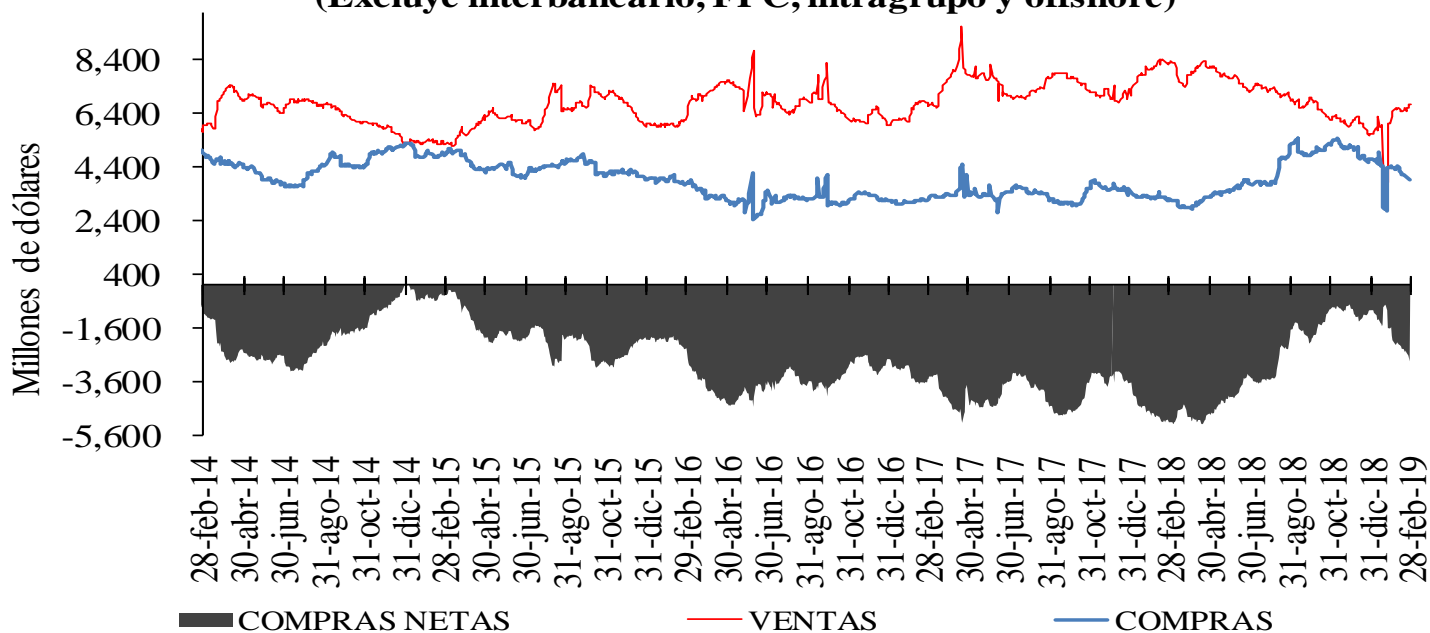

Cuadro 4

Devaluación implícita y tasas de interés

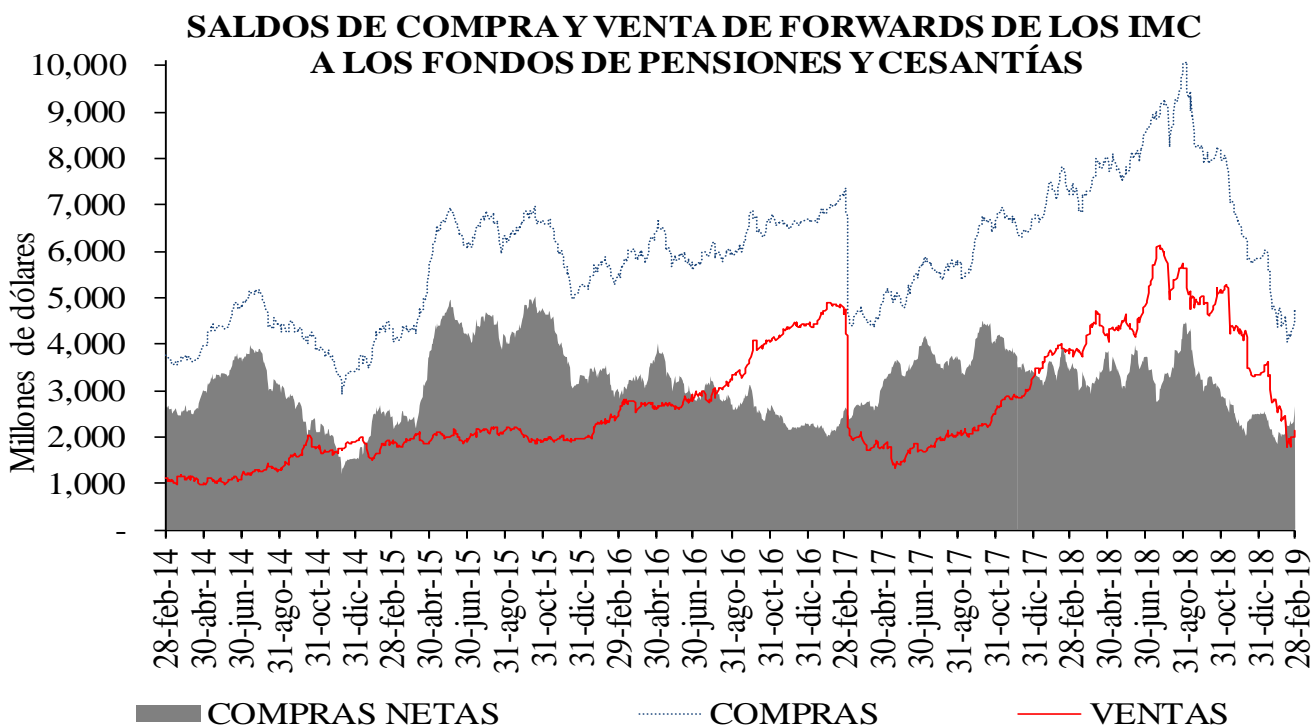
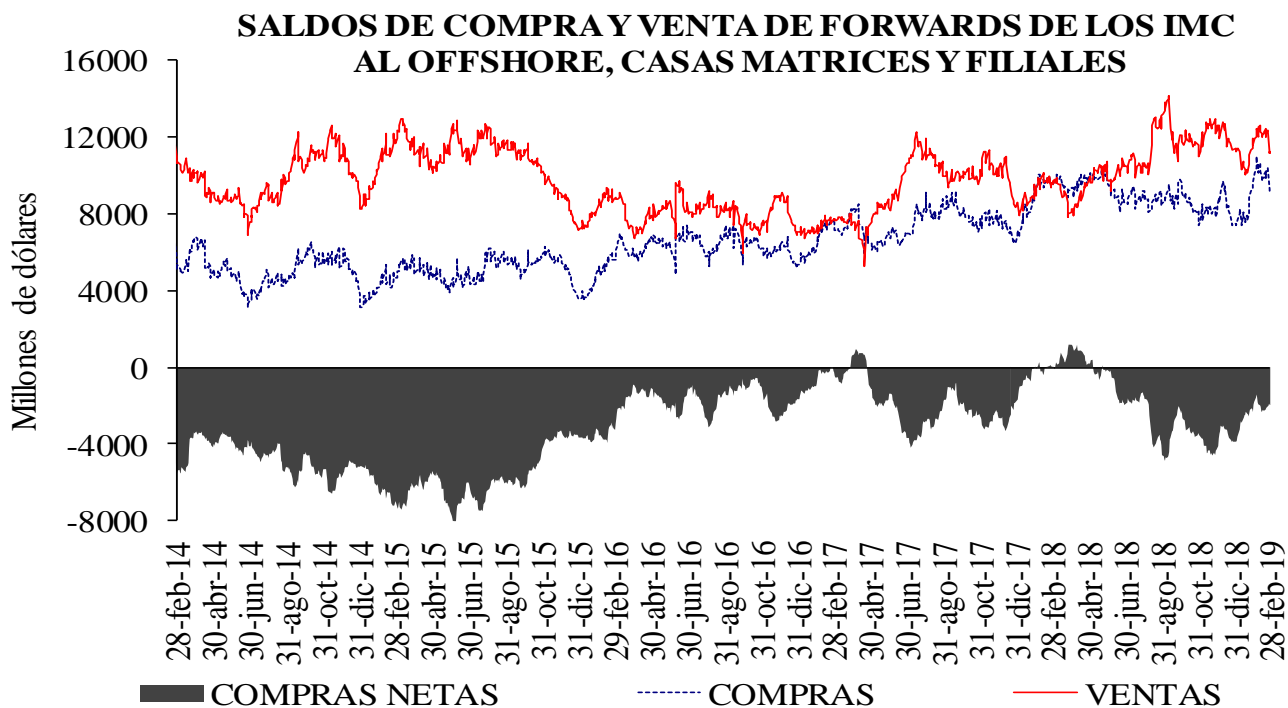
DIFERENCIA DEVIMPAN - DIFERENCIAL TASAS DE INTERÉS *						
	Al resto del real		A Offshore, IG y otros financieros**		A FPC y fiduciarias	
	Compras	Ventas	Compras	Ventas	Compras	Ventas
3-14	-2.83%	1.39%	-0.68%	0.06%	-0.01%	0.08%
15-35	-0.47%	1.26%	0.17%	0.39%	0.15%	0.39%
36-60	-0.27%	0.97%	0.13%	0.38%	0.12%	0.34%
61-90	0.06%	0.88%	0.00%	0.47%	0.09%	0.33%
91-180	-0.01%	0.77%	0.14%	0.42%	-0.19%	0.52%
>180	-0.14%	0.83%	0.41%	0.48%	0.00%	2.83%
Total	-1.02%	0.95%	-0.08%	0.33%	0.09%	0.30%

**IG: Intragruppo

Cuadro 5

Tasas forward promedio y expectativas de tasa de cambio

Tasa promedio de operaciones forward ^{1/}						
	Semana de Vencimiento					
Semana de Negociación	28-feb-19		07-mar-19		14-mar-19	
	No.Obs.	Tasa Prom	No.Obs.	Tasa Prom	No.Obs.	Tasa Prom
21-feb-19	160	3,118.94	108	3,120.19	n.d.	n.d.
28-feb-19	113	3,094.18	198	3,087.65	218	3,089.72

1/ Tasa forward operaciones fecha cumplimiento +/- 5 días a la fecha en cumplimiento.

Cuadro 6

Pronóstico a:	ENCUESTA DE EXPECTATIVAS DEL BR							
	jul-18	ago-18	sep-18	oct-18	nov-18	dic-18	ene-19	feb-19
Fin de mes	\$ 2,875.79	\$ 2,918.38	\$ 3,035.26	\$ 3,033.96	\$ 3,134.36	\$ 3,148.39	\$ 3,135.19	\$ 3,123.86
dic-19	\$ 2,914.90	\$ 2,925.45	\$ 2,981.76	\$ 3,018.00	\$ 3,073.08	\$ 3,109.74	\$ 3,134.39	\$ 3,136.15
dic-20						\$ 3,065.03	\$ 3,092.71	\$ 3,110.95

ANEXO 6: MERCADO DE DEUDA PÚBLICA

Cuadro 1 Colocaciones de títulos TES "B" por subasta

(PESOS)

Fecha de cumplimiento	Fecha de emisión	Fecha de Vencimiento	Plazo	Valor nominal aprobado	Valor costo aprobado	Precio	Tasa de corte	Tasa cupón
26-feb-19	11-dic-18	10-dic-19	364 días	349.999.700.000	337.459.210.749	96,417	4,750	
19-feb-19	11-dic-18	10-dic-19	364 días	349.999.800.000	337.133.807.352	96,324	4,759	
12-feb-19	11-dic-18	10-dic-19	364 días	350.000.000.000	336.756.000.000	96,216	4,789	
05-feb-19	11-dic-18	10-dic-19	364 días	349.999.800.000	336.423.307.758	96,121	4,800	
29-ene-19	11-dic-18	10-dic-19	364 días	350.000.000.000	335.944.000.000	95,984	4,864	
27-feb-19	26-nov-17	26-nov-25	8 años	236.635.000.000	239.999.949.700	101,422	6,275	6,25
22-feb-19	26-nov-17	26-nov-25	8 años/2	287.106.800.000	289.885.993.824	100,968	6,344	6,25
13-feb-19	26-nov-17	26-nov-25	8 años	359.894.000.000	362.999.885.220	100,863	6,335	6,25
06-nov-18	26-nov-17	26-nov-25	8 años/2	51.778.300.000	53.354.431.452	103,044	6,772	6,25
24-oct-18	26-nov-17	26-nov-25	8 años	314.243.900.000	322.935.886.274	102,766	6,779	6,25
27-feb-19	28-abr-12	28-abr-28	16 años	108.057.700.000	108.999.963.144	100,872	6,613	6,00
22-feb-19	28-abr-12	28-abr-28	16 años/2	127.028.000.000	127.518.328.080	100,386	6,674	6,00
13-feb-19	28-abr-12	28-abr-28	16 años	160.220.200.000	160.633.568.116	100,258	6,669	6,00
06-nov-18	28-abr-12	28-abr-28	16 años/2	21.026.200.000	20.098.103.532	95,586	7,118	6,00
24-oct-18	28-abr-12	28-abr-28	16 años	165.802.600.000	157.999.929.644	95,294	7,127	6,00
27-feb-19	18-oct-18	18-oct-34	16 años	389.577.500.000	400.999.912.300	102,932	7,210	7,25
22-feb-19	18-oct-18	18-oct-34	16 años/2	175.625.200.000	179.776.979.728	102,364	7,261	7,25
13-feb-19	18-oct-18	18-oct-34	16 años	221.500.000.000	226.366.355.000	102,197	7,260	7,25
01-feb-19	18-oct-18	18-oct-34	16 años/2	386.535.300.000	394.509.523.239	102,063	7,249	7,25
23-ene-19	18-oct-18	18-oct-34	16 años	484.805.400.000	493.910.045.412	101,878	7,250	7,25

(UVR 's)

Fecha de cumplimiento	Fecha de emisión	Fecha de Vencimiento	Plazo	Valor nominal aprobado	Valor costo aprobado	Precio	Tasa de corte	Tasa cupón
01-mar-19	23-feb-06	23-feb-23	17 años/2	116.078.000	126.644.580	109,103	2,350	4,75
20-feb-19	23-feb-06	23-feb-23	17 años	375.053.000	426.997.841	113,850	2,335	4,75
15-feb-19	23-feb-06	23-feb-23	17 años/2	410.805.000	466.744.317	113,617	2,384	4,75
06-feb-19	23-feb-06	23-feb-23	17 años	514.637.000	584.998.171	113,672	2,354	4,75
25-ene-19	23-feb-06	23-feb-23	17 años/2	0	0		2,333	4,75
01-mar-19	17-mar-16	17-mar-27	11 años/2	0	0		3,060	3,30
20-feb-19	17-mar-16	17-mar-27	11 años	373.866.000	391.998.501	104,850	3,048	3,30
15-feb-19	17-mar-16	17-mar-27	11 años/2	215.423.000	225.470.329	104,664	3,068	3,30
06-feb-19	17-mar-16	17-mar-27	11 años	280.917.000	293.999.305	104,657	3,058	3,30
25-ene-19	17-mar-16	17-mar-27	11 años/2	0	0		2,974	3,30
01-mar-19	04-abr-15	04-abr-35	20 años/2	0	0		3,639	4,75
20-feb-19	04-abr-15	04-abr-35	20 años	472.160.000	556.199.758	117,799	3,620	4,75
15-feb-19	04-abr-15	04-abr-35	20 años/2	187.358.000	220.158.765	117,507	3,638	4,75
06-feb-19	04-abr-15	04-abr-35	20 años	424.311.000	498.599.370	117,508	3,630	4,75
25-ene-19	04-abr-15	04-abr-35	20 años/2	249.512.000	291.744.401	116,926	3,664	4,75
28-jun-18	16-jun-17	16-jun-49	32 años	1.980.000.000	1.943.429.400	98,153	3,860	3,75
30-may-18	16-jun-17	16-jun-49	32 años	2.866.638.000	2.905.996.940	101,373	3,873	3,75
26-abr-18	16-jun-17	16-jun-49	32 años	2.895.216.000	2.919.999.049	100,856	3,882	3,75
31-ene-18	16-jun-17	16-jun-49	32 años	3.925.417.000	3.999.999.923	101,900	3,774	3,75

1/Es segunda vuelta en la que únicamente presentan los Creadores de Mercado que se les haya aprobado en la primera subasta.

2/Colocación no competitiva en la que únicamente presentan los Creadores de Mercado que se les haya aprobado en la primera subasta

Cuadro 2

Mercado Primario

TES DE CORTO PLAZO - OPERACIONES DE TESORERIA (\$m)				
	Subasta	Cancelados	Saldo en Circulación	Participación %
Tes Corto Plazo	3.149.999	0	3.149.999	16,6%
Cupo en Administración Vigente 2019			19.000.000	
Saldo por Colocar			15.850.001	83,4%

Fuente: Departamento de Fiduciaria y Valores. Datos al 28 de febrero de 2019.

Tipo	Denominaciones Originales				Pesos (mm\$)				Part. %
	Subasta	Convenida	Forzosa	Total	Subasta	Convenidas	Forzosa	Total	
Tasa Fija Pesos (millones)	3.727.847	1.275.370	60.948	5.064.164	3.728	1.275	61	5.064	67%
Tasa Variable Pesos (millones)	0	0	0	0	0	0	0	0	0%
UVR (millones)	7.060	2.580,0	0	9.639,7	1.844	674	0	2.518	33%
USD (millones)	0	0,0	0	0	0	0	0	0	0%
(1) Total Colocado					5.572	1.949	61	7.582,6	21,7%
Participación Porcentual					73%	26%	1%		
(2) Cupo de Administración para año 2019								34.940	100,0%
Saldo por Colocar (2) - (1)								27.357	78,3%

Fuente: Departamento de Fiduciaria y Valores.

Datos al 28 de febrero de 2019.

Cuadro 3

Proyección de vencimientos de TES denominados en pesos					
TES EN PESOS (miles de millones de pesos)	CONCEPTO	TOTAL SEMANA	SECTOR FINANCIERO (1)	FOGAFIN	OTROS
SEMANA DEL 3 DE MARZO AL 10 DE MARZO	CAPITAL	\$ -	\$ -	\$ -	\$ -
	INTERESES (2)	\$ -	\$ -	\$ -	\$ -
SEMANA DEL 10 DE MARZO AL 17 DE MARZO	CAPITAL	\$ 3.250,00	\$ 940,75	\$ -	\$ 2.309,25
	INTERESES (2)	\$ -	\$ -	\$ -	\$ -
SEMANA DEL 17 DE MARZO AL 24 DE MARZO	CAPITAL	\$ -	\$ -	\$ -	\$ -
	INTERESES (2)	\$ -	\$ -	\$ -	\$ -
SEMANA DEL 24 DE MARZO AL 31 DE MARZO	CAPITAL	\$ -	\$ -	\$ -	\$ -
	INTERESES (2)	\$ -	\$ -	\$ -	\$ -
SEMANA DEL 31 DE MARZO AL 7 DE ABRIL	CAPITAL	\$ -	\$ -	\$ -	\$ -
	INTERESES (2)	\$ -	\$ -	\$ -	\$ -

Fuente: Departamento de Fiduciaria y Valores

(1) Incluye Bancos, CF, CFC, CAV, Fiduciarias, Fondos de Pensiones Privados y Comisionistas de Bolsa

(2) Incluye Cupones e Intereses

Gráfico 1

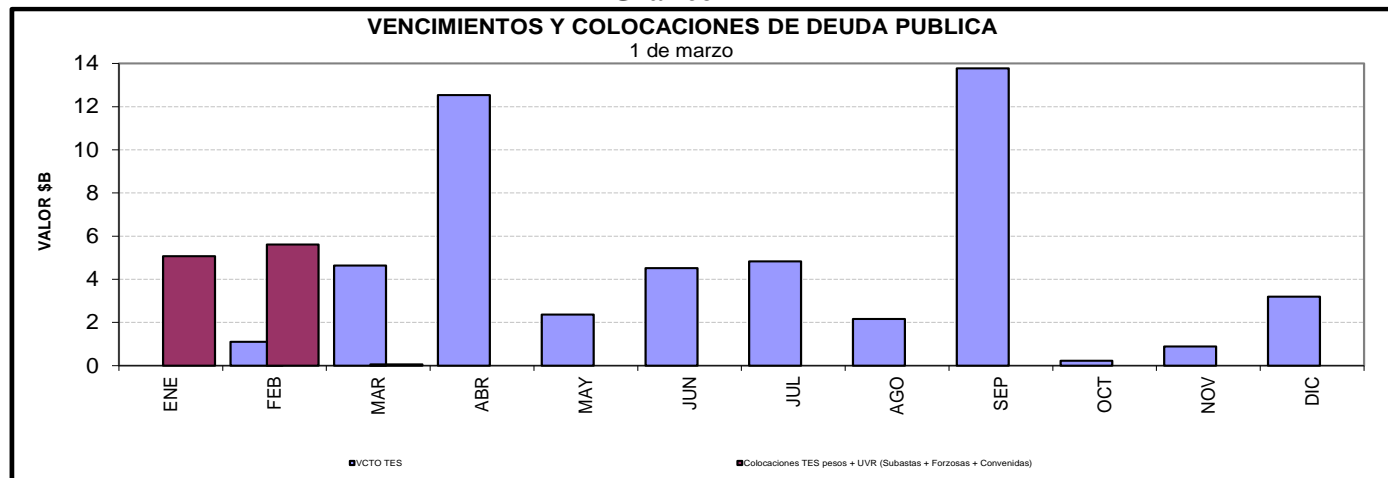

Cuadro 4
Saldos de deuda pública y Tenedores

		Vencimiento				TOTAL		
		Vence 2019		Vence después		Saldo en Circulación (\$mm)	Participación	
Denominación	Plazo	Saldo en Circulación (\$mm)	Participación	Saldo en Circulación (\$mm)	Participación			
PESOS	<365 Días	\$ 22'230.7	7.3%	\$ -	0.0%	\$ 22'230.7	7.3%	
	1	\$ -	0.0%	\$ 19'499.8	6.4%	\$ 19'499.8	6.4%	
	3	\$ -	0.0%	\$ 28'595.9	9.4%	\$ 28'595.9	9.4%	
	5	\$ -	0.0%	\$ 26'890.0	8.8%	\$ 26'890.0	8.8%	
	6	\$ -	0.0%	\$ 14'154.3	4.6%	\$ 14'154.3	4.6%	
	7	\$ -	0.0%	\$ 28'779.0	9.4%	\$ 28'779.0	9.4%	
	9	\$ -	0.0%	\$ 22'808.1	7.5%	\$ 22'808.1	7.5%	
	11	\$ -	0.0%	\$ 17'395.5	5.7%	\$ 17'395.5	5.7%	
	13	\$ -	0.0%	\$ 18'114.0	5.9%	\$ 18'114.0	5.9%	
	15	\$ -	0.0%	\$ 3'032.2	1.0%	\$ 3'032.2	1.0%	
	Total		\$ 22'230.7	7.3%	\$ 179'268.8	58.8%	\$ 201'499.5	66.1%
UVR	<365 Días	\$ 10'169.2	3.3%	\$ -	0.0%	\$ 10'169.2	3.3%	
	2	\$ -	0.0%	\$ 20'134.4	6.6%	\$ 20'134.4	6.6%	
	3	\$ -	0.0%	\$ 23'439.0	7.7%	\$ 23'439.0	7.7%	
	6	\$ -	0.0%	\$ 10'303.3	3.4%	\$ 10'303.3	3.4%	
	8	\$ -	0.0%	\$ 11'586.5	3.8%	\$ 11'586.5	3.8%	
	14	\$ -	0.0%	\$ 9'810.0	3.2%	\$ 9'810.0	3.2%	
	16	\$ -	0.0%	\$ 14'808.7	4.9%	\$ 14'808.7	4.9%	
	30	\$ -	0.0%	\$ 3'061.3	1.0%	\$ 3'061.3	1.0%	
	Total		\$ 10'169.2	3.3%	\$ 93'143.1	30.6%	\$ 103'312.3	33.9%
	Total		\$ 32'399.9	10.6%	\$ 272'411.9	89.4%	\$ 304'811.8	100.0%

* Datos actualizados al 01 mar 2019

Fuente: Banco de la República

Cuadro 7

Montos Negociados Mercado Secundario TES

Miles de millones de pesos

	SEN					MEC				
	TF	DOL	IPC	UVR	Total	TF	DOL	IPC	UVR	Total
Promedio Diario										
Semana Actual	2.691,75	0,00	0,00	2,73	2.694,48	2.148,60	0,00	0,00	1,21	2.149,81
Semana Anterior	2.760,88	0,00	0,00	4,20	2.765,07	1.899,85	0,00	0,00	1,51	1.901,36
Diferencia	-69,13	0,00	0,00	-1,46	-70,59	248,76	0,00	0,00	-0,30	248,45
Trimestre Anterior	302,17	0,00	0,00	0,33	302,50	648,39	0,00	0,00	0,18	648,57
Diferencia	2.389,58	0,00	0,00	2,40	2.391,98	1.500,21	0,00	0,00	1,03	1.501,24

Fuente: BVC. Datos al 01 de marzo del 2019

Gráfico 2
Curvas UVR Spot
22 feb 2019 y 01 mar 2019

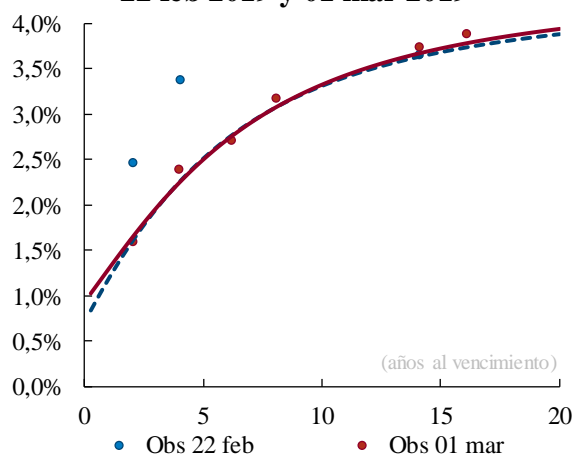

Cambios Promedio en la Curva por Plazo

2 años	3 años	5 años	10 años
4	0	-2	1

Cifras en puntos básicos

Fuente: SEN y MEC. **Cálculos:** Desarrollo de Mercados

* Las curvas se calcularon mediante la metodología de Nelson & Siegel

Fuente: SEN y MEC. **Cálculos:** Desarrollo de Mercados

* Las curvas se calcularon mediante la metodología de Nelson & Siegel

Cuadro 8

Expectativas de inflación

Plazo	Inflación Anual /1	DTF /1	TES TF - TES UVR /2				
			Semana Actual 01-mar	Semana Anterior 22-feb	Diferencia pbs.	Trimestre Anterior 28-dic	Diferencia pbs.
3 Meses	3,40%	4,65%	4,24%	4,25%	-1,47	4,58%	-34,20
6 Meses	3,46%	4,68%	4,10%	4,11%	-1,39	4,44%	-34,12
9 Meses	3,52%	4,77%	3,98%	3,99%	-1,31	4,32%	-33,95
12 Meses	3,54%	4,85%	3,87%	3,88%	-1,25	4,21%	-33,69

/1 Según encuesta trimestral de expectativas de Enero del 2019

/2 Diferencia en Curva Spot

/3 Fuente: Banco de la República

Cuadro 9

Bonos República de Colombia

BONOS EN DOLARES	mar-19	feb-20	jul-21	mar-23	feb-24	may-24	ene-26	abr-27	mar-29	sep-37	ene-41	feb-44	sep-45	may-49
Spread Actual	184	78	84	109	121	150	136	141	150	228	215	206	193	193
Spread Semana Anterior	11	85	90	118	131	158	146	150	157	236	222	213	201	200
Diferencia Semana Anterior	173	-7	-6	-9	-10	-7	-10	-9	-7	-8	-7	-6	-8	-7
Precio Actual	100	108	102	96	101	119	103	98	102	126	113	107	100	102
Precio Semana Anterior	100	108	102	96	101	119	103	99	102	126	114	108	101	103
Diferencia Semana Anterior	-20	-18	-6	1	4	-19	-10	-21	-32	-58	-72	-82	-61	-85
Rendimiento Actual	4,4	3,4	3,4	3,6	3,8	4,1	4,0	4,1	4,3	5,2	5,1	5,1	5,0	5,1
Rendimiento Semana Anterior	2,7	3,4	3,4	3,6	3,8	4,1	4,0	4,1	4,2	5,2	5,1	5,1	5,0	5,0
Diferencia Semana Anterior	17,60	-0,22	0,16	0,03	-0,09	0,22	0,15	0,31	0,38	0,41	0,50	0,55	0,42	0,54

Spread en p.b.

Fuente: Minhacienda

Spread en p.b.

Fuente: Minhacienda

ANEXO 7: MERCADO DE RENTA VARIABLE

Cuadro 1

Comportamiento de la Bolsa de Valores de Colombia			
	Volumen Transado*	COLCAP	Variación (%)
25-feb	155,813	1.509,88	1,22%
26-feb	175,356	1.519,95	1,89%
27-feb	148,844	1.516,64	1,67%
28-feb	215,425	1.508,27	1,11%
01-mar	89,627	1.515,35	1,58%

*Millones de pesos

Fuente: BVC

ANEXO 8: MERCADOS INTERNACIONALES

Gráfico 1
INDICE VIX (Promedio móvil 5 días)

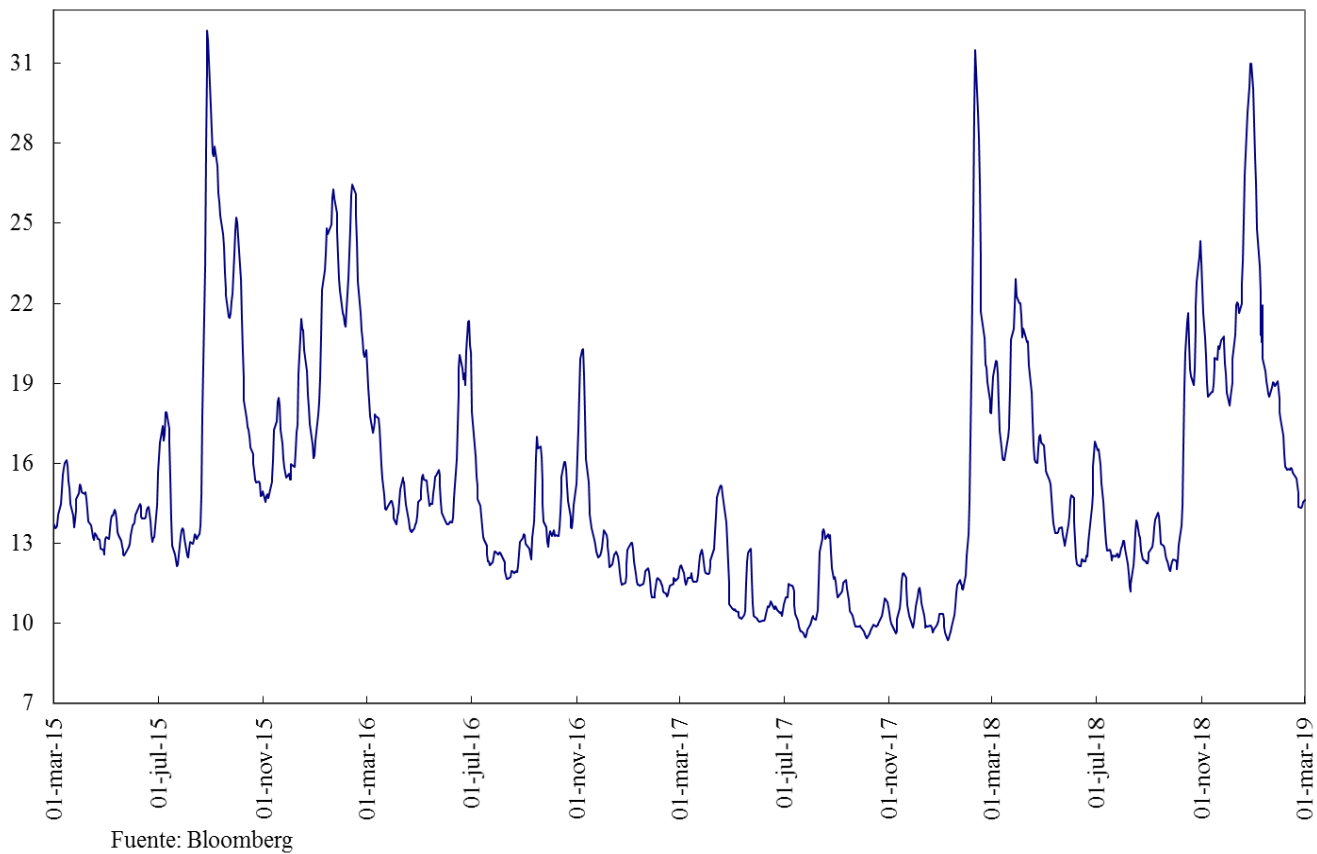

ANEXO 9: FLUJOS CAMBIARIOS

Gráfico 1. Flujo de Divisas de la Balanza Comercial
Flujos Mensuales (Millones de Dólares)

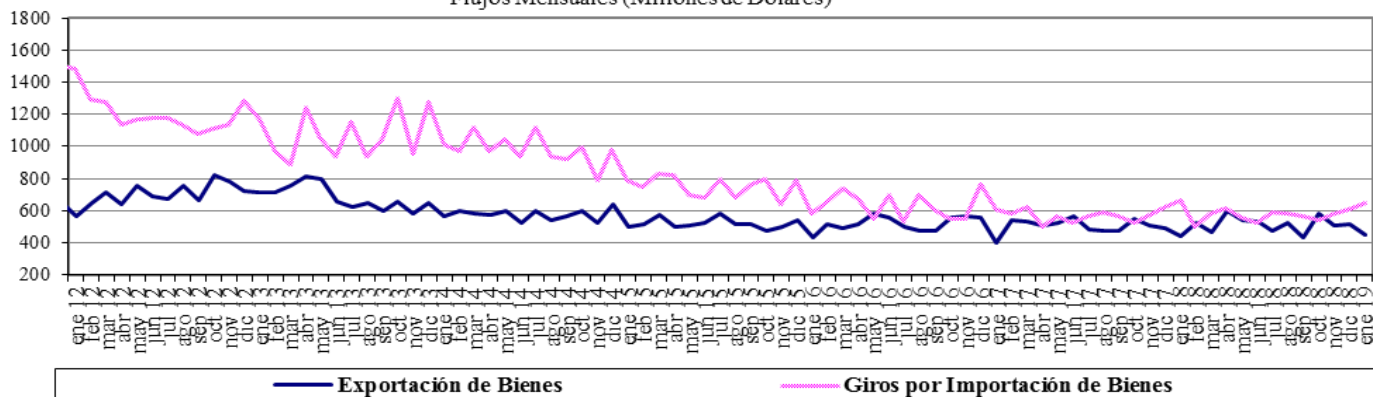

Fuente : Balanza Cambiaria - Banco de la República

Gráfico 2. Giros financieros netos
Flujos Mensuales (Millones de Dólares)

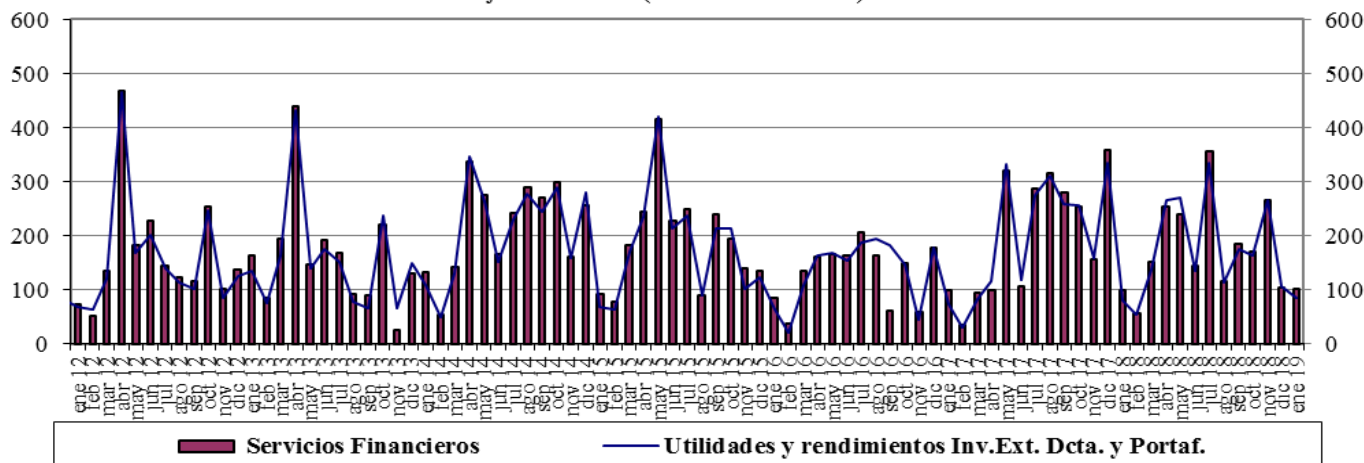

Fuente : Balanza Cambiaria - Banco de la República

Gráfico 3. Ingresos Netos por Transferencias, Donaciones y Remesas de Trabajadores
Flujos Mensuales (Millones de Dólares)

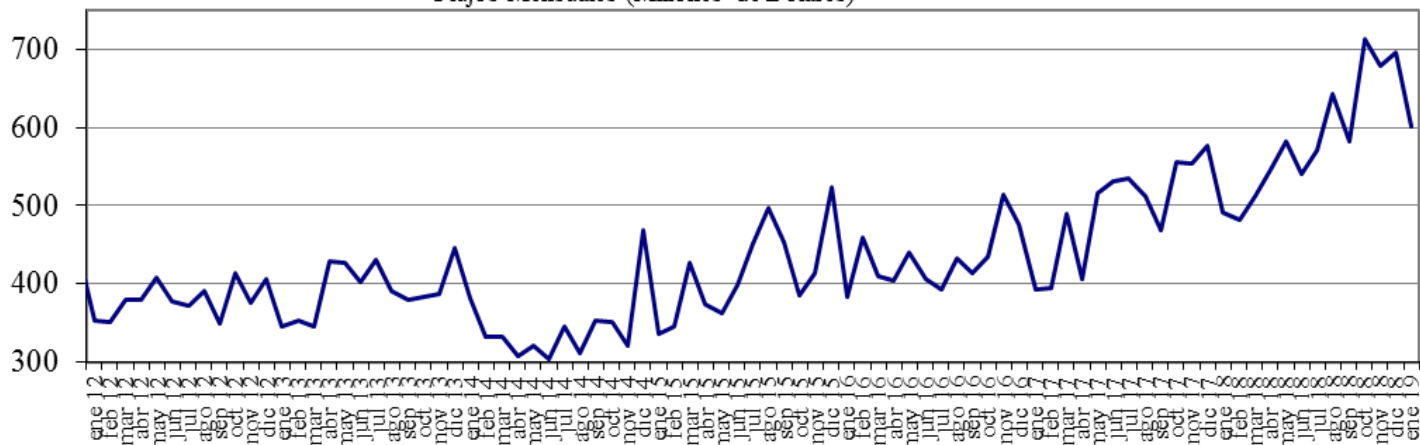

Fuente : Balanza Cambiaria - Banco de la República

Gráfico 4. Endeudamiento Neto del Sector Privado
Flujos Mensuales (Millones de Dólares)

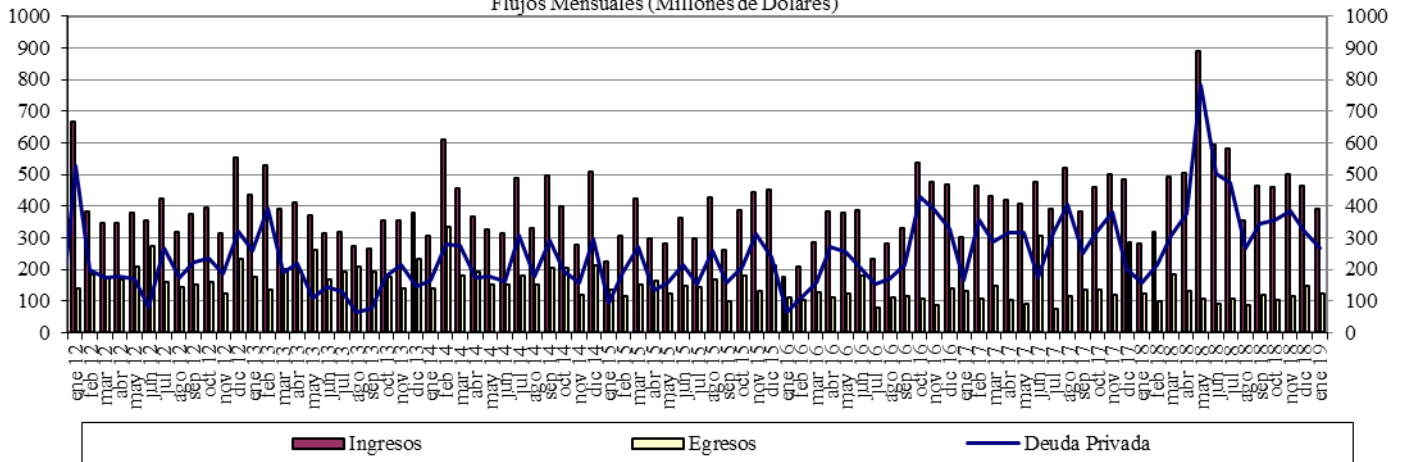

Fuente : Balanza Cambiaria - Banco de la República

Gráfico 5. Giro de Divisas por Pago de Deuda Privada
Flujos Mensuales (Millones de Dólares)

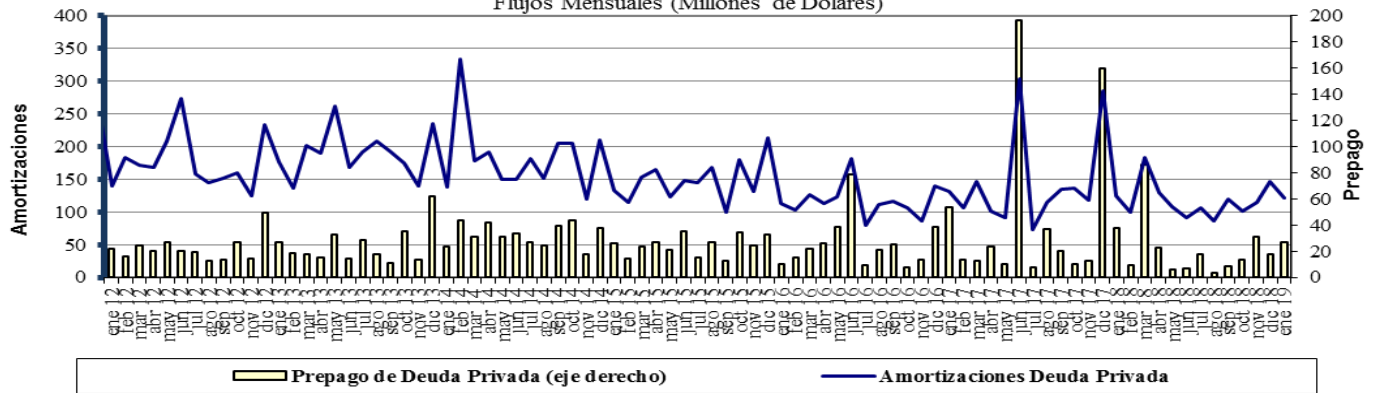

Fuente : Balanza Cambiaria - Banco de la República

ANEXO 10: FUENTES DE LA BASE MONETARIA E INTERVENCIÓN EN EL MERCADO CAMBIARIO

Cuadro 1

Fuentes de la Base Monetaria

Miles de millones de pesos

Variación Anual ^{1/}

Concepto	dic-17	ene-18	feb-18	mar-18	abr-18	may-18	jun-18	jul-18	ago-18	sep-18	oct-18	nov-18	dic-18	ene-19
I. Gobierno	1.446	-2.390	34	1.165	467	1.086	-447	-235	3.565	6.523	10.032	6.228	6.397	-448
Traslado utilidades en pesos	407	407	407	761	761	761	761	761	761	761	761	761	761	761
Depósitos en el Banco de la República	1.039	-2.797	-373	404	-294	325	-1.208	-996	2.804	5.762	9.271	5.467	5.636	-1.209
Depósitos remunerados de control monetario	0	0	0	0	0	0	0	0	0	0	0	0	0	0
II. TES Regulación	2.821	2.821	2.821	3.094	3.059	2.641	2.932	2.943	2.929	-73	-5.115	-5.020	-5.234	-5.255
Compras definitivas	3.899	3.899	3.899	3.899	3.899	3.400	3.658	3.734	3.734	735	735	735	735	735
Ventas definitivas	0	0	0	0	0	0	0	0	0	0	-5.054	-5.054	-5.054	-5.054
Vencimiento	-1.078	-1.078	-1.078	-806	-840	-759	-726	-791	-805	-808	-796	-701	-915	-936
III. OPERACIONES DE LIQUIDEZ BR	-1.835	4.438	739	-1.745	785	-228	872	2.737	-1.880	-2.904	-864	2.733	5.164	7.655
Expansión ^{2/}	-1.640	3.793	526	-1.845	824	-199	887	2.911	-1.859	-2.862	-656	2.299	4.954	7.896
Contracción	-195	645	213	100	-39	-29	-15	-174	-21	-42	-208	434	210	-241
IV. Divisas ^{3/}	0	0	0	0	0	0	0	0	0	0	1	1	1.279	2.559
Opciones put para control de volatilidad	0	0	0	0	0	0	0	0	0	0	0	0	0	0
Opciones call para desacumulación de reservas	0	0	0	0	0	0	0	0	0	0	0	0	0	0
Opciones put para acumulación de reservas	0	0	0	0	0	0	0	0	0	0	1	1	1.279	2.559
Subasta de compra directa	0	0	0	0	0	0	0	0	0	0	0	0	0	0
Subasta de venta directa	0	0	0	0	0	0	0	0	0	0	0	0	0	0
Intervención discrecional	0	0	0	0	0	0	0	0	0	0	0	0	0	0
Venta de divisas al Gobierno	0	0	0	0	0	0	0	0	0	0	0	0	0	0
V. Otros ^{4/}	1.780	1.774	1.752	1.784	1.796	607	1.621	1.472	1.514	1.478	1.670	1.544	1.664	1.589
Variación total de la Base	4.213	6.643	5.346	4.297	6.107	4.106	4.978	6.917	6.128	5.024	5.723	5.486	9.270	6.100
Saldo Base Monetaria	88.811	84.730	83.580	84.456	83.208	82.068	83.076	85.210	85.285	84.388	83.350	86.695	98.081	90.830

1/ Estas cifras corresponden al cierre del mes calendario

2/ Incluye repos a un día, *overnight* y a mediano plazo.

3/ No se incluyen las operaciones con organismos internacionales.

4/ Dentro del rubro "Otros" se incluye el efecto monetario del PyG del BR.

Fuente: Banco de la República

Cuadro 2
Operaciones de Compra - Venta de Divisas del Banco de la República
(Millones de Dólares)

Concepto	2016					2017					2018					2019
	TRIM I.	TRIM II.	TRIM III.	TRIM IV.	Acumulado Ene - Dic	TRIM I.	TRIM II.	TRIM III.	TRIM IV.	Acumulado Ene - Dic	TRIM I.	TRIM II.	TRIM III.	TRIM IV.	Acumulado Ene - Dic	Ene
Compras	0.0	0.0	0.0	0.0	0.0	0.0	0.0	0.0	0.0	0.0	0.0	0.0	0.0	400.3	400.3	400.0
Opciones Put	0.0	0.0	0.0	0.0	0.0	0.0	0.0	0.0	0.0	0.0	0.0	0.0	0.0	400.3	400.3	400.0
Para Acumulación Reservas Internacionales	0.0	0.0	0.0	0.0	0.0	0.0	0.0	0.0	0.0	0.0	0.0	0.0	0.0	400.3	400.3	400.0
Para Control de Volatilidad	0.0	0.0	0.0	0.0	0.0	0.0	0.0	0.0	0.0	0.0	0.0	0.0	0.0	0.0	0.0	0.0
Subastas de Compra Directa	0.0	0.0	0.0	0.0	0.0	0.0	0.0	0.0	0.0	0.0	0.0	0.0	0.0	0.0	0.0	0.0
Intervención Discrecional	0.0	0.0	0.0	0.0	0.0	0.0	0.0	0.0	0.0	0.0	0.0	0.0	0.0	0.0	0.0	0.0
Ventas	0.0	255.6	0.0	0.0	255.6	0.0	0.0	0.0	0.0	0.0	0.0	0.0	0.0	0.0	0.0	0.0
Opciones Call	0.0	255.6	0.0	0.0	255.6	0.0	0.0	0.0	0.0	0.0	0.0	0.0	0.0	0.0	0.0	0.0
Para Desacumulación Reservas Internacionales	0.0	0.0	0.0	0.0	255.6	0.0	0.0	0.0	0.0	0.0	0.0	0.0	0.0	0.0	0.0	0.0
Para el Control de la Volatilidad	0.0	0.0	0.0	0.0	0.0	0.0	0.0	0.0	0.0	0.0	0.0	0.0	0.0	0.0	0.0	0.0
Gobierno Nacional	0.0	0.0	0.0	0.0	0.0	0.0	0.0	0.0	0.0	0.0	0.0	0.0	0.0	0.0	0.0	0.0
Compras Netas	0.0	-255.6	0.0	0.0	-255.6	0.0	0.0	0.0	0.0	0.0	0.0	0.0	0.0	400.3	400.3	400.0

Fuente: Banco de la República

ANEXO 11: COMPOSICIÓN DE LAS RESERVAS INTERNACIONALES

Cuadro 1. COMPOSICIÓN DE LAS RESERVAS INTERNACIONALES *								
2018-2019								
(Millones de US\$)								
Descripción	31-dic-18		28-feb-19		01-mar-19**		Variación	
	Valor	Part. % en las Reservas Brutas	Valor	Part. % en las Reservas Brutas	Valor	Part. % en las Reservas Brutas	Mensual corrido	Año corrido
1. RESERVAS BRUTAS	48,401	100.00%	50,503	100.00%	50,427	100.00%	-76	2,025
Efectivo en caja	2	0.00%	2	0.00%	2	0.00%	0	0
Depósitos a la orden	193	0.40%	196	0.39%	150	0.30%	-46	-43
Inversiones	44,526	91.99%	46,779	92.63%	46,954	93.11%	175	2,428
-Portafolio directo	32,207	66.54%	34,404	68.12%	34,599	68.61%	195	2,392
-Portafolio en administración	12,320	25.45%	12,375	24.50%	12,355	24.50%	-20	36
Valores por cobrar venta de inversiones	1,353	2.79%	825	1.63%	627	1.24%	-198	-726
Oro	529	1.09%	801	1.59%	793	1.57%	-7	264
-En caja	0	0.00%	0	0.00%	0	0.00%		
-En custodia	529	1.09%	801	1.59%	793	1.57%	-7	264
Fondo Monetario Internacional	1,274	2.63%	1,376	2.72%	1,376	2.73%	0	103
-DEGs	914	1.89%	918	1.82%	918	1.82%	0	4
-Posición de reserva	360	0.74%	458	0.91%	458	0.91%	0	98
Fondo Latinoamericano de Reservas	525	1.08%	525	1.04%	525	1.04%	0	0
-Aportes	505	1.04%	505	1.00%	505	1.00%	0	0
-Pesos Andinos	20	0.04%	20	0.04%	20	0.04%	0	0
Convenios Internacionales	0	0.00%	0	0.00%	0	0.00%	0	0
2. PASIVOS DE CORTO PLAZO (a)	9	0.02%	5	0.01%	5	0.01%	0	-3
Convenios internacionales	0	0.00%	0	0.00%	0	0.00%	0	0
Bancos del Exterior	0	0.00%	0	0.00%	0	0.00%	0	0
Fondo Latinoamericano de Reservas FLAR	0	0.00%	0	0.00%	0	0.00%	0	0
Valores por pagar compra inversiones	0	0.00%	0	0.00%	0	0.00%	0	0
Dptos. Por Invs. Ext. De Portafolio Dcto. 4814 de 2007.	0	0.00%	0	0.00%	0	0.00%	0	0
Intereses causados de los pasivos	9	0.02%	5	0.01%	5	0.01%	0	-3
3. RESERVAS NETAS (1 menos 2)	48,393	99.98%	50,498	99.99%	50,422	99.99%	-76	2,029

* Reservas Internacionales a precios de mercado. Incluye causaciones y valuaciones.
** Cifras provisionales.

Fuente: Banco de la República