

Semana 9

INFORME DE MERCADOS FINANCIEROS

27 de Febrero de 2019

Este es un documento de trabajo informativo. Su contenido no compromete al Banco de la República ni a su Junta Directiva.

Únicamente incluye las operaciones de los establecimientos de crédito en Colombia para agregados monetarios y crediticios. Por tanto no se tienen en cuenta las operaciones de sus sucursales en el exterior.

1. Comportamiento de las tasas de interés

a. Tasas de interés de los mercados monetarios, de crédito y de deuda pública

Tasas (e.a) 1/	Fecha 22-feb-19	Monto semanal MM de pesos	Monto promedio de captaciones semanales				Variación (pb)			
			año 2018	Corrido 2019	1 semana	1mes	13 semanas	año corrido	año completo	
Intervención BR	4,25	n.a	n.a	n.a	0	0	0	0	-25	
IBR Overnight	4,25	n.a	n.a	n.a	0	0	0	1	-25	
IBR 1 mes (Tasa fija de OIS)	4,25	n.a	n.a	n.a	0	0	0	0	-24	
IBR 3 meses (Tasa fija de OIS)	4,27	n.a	n.a	n.a	0	-1	-2	0	-16	
IBR 6 meses (Tasa fija de OIS)	4,30	n.a	n.a	n.a	0	-5	-6	-1	-9	
Pasivas										
TIB	4,26	3.112	3.756	3.251	1	1	1	2	-24	
DTF 2/	4,57	830	959	903	3	-5	15	4	-53	
Captación < 90 días 3/	3,55	153	71	82	116	170	73	97	139	
Captación a 90 días 3/	4,58	927	990	925	0	-3	17	5	-49	
Captación 91-179 días 3/	4,84	868	486	508	15	-3	13	14	-23	
Captación a 180 días 3/	4,91	642	504	616	0	3	18	7	-40	
Captación a 181-360 días 3/	5,50	1.002	927	1.093	2	2	39	37	-13	
Captación > 360 días 3/	5,97	700	684	916	-4	-13	57	44	-12	
Total captación de CDT	5,09	4.292	3.663	4.140	-11	-14	33	33	-32	
Monto promedio de desembolsos semanales										
	15-feb-19	Monto semanal	año 2018	Corrido 2019	1 semana	1mes	13 semanas	año corrido	año completo	
Activas										
Comercial 4/	8,52	5.001	2.891	2.503	-64	-84	-46	-41	-78	
Tesorería	9,35	56	88	47	137	-89	16	224	109	
Preferencial	7,53	2.788	1.420	1.212	-18	-33	22	-35	-42	
Ordinario	9,79	2.157	1.383	1.245	-57	-82	-69	-35	-101	
Consumo 5/	18,11	1.420	1.344	1.194	-54	-65	11	133	-74	
Consumo sin libranza	20,12	852	721	739	-41	-52	-1	192	-84	
Consumo a través de libranza	15,09	568	623	455	-19	-16	5	16	-100	
Tarjeta de crédito 6/	27,08	629	682	642	-26	-5	-2	-37	-265	
Vivienda 7/	10,43	224	271	203	-3	7	-7	3	-37	
Microcrédito	37,38	133	117	113	-54	-1	49	117	58	
Activa Ponderada 8/	10,65	-	-	-	-175	-182	-128	-24	-84	
Comercial BR 9/	8,52	-	-	-	-66	-84	-46	-47	-81	
Pasivas										
Pasiva Ponderada	4,06	n.a	n.a	n.a	-18	-103	-34	40	-126	
Ahorro 10/	2,36	n.a	n.a	n.a	1	2	6	15	-18	
Deuda Pública 11/										
	22-feb-19	Monto semanal	año 2018	Corrido 2019	1 semana	1mes	13 semanas	año corrido	año completo	
Menor a 1 año (TES Sep 2019)	4,48	449	961	948	-2	-18	-31	-20	-32	
1 año (TES Jul 2020)	4,84	4.546	2.823	3.367	-4	-19	-35	-26	-43	
3 años (TES May 2022)	5,45	2.654	2.252	2.998	-1	-13	-36	-17	-34	
5 años (TES Jul 2024)	5,97	2.539	3.467	3.590	0	-20	-41	-16	-20	
6 años (TES Nov 2025)	6,33	2.584	4.215	2.529	2	-17	-36	-13	-13	
11 años (TES Sep 2030)	6,88	804	189	1.012	-1	-17	-40	-5	0	
13 años (TES Jun 2032)	7,04	1.139	2.131	1.767	0	-13	-37	-9	-2	

Fuente: Banco de la República y Bloomberg. Cálculos con información de los formatos 088 y 441 de la Superintendencia Financiera de Colombia.

1/ La tasa de intervención corresponde a la tasa diaria mientras que las demás corresponden al promedio semanal.

2/ El cálculo de la DTF se hace sobre las captaciones a 90 días de los Bancos, Corporaciones Financieras y Compañías de Financiamiento Comercial. La DTF que se presenta corresponde a la calculada en la respectiva fecha con información del viernes anterior hasta el jueves de misma semana y tiene vigencia para la siguiente semana.

3/ Las tasas de captación corresponden a la información de CDT por plazos. Incluye la información para el total de sistema financiero.

4/ Promedio ponderado por monto de las tasa de crédito ordinarios, preferenciales y de tesorería.

5/ No incluye tarjetas de crédito.

6/ Calculada sin tener en cuenta consumos a 1 mes y avances en efectivo. Incluye tarjetas a personas y a empresas.

7/ Corresponde al promedio ponderado de los créditos desembolsados para adquisición de vivienda en pesos y en UVR. Antes de realizar el promedio ponderado a la tasa de los créditos en UVR se le

suma la variación anual promedio de la UVR de la respectiva semana. No incluye vivienda VIS.

8/ Calculado como el promedio ponderado por monto de las tasas de crédito de consumo, preferencial, ordinario y tesorería. Debido a la alta rotación del crédito de tesorería, su ponderación se estableció como la quinta parte de su desembolso semanal.

9/ Promedio ponderado por monto de las tasa de crédito ordinarios, preferenciales y un quinto del desembolso de tesorería.

10/ Incluye el rendimiento de los depósitos de ahorro ordinarios activos y las cuentas AFC.

11/ TES tasa fija en pesos. Las tasas corresponden al promedio ponderado por monto de las negociaciones en SEN y MEC.

b. Tasas de intervención del BR, Interbancaria, DTF (Semana Cálculo) e IBR

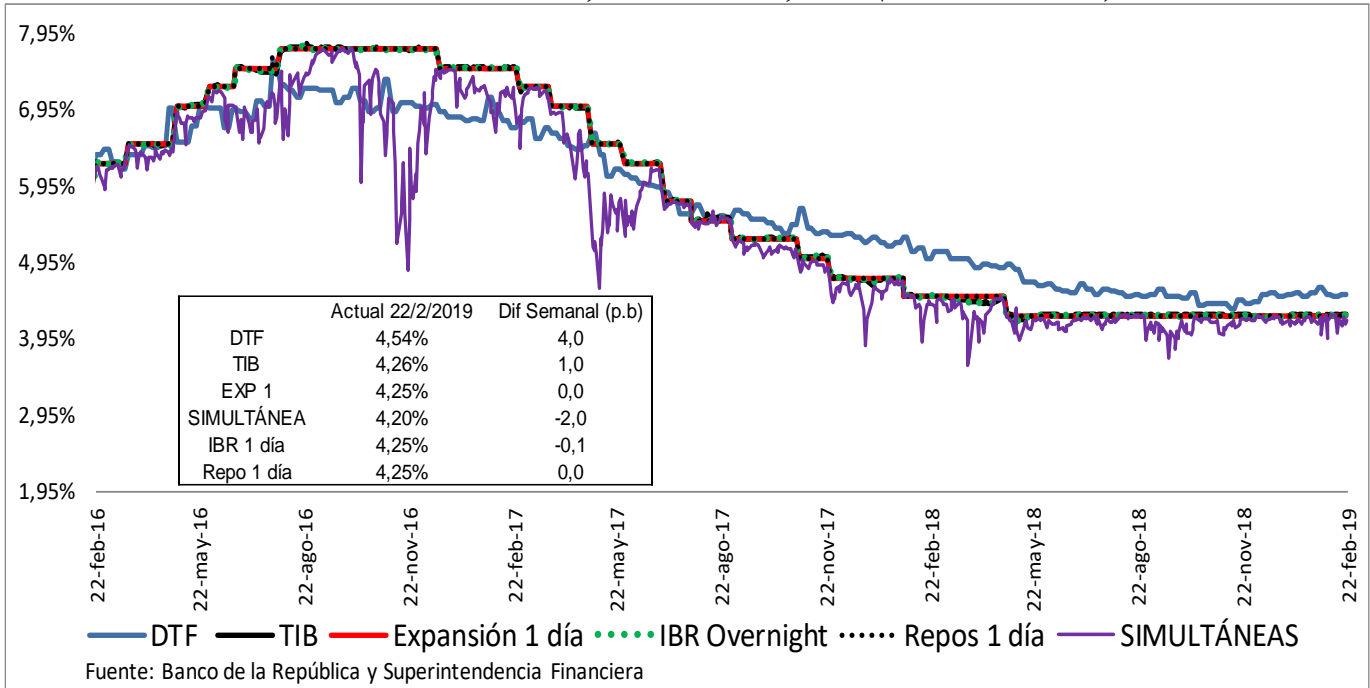

c. Tasas de interés activas por tipo de préstamo Nominales

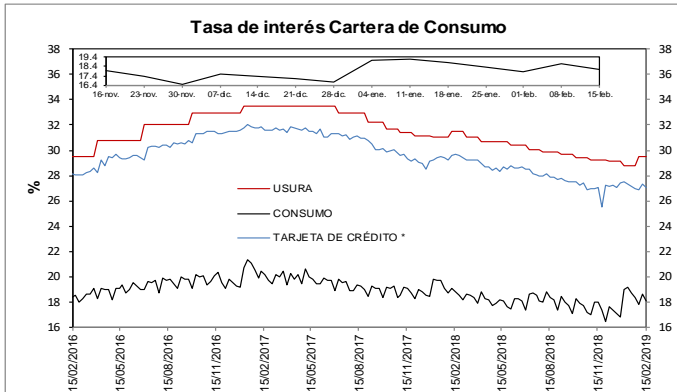

* La tasa de interés de tarjetas de crédito no incluye avances ni compras a 1 mes.
FUENTES: Superintendencia financiera de Colombia y cálculos Banco de la República.

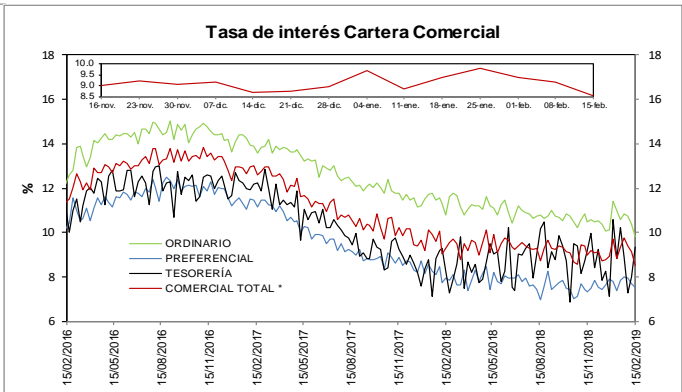

* Promedio ponderado por monto de las tasa de los créditos ordinarios, de tesorería y preferenciales
FUENTES: Superintendencia financiera de Colombia y cálculos Banco de la República.

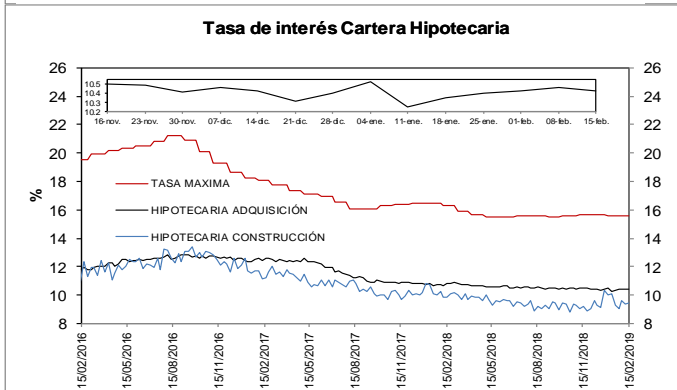

FUENTES: Superintendencia financiera de Colombia y cálculos Banco de la República.

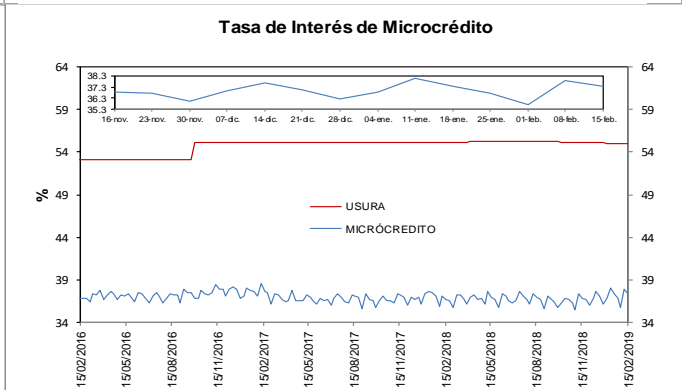

FUENTES: Superintendencia financiera de Colombia y cálculos Banco de la República.

e. **Tasas de interés de intervención del BR, tasa de interés ponderada de captación del sistema financiero, DTF y tasa de colocación total del sistema financiero**

Promedio móvil de orden 4

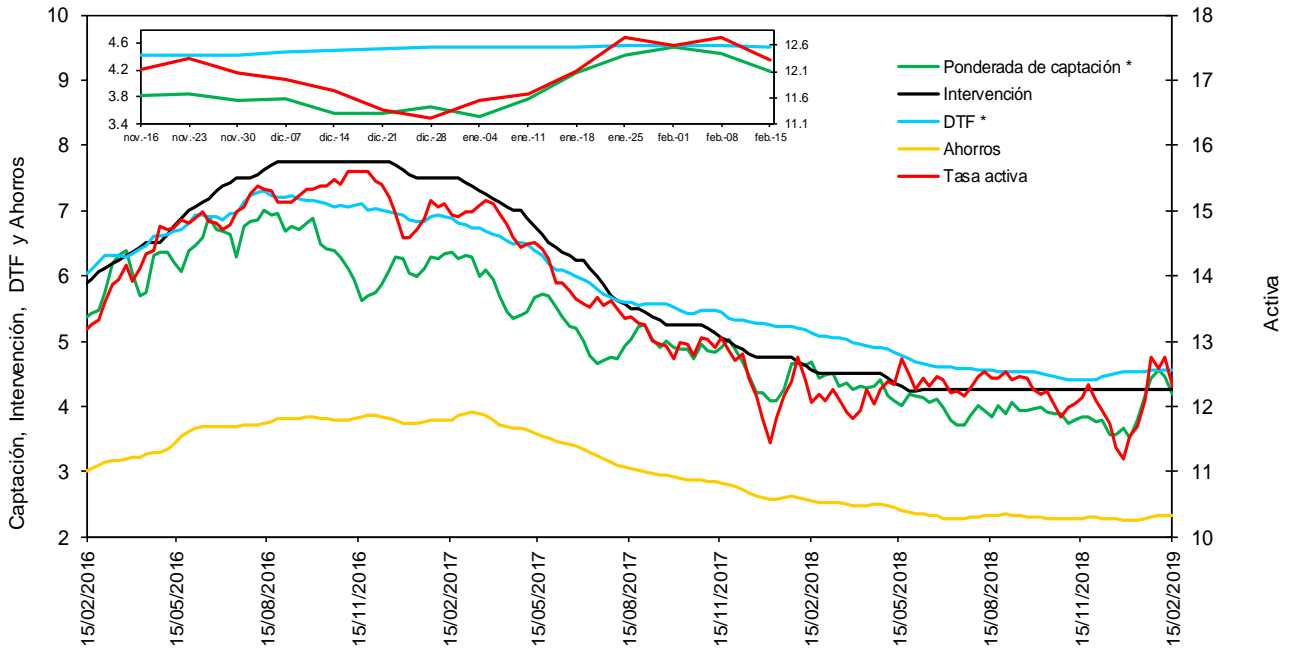

* La DTF está adelantada una semana, es decir no corresponde a la tasa vigente para la semana en cuestión sino a la tasa vigente para la semana siguiente, para que sea comparable con la tasa ponderada de captación de este gráfico.

Fuentes: Banco de la República. Cálculos con información de la Superintendencia Financiera de Colombia.

f. **Tasas de interés de deuda pública**

Tasas Cero Cupón de TES en Pesos y Tasa de Referencia del BR

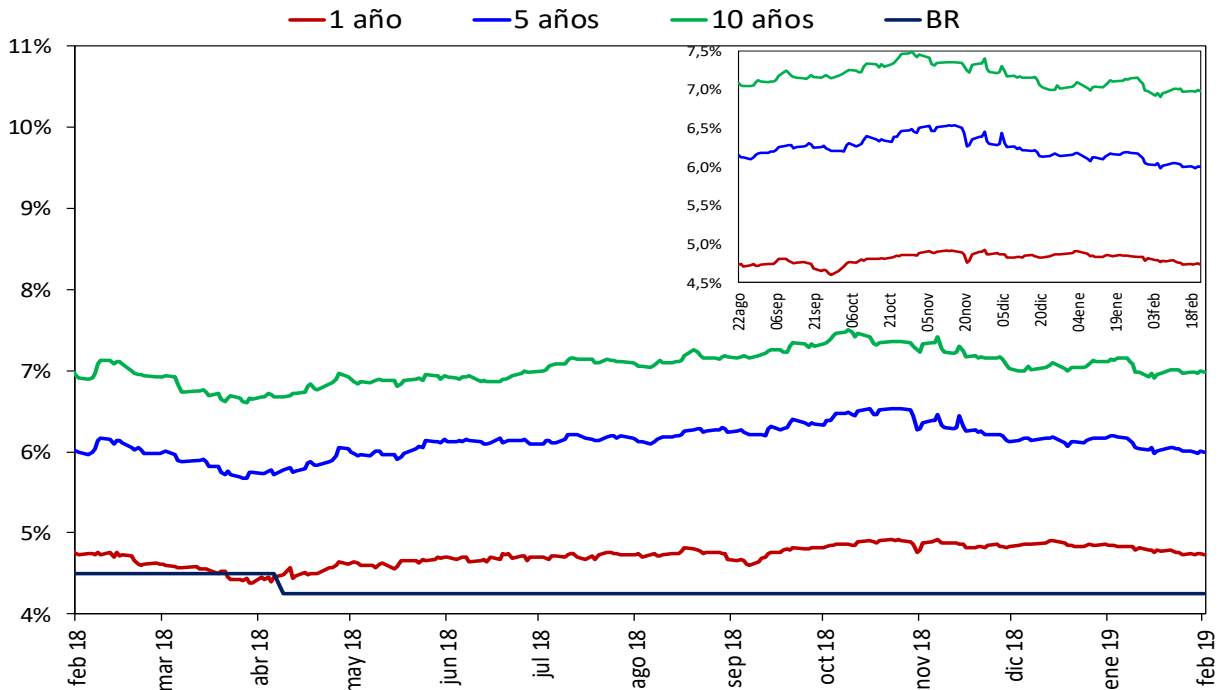

Fuente: SEN y MEC, cálculos DODM

2. Liquidez primaria y mercado monetario

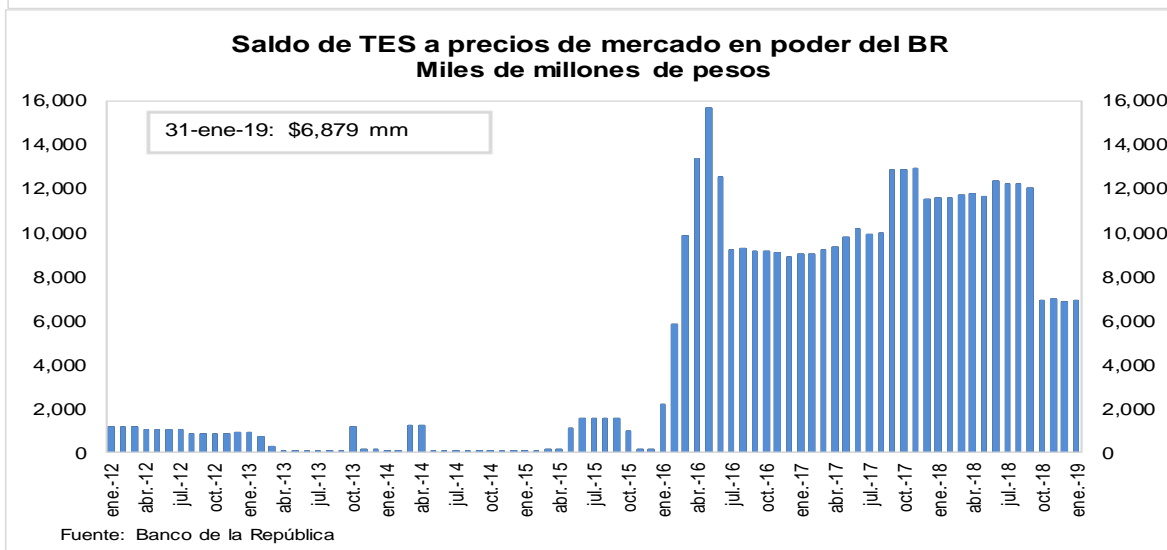
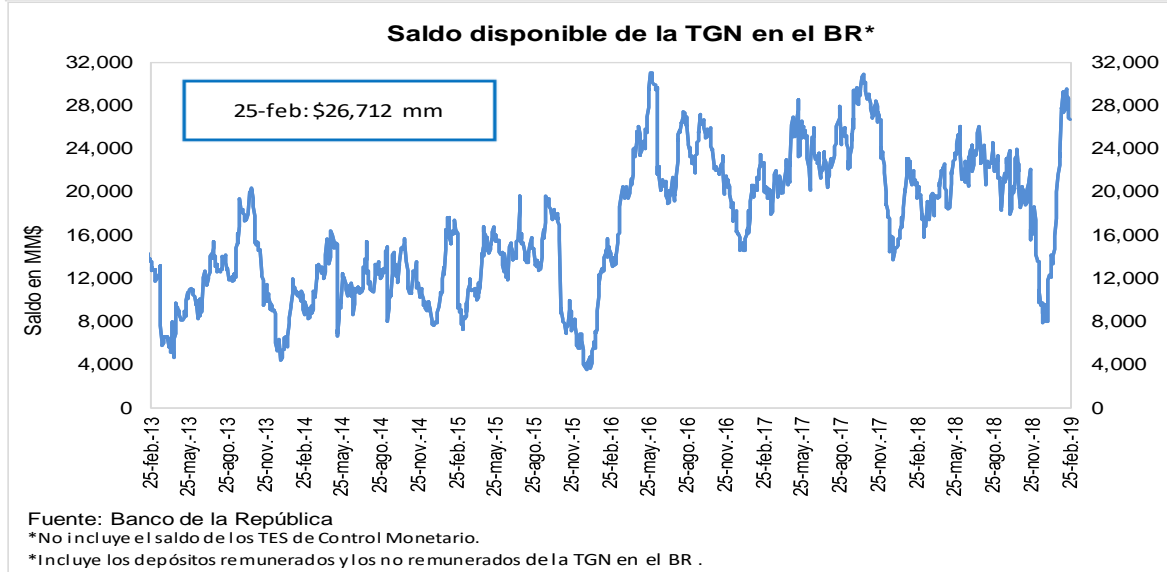
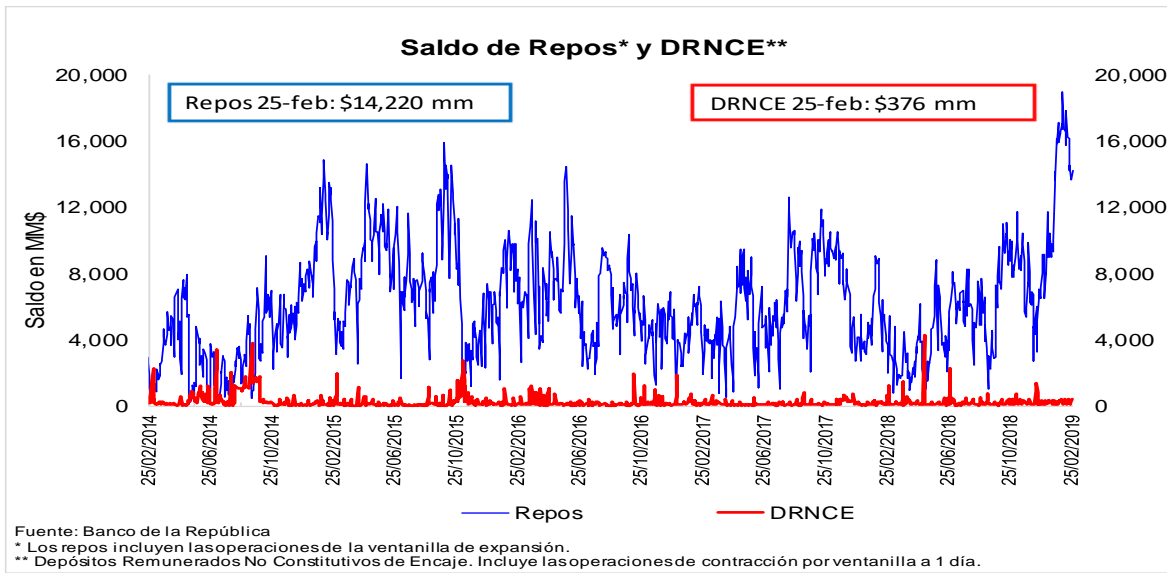

3. Pasivos del sistema financiero consolidado y mercado de depósito

a. M1, M3 Y PSE

OFERTA MONETARIA AMPLIADA ^{1/}
Miles de millones de pesos y porcentajes

Concepto	Saldo a febrero 15 2019	VARIACIONES									
		SEMANAL		ULTIMAS 4 SEM		ULTIMAS 13 SEM		CORRIDO AÑO		ANUAL	
		ABS	%	ABS	%	ABS	%	ABS	%	ABS	%
OFERTA MONETARIA AMPLIADA- M3	496,475	3,025	0.6	916	0.2	12,562	2.6	-7,929	-1.6	27,316	5.8
1. Efectivo	59,520	-988	-1.6	-1,691	-2.8	3,862	6.9	-4,857	-7.5	5,735	10.7
2. Pasivos Sujetos a Encaje	436,954	4,013	0.9	2,607	0.6	8,700	2.0	-3,072	-0.7	21,581	5.2
Cuenta Corriente	49,853	1,586	3.3	1,473	3.0	2,721	5.8	-2,165	-4.2	2,000	4.2
Ahorros	177,370	340	0.2	1,361	0.8	4,200	2.4	-2,961	-1.6	14,459	8.9
CDT + Bonos	194,963	745	0.4	3,182	1.7	2,029	1.1	4,948	2.6	3,192	1.7
CDT menor a 18 meses	84,997	191	0.2	2,006	2.4	-300	-0.4	3,728	4.6	7,397	9.5
CDT mayor a 18 meses	81,874	450	0.6	1,054	1.3	1,267	1.6	862	1.1	-5,646	-6.5
Bonos	28,091	104	0.4	122	0.4	1,062	3.9	358	1.3	1,441	5.4
Depósitos Fiduciarios (impuestos y otros conceptos)	9,090	287	3.3	-4,161	-31.4	-1,514	-14.3	-1,336	-12.8	780	9.4
Depósitos a la Vista	5,679	1,055	22.8	751	15.2	1,264	28.6	-1,558	-21.5	1,150	25.4
Repos con el Sector Real	0	-	-	-	-	-	-	-	-	-	-
ITEM DE MEMORANDO											
M1. Medios de pago	109,373	598	0.5	-218	-0.2	6,583	6.4	-7,023	-6.0	7,735	7.6
M1 + Ahorros	286,743	938	0.3	1,143	0.4	10,783	3.9	-9,984	-3.4	22,194	8.4
PSE sin depósitos fiduciarios	427,865	3,726	0.9	6,768	1.6	10,214	2.4	-1,736	-0.4	20,801	5.1
M3 sin fiduciarios	487,385	2,738	0.6	5,077	1.1	14,076	3.0	-6,594	-1.3	26,536	5.8
Variaciones Anualizadas		Semanal		Últimas 4 sem.		Últimas 13 sem.					
M3		37.4		2.4		10.8					
Efectivo		-57.5		-30.5		30.8					
PSE		61.6		8.1		8.4					
M1		33.0		-2.6		28.2					
M1 + Ahorros		18.6		5.3		16.6					
PSE sin depós. Fiduc.		57.6		23.0		10.1					
M3 sin Fiduciarios		34.0		14.6		12.4					

^{1/} No incluye FDN. A partir de la semana del 9 de diciembre de 2016 se incluyen en toda la serie los bonos denominados en pesos emitidos en el exterior por Findeter en 2014.

Fuentes: Banco de la República y Formato 281 de la Superintendencia Financiera de Colombia.

c. M3, PSE Y M1 + AHORRO
Variaciones anuales (%) de datos semanales

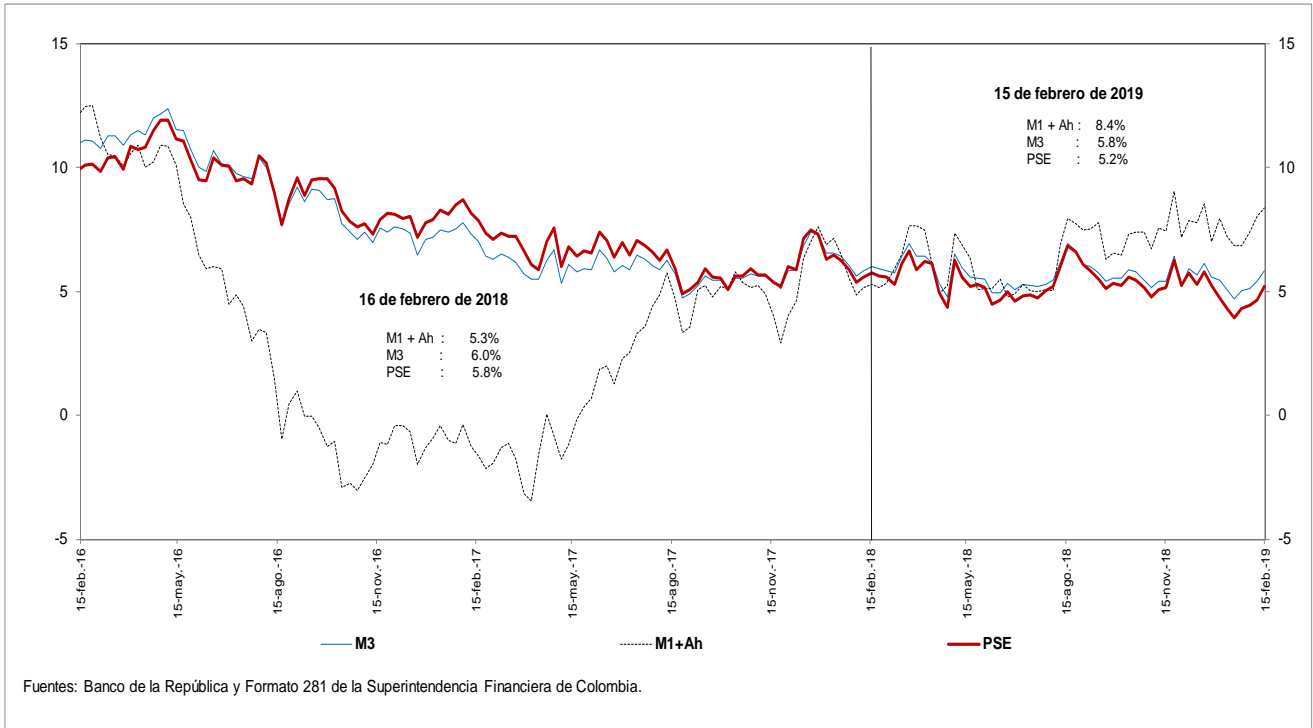

d. M3 Y PSE sin fiduciarios y M1 + AHORRO
Variaciones anuales (%) de datos semanales

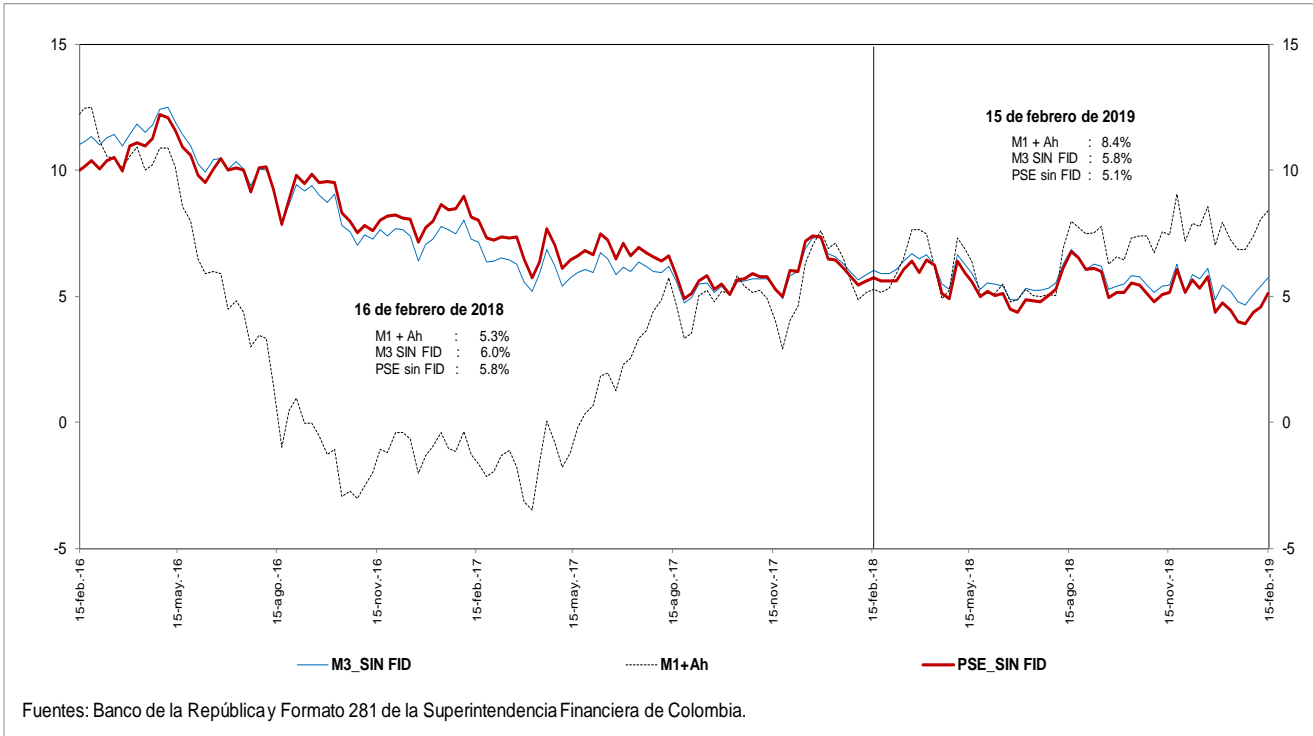

e. M3 Y PSE sin fiduciarios
Variaciones anualizadas últimas 13 semanas

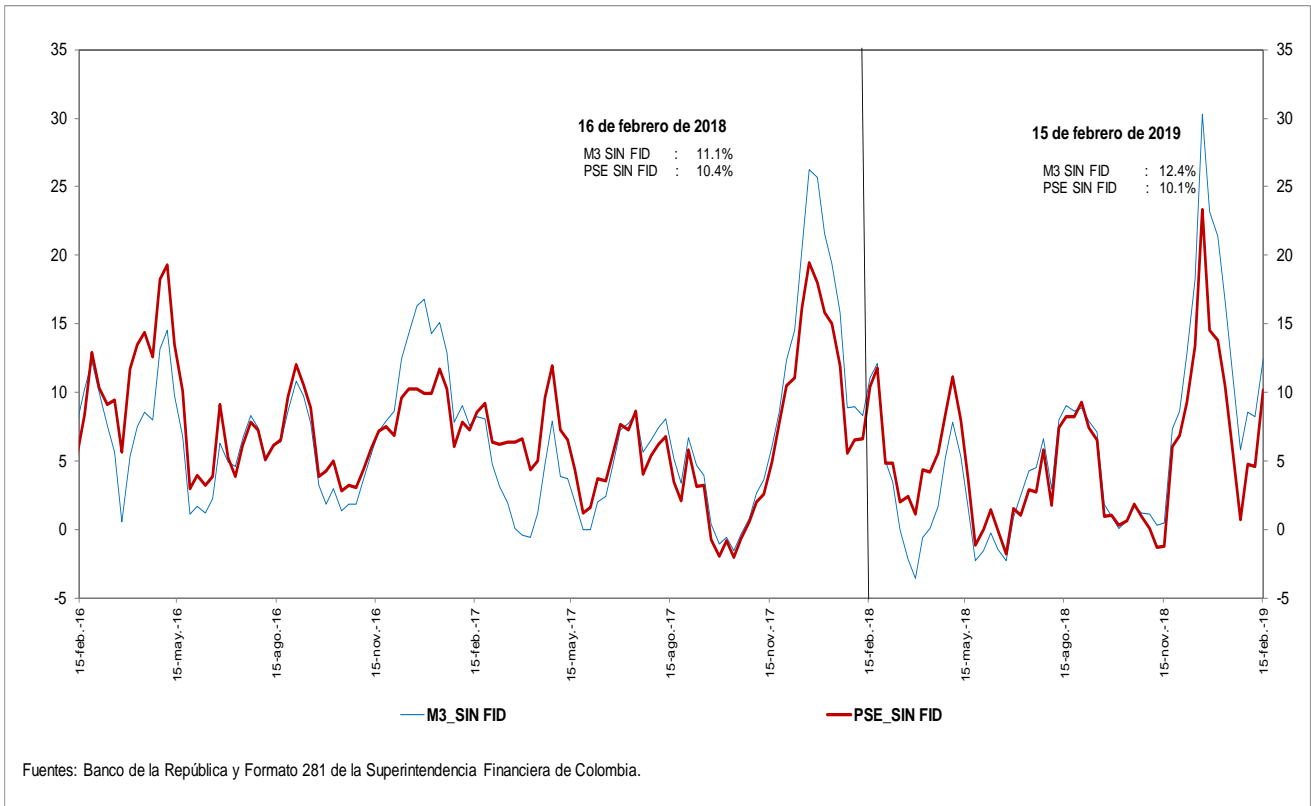

g. M3 y M1+AHORRO
Variaciones anualizadas últimas 13 semanas

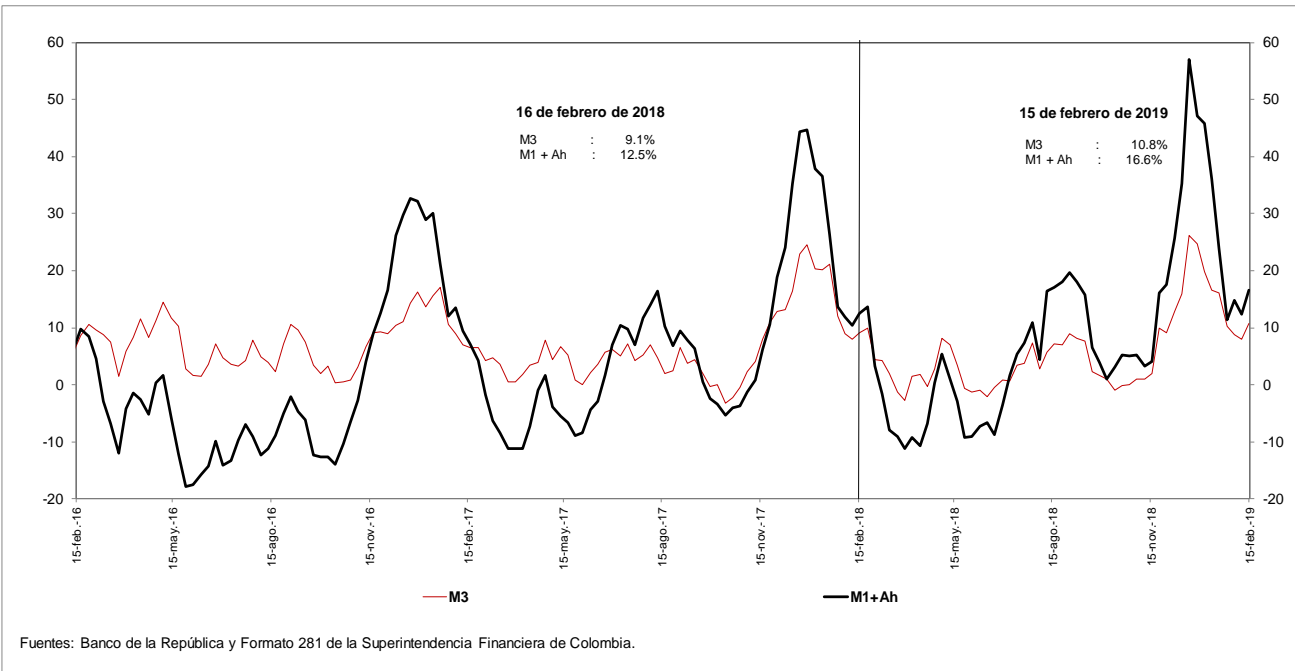

i. Base Monetaria y Multiplicador de M3
Promedio de orden 13

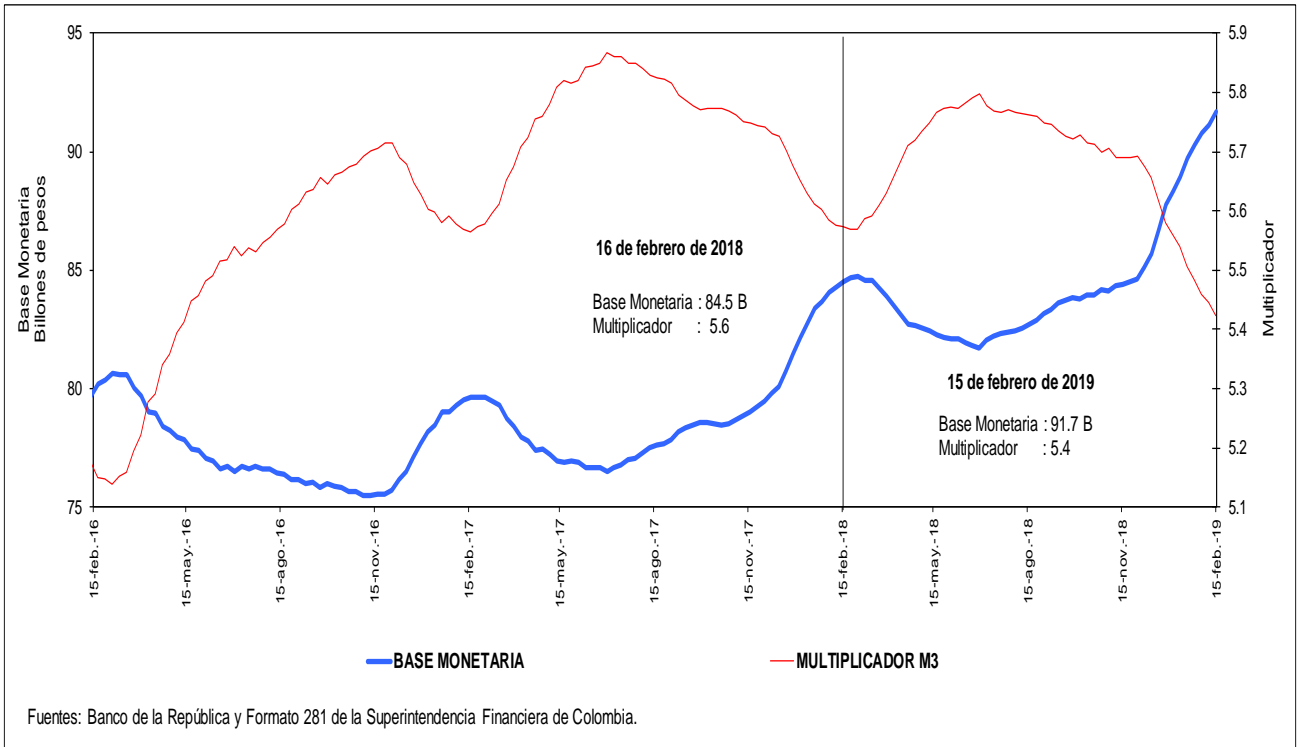

j. Coeficientes de Efectivo y Reserva
Promedio de orden 13

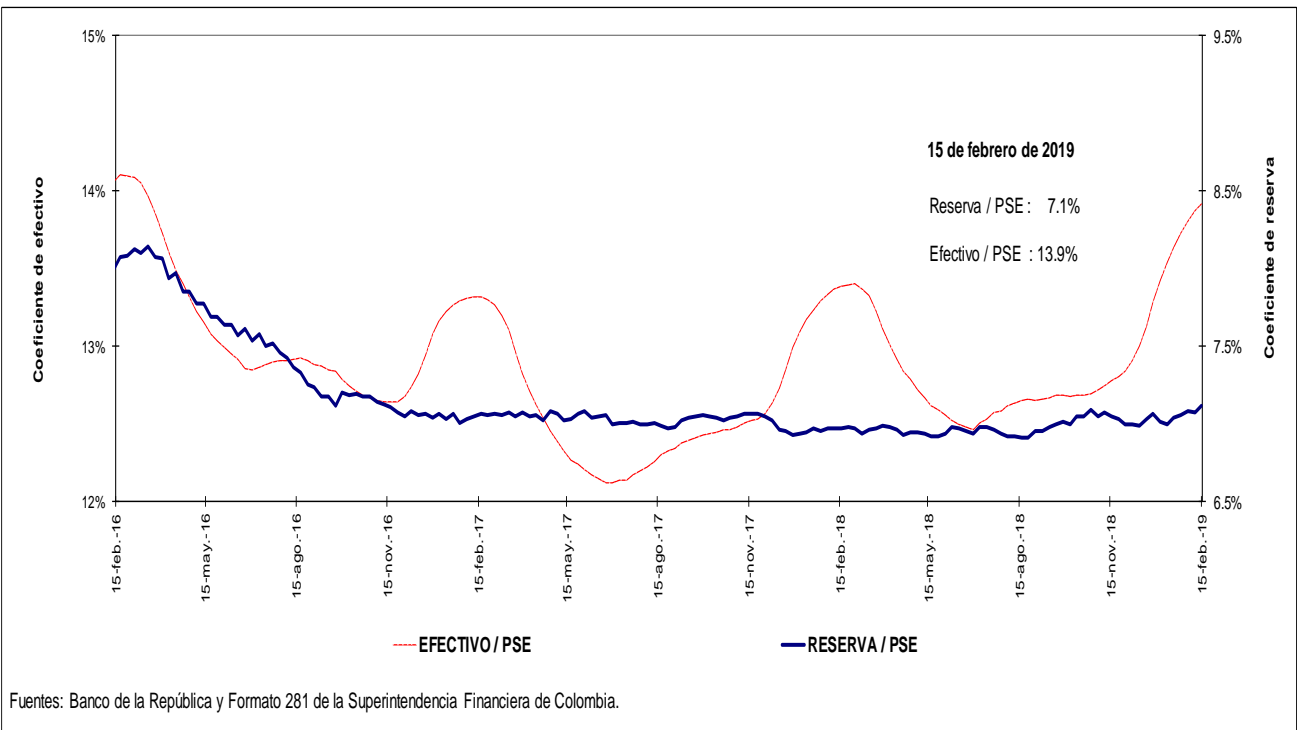

4. Activos internos del sector financiero y mercado de crédito

Cartera

a. Cartera Bruta M/T del Sistema Financiero por Modalidad de Crédito *

15 de febrero de 2019

(Miles de millones de pesos y porcentajes)

Moneda		Saldo	Participación %	Variaciones									
				Semanal		Últimas 4 semanas		Últimas 13 semanas		Año corrido		Anual	
				Absoluta	%	Absoluta	%	Absoluta	%	Absoluta	%	Absoluta	%
Legal	Cartera ajustada	437,373	100.0	3,566	0.8	4,396	1.0	9,500	2.2	2,459	0.6	26,673	6.5
	Comercial 1/	223,522	51.1	3,057	1.4	2,649	1.2	4,338	2.0	1,331	0.6	7,753	3.6
	Consumo	135,376	31.0	391	0.3	1,237	0.9	3,468	2.6	693	0.5	11,848	9.6
	Hipotecaria ajustada 2/	65,918	15.1	108	0.2	420	0.6	1,584	2.5	446	0.7	6,653	11.2
	Microcrédito	12,556	2.9	10	0.1	90	0.7	110	0.9	-11	-0.1	420	3.5
	Memo Item												
	Hipotecaria	61,865	14.3	108	0.2	503	0.8	1,830	3.0	529	0.9	6,808	12.4
	Variaciones Anualizadas			Semanal	Últimas 4 semanas	Últimas 13 semanas	Año Corrido						
	Total cart. ajustada m/l			53.1	14.0	9.2	4.3						
				Comercial	104.6	16.8	8.2	4.5					
			Consumo	16.2	12.7	10.9	3.9						
			Hipotecaria	8.9	8.7	10.2	5.2						
			Microcredito	4.1	9.8	3.6	-0.6						
Extranjera	Total cartera en M. E.	18,556		194	1.1	-107	-0.6	-1,315	-6.6	-1,063	-5.4	554	3.1
	Total cartera en M. E. Mill. US\$	5,907		14	0.2	-74	-1.2	-355	-5.7	-130	-2.2	-403	-6.4
	Variaciones Anualizadas m/e			Semanal	Últimas 4 semanas	Últimas 13 semanas	Año Corrido						
	Expresada en pesos			72.7	-7.2	-24.0	-33.9						
Expresada en dólares			13.1	-14.9	-20.8	-15.0							
Total	Cartera total ajustada	455,928	100.0	3,760	0.8	4,289	0.9	8,184	1.8	1,395	0.3	27,227	6.4
	Comercial	241,488	53.0	3,257	1.4	2,561	1.1	3,053	1.3	301	0.1	8,222	3.5
	Consumo	135,965	29.8	386	0.3	1,219	0.9	3,437	2.6	660	0.5	11,933	9.6
	Hipotecaria ajustada 1/	65,918	14.5	108	0.2	420	0.6	1,584	2.5	446	0.7	6,653	11.2
	Microcrédito	12,557	2.8	10	0.1	90	0.7	110	0.9	-11	-0.1	420	3.5
	Variaciones Anualizadas			Semanal	Últimas 4 semanas	Últimas 13 semanas	Año Corrido						
	Total cart. ajustada m/t			53.8	13.1	7.5	2.3						
				Comercial	102.6	14.9	5.2	0.9					
				Consumo	15.9	12.4	10.8	3.7					
				Hipotecaria	8.9	8.7	10.2	5.2					
			Microcredito	4.2	9.8	3.6	-0.6						

b. Cartera Neta M/T del Sistema Financiero por Modalidad de Crédito*

15 de febrero de 2019

(Miles de millones de pesos y porcentajes)

Total cartera neta ml ajustada	408,413		3,576	0.9	4,137	1.0	8,695	2.2	1,300	0.3	23,291	6.0
Comercial 1/	208,576		3,054	1.5	2,521	1.2	3,815	1.9	682	0.3	5,598	2.8
Consumo	124,557		408	0.3	1,223	1.0	3,400	2.8	322	0.3	11,011	9.7
Hipotecaria ajustada 2/	63,712		108	0.2	387	0.6	1,488	2.4	383	0.6	6,346	11.1
Microcrédito	11,567		7	0.1	6	0.1	-8	-0.1	-87	-0.7	336	3.0
Total cartera en M. E.	18,555		194	1.1	-107	-0.6	-1,316	-6.6	-1,063	-5.4	554	3.1
Cartera Neta Ajustada Moneda Total	426,969		3,770	0.9	4,030	1.0	7,379	1.8	237	0.1	23,845	5.9

* No incluye FDN.

1/ Incluye ventas de cartera para manejo a través de derechos fiduciarios y ajustes por leasing operativo

2/ Incluye ajuste por titularización de cartera hipotecaria

Fuentes: Formato 281 de la Superintendencia Financiera de Colombia, Titularizadora Colombia y cálculos Banco de la República.

c. Cartera bruta en moneda legal
Variaciones anuales (%) de datos semanales

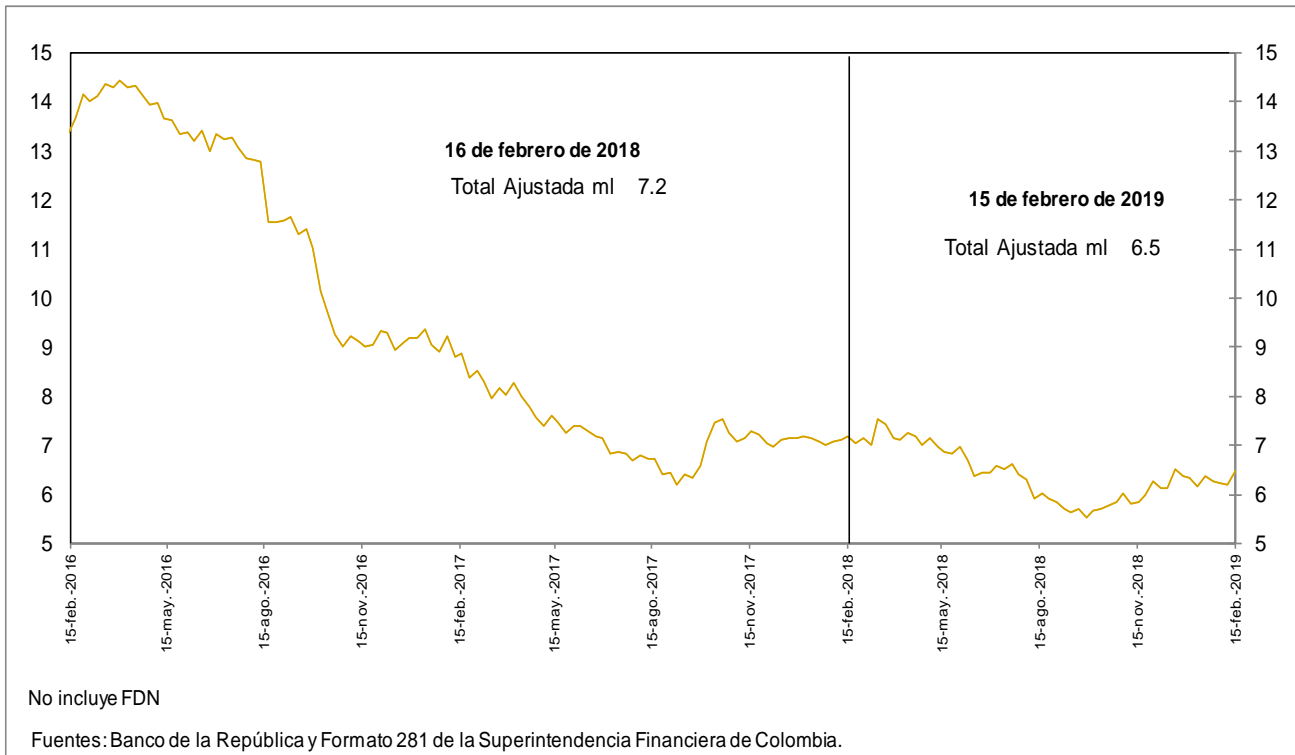

d. Cartera bruta en moneda legal por modalidad de crédito
Variaciones anuales (%) de datos semanales

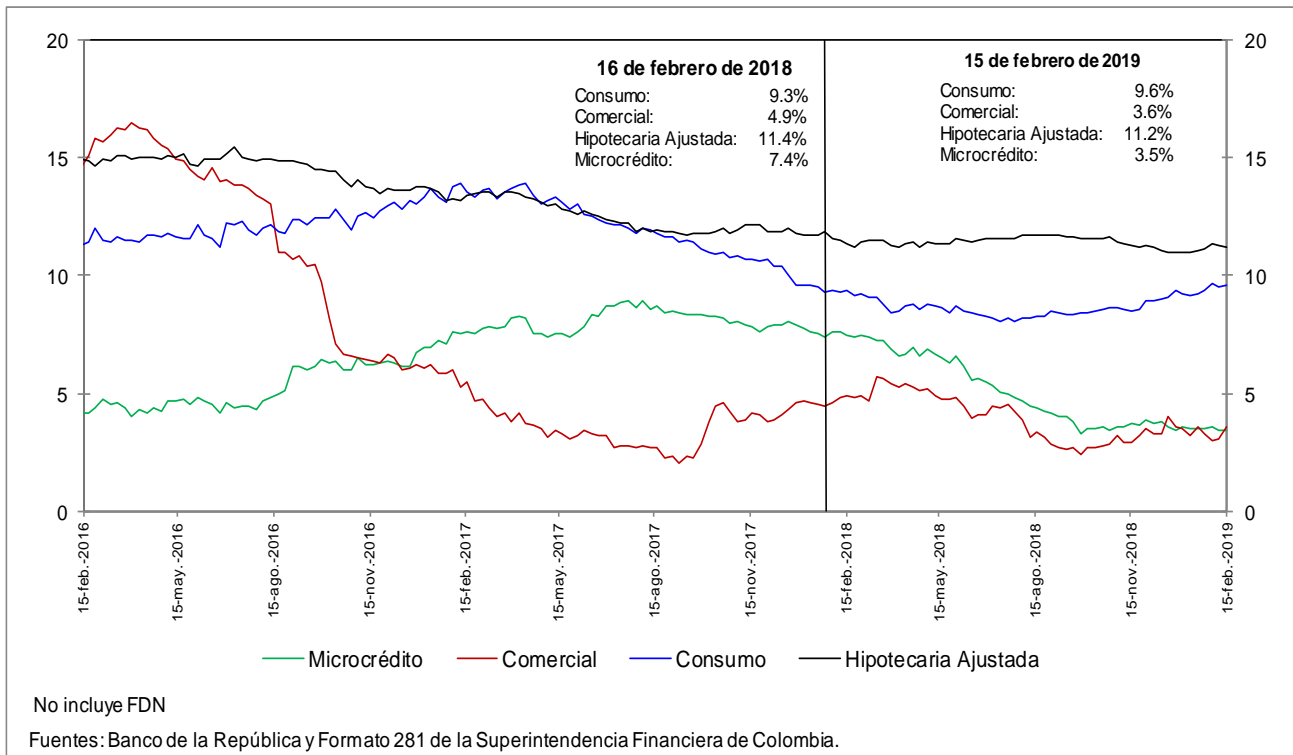

e. Cartera bruta en moneda legal por modalidad de crédito
Variaciones anualizadas últimas 13 semanas (%)

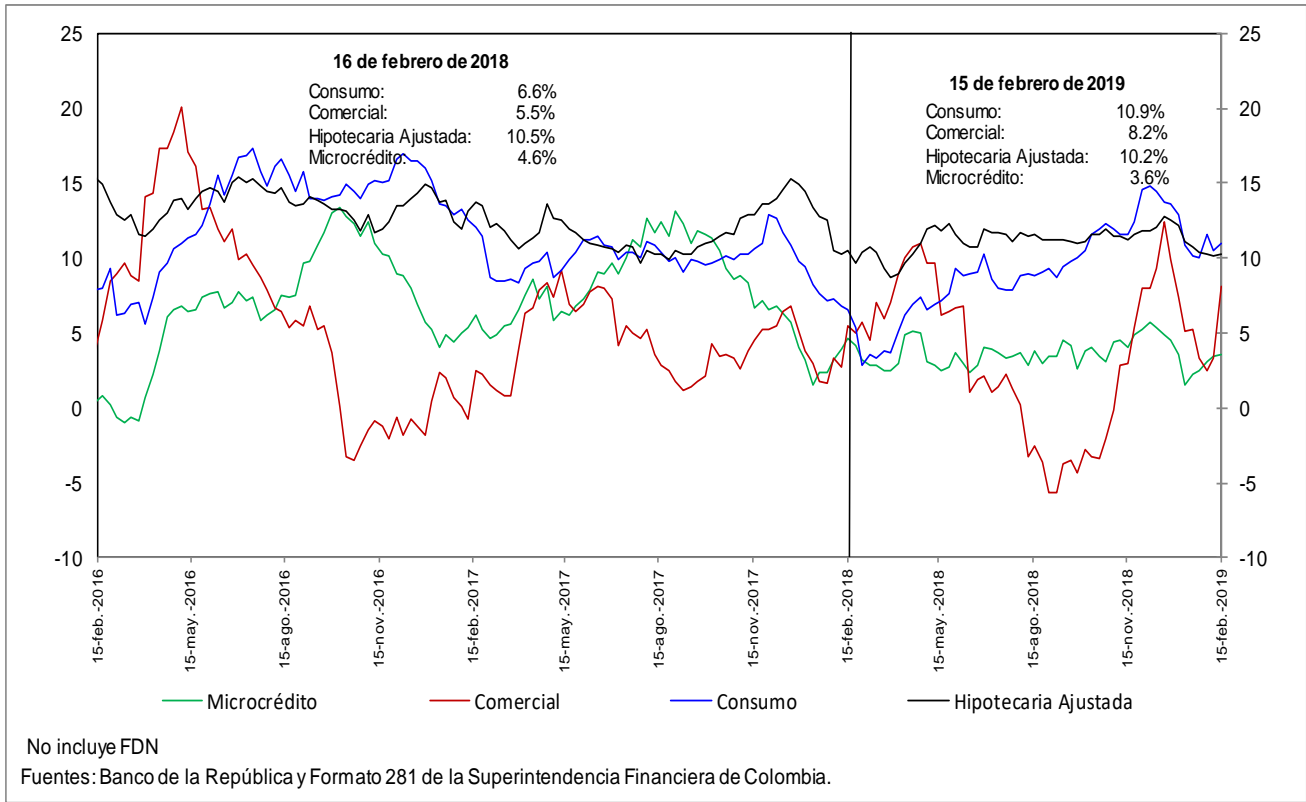

h. Cartera moneda extranjera en dólares (%)

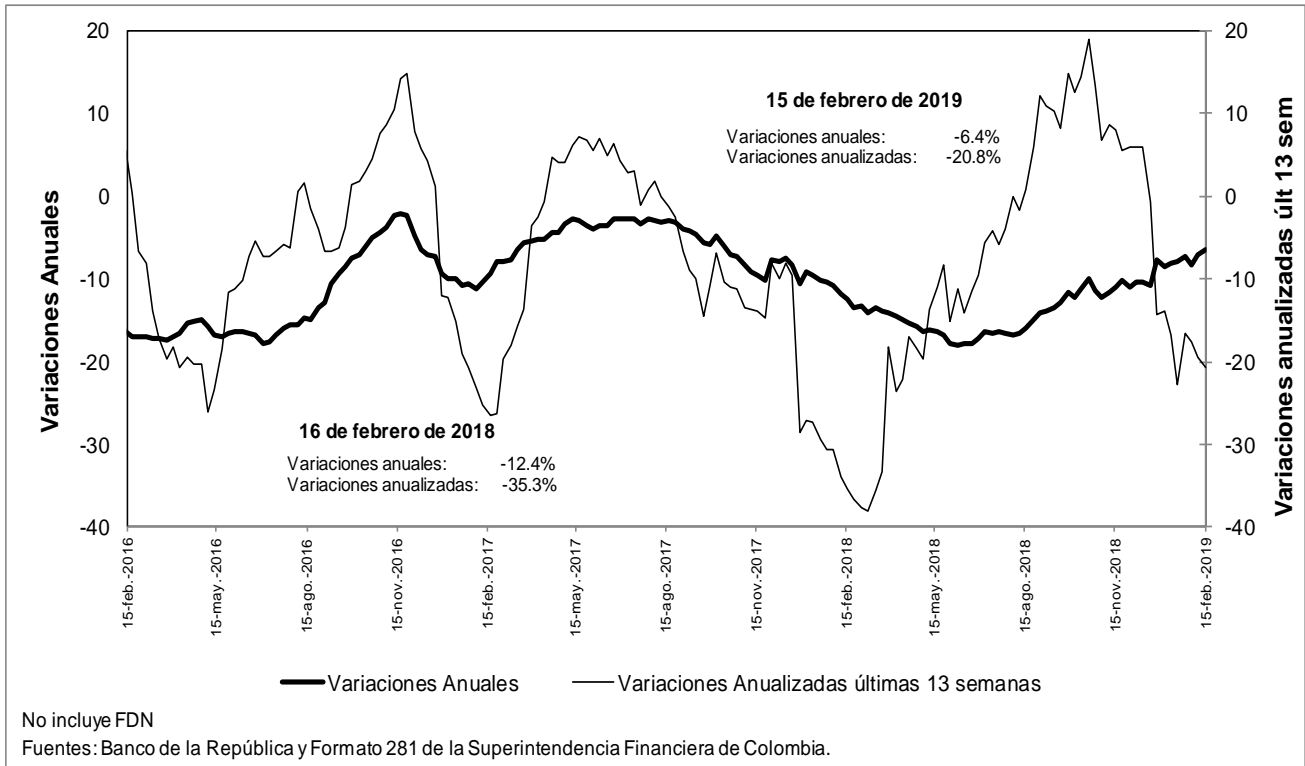

n. Bonos emitidos por los establecimientos de crédito -variación anual (%) y saldo (bill.)-

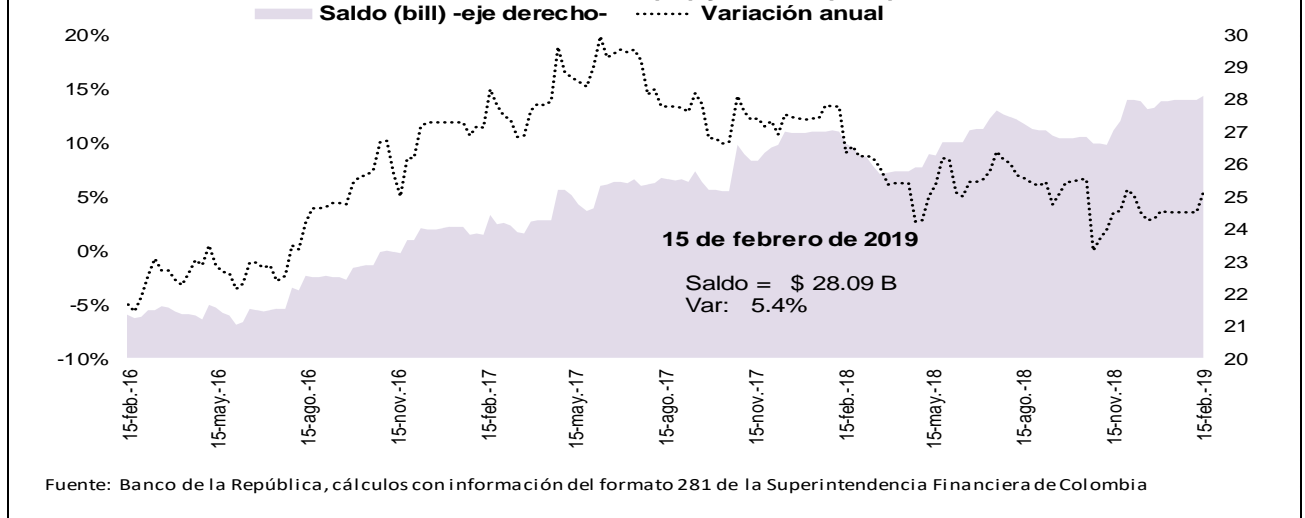

5. Margen de intermediación del sistema financiero

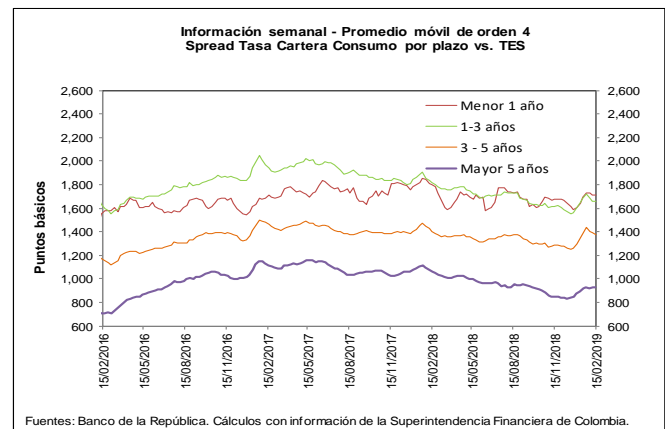
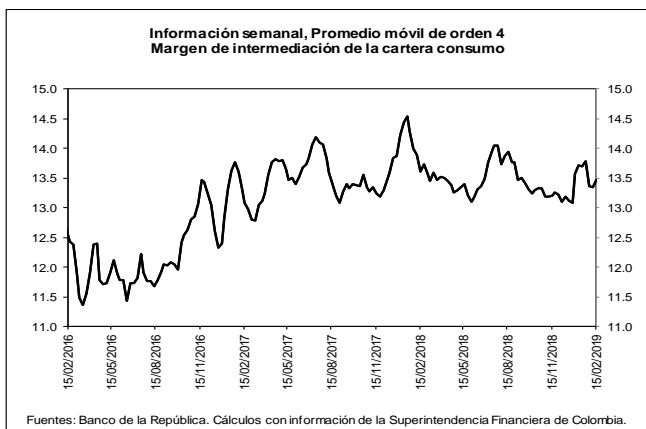
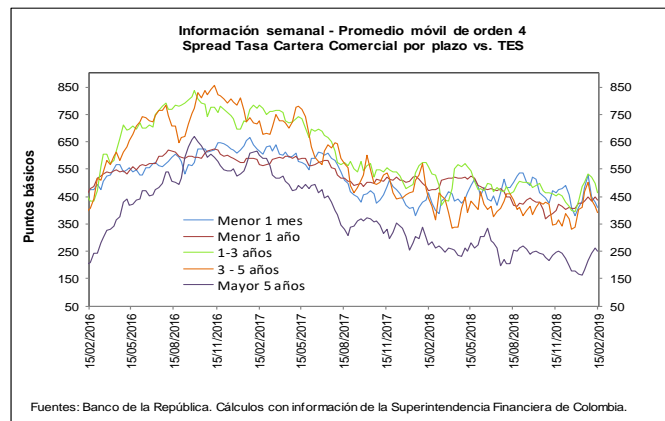
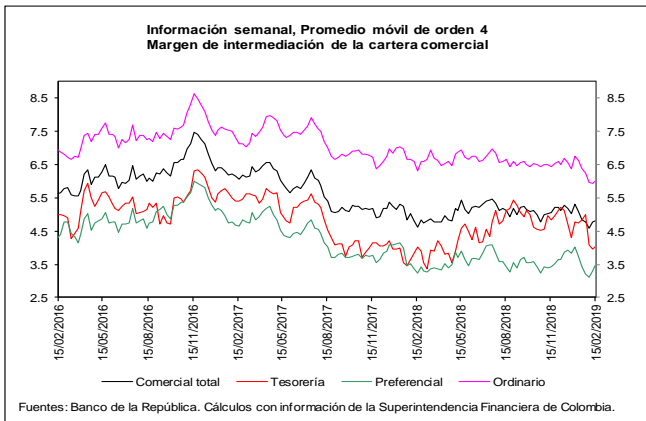
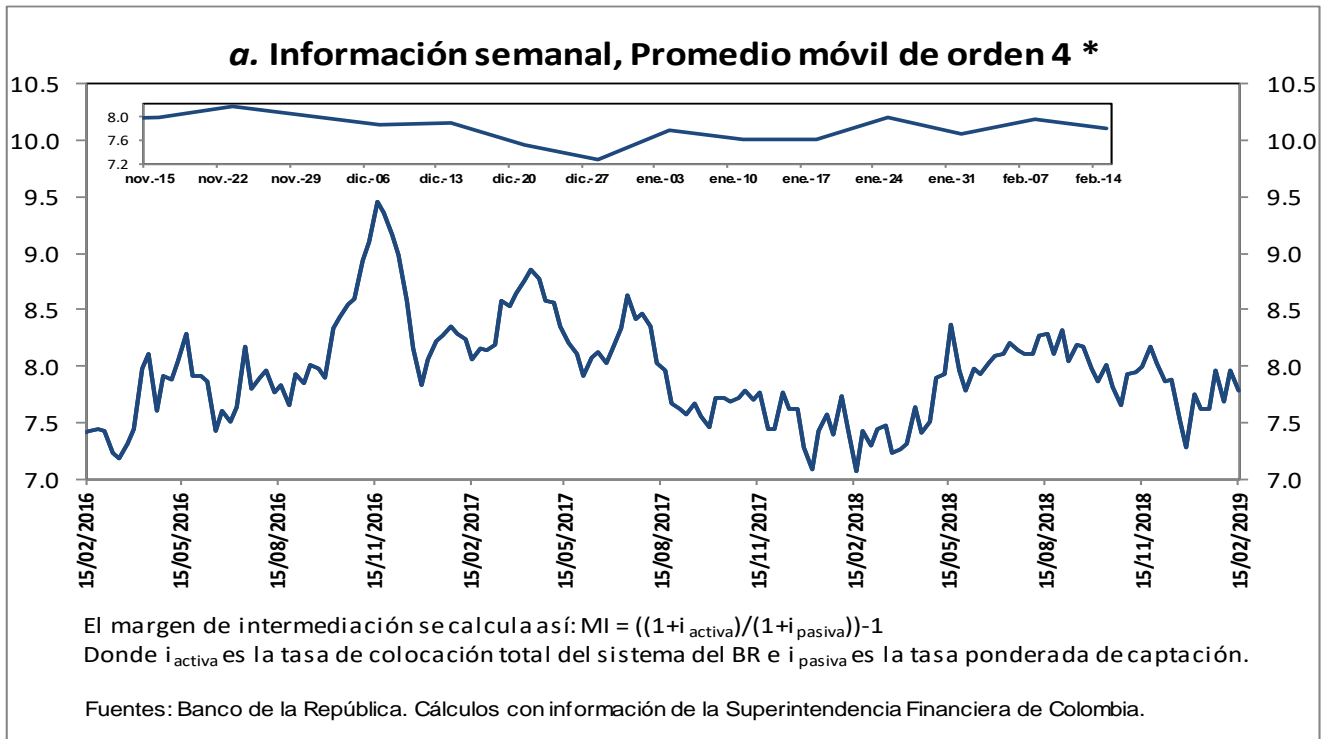

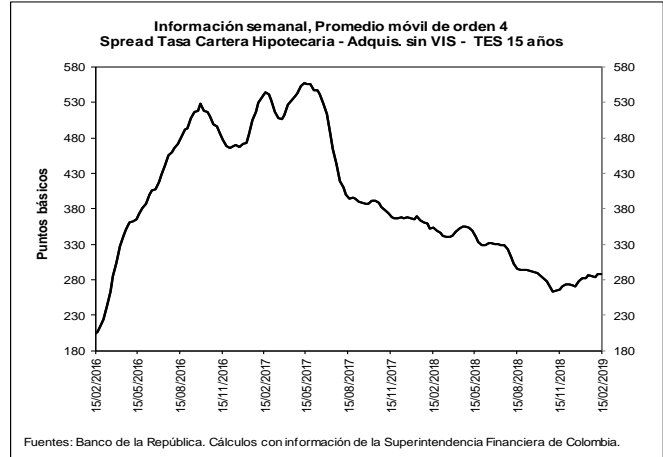
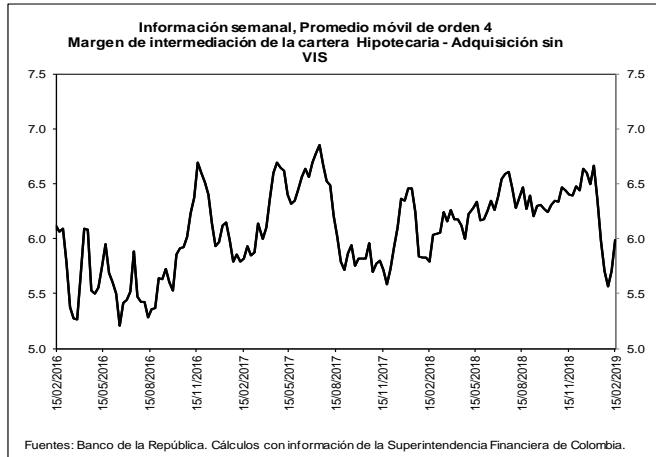

b. Spreads Tasa Cartera Comercial y Consumo por plazo vs. TES (Información semanal - Promedio móvil de orden 4)

	Fecha	Variación (pb)					
		15-feb-19	1 semana	4 semanas	13 semanas	año corrido	año completo
Spread: tasa de interés cartera - tasa TES (puntos básicos)							
Comercial							
Menor a 1 mes	409.5	(21.02)	(74.71)	(53.83)	29.82	(55.67)	
Menor 1 año	435.7	(12.06)	1.81	35.13	29.05	(34.38)	
De 1 - 3 años	463.9	(35.00)	(39.88)	12.71	69.38	(93.50)	
De 3 - 5 años	389.9	(23.97)	(76.05)	40.52	52.95	(53.89)	
Mayor 5 años	251.9	(8.45)	68.65	5.51	71.84	(22.01)	
Consumo							
Menor 1 año	1,707.5	(3.04)	17.45	28.62	117.62	(96.26)	
De 1 - 3 años	1,654.6	(6.87)	(26.73)	39.53	92.50	(161.89)	
De 3 - 5 años	1,377.6	(14.25)	(10.45)	94.61	119.62	(22.28)	
Mayor 5 años	924.4	(1.26)	8.38	74.21	73.16	(138.49)	
Vivienda							
Mayor 15 años	287.6	(0.62)	0.63	21.90	9.80	(65.84)	
Memo Item (Información semanal - Promedio móvil de orden 4)							
	Monto semanal	Variación (pb)					
		mm de pesos	1 semana	4 semanas	13 semanas	año corrido	año completo
Tasas Comercial (%)							
Menor a 1 mes	8.4	68	(22.36)	(81.49)	(48.61)	25.89	(51.18)
Menor 1 año	9.0	1,686	(14.13)	(3.83)	34.69	27.20	(37.23)
De 1 - 3 años	9.9	706	(39.12)	(48.44)	(8.86)	60.29	(86.39)
De 3 - 5 años	9.7	221	(30.23)	(86.11)	4.70	40.00	(41.79)
Mayor 5 años	9.5	426	(13.04)	64.32	(28.96)	62.22	2.01
Tasas Consumo (%)							
Menor 1 año	21.7	15	(5.11)	11.81	28.18	115.77	(99.11)
De 1 - 3 años	21.8	140	(10.99)	(35.28)	17.97	83.40	(154.79)
De 3 - 5 años	19.6	615	(20.51)	(20.51)	58.79	106.67	(10.17)
Mayor 5 años	16.2	718	(5.85)	4.05	39.74	63.54	(114.47)
Tasas Vivienda (%)							
Mayor 15 años	10.4	247	1.83	4.74	(4.34)	3.19	(31.22)
Tasas Tes (%)							
Menor a 1 mes	4.3	n.a	(1.34)	(6.79)	5.22	(3.92)	4.48
Menor a 1 año	4.6	n.a	(2.07)	(5.64)	(0.44)	(1.84)	(2.85)
De 1 a 3 años	5.2	n.a	(4.13)	(8.56)	(21.56)	(9.09)	7.11
De 3 a 5 años	5.8	n.a	(6.26)	(10.06)	(35.82)	(12.95)	12.11
Mayor a 5 años	7.0	n.a	(4.59)	(4.33)	(34.46)	(9.62)	24.02
Mayor a 15 años	7.6	n.a	2.45	4.11	(26.23)	(6.60)	34.62

Fuentes: Banco de la República. Cálculos con información de la Superintendencia Financiera de Colombia.

6. Inversiones

a. Inversiones Netas de los Establecimientos de Crédito 1/

(Miles de millones de pesos y porcentajes)

(Miles de millones de pesos)	Saldo a 15/02/2019	VARIACIONES									
		SEMANTAL		ÚLTIMAS 4 SEMANAS		ÚLTIMAS 13 SEMANAS		AÑO CORRIDO		ANUAL	
		ABS	%	ABS	%	ABS	%	ABS	%	ABS	%
A. Moneda Legal	97,992	-1,152	-1.2	3,002	3.2	5,320	5.7	6,173	6.7	13,190	15.6
B. Moneda Extranjera	32,716	124	0.4	136	0.4	1,549	5.0	-189	-0.6	4,592	16.3
C. TOTAL (A+B=C)	130,707	-1,028	-0.8	3,137	2.5	6,868	5.5	5,984	4.8	17,783	15.7
ITEM DE MEMORANDO											
Moneda Extranjera - En millones US\$ 2/	10,414	-45	-0.4	-26	-0.2	594	6.0	289	2.9	557	5.7
TASA REPRESENTATIVA DE MERCADO	3,141	25	0.8	21	0.7	-32	-1.0	-108	-3.3	288	10.1

b. Inversiones de los Establecimientos de Crédito en ML 1/

(Miles de millones de pesos)	Saldo a 15/02/2019	VARIACIONES									
		SEMANTAL		ÚLTIMAS 4 SEMANAS		ÚLTIMAS 13 SEMANAS		AÑO CORRIDO		ANUAL	
		ABS	%	ABS	%	ABS	%	ABS	%	ABS	%
INVERSIONES NETAS	97,992	-1,152	-1.2	3,002	3.2	5,320	5.7	6,173	6.7	13,190	15.6
A. Establecimientos de crédito	97,992	-1,152	-1.2	3,002	3.2	5,320	5.7	6,173	6.7	13,190	15.6
Inversiones Brutas	98,101	-1,152	-1.2	3,002	3.2	5,343	5.8	6,188	6.7	13,204	15.6
a) Títulos de deuda:	71,944	-962	-1.3	3,111	4.5	3,885	5.7	5,607	8.5	7,646	11.9
Titulo de Tesorería - TES	56,726	-1,247	-2.2	2,538	4.7	3,392	6.4	5,504	10.7	7,758	15.8
Otros Títulos de deuda pública	4,797	-4	-0.1	-11	-0.2	-36	-0.8	3	0.1	343	7.7
Otros emisores Nacionales	10,421	289	2.9	583	5.9	530	5.4	100	1.0	-455	-4.2
Emisores Extranjeros	0	0	--	0	--	0	--	0	--	0	--
b) Instrumentos de patrimonio	3,790	-27	-0.7	38	1.0	83	2.2	118	3.2	441	13.2
c) Otras inversiones 2/	22,367	-163	-0.7	-147	-0.7	1,374	6.5	463	2.1	5,117	29.7
Deterioro	109	0	-0.1	0	0.3	23	26.4	15	16.2	14	14.2

c. Inversiones de los Establecimientos de Crédito en ME 1/

(Miles de millones de pesos)	Saldo a 15/02/2019	VARIACIONES									
		SEMANTAL		ÚLTIMAS 4 SEMANAS		ÚLTIMAS 13 SEMANAS		AÑO CORRIDO		ANUAL	
		ABS	%	ABS	%	ABS	%	ABS	%	ABS	%
INVERSIONES NETAS	32,716	124	0.4	136	0.4	1,549	5.0	-189	-0.6	4,592	16.3
A. Establecimientos de crédito	32,716	124	0.4	136	0.4	1,549	5.0	-189	-0.6	4,592	16.3
Inversiones Brutas	32,716	124	0.4	136	0.4	1,549	5.0	-189	-0.6	4,592	16.3
a) Títulos de deuda:	1,169	5	0.4	-10	-0.8	155	15.3	-65	-5.3	359	44.2
Titulo de Tesorería - TES	165	1	0.7	3	1.8	8	5.0	1	0.9	-88	-34.7
Otros Títulos de deuda pública	330	-6	-1.7	-154	-31.7	-93	-22.0	-184	-35.8	146	79.1
Otros emisores Nacionales	97	8	8.5	6	6.1	-10	-9.3	-3	-2.8	-32	-24.9
Emisores Extranjeros	577	2	0.3	135	30.6	250	76.5	120	26.3	333	135.8
b) Instrumentos de patrimonio	74	3	3.8	2	3.0	-1	-1.1	2	2.4	-37	-33.1
c) Otras inversiones 2/	31,472	117	0.4	143	0.5	1,395	4.6	-125	-0.4	4,270	15.7
Deterioro	0	0	0.8	0	0.7	0	-1.0	0	-3.3	0	10.1

1/ No incluye FDN

2/ Incluye inversiones en subsidiarias y filiales, en asociadas, en negocios y operaciones conjuntas y en derechos fiduciarios. Incluye ajustes por reclasificación entre monedas nacional y extranjera.

Fuentes: Formato 281 de la Superintendencia Financiera de Colombia y cálculos Banco de la República.

7. Balance consolidado de los Establecimientos de Crédito

PRINCIPALES CUENTAS DEL BALANCE DE LOS ESTABLECIMIENTOS DE CRÉDITO*

Miles de millones de pesos y porcentajes

Concepto	Saldo a		VARIACIONES									
	febrero 16 2018	febrero 15 2019	SEMANAL		ULTIMAS 4 SEM		ULTIMAS 13 SEM		AÑO CORRIDO		ANUAL	
			ABS	%	ABS	%	ABS	%	ABS	%	ABS	%
Activo Neto **	508,080	551,751	4,014	0.7	9,387	1.7	21,579	4.1	6,146	1.1	43,670	8.6
1. Posición propia contado 1/	1,063	6,076	1,703	39.3	2,238	58.8	453	8.0	649	11.6	4,720	444.1
2. Reserva bancaria	29,195	30,252	-1,042	-3.3	-919	-2.9	2,869	10.5	-3,451	-10.2	1,057	3.6
3. Depósitos remunerados en BR	4	12	-4	-26.7	-4	-25.3	-7	-38.5	-1	-9.5	8	194.9
4. Cartera bruta M/L 2/	406,491	433,319	3,566	0.8	4,479	1.0	9,746	2.3	2,542	0.6	26,828	6.6
5. Inversiones netas M/L 3/	84,801	97,992	-1,152	-1.2	3,002	3.2	5,320	5.7	6,173	6.7	13,190	15.6
6. Otros activos netos	-13,473	-15,900	943	-5.6	591	-3.6	3,199	-16.7	234	-1.4	-2,133	15.8
Pasivo + Patrimonio	508,080	551,751	4,014	0.7	9,387	1.7	21,579	4.1	6,146	1.1	43,670	8.6
Pasivo: Repos BR + PSE	420,608	452,865	3,323	0.7	8,586	1.9	16,463	3.8	3,733	0.8	32,258	7.7
1. Repos BR	5,234	15,911	-690	-4.2	5,979	60.2	7,762	95.3	6,805	74.7	10,677	204.0
2. PSE	415,373	436,954	4,013	0.9	2,607	0.6	8,700	2.0	-3,072	-0.7	21,581	5.2
Cuenta corriente	47,853	49,853	1,586	3.3	1,473	3.0	2,721	5.8	-2,165	-4.2	2,000	4.2
Ahorros	162,911	177,370	340	0.2	1,361	0.8	4,200	2.4	-2,961	-1.6	14,459	8.9
CDT + bonos	191,771	194,963	745	0.4	3,182	1.7	2,029	1.1	4,948	2.6	3,192	1.7
Depósitos fiduciarios (impuestos y otros conceptos)	8,310	9,090	287	3.3	-4,161	-31.4	-1,514	-14.3	-1,336	-12.8	780	9.4
Depósitos a la vista	4,529	5,679	1,055	22.8	751	15.2	1,264	28.6	-1,558	-21.5	1,150	25.4
Repos con el sector real	0	0	0	--	0	--	0	--	0	--	0	--
Patrimonio	87,473	98,885	691	0.7	801	0.8	5,117	5.5	2,413	2.5	11,412	13.0

* No incluye FDN. A partir de la semana del 9 de diciembre de 2016 se incluyen en toda la serie los bonos denominados en pesos emitidos en el exterior por Findeter en 2014.

** Neto de cuentas del pasivo diferentes a Repos con BR y PSE.

1/ No incluye comisionistas de Bolsa. Las variaciones absolutas corresponden a las variaciones en dólares multiplicadas por la tasa de cambio promedio del periodo.

2/ La cartera corresponde a las cifras de balance de los establecimientos de crédito con ajuste por cartera administrada a través de derechos fiduciarios entre el 2 de enero de 2015 y el 21 de octubre de 2016, la cual se incluye como parte de este rubro. A partir del 28 de octubre de 2016, esta cartera nuevamente se encuentra dentro de las cifras de balance como cartera de los establecimientos de crédito.

3/ Las inversiones corresponden a las cifras de balance de los establecimientos de crédito con ajuste por cartera administrada a través de derechos fiduciarios entre el 2 de enero de 2015 y el 21 de octubre de 2016, la cual se resta de este saldo. A partir del 28 de octubre de 2016, este ajuste se elimina porque el saldo por este concepto se encuentra registrado como cartera. Adicionalmente, el saldo de inversiones que se presenta en este cuadro contiene ajustes entre el 2 de enero de 2015 y el 8 de enero de 2016 por composición entre monedas de inversiones en subsidiarias y filiales.

Nota: Los Fiduciarios corresponden a servicios bancarios de recaudo.

Fuentes: Formato 281 de la Superintendencia Financiera de Colombia y cálculos Banco de la República.

8. Activos externos netos y el mercado cambiario

a. Reservas Internacionales

RESERVAS INTERNACIONALES (Millones de dólares)

Concepto	2018	2019		
	Acum Año dic 31	Acum Año ene 31	Acum Año** feb 22	Acum mes** feb 22
SALDO				
I. Reservas Internacionales Brutas *	48,401	49,217	50,660	
II. Pasivos de Corto Plazo	9	9	4	
III. Reservas Internacionales Netas (I-II) *	48,393	49,209	50,657	
VARIACION				
I. Reservas Internacionales Brutas	764	816	2,259	1,443
Pasivos de Corto Plazo	0	0	(5)	(5)
II. Reservas Internacionales Netas	764	816	2,264	1,448
Causaciones y Valuaciones	(429)	309	230	(79)
Pasivos con Residentes	(12)	14	101	87
Opciones call por ejercer	0	0	0	0
MEMO - ITEM				
Saldo Reservas internacionales brutas sin FLAR *	47,897	48,713	50,155	
Causaciones, Valuaciones y Provisiones (deterioro)**	(437)	(128)	(207)	
Pasivos con Residentes	96	110	197	
Opciones call por ejercer	0	0	0	

* Para efectos de reporte al FMI se excluyen los aportes al Fondo Latinoamericano de Reservas FLAR del saldo de reservas internacionales, sin embargo, en la información contable del Banco de la República los aportes al FLAR continúan formando parte de los activos de reservas.

** Incluye el deterioro por operaciones de convenios de Aladi.

Fuente: Banco de la República

b. Posición Propia y Posición Propia de Contado

millones de USD	01-feb-19	Variación 1 semana	Variación 4 semanas	Variación año corrido	Variación 1 año	Var. Cierre Trim. Ant.
PPC	1,377	-40	-415	-370	955	-370
<i>Activo (PPC)</i>	11,263	2	217	218	652	218
<i>Pasivo (PPC)</i>	9,886	42	632	588	-303	588
Derechos Netos a Futuro (DNF)	-603	83	216	285	-174	285
Derechos Netos por Opciones (DNO)	365	-17	-84	-82	432	-82
Otros Activos Netos (OAN)	1,339	-12	-5	-8	-977	-8
PP	2,478	14	-287	-175	236	-175

PPC/PT	4.8%
PP/PT	8.6%

DNF: Derechos a Futuro - Obligaciones a Futuro

DNO: Derechos por Opciones - Obligaciones por Opciones

OAN: Otros activos en m/e - otros pasivos en m/e

Fuente: Superintendencia Financiera de Colombia. Cálculos: Banco de la República.

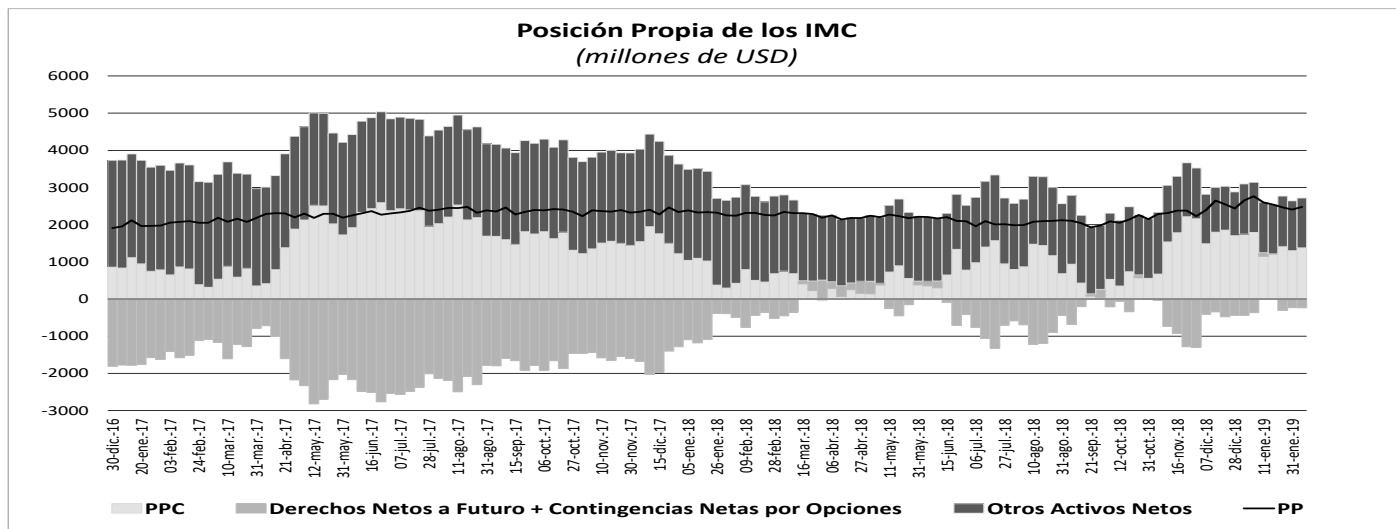

10. Mercados Financieros

a. Evolución durante la semana

Durante la semana la percepción del riesgo medida a través del VIX disminuyó un 9,39%, pasando de 14,91 a 13,51. Por su parte, los precios del petróleo aumentaron; el crudo de referencia WTI subió 3,0% durante la semana, pasando de USD\$ 55,59 a USD\$ 57,26 mientras que el Brent cerró en USD\$ 67,12 (1,31%). Durante la semana los principales datos que impactaron los mercados financieros fueron:

En Estados Unidos:

- El pasado domingo 24 de febrero, el presidente Donald Trump anunció el retraso de la subida de los aranceles a las importaciones chinas prevista el 1 de marzo ante los avances en materia comercial entre los dos países.
- Las minutas de la Fed mostraron que su enfoque actual es de «paciencia». Existe división entre los integrantes de la Junta, por un lado, muchos integrantes esperan continuar con el ciclo de aumentos en las tasas de interés si se materializa su escenario base, a pesar del aumento en los riesgos a la baja (provenientes del menor crecimiento chino y global, reducción del soporte fiscal, tensiones e incertidumbre en el comercio exterior, *Brexit* y condiciones financieras más apretadas). Por otro lado, varios miembros esperan alzas en las tasas de interés solo si aumenta la inflación por encima de sus expectativas. Adicionalmente se discutió la posibilidad de terminar en 2019 con la reducción de su balance.
- Los nuevos pedidos de bienes de capital fabricados en EE.UU., fuera del sector de defensa y excluyendo aviones, cayeron inesperadamente en diciembre (Obs.: -0,7%; Esp.: 0,2%; Ant.: -0,6%) en medio de una demanda decreciente por maquinaria y metales primarios, lo que según analistas apunta a una desaceleración del gasto empresarial destinado a equipos que puede afectar el crecimiento económico.
- La Fed de Filadelfia señaló que su indicador de la actividad empresarial en la zona central de la costa este de EE.UU. disminuyó en febrero a su nivel más débil desde may-16, lo que sugiere una contracción en el sector manufacturero de la región (Obs.: -4,1%; Esp.: 14,0%; Ant.: 17,0%).
- El dato preliminar de PMI manufacturero de *Markit* cayó en febrero frente a enero más de lo estimado por los analistas (Obs.: 53.7; Esp.: 54.8; Ant.: 54.9). Por su parte el índice de panorama de negocios de la Fed de Filadelfia cayó inesperadamente a terreno negativo (Obs.: -4.1; Esp.: 14.0; Ant.: 17.0) finalmente, las ventas de casas usadas se desplomaron en enero a su menor nivel en más de tres años (Obs.: 4.94m; Esp.: 5.0m; Ant.: 5.0m).

En Europa:

- La primera ministra de Reino Unido (RU) Theresa May convocó una nueva votación sobre el acuerdo de salida del RU de la Unión Europea para el 12 de marzo, poco más de dos semanas antes de que se cumpla el plazo legal de la negociación de los términos del *Brexit*.
- La cifra de PMI de fabricación de febrero (dato preliminar) sorprendió a los mercados al ubicarse no sólo por debajo del pronóstico de los analistas sino también en terreno de contracción (Obs.: 49.2; Esp.: 50.3; Ant.: 50.5).

En Asia:

- En China, el Banco Central realizó el martes 19 de febrero su primera operación llamada «central bank bills swap» que consiste en intercambiar bonos perpetuos (emitidos por bancos comerciales) por letras del Banco Central. Con esta operación, la entidad busca apoyar la emisión de bonos perpetuos por parte de bancos comerciales, contribuyendo a la reposición de capital y el aumento de la capacidad de financiación de esas entidades.
- Las exportaciones japonesas presentaron la mayor caída en dos años (Obs.: -8,4%; Esp.: -5,7%; Ant.: -3,8%), ante menores envíos hacia China (-17.4%), generando preocupaciones en torno a la demanda global en medio de las fricciones comerciales y la ralentización de la economía china.

Latinoamérica:

- El presidente Bolsonaro, presentó el miércoles al Congreso la propuesta de reforma al sistema de pensiones que podría ahorrarle al Gobierno cerca de BRL1 billón en diez años. El ministro de Economía, Paulo Guedes, y su equipo se reunirán con líderes del Congreso y gobernadores para discutir los planes con mayor detalle.
- En Perú, el crecimiento del PIB de 4T fue significativamente superior al dato del trimestre anterior y fue el valor más alto para los últimos tres meses del año desde el 2013 (Obs.: 4,8%; Esp.: 4,8%; Ant.: 2,3%). La economía peruana ha superado a la de sus pares, con un crecimiento para todo 2018 de 4%.
- En Colombia, Asobancaria mantuvo su expectativa de crecimiento de 3.2% para 2019 con una dinámica positiva en el sector construcción. Por otra parte, con respecto al sector financiero, señaló que en 2018 las operaciones de financiación presentaron las tasas de interés más bajas en diez años, el saldo en cartera creció 8.7% año a año y los desembolsos para vivienda alcanzaron un valor cercano a \$17 billones.

b. Tasas de interés de Bancos Centrales

	Tasa de interés vigente			
	Actual (a) 22 de febrero	Semana anterior 15 de febrero	4 sem atrás 22 de enero	Un año atrás
Estados Unidos	2,25 - 2,5	2,25 - 2,5	2,25 - 2,5	1,25 - 1,5
Zona Euro	0,00	0,00	0,00	0,00
Japón	-0,10	-0,10	-0,10	-0,10
Reino Unido	0,75	0,75	0,75	0,50
Canadá	1,75	1,75	1,75	1,25
Brasil	6,50	6,50	6,50	6,75
México	8,25	8,25	8,25	7,50
Colombia	4,25	4,25	4,25	4,50
Chile	3,00	3,00	2,75	2,50
Argentina*	49,52	44,21	56,94	27,25
Perú	2,75	2,75	2,75	3,00
Australia	1,50	1,50	1,50	1,50
Nueva Zelanda	1,75	1,75	1,75	1,75
Malasia	3,25	3,25	3,25	3,25
Sudáfrica	6,75	6,75	6,75	6,75
Turquía	24,00	24,00	24,00	8,00
India	6,25	6,25	6,50	6,00
Rusia	7,75	7,75	7,75	7,50
China	4,35	4,35	4,35	4,35
Suiza	-1,25 - -0,25	-1,25 - -0,25	-1,25 - -0,25	-1,25 - -0,25
Indonesia* =	6,00	6,00	6,00	3,25
Noruega	0,75	0,75	0,75	0,50

*El BCRA anunció el 28/09/2018 que el crecimiento de la base monetaria será nulo hasta junio del 2019. Por tanto, esta tasa es calculada diariamente como el promedio de las tasas negociadas de las LELIQ con las entidades financieras.

c. Inflación observada y expectativas de inflación

	Tasa actual y meta de inflación 22 de febrero			Encuesta de expectativas de inflación anual a diciembre del 2019			
	Inflación (b)	Tasa de interés real [(1+a)/(1+b)]-1	Meta de Inflación 2017	BLOOMBERG		BANCOS CENTRALES	
				Fecha de la encuesta	Resultado	Fecha realización de la encuesta	Resultado
Estados Unidos (Ene) ↓	1,60	0,89	2,00	22/02/2019	1,95	-	-
Zona Euro (Ene)	1,40	-1,38	2,00	22/02/2019	1,40	2019-1	1,50
Japón (Dic)	0,20	-0,30	2,00	22/02/2019	1,00	-	-
Reino Unido (Ene) ↓	1,80	-1,03	2,00	22/02/2019	2,00	nov-18	3,20
Canadá (Dic)	2,00	-0,25	1,00 - 3,00	22/02/2019	1,80	-	-
Brasil (Ene)	3,78	2,62	2,50 - 6,50	22/02/2019	3,94	feb-19	3,87
México (Ene)	4,37	3,72	3,00	22/02/2019	4,13	feb-19	3,89
Colombia (Ene)	3,15	1,07	2,00 - 4,00	22/02/2019	3,40	feb-19	3,41
Chile (Ene)	1,80	1,18	2,00 - 4,00	22/02/2019	2,90	feb-19	2,70
Argentina (Ene) ↑	49,31	0,14	12,00 - 17,00	22/02/2019	38,80	ene-19	29,00
Perú (Ene)	2,13	0,61	1,00 - 3,00	22/02/2019	2,50	dic-18	2,50
Australia (Dic)	1,80	-0,29	2,00 - 3,00	22/02/2019	2,00	dic-18	1,8
Nueva Zelanda (Dic)	1,90	-0,15	1,00 - 3,00	22/02/2019	1,90	dic-18	2,09
Malasia (Dic)	-0,70	3,98	-	22/02/2019	1,80	-	-
Sudáfrica (Dic)	4,00	2,64	3,00 - 6,00	22/02/2019	5,00	dic-18	5,30
Turquía (Ene)	20,35	3,03	3,00 - 7,00	22/02/2019	17,20	feb-19	15,90
India (Ene) ↓	2,05	4,12	2,00 - 6,00	-	-	-	-
Rusia (Ene)	5,00	2,62	4,00	22/02/2019	5,00	-	-
China (Ene) ↓	1,70	2,61	3,00	22/02/2019	2,10	-	-
Irlanda (Ene) =	0,70	-0,70	2,00	22/02/2019	0,90	-	-
Portugal (Ene)	0,48	-0,47	2,00	-	-	-	-
Grecia (Ene) ↓	0,44	-0,44	2,00	-	-	-	-
Suiza (Ene)	0,60	-0,84	2,00	-	-	-	-
Indonesia (Ene)	2,82	3,09	2,50 - 4,50	22/02/2019	3,43	2018-4	3,86
Noruega (Ene)	3,10	-2,28	2,00	22/02/2019	2,10	-	-

d. Tasas de los mercados monetarios internacionales

	Plazo	Tasa actual (a) 22 de febrero	Semana anterior (b) 15 de febrero	4 sem atrás	31 de Diciembre de 2018	Un año atrás	Variación p.b. última semana (a-b)
FEDERAL FUND	1 Día	2,40	2,40	2,40	2,40	1,42	0,0
LIBOR	1Día	2,39	2,39	2,38	2,38	1,44	0,1
LIBOR	1 Semana	2,41	2,42	2,41	2,41	1,47	-0,5
LIBOR	1 Mes	2,48	2,48	2,52	2,50	1,62	0,4
LIBOR	3 Meses	2,65	2,68	2,78	2,81	1,94	-3,7
EUR LIBOR	1 Día	-0,47	-0,46	-0,47	-0,47	-0,44	-0,4
EUR LIBOR	1 Semana	-0,45	-0,45	-0,44	-0,44	-0,42	0,0
EUR LIBOR	1 Mes	-0,41	-0,41	-0,42	-0,41	-0,40	0,1
EUR LIBOR	3 Meses	-0,34	-0,34	-0,33	-0,36	-0,38	0,1

Fuente: Bloomberg

Federal fund rate: Tasa interbancaria overnight a la cual los bancos miembros de sistema de la Reserva Federal de los Estados Unidos se prestan el exceso de reservas sin exigir garantía como contrapartida.

Libor: Tasa de interés interbancaria que se aplica en el mercado de capitales de Londres. Esta tasa se construye a partir de las cotizaciones (punta de oferta) que presentan los bancos con mejor calidad crediticia a las 11:00 a.m. hora en Londres, para los diferentes plazos. En el documento se presenta la tasa de referencia para transacciones en dólares. EUR libor: Tasa de interés interbancaria para las transacciones en Euros que se aplica en el mercado de capitales de Londres. Esta tasa se construye a partir de las cotizaciones (punta de oferta) que presentan los bancos con mejor calidad crediticia a las 11:00 a.m. hora en Londres, para los diferentes plazos.

e. Bonos del tesoro americano

BONOS DEL TESORO AMERICANO ^{1/}	Tasa actual (a) 22 de febrero	Semana anterior (b) 15 de febrero	4 sem atrás	31 de Diciembre de 2018	Un año atrás	Variación p.b. última semana (a-b)
0,25	2,44	2,42	2,39	2,35	1,63	2,32
0,5	2,51	2,50	2,51	2,56	1,84	0,90
2	2,50	2,52	2,59	2,49	2,25	-2,1
5	2,47	2,49	2,58	2,51	2,66	-2,2
10	2,65	2,66	2,74	2,69	2,92	-1,0
30	3,02	2,99	3,06	3,02	3,21	2,3

^{1/} Bonos genéricos de Bloomberg

Fuente: Bloomberg

f. Spread de deuda soberana*

EMBI (Emerging Market Bond Index) ^{1/}	Spread actual (a) 22 de febrero	Semana anterior (b) 15 de febrero	4 sem atrás 22 de enero	31 de Diciembre de 2018	Un año atrás	Variación última semana (a-b)	Variación porcentual última semana (a/b)-1
Plus soberanos	393	395	402	445	329	-2	-0,5%
Colombia	192	197	198	228	175	-5	-2,5%
Argentina	694	689	687	815	403	5	0,7%
Brasil	238	236	248	273	228	2	0,8%
México	326	321	318	354	235	5	1,6%
Perú	142	144	151	168	133	-2	-1,4%
Venezuela	5196	4797	5504	7014	5051	399	8,3%
Turquía	417	406	410	423	292	11	2,7%
Sudáfrica	277	281	285	318	199	-4	-1,4%

^{1/} Bonos genéricos de Bloomberg

Fuente: Bloomberg

EMBI plus: Emerging Markets Bond Index – Embi + - es un índice creado por JP Morgan que mide los retornos totales de los instrumentos de deuda externa de los países emergentes, incluyendo bonos Brady en dólares y en otras monedas, préstamos, Eurobonos e instrumentos de deuda local denominados en dólares. Este indicador está concentrado en instrumentos de las tres principales economías de Latinoamérica (Brasil, México y Argentina) con una ponderación de 68%, dejando el resto para los otros países Latinoamericanos. Para el desarrollo de este informe, se considera el spread de dicho portafolio EMBI, sobre la curva cero cupón de los treasuries. EMBI plus país: Emerging Markets Bond Index (Embi +) calculado bajos los mismos criterios del EMBI PLUS considerando únicamente los títulos del respectivo país. Para el desarrollo de este informe, se considera el spread de dicho portafolio EMBI, sobre la curva cero cupón de los treasuries

*A partir del 01/10/2018 los tickers de Bloomberg de Colombia, México, Brasil, Argentina y Perú corresponden a ELI GCOL index, ELI GMXN index y ELI GBRL index, ELI GARL index y ELI GPER index, respectivamente.

g. TED (Libor 3 Meses –T-bills 3 Meses)

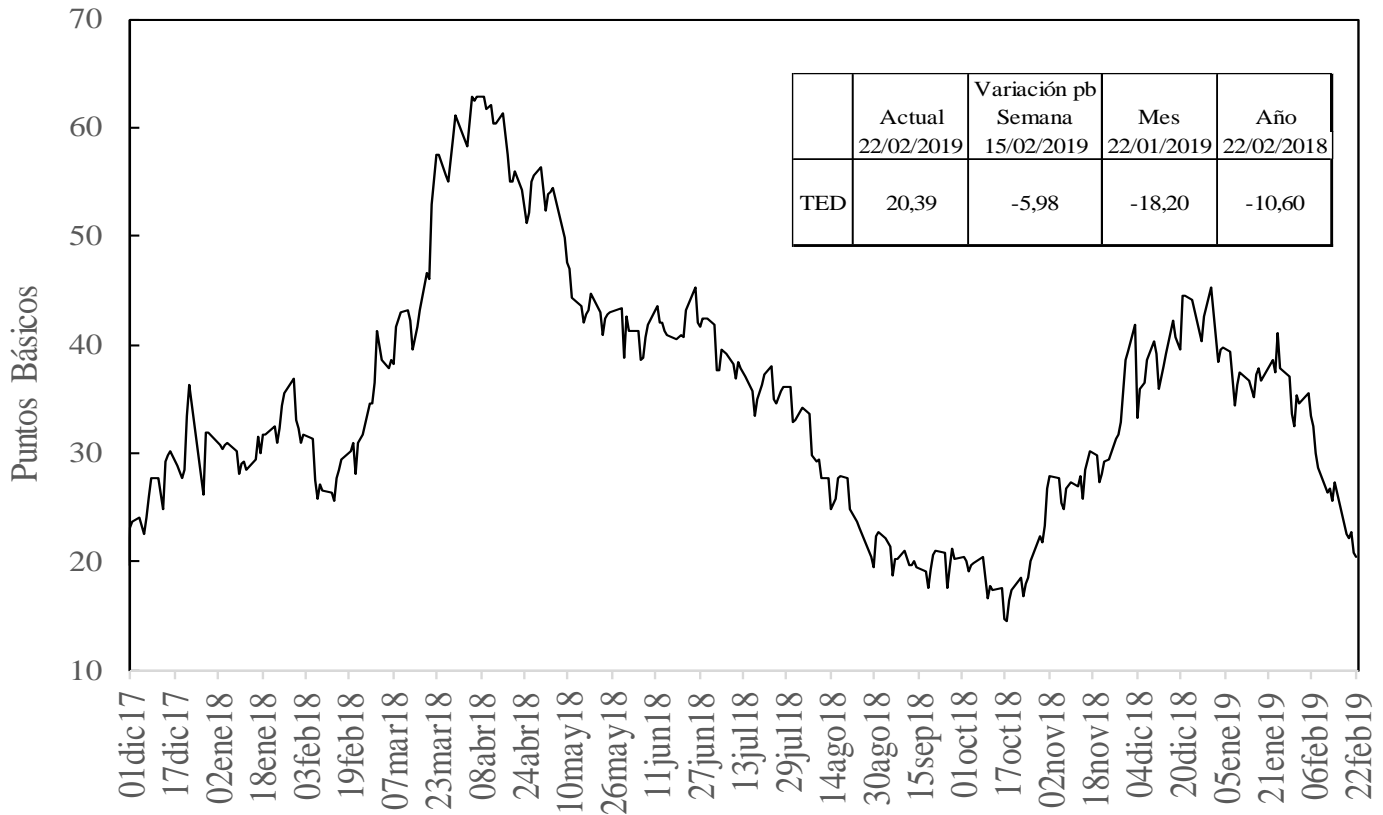

h. Embi plus, embi Colombia, CDS, coeficientes de aversión al riesgo y yankees*

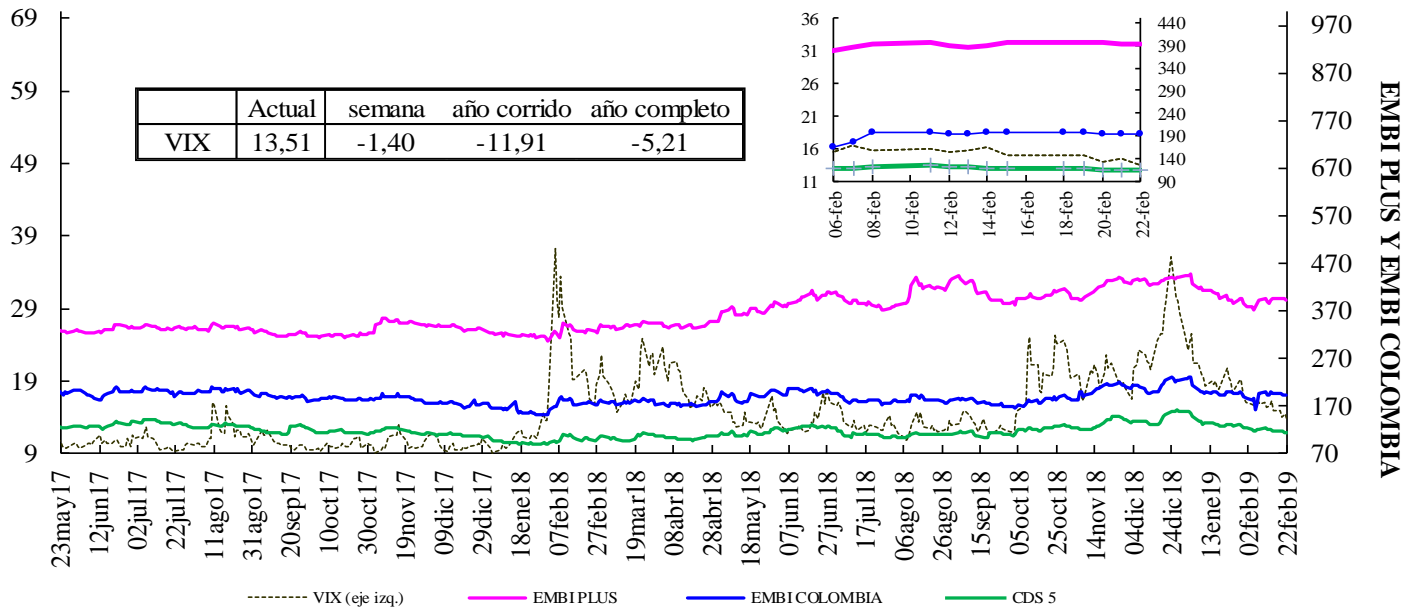

Fuente: Bloomberg, DODM

VIX: Índice de volatilidad del "Chicago Board Options Exchange SPX", que refleja la volatilidad implícita en las opciones sobre las acciones que componen el S&P 500. Se utiliza como un indicador que mide la aversión al riesgo de los inversionista

*El ticker del EMBI de Colombia en Bloomberg corresponde a ELI GCOL index

EMBI-CDS 1-CDS 10-CDS 5

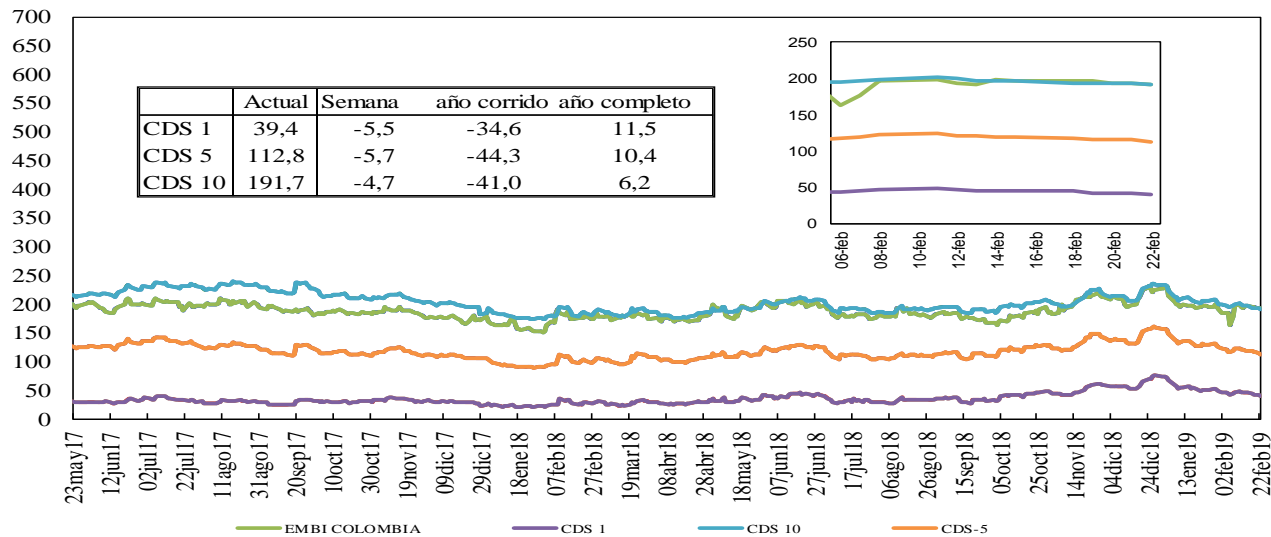

Credit Default Swap América Latina-5 años

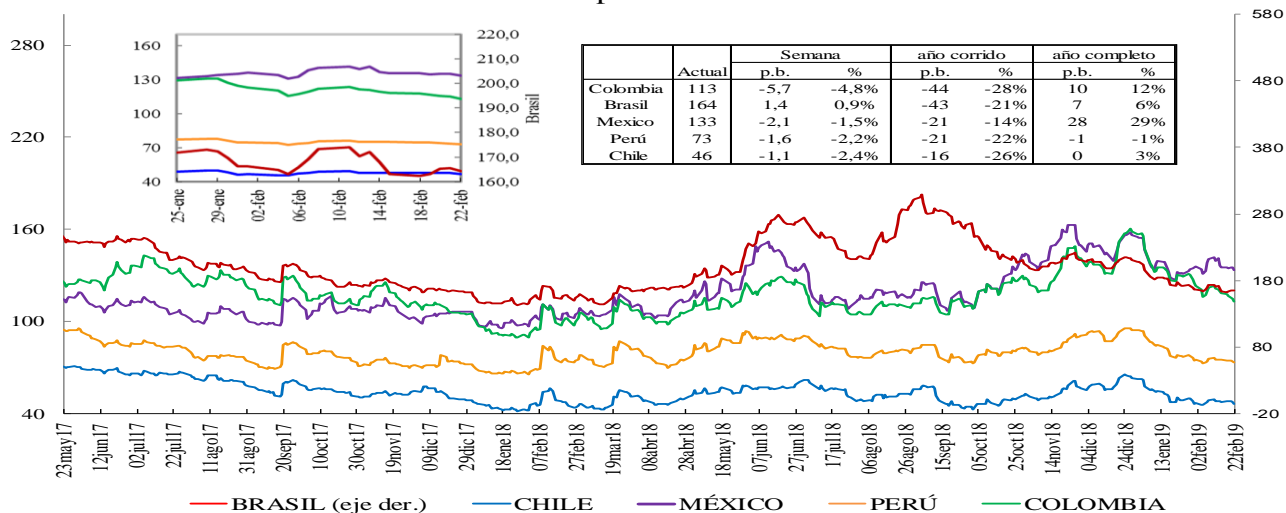

*En la gráfica que muestra el zoom, el eje de la derecha corresponde al eje de Brasil.

Credit Default Swap otros países - 5 años

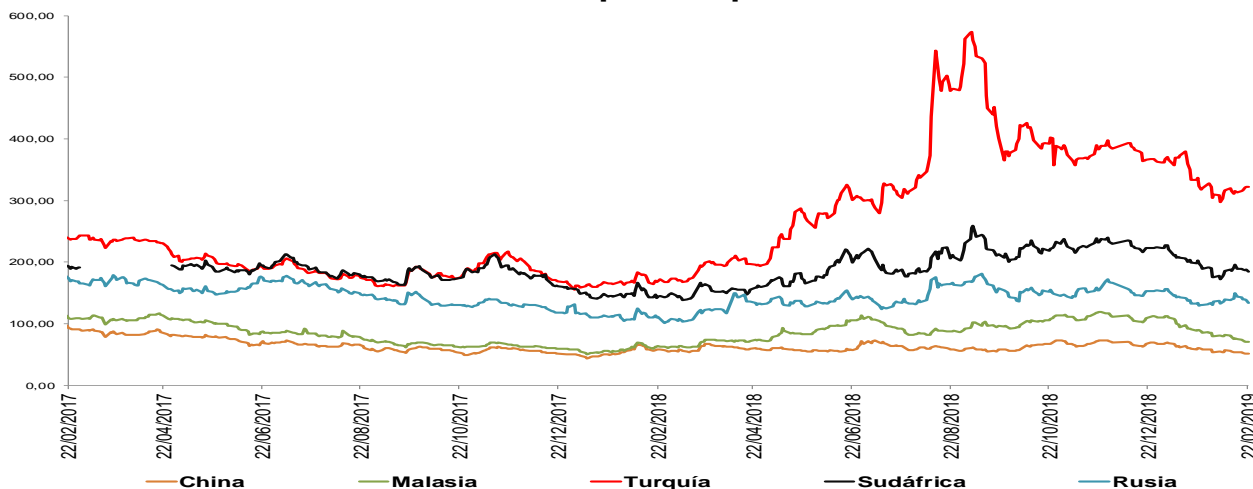

*Debido a que no están disponibles los datos en Bloomberg no se incluyen los CDS a 5 años de Alemania, Francia e Italia en algunos días de la serie. *El ticker del EMBI de Colombia en Bloomberg corresponde a ELI GCOL index

Un Credit Default Swap (CDS) es un instrumento financiero por medio del cual se negocia el riesgo crediticio de un bono. El tenedor paga una prima (puntos básicos sobre el valor nominal del bono) a la entidad que ofrece el CDS a cambio de que esta responda por valor nominal en caso que el emisor haga default. La valoración de un CDS se hace en puntos básicos sobre el valor nominal del bono y tiene una relación directa con el nivel de aversión al riesgo de los inversionistas. Es decir, entre más alta sea la probabilidad de default mayor será el valor del CDS y viceversa.

i. Índices Accionarios

País	Índices accionarios	Nivel actual 22 de febrero	Diferencia			
			Semanal 15 de febrero	4 sem atrás 22 de enero	31 de Diciembre de 2018	Un año atrás
EE UU	DOW JONES	26.032	0,57%	6,7%	11,6%	4,3%
EE UU	S&P500	2.793	0,62%	6,1%	11,4%	3,3%
EE UU	NASDAQ	7.528	0,74%	7,2%	13,4%	4,4%
Zona Euro	Euro Stoxx 50	3.271	0,90%	5,1%	9,0%	-4,7%
Alemania	DAX	11.458	1,40%	3,3%	8,5%	-8,1%
Argentina	MERVAL	36.647	-2,20%	7,6%	21,0%	10,6%
México	MEXBOL	43.739	1,74%	-0,1%	5,0%	-10,7%
Brasil (Sao Paulo)	IBOV	97.886	0,37%	2,9%	11,4%	12,9%
Chile	IPSA	5.484	1,56%	1,5%	7,4%	-3,9%
Venezuela	IBVC	6.967	37,77%	25,3%	334,0%	48,8%
Perú	IGBVL	20.560	0,83%	5,4%	6,3%	-0,6%
Colombia	COLCAP	1.492	0,19%	6,3%	12,5%	-2,6%
Japón	NKY	21.426	2,51%	3,9%	7,0%	-1,4%
China	SHANGAI SE	2.804	4,54%	8,7%	12,4%	-14,2%

Fuente: Bloomberg.

j. Comportamiento de tasas de cambio

i) Depreciación de las principales monedas frente al Dólar Americano

TASAS DE CAMBIO Frente al dólar	Tasa Indirecta 22 de febrero	Tasa Directa 22 de febrero	Depreciación de las diferentes monedas frente al Dólar					
			Semanal 15 de febrero	4 semanas atrás	31 de Diciembre de 2018	Un año atrás	Dos años atrás	Tres años atrás
Euro	1,1336	0,88	-0,35%	0,2%	1,2%	8,8%	-6,9%	-2,7%
Libra	1,3053	0,77	-1,25%	-0,8%	-2,3%	6,9%	-4,6%	8,4%
AUD	0,7129	1,40	0,18%	-0,1%	-1,1%	10,1%	8,1%	1,4%
NZD	0,6847	1,46	0,32%	-1,4%	-1,9%	7,2%	5,0%	-2,2%
CAD	0,7613	1,31	-0,82%	-1,6%	-3,7%	3,4%	-0,2%	-4,2%
Yen	0,0090	110,69	0,19%	1,2%	0,9%	3,7%	-2,3%	-2,0%
NOK	0,1161	8,6	-0,26%	0,1%	-0,3%	9,7%	2,9%	0,1%

Fuente: Bloomberg

ii) Depreciación de monedas de países emergentes frente al Dólar Americano (tasas de cierre)

TASA DE CAMBIO Países Emergentes	Tasa actual 22 de febrero	Depreciación de las diferentes monedas frente al Dólar					
		Semanal 15 de febrero	4 sem atrás 22 de enero	31 de Diciembre de 2018	Un año atrás	Dos años atrás	Tres años atrás
Colombia	3.110,12	-0,96%	-0,9%	-4,3%	8,1%	7,5%	-6,2%
Argentina	39,19	1,55%	4,4%	4,1%	96,4%	151,8%	156,6%
Brasil	3,75	1,22%	-1,5%	-3,5%	15,2%	22,3%	-5,0%
Venezuela*	3.294,73	0,01%	149,0%	484,9%	47075,8%	NA	NA
Perú	3,31	-0,60%	-0,8%	-1,9%	1,8%	1,9%	-6,0%
México	19,14	-0,55%	-0,1%	-2,6%	2,9%	-3,8%	5,9%
Chile	651,05	-1,93%	-3,1%	-5,9%	9,5%	1,4%	-5,8%
Turquía	5,32	0,65%	-0,4%	0,5%	40,6%	48,6%	81,1%
India	71,14	-0,12%	-0,4%	2,0%	9,4%	6,2%	3,7%
Sudáfrica	14,00	-0,57%	0,2%	-2,4%	20,0%	7,9%	-7,9%
Malasia	4,08	-0,21%	-1,3%	-1,4%	4,1%	-8,4%	-2,9%

* Venezuela con el cambio de denominación de Bolívar Fuerte a Bolívar Soberano, cambió la metodología para el cálculo de la Tasa de Cambio, por tal motivo no es posible realizar el cálculo de la depreciación dos y tres años atrás.

Fuente: Bloomberg, SET FX –Tasa promedio.

iii) Depreciación del Peso frente a otras monedas

TASAS DE CAMBIO Peso frente a otras monedas	Tasa actual 22 de febrero	Depreciación del Peso frente a las diferentes monedas					
		Semanal 15 de febrero	4 sem atrás 22 de enero	31 de Diciembre de 2018	Un año atrás	Dos años atrás	Tres años atrás
COP/Euro	3525,48	-0,61%	-1,1%	-5,4%	-0,7%	15,4%	-3,6%
COP/Libra	4059,64	0,30%	-0,1%	-2,1%	1,1%	12,7%	-13,4%
COP/Yen	28,10	-0,96%	-2,0%	-5,2%	4,2%	10,0%	-4,3%
COP/Sol Peruano	940,64	-0,36%	0,0%	-2,5%	6,2%	5,4%	-0,1%
COP/Peso Chileno	4,78	0,99%	2,3%	1,7%	-1,4%	6,0%	-0,3%
COP/Real Brasileiro	830,07	-2,16%	0,7%	-0,9%	-6,2%	-12,1%	-1,2%
COP/Peso Mexicano	162,45	-0,41%	-0,7%	-1,8%	5,0%	11,8%	-11,4%

Fuente: Bloomberg, cálculos DODM.

k. Precios internacionales de las materias primas

Materias primas Principales productos Balanza comercial	Materias Primas Producto	Nivel actual Dólares 22 de febrero	Diferencia				
			Semanal 15 de febrero	Frente a 31 de enero	4 semanas atrás	31 de Diciembre de 2018	Un año atrás
Índice General	CRB INDEX	184,1	1,5%	2,46%	2,83%	8,40%	-5,74%
Exportaciones	Café	1,0	-1,5%	-8,92%	-6,68%	-5,30%	-19,36%
Exportaciones	Azúcar	13,0	1,4%	0,00%	1,41%	2,77%	-4,63%
Exportaciones	Petróleo WTI	57,3	3,0%	5,59%	8,02%	26,10%	-8,78%
Exportaciones	Carbón	73,1	-1,4%	-7,59%	-10,91%	-15,74%	-15,06%
Exportaciones	Oro	1329,4	0,5%	0,62%	3,44%	3,66%	-0,20%
Exportaciones	Níquel	12930,0	6,9%	4,44%	11,32%	22,04%	-4,75%
Exportaciones	Aceite de Palma	788,0	0,0%	-6,19%	-6,19%	12,57%	-36,88%
Importaciones	Trigo	4,9	-3,4%	-6,55%	-7,44%	-4,53%	7,78%
Importaciones	Maíz	3,5	0,3%	0,00%	-0,85%	2,05%	0,87%
Importaciones	Cacao	2286,9	-0,8%	6,30%	3,32%	-3,32%	5,34%
Importaciones	Algodón	0,7	1,7%	-3,62%	-2,59%	-1,32%	-11,31%
Importaciones	Soya	8,6	0,3%	-0,58%	0,12%	2,40%	-14,60%
Otros	Plata	15,9	0,9%	-0,88%	3,80%	2,76%	-4,17%
Otros	Cobre	6489,0	4,8%	5,55%	9,49%	8,78%	-7,72%
Otros	Aluminio	1890,5	3,4%	0,53%	1,23%	1,12%	-13,83%
Otros	Ganado	125,0	0,4%	2,46%	2,05%	1,92%	-2,37%
Otros	Petróleo Brent	67,12	1,3%	8,87%	9,14%	24,76%	1,10%

Fuente: Bloomberg

Precio del petróleo: precio del futuro más cercano a vencer de un barril de petróleo crudo (en dólares).

Precio del carbon: precio de contado FOB de una tonelada de carbón en el New York mercantile exchange (en dólares).

Precio del café: precio de una libra de café colombiano cotizado en la bolsa de New York (en dólares).

Precio del algodón: corresponde a un descuento sobre el contrato de futuros más activamente transado en New York.

Precio del oro: precio de contado de una onza de oro (en dólares).

Precio del trigo: precio de contado de un saco de trigo rojo suave de invierno en Chicago (en dólares).

Precio del sorgo: precio de contado de un saco de sorgo (100 libras americanas) publicado por el Departamento de Agricultura de estados Unidos (en dólares).

Precio de la plata: precio de contado de una onza de plata (en dólares).

Precio del cobre: precio de contado de una tonelada métrica de cobre según London Metal Exchange (en dólares).

Precio del aluminio: precio de contado de una tonelada métrica de aluminio según London Metal Exchange (en dólares).

Precio del níquel: precio de contado de una tonelada métrica de níquel según London Metal Exchange (en dólares).

Aceite de palma: promedio ponderado del precio diario de una tonelada métrica de aceite de palma, para este promedio, si el mes corriente es enero, el precio en este mes será el precio de contado y el precio de los meses siguientes (febrero, marzo y abril) será el precio de los respectivos contratos. Estos son los precios del mercado de Malasia según el Malaysian Palm Oil Borrad (en dólares).

Precio del maíz: precio de contado de un saco de maíz amarillo en Chicago (en dólares).

Precio del azúcar: precio global de contado de una libra de azúcar (Fuente: International Sugar Organization-en centavos de dólar)

Precio del cacao: precio diario calculado como el promedio de los tres futuros de cocoa más cercanos transado en Londres y New York.

Precio del ganado: precio de contado del ganado vivo en el mercado de Estados Unidos (en dólares).

Precio de la Soya: precio de contado de un Bushel de soya amarilla en Chicago (en dólares)

Precio del arroz: precio de contado de un saco de arroz tailandés en Chicago (en dólares)

i) *Gráficos precios Internacionales de materias primas*

**PRECIOS DE MATERIAS PRIMAS
(base 100 = 22 de febrero de 2018)**

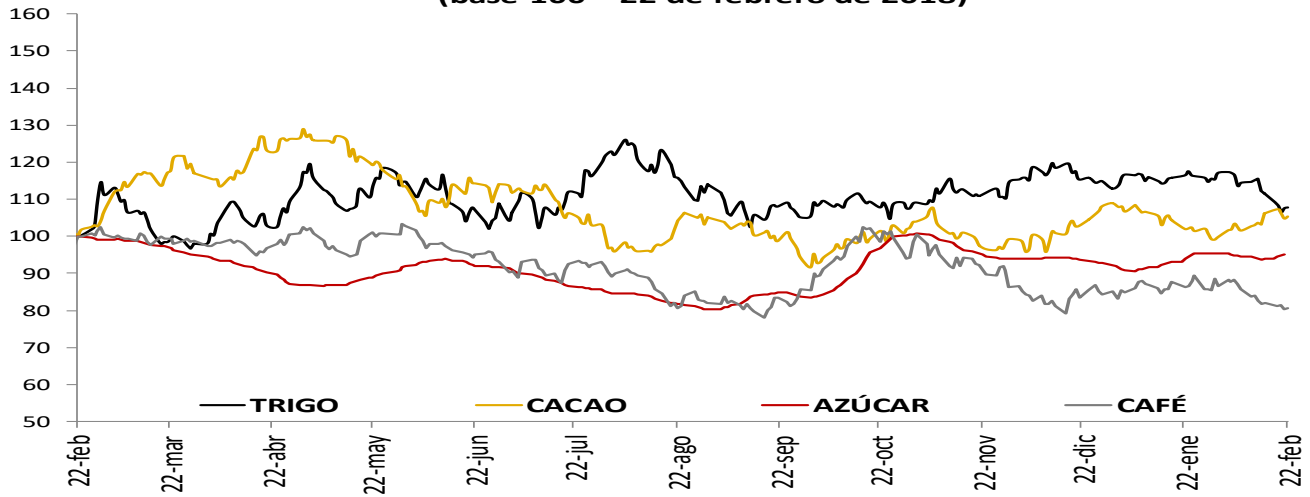

**PRECIOS DE MATERIAS PRIMAS
(base 100 = 22 de febrero de 2018)**

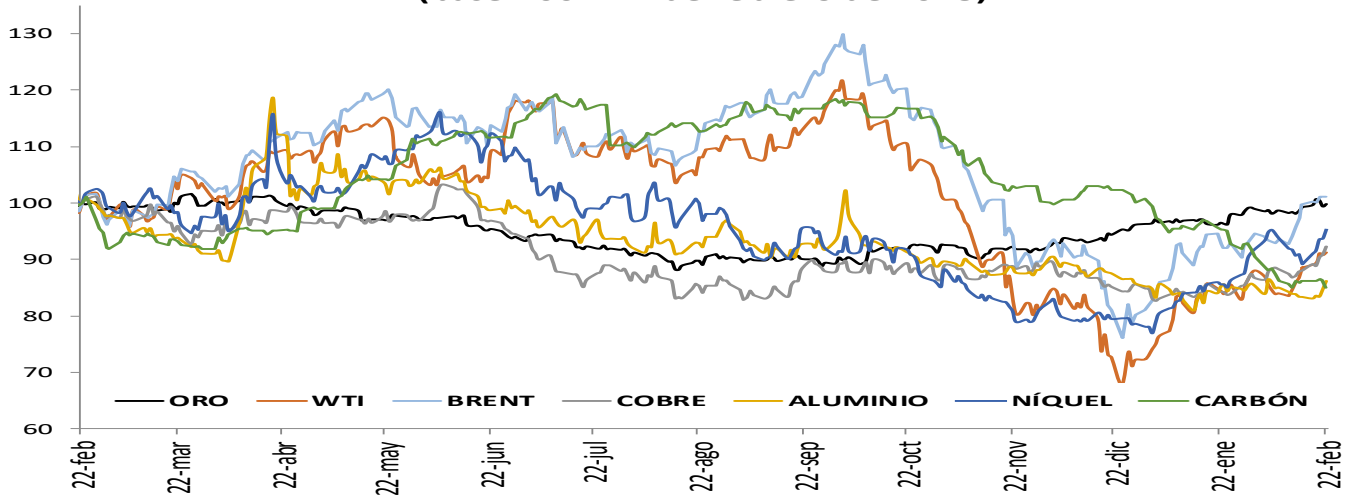

**PRECIOS DE MATERIAS PRIMAS
(base 100 = 22 de febrero de 2018)**

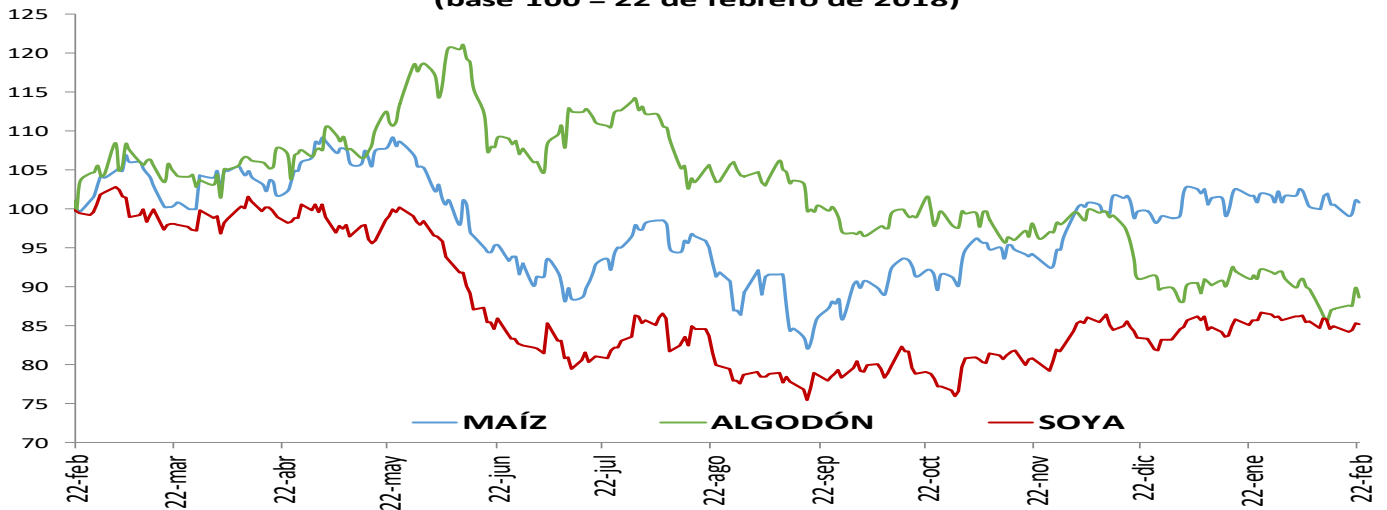

I. Resumen de los mercados de países desarrollados

Mercado De Renta Fija: Bonos Del Tesoro Americano

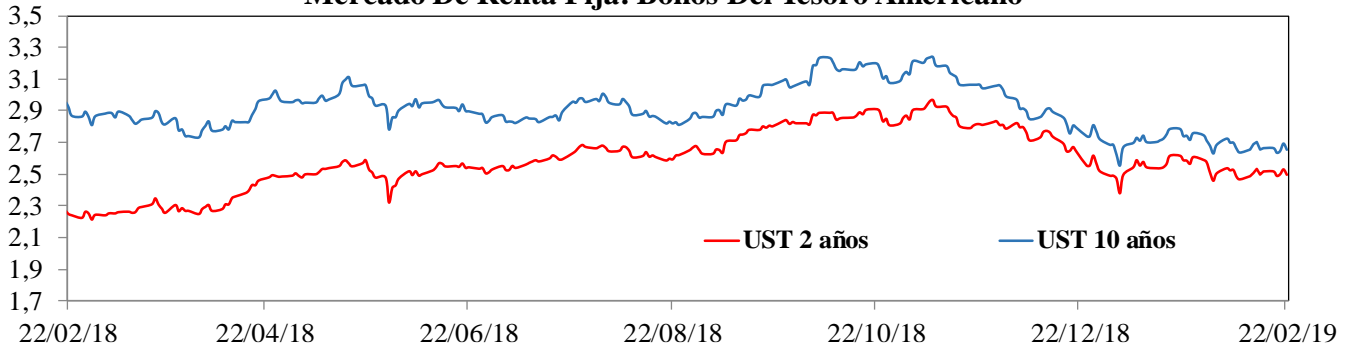

Mercado De Renta Variable: MXWO Index

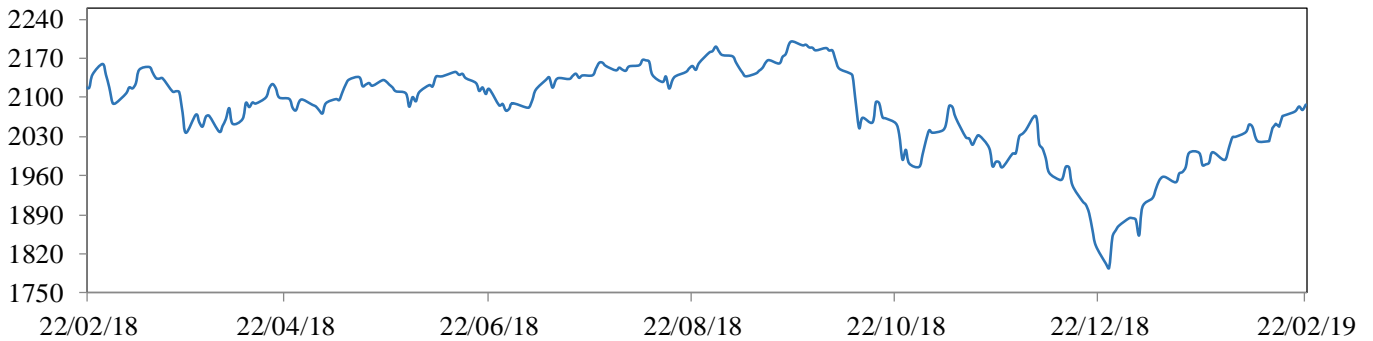

Cotización Del Dólar Frente A Sus Principales Socios Comerciales: DXY Index

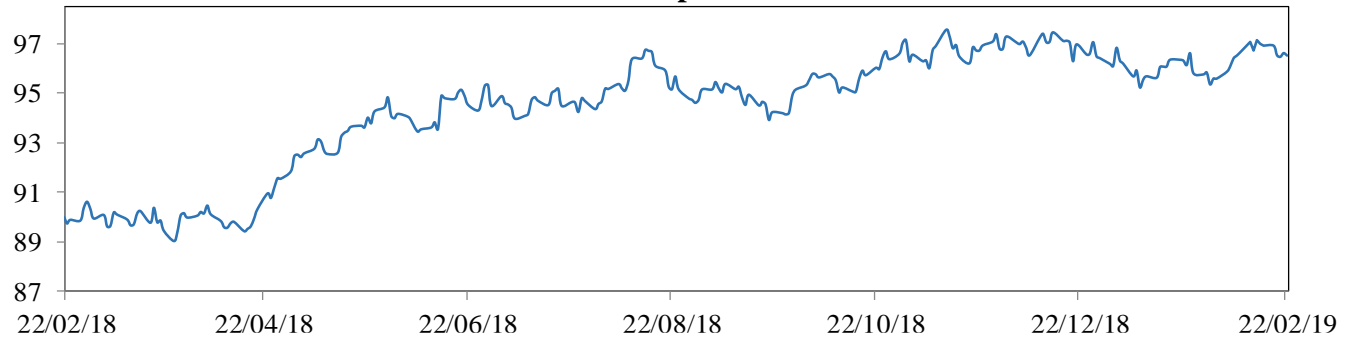

Cotización Principales Materias Primas

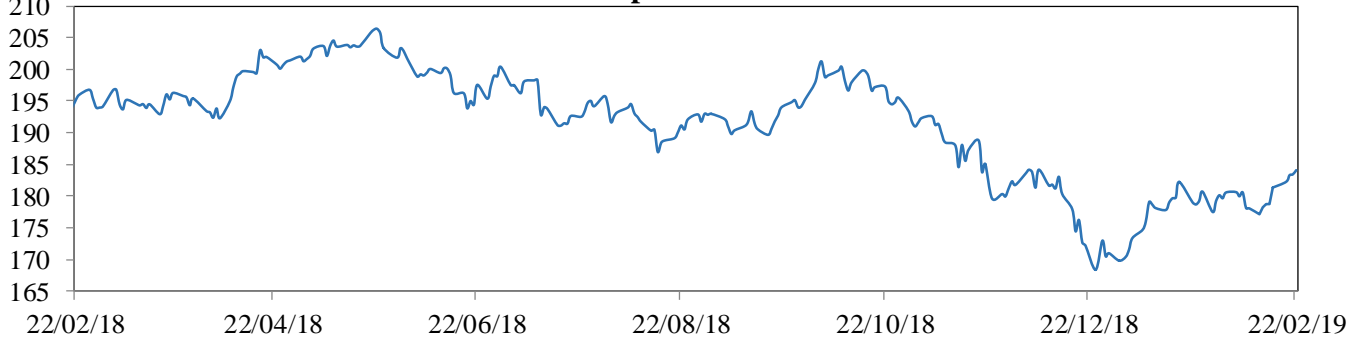

MXWO index: Índice de capitalización que mide el rendimiento de las acciones de compañías de países desarrollados. Este índice se deriva del MSCI de Morgan Stanley, el cual se conoce como el MSCI WORLD. La base del índice MXWO es el 31 de diciembre de 1969.

DXY index: Es un promedio ponderado del valor del dólar contra las monedas de un grupo de países que son los principales socios comerciales de Estados Unidos, entre los cuales se encuentran las siguientes monedas: El euro, el yen japonés, la libra esterlina, el dólar canadiense, la corona sueca y el franco suizo.

CRB index: Es un promedio aritmético de precios de futuros de una canasta de materias primas, entre los cuales se encuentra oro, plata, textiles, ganado vivo, café, azúcar, entre otros. La base del índice CRB es el 4 de noviembre de 1956 con un valor de 107.92.

Fuente: Bloomberg

m. Resumen de los mercados de países emergentes

Mercado De Renta Fija: EMBI Plus

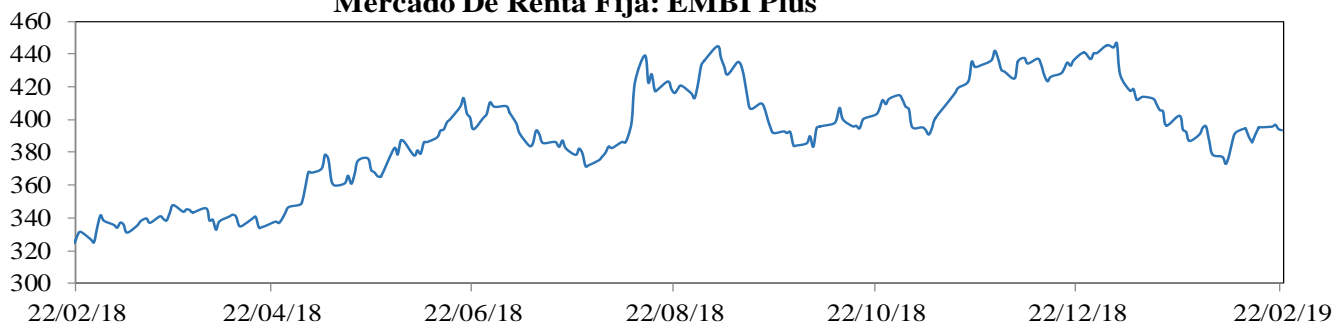

Mercado De Renta Variable: MXLA Index

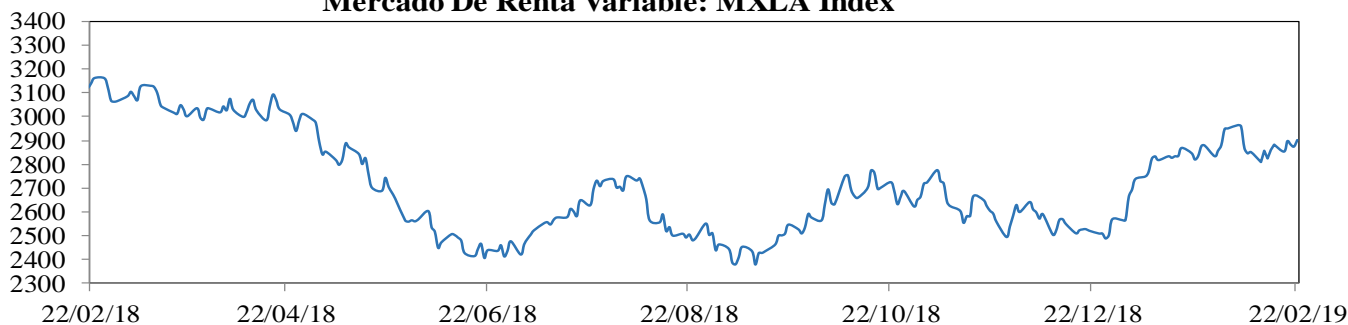

Cotización Del Dólar Frente a Monedas Latinoamericanas: 1/LACI Index

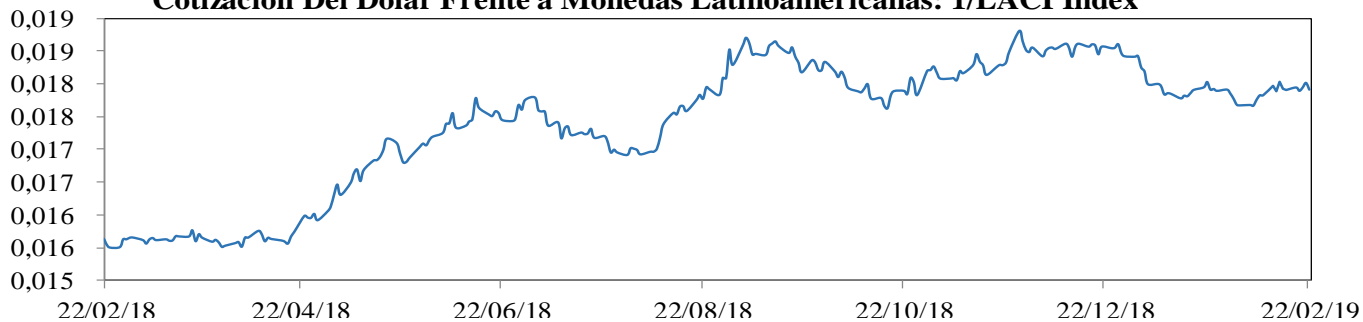

Precio Del Petróleo: WTI Index (Usd/Barril)



EMBI plus: Emerging Markets Bond Index, es un índice creado por JP Morgan que mide los retornos totales de los instrumentos de deuda externa de los países emergentes, incluyendo bonos Bradys en dólares y otras monedas, préstamos, Eurobonos e instrumentos de deuda local denominados en dólares. Este indicador está concentrado en instrumentos de las tres principales economías de Latinoamérica (Brasil, México y Argentina) con una ponderación de 68%, dejando el resto para los otros países Latinoamericanos. Para el desarrollo de este informe, se considera el *spread* de dicho portafolio EMBI, sobre la curva cero cupón de los *trasurries*. La base del EMBI PLUS es el 27 de agosto de 2002 con un valor de 878.

MXLA index: Índice de capitalización que mide el rendimiento de las acciones de compañías de países de América Latina. Este índice se deriva del MSCI de Morgan Stanley, el cual se conoce como el MSCI EM Latin América. La base del índice MXLA es el 31 de diciembre de 1987.

LACI index: índice creado por JP Morgan que mide el comportamiento de las monedas de países de América Latina. El índice corresponde a un promedio ponderado por liquidez y operación de la tasa spot de las 6 monedas de los países más importantes de esta región (ARS, BRL, CLP, COP, MXN, PEN). El índice LACI empieza desde el 18 de noviembre de 1992 con un valor de 1706.52.

Fuente: Bloomberg

11. Mercado cambiario y de derivados¹

a. Tasas y montos del mercado cambiario

2019	22-ene	01-feb	08-feb	15-feb	22-feb	Variación semanal	Variación 4 semanas
Tasa promedio	3.137,10	3.102,03	3.116,57	3.140,24	3.110,12	-30,12	-26,98
						-0,96%	-0,86%
Depreciación año completo	9,90%	10,53%	8,84%	10,13%	8,06%		
Depreciación año corrido	-3,47%	-4,55%	-4,10%	-3,37%	-4,30%		

Fuente: Tasa de Cambio promedio SET-FX

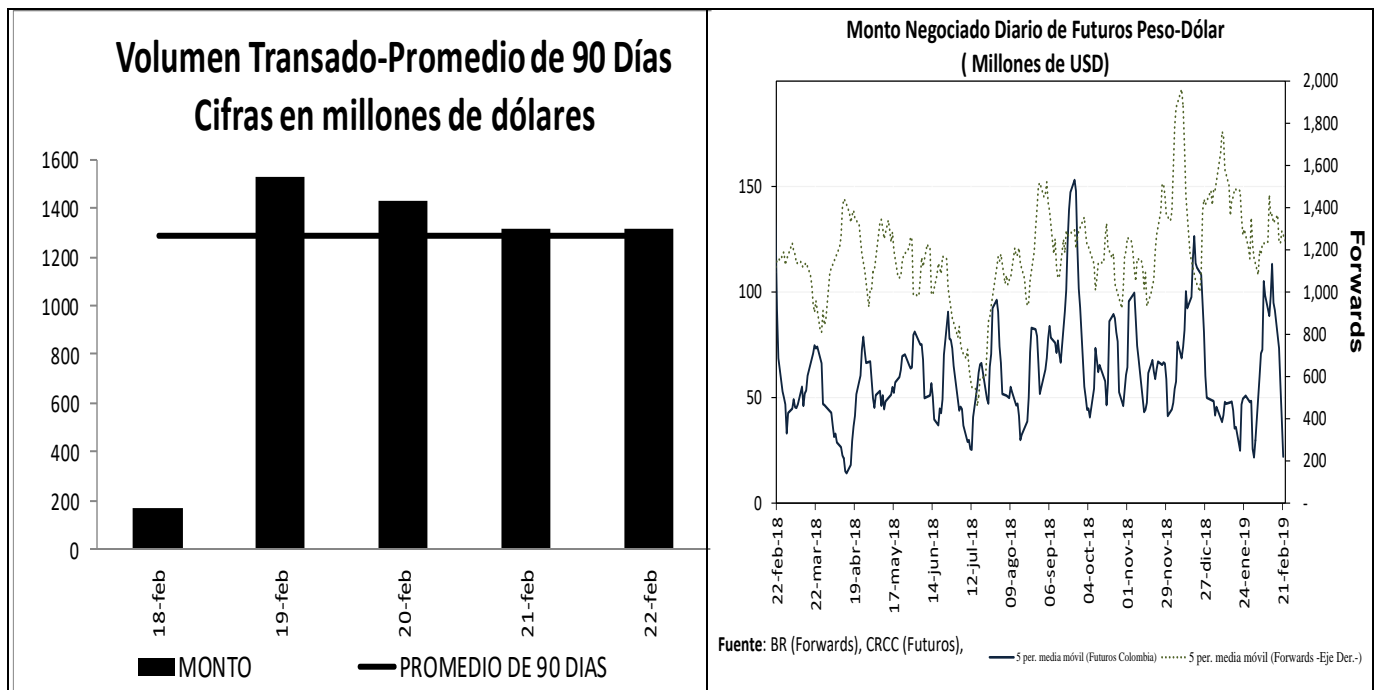

¹ Los Anexos 4 y 5 detallan información sobre el mercado cambiario y forward.

c. Pips, devaluaciones implícitas y tasas domésticas implícitas

Diferencial de Tasas FEB18 - FEB21						
	Monto promedio 3 meses*	Monto*	Dev. Implícita Ponderada		Devaluación Teórica	
			Semana Actual	Semana anterior	Semana Actual	Semana anterior
1 semana	1,374	1,392.23	1.34%	1.43%	1.77%	1.77%
1 mes	2,576	2,581.99	1.52%	1.64%	1.56%	1.55%
2 meses	380	406.63	1.73%	1.56%	1.48%	1.47%
3 meses	399	433.72	1.49%	1.58%	1.43%	1.38%
6 meses	178	193.35	1.80%	1.61%	1.41%	1.41%
1 año	211	215.04	1.82%	1.65%	1.44%	1.45%

Fuente: Operaciones reportadas por los IMC al Banco de la República

*Cifras en US\$ millones

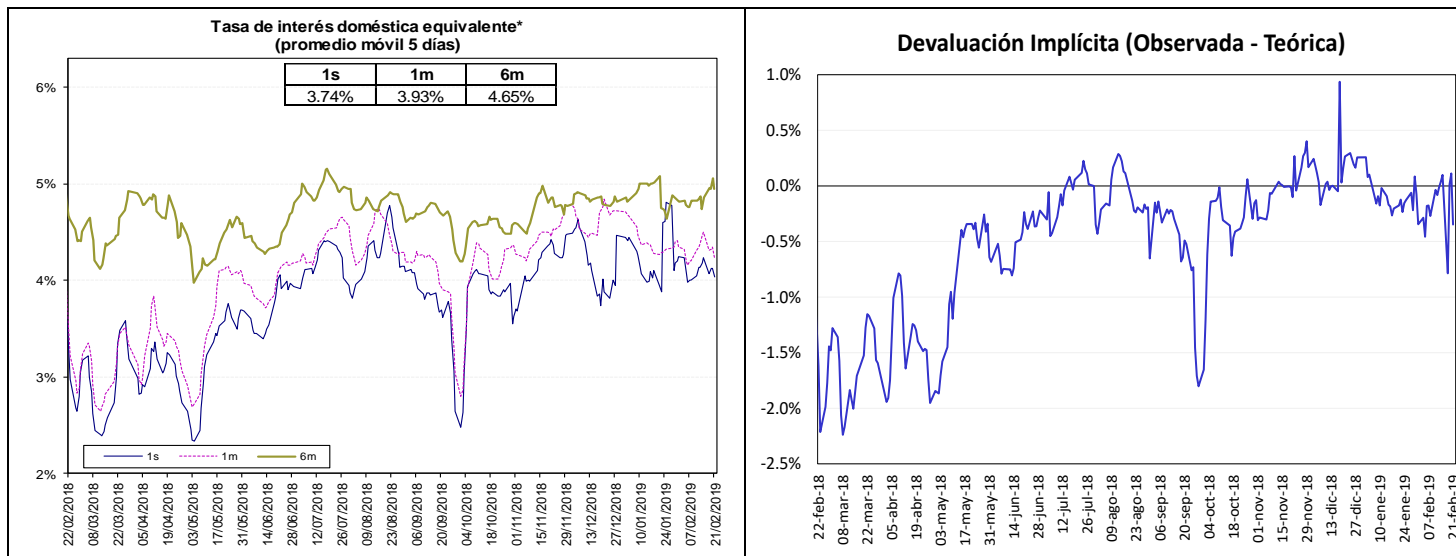

Fuente: Bloomberg y Banco de la República, cálculos DODM.

La tasa de interés doméstica equivalente es obtenida de la relación de equilibrio que debe existir entre la misma, la tasa de interés externa y la devaluación implícita en los contratos a futuro de peso dólar para que no existan oportunidades de arbitraje. La fórmula para el cálculo es $(1 + i) = (F/S) (1 + i^*)$, en donde i es la tasa de interés doméstica, F es el promedio ponderado de los precios en los contratos a futuro para el plazo (forwards), S es el precio del dólar en el mercado de contado, e i^* es la tasa de interés externa al plazo especificado (LIBOR).

e. *Inversiones de los Fondos de Pensiones Obligatorias en renta variable*

**Evolución del Portafolio Fondos de Pensiones obligatorias
(% del fondo)**

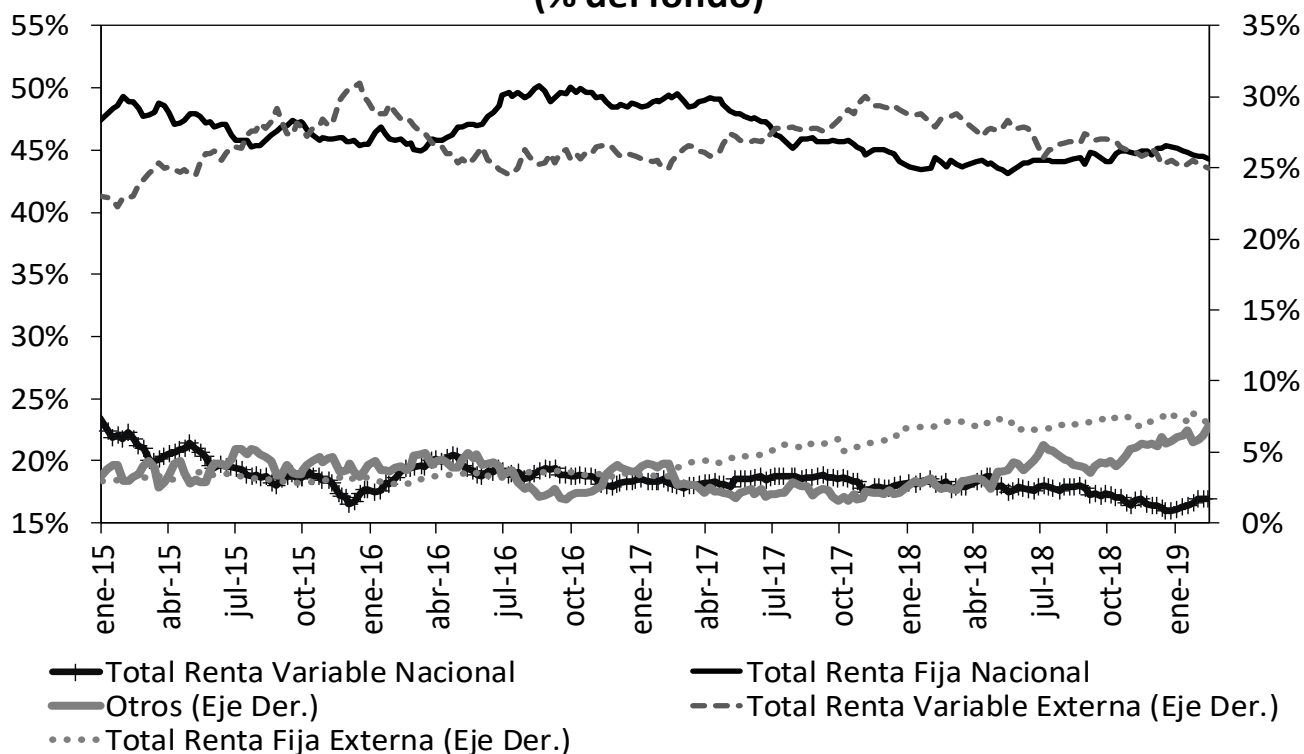

Fuente: Superintendencia Financiera de Colombia. Datos al 15 de febrero de 2019.

	Evolución de las inversiones de los Fondos de Pensiones Obligatorias en Renta Variable Local (\$Billones) *					
	8-feb			15-feb		
	Renta Variable Local	Total portafolio	% del portafolio	Renta Variable Local	Total portafolio	% del portafolio
Conservador	1,39	21,74	6,40%	1,41	21,80	6,46%
Mayor Riesgo	0,91	2,87	31,68%	0,92	2,92	31,50%
Moderado	36,85	193,82	19,01%	37,16	195,82	18,98%
Retiro Programado	1,65	22,27	7,42%	1,67	22,48	7,42%
Total	40,80	240,69	16,95%	41,16	243,03	16,94%

Fuente: Formato 351- Superintendencia Financiera

*Datos Preliminares sujetos a retransmisión

De acuerdo con el Decreto 2955 de 2010, el límite máximo de inversión en acciones en el fondo conservador y de retiro programado es 20% del valor del fondo, en el fondo moderado hasta 45% del valor del fondo y en el fondo de mayor riesgo hasta 70% del valor del fondo.

12. Mercado de deuda pública²

a. Mercado primario

Tipo	Plazo Remanente (años)	Fecha de vencimiento	Última Subasta		Subasta Anterior		Diferencia puntos básicos
			Tasa Corte	Fecha	Tasa Corte	Fecha	
TES-CP	0,0	12-mar-19	4,70%	5-jun-18	4,63%	29-may-18	7
TES-CP	0,7	11-jun-19	4,78%	4-sep-18	4,78%	28-ago-18	0
TES-CP	0,5	10-sep-19	4,87%	4-dic-18	4,92%	27-nov-18	-5
TES-CP	0,8	10-dic-19	4,76%	19-feb-19	4,79%	12-feb-19	-3
TES-PESOS	0,5	11-sep-19	5,55%	25-mar-15	5,68%	11-mar-15	-13
TES-PESOS	1,4	24-jul-20	8,00%	27-ene-16	7,89%	13-ene-16	11
TES-PESOS	3,2	4-may-22	5,85%	11-oct-17	6,01%	9-oct-17	-16
TES-PESOS	5,4	24-jul-24	6,79%	25-mar-15	6,96%	11-mar-15	-17
TES-PESOS	6,8	26-nov-25	6,34%	13-feb-19	6,78%	24-oct-18	-44
TES-PESOS	7,5	26-ago-26	6,39%	11-oct-17	6,58%	9-oct-17	-19
TES-PESOS	9,2	28-abr-28	6,67%	13-feb-19	7,13%	24-oct-18	-46
TES-PESOS	11,6	18-sep-30	7,25%	26-sep-16	7,24%	14-sep-16	1
TES-PESOS	13,4	30-jun-32	7,47%	24-oct-18	7,30%	10-oct-18	17
TES-PESOS	15,7	18-oct-34	7,26%	13-feb-19	7,25%	23-ene-19	1
TES-UVR	0,1	17-abr-19	3,12%	20-ene-16	2,76%	6-ene-16	36
TES-UVR	2,0	10-mar-21	2,48%	4-oct-17	2,49%	20-sep-17	-1
TES-UVR	4,0	23-feb-23	2,34%	20-feb-19	2,35%	6-feb-19	-2
TES-UVR	6,2	7-may-25	3,07%	15-feb-17	3,03%	2-ago-17	4
TES-UVR	8,1	17-mar-27	3,05%	20-feb-19	3,06%	6-feb-19	-1
TES-UVR	14,1	25-mar-33	4,73%	18-feb-16	4,63%	3-feb-16	10
TES-UVR	16,1	4-abr-35	3,62%	20-feb-19	3,63%	6-feb-19	-1
TES-UVR	30,3	16-jun-49	3,86%	28-jun-18	3,87%	30-may-18	-1

b. Curva de rendimientos de TES

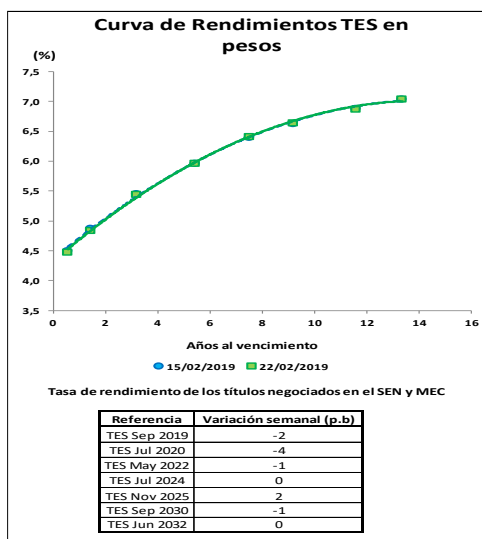

² El Anexo 6 detalla información sobre el mercado de deuda pública.

c. **Compras Netas de TES en pesos**

Negociación* TES en Pesos (Compras - Ventas)		Corrido del 2019	Desde Anuncio JP Morgan	Movimiento Neto del 15 al 21 de febrero de 2019	Tramo Corto (0-3 años)	Tramo Medio (3-5 años)	Tramo Largo (>5 años)	Movimiento del 15 al 22 de febrero de 2019	Corrido de febrero de 2019
Bancos Comerciales		2'332	(3'658)	(1'798)	(1'439)	112	(105)	(1'432)	(1'307)
Compañía de Financiamiento Comercial		17	(3)	5	(2)	7	-	5	7
Cooperativas		-	-	-	-	-	-	-	-
Corporaciones Financieras		(790)	(876)	(82)	51	(66)	(30)	(45)	(315)
TOTAL ESTABLECIMIENTOS DE CRÉDITO		1'558	(4'537)	(1'876)	(1'390)	53	(135)	(1'472)	(1'614)
Fondos de Pensiones y Cesantías	Propia	(21)	(94)	(100)	(100)	-	-	(100)	(100)
	Terceros	1'457	(688)	356	293	(17)	41	317	1'146
	<i>Pasivos Pensionales</i>	830	(802)	396	227	95	60	382	760
Fondos de Pensiones - Prima Media		-	(70)	-	-	-	-	-	-
Total Fondos de Pensiones y Cesantías		1'437	(851)	256	193	(17)	41	217	1'046
Sociedades Comisionistas de Bolsa	Propia	84	863	(61)	(62)	25	43	6	32
	Terceros	120	(1'478)	(8)	(12)	10	(2)	(4)	(58)
	<i>Extranjeros</i>	11	12	-	-	-	-	-	0
	<i>FIC</i>	-	(172)	-	-	-	-	-	-
Total Sociedades Comisionistas de Bolsa		204	(615)	(69)	(74)	35	41	2	(26)
Sociedades Fiduciarias	Propia	(37)	(1'451)	(9)	(11)	1	2	(9)	(23)
	Terceros	1'364	63'513	(79)	24	(100)	127	51	1'555
	<i>Extranjeros***</i>	262	63'676	(256)	(15)	(47)	(194)	(256)	660
	<i>FIC</i>	268	886	60	26	-	45	71	290
	<i>Pasivos Pensionales</i>	342	6'271	54	51	(45)	133	139	274
Total Sociedades Fiduciarias		1'327	62'062	(87)	13	(100)	129	42	1'532
Compañías de Seguros y Capitalización	Propia	(9)	412	(6)	(10)	-	(1)	(11)	18
	Terceros	(1)	(9)	-	-	-	-	-	-
	<i>Pasivos Pensionales</i>	(1)	(9)	-	-	-	-	-	-
Total Compañías de Seguros y Capitalización		(10)	403	(6)	(10)	-	(1)	(11)	18
Sociedades Administradoras de Inversión	Propia	-	(3)	-	-	-	-	-	-
	Terceros	-	(23)	-	-	-	-	-	-
	<i>FIC</i>	-	(23)	-	-	-	-	-	-
Total Sociedades Administradoras de Inversión		-	(26)	-	-	-	-	-	-
TOTAL ENTIDADES FINANCIERAS NO BANCARIAS		2'958	60'973	95	122	(82)	210	249	2'569
Total Entidades Financieras Especiales**		706	1'263	89	(5)	(41)	162	116	217
Total Entidades Públicas****		1'541	14'912	2'071	1'624	70	471	2'164	1'915
Otros*****		92	(11'207)	0	-	-	0	0	36
	<i>Extranjeros</i>	39	(0)	0	-	-	0	0	(3)
TOTAL MOVIMIENTO NETO		6'855	61'403	379	350	(0)	707	1'057	3'123

Cifras en Miles de Millones de Pesos. Fuente: Banco de la República. Información Actualizada al 22 de febrero de 2019

*Corresponde a los flujos nominales por operaciones compra-venta contra pago (420 y 422) y transferencias (423). Además, se incluyen las emisiones y vencimientos.

**Las entidades financieras especiales son Fogafin, Bancoldex, ICETEX, Fogacoop, las Cajas Promotoras de Vivienda de la Nación, el FEN, entre otras.

*** Los recursos de extranjeros son mayoritariamente administrados por BNP Paribas, Cititrust, Corpbanca Trust y Fiduciaria Bogotá.

**** Dentro de las Entidades Públicas se registran los movimientos del Banco de la República.

***** Dentro de Otros se registran los movimientos de la Bolsa de Valores de Colombia, DECEVAL, la Cámara de Riesgo Central de Contraparte y Personas Jurídicas.

Negociación* TES UVR (Compras - Ventas)		Corrido del 2019	Desde Anuncio JP Morgan	Movimiento Neto del 15 al 21 de febrero de 2019	Tramo Corto (0-3 años)	Tramo Medio (3-5 años)	Tramo Largo (>5 años)	Movimiento del 15 al 22 de febrero de 2019	Corrido de febrero de 2019
Bancos Comerciales		1'274	7'914	227	212	12	11	234	880
Compañía de Financiamiento Comercial		-	(1)	-	-	-	-	-	-
Cooperativas		-	-	-	-	-	-	-	-
Corporaciones Financieras		(83)	(1'437)	12	1	(94)	22	(71)	(61)
TOTAL ESTABLECIMIENTOS DE CRÉDITO		1'191	6'477	239	213	(82)	33	164	820
Fondos de Pensiones y Cesantías	Propia	3	(3)	-	-	-	-	-	-
	Terceros	2'310	27'728	381	(149)	(29)	616	438	912
	<i>Pasivos Pensionales</i>	1'486	20'238	179	(213)	(29)	482	240	432
Fondos de Pensiones - Prima Media		-	(21)	-	-	-	-	-	-
Total Fondos de Pensiones y Cesantías		2'313	27'704	381	(149)	(29)	616	438	912
Sociedades Comisionistas de Bolsa	Propia	99	190	18	(20)	(18)	47	9	12
	Terceros	(104)	(110)	9	(1)	8	3	11	(52)
	<i>Extranjeros</i>	-	(38)	-	-	-	-	-	-
	<i>FIC</i>	-	(63)	-	-	-	-	-	-
Total Sociedades Comisionistas de Bolsa		(5)	81	27	(21)	(9)	51	21	(40)
Sociedades Fiduciarias	Propia	13	(102)	(3)	(4)	-	-	(4)	(5)
	Terceros	370	8'496	(108)	(39)	(22)	(24)	(85)	(42)
	<i>Extranjeros***</i>	(98)	294	(0)	-	-	(0)	(0)	3
	<i>FIC</i>	37	656	(9)	(13)	29	15	31	68
	<i>Pasivos Pensionales</i>	(16)	2'728	(46)	(26)	(50)	9	(67)	(23)
Total Sociedades Fiduciarias		383	8'394	(111)	(43)	(22)	(24)	(89)	(48)
Compañías de Seguros y Capitalización	Propia	111	1'550	55	(8)	22	51	65	116
	Terceros	-	1	-	-	-	-	-	-
	<i>Pasivos Pensionales</i>	-	1	-	-	-	-	-	-
Total Compañías de Seguros y Capitalización		111	1'551	55	(8)	22	51	65	116
Sociedades Administradoras de Inversión	Propia	-	(0)	-	-	-	-	-	-
	Terceros	-	(14)	-	-	-	-	-	-
	<i>FIC</i>	-	(14)	-	-	-	-	-	-
Total Sociedades Administradoras de Inversión		-	(14)	-	-	-	-	-	-
TOTAL ENTIDADES FINANCIERAS NO BANCARIAS		2'802	37'716	352	(221)	(38)	694	435	941
Total Entidades Financieras Especiales**		(265)	(35)	(20)	(22)	3	(5)	(25)	9
Total Entidades Públicas****		(1'343)	2'638	(238)	30	216	(407)	(160)	(722)
Otros*****		2	915	3	-	-	3	3	10
	<i>Extranjeros</i>	-	(0)	-	-	-	-	-	-
TOTAL MOVIMIENTO NETO		2'387	47'711	336	-	98	318	416	1'057

Cifras en Miles de Millones de Pesos. Fuente: Banco de la República. Información Actualizada al 22 de febrero de 2019

*Corresponde a los flujos nominales por operaciones compra-venta contra pago (420 y 422) y transferencias (423). Además, se incluyen las emisiones y vencimientos.

**Las entidades financieras especiales son Fogafin, Bancoldex, ICETEX, Fogacoop, las Cajas Promotoras de Vivienda de la Nación, el FEN, entre otras.

*** Los recursos de extranjeros son mayoritariamente administrados por BNP Paribas, Cititrust, Corpbanca Trust y Fiduciaria Bogotá.

**** Dentro de las Entidades Públicas se registran los movimientos del Banco de la República.

***** Dentro de Otros se registran los movimientos de la Bolsa de Valores de Colombia, DECEVAL, la Cámara de Riesgo Central de Contraparte y Personas Jurídicas.

13. Participación de Extranjeros en TES

Compras Netas de TES por parte de Inversionistas Extranjeros

Denominación	Corrido de 2019	Desde Anuncio JP Morgan	Entre el 15 y el 21 de febrero	Entre el 15 y el 22 de febrero	Corrido de febrero	Saldo Compras Netas al 22 de febrero del 2019	% Saldo Disponible TES Pesos o UVR	% Saldo Total TES
Spot Pesos	\$ 312	\$ 63'688	\$ (256)	\$ (256)	\$ 657	\$ 76'103	38.0%	25.1%
UVR	\$ (98)	\$ 256	\$ (0)	\$ (0)	\$ 3	\$ 1'513	1.5%	0.5%
Forward* Pesos	\$ 163	\$ (1'375)	\$ (211)	\$ (211)	\$ (526)	\$ 3'588	1.8%	1.2%

Cifras en miles de millones de pesos. * Información disponible hasta el 21 de febrero de 2019

Saldo de TES Pesos del Offshore en los Mercados Spot y Forward Como Porcentaje del Saldo Disponible

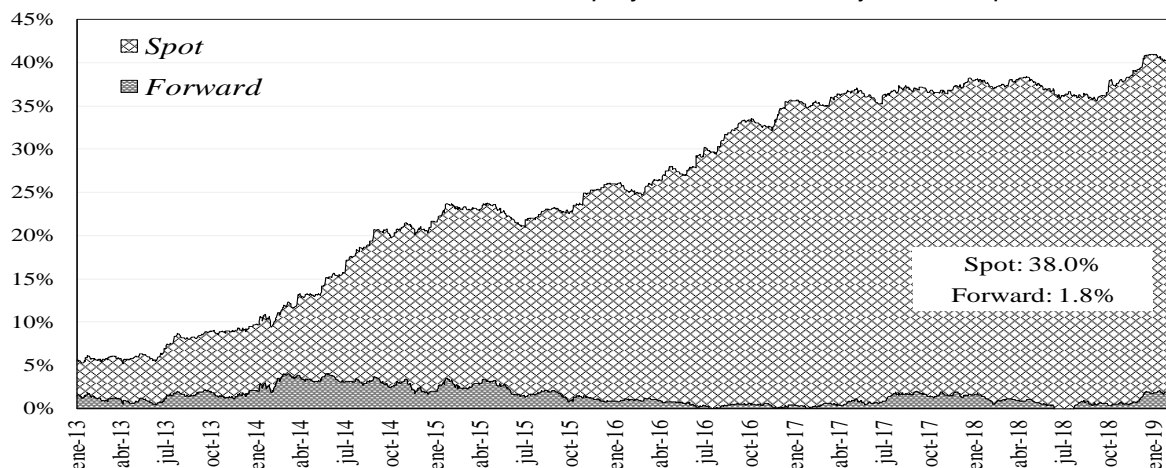

Saldo del Offshore en TES Pesos y TES UVR Como Porcentaje del Saldo Total

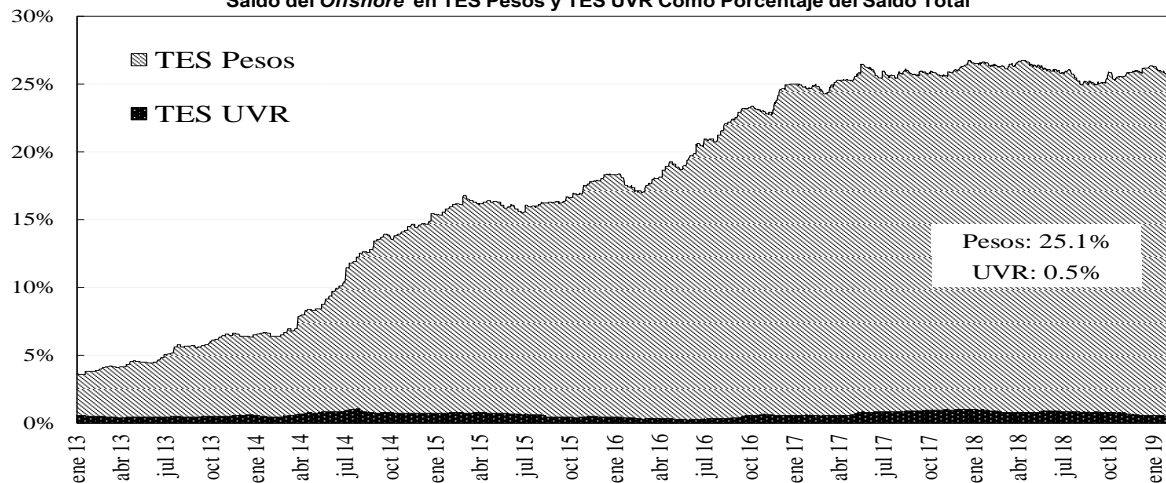

14. Mercado de renta variable³

	febrero 22	Variación			
		1 semana	1 mes	Año Corrido	Año Completo
COLCAP	1.491,74	0,19%	6,25%	12,51%	-2,64%
Monto Promedio Diario Semanal	139,46 *	34,2%	26,3%	311,9%	-3,0%

* Miles de millones de pesos

³ El anexo 7 detalla información del mercado de renta variable.

COLCAP Y VOLUMEN DIARIO TRANSADO EN LAS ACCIONES QUE LO COMPONEN

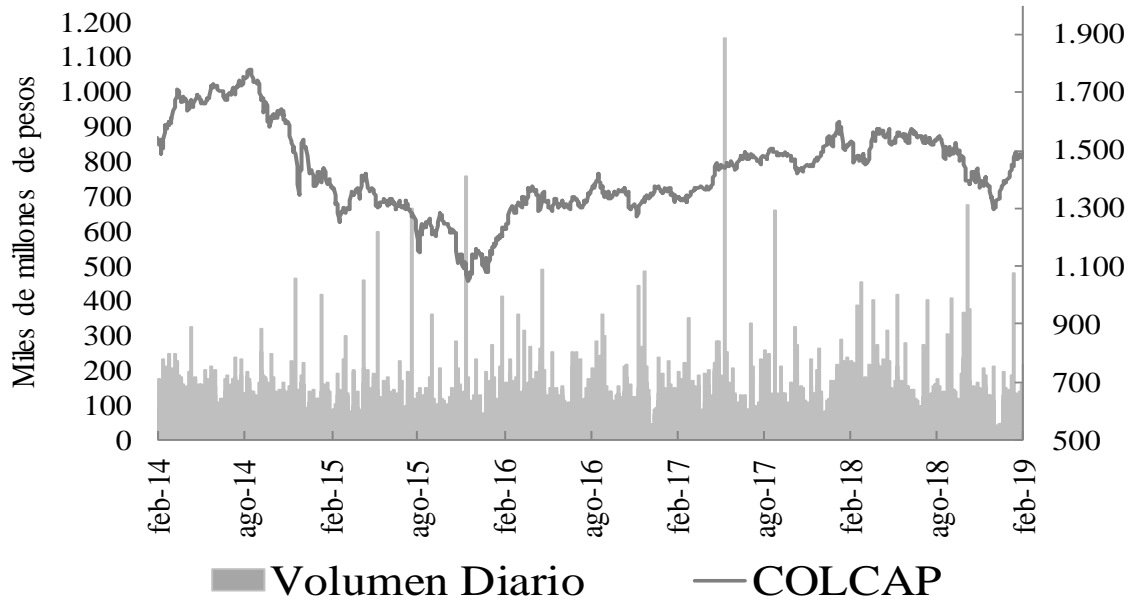

15. Resumen del mercado colombiano.

Tasa Cero Cupón De TES En Pesos

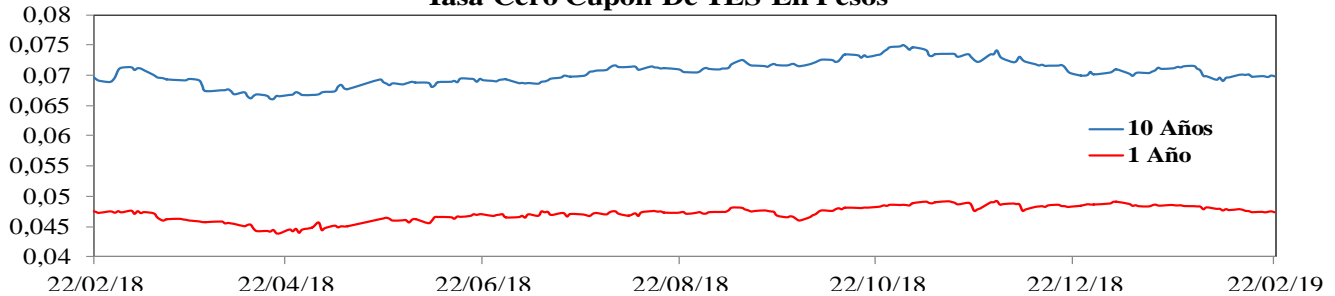

COLCAP

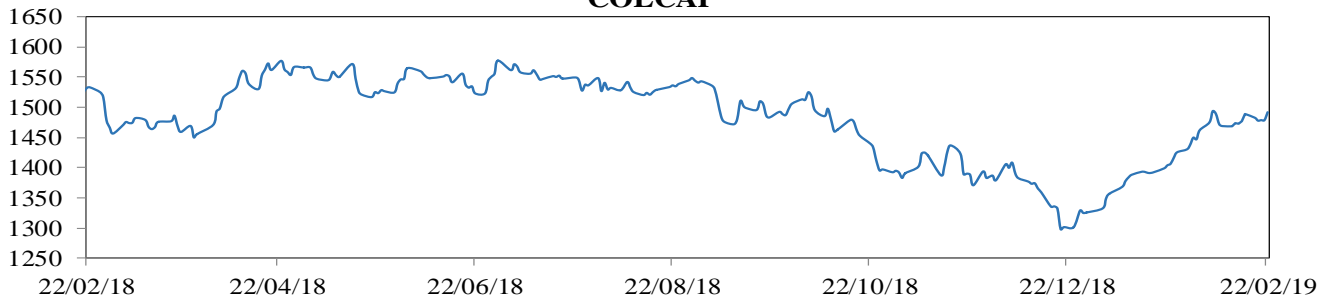

COP/USD

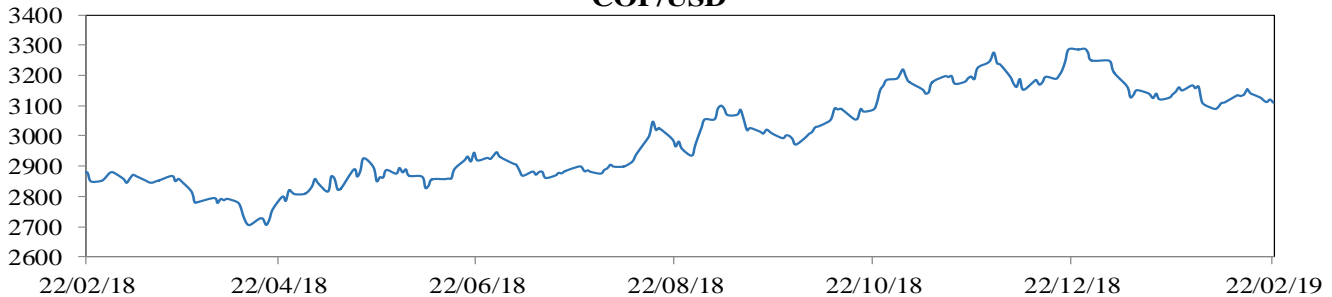

16. Calendario económico

a. Semana anterior

LUNES	MARTES	MIÉRCOLES	JUEVES	VIERNES
18 Feb	19 Feb	20 Feb	21 Feb	22 Feb
Rusia PPI YoY Esp: 9.2% Ant: 11.7% Obs: 9.5%	Reino Unido Jobless Claims Change Jan Esp: -- Ant: 20.8k Obs: 14.2k Rusia Real Wages YoY Jan Esp: 1.0% Ant: 2.5% Obs: 0.2% Japón Trade Balance Jan Esp: -¥1029.1b Ant: -¥55.3b Obs: -¥1415.2b	Sudáfrica CPI YoY Jan Esp: 4.3% Ant: 4.5% Obs: 4.0% Sudáfrica CPI Core YoY Jan Esp: 4.5% Ant: 4.4% Obs: 4.4% Zona Euro Consumer Confidence Feb A Esp: -7.7 Ant: -7.9 Obs: -7.4	Alemania CPI YoY Jan F Esp: 1.4% Ant: 1.4% Obs: 1.4% Indonesia Bank Indonesia 7D Reverse Repo 44228 Esp: 6.00% Ant: 6.00% Obs: 6.00% Francia CPI YoY Jan F Esp: 1.2% Ant: 1.2% Obs: 1.2% Francia Markit France Manufacturing PMI Feb P Esp: 51.0 Ant: 51.2 Obs: 51.4 Alemania Markit Germany Services PMI Feb P Esp: 52.9 Ant: 53.0 Obs: 55.1 Zona Euro Markit Eurozone Manufacturing PMI Feb P Esp: 50.3 Ant: 50.5 Obs: 49.2 Estados Unidos Initial Jobless Claims 42401 Esp: 228k Ant: 239k Obs: 216k Estados Unidos Markit US Manufacturing PMI Feb P Esp: 54.8 Ant: 54.9 Obs: 53.7 Perú GDP YoY 4Q Esp: 4.8% Ant: 2.3% Obs: 4.8% Estados Unidos Philadelphia Fed Business Outlook Feb Esp: 14.0 Ant: 17.0 Obs: -4.1 Estados Unidos Durable Goods Orders Dec P Esp: 1.7% Ant: 0.7% Obs: 1.2%	Alemania IFO Expectations Feb Esp: 94.3 Ant: 94.2 Obs: 93.8 Zona Euro CPI MoM Jan Esp: -1.1% Ant: 0.0% Obs: -1.0% Zona Euro CPI Core YoY Jan F Esp: 1.1% Ant: 1.1% Obs: 1.1% Zona Euro CPI YoY Jan F Esp: 1.4% Ant: 1.4% Obs: 1.4% Alemania IFO Current Assessment Feb Esp: 103.9 Ant: 104.3 Obs: 103.4 Alemania GDP SA QoQ 4Q F Esp: 0.0% Ant: 0.0% Obs: 0.0% Alemania IFO Business Climate Feb Esp: 98.9 Ant: 99.1 Obs: 98.5

b. **Semana actual**

LUNES	MARTES	MIÉRCOLES	JUEVES	VIERNES
25 Feb	26 Feb	27 Feb	28 Feb	1 Mar
Estados Unidos Chicago Fed Nat Activity Index Jan Esp: 0.10 Ant: 0.27 Obs: -0.43 México Economic Activity IGAE YoY Dec Esp: 0.44% Ant: 1.77% Obs: 0.04% México GDP Full Year YoY 2018 Esp: -- Ant: 2.0% Obs: 2.0% Estados Unidos Dallas Fed Manf. Activity Feb Esp: 4.7 Ant: 1.0 Obs: -- México GDP NSA YoY 4Q F Esp: 1.7% Ant: 1.8% Obs: 1.7%	Francia Consumer Confidence Feb Esp: 92 Ant: 91 Obs: -- Estados Unidos Housing Starts Dec Esp: 1253k Ant: 1256k Obs: -- Estados Unidos Building Permits Dec Esp: 1290k Ant: 1328k Obs: -- México Retail Sales YoY Dec Esp: 2.5% Ant: 3.4% Obs: -- Estados Unidos Conf. Board Consumer Confidence Feb Esp: 124.7 Ant: 120.2 Obs: --	Zona Euro Consumer Confidence Feb F Esp: -7.4 Ant: -7.4 Obs: -- Brasil FGV Inflation IGPM YoY Feb Esp: 7.40% Ant: 6.74% Obs: -- Canadá Consumer Price Index Jan Esp: 133.6 Ant: 133.4 Obs: -- México Unemployment Rate SA Jan Esp: 3.61% Ant: 3.57% Obs: -- Estados Unidos Factory Orders Dec Esp: 0.5% Ant: -0.6% Obs: -- Estados Unidos Durable Goods Orders Dec F Esp: -- Ant: 1.2% Obs: -- Canadá CPI YoY Jan Esp: 1.5% Ant: 2.0% Obs: -- Argentina Economic Activity Index YoY Dec Esp: -5.2% Ant: -7.5% Obs: -- China Non-manufacturing PMI Feb Esp: 54.5 Ant: 54.7 Obs: -- China Manufacturing PMI Feb Esp: 49.4 Ant: 49.5 Obs: --	India GDP YoY 4Q Esp: 6.7% Ant: 7.1% Obs: -- Estados Unidos Initial Jobless Claims 44958 Esp: 220k Ant: 216k Obs: -- Estados Unidos Continuing Claims 42401 Esp: 1738k Ant: 1725k Obs: -- Colombia GDP Full Year YoY 2018 Esp: -- Ant: 1.8% Obs: -- Colombia National Unemployment Rate Jan Esp: -- Ant: 9.7% Obs: -- Francia CPI YoY Feb P Esp: 1.5% Ant: 1.2% Obs: -- Brasil GDP YoY 4Q Esp: 1.5% Ant: 1.3% Obs: -- Chile Manufacturing Production YoY Jan Esp: 0.3% Ant: 0.8% Obs: -- Alemania CPI YoY Feb P Esp: 1.5% Ant: 1.4% Obs: -- Japón Tokyo CPI YoY Feb Esp: 0.4% Ant: 0.4% Obs: -- Colombia GDP SA YOY 4Q Esp: 2.8% Ant: 2.6% Obs: --	Francia Markit France Manufacturing PMI Feb F Esp: 51.4 Ant: 51.4 Obs: -- Zona Euro Markit Eurozone Manufacturing PMI Feb F Esp: 49.2 Ant: 49.2 Obs: -- Estados Unidos Markit US Manufacturing PMI Feb F Esp: 53.7 Ant: 53.7 Obs: -- Estados Unidos U. of Mich. Sentiment Feb F Esp: 95.8 Ant: 95.5 Obs: -- Perú Lima CPI YoY Feb Esp: 2.11% Ant: 2.13% Obs: -- Alemania Retail Sales YoY Jan Esp: 1.2% Ant: -2.1% Obs: -- Estados Unidos PCE Core YoY Dec Esp: 1.9% Ant: 1.9% Obs: --

ANEXO 1: OPERACIONES DE MERCADO ABIERTO

Cuadro 1

Saldos Contables de OMAS del Banco de la República			
Cifras en miles de millones de pesos			
	28-dic-18	31-ene-19	Diferencia Mes Anterior
I. Operaciones Definitivas 1/	6,827.3	6,878.7	-51.3
A. Tes clase A	0	0	0.0
B. Tes clase B	6,827.3	6,878.7	-51.3
C. TES ley 546	0	0	0.0
D. Títulos Fogafin	0	0	0.0
Títulos Hipotecarios Clase A	0	0	0.0
Títulos Hipotecarios Clase B	0	0	0.0
Títulos Hipotecarios Clase C	0	0	0.0
Títulos Capitalización Banca Pública	0	0	0.0
II. Operaciones Transitorias	9,060	16,110	-7,049.8
E. Expansión transitoria	9,128	16,446	-7,318.5
Repos a 1 día	9,128	11,446	-2,318.5
Repos a 14 días	0	5,000	-5,000.0
Repos a 60 días	0	0	0.0
Repos a 90 días	0	0	0.0
Repos a 120 días	0	0	0.0
F. Contracción transitoria	68	337	-268.7
Repo reversa	0	0	0.0
Depósitos Remunerados	68.2	337	-268.7
Total (I + II)	15,887	22,988	-7,101.1

Fuente: Banco de la República

1/. Corresponde al valor presente de los saldos de los títulos en el portafolio del BR valorados a tasas de mercado.

Cuadro 2

Total saldo de operaciones de mercado abierto por plazos al vencimiento al 22-feb-2019
Montos en miles de millones

	PLAZO					TOTAL	VARIACION	
	3	14	91	32	64		SEMANAL	AÑO CORRIDO
DEPÓSITOS CONTRACCION	125.23	0.00	0.00	0.00	0.00	125.23	51.86	122.23
SUBASTA	0.00	0.00	0.00	0.00	0.00	0.00	0.00	0.00
VENTANILLA	125.23	0.00	0.00	0.00	0.00	125.23	51.86	-227.41
REPOS EXPANSION (REPO B.R.)	8,686.58	3,000.00	2,000.00	0.00	0.00	13,686.580	-2,516.54	6,778.98
SUBASTA	8,686.58	3,000.00	2,000.00	0.00	0.00	13,686.58	-1,954.84	6,778.98
VENTANILLA	0.00	0.00	0.00	0.00	0.00	0.00	-561.70	0.00
OVERNIGHT	0.00	0.00	0.00	0.00	0.00	0.00	0.00	0.00
APOYO TRANSITORIO	0.00	0.00	0.00	0.00	0.00	0.00	0.00	0.00
SUBASTA						0.00	0.00	0.00
VENTANILLA						0.00	0.00	0.00

Fuente: DFV

Cuadro 3

COMPOSICION DEL SALDO DE LAS OPERACIONES DE MERCADO ABIERTO							
FECHA	OPERACIONES DE CONTRACCIÓN			OPERACIONES DE EXPANSIÓN			
	SUBASTA	VENTANILLA	SALDO	REPOS ENTIDADES FINANCIERAS			
				SUBASTA	VENTANILLA	OVERNIGHT	SALDO
09/03/2018	0.00	101.73	101.73	795.28	0.00	0.00	795.28
16/03/2018	0.00	50.81	50.81	1269.58	0.00	0.00	1269.58
23/03/2018	0.00	111.49	111.49	1773.18	0.00	0.00	1773.18
30/03/2018	0.00	35.66	35.66	4446.20	30.00	0.00	4476.20
06/04/2018	0.00	320.97	320.97	2160.68	0.00	0.00	2160.68
13/04/2018	0.00	46.18	46.18	1366.10	5.00	0.00	1371.10
20/04/2018	0.00	52.03	52.03	1772.80	0.00	0.00	1772.80
27/04/2018	0.00	77.19	77.19	3963.92	14.00	0.00	3977.92
04/05/2018	0.00	91.04	91.04	2197.82	0.00	0.00	2197.82
11/05/2018	0.00	51.49	51.49	1044.46	0.00	0.00	1044.46
18/05/2018	0.00	49.35	49.35	2558.06	0.00	0.00	2558.06
25/05/2018	0.00	44.81	44.81	4701.05	0.00	0.00	4701.05
01/06/2018	0.00	46.62	46.62	6171.50	0.00	3.50	6175.00
08/06/2018	0.00	72.07	72.07	5844.37	0.00	6.00	5850.37
15/06/2018	0.00	41.79	41.79	3482.11	0.00	0.00	3482.11
22/06/2018	0.00	32.30	32.30	2092.10	0.00	0.00	2092.10
29/06/2018	0.00	99.72	99.72	6365.34	0.10	0.00	6365.44
06/07/2018	0.00	373.53	373.53	7484.50	0.00	0.00	7484.50
13/07/2018	0.00	33.44	33.44	6300.68	0.00	0.00	6300.68
19/07/2018	0.00	27.72	27.72	6808.51	28.00	0.00	6836.51
27/07/2018	0.00	76.12	76.12	4767.93	35.00	0.00	4802.93
03/08/2018	0.00	103.81	103.81	8223.31	0.00	0.00	8223.31
10/08/2018	0.00	224.76	224.76	5858.05	0.00	0.00	5858.05
17/08/2018	0.00	90.66	90.66	4706.30	0.00	0.00	4706.30
24/08/2018	0.00	22.67	22.67	6791.86	0.00	0.00	6791.86
31/08/2018	0.00	66.22	66.22	7711.06	20.00	0.00	7731.06
07/09/2018	0.00	99.82	99.82	4908.80	2.00	0.00	4910.80
14/09/2018	0.00	102.23	102.23	3011.50	1.90	0.00	3013.40
21/09/2018	0.00	84.53	84.53	3532.70	0.00	0.00	3532.70
28/09/2018	0.00	102.63	102.63	7117.34	105.00	61.00	7283.34
05/10/2018	0.00	199.43	199.43	7510.74	0.00	0.00	7510.74
12/10/2018	0.00	93.34	93.34	11000.00	0.00	0.00	11000.00
19/10/2018	0.00	285.31	285.31	11042.02	0.00	0.00	11042.02
26/10/2018	0.00	85.47	85.47	8770.40	0.00	0.00	8770.40
02/11/2018	0.00	93.02	93.02	8192.54	3.00	0.00	8195.54
09/11/2018	0.00	70.13	70.13	10144.62	4.28	16.00	10164.90
16/11/2018	0.00	68.63	68.63	8178.55	0.00	0.00	8178.55
23/11/2018	0.00	199.44	199.44	5689.30	0.00	0.00	5689.30
30/11/2018	0.00	226.91	226.91	9800.00	35.00	11.00	9846.00
07/12/2018	0.00	50.88	50.88	6891.34	0.00	0.00	6891.34
14/12/2018	0.00	894.57	894.57	5242.50	0.00	0.00	5242.50
21/12/2018	0.00	82.73	82.73	7058.09	0.00	20.00	7078.09
28/12/2018	0.00	68.22	68.22	9102.97	25.00	0.00	9127.97
04/01/2019	0.00	73.97	73.97	7913.98	0.00	0.00	7913.98
11/01/2019	0.00	73.95	73.95	7913.98	0.00	0.00	7913.98
18/01/2019	0.00	73.97	73.97	7913.98	0.00	0.00	7913.98
25/01/2019	0.00	110.75	110.75	20866.15	0.00	0.00	20866.15
02/01/2019	0.00	236.87	236.87	16536.96	0.00	0.00	16536.96
08/02/2019	0.00	104.27	104.27	16710.96	0.00	0.00	16710.96
15/02/2019	0.00	73.37	73.37	15641.42	561.70	0.00	16203.12
22/02/2019	0.00	125.23	125.23	13686.58	0.00	0.00	13686.58

Montos en miles de millones

1. Expansión Transitoria (millones de pesos \$)

Tipo	Plazo	DIA	CUPO	APROBADAS								
				PRESENTADAS			APROBADAS		EXCESO		VARIACION SEMANAL	
				MONTO	MINIMA	MAXIMA	MONTO	TASA *	DEMANDA	ABSOLUTA	(%)	
Subasta	1 Día	lunes, 18 de feb 2019	14,300,000	11,128,880	4.25%	5.25%	11,128,880	4.25%	0	0	0.00%	
		martes, 19 de feb 2019	14,300,000	9,793,670	4.25%	5.25%	9,793,670	4.25%	0	0	0.00%	
		miércoles, 20 de feb 2019	14,300,000	9,246,650	4.25%	5.25%	9,246,650	4.25%	0	0	0.00%	
		jueves, 21 de feb 2019	13,300,000	9,548,670	4.25%	5.25%	9,548,670	4.25%	0	0	0.00%	
		viernes, 22 de feb 2019	13,300,000	8,686,580	4.25%	5.25%	8,686,580	4.25%	0	0	0.00%	
TOTAL		69,500,000	48,404,450			48,404,450	4.25%	0	48,404,450.00	0.00		
Ventanilla	1 Día	lunes, 18 de feb 2019							0	0	0.00%	
		martes, 19 de feb 2019	0	70,000	5.25%	5.25%	70,000	5.25%	0	0	0.00%	
		miércoles, 20 de feb 2019							0	0	0.00%	
		jueves, 21 de feb 2019							0	0	0.00%	
		viernes, 22 de feb 2019							0	0	0.00%	
TOTAL		0	70,000			70,000	5.25%	0	70,000.00	0.00		
Overnight de Compensación	1 Día	lunes, 18 de feb 2019							0	0	0.00%	
		martes, 19 de feb 2019							0	0	0.00%	
		miércoles, 20 de feb 2019							0	0	0.00%	
		jueves, 21 de feb 2019							0	0	0.00%	
		viernes, 22 de feb 2019							0	0	0.00%	
TOTAL		0	0			0	0.00%	0	0.00	0.00		
Overnight por Intradía	1 Día	lunes, 18 de feb 2019							0	0	0.00%	
		martes, 19 de feb 2019							0	0	0.00%	
		miércoles, 20 de feb 2019							0	0	0.00%	
		jueves, 21 de feb 2019							0	0	0.00%	
		viernes, 22 de feb 2019							0	0	0.00%	
TOTAL		0	0			0	0.00%	0	0.00	0.00		
Subasta	7 Días	lunes, 18 de feb 2019							0	0	0.00%	
		martes, 19 de feb 2019							0	0	0.00%	
		miércoles, 20 de feb 2019							0	0	0.00%	
		jueves, 21 de feb 2019							0	0	0.00%	
		viernes, 22 de feb 2019							0	0	0.00%	
TOTAL		0	0			0	0.00%	0	0.00	0.00		
Subasta	14 Días	lunes, 18 de feb 2019							0	0	0.00%	
		martes, 19 de feb 2019	3,000,000	6,477,000	0.00%	0.10%	3,000,000	0.01%	3,477,000	0	0.00%	
		miércoles, 20 de feb 2019							0	0	0.00%	
		jueves, 21 de feb 2019							0	0	0.00%	
		viernes, 22 de feb 2019							0	0	0.00%	
TOTAL		0	0			0	0.00%	0	0.00	0.00		
Subasta	91 Días	martes, 19 de feb 2019	2,000,000	4,037,000	0.00%	0.90%	2,000,000	0.05%	2,037,000	0	0.00%	
		TOTAL	2,000,000	4,037,000			2,000,000	0.05%	2,037,000	2,000,000	0.00	
Subasta	120 Días	TOTAL	0	0			0	0.00%	0	0.00	0.00	
Ventanilla	14 Días	TOTAL	0	0	0.0	0.0	0	0.00%	0	0.00	0.00	
TOTAL			52,511,450.00			50,474,449.80						

2. Contracción Transitoria (millones de pesos \$)

Tipo	Plazo	DIA	CUPO	APROBADAS								
				PRESENTADAS			APROBADAS		EXCESO		VARIACION SEMANAL	
				MONTO	MINIMO	MAXIMO	MONTO	CORTE *	DEMANDA	ABSOLUTA	(%)	
Ventanilla	1 Día	lunes, 18 de feb 2019	0	378,135	3.25%	3.25%	378,135	3.25%	0	0	0.00%	
		martes, 19 de feb 2019	0	126,949	3.25%	3.25%	126,949	3.25%	0	0	0.00%	
		miércoles, 20 de feb 2019	0	64,513	3.25%	3.25%	64,513	3.25%	0	0	0.00%	
		jueves, 21 de feb 2019	0	57,177	3.25%	3.25%	57,177	3.25%	0	0	0.00%	
		viernes, 22 de feb 2019	0	125,225	3.25%	3.25%	125,225	3.25%	0	0	0.00%	
TOTAL			751,999			751,999		0	751,999.00	0.00		
Subasta	7 Días	lunes, 18 de feb 2019							0	0	0.00%	
		martes, 19 de feb 2019							0	0	0.00%	
		miércoles, 20 de feb 2019							0	0	0.00%	
		jueves, 21 de feb 2019							0	0	0.00%	
		viernes, 22 de feb 2019							0	0	0.00%	
TOTAL			0			0	0.00%	0	0.00	0.00		
Subasta	14 Días	lunes, 18 de feb 2019							0	0	0.00%	
		martes, 19 de feb 2019							0	0	0.00%	
		miércoles, 20 de feb 2019							0	0	0.00%	
		jueves, 21 de feb 2019							0	0	0.00%	
		viernes, 22 de feb 2019							0	0	0.00%	
TOTAL		0	0			0	0.00%	0	0.00	0.00		
Subasta	30 Días	TOTAL	0	0			0	0.00%	0	0.00	0.00	
Subasta	62 Días	TOTAL	0	0			0	0.00%	0	0.00	0.00	
Subasta	90 Días	TOTAL	0	0			0	0.00%	0	0.00	0.00	
TOTAL			751,999.00			751,999.00						

* Tasa Efectiva anual
Fuente: DFV, DODM

ANEXO 2: AGREGADOS MONETARIOS

CUADRO 5
M3 PÚBLICO Y PRIVADO ¹
(Miles de millones de pesos)

	diciembre			marzo			junio			septiembre			noviembre		
	2016	2017	%	2017	2018	%	2017	2018	%	2017	2018	%	2017	2018	%
M3 Privado	395,365	420,629	6.4	391,717	414,376	5.8	398,892	413,690	3.7	396,341	412,976	4.2	406,098	425,288	4.7
Efectivo	55,542	59,852	7.8	48,789	53,908	10.5	49,237	54,023	9.7	50,324	54,338	8.0	52,250	56,539	8.2
PSE	339,823	360,777	6.2	342,928	360,468	5.1	349,655	359,667	2.9	346,017	358,639	3.6	353,848	368,749	4.2
Ctas. Ctes.	36,148	38,417	6.3	34,258	35,035	2.3	34,655	34,614	-0.1	32,725	35,285	7.8	34,748	38,647	11.2
CDT	144,698	152,432	5.3	151,771	158,174	4.2	151,079	159,069	5.3	152,256	157,621	3.5	153,716	155,188	1.0
Ahorro	131,554	138,707	5.4	129,194	137,830	6.7	135,526	135,010	-0.4	132,433	134,855	1.8	135,937	143,836	5.8
Otros	27,423	31,221	13.9	27,704	29,429	6.2	28,395	30,973	9.1	28,604	30,878	7.9	29,446	31,078	5.5
M3 Público	49,782	57,125	14.8	53,825	60,057	11.6	53,287	61,596	15.6	55,574	64,192	15.5	58,815	65,734	11.8
Ctas. Ctes.	10,153	10,098	-0.5	10,439	10,546	1.0	9,310	10,486	12.6	9,891	10,567	6.8	10,429	10,521	0.9
CDT	5,884	7,416	26.1	7,046	8,566	21.6	9,590	9,437	-1.6	9,686	9,983	3.1	8,167	9,716	19.0
Ahorro	24,014	29,686	23.6	27,453	31,502	14.7	25,911	32,344	24.8	27,120	33,985	25.3	31,358	35,901	14.5
Fiduciarios	5,920	6,050	2.2	6,477	6,788	4.8	6,157	6,593	7.1	6,561	7,145	8.9	6,380	6,781	6.3
Otros	3,812	3,875	1.6	2,410	2,655	10.2	2,318	2,735	18.0	2,316	2,511	8.4	2,482	2,815	13.4
M3 Total	445,147	477,753	7.3	445,542	474,433	6.5	452,178	475,285	5.1	451,915	477,168	5.6	464,913	491,022	5.6

CARTERA PÚBLICA Y PRIVADA ²
(Miles de millones de pesos)

Cartera Bruta	399,182	423,667	6.1	403,884	427,152	5.8	413,231	433,553	4.9	417,567	436,643	4.6	422,050	446,553	5.8
Pública	16,594	16,777	1.1	16,469	17,198	4.4	16,011	17,532	9.5	16,032	15,968	0.4	16,051	16,409	2.2
Privada	382,588	406,890	6.4	387,415	409,954	5.8	397,220	416,022	4.7	401,535	420,674	4.8	405,999	430,144	5.9

¹ Variación anual. A partir de entrada en vigencia de las NIIF en enero de 2015, las variaciones con respecto a los datos del 2014 tienen un efecto estadístico por cambios de metodología.

² Variación anual - para la cartera pública y privada, incluye Leasing Financiero

Fuentes: Banco de la República, cálculos con información de Balances y del formato 338 de la Superintendencia Financiera.

CUADRO 6
Portafolio Financiero del Sector Real en ml
(Miles de Millones de pesos)

AÑO	MES	TOTAL SECTOR REAL								
		TOTAL			SECTOR PUBLICO			SECTOR PRIVADO ¹		
		M3	TES	M3 + TES	M3	TES	TOTAL	M3	TES	TOTAL
2006	diciembre	132,740.1	64,184.7	196,924.8	23,061.2	30,872.4	53,933.6	109,678.9	33,312.3	142,991.2
2007	diciembre	156,820.1	71,221.9	228,041.9	24,129.7	31,221.9	55,351.6	132,690.4	40,000.0	172,690.4
2008	diciembre	183,455.2	82,331.7	265,787.0	29,448.4	36,925.8	66,374.2	154,006.8	45,405.9	199,412.7
2009	diciembre	197,491.3	86,560.0	284,051.3	30,180.5	36,444.8	66,625.3	167,310.7	50,115.2	217,425.9
2010	diciembre	219,828.3	101,942.8	321,771.1	33,088.8	40,159.4	73,248.2	186,739.5	61,783.5	248,523.0
2011	diciembre	259,929.7	110,967.9	370,897.6	37,698.6	42,480.6	80,179.2	222,231.1	68,487.3	290,718.4
2012	diciembre	300,208.6	113,374.9	413,583.5	43,024.8	41,748.0	84,772.8	257,183.8	71,626.9	328,810.7
2013	diciembre	341,304.2	128,429.9	469,734.1	51,428.4	45,315.1	96,743.5	289,875.8	83,114.8	372,990.6
2014	diciembre	371,418.5	146,828.4	518,246.9	52,573.7	44,626.8	97,200.5	318,844.8	102,201.5	421,046.4
2015	diciembre	414,501.0	157,017.5	571,518.4	46,294.7	45,977.4	92,272.1	368,206.3	111,040.0	479,246.3
2016	diciembre	445,146.6	184,070.6	629,217.2	49,781.5	45,519.2	95,300.7	395,365.1	138,551.4	533,916.5
2017	enero	442,210.1	185,906.3	628,116.4	51,900.6	44,900.9	96,801.6	390,309.4	141,005.4	531,314.8
	febrero	445,437.3	188,937.0	634,374.3	52,726.0	43,931.0	96,657.0	392,711.3	145,006.0	537,717.4
	marzo	445,542.1	192,877.4	638,419.5	53,825.3	44,071.8	97,897.1	391,716.8	148,805.6	540,522.4
	abril	449,811.7	198,056.6	647,868.2	55,749.1	47,522.2	103,271.3	394,062.6	150,534.4	544,597.0
	mayo	445,447.4	197,473.0	642,920.5	50,611.2	45,237.5	95,848.7	394,836.2	152,235.5	547,071.8
	junio	452,178.4	195,949.5	648,127.9	53,286.8	45,292.0	98,578.8	398,891.6	150,657.5	549,549.1
	julio	454,904.9	196,264.4	651,169.3	54,411.5	45,632.4	100,043.9	400,493.4	150,631.9	551,125.3
	agosto	452,643.5	198,805.3	651,448.8	53,355.6	44,730.6	98,086.2	399,287.9	154,074.7	553,362.5
	septiembre	451,915.2	200,164.9	652,080.0	55,574.4	45,898.9	101,473.3	396,340.8	154,265.9	550,606.7
	octubre	455,494.7	198,761.2	654,255.9	58,568.5	43,432.0	102,000.5	396,926.2	155,329.2	552,255.4
	noviembre	464,913.0	199,054.8	663,967.9	58,815.3	43,281.4	102,096.7	406,097.7	155,773.4	561,871.2
	diciembre	477,753.3	198,563.0	676,316.3	57,124.8	42,602.0	99,726.8	420,628.5	155,961.0	576,589.5
2018	enero	466,983.1	202,482.4	669,465.5	57,891.1	42,992.2	100,883.3	409,092.0	159,490.2	568,582.2
	febrero	472,239.7	205,886.9	678,126.6	58,852.3	44,340.3	103,192.6	413,387.4	161,546.6	574,934.0
	marzo	474,433.0	208,707.9	683,140.9	60,056.9	42,891.0	102,947.9	414,376.2	165,816.8	580,193.0
	abril	472,308.9	214,184.5	686,493.4	61,359.3	49,146.7	110,506.0	410,949.6	165,037.7	575,987.4
	mayo	469,406.1	224,287.7	693,693.8	60,841.0	53,221.2	114,062.2	408,565.1	171,066.5	579,631.6
	junio	475,285.2	225,230.2	700,515.3	61,595.6	52,865.6	114,461.2	413,689.6	172,364.5	586,054.1
	julio	479,576.5	226,637.2	706,213.7	64,007.2	53,497.0	117,504.2	415,569.3	173,140.2	588,709.6
	agosto	480,467.3	230,872.0	711,339.4	64,444.0	53,148.3	117,592.4	416,023.3	177,723.7	593,747.0
	septiembre	477,168.4	234,444.8	711,613.2	64,191.9	55,564.3	119,756.2	412,976.5	178,880.6	591,857.0
	octubre	479,793.0	240,456.6	720,249.5	64,864.1	59,077.0	123,941.1	414,928.8	181,379.6	596,308.5
	noviembre	491,021.6	238,367.1	729,388.7	65,733.7	56,042.7	121,776.3	425,288.0	182,324.4	607,612.4

Portafolio Financiero del Sector Real en ml
(% Variaciones)

AÑO	MES	TOTAL SECTOR REAL								
		TOTAL			SECTOR PUBLICO			SECTOR PRIVADO ¹		
		M3	TES	M3 + TES	M3	TES	TOTAL	M3	TES	TOTAL
2007	diciembre	18.1%	11.0%	15.8%	4.6%	1.1%	2.6%	21.0%	20.1%	20.8%
2008	diciembre	17.0%	15.6%	16.6%	22.0%	18.3%	19.9%	16.1%	13.5%	15.5%
2009	diciembre	7.7%	5.1%	6.9%	2.5%	-1.3%	0.4%	8.6%	10.4%	9.0%
2010	diciembre	11.3%	17.8%	13.3%	9.6%	10.2%	9.9%	11.6%	23.3%	14.3%
2011	diciembre	18.2%	8.9%	15.3%	13.9%	5.8%	9.5%	19.0%	10.9%	17.0%
2012	diciembre	15.5%	2.2%	11.5%	14.1%	-1.7%	5.7%	15.7%	4.6%	13.1%
2013	diciembre	13.7%	13.3%	13.6%	19.5%	8.5%	14.1%	12.7%	16.0%	13.4%
2014	diciembre	8.8%	14.3%	10.3%	2.2%	-1.5%	0.5%	10.0%	23.0%	12.9%
2015	diciembre	11.6%	6.9%	10.3%	-11.9%	3.0%	-5.1%	15.5%	8.6%	13.8%
2016	diciembre	7.4%	17.2%	10.1%	7.5%	-1.0%	3.3%	7.4%	24.8%	11.4%
2017	enero	6.9%	18.3%	10.1%	6.3%	-3.0%	1.8%	7.0%	27.2%	11.7%
	febrero	6.2%	19.5%	9.9%	7.8%	-5.9%	1.1%	6.0%	30.1%	11.6%
	marzo	6.0%	22.9%	10.6%	9.0%	4.2%	6.8%	5.6%	29.8%	11.3%
	abril	6.8%	22.9%	11.3%	5.9%	10.9%	8.1%	6.9%	27.3%	11.9%
	mayo	6.1%	19.3%	9.8%	-2.8%	1.9%	-0.6%	7.3%	25.7%	11.9%
	junio	6.5%	17.0%	9.4%	1.7%	-1.4%	0.3%	7.1%	23.9%	11.3%
	julio	6.0%	13.6%	8.2%	1.9%	-2.6%	-0.2%	6.6%	19.5%	9.9%
	agosto	6.6%	13.4%	8.6%	1.8%	0.0%	1.0%	7.2%	18.0%	10.0%
	septiembre	5.4%	11.5%	7.2%	6.8%	-1.0%	3.1%	5.2%	15.8%	8.0%
	octubre	5.7%	9.3%	6.7%	11.2%	-9.2%	1.5%	4.9%	15.9%	7.8%
	noviembre	5.5%	8.1%	6.2%	9.4%	-8.6%	0.9%	4.9%	13.8%	7.3%
	diciembre	7.3%	7.9%	7.5%	14.8%	-6.4%	4.6%	6.4%	12.6%	8.0%
2018	enero	5.6%	8.9%	6.6%	11.5%	-4.3%	4.2%	4.8%	13.1%	7.0%
	febrero	6.0%	9.0%	6.9%	11.6%	0.9%	6.8%	5.3%	11.4%	6.9%
	marzo	6.5%	8.2%	7.0%	11.6%	-2.7%	5.2%	5.8%	11.4%	7.3%
	abril	5.0%	8.1%	6.0%	10.1%	3.4%	7.0%	4.3%	9.6%	5.8%
	mayo	5.4%	13.6%	7.9%	20.2%	17.6%	19.0%	3.5%	12.4%	6.0%
	junio	5.1%	14.9%	8.1%	15.6%	16.7%	16.1%	3.7%	14.4%	6.6%
	julio	5.4%	15.5%	8.5%	17.6%	17.2%	17.5%	3.8%	14.9%	6.8%
	agosto	6.1%	16.1%	9.2%	20.8%	18.8%	19.9%	4.2%	15.3%	7.3%
	septiembre	5.6%	17.1%	9.1%	15.5%	21.1%	18.0%	4.2%	16.0%	7.5%
	octubre	5.3%	21.0%	10.1%	10.7%	36.0%	21.5%	4.5%	16.8%	8.0%
	noviembre	5.6%	19.7%	9.9%	11.8%	29.5%	19.3%	4.7%	17.0%	8.1%

¹No incluye los TES del sector financiero

Fuente: cálculos DTIE con base en DFV, Banco de la República.

ANEXO 3: CARTERA

CUADRO 1

Evolucion de la Cartera Bruta Total¹

Semana	Fecha	Cartera M/L MM\$			Cartera M/E en pesos MM\$			Cartera Total 1/ MM\$			Cartera M/E en US\$1/ (Millones)		
		2019	2018	2019	Var. % Anual	2018	2019	Var. % Anual	2018	2019	Var. % Anual	2018	2019
1	ene-04	407,612.0	433,405.7	6.3	19,229.4	19,454.2	1.2	426,841.3	452,860.0	6.1	6,634.7	6,063.2	-8.6
2	ene-11	407,229.9	432,267.0	6.1	18,796.4	19,041.4	1.3	426,026.3	451,308.4	5.9	6,581.7	6,042.0	-8.2
3	ene-18	407,094.0	432,976.3	6.4	18,527.1	18,662.5	0.7	425,621.0	451,638.8	6.1	6,496.7	5,980.5	-7.9
4	ene-25	407,324.1	432,826.6	6.3	18,159.1	18,920.1	4.2	425,483.2	451,746.7	6.2	6,473.6	6,005.3	-7.2
5	feb-01	408,027.2	433,424.1	6.2	18,211.5	18,287.4	0.4	426,238.8	451,711.5	6.0	6,430.3	5,894.2	-8.3
6	feb-08	408,534.0	433,806.5	6.2	18,464.6	18,361.5	-0.6	426,998.6	452,168.1	5.9	6,348.0	5,892.8	-7.2
7	feb-15	410,699.4	437,372.6	6.5	18,001.7	18,555.6	3.1	428,701.0	455,928.2	6.4	6,309.4	5,906.8	-6.4
8	feb-22	410,898.6			17,849.2			428,747.7			6,263.8		
9	mar-01	411,502.5			18,080.7			429,583.2			6,279.9		
10	mar-08	411,371.0			17,830.1			429,201.1			6,219.2		
11	mar-15	414,343.4			17,943.5			432,287.0			6,290.5		
12	mar-22	414,597.7			17,884.1			432,481.8			6,277.3		
13	mar-29	414,987.1			17,282.2			432,269.3			6,215.6		
14	abr-05	415,168.9			17,318.2			432,487.2			6,203.1		
15	abr-12	415,793.0			16,722.6			432,515.6			6,181.3		
16	abr-19	416,307.3			17,098.3			433,405.6			6,199.6		
17	abr-26	416,855.8			17,259.4			434,115.3			6,150.3		
18	may-03	416,782.2			17,309.2			434,091.3			6,087.5		
19	may-10	417,405.3			17,279.8			434,685.1			6,118.8		
20	may-17	417,837.6			17,930.1			435,767.7			6,128.5		
21	may-24	418,382.7			17,692.0			436,074.7			6,127.8		
22	may-31	419,526.6			17,286.5			436,813.1			6,026.9		
23	jun-07	419,231.8			17,242.4			436,474.2			6,037.7		
24	jun-14	419,190.6			17,497.0			436,687.6			6,054.2		
25	jun-21	419,967.8			17,776.2			437,744.0			6,091.5		
26	jun-28	421,066.7			17,761.2			438,827.9			6,060.2		
27	jul-05	420,121.9			17,530.0			437,651.9			6,112.4		
28	jul-12	420,779.6			17,500.0			438,279.6			6,115.2		
29	jul-19	421,670.5			17,615.5			439,286.0			6,108.4		
30	jul-26	421,655.2			17,540.4			439,195.6			6,088.7		
31	ago-02	421,363.0			17,643.1			439,006.1			6,086.0		
32	ago-09	420,080.0			17,915.8			437,995.7			6,091.8		
33	ago-16	420,907.9			18,570.4			439,478.3			6,141.0		
34	ago-23	420,831.3			18,390.2			439,221.5			6,216.2		
35	ago-30	420,984.0			18,933.0			439,917.0			6,201.2		
36	sep-06	420,520.3			19,026.4			439,546.7			6,197.2		
37	sep-13	421,800.5			18,777.3			440,577.8			6,205.2		
38	sep-20	422,764.7			18,684.5			441,449.2			6,213.7		
39	sep-27	423,454.5			18,648.5			442,103.0			6,274.4		
40	oct-04	423,562.2			19,084.7			442,647.0			6,295.9		
41	oct-11	424,363.1			19,536.1			443,899.1			6,324.8		
42	oct-18	425,273.8			19,650.2			444,924.0			6,380.2		
43	oct-25	426,141.2			20,009.8			446,150.9			6,282.0		
44	nov-01	426,774.9			19,662.4			446,437.3			6,187.9		
45	nov-08	427,008.3			19,760.9			446,769.2			6,220.2		
46	nov-15	427,872.9			19,871.0			447,743.9			6,261.4		
47	nov-22	429,406.8			20,314.8			449,721.6			6,301.2		
48	nov-29	431,591.8			20,351.5			451,943.3			6,290.5		
49	dic-06	431,233.9			19,823.0			451,056.9			6,286.5		
50	dic-13	433,100.6			20,120.4			453,221.0			6,294.9		
51	dic-20	435,528.7			20,379.2			455,907.9			6,203.1		
52	dic-27	434,913.9			19,618.9			454,532.8			6,037.0		

¹ No incluye la cartera de la FDN. Corresponde a Cartera Ajustada

Fuente: Formato 281 de la Superintendencia Financiera.

CUADRO 3
Desembolsos y Tasas de Interés Cartera Comercial ¹
Moneda Legal

Semana	Fecha 2019	Comercial ²				Ordinario				Preferencial				Tesorería			
		Desembolsos MM\$		Tasa de interés % ³		Desembolsos MM\$		Tasa de interés % ³		Desembolsos MM\$		Tasa de interés % ³		Desembolsos MM\$		Tasa de interés % ³	
		2018	2019	2018	2019	2018	2019	2018	2019	2018	2019	2018	2019	2018	2019	2018	2019
1	ene-04	2,002.4	849.4	9.21	9.68	634.9	440.5	11.49	11.42	1,311.6	405.6	8.14	7.79	55.8	3.3	8.37	10.57
2	ene-11	1,553.6	1,916.6	10.11	8.84	762.5	764.2	11.71	10.99	750.4	1,132.7	8.56	7.38	40.7	19.8	8.75	8.83
3	ene-18	2,288.3	2,330.3	9.91	9.36	1,128.2	1,247.6	11.77	10.61	979.0	1,050.4	8.27	7.86	181.0	32.3	7.15	10.24
4	ene-25	2,796.6	1,929.9	9.60	9.77	1,234.2	1,185.1	11.44	10.84	1,489.1	682.7	8.12	8.01	73.3	62.0	8.83	8.89
5	feb-01	2,915.2	2,989.5	10.05	9.38	1,483.9	1,551.1	11.56	10.73	1,380.9	1,335.7	8.46	7.97	50.3	102.7	9.18	7.28
6	feb-08	3,381.2	2,506.5	9.04	9.16	1,213.0	1,367.0	11.30	10.36	2,114.4	1,089.1	7.74	7.71	53.8	50.4	9.28	7.98
7	feb-15	4,174.4	5,000.7	9.30	8.52	1,966.4	2,157.1	10.79	9.79	2,071.6	2,787.5	7.95	7.53	136.3	56.2	8.25	9.35
8	feb-22	2,638.6		9.57		1,228.8		11.60		1,277.0		7.85		132.8		7.28	
9	mar-01	3,694.7		9.72		1,629.7		11.77		1,921.2		8.12		143.8		7.91	
10	mar-08	2,680.1		9.48		1,200.5		11.68		1,419.9		7.65		59.7		8.56	
11	mar-15	4,507.1		8.78		1,435.4		11.13		2,996.0		7.63		75.7		9.81	
12	mar-22	3,028.5		9.47		1,488.7		10.78		1,400.8		8.28		139.0		7.47	
13	mar-29	2,653.1		9.19		1,265.6		11.06		1,270.3		7.38		117.2		8.66	
14	abr-05	2,167.4		9.63		1,120.3		11.27		1,008.6		7.86		38.5		8.22	
15	abr-12	2,938.4		9.57		1,277.0		11.20		1,567.2		8.31		94.2		8.56	
16	abr-19	3,716.0		8.98		1,291.7		11.18		2,283.7		7.82		140.5		7.73	
17	abr-26	2,821.1		9.55		1,374.5		11.05		1,326.8		8.15		119.8		7.89	
18	may-03	2,104.2		10.11		1,097.6		11.60		944.2		8.46		62.4		8.69	
19	may-10	2,796.0		9.06		1,187.2		11.21		1,559.6		7.41		49.2		9.51	
20	may-17	1,923.3		9.90		1,097.7		11.12		751.6		8.22		73.9		9.01	
21	may-24	3,412.1		9.10		1,448.0		10.81		1,915.9		7.82		48.3		9.14	
22	may-31	3,798.0		9.48		1,917.7		11.23		1,698.8		7.68		181.5		7.78	
23	jun-07	1,958.9		9.75		980.0		11.44		924.3		8.05		54.6		8.23	
24	jun-14	2,188.8		9.64		1,234.3		10.87		909.1		7.94		45.4		10.22	
25	jun-21	2,589.2		9.32		1,460.8		10.41		1,008.2		7.96		120.2		7.52	
26	jun-28	3,978.0		9.23		1,901.9		10.74		1,783.3		7.93		292.7		7.36	
27	jul-05	2,238.0		9.39		906.1		11.20		1,272.7		8.12		59.2		9.05	
28	jul-12	2,304.4		9.53		1,210.2		11.01		1,034.0		7.82		60.1		8.96	
29	jul-19	2,361.0		9.39		1,127.6		10.88		1,170.0		7.97		63.4		9.29	
30	jul-26	2,680.5		9.30		1,367.1		10.85		1,227.4		7.56		85.9		9.48	
31	ago-02	3,162.6		9.22		1,665.7		10.65		1,392.1		7.61		104.8		7.95	
32	ago-09	1,722.5		9.32		961.5		10.74		717.3		7.42		43.7		9.01	
33	ago-16	2,749.0		8.75		1,244.4		10.77		1,452.0		6.96		52.6		10.15	
34	ago-23	2,010.2		9.31		1,096.6		10.62		871.9		7.59		41.7		10.50	
35	ago-30	3,177.9		9.67		1,791.6		10.74		1,284.3		8.28		102.0		8.43	
36	sep-06	2,226.0		9.27		1,132.4		10.99		1,059.9		7.44		33.7		9.12	
37	sep-13	2,684.7		9.22		1,369.7		10.75		1,278.6		7.60		36.4		8.79	
38	sep-20	2,470.1		9.41		1,344.2		10.66		1,041.5		7.76		84.4		9.86	
39	sep-27	3,712.3		9.35		2,019.2		10.53		1,586.7		7.85		106.5		9.41	
40	oct-04	2,514.2		9.14		1,234.9		10.82		1,249.9		7.50		29.3		8.72	
41	oct-11	2,491.2		9.06		1,262.0		10.75		1,058.2		7.41		171.0		6.85	
42	oct-18	2,490.9		8.67		1,152.7		10.51		1,287.6		7.00		50.6		9.49	
43	oct-25	3,431.5		8.56		1,550.3		10.21		1,803.1		7.10		78.2		9.38	
44	nov-01	2,920.2		9.45		1,777.9		10.56		1,071.6		7.70		70.7		8.17	
45	nov-08	1,841.3		9.38		1,043.6		10.82		769.1		7.46		28.6		8.70	
46	nov-15	2,470.5		8.98		1,250.9		10.48		1,129.9		7.31		89.7		9.19	
47	nov-22	2,665.4		9.21		1,398.3		10.60		1,168.6		7.49		98.5		9.97	
48	nov-29	4,727.0		9.07		2,187.3		10.46		2,405.1		7.85		134.6		8.42	
49	dic-06	2,764.9		9.14		1,458.9		10.52		1,275.2		7.55		30.8		9.23	
50	dic-13	3,935.8		8.70		1,670.3		10.38		2,178.3		7.45		87.2		7.87	
51	dic-20	5,235.3		8.76		2,421.7		10.05		2,700.5		7.62		113.1		8.25	
52	dic-27	4,657.5		8.94		2,234.0		10.14		2,273.8		7.87		149.7		7.11	

1/ Incluye leasing financiero

2/ Promedio ponderado por monto de las tasas de los créditos ordinarios, de tesorería y preferenciales. No incluye construcción de vivienda.

3/ Promedio ponderado por monto

Fuente: Formato 088 de la Superintendencia Financiera.

CUADRO 4

Desembolsos y Tasas de Interés Cartera de Consumo y Tarjeta de crédito ¹

Moneda Legal

Semana	Fecha	Consumo ²				Tarjetas de Crédito ³			
		Desembolsos MM\$		Tasa de interés % ⁴		Desembolsos MM\$		Tasa de interés % ⁴	
	2019	2018	2019	2018	2019	2018	2019	2018	2019
1	ene-04	508	539	19.79	19.01	609	580	29.27	27.50
2	ene-11	604	724	19.69	19.16	593	621	29.41	27.32
3	ene-18	866	1,142	19.75	18.76	648	676	29.48	27.13
4	ene-25	1,152	1,452	19.10	18.34	628	647	29.41	26.98
5	feb-01	1,387	1,811	18.67	17.83	659	700	29.27	26.90
6	feb-08	1,083	1,271	19.05	18.65	595	644	29.57	27.34
7	feb-15	1,199	1,420	18.85	18.11	586	629	29.73	27.08
8	feb-22	1,472		18.55		610		29.57	
9	mar-01	1,674		18.16		651		29.37	
10	mar-08	1,104		18.63		640		29.25	
11	mar-15	1,178		18.56		633		29.24	
12	mar-22	1,258		18.31		622		29.23	
13	mar-29	1,268		17.86		540		29.19	
14	abr-05	1,027		18.79		728		28.95	
15	abr-12	1,178		18.25		637		28.71	
16	abr-19	1,239		18.19		738		28.73	
17	abr-26	1,849		17.74		651		28.45	
18	may-03	1,323		17.87		649		28.61	
19	may-10	1,262		18.13		681		28.33	
20	may-17	1,086		18.09		665		28.67	
21	may-24	1,639		17.62		673		28.54	
22	may-31	2,019		17.41		677		28.78	
23	jun-07	934		18.25		657		28.57	
24	jun-14	1,019		18.30		666		28.57	
25	jun-21	1,406		18.12		861		28.70	
26	jun-28	1,952		17.34		712		28.48	
27	jul-05	772		18.59		682		28.54	
28	jul-12	1,092		18.67		728		28.18	
29	jul-19	1,040		18.54		646		28.06	
30	jul-26	1,599		18.07		714		27.99	
31	ago-02	1,780		17.95		715		27.96	
32	ago-09	971		18.81		668		28.11	
33	ago-16	1,318		18.37		689		27.85	
34	ago-23	1,210		18.15		623		27.91	
35	ago-30	2,071		17.35		675		27.65	
36	sep-06	1,119		18.42		652		27.81	
37	sep-13	1,283		18.00		635		27.63	
38	sep-20	1,427		17.71		680		27.53	
39	sep-27	2,032		17.11		685		27.55	
40	oct-04	1,132		18.23		690		27.55	
41	oct-11	1,327		17.87		700		27.28	
42	oct-18	1,177		17.70		659		27.39	
43	oct-25	1,765		17.16		668		26.85	
44	nov-01	1,946		17.02		693		27.00	
45	nov-08	1,043		18.01		653		27.00	
46	nov-15	1,168		18.00		671		27.10	
47	nov-22	1,628		17.39		898		25.50	
48	nov-29	2,245		16.47		898		27.20	
49	dic-06	1,376		17.64		749		27.17	
50	dic-13	1,463		17.39		734		27.21	
51	dic-20	1,730		17.08		873		27.08	
52	dic-27	1,475		16.78		782		27.45	

1/ Incluye leasing financiero.

2/ Incluye créditos en pesos y en UVR.

3/ Promedio ponderado por monto

4/ Corresponde al promedio ponderado por monto de la tasa de los desembolsos en pesos y en UVR. Antes de realizar el promedio ponderado,

a la la tasa de interés de los créditos en UVR se les sumó la variación anual de la UVR de la respectiva semana.

Fuente: Formato 088 de la Superintendencia Financiera.

CUADRO 5
Desembolsos y Tasas de Interés Cartera de Microcrédito e Hipotecaria¹

Moneda Legal

Semana	Fecha 2019	Microcrédito			Hipotecaria ²								
		Desembolsos MM\$		Tasa de interés % ³	Construcción		Adquisición						
		2018	2019	2018	2019	2018	2019	2018	2019				
1	ene-04	46	53	37.38	36.87	23	8	10.84	10.06	110	84	10.72	10.52
2	ene-11	74	78	37.68	38.08	27	16	10.72	10.09	110	131	10.85	10.26
3	ene-18	115	129	37.57	37.39	54	51	10.14	9.34	169	222	10.68	10.35
4	ene-25	129	144	37.18	36.81	76	87	10.05	9.06	208	239	10.78	10.40
5	feb-01	133	161	35.88	35.73	61	60	10.25	9.61	275	354	10.71	10.42
6	feb-08	104	96	37.09	37.92	71	50	9.87	9.42	158	169	10.67	10.46
7	feb-15	115	133	36.80	37.38	98	58	9.87	9.47	198	224	10.80	10.43
8	feb-22	128		36.55		73		10.08		199		10.80	
9	mar-01	133		35.75		83		10.19		578		10.87	
10	mar-08	100		37.27		70		10.00		238		10.80	
11	mar-15	126		37.21		77		9.73		242		10.74	
12	mar-22	109		36.77		91		10.08		226		10.76	
13	mar-29	118		36.21		94		9.74		323		10.77	
14	abr-05	80		37.06		56		9.90		163		10.68	
15	abr-12	117		37.24		80		9.85		205		10.66	
16	abr-19	128		36.79		74		9.87		226		10.67	
17	abr-26	138		36.87		89		9.65		375		10.66	
18	may-03	105		36.17		54		10.02		282		10.61	
19	may-10	112		37.68		65		9.69		214		10.56	
20	may-17	99		36.99		53		9.29		203		10.61	
21	may-24	136		36.79		63		9.59		280		10.62	
22	may-31	154		35.73		69		9.53		473		10.61	
23	jun-07	67		37.38		43		9.72		154		10.70	
24	jun-14	97		37.12		46		9.61		197		10.68	
25	jun-21	128		36.65		78		9.59		261		10.53	
26	jun-28	152		36.34		76		9.22		504		10.52	
27	jul-05	71		36.58		26		9.50		129		10.60	
28	jul-12	111		37.64		73		9.44		220		10.54	
29	jul-19	107		37.13		76		9.19		201		10.61	
30	jul-26	136		36.73		83		9.38		332		10.56	
31	ago-02	129		36.14		68		9.60		382		10.49	
32	ago-09	89		37.38		57		8.90		170		10.55	
33	ago-16	129		37.05		81		9.22		245		10.57	
34	ago-23	106		36.79		110		9.04		217		10.50	
35	ago-30	172		35.69		88		9.33		539		10.46	
36	sep-06	80		37.09		71		9.03		173		10.50	
37	sep-13	123		36.77		71		9.52		239		10.49	
38	sep-20	130		36.53		67		9.50		273		10.48	
39	sep-27	160		35.81		80		8.99		528		10.46	
40	oct-04	99		36.36		77		9.43		189		10.48	
41	oct-11	123		36.85		63		9.40		271		10.42	
42	oct-18	103		36.71		73		8.80		198		10.52	
43	oct-25	136		36.37		75		9.36		283		10.47	
44	nov-01	140		35.48		92		9.26		411		10.42	
45	nov-08	82		37.35		60		9.08		165		10.50	
46	nov-15	108		36.89		74		9.21		193		10.49	
47	nov-22	148		36.77		95		8.86		284		10.49	
48	nov-29	181		36.06		73		9.04		545		10.41	
49	dic-06	93		36.93		55		9.58		199		10.46	
50	dic-13	117		37.65		89		9.27		268		10.42	
51	dic-20	137		37.09		153		9.10		395		10.31	
52	dic-27	104		36.21		122		10.37		487		10.40	

1/ Incluye leasing financiero.

2/ Incluye créditos en pesos y en UVR.

3/ Promedio ponderado por monto

4/ Corresponde al promedio ponderado por monto de la tasa de los desembolsos en pesos y en UVR. Antes de realizar el promedio ponderado, a la la tasa de interés de los créditos en UVR se les sumó la variación anual de la UVR de la respectiva semana.

Fuente: Formato 088 de la Superintendencia Financiera.

GRAFICO 1

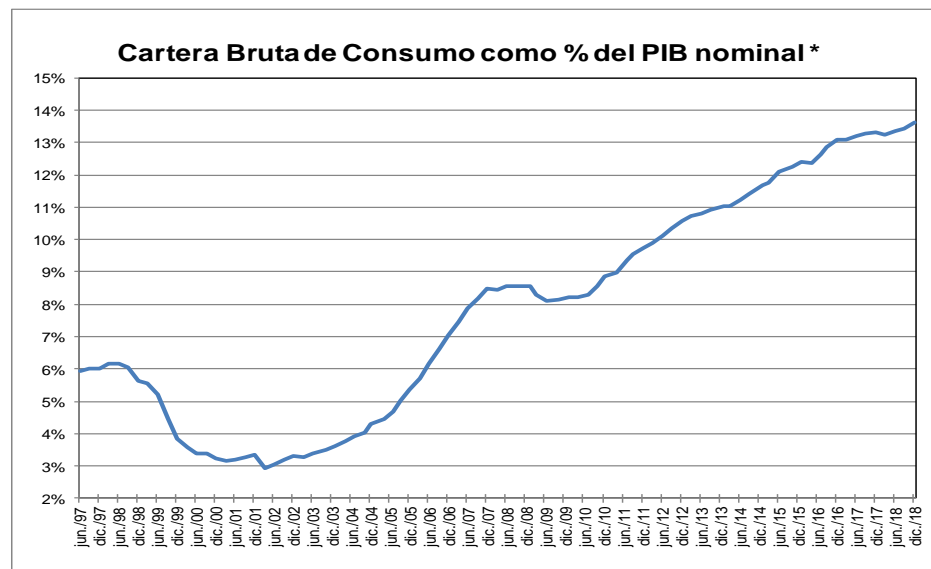
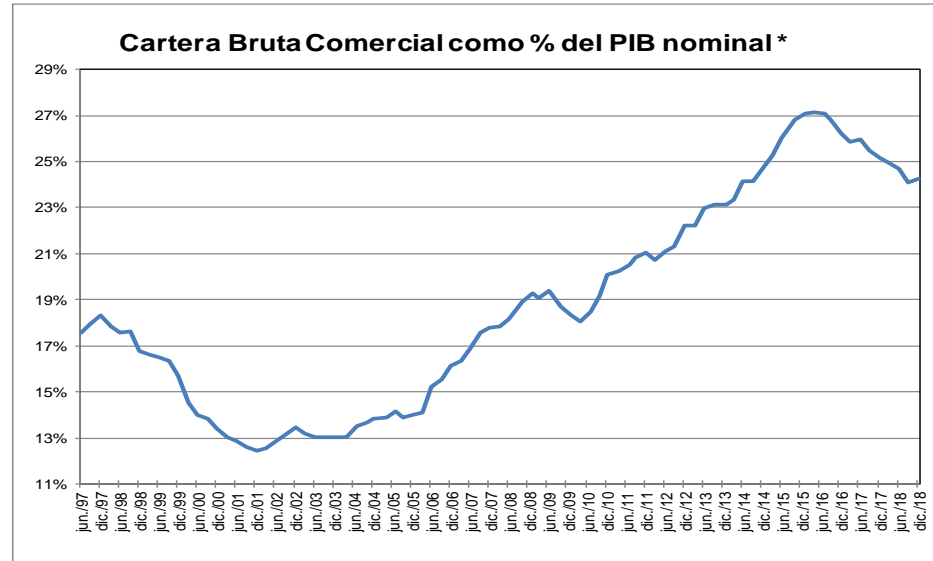
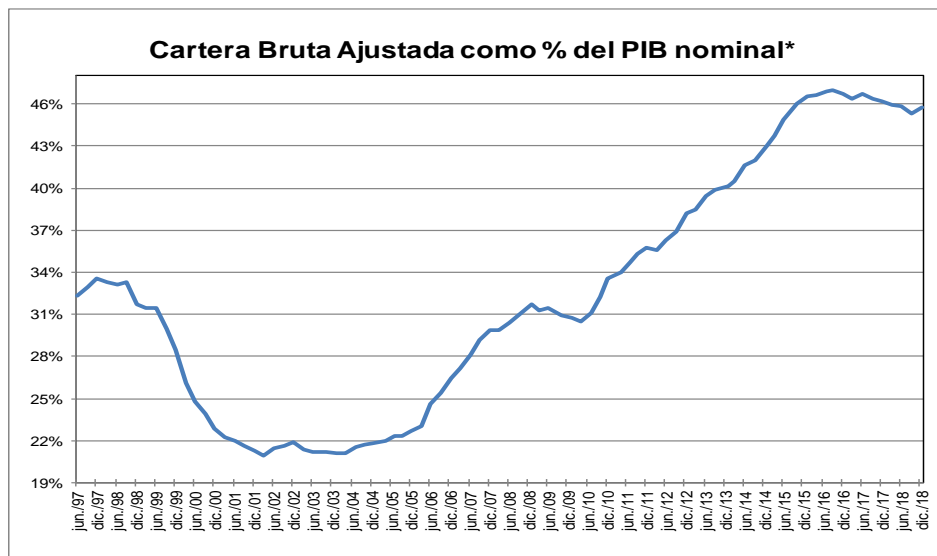

* Corresponde a cartera en moneda total. El PIB se refiere al nominal sin desestacionalizar.

Fuente: A partir de 2002 Formato 281 de la Superintendencia financiera de Colombia y ajustes del BR. Antes balances mensuales. Los datos de diciembre de 2018 se encuentran hasta el día 28.

El PIB del IV trimestre de 2018 corresponde a estimaciones del Banco de la República.

GRAFICO 2
Cartera e Inversiones (brutas) / Total Activos *
(Moneda Total)

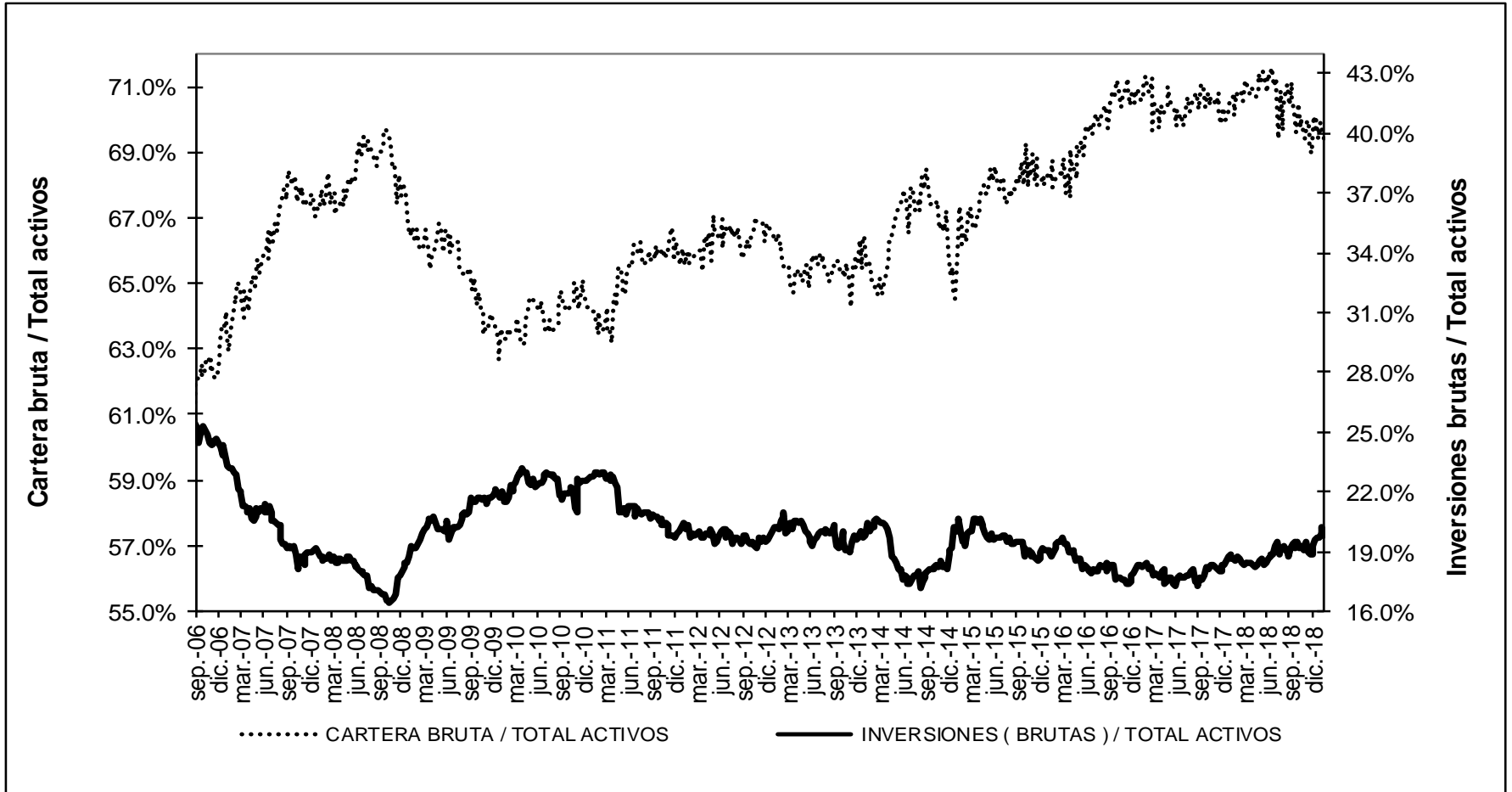

* Sin entidades financieras especiales

Fuente: Banco de la República

ANEXO 4: MERCADO CAMBIARIO¹

Gráfico 1

TRM-Devaluación Año Corrido Anualizada y Año Completo

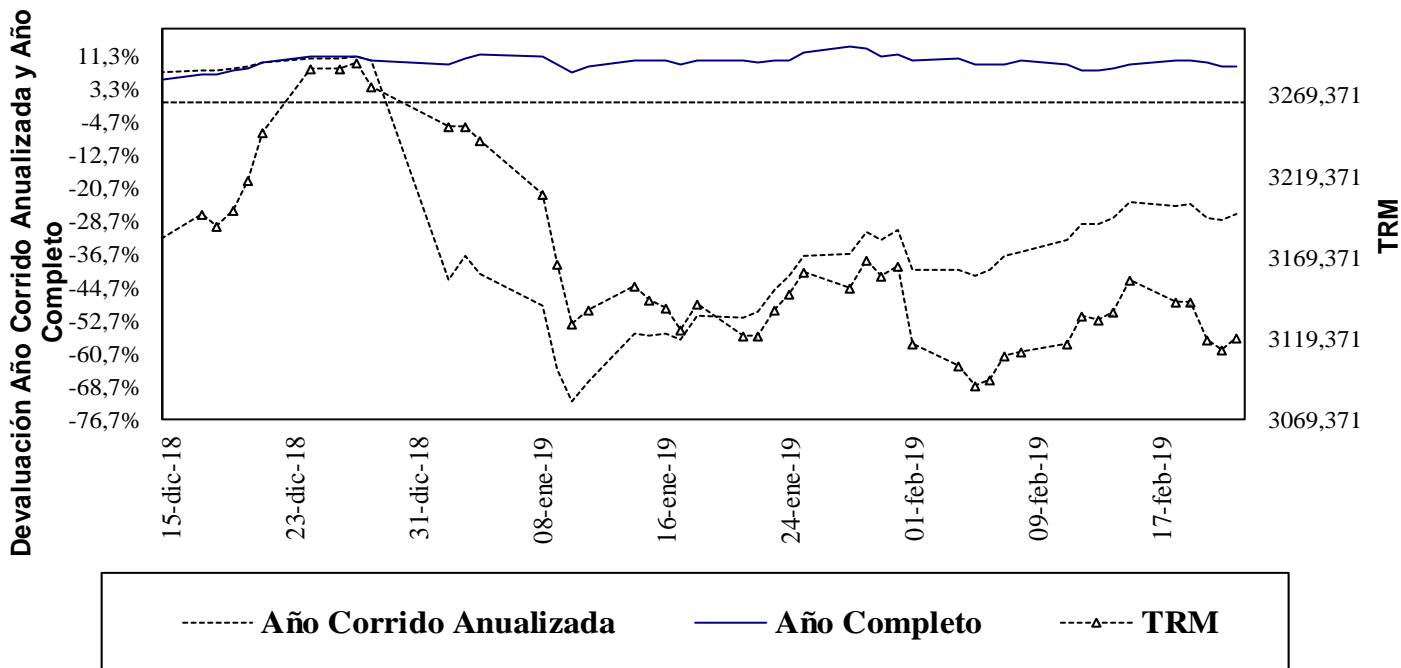

Fuente: Superfinanciera, Banco de la República

Gráfico 2

Índice de Tasa de Cambio Real Promedio
Promedio Total-Ponderaciones según promedios móviles de orden 12

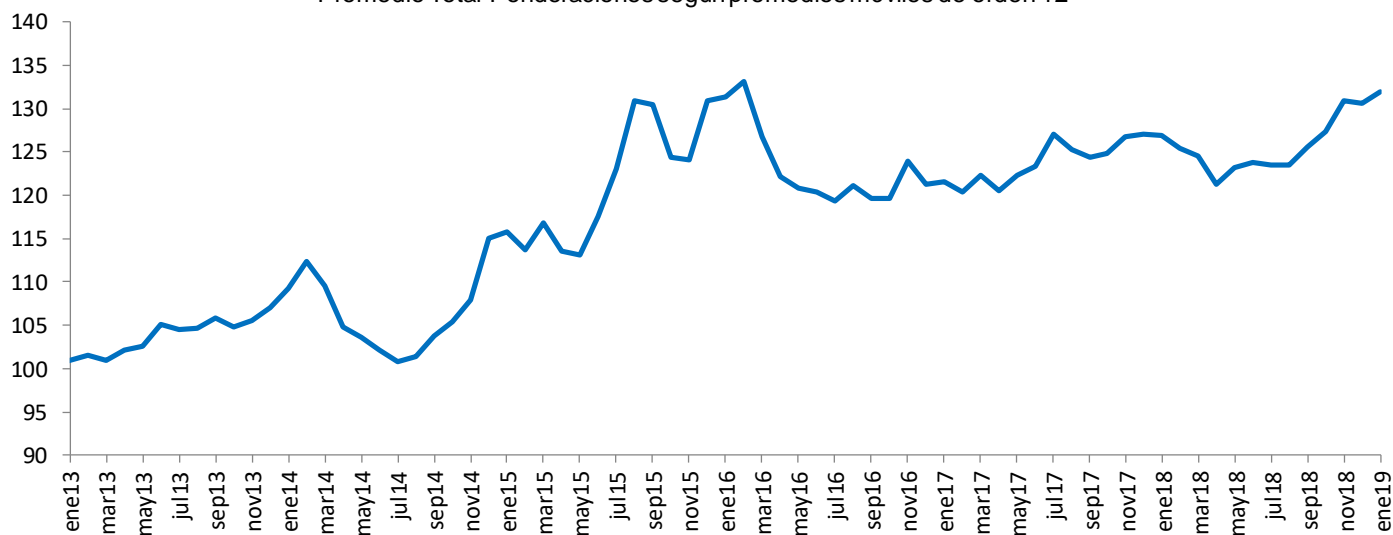

Fuente: Banco de la República

¹ Las operaciones y posiciones de derivados de los IMC no incluyen las de las sociedades comisionistas de bolsa.

Cuadro 1
Componentes de la Posición Propia Total Sistema – (Cifras en millones de dólares)

CUENTAS	31-dic-15	30-dic-16	29-dic-17	31-dic-18	01-feb-19	DIFERENCIA A:			
						31-dic-18	A UN MES	SEM ANT	A UN AÑO
Total Activos M/E (A)	11,808	11,541	11,338	11,045	11,263	218	217	2	652
Activo disponible y overnight en m/e	2,400	2,586	3,210	2,991	3,046	55	43	128	1,351
Activos operaciones de contado en m/e	88	110	217	310	825	515	450	-34	-89
Activos proveedores locales de liquidez	0	0	0	0	0	0	0	0	0
Activos < 12 meses	5,785	5,639	5,239	5,777	5,568	-209	-82	2	282
Activos > 12 meses	3,534	3,206	2,671	1,967	1,824	-142	-195	-94	-892
Total Otros Derechos (B)	32,737	37,043	44,627	47,049	49,097	2,047	1,887	1,560	1,801
Activos Indexados	10	0	0	0	0	0	0	0	0
Derechos y contingencias por derivados	406	222	272	864	700	-164	-119	-51	466
Contingencias Deudoras	0	0	0	0	0	0	0	0	0
Inversiones para Mantener Hasta el Vencimiento	9	5	12	11	11	0	0	0	0
Inversiones disp. para la venta titulos deuda	100	105	0	0	0	0	0	0	0
Inversiones Disponibles para la venta titulos participativos	5,900	359	0	0	0	0	0	0	0
Aportes Sucursales Extranjeras	995	8,419	9,490	9,930	9,977	48	49	49	469
Derechos a Futuro*	25,317	27,933	34,854	36,245	38,408	2,164	1,957	1,562	866
Compensados en CRCC	4,959	6,833	11,350	9,576	10,108	532	820	922	278
No Compensados en CRCC	20,358	21,100	23,504	26,669	28,301	1,632	1,137	640	588
Total Derechos (A+B)	44,546	48,584	55,966	58,094	60,360	2,266	2,104	1,563	2,453
Total Pasivos M/E (C)	11,415	10,681	10,119	9,298	9,886	588	632	42	-303
Pasivo overnight en m/e	129	206	281	179	235	56	48	24	-81
Pasivos operaciones de contado en m/e	92	106	200	238	926	688	632	-61	42
Pasivos proveedores locales de liquidez	0	0	0	0	0	0	0	0	0
Pasivos < 12 meses	7,236	6,717	5,794	5,619	5,589	-30	81	162	389
Pasivos > 12 meses	3,958	3,652	3,845	3,262	3,135	-127	-129	-82	-654
Total Otras Obligaciones (D)	32,781	35,995	43,506	46,144	47,996	1,852	1,759	1,506	2,520
Pasivos Indexados	225	255	527	949	939	-10	-11	0	419
Obligaciones y contingencias por derivados	233	109	246	416	334	-82	-35	-34	35
Contingencias Acreedoras	0	0	0	0	0	0	0	0	0
Otros Pasivos Excluidos de la PPC*	4,919	5,769	6,565	7,645	7,711	66	64	61	1,027
Obligaciones a Futuro*	27,405	29,862	36,167	37,132	39,011	1,879	1,741	1,480	1,040
Compensados en CRCC	4,900	6,883	11,212	9,148	9,801	653	930	862	-182
No Compensados en CRCC	22,505	22,979	24,955	27,984	29,211	1,226	811	618	1,222
Total Obligaciones (C+D)	44,196	46,676	53,625	55,441	57,882	2,440	2,392	1,548	2,217
Posicion Propia (A+B) - (C+D)	350	1,908	2,341	2,653	2,478	-175	-287	14	236
Posición Propia de Contado (A-C)	393	859	1,219	1,747	1,377	-370	-415	-40	955
Posición Bruta de Apalancamiento	41,797	43,720	47,744	55,483	58,413	2,930	2,204	1,103	2,867
Patrimonio Técnico	22,144	25,614	28,590	28,348	28,909	561	615	529	-1,392

Fuente: Superintendencia Financiera

ANEXO 5: MERCADO FORWARD

Cuadro 3

SALDOS DE OPERACIONES FORWARD												
millones de	SALDOS DE COMPRA DEL SF CON:				SALDOS DE VENTA DEL SF CON:				SALDOS NETOS DE COMPRA DEL			SALDO
	Fondos Pensiones	Intragrupo y Offshore	Interbancario	Resto	Fondos Pensiones	Intragrupo y Offshore	Interbancario	Resto	Fondos Pensiones	Intragrupo y Offshore	Resto	
22-ene-19	\$ 4,758	\$ 7,634	\$ 7,465	\$ 2,935	\$ 2,725	\$ 10,104	\$ 7,465	\$ 3,717	\$ 2,033	-\$ 2,470	-\$ 782	-\$ 1,219
23-ene-19	\$ 4,836	\$ 7,974	\$ 7,575	\$ 2,772	\$ 2,783	\$ 10,543	\$ 7,575	\$ 3,642	\$ 2,052	-\$ 2,569	-\$ 870	-\$ 1,387
24-ene-19	\$ 4,786	\$ 8,181	\$ 7,350	\$ 2,895	\$ 2,797	\$ 10,564	\$ 7,371	\$ 3,845	\$ 1,989	-\$ 2,383	-\$ 950	-\$ 1,344
25-ene-19	\$ 4,802	\$ 8,863	\$ 8,064	\$ 4,406	\$ 2,801	\$ 11,089	\$ 8,064	\$ 6,021	\$ 2,001	-\$ 2,226	-\$ 1,615	-\$ 1,841
28-ene-19	\$ 4,707	\$ 9,157	\$ 8,496	\$ 4,396	\$ 2,819	\$ 11,302	\$ 8,496	\$ 6,024	\$ 1,888	-\$ 2,144	-\$ 1,628	-\$ 1,884
29-ene-19	\$ 4,412	\$ 9,247	\$ 8,692	\$ 4,440	\$ 2,533	\$ 11,442	\$ 8,692	\$ 6,052	\$ 1,879	-\$ 2,195	-\$ 1,611	-\$ 1,927
30-ene-19	\$ 4,371	\$ 9,594	\$ 9,067	\$ 4,473	\$ 2,528	\$ 11,933	\$ 9,067	\$ 6,054	\$ 1,843	-\$ 2,339	-\$ 1,581	-\$ 2,077
31-ene-19	\$ 4,572	\$ 9,591	\$ 9,008	\$ 4,386	\$ 2,564	\$ 11,547	\$ 9,008	\$ 6,290	\$ 2,008	-\$ 1,956	-\$ 1,903	-\$ 1,851
01-feb-19	\$ 4,779	\$ 10,115	\$ 9,119	\$ 4,403	\$ 2,669	\$ 11,934	\$ 9,119	\$ 6,472	\$ 2,110	-\$ 1,818	-\$ 2,069	-\$ 1,777
04-feb-19	\$ 4,645	\$ 10,405	\$ 9,106	\$ 4,392	\$ 2,578	\$ 11,999	\$ 9,106	\$ 6,570	\$ 2,067	-\$ 1,595	-\$ 2,178	-\$ 1,706
05-feb-19	\$ 4,348	\$ 11,018	\$ 9,363	\$ 4,344	\$ 2,349	\$ 12,445	\$ 9,363	\$ 6,558	\$ 1,999	-\$ 1,427	-\$ 2,214	-\$ 1,642
06-feb-19	\$ 4,449	\$ 10,867	\$ 9,456	\$ 4,352	\$ 2,384	\$ 12,444	\$ 9,456	\$ 6,597	\$ 2,065	-\$ 1,577	-\$ 2,246	-\$ 1,758
07-feb-19	\$ 4,439	\$ 10,167	\$ 9,522	\$ 4,348	\$ 2,385	\$ 12,010	\$ 9,522	\$ 6,550	\$ 2,053	-\$ 1,843	-\$ 2,202	-\$ 1,992
08-feb-19	\$ 4,472	\$ 10,576	\$ 9,658	\$ 4,411	\$ 2,426	\$ 12,514	\$ 9,658	\$ 6,559	\$ 2,046	-\$ 1,938	-\$ 2,148	-\$ 2,040
11-feb-19	\$ 4,513	\$ 10,612	\$ 9,919	\$ 4,352	\$ 2,456	\$ 12,604	\$ 9,919	\$ 6,592	\$ 2,057	-\$ 1,992	-\$ 2,240	-\$ 2,174
12-feb-19	\$ 4,627	\$ 10,184	\$ 10,088	\$ 4,326	\$ 2,408	\$ 12,254	\$ 10,088	\$ 6,570	\$ 2,219	-\$ 2,070	-\$ 2,244	-\$ 2,095
13-feb-19	\$ 4,183	\$ 9,907	\$ 10,042	\$ 4,243	\$ 1,815	\$ 12,201	\$ 10,042	\$ 6,515	\$ 2,369	-\$ 2,294	-\$ 2,272	-\$ 2,197
14-feb-19	\$ 4,049	\$ 9,688	\$ 9,754	\$ 4,171	\$ 1,777	\$ 12,026	\$ 38,271	\$ 6,472	\$ 2,272	-\$ 2,338	-\$ 2,301	-\$ 2,367
15-feb-19	\$ 4,060	\$ 9,862	\$ 9,930	\$ 4,113	\$ 1,823	\$ 12,103	\$ 9,930	\$ 6,499	\$ 2,237	-\$ 2,241	-\$ 2,386	-\$ 2,389
18-feb-19	\$ 4,160	\$ 9,877	\$ 10,059	\$ 4,134	\$ 1,923	\$ 12,150	\$ 10,059	\$ 6,534	\$ 2,237	-\$ 2,273	-\$ 2,400	-\$ 2,436
19-feb-19	\$ 4,226	\$ 10,072	\$ 10,186	\$ 4,132	\$ 1,946	\$ 12,302	\$ 10,186	\$ 6,596	\$ 2,280	-\$ 2,231	-\$ 2,464	-\$ 2,414
20-feb-19	\$ 4,147	\$ 10,214	\$ 10,198	\$ 4,063	\$ 1,795	\$ 12,443	\$ 10,198	\$ 6,583	\$ 2,352	-\$ 2,229	-\$ 2,521	-\$ 2,398
21-feb-19	\$ 4,237	\$ 9,864	\$ 10,017	\$ 4,025	\$ 1,951	\$ 12,012	\$ 10,017	\$ 6,477	\$ 2,286	-\$ 2,149	-\$ 2,452	-\$ 2,315

Gráfico 1

**SALDOS DE COMPRA Y VENTA DE FORWARDS DE LOS IMC
AL RESTO DE AGENTES
(Excluye interbancario, FPC, intragrupo y offshore)**



Gráfico 2



Gráfico 3

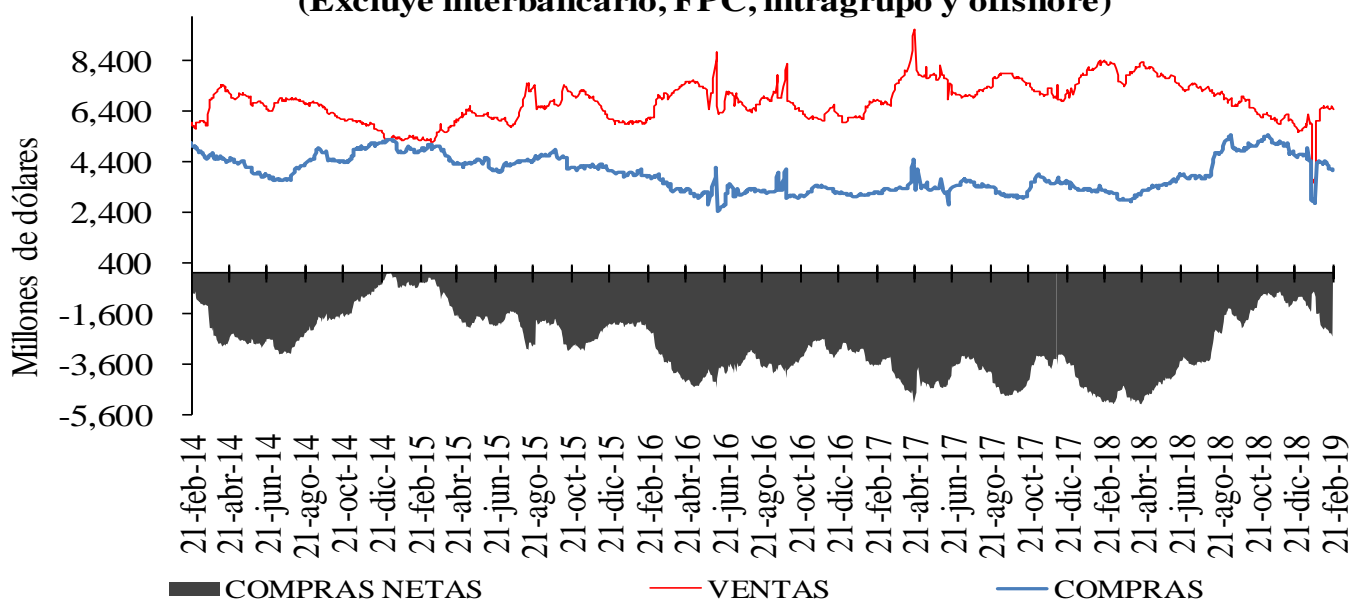

Cuadro 4
Devaluación implícita y tasas de interés

DIFERENCIA DEVIMPAN - DIFERENCIAL TASAS DE INTERÉS*						
	Al resto del real		A Offshore, IG y otros financieros**		A FPC y fiduciarias	
	Compras	Ventas	Compras	Ventas	Compras	Ventas
3-14	-1.75%	1.51%	-0.74%	-0.67%	-0.18%	0.07%
15-35	-0.31%	1.02%	0.06%	0.20%	0.07%	0.01%
36-60	-0.33%	0.81%	0.19%	0.77%	0.15%	0.40%
61-90	0.08%	0.75%	0.19%	1.48%	-0.03%	0.33%
91-180	0.01%	0.70%	0.21%	1.39%	0.00%	1.59%
>180	0.13%	0.67%	0.37%	0.74%	0.00%	2.78%
Total	-0.52%	0.89%	-0.11%	0.07%	-0.04%	0.54%

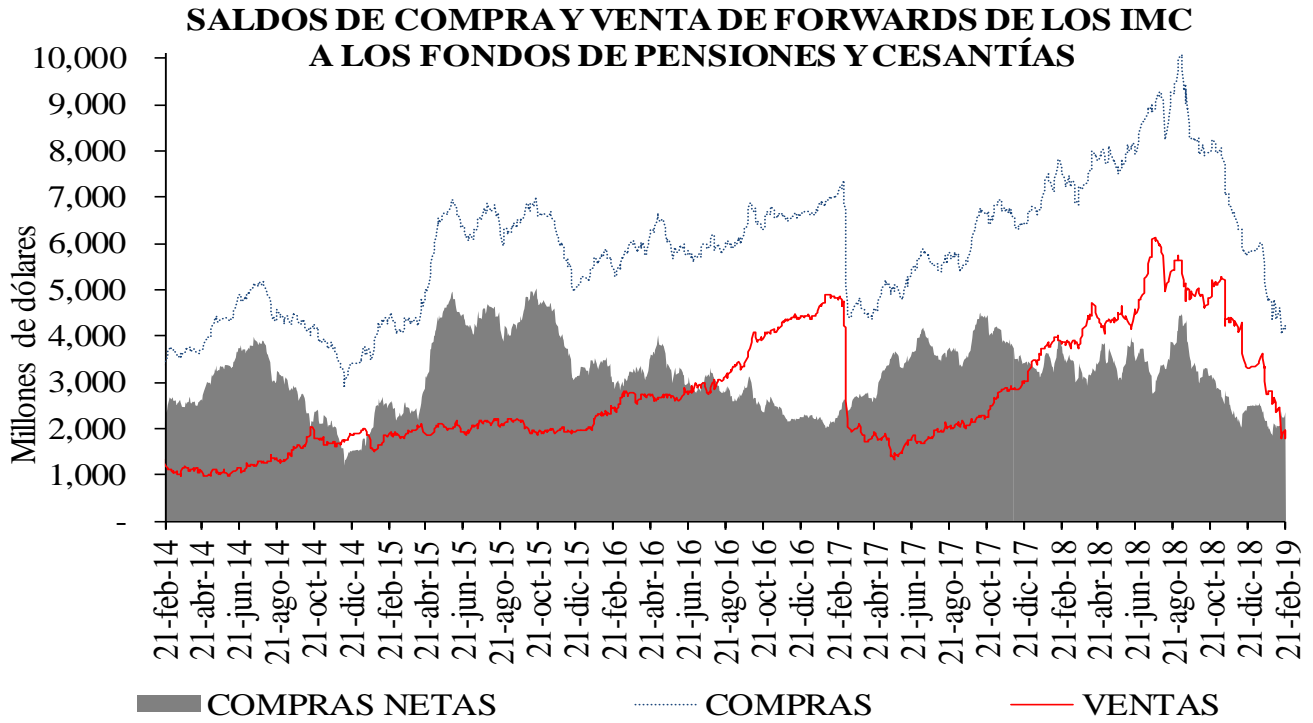
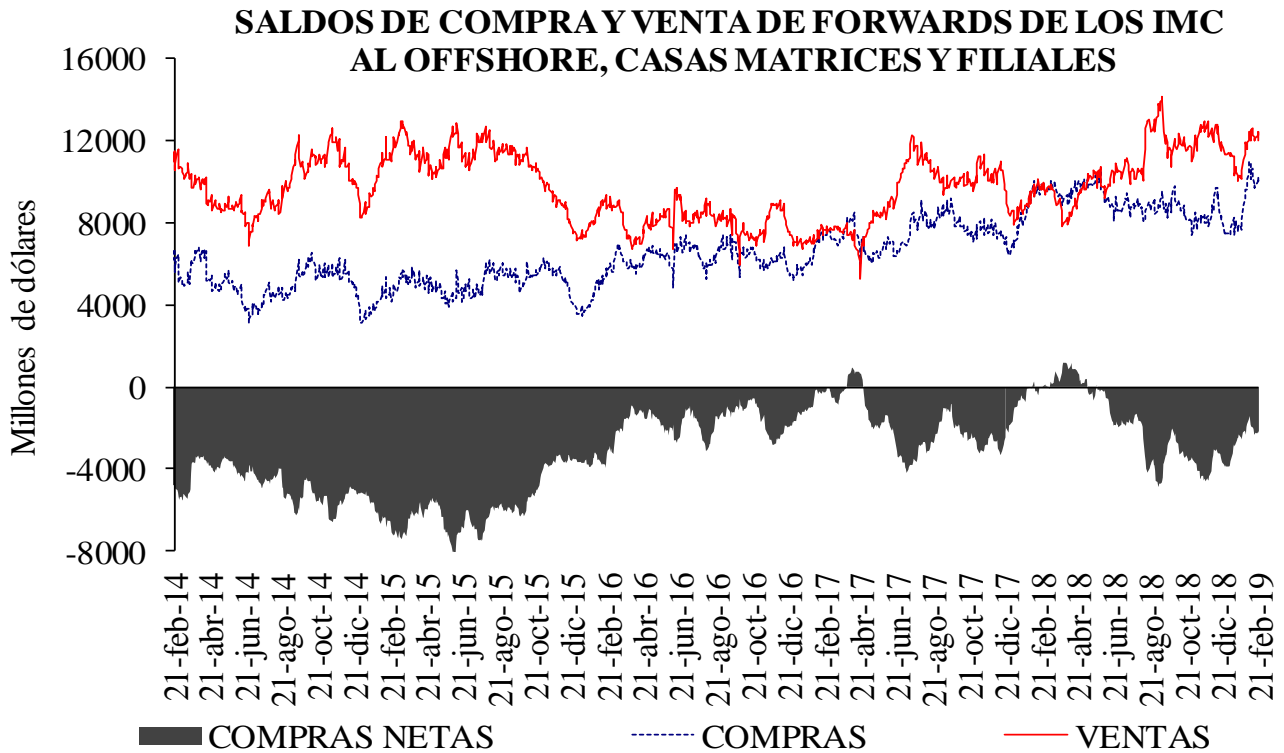
**IG: Intragrupo

Cuadro 5
Tasas forward promedio y expectativas de tasa de cambio

Tasa promedio de operaciones forward ^{1/}						
	Semana de Vencimiento					
Semana de Negociación	21-feb-19		28-feb-19		07-mar-19	
	No.Obs.	Tasa Prom	No.Obs.	Tasa Prom	No.Obs.	Tasa Prom
14-feb-19	108	3,139.57	176	3,141.40	n.d.	n.d.
21-feb-19	71	3,120.36	160	3,118.94	108	3,120.19

1/ Tasa forward operaciones fecha cumplimiento +/- 5 días a la fecha en cumplimiento.

Cuadro 6

	ENCUESTA DE EXPECTATIVAS DEL BR							
	jul-18	ago-18	sep-18	oct-18	nov-18	dic-18	ene-19	feb-19
Pronóstico a:								
Fin de mes	\$ 2,875.79	\$ 2,918.38	\$ 3,035.26	\$ 3,033.96	\$ 3,134.36	\$ 3,148.39	\$ 3,135.19	\$ 3,123.86
dic-19	\$ 2,914.90	\$ 2,925.45	\$ 2,981.76	\$ 3,018.00	\$ 3,073.08	\$ 3,109.74	\$ 3,134.39	\$ 3,136.15
dic-20						\$ 3,065.03	\$ 3,092.71	\$ 3,110.95

ANEXO 6: MERCADO DE DEUDA PÚBLICA

Cuadro 1 Colocaciones de títulos TES "B" por subasta

(PESOS)

Fecha de cumplimiento	Fecha de emisión	Fecha de Vencimiento	Plazo	Valor nominal aprobado	Valor costo aprobado	Precio	Tasa de corte	Tasa cupón
19-feb-19	11-dic-18	10-dic-19	364 días	349.999.800.000	337.133.807.352	96,324	4,759	
12-feb-19	11-dic-18	10-dic-19	364 días	350.000.000.000	336.756.000.000	96,216	4,789	
05-feb-19	11-dic-18	10-dic-19	364 días	349.999.800.000	336.423.307.758	96,121	4,800	
29-ene-19	11-dic-18	10-dic-19	364 días	350.000.000.000	335.944.000.000	95,984	4,864	
22-ene-19	11-dic-18	10-dic-19	364 días	349.999.900.000	335.597.404.115	95,885	4,879	
22-feb-19	26-nov-17	26-nov-25	8 años/2	287.106.800.000	289.885.993.824	100,968	6,344	6,25
13-feb-19	26-nov-17	26-nov-25	8 años	359.894.000.000	362.999.885.220	100,863	6,335	6,25
06-nov-18	26-nov-17	26-nov-25	8 años/2	51.778.300.000	53.354.431.452	103,044	6,772	6,25
24-oct-18	26-nov-17	26-nov-25	8 años	314.243.900.000	322.935.886.274	102,766	6,779	6,25
22-oct-18	26-nov-17	26-nov-25	8 años/2	0	0		6,646	6,25
22-feb-19	28-abr-12	28-abr-28	16 años/2	127.028.000.000	127.518.328.080	100,386	6,674	6,00
13-feb-19	28-abr-12	28-abr-28	16 años	160.220.200.000	160.633.568.116	100,258	6,669	6,00
06-nov-18	28-abr-12	28-abr-28	16 años/2	21.026.200.000	20.098.103.532	95,586	7,118	6,00
24-oct-18	28-abr-12	28-abr-28	16 años	165.802.600.000	157.999.929.644	95,294	7,127	6,00
22-oct-18	28-abr-12	28-abr-28	16 años/2	0	0		6,961	6,00
22-feb-19	18-oct-18	18-oct-34	16 años/2	175.625.200.000	179.776.979.728	102,364	7,261	7,25
13-feb-19	18-oct-18	18-oct-34	16 años	221.500.000.000	226.366.355.000	102,197	7,260	7,25
01-feb-19	18-oct-18	18-oct-34	16 años/2	386.535.300.000	394.509.523.239	102,063	7,249	7,25
23-ene-19	18-oct-18	18-oct-34	16 años	484.805.400.000	493.910.045.412	101,878	7,250	7,25
18-ene-19	18-oct-18	18-oct-34	16 años/2	57.386.900.000	58.780.253.932	102,428	7,180	7,25

(UVR's)

Fecha de cumplimiento	Fecha de emisión	Fecha de Vencimiento	Plazo	Valor nominal aprobado	Valor costo aprobado	Precio	Tasa de corte	Tasa cupón
20-feb-19	23-feb-06	23-feb-23	17 años	375.053.000	426.997.841	113,850	2,335	4,75
15-feb-19	23-feb-06	23-feb-23	17 años/2	410.805.000	466.744.317	113,617	2,384	4,75
06-feb-19	23-feb-06	23-feb-23	17 años	514.637.000	584.998.171	113,672	2,354	4,75
25-ene-19	23-feb-06	23-feb-23	17 años/2	0	0		2,333	4,75
16-ene-19	23-feb-06	23-feb-23	17 años	412.105.000	468.398.543	113,660	2,320	4,75
20-feb-19	17-mar-16	17-mar-27	11 años	373.866.000	391.998.501	104,850	3,048	3,30
15-feb-19	17-mar-16	17-mar-27	11 años/2	215.423.000	225.470.329	104,664	3,068	3,30
06-feb-19	17-mar-16	17-mar-27	11 años	280.917.000	293.999.305	104,657	3,058	3,30
25-ene-19	17-mar-16	17-mar-27	11 años/2	0	0		2,974	3,30
16-ene-19	17-mar-16	17-mar-27	11 años	518.233.000	544.730.253	105,113	2,970	3,30
20-feb-19	04-abr-15	04-abr-35	20 años	472.160.000	556.199.758	117,799	3,620	4,75
15-feb-19	04-abr-15	04-abr-35	20 años/2	187.358.000	220.158.765	117,507	3,638	4,75
06-feb-19	04-abr-15	04-abr-35	20 años	424.311.000	498.599.370	117,508	3,630	4,75
25-ene-19	04-abr-15	04-abr-35	20 años/2	249.512.000	291.744.401	116,926	3,664	4,75
16-ene-19	04-abr-15	04-abr-35	20 años	314.505.000	368.068.347	117,031	3,648	4,75
28-jun-18	16-jun-17	16-jun-49	32 años	1.980.000.000	1.943.429.400	98,153	3,860	3,75
30-may-18	16-jun-17	16-jun-49	32 años	2.866.638.000	2.905.996.940	101,373	3,873	3,75
26-abr-18	16-jun-17	16-jun-49	32 años	2.895.216.000	2.919.999.049	100,856	3,882	3,75
31-ene-18	16-jun-17	16-jun-49	32 años	3.925.417.000	3.999.999.923	101,900	3,774	3,75

1/Es segunda vuelta en la que únicamente presentan los Creadores de Mercado que se les haya aprobado en la primera subasta.

2/Colocación no competitiva en la que únicamente presentan los Creadores de Mercado que se les haya aprobado en la primera subasta

Cuadro 2

Mercado Primario

TES DE CORTO PLAZO - OPERACIONES DE TESORERIA (\$m)				
	Subasta	Cancelados	Saldo en Circulación	Participación %
Tes Corto Plazo	2.799.999	0	2.799.999	14,7%
Cupo en Administración Vigente 2019			19.000.000	
Saldo por Colocar			16.200.001	85,3%

Fuente: Departamento de Fiduciaria y Valores. Datos al 21 de febrero de 2019.

Tipo	Denominaciones Originales				Pesos (mm\$)				Part. %	
	Subasta	Convenida	Forzosa	Total	Subasta	Convenidas	Forzosa	Total		
Tasa Fija Pesos (millones)	2.993.577	1.018.570	42.917	4.055.064	2.994	1.019	43	4.055	63%	
Tasa Variable Pesos (millones)	0	0	0	0	0	0	0	0	0%	
UVR (millones)	6.944	2.195,5	0	9.139,0	1.814	573	0	2.387	37%	
USD (millones)	0	0,0	0	0	0	0	0	0	0%	
(1) Total Colocado					4.807	1.592	43	6.442,2	18,4%	
Participación Porcentual					75%	25%	1%			
(2) Cupo de Administración para año 2019									34.940	100,0%
Saldo por Colocar (2) - (1)									28.498	81,6%

Fuente: Departamento de Fiduciaria y Valores.

Datos al 21 de febrero de 2019.

Cuadro 3

Proyección de vencimientos de TES denominados en pesos					
TES EN PESOS (miles de millones de pesos)	CONCEPTO	TOTAL SEMANA	SECTOR FINANCIERO (1)	FOGAFIN	OTROS
SEMANA DEL 24 DE FEBRERO AL 3 DE MARZO	CAPITAL	\$ -	\$ -	\$ -	\$ -
	INTERESES (2)	\$ -	\$ -	\$ -	\$ -
SEMANA DEL 3 DE MARZO AL 10 DE MARZO	CAPITAL	\$ -	\$ -	\$ -	\$ -
	INTERESES (2)	\$ -	\$ -	\$ -	\$ -
SEMANA DEL 10 DE MARZO AL 17 DE MARZO	CAPITAL	\$ 3.250,00	\$ 905,84	\$ -	\$ 2.344,16
	INTERESES (2)	\$ -	\$ -	\$ -	\$ -
SEMANA DEL 17 DE MARZO AL 24 DE MARZO	CAPITAL	\$ -	\$ -	\$ -	\$ -
	INTERESES (2)	\$ -	\$ -	\$ -	\$ -
SEMANA DEL 24 DE MARZO AL 31 DE MARZO	CAPITAL	\$ -	\$ -	\$ -	\$ -
	INTERESES (2)	\$ -	\$ -	\$ -	\$ -

Fuente: Departamento de Fiduciaria y Valores

(1) Incluye Bancos, CF, CFC, CAV, Fiduciarias, Fondos de Pensiones Privados y Comisionistas de Bolsa

(2) Incluye Cupones e Intereses

Gráfico 1

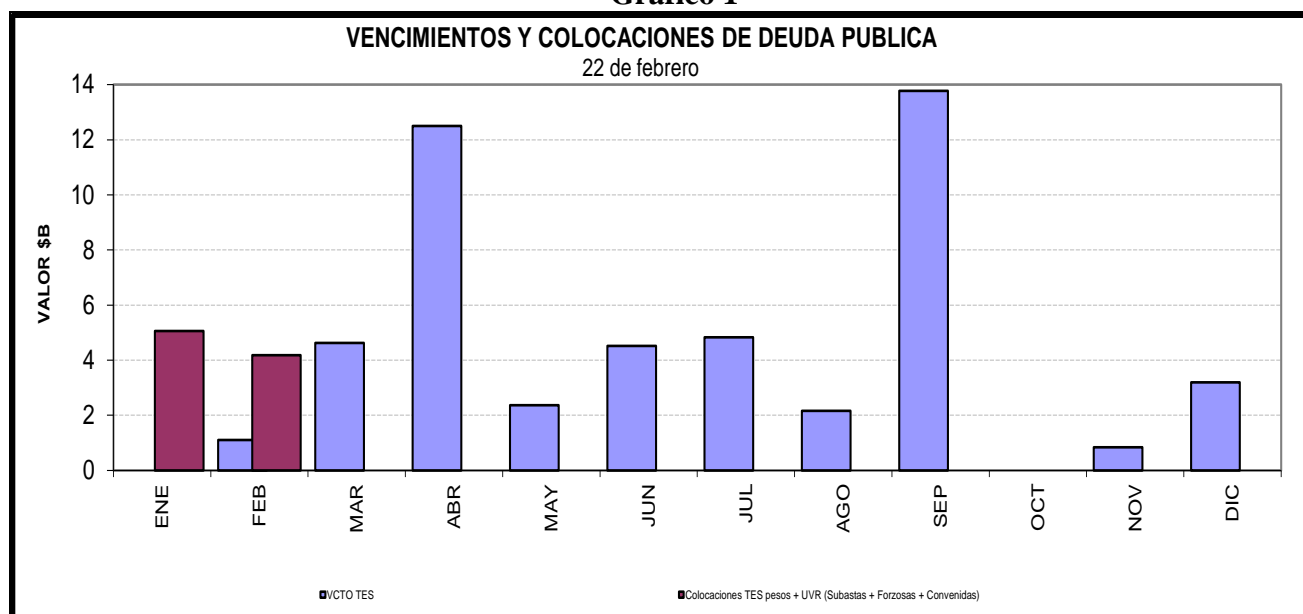

Cuadro 4
Saldos de deuda pública y Tenedores

		Vencimiento				TOTAL		
		Vence 2019		Vence después		Saldo en Circulación	Participación	
Denominación	Plazo	Saldo en Circulación (\$mm)	Participación	Saldo en Circulación (\$mm)	Participación	Saldo en Circulación (\$mm)	Participación	
PESOS	<365 Días	\$ 21'880.7	7.2%	\$ -	0.0%	\$ 21'880.7	7.2%	
	1	\$ -	0.0%	\$ 19'499.8	6.4%	\$ 19'499.8	6.4%	
	3	\$ -	0.0%	\$ 28'595.9	9.4%	\$ 28'595.9	9.4%	
	5	\$ -	0.0%	\$ 26'890.0	8.9%	\$ 26'890.0	8.9%	
	6	\$ -	0.0%	\$ 13'812.5	4.6%	\$ 13'812.5	4.6%	
	7	\$ -	0.0%	\$ 28'779.0	9.5%	\$ 28'779.0	9.5%	
	9	\$ -	0.0%	\$ 22'623.7	7.5%	\$ 22'623.7	7.5%	
	11	\$ -	0.0%	\$ 17'395.5	5.7%	\$ 17'395.5	5.7%	
	13	\$ -	0.0%	\$ 18'114.0	6.0%	\$ 18'114.0	6.0%	
	15	\$ -	0.0%	\$ 2'549.4	0.8%	\$ 2'549.4	0.8%	
	Total	\$ 21'880.7	7.2%	\$ 178'259.7	58.8%	\$ 200'140.4	66.0%	
UVR	<365 Días	\$ 10'154.0	3.4%	\$ -	0.0%	\$ 10'154.0	3.4%	
	2	\$ -	0.0%	\$ 20'104.3	6.6%	\$ 20'104.3	6.6%	
	4	\$ -	0.0%	\$ 23'354.9	7.7%	\$ 23'354.9	7.7%	
	6	\$ -	0.0%	\$ 10'287.9	3.4%	\$ 10'287.9	3.4%	
	8	\$ -	0.0%	\$ 11'517.3	3.8%	\$ 11'517.3	3.8%	
	14	\$ -	0.0%	\$ 9'795.4	3.2%	\$ 9'795.4	3.2%	
	16	\$ -	0.0%	\$ 14'756.4	4.9%	\$ 14'756.4	4.9%	
	30	\$ -	0.0%	\$ 3'056.7	1.0%	\$ 3'056.7	1.0%	
		Total	\$ 10'154.0	3.4%	\$ 92'872.7	30.6%	\$ 103'026.7	34.0%
	Total		\$ 32'034.7	10.6%	\$ 271'132.4	89.4%	\$ 303'167.1	100.0%

* Datos actualizados al 22 feb 2019

Fuente: Banco de la República

Cuadro 7

Montos Negociados Mercado Secundario TES

Miles de millones de pesos

	SEN					MEC				
	TF	DOL	IPC	UVR	Total	TF	DOL	IPC	UVR	Total
Promedio Diario										
Semana Actual	2.760,88	0,00	0,00	4,20	2.765,07	1.899,85	0,00	0,00	1,51	1.901,36
Semana Anterior	1.951,88	0,00	0,00	4,46	1.956,33	2.160,59	0,00	0,00	1,68	2.162,27
Diferencia	809,00	0,00	0,00	-0,26	808,74	-260,75	0,00	0,00	-0,17	-260,92
Trimestre Anterior	302,17	0,00	0,00	0,33	302,50	648,39	0,00	0,00	0,18	648,57
Diferencia	2.458,71	0,00	0,00	3,86	2.462,57	1.251,45	0,00	0,00	1,33	1.252,79

Fuente: BVC. Datos al 22 de febrero del 2019

Gráfico 2
Curvas UVR Spot
15 feb 2019 y 22 feb 2019

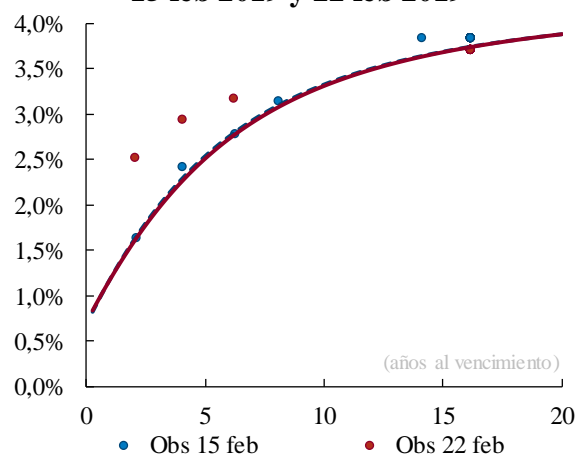

Cambios Promedio en la Curva por Plazo

	2 años	3 años	5 años	10 años
	-1	-2	-2	-2

Cifras en puntos básicos

Fuente: SEN y MEC. **Cálculos:** Desarrollo de Mercados

* Las curvas se calcularon mediante la metodología de Nelson & Siegel

Fuente: SEN y MEC. **Cálculos:** Desarrollo de Mercados

* Las curvas se calcularon mediante la metodología de Nelson & Siegel

Cuadro 8

Expectativas de inflación

Plazo	Inflación Anual /1	DTF /1	TES TF - TES UVR /2				
			Semana Actual 22-feb	Semana Anterior 15-feb	Diferencia pbs.	Trimestre Anterior 28-dic	Diferencia pbs.
3 Meses	3,40%	4,65%	4,25%	4,30%	-4,65	4,58%	-32,72
6 Meses	3,46%	4,68%	4,11%	4,15%	-3,79	4,44%	-32,73
9 Meses	3,52%	4,77%	3,99%	4,02%	-3,01	4,32%	-32,64
12 Meses	3,54%	4,85%	3,88%	3,91%	-2,33	4,21%	-32,44

/1 Según encuesta trimestral de expectativas de Enero del 2019

/2 Diferencia en Curva Spot

Cuadro 9

Bonos República de Colombia

BONOS EN DOLARES	mar-19	feb-20	jul-21	mar-23	feb-24	may-24	ene-26	abr-27	mar-29	sep-37	ene-41	feb-44	sep-45	may-49
Spread Actual	11	85	90	118	131	158	146	150	157	236	222	213	201	200
Spread Semana Anterior	83	78	94	118	135	163	149	152	162	239	227	215	206	205
Diferencia Semana Anterior	-72	7	-5	-1	-4	-6	-3	-2	-4	-3	-5	-2	-5	-6
Precio Actual	100	108	102	96	101	119	103	99	102	126	114	108	101	103
Precio Semana Anterior	100	108	102	96	101	119	103	98	102	126	113	108	100	102
Diferencia Semana Anterior	-2	-21	16	15	29	35	27	25	43	41	55	18	56	59
Rendimiento Actual	2,7	3,4	3,4	3,6	3,8	4,1	4,0	4,1	4,2	5,2	5,1	5,1	5,0	5,0
Rendimiento Semana Anterior	3,4	3,3	3,5	3,7	3,8	4,1	4,1	4,1	4,3	5,2	5,1	5,1	5,0	5,1
Diferencia Semana Anterior	-7,35	0,48	-0,77	-0,35	-0,64	-0,80	-0,45	-0,37	-0,53	-0,31	-0,39	-0,12	-0,39	-0,38

Spread en p.b.

Fuente: Minhacienda

Spread en p.b.

Fuente: Minhacienda

ANEXO 7: MERCADO DE RENTA VARIABLE

Cuadro 1

Comportamiento de la Bolsa de Valores de Colombia			
	Volumen Transado*	COLCAP	Variación (%)
18-feb	66,631	1.482,69	-0,41%
19-feb	160,616	1.477,76	-0,74%
20-feb	144,794	1.478,64	-0,69%
21-feb	110,665	1.478,49	-0,70%
22-feb	214,597	1.491,74	0,19%

*Millones de pesos

Fuente: BVC

ANEXO 8: MERCADOS INTERNACIONALES

Gráfico 1
INDICE VIX (Promedio móvil 5 días)

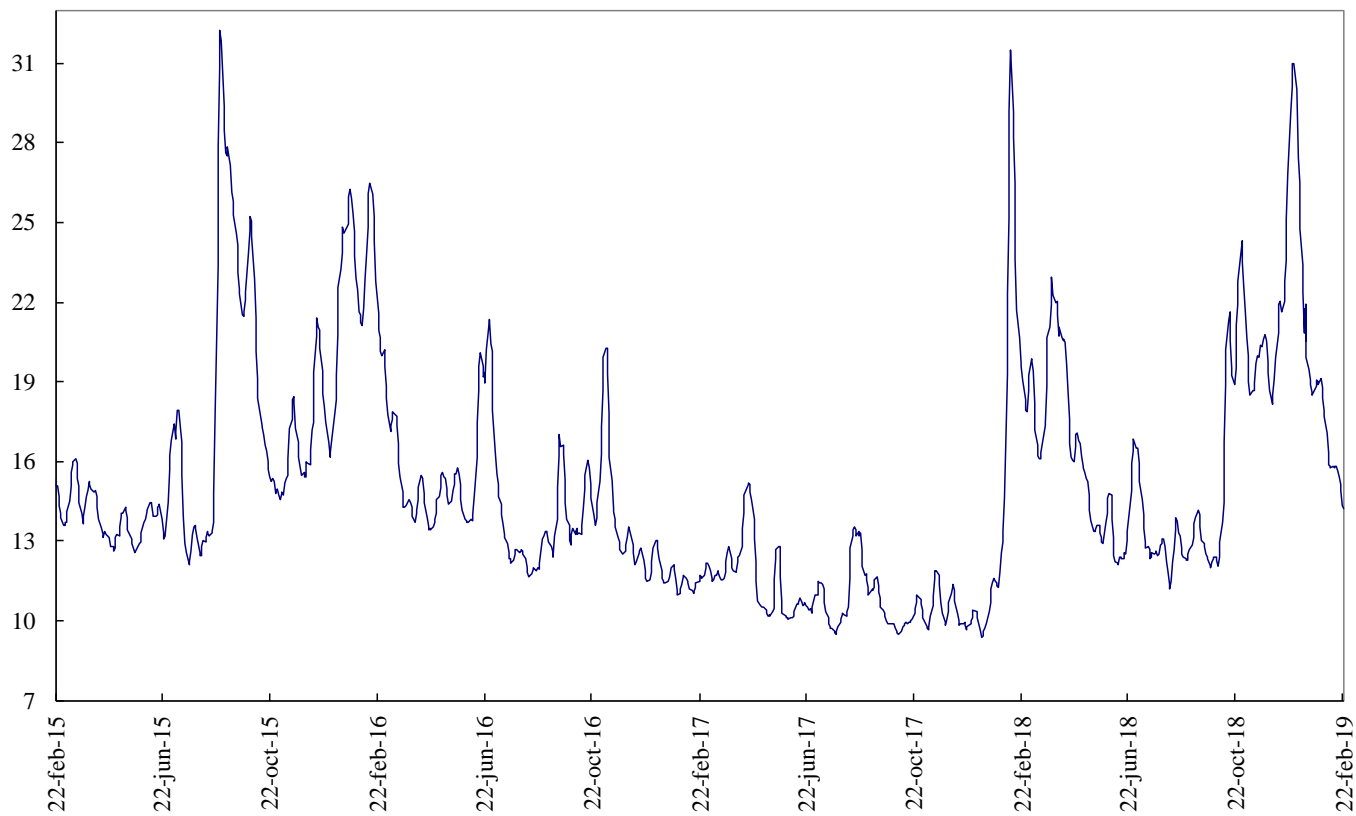

Fuente: Bloomberg

ANEXO 9: FLUJOS CAMBIARIOS

Gráfico 1. Flujo de Divisas de la Balanza Comercial
Flujos Mensuales (Millones de Dólares)

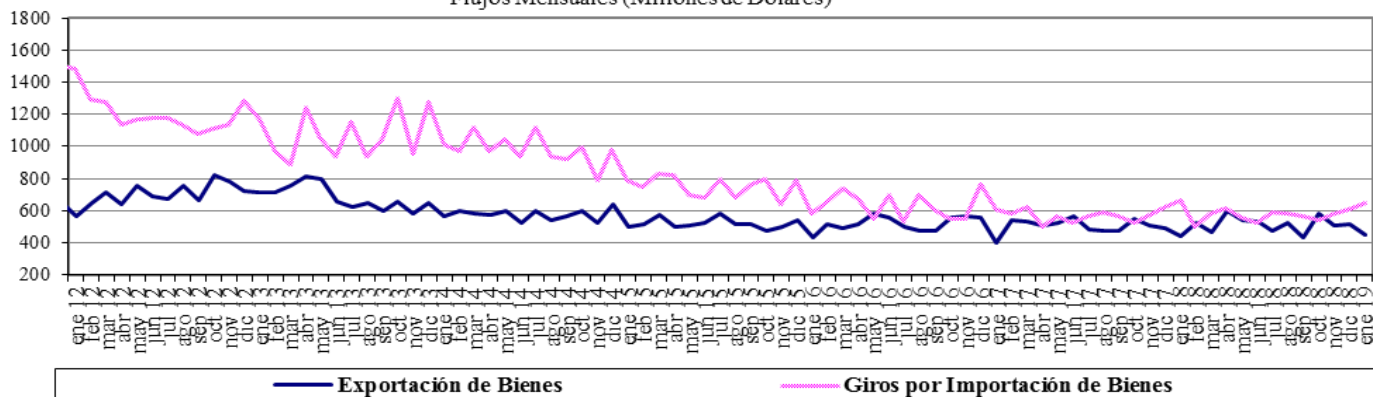

Fuente : Balanza Cambiaria - Banco de la República

Gráfico 2. Giros financieros netos
Flujos Mensuales (Millones de Dólares)

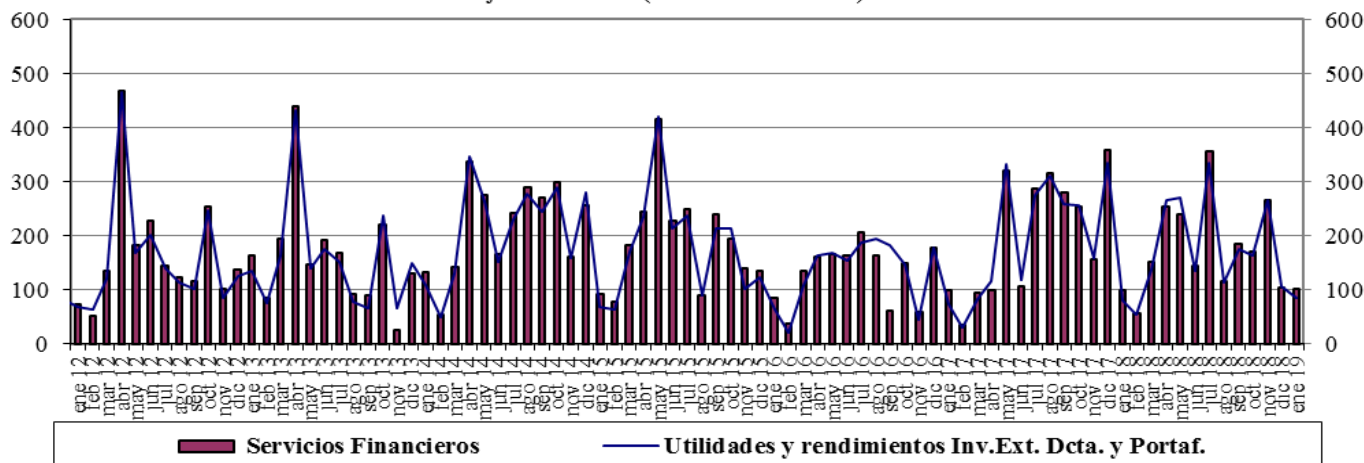

Fuente : Balanza Cambiaria - Banco de la República

Gráfico 3. Ingresos Netos por Transferencias, Donaciones y Remesas de Trabajadores
Flujos Mensuales (Millones de Dólares)

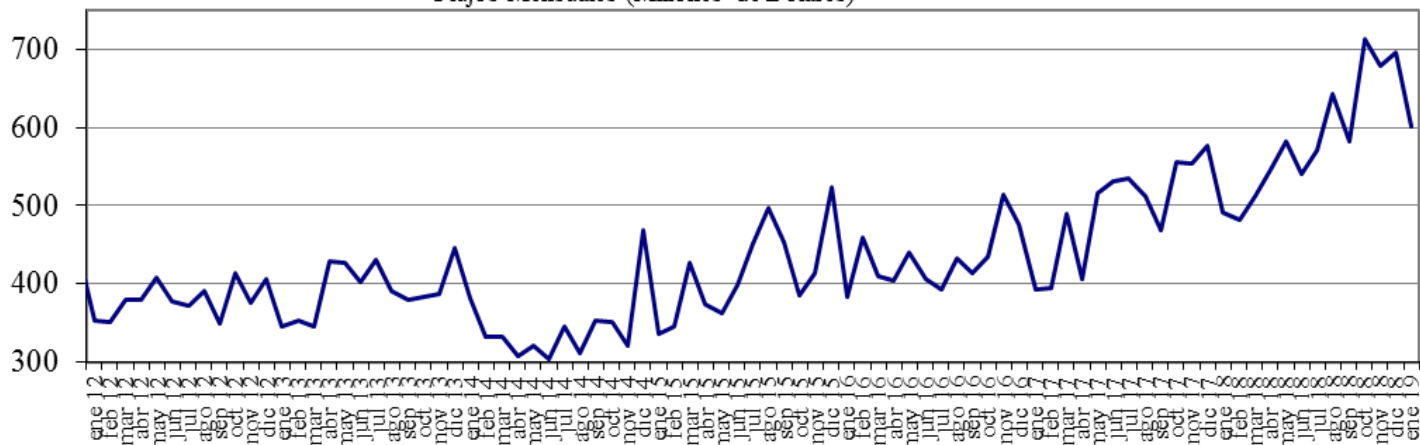

Fuente : Balanza Cambiaria - Banco de la República

Gráfico 4. Endeudamiento Neto del Sector Privado
Flujos Mensuales (Millones de Dólares)

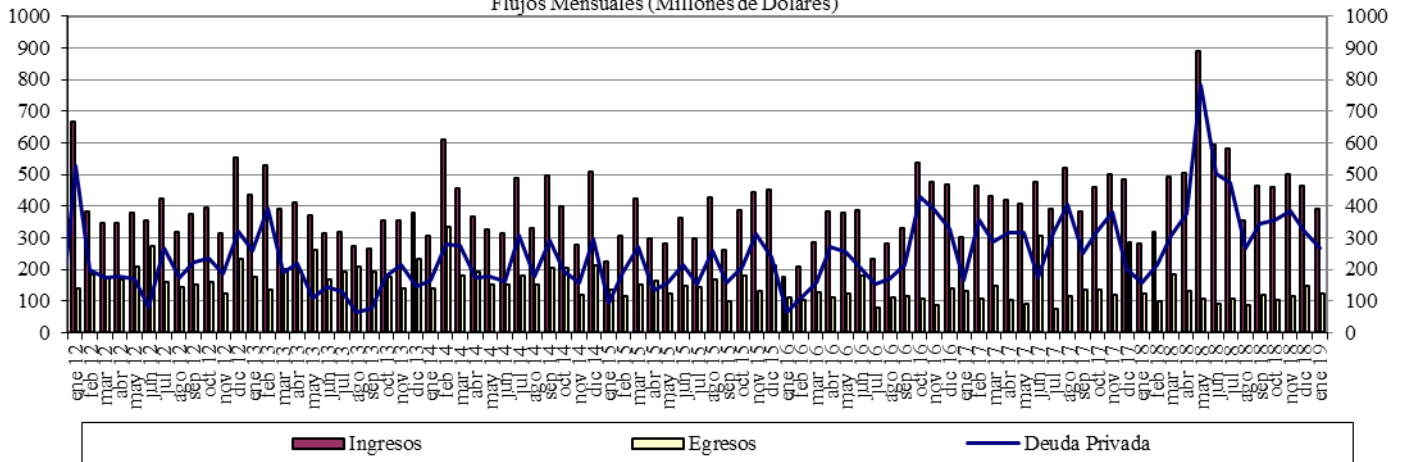

Fuente : Balanza Cambiaria - Banco de la República

Gráfico 5. Giro de Divisas por Pago de Deuda Privada
Flujos Mensuales (Millones de Dólares)

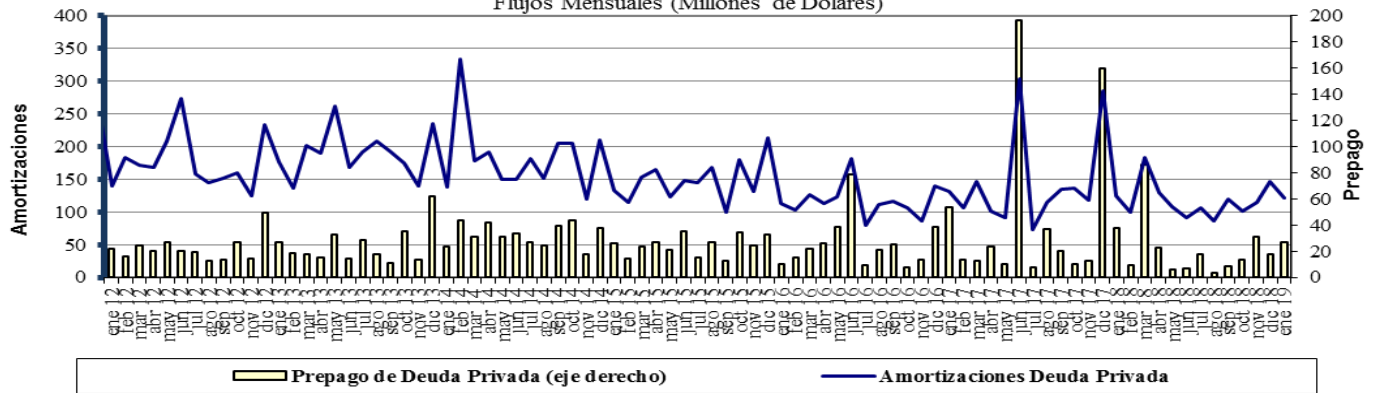

Fuente : Balanza Cambiaria - Banco de la República

ANEXO 10: FUENTES DE LA BASE MONETARIA E INTERVENCIÓN EN EL MERCADO CAMBIARIO

Cuadro 1

Fuentes de la Base Monetaria

Miles de millones de pesos

Variación Anual ^{1/}

Concepto	dic-17	ene-18	feb-18	mar-18	abr-18	may-18	jun-18	jul-18	ago-18	sep-18	oct-18	nov-18	dic-18	ene-19
I. Gobierno	1.446	-2.390	34	1.165	467	1.086	-447	-235	3.565	6.523	10.032	6.228	6.397	-448
Traslado utilidades en pesos	407	407	407	761	761	761	761	761	761	761	761	761	761	761
Depósitos en el Banco de la República	1.039	-2.797	-373	404	-294	325	-1.208	-996	2.804	5.762	9.271	5.467	5.636	-1.209
Depósitos remunerados de control monetario	0	0	0	0	0	0	0	0	0	0	0	0	0	0
II. TES Regulación	2.821	2.821	2.821	3.094	3.059	2.641	2.932	2.943	2.929	-73	-5.115	-5.020	-5.234	-5.255
Compras definitivas	3.899	3.899	3.899	3.899	3.899	3.400	3.658	3.734	3.734	735	735	735	735	735
Ventas definitivas	0	0	0	0	0	0	0	0	0	0	-5.054	-5.054	-5.054	-5.054
Vencimiento	-1.078	-1.078	-1.078	-806	-840	-759	-726	-791	-805	-808	-796	-701	-915	-936
III. OPERACIONES DE LIQUIDEZ BR	-1.835	4.438	739	-1.745	785	-228	872	2.737	-1.880	-2.904	-864	2.733	5.164	7.655
Expansión ^{2/}	-1.640	3.793	526	-1.845	824	-199	887	2.911	-1.859	-2.862	-656	2.299	4.954	7.896
Contracción	-195	645	213	100	-39	-29	-15	-174	-21	-42	-208	434	210	-241
IV. Divisas ^{3/}	0	0	0	0	0	0	0	0	0	0	1	1	1.279	2.559
Opciones put para control de volatilidad	0	0	0	0	0	0	0	0	0	0	0	0	0	0
Opciones call para desacumulación de reservas	0	0	0	0	0	0	0	0	0	0	0	0	0	0
Opciones put para acumulación de reservas	0	0	0	0	0	0	0	0	0	0	1	1	1.279	2.559
Subasta de compra directa	0	0	0	0	0	0	0	0	0	0	0	0	0	0
Subasta de venta directa	0	0	0	0	0	0	0	0	0	0	0	0	0	0
Intervención discrecional	0	0	0	0	0	0	0	0	0	0	0	0	0	0
Venta de divisas al Gobierno	0	0	0	0	0	0	0	0	0	0	0	0	0	0
V. Otros ^{4/}	1.780	1.774	1.752	1.784	1.796	607	1.621	1.472	1.514	1.478	1.670	1.544	1.664	1.589
Variación total de la Base	4.213	6.643	5.346	4.297	6.107	4.106	4.978	6.917	6.128	5.024	5.723	5.486	9.270	6.100
Saldo Base Monetaria	88.811	84.730	83.580	84.456	83.208	82.068	83.076	85.210	85.285	84.388	83.350	86.695	98.081	90.830

1/ Estas cifras corresponden al cierre del mes calendario

2/ Incluye repos a un día, *overnight* y a mediano plazo.

3/ No se incluyen las operaciones con organismos internacionales.

4/ Dentro del rubro "Otros" se incluye el efecto monetario del PyG del BR.

Fuente: Banco de la República

Cuadro 2
Operaciones de Compra - Venta de Divisas del Banco de la República
(Millones de Dólares)

Concepto	2016					2017					2018					2019
	TRIM I.	TRIM II.	TRIM III.	TRIM IV.	Acumulado Ene - Dic	TRIM I.	TRIM II.	TRIM III.	TRIM IV.	Acumulado Ene - Dic	TRIM I.	TRIM II.	TRIM III.	TRIM IV.	Acumulado Ene - Dic	Ene
Compras	0.0	0.0	0.0	0.0	0.0	0.0	0.0	0.0	0.0	0.0	0.0	0.0	0.0	400.3	400.3	400.0
Opciones Put	0.0	0.0	0.0	0.0	0.0	0.0	0.0	0.0	0.0	0.0	0.0	0.0	0.0	400.3	400.3	400.0
Para Acumulación Reservas Internacionales	0.0	0.0	0.0	0.0	0.0	0.0	0.0	0.0	0.0	0.0	0.0	0.0	0.0	400.3	400.3	400.0
Para Control de Volatilidad	0.0	0.0	0.0	0.0	0.0	0.0	0.0	0.0	0.0	0.0	0.0	0.0	0.0	0.0	0.0	0.0
Subastas de Compra Directa	0.0	0.0	0.0	0.0	0.0	0.0	0.0	0.0	0.0	0.0	0.0	0.0	0.0	0.0	0.0	0.0
Intervención Discrecional	0.0	0.0	0.0	0.0	0.0	0.0	0.0	0.0	0.0	0.0	0.0	0.0	0.0	0.0	0.0	0.0
Ventas	0.0	255.6	0.0	0.0	255.6	0.0	0.0	0.0	0.0	0.0	0.0	0.0	0.0	0.0	0.0	0.0
Opciones Call	0.0	255.6	0.0	0.0	255.6	0.0	0.0	0.0	0.0	0.0	0.0	0.0	0.0	0.0	0.0	0.0
Para Desacumulación Reservas Internacionales	0.0	0.0	0.0	0.0	255.6	0.0	0.0	0.0	0.0	0.0	0.0	0.0	0.0	0.0	0.0	0.0
Para el Control de la Volatilidad	0.0	0.0	0.0	0.0	0.0	0.0	0.0	0.0	0.0	0.0	0.0	0.0	0.0	0.0	0.0	0.0
Gobierno Nacional	0.0	0.0	0.0	0.0	0.0	0.0	0.0	0.0	0.0	0.0	0.0	0.0	0.0	0.0	0.0	0.0
Compras Netas	0.0	-255.6	0.0	0.0	-255.6	0.0	0.0	0.0	0.0	0.0	0.0	0.0	0.0	400.3	400.3	400.0

Fuente: Banco de la República

ANEXO 11: COMPOSICIÓN DE LAS RESERVAS INTERNACIONALES

Cuadro 1. COMPOSICIÓN DE LAS RESERVAS INTERNACIONALES *								
2018-2019								
(Millones de US\$)								
Descripción	31-dic-18		31-ene-19		22-feb-19**		Variación	
	Valor	Part. % en las Reservas Brutas	Valor	Part. % en las Reservas Brutas	Valor	Part. % en las Reservas Brutas	Mensual corrido	Año corrido
1. RESERVAS BRUTAS	48,401	100.00%	49,217	100.00%	50,660	100.00%	1,443	2,259
Efectivo en caja	2	0.00%	2	0.00%	2	0.00%	0	0
Depósitos a la orden	193	0.40%	194	0.39%	198	0.39%	3	4
Inversiones	44,526	91.99%	44,126	89.66%	47,726	94.21%	3,600	3,199
-Portafolio directo	32,207	66.54%	31,740	64.49%	35,334	69.75%	3,594	3,127
-Portafolio en administración	12,320	25.45%	12,386	25.17%	12,392	24.46%	6	72
Valores por cobrar venta de inversiones	1,353	2.79%	2,313	4.70%	32	0.06%	-2,281	-1,320
Oro	529	1.09%	773	1.57%	809	1.60%	36	280
-En caja	0	0.00%	0	0.00%	0	0.00%		
-En custodia	529	1.09%	773	1.57%	809	1.60%	36	280
Fondo Monetario Internacional	1,274	2.63%	1,284	2.61%	1,369	2.70%	85	95
-DEGs	914	1.89%	922	1.87%	913	1.80%	-9	-1
-Posición de reserva	360	0.74%	362	0.74%	456	0.90%	94	96
Fondo Latinoamericano de Reservas	525	1.08%	525	1.07%	525	1.04%	0	0
-Aportes	505	1.04%	505	1.03%	505	1.00%	0	0
-Pesos Andinos	20	0.04%	20	0.04%	20	0.04%	0	0
Convenios Internacionales	0	0.00%	0	0.00%	0	0.00%	0	0
2. PASIVOS DE CORTO PLAZO (a)	9	0.02%	9	0.02%	4	0.01%	-5	-5
Convenios internacionales	0	0.00%	0	0.00%	0	0.00%	0	0
Bancos del Exterior	0	0.00%	0	0.00%	0	0.00%	0	0
Fondo Latinoamericano de Reservas FLAR	0	0.00%	0	0.00%	0	0.00%	0	0
Valores por pagar compra inversiones	0	0.00%	0	0.00%	0	0.00%	0	0
Dptos. Por Invs. Ext. De Portafolio Dcto. 4814 de 2007.	0	0.00%	0	0.00%	0	0.00%	0	0
Intereses causados de los pasivos	9	0.02%	9	0.02%	4	0.01%	-5	-5
3. RESERVAS NETAS (1 menos 2)	48,393	99.98%	49,209	99.98%	50,657	99.99%	1,448	2,264

* Reservas Internacionales a precios de mercado. Incluye causaciones y valuaciones.

** Cifras provisionales.

Fuente: Banco de la República