

Semana 7

INFORME DE MERCADOS FINANCIEROS

13 de Febrero de 2019

Este es un documento de trabajo informativo. Su contenido no compromete al Banco de la República ni a su Junta Directiva.

Únicamente incluye las operaciones de los establecimientos de crédito en Colombia para agregados monetarios y crediticios. Por tanto no se tienen en cuenta las operaciones de sus sucursales en el exterior.

1. Comportamiento de las tasas de interés

a. Tasas de interés de los mercados monetarios, de crédito y de deuda pública

Tasas (e.a) 1/	Fecha 8-feb-19	Monto semanal MM de pesos	Monto promedio de captaciones semanales		Variación (pb)					
			año 2018	Corrido 2019	1 semana	1mes	13 semanas	año corrido	año completo	
Intervención BR	4,25	n.a	n.a	n.a	0	0	0	0	-25	
IBR Overnight	4,26	n.a	n.a	n.a	1	0	0	1	-25	
IBR 1 mes (Tasa fija de OIS)	4,25	n.a	n.a	n.a	0	0	-1	0	-26	
IBR 3 meses (Tasa fija de OIS)	4,26	n.a	n.a	n.a	0	-2	-3	-1	-20	
IBR 6 meses (Tasa fija de OIS)	4,30	n.a	n.a	n.a	0	-2	-8	-1	-14	
Pasivas										
TIB	4,26	3.744	3.756	3.223	0	0	0	1	-25	
DTF 2/	4,50	807	959	917	-4	-1	15	-4	-64	
Captación < 90 días 3/	1,98	61	71	68	25	40	14	-60	-91	
Captación a 90 días 3/	4,52	890	990	925	1	-3	16	-1	-54	
Captación 91-179 días 3/	4,80	680	486	442	-2	7	13	10	-48	
Captación a 180 días 3/	4,83	541	504	595	1	-5	12	-1	-49	
Captación a 181-360 días 3/	5,46	1.137	927	1.117	2	11	35	33	-24	
Captación > 360 días 3/	6,09	759	684	898	4	27	72	56	-3	
Total captación de CDT	5,13	4.068	3.663	4.045	-9	11	44	37	-32	
Monto promedio de desembolsos semanales										
	1-feb-19	Monto semanal	año 2018	Corrido 2019	1 semana	1mes	13 semanas	año corrido	año completo	
Activas										
Comercial 4/	9,38	2.990	2.891	2.003	-40	-31	-8	44	-67	
Tesorería	7,28	103	88	44	-161	-329	-90	17	-190	
Preferencial	7,97	1.336	1.420	921	-4	18	26	9	-49	
Ordinario	10,73	1.551	1.383	1.038	-11	-69	17	59	-83	
Consumo 5/	17,83	1.811	1.344	1.134	-52	-118	81	105	-84	
Consumo sin libranza	19,75	1016	721	701	-55	-85	69	156	-87	
Consumo a través de libranza	15,36	794	623	433	-19	19	39	44	-96	
Tarjeta de crédito 6/	26,90	700	682	645	-8	-60	-9	-55	-236	
Vivienda 7/	10,42	354	271	206	2	-9	0	3	-29	
Microcrédito	35,73	161	117	113	-108	-114	25	-48	-15	
Activa Ponderada 8/	12,66	-	-	-	-87	-65	13	176	-21	
Comercial BR 9/	9,44	-	-	-	-36	-24	-4	45	-63	
Pasivas										
Pasiva Ponderada	3,72	n.a	n.a	n.a	-102	46	10	6	-13	
Ahorro 10/	2,32	n.a	n.a	n.a	3	7	5	11	-21	
Deuda Pública 11/										
	8-feb-19	Monto semanal	año 2018	Corrido 2019	1 semana	1mes	13 semanas	año corrido	año completo	
Menor a 1 año (TES Sep 2019)	4,55	711	961	1.020	-7	-15	-28	-14	-38	
1 año (TES Jul 2020)	4,93	722	2.823	3.320	0	-16	-41	-17	-39	
3 años (TES May 2022)	5,51	610	2.252	3.104	0	-5	-43	-12	-33	
5 años (TES Jul 2024)	6,00	637	3.467	3.808	-4	-10	-48	-13	-18	
6 años (TES Nov 2025)	6,33	621	4.215	2.611	-2	-9	-46	-14	-9	
11 años (TES Sep 2030)	6,90	4	189	1.091	-5	-4	-36	-3	8	
13 años (TES Jun 2032)	7,04	337	2.131	1.960	1	-8	-41	-9	4	

Fuente: Banco de la República y Bloomberg. Cálculos con información de los formatos 088 y 441 de la Superintendencia Financiera de Colombia.

1/ La tasa de intervención corresponde a la tasa diaria mientras que las demás corresponden al promedio semanal.

2/ El cálculo de la DTF se hace sobre las captaciones a 90 días de los Bancos, Corporaciones Financieras y Compañías de Financiamiento Comercial. La DTF que se presenta corresponde a la calculada en la respectiva fecha con información del viernes anterior hasta el jueves de misma semana y tiene vigencia para la siguiente semana.

3/ Las tasas de captación corresponden a la información de CDT por plazos. Incluye la información para el total de sistema financiero.

4/ Promedio ponderado por monto de las tasa de crédito ordinarios, preferenciales y de tesorería.

5/ No incluye tarjetas de crédito.

6/ Calculada sin tener en cuenta consumos a 1 mes y avances en efectivo. Incluye tarjetas a personas y a empresas

7/ Corresponde al promedio ponderado de los créditos desembolsados para adquisición de vivienda en pesos y en UVR. Antes de realizar el promedio ponderado a la tasa de los créditos en UVR se le suma la variación anual promedio de la UVR de la respectiva semana. No incluye vivienda VPS

8/ Calculado como el promedio ponderado por monto de las tasas de crédito de consumo, preferencial, ordinario y tesorería. Debido a la alta rotación del crédito de tesorería, su ponderación se estableció como la quinta parte de su desembolso semanal.

9/ Promedio ponderado por monto de las tasa de crédito ordinarios, preferenciales y un quinto del desembolso de tesorería.

10/ Incluye el rendimiento de los depósitos de ahorro ordinarios activos y las cuentas AFC.

11/ TES tasa fija en pesos. Las tasas corresponden al promedio ponderado por monto de las negociaciones en SEN y MEC.

b. Tasas de intervención del BR, Interbancaria, DTF (Semana Cálculo) e IBR

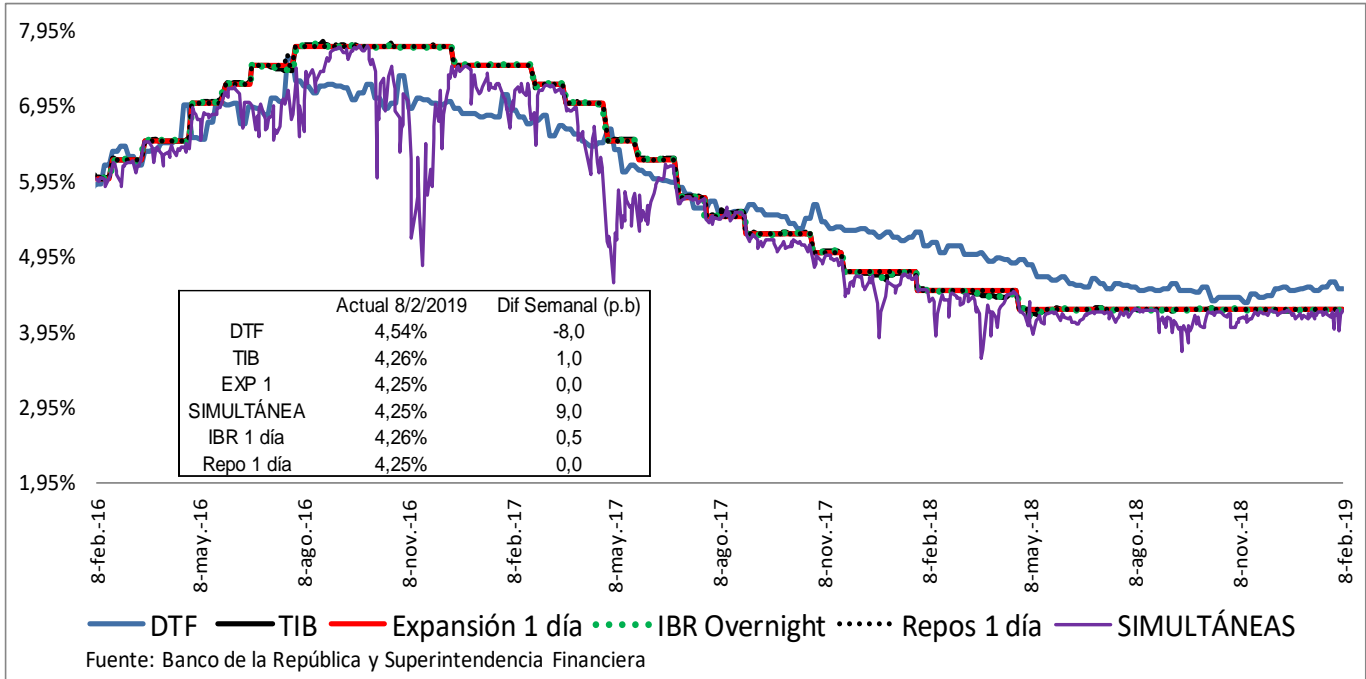

Fuente: Banco de la República y Superintendencia Financiera

c. Tasas de interés activas por tipo de préstamo Nominales

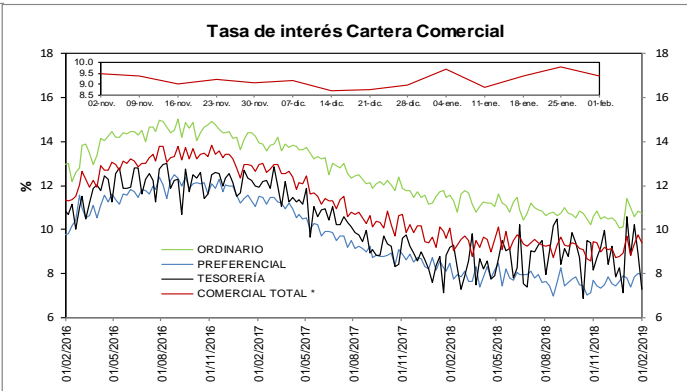
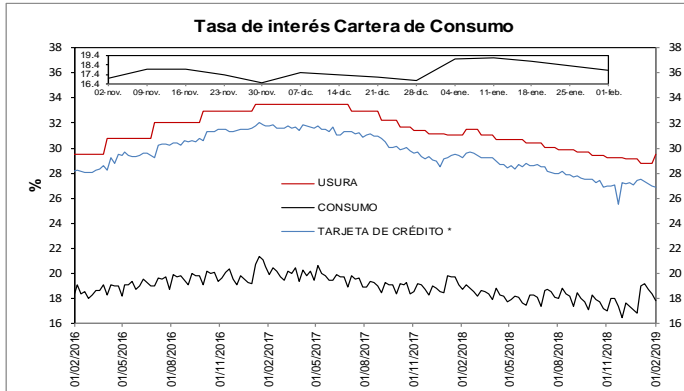

* La tasa de interés de tarjetas de crédito no incluye avances ni compras a 1 mes.

* Promedio ponderado por monto de las tasa de los créditos ordinarios, de tesorería y preferenciales

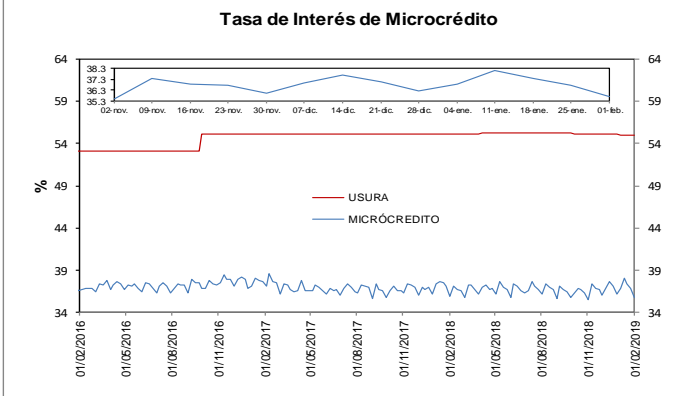
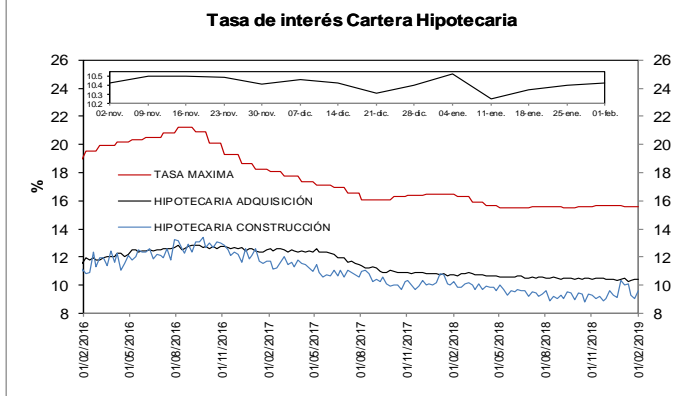

d. Tasas de interés reales

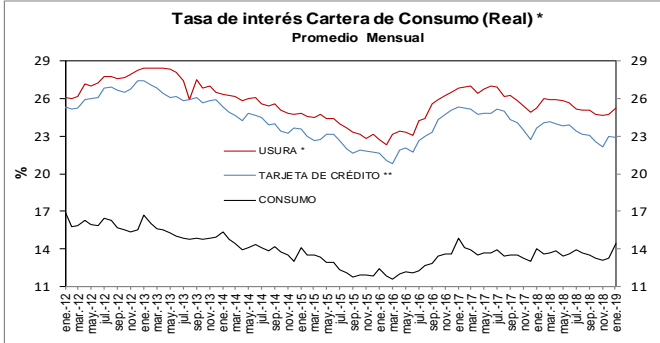

* IPC sin alimentos BR. Información provisional. La canasta de alimentos de la metodología BR incluye las comidas fuera del hogar. Por tanto, la definición de IPC sin alimentos aquí empleada excluye alimentos y comidas fuera del hogar.
 ** La tasa de interés de tarjetas de crédito no incluye avances ni compras a 1 mes.
 Fuentes: Banco de la República y Formato 088 de la Superintendencia Financiera de Colombia.

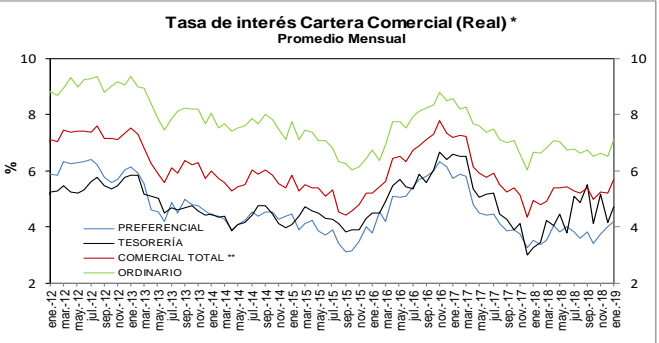

* IPC sin alimentos BR. Información provisional. La canasta de alimentos de la metodología BR incluye las comidas fuera del hogar. Por tanto, la definición de IPC sin alimentos aquí empleada excluye alimentos y comidas fuera del hogar.
 ** Promedio ponderado por monto de las tasa de los créditos ordinarios, de tesorería y preferenciales.
 Fuentes: Banco de la República y Formato 088 de la Superintendencia Financiera de Colombia.

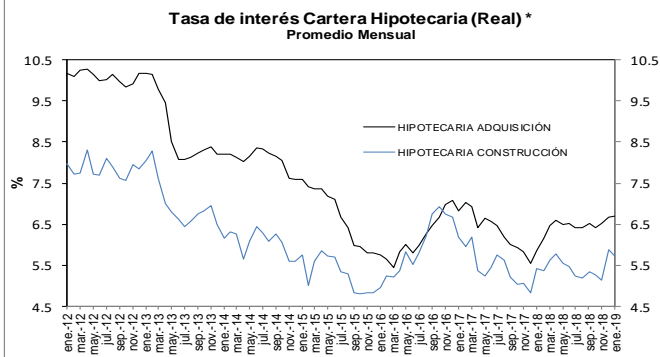

* IPC sin alimentos BR. Información provisional. La canasta de alimentos de la metodología BR incluye las comidas fuera del hogar. Por tanto, la definición de IPC sin alimentos aquí empleada excluye alimentos y comidas fuera del hogar.
 Fuentes: Banco de la República y Formato 088 de la Superintendencia Financiera de Colombia.

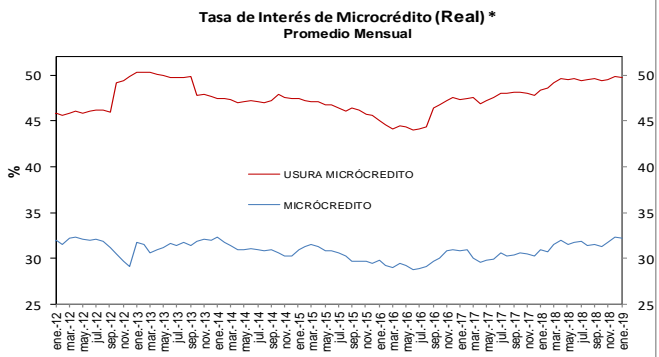

* IPC sin alimentos BR. Información provisional. La canasta de alimentos de la metodología BR incluye las comidas fuera del hogar. Por tanto, la definición de IPC sin alimentos aquí empleada excluye alimentos y comidas fuera del hogar.
 Fuentes: Banco de la República y Formato 088 de la Superintendencia Financiera de Colombia.

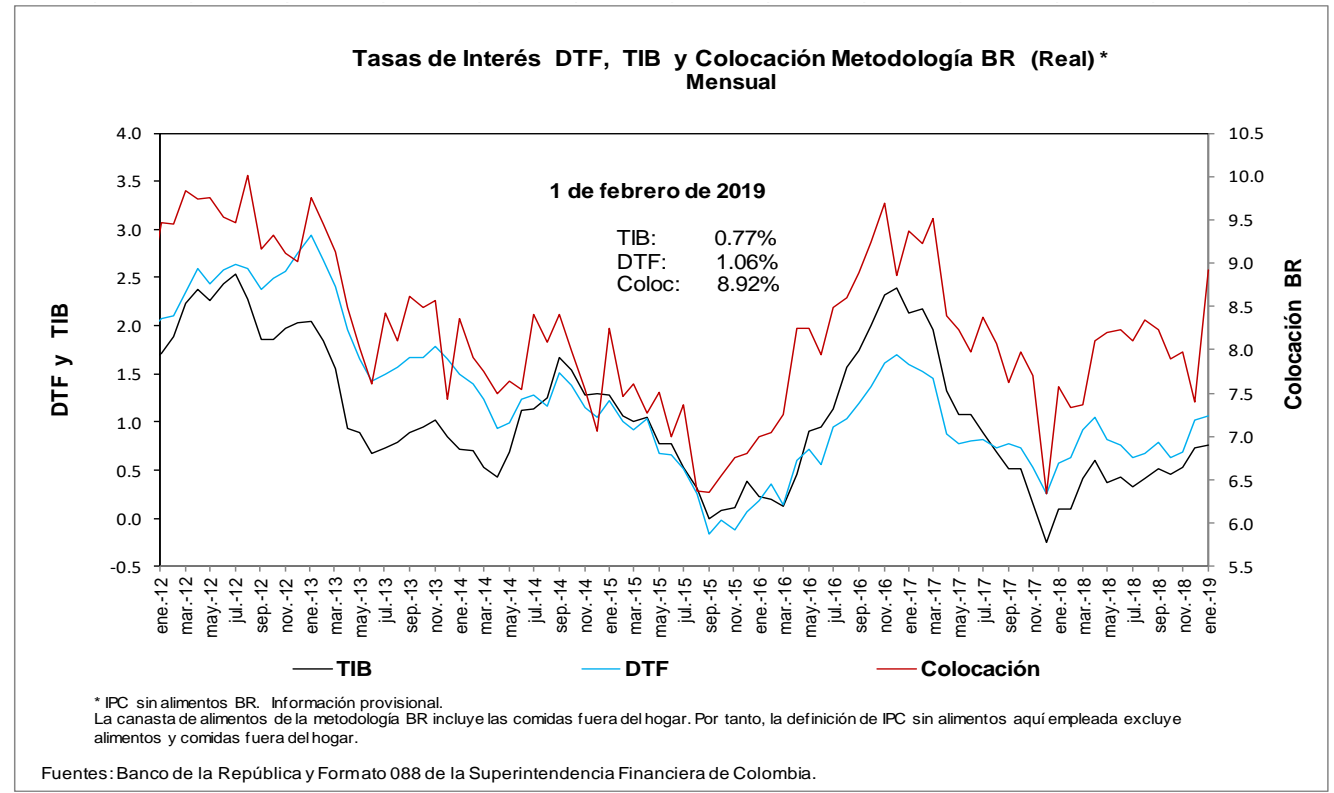

* IPC sin alimentos BR. Información provisional. La canasta de alimentos de la metodología BR incluye las comidas fuera del hogar. Por tanto, la definición de IPC sin alimentos aquí empleada excluye alimentos y comidas fuera del hogar.

Fuentes: Banco de la República y Formato 088 de la Superintendencia Financiera de Colombia.

e. **Tasas de interés de intervención del BR, tasa de interés ponderada de captación del sistema financiero, DTF y tasa de colocación total del sistema financiero**
Promedio móvil de orden 4

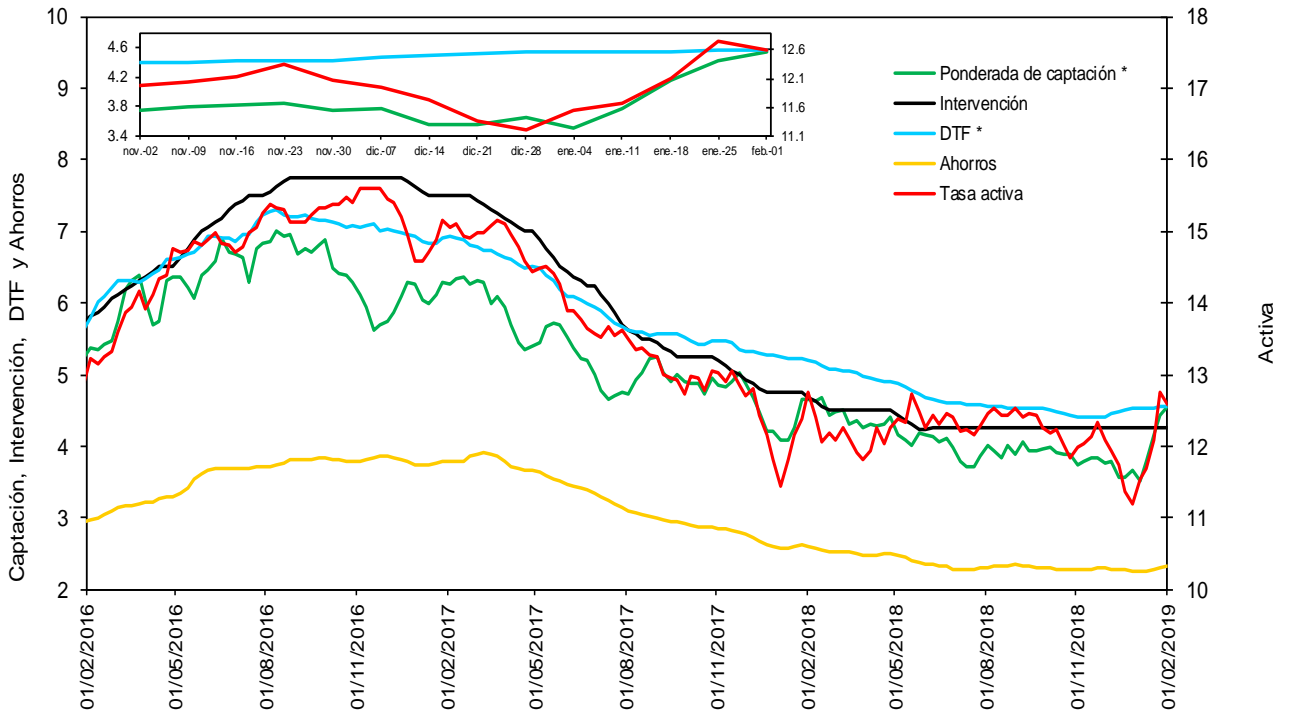

* La DTF está adelantada una semana, es decir no corresponde a la tasa vigente para la semana en cuestión sino a la tasa vigente para la semana siguiente, para que sea comparable con la tasa ponderada de captación de este gráfico.

Fuentes: Banco de la República. Cálculos con información de la Superintendencia Financiera de Colombia.

f. **Tasas de interés de deuda pública**

Tasas Cero Cupón de TES en Pesos y Tasa de Referencia del BR

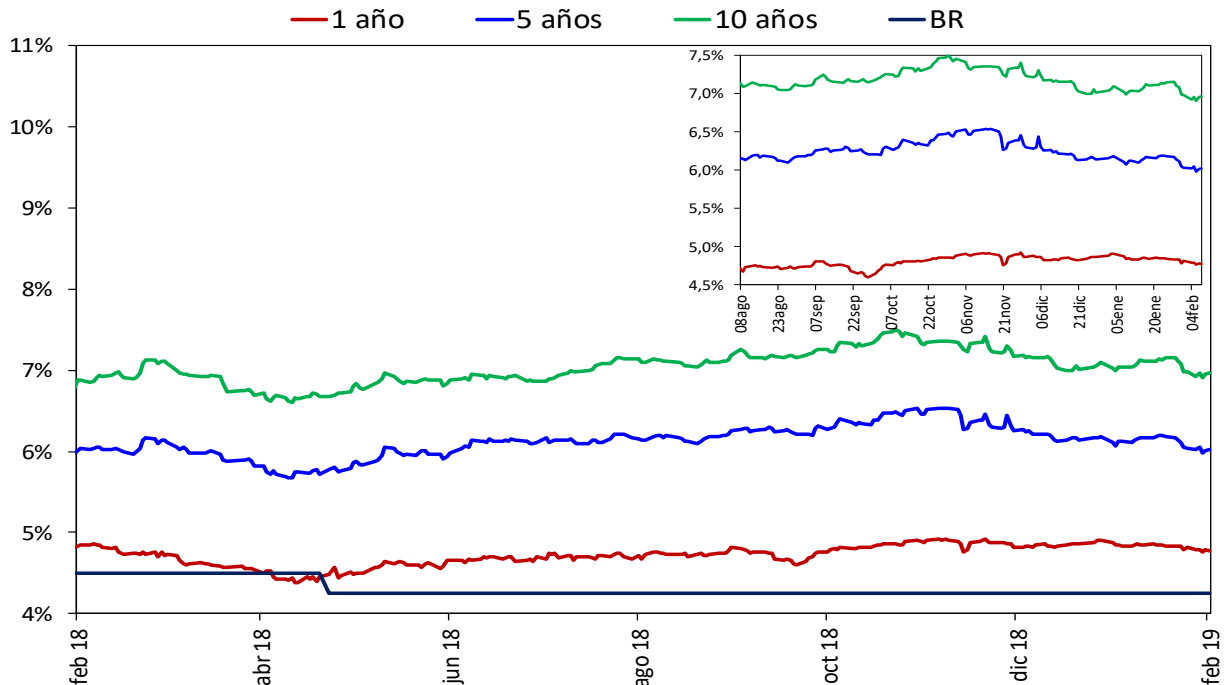

Fuente: SEN y MEC, cálculos DODM

2. Liquidez primaria y mercado monetario

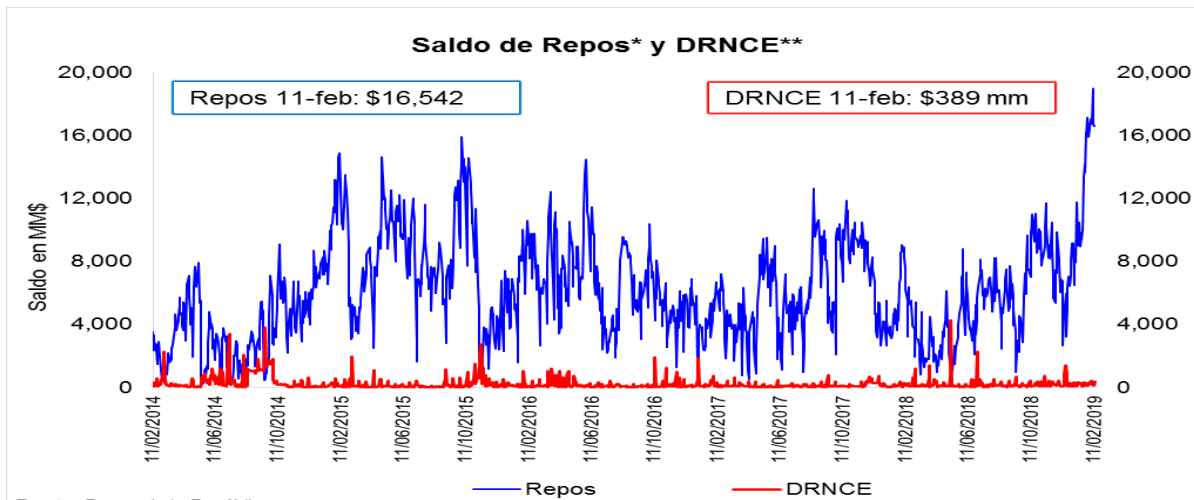

Fuente: Banco de la República

* Los repos incluyen las operaciones de la ventanilla de expansión.

** Depósitos Remunerados No Constitutivos de Encaje. Incluye las operaciones de contracción por ventanilla a 1 día.

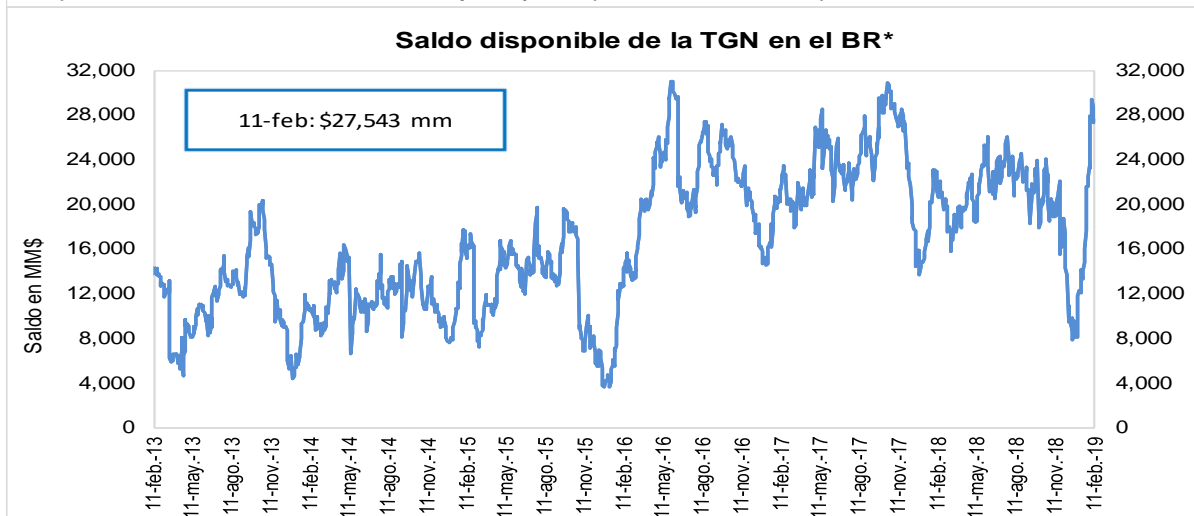

Fuente: Banco de la República

*No incluye el saldo de los TES de Control Monetario.

*Incluye los depósitos remunerados y los no remunerados de la TGN en el BR .

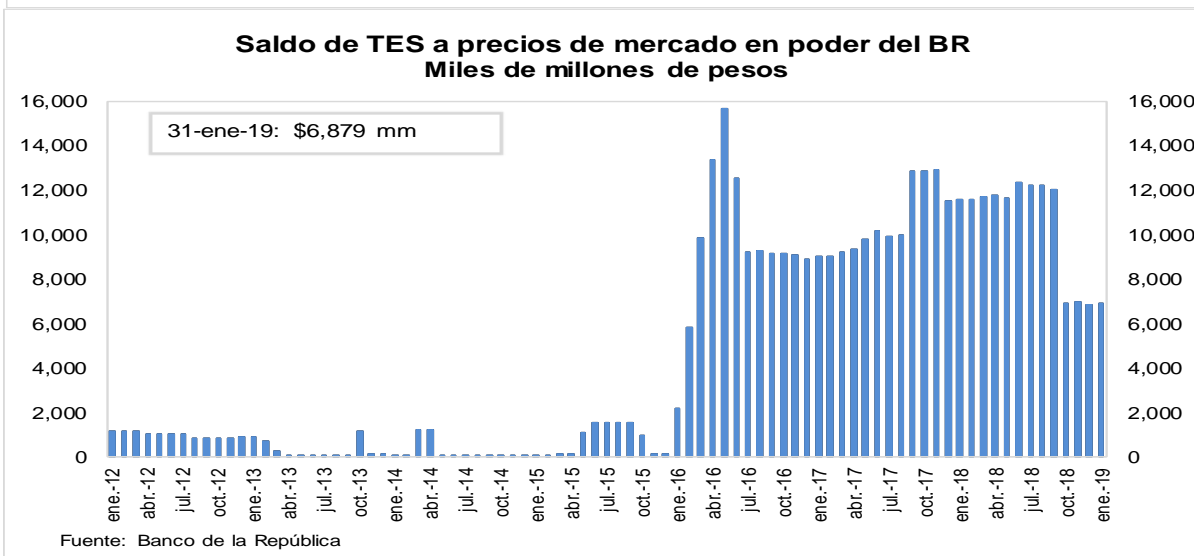

Fuente: Banco de la República

3. Pasivos del sistema financiero consolidado y mercado de depósito

a. M1, M3 Y PSE

OFERTA MONETARIA AMPLIADA ^{1/}
Miles de millones de pesos y porcentajes

Concepto	Saldo a febrero 01 2019	VARIACIONES									
		SEMANAL		ULTIMAS 4 SEM		ULTIMAS 13 SEM		CORRIDO AÑO		ANUAL	
		ABS	%	ABS	%	ABS	%	ABS	%	ABS	%
OFERTA MONETARIA AMPLIADA- M3	490,944	-1,129	-0.2	-8,621	-1.7	10,266	2.1	-13,460	-2.7	23,948	5.1
1. Efectivo	61,063	1,134	1.9	-3,628	-5.6	4,907	8.7	-3,315	-5.1	5,693	10.3
2. Pasivos Sujetos a Encaje	429,881	-2,264	-0.5	-4,993	-1.1	5,359	1.3	-10,145	-2.3	18,255	4.4
Cuenta Corriente	46,702	-1,642	-3.4	-2,976	-6.0	1,082	2.4	-5,316	-10.2	2,443	5.5
Ahorros	177,202	3,136	1.8	-5,087	-2.8	3,662	2.1	-3,128	-1.7	11,484	6.9
CDT + Bonos	193,540	1,116	0.6	3,184	1.7	-271	-0.1	3,525	1.9	3,485	1.8
CDT menor a 18 meses	84,368	758	0.9	2,663	3.3	-1,999	-2.3	3,099	3.8	8,069	10.6
CDT mayor a 18 meses	81,179	341	0.4	479	0.6	352	0.4	166	0.2	-5,540	-6.4
Bonos	27,994	18	0.1	43	0.2	1,375	5.2	261	0.9	957	3.5
Depósitos Fiduciarios (impuestos y otros conceptos)	7,186	-5,303	-42.5	434	6.4	480	7.2	-3,239	-31.1	635	9.7
Depósitos a la Vista	5,251	430	8.9	-548	-9.5	405	8.4	-1,986	-27.4	208	4.1
Repos con el Sector Real	0	-	-	-	-	-	-	-	-	-	-
ITEM DE MEMORANDO											
M1. Medios de pago	107,765	-508	-0.5	-6,604	-5.8	5,989	5.9	-8,631	-7.4	8,136	8.2
M1 + Ahorros	284,967	2,628	0.9	-11,691	-3.9	9,652	3.5	-11,760	-4.0	19,620	7.4
PSE sin depósitos fiduciarios	422,695	3,039	0.7	-5,427	-1.3	4,878	1.2	-6,906	-1.6	17,620	4.3
M3 sin fiduciarios	483,758	4,174	0.9	-9,055	-1.8	9,786	2.1	-10,220	-2.1	23,313	5.1
	Variaciones Anualizadas	Semanal		Últimas 4 sem.		Últimas 13 sem.					
	M3	-11.3		-20.3		8.8					
	Efectivo	165.1		-52.8		39.8					
	PSE	-23.9		-13.9		5.1					
	M1	-21.7		-53.8		25.7					
	M1 + Ahorros	61.9		-40.7		14.8					
	PSE sin depós. Fiduc.	45.5		-15.3		4.8					
	M3 sin Fiduciarios	56.9		-21.4		8.5					

1/ No incluye FDN. A partir de la semana del 9 de diciembre de 2016 se incluyen en toda la serie los bonos denominados en pesos emitidos en el exterior por Findeter en 2014.

Fuentes: Banco de la República y Formato 281 de la Superintendencia Financiera de Colombia.

c. M3, PSE Y M1 + AHORRO
Variaciones anuales (%) de datos semanales

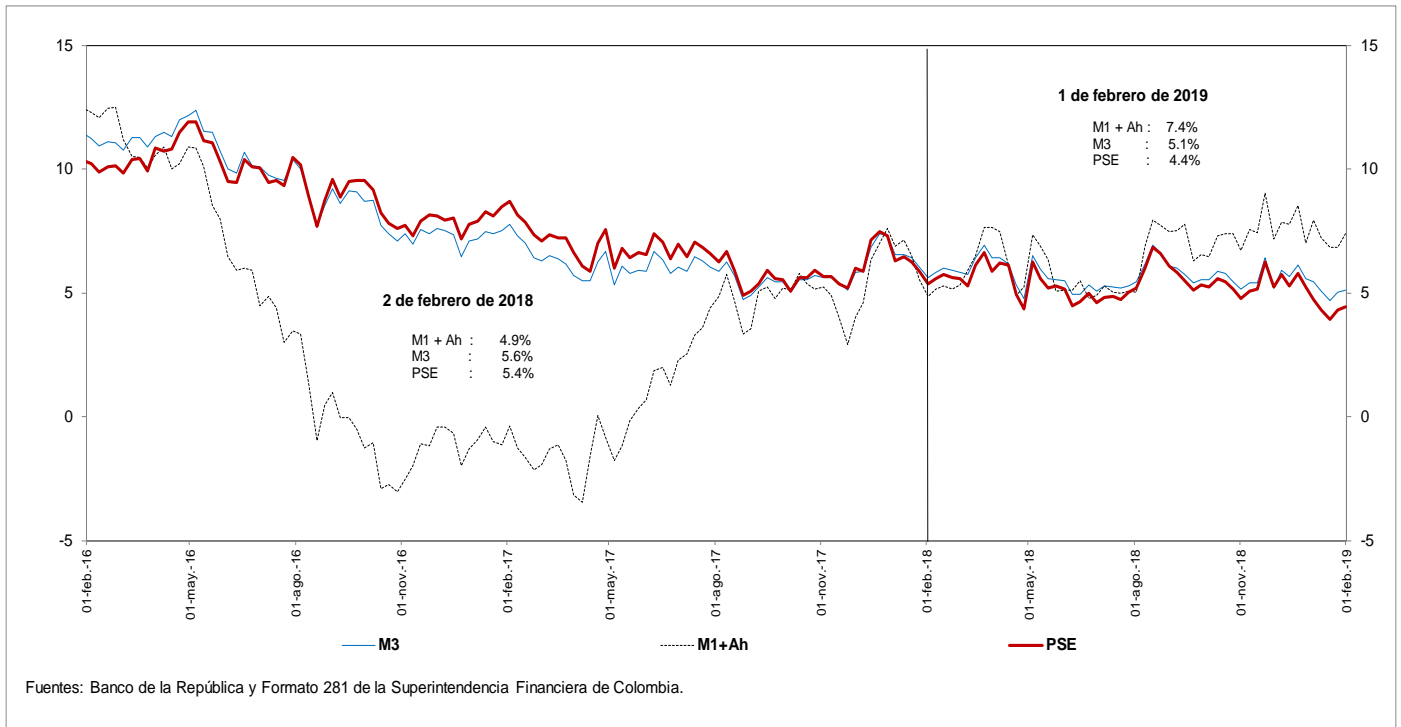

d. M3 Y PSE sin fiduciarios y M1 + AHORRO
Variaciones anuales (%) de datos semanales

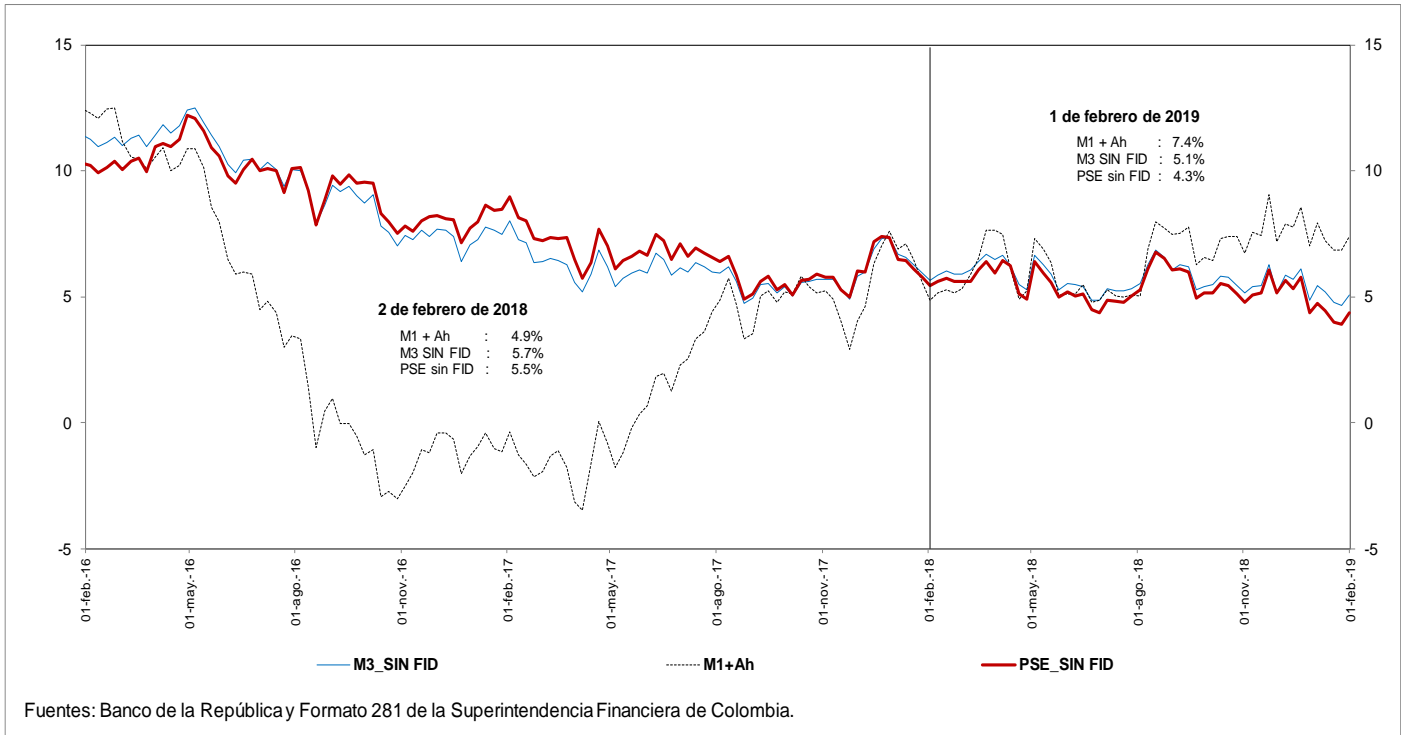

e. M3 Y PSE sin fiduciarios
Variaciones anualizadas últimas 13 semanas

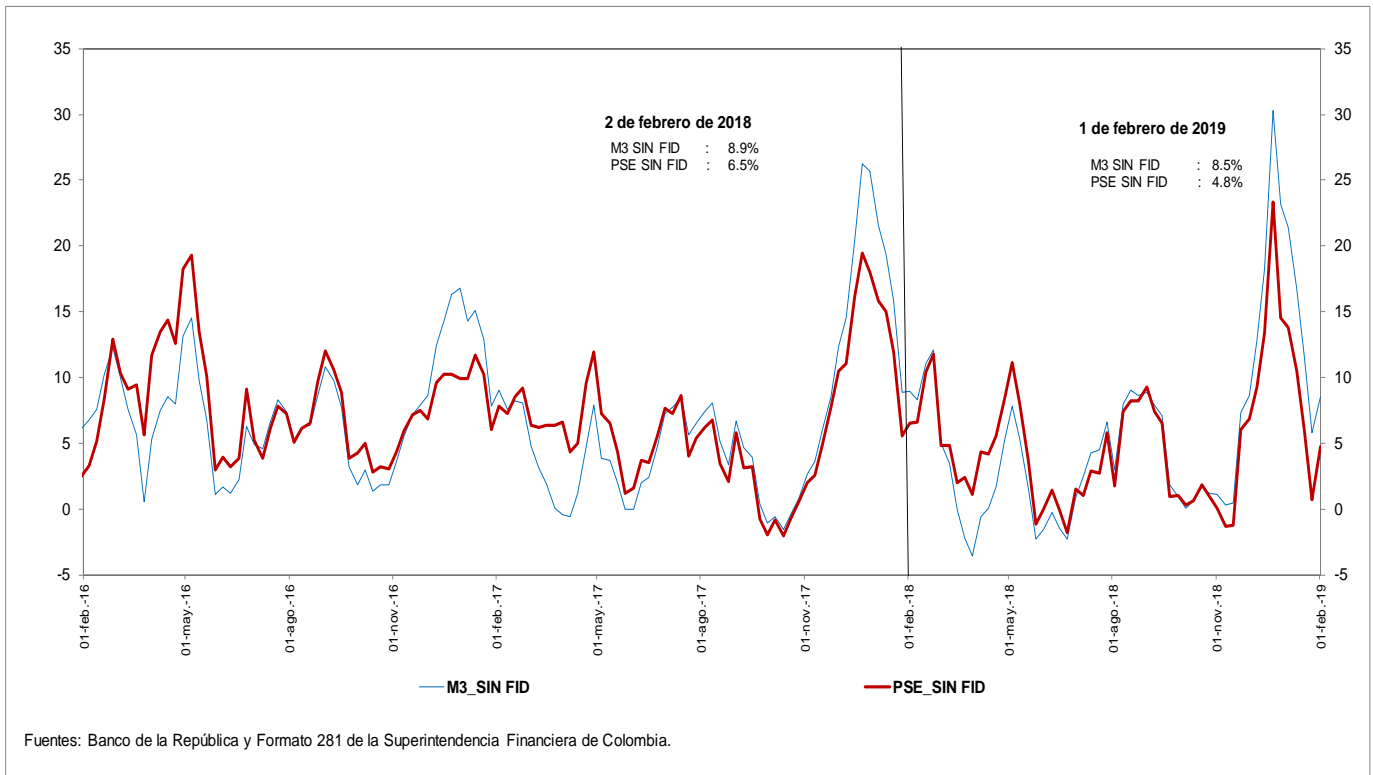

g. M3 y M1+AHORRO
Variaciones anualizadas últimas 13 semanas

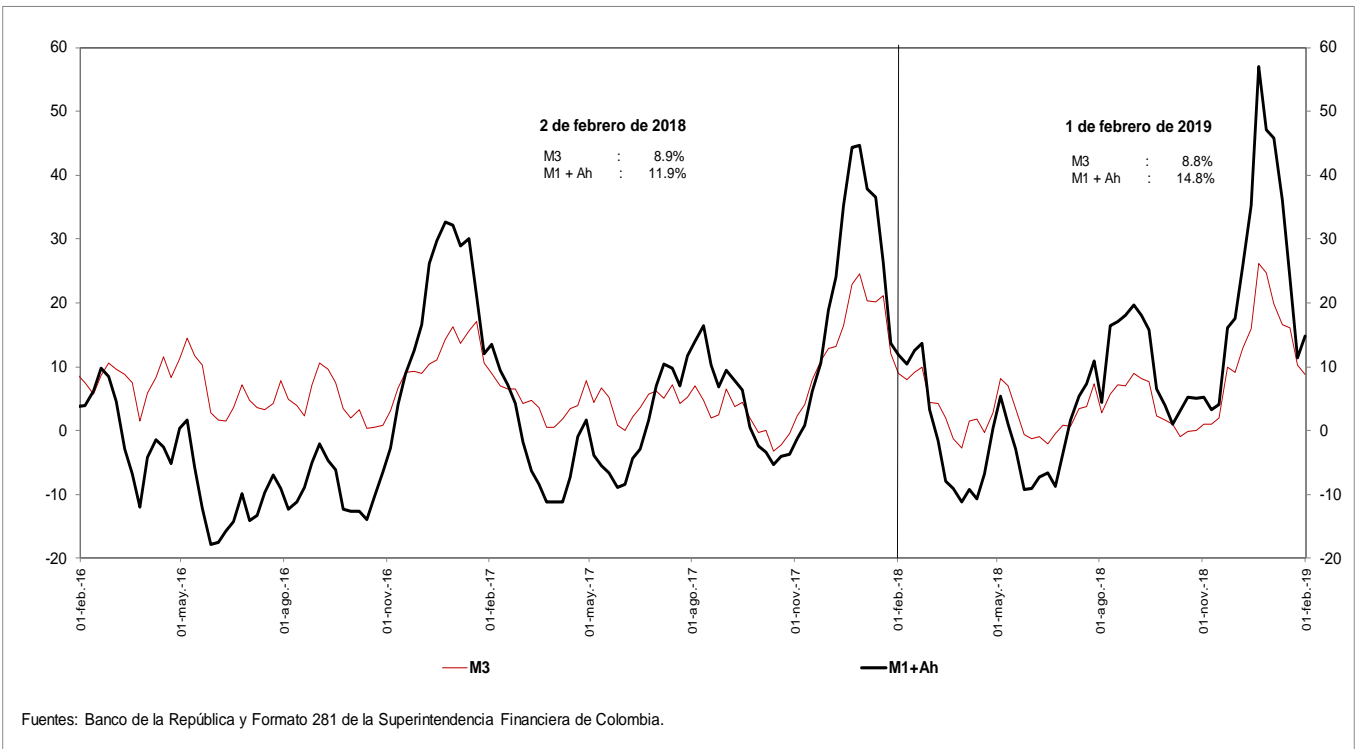

i. Base Monetaria y Multiplicador de M3

Promedio de orden 13

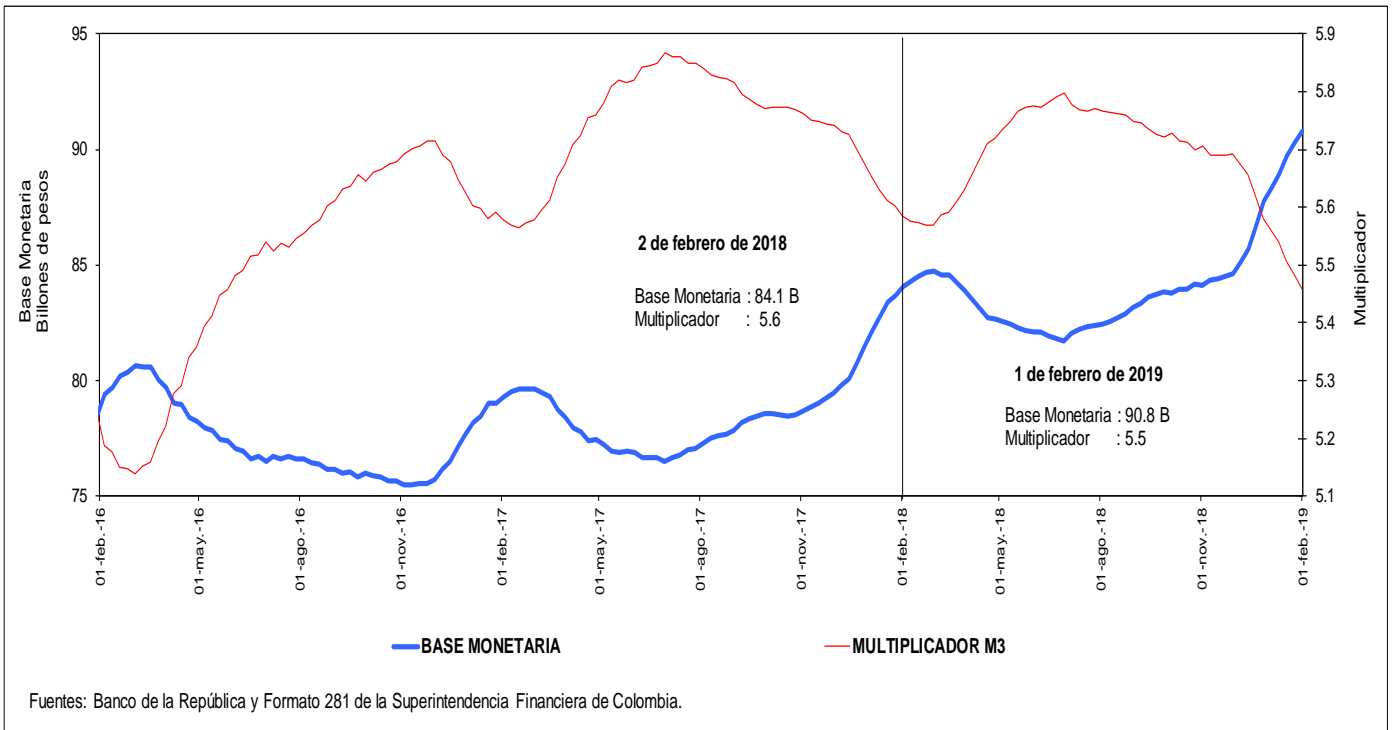

j. Coeficientes de Efectivo y Reserva

Promedio de orden 13

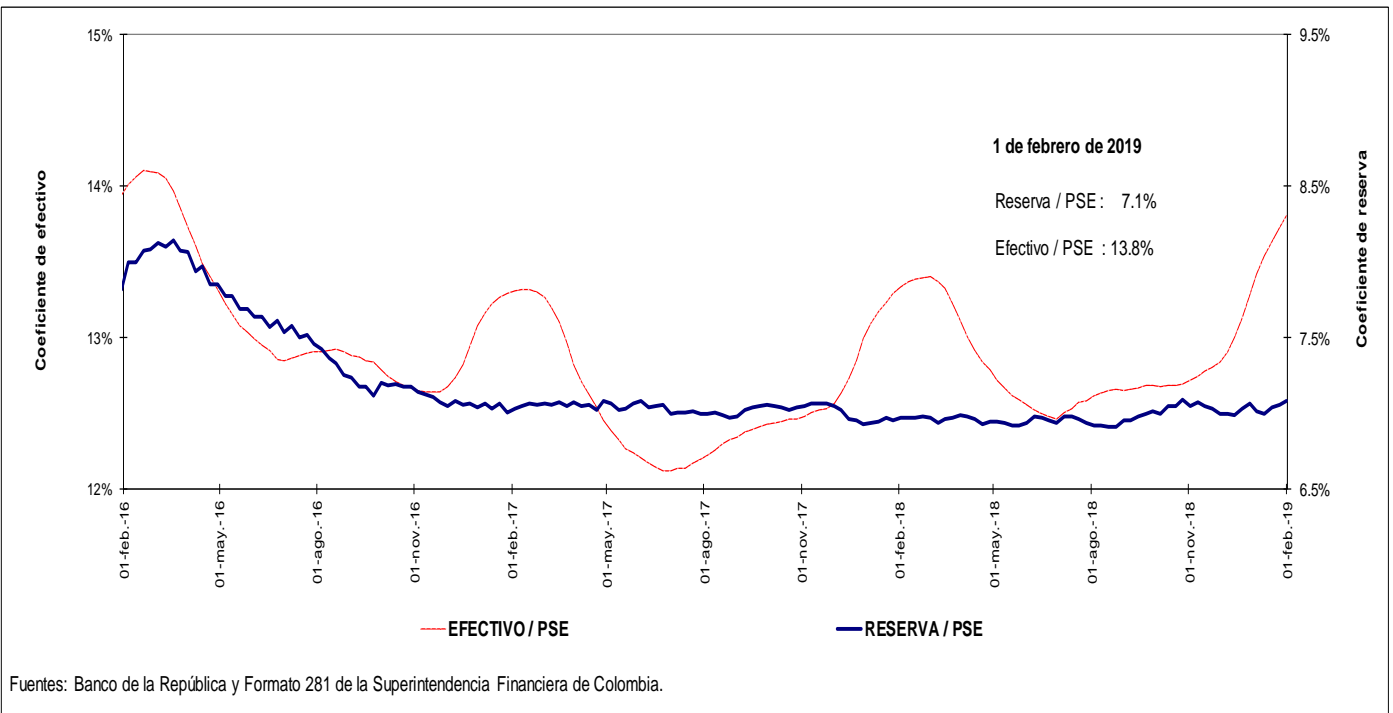

4. Activos internos del sector financiero y mercado de crédito

Cartera

a. Cartera Bruta M/T del Sistema Financiero por Modalidad de Crédito *

1 de febrero de 2019

(Miles de millones de pesos y porcentajes)

Moneda		Saldo	Participación %	Variaciones									
				Semanal		Últimas 4 semanas		Últimas 13 semanas		Año corrido		Anual	
				Absoluta	%	Absoluta	%	Absoluta	%	Absoluta	%	Absoluta	%
Legal	Cartera ajustada	433,430	100.0	603	0.1	24	0.0	6,655	1.6	-1,484	-0.3	25,402	6.2
	Comercial 1/	219,921	50.7	-134	-0.1	-1,516	-0.7	1,328	0.6	-2,270	-1.0	6,326	3.0
	Consumo	135,167	31.2	534	0.4	1,134	0.8	3,640	2.8	484	0.4	11,941	9.7
	Hipotecaria ajustada 2/	65,770	15.2	152	0.2	336	0.5	1,592	2.5	297	0.5	6,705	11.4
	Microcrédito	12,572	2.9	51	0.4	70	0.6	95	0.8	5	0.0	430	3.5
	Memo Item												
	Hipotecaria	61,711	14.4	230	0.4	414	0.7	1,833	3.1	375	0.6	6,854	12.5
	Variaciones Anualizadas			Semanal	Últimas 4 semanas	Últimas 13 semanas	Año Corrido						
	Total cart. ajustada m/l			7.5	0.1	6.4	-3.5						
				Comercial	-3.1	-8.5	2.5	-10.1					
			Consumo	22.8	11.6	11.5	3.8						
			Hipotecaria	12.8	6.9	10.3	4.8						
			Microcredito	23.3	7.5	3.1	0.4						
Extranjera	Total cartera en M. E.	18,287		-633	-3.3	-1,167	-6.0	-1,375	-7.0	-1,331	-6.8	76	0.4
	Total cartera en M. E. Mill. US\$	5,894		-111	-1.8	-169	-2.8	-294	-4.7	-143	-2.4	-536	-8.3
	Variaciones Anualizadas m/e			Semanal	Últimas 4 semanas	Últimas 13 semanas	Año Corrido						
	Expresada en pesos			-82.9	-55.3	-25.2	-51.9						
Expresada en dólares			-62.1	-30.8	-17.7	-22.0							
Total	Cartera total ajustada	451,717	100.0	-30	0.0	-1,143	-0.3	5,280	1.2	-2,816	-0.6	25,478	6.0
	Comercial	237,606	52.6	-753	-0.3	-2,662	-1.1	-34	0.0	-3,581	-1.5	6,304	2.7
	Consumo	135,769	30.1	520	0.4	1,113	0.8	3,627	2.7	463	0.3	12,039	9.7
	Hipotecaria ajustada 1/	65,770	14.6	152	0.2	336	0.5	1,592	2.5	297	0.5	6,705	11.4
	Microcrédito	12,572	2.8	51	0.4	70	0.6	95	0.8	5	0.0	430	3.5
	Variaciones Anualizadas			Semanal	Últimas 4 semanas	Últimas 13 semanas	Año Corrido						
	Total cart. ajustada m/t			-0.3	-3.2	4.8	-6.3						
				Comercial	-15.2	-13.5	-0.1	-14.4					
				Consumo	22.1	11.3	11.4	3.6					
				Hipotecaria	12.8	6.9	10.3	4.8					
			Microcredito	23.3	7.5	3.1	0.4						

b. Cartera Neta M/T del Sistema Financiero por Modalidad de Crédito*

1 de febrero de 2019

(Miles de millones de pesos y porcentajes)

Total cartera neta ml ajustada	405,106		852	0.2	188	0.0	6,335	1.6	-2,008	-0.5	22,324	5.8
Comercial 1/	204,999		-241	-0.1	-1,633	-0.8	816	0.4	-2,896	-1.4	4,026	2.0
Consumo	124,950		936	0.8	1,550	1.3	4,060	3.4	715	0.6	11,567	10.2
Hipotecaria ajustada 2/	63,568		123	0.2	304	0.5	1,497	2.4	238	0.4	6,396	11.2
Microcrédito	11,589		34	0.3	-33	-0.3	-38	-0.3	-65	-0.6	334	3.0
Total cartera en M. E.	18,287		-633	-3.3	-1,167	-6.0	-1,375	-7.0	-1,331	-6.8	76	0.4
Cartera Neta Ajustada Moneda Total	423,393		219	0.1	-979	-0.2	4,960	1.2	-3,339	-0.8	22,400	5.6

* No incluye FDN.

1/ Incluye ventas de cartera para manejo a través de derechos fiduciarios y ajustes por leasing operativo

2/ Incluye ajuste por titularización de cartera hipotecaria

Fuentes: Formato 281 de la Superintendencia Financiera de Colombia, Titularizadora Colombia y cálculos Banco de la República.

c. Cartera bruta en moneda legal
Variaciones anuales (%) de datos semanales

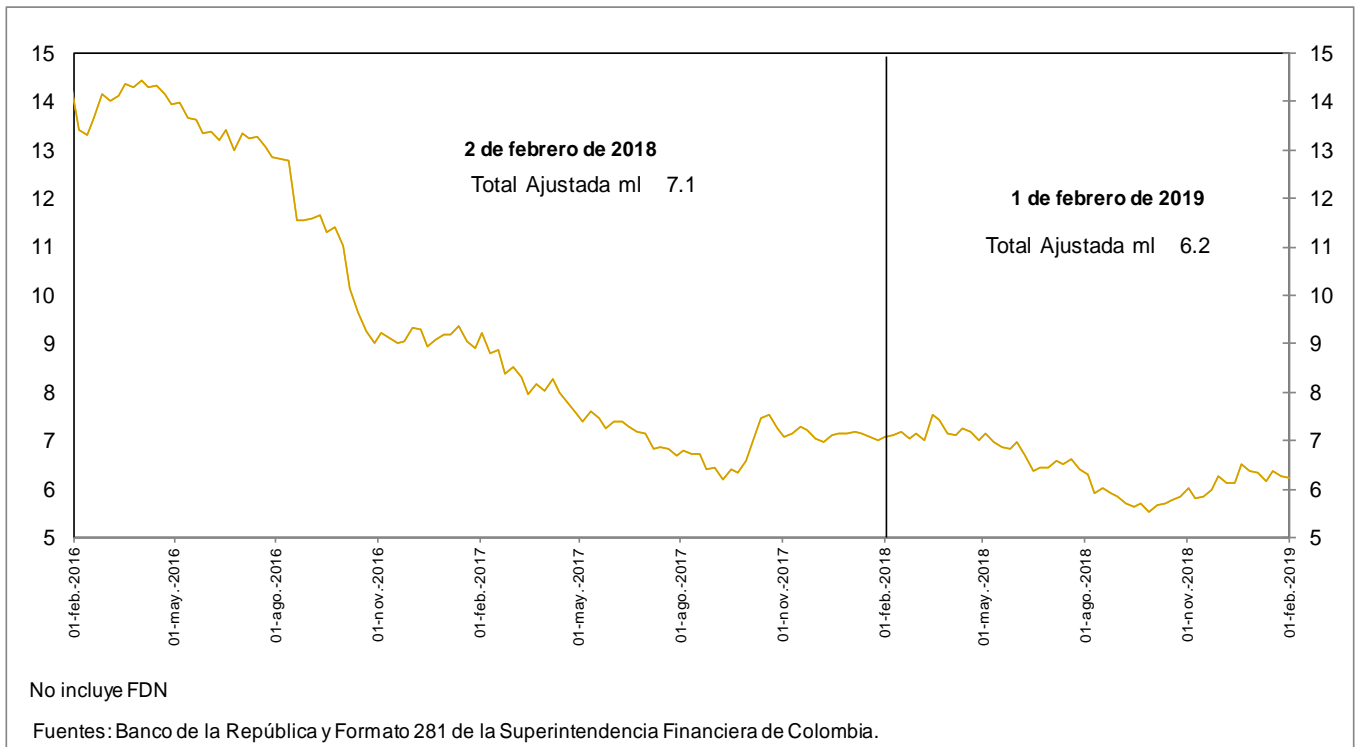

d. Cartera bruta en moneda legal por modalidad de crédito
Variaciones anuales (%) de datos semanales

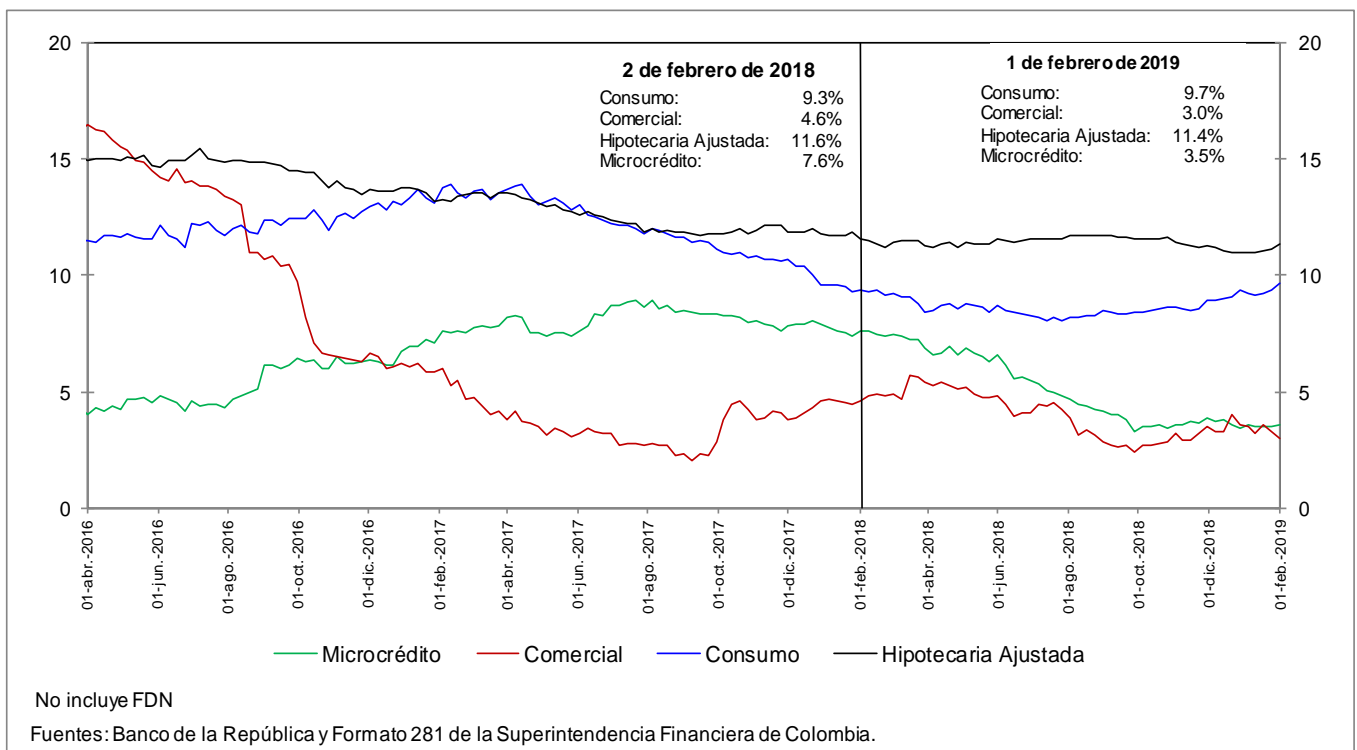

e. Cartera bruta en moneda legal por modalidad de crédito
Variaciones anualizadas últimas 13 semanas (%)

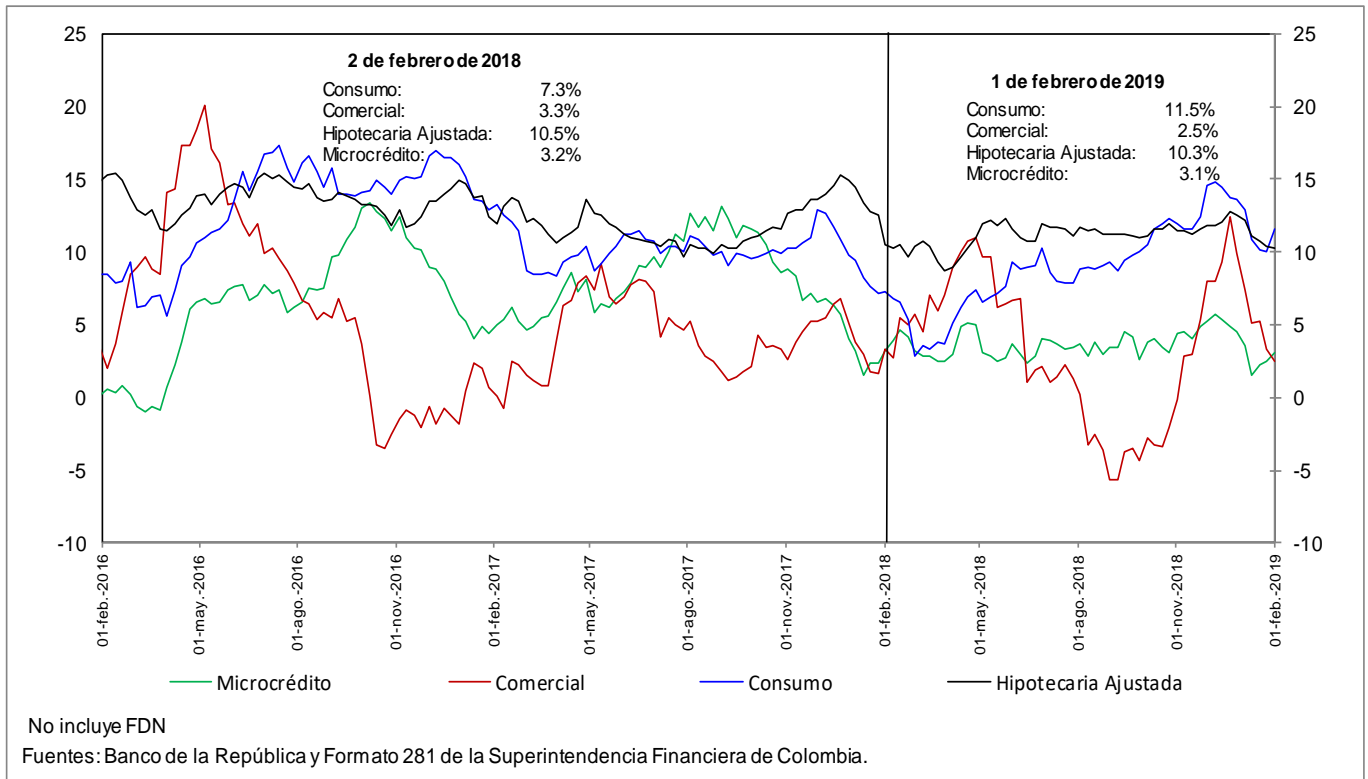

h. Cartera moneda extranjera en dólares (%)

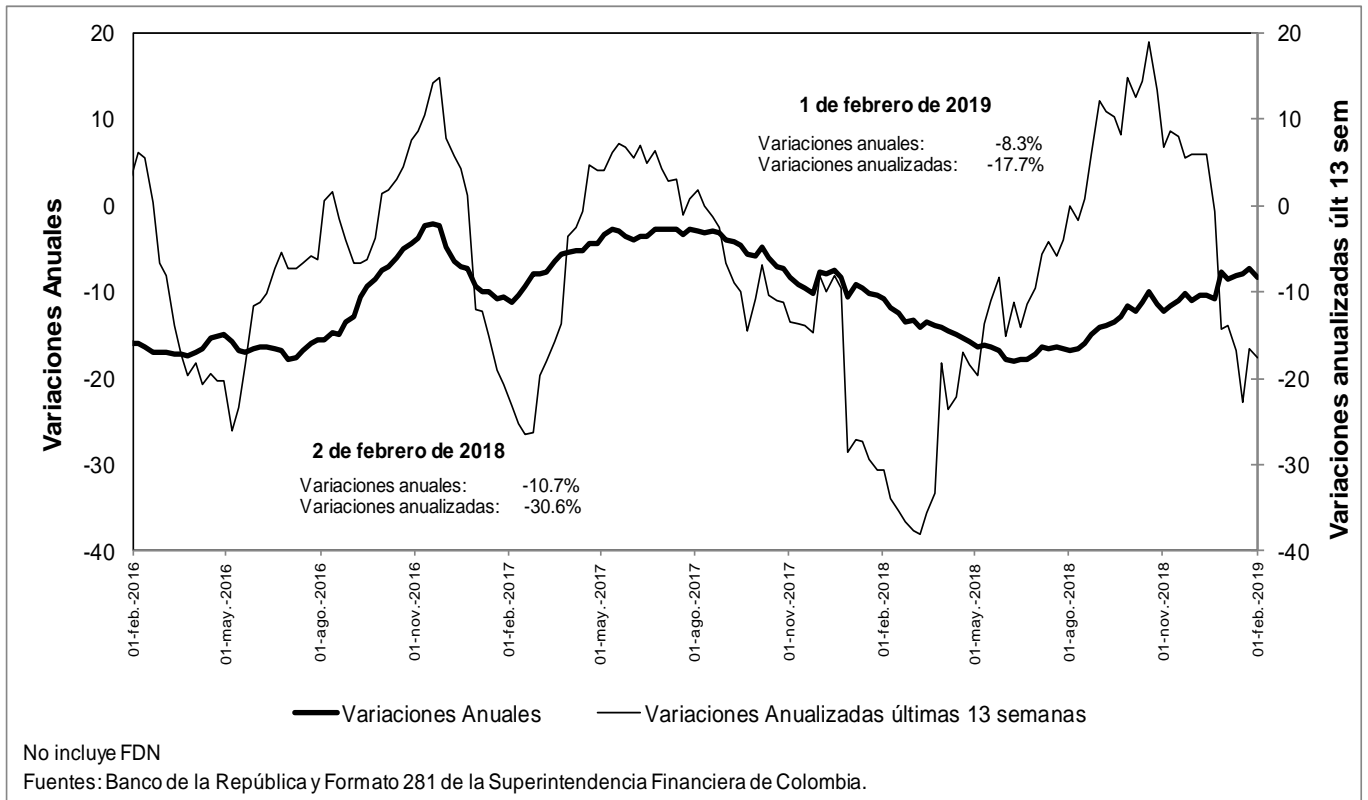

n. Bonos emitidos por los establecimientos de crédito -variación anual (%) y saldo (bill.)-

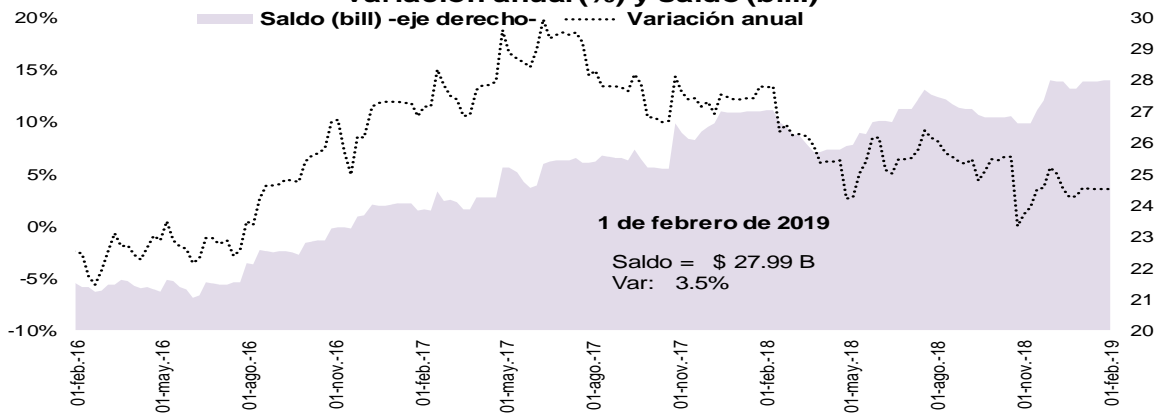

Fuente: Banco de la República, cálculos con información del formato 281 de la Superintendencia Financiera de Colombia

O. Variaciones anuales nominales y reales de agregados monetarios (Información mensual)

**Variación % anual nominal y real del efectivo y del M3
Promedio móvil de 4 semanas.**

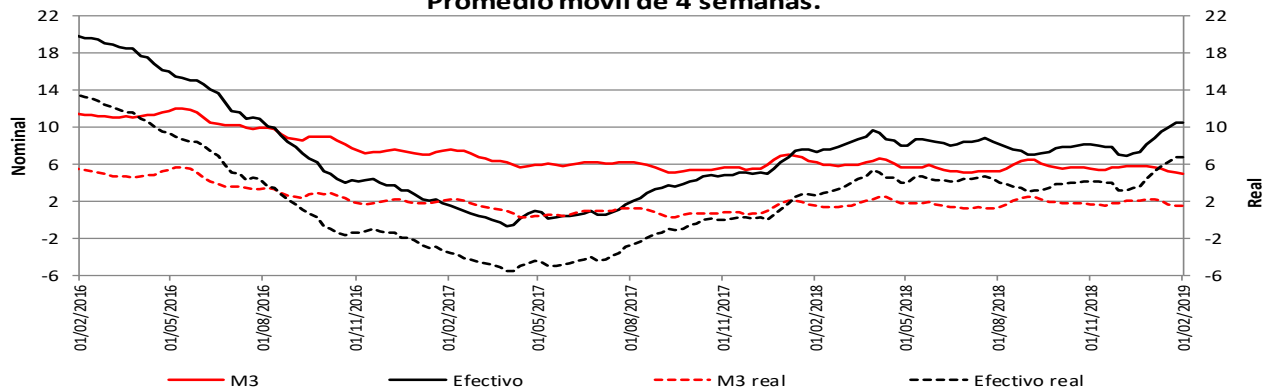

* IPC sin alimentos BR. Información provisional.
La canasta de alimentos de la metodología BR incluye las comidas fuera del hogar. Por tanto, la definición de IPC sin alimentos aquí empleada excluye alimentos y comidas fuera del hogar.

Fuentes: Banco de la República y Formato 281 de la Superintendencia Financiera de Colombia.

**Variación % anual nominal y real del M3 y
la cartera bruta en ml - Promedio móvil de 4 semanas.**

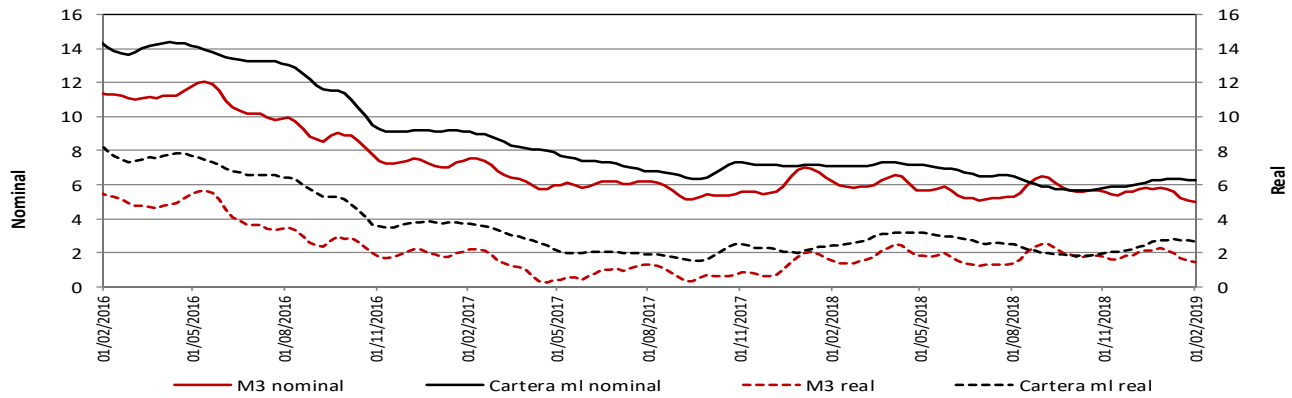

* IPC sin alimentos BR. Información provisional.
La canasta de alimentos de la metodología BR incluye las comidas fuera del hogar. Por tanto, la definición de IPC sin alimentos aquí empleada excluye alimentos y comidas fuera del hogar.

Fuentes: Banco de la República y Formato 281 de la Superintendencia Financiera de Colombia.

**Variación % anual nominal y real de PSE y sus componentes
Promedio móvil de 4 semanas.**

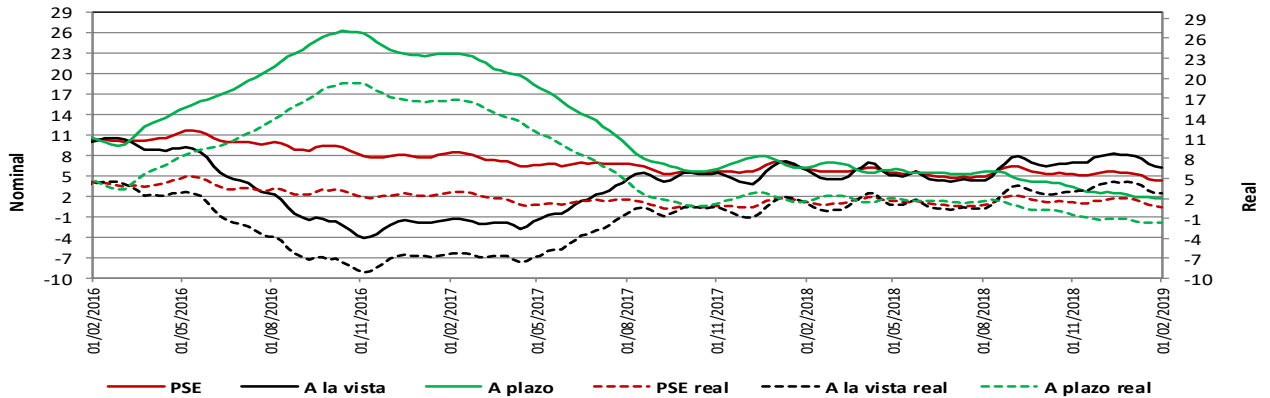

* IPC sin alimentos BR. Información provisional.
La canasta de alimentos de la metodología BR incluye las comidas fuera del hogar. Por tanto, la definición de IPC sin alimentos aquí empleada excluye alimentos y comidas fuera del hogar.

Fuentes: Banco de la República y Formato 281 de la Superintendencia Financiera de Colombia.

Variación % anual nominal de la cartera en moneda nacional y sus componentes - Promedio móvil de 4 semanas

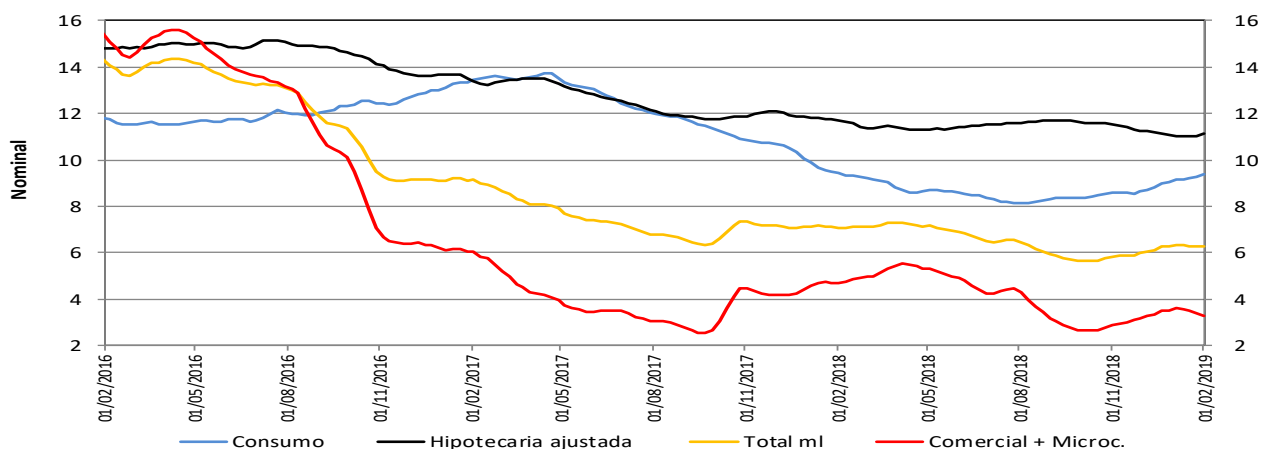

Fuentes: Banco de la República y Formato 281 de la Superintendencia Financiera de Colombia.

Variación % anual real de la cartera en moneda nacional y sus componentes - Promedio móvil de 4 semanas

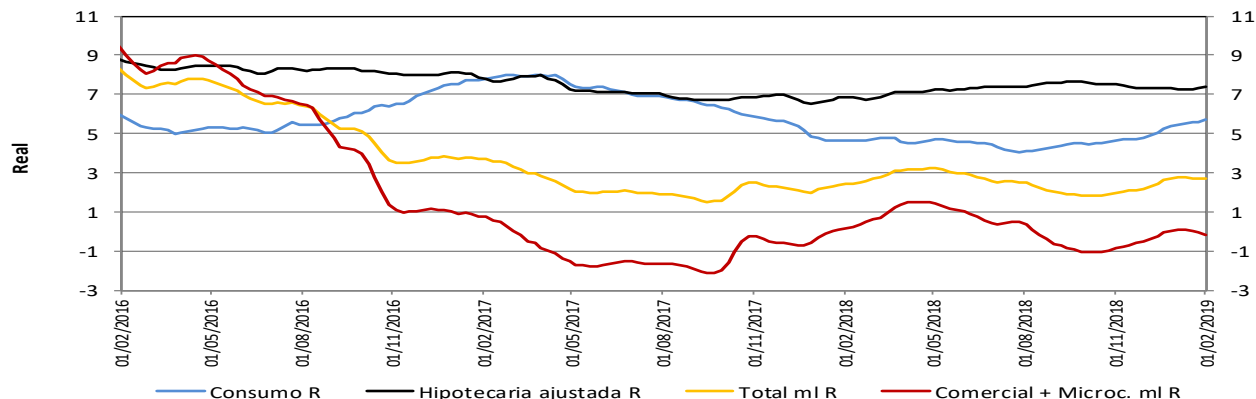

* IPC sin alimentos BR. Información provisional.

La canasta de alimentos de la metodología BR incluye las comidas fuera del hogar. Por tanto, la definición de IPC sin alimentos aquí presentada excluye alimentos y comidas fuera del hogar.

Fuentes: Banco de la República y Formato 281 de la Superintendencia Financiera de Colombia.

Variación % anual nominal (N) y real (R) de la cartera en moneda nacional y total - Promedio móvil de 4 semanas

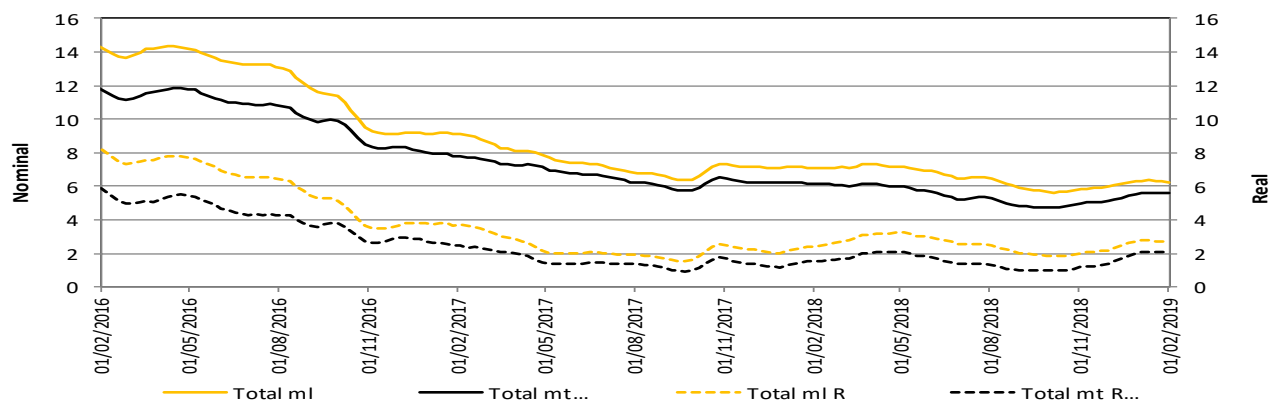

* IPC sin alimentos BR. Información provisional.

La canasta de alimentos de la metodología BR incluye las comidas fuera del hogar. Por tanto, la definición de IPC sin alimentos aquí presentada excluye alimentos y comidas fuera del hogar.

La cartera en moneda extranjera se ajustó por tasa de cambio.

Fuentes: Banco de la República y Formato 281 de la Superintendencia Financiera de Colombia.

5. Margen de intermediación del sistema financiero

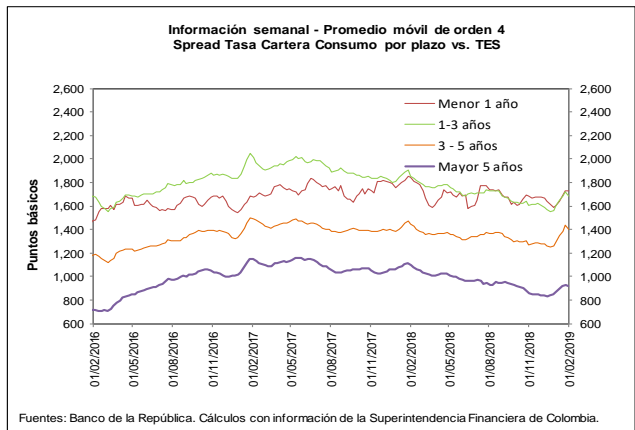
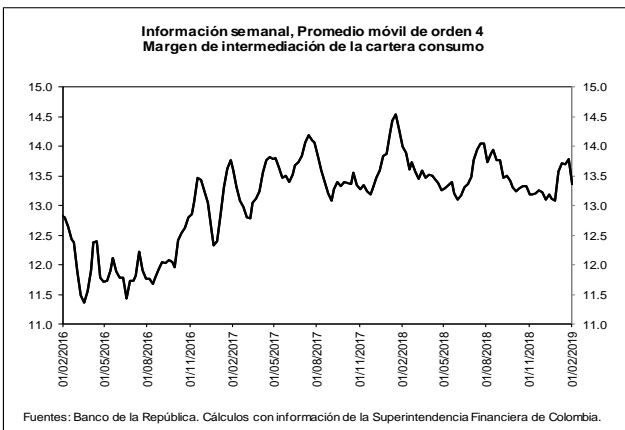
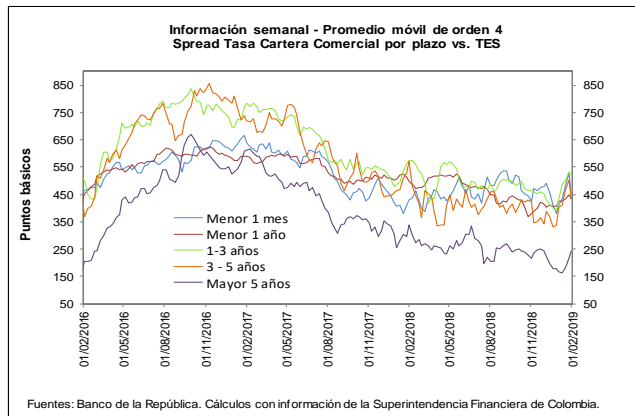
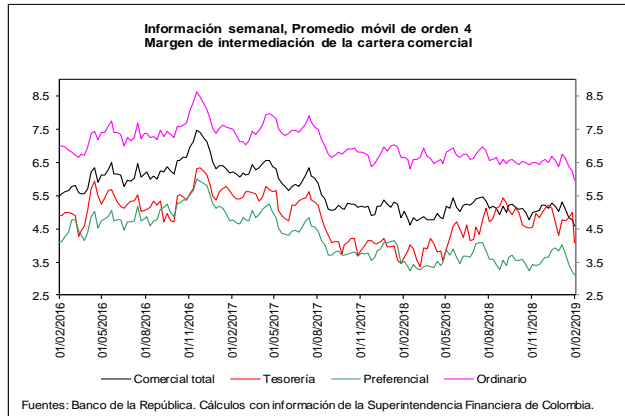
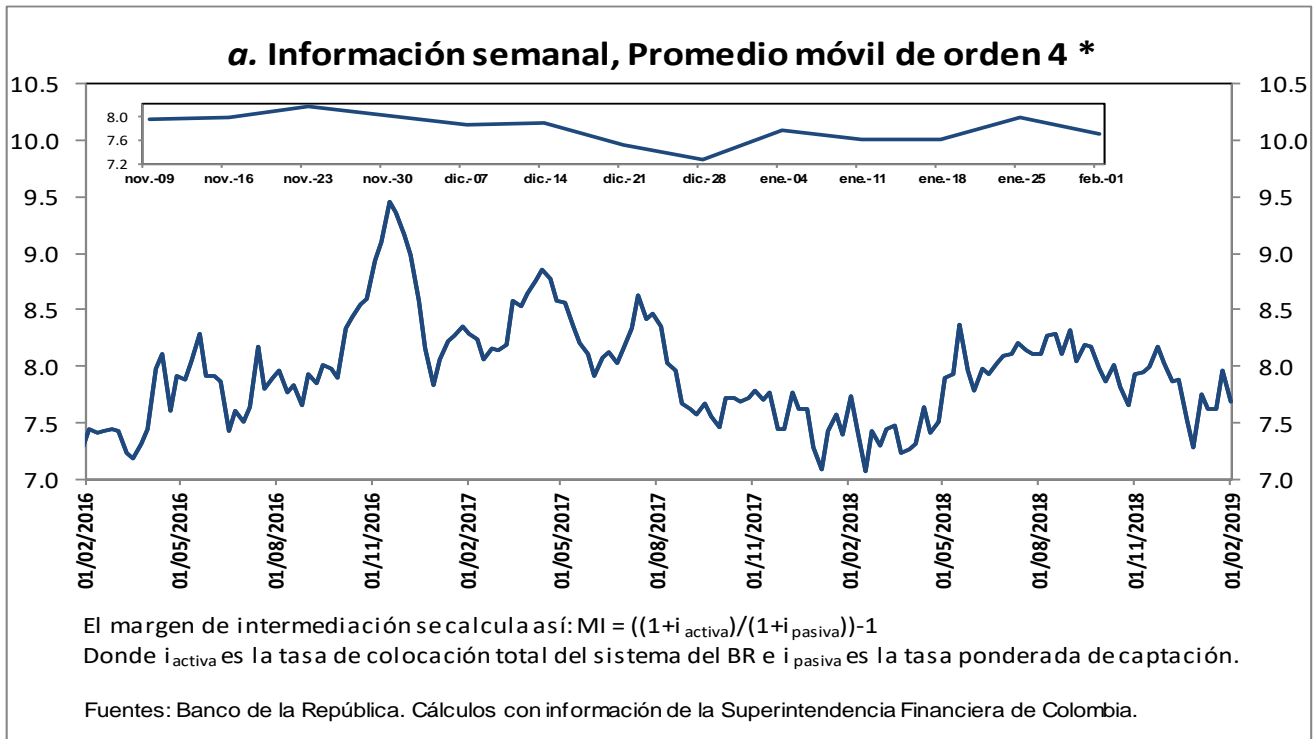

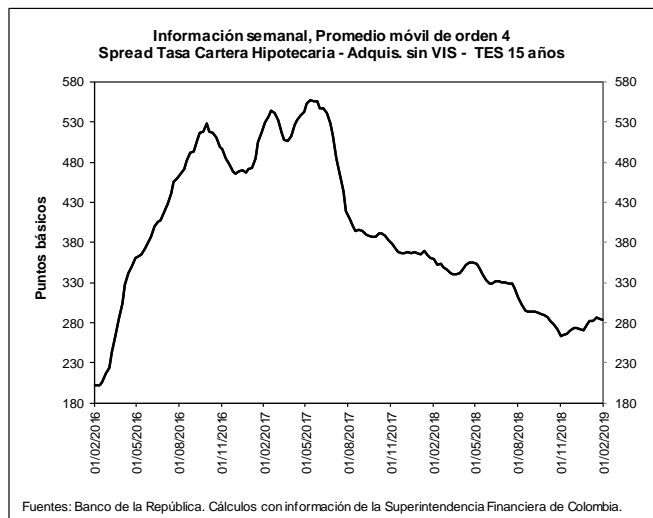
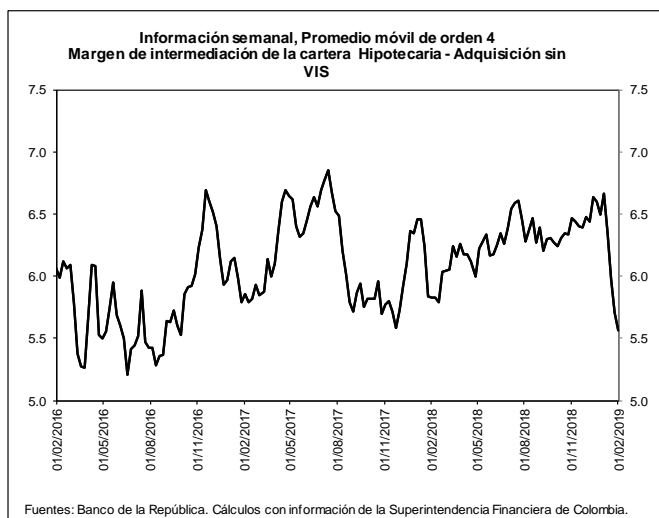

b. Spreads Tasa Cartera Comercial y Consumo por plazo vs. TES (Información semanal - Promedio móvil de orden 4)

	Fecha	Variación (pb)					
		01-feb-19	1 semana	4 semanas	13 semanas	año corrido año completo	
Spread: tasa de interés cartera - tasa TES (puntos básicos)							
Comercial							
Menor a 1 mes	450.4	(79.93)	38.84	26.16	70.71	22.28	
Menor 1 año	433.8	(13.43)	7.70	55.24	27.11	(62.62)	
De 1 - 3 años	520.4	(12.75)	88.43	56.76	125.92	(52.37)	
De 3 - 5 años	437.5	(63.64)	34.95	15.77	100.56	(133.41)	
Mayor 5 años	242.2	26.17	74.77	25.88	62.19	(96.82)	
Consumo							
Menor 1 año	1,733.9	0.28	129.58	47.89	144.08	(112.55)	
De 1 - 3 años	1,681.4	(40.54)	79.70	75.32	119.23	(169.18)	
De 3 - 5 años	1,406.2	(28.91)	110.03	132.72	148.23	(40.95)	
Mayor 5 años	923.9	(5.26)	50.81	67.92	72.66	(172.63)	
Vivienda							
Mayor 15 años	283.0	(2.39)	0.31	19.35	5.11	(75.90)	
Memo Item (Información semanal - Promedio móvil de orden 4)							
	Monto semanal		Variación (pb)				
	mm de pesos		1 semana	4 semanas	13 semanas	año corrido año completo	
Tasas Comercial (%)							
Menor a 1 mes	8.8	54	(82.24)	36.25	34.07	69.64	33.46
Menor 1 año	9.0	1,289	(15.18)	7.79	61.47	29.03	(60.72)
De 1 - 3 años	10.5	368	(14.99)	86.33	49.70	122.81	(34.10)
De 3 - 5 años	10.3	151	(65.67)	33.51	(2.12)	96.01	(104.36)
Mayor 5 años	9.5	430	25.77	75.33	1.07	58.88	(58.44)
Tasas Consumo (%)							
Menor 1 año	22.0	15	(1.47)	129.67	54.12	145.99	(110.65)
De 1 - 3 años	22.1	124	(42.78)	77.60	68.26	116.13	(150.90)
De 3 - 5 años	20.0	530	(30.94)	108.59	114.84	143.69	(11.91)
Mayor 5 años	16.3	614	(5.66)	51.37	43.11	69.35	(134.25)
Tasas Vivienda (%)							
Mayor 15 años	10.4	237	(2.26)	(5.17)	(9.96)	(3.69)	(39.62)
Tasas Tes (%)							
Menor a 1 mes	4.3	n.a	(2.31)	(2.59)	7.92	(1.07)	11.18
Menor a 1 año	4.7	n.a	(1.75)	0.09	6.23	1.91	1.89
De 1 a 3 años	5.3	n.a	(2.24)	(2.09)	(7.06)	(3.10)	18.28
De 3 a 5 años	5.9	n.a	(2.04)	(1.44)	(17.89)	(4.54)	29.05
Mayor a 5 años	7.0	n.a	(0.40)	0.56	(24.80)	(3.31)	38.38
Mayor a 15 años	7.5	n.a	0.13	(5.48)	(29.31)	(8.81)	36.28

Fuentes: Banco de la República. Cálculos con información de la Superintendencia Financiera de Colombia.

6. Inversiones

a. Inversiones Netas de los Establecimientos de Crédito 1/ (Miles de millones de pesos y porcentajes)

(Miles de millones de pesos)	Saldo a 01/02/2019	VARIACIONES									
		SEMANAL		ÚLTIMAS 4 SEMANAS		ÚLTIMAS 13 SEMANAS		AÑO CORRIDO		ANUAL	
		ABS	%	ABS	%	ABS	%	ABS	%	ABS	%
A. Moneda Legal	97,078	1,125	1.2	4,618	5.0	4,546	4.9	5,259	5.7	10,528	12.2
B. Moneda Extranjera	32,375	-317	-1.0	-325	-1.0	1,499	4.9	-530	-1.6	4,346	15.5
C. TOTAL (A+B=C)	129,453	808	0.6	4,293	3.4	6,046	4.9	4,730	3.8	14,874	13.0
ITEM DE MEMORANDO											
Moneda Extranjera - En millones US\$ 2/	10,435	58	0.6	243	2.4	718	7.4	309	3.1	538	5.4
TASA REPRESENTATIVA DE MERCADO	3,103	-48	-1.5	-106	-3.3	-75	-2.4	-147	-4.5	270	9.6

b. Inversiones de los Establecimientos de Crédito en ML 1/

(Miles de millones de pesos)	Saldo a 01/02/2019	VARIACIONES									
		SEMANAL		ÚLTIMAS 4 SEMANAS		ÚLTIMAS 13 SEMANAS		AÑO CORRIDO		ANUAL	
		ABS	%	ABS	%	ABS	%	ABS	%	ABS	%
INVERSIONES NETAS	97,078	1,125	1.2	4,618	5.0	4,546	4.9	5,259	5.7	10,528	12.2
A. Establecimientos de crédito	97,078	1,125	1.2	4,618	5.0	4,546	4.9	5,259	5.7	10,528	12.2
Inversiones Brutas	97,187	1,125	1.2	4,636	5.0	4,569	4.9	5,274	5.7	10,540	12.2
a) Títulos de deuda:	70,879	1,092	1.6	4,102	6.1	2,660	3.9	4,542	6.8	5,416	8.3
Título de Tesorería - TES	56,086	882	1.6	4,150	8.0	2,570	4.8	4,864	9.5	6,023	12.0
Otros Títulos de deuda pública	4,797	7	0.1	1	0.0	31	0.6	3	0.1	338	7.6
Otros emisores Nacionales	9,996	204	2.1	-49	-0.5	59	0.6	-325	-3.2	-945	-8.6
Emisores Extranjeros	0	0	--	0	--	0	--	0	--	0	--
b) Instrumentos de patrimonio	3,821	65	1.7	126	3.4	-119	-3.0	149	4.1	460	13.7
c) Otras inversiones 2/	22,487	-32	-0.1	407	1.8	2,028	9.9	583	2.7	4,664	26.2
Deterioro	109	0	0.0	17	18.8	22	26.0	15	15.8	12	12.7

c. Inversiones de los Establecimientos de Crédito en ME 1/

(Miles de millones de pesos)	Saldo a 01/02/2019	VARIACIONES									
		SEMANAL		ÚLTIMAS 4 SEMANAS		ÚLTIMAS 13 SEMANAS		AÑO CORRIDO		ANUAL	
		ABS	%	ABS	%	ABS	%	ABS	%	ABS	%
INVERSIONES NETAS	32,375	-317	-1.0	-325	-1.0	1,499	4.9	-530	-1.6	4,346	15.5
A. Establecimientos de crédito	32,375	-317	-1.0	-325	-1.0	1,499	4.9	-530	-1.6	4,346	15.5
Inversiones Brutas	32,375	-317	-1.0	-325	-1.0	1,499	4.9	-530	-1.6	4,346	15.5
a) Títulos de deuda:	1,063	-91	-7.9	-162	-13.2	147	16.0	-171	-13.9	281	36.0
Título de Tesorería - TES	163	0	-0.2	-1	-0.8	4	2.3	0	0.0	-62	-27.7
Otros Títulos de deuda pública	392	-82	-17.4	-118	-23.2	9	2.4	-122	-23.8	274	232.9
Otros emisores Nacionales	90	-2	-2.2	-8	-8.5	6	6.7	-9	-9.4	-40	-30.7
Emisores Extranjeros	418	-6	-1.4	-34	-7.6	128	44.2	-39	-8.6	110	35.6
b) Instrumentos de patrimonio	73	0	0.0	2	2.3	-2	-3.0	0	0.5	-40	-35.4
c) Otras inversiones 2/	31,239	-226	-0.7	-165	-0.5	1,355	4.5	-359	-1.1	4,105	15.1
Deterioro	0	0	-1.5	0	-3.3	0	-2.4	0	-4.5	0	9.6

1/ No incluye FDN

2/ Incluye inversiones en subsidiarias y filiales, en asociadas, en negocios y operaciones conjuntas y en derechos fiduciarios. Incluye ajustes por reclasificación entre monedas nacional y extranjera.

Fuentes: Formato 281 de la Superintendencia Financiera de Colombia y cálculos Banco de la República.

7. Balance consolidado de los Establecimientos de Crédito

PRINCIPALES CUENTAS DEL BALANCE DE LOS ESTABLECIMIENTOS DE CRÉDITO*

Miles de millones de pesos y porcentajes

Concepto	Saldo a		VARIACIONES									
	febrero 02 2018	febrero 01 2019	SEMANAL		ULTIMAS 4 SEM		ULTIMAS 13 SEM		AÑO CORRIDO		ANUAL	
			ABS	%	ABS	%	ABS	%	ABS	%	ABS	%
Activo Neto **	508,100	545,402	-950	-0.2	6,515	1.2	20,227	3.9	-203	0.0	37,302	7.3
1. Posición propia contado 1/	922	3,552	-775	-17.7	-2,164	-36.9	1,499	70.8	-1,826	-32.6	2,360	255.8
2. Reserva bancaria	29,354	28,941	-3,697	-11.3	982	3.5	1,630	6.0	-4,762	-14.1	-413	-1.4
3. Depósitos remunerados en BR	3	102	55	116.3	82	412.3	55	118.1	89	700.2	99	3,287.9
4. Cartera bruta M/L 2/	403,819	429,371	681	0.2	101	0.0	6,896	1.6	-1,407	-0.3	25,552	6.3
5. Inversiones netas M/L 3/	86,550	97,078	1,125	1.2	4,618	5.0	4,546	4.9	5,259	5.7	10,528	12.2
6. Otros activos netos	-12,548	-13,642	1,662	-10.8	2,896	-17.4	5,601	-29.0	2,444	-15.0	-824	6.6
Pasivo + Patrimonio	508,100	545,402	-950	-0.2	6,515	1.2	20,227	3.9	-203	0.0	37,302	7.3
Pasivo: Repos BR + PSE	420,655	446,247	-1,617	-0.4	3,489	0.8	13,612	3.1	-2,885	-0.6	25,592	6.1
1. Repos BR	9,029	16,366	647	4.1	8,482	107.6	8,253	101.7	7,260	79.7	7,337	81.3
2. PSE	411,626	429,881	-2,264	-0.5	-4,993	-1.1	5,359	1.3	-10,145	-2.3	18,255	4.4
Cuenta corriente	44,259	46,702	-1,642	-3.4	-2,976	-6.0	1,082	2.4	-5,316	-10.2	2,443	5.5
Ahorros	165,719	177,202	3,136	1.8	-5,087	-2.8	3,662	2.1	-3,128	-1.7	11,484	6.9
CDT + bonos	190,055	193,540	1,116	0.6	3,184	1.7	-271	-0.1	3,525	1.9	3,485	1.8
Depósitos fiduciarios (impuestos y otros conceptos)	6,551	7,186	-5,303	-42.5	434	6.4	480	7.2	-3,239	-31.1	635	9.7
Depósitos a la vista	5,043	5,251	430	8.9	-548	-9.5	405	8.4	-1,986	-27.4	208	4.1
Repos con el sector real	0	0	0	--	0	--	0	--	0	--	0	--
Patrimonio	87,445	99,155	667	0.7	3,026	3.1	6,616	7.1	2,683	2.8	11,710	13.4

* No incluye FDN. A partir de la semana del 9 de diciembre de 2016 se incluyen en toda la serie los bonos denominados en pesos emitidos en el exterior por Findeter en 2014.

** Neto de cuentas del pasivo diferentes a Repos con BR y PSE.

1/ No incluye comisionistas de Bolsa. Las variaciones absolutas corresponden a las variaciones en dólares multiplicadas por la tasa de cambio promedio del periodo.

2/ La cartera corresponde a las cifras de balance de los establecimientos de crédito con ajuste por cartera administrada a través de derechos fiduciarios entre el 2 de enero de 2015 y el 21 de octubre de 2016, la cual se incluye como parte de este rubro. A partir del 28 de octubre de 2016, esta cartera nuevamente se encuentra dentro de las cifras de balance como cartera de los establecimientos de crédito.

3/ Las inversiones corresponden a las cifras de balance de los establecimientos de crédito con ajuste por cartera administrada a través de derechos fiduciarios entre el 2 de enero de 2015 y el 21 de octubre de 2016, la cual se resta de este saldo. A partir del 28 de octubre de 2016, este ajuste se elimina porque el saldo por este concepto se encuentra registrado como cartera. Adicionalmente, el saldo de inversiones que se presenta en este cuadro contiene ajustes entre el 2 de enero de 2015 y el 8 de enero de 2016 por composición entre monedas de inversiones en subsidiarias y filiales.

Nota: Los Fiduciarios corresponden a servicios bancarios de recaudo.

Fuentes: Formato 281 de la Superintendencia Financiera de Colombia y cálculos Banco de la República.

8. Activos externos netos y el mercado cambiario

a. Reservas Internacionales

RESERVAS INTERNACIONALES (Millones de dólares)

Concepto	2018	2019		
	Acum Año dic 31	Acum Año ene 31	Acum Año** feb 8	Acum mes** feb 8
SALDO				
I. Reservas Internacionales Brutas *	48,401	49,217	50,402	
II. Pasivos de Corto Plazo	9	9	9	
III. Reservas Internacionales Netas (I-II) *	48,393	49,209	50,393	
VARIACION				
I. Reservas Internacionales Brutas	764	816	2,000	1,185
Pasivos de Corto Plazo	0	0	(0)	(0)
II. Reservas Internacionales Netas	764	816	2,000	1,185
Causaciones y Valuaciones	(429)	309	226	(82)
Pasivos con Residentes	(12)	14	(1)	(15)
Opciones call por ejercer	0	0	0	0
MEMO - ITEM				
Saldo Reservas internacionales brutas sin FLAR *	47,897	48,713	49,897	
Causaciones, Valuaciones y Provisiones (deterioro)**	(437)	(128)	(210)	
Pasivos con Residentes	96	110	95	
Opciones call por ejercer	0	0	0	

* Para efectos de reporte al FMI se excluyen los aportes al Fondo Latinoamericano de Reservas FLAR del saldo de reservas internacionales, sin embargo, en la información contable del Banco de la República los aportes al FLAR continúan formando parte de los activos de reservas.

** Incluye el deterioro por operaciones de convenios de Aladi.

Fuente: Banco de la República

b. Posición Propia y Posición Propia de Contado

millones de USD	18-ene-19	Variación 1 semana	Variación 4 semanas	Variación año corrido	Variación 1 año	Var. Cierre Trim. Ant.
PPC	1,202	57	-653	-546	177	-546
Activo (PPC)	10,696	-235	-603	-349	-1,054	-349
Pasivo (PPC)	9,494	-292	49	197	-1,231	197
Derechos Netos a Futuro (DNF)	-376	-46	572	512	652	512
Derechos Netos por Opciones (DNO)	392	-39	-76	-56	455	-56
Otros Activos Netos (OAN)	1,325	-30	148	-22	-1,079	-22
PP	2,541	-59	-7	-111	205	-111

PPC/PT	4.2%
PP/PT	9.0%

DNF: Derechos a Futuro - Obligaciones a Futuro

DNO: Derechos por Opciones - Obligaciones por Opciones

OAN: Otros activos en m/e - otros pasivos en m/e

Fuente: Superintendencia Financiera de Colombia. Cálculos: Banco de la República.

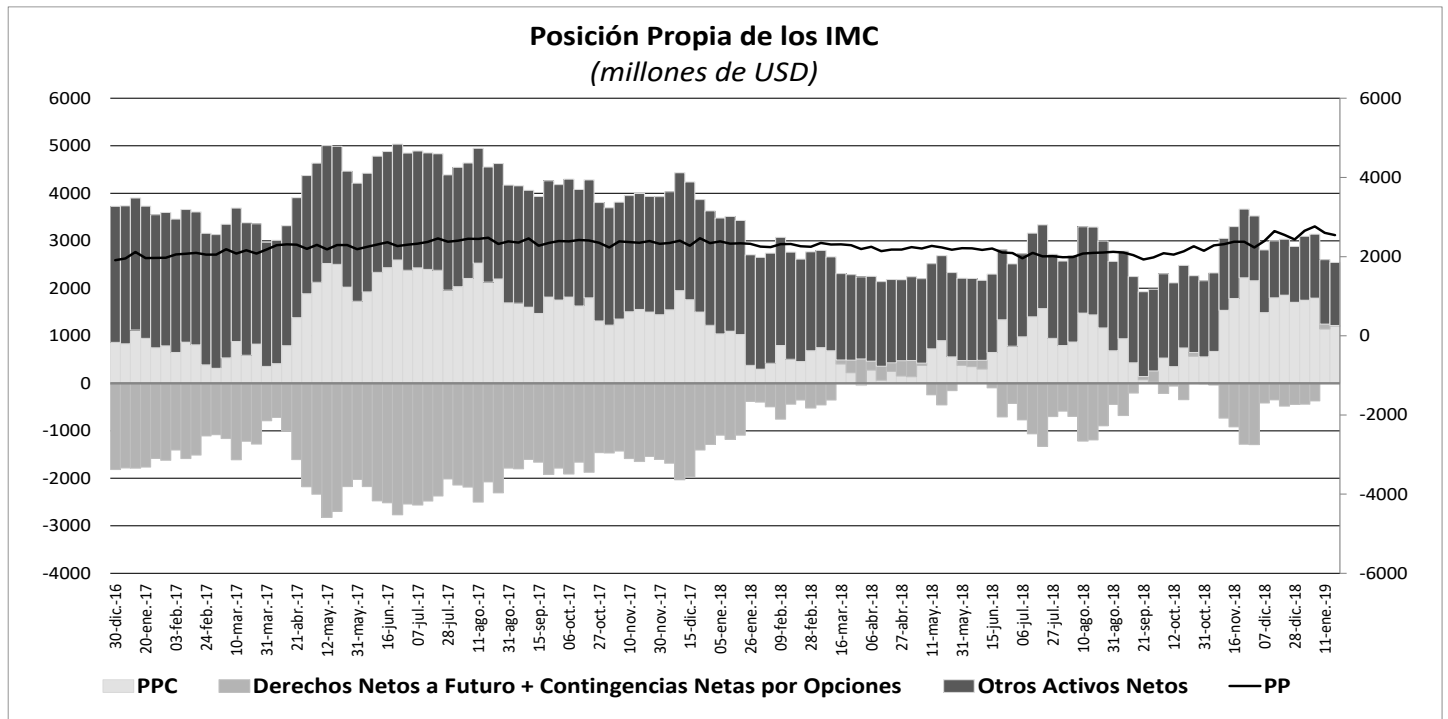

10. Mercados Financieros

a. Evolución durante la semana

Durante la semana la percepción del riesgo medida a través del VIX disminuyó un 2,60%, pasando de 16,14 a 15,72. Por su parte, los precios del petróleo descendieron; el crudo de referencia WTI bajo 4,60% durante la semana, al pasar de USD\$ 55,26 a USD\$ 52,72 mientras que el Brent cerró en USD\$ 62,1 (-1,04%). Durante la semana los principales datos que impactaron los mercados financieros fueron:

En Estados Unidos:

- El presidente Donald Trump dijo el jueves que no planeaba reunirse con el presidente chino, Xi Jinping, antes de la fecha límite del 1 de marzo establecida por ambos países para lograr un acuerdo comercial.
- El Departamento de Agricultura informó que China adquirió 2.6 millones de toneladas de semillas de soja, la segunda venta confirmada desde que el país asiático anunció que importaría 5 millones de toneladas durante las negociaciones de comercio.
- Durante la semana, los presidentes de la Fed de San Luis, James Bullard y la Fed de Dallas, Robert Kaplan se mostraron a favor de una política más *dovish* por parte de la entidad. Bullard, señaló que el aumento de la tasa de interés de diciembre probablemente llevó a la política monetaria a un terreno restrictivo que podría estar empujando a la economía más lejos de uno de los objetivos clave de la Fed, Kaplan por su parte se mostró a favor de frenar las subidas de las tasas de interés por el momento.
- El Departamento de Comercio informó que el déficit comercial se redujo en noviembre un 11.5%, por debajo de las expectativas (Obs.: -49,3b; Esp.: -54,0b; Ant.: -55,7b) ante menores importaciones de teléfonos celulares y de productos petroleros, luego que el saldo negativo se había acrecentado por cinco meses seguidos.

En Europa:

- El Banco de Inglaterra (BoE) señaló que Reino Unido (RU) se enfrenta este año a su crecimiento económico más débil en 10 años (Esperado por el BoE: 1,2%) y lo atribuyó a la creciente incertidumbre sobre el *Brexit* y a la desaceleración mundial, pero mantuvo su mensaje de que las tasas de interés subirán si se logra un acuerdo con la UE. En su reunión de política monetaria, el BoE mantuvo inalterada la tasa de interés en 0,75% y reiteró que a la quinta economía más grande del mundo le esperan subidas graduales y limitadas de tasas, siempre que se evite un *Brexit* desordenado. El banco central redujo su pronóstico de crecimiento económico para 2019 al 1.2% desde el 1.7% que esperaba en noviembre.

- De igual manera en RU, el índice de gerentes de compras (PMI) del sector servicios cayó en enero a 50.1 desde 51.2 en diciembre siendo el nivel más bajo desde jul-16.
- La producción industrial alemana cayó en diciembre por cuarto mes consecutivo y en contra de las expectativas (Obs.: -0,4%; Esp.:0,8%; Ant.:-1,9%), lo que envió otra señal de que el crecimiento en la mayor economía de Europa se está debilitando. Los analistas señalaron que la caída hace más probable que la economía alemana se contraiga en el cuarto trimestre, lo que se traduciría en una recesión técnica después de que el crecimiento del producto interno cayó en el tercer trimestre.

En Asia:

- En China, los mercados financieros estuvieron cerrados por la celebración del nuevo año lunar chino.
- En Japón, el gasto doméstico en diciembre registró una tasa de crecimiento positiva por primera vez en cuatro meses, impulsado por un aumento en el sueldo real (Obs.: 1.8%; Esp.: 1.7%).
- El primer ministro de Japón, Shinzo Abe, elogió la política monetaria del BoJ por ayudar a crear empleos, sugiriendo que el Gobierno no estaba demasiado preocupado de que la inflación permanezca lejos del objetivo del 2%. Abe le dijo al Parlamento que el Gobierno acepta la explicación dada por el BoJ sobre por qué la inflación no ha alcanzado su objetivo, enfatizando que la economía se habría encontrado en un estado mucho peor sin el programa de estímulo.

En Latinoamérica:

- En Chile, la economía creció al mayor ritmo en cinco años (Los datos oficiales se espera sean entregados el 18 de marzo pero se estima que el crecimiento estuvo alrededor del 4,0%), favorecida por la recuperación de la inversión y un mejor desempeño de la industria minera.
- El Gobierno Colombiano presentó ante el Congreso el Plan Nacional de Desarrollo que establece las principales metas económicas y sociales para los próximos cuatro años; entre los datos más destacados se encuentran: i) Crecimiento potencial del PIB a 4.1% desde el 3.3% actual. ii) Crecimiento de 4.5%, desde un posible 2.6% en 2018, impulsado por la agricultura, la minería, la industria, los servicios financieros, el transporte y la construcción. iii) Los ingresos fiscales subirán a 14.4% del PIB desde 13.6% en 2018.
- El IPC de enero creció 0.6% respecto al mes anterior siendo el ritmo más bajo en ese mes desde 2014, debido al aumento de los precios de las comunicaciones, los alimentos, los restaurantes y los hoteles. Estos datos se miden con una nueva metodología para calcular la canasta IPC que empezó a regir este año. Según el director del DANE, la nueva metodología del cálculo del IPC permitirá que la inflación sea menos volátil al comportamiento del componente de los alimentos, pero la va a hacer mucho más sensible a las variaciones en servicios públicos domiciliarios y a los comportamientos inmobiliarios en el país.

b. Tasas de interés de Bancos Centrales

	Tasa de interés vigente			
	Actual (a) 08 de febrero	Semana anterior 01 de febrero	4 sem atrás 08 de enero	Un año atrás
Estados Unidos	2,25 - 2,5	2,25 - 2,5	2,25 - 2,5	1,25 - 1,5
Zona Euro	0,00	0,00	0,00	0,00
Japón	-0,10	-0,10	-0,10	-0,10
Reino Unido =	0,75	0,75	0,75	0,50
Canadá	1,75	1,75	1,75	1,25
Brasil =	6,50	6,50	6,50	6,75
México =	8,25	8,25	8,25	7,25
Colombia	4,25	4,25	4,25	4,50
Chile	3,00	3,00	2,75	2,50
Argentina*	46,24	52,44	58,80	27,25
Perú =	2,75	2,75	2,75	3,00
Australia =	1,50	1,50	1,50	1,50
Nueva Zelanda	1,75	1,75	1,75	1,75
Malasia	3,25	3,25	3,25	3,25
Sudáfrica	6,75	6,75	6,75	6,75
Turquía	24,00	24,00	24,00	8,00
India ↓	6,25	6,50	6,50	6,00
Rusia =	7,75	7,75	7,75	7,75
China	4,35	4,35	4,35	4,35
Suiza	-1,25 - -0,25	-1,25 - -0,25	-1,25 - -0,25	-1,25 - -0,25
Indonesia	6,00	6,00	6,00	3,25
Noruega	0,75	0,75	0,75	0,50

*El BCRA anunció el 28/09/2018 que el crecimiento de la base monetaria será nulo hasta junio del 2019. Por tanto, esta tasa es calculada diariamente como el promedio de las tasas negociadas de las LELIQ con las entidades financieras.

c. Inflación observada y expectativas de inflación

	Tasa actual y meta de inflación 08 de febrero			Encuesta de expectativas de inflación anual a diciembre del 2019			
	Inflación (b)	Tasa de interés real [(1+a)/(1+b)]-1	Meta de Inflación 2017	BLOOMBERG		BANCOS CENTRALES	
				Fecha de la encuesta	Resultado	Fecha realización de la encuesta	Resultado
Estados Unidos (Dic)	1,90	0,59	2,00	8/02/2019	2,00	-	-
Zona Euro (Ene)	1,40	-1,38	2,00	8/02/2019	1,40	2019-1	1,60
Japón (Dic)	0,30	-0,40	2,00	8/02/2019	1,00	-	-
Reino Unido (Dic)	2,10	-1,32	2,00	8/02/2019	2,00	nov-18	3,20
Canadá (Dic)	2,00	-0,25	1,00 - 3,00	8/02/2019	1,80	-	-
Brasil (Ene) ↑	3,78	2,62	2,50 - 6,50	8/02/2019	3,97	feb-19	3,87
México (Ene) ↓	4,37	3,72	3,00	8/02/2019	4,10	feb-19	3,89
Colombia (Ene) ↓	3,15	1,07	2,00 - 4,00	8/02/2019	3,45	ene-19	3,50
Chile (Ene) ↓	1,80	1,18	2,00 - 4,00	8/02/2019	2,96	ene-19	2,80
Argentina (Dic)	47,60	-0,92	12,00 - 17,00	8/02/2019	38,20	ene-19	29,00
Perú (Ene)	2,13	0,61	1,00 - 3,00	8/02/2019	2,40	dic-18	2,50
Australia (Dic)	1,80	-0,29	2,00 - 3,00	8/02/2019	2,10	dic-18	1,8
Nueva Zelanda (Dic)	1,90	-0,15	1,00 - 3,00	8/02/2019	1,85	dic-18	2,09
Malasia (Dic)	0,20	3,04	-	8/02/2019	2,00	-	-
Sudáfrica (Dic)	4,50	2,15	3,00 - 6,00	8/02/2019	5,20	dic-18	5,30
Turquía (Ene)	20,35	3,03	3,00 - 7,00	8/02/2019	17,25	ene-19	16,00
India (Dic)	2,19	3,97	2,00 - 6,00	-	-	-	-
Rusia (Ene) ↑	5,00	2,62	4,00	8/02/2019	5,00	-	-
China (Dic)	1,90	2,40	3,00	8/02/2019	2,20	-	-
Irlanda (Dic)	0,70	-0,70	2,00	8/02/2019	1,10	-	-
Portugal (Ene)	0,40	-0,40	2,00	-	-	-	-
Grecia (Dic)	0,56	-0,56	2,00	-	-	-	-
Suiza (Ene) ↓	0,60	-0,84	2,00	-	-	-	-
Indonesia (Ene)	2,82	3,09	2,50 - 4,50	8/02/2019	3,40	2018-4	3,86
Noruega (Ene) ↓	3,10	-2,28	2,00	8/02/2019	2,00	-	-

d. Tasas de los mercados monetarios internacionales

	Plazo	Tasa actual (a) 08 de febrero	Semana anterior (b) 01 de febrero	4 sem atrás	31 de Diciembre de 2018	Un año atrás	Variación p.b. última semana (a-b)
FEDERAL FUND	1 Día	2,40	2,40	2,40	2,40	1,42	0,0
LIBOR	1Día	2,39	2,37	2,39	2,38	1,44	1,2
LIBOR	1 Semana	2,41	2,41	2,41	2,41	1,47	-0,1
LIBOR	1 Mes	2,50	2,51	2,52	2,50	1,58	-1,0
LIBOR	3 Meses	2,70	2,73	2,78	2,81	1,81	-3,5
EUR LIBOR	1 Día	-0,47	-0,46	-0,47	-0,47	-0,44	-0,1
EUR LIBOR	1 Semana	-0,45	-0,45	-0,44	-0,44	-0,43	0,1
EUR LIBOR	1 Mes	-0,42	-0,42	-0,42	-0,41	-0,40	0,1
EUR LIBOR	3 Meses	-0,33	-0,34	-0,33	-0,36	-0,38	0,9

Fuente: Bloomberg

Federal fund rate: Tasa interbancaria overnight a la cual los bancos miembros de sistema de la Reserva Federal de los Estados Unidos se prestan el exceso de reservas sin exigir garantía como contrapartida.

Libor: Tasa de interés interbancaria que se aplica en el mercado de capitales de Londres. Esta tasa se construye a partir de las cotizaciones (punta de oferta) que presentan los bancos con mejor calidad crediticia a las 11:00 a.m. hora en Londres, para los diferentes plazos. En el documento se presenta la tasa de referencia para transacciones en dólares. EUR libor: Tasa de interés interbancaria para las transacciones en Euros que se aplica en el mercado de capitales de Londres. Esta tasa se construye a partir de las cotizaciones (punta de oferta) que presentan los bancos con mejor calidad crediticia a las 11:00 a.m. hora en Londres, para los diferentes plazos.

e. Bonos del tesoro americano

BONOS DEL TESORO AMERICANO ^{1/}	Tasa actual (a) 08 de febrero	Semana anterior (b) 01 de febrero	4 sem atrás	31 de Diciembre de 2018	Un año atrás	Variación p.b. última semana (a-b)
0,25	2,41	2,39	2,44	2,35	1,54	2,56
0,5	2,49	2,46	2,54	2,56	1,73	3,20
2	2,47	2,51	2,59	2,49	2,11	-3,8
5	2,45	2,50	2,58	2,51	2,54	-5,8
10	2,64	2,69	2,73	2,69	2,83	-4,9
30	2,98	3,03	3,01	3,02	3,13	-4,5

1/ Bonos genéricos de Bloomberg

Fuente: Bloomberg

f. Spread de deuda soberana*

EMBI (Emerging Market Bond Index) ^{1/}	Spread actual (a) 08 de febrero	Semana anterior (b) 01 de febrero	4 sem atrás 08 de enero	31 de Diciembre de 2018	Un año atrás	Variación última semana (a-b)	Variación porcentual última semana (a/b)-1
Plus soberanos	392	379	419	445	328	13	3,5%
Colombia	197	185	199	228	191	12	6,5%
Argentina	672	655	726	815	417	17	2,6%
Brasil	245	234	251	273	241	11	4,7%
México	319	319	328	354	249	0	0,0%
Perú	146	139	156	168	143	7	5,0%
Venezuela	4742	4621	6557	7014	5276	121	2,6%
Turquía	413	384	425	423	299	29	7,6%
Sudáfrica	280	264	280	318	216	16	6,1%

1/ Bonos genéricos de Bloomberg

Fuente: Bloomberg

EMBI plus: Emerging Markets Bond Index - Embi + - es un índice creado por JP Morgan que mide los retornos totales de los instrumentos de deuda externa de los países emergentes, incluyendo bonos Brady en dólares y en otras monedas, préstamos, Eurobonos e instrumentos de deuda local denominados en dólares. Este indicador está concentrado en instrumentos de las tres principales economías de Latinoamérica (Brasil, México y Argentina) con una ponderación de 68%, dejando el resto para los otros países Latinoamericanos. Para el desarrollo de este informe, se considera el spread de dicho portafolio EMBI, sobre la curva cero cupón de los treasuries. EMBI plus país: Emerging Markets Bond Index (Embi +) calculado bajo los mismos criterios del EMBI PLUS considerando únicamente los títulos del respectivo país. Para el desarrollo de este informe, se considera el spread de dicho portafolio EMBI, sobre la curva cero cupón de los treasuries

*A partir del 01/10/2018 los tickers de Bloomberg de Colombia, México, Brasil, Argentina y Perú corresponden a ELI GCOL index, ELI GMXN index y ELI GBRL index, ELI GARL index y ELI GPER index, respectivamente.

g. TED (Libor 3 Meses –T-bills 3 Meses)



Fuente: Bloomberg, DODM

h. Embi plus, embi Colombia, CDS, coeficientes de aversión al riesgo y yankees*

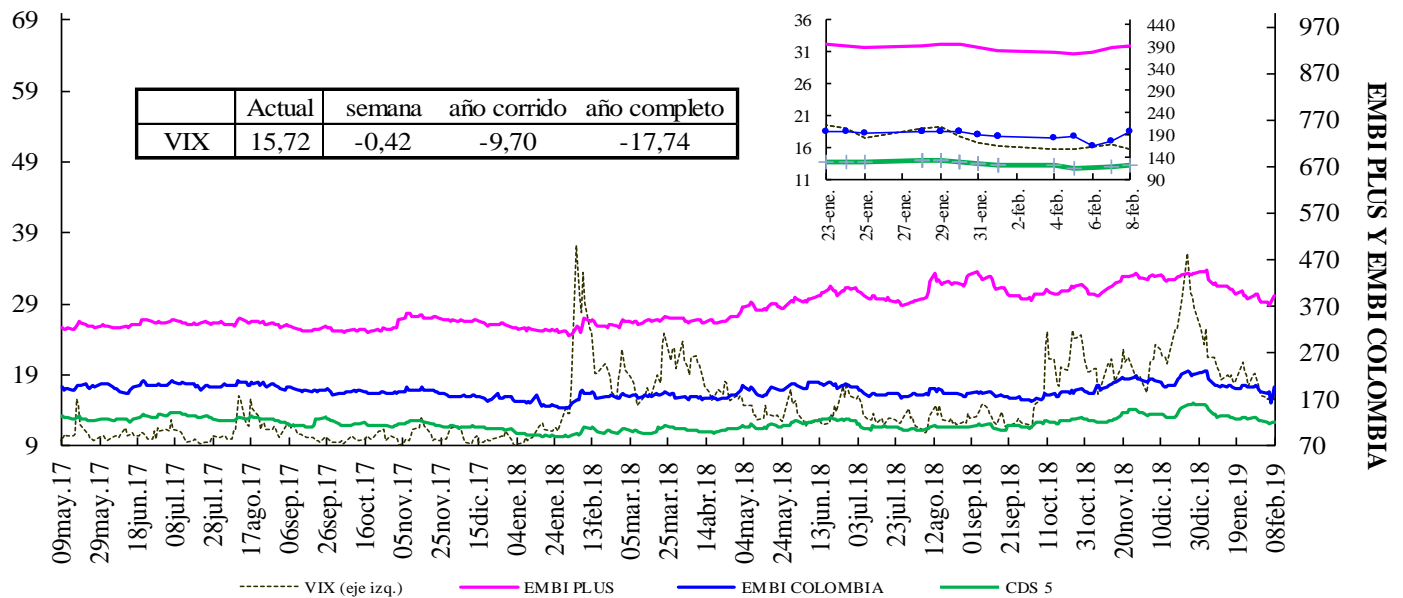

VIX: Índice de volatilidad del "Chicago Board Options Exchange SPX", que refleja la volatilidad implícita en las opciones sobre las acciones que componen el S&P 500. Se utiliza como un indicador que mide la aversión al riesgo de los inversionista
 *El ticker del EMBI de Colombia en Bloomberg corresponde a ELI GCOL index

EMBI-CDS 1-CDS 10-CDS 5

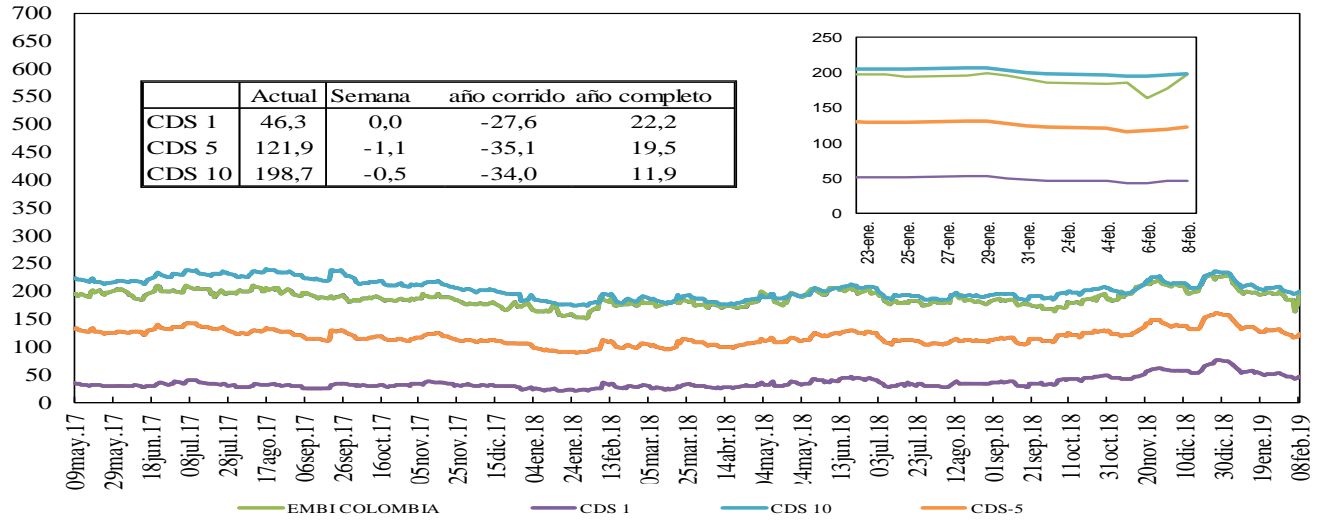

Credit Default Swap América Latina-5 años

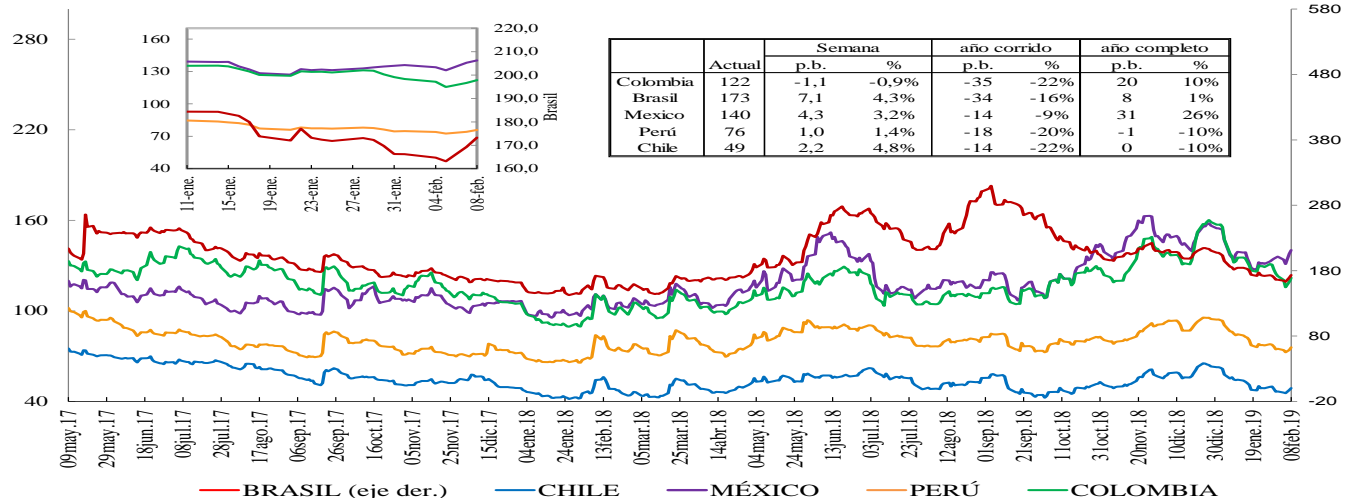

*En la gráfica que muestra el zoom, el eje de la derecha corresponde al eje de Brasil.

Credit Default Swap otros países - 5 años

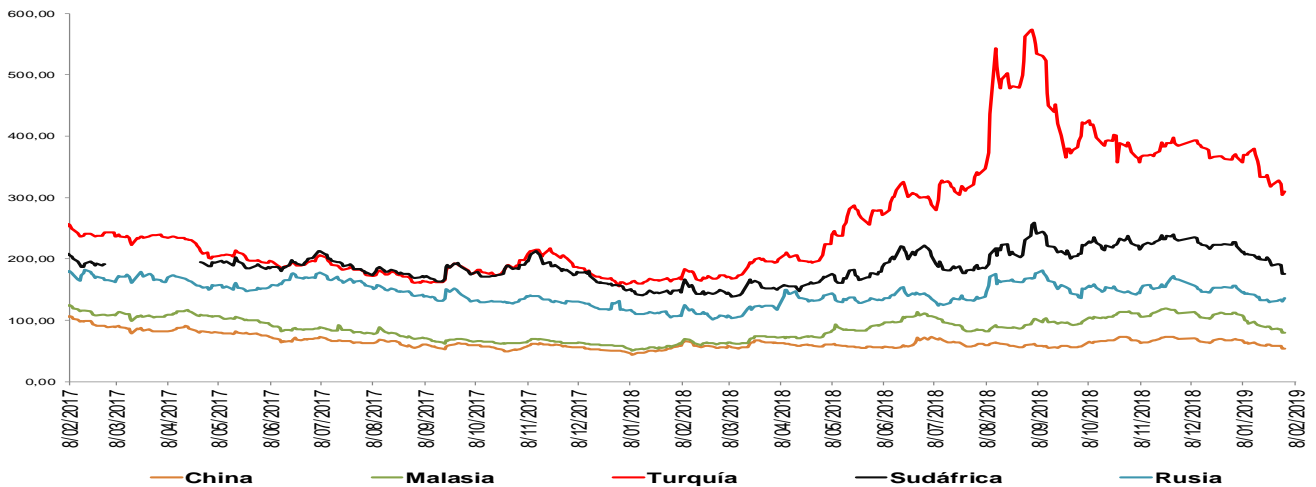

*Debido a que no están disponibles los datos en Bloomberg no se incluyen los CDS a 5 años de Alemania, Francia e Italia en algunos días de la serie. *El ticker del EMBI de Colombia en Bloomberg corresponde a ELI GCOL index

Un Credit Default Swap (CDS) es un instrumento financiero por medio del cual se negocia el riesgo crediticio de un bono. El tenedor paga una prima (puntos básicos sobre el valor nominal del bono) a la entidad que ofrece el CDS a cambio de que esta responda por valor nominal en caso que el emisor haga default. La valoración de un CDS se hace en puntos básicos sobre el valor nominal del bono y tiene una relación directa con el nivel de aversión al riesgo de los inversionistas. Es decir, entre más alta sea la probabilidad de default mayor será el valor del CDS y viceversa.

i. Índices Accionarios

País	Índices accionarios	Nivel actual 08 de febrero	Diferencia			
			Semanal 01 de febrero	4 sem atrás 08 de enero	31 de Diciembre de 2018	Un año atrás
EE UU	DOW JONES	25.106	0,17%	5,5%	7,6%	5,2%
EE UU	S&P500	2.708	0,05%	5,2%	8,0%	4,9%
EE UU	NASDAQ	7.298	0,47%	5,8%	10,0%	7,7%
Zona Euro	Euro Stoxx 50	3.136	-1,12%	2,6%	4,5%	-7,2%
Alemania	DAX	10.907	-2,45%	1,0%	3,3%	-11,0%
Argentina	MERVAL	36.664	0,18%	11,4%	21,0%	18,2%
México	MEXBOL	43.180	-1,28%	-0,8%	3,7%	-9,8%
Brasil (Sao Paulo)	IBOV	95.343	-2,57%	3,6%	8,5%	16,9%
Chile	IPSA	5.379	-1,36%	3,0%	5,4%	-6,5%
Venezuela	IBVC	5.525	4,52%	110,6%	244,2%	62,9%
Perú	IGBVL	20.315	0,10%	4,8%	5,0%	0,6%
Colombia	COLCAP	1.469	0,46%	7,3%	10,8%	-2,4%
Japón	NKY	20.333	-2,19%	0,6%	1,6%	-7,1%
China	SHANGAI SE	2.618	0,00%	3,6%	5,0%	-19,7%

Fuente: Bloomberg.

j. Comportamiento de tasas de cambio

i) Depreciación de las principales monedas frente al Dólar Americano

TASAS DE CAMBIO Frente al dólar	Tasa Indirecta 08 de febrero	Tasa Directa 08 de febrero	Depreciación de las diferentes monedas frente al Dólar					
			Semanal 01 de febrero	4 semanas atrás	31 de Diciembre de 2018	Un año atrás	Dos años atrás	Tres años atrás
Euro	1,1323	0,88	1,18%	1,0%	1,3%	8,2%	-5,5%	-1,1%
Libra	1,2945	0,77	1,04%	-1,8%	-1,5%	7,5%	-3,1%	11,5%
AUD	0,7088	1,41	2,29%	0,7%	-0,6%	9,8%	7,9%	0,0%
NZD	0,6741	1,48	2,36%	-0,3%	-0,3%	7,1%	7,8%	-1,7%
CAD	0,7531	1,33	1,35%	0,0%	-2,6%	5,4%	1,0%	-4,7%
Yen	0,0091	109,74	0,21%	0,9%	0,0%	0,9%	-2,0%	-5,3%
NOK	0,1158	8,6	2,36%	1,0%	0,0%	9,0%	3,9%	0,6%

Fuente: Bloomberg

ii) Depreciación de monedas de países emergentes frente al Dólar Americano (tasas de cierre)

TASA DE CAMBIO Países Emergentes	Tasa actual 08 de febrero	Depreciación de las diferentes monedas frente al Dólar					
		Semanal 01 de febrero	4 sem atrás 08 de enero	31 de Diciembre de 2018	Un año atrás	Dos años atrás	Tres años atrás
Colombia	3.116,57	0,47%	-1,5%	-4,1%	8,8%	8,2%	-7,5%
Argentina	37,84	1,80%	0,7%	0,4%	89,6%	141,4%	163,4%
Brasil	3,73	2,04%	0,5%	-3,8%	13,6%	19,8%	-4,5%
Venezuela*	3.293,59	-0,04%	368,0%	484,7%	54604,9%	NA	NA
Perú	3,32	-0,20%	-0,5%	-1,4%	1,8%	1,2%	-4,9%
México	19,08	-0,15%	-1,4%	-2,9%	1,0%	-6,8%	2,2%
Chile	658,89	1,04%	-3,1%	-4,8%	9,3%	1,7%	-7,2%
Turquía	5,25	0,74%	-4,3%	-0,8%	37,3%	41,1%	78,1%
India	71,31	0,08%	1,6%	2,2%	11,0%	6,1%	5,0%
Sudáfrica	13,62	2,25%	-2,4%	-5,0%	12,0%	1,6%	-15,5%
Malasia	4,07	-0,65%	-1,2%	-1,6%	3,6%	-8,4%	-2,3%

* Venezuela con el cambio de denominación de Bolívar Fuerte a Bolívar Soberano, cambió la metodología para el cálculo de la Tasa de Cambio, por tal motivo no es posible realizar el cálculo de la depreciación dos y tres años atrás.

Fuente: Bloomberg, SET FX –Tasa promedio.

iii) Depreciación del Peso frente a otras monedas

TASAS DE CAMBIO Peso frente a otras monedas	Tasa actual 08 de febrero	Depreciación del Peso frente a las diferentes monedas					
		Semanal 01 de febrero	4 sem atrás 08 de enero	31 de Diciembre de 2018	Un año atrás	Dos años atrás	Tres años atrás
COP/Euro	3528,74	-0,70%	-2,5%	-5,3%	0,6%	14,5%	-6,4%
COP/Libra	4034,24	-0,57%	0,3%	-2,7%	1,3%	11,7%	-17,0%
COP/Yen	28,40	0,47%	-2,4%	-4,1%	7,9%	10,4%	-2,3%
COP/Sol Peruano	937,91	0,67%	-1,0%	-2,8%	7,0%	7,0%	-2,7%
COP/Peso Chileno	4,73	-0,57%	1,7%	0,7%	-0,4%	6,4%	-0,3%
COP/Real Brasileiro	835,12	-1,54%	-2,0%	-0,3%	-4,2%	-9,6%	-3,1%
COP/Peso Mexicano	163,37	0,62%	-0,1%	-1,2%	7,8%	16,2%	-9,4%

Fuente: Bloomberg, cálculos DODM.

k. Precios internacionales de las materias primas

Materias primas Principales productos Balanza comercial	Materias Primas Producto	Nivel actual Dólares 08 de febrero	Diferencia				
			Semanal 01 de febrero	Frente a 31 de enero	4 semanas atrás	31 de Diciembre de 2018	Un año atrás
Índice General	CRB INDEX	178,0	-1,4%	-9,80%	1,18%	4,85%	-7,16%
Exportaciones	Café	1,0	-1,1%	-15,80%	-2,33%	0,74%	-16,48%
Exportaciones	Azúcar	12,9	-0,7%	-5,71%	3,87%	1,98%	-5,50%
Exportaciones	Petróleo WTI	52,7	-4,6%	-18,55%	5,91%	16,10%	-13,79%
Exportaciones	Carbón	74,1	-4,7%	-17,30%	-9,69%	-14,53%	-11,42%
Exportaciones	Oro	1314,3	-0,3%	-2,29%	2,25%	2,48%	-0,34%
Exportaciones	Níquel	12735,0	2,2%	-6,05%	15,20%	20,20%	-2,23%
Exportaciones	Aceite de Palma	840,0	0,0%	-40,00%	-2,89%	20,00%	-32,72%
Importaciones	Trigo	5,2	-2,3%	14,44%	-2,09%	1,38%	13,19%
Importaciones	Maíz	3,5	-1,4%	3,27%	-1,70%	1,46%	1,17%
Importaciones	Cacao	2204,3	1,8%	9,47%	-5,42%	-6,81%	6,82%
Importaciones	Algodón	0,7	-1,5%	-8,95%	0,54%	-0,21%	-8,17%
Importaciones	Soya	8,7	-0,2%	-10,76%	-0,06%	2,90%	-10,26%
Otros	Plata	15,8	-0,5%	-8,67%	1,17%	2,21%	-3,54%
Otros	Cobre	6207,0	1,8%	-12,58%	5,12%	4,06%	-9,23%
Otros	Aluminio	1865,0	-0,4%	-16,16%	1,52%	-0,24%	-13,98%
Otros	Ganado	124,0	0,1%	-1,54%	1,22%	1,11%	-2,36%
Otros	Petróleo Brent	62,10	-1,0%	-9,86%	5,76%	15,43%	-4,18%

Fuente: Bloomberg

Precio del petróleo: precio del futuro más cercano a vencer de un barril de petróleo crudo (en dólares).

Precio del carbon: precio de contado FOB de una tonelada de carbón en el New York mercantile exchange (en dólares).

Precio del café: precio de una libra de café colombiano cotizado en la bolsa de New York (en dólares).

Precio del algodón: corresponde a un descuento sobre el contrato de futuros más activamente transado en New York.

Precio del oro: precio de contado de una onza de oro (en dólares).

Precio del trigo: precio de contado de un saco de trigo rojo suave de invierno en Chicago (en dólares).

Precio del sorgo: precio de contado de un saco de sorgo (100 libras americanas) publicado por el Departamento de Agricultura de estados Unidos (en dólares).

Precio de la plata: precio de contado de una onza de plata (en dólares).

Precio del cobre: precio de contado de una tonelada métrica de cobre según London Metal Exchange (en dólares).

Precio del aluminio: precio de contado de una tonelada métrica de aluminio según London Metal Exchange (en dólares).

Precio del níquel: precio de contado de una tonelada métrica de níquel según London Metal Exchange (en dólares).

Aceite de palma: promedio ponderado del precio diario de una tonelada métrica de aceite de palma, para este promedio, si el mes corriente es enero, el precio en este mes será el precio de contado y el precio de los meses siguientes (febrero, marzo y abril) será el precio de los respectivos contratos. Estos son los precios del mercado de Malasia según el Malaysian Palm Oil Borrad (en dólares).

Precio del maíz: precio de contado de un saco de maíz amarillo en Chicago (en dólares).

Precio del azúcar: precio global de contado de una libra de azúcar (Fuente: International Sugar Organization-en centavos de dólar)

Precio del cacao: precio diario calculado como el promedio de los tres futuros de cocoa más cercanos transado en Londres y New York.

Precio del ganado: precio de contado del ganado vivo en el mercado de Estados Unidos (en dólares).

Precio de la Soya: precio de contado de un Bushel de soya amarilla en Chicago (en dólares)

Precio del arroz: precio de contado de un saco de arroz tailandés en Chicago (en dólares)

i) Gráficos precios Internacionales de materias primas

**PRECIOS DE MATERIAS PRIMAS
(base 100 = 08 de febrero de 2018)**

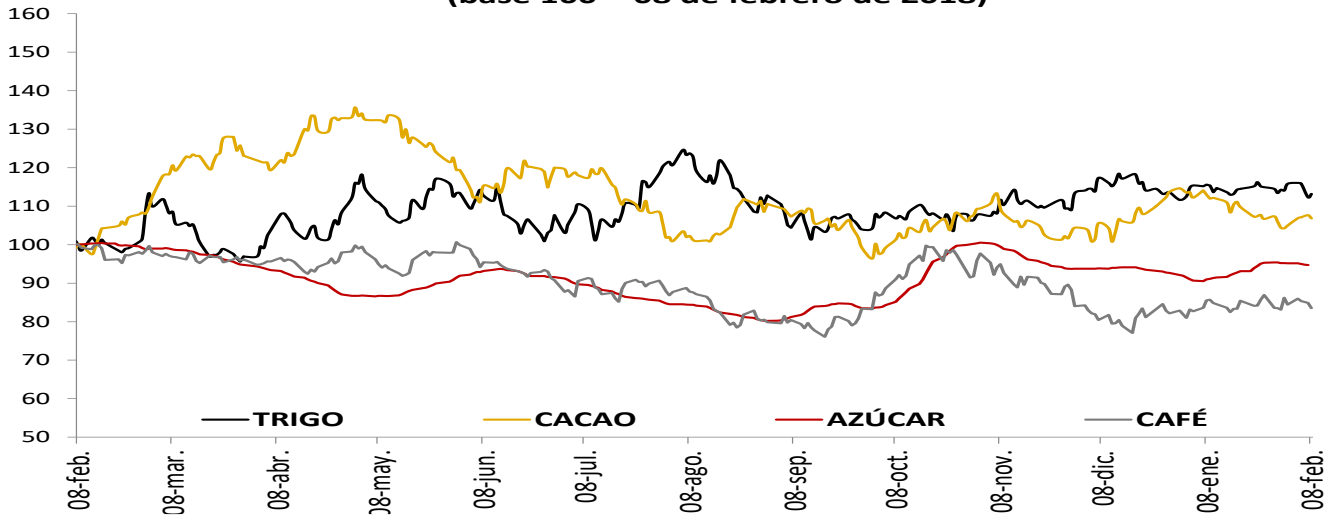

**PRECIOS DE MATERIAS PRIMAS
(base 100 = 08 de febrero de 2018)**

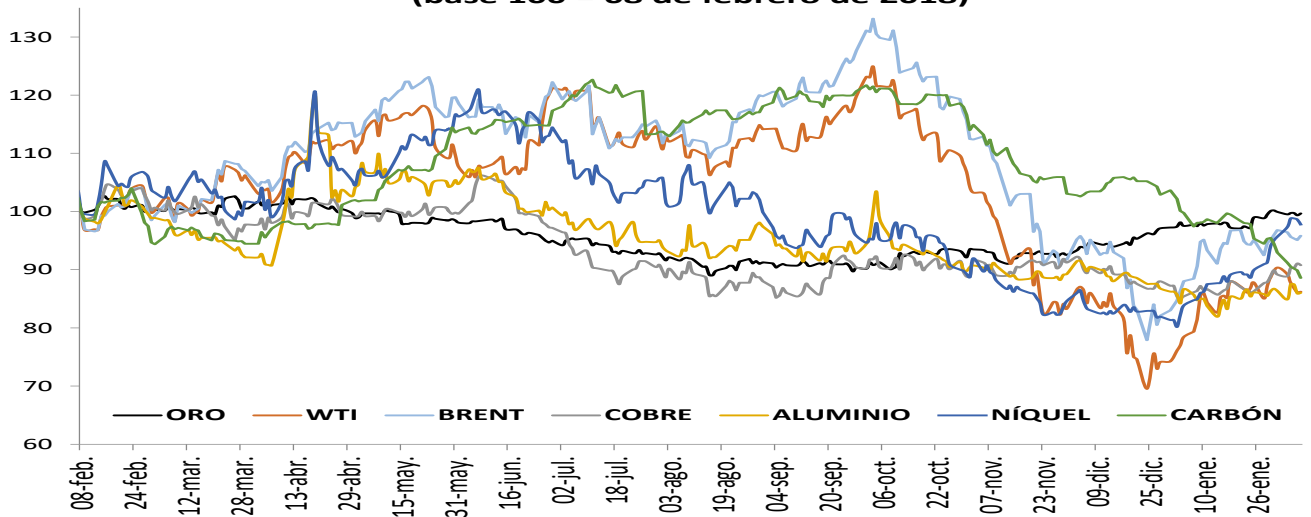

**PRECIOS DE MATERIAS PRIMAS
(base 100 = 08 de febrero de 2018)**

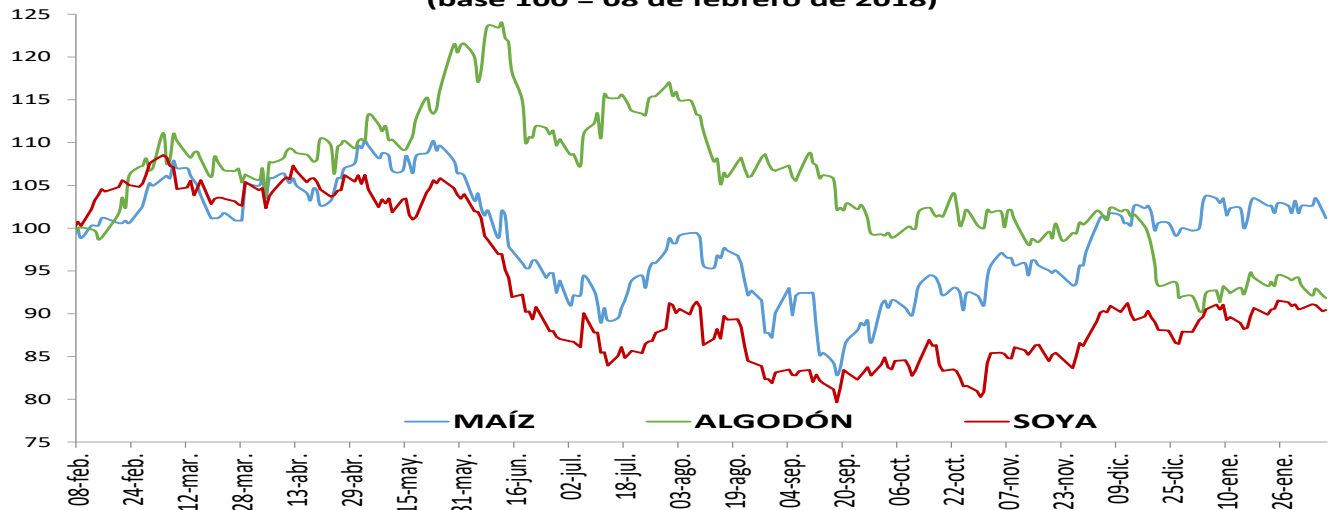

I. Resumen de los mercados de países desarrollados

Mercado De Renta Fija: Bonos Del Tesoro Americano

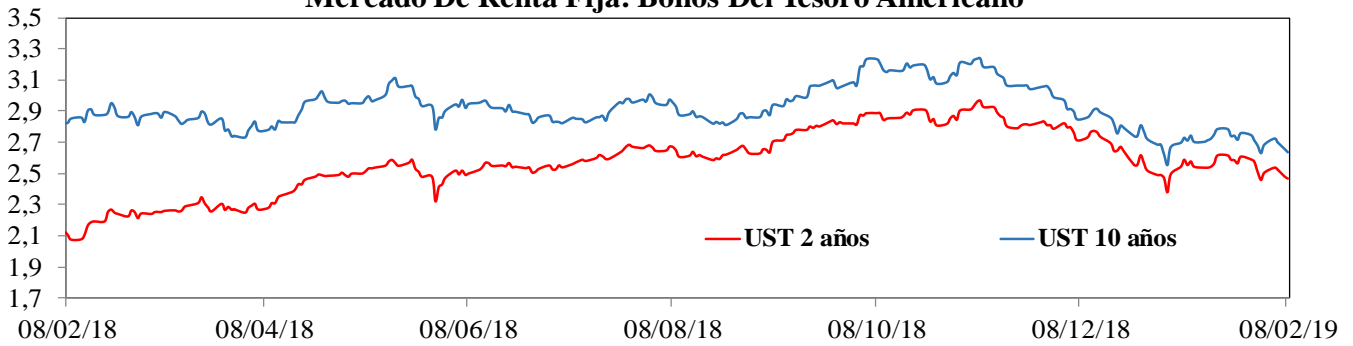

Mercado De Renta Variable: MXWO Index

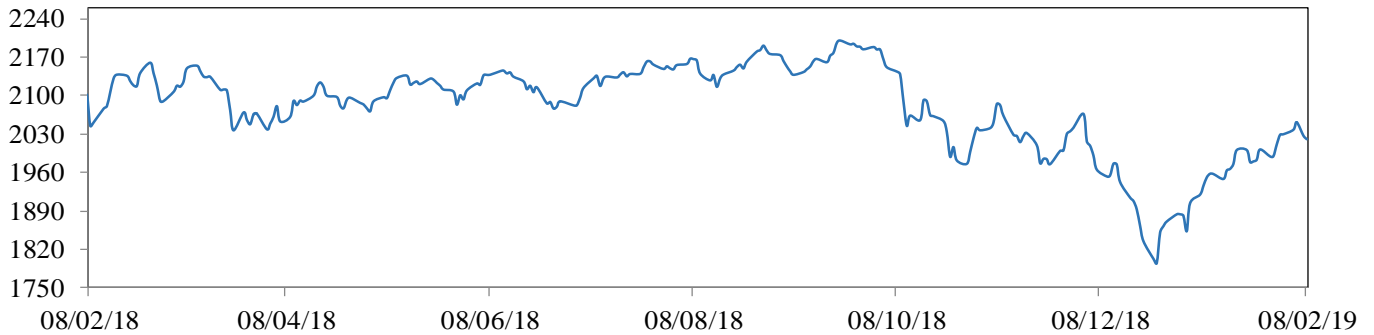

Cotización Del Dólar Frente A Sus Principales Socios Comerciales: DXY Index

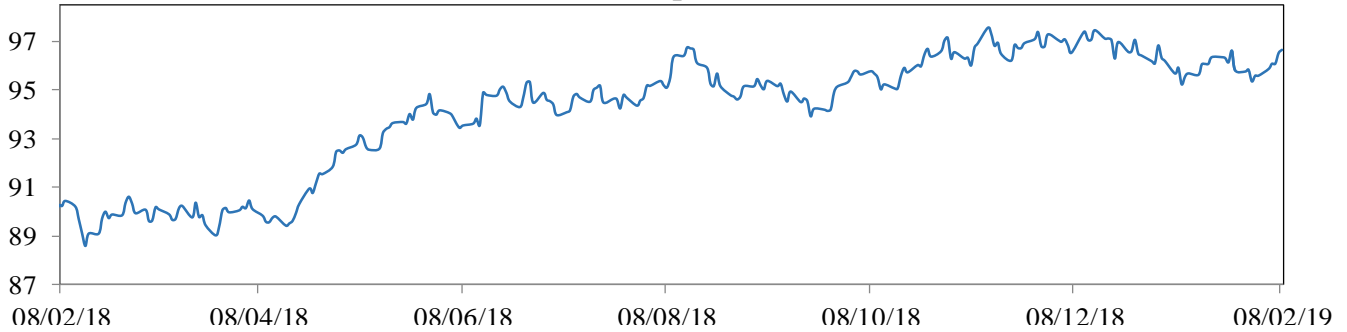

Cotización Principales Materias Primas

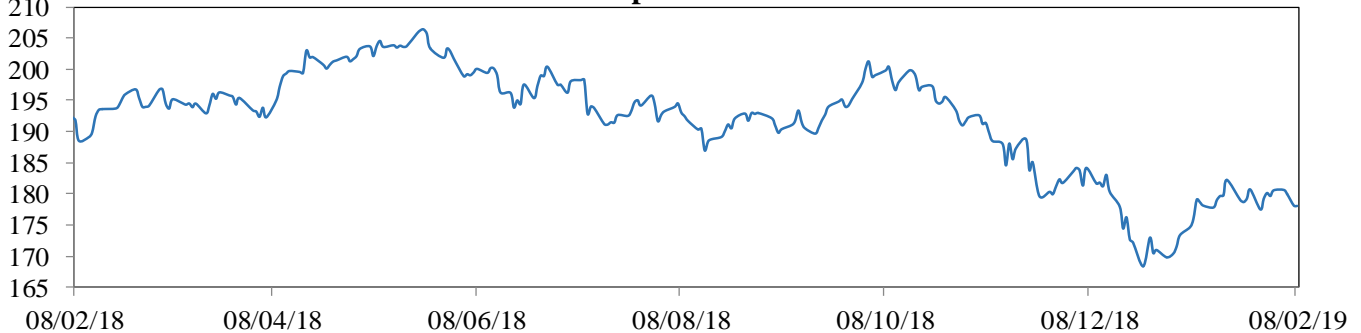

MXWO index: Índice de capitalización que mide el rendimiento de las acciones de compañías de países desarrollados. Este índice se deriva del MSCI de Morgan Stanley, el cual se conoce como el MSCI WORLD. La base del índice MXWO es el 31 de diciembre de 1969.

DXY index: Es un promedio ponderado del valor del dólar contra las monedas de un grupo de países que son los principales socios comerciales de Estados Unidos, entre los cuales se encuentran las siguientes monedas: El euro, el yen japonés, la libra esterlina, el dólar canadiense, la corona sueca y el franco suizo.

CRB index: Es un promedio aritmético de precios de futuros de una canasta de materias primas, entre los cuales se encuentra oro, plata, textiles, ganado vivo, café, azúcar, entre otros. La base del índice CRB es el 4 de noviembre de 1956 con un valor de 107.92.

Fuente: Bloomberg

m. Resumen de los mercados de países emergentes

Mercado De Renta Fija: EMBI Plus

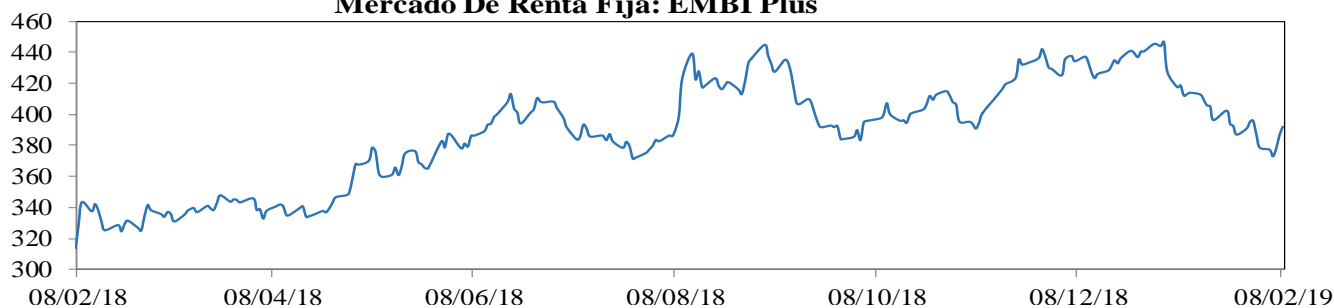

Mercado De Renta Variable: MXLA Index

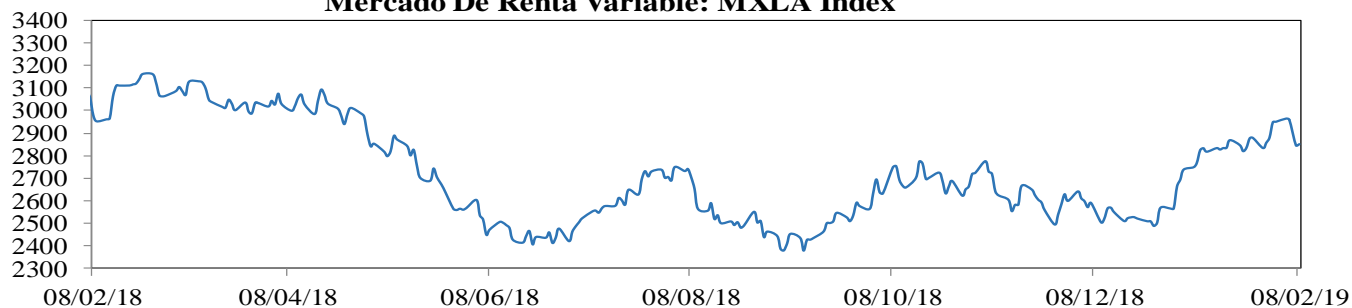

Cotización Del Dólar Frente a Monedas Latinoamericanas: 1/LACI Index

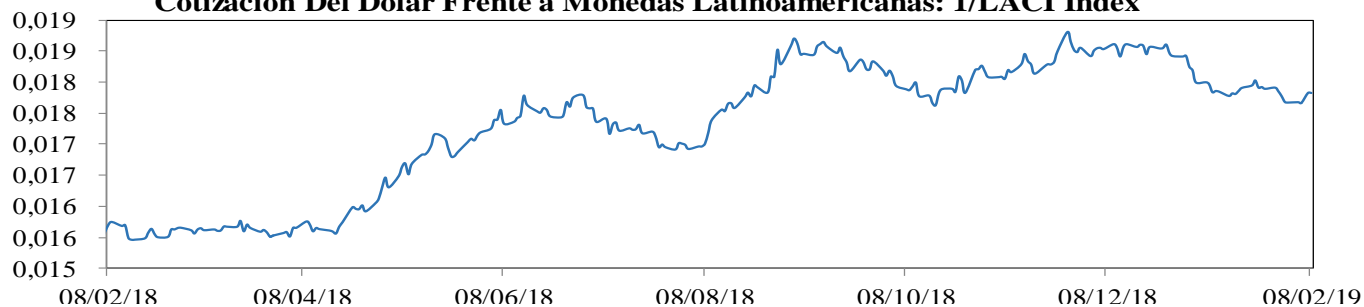

Precio Del Petróleo: WTI Index (Usd/Barril)

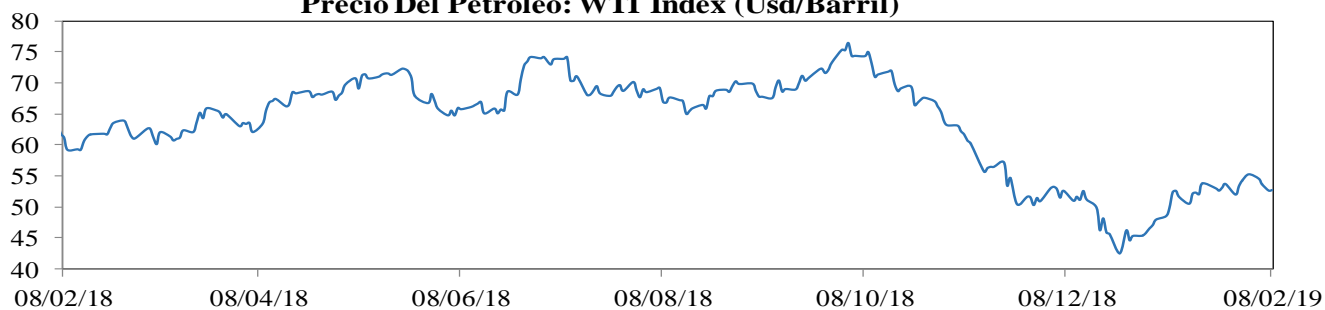

EMBI plus: Emerging Markets Bond Index, es un índice creado por JP Morgan que mide los retornos totales de los instrumentos de deuda externa de los países emergentes, incluyendo bonos Bradys en dólares y otras monedas, préstamos, Eurobonos e instrumentos de deuda local denominados en dólares. Este indicador está concentrado en instrumentos de las tres principales economías de Latinoamérica (Brasil, México y Argentina) con una ponderación de 68%, dejando el resto para los otros países Latinoamericanos. Para el desarrollo de este informe, se considera el *spread* de dicho portafolio EMBI, sobre la curva cero cupón de los *trasuries*. La base del EMBI PLUS es el 27 de agosto de 2002 con un valor de 878.

MXLA index: Índice de capitalización que mide el rendimiento de las acciones de compañías de países de América Latina. Este índice se deriva del MSCI de Morgan Stanley, el cual se conoce como el MSCI EM Latin América. La base del índice MXLA es el 31 de diciembre de 1987.

LACI index: índice creado por JP Morgan que mide el comportamiento de las monedas de países de América Latina. El índice corresponde a un promedio ponderado por liquidez y operación de la tasa spot de las 6 monedas de los países más importantes de esta región (ARS, BRL, CLP, COP, MXN, PEN). El índice LACI empieza desde el 18 de noviembre de 1992 con un valor de 1706.52.

Fuente: Bloomberg

11. Mercado cambiario y de derivados¹

a. Tasas y montos del mercado cambiario

2019	8-ene	18-ene	25-ene	1-feb	8-feb	Variación semanal	Variación 4 semanas
Tasa promedio	3.163,67	3.120,83	3.150,52	3.102,03	3.116,57	14,54	-47,10
						0,47%	-1,49%
Depreciación año completo	9,14%	10,02%	13,22%	10,53%	8,84%		
Depreciación año corrido	6,02%	4,59%	5,58%	3,96%	4,45%		

Fuente: Tasa de Cambio promedio SET-FX

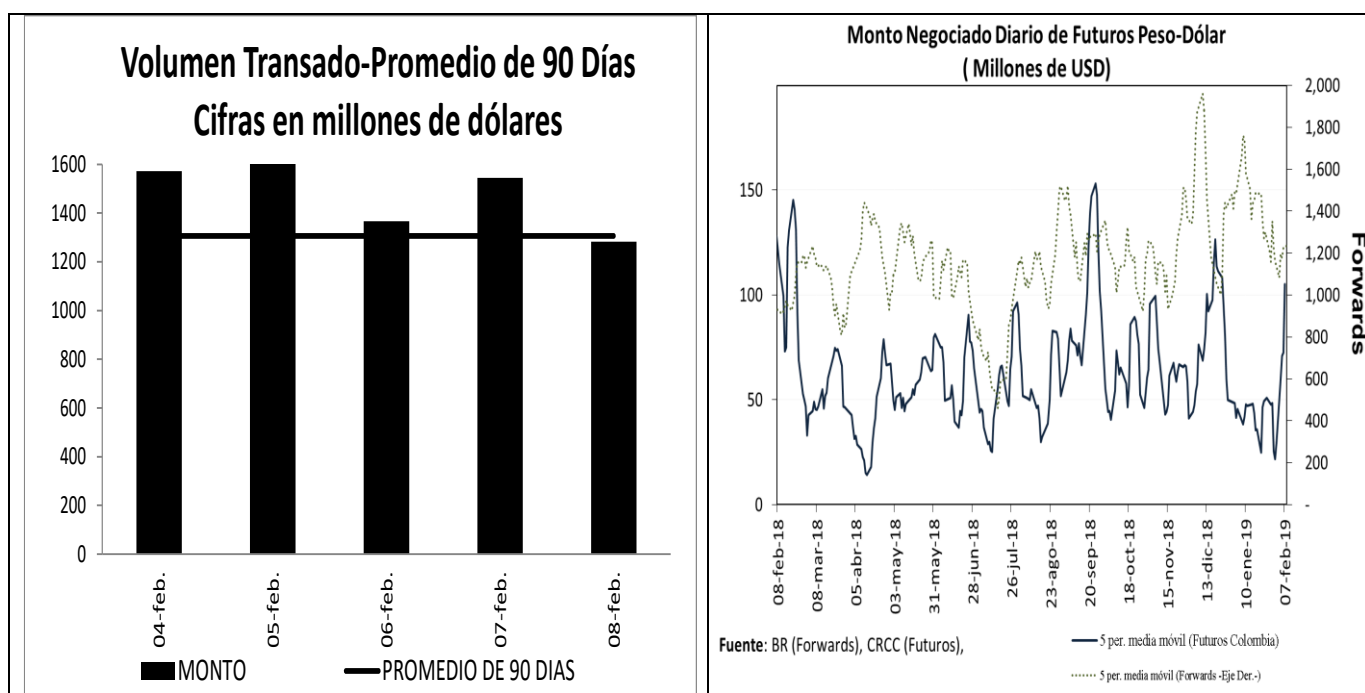

¹ Los Anexos 4 y 5 detallan información sobre el mercado cambiario y forward.

c. Pips, devaluaciones implícitas y tasas domésticas implícitas

Diferencial de Tasas FEB04 - FEB07						
	Monto promedio 3 meses*	Monto*	Dev. Implícita Ponderada		Devaluación Teórica	
			Semana Actual	Semana anterior	Semana Actual	Semana anterior
1 semana	1,401	1,336.74	1.22%	1.45%	1.77%	1.77%
1 mes	2,480	2,506.81	1.35%	1.56%	1.53%	1.54%
2 meses	386	382.04	1.70%	1.76%	1.43%	1.42%
3 meses	468	471.34	1.46%	1.67%	1.33%	1.33%
6 meses	194	227.01	1.65%	1.66%	1.36%	1.34%
1 año	219	221.23	1.71%	1.69%	1.40%	1.38%

Fuente: Operaciones reportadas por los IMC al Banco de la República

*Cifras en US\$ millones

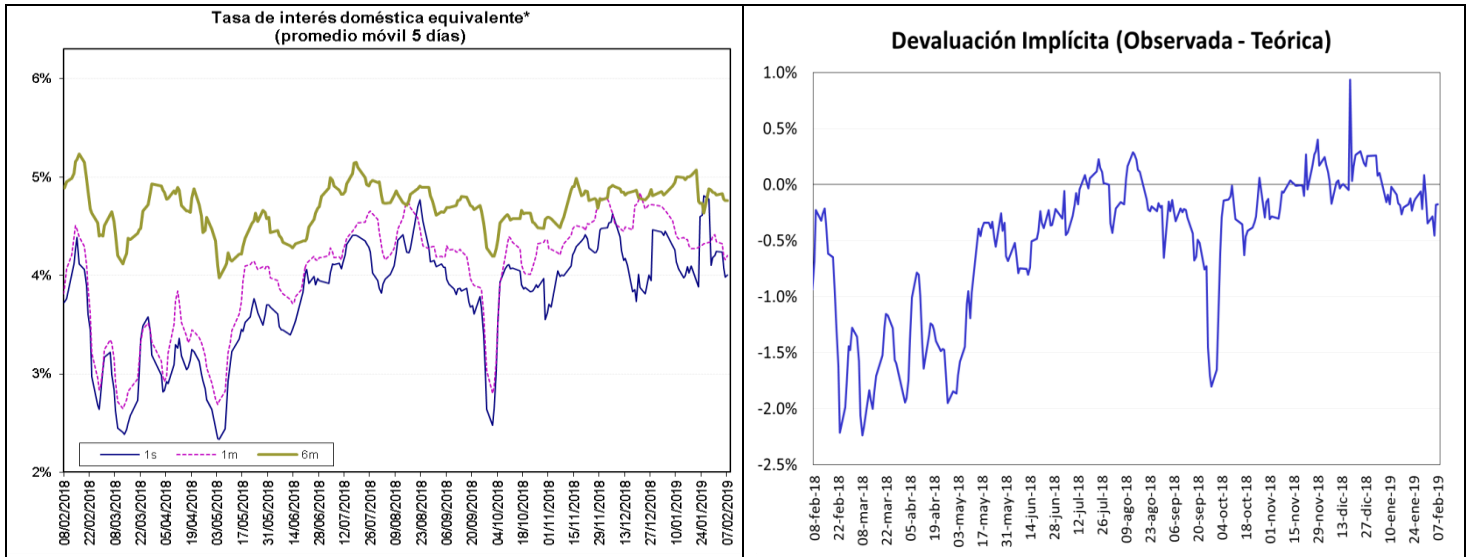

Fuente: Bloomberg y Banco de la República, cálculos DODM.

La tasa de interés doméstica equivalente es obtenida de la relación de equilibrio que debe existir entre la misma, la tasa de interés externa y la devaluación implícita en los contratos a futuro de peso dólar para que no existan oportunidades de arbitraje. La fórmula para el cálculo es $(1 + i) = (F/S) (1 + i^*)$, en donde i es la tasa de interés doméstica, F es el promedio ponderado de los precios en los contratos a futuro para el plazo (forwards), S es el precio del dólar en el mercado de contado, e i^* es la tasa de interés externa al plazo especificado (LIBOR).

e. *Inversiones de los Fondos de Pensiones Obligatorias en renta variable*

**Evolución del Portafolio Fondos de Pensiones obligatorias
(% del fondo)**

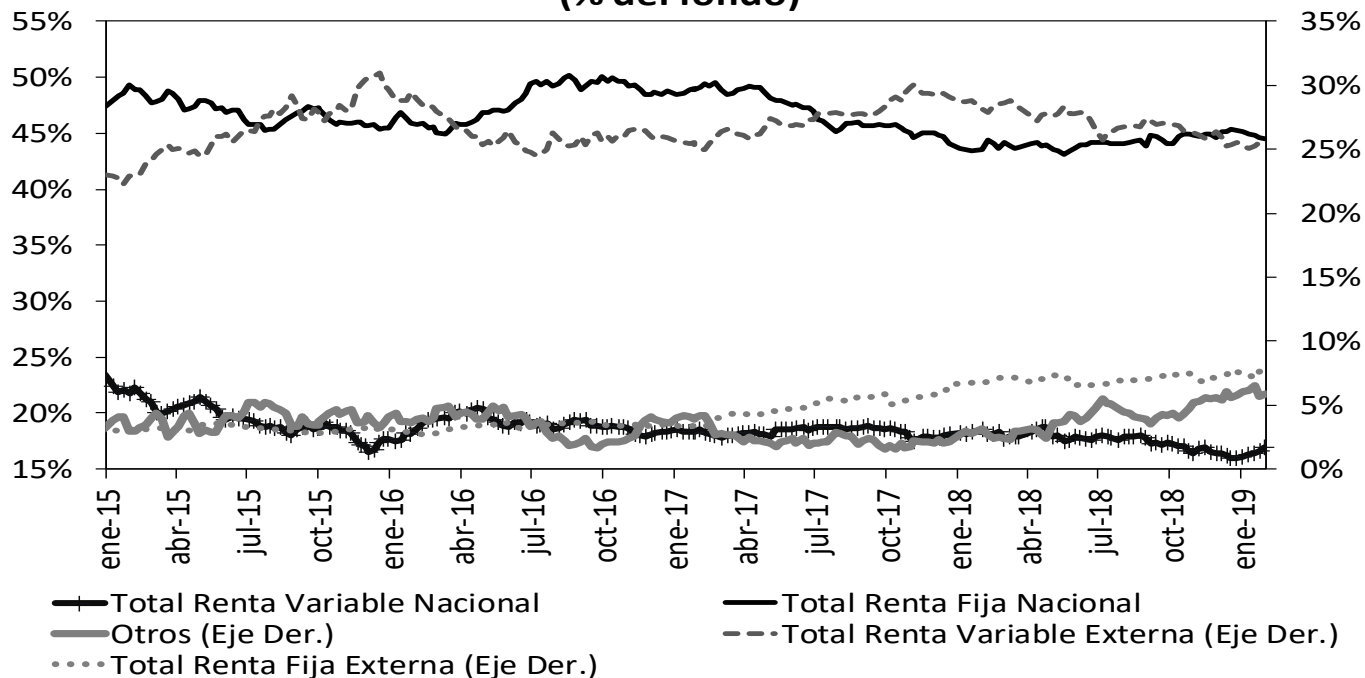

Fuente: Superintendencia Financiera de Colombia. Datos al 1 de febrero de 2019.

	Evolución de las inversiones de los Fondos de Pensiones Obligatorias en Renta Variable Local (\$Billones) *					
	25-ene			1-feb		
	Renta Variable Local	Total portafolio	% del portafolio	Renta Variable Local	Total portafolio	% del portafolio
Conservador	1,34	21,48	6,24%	1,38	21,59	6,39%
Mayor Riesgo	0,87	2,86	30,26%	0,90	2,88	31,40%
Moderado	35,78	192,43	18,59%	36,73	193,99	18,93%
Retiro Programado	1,58	22,16	7,15%	1,63	22,19	7,35%
Total	39,57	238,93	16,56%	40,65	240,64	16,89%

Fuente: Formato 351- Superintendencia Financiera

*Datos Preliminares sujetos a retransmisión

De acuerdo con el Decreto 2955 de 2010, el límite máximo de inversión en acciones en el fondo conservador y de retiro programado es 20% del valor del fondo, en el fondo moderado hasta 45% del valor del fondo y en el fondo de mayor riesgo hasta 70% del valor del fondo.

12. Mercado de deuda pública²

a. Mercado primario

Tipo	Plazo Remanente (años)	Fecha de vencimiento	Última Subasta		Subasta Anterior		Diferencia puntos básicos
			Tasa Corte	Fecha	Tasa Corte	Fecha	
TES-CP	0,1	12-mar-19	4,70%	5-jun-18	4,63%	29-may-18	7
TES-CP	0,7	11-jun-19	4,78%	4-sep-18	4,78%	28-ago-18	0
TES-CP	0,6	10-sep-19	4,87%	4-dic-18	4,92%	27-nov-18	-5
TES-CP	0,8	10-dic-19	4,80%	5-feb-19	4,86%	29-ene-19	-6
TES-PESOS	0,6	11-sep-19	5,55%	25-mar-15	5,68%	11-mar-15	-13
TES-PESOS	1,4	24-jul-20	8,00%	27-ene-16	7,89%	13-ene-16	11
TES-PESOS	3,2	4-may-22	5,85%	11-oct-17	6,01%	9-oct-17	-16
TES-PESOS	5,5	24-jul-24	6,79%	25-mar-15	6,96%	11-mar-15	-17
TES-PESOS	6,8	26-nov-25	6,78%	24-oct-18	6,62%	10-oct-18	16
TES-PESOS	7,5	26-ago-26	6,39%	11-oct-17	6,58%	9-oct-17	-19
TES-PESOS	9,2	28-abr-28	7,13%	24-oct-18	6,94%	10-oct-18	19
TES-PESOS	11,6	18-sep-30	7,25%	26-sep-16	7,24%	14-sep-16	1
TES-PESOS	13,4	30-jun-32	7,47%	24-oct-18	7,30%	10-oct-18	17
TES-PESOS	15,7	18-oct-34	7,25%	1-feb-19	7,25%	23-ene-19	0
TES-UVR	0,2	17-abr-19	3,12%	20-ene-16	2,76%	6-ene-16	36
TES-UVR	2,1	10-mar-21	2,48%	4-oct-17	2,49%	20-sep-17	-1
TES-UVR	4,0	23-feb-23	2,35%	6-feb-19	2,32%	16-ene-19	3
TES-UVR	6,2	7-may-25	3,07%	15-feb-17	3,03%	2-ago-17	4
TES-UVR	8,1	17-mar-27	3,06%	6-feb-19	2,97%	16-ene-19	9
TES-UVR	14,1	25-mar-33	4,73%	18-feb-16	4,63%	3-feb-16	10
TES-UVR	16,2	4-abr-35	3,63%	6-feb-19	3,66%	25-ene-19	-3
TES-UVR	30,4	16-jun-49	3,86%	28-jun-18	3,87%	30-may-18	-1

b. Curva de rendimientos de TES

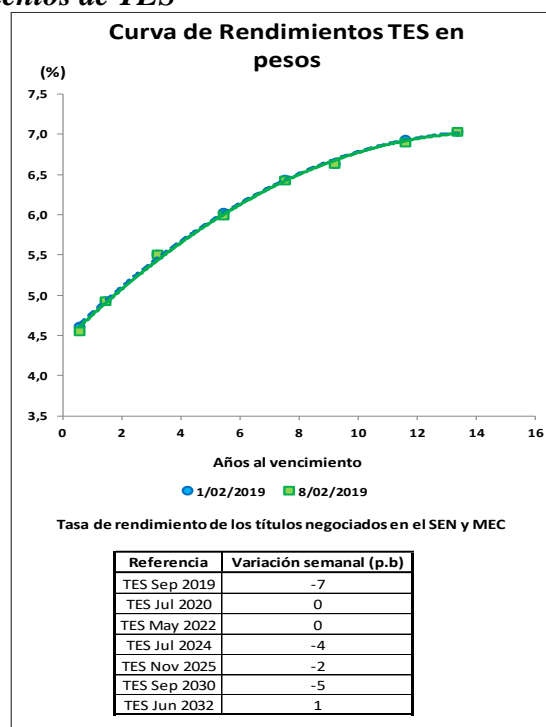

² El Anexo 6 detalla información sobre el mercado de deuda pública.

c. **Compras Netas de TES en pesos**

Negociación* TES en Pesos (Compras - Ventas)	Corrido del 2019	Desde Anuncio JP Morgan	Movimiento Neto del 1 al 7 de febrero de 2019	Tramo Corto (0-3 años)	Tramo Medio (3-5 años)	Tramo Largo (>5 años)	Movimiento del 1 al 8 de febrero de 2019	Corrido de febrero de 2019
Bancos Comerciales	4'764	(1'226)	1'668	241	198	637	1'076	1'126
Compañía de Financiamiento Comercial	10	(10)	-	-	-	-	-	-
Cooperativas	-	-	-	-	-	-	-	-
Corporaciones Financieras	(207)	(293)	205	5	80	187	271	268
TOTAL ESTABLECIMIENTOS DE CRÉDITO	4'567	(1'529)	1'873	246	277	824	1'347	1'394
Fondos de Pensiones y Cesantías								
Propia	108	35	-	(3)	-	-	(3)	29
Terceros	508	(1'637)	68	(23)	(20)	135	93	197
Pasivos Pensionales	61	(1'570)	(38)	(21)	(35)	23	(33)	(9)
Fondos de Pensiones - Prima Media	-	(70)	-	-	-	-	-	-
Total Fondos de Pensiones y Cesantías	616	(1'671)	68	(25)	(20)	135	90	225
Sociedades Comisionistas de Bolsa								
Propia	173	952	37	(37)	85	34	82	121
Terceros	105	(1'493)	(75)	(44)	(2)	(36)	(82)	(73)
Extranjeros	11	12	-	-	-	-	-	-
FIC	-	(172)	-	-	-	-	-	-
Total Sociedades Comisionistas de Bolsa	278	(542)	(38)	(81)	83	(2)	1	48
Sociedades Fiduciarias								
Propia	(26)	(1'440)	(13)	-	(1)	(11)	(12)	(12)
Terceros	(240)	6'1909	(210)	(34)	(325)	194	(164)	(49)
Extranjeros***	(584)	62'830	(240)	21	(377)	116	(240)	(186)
FIC	(10)	608	(39)	(20)	19	26	25	12
Pasivos Pensionales	33	5'962	(39)	(19)	(65)	20	(64)	(35)
Total Sociedades Fiduciarias	(266)	60'469	(222)	(34)	(326)	183	(176)	(60)
Compañías de Seguros y Capitalización								
Propia	(7)	415	(6)	13	(9)	7	12	20
Terceros	(1)	(9)	-	-	-	-	-	-
Pasivos Pensionales	(1)	(9)	-	-	-	-	-	-
Total Compañías de Seguros y Capitalización	(7)	406	(6)	13	(9)	7	12	20
Sociedades Administradoras de Inversión								
Propia	-	(3)	-	-	-	-	-	-
Terceros	-	(23)	-	-	-	-	-	-
FIC	-	(23)	-	-	-	-	-	-
Total Sociedades Administradoras de Inversión	-	(26)	-	-	-	-	-	-
TOTAL ENTIDADES FINANCIERAS NO BANCARIAS	621	58'636	(197)	(127)	(270)	324	(73)	233
Total Entidades Financieras Especiales**	317	874	(193)	76	(5)	(248)	(177)	(172)
Total Entidades Públicas****	(1'034)	12'337	(548)	146	-	(856)	(710)	(660)
Otros*****	65	(11'234)	(548)	9	(3)	2	9	9
Extranjeros	42	2	(557)	(1)	-	1	(0)	(0)
TOTAL MOVIMIENTO NETO	4'536	59'084	388	350	-	46	396	804

Cifras en Miles de Millones de Pesos. Fuente: Banco de la República. Información Actualizada al 08 de febrero de 2019

*Corresponde a los flujos nominales por operaciones compra-venta contra pago (420 y 422) y transferencias (423). Además, se incluyen las emisiones y vencimientos.

**Las entidades financieras especiales son Fogafin, Bancoldex, ICETEX, Fogacoop, las Cajas Promotoras de Vivienda de la Nación, el FEN, entre otras.

*** Los recursos de extranjeros son mayoritariamente administrados por BNP Paribas, Cititrust, Corpbanca Trust y Fiduciaria Bogotá.

**** Dentro de las Entidades Públicas se registran los movimientos del Banco de la República.

***** Dentro de Otros se registran los movimientos de la Bolsa de Valores de Colombia, DECEVAL, la Cámara de Riesgo Central de Contraparte y Personas Jurídicas.

Negociación* TES UVR (Compras - Ventas)	Corrido del 2019	Desde Anuncio JP Morgan	Movimiento Neto del 1 al 7 de febrero de 2019	Tramo Corto (0-3 años)	Tramo Medio (3-5 años)	Tramo Largo (>5 años)	Movimiento del 1 al 8 de febrero de 2019	Corrido de febrero de 2019
Bancos Comerciales	837	7'478	336	232	149	24	405	444
Compañía de Financiamiento Comercial	-	(1)	-	-	-	-	-	-
Cooperativas	-	-	-	-	-	-	-	-
Corporaciones Financieras	57	(1'296)	74	(1)	3	75	77	80
TOTAL ESTABLECIMIENTOS DE CRÉDITO	895	6'181	410	231	152	99	482	523
Fondos de Pensiones y Cesantías								
Propia	3	(3)	-	-	-	-	-	-
Terceros	1'632	27'050	237	(80)	78	220	218	234
Pasivos Pensionales	1'038	19'790	43	(129)	(54)	167	(17)	(16)
Fondos de Pensiones - Prima Media	-	(21)	-	-	-	-	-	-
Total Fondos de Pensiones y Cesantías	1'635	27'026	237	(80)	78	220	218	234
Sociedades Comisionistas de Bolsa								
Propia	86	177	46	(9)	(22)	41	10	(1)
Terceros	(67)	(73)	(31)	(7)	(5)	7	(5)	(15)
Extranjeros	-	(38)	-	-	-	-	-	-
FIC	-	(63)	-	-	-	-	-	-
Total Sociedades Comisionistas de Bolsa	19	105	16	(16)	(27)	47	5	(16)
Sociedades Fiduciarias								
Propia	18	(96)	0	(0)	(1)	-	(1)	(0)
Terceros	326	8'451	(134)	(166)	(34)	125	(74)	(87)
Extranjeros***	(100)	291	-	-	-	-	-	-
FIC	(55)	564	(29)	(14)	(22)	13	(23)	(24)
Pasivos Pensionales	53	2'797	8	(11)	33	24	46	46
Total Sociedades Fiduciarias	344	8'355	(134)	(166)	(35)	125	(76)	(87)
Compañías de Seguros y Capitalización								
Propia	15	1'454	3	10	10	-	21	21
Terceros	-	1	-	-	-	-	-	-
Pasivos Pensionales	-	1	-	-	-	-	-	-
Total Compañías de Seguros y Capitalización	15	1'456	3	10	10	-	21	21
Sociedades Administradoras de Inversión								
Propia	-	(0)	-	-	-	-	-	-
Terceros	-	(14)	-	-	-	-	-	-
FIC	-	(14)	-	-	-	-	-	-
Total Sociedades Administradoras de Inversión	-	(14)	-	-	-	-	-	-
TOTAL ENTIDADES FINANCIERAS NO BANCARIAS	2'013	36'927	120	(251)	26	393	168	152
Total Entidades Financieras Especiales**	(291)	(61)	1	16	(8)	-	8	(17)
Total Entidades Públicas****	(859)	3'122	(150)	-	-	(238)	(238)	(238)
Otros*****	(1)	912	7	4	(3)	6	7	7
Extranjeros	-	(0)	-	-	-	-	-	-
TOTAL MOVIMIENTO NETO	1'757	47'081	389	-	167	260	427	427

Cifras en Miles de Millones de Pesos. Fuente: Banco de la República. Información Actualizada al 08 de febrero de 2019

*Corresponde a los flujos nominales por operaciones compra-venta contra pago (420 y 422) y transferencias (423). Además, se incluyen las emisiones y vencimientos.

**Las entidades financieras especiales son Fogafin, Bancoldex, ICETEX, Fogacoop, las Cajas Promotoras de Vivienda de la Nación, el FEN, entre otras.

*** Los recursos de extranjeros son mayoritariamente administrados por BNP Paribas, Cititrust, Corpbanca Trust y Fiduciaria Bogotá.

**** Dentro de las Entidades Públicas se registran los movimientos del Banco de la República.

***** Dentro de Otros se registran los movimientos de la Bolsa de Valores de Colombia, DECEVAL, la Cámara de Riesgo Central de Contraparte y Personas Jurídicas.

13. Participación de Extranjeros en TES

Compras Netas de TES por parte de Inversionistas Extranjeros

Denominación	Corrido de 2019	Desde Anuncio JP Morgan	Entre el 01 y el 07 de febrero	Entre el 01 y el 08 de febrero	Corrido de febrero	Saldo Compras Netas al 08 de febrero del 2019	% Saldo Disponible TES Pesos o UVR	% Saldo Total TES
Spot Pesos	\$ (531)	\$ 62'844	\$ (796)	\$ (240)	\$ (186)	\$ 75'259	38.0%	25.1%
UVR	\$ (100)	\$ 253	\$ -	\$ -	\$ -	\$ 1'506	1.5%	0.5%
Forward* Pesos	\$ 432	\$ (1'106)	\$ (59)	\$ (59)	\$ (257)	\$ 3'857	1.9%	1.3%

Cifras en miles de millones de pesos. * Información disponible hasta el 07 de febrero de 2019

Saldo de TES Pesos del Offshore en los Mercados Spot y Forward Como Porcentaje del Saldo Disponible

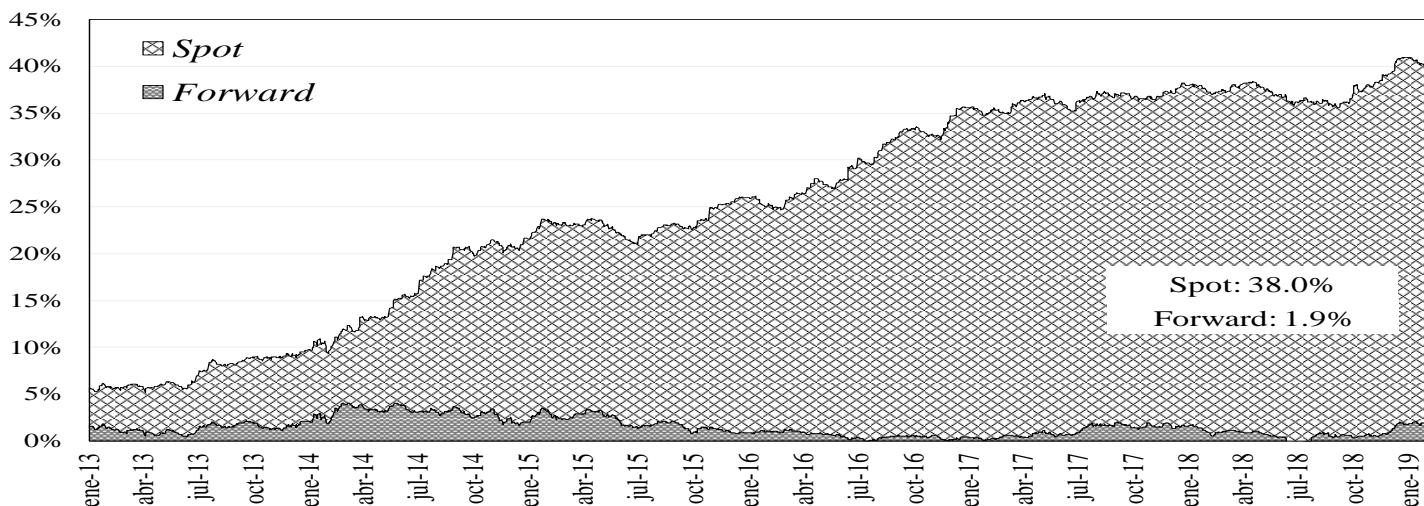

Saldo del Offshore en TES Pesos y TES UVR Como Porcentaje del Saldo Total

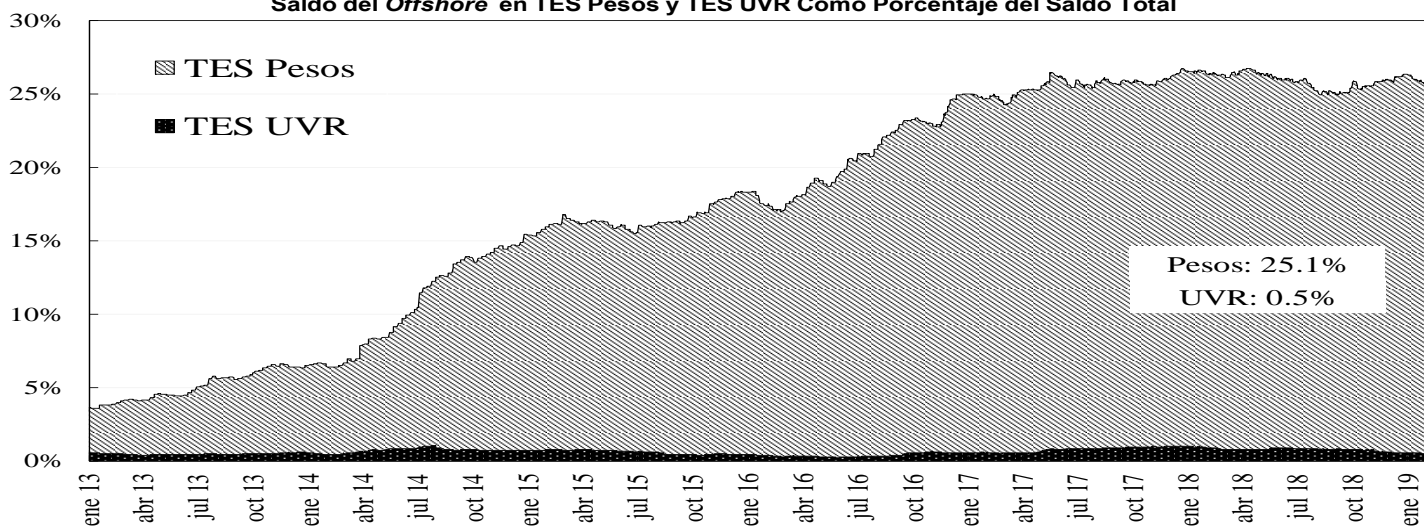

14. Mercado de renta variable³

	febrero 8	Variación			
		1 semana	1 mes	Año Corrido	Año Completo
COLCAP	1.468,77	0,46%	7,35%	10,77%	-2,39%
Monto Promedio Diario Semanal	109,61 *	-42,6%	-23,7%	223,7%	-39,5%

* Miles de millones de pesos

³ El anexo 7 detalla información del mercado de renta variable.

COLCAP Y VOLUMEN DIARIO TRANSADO EN LAS ACCIONES QUE LO COMPONEN

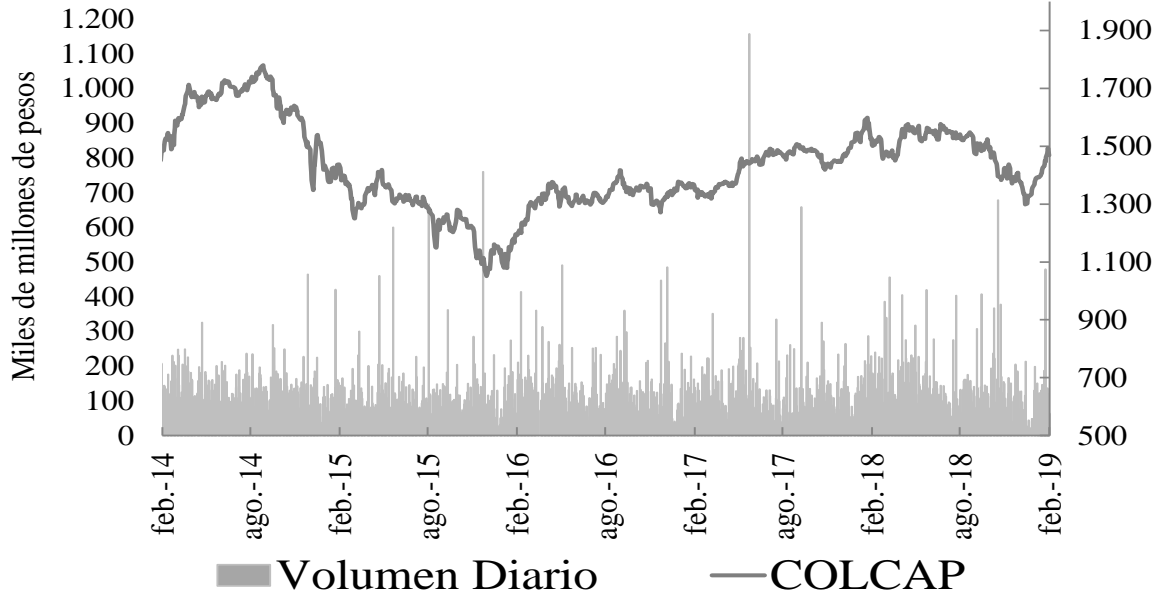

15. Resumen del mercado colombiano.

Tasa Cero Cupón De TES En Pesos

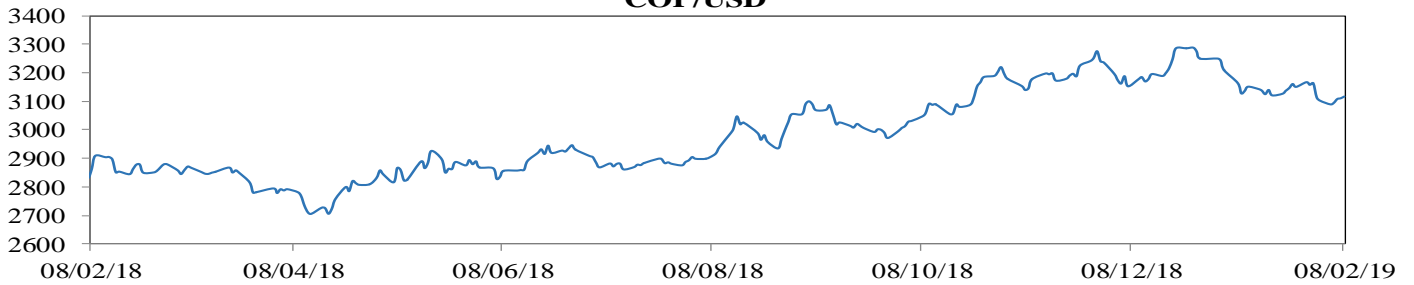
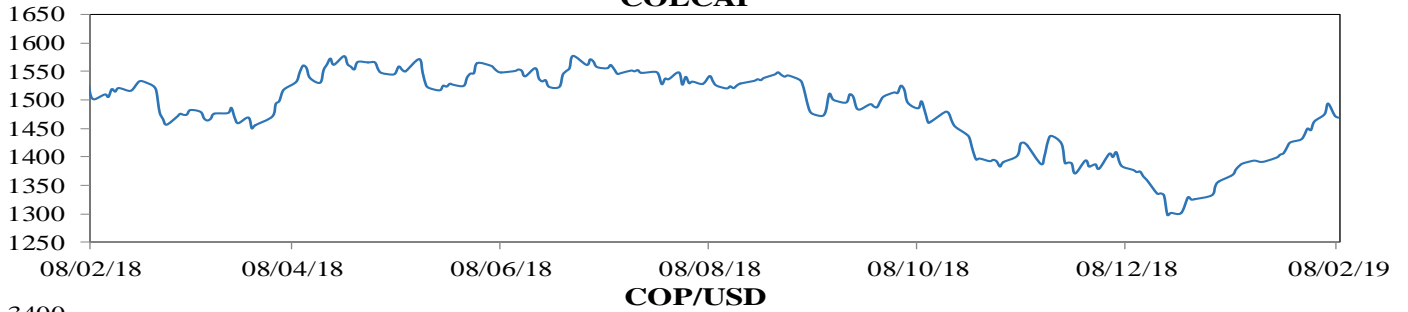
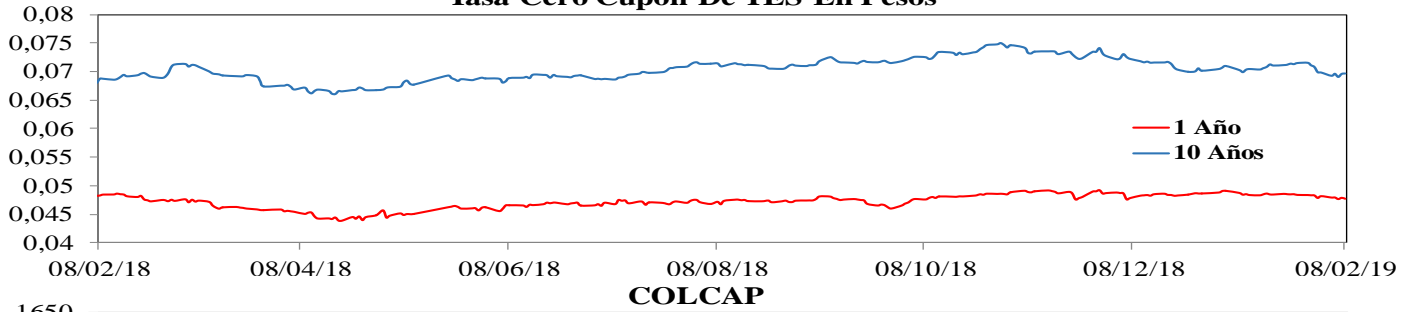

16. Calendario económico

a. Semana anterior

LUNES	MARTES	MIÉRCOLES	JUEVES	VIERNES
4 Feb	5 Feb	6 Feb	7 Feb	8 Feb
Zona Euro PPI YoY Dec Esp: 3.1% Ant: 4.0% Obs: 3.0% Chile Retail Sales YoY Dec Esp: 3.0% Ant: -0.8% Obs: 2.4% Chile Commercial Activity YoY Dec Esp: -- Ant: 0.6% Obs: 2.8% Rusia Annual GDP YOY 2018 Esp: 1.9% Ant: 1.5% Obs: 2.3% Estados Unidos Factory Orders Nov Esp: 0.3% Ant: -2.1% Obs: -0.6% Estados Unidos Durable Goods Orders Nov F Esp: 1.5% Ant: 0.8% Obs: 0.7%	Alemania Markit Germany Services PMI Jan F Esp: 53.1 Ant: 53.1 Obs: 53.0 Reino Unido New Car Registrations YoY Jan Esp: -- Ant: -5.5% Obs: -1.6% Reino Unido Markit/CIPS UK Services PMI Jan Esp: 51.0 Ant: 51.2 Obs: 50.1 Zona Euro Retail Sales YoY Dec Esp: 0.5% Ant: 1.1% Obs: 0.8% Chile Economic Activity YoY Dec Esp: 3.2% Ant: 3.1% Obs: 2.6% Colombia Exports FOB Dec Esp: \$3427.5m Ant: \$3348.9m Obs: \$3400.9m Indonesia GDP YoY 4Q Esp: 5.10% Ant: 5.17% Obs: 5.18% Colombia CPI MoM Jan Esp: 0.70% Ant: 0.30% Obs: 0.60% Colombia CPI YoY Jan Esp: 3.26% Ant: 3.18% Obs: 3.15%	Rusia CPI YoY Jan Esp: 5.1% Ant: 4.3% Obs: 5.0% Estados Unidos Trade Balance Nov Esp: -\$54.0b Ant: -\$55.5b Obs: -\$49.3b México Consumer Confidence Index Jan Esp: 104.4 Ant: 108.6 Obs: 111.9 Brasil Selic Rate 38749 Esp: 6.50% Ant: 6.50% Obs: 6.50%	Japón Leading Index CI Dec Esp: 97.9 Ant: 99.1 Obs: 97.9 India RBI Repurchase Rate 39114 Esp: 6.50% Ant: 6.50% Obs: 6.25% Francia Trade Balance Dec Esp: -4617m Ant: -5099m Obs: -4653m Italia Retail Sales YoY Dec Esp: 0.8% Ant: 1.6% Obs: -0.6% Reino Unido Bank of England Bank Rate 39114 Esp: 0.750% Ant: 0.750% Obs: 0.750% Estados Unidos Initial Jobless Claims 37288 Esp: 221k Ant: 253k Obs: 234k México CPI YoY Jan Esp: 4.47% Ant: 4.83% Obs: 4.37% México Overnight Rate Esp: 8.25% Ant: 8.25% Obs: 8.25% Perú Reference Rate Esp: 2.75% Ant: 2.75% Obs: 2.75%	Alemania Trade Balance Dec Esp: 16.5b Ant: 20.5b Obs: 13.9b Francia Industrial Production YoY Dec Esp: -1.4% Ant: -2.1% Obs: -1.4% Francia Manufacturing Production YoY Dec Esp: -1.2% Ant: -2.2% Obs: -1.0% Rusia Key Rate 39479 Esp: 7.75% Ant: 7.75% Obs: 7.75% Chile CPI YoY Jan Esp: 2.3% Ant: 2.6% Obs: 1.8% Brasil IBGE Inflation IPCA YoY Jan Esp: 3.82% Ant: 3.75% Obs: 3.78% Canadá Unemployment Rate Jan Esp: 5.7% Ant: 5.6% Obs: 5.8% México Gross Fixed Investment Nov Esp: -2.4% Ant: 3.4% Obs: -3.2%

b. **Semana actual**

LUNES	MARTES	MIÉRCOLES	JUEVES	VIERNES
11 Feb	12 Feb	13 Feb	14 Feb	15 Feb
Reino Unido GDP YoY 4Q P Esp: 1.4% Ant: 1.5% Obs: 1.3% Reino Unido Total Business Investment YoY 4Q P Esp: -3.0% Ant: -1.8% Obs: -3.7% Reino Unido Trade Balance Dec Esp: -£3000m Ant: -£2904m Obs: -£3229m Reino Unido Industrial Production YoY Dec Esp: -0.5% Ant: -1.5% Obs: -0.9% Reino Unido Manufacturing Production YoY Dec Esp: -1.1% Ant: -1.1% Obs: -2.1% Brasil IGP-M Inflation 1st Preview Feb Esp: 0.17% Ant: 0.03% Obs: 0.20% México Industrial Production NSA YoY Dec Esp: -1.6% Ant: -1.3% Obs: -2.5%	India CPI YoY Jan Esp: 2.54% Ant: 2.19% Obs: -- India Industrial Production YoY Dec Esp: 1.5% Ant: 0.5% Obs: -- Estados Unidos JOLTS Job Openings Dec Esp: 6846 Ant: 6888 Obs: -- Japón PPI YoY Jan Esp: 1.0% Ant: 1.5% Obs: --	Reino Unido CPI YoY Jan Esp: 1.9% Ant: 2.1% Obs: -- Reino Unido CPI Core YoY Jan Esp: 1.9% Ant: 1.9% Obs: -- Reino Unido Retail Price Index Jan Esp: 283.2 Ant: 285.6 Obs: -- Reino Unido RPI YoY Jan Esp: 2.6% Ant: 2.7% Obs: -- Brasil Retail Sales YoY Dec Esp: 3.8% Ant: 4.4% Obs: -- Estados Unidos CPI YoY Jan Esp: 1.5% Ant: 1.9% Obs: -- Estados Unidos CPI Ex Food and Energy YoY Jan Esp: 2.1% Ant: 2.2% Obs: -- Estados Unidos CPI Index NSA Jan Esp: 251617 Ant: 251233 Obs: -- China Trade Balance Jan Esp: \$33.81b Ant: \$57.06b Obs: --	Zona Euro Employment YoY 4Q P Esp: -- Ant: 1.3% Obs: -- Estados Unidos Initial Jobless Claims Esp: 225k Ant: 234k Obs: -- Colombia Retail Sales YoY Dec Esp: 6.8% Ant: 10.8% Obs: -- Colombia Trade Balance Dec Esp: -\$692.5m Ant: -\$920.1m Obs: -- Colombia Industrial Production YoY Dec Esp: 4.3% Ant: 4.7% Obs: -- China CPI YoY Jan Esp: 1.9% Ant: 1.9% Obs: -- Indonesia Trade Balance Jan Esp: -- Ant: -\$1102m Obs: -- India Trade Balance Jan Esp: -\$13500.0m Ant: -\$13077.3m Obs: --	España CPI YoY Jan F Esp: 1.0% Ant: 1.0% Obs: -- Italia Trade Balance Total Dec Esp: -- Ant: 3843m Obs: -- Italia Trade Balance EU Dec Esp: -- Ant: 513m Obs: -- Brasil Economic Activity YoY Dec Esp: 0.20% Ant: 1.86% Obs: -- Perú Economic Activity YoY Dec Esp: 5.0% Ant: 5.3% Obs: -- Perú Unemployment Rate Jan Esp: -- Ant: 6.1% Obs: --

ANEXO 1: OPERACIONES DE MERCADO ABIERTO

Cuadro 1

Saldos Contables de OMAS del Banco de la República			
Cifras en miles de millones de pesos			
	28-dic-18	31-ene-19	Diferencia Mes Anterior
I. Operaciones Definitivas 1/	6,827.3	6,878.7	-51.3
A. Tes clase A	0	0	0.0
B. Tes clase B	6,827.3	6,878.7	-51.3
C. TES ley 546	0	0	0.0
D. Títulos Fogafin	0	0	0.0
Títulos Hipotecarios Clase A	0	0	0.0
Títulos Hipotecarios Clase B	0	0	0.0
Títulos Hipotecarios Clase C	0	0	0.0
Títulos Capitalización Banca Pública	0	0	0.0
II. Operaciones Transitorias	9,060	16,110	-7,049.8
E. Expansión transitoria	9,128	16,446	-7,318.5
Repos a 1 día	9,128	11,446	-2,318.5
Repos a 14 días	0	5,000	-5,000.0
Repos a 60 días	0	0	0.0
Repos a 90 días	0	0	0.0
Repos a 120 días	0	0	0.0
F. Contracción transitoria	68	337	-268.7
Repo reversa	0	0	0.0
Depósitos Remunerados	68.2	337	-268.7
Total (I + II)	15,887	22,988	-7,101.1

Fuente: Banco de la República

1/. Corresponde al valor presente de los saldos de los títulos en el portafolio del BR valorados a tasas de mercado.

Cuadro 2

Total saldo de operaciones de mercado abierto por plazos al vencimiento al 08-feb-2019
Montos en miles de millones

	PLAZO					TOTAL	VARIACION	
	3	14	32	32	64		SEMANAL	AÑO CORRIDO
DEPÓSITOS CONTRACCION	104.27	0.00	0.00	0.00	0.00	104.27	-132.60	101.27
SUBASTA	0.00	0.00	0.00	0.00	0.00	0.00	0.00	0.00
VENTANILLA	104.27	0.00	0.00	0.00	0.00	104.27	-132.60	-248.36
REPOS EXPANSION (REPO B.R.)	11,710.96	5,000.00	0.00	0.00	0.00	16,710.956	173.99	9,803.36
SUBASTA	11,710.96	5,000.00	0.00	0.00	0.00	16,710.96	173.99	9,803.36
VENTANILLA	0.00	0.00	0.00	0.00	0.00	0.00	0.00	0.00
OVERNIGHT	0.00	0.00	0.00	0.00	0.00	0.00	0.00	0.00
APOYO TRANSITORIO	0.00	0.00	0.00	0.00	0.00	0.00	0.00	0.00
SUBASTA						0.00	0.00	0.00
VENTANILLA						0.00	0.00	0.00

Fuente: DFV

Cuadro 3

COMPOSICION DEL SALDO DE LAS OPERACIONES DE MERCADO ABIERTO							
FECHA	OPERACIONES DE CONTRACCIÓN			OPERACIONES DE EXPANSIÓN			
	SUBASTA	VENTANILLA	SALDO	REPOS ENTIDADES FINANCIERAS			
				SUBASTA	VENTANILLA	OVERNIGHT	SALDO
09/03/2018	0.00	101.73	101.73	795.28	0.00	0.00	795.28
16/03/2018	0.00	50.81	50.81	1269.58	0.00	0.00	1269.58
23/03/2018	0.00	111.49	111.49	1773.18	0.00	0.00	1773.18
30/03/2018	0.00	35.66	35.66	4446.20	30.00	0.00	4476.20
06/04/2018	0.00	320.97	320.97	2160.68	0.00	0.00	2160.68
13/04/2018	0.00	46.18	46.18	1366.10	5.00	0.00	1371.10
20/04/2018	0.00	52.03	52.03	1772.80	0.00	0.00	1772.80
27/04/2018	0.00	77.19	77.19	3963.92	14.00	0.00	3977.92
04/05/2018	0.00	91.04	91.04	2197.82	0.00	0.00	2197.82
11/05/2018	0.00	51.49	51.49	1044.46	0.00	0.00	1044.46
18/05/2018	0.00	49.35	49.35	2558.06	0.00	0.00	2558.06
25/05/2018	0.00	44.81	44.81	4701.05	0.00	0.00	4701.05
01/06/2018	0.00	46.62	46.62	6171.50	0.00	3.50	6175.00
08/06/2018	0.00	72.07	72.07	5844.37	0.00	6.00	5850.37
15/06/2018	0.00	41.79	41.79	3482.11	0.00	0.00	3482.11
22/06/2018	0.00	32.30	32.30	2092.10	0.00	0.00	2092.10
29/06/2018	0.00	99.72	99.72	6365.34	0.10	0.00	6365.44
06/07/2018	0.00	373.53	373.53	7484.50	0.00	0.00	7484.50
13/07/2018	0.00	33.44	33.44	6300.68	0.00	0.00	6300.68
19/07/2018	0.00	27.72	27.72	6808.51	28.00	0.00	6836.51
27/07/2018	0.00	76.12	76.12	4767.93	35.00	0.00	4802.93
03/08/2018	0.00	103.81	103.81	8223.31	0.00	0.00	8223.31
10/08/2018	0.00	224.76	224.76	5858.05	0.00	0.00	5858.05
17/08/2018	0.00	90.66	90.66	4706.30	0.00	0.00	4706.30
24/08/2018	0.00	22.67	22.67	6791.86	0.00	0.00	6791.86
31/08/2018	0.00	66.22	66.22	7711.06	20.00	0.00	7731.06
07/09/2018	0.00	99.82	99.82	4908.80	2.00	0.00	4910.80
14/09/2018	0.00	102.23	102.23	3011.50	1.90	0.00	3013.40
21/09/2018	0.00	84.53	84.53	3532.70	0.00	0.00	3532.70
28/09/2018	0.00	102.63	102.63	7117.34	105.00	61.00	7283.34
05/10/2018	0.00	199.43	199.43	7510.74	0.00	0.00	7510.74
12/10/2018	0.00	93.34	93.34	11000.00	0.00	0.00	11000.00
19/10/2018	0.00	285.31	285.31	11042.02	0.00	0.00	11042.02
26/10/2018	0.00	85.47	85.47	8770.40	0.00	0.00	8770.40
02/11/2018	0.00	93.02	93.02	8192.54	3.00	0.00	8195.54
09/11/2018	0.00	70.13	70.13	10144.62	4.28	16.00	10164.90
16/11/2018	0.00	68.63	68.63	8178.55	0.00	0.00	8178.55
23/11/2018	0.00	199.44	199.44	5689.30	0.00	0.00	5689.30
30/11/2018	0.00	226.91	226.91	9800.00	35.00	11.00	9846.00
07/12/2018	0.00	50.88	50.88	6891.34	0.00	0.00	6891.34
14/12/2018	0.00	894.57	894.57	5242.50	0.00	0.00	5242.50
21/12/2018	0.00	82.73	82.73	7058.09	0.00	20.00	7078.09
28/12/2018	0.00	68.22	68.22	9102.97	25.00	0.00	9127.97
04/01/2019	0.00	73.97	73.97	7913.98	0.00	0.00	7913.98
11/01/2019	0.00	73.95	73.95	7913.98	0.00	0.00	7913.98
18/01/2019	0.00	73.97	73.97	7913.98	0.00	0.00	7913.98
25/01/2019	0.00	110.75	110.75	20866.15	0.00	0.00	20866.15
02/01/2019	0.00	236.87	236.87	16536.96	0.00	0.00	16536.96
08/02/2019	0.00	104.27	104.27	16710.96	0.00	0.00	16710.96

Montos en miles de millones

1. Expansión Transitoria (millones de pesos \$)

Tipo	Plazo	DIA	CUPO	APROBADAS								
				PRESENTADAS			APROBADAS		EXCESO		VARIACION SEMANAL	
				MONTO	MINIMA	MAXIMA	MONTO	TASA *	DEMANDA	ABSOLUTA	(%)	
Subasta	1 Día	lunes, 04 de feb 2019	14,500,000	12,014,350	4.25%	5.25%	12,014,350	4.25%	0	0	0.00%	
		martes, 05 de feb 2019	14,500,000	11,706,360	4.25%	5.25%	11,706,360	4.25%	0	0	0.00%	
		miércoles, 06 de feb 2019	14,500,000	11,955,778	4.25%	5.25%	11,955,778	4.25%	0	0	0.00%	
		jueves, 07 de feb 2019	14,500,000	13,959,950	4.25%	5.25%	13,959,950	4.25%	0	0	0.00%	
		viernes, 08 de feb 2019	14,500,000	11,710,957	4.25%	5.25%	11,710,957	4.25%	0	0	0.00%	
TOTAL			72,500,000	61,347,395			61,347,395	4.25%	0	61,347,394.90	0.00	
Ventanilla	1 Día	lunes, 04 de feb 2019							0	0	0.00%	
		martes, 05 de feb 2019							0	0	0.00%	
		miércoles, 06 de feb 2019							0	0	0.00%	
		jueves, 07 de feb 2019	0	1,044	5.25%	5.25%	1,044	5.25%	0	0	0.00%	
		viernes, 08 de feb 2019							0	0	0.00%	
TOTAL			0	1,044			1,044	5.25%	0	1,044.00	0.00	
Overnight Faltante de Compensación	1 Día	lunes, 04 de feb 2019							0	0	0.00%	
		martes, 05 de feb 2019							0	0	0.00%	
		miércoles, 06 de feb 2019							0	0	0.00%	
		jueves, 07 de feb 2019							0	0	0.00%	
		viernes, 08 de feb 2019							0	0	0.00%	
TOTAL			0	0			0	0.00%	0	0.00	0.00	
Overnight por Intradía	1 Día	lunes, 04 de feb 2019	0	3,245	6.25%	6.25%	3,245	6.25%	0	0	0.00%	
		martes, 05 de feb 2019	0	27,000	6.25%	6.25%	27,000	6.25%	0	0	0.00%	
		miércoles, 06 de feb 2019							0	0	0.00%	
		jueves, 07 de feb 2019							0	0	0.00%	
		viernes, 08 de feb 2019							0	0	0.00%	
TOTAL			0	30,245			30,245	6.25%	0	30,245.00	0.00	
Subasta	7 Días	lunes, 04 de feb 2019							0	0	0.00%	
		martes, 05 de feb 2019							0	0	0.00%	
		miércoles, 06 de feb 2019							0	0	0.00%	
		jueves, 07 de feb 2019							0	0	0.00%	
		viernes, 08 de feb 2019							0	0	0.00%	
TOTAL			0	0			0	0.00%	0	0.00	0.00	
Subasta	14 Días	lunes, 04 de feb 2019							0	0	0.00%	
		martes, 05 de feb 2019	5,000,000	7,930,000	0.00%	0.10%	5,000,000	0.00%	2,930,001	0	0.00%	
		miércoles, 06 de feb 2019							0	0	0.00%	
		jueves, 07 de feb 2019							0	0	0.00%	
		viernes, 08 de feb 2019							0	0	0.00%	
TOTAL			0	0			0	0.00%	0	0.00	0.00	
Subasta	30 Días	TOTAL										
			0	0			0	0.00%	0	0	0.00	
Subasta	120 Días	TOTAL										
			0	0			0	0.00%	0	0.00	0.00	
Ventanilla	14 Días	TOTAL										
			0	0.0	0.0	0	0.00%	0	0.00	0.00	0.00	
TOTAL			61,378,683.90	0.0	0.0	61,378,683.90	0.00%	0	0.00	0.00	0.00	

2. Contracción Transitoria (millones de pesos \$)

Tipo	Plazo	DIA	CUPO	APROBADAS								
				PRESENTADAS			APROBADAS		EXCESO		VARIACION SEMANAL	
				MONTO	MINIMO	MAXIMO	MONTO	CORTE *	DEMANDA	ABSOLUTA	(%)	
Ventanilla	1 Día	lunes, 04 de feb 2019	0	222,728	3.25%	3.25%	222,728	3.25%	0	0	0.00%	
		martes, 05 de feb 2019	0	420,307	3.25%	3.25%	420,307	3.25%	0	0	0.00%	
		miércoles, 06 de feb 2019	0	149,349	3.25%	3.25%	149,349	3.25%	0	0	0.00%	
		jueves, 07 de feb 2019	0	254,843	3.25%	3.25%	254,843	3.25%	0	0	0.00%	
		viernes, 08 de feb 2019	0	104,274	3.25%	3.25%	104,274	3.25%	0	0	0.00%	
TOTAL			1,151,501	1,151,501			0	0	1,151,501.00	0.00		
Subasta	7 Días	lunes, 04 de feb 2019							0	0	0.00%	
		martes, 05 de feb 2019							0	0	0.00%	
		miércoles, 06 de feb 2019							0	0	0.00%	
		jueves, 07 de feb 2019							0	0	0.00%	
		viernes, 08 de feb 2019							0	0	0.00%	
TOTAL			0	0			0	0.00%	0	0.00	0.00	
Subasta	14 Días	lunes, 04 de feb 2019							0	0	0.00%	
		martes, 05 de feb 2019							0	0	0.00%	
		miércoles, 06 de feb 2019							0	0	0.00%	
		jueves, 07 de feb 2019							0	0	0.00%	
		viernes, 08 de feb 2019							0	0	0.00%	
TOTAL			0	0			0	0.00%	0	0.00	0.00	
Subasta	30 Días	TOTAL										
			0	0			0	0.00%	0	0.00	0.00	
Subasta	62 Días	TOTAL										
			0	0			0	0.00%	0	0.00	0.00	
Subasta	90 Días	TOTAL										
			0	0			0	0.00%	0	0.00	0.00	
TOTAL			1,151,501.00	1,151,501.00			0	0.00%	0	0.00	0.00	

* Tasa Efectiva anual

Fuente: DFV, DODM

ANEXO 2: AGREGADOS MONETARIOS

CUADRO 5
M3 PÚBLICO Y PRIVADO ¹
(Miles de millones de pesos)

	diciembre			marzo			junio			septiembre			octubre		
	2016	2017	%	2017	2018	%	2017	2018	%	2017	2018	%	2017	2018	%
M3 Privado	395,365	420,629	6.4	391,717	414,376	5.8	398,892	413,690	3.7	396,341	412,976	4.2	396,926	414,929	4.5
Efectivo	55,542	59,852	7.8	48,789	53,908	10.5	49,237	54,023	9.7	50,324	54,338	8.0	50,807	54,754	7.8
PSE	339,823	360,777	6.2	342,928	360,468	5.1	349,655	359,667	2.9	346,017	358,639	3.6	346,119	360,175	4.1
Ctas. Ctes.	36,148	38,417	6.3	34,258	35,035	2.3	34,655	34,614	-0.1	32,725	35,285	7.8	33,010	36,664	11.1
CDT	144,698	152,432	5.3	151,771	158,174	4.2	151,079	159,069	5.3	152,256	157,621	3.5	152,609	156,918	2.8
Ahorro	131,554	138,707	5.4	129,194	137,830	6.7	135,526	135,010	-0.4	132,433	134,855	1.8	131,454	137,108	4.3
Otros	27,423	31,221	13.9	27,704	29,429	6.2	28,395	30,973	9.1	28,604	30,878	7.9	29,046	29,485	1.5
M3 Público	49,782	57,125	14.8	53,825	60,057	11.6	53,287	61,596	15.6	55,574	64,192	15.5	58,568	64,864	10.7
Ctas. Ctes.	10,153	10,098	-0.5	10,439	10,546	1.0	9,310	10,486	12.6	9,891	10,567	6.8	9,987	10,216	2.3
CDT	5,884	7,416	26.1	7,046	8,566	21.6	9,590	9,437	-1.6	9,686	9,983	3.1	9,354	10,021	7.1
Ahorro	24,014	29,686	23.6	27,453	31,502	14.7	25,911	32,344	24.8	27,120	33,985	25.3	30,998	35,703	15.2
Fiduciarios	5,920	6,050	2.2	6,477	6,788	4.8	6,157	6,593	7.1	6,561	7,145	8.9	6,066	6,423	5.9
Otros	3,812	3,875	1.6	2,410	2,655	10.2	2,318	2,735	18.0	2,316	2,511	8.4	2,163	2,501	15.6
M3 Total	445,147	477,753	7.3	445,542	474,433	6.5	452,178	475,285	5.1	451,915	477,168	5.6	455,495	479,793	5.3

CARTERA PÚBLICA Y PRIVADA ²
(Miles de millones de pesos)

Cartera Bruta	399,182	423,667	6.1	403,884	427,152	5.8	413,231	433,553	4.9	417,567	436,643	4.6	419,298	441,234	5.2
Pública	16,594	16,777	1.1	16,469	17,198	4.4	16,011	17,532	9.5	16,032	15,968	0.4	14,681	16,191	10.3
Privada	382,588	406,890	6.4	387,415	409,954	5.8	397,220	416,022	4.7	401,535	420,674	4.8	404,617	425,043	5.0

¹ Variación anual. A partir de entrada en vigencia de las NIF en enero de 2015, las variaciones con respecto a los datos del 2014 tienen un efecto estadístico por cambios de metodología.

² Variación anual - para la cartera pública y privada, incluye Leasing Financiero

Fuentes: Banco de la República, cálculos con información de Balances y del formato 338 de la Superintendencia Financiera.

CUADRO 6
Portafolio Financiero del Sector Real en ml
(Miles de Millones de pesos)

AÑO	MES	TOTAL SECTOR REAL								
		TOTAL			SECTOR PUBLICO			SECTOR PRIVADO ¹		
		M3	TES	M3 + TES	M3	TES	TOTAL	M3	TES	TOTAL
2006	diciembre	132,740.1	64,184.7	196,924.8	23,061.2	30,872.4	53,933.6	109,678.9	33,312.3	142,991.2
2007	diciembre	156,820.1	71,221.9	228,041.9	24,129.7	31,221.9	55,351.6	132,690.4	40,000.0	172,690.4
2008	diciembre	183,455.2	82,331.7	265,787.0	29,448.4	36,925.8	66,374.2	154,006.8	45,405.9	199,412.7
2009	diciembre	197,491.3	86,560.0	284,051.3	30,180.5	36,444.8	66,625.3	167,310.7	50,115.2	217,425.9
2010	diciembre	219,828.3	101,942.8	321,771.1	33,088.8	40,159.4	73,248.2	186,739.5	61,783.5	248,523.0
2011	diciembre	259,929.7	110,967.9	370,897.6	37,698.6	42,480.6	80,179.2	222,231.1	68,487.3	290,718.4
2012	diciembre	300,208.6	113,374.9	413,583.5	43,024.8	41,748.0	84,772.8	257,183.8	71,626.9	328,810.7
2013	diciembre	341,304.2	128,429.9	469,734.1	51,428.4	45,315.1	96,743.5	289,875.8	83,114.8	372,990.6
2014	diciembre	371,418.5	146,828.4	518,246.9	52,573.7	44,626.8	97,200.5	318,844.8	102,201.5	421,046.4
2015	diciembre	414,501.0	157,017.5	571,518.4	46,294.7	45,977.4	92,272.1	368,206.3	111,040.0	479,246.3
2016	diciembre	445,146.6	184,070.6	629,217.2	49,781.5	45,519.2	95,300.7	395,365.1	138,551.4	533,916.5
2017	enero	442,210.1	185,906.3	628,116.4	51,900.6	44,900.9	96,801.6	390,309.4	141,005.4	531,314.8
	febrero	445,437.3	188,937.0	634,374.3	52,726.0	43,931.0	96,657.0	392,711.3	145,006.0	537,717.4
	marzo	445,542.1	192,877.4	638,419.5	53,825.3	44,071.8	97,897.1	391,716.8	148,805.6	540,522.4
	abril	449,811.7	198,056.6	647,868.2	55,749.1	47,522.2	103,271.3	394,062.6	150,534.4	544,597.0
	mayo	445,447.4	197,473.0	642,920.5	50,611.2	45,237.5	95,848.7	394,836.2	152,235.5	547,071.8
	junio	452,178.4	195,949.5	648,127.9	53,286.8	45,292.0	98,578.8	398,891.6	150,657.5	549,549.1
	julio	454,904.9	196,264.4	651,169.3	54,411.5	45,632.4	100,043.9	400,493.4	150,631.9	551,125.3
	agosto	452,643.5	198,805.3	651,448.8	53,355.6	44,730.6	98,086.2	399,287.9	154,074.7	553,362.5
	septiembre	451,915.2	200,164.9	652,080.0	55,574.4	45,898.9	101,473.3	396,340.8	154,265.9	550,606.7
	octubre	455,494.7	198,761.2	654,255.9	58,568.5	43,432.0	102,000.5	396,926.2	155,329.2	552,255.4
	noviembre	464,913.0	199,054.8	663,967.9	58,815.3	43,281.4	102,096.7	406,097.7	155,773.4	561,871.2
	diciembre	477,753.3	198,563.0	676,316.3	57,124.8	42,602.0	99,726.8	420,628.5	155,961.0	576,589.5
2018	enero	466,983.1	202,482.4	669,465.5	57,891.1	42,992.2	100,883.3	409,092.0	159,490.2	568,582.2
	febrero	472,239.7	205,886.9	678,126.6	58,852.3	44,340.3	103,192.6	413,387.4	161,546.6	574,934.0
	marzo	474,433.0	208,707.9	683,140.9	60,056.9	42,891.0	102,947.9	414,376.2	165,816.8	580,193.0
	abril	472,308.9	214,184.5	686,493.4	61,359.3	49,146.7	110,506.0	410,949.6	165,037.7	575,987.4
	mayo	469,406.1	224,287.7	693,693.8	60,841.0	53,221.2	114,062.2	408,565.1	171,066.5	579,631.6
	junio	475,285.2	225,230.2	700,515.3	61,595.6	52,865.6	114,461.2	413,689.6	172,364.5	586,054.1
	julio	479,576.5	226,637.2	706,213.7	64,007.2	53,497.0	117,504.2	415,569.3	173,140.2	588,709.6
	agosto	480,467.3	230,872.0	711,339.4	64,444.0	53,148.3	117,592.4	416,023.3	177,723.7	593,747.0
	septiembre	477,168.4	234,444.8	711,613.2	64,191.9	55,564.3	119,756.2	412,976.5	178,880.6	591,857.0
	octubre	479,793.0	240,456.6	720,249.5	64,864.1	59,077.0	123,941.1	414,928.8	181,379.6	596,308.5

Portafolio Financiero del Sector Real en ml
(% Variaciones)

AÑO	MES	TOTAL SECTOR REAL								
		TOTAL			SECTOR PUBLICO			SECTOR PRIVADO ¹		
		M3	TES	M3 + TES	M3	TES	TOTAL	M3	TES	TOTAL
2007	diciembre	18.1%	11.0%	15.8%	4.6%	1.1%	2.6%	21.0%	20.1%	20.8%
2008	diciembre	17.0%	15.6%	16.6%	22.0%	18.3%	19.9%	16.1%	13.5%	15.5%
2009	diciembre	7.7%	5.1%	6.9%	2.5%	-1.3%	0.4%	8.6%	10.4%	9.0%
2010	diciembre	11.3%	17.8%	13.3%	9.6%	10.2%	9.9%	11.6%	23.3%	14.3%
2011	diciembre	18.2%	8.9%	15.3%	13.9%	5.8%	9.5%	19.0%	10.9%	17.0%
2012	diciembre	15.5%	2.2%	11.5%	14.1%	-1.7%	5.7%	15.7%	4.6%	13.1%
2013	diciembre	13.7%	13.3%	13.6%	19.5%	8.5%	14.1%	12.7%	16.0%	13.4%
2014	diciembre	8.8%	14.3%	10.3%	2.2%	-1.5%	0.5%	10.0%	23.0%	12.9%
2015	diciembre	11.6%	6.9%	10.3%	-11.9%	3.0%	-5.1%	15.5%	8.6%	13.8%
2016	diciembre	7.4%	17.2%	10.1%	7.5%	-1.0%	3.3%	7.4%	24.8%	11.4%
2017	enero	6.9%	18.3%	10.1%	6.3%	-3.0%	1.8%	7.0%	27.2%	11.7%
	febrero	6.2%	19.5%	9.9%	7.8%	-5.9%	1.1%	6.0%	30.1%	11.6%
	marzo	6.0%	22.9%	10.6%	9.0%	4.2%	6.8%	5.6%	29.8%	11.3%
	abril	6.8%	22.9%	11.3%	5.9%	10.9%	8.1%	6.9%	27.3%	11.9%
	mayo	6.1%	19.3%	9.8%	-2.8%	1.9%	-0.6%	7.3%	25.7%	11.9%
	junio	6.5%	17.0%	9.4%	1.7%	-1.4%	0.3%	7.1%	23.9%	11.3%
	julio	6.0%	13.6%	8.2%	1.9%	-2.6%	-0.2%	6.6%	19.5%	9.9%
	agosto	6.6%	13.4%	8.6%	1.8%	0.0%	1.0%	7.2%	18.0%	10.0%
	septiembre	5.4%	11.5%	7.2%	6.8%	-1.0%	3.1%	5.2%	15.8%	8.0%
	octubre	5.7%	9.3%	6.7%	11.2%	-9.2%	1.5%	4.9%	15.9%	7.8%
	noviembre	5.5%	8.1%	6.2%	9.4%	-8.6%	0.9%	4.9%	13.8%	7.3%
	diciembre	7.3%	7.9%	7.5%	14.8%	-6.4%	4.6%	6.4%	12.6%	8.0%
2018	enero	5.6%	8.9%	6.6%	11.5%	-4.3%	4.2%	4.8%	13.1%	7.0%
	febrero	6.0%	9.0%	6.9%	11.6%	0.9%	6.8%	5.3%	11.4%	6.9%
	marzo	6.5%	8.2%	7.0%	11.6%	-2.7%	5.2%	5.8%	11.4%	7.3%
	abril	5.0%	8.1%	6.0%	10.1%	3.4%	7.0%	4.3%	9.6%	5.8%
	mayo	5.4%	13.6%	7.9%	20.2%	17.6%	19.0%	3.5%	12.4%	6.0%
	junio	5.1%	14.9%	8.1%	15.6%	16.7%	16.1%	3.7%	14.4%	6.6%
	julio	5.4%	15.5%	8.5%	17.6%	17.2%	17.5%	3.8%	14.9%	6.8%
	agosto	6.1%	16.1%	9.2%	20.8%	18.8%	19.9%	4.2%	15.3%	7.3%
	septiembre	5.6%	17.1%	9.1%	15.5%	21.1%	18.0%	4.2%	16.0%	7.5%
	octubre	5.3%	21.0%	10.1%	10.7%	36.0%	21.5%	4.5%	16.8%	8.0%

¹No incluye los TES del sector financiero
Fuente: cálculos DTIE con base en DFV, Banco de la República.

ANEXO 3: CARTERA

CUADRO 1
Evolucion de la Cartera Bruta Total¹

Semana	Fecha	Cartera M/L MM\$			Cartera M/E en pesos MM\$			Cartera Total 1/ MM\$			Cartera M/E en US\$1/ (Millones)		
		2019	2018	2019	2018	2019	2018	2019	2018	2019	2018	2019	
				Var. % Anual			Var. % Anual			Var. % Anual			Var. % Anual
1	ene-04	407,612.0	433,406.0	6.3	19,229.4	19,454.2	1.2	426,841.3	452,860.2	6.1	6,634.7	6,063.2	-8.6
2	ene-11	407,229.9	432,267.2	6.1	18,796.4	19,041.4	1.3	426,026.3	451,308.6	5.9	6,581.7	6,042.0	-8.2
3	ene-18	407,094.0	432,976.5	6.4	18,527.1	18,662.5	0.7	425,621.0	451,639.1	6.1	6,496.7	5,980.5	-7.9
4	ene-25	407,324.1	432,826.8	6.3	18,159.1	18,920.1	4.2	425,483.2	451,747.0	6.2	6,473.6	6,005.3	-7.2
5	feb-01	408,027.2	433,429.7	6.2	18,211.5	18,287.4	0.4	426,238.8	451,717.1	6.0	6,430.3	5,894.2	-8.3
6	feb-08	408,534.0			18,464.6			426,998.6			6,348.0		
7	feb-15	410,699.4			18,001.7			428,701.0			6,309.4		
8	feb-22	410,898.6			17,849.2			428,747.7			6,263.8		
9	mar-01	411,502.5			18,080.7			429,583.2			6,279.9		
10	mar-08	411,371.0			17,830.1			429,201.1			6,219.2		
11	mar-15	414,343.4			17,943.5			432,287.0			6,290.5		
12	mar-22	414,597.7			17,884.1			432,481.8			6,277.3		
13	mar-29	414,987.1			17,282.2			432,269.3			6,215.6		
14	abr-05	415,168.9			17,318.2			432,487.2			6,203.1		
15	abr-12	415,793.0			16,722.6			432,515.6			6,181.3		
16	abr-19	416,307.3			17,098.3			433,405.6			6,199.6		
17	abr-26	416,855.8			17,259.4			434,115.3			6,150.3		
18	may-03	416,782.2			17,309.2			434,091.3			6,087.5		
19	may-10	417,405.3			17,279.8			434,685.1			6,118.8		
20	may-17	417,837.6			17,930.1			435,767.7			6,128.5		
21	may-24	418,382.7			17,692.0			436,074.7			6,127.8		
22	may-31	419,526.6			17,286.5			436,813.1			6,026.9		
23	jun-07	419,231.8			17,242.4			436,474.2			6,037.7		
24	jun-14	419,190.6			17,497.0			436,687.6			6,054.2		
25	jun-21	419,967.8			17,776.2			437,744.0			6,091.5		
26	jun-28	421,066.7			17,761.2			438,827.9			6,060.2		
27	jul-05	420,121.9			17,530.0			437,651.9			6,112.4		
28	jul-12	420,779.6			17,500.0			438,279.6			6,115.2		
29	jul-19	421,670.5			17,615.5			439,286.0			6,108.4		
30	jul-26	421,655.2			17,540.4			439,195.6			6,088.7		
31	ago-02	421,363.0			17,643.1			439,006.1			6,086.0		
32	ago-09	420,080.0			17,915.8			437,995.7			6,091.8		
33	ago-16	420,907.9			18,570.4			439,478.3			6,141.0		
34	ago-23	420,831.3			18,390.2			439,221.5			6,216.2		
35	ago-30	420,984.0			18,933.0			439,917.0			6,201.2		
36	sep-06	420,520.3			19,026.4			439,546.7			6,197.2		
37	sep-13	421,800.5			18,777.3			440,577.8			6,205.2		
38	sep-20	422,764.7			18,684.5			441,449.2			6,213.7		
39	sep-27	423,454.5			18,648.5			442,103.0			6,274.4		
40	oct-04	423,562.2			19,084.7			442,647.0			6,295.9		
41	oct-11	424,363.1			19,536.1			443,899.1			6,324.8		
42	oct-18	425,273.8			19,650.2			444,924.0			6,380.2		
43	oct-25	426,141.2			20,009.8			446,150.9			6,282.0		
44	nov-01	426,774.9			19,662.4			446,437.3			6,187.9		
45	nov-08	427,008.3			19,760.9			446,769.2			6,220.2		
46	nov-15	427,872.9			19,871.0			447,743.9			6,261.4		
47	nov-22	429,406.8			20,314.8			449,721.6			6,301.2		
48	nov-29	431,591.8			20,351.5			451,943.3			6,290.5		
49	dic-06	431,233.9			19,823.0			451,056.9			6,286.5		
50	dic-13	433,100.6			20,120.4			453,221.0			6,294.9		
51	dic-20	435,528.7			20,379.2			455,907.9			6,203.1		
52	dic-27	434,914.2			19,618.9			454,533.0			6,037.0		

¹ No incluye la cartera de la FDN. Corresponde a Cartera Ajustada

Fuente: Formato 281 de la Superintendencia Financiera.

CUADRO 2
Evolucion de la Cartera Bruta por Modalidad¹

Semana	Fecha	Comercial ² MM\$						Consumo ³ MM\$						Microcrédito MM\$						Hipotecaria ⁴ MM\$		
		Moneda Legal			Moneda Extranjera			Moneda Legal			Moneda Extranjera			Moneda Legal			Moneda Extranjera			Moneda Legal		
		2018	2019	Var. % Anual	2018	2019	Var. % Anual	2018	2019	Var. % Anual	2018	2019	Var. % Anual	2018	2019	Var. % Anual	2018	2019	Var. % Anual	2018	2019	Var. % Anual
1	ene-04	213,874.4	221,436.9	3.5	18,701.5	18,831.0	0.7	122,702.7	134,032.6	9.2	527.8	622.8	18.0	12,072.2	12,502.4	3.6	0.1	0.4	0.0	58,962.7	65,434.0	11.0
2	ene-11	213,497.6	220,423.0	3.2	18,265.0	18,416.6	0.8	122,750.0	133,956.9	9.1	531.3	624.4	17.5	12,025.7	12,447.7	3.5	0.1	0.4	0.0	58,956.6	65,439.5	11.0
3	ene-18	213,230.3	220,872.8	3.6	18,007.9	18,054.7	0.3	122,828.9	134,139.1	9.2	519.1	607.5	17.0	12,045.1	12,466.1	3.5	0.1	0.4	0.0	58,989.7	65,498.5	11.0
4	ene-25	213,110.8	220,054.9	3.3	17,651.5	18,304.5	3.7	123,062.7	134,633.0	9.4	507.6	615.1	21.2	12,096.5	12,521.4	3.5	0.1	0.5	0.0	59,054.1	65,617.5	11.1
5	feb-01	213,594.5	219,920.9	3.0	17,707.3	17,685.2	-0.1	123,225.5	135,166.9	9.7	504.2	601.7	19.3	12,142.1	12,572.0	3.5	0.1	0.5	0.0	59,065.2	65,770.0	11.4
6	feb-08	213,986.7			17,946.7			123,293.4			517.8			12,128.8			0.1			59,125.0		
7	feb-15	215,768.9			17,497.7			123,528.7			503.9			12,136.2			0.1			59,265.6		
8	feb-22	215,586.3			17,345.5			123,774.8			503.6			12,171.2			0.1			59,366.3		
9	mar-01	215,793.6			17,578.3			123,804.5			502.3			12,202.4			0.1			59,702.0		
10	mar-08	215,650.8			17,327.7			123,719.7			502.4			12,174.1			0.1			59,826.4		
11	mar-15	218,270.6			17,446.3			123,927.7			497.2			12,175.7			0.1			59,969.4		
12	mar-22	218,131.6			17,385.4			124,182.1			498.6			12,192.8			0.1			60,091.2		
13	mar-29	218,217.0			16,790.6			124,316.4			491.5			12,228.1			0.1			60,225.6		
14	abr-05	218,516.3			16,822.9			124,251.3			495.2			12,159.5			0.1			60,241.9		
15	abr-12	218,677.8			16,241.1			124,607.7			481.4			12,169.7			0.1			60,337.8		
16	abr-19	218,756.4			16,618.5			124,899.5			479.8			12,195.7			0.0			60,455.6		
17	abr-26	218,705.8			16,764.8			125,286.5			494.5			12,243.8			0.0			60,619.8		
18	may-03	218,591.2			16,808.5			125,204.4			500.7			12,233.6			0.0			60,753.0		
19	may-10	218,967.1			16,774.5			125,381.6			505.2			12,215.6			0.0			60,840.9		
20	may-17	219,017.4			17,408.0			125,664.7			522.0			12,210.5			0.0			60,944.9		
21	may-24	218,952.0			17,169.2			126,059.3			522.8			12,252.6			0.0			61,118.8		
22	may-31	219,278.9			16,770.3			126,571.9			516.0			12,312.0			0.1			61,363.8		
23	jun-07	219,208.9			16,723.5			126,356.4			518.9			12,261.8			0.1			61,404.8		
24	jun-14	218,822.3			16,967.3			126,610.6			529.6			12,245.3			0.1			61,512.4		
25	jun-21	219,125.9			17,241.8			126,912.0			534.4			12,278.4			0.1			61,651.5		
26	jun-28	219,399.1			17,216.8			127,377.5			544.3			12,348.2			0.1			61,941.9		
27	jul-05	219,087.2			16,996.8			126,826.1			533.1			12,278.6			0.1			61,929.9		
28	jul-12	219,464.3			16,961.0			127,010.8			538.8			12,278.8			0.2			62,025.7		
29	jul-19	219,947.3			17,076.4			127,299.1			538.9			12,294.8			0.2			62,129.3		
30	jul-26	219,378.2			16,990.2			127,688.6			550.0			12,348.1			0.2			62,240.4		
31	ago-02	218,687.0			17,096.2			127,873.7			546.7			12,344.5			0.2			62,457.8		
32	ago-09	217,182.0			17,352.4			128,079.8			563.1			12,302.4			0.2			62,515.8		
33	ago-16	217,586.2			18,001.9			128,354.0			568.3			12,324.1			0.2			62,643.6		
34	ago-23	216,914.4			17,829.4			128,814.8			560.5			12,343.7			0.2			62,758.4		
35	ago-30	216,131.6			18,352.9			129,414.3			579.8			12,415.6			0.3			63,022.4		
36	sep-06	216,072.9			18,447.5			129,030.3			578.6			12,366.4			0.3			63,050.7		
37	sep-13	216,774.3			18,203.8			129,483.8			573.2			12,381.5			0.3			63,160.8		
38	sep-20	217,156.0			18,120.8			129,903.6			563.4			12,404.8			0.3			63,300.3		
39	sep-27	217,005.9			18,085.0			130,447.1			563.1			12,429.0			0.4			63,572.5		
40	oct-04	217,538.1			18,516.3			130,045.6			568.1			12,394.0			0.4			63,584.6		
41	oct-11	217,669.9			18,942.8			130,551.1			592.9			12,401.0			0.4			63,741.0		
42	oct-18	218,093.3			19,056.2			130,928.1			593.6			12,397.7			0.4			63,854.7		
43	oct-25	218,235.0			19,389.0			131,446.3			620.3			12,443.6			0.4			64,016.4		
44	nov-01	218,593.0			19,047.5			131,527.3			614.5			12,476.7			0.4			64,177.8		
45	nov-08	218,691.2			19,138.0			131,644.2			622.6			12,440.7			0.4			64,232.3		
46	nov-15	219,184.1			19,251.2			131,808.7			619.4			12,445.6			0.4			64,334.4		
47	nov-22	219,789.9			19,682.8			132,627.5			631.6			12,489.8			0.4			64,499.6		
48	nov-29	220,313.2			19,696.7			133,903.1			654.4			12,574.1			0.4			64,801.3		
49	dic-06	220,271.3			19,196.8			133,578.7			625.8			12,541.0			0.4			64,843.0		
50	dic-13	221,633.5			19,490.2			133,929.8			629.8			12,545.5			0.5			64,991.8		
51	dic-20	223,597.3			19,754.0			134,146.8			624.7			12,552.2			0.5			65,232.3		
52	dic-27	222,191.3			18,995.9			134,683.3			622.5			12,566.7			0.5			65,472.8		

1/ No incluye cartera de la FDN

2/ Incluye ajuste por leasing operativo

3/ Incluye tarjetas de crédito y avances de todos los plazos.

4/ Corresponde a créditos otorgados para adquisición de vivienda, incluye los ajustes de titularización de cartera hipotecaria y por ventas de cartera para manejo a través de derechos fiduciarios.

Fuente: Formato 281 de la Superintendencia Financiera.

CUADRO 3
Desembolsos y Tasas de Interés Cartera Comercial ¹
Moneda Legal

Semana	Fecha 2019	Comercial ²				Ordinario				Preferencial				Tesorería			
		Desembolsos MM\$ 2018		Tasa de interés % ³ 2018		Desembolsos MM\$ 2019		Tasa de interés % ³ 2019		Desembolsos MM\$ 2018		Tasa de interés % ³ 2018		Desembolsos MM\$ 2018		Tasa de interés % ³ 2018	
1	ene-04	2,002.4	849.4	9.21	9.68	634.9	440.5	11.49	11.42	1,311.6	405.6	8.14	7.79	55.8	3.3	8.37	10.57
2	ene-11	1,553.6	1,916.6	10.11	8.84	762.5	764.2	11.71	10.99	750.4	1,132.7	8.56	7.38	40.7	19.8	8.75	8.83
3	ene-18	2,288.3	2,330.3	9.91	9.36	1,128.2	1,247.6	11.77	10.61	979.0	1,050.4	8.27	7.86	181.0	32.3	7.15	10.24
4	ene-25	2,796.6	1,929.9	9.60	9.77	1,234.2	1,185.1	11.44	10.84	1,489.1	682.7	8.12	8.01	73.3	62.0	8.83	8.89
5	feb-01	2,915.2	2,989.5	10.05	9.38	1,483.9	1,551.1	11.56	10.73	1,380.9	1,335.7	8.46	7.97	50.3	102.7	9.18	7.28
6	feb-08	3,381.2		9.04		1,213.0		11.30		2,114.4		7.74		53.8		9.28	
7	feb-15	4,174.4		9.30		1,966.4		10.79		2,071.6		7.95		136.3		8.25	
8	feb-22	2,638.6		9.57		1,228.8		11.60		1,277.0		7.85		132.8		7.28	
9	mar-01	3,694.7		9.72		1,629.7		11.77		1,921.2		8.12		143.8		7.91	
10	mar-08	2,680.1		9.48		1,200.5		11.68		1,419.9		7.65		59.7		8.56	
11	mar-15	4,507.1		8.78		1,435.4		11.13		2,996.0		7.63		75.7		9.81	
12	mar-22	3,028.5		9.47		1,488.7		10.78		1,400.8		8.28		139.0		7.47	
13	mar-29	2,653.1		9.19		1,265.6		11.06		1,270.3		7.38		117.2		8.66	
14	abr-05	2,167.4		9.63		1,120.3		11.27		1,008.6		7.86		38.5		8.22	
15	abr-12	2,938.4		9.57		1,277.0		11.20		1,567.2		8.31		94.2		8.56	
16	abr-19	3,716.0		8.98		1,291.7		11.18		2,283.7		7.82		140.5		7.73	
17	abr-26	2,821.1		9.55		1,374.5		11.05		1,326.8		8.15		119.8		7.89	
18	may-03	2,104.2		10.11		1,097.6		11.60		944.2		8.46		62.4		8.69	
19	may-10	2,796.0		9.06		1,187.2		11.21		1,559.6		7.41		49.2		9.51	
20	may-17	1,923.3		9.90		1,097.7		11.12		751.6		8.22		73.9		9.01	
21	may-24	3,412.1		9.10		1,448.0		10.81		1,915.9		7.82		48.3		9.14	
22	may-31	3,798.0		9.48		1,917.7		11.23		1,698.8		7.68		181.5		7.78	
23	jun-07	1,958.9		9.75		980.0		11.44		924.3		8.05		54.6		8.23	
24	jun-14	2,188.8		9.64		1,234.3		10.87		909.1		7.94		45.4		10.22	
25	jun-21	2,589.2		9.32		1,460.8		10.41		1,008.2		7.96		120.2		7.52	
26	jun-28	3,978.0		9.23		1,901.9		10.74		1,783.3		7.93		292.7		7.36	
27	jul-05	2,238.0		9.39		906.1		11.20		1,272.7		8.12		59.2		9.05	
28	jul-12	2,304.4		9.53		1,210.2		11.01		1,034.0		7.82		60.1		8.96	
29	jul-19	2,361.0		9.39		1,127.6		10.88		1,170.0		7.97		63.4		9.29	
30	jul-26	2,680.5		9.30		1,367.1		10.85		1,227.4		7.56		85.9		9.48	
31	ago-02	3,162.6		9.22		1,665.7		10.65		1,392.1		7.61		104.8		7.95	
32	ago-09	1,722.5		9.32		961.5		10.74		717.3		7.42		43.7		9.01	
33	ago-16	2,749.0		8.75		1,244.4		10.77		1,452.0		6.96		52.6		10.15	
34	ago-23	2,010.2		9.31		1,096.6		10.62		871.9		7.59		41.7		10.50	
35	ago-30	3,177.9		9.67		1,791.6		10.74		1,284.3		8.28		102.0		8.43	
36	sep-06	2,226.0		9.27		1,132.4		10.99		1,059.9		7.44		33.7		9.12	
37	sep-13	2,684.7		9.22		1,369.7		10.75		1,278.6		7.60		36.4		8.79	
38	sep-20	2,470.1		9.41		1,344.2		10.66		1,041.5		7.76		84.4		9.86	
39	sep-27	3,712.3		9.35		2,019.2		10.53		1,586.7		7.85		106.5		9.41	
40	oct-04	2,514.2		9.14		1,234.9		10.82		1,249.9		7.50		29.3		8.72	
41	oct-11	2,491.2		9.06		1,262.0		10.75		1,058.2		7.41		171.0		6.85	
42	oct-18	2,490.9		8.67		1,152.7		10.51		1,287.6		7.00		50.6		9.49	
43	oct-25	3,431.5		8.56		1,550.3		10.21		1,803.1		7.10		78.2		9.38	
44	nov-01	2,920.2		9.45		1,777.9		10.56		1,071.6		7.70		70.7		8.17	
45	nov-08	1,841.3		9.38		1,043.6		10.82		769.1		7.46		28.6		8.70	
46	nov-15	2,470.5		8.98		1,250.9		10.48		1,129.9		7.31		89.7		9.19	
47	nov-22	2,665.4		9.21		1,398.3		10.60		1,168.6		7.49		98.5		9.97	
48	nov-29	4,727.0		9.07		2,187.3		10.46		2,405.1		7.85		134.6		8.42	
49	dic-06	2,764.9		9.14		1,458.9		10.52		1,275.2		7.55		30.8		9.23	
50	dic-13	3,935.8		8.70		1,670.3		10.38		2,178.3		7.45		87.2		7.87	
51	dic-20	5,235.3		8.76		2,421.7		10.05		2,700.5		7.62		113.1		8.25	
52	dic-27	4,657.5		8.94		2,234.0		10.14		2,273.8		7.87		149.7		7.11	

1/ Incluye leasing financiero

2/ Promedio ponderado por monto de las tasa de los créditos ordinarios, de tesorería y preferenciales. No incluye construcción de vivienda.

3/ Promedio ponderado por monto

Fuente: Formato 088 de la Superintendencia Financiera.

CUADRO 4

Desembolsos y Tasas de Interés Cartera de Consumo y Tarjeta de crédito ¹

Moneda Legal

Semana	Fecha 2019	Consumo ²				Tarjetas de Crédito ³			
		Desembolsos MM\$		Tasa de interés % ⁴		Desembolsos MM\$		Tasa de interés % ⁴	
		2018	2019	2018	2019	2018	2019	2018	2019
1	ene-04	508	539	19.79	19.01	609	580	29.27	27.50
2	ene-11	604	724	19.69	19.16	593	621	29.41	27.32
3	ene-18	866	1,142	19.75	18.76	648	676	29.48	27.13
4	ene-25	1,152	1,452	19.10	18.34	628	647	29.41	26.98
5	feb-01	1,387	1,811	18.67	17.83	659	700	29.27	26.90
6	feb-08	1,083		19.05		595		29.57	
7	feb-15	1,199		18.85		586		29.73	
8	feb-22	1,472		18.55		610		29.57	
9	mar-01	1,674		18.16		651		29.37	
10	mar-08	1,104		18.63		640		29.25	
11	mar-15	1,178		18.56		633		29.24	
12	mar-22	1,258		18.31		622		29.23	
13	mar-29	1,268		17.86		540		29.19	
14	abr-05	1,027		18.79		728		28.95	
15	abr-12	1,178		18.25		637		28.71	
16	abr-19	1,239		18.19		738		28.73	
17	abr-26	1,849		17.74		651		28.45	
18	may-03	1,323		17.87		649		28.61	
19	may-10	1,262		18.13		681		28.33	
20	may-17	1,086		18.09		665		28.67	
21	may-24	1,639		17.62		673		28.54	
22	may-31	2,019		17.41		677		28.78	
23	jun-07	934		18.25		657		28.57	
24	jun-14	1,019		18.30		666		28.57	
25	jun-21	1,406		18.12		861		28.70	
26	jun-28	1,952		17.34		712		28.48	
27	jul-05	772		18.59		682		28.54	
28	jul-12	1,092		18.67		728		28.18	
29	jul-19	1,040		18.54		646		28.06	
30	jul-26	1,599		18.07		714		27.99	
31	ago-02	1,780		17.95		715		27.96	
32	ago-09	971		18.81		668		28.11	
33	ago-16	1,318		18.37		689		27.85	
34	ago-23	1,210		18.15		623		27.91	
35	ago-30	2,071		17.35		675		27.65	
36	sep-06	1,119		18.42		652		27.81	
37	sep-13	1,283		18.00		635		27.63	
38	sep-20	1,427		17.71		680		27.53	
39	sep-27	2,032		17.11		685		27.55	
40	oct-04	1,132		18.23		690		27.55	
41	oct-11	1,327		17.87		700		27.28	
42	oct-18	1,177		17.70		659		27.39	
43	oct-25	1,765		17.16		668		26.85	
44	nov-01	1,946		17.02		693		27.00	
45	nov-08	1,043		18.01		653		27.00	
46	nov-15	1,168		18.00		671		27.10	
47	nov-22	1,628		17.39		898		25.50	
48	nov-29	2,245		16.47		898		27.20	
49	dic-06	1,376		17.64		749		27.17	
50	dic-13	1,463		17.39		734		27.21	
51	dic-20	1,730		17.08		873		27.08	
52	dic-27	1,475		16.78		782		27.45	

1/ Incluye leasing financiero.

2/ Incluye créditos en pesos y en UVR.

3/ Promedio ponderado por monto

4/ Corresponde al promedio ponderado por monto de la tasa de los desembolsos en pesos y en UVR. Antes de realizar el promedio ponderado, a la la tasa de interés de los créditos en UVR se les sumó la variación anual de la UVR de la respectiva semana.

Fuente: Formato 088 de la Superintendencia Financiera.

CUADRO 5

Desembolsos y Tasas de Interés Cartera de Microcrédito e Hipotecaria¹

Moneda Legal

Semana	Fecha 2019	Microcrédito				Hipotecaria ²							
		Desembolsos MM\$		Tasa de interés % ³		Construcción		Adquisición					
		2018	2019	2018	2019	Desembolsos MM\$	Tasa de interés % ⁴	Desembolsos MM\$	Tasa de interés % ⁴				
						2018	2019	2018	2019	2018	2019	2018	2019
1	ene-04	46	53	37.38	36.87	23	8	10.84	10.06	110	84	10.72	10.52
2	ene-11	74	78	37.68	38.08	27	16	10.72	10.09	110	131	10.85	10.26
3	ene-18	115	129	37.57	37.39	54	51	10.14	9.34	169	222	10.68	10.35
4	ene-25	129	144	37.18	36.81	76	87	10.05	9.06	208	239	10.78	10.40
5	feb-01	133	161	35.88	35.73	61	60	10.25	9.61	275	354	10.71	10.42
6	feb-08	104		37.09		71		9.87		158		10.67	
7	feb-15	115		36.80		98		9.87		198		10.80	
8	feb-22	128		36.55		73		10.08		199		10.80	
9	mar-01	133		35.75		83		10.19		578		10.87	
10	mar-08	100		37.27		70		10.00		238		10.80	
11	mar-15	126		37.21		77		9.73		242		10.74	
12	mar-22	109		36.77		91		10.08		226		10.76	
13	mar-29	118		36.21		94		9.74		323		10.77	
14	abr-05	80		37.06		56		9.90		163		10.68	
15	abr-12	117		37.24		80		9.85		205		10.66	
16	abr-19	128		36.79		74		9.87		226		10.67	
17	abr-26	138		36.87		89		9.65		375		10.66	
18	may-03	105		36.17		54		10.02		282		10.61	
19	may-10	112		37.68		65		9.69		214		10.56	
20	may-17	99		36.99		53		9.29		203		10.61	
21	may-24	136		36.79		63		9.59		280		10.62	
22	may-31	154		35.73		69		9.53		473		10.61	
23	jun-07	67		37.38		43		9.72		154		10.70	
24	jun-14	97		37.12		46		9.61		197		10.68	
25	jun-21	128		36.65		78		9.59		261		10.53	
26	jun-28	152		36.34		76		9.22		504		10.52	
27	jul-05	71		36.58		26		9.50		129		10.60	
28	jul-12	111		37.64		73		9.44		220		10.54	
29	jul-19	107		37.13		76		9.19		201		10.61	
30	jul-26	136		36.73		83		9.38		332		10.56	
31	ago-02	129		36.14		68		9.60		382		10.49	
32	ago-09	89		37.38		57		8.90		170		10.55	
33	ago-16	129		37.05		81		9.22		245		10.57	
34	ago-23	106		36.79		110		9.04		217		10.50	
35	ago-30	172		35.69		88		9.33		539		10.46	
36	sep-06	80		37.09		71		9.03		173		10.50	
37	sep-13	123		36.77		71		9.52		239		10.49	
38	sep-20	130		36.53		67		9.50		273		10.48	
39	sep-27	160		35.81		80		8.99		528		10.46	
40	oct-04	99		36.36		77		9.43		189		10.48	
41	oct-11	123		36.85		63		9.40		271		10.42	
42	oct-18	103		36.71		73		8.80		198		10.52	
43	oct-25	136		36.37		75		9.36		283		10.47	
44	nov-01	140		35.48		92		9.26		411		10.42	
45	nov-08	82		37.35		60		9.08		165		10.50	
46	nov-15	108		36.89		74		9.21		193		10.49	
47	nov-22	148		36.77		95		8.86		284		10.49	
48	nov-29	181		36.06		73		9.04		545		10.41	
49	dic-06	93		36.93		55		9.58		199		10.46	
50	dic-13	117		37.65		89		9.27		268		10.42	
51	dic-20	137		37.09		153		9.10		395		10.31	
52	dic-27	104		36.21		122		10.37		487		10.40	

1/ Incluye leasing financiero.

2/ Incluye créditos en pesos y en UVR.

3/ Promedio ponderado por monto

4/ Corresponde al promedio ponderado por monto de la tasa de los desembolsos en pesos y en UVR. Antes de realizar el promedio ponderado, a la la tasa de interés de los créditos en UVR se les sumó la variación anual de la UVR de la respectiva semana.

Fuente: Formato 088 de la Superintendencia Financiera.

GRAFICO 1

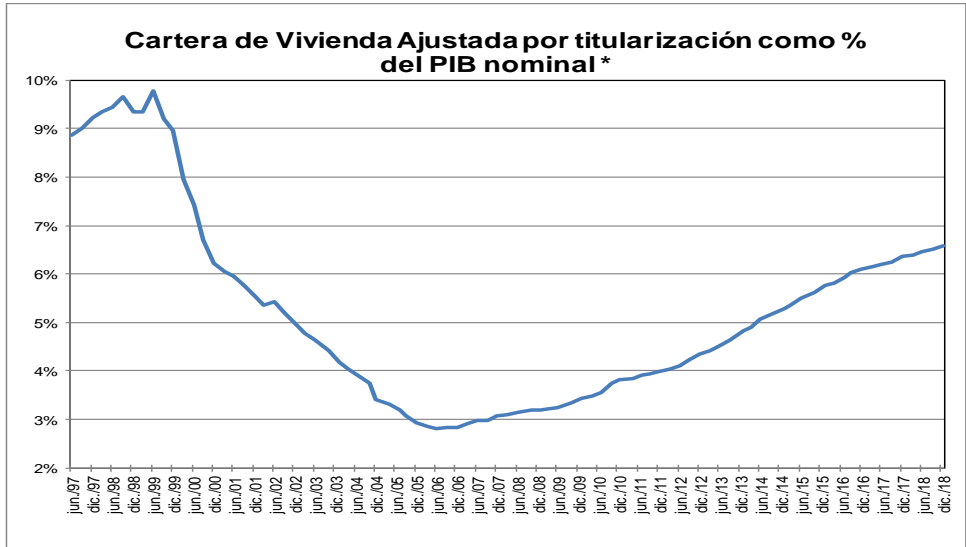
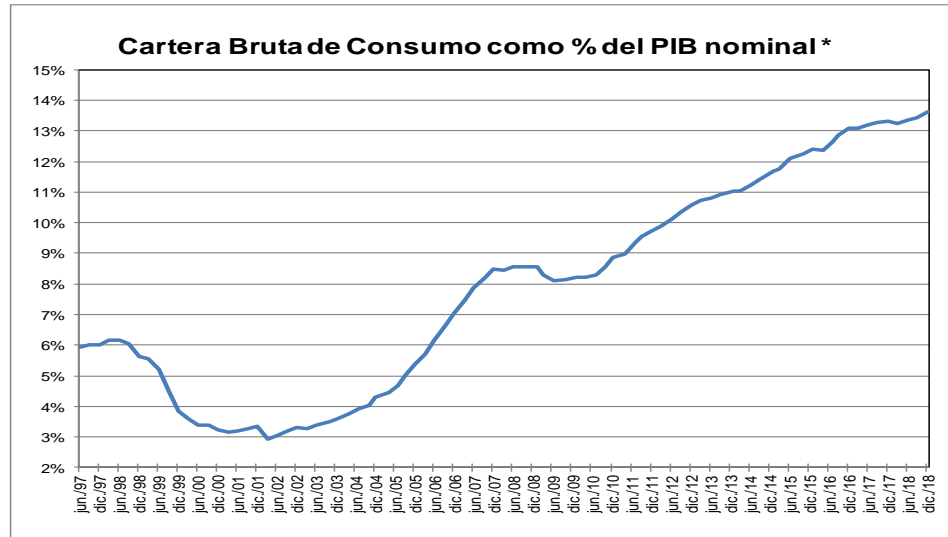
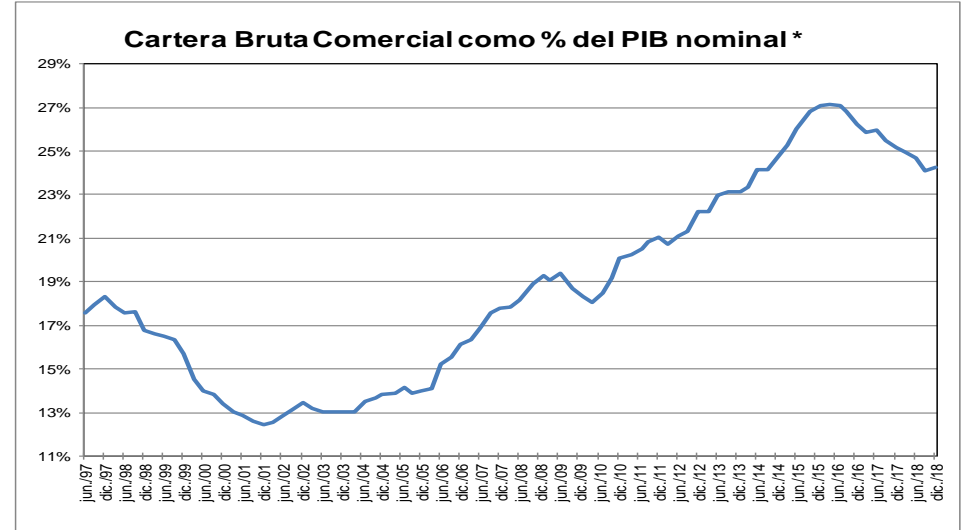
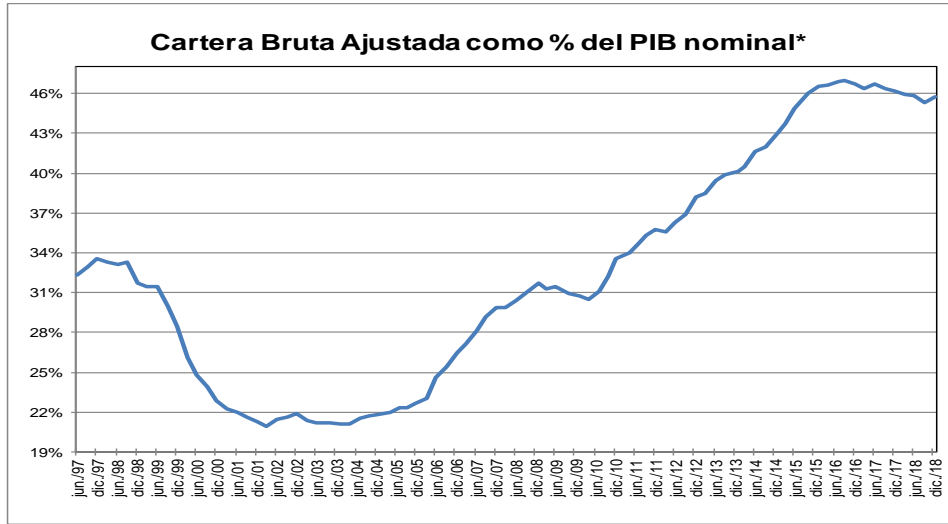

* Corresponde a cartera en moneda total. El PIB se refiere al nominal sin desestacionalizar.

Fuente: A partir de 2002 Formato 281 de la Superintendencia financiera de Colombia y ajustes del BR. Antes balances mensuales. Los datos de diciembre de 2018 se encuentran hasta el día 28. El PIB del IV trimestre de 2018 corresponde a estimaciones del Banco de la República.

GRAFICO 2
Cartera e Inversiones (brutas) / Total Activos *
(Moneda Total)

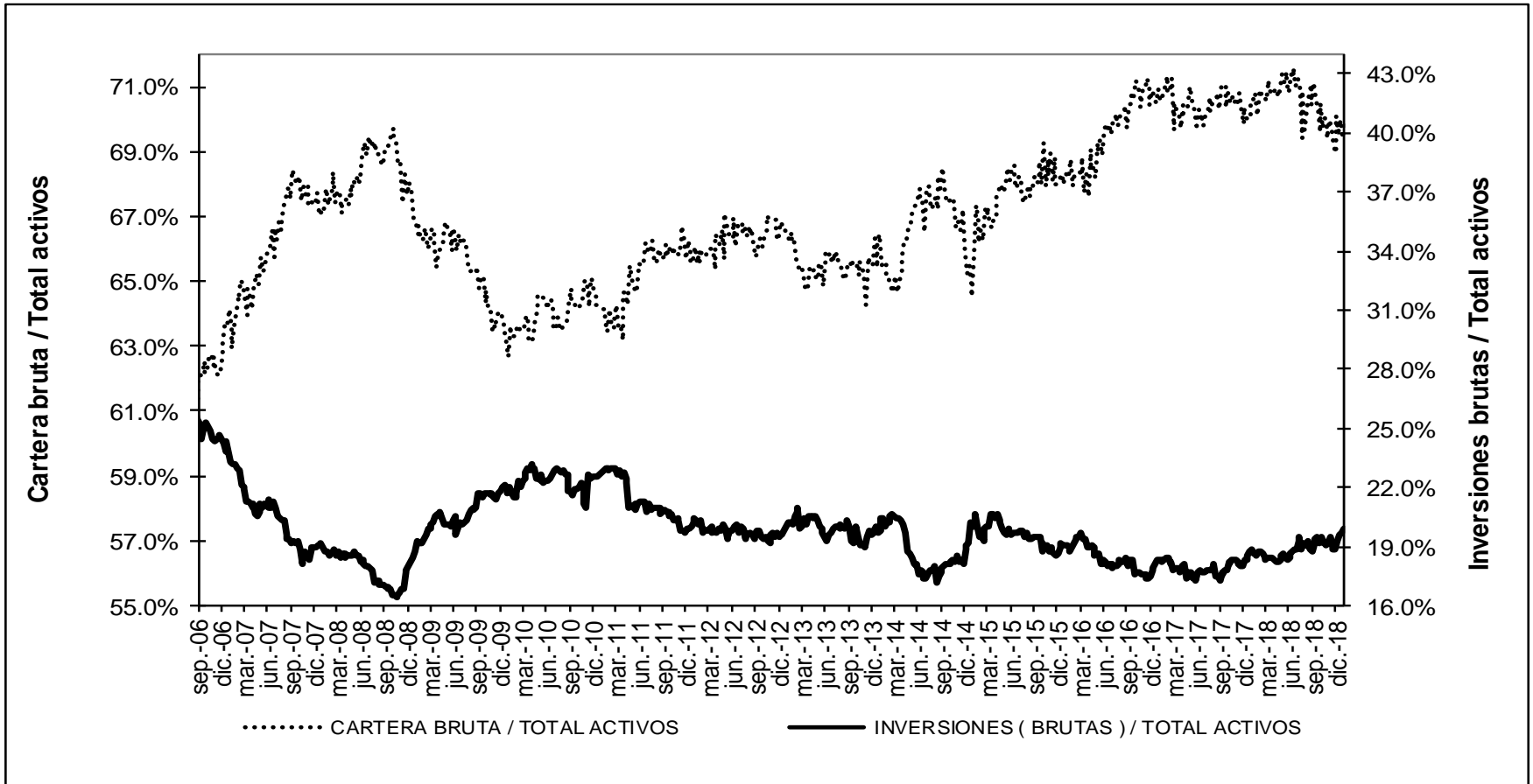

* Sin entidades financieras especiales
 Fuente: Banco de la República

ANEXO 4: MERCADO CAMBIARIO¹

Gráfico 1

TRM-Devaluación Año Corrido Anualizada y Año Completo

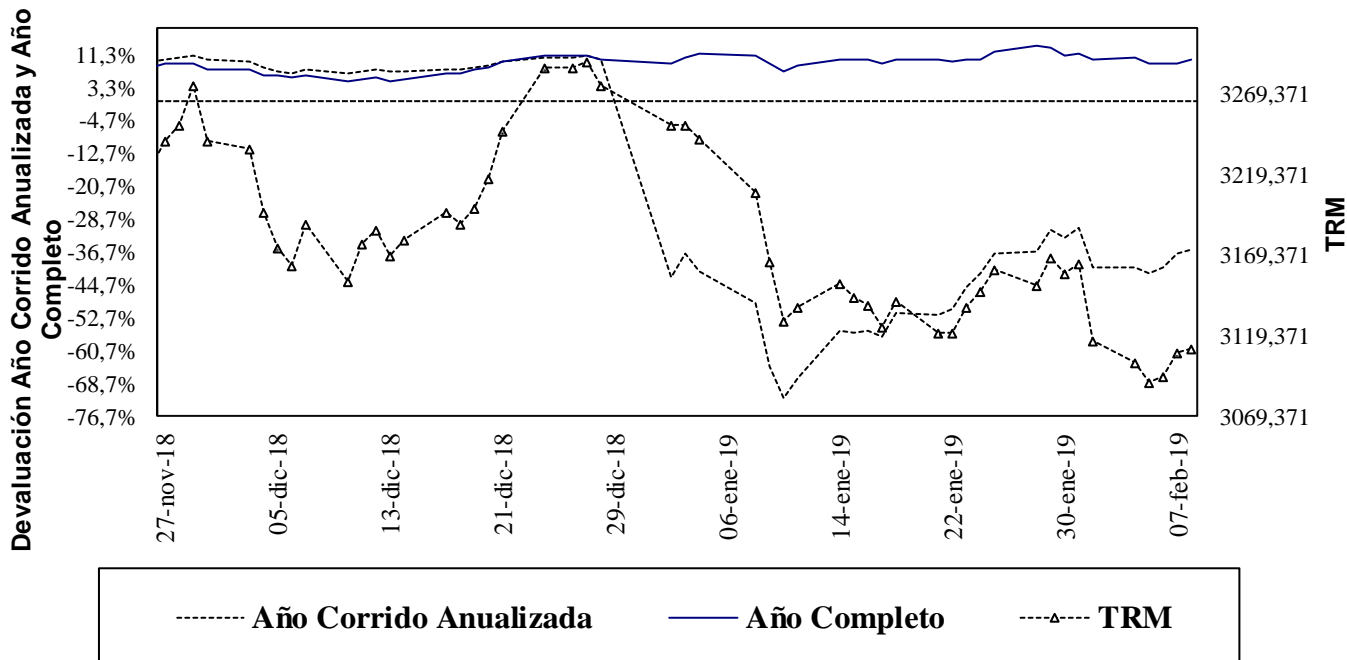

Fuente: Superfinanciera, Banco de la República

Gráfico 2

Indice de Tasa de Cambio Real Promedio Promedio Total-Ponderaciones según promedios móviles de orden 12

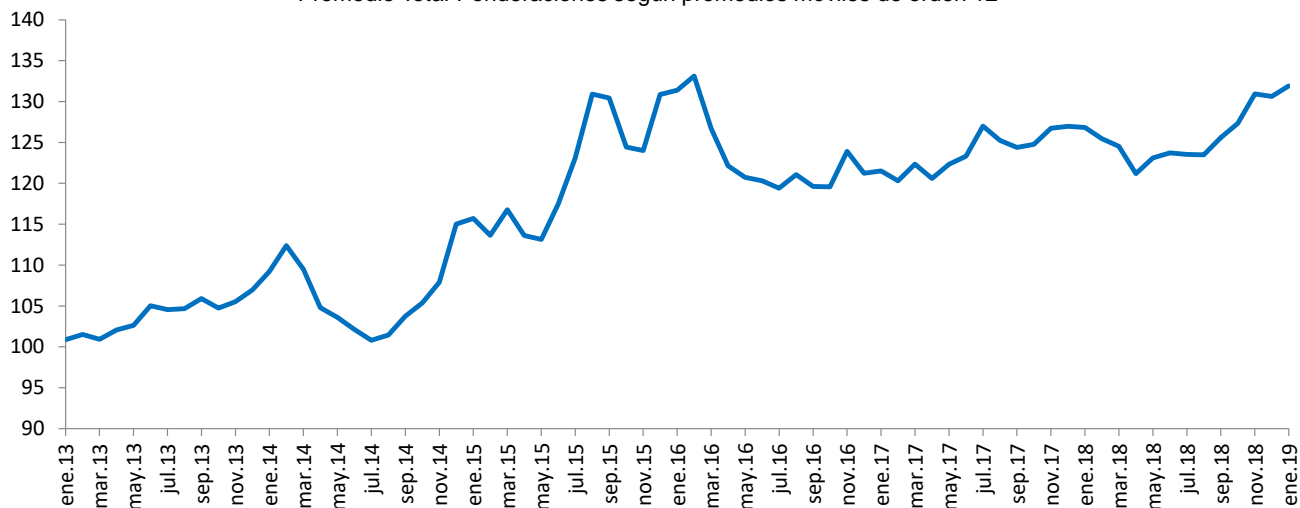

Fuente: Banco de la República

Cuadro 1

¹ Las operaciones y posiciones de derivados de los IMC no incluyen las de las sociedades comisionistas de bolsa.

Componentes de la Posición Propia
Total Sistema – (Cifras en millones de dólares)

CUENTAS	31-dic-15	30-dic-16	29-dic-17	31-dic-18	18-ene-19	DIFERENCIA A:			
						31-dic-18	A UN MES	SEM ANT	A UN AÑO
Total Activos M/E (A)	11,808	11,541	11,338	11,045	10,696	-349	-603	-235	-1,054
Activo disponible y overnight en m/e	2,400	2,586	3,210	2,991	2,434	-557	-117	-100	-286
Activos operaciones de contado en m/e	88	110	217	310	654	345	57	-103	-268
Activos proveedores locales de liquidez	0	0	0	0	0	0	0	0	0
Activos < 12 meses	5,785	5,639	5,239	5,777	5,667	-110	-219	30	370
Activos > 12 meses	3,534	3,206	2,671	1,967	1,940	-26	-325	-61	-871
Total Otros Derechos (B)	32,737	37,043	44,627	47,049	46,214	-836	-2,277	-1,001	-2,510
Activos Indexados	10	0	0	0	0	0	0	0	0
Derechos y contingencias por derivados	406	222	272	864	729	-135	-215	-46	521
Contingencias Deudoras	0	0	0	0	0	0	0	0	0
Inversiones para Mantener Hasta el Vencimiento	9	5	12	11	11	0	0	0	0
Inversiones disp. para la venta titulos deuda	100	105	0	0	0	0	0	0	0
Inversiones Disponibles para la venta titulos participativos	5,900	359	0	0	0	0	0	0	0
Aportes Sucursales Extranjeras	995	8,419	9,490	9,930	9,931	1	121	1	445
Derechos a Futuro*	25,317	27,933	34,854	36,245	35,543	-702	-2,182	-955	-3,476
Compensados en CRCC	4,959	6,833	11,350	9,576	8,529	-1,047	-1,771	-73	-4,100
No Compensados en CRCC	20,358	21,100	23,504	26,669	27,014	345	-412	-883	624
Total Derechos (A+B)	44,546	48,584	55,966	58,094	56,909	-1,185	-2,880	-1,235	-3,565
Total Pasivos M/E (C)	11,415	10,681	10,119	9,298	9,494	197	49	-292	-1,231
Pasivo overnight en m/e	129	206	281	179	169	-10	-11	-21	-128
Pasivos operaciones de contado en m/e	92	106	200	238	690	452	203	-106	-186
Pasivos proveedores locales de liquidez	0	0	0	0	0	0	0	0	0
Pasivos < 12 meses	7,236	6,717	5,794	5,619	5,381	-238	-221	-139	-698
Pasivos > 12 meses	3,958	3,652	3,845	3,262	3,254	-8	78	-26	-219
Total Otras Obligaciones (D)	32,781	35,995	43,506	46,144	44,874	-1,270	-2,922	-885	-2,538
Pasivos Indexados	225	255	527	949	938	-11	-10	1	419
Obligaciones y contingencias por derivados	233	109	246	416	337	-79	-139	-7	66
Contingencias Acreedoras	0	0	0	0	0	0	0	0	0
Otros Pasivos Excluidos de la PPC*	4,919	5,769	6,565	7,645	7,678	34	-18	31	1,104
Obligaciones a Futuro*	27,405	29,862	36,167	37,132	35,919	-1,214	-2,755	-909	-4,129
Compensados en CRCC	4,900	6,883	11,212	9,148	8,280	-868	-1,591	-78	-4,404
No Compensados en CRCC	22,505	22,979	24,955	27,984	27,638	-346	-1,164	-832	275
Total Obligaciones (C+D)	44,196	46,676	53,625	55,441	54,368	-1,074	-2,873	-1,177	-3,770
Posicion Propia (A+B) - (C+D)	350	1,908	2,341	2,653	2,541	-111	-7	-59	205
Posición Propia de Contado (A-C)	393	859	1,219	1,747	1,202	-546	-653	57	177
Posición Bruta de Apalancamiento	41,797	43,720	47,744	55,483	55,462	-20	-2,245	-2,099	2,062
Patrimonio Técnico	22,144	25,614	28,590	28,348	28,293	-55	-55	0	-481

Fuente: Superintendencia Financiera

ANEXO 5: MERCADO FORWARD

Cuadro 3

SALDOS DE OPERACIONES FORWARD												
millones de USD	SALDOS DE COMPRA DEL SF CON:				SALDOS DE VENTA DEL SF CON:				SALDOS NETOS DE COMPRA DEL SF CON: (compras-ventas)			SALDO COMPRAS NETAS SF
	Fondos Pensiones	Intragrupo y Offshore	Interbancario	Resto	Fondos Pensiones	Intragrupo y Offshore	Interbancario	Resto	Fondos Pensiones	Intragrupo y Offshore	Resto	
08-ene-19	\$ 5,901	\$ 7,998	\$ 7,776	\$ 4,670	\$ 3,399	\$ 11,248	\$ 7,807	\$ 5,811	\$ 2,502	-\$ 3,250	-\$ 1,141	-\$ 1,889
09-ene-19	\$ 5,980	\$ 8,278	\$ 7,680	\$ 4,587	\$ 3,427	\$ 11,222	\$ 7,711	\$ 5,903	\$ 2,553	-\$ 2,944	-\$ 1,316	-\$ 1,707
10-ene-19	\$ 6,022	\$ 7,529	\$ 7,525	\$ 4,481	\$ 3,534	\$ 10,339	\$ 7,525	\$ 5,784	\$ 2,488	-\$ 2,811	-\$ 1,304	-\$ 1,626
11-ene-19	\$ 6,039	\$ 7,355	\$ 7,653	\$ 4,991	\$ 3,547	\$ 10,259	\$ 7,653	\$ 6,275	\$ 2,492	-\$ 2,904	-\$ 1,284	-\$ 1,697
14-ene-19	\$ 5,960	\$ 8,073	\$ 7,836	\$ 4,493	\$ 3,618	\$ 10,763	\$ 7,836	\$ 5,926	\$ 2,342	-\$ 2,690	-\$ 1,433	-\$ 1,781
15-ene-19	\$ 5,904	\$ 7,826	\$ 7,615	\$ 4,449	\$ 3,531	\$ 10,443	\$ 7,615	\$ 5,901	\$ 2,373	-\$ 2,617	-\$ 1,452	-\$ 1,696
16-ene-19	\$ 5,566	\$ 7,753	\$ 7,706	\$ 4,419	\$ 3,317	\$ 10,257	\$ 7,706	\$ 5,964	\$ 2,249	-\$ 2,503	-\$ 1,544	-\$ 1,799
17-ene-19	\$ 5,555	\$ 7,583	\$ 7,453	\$ 4,436	\$ 3,344	\$ 10,069	\$ 7,453	\$ 5,926	\$ 2,211	-\$ 2,486	-\$ 1,490	-\$ 1,765
18-ene-19	\$ 5,169	\$ 7,829	\$ 7,286	\$ 2,864	\$ 3,005	\$ 10,155	\$ 7,432	\$ 3,703	\$ 2,164	-\$ 2,326	-\$ 839	-\$ 1,000
21-ene-19	\$ 4,911	\$ 7,878	\$ 7,531	\$ 2,831	\$ 2,749	\$ 10,323	\$ 7,531	\$ 3,572	\$ 2,162	-\$ 2,444	-\$ 741	-\$ 1,023
22-ene-19	\$ 4,758	\$ 7,634	\$ 7,465	\$ 2,935	\$ 2,725	\$ 10,104	\$ 7,465	\$ 3,717	\$ 2,033	-\$ 2,470	-\$ 782	-\$ 1,219
23-ene-19	\$ 4,836	\$ 7,974	\$ 7,575	\$ 2,772	\$ 2,783	\$ 10,543	\$ 7,575	\$ 3,642	\$ 2,052	-\$ 2,569	-\$ 870	-\$ 1,387
24-ene-19	\$ 4,786	\$ 8,181	\$ 7,350	\$ 2,895	\$ 2,797	\$ 10,564	\$ 7,371	\$ 3,845	\$ 1,989	-\$ 2,383	-\$ 950	-\$ 1,344
25-ene-19	\$ 4,802	\$ 8,863	\$ 8,064	\$ 4,406	\$ 2,801	\$ 11,089	\$ 8,064	\$ 6,021	\$ 2,001	-\$ 2,226	-\$ 1,615	-\$ 1,841
28-ene-19	\$ 4,707	\$ 9,157	\$ 8,496	\$ 4,396	\$ 2,819	\$ 11,302	\$ 8,496	\$ 6,024	\$ 1,888	-\$ 2,144	-\$ 1,628	-\$ 1,884
29-ene-19	\$ 4,412	\$ 9,247	\$ 8,692	\$ 4,440	\$ 2,533	\$ 11,442	\$ 8,692	\$ 6,052	\$ 1,879	-\$ 2,195	-\$ 1,611	-\$ 1,927
30-ene-19	\$ 4,371	\$ 9,594	\$ 9,067	\$ 4,473	\$ 2,528	\$ 11,933	\$ 9,067	\$ 6,054	\$ 1,843	-\$ 2,339	-\$ 1,581	-\$ 2,077
31-ene-19	\$ 4,572	\$ 9,591	\$ 9,008	\$ 4,386	\$ 2,564	\$ 11,547	\$ 9,008	\$ 6,290	\$ 2,008	-\$ 1,956	-\$ 1,903	-\$ 1,851
01-feb-19	\$ 4,779	\$ 10,115	\$ 9,119	\$ 4,403	\$ 2,669	\$ 11,934	\$ 9,119	\$ 6,472	\$ 2,110	-\$ 1,818	-\$ 2,069	-\$ 1,777
04-feb-19	\$ 4,645	\$ 10,405	\$ 9,106	\$ 4,392	\$ 2,578	\$ 11,999	\$ 9,106	\$ 6,570	\$ 2,067	-\$ 1,595	-\$ 2,178	-\$ 1,706
05-feb-19	\$ 4,348	\$ 11,018	\$ 9,363	\$ 4,344	\$ 2,349	\$ 12,445	\$ 9,363	\$ 6,558	\$ 1,999	-\$ 1,427	-\$ 2,214	-\$ 1,642
06-feb-19	\$ 4,449	\$ 10,867	\$ 9,456	\$ 4,352	\$ 2,384	\$ 12,444	\$ 9,456	\$ 6,597	\$ 2,065	-\$ 1,577	-\$ 2,246	-\$ 1,758
07-feb-19	\$ 4,439	\$ 10,167	\$ 9,522	\$ 4,348	\$ 2,385	\$ 12,010	\$ 9,522	\$ 6,550	\$ 2,053	-\$ 1,843	-\$ 2,202	-\$ 1,992

Gráfico 1

**SALDOS DE COMPRA Y VENTA DE FORWARDS DE LOS IMC AL RESTO DE AGENTES
(Excluye interbancario, FPC, intragrupo y offshore)**



Gráfico 2

**SALDOS DE COMPRA Y VENTA DE FORWARDS DE LOS IMC
A LOS FONDOS DE PENSIONES Y CESANTÍAS**

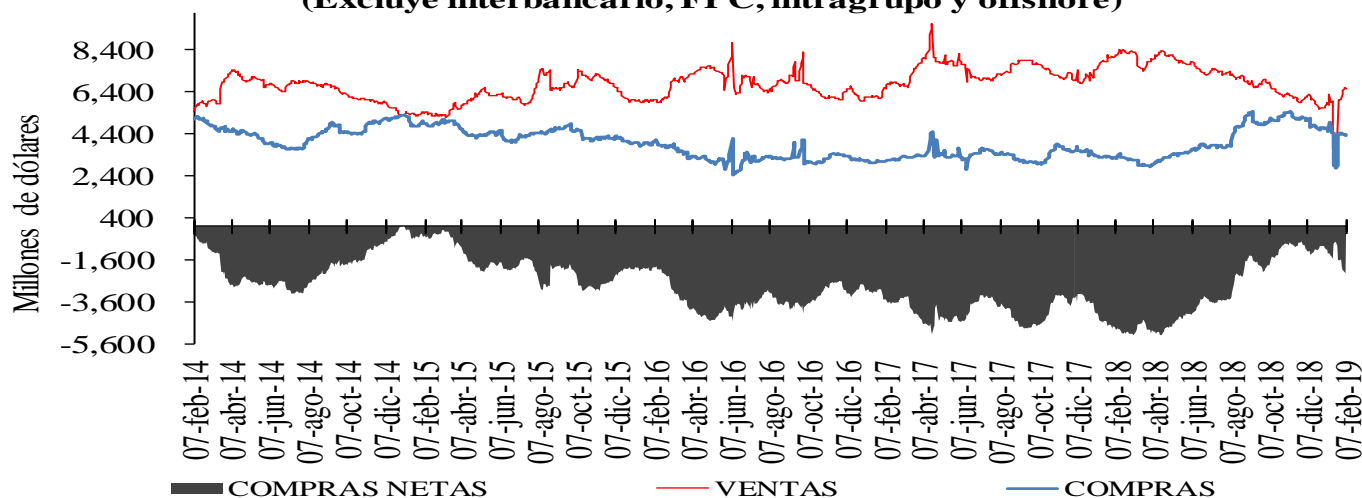

Gráfico 3

**SALDOS DE COMPRA Y VENTA DE FORWARDS DE LOS IMC
AL OFFSHORE, CASAS MATRICES Y FILIALES**

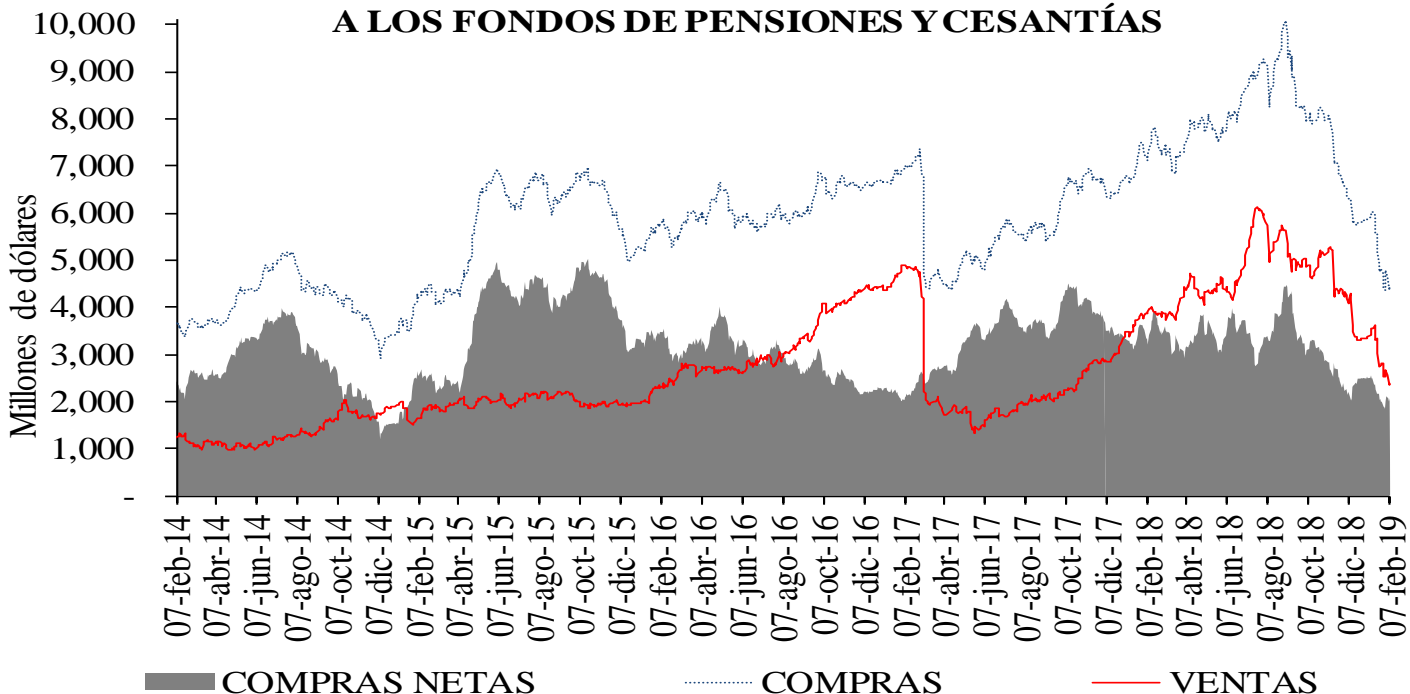
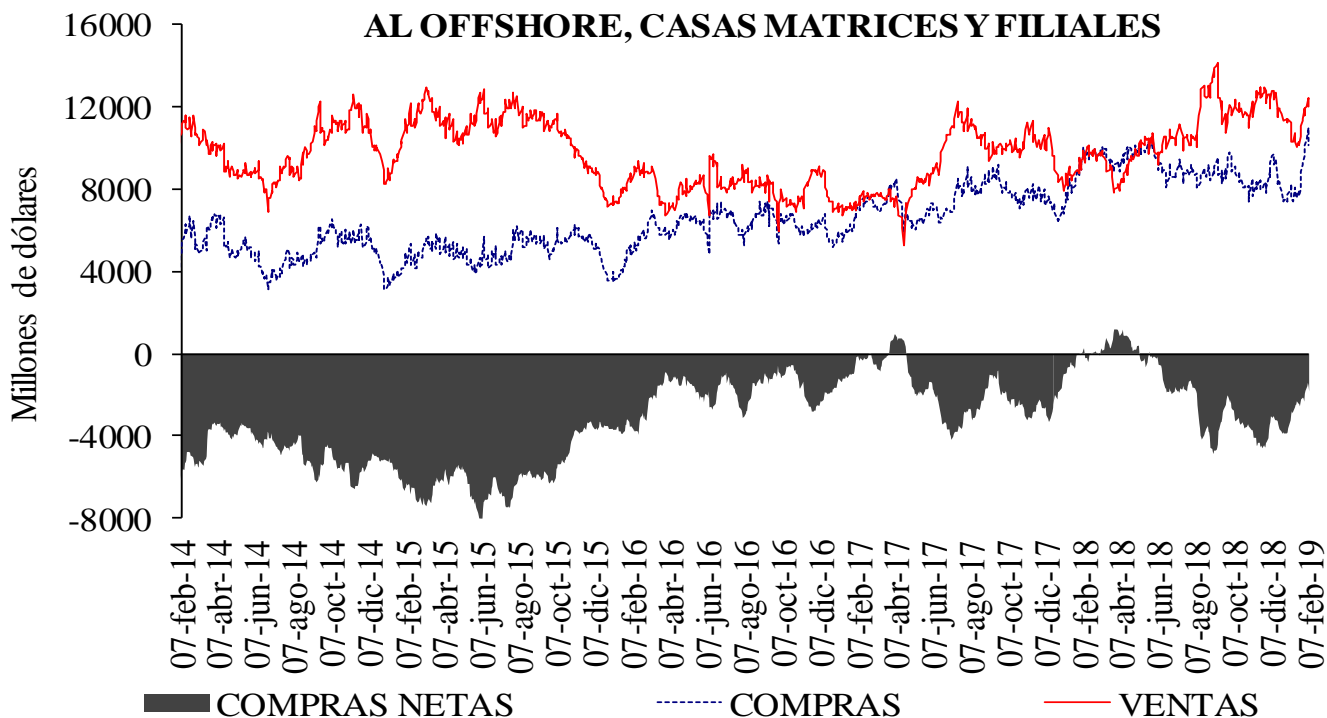

Cuadro 4
Devaluación implícita y tasas de interés

DIFERENCIA DEVIMPAN - DIFERENCIAL TASAS DE INTERÉS*						
	Al resto del real		A Offshore, IG y otros financieros**		A FPC y fiduciarias	
	Compras	Ventas	Compras	Ventas	Compras	Ventas
3-14	-2.61%	2.73%	-0.63%	-0.55%	-0.50%	-0.29%
15-35	-0.68%	0.95%	-0.28%	-0.06%	-0.20%	-0.03%
36-60	-0.65%	0.79%	-0.21%	0.44%	-0.17%	0.11%
61-90	-0.36%	0.81%	0.14%	0.64%	-0.04%	0.31%
91-180	-0.67%	0.66%	0.24%	0.26%	-0.35%	0.62%
>180	0.08%	0.70%	0.18%	0.26%	-0.31%	0.00%
Total	-1.02%	0.93%	-0.32%	-0.20%	-0.28%	-0.06%

**IG: Intragrupo

Cuadro 5
Tasas forward promedio y expectativas de tasa de cambio

Tasa promedio de operaciones forward ^{1/}						
	Semana de Vencimiento					
Semana de Negociación	07-feb-19		14-feb-19		21-feb-19	
	No.Obs.	Tasa Prom	No.Obs.	Tasa Prom	No.Obs.	Tasa Prom
31-ene-19	213	3,143.21	238	3,137.21	n.d.	n.d.
07-feb-19	102	3,097.71	205	3,102.04	169	3,105.15

1/ Tasa forward operaciones fecha cumplimiento +/- 5 días a la fecha en cumplimiento.

Cuadro 6

	ENCUESTA DE EXPECTATIVAS DEL BR						
	jul-18	ago-18	sep-18	oct-18	nov-18	dic-18	ene-19
Pronóstico a:							
Fin de mes	\$ 2,875.79	\$ 2,918.38	\$ 3,035.26	\$ 3,033.96	\$ 3,134.36	\$ 3,148.39	\$ 3,135.19
dic-19	\$ 2,914.90	\$ 2,925.45	\$ 2,981.76	\$ 3,018.00	\$ 3,073.08	\$ 3,109.74	\$ 3,134.39
dic-20						\$ 3,065.03	\$ 3,092.71

ANEXO 6: MERCADO DE DEUDA PÚBLICA

Cuadro 1 Colocaciones de títulos TES “B” por subasta

(PESOS)

Fecha de cumplimiento	Fecha de emisión	Fecha de Vencimiento	Plazo	Valor nominal aprobado	Valor costo aprobado	Precio	Tasa de corte	Tasa cupón
05-feb-19	11-dic-18	10-dic-19	364 días	349.999.800.000	336.423.307.758	96,121	4,800	
29-ene-19	11-dic-18	10-dic-19	364 días	350.000.000.000	335.944.000.000	95,984	4,864	
22-ene-19	11-dic-18	10-dic-19	364 días	349.999.900.000	335.597.404.115	95,885	4,879	
15-ene-19	11-dic-18	10-dic-19	364 días	349.999.900.000	335.257.904.212	95,788	4,890	
08-ene-19	11-dic-18	10-dic-19	364 días	350.000.000.000	334.778.500.000	95,651	4,949	
06-nov-18	26-nov-17	26-nov-25	8 años/2	51.778.300.000	53.354.431.452	103,044	6,772	6,25
24-oct-18	26-nov-17	26-nov-25	8 años	314.243.900.000	322.935.886.274	102,766	6,779	6,25
22-oct-18	26-nov-17	26-nov-25	8 años/2	0	0		6,646	6,25
10-oct-18	26-nov-17	26-nov-25	8 años	258.275.300.000	266.999.839.634	103,378	6,619	6,25
06-nov-18	28-abr-12	28-abr-28	16 años/2	21.026.200.000	20.098.103.532	95,586	7,118	6,00
24-oct-18	28-abr-12	28-abr-28	16 años	165.802.600.000	157.999.929.644	95,294	7,127	6,00
22-oct-18	28-abr-12	28-abr-28	16 años/2	0	0		6,961	6,00
10-oct-18	28-abr-12	28-abr-28	16 años	226.481.700.000	217.999.960.335	96,255	6,940	6,00
06-nov-18	30-jun-16	30-jun-32	16 años/2	200.010.400.000	197.050.246.080	98,520	7,465	7,00
24-oct-18	30-jun-16	30-jun-32	16 años	223.000.000.000	219.064.050.000	98,235	7,469	7,00
22-oct-18	30-jun-16	30-jun-32	16 años/2	0	0		7,318	7,00
10-oct-18	30-jun-16	30-jun-32	16 años	216.347.800.000	214.999.953.206	99,377	7,298	7,00
01-feb-19	18-oct-18	18-oct-34	16 años/2	386.535.300.000	394.509.523.239	102,063	7,249	7,25
23-ene-19	18-oct-18	18-oct-34	16 años	484.805.400.000	493.910.045.412	101,878	7,250	7,25
180/1/2019	18-oct-18	18-oct-34	16 años/2	57.386.900.000	58.780.253.932	102,428	7,180	7,25
090/1/2019	18-oct-18	18-oct-34	16 años	733.474.700.000	749.999.884.991	102,253	7,180	7,25

(UVR's)

Fecha de cumplimiento	Fecha de emisión	Fecha de Vencimiento	Plazo	Valor nominal aprobado	Valor costo aprobado	Precio	Tasa de corte	Tasa cupón
06-feb-19	23-feb-06	23-feb-23	17 años	514.637.000	584.998.171	113,672	2,354	4,75
25-ene-19	23-feb-06	23-feb-23	17 años/2	0	0		2,333	4,75
16-ene-19	23-feb-06	23-feb-23	17 años	412.105.000	468.398.543	113,660	2,320	4,75
11-ene-19	23-feb-06	23-feb-23	17 años/2	320.069.000	364.532.985	113,892	2,255	4,75
02-ene-19	23-feb-06	23-feb-23	17 años	411.566.000	468.399.149	113,809	2,260	4,75
06-feb-19	17-mar-16	17-mar-27	11 años	280.917.000	293.999.305	104,657	3,058	3,30
25-ene-19	17-mar-16	17-mar-27	11 años/2	0	0		2,974	3,30
16-ene-19	17-mar-16	17-mar-27	11 años	518.233.000	544.730.253	105,113	2,970	3,30
11-ene-19	17-mar-16	17-mar-27	11 años/2	409.567.000	431.708.192	105,406	2,924	3,30
02-ene-19	17-mar-16	17-mar-27	11 años	517.018.000	544.730.165	105,360	2,920	3,30
06-feb-19	04-abr-15	04-abr-35	20 años	424.311.000	498.599.370	117,508	3,630	4,75
25-ene-19	04-abr-15	04-abr-35	20 años/2	249.512.000	291.744.401	116,926	3,664	4,75
16-ene-19	04-abr-15	04-abr-35	20 años	314.505.000	368.068.347	117,031	3,648	4,75
11-ene-19	04-abr-15	04-abr-35	20 años/2	246.240.000	287.746.214	116,856	3,657	4,75
02-ene-19	04-abr-15	04-abr-35	20 años	315.189.000	367.866.538	116,713	3,660	4,75
28-jun-18	16-jun-17	16-jun-49	32 años	1.980.000.000	1.943.429.400	98,153	3,860	3,75
30-may-18	16-jun-17	16-jun-49	32 años	2.866.638.000	2.905.996.940	101,373	3,873	3,75
26-abr-18	16-jun-17	16-jun-49	32 años	2.895.216.000	2.919.999.049	100,856	3,882	3,75
31-ene-18	16-jun-17	16-jun-49	32 años	3.925.417.000	3.999.999.923	101,900	3,774	3,75

1/Es segunda vuelta en la que únicamente presentan los Creadores de Mercado que se les haya aprobado en la primera subasta.

2/Colocación no competitiva en la que únicamente presentan los Creadores de Mercado que se les haya aprobado en la primera subasta

Cuadro 2

Mercado Primario

TES DE CORTO PLAZO - OPERACIONES DE TESORERIA (\$m)				
	Subasta	Cancelados	Saldo en Circulación	Participación %
Tes Corto Plazo	2.100.000	0	2.100.000	11,1%
Cupo en Administración Vigente 2019			19.000.000	
Saldo por Colocar			16.900.000	88,9%

Fuente: Departamento de Fiduciaria y Valores. Datos al 7 de febrero de 2019.

Tipo	Denominaciones Originales				Pesos (mm\$)				Part. %
	Subasta	Convenida	Forzosa	Total	Subasta	Convenidas	Forzosa	Total	
Tasa Fija Pesos (millones)	1.662.202	734.797	38.970	2.435.969	1.662	735	39	2.436	58%
Tasa Variable Pesos (millones)	0	0	0	0	0	0	0	0	0%
UVR (millones)	4.909	1.823,6	0	6.732,4	1.281	476	0	1.756	42%
USD (millones)	0	0,0	0	0	0	0	0	0	0%
(1) Total Colocado					2.943	1.210	39	4.192,2	12,0%
Participación Porcentual					70%	29%	1%		
(2) Cupo de Administración para año 2019								34.940	100,0%
Saldo por Colocar (2) - (1)								30.748	88,0%

Fuente: Departamento de Fiduciaria y Valores.

Datos al 7 de febrero de 2019.

Cuadro 3

Proyección de vencimientos de TES denominados en pesos					
TES EN PESOS (miles de millones de pesos)	CONCEPTO	TOTAL SEMANA	SECTOR FINANCIERO (1)	FOGAFIN	OTROS
SEMANA DEL 10 DE FEBRERO AL 17 DE FEBRERO	CAPITAL	\$ -	\$ -	\$ -	\$ -
	INTERESES (2)	\$ -	\$ -	\$ -	\$ -
SEMANA DEL 17 DE FEBRERO AL 24 DE FEBRERO	CAPITAL	\$ -	\$ -	\$ -	\$ -
	INTERESES (2)	\$ -	\$ -	\$ -	\$ -
SEMANA DEL 24 DE FEBRERO AL 3 DE MARZO	CAPITAL	\$ -	\$ -	\$ -	\$ -
	INTERESES (2)	\$ -	\$ -	\$ -	\$ -
SEMANA DEL 3 DE MARZO AL 10 DE MARZO	CAPITAL	\$ -	\$ -	\$ -	\$ -
	INTERESES (2)	\$ -	\$ -	\$ -	\$ -
SEMANA DEL 10 DE MARZO AL 17 DE MARZO	CAPITAL	\$ 3.250,00	\$ 905,84	\$ -	\$ 2.344,16
	INTERESES (2)	\$ -	\$ -	\$ -	\$ -

Fuente: Departamento de Fiduciaria y Valores

(1) Incluye Bancos, CF, CFC, CAV, Fiduciarias, Fondos de Pensiones Privados y Comisionistas de Bolsa

(2) Incluye Cupones e Intereses

Gráfico 1

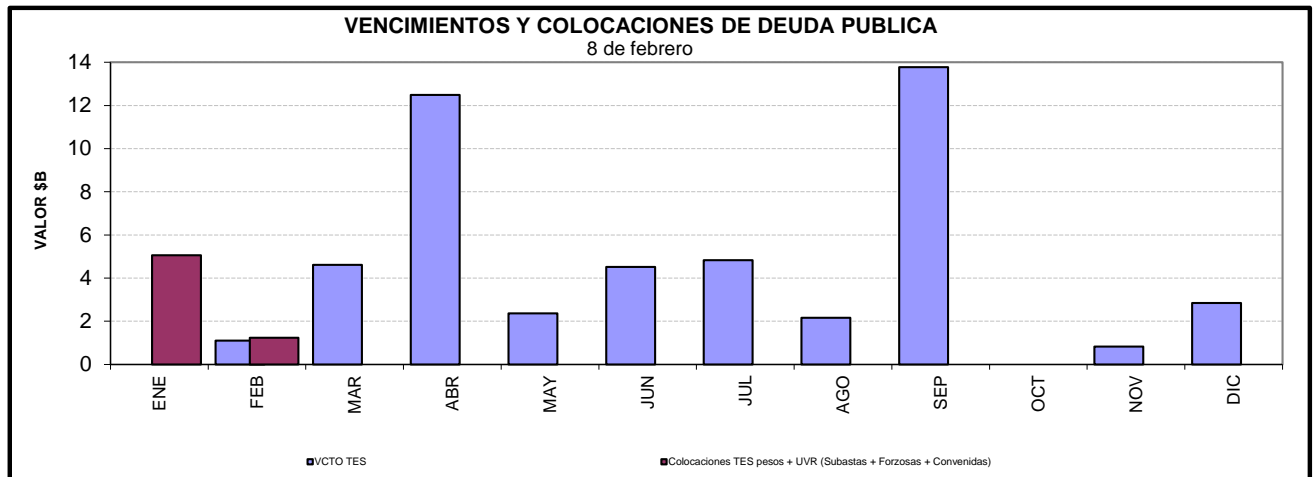

Cuadro 4
Saldos de deuda pública y Tenedores

		Vencimiento				TOTAL		
		Vence 2019		Vence después		Saldo en Circulación	Participación	
Denominación	Plazo	Saldo en Circulación (\$mm)	Participación	Saldo en Circulación (\$mm)	Participación	Saldo en Circulación (\$mm)	Participación	
PESOS	<365 Días	\$ 21'180.7	7.1%	\$ -	0.0%	\$ 21'180.7	7.1%	
	1	\$ -	0.0%	\$ 19'499.8	6.5%	\$ 19'499.8	6.5%	
	3	\$ -	0.0%	\$ 28'595.9	9.5%	\$ 28'595.9	9.5%	
	5	\$ -	0.0%	\$ 26'890.0	9.0%	\$ 26'890.0	9.0%	
	6	\$ -	0.0%	\$ 13'123.6	4.4%	\$ 13'123.6	4.4%	
	7	\$ -	0.0%	\$ 28'779.0	9.6%	\$ 28'779.0	9.6%	
	9	\$ -	0.0%	\$ 22'323.5	7.4%	\$ 22'323.5	7.4%	
	11	\$ -	0.0%	\$ 17'395.5	5.8%	\$ 17'395.5	5.8%	
	13	\$ -	0.0%	\$ 18'114.0	6.0%	\$ 18'114.0	6.0%	
	15	\$ -	0.0%	\$ 1'919.3	0.6%	\$ 1'919.3	0.6%	
	Total		\$ 21'180.7	7.1%	\$ 176'640.6	58.9%	\$ 197'821.3	65.9%
	UVR	<365 Días	\$ 10'132.0	3.4%	\$ -	0.0%	\$ 10'132.0	3.4%
		2	\$ -	0.0%	\$ 20'060.7	6.7%	\$ 20'060.7	6.7%
4		\$ -	0.0%	\$ 23'097.5	7.7%	\$ 23'097.5	7.7%	
6		\$ -	0.0%	\$ 10'265.5	3.4%	\$ 10'265.5	3.4%	
8		\$ -	0.0%	\$ 11'277.8	3.8%	\$ 11'277.8	3.8%	
14		\$ -	0.0%	\$ 9'774.1	3.3%	\$ 9'774.1	3.3%	
16		\$ -	0.0%	\$ 14'516.3	4.8%	\$ 14'516.3	4.8%	
30		\$ -	0.0%	\$ 3'050.1	1.0%	\$ 3'050.1	1.0%	
Total			\$ 10'132.0	3.4%	\$ 92'042.1	30.7%	\$ 102'174.1	34.1%
Total		\$ 31'312.7	10.4%	\$ 268'682.7	89.6%	\$ 299'995.3	100.0%	

* Datos actualizados al 08 feb 2019

Fuente: Banco de la República

Cuadro 7

Montos Negociados Mercado Secundario TES

Miles de millones de pesos

	SEN					MEC				
	TF	DOL	IPC	UVR	Total	TF	DOL	IPC	UVR	Total
Promedio Diario										
Semana Actual	2.683,38	0,00	0,00	2,52	2.685,90	2.540,28	0,00	0,00	2,16	2.542,44
Semana Anterior	2.324,38	0,00	0,00	1,67	2.326,05	2.321,83	0,00	0,00	1,72	2.323,55
Diferencia	359,00	0,00	0,00	0,85	359,85	218,45	0,00	0,00	0,44	218,89
Trimestre Anterior	302,17	0,00	0,00	0,33	302,50	648,39	0,00	0,00	0,18	648,57
Diferencia	2.381,21	0,00	0,00	2,19	2.383,40	1.891,89	0,00	0,00	1,98	1.893,87

Fuente: BVC. Datos al 08 de febrero del 2019

Gráfico 2
Curvas UVR Spot
01 feb 2019 y 08 feb 2019

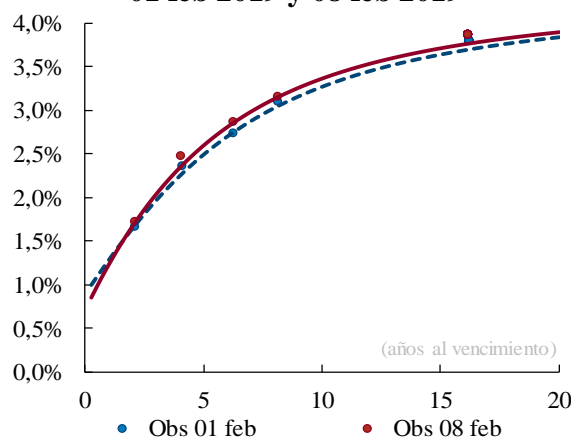

Cambios Promedio en la Curva por Plazo

2 años	3 años	5 años	10 años
2	6	10	8

Cifras en puntos básicos

Fuente: SEN y MEC. **Cálculos:** Desarrollo de Mercados

* Las curvas se calcularon mediante la metodología de Nelson & Siegel

Fuente: SEN y MEC. **Cálculos:** Desarrollo de Mercados

* Las curvas se calcularon mediante la metodología de Nelson & Siegel

Cuadro 8

Expectativas de inflación

Plazo	Inflación Anual /1	DTF /1	TES TF - TES UVR /2				
			Semana Actual 8-feb	Semana Anterior 1-feb	Diferencia pbs.	Trimestre Anterior 28-dic	Diferencia pbs.
3 Meses	3,40%	4,65%	4,36%	4,42%	-5,85	4,58%	-22,06
6 Meses	3,46%	4,68%	4,20%	4,26%	-6,68	4,44%	-24,51
9 Meses	3,52%	4,77%	4,05%	4,13%	-7,33	4,32%	-26,49
12 Meses	3,54%	4,85%	3,93%	4,01%	-7,82	4,21%	-28,06

/1 Según encuesta trimestral de expectativas de Enero del 2019

/2 Diferencia en Curva Spot

/3 Fuente: Banco de la República

Cuadro 9

Bonos República de Colombia

BONOS EN DOLARES	mar-19	feb-20	jul-21	mar-23	feb-24	may-24	ene-26	abr-27	mar-29	sep-37	ene-41	feb-44	sep-45	may-49
Spread Actual	141	83	97	121	136	169	147	155	162	238	226	215	206	205
Spread Semana Anterior	152	74	90	114	123	159	139	146	154	231	219	207	198	197
Diferencia Semana Anterior	-12	9	7	6	13	11	8	9	8	7	8	8	8	8
Precio Actual	100	109	102	96	101	119	103	98	102	126	113	108	100	103
Precio Semana Anterior	100	109	102	96	101	119	103	99	102	127	114	109	101	103
Diferencia Semana Anterior	-5	-22	-8	-1	-32	-31	-19	-21	-18	-24	-32	-36	-41	-39
Rendimiento Actual	3,9	3,3	3,4	3,7	3,8	4,2	4,0	4,1	4,3	5,2	5,1	5,0	5,0	5,0
Rendimiento Semana Anterior	4,1	3,3	3,4	3,6	3,7	4,1	4,0	4,1	4,2	5,1	5,1	5,0	4,9	5,0
Diferencia Semana Anterior	-1,35	0,61	0,28	0,07	0,68	0,47	0,29	0,32	0,21	0,16	0,22	0,24	0,28	0,25

Spread en p.b.
Fuente: Minhacienda

ANEXO 7: MERCADO DE RENTA VARIABLE

Cuadro 1

Comportamiento de la Bolsa de Valores de Colombia			
	Volumen Transado*	COLCAP	Variación (%)
04-feb	136,777	1.474,94	0,88%
05-feb	119,585	1.493,39	2,14%
06-feb	119,585	1.488,90	1,84%
07-feb	108,184	1.472,11	0,69%
08-feb	63,917	1.468,77	0,46%

*Millones de pesos

Fuente: BVC

ANEXO 8: MERCADOS INTERNACIONALES

Gráfico 1
INDICE VIX (Promedio móvil 5 días)

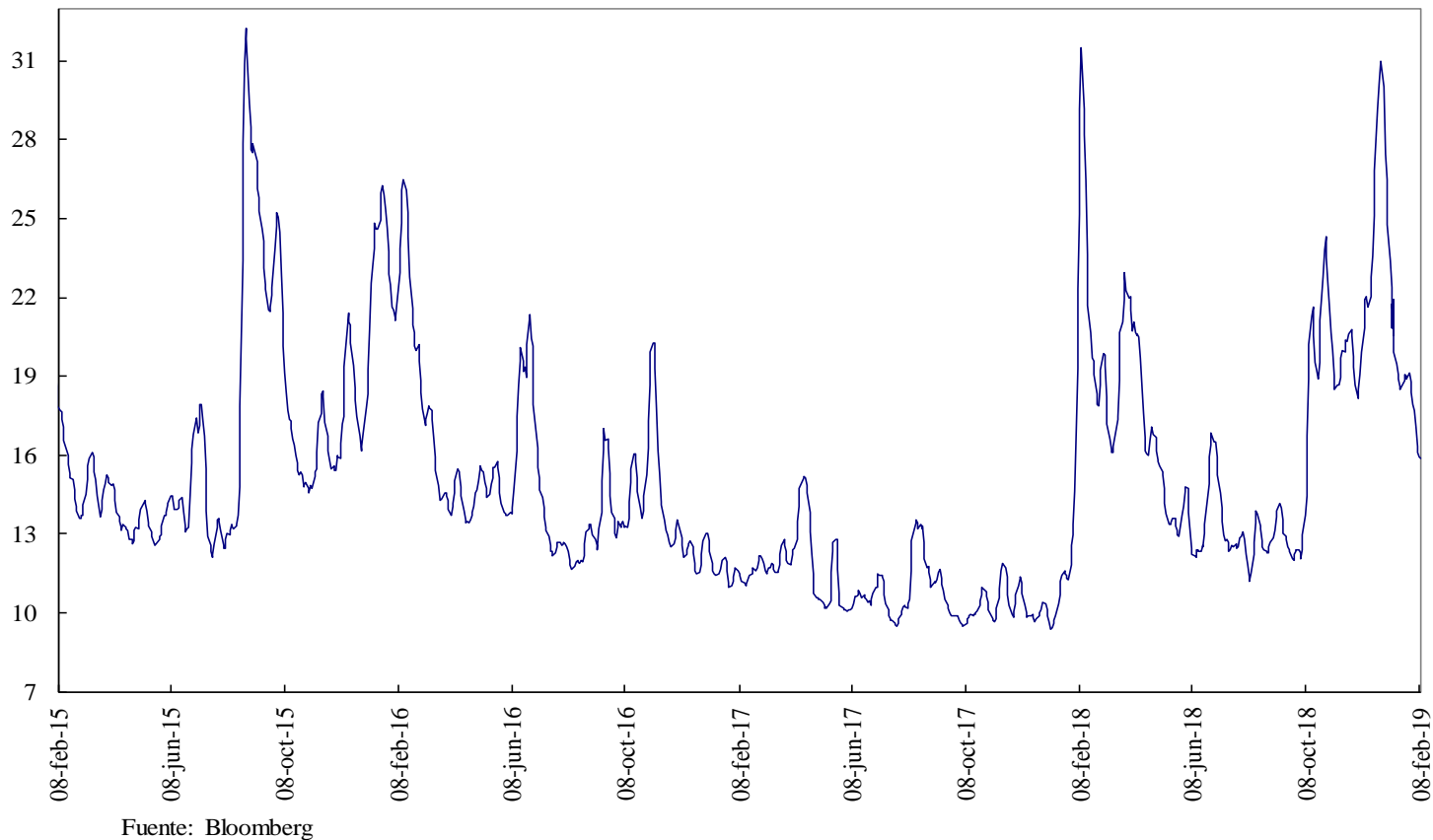

Fuente: Bloomberg

ANEXO 9: FLUJOS CAMBIARIOS

Gráfico 1. Flujo de Divisas de la Balanza Comercial
Flujos Mensuales (Millones de Dólares)

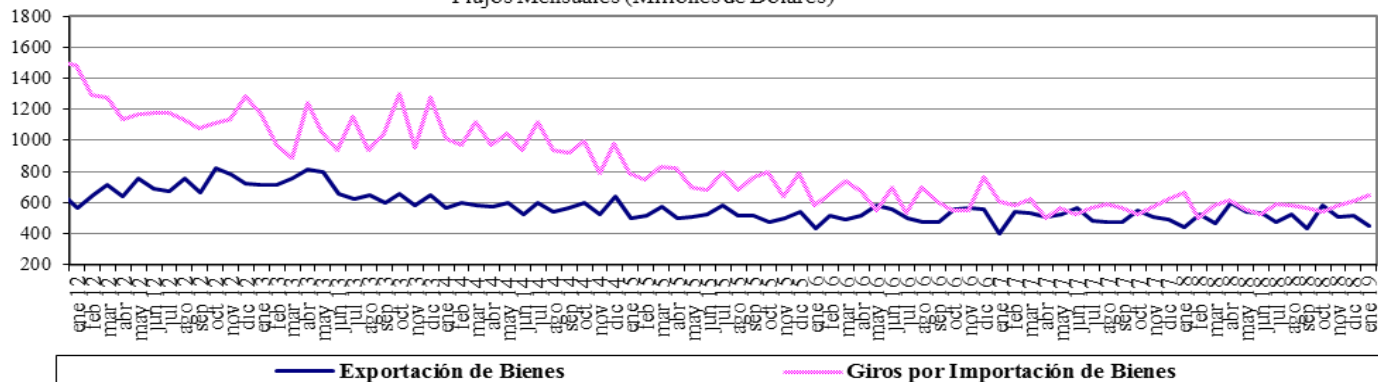

Fuente : Balanza Cambiaria - Banco de la República

Gráfico 2. Giros financieros netos
Flujos Mensuales (Millones de Dólares)

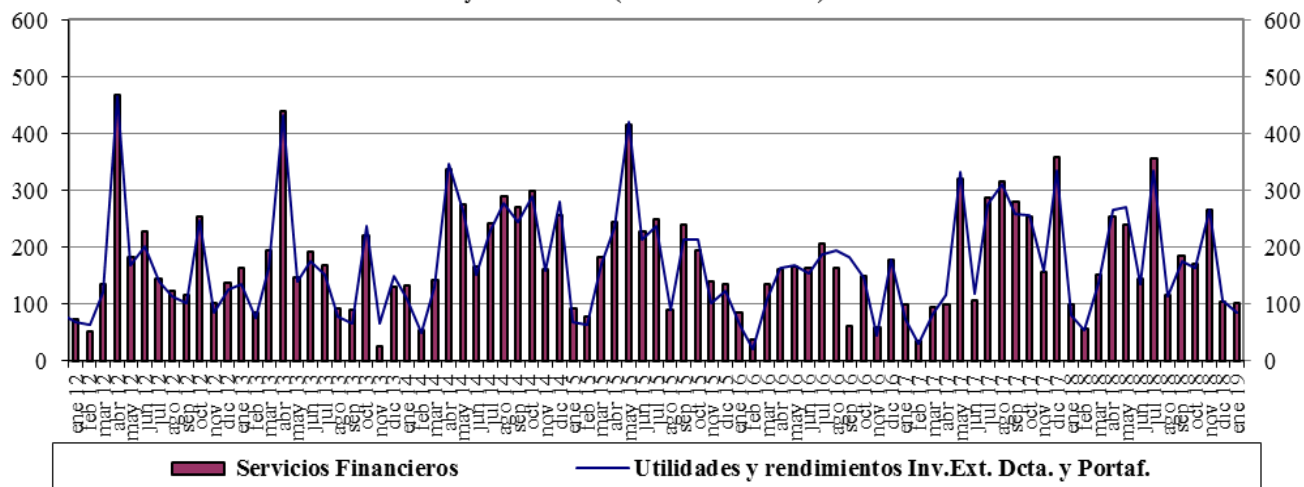

Fuente : Balanza Cambiaria - Banco de la República

Gráfico 3. Ingresos Netos por Transferencias, Donaciones y Remesas de Trabajadores
Flujos Mensuales (Millones de Dólares)

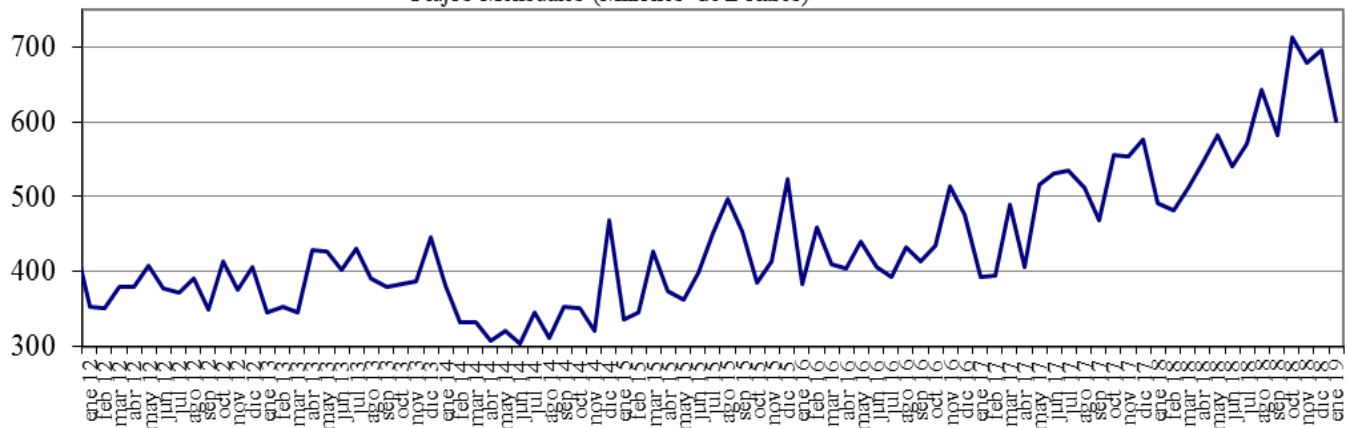

Fuente : Balanza Cambiaria - Banco de la República

Gráfico 4. Endeudamiento Neto del Sector Privado
Flujos Mensuales (Millones de Dólares)

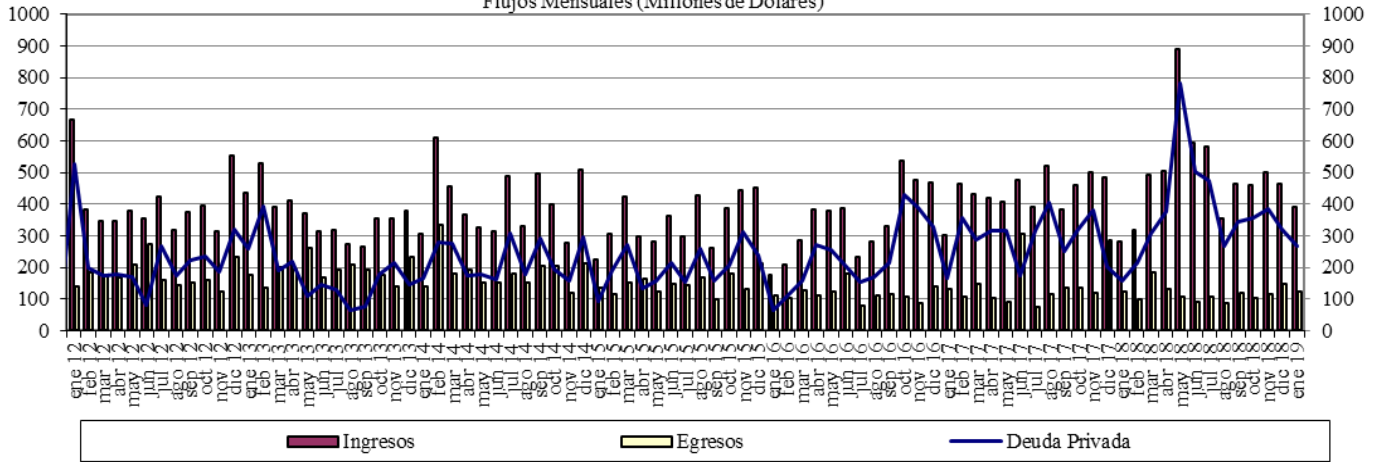

Fuente : Balanza Cambiaria - Banco de la República

Gráfico 5. Giro de Divisas por Pago de Deuda Privada
Flujos Mensuales (Millones de Dólares)

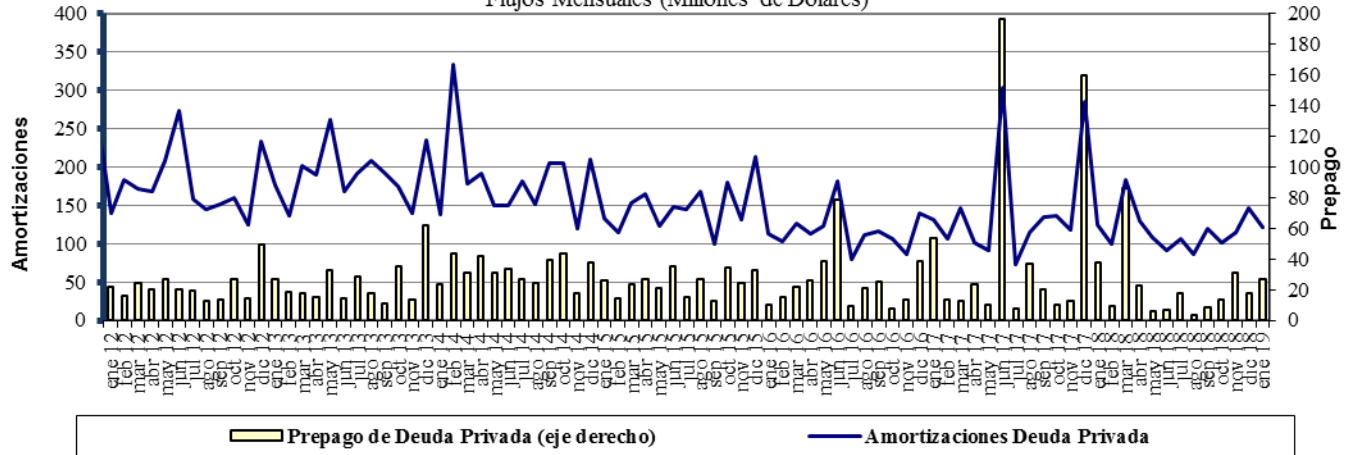

Fuente : Balanza Cambiaria - Banco de la República

ANEXO 10: FUENTES DE LA BASE MONETARIA E INTERVENCIÓN EN EL MERCADO CAMBIARIO

Cuadro 1

Fuentes de la Base Monetaria

Miles de millones de pesos

Variación Anual ^{1/}

Concepto	dic-17	ene-18	feb-18	mar-18	abr-18	may-18	jun-18	jul-18	ago-18	sep-18	oct-18	nov-18	dic-18	ene-19
I. Gobierno	1.446	-2.390	34	1.165	467	1.086	-447	-235	3.565	6.523	10.032	6.228	6.397	-448
Traslado utilidades en pesos	407	407	407	761	761	761	761	761	761	761	761	761	761	761
Depósitos en el Banco de la República	1.039	-2.797	-373	404	-294	325	-1.208	-996	2.804	5.762	9.271	5.467	5.636	-1.209
Depósitos remunerados de control monetario	0	0	0	0	0	0	0	0	0	0	0	0	0	0
II. TES Regulación	2.821	2.821	2.821	3.094	3.059	2.641	2.932	2.943	2.929	-73	-5.115	-5.020	-5.234	-5.255
Compras definitivas	3.899	3.899	3.899	3.899	3.899	3.400	3.658	3.734	3.734	735	735	735	735	735
Ventas definitivas	0	0	0	0	0	0	0	0	0	0	-5.054	-5.054	-5.054	-5.054
Vencimiento	-1.078	-1.078	-1.078	-806	-840	-759	-726	-791	-805	-808	-796	-701	-915	-936
III. OPERACIONES DE LIQUIDEZ BR	-1.835	4.438	739	-1.745	785	-228	872	2.737	-1.880	-2.904	-864	2.733	5.164	7.655
Expansión ^{2/}	-1.640	3.793	526	-1.845	824	-199	887	2.911	-1.859	-2.862	-656	2.299	4.954	7.896
Contracción	-195	645	213	100	-39	-29	-15	-174	-21	-42	-208	434	210	-241
IV. Divisas ^{3/}	0	0	0	0	0	0	0	0	0	0	1	1	1.279	2.559
Opciones put para control de volatilidad	0	0	0	0	0	0	0	0	0	0	0	0	0	0
Opciones call para desacumulación de reservas	0	0	0	0	0	0	0	0	0	0	0	0	0	0
Opciones put para acumulación de reservas	0	0	0	0	0	0	0	0	0	0	1	1	1.279	2.559
Subasta de compra directa	0	0	0	0	0	0	0	0	0	0	0	0	0	0
Subasta de venta directa	0	0	0	0	0	0	0	0	0	0	0	0	0	0
Intervención discrecional	0	0	0	0	0	0	0	0	0	0	0	0	0	0
Venta de divisas al Gobierno	0	0	0	0	0	0	0	0	0	0	0	0	0	0
V. Otros ^{4/}	1.780	1.774	1.752	1.784	1.796	607	1.621	1.472	1.514	1.478	1.670	1.544	1.664	1.589
Variación total de la Base	4.213	6.643	5.346	4.297	6.107	4.106	4.978	6.917	6.128	5.024	5.723	5.486	9.270	6.100
Saldo Base Monetaria	88.811	84.730	83.580	84.456	83.208	82.068	83.076	85.210	85.285	84.388	83.350	86.695	98.081	90.830

1/ Estas cifras corresponden al cierre del mes calendario

2/ Incluye repos a un día, *overnight* y a mediano plazo.

3/ No se incluyen las operaciones con organismos internacionales.

4/ Dentro del rubro "Otros" se incluye el efecto monetario del PyG del BR.

Fuente: Banco de la República

Cuadro 2
Operaciones de Compra - Venta de Divisas del Banco de la República
(Millones de Dólares)

Concepto	2016					2017					2018					2019
	TRIM I.	TRIM II.	TRIM III.	TRIM IV.	Acumulado Ene - Dic	TRIM I.	TRIM II.	TRIM III.	TRIM IV.	Acumulado Ene - Dic	TRIM I.	TRIM II.	TRIM III.	TRIM IV.	Acumulado Ene - Dic	Ene
Compras	0.0	0.0	0.0	0.0	0.0	0.0	0.0	0.0	0.0	0.0	0.0	0.0	0.0	400.3	400.3	400.0
Opciones Put	0.0	0.0	0.0	0.0	0.0	0.0	0.0	0.0	0.0	0.0	0.0	0.0	0.0	400.3	400.3	400.0
Para Acumulación Reservas Internacionales	0.0	0.0	0.0	0.0	0.0	0.0	0.0	0.0	0.0	0.0	0.0	0.0	0.0	400.3	400.3	400.0
Para Control de Volatilidad	0.0	0.0	0.0	0.0	0.0	0.0	0.0	0.0	0.0	0.0	0.0	0.0	0.0	0.0	0.0	0.0
Subastas de Compra Directa	0.0	0.0	0.0	0.0	0.0	0.0	0.0	0.0	0.0	0.0	0.0	0.0	0.0	0.0	0.0	0.0
Intervención Discrecional	0.0	0.0	0.0	0.0	0.0	0.0	0.0	0.0	0.0	0.0	0.0	0.0	0.0	0.0	0.0	0.0
Ventas	0.0	255.6	0.0	0.0	255.6	0.0	0.0	0.0	0.0	0.0	0.0	0.0	0.0	0.0	0.0	0.0
Opciones Call	0.0	255.6	0.0	0.0	255.6	0.0	0.0	0.0	0.0	0.0	0.0	0.0	0.0	0.0	0.0	0.0
Para Desacumulación Reservas Internacionales	0.0	0.0	0.0	0.0	255.6	0.0	0.0	0.0	0.0	0.0	0.0	0.0	0.0	0.0	0.0	0.0
Para el Control de la Volatilidad	0.0	0.0	0.0	0.0	0.0	0.0	0.0	0.0	0.0	0.0	0.0	0.0	0.0	0.0	0.0	0.0
Gobierno Nacional	0.0	0.0	0.0	0.0	0.0	0.0	0.0	0.0	0.0	0.0	0.0	0.0	0.0	0.0	0.0	0.0
Compras Netas	0.0	-255.6	0.0	0.0	-255.6	0.0	0.0	0.0	0.0	0.0	0.0	0.0	0.0	400.3	400.3	400.0

Fuente: Banco de la República

ANEXO 11: COMPOSICIÓN DE LAS RESERVAS INTERNACIONALES

Cuadro 1. COMPOSICIÓN DE LAS RESERVAS INTERNACIONALES *								
2018-2019								
(Millones de US\$)								
Descripción	31-dic-18		31-ene-19		08-feb-19**		Variación	
	Valor	Part. % en las Reservas Brutas	Valor	Part. % en las Reservas Brutas	Valor	Part. % en las Reservas Brutas	Mensual corrido	Año corrido
1. RESERVAS BRUTAS	48,401	100.00%	49,217	100.00%	50,402	100.00%	1,185	2,000
Efectivo en caja	2	0.00%	2	0.00%	2	0.00%	0	0
Depósitos a la orden	193	0.40%	194	0.39%	194	0.38%	-1	0
Inversiones	44,526	91.99%	44,126	89.66%	47,494	94.23%	3,368	2,968
-Portafolio directo	32,207	66.54%	31,740	64.49%	35,110	69.66%	3,370	2,903
-Portafolio en administración	12,320	25.45%	12,386	25.17%	12,384	24.57%	-2	64
Valores por cobrar venta de inversiones	1,353	2.79%	2,313	4.70%	18	0.04%	-2,296	-1,335
Oro	529	1.09%	773	1.57%	800	1.59%	26	270
-En caja	0	0.00%	0	0.00%	0	0.00%		
-En custodia	529	1.09%	773	1.57%	800	1.59%	26	270
Fondo Monetario Internacional	1,274	2.63%	1,284	2.61%	1,371	2.72%	87	97
-DEGs	914	1.89%	922	1.87%	915	1.82%	-7	1
-Posición de reserva	360	0.74%	362	0.74%	456	0.90%	93	96
Fondo Latinoamericano de Reservas	525	1.08%	525	1.07%	525	1.04%	0	0
-Aportes	505	1.04%	505	1.03%	505	1.00%	0	0
-Pesos Andinos	20	0.04%	20	0.04%	20	0.04%	0	0
Convenios Internacionales	0	0.00%	0	0.00%	0	0.00%	0	0
2. PASIVOS DE CORTO PLAZO (a)	9	0.02%	9	0.02%	9	0.02%	0	0
Convenios internacionales	0	0.00%	0	0.00%	0	0.00%	0	0
Bancos del Exterior	0	0.00%	0	0.00%	0	0.00%	0	0
Fondo Latinoamericano de Reservas FLAR	0	0.00%	0	0.00%	0	0.00%	0	0
Valores por pagar compra inversiones	0	0.00%	0	0.00%	0	0.00%	0	0
Dptos. Por Invs. Ext. De Portafolio Dcto. 4814 de 2007.	0	0.00%	0	0.00%	0	0.00%	0	0
Intereses causados de los pasivos	9	0.02%	9	0.02%	9	0.02%	0	0
3. RESERVAS NETAS (1 menos 2)	48,393	99.98%	49,209	99.98%	50,393	99.98%	1,185	2,000

* Reservas Internacionales a precios de mercado. Incluye causaciones y valuaciones.
 ** Cifras provisionales.

Fuente: Banco de la República