

Semana 2

INFORME DE MERCADOS FINANCIEROS

10 de Enero de 2019

Este es un documento de trabajo informativo. Su contenido no compromete al Banco de la República ni a su Junta Directiva.

Únicamente incluye las operaciones de los establecimientos de crédito en Colombia para agregados monetarios y crediticios. Por tanto no se tienen en cuenta las operaciones de sus sucursales en el exterior.

1. Comportamiento de las tasas de interés

a. Tasas de interés de los mercados monetarios, de crédito y de deuda pública

Tasas (e.a) 1/	Fecha 4-ene-19	Monto semanal MM de pesos	Monto promedio de captaciones semanales		Variación (pb)					
			Año 2018	Corrido 2019	1 semana	1mes	13 semanas	año corrido	año completo	
Intervención BR	4,25	n.a	n.a	n.a	0	0	0	0	-50	
IBR Overnight	4,25	n.a	n.a	n.a	1	1	0	1	-46	
IBR 1 mes (Tasa fija de OIS)	4,25	n.a	n.a	n.a	0	0	0	0	-43	
IBR 3 meses (Tasa fija de OIS)	4,28	n.a	n.a	n.a	1	-1	2	1	-27	
IBR 6 meses (Tasa fija de OIS)	4,32	n.a	n.a	n.a	1	-4	2	1	-6	
Pasivas										
TIB	4,25	2.419	3.756	2.419	0	0	-1	0	-44	
DTF 2/	4,56	799	959	799	3	3	0	3	-65	
Captación < 90 días 3/	1,71	47	71	47	-87	-29	-57	-87	-5	
Captación a 90 días 3/	4,54	798	990	798	0	-3	3	0	-68	
Captación 91-179 días 3/	4,61	222	486	222	-10	-14	-11	-10	-81	
Captación a 180 días 3/	4,88	417	504	417	4	13	17	4	-57	
Captación a 181-360 días 3/	5,34	629	927	629	21	18	17	21	-52	
Captación > 360 días 3/	5,40	314	684	314	-13	-27	12	-13	-99	
Total captación de CDT	4,87	2.428	3.663	2.428	11	-1	-2	11	-65	
Monto promedio de desembolsos semanales										
	28-dic-18	Monto semanal	Año 2017	Año 2018	1 semana	1mes	13 semanas	año corrido	año completo	
Activas										
Comercial 4/	8,94	4.657	2.872	2.891	18	-14	-41	-71	-71	
Tesorería	7,11	150	94	88	-113	-131	-230	-45	-45	
Preferencial	7,87	2.274	1.414	1.420	26	3	3	-85	-85	
Ordinario	10,14	2.234	1.364	1.383	9	-32	-39	-108	-108	
Consumo 5/	16,78	1.475	1.171	1.344	-30	30	-33	-164	-164	
Consumo sin libranza	18,19	835	649	721	-49	13	-89	-182	-182	
Consumo a través de libranza	14,92	639	521	623	8	2	-51	-114	-114	
Tarjeta de crédito 6/	27,45	782	614	682	38	25	-9	-166	-166	
Vivienda 7/	10,40	487	240	271	9	-1	-7	-44	-44	
Microcrédito	36,21	104	112	117	-88	15	39	-2	-2	
Activa Ponderada 8/	10,90	6.012	-	-	4	-61	-124	-61	-61	
Comercial BR 9/	8,98	4.538	-	-	22	-10	-36	-73	-73	
Pasivas										
Pasiva Ponderada	3,66	n.a	n.a	n.a	9	39	16	-3	-3	
Ahorro 10/	2,21				-3	-4	-5	-31	-31	
Deuda Pública 11/										
Menor a 1 año (TES Sep 2019)	4,74	711	961	711	5	-1	14	5	-3	
1 año (TES Jul 2020)	5,14	726	2.823	722	4	-1	-3	4	1	
5 años (TES Jul 2024)	6,17	637	3.467	637	4	-11	-19	4	18	
11 años (TES Sep 2030)	6,97	4	189	4	4	-15	-16	4	32	
13 años (TES Jun 2032)	7,20	337	2.131	337	7	-11	-15	7	40	

Fuente: Banco de la República y Bloomberg. Cálculos con información de los formatos 088 y 441 de la Superintendencia Financiera de Colombia.

1/ La tasa de intervención corresponde a la tasa diaria mientras que las demás corresponden al promedio semanal.

2/ El cálculo de la DTF se hace sobre las captaciones a 90 días de los Bancos, Corporaciones Financieras y Compañías de Financiamiento Comercial. La DTF que se presenta corresponde a la calculada en la respectiva fecha con información del viernes anterior hasta el jueves de misma semana y tiene vigencia para la siguiente semana.

3/ Las tasas de captación corresponden a la información de CDT por plazos. Incluye la información para el total de sistema financiero.

4/ Promedio ponderado por monto de las tasa de crédito ordinarios, preferenciales y de tesorería.

5/ No incluye tarjetas de crédito.

6/ Calculada sin tener en cuenta consumos a 1 mes y avances en efectivo. Incluye tarjetas a personas y a empresas

7/ Corresponde al promedio ponderado de los créditos desembolsados para adquisición de vivienda en pesos y en UVR. Antes de realizar el promedio ponderado a la tasa de los créditos en UVR se le suma la variación anual promedio de la UVR de la respectiva semana. No incluye vivienda VIS

8/ Calculado como el promedio ponderado por monto de las tasas de crédito de consumo, preferencial, ordinario y tesorería. Debido a la alta rotación del crédito de tesorería, su ponderación se estableció como la quinta parte de su desembolso semanal.

9/ Promedio ponderado por monto de las tasa de crédito ordinarios, preferenciales y un quinto del desembolso de tesorería.

10/ Incluye el rendimiento de los depósitos de ahorro ordinarios activos y las cuentas AFC.

11/ TES tasa fija en pesos. Las tasas corresponden al promedio ponderado por monto de las negociaciones en SEN y MEC.

b. Tasas de intervención del BR, Interbancaria, DTF (Semana Cálculo) e IBR

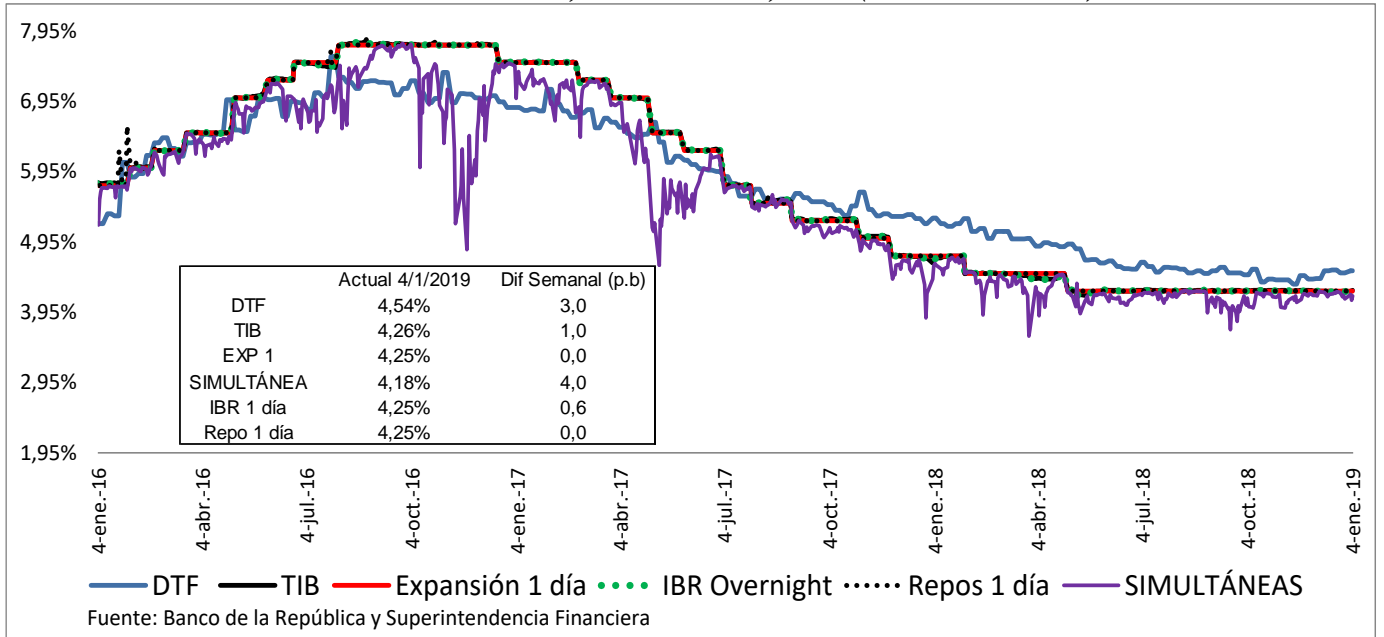

Fuente: Banco de la República y Superintendencia Financiera

c. Tasas de interés activas por tipo de préstamo Nominales

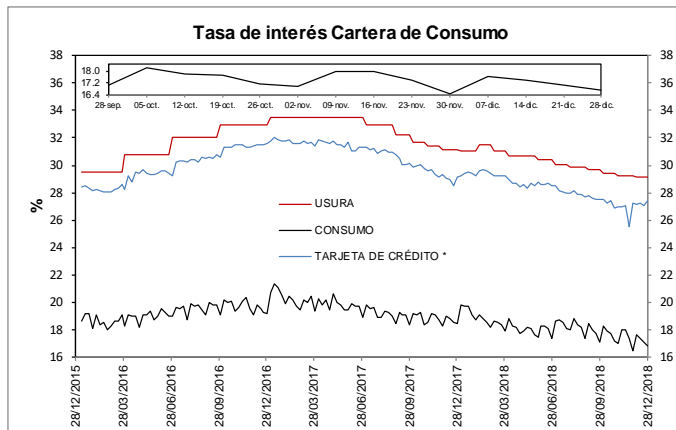

* La tasa de interés de tarjetas de crédito no incluye avances ni compras a 1 mes.
FUENTES: Superintendencia financiera de Colombia y cálculos Banco de la República.

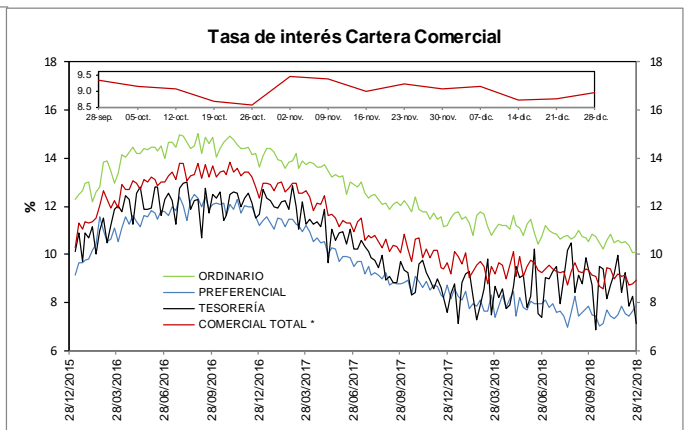

* Promedio ponderado por monto de las tasa de los créditos ordinarios, de tesorería y preferenciales
FUENTES: Superintendencia financiera de Colombia y cálculos Banco de la República.

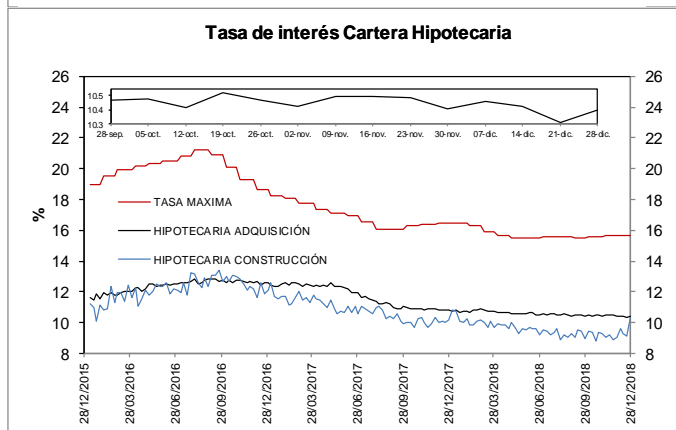

FUENTES: Superintendencia financiera de Colombia y cálculos Banco de la República.

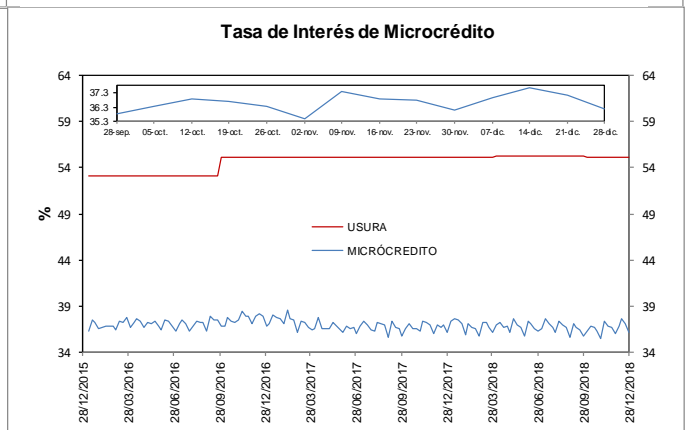

FUENTES: Superintendencia financiera de Colombia y cálculos Banco de la República.

d. Tasas de interés reales

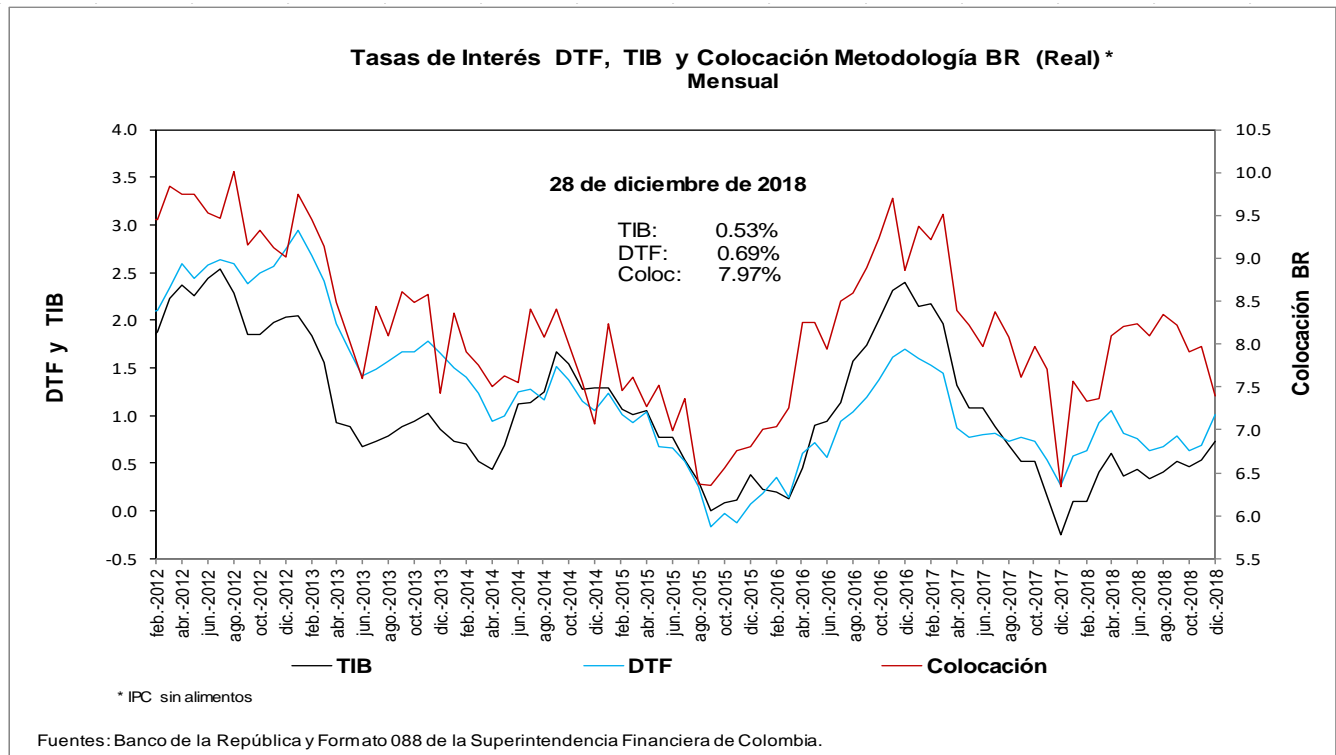
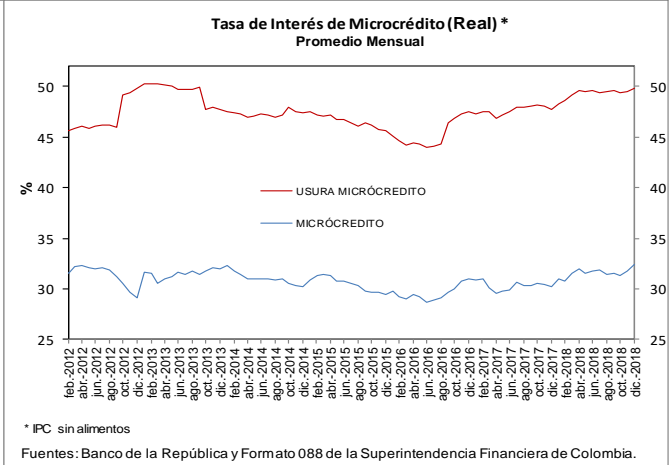
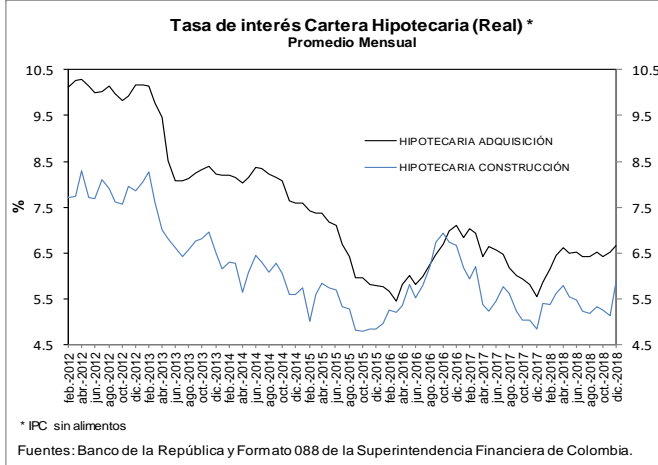
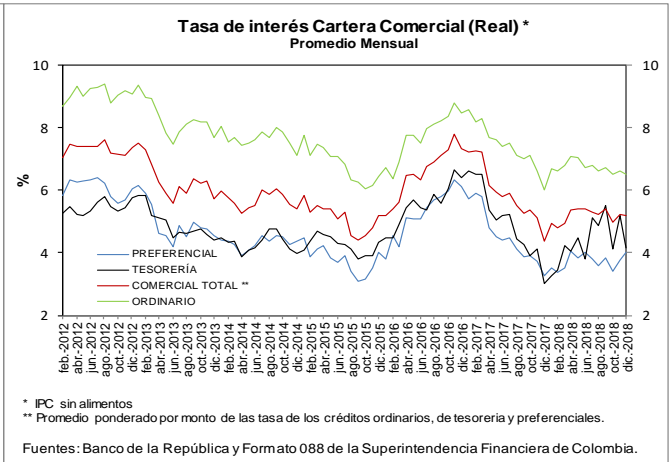
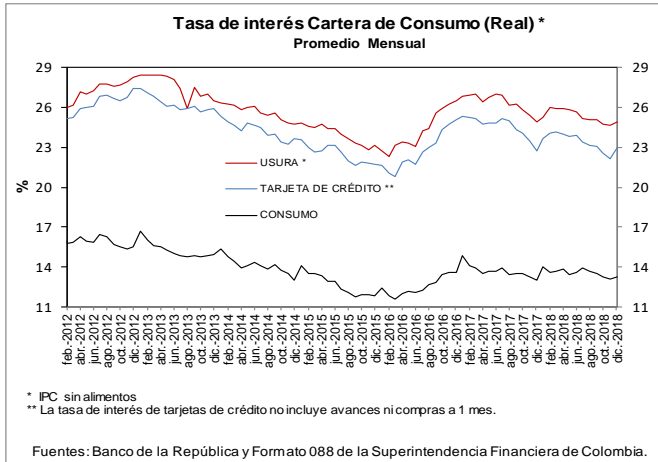

e. **Tasas de interés de intervención del BR, tasa de interés ponderada de captación del sistema financiero, DTF y tasa de colocación total del sistema financiero**
Promedio móvil de orden 4

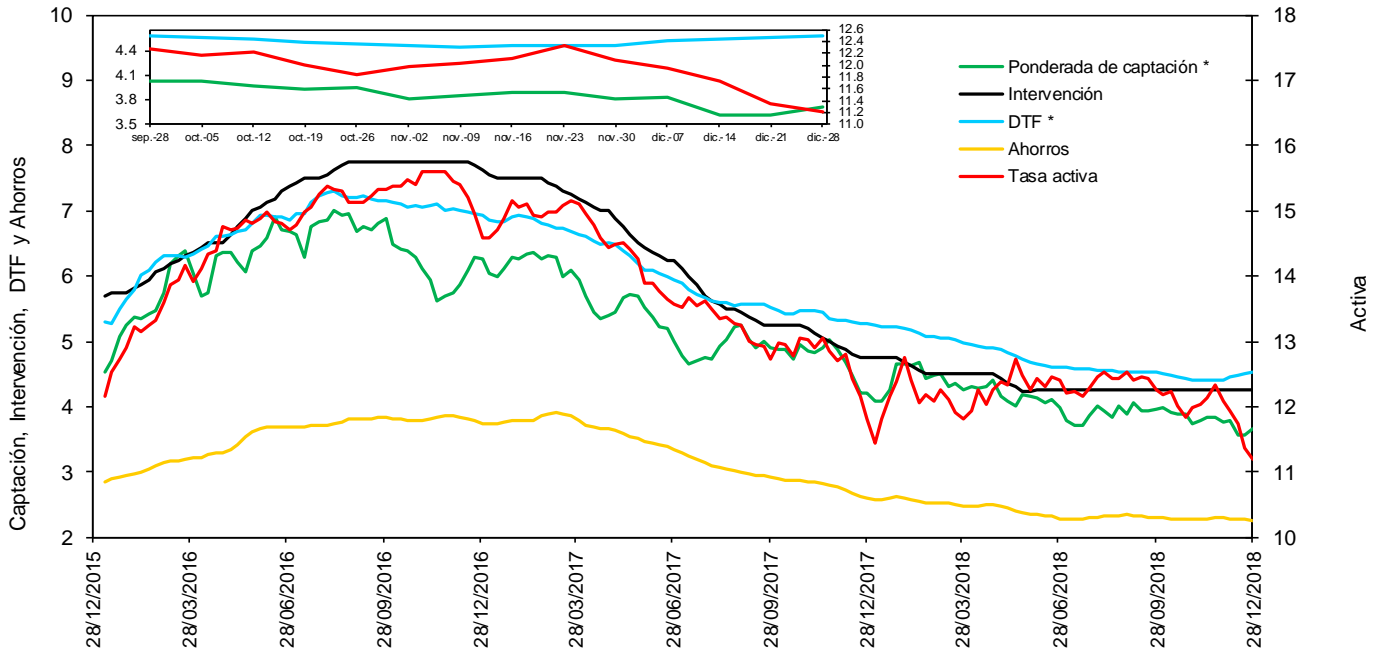

* La DTF está adelantada una semana, es decir no corresponde a la tasa vigente para la semana en cuestión sino a la tasa vigente para la semana siguiente, para que sea comparable con la tasa ponderada de captación de este gráfico.

Fuentes: Banco de la República. Cálculos con información de la Superintendencia Financiera de Colombia.

f. **Tasas de interés de deuda pública**

Tasas Cero Cupón de TES en Pesos y Tasa de Referencia del BR

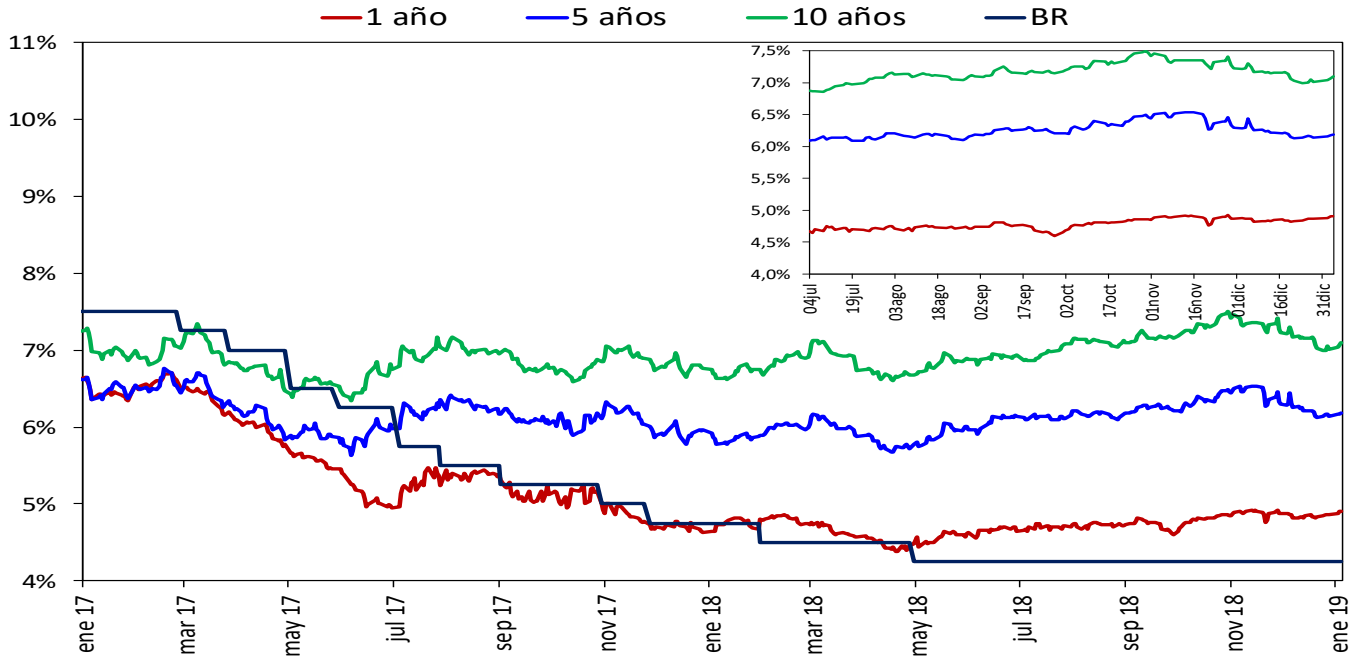

Fuente: SEN y MEC, cálculos DODM

2. Liquidez primaria y mercado monetario

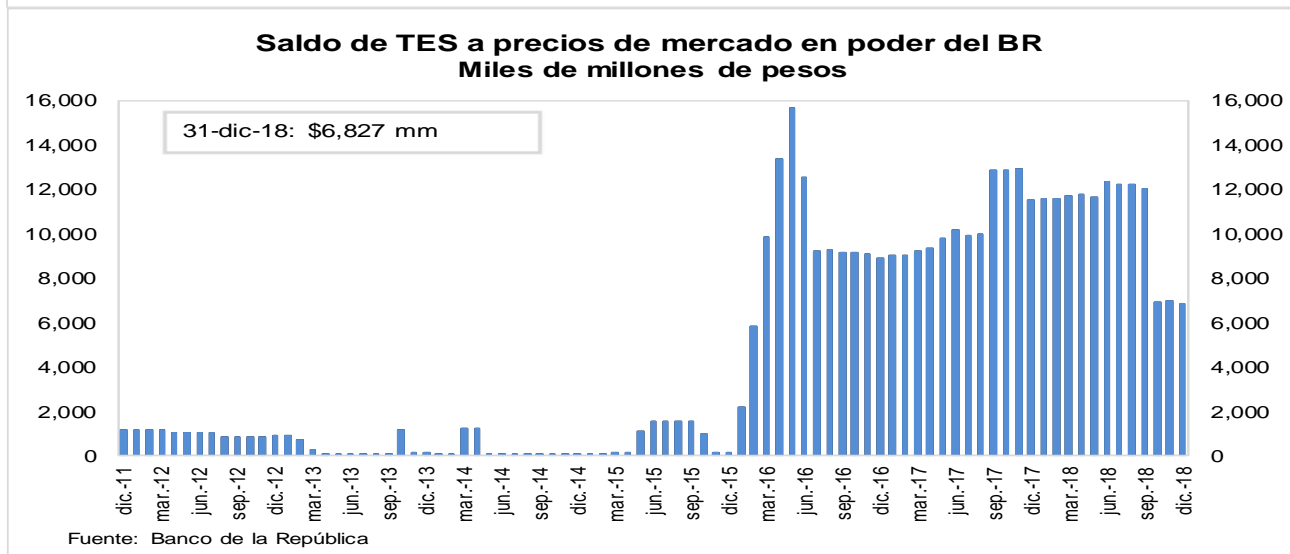
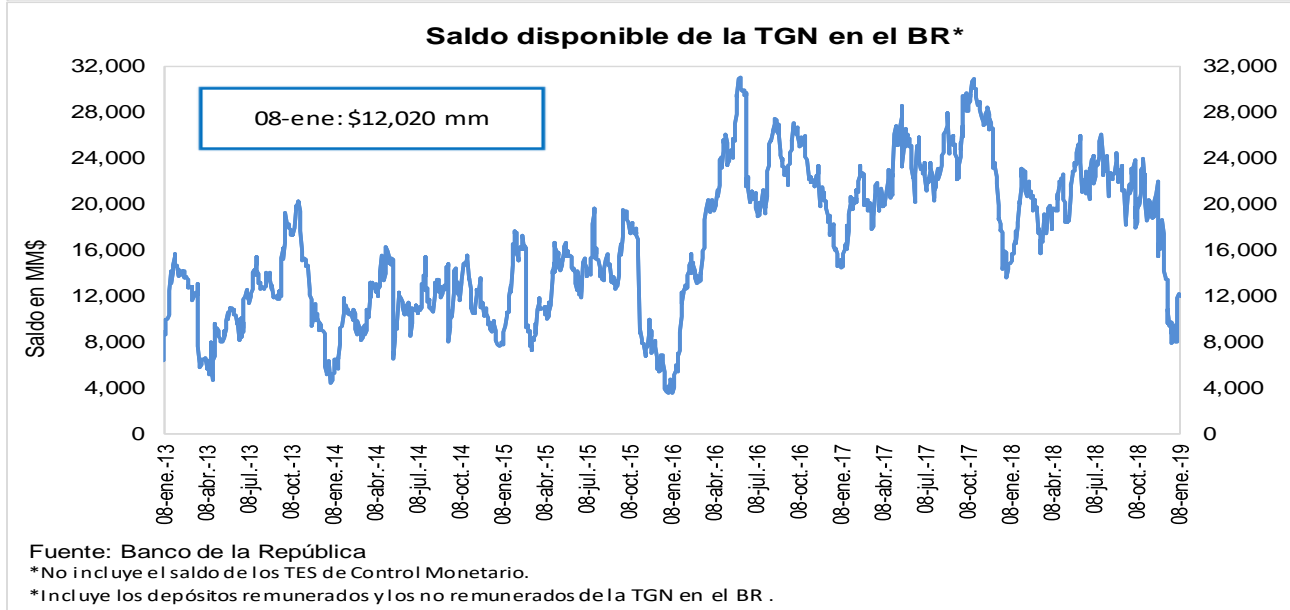
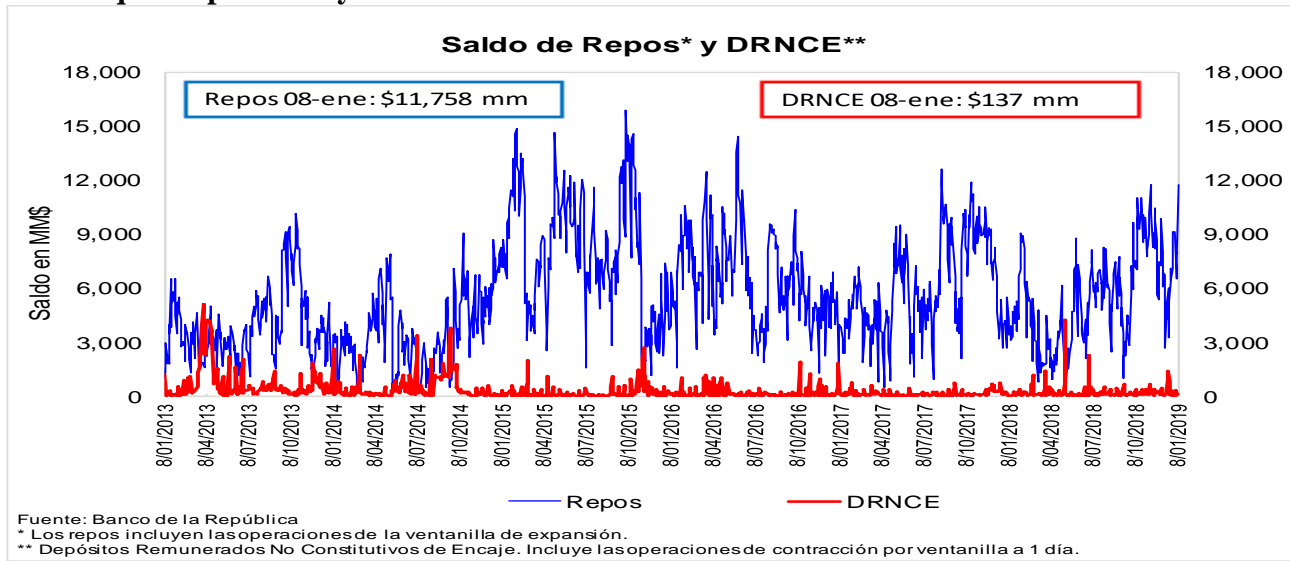

3. Pasivos del sistema financiero consolidado y mercado de depósito

a. M1, M3 Y PSE

OFERTA MONETARIA AMPLIADA ^{1/}
Miles de millones de pesos y porcentajes

Concepto	Saldo a diciembre 28 2018	VARIACIONES									
		SEMANAL		ULTIMAS 4 SEM		ULTIMAS 13 SEM		CORRIDO AÑO		ANUAL	
		ABS	%	ABS	%	ABS	%	ABS	%	ABS	%
OFERTA MONETARIA AMPLIADA- M3	504,404	-1,768	-0.3	13,079	2.7	27,088	5.7	26,747	5.6	26,747	5.6
1. Efectivo	64,378	1,411	2.2	7,842	13.9	10,731	20.0	4,880	8.2	4,880	8.2
2. Pasivos Sujetos a Encaje	440,026	-3,180	-0.7	5,237	1.2	16,356	3.9	21,868	5.2	21,868	5.2
Cuenta Corriente	52,018	-248	-0.5	2,850	5.8	5,473	11.8	2,977	6.1	2,977	6.1
Ahorros	180,331	-4,134	-2.2	597	0.3	11,077	6.5	11,588	6.9	11,588	6.9
CDT + Bonos	190,015	-865	-0.5	-2,869	-1.5	-4,433	-2.3	3,226	1.7	3,226	1.7
CDT menor a 18 meses	81,269	-785	-1.0	-2,836	-3.4	-5,222	-6.0	7,666	10.4	7,666	10.4
CDT mayor a 18 meses	81,013	-105	-0.1	212	0.3	-146	-0.2	-5,225	-6.1	-5,225	-6.1
Bonos	27,733	25	0.1	-245	-0.9	935	3.5	786	2.9	786	2.9
Depósitos Fiduciarios (impuestos y otros conceptos)	10,425	2,153	26.0	2,897	38.5	2,015	24.0	3,801	57.4	3,801	57.4
Depósitos a la Vista	7,237	-85	-1.2	1,762	32.2	2,225	44.4	275	4.0	275	4.0
Repos con el Sector Real	0	-	-	-	-	-	-	-	-	-	-
ITEM DE MEMORANDO											
M1. Medios de pago	116,396	1,163	1.0	10,692	10.1	16,204	16.2	7,857	7.2	7,857	7.2
M1 + Ahorros	296,727	-2,971	-1.0	11,289	4.0	27,281	10.1	19,445	7.0	19,445	7.0
PSE sin depósitos fiduciarios	429,601	-5,332	-1.2	2,340	0.5	14,342	3.5	18,067	4.4	18,067	4.4
M3 sin fiduciarios	493,978	-3,921	-0.8	10,182	2.1	25,073	5.3	22,947	4.9	22,947	4.9
Variaciones Anualizadas		Semanal		Últimas 4 sem.		Últimas 13 sem.					
M3		-16.6		40.7		24.7					
Efectivo		216.7		441.2		107.4					
PSE		-31.2		16.8		16.4					
M1		68.6		250.0		82.1					
M1 + Ahorros		-40.4		65.6		47.1					
PSE sin depós. Fiduc.		-47.3		7.4		14.5					
M3 sin Fiduciarios		-33.7		31.1		23.2					

1/ No incluye FDN. A partir de la semana del 9 de diciembre de 2016 se incluyen en toda la serie los bonos denominados en pesos emitidos en el exterior por Findeter en 2014.

Fuentes: Banco de la República y Formato 281 de la Superintendencia Financiera de Colombia.

c. M3, PSE Y M1 + AHORRO
Variaciones anuales (%) de datos semanales

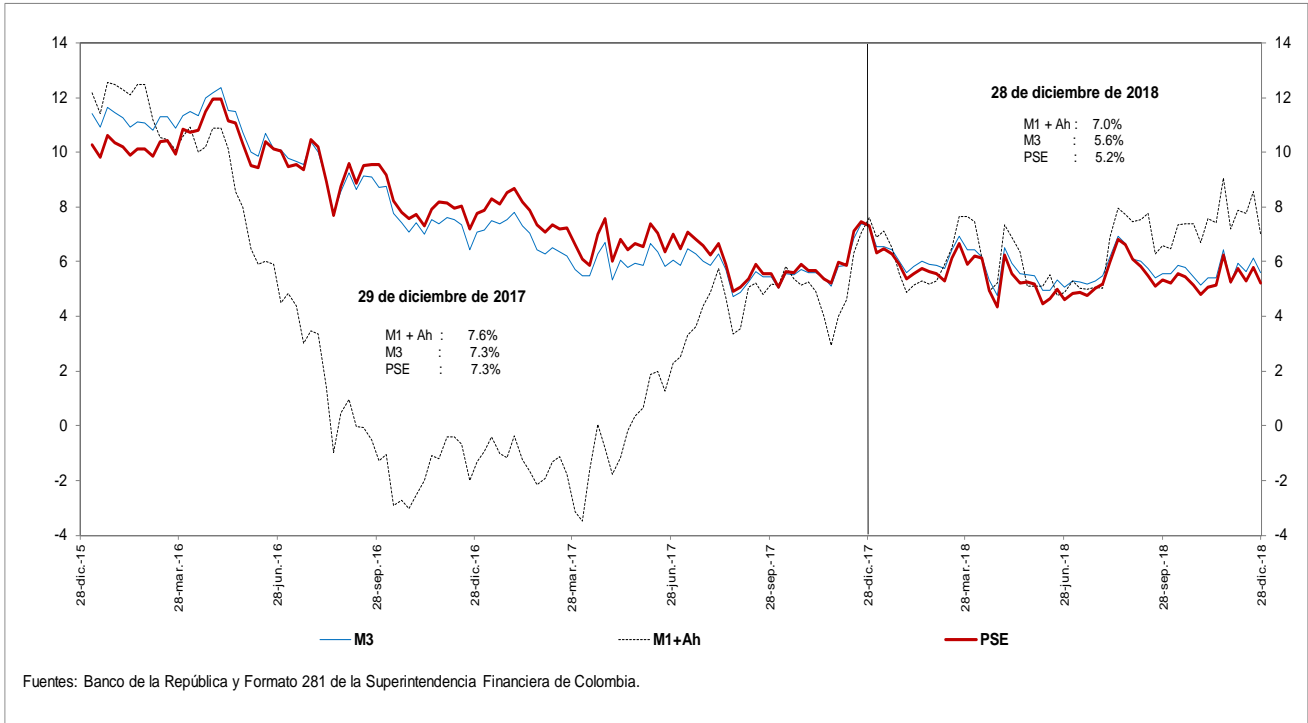

d. M3 Y PSE sin fiduciarios y M1 + AHORRO
Variaciones anuales (%) de datos semanales

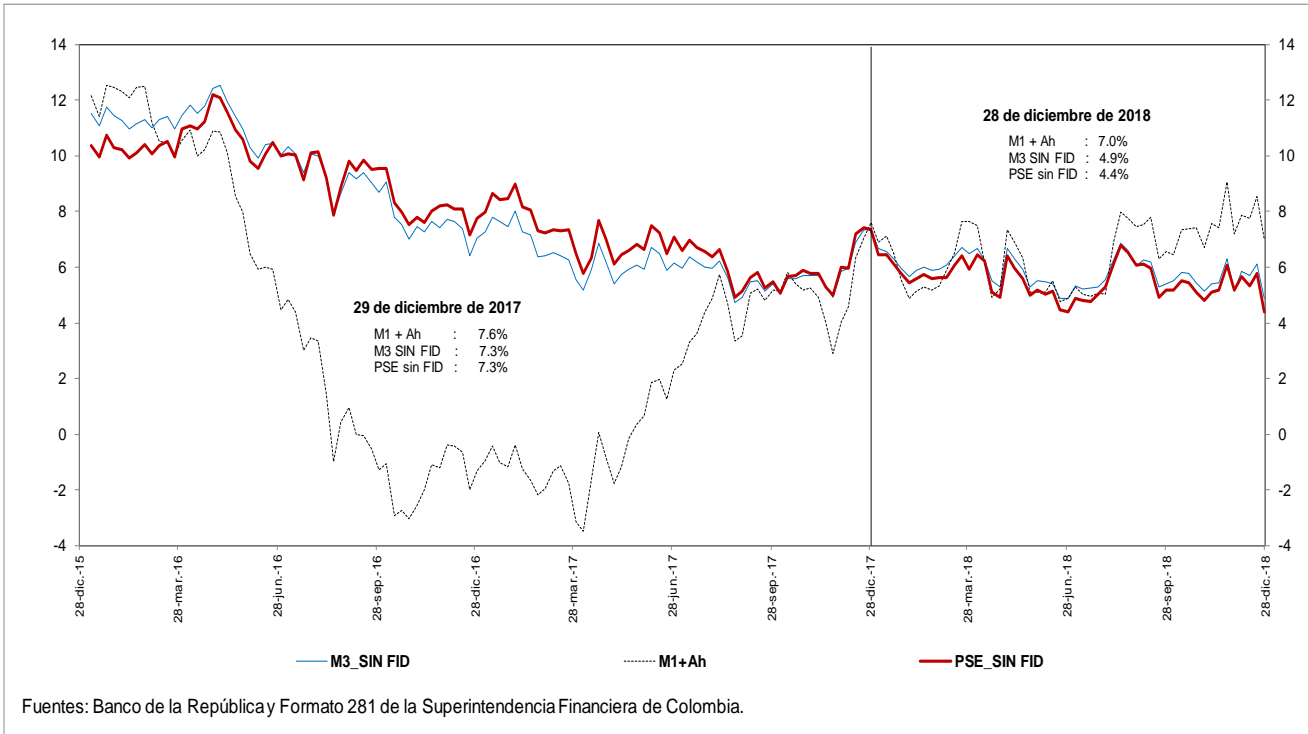

e. M3 Y PSE sin fiduciarios
Variaciones anualizadas últimas 13 semanas

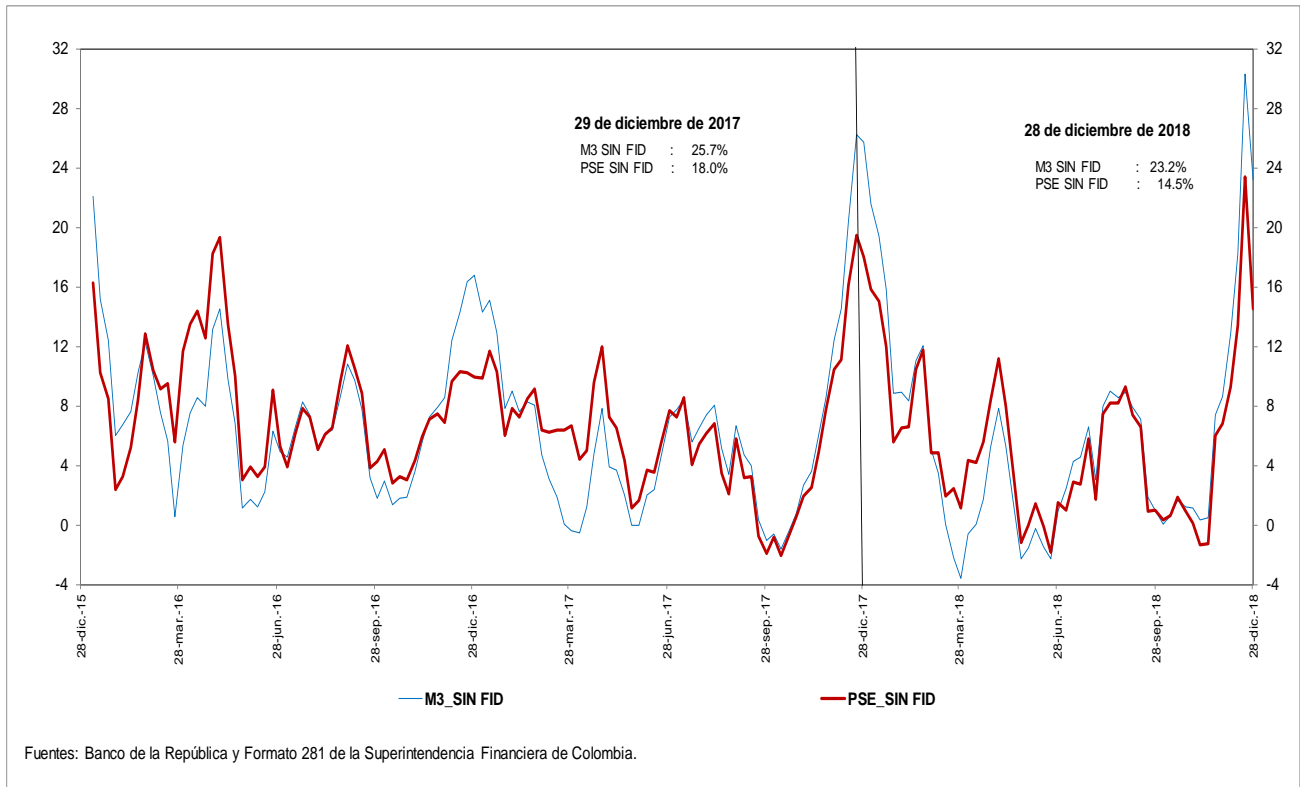

g. M3 y M1+AHORRO
Variaciones anualizadas últimas 13 semanas

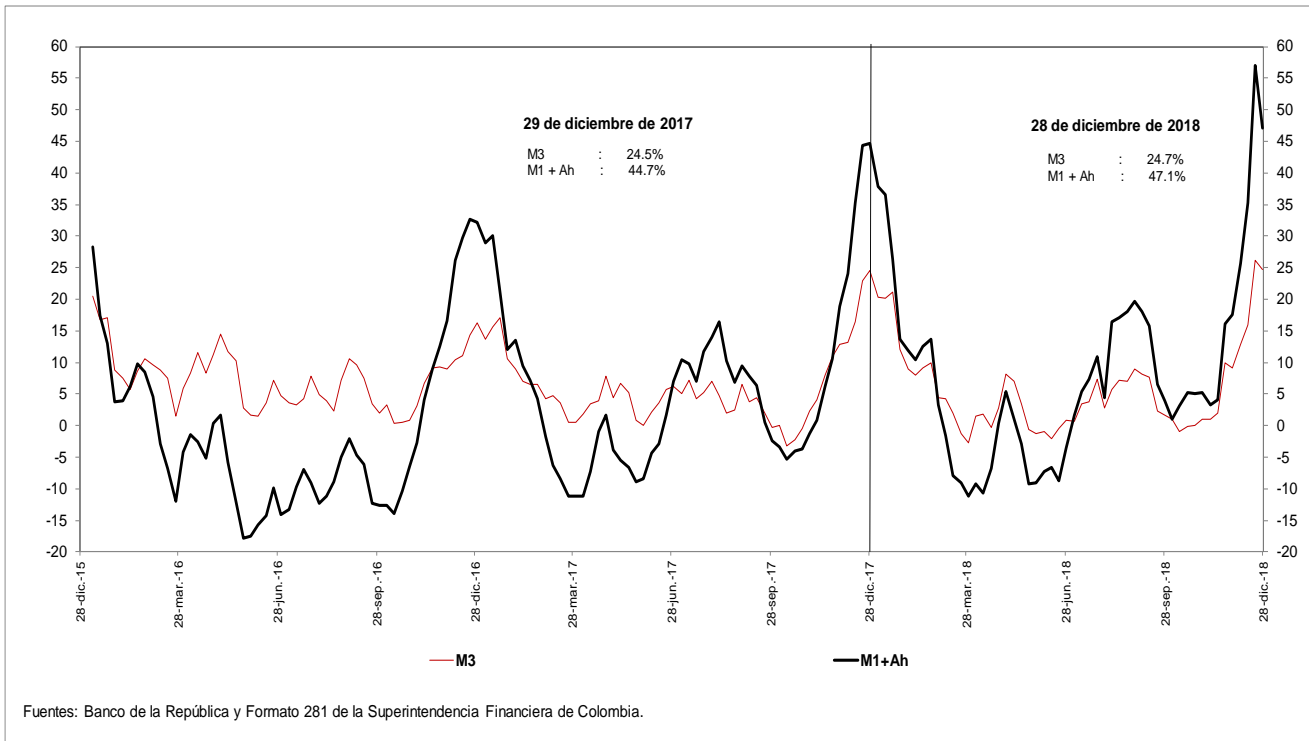

i. Base Monetaria y Multiplicador de M3
Promedio de orden 13

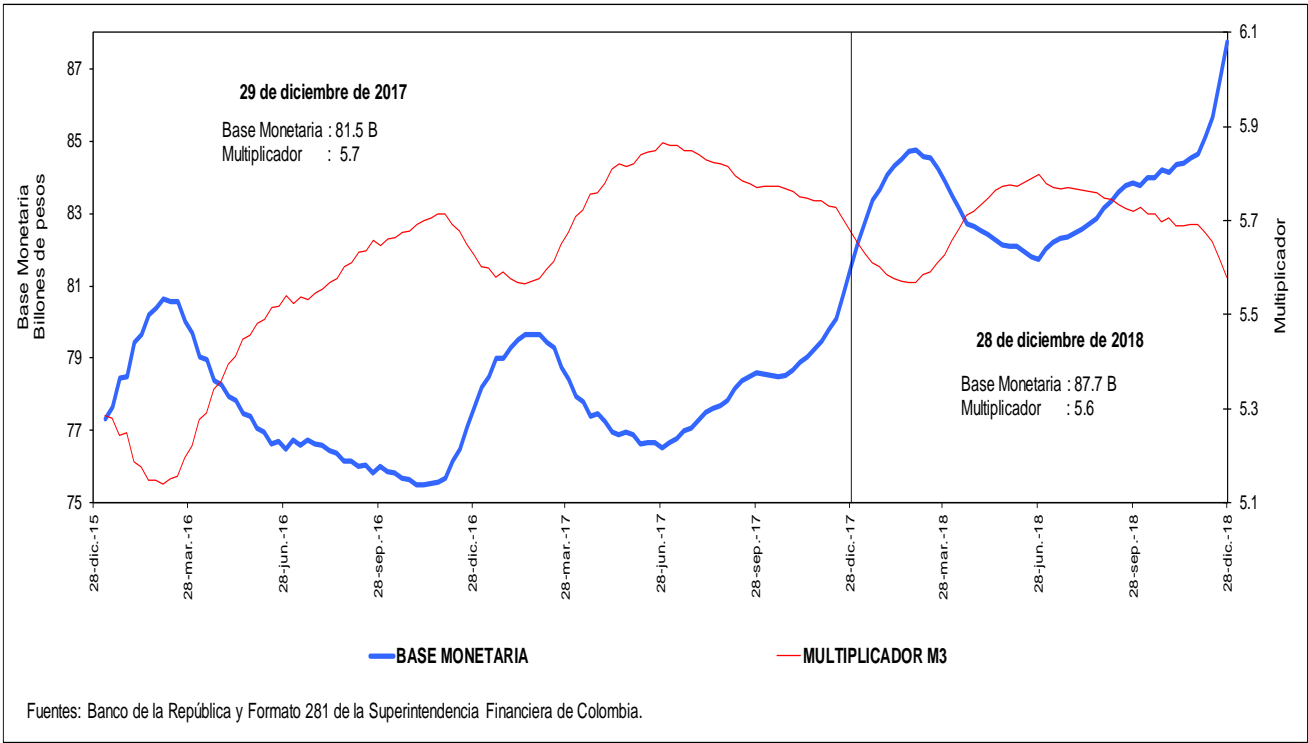

j. Coeficientes de Efectivo y Reserva
Promedio de orden 13

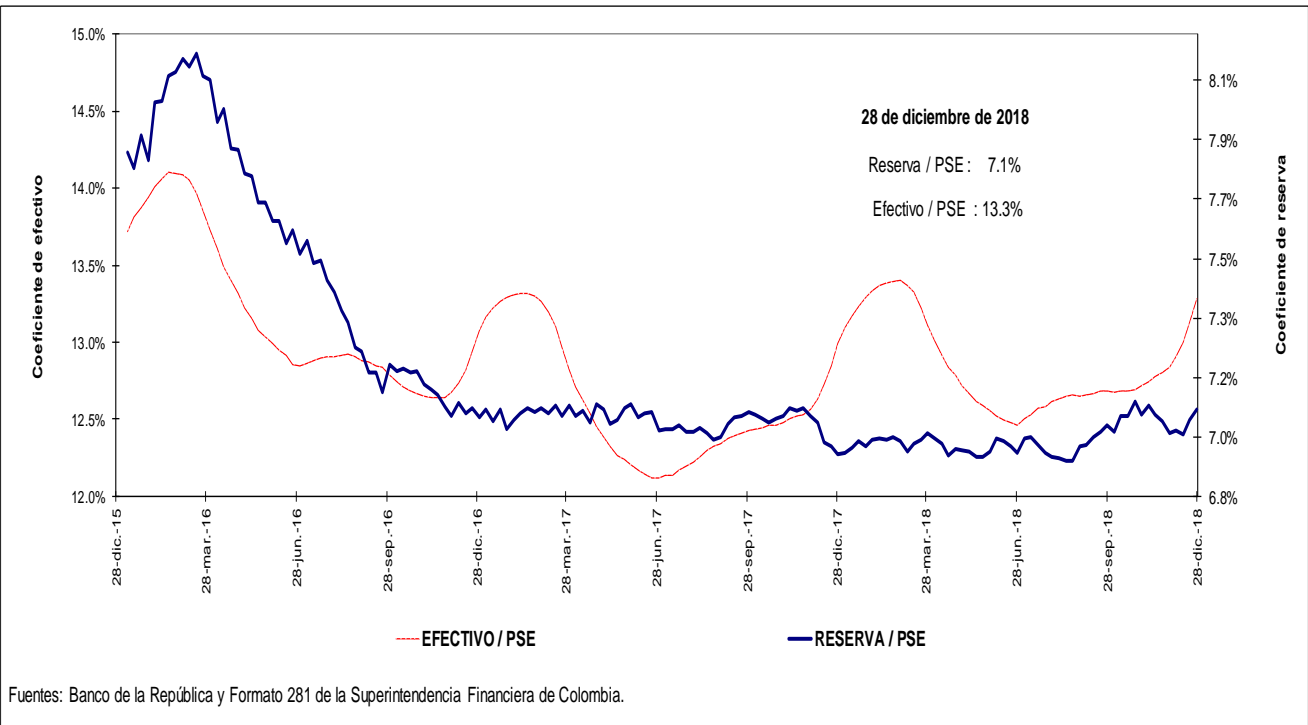

4. Activos internos del sector financiero y mercado de crédito

Cartera

a. Cartera Bruta M/T del Sistema Financiero por Modalidad de Crédito *

28 de diciembre de 2018

(Miles de millones de pesos y porcentajes)

Moneda		Saldo	Participación %	Variaciones										
				Semanal		Últimas 4 semanas		Últimas 13 semanas		Año corrido		Anual		
				Absoluta	%	Absoluta	%	Absoluta	%	Absoluta	%	Absoluta	%	
Legal	Cartera ajustada	434,995	100.0	-534	-0.1	3,403	0.8	11,540	2.7	26,125	6.4	26,125	6.4	
	Comercial 1/	222,191	51.1	-1,406	-0.6	1,878	0.9	5,185	2.4	7,645	3.6	7,645	3.6	
	Consumo	134,683	31.0	536	0.4	780	0.6	4,236	3.2	11,497	9.3	11,497	9.3	
	Hipotecaria ajustada 2/	65,553	15.1	321	0.5	752	1.2	1,981	3.1	6,568	11.1	6,568	11.1	
	Microcrédito	12,567	2.9	15	0.1	-7	-0.1	138	1.1	415	3.4	415	3.4	
	Memo Item													
	Hipotecaria	61,336	14.2	321	0.5	752	1.2	2,154	3.6	6,645	12.1	6,645	12.1	
	Variaciones Anualizadas				Semanal		Últimas 4 semanas		Últimas 13 semanas		Año Corrido			
	Total cart. ajustada m/l				-6.2		10.7		11.4		6.4			
					Comercial	-28.0	11.7		9.9		3.6			
				Consumo	23.1	7.8		13.6		9.3				
				Hipotecaria	29.1	16.2		13.1		11.1				
				Microcredito	6.2	-0.8		4.5		3.4				
Extranjera	Total cartera en M. E.	19,619		-760	-3.7	-733	-3.6	970	5.2	116	0.6	116	0.6	
	Total cartera en M. E. Mill. US\$	6,037		-166	-2.7	-253	-4.0	-237	-3.8	-499	-7.6	-499	-7.6	
	Variaciones Anualizadas m/e				Semanal		Últimas 4 semanas		Últimas 13 semanas		Año Corrido			
	Expresada en pesos				-86.2		-37.9		22.5		0.6			
Expresada en dólares				-75.6		-41.4		-14.3		-7.6				
Total	Cartera total ajustada	454,614	100.0	-1,294	-0.3	2,670	0.6	12,511	2.8	26,241	6.1	26,241	6.1	
	Comercial	241,187	53.1	-2,164	-0.9	1,177	0.5	6,096	2.6	7,678	3.3	7,678	3.3	
	Consumo	135,306	29.8	534	0.4	748	0.6	4,296	3.3	11,580	9.4	11,580	9.4	
	Hipotecaria ajustada 1/	65,553	14.4	321	0.5	752	1.2	1,981	3.1	6,568	11.1	6,568	11.1	
	Microcrédito	12,567	2.8	15	0.1	-7	-0.1	138	1.1	415	3.4	415	3.4	
	Variaciones Anualizadas				Semanal		Últimas 4 semanas		Últimas 13 semanas		Año Corrido			
	Total cart. ajustada m/t				-13.7		8.0		11.8		6.1			
					Comercial	-37.2	6.6		10.8		3.3			
					Consumo	22.8	7.5		13.8		9.4			
					Hipotecaria	29.1	16.2		13.1		11.1			
				Microcredito	6.2	-0.8		4.5		3.4				

b. Cartera Neta M/T del Sistema Financiero por Modalidad de Crédito*

28 de diciembre de 2018

(Miles de millones de pesos y porcentajes)

Total cartera neta ml ajustada	407,194			-319	-0.1	3,348	0.8	10,897	2.7	22,501	5.8	22,501	5.8
Comercial 1/	207,894			-1,379	-0.7	1,880	0.9	4,740	2.3	5,439	2.7	5,439	2.7
Consumo	124,235			722	0.6	782	0.6	4,207	3.5	10,414	9.1	10,414	9.1
Hipotecaria ajustada 2/	63,411			318	0.5	743	1.2	1,881	3.1	6,262	11.0	6,262	11.0
Microcrédito	11,654			21	0.2	-56	-0.5	70	0.6	387	3.4	387	3.4
Total cartera en M. E.	19,619			-760	-3.7	-733	-3.6	970	5.2	116	0.6	116	0.6
Cartera Neta Ajustada Moneda Total	426,813			-1,079	-0.3	2,616	0.6	11,867	2.9	22,617	5.6	22,617	5.6

* No incluye FDN.

1/ Incluye ventas de cartera para manejo a través de derechos fiduciarios y ajustes por leasing operativo

2/ Incluye ajuste por titularización de cartera hipotecaria

Fuentes: Formato 281 de la Superintendencia Financiera de Colombia, Titularizadora Colombia y cálculos Banco de la República.

c. Cartera bruta en moneda legal
Variaciones anuales (%) de datos semanales

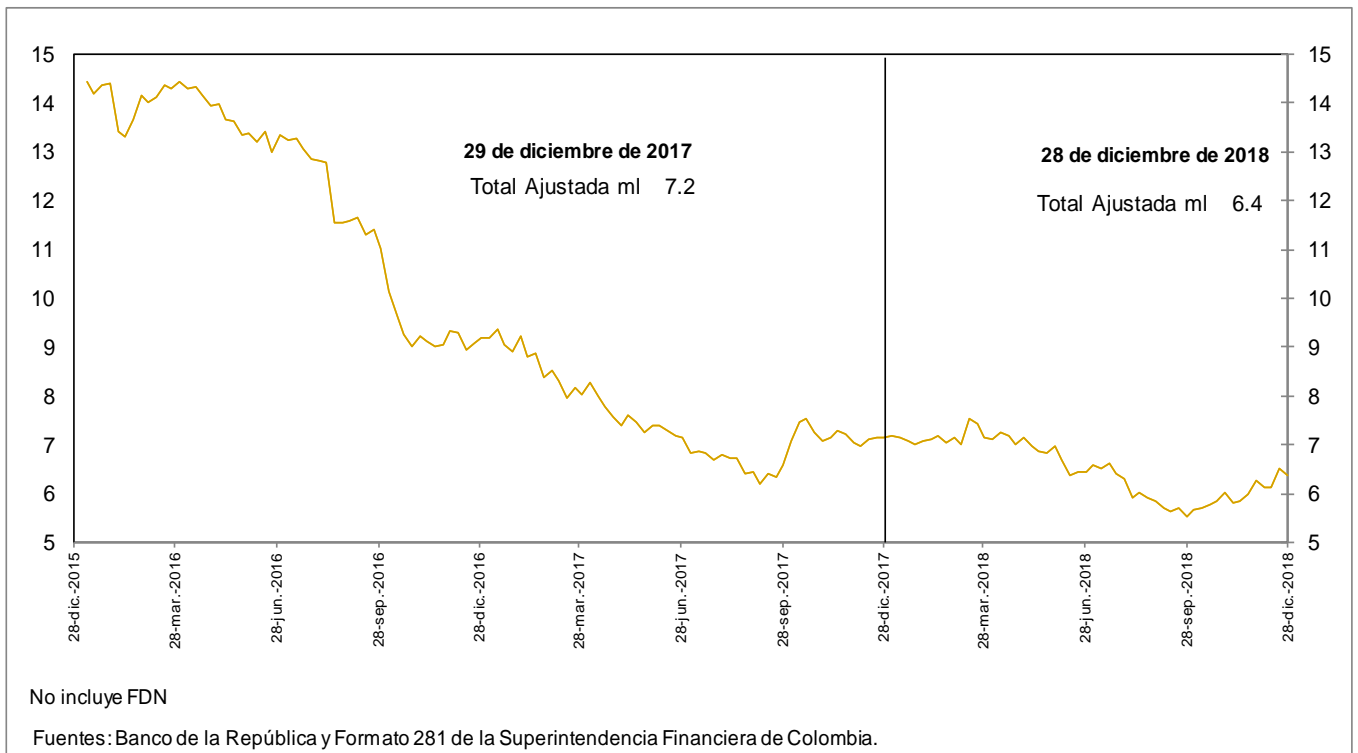

d. Cartera bruta en moneda legal por modalidad de crédito
Variaciones anuales (%) de datos semanales

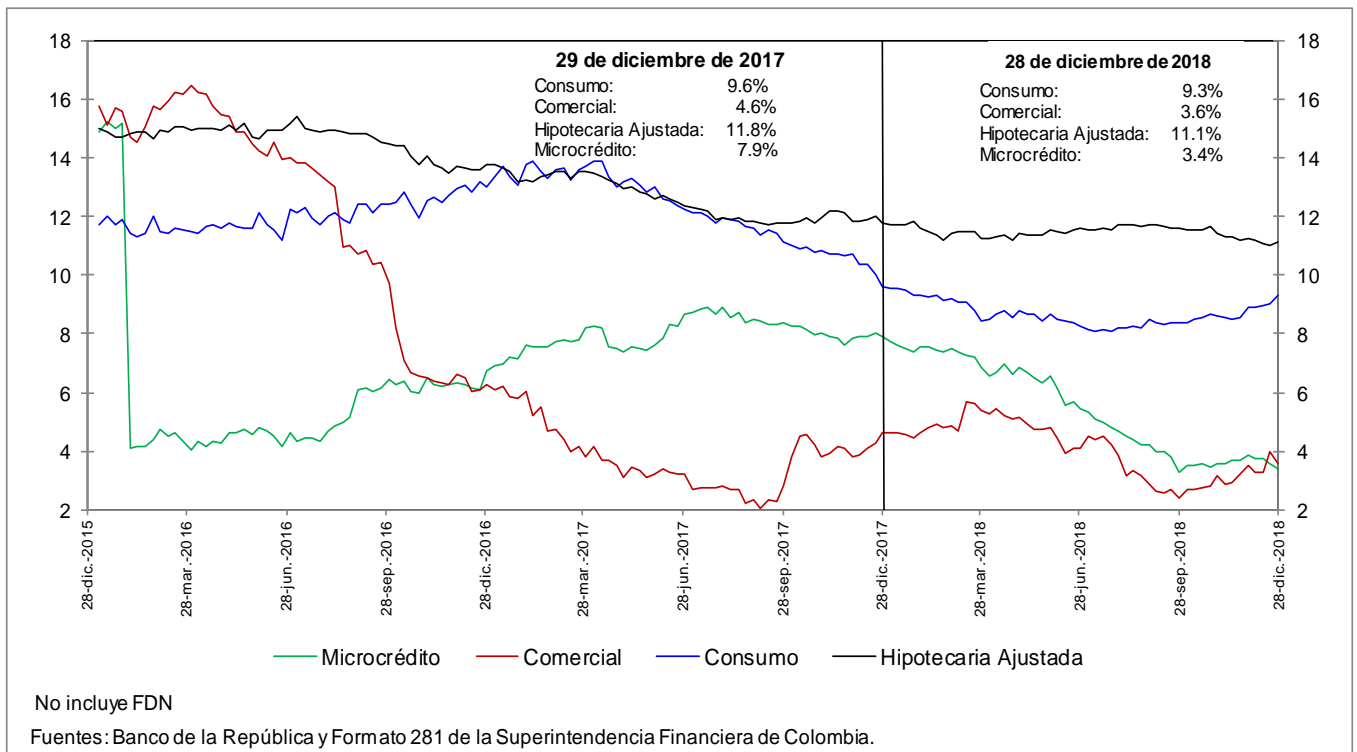

e. Cartera bruta en moneda legal por modalidad de crédito
Variaciones anualizadas últimas 13 semanas (%)

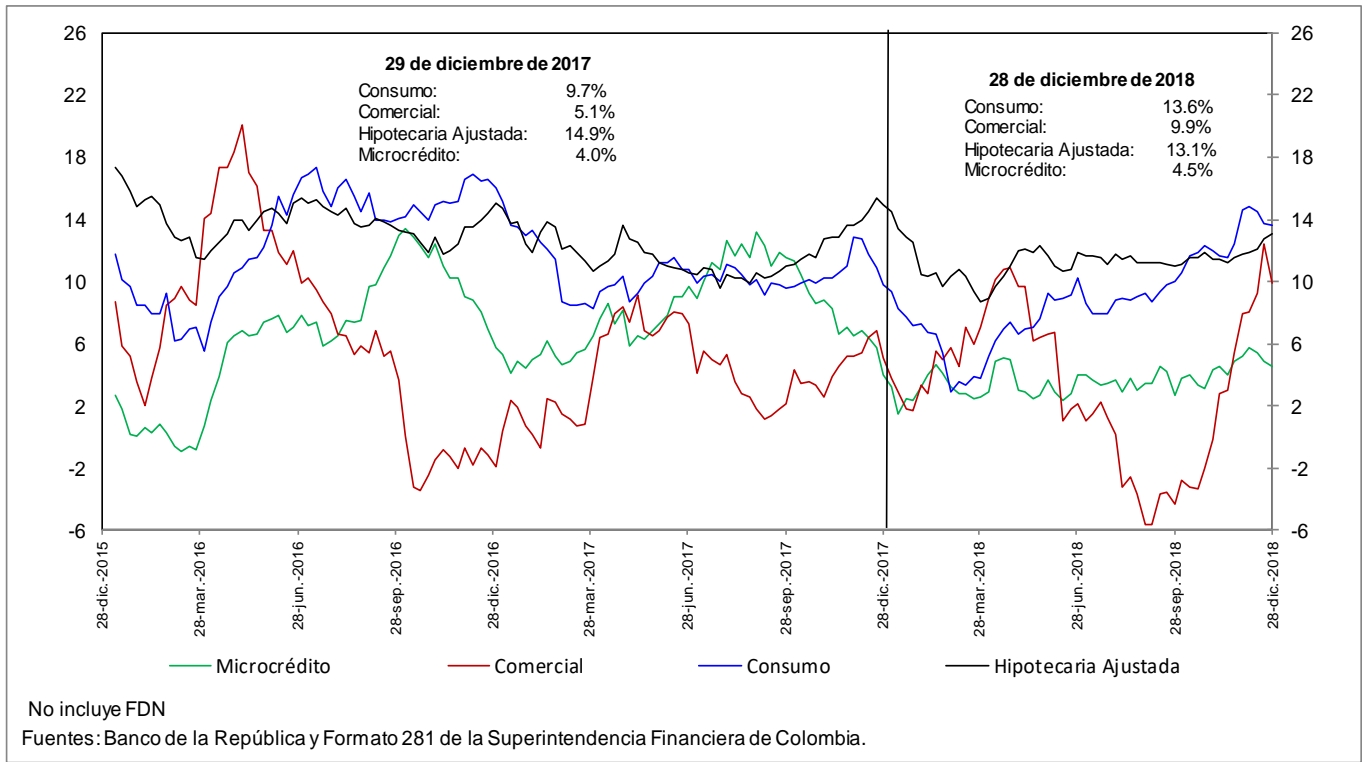

h. Cartera moneda extranjera en dólares (%)

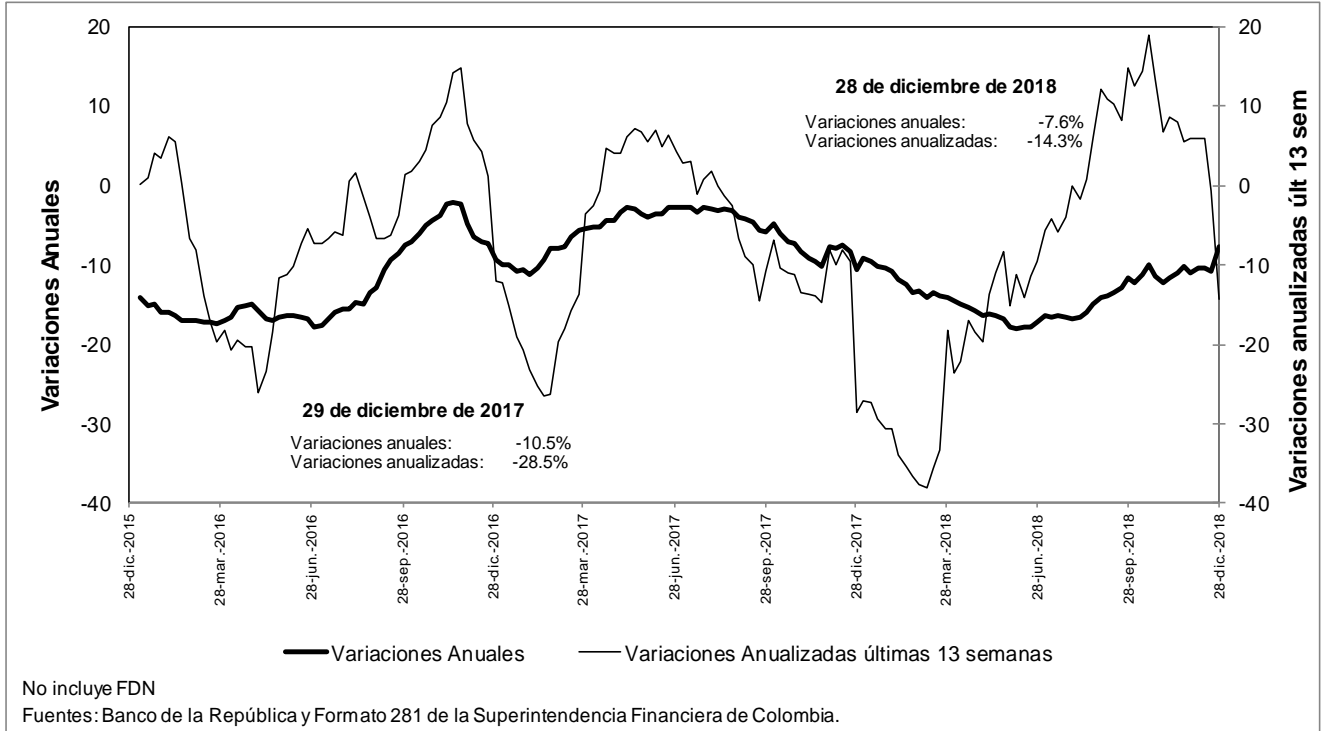

n. Bonos emitidos por los establecimientos de crédito -variación anual (%) y saldo (bill.)-

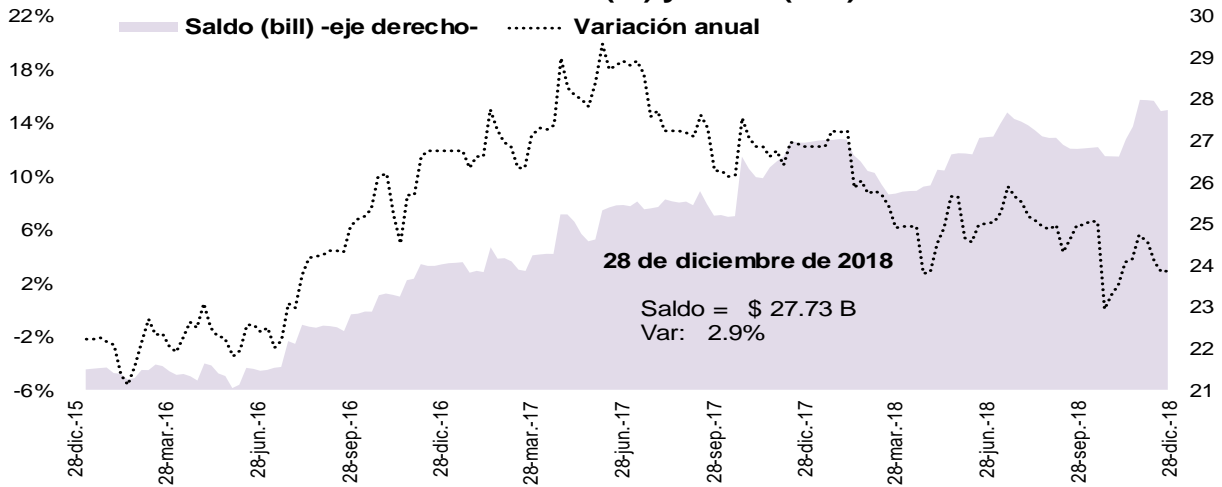

Fuente: Banco de la República, cálculos con información del formato 281 de la Superintendencia Financiera de Colombia

O. Variaciones anuales nominales y reales de agregados monetarios (Información mensual)

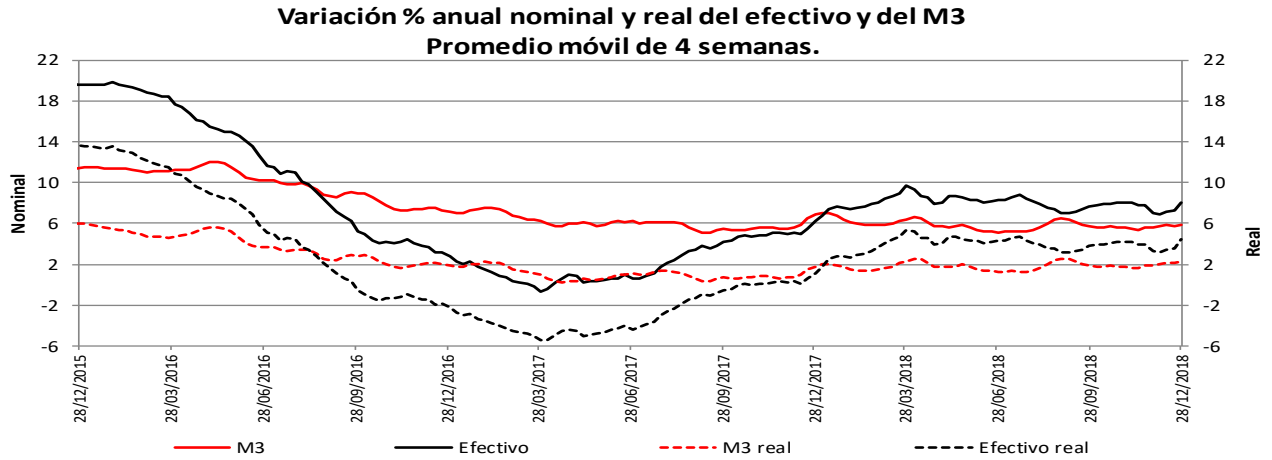

* IPC sin alimentos

Fuentes: Banco de la República y Formato 281 de la Superintendencia Financiera de Colombia.

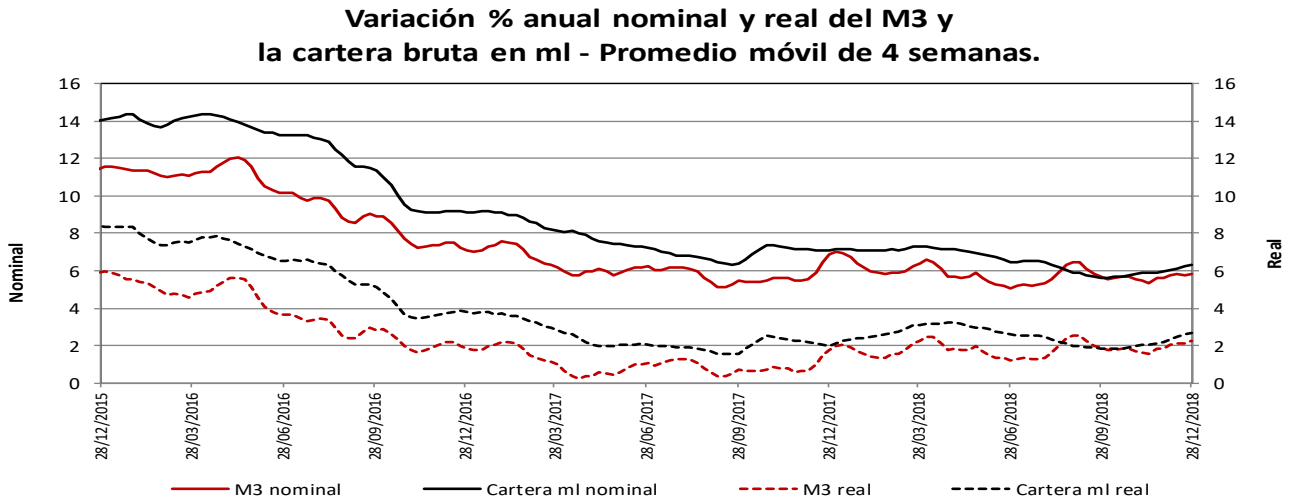

* IPC sin alimentos

Fuentes: Banco de la República y Formato 281 de la Superintendencia Financiera de Colombia.

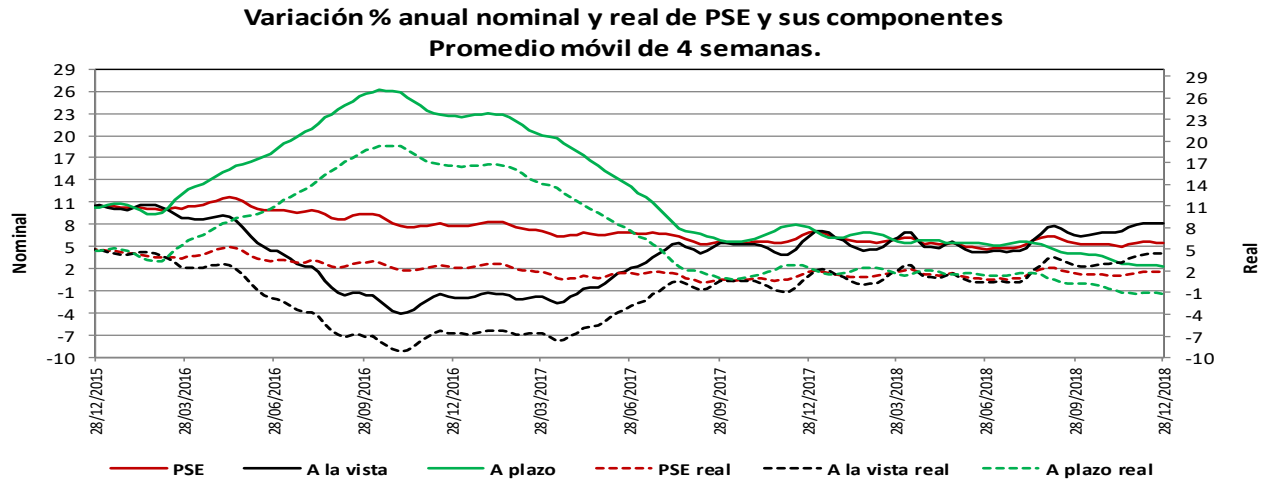

* IPC sin alimentos

Fuentes: Banco de la República y Formato 281 de la Superintendencia Financiera de Colombia.

Variación % anual nominal de la cartera en moneda nacional y sus componentes - Promedio móvil de 4 semanas

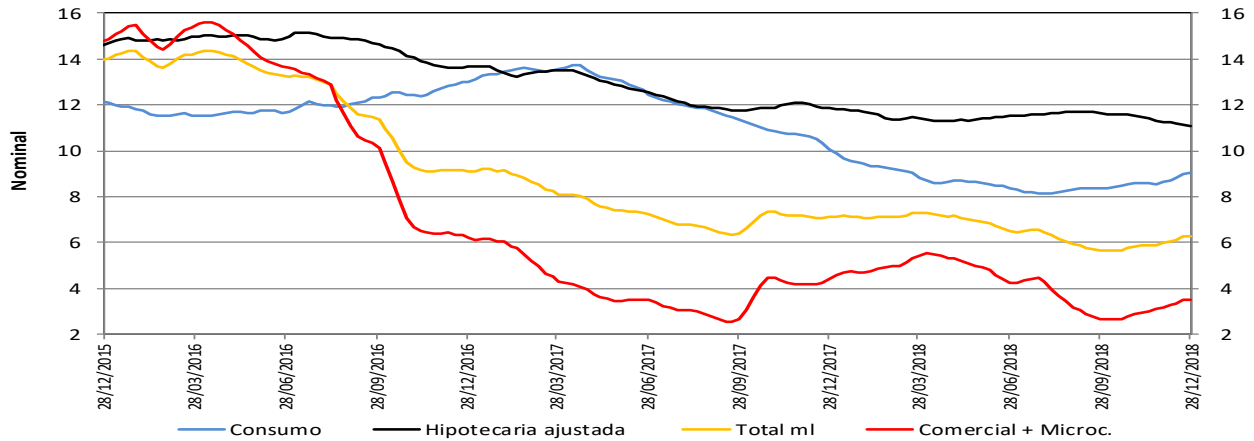

Fuentes: Banco de la República y Formato 281 de la Superintendencia Financiera de Colombia.

Variación % anual real de la cartera en moneda nacional y sus componentes - Promedio móvil de 4 semanas

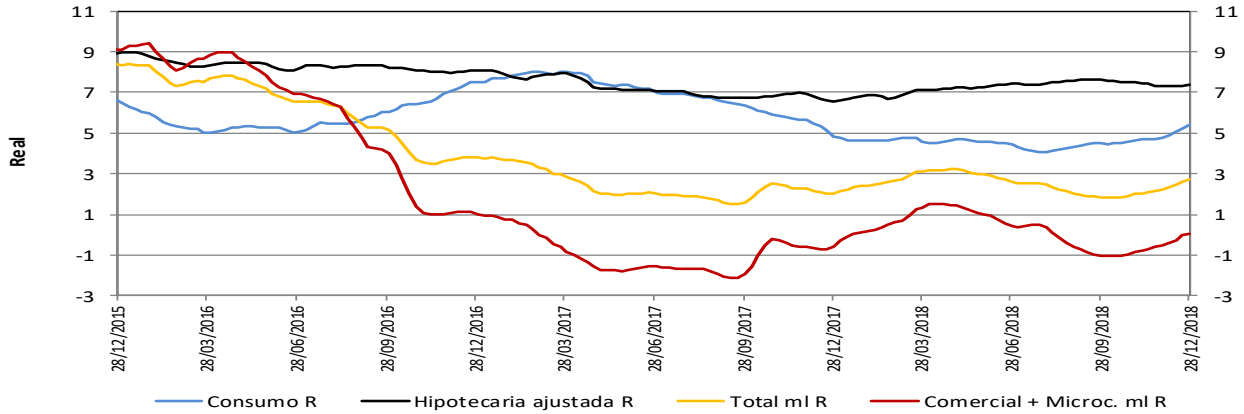

* IPC sin alimentos para el cálculo de la real.

Fuentes: Banco de la República y Formato 281 de la Superintendencia Financiera de Colombia.

Variación % anual nominal (N) y real (R) de la cartera en moneda nacional y total - Promedio móvil de 4 semanas

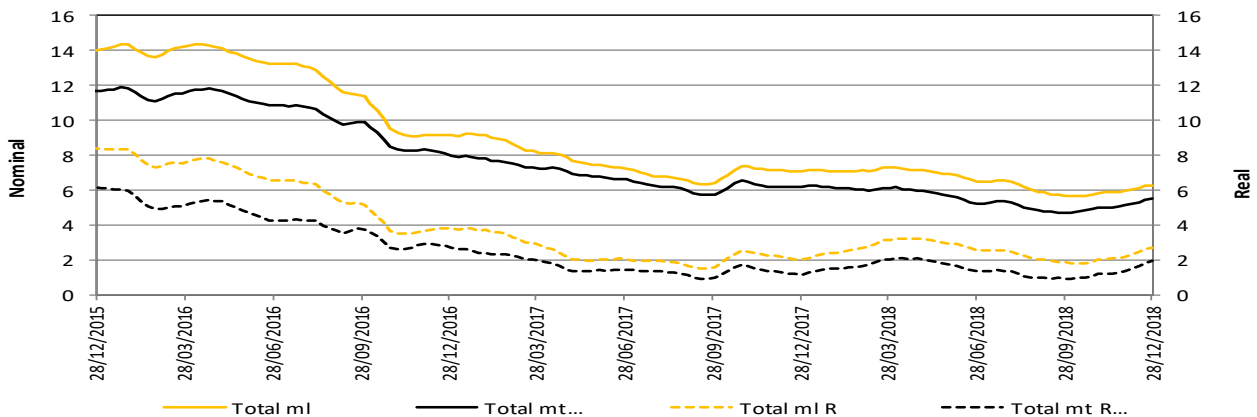

* IPC sin alimentos para el cálculo de la real.

La cartera en moneda extranjera se ajustó por tasa de cambio.

Fuentes: Banco de la República y Formato 281 de la Superintendencia Financiera de Colombia.

5. Margen de intermediación del sistema financiero

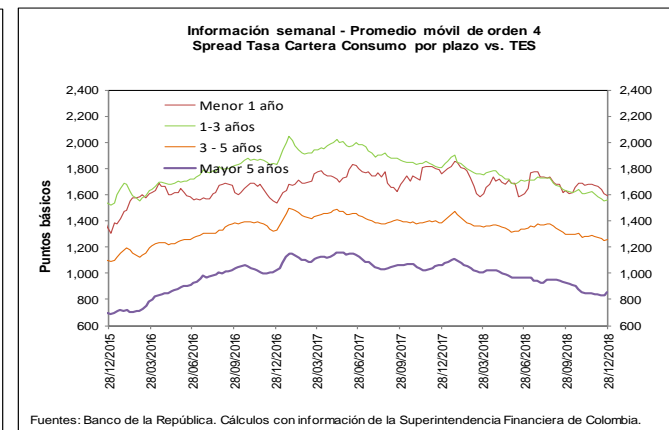
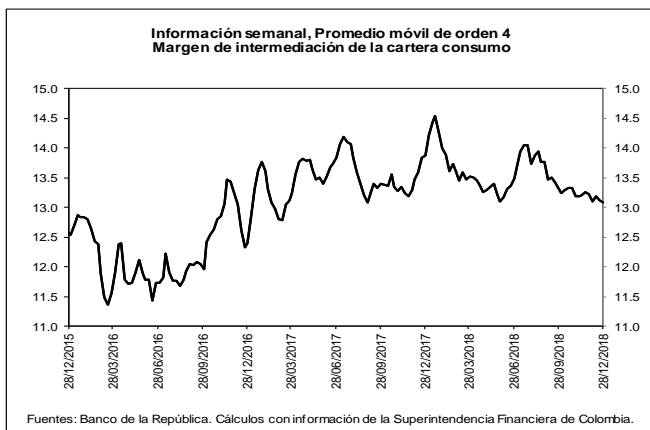
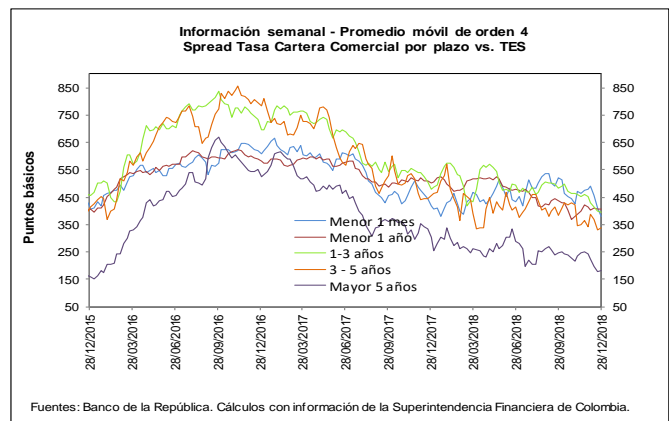
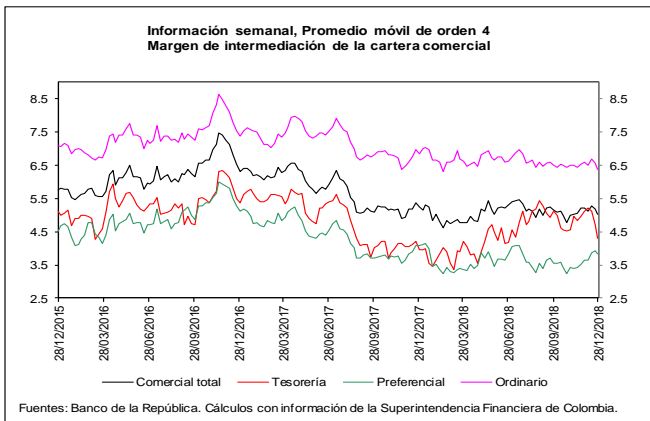
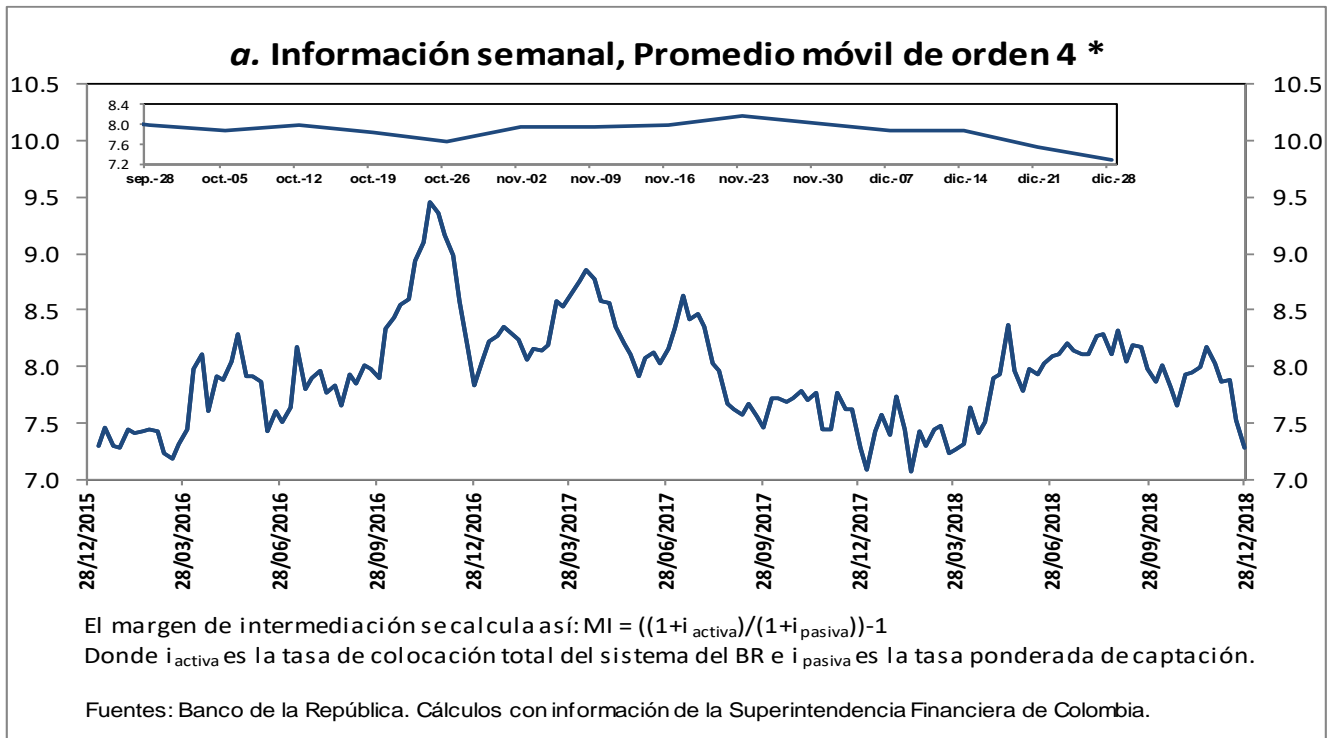

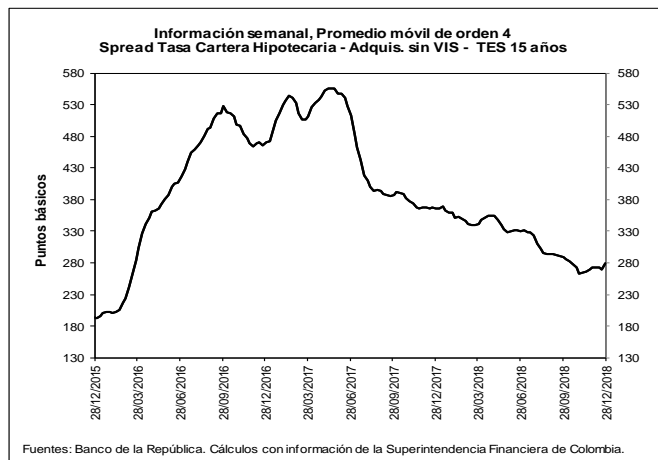
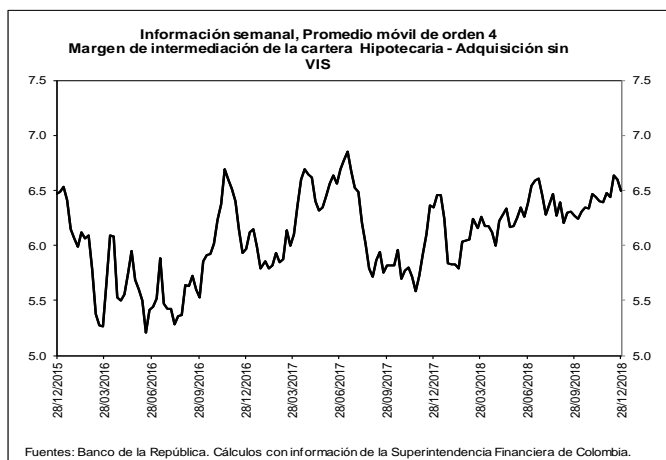

b. Spreads Tasa Cartera Comercial y Consumo por plazo vs. TES (Información semanal - Promedio móvil de orden 4)

	Fecha		Variación (pb)				
	28-dic-18		1 semana	4 semanas	13 semanas	año corrido	año completo
Spread: tasa de interés cartera - tasa TES (puntos básicos)							
Comercial							
Menor a 1 mes	380.4		(31.90)	(100.28)	(138.73)	(39.34)	(39.34)
Menor 1 año	407.1		0.90	(8.10)	(30.97)	(93.10)	(93.10)
De 1 - 3 años	394.8		(5.59)	(55.80)	(86.68)	(85.18)	(85.18)
De 3 - 5 años	337.2		6.05	(5.94)	(47.20)	(119.77)	(119.77)
Mayor 5 años	180.6		0.39	(63.19)	(64.71)	(125.03)	(125.03)
Consumo							
Menor 1 año	1,590.3		(21.06)	(84.63)	(41.84)	(168.14)	(168.14)
De 1 - 3 años	1,562.5		6.48	(44.29)	(73.07)	(244.49)	(244.49)
De 3 - 5 años	1,258.2		7.14	(21.42)	(41.78)	(126.13)	(126.13)
Mayor 5 años	851.8		16.35	10.95	(78.24)	(209.68)	(209.68)
Vivienda							
Mayor 15 años	278.7		8.72	5.65	(10.63)	(88.07)	(88.07)
Memo ítem (Información semanal - Promedio móvil de orden 4)							
	Monto semanal		Variación (pb)				
	mm de pesos		1 semana	4 semanas	13 semanas	año corrido	año completo
Tasas Comercial (%)							
Menor a 1 mes	8.1	95	(32.84)	(95.68)	(118.29)	(22.74)	(22.74)
Menor 1 año	8.7	1,928	0.36	(7.33)	(17.23)	(92.90)	(92.90)
De 1 - 3 años	9.3	702	(8.46)	(68.08)	(80.81)	(53.38)	(53.38)
De 3 - 5 años	9.3	400	0.99	(26.44)	(48.43)	(81.04)	(81.04)
Mayor 5 años	8.9	1,023	(7.54)	(82.31)	(67.41)	(74.49)	(74.49)
Tasas Consumo (%)							
Menor 1 año	20.6	15	(21.60)	(83.86)	(28.09)	(167.94)	(167.94)
De 1 - 3 años	20.9	121	3.61	(56.57)	(67.21)	(212.68)	(212.68)
De 3 - 5 años	18.6	580	2.08	(41.93)	(43.00)	(87.40)	(87.40)
Mayor 5 años	15.6	794	8.42	(8.17)	(80.94)	(159.14)	(159.14)
Tasas Vivienda (%)							
Mayor 15 años	10.4	337	(0.34)	(7.60)	(8.83)	(43.17)	(43.17)
Tasas Tes (%)							
Menor a 1 mes	4.3	n.a	(0.93)	4.60	20.44	16.60	16.60
Menor a 1 año	4.7	n.a	(0.54)	0.77	13.75	0.20	0.20
De 1 a 3 años	5.3	n.a	(2.87)	(12.28)	5.87	31.81	31.81
De 3 a 5 años	6.0	n.a	(5.06)	(20.51)	(1.23)	38.73	38.73
Mayor a 5 años	7.1	n.a	(7.94)	(19.12)	(2.70)	50.54	50.54
Mayor a 15 años	7.6	n.a	(9.06)	(13.25)	1.80	44.91	44.91

Fuentes: Banco de la República. Cálculos con información de la Superintendencia Financiera de Colombia.

6. Inversiones

a. Inversiones Netas de los Establecimientos de Crédito 1/ (Miles de millones de pesos y porcentajes)

(Miles de millones de pesos)	Saldo a 28/12/2018	VARIACIONES									
		SEMANAL		ÚLTIMAS 4 SEMANAS		ÚLTIMAS 13 SEMANAS		AÑO CORRIDO		ANUAL	
		ABS	%	ABS	%	ABS	%	ABS	%	ABS	%
A. Moneda Legal	91,819	-1	0.0	-937	-1.0	3,502	4.0	9,529	11.6	9,529	11.6
B. Moneda Extranjera	32,904	-294	-0.9	399	1.2	3,022	10.1	4,184	14.6	4,184	14.6
C. TOTAL (A+B=C)	124,723	-296	-0.2	-538	-0.4	6,525	5.5	13,713	12.4	13,713	12.4
ITEM DE MEMORANDO											
Moneda Extranjera - En millones US\$ 2/	10,125	20	0.2	78	0.8	71	0.7	500	5.2	500	5.2
TASA REPRESENTATIVA DE MERCADO	3,250	-36	-1.1	14	0.4	278	9.3	266	8.9	266	8.9

b. Inversiones de los Establecimientos de Crédito en ML 1/

(Miles de millones de pesos)	Saldo a 28/12/2018	VARIACIONES									
		SEMANAL		ÚLTIMAS 4 SEMANAS		ÚLTIMAS 13 SEMANAS		AÑO CORRIDO		ANUAL	
		ABS	%	ABS	%	ABS	%	ABS	%	ABS	%
INVERSIONES NETAS	91,819	-1	0.0	-937	-1.0	3,502	4.0	9,529	11.6	9,529	11.6
A. Establecimientos de crédito	91,819	-1	0.0	-937	-1.0	3,502	4.0	9,529	11.6	9,529	11.6
Inversiones Brutas	91,913	-2	0.0	-929	-1.0	3,507	4.0	9,533	11.6	9,533	11.6
a) Títulos de deuda:	66,337	-311	-0.5	-1,299	-1.9	34	0.1	4,752	7.7	4,752	7.7
Título de Tesorería - TES	51,222	-190	-0.4	-1,688	-3.2	-324	-0.6	5,288	11.5	5,288	11.5
Otros Títulos de deuda pública	4,794	6	0.1	-34	-0.7	81	1.7	220	4.8	220	4.8
Otros emisores Nacionales	10,321	-127	-1.2	424	4.3	277	2.8	-756	-6.8	-756	-6.8
Emisores Extranjeros	0	0	--	0	--	0	--	0	--	0	--
b) Instrumentos de patrimonio	3,672	19	0.5	-18	-0.5	-329	-8.2	157	4.5	157	4.5
c) Otras inversiones 2/	21,904	291	1.3	387	1.8	3,803	21.0	4,624	26.8	4,624	26.8
Deterioro	94	0	-0.2	7	8.7	5	5.8	4	4.6	4	4.6

c. Inversiones de los Establecimientos de Crédito en ME 1/

(Miles de millones de pesos)	Saldo a 28/12/2018	VARIACIONES									
		SEMANAL		ÚLTIMAS 4 SEMANAS		ÚLTIMAS 13 SEMANAS		AÑO CORRIDO		ANUAL	
		ABS	%	ABS	%	ABS	%	ABS	%	ABS	%
INVERSIONES NETAS	32,904	-294	-0.9	399	1.2	3,022	10.1	4,184	14.6	4,184	14.6
A. Establecimientos de crédito	32,904	-294	-0.9	399	1.2	3,022	10.1	4,184	14.6	4,184	14.6
Inversiones Brutas	32,905	-294	-0.9	399	1.2	3,022	10.1	4,184	14.6	4,184	14.6
a) Títulos de deuda:	1,234	-163	-11.6	172	16.2	279	29.2	414	50.5	414	50.5
Título de Tesorería - TES	163	-2	-1.1	2	1.3	-74	-31.2	-78	-32.2	-78	-32.2
Otros Títulos de deuda pública	514	-12	-2.2	49	10.6	93	22.1	390	313.2	390	313.2
Otros emisores Nacionales	100	-67	-40.1	-56	-35.9	18	21.9	-26	-20.9	-26	-20.9
Emisores Extranjeros	457	-82	-15.3	176	62.7	242	112.6	129	39.1	129	39.1
b) Instrumentos de patrimonio	72	1	0.8	-3	-4.4	-9	-11.5	-37	-33.6	-37	-33.6
c) Otras inversiones 2/	31,598	-132	-0.4	230	0.7	2,753	9.5	3,807	13.7	3,807	13.7
Deterioro	0	0	-1.1	0	0.4	0	9.3	0	8.9	0	8.9

1/ No incluye FDN

2/ Incluye inversiones en subsidiarias y filiales, en asociadas, en negocios y operaciones conjuntas y en derechos fiduciarios. Incluye ajustes por reclasificación entre monedas nacional y extranjera.

Fuentes: Formato 281 de la Superintendencia Financiera de Colombia y cálculos Banco de la República.

7. Balance consolidado de los Establecimientos de Crédito

PRINCIPALES CUENTAS DEL BALANCE DE LOS ESTABLECIMIENTOS DE CRÉDITO*

Miles de millones de pesos y porcentajes

Concepto	Saldo a		VARIACIONES									
	diciembre 29	diciembre 28	SEMANAL		ULTIMAS 4 SEM		ULTIMAS 13 SEM		AÑO CORRIDO		ANUAL	
	2017	2018	ABS	%	ABS	%	ABS	%	ABS	%	ABS	%
Activo Neto **	509,103	545,605	-254	0.0	5,871	1.1	23,335	4.5	36,502	7.2	36,502	7.2
1. Posición propia contado 1/	3,382	5,616	17	0.3	-1,351	-19.4	5,415	-11,710.3	1,901	56.2	1,901	56.2
2. Reserva bancaria	29,313	33,703	479	1.4	3,544	11.7	2,961	9.6	4,390	15.0	4,390	15.0
3. Depósitos remunerados en BR	250	13	-23	-64.6	-149	-92.2	1	9.5	-237	-94.9	-237	-94.9
4. Cartera bruta ML 2/	404,576	430,777	-534	-0.1	3,403	0.8	11,714	2.8	26,201	6.5	26,201	6.5
5. Inversiones netas ML 3/	82,290	91,819	-1	0.0	-937	-1.0	3,502	4.0	9,529	11.6	9,529	11.6
6. Otros activos netos	-10,708	-16,324	-191	1.2	1,361	-7.7	-258	1.6	-5,283	49.3	-5,283	49.3
Pasivo + Patrimonio	509,103	545,605	-254	0.0	5,871	1.1	23,335	4.5	36,502	7.2	36,502	7.2
Pasivo: Repos BR + PSE	422,332	449,132	-1,055	-0.2	4,656	1.0	18,355	4.3	26,800	6.3	26,800	6.3
1. Repos BR	4,174	9,106	2,125	30.4	-581	-6.0	1,999	28.1	4,932	118.2	4,932	118.2
2. PSE	418,158	440,026	-3,180	-0.7	5,237	1.2	16,356	3.9	21,868	5.2	21,868	5.2
Cuenta corriente	49,041	52,018	-248	-0.5	2,850	5.8	5,473	11.8	2,977	6.1	2,977	6.1
Ahorros	168,743	180,331	-4,134	-2.2	597	0.3	11,077	6.5	11,588	6.9	11,588	6.9
CDT + bonos	186,789	190,015	-865	-0.5	-2,869	-1.5	-4,433	-2.3	3,226	1.7	3,226	1.7
Depósitos fiduciarios (impuestos y otros conceptos)	6,625	10,425	2,153	26.0	2,897	38.5	2,015	24.0	3,801	57.4	3,801	57.4
Depósitos a la vista	6,962	7,237	-85	-1.2	1,762	32.2	2,225	44.4	275	4.0	275	4.0
Repos con el sector real	0	0	0	--	0	--	0	--	0	--	0	--
Patrimonio	86,771	96,473	801	0.8	1,215	1.3	4,980	5.4	9,702	11.2	9,702	11.2

* No incluye FDN. A partir de la semana del 9 de diciembre de 2016 se incluyen en toda la serie los bonos denominados en pesos emitidos en el exterior por Findeter en 2014.

** Neto de cuentas del pasivo diferentes a Repos con BR y PSE.

1/ No incluye comisionistas de Bolsa. Las variaciones absolutas corresponden a las variaciones en dólares multiplicadas por la tasa de cambio promedio del periodo.

2/ La cartera corresponde a las cifras de balance de los establecimientos de crédito con ajuste por cartera administrada a través de derechos fiduciarios entre el 2 de enero de 2015 y el 21 de octubre de 2016, la cual se incluye como parte de este rubro. A partir del 28 de octubre de 2016, esta cartera nuevamente se encuentra dentro de las cifras de balance como cartera de los establecimientos de crédito.

3/ Las inversiones corresponden a las cifras de balance de los establecimientos de crédito con ajuste por cartera administrada a través de derechos fiduciarios entre el 2 de enero de 2015 y el 21 de octubre de 2016, la cual se resta de este saldo. A partir del 28 de octubre de 2016, este ajuste se elimina porque el saldo por este concepto se encuentra registrado como cartera. Adicionalmente, el saldo de inversiones que se presenta en este cuadro contiene ajustes entre el 2 de enero de 2015 y el 8 de enero de 2016 por composición entre monedas de inversiones en subsidiarias y filiales.

Nota: Los Fiduciarios corresponden a servicios bancarios de recaudo.

Fuentes: Formato 281 de la Superintendencia Financiera de Colombia y cálculos Banco de la República.

8. Activos externos netos y el mercado cambiario

a. Reservas Internacionales

RESERVAS INTERNACIONALES (Millones de dólares)

Concepto	2017	2018	2019	
	Acum Año dic 29	Acum Año dic 31	Acum Año** ene 4	Acum mes** ene 4
SALDO				
I. Reservas Internacionales Brutas *	47,637	48,398	48,514	
II. Pasivos de Corto Plazo	8	9	9	
III. Reservas Internacionales Netas (I-II) *	47,629	48,389	48,505	
VARIACIÓN				
I. Reservas Internacionales Brutas	954	761	115	115
Pasivos de Corto Plazo	0	1	0	0
II. Reservas Internacionales Netas	954	760	115	115
Causaciones y Valuaciones	544	(429)	102	102
Pasivos con Residentes	20	(12)	(1)	(1)
Opciones call por ejercer	0	0	0	0
MEMO - ITEM				
Saldo Reservas internacionales brutas sin FLAR *	47,139	47,894	48,009	
Causaciones, Valuaciones y Provisiones (deterioro)**	(8)	(437)	(335)	
Pasivos con Residentes	108	96	95	
Opciones call por ejercer	0	0	0	

* Para efectos de reporte al FMI se excluyen los aportes al Fondo Latinoamericano de Reservas FLAR del saldo de reservas internacionales, sin embargo, en la información contable del Banco de la República los aportes al FLAR continúan formando parte de los activos de reservas.

** Incluye el deterioro por operaciones de convenios de Aladi.

Fuente: Banco de la República

b. Posición Propia y Posición Propia de Contado

millones de USD	14-dic-18	Variación 1 semana	Variación 4 semanas	Variación año corrido	Variación 1 año	Var. Cierre Trim. Ant.
PPC	1,800	311	17	581	43	1,771
<i>Activo (PPC)</i>	11,532	172	56	193	-919	1,794
<i>Pasivo (PPC)</i>	9,731	-139	40	-388	-962	22
Derechos Netos a Futuro (DNF)	-800	78	561	514	1,236	-710
Derechos Netos por Opciones (DNO)	450	-15	7	424	379	129
Otros Activos Netos (OAN)	1,199	-120	-315	-1,210	-1,283	-520
PP	2,647	254	269	306	372	667

PPC/PT	6.3%
PP/PT	9.3%

DNF: Derechos a Futuro - Obligaciones a Futuro

DNO: Derechos por Opciones - Obligaciones por Opciones

OAN: Otros activos en m/e - otros pasivos en m/e

Fuente: Superintendencia Financiera de Colombia. Cálculos: Banco de la República.

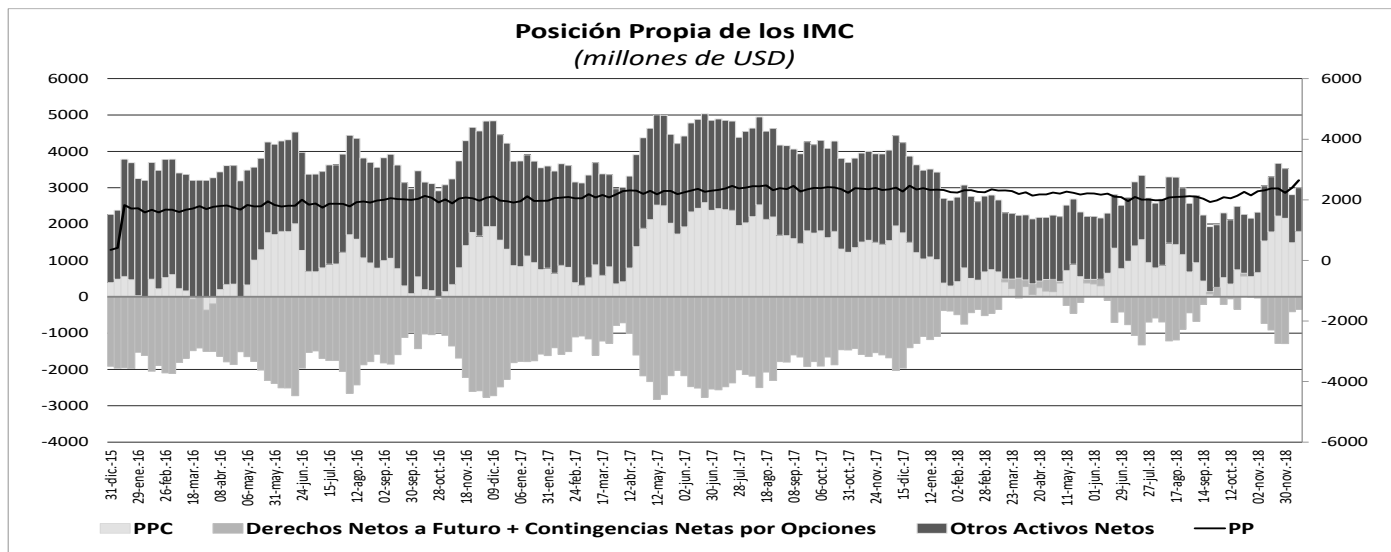

10. Mercados Financieros

a. Evolución durante la semana

Durante la semana el VIX disminuyó en 24,56%, ubicándose en 21,38. Por su parte el precio del WTI pasó de USD\$ 45,33 a USD\$ 47,96 (5,8%), mientras que el precio del Brent pasó de USD\$52,2 por barril a USD\$57.06 (9,31%). Durante la semana los principales datos que impactaron los mercados financieros fueron:

En Estados Unidos:

- El índice manufacturero de la Fed de Dallas cayó ubicándose en -5,1 (Esp.:15; Ant.:17,6). Adicionalmente el PMI de fabricación pasó de 53,9 a 53,8 (Esp.:53,9).
- El ISM manufacturero registró su mayor caída mensual desde octubre de 2008 y alcanzó su nivel más bajo desde noviembre de 2016, llegando a 54,1 (Esp.:57,5; Ant.:59,3). De igual forma, el PMI de servicios pasó de 53,4 a 54,4 durante diciembre (Esp.: 53,4).
- Los empleadores en Estados Unidos contrataron en diciembre a la mayor cantidad de trabajadores en 10 meses y elevaron los salarios. Las nóminas no agrícolas subieron en 312,000 el mes pasado (Esp.:184k; Ant.:155k). La tasa de desempleo de diciembre se ubicó en 3,9%, 20 p.b. por encima del dato anterior y del estimado por los analistas.

En Europa:

- El PMI de fabricación de Alemania de diciembre se mantuvo 51,5, tal como lo habían anticipado los analistas. Por su parte el PMI de servicios de este país pasó de 52,5 a 51,8 (Esp.: 52,5).
- El PMI de servicios de la eurozona disminuyó y se ubicó en 51,2 (Esp.:51,4; Ant.:51,4). De otra parte, el IPP de la zona euro para noviembre se ubicó en 4% a/a (Esp.:4,2%; Ant.:4,9%), mientras que el IPC subyacente para el mismo mes se mantuvo en 1% (Esp.:1%).
- La estimación del IPC de diciembre para la eurozona es de 1,6% (Esp.:1,7%; Ant.:2,0%). Adicionalmente la oferta de dinero M3 aumento anualmente en 3,7% (Esp.:3,8%; Ant.:3,9%).
- Las aprobaciones de hipotecas en Reino Unido disminuyeron pasando de 67,1k a 63,7k (Esp.:66k). Por su parte el PMI de servicios de este país de ubicó en 51,2 (Esp.:50,7; Ant.:50,4), mientras que el PMI de construcción pasó de 53,4 a 52,8, 0,1 puntos por debajo de lo estimado por los analistas,

En Asia:

- La actividad de las fábricas chinas se contrajo en diciembre, por primera vez en 19 meses, y el PMI se ubicó en 49,7 (Esp.:50,2; Ant.:50,2), de la misma manera los nuevos pedidos de exportación se redujeron por noveno mes consecutivo. Adicionalmente el PMI de servicios de China aumentó de 53,8 a 53,9, mientras que los analistas esperaban que se ubicara en 53.
- El PMI de fabricación de Japón pasó de 52,4 a 52,6. El índice PMI se mantuvo por encima del umbral de 50 que separa la contracción de la expansión por vigésimo octavo mes consecutivo.
- El Banco Popular de China rebajó el coeficiente de encaje bancario, pasando de 14,5% a 14%.

Latinoamérica:

- El PMI de fabricación de Brasil disminuyó ligeramente pasando de 52,7 a 52,6. Por su parte el PMI de servicios de este país aumentó y se ubicó en 52,4 en diciembre (Ant.:51,6).
- La producción industrial de Chile aumento en 0,4% anual con corte a noviembre, dato inferior al que se tenía el mes anterior de 2%, pero superior a las expectativas del mercado (Esp.: -1,6%). Por otra parte, el crecimiento de la producción manufacturera de este país fue de -4,7% anual en noviembre (Esp.: -1%; Ant.:9,1%).
- La producción de cobre en Chile aumentó y se ubicó en noviembre en 541k (Ant.: 496k). Adicionalmente la tasa de desempleo de Chile disminuyó y pasó de 7,1% a 6,8% (Ant.: 7%).
- El PMI de fabricación de México en diciembre se mantuvo respecto al dato de noviembre y se ubicó en 49,7.
- Las exportaciones de Colombia en noviembre se ubicaron en USD 3349m (Ant.: 3787m; Esp.: USD 3333m), impulsadas por el repunte de las ventas de petróleo y un alza de los precios de este *commodity*. Por otra parte, el PMI manufacturero de diciembre de Colombia calculado por Davivienda disminuyó pasando de 51,6 a 51,5. Por otro lado la inflación anual en diciembre se ubicó en 3,18%, en cuanto al dato mensual la inflación registrada para este mes fue de 0,3%.

b. Tasas de interés de Bancos Centrales

	Tasa de interés vigente			
	Actual (a) 04 de enero	Semana anterior 28 de diciembre	4 sem atrás 04 de diciembre	Un año atrás
Estados Unidos	2,25 - 2,5	2,25 - 2,5	2 - 2,25	1,25 - 1,5
Zona Euro	0,00	0,00	0,00	0,00
Japón	-0,10	-0,10	-0,10	-0,10
Reino Unido	0,75	0,75	0,75	0,50
Canadá	1,75	1,75	1,75	1,00
Brasil	6,50	6,50	6,50	7,00
México	8,25	8,25	8,00	7,25
Colombia	4,25	4,25	4,25	4,75
Chile	2,75	2,75	2,75	2,50
Argentina*	59,28	59,25	60,00	28,75
Perú	2,75	2,75	2,75	3,25
Australia	1,50	1,50	1,50	1,50
Nueva Zelanda	1,75	1,75	1,75	1,75
Malasia	3,25	3,25	3,25	3,00
Sudáfrica	6,75	6,75	6,75	6,75
Turquía	24,00	24,00	24,00	8,00
India	6,50	6,50	6,50	6,00
Rusia	7,75	7,75	7,50	7,75
China	4,35	4,35	4,35	4,35
Suiza	-1,25 - -0,25	-1,25 - -0,25	-1,25 - -0,25	-1,25 - -0,25
Indonesia	6,00	6,00	6,00	3,61
Noruega	0,75	0,75	0,75	0,50

*El BCRA anunció el 28/09/2018 que el crecimiento de la base monetaria será nulo hasta junio del 2019. Por tanto, esta tasa es calculada diariamente como el promedio de las tasas negociadas de las LELIQ con las entidades financieras.

c. Inflación observada y expectativas de inflación

	Tasa actual y meta de inflación			Encuesta de expectativas de inflación anual a diciembre del 2018			
	04 de enero			BLOOMBERG		BANCOS CENTRALES	
	Inflación (b)	Tasa de interés real [(1+a)/(1+b)]-1	Meta de Inflación 2017	Fecha de la encuesta	Resultado	Fecha realización de la encuesta	Resultado
Estados Unidos (Nov)	2,20	0,29	2,00	4/01/2019	2,27	-	-
Zona Euro (Dic) ↓	1,60	-1,57	2,00	4/01/2019	2,00	2018-4	1,70
Japón (Nov)	0,80	-0,89	2,00	4/01/2019	1,00	-	-
Reino Unido (Nov)	2,30	-1,52	2,00	4/01/2019	2,30	nov-18	3,20
Canadá (Nov)	1,70	0,05	1,00 - 3,00	4/01/2019	2,10	-	-
Brasil (Nov)	4,05	2,35	2,50 - 6,50	4/01/2019	3,77	ene-19	3,69
México (Nov)	4,72	3,37	3,00	4/01/2019	4,62	dic-18	4,68
Colombia (Dic) ↓	3,18	1,04	2,00 - 4,00	4/01/2019	3,30	dic-18	3,20
Chile (Nov)	2,80	-0,05	2,00 - 4,00	4/01/2019	2,80	oct-18	3,00
Argentina (Nov)	48,50	7,26	12,00 - 17,00	4/01/2019	34,20	nov-18	47,50
Perú (Dic) ↑	2,19	0,55	1,00 - 3,00	4/01/2019	2,25	nov-18	2,23
Australia (Sep)	1,90	-0,39	2,00 - 3,00	4/01/2019	1,90	nov-18	2,2
Nueva Zelanda (Sep)	1,90	-0,15	1,00 - 3,00	4/01/2019	2,09	dic-18	2,09
Malasia (Nov)	0,20	3,04	-	4/01/2019	0,55	-	-
Sudáfrica (Nov)	5,20	1,47	3,00 - 6,00	4/01/2019	4,81	dic-18	5,30
Turquía (Dic) ↓	20,30	3,08	3,00 - 7,00	4/01/2019	24,30	dic-18	21,39
India (Nov)	2,33	4,08	2,00 - 6,00	-	-	-	-
Rusia (Dic) ↑	4,20	3,41	4,00	4/01/2019	3,90	-	-
China (Nov)	2,20	2,10	3,00	4/01/2019	2,45	-	-
Irlanda (Nov)	0,60	-0,60	2,00	4/01/2019	0,50	-	-
Portugal (Dic) ↓	0,70	-0,70	2,00	-	-	-	-
Grecia (Nov)	0,99	-0,98	2,00	-	-	-	-
Suiza (Nov)	0,90	-1,14	2,00	-	-	-	-
Indonesia (Dic) ↓	3,13	2,78	2,50 - 4,50	4/01/2019	3,70	2018-III	3,37
Noruega (Nov)	3,50	-2,66	2,00	4/01/2019	3,25	-	-

d. Tasas de los mercados monetarios internacionales

	Plazo	Tasa actual (a)	Semana anterior (b)	4 sem atrás	31 de Diciembre de 2018	Un año atrás	Variación p.b. última semana (a-b)
		04 de enero	28 de diciembre				
FEDERAL FUND	1 Día	2,40	2,40	2,20	2,40	1,42	0,0
LIBOR	1Día	2,39	2,39	2,18	2,38	1,44	0,2
LIBOR	1 Semana	2,41	2,42	2,23	2,41	1,47	-0,6
LIBOR	1 Mes	2,52	2,52	2,38	2,50	1,56	0,1
LIBOR	3 Meses	2,80	2,80	2,74	2,81	1,70	0,7
EUR LIBOR	1 Día	-0,46	-0,46	-0,46	-0,47	-0,44	-0,3
EUR LIBOR	1 Semana	-0,44	-0,43	-0,44	-0,44	-0,42	-0,6
EUR LIBOR	1 Mes	-0,42	-0,41	-0,41	-0,41	-0,41	-1,1
EUR LIBOR	3 Meses	-0,34	-0,36	-0,34	-0,36	-0,38	1,4

Fuente: Bloomberg

Federal fund rate: Tasa interbancaria overnight a la cual los bancos miembros de sistema de la Reserva Federal de los Estados Unidos se prestan el exceso de reservas sin exigir garantía como contrapartida.

Libor: Tasa de interés interbancaria que se aplica en el mercado de capitales de Londres. Esta tasa se construye a partir de las cotizaciones (punta de oferta) que presentan los bancos con mejor calidad crediticia a las 11:00 a.m. hora en Londres, para los diferentes plazos. En el documento se presenta la tasa de referencia para transacciones en dólares. EUR libor: Tasa de interés interbancaria para las transacciones en Euros que se aplica en el mercado de capitales de Londres. Esta tasa se construye a partir de las cotizaciones (punta de oferta) que presentan los bancos con mejor calidad crediticia a las 11:00 a.m. hora en Londres, para los diferentes plazos.

e. Bonos del tesoro americano

BONOS DEL TESORO AMERICANO ^{1/}	Tasa actual (a)	Semana anterior (b)	4 sem atrás	31 de Diciembre de 2018	Un año atrás	Variación p.b. última semana (a-b)
	04 de enero	28 de diciembre				
0,25	2,41	2,37	2,41	2,35	1,40	3,59
0,5	2,50	2,47	2,56	2,56	1,59	3,40
2	2,50	2,52	2,80	2,49	1,95	-2,3
5	2,50	2,56	2,79	2,51	2,27	-5,3
10	2,67	2,72	2,91	2,69	2,45	-5,1
30	2,98	3,02	3,17	3,02	2,79	-4,1

1/ Bonos genéricos de Bloomberg

Fuente: Bloomberg

f. Spread de deuda soberana*

EMBI (Emerging Market Bond Index) ^{1/}	Spread actual (a)	Semana anterior (b)	4 sem atrás	31 de Diciembre de 2018	Un año atrás	Variación última semana (a-b)	Variación porcentual última semana (a/b)-1
	04 de enero	28 de diciembre	04 de diciembre				
Plus soberanos	427	441	435	445	324	-13	-3,0%
Colombia	214	225	213	228	166	-11	-4,9%
Argentina	731	811	729	815	357	-80	-9,9%
Brasil	263	271	270	273	219	-8	-3,0%
México	343	351	346	354	237	-8	-2,3%
Perú	165	166	171	168	130	-1	-0,6%
Venezuela	6767	6994	6702	7014	6443	-227	-3,2%
Turquía	440	420	459	423	279	20	4,8%
Sudáfrica	308	312	308	318	206	-4	-1,3%

1/ Bonos genéricos de Bloomberg

Fuente: Bloomberg

EMBI plus: Emerging Markets Bond Index - Embi + - es un índice creado por JP Morgan que mide los retornos totales de los instrumentos de deuda externa de los países emergentes, incluyendo bonos Bradys en dólares y en otras monedas, préstamos, Eurobonos e instrumentos de deuda local denominados en dólares. Este indicador está concentrado en instrumentos de las tres principales economías de Latinoamérica (Brasil, México y Argentina) con una ponderación de 68%, dejando el resto para los otros países Latinoamericanos. Para el desarrollo de este informe, se considera el spread de dicho portafolio EMBI, sobre la curva cero cupón de los treasuries. EMBI plus país: Emerging Markets Bond Index (Embi +) calculado bajo los mismos criterios del EMBI PLUS considerando únicamente los títulos del respectivo país. Para el desarrollo de este informe, se considera el spread de dicho portafolio EMBI, sobre la curva cero cupón de los treasuries

*A partir del 01/10/2018 los tickers de Bloomberg de Colombia, México, Brasil, Argentina y Perú corresponden a ELI GCOL index, ELI GMXN index y ELI GBRL index, ELI GARL index y ELI GPER index, respectivamente.

g. TED (Libor 3 Meses –T-bills 3 Meses)

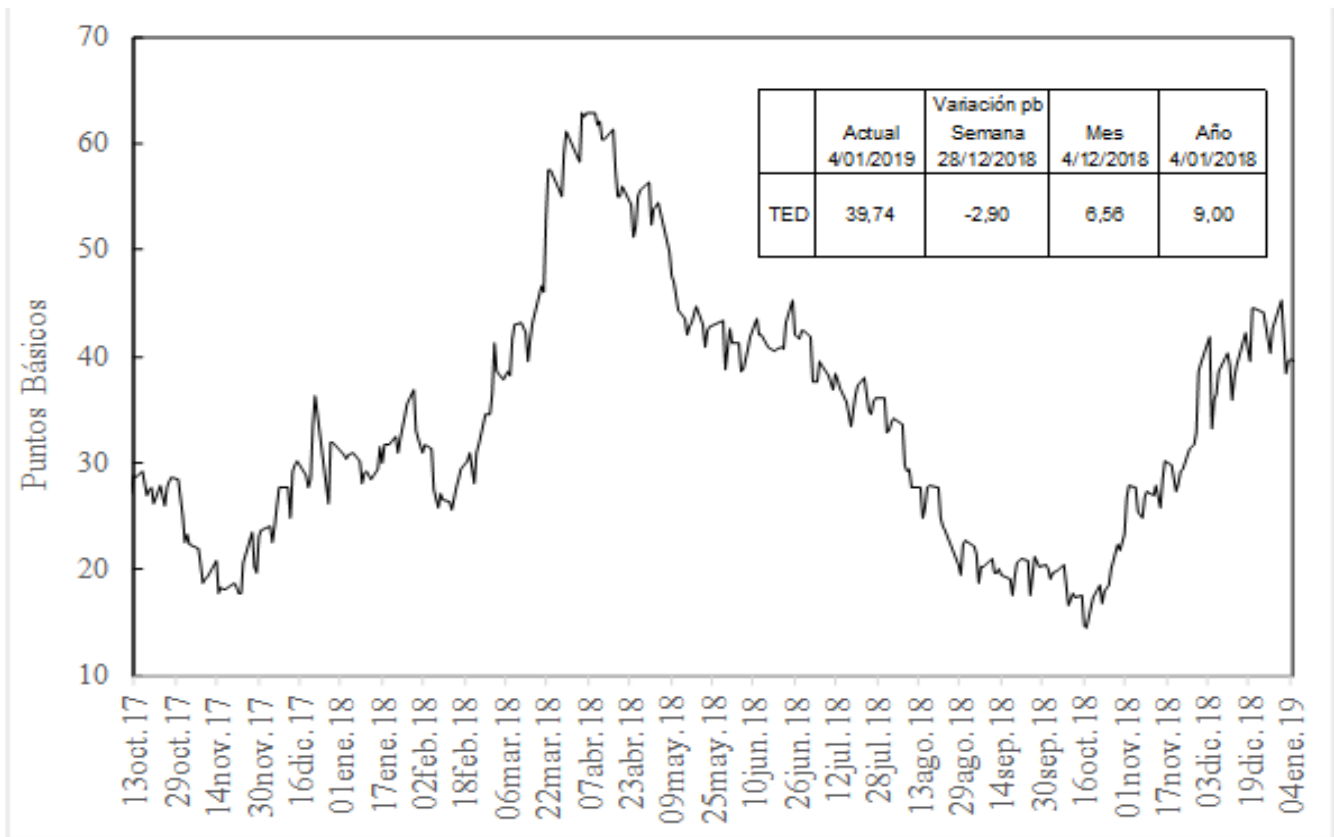

Fuente: Bloomberg, DODM

h. Embi plus, embi Colombia, CDS, coeficientes de aversión al riesgo y yankees*

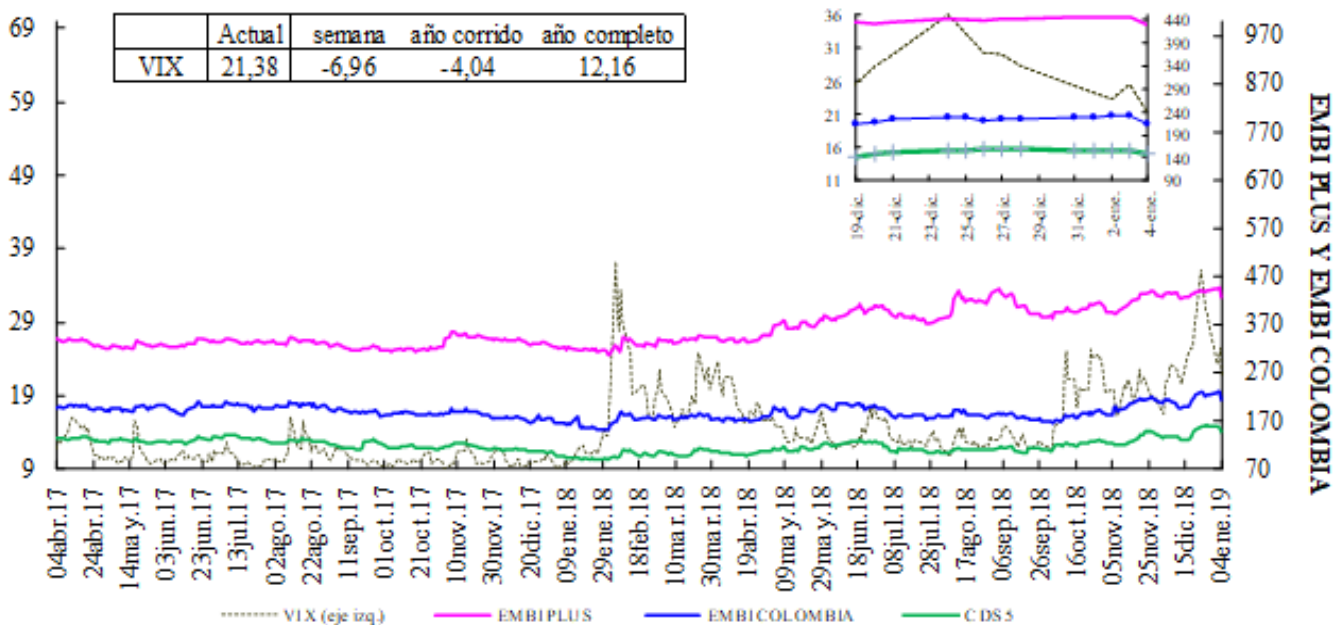

VIX: Índice de volatilidad del "Chicago Board Options Exchange SPX", que refleja la volatilidad implícita en las opciones sobre las acciones que componen el S&P 500. Se utiliza como un indicador que mide la aversión al riesgo de los inversionista

*El ticker del EMBI de Colombia en Bloomberg corresponde a ELI GCOL index

EMBI-CDS 1-CDS 10-CDS 5

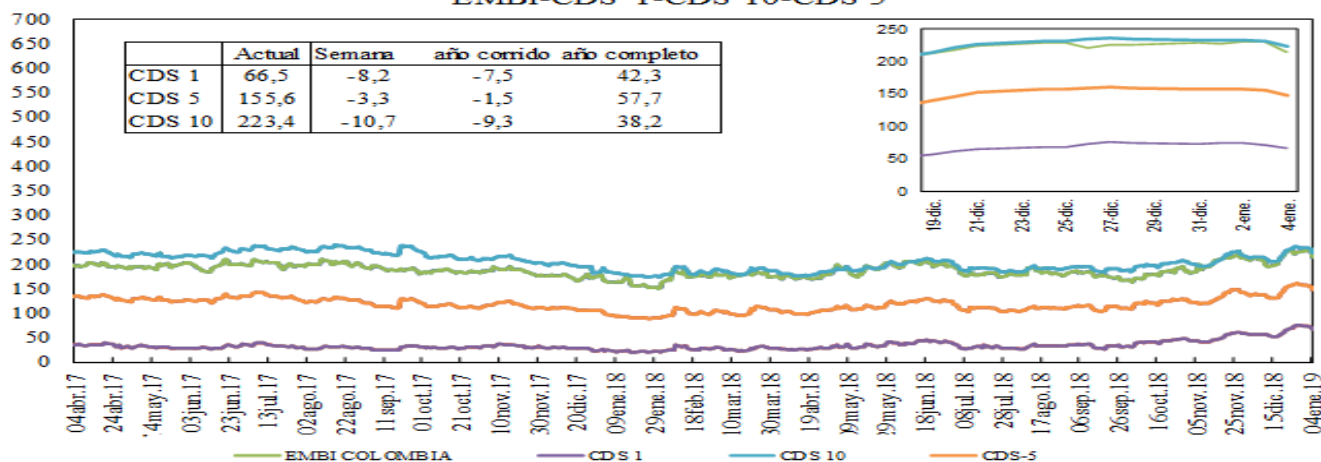

Credit Default Swap América Latina-5 años

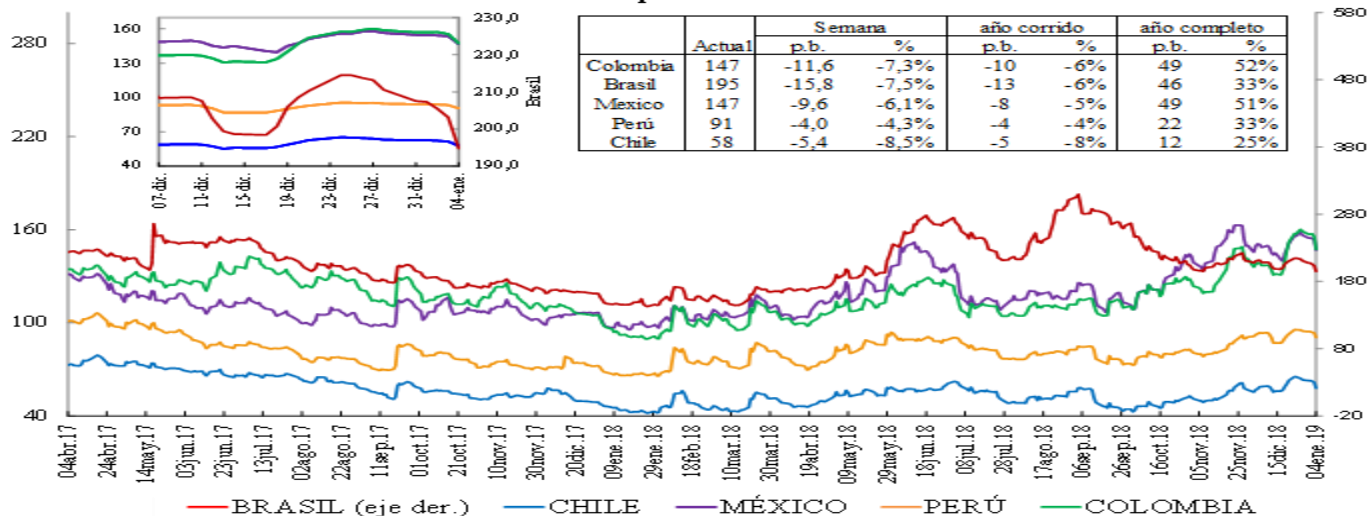

*En la gráfica que muestra el zoom, el eje de la derecha corresponde al eje de Brasil.

Credit Default Swap otros países - 5 años

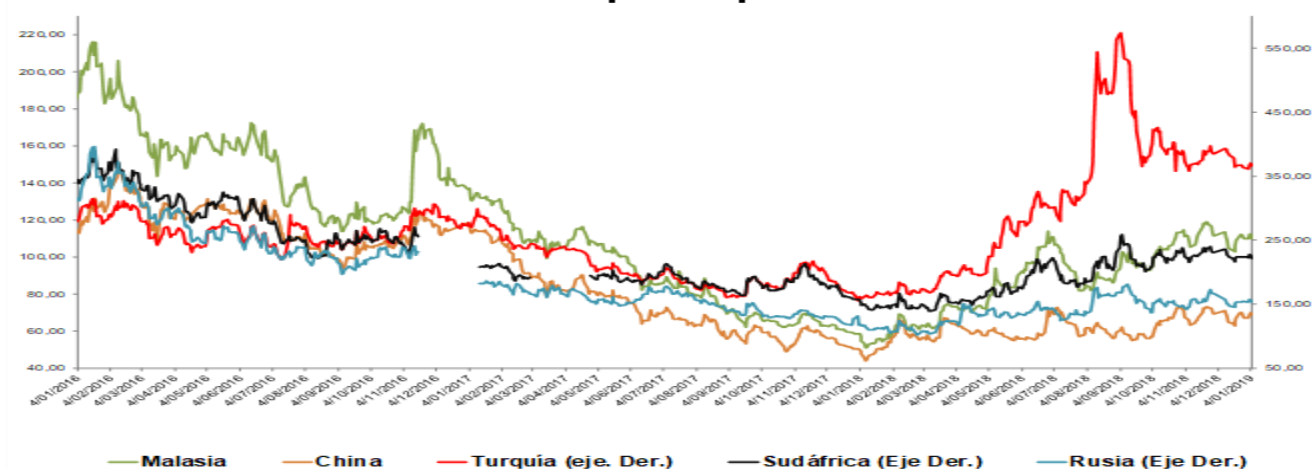

*Debido a que no están disponibles los datos en Bloomberg no se incluyen los CDS a 5 años de Alemania, Francia e Italia en algunos días de la serie. *El ticker del EMBI de Colombia en Bloomberg corresponde a ELI GCOL index

Un Credit Default Swap (CDS) es un instrumento financiero por medio del cual se negocia el riesgo crediticio de un bono. El tenedor paga una prima (puntos básicos sobre el valor nominal del bono) a la entidad que ofrece el CDS a cambio de que esta responda por valor nominal en caso que el emisor haga default. La valoración de un CDS se hace en puntos básicos sobre el valor nominal del bono y tiene una relación directa con el nivel de aversión al riesgo de los inversionistas. Es decir, entre mas alta sea la probabilidad de default mayor será el valor del CDS y viceversa.

i. Índices Accionarios

País	Índices accionarios	Nivel actual 04 de enero	Diferencia			
			Semanal 28 de diciembre	4 sem atrás 04 de diciembre	31 de Diciembre de 2018	Un año atrás
EE UU	DOW JONES	23.433	1,61%	-6,4%	0,5%	-6,5%
EE UU	S&P500	2.532	1,86%	-6,2%	1,0%	-7,1%
EE UU	NASDAQ	6.739	2,34%	-5,9%	1,6%	-4,8%
Zona Euro	Euro Stoxx 50	3.042	1,85%	-4,6%	1,3%	-14,8%
Alemania	DAX	10.768	1,98%	-5,0%	2,0%	-18,2%
Argentina	MERVAL	32.303	6,64%	1,1%	6,6%	1,1%
México	MEXBOL	42.455	2,40%	1,4%	2,0%	-14,7%
Brasil (Sao Paulo)	IBOV	91.841	4,50%	3,6%	4,5%	16,8%
Chile	IPSA	5.189	1,64%	0,8%	1,6%	-7,6%
Venezuela	IBVC	1.922	19,75%	124,9%	19,8%	52,1%
Perú	IGBVL	19.469	0,85%	0,1%	0,6%	-5,0%
Colombia	COLCAP	1.357	2,32%	-3,1%	2,3%	-11,4%
Japón	NKY	19.562	-2,26%	-11,2%	-2,3%	-16,8%
China	SHANGAI SE	2.515	0,84%	-5,7%	0,8%	-25,7%

Fuente: Bloomberg.

j. Comportamiento de tasas de cambio

i) Depreciación de las principales monedas frente al Dólar Americano

TASAS DE CAMBIO Frente al dólar	Tasa Indirecta 04 de enero	Tasa Directa 04 de enero	Depreciación de las diferentes monedas frente al Dólar					
			Semanal 28 de diciembre	4 semanas atrás	31 de Diciembre de 2018	Un año atrás	Dos años atrás	Tres años atrás
Euro	1,1395	0,88	0,43%	-0,5%	0,6%	5,9%	-8,0%	-4,9%
Libra	1,2723	0,79	-0,18%	0,0%	0,2%	6,5%	-3,1%	15,7%
AUD	0,7113	1,41	-0,93%	3,2%	-0,9%	10,6%	2,4%	1,1%
NZD	0,6732	1,49	-0,20%	2,9%	-0,2%	6,3%	3,5%	0,3%
CAD	0,7477	1,35	-1,10%	1,7%	-1,1%	8,0%	1,4%	-3,3%
Yen	0,0092	107,68	-2,35%	-4,5%	-1,8%	-4,5%	-8,2%	-9,9%
NOK	0,1161	8,7	-0,21%	2,2%	0,6%	7,7%	1,1%	-2,1%

Fuente: Bloomberg

ii) Depreciación de monedas de países emergentes frente al Dólar Americano (tasas de cierre)

TASA DE CAMBIO Países Emergentes	Tasa actual 04 de enero	Depreciación de las diferentes monedas frente al Dólar					
		Semanal 28 de diciembre	4 sem atrás 04 de diciembre	31 de Diciembre de 2018	Un año atrás	Dos años atrás	Tres años atrás
Colombia	3.209,28	-1,25%	1,1%	-1,2%	11,2%	8,2%	-0,2%
Argentina	37,36	-0,81%	0,0%	-0,8%	100,6%	132,3%	183,3%
Brasil	3,72	-4,15%	-3,5%	-4,3%	15,0%	15,3%	-8,0%
Venezuela	637,38	13,16%	306,2%	13,2%	6281,8%	6281,8%	10029,9%
Perú	3,35	-0,82%	-1,1%	-0,7%	4,2%	-1,2%	-2,3%
México	19,42	-1,23%	-5,4%	-1,2%	0,7%	-9,5%	12,2%
Chile	682,29	-1,63%	2,2%	-1,4%	12,7%	1,6%	-5,0%
Turquía	5,33	1,12%	-1,0%	0,8%	42,3%	49,3%	79,9%
India*	70,18	0,35%	-0,5%	0,6%	10,7%	3,1%	5,3%
Sudáfrica	13,96	-3,24%	0,8%	-2,7%	13,5%	2,6%	-10,3%
Malasia	4,14	-0,43%	-0,3%	0,1%	3,2%	-8,0%	-4,8%

Fuente: Bloomberg, SET FX –Tasa promedio.

iii) Depreciación del Peso frente a otras monedas

TASAS DE CAMBIO Peso frente a otras monedas	Tasa actual 04 de enero	Depreciación del Peso frente a las diferentes monedas					
		Semanal 28 de diciembre	4 sem atrás 04 de diciembre	31 de Diciembre de 2018	Un año atrás	Dos años atrás	Tres años atrás
COP/Euro	3656,97	-1,67%	1,6%	-1,9%	5,0%	17,6%	5,0%
COP/Libra	4083,01	-1,06%	1,1%	-1,5%	4,4%	11,7%	-13,7%
COP/Yen	29,81	-1,25%	5,9%	0,6%	16,5%	17,9%	10,7%
COP/Sol Peruano	959,34	-0,43%	2,2%	-0,5%	6,7%	9,5%	2,1%
COP/Peso Chileno	4,70	0,39%	-1,1%	0,2%	-1,3%	6,5%	5,0%
COP/Real Brasileiro	863,79	3,04%	4,8%	3,2%	-3,3%	-6,2%	8,5%
COP/Peso Mexicano	165,28	-0,02%	6,8%	-0,1%	10,5%	19,5%	-11,0%

Fuente: Bloomberg, cálculos DODM.

k. Precios internacionales de las materias primas

Materias primas Principales productos	Materias Primas Producto	Nivel actual Dólares	Diferencia					
			Semanal 28 de diciembre	Frente a 31 de diciembre	4 semanas atrás	31 de Diciembre de 2018	Un año atrás	
Balanza comercial		04 de enero						
Índice General	CRB INDEX	173,4	1,4%	2,09%	-5,86%	2,09%	-11,27%	
Exportaciones	Café	1,0	0,6%	-0,25%	-0,29%	-0,25%	-21,57%	
Exportaciones	Azúcar	12,4	-2,1%	-2,14%	-3,29%	-2,14%	-14,93%	
Exportaciones	Petróleo WTI	48,0	5,8%	5,62%	-9,93%	5,62%	-22,66%	
Exportaciones	Carbón	83,5	-3,0%	-3,75%	-2,74%	-3,75%	-13,21%	
Exportaciones	Oro	1286,1	0,4%	0,28%	3,84%	0,28%	-2,79%	
Exportaciones	Níquel	10920,0	2,3%	3,07%	-3,06%	3,07%	-13,44%	
Exportaciones	Aceite de Palma	780,0	11,4%	11,43%	-19,59%	11,43%	-44,29%	
Importaciones	Trigo	5,3	1,5%	3,35%	0,77%	3,35%	22,95%	
Importaciones	Sorgo	5,6	3,6%	3,81%	2,76%	3,81%	-2,44%	
Importaciones	Maíz	3,6	3,8%	4,09%	2,59%	4,09%	11,60%	
Importaciones	Cacao	2315,4	-1,3%	-2,11%	8,37%	-2,11%	21,99%	
Importaciones	Algodón	0,7	0,5%	0,45%	-9,25%	0,45%	-10,88%	
Importaciones	Soya	8,7	3,0%	3,02%	0,43%	3,02%	-6,68%	
Otros	Plata	15,7	2,1%	1,32%	8,05%	1,32%	-8,86%	
Otros	Cobre	5840,0	-3,0%	-2,10%	-6,98%	-2,10%	-18,92%	
Otros	Aluminio	1879,0	-0,1%	0,51%	-5,34%	0,51%	-15,74%	
Otros	Ganado	121,9	-0,6%	-0,61%	5,08%	-0,61%	-0,90%	
Otros	Petróleo Brent	57,06	7,2%	6,06%	-8,09%	6,06%	-16,17%	

Fuente: Bloomberg

Precio del petróleo: precio del futuro más cercano a vencer de un barril de petróleo crudo (en dólares).

Precio del carbón: precio de contado FOB de una tonelada de carbón en el New York mercantile exchange (en dólares).

Precio del café: precio de una libra de café colombiano cotizado en la bolsa de New York (en dólares).

Precio del algodón: corresponde a un descuento sobre el contrato de futuros más activamente transado en New York.

Precio del oro: precio de contado de una onza de oro (en dólares).

Precio del trigo: precio de contado de un saco de trigo rojo suave de invierno en Chicago (en dólares).

Precio del sorgo: precio de contado de un saco de sorgo (100 libras americanas) publicado por el Departamento de Agricultura de estados Unidos (en dólares).

Precio de la plata: precio de contado de una onza de plata (en dólares).

Precio del cobre: precio de contado de una tonelada métrica de cobre según London Metal Exchange (en dólares).

Precio del aluminio: precio de contado de una tonelada métrica de aluminio según London Metal Exchange (en dólares).

Precio del níquel: precio de contado de una tonelada métrica de níquel según London Metal Exchange (en dólares).

Aceite de palma: promedio ponderado del precio diario de una tonelada métrica de aceite de palma, para este promedio, si el mes corriente es enero, el precio en este mes será el precio de contado y el precio de los meses siguientes (febrero, marzo y abril) será el precio de los respectivos contratos. Estos son los precios del mercado de Malasia según el Malaysian Palm Oil Borrad (en dólares).

Precio del maíz: precio de contado de un saco de maíz amarillo en Chicago (en dólares).

Precio del azúcar: precio global de contado de una libra de azúcar (Fuente: International Sugar Organization-en centavos de dólar)

Precio del cacao: precio diario calculado como el promedio de los tres futuros de cocoa más cercanos transado en Londres y New York.

Precio del ganado: precio de contado del ganado vivo en el mercado de Estados Unidos (en dólares).

Precio de la Soya: precio de contado de un Bushel de soya amarilla en Chicago (en dólares)

Precio del arroz: precio de contado de un saco de arroz tailandés en Chicago (en dólares)

i) **Gráficos precios Internacionales de materias primas**

**PRECIOS DE MATERIAS PRIMAS
(base 100 = 04 de enero de 2018)**

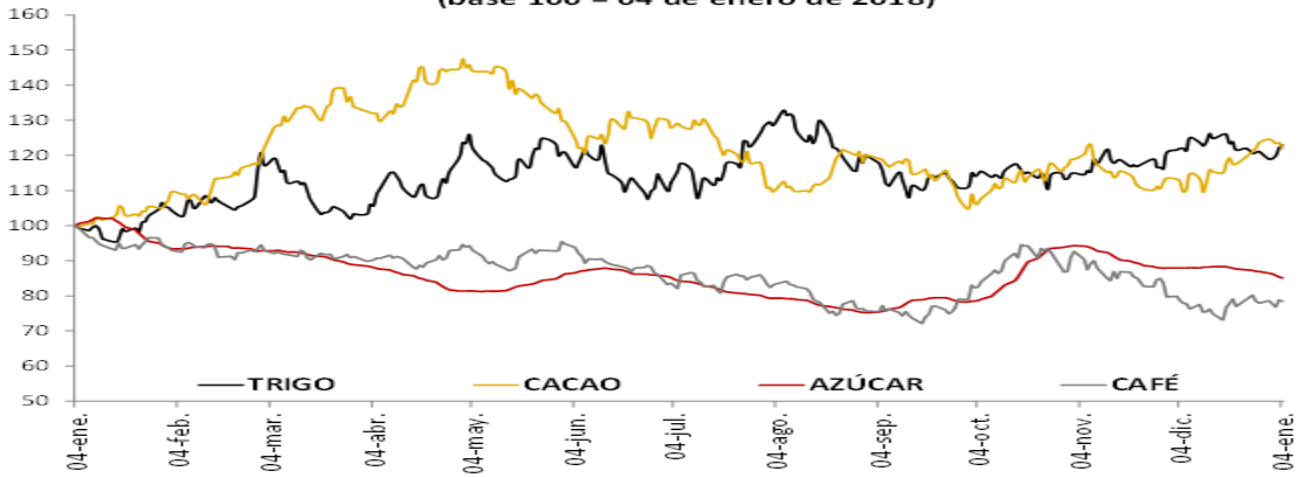

**PRECIOS DE MATERIAS PRIMAS
(base 100 = 04 de enero de 2018)**

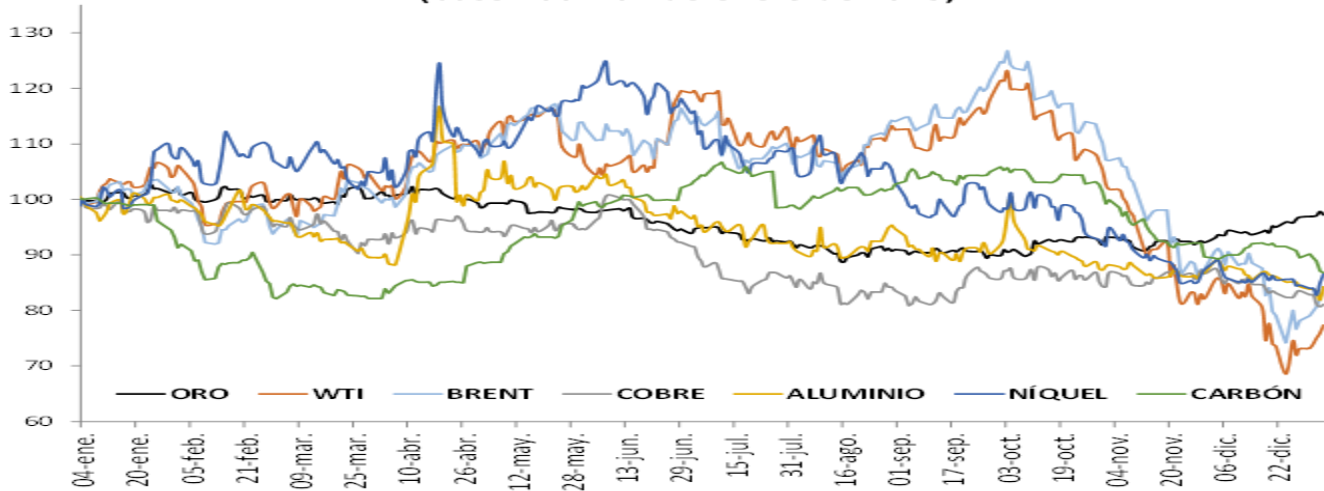

**PRECIOS DE MATERIAS PRIMAS
(base 100 = 04 de enero de 2018)**

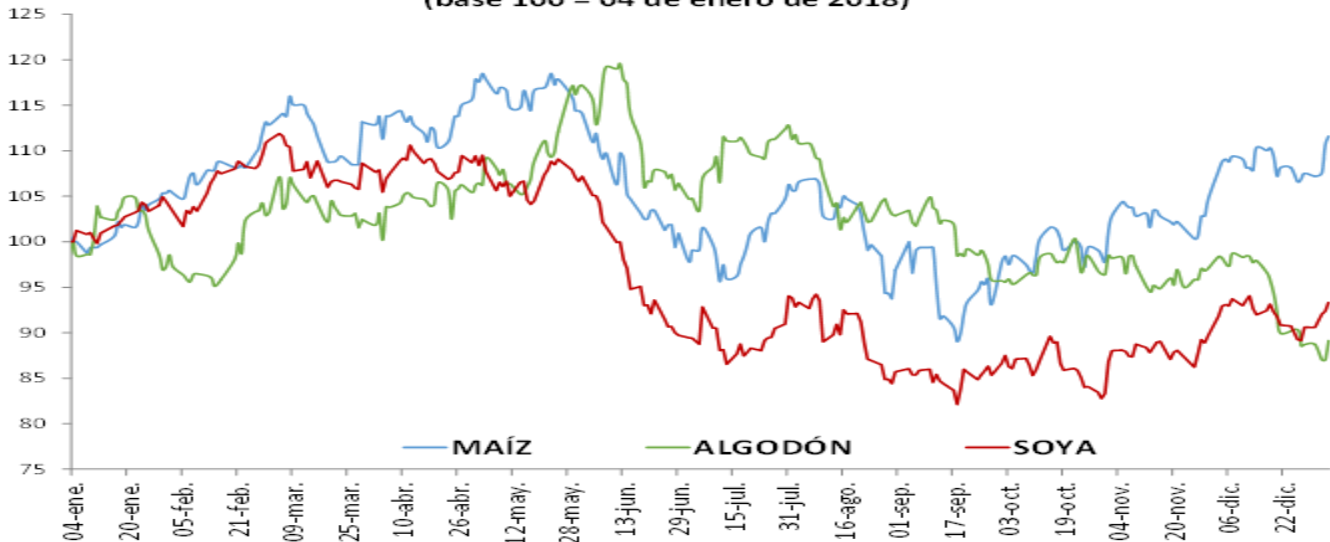

I. Resumen de los mercados de países desarrollados

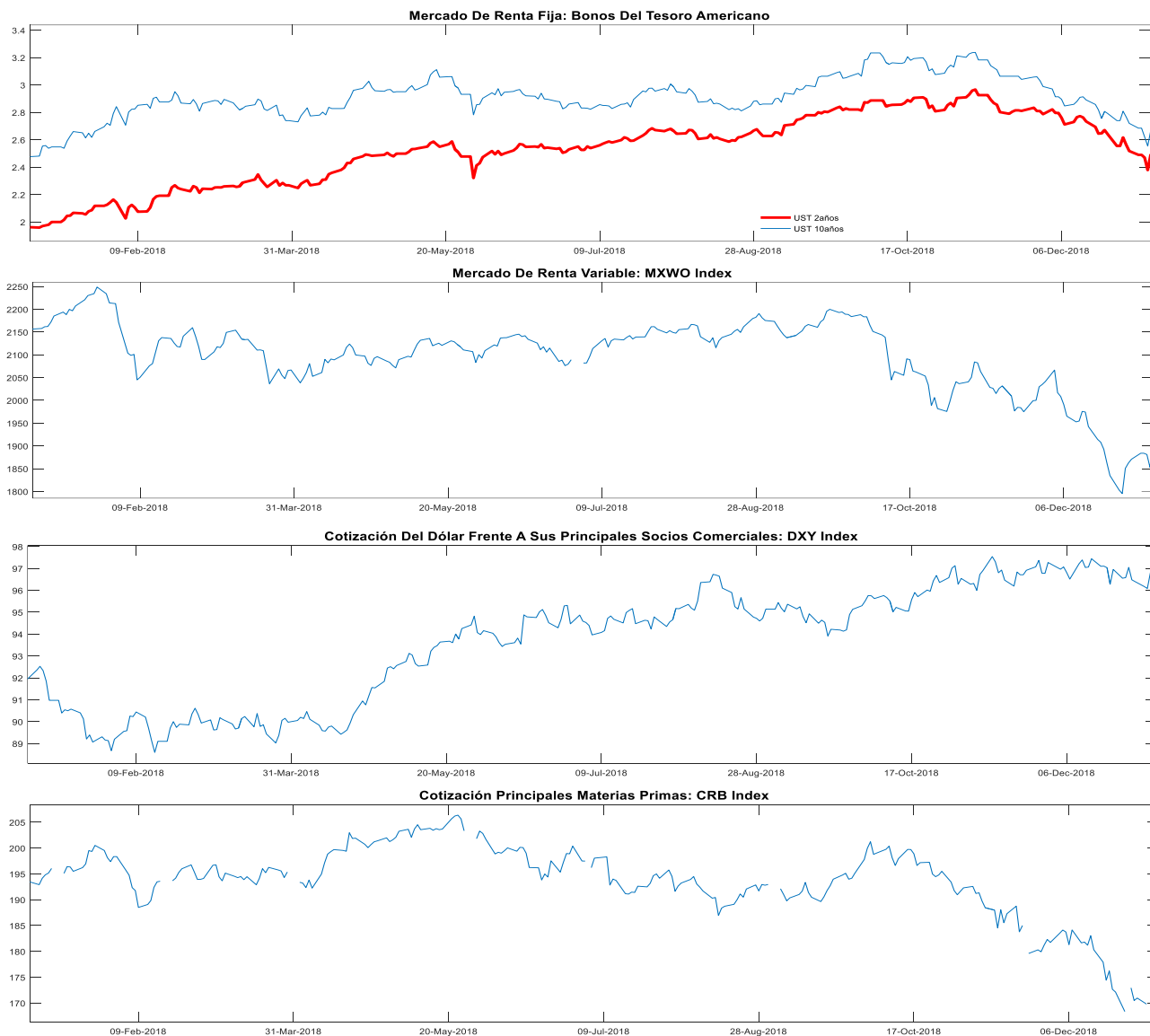

MXWO index: Índice de capitalización que mide el rendimiento de las acciones de compañías de países desarrollados. Este índice se deriva del MSCI de Morgan Stanley, el cual se conoce como el MSCI WORLD. La base del índice MXWO es el 31 de diciembre de 1969.

DXY index: Es un promedio ponderado del valor del dólar contra las monedas de un grupo de países que son los principales socios comerciales de Estados Unidos, entre los cuales se encuentran las siguientes monedas: El euro, el yen japonés, la libra esterlina, el dólar canadiense, la corona sueca y el franco suizo.

CRB index: Es un promedio aritmético de precios de futuros de una canasta de materias primas, entre los cuales se encuentra oro, plata, textiles, ganado vivo, café, azúcar, entre otros. La base del índice CRB es el 4 de noviembre de 1956 con un valor de 107.92.

Fuente: Bloomberg

m. Resumen de los mercados de países emergentes



EMBI plus: Emerging Markets Bond Index, es un índice creado por JP Morgan que mide los retornos totales de los instrumentos de deuda externa de los países emergentes, incluyendo bonos Bradys en dólares y otras monedas, préstamos, Eurobonos e instrumentos de deuda local denominados en dólares. Este indicador está concentrado en instrumentos de las tres principales economías de Latinoamérica (Brasil, México y Argentina) con una ponderación de 68%, dejando el resto para los otros países Latinoamericanos. Para el desarrollo de este informe, se considera el *spread* de dicho portafolio EMBI, sobre la curva cero cupón de los *trasuries*. La base del EMBI PLUS es el 27 de agosto de 2002 con un valor de 878.

MXLA index: Índice de capitalización que mide el rendimiento de las acciones de compañías de países de América Latina. Este índice se deriva del MSCI de Morgan Stanley, el cual se conoce como el MSCI EM Latin América. La base del índice MXLA es el 31 de diciembre de 1987.

LACI index: índice creado por JP Morgan que mide el comportamiento de las monedas de países de América Latina. El índice corresponde a un promedio ponderado por liquidez y operación de la tasa spot de las 6 monedas de los países más importantes de esta región (ARS, BRL, CLP, COP, MXN, PEN). El índice LACI empieza desde el 18 de noviembre de 1992 con un valor de 1706.52.
Fuente: Bloomberg

11. Mercado cambiario y de derivados¹

a. Tasas y montos del mercado cambiario

2019	4-dic	14-dic	21-dic	28-dic	4-ene	Variación semanal	Variación 4 semanas
Tasa promedio	3.174,12	3.195,56	3.285,97	3.249,74	3.209,28	-40,46	35,16
Depreciación año completo	6,03%	6,56%	10,88%	8,91%	11,22%	-1,25%	1,11%
Depreciación año corrido	6,37%	7,09%	10,12%	8,91%	7,55%		

Fuente: Tasa de Cambio promedio SET-FX

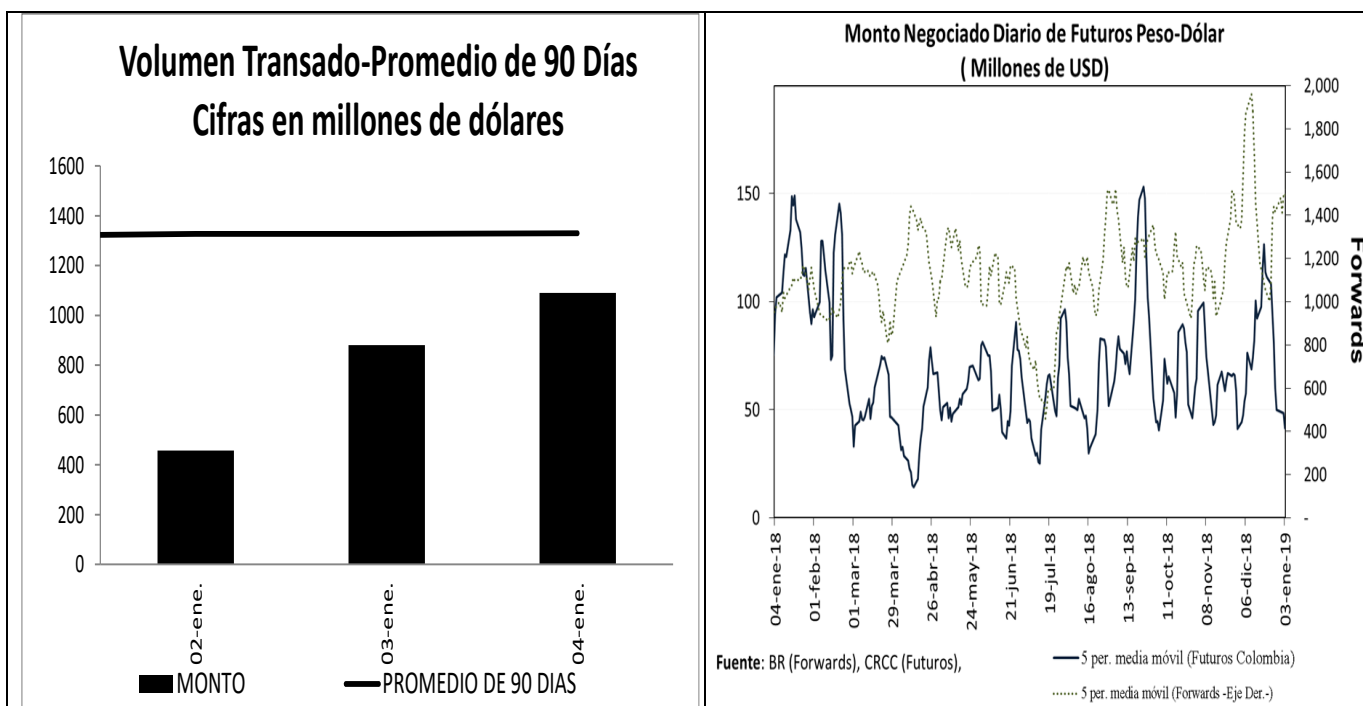

¹ Los Anexos 4 y 5 detallan información sobre el mercado cambiario y forward.

c. Pips, devaluaciones implícitas y tasas domésticas implícitas

Diferencial de Tasas ENE02 - ENE03						
	Monto promedio 3 meses*	Monto*	Dev. Implícita Ponderada		Devaluación Teórica	
			Semana Actual	Semana anterior	Semana Actual	Semana anterior
1 semana	1,348	1,456.88	1.55%	1.67%	1.76%	1.75%
1 mes	2,495	2,715.39	1.79%	1.82%	1.67%	1.67%
2 meses	543	651.56	1.78%	1.46%	1.57%	1.58%
3 meses	481	492.36	2.22%	1.67%	1.41%	1.39%
6 meses	316	348.78	1.59%	1.66%	1.39%	1.36%
1 año	214	222.74	1.69%	1.70%	1.35%	1.31%

Fuente: Operaciones reportadas por los IMC al Banco de la República

*Cifras en US\$ millones

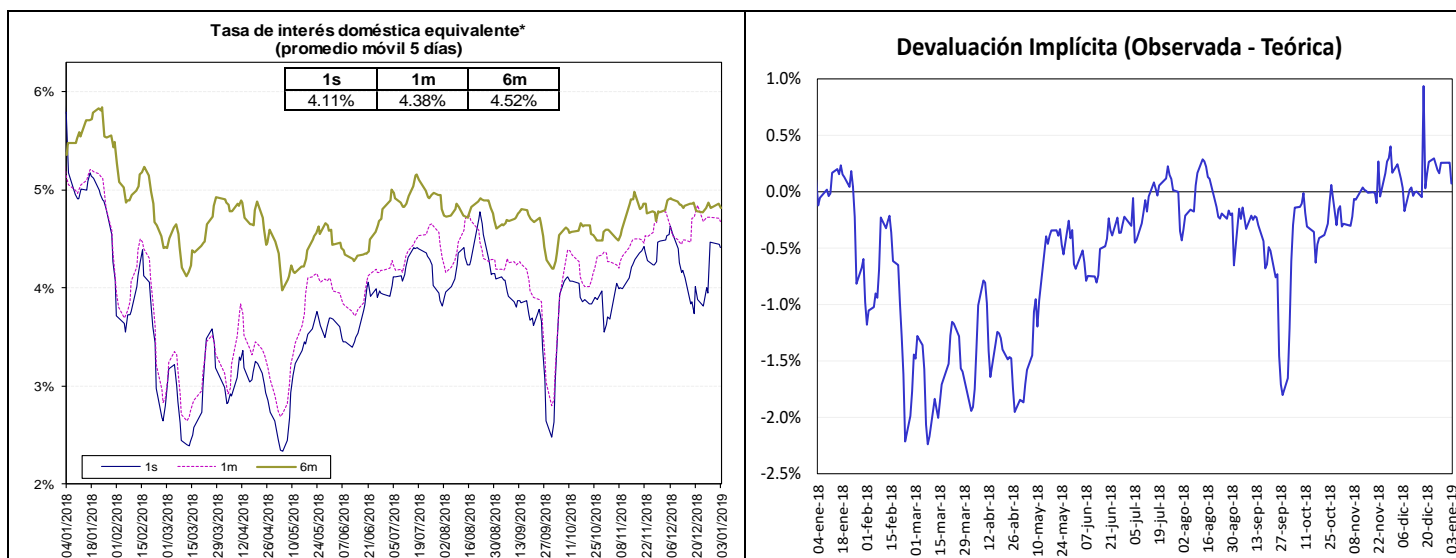

Fuente: Bloomberg y Banco de la República, cálculos DODM.

La tasa de interés doméstica equivalente es obtenida de la relación de equilibrio que debe existir entre la misma, la tasa de interés externa y la devaluación implícita en los contratos a futuro de peso dólar para que no existan oportunidades de arbitraje. La fórmula para el cálculo es $(1 + i) = (F/S) (1 + i^*)$, en donde i es la tasa de interés doméstica, F es el promedio ponderado de los precios en los contratos a futuro para el plazo (forwards), S es el precio del dólar en el mercado de contado, e i^* es la tasa de interés externa al plazo especificado (LIBOR).

e. *Inversiones de los Fondos de Pensiones Obligatorias en renta variable*

Evolución del Portafolio Fondos de Pensiones obligatorias (% del fondo)

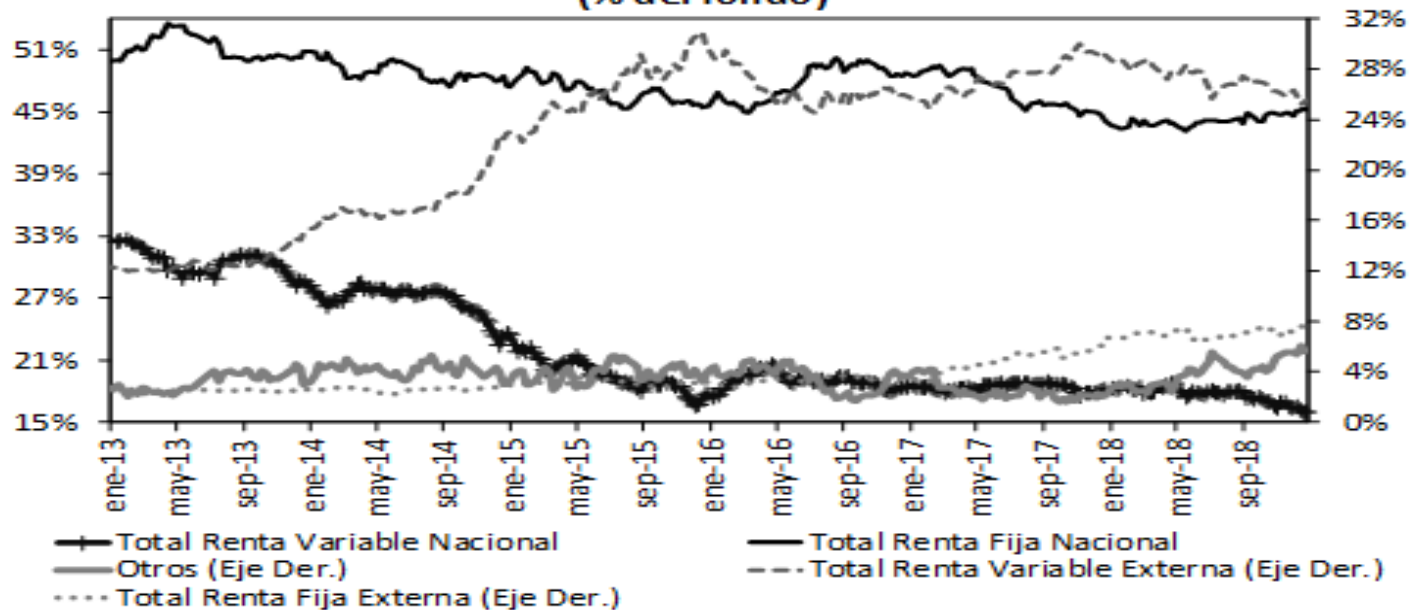

Fuente: Superintendencia Financiera de Colombia. Datos al 26 de diciembre de 2018.

	Evolución de las inversiones de los Fondos de Pensiones Obligatorias en Renta Variable Local (\$Billones) *					
	19-dic			26-dic		
	Renta Variable Local	Total portafolio	% del portafolio	Renta Variable Local	Total portafolio	% del portafolio
Conservador	1,23	20,80	5,90%	1,24	21,11	5,89%
Mayor Riesgo	0,79	2,70	29,16%	0,79	2,74	28,91%
Moderado	33,73	187,78	17,96%	33,81	188,70	17,92%
Retiro Programado	1,46	21,68	6,74%	1,47	21,76	6,75%
Total	37,20	232,97	15,97%	37,31	234,30	15,93%

Fuente: Formato 351- Superintendencia Financiera

*Datos Preliminares sujetos a retransmisión

De acuerdo con el Decreto 2955 de 2010, el límite máximo de inversión en acciones en el fondo conservador y de retiro programado es 20% del valor del fondo, en el fondo moderado hasta 45% del valor del fondo y en el fondo de mayor riesgo hasta 70% del valor del fondo.

12. Mercado de deuda pública²

a. Mercado primario

Tipo	Plazo Remanente (años)	Fecha de vencimiento	Última Subasta		Subasta Anterior		Diferencia puntos básicos
			Tasa Corte	Fecha	Tasa Corte	Fecha	
TES-CP	0,2	12-mar-19	4,70%	5-jun-18	4,63%	29-may-18	7
TES-CP	0,7	11-jun-19	4,78%	4-sep-18	4,78%	28-ago-18	0
TES-CP	0,7	10-sep-19	4,87%	4-dic-18	4,92%	27-nov-18	-5
TES-CP	0,9	10-dic-19	4,99%	2-ene-19	4,99%	26-dic-18	0
TES-PESOS	0,7	11-sep-19	5,55%	25-mar-15	5,68%	11-mar-15	-13
TES-PESOS	1,5	24-jul-20	8,00%	27-ene-16	7,89%	13-ene-16	11
TES-PESOS	3,3	4-may-22	5,85%	11-oct-17	6,01%	9-oct-17	-16
TES-PESOS	5,5	24-jul-24	6,79%	25-mar-15	6,96%	11-mar-15	-17
TES-PESOS	6,9	26-nov-25	6,78%	24-oct-18	6,62%	10-oct-18	16
TES-PESOS	7,6	26-ago-26	6,39%	11-oct-17	6,58%	9-oct-17	-19
TES-PESOS	9,3	28-abr-28	7,13%	24-oct-18	6,94%	10-oct-18	19
TES-PESOS	11,7	18-sep-30	7,25%	26-sep-16	7,24%	14-sep-16	1
TES-PESOS	13,5	30-jun-32	7,47%	24-oct-18	7,30%	10-oct-18	17
TES-UVR	0,3	17-abr-19	3,12%	20-ene-16	2,76%	6-ene-16	36
TES-UVR	2,2	10-mar-21	2,48%	4-oct-17	2,49%	20-sep-17	-1
TES-UVR	4,1	23-feb-23	2,26%	2-ene-19	2,64%	17-oct-18	-38
TES-UVR	6,3	7-may-25	3,07%	15-feb-17	3,03%	2-ago-17	4
TES-UVR	8,2	17-mar-27	2,92%	2-ene-19	3,22%	17-oct-18	-30
TES-UVR	14,2	25-mar-33	4,73%	18-feb-16	4,63%	3-feb-16	10
TES-UVR	16,2	4-abr-35	3,66%	2-ene-19	3,71%	17-oct-18	-5
TES-UVR	30,5	16-jun-49	3,86%	28-jun-18	3,87%	30-may-18	-1

b. Curva de rendimientos de TES

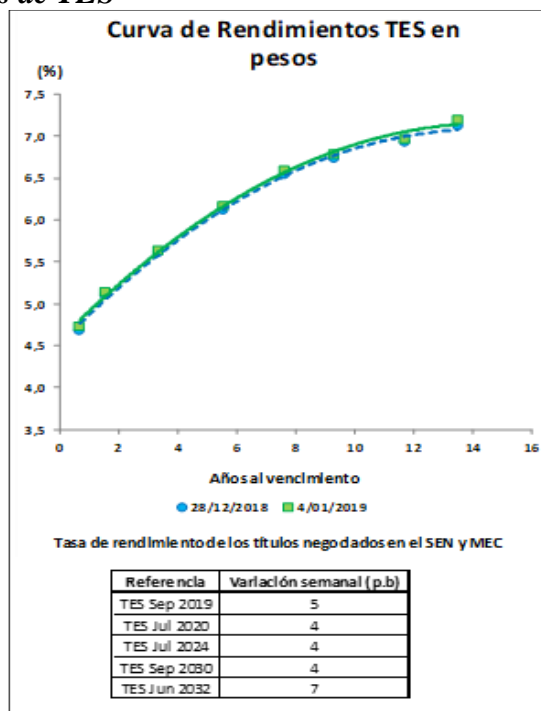

² El Anexo 6 detalla información sobre el mercado de deuda pública.

c. Compras Netas de TES en pesos

Negociación* TES en Pesos (Compras - Ventas)		Comido del 2019	Desde Anuncio JP Morgan	Movimiento Neto del 28 de diciembre de 2018 al 3 de enero de 2019	Tramo Corto (0-3 años)	Tramo Medio (3-5 años)	Tramo Largo (>5 años)	Movimiento Neto del 28 de diciembre de 2018 al 4 de enero de 2019	Corrido de enero de 2019
Bancos Comerciales		860	(4'253)	556	533	(59)	386	860	860
Compañía de Financiamiento Comercial		-	(21)	-	-	-	-	-	-
Cooperativas		-	-	-	-	-	-	-	-
Corporaciones Financieras		(192)	(237)	(76)	(163)	34	(63)	(192)	(192)
TOTAL ESTABLECIMIENTOS DE CRÉDITO		668	(4'911)	481	370	(25)	323	668	668
Fondos de Pensiones y Cesantías	Propia	1	(31)	(1)	1	-	-	1	1
	Terceros	(209)	(2'745)	15	15	-	(224)	(209)	(209)
	Pasivos Pensionales	(238)	(2'488)	-	-	-	(238)	(238)	(238)
Fondos de Pensiones - Prima Media		-	(70)	-	-	-	-	-	-
Totl Fondos de Pensiones y Cesantías		(208)	(2'846)	14	16	-	(224)	(208)	(208)
Sociedades Comisionistas de Bolsa	Propia	4	(1'663)	3	(5)	(18)	27	4	4
	Terceros	32	1'509	38	34	(1)	(1)	32	32
	Extranjeros	11	11	11	11	-	-	11	11
	FIC	(15)	3	(15)	(15)	-	-	(15)	(15)
Totl Sociedades Comisionistas de Bolsa		36	(154)	40	29	(19)	26	36	36
Sociedades Fiduciarias	Propia	3	619	3	-	-	3	3	3
	Terceros	(157)	61'352	(202)	(67)	42	(132)	(157)	(157)
	Extranjeros***	(127)	63'209	(127)	(10)	(5)	(112)	(127)	(127)
	FIC	(82)	(123)	(91)	(77)	1	(5)	(82)	(82)
	Pasivos Pensionales	8	545	(1)	(1)	-	9	8	8
Totl Sociedades Fiduciarias		(154)	61'970	(199)	(67)	42	(129)	(154)	(154)
Compañías de Seguros y Capitalización	Propia	26	306	26	6	-	20	26	26
	Terceros	-	(7)	-	-	-	-	-	-
	Pasivos Pensionales	-	(7)	-	-	-	-	-	-
Totl Compañías de Seguros y Capitalización		26	299	26	6	-	20	26	26
Sociedades Administradoras de Inversión	Propia	-	(1)	-	-	-	-	-	-
	Terceros	-	(6)	-	-	-	-	-	-
	FIC	-	(6)	-	-	-	-	-	-
Totl Sociedades Administradoras de Inversión		-	(7)	-	-	-	-	-	-
TOTAL ENTIDADES FINANCIERAS NO BANCARIAS		(299)	59'262	(119)	(15)	23	(307)	(299)	(299)
Totl Entidades Financieras Especiales**		(19)	1'012	(12)	(5)	3	(16)	(19)	(19)
Totl Entidades Públicas****		-	(1'232)	-	-	-	-	-	-
Otros*****		-	367	-	-	-	-	-	-
	Extranjeros	-	(71)	-	-	-	-	-	-
TOTAL MOVIMIENTO NETO		350	54'898	350	350	-	-	350	350

Negociación* TES UVR (Compras - Ventas)		Comido del 2019	Desde Anuncio JP Morgan	Movimiento Neto del 28 de diciembre de 2018 al 3 de enero de 2019	Tramo Corto (0-3 años)	Tramo Medio (3-5 años)	Tramo Largo (>5 años)	Movimiento Neto del 28 de diciembre de 2018 al 4 de enero de 2019	Corrido de enero de 2019
Bancos Comerciales		(34)	6'845	(10)	(11)	(37)	14	(34)	(34)
Compañía de Financiamiento Comercial		-	4	-	-	-	-	-	-
Cooperativas		-	-	-	-	-	-	-	-
Corporaciones Financieras		39	(1'315)	82	-	12	27	39	39
TOTAL ESTABLECIMIENTOS DE CRÉDITO		5	5'534	72	(11)	(23)	41	5	5
Fondos de Pensiones y Cesantías	Propia	-	61	-	-	-	-	-	-
	Terceros	287	25'424	235	-	130	156	287	287
	Pasivos Pensionales	287	18'800	229	-	125	156	282	282
Fondos de Pensiones - Prima Media		-	(21)	-	-	-	-	-	-
Totl Fondos de Pensiones y Cesantías		287	25'464	235	-	130	156	287	287
Sociedades Comisionistas de Bolsa	Propia	5	(8)	5	(3)	2	6	5	5
	Terceros	13	340	13	13	0	-	13	13
	Extranjeros	-	(27)	-	-	-	-	-	-
	FIC	-	(17)	-	-	-	-	-	-
Totl Sociedades Comisionistas de Bolsa		18	332	18	10	2	6	18	18
Sociedades Fiduciarias	Propia	-	(41)	-	-	-	-	-	-
	Terceros	1	8'357	(11)	1	(9)	1	1	1
	Extranjeros***	(2)	376	(2)	(4)	2	1	(2)	(2)
	FIC	(9)	568	(10)	(1)	(8)	-	(9)	(9)
	Pasivos Pensionales	1	1'105	-	-	-	1	1	1
Totl Sociedades Fiduciarias		1	8'316	(11)	1	(9)	1	1	1
Compañías de Seguros y Capitalización	Propia	13	1'473	13	-	-	13	13	13
	Terceros	-	1	-	-	-	-	-	-
	Pasivos Pensionales	-	1	-	-	-	-	-	-
Totl Compañías de Seguros y Capitalización		13	1'474	13	-	-	13	13	13
Sociedades Administradoras de Inversión	Propia	-	2	-	-	-	-	-	-
	Terceros	-	(14)	-	-	-	-	-	-
	FIC	-	(14)	-	-	-	-	-	-
Totl Sociedades Administradoras de Inversión		-	(12)	-	-	-	-	-	-
TOTAL ENTIDADES FINANCIERAS NO BANCARIAS		319	35'575	254	11	132	176	319	319
Totl Entidades Financieras Especiales**		3	282	-	-	3	-	3	3
Totl Entidades Públicas****		-	3'686	-	-	-	-	-	-
Otros*****		-	574	-	-	-	-	-	-
	Extranjeros	-	(66)	-	-	-	-	-	-
TOTAL MOVIMIENTO NETO		326	45'650	326	-	109	217	326	326

Cifras en Miles de Millones de Pesos. Fuente: Banco de la República. Información Actualizada al 04 de enero de 2019

*Corresponde a los flujos nominales por operaciones compra-venta contra pago (420 y 422). Además, se incluyen las emisiones y vendimientos.

**Las entidades financieras especiales son Foqafin, Bancoldex, ICETEX, Foqacoop, las Casas Promotoras de Vivienda de la Nación, el FEN, entre otras.

*** Los recursos de extranjeros son mayoritariamente administrados por BNP Paribas, Citibank, Compañía Trust y Fiduciaria Bogotá.

**** Dentro de las Entidades Públicas se registran los movimientos del Banco de la República.

***** Dentro de Otros se registran los movimientos de la Bolsa de Valores de Colombia, DECEVAL, la Cámara de Riesgo Central de Contrato y Personas Jurídicas.

13. Participación de Extranjeros en TES

Compras Netas de TES por parte de Inversionistas Extranjeros

Denominación	Corrido de 2019	Desde Anuncio JP Morgan	Entre el 28 de diciembre y el 03 de enero	Entre el 28 de diciembre y el 04 de enero	Corrido de enero	Saldo Compras Netas al 04 de enero del 2019	% Saldo Disponible TES Pesos o UVR	% Saldo Total TES
Spot Pesos	\$ (77)	\$ 63'299	\$ (77)	\$ (77)	\$ (77)	\$ 75'714	39.1%	25.7%
UVR	\$ (2)	\$ 351	\$ (2)	\$ (2)	\$ (2)	\$ 1'601	1.6%	0.5%
Forward* Pesos	\$ 144	\$ (1'444)	\$ 144	\$ 144	\$ 144	\$ 3'519	1.8%	1.2%

Cifras en miles de millones de pesos. * Información disponible hasta el 03 de enero de 2019

Saldo de TES Pesos del Offshore en los Mercados Spot y Forward Como Porcentaje del Saldo Disponible

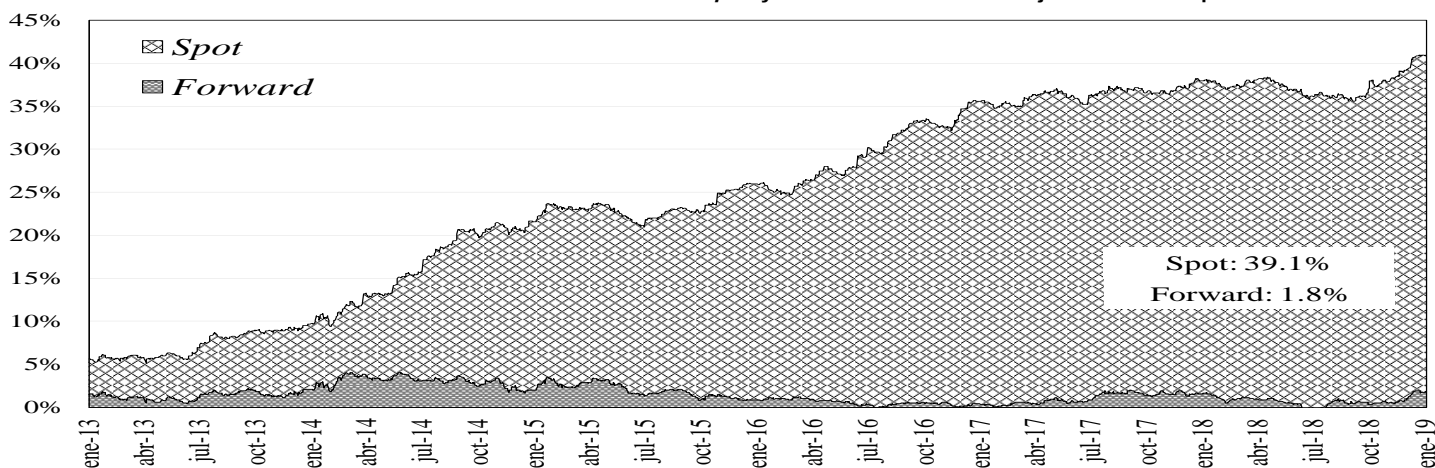

Saldo del Offshore en TES Pesos y TES UVR Como Porcentaje del Saldo Total

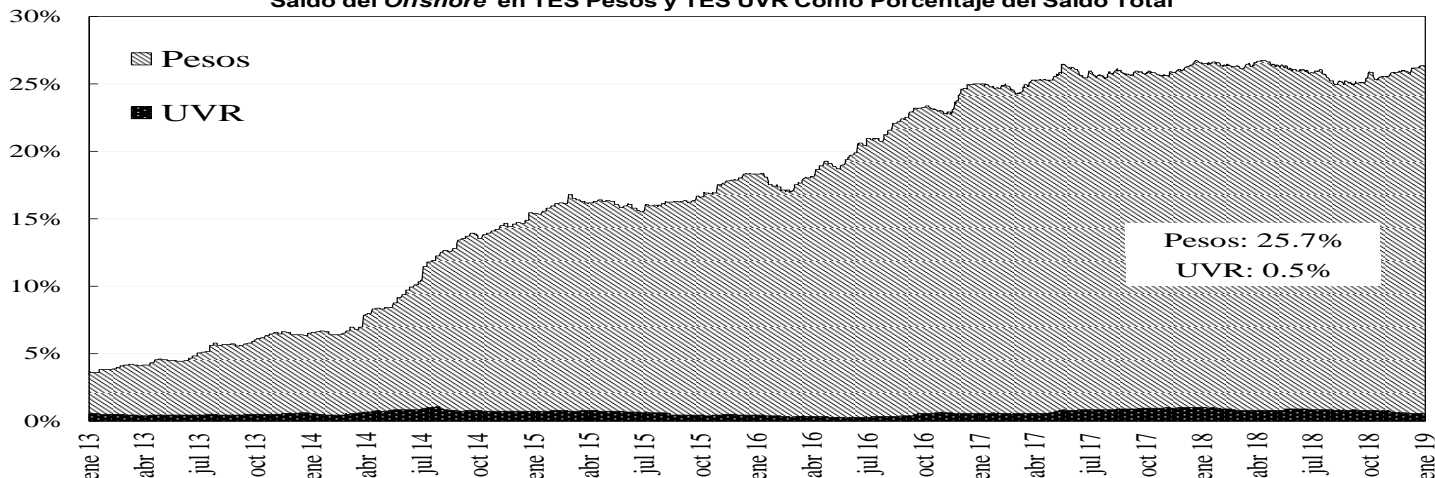

14. Mercado de renta variable³

	enero 4	Variación			
		1 semana	1 mes	Año Corrido	Año Completo
COLCAP	1.356,75	2,32%	-3,07%	2,32%	-11,42%
Monto Promedio Diario Semanal	39,35 *	16,2%	-66,3%	16,2%	-55,1%

* Miles de millones de pesos

³ El anexo 7 detalla información del mercado de renta variable.

COLCAP Y VOLUMEN DIARIO TRANSADO EN LAS ACCIONES QUE LO COMPONEN

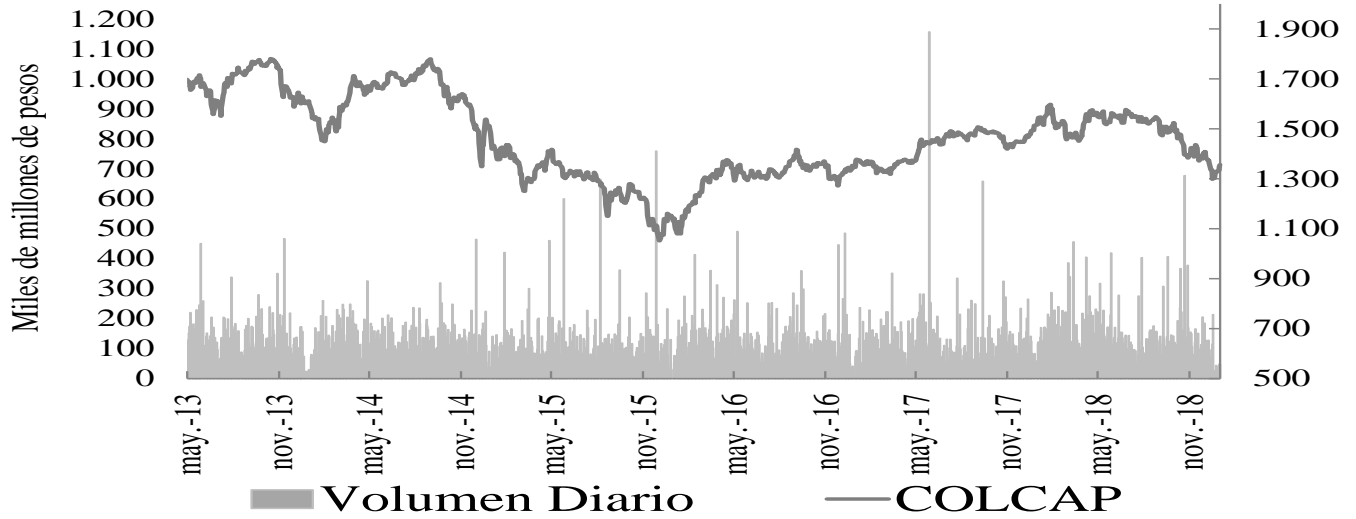

15. Resumen del mercado colombiano.

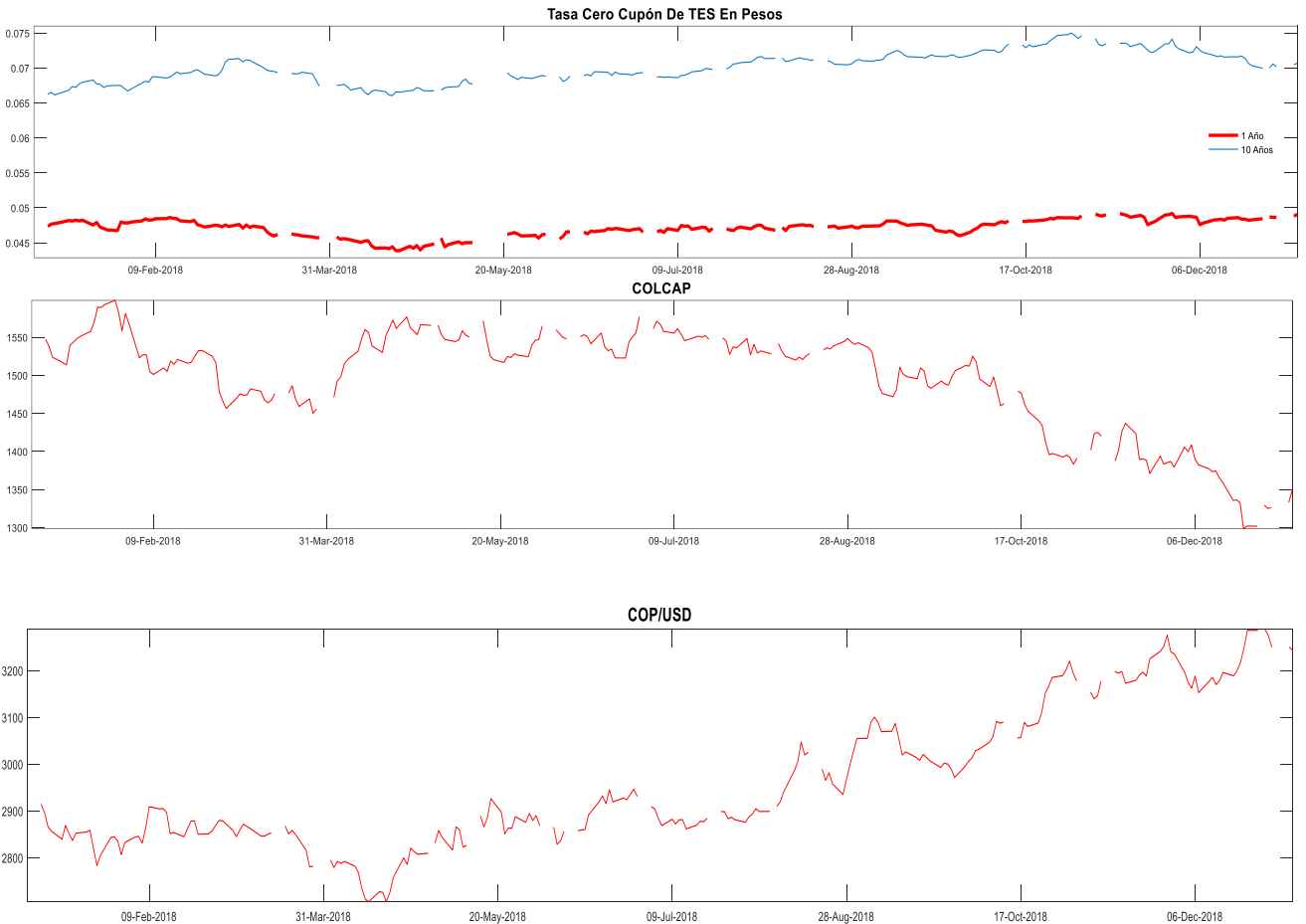

16. Calendario económico

a. Semana anterior

LUNES	MARTES	MIÉRCOLES	JUEVES	VIERNES
31 Dic	1 Ene	2 Ene	3 Ene	4 Ene
Finlandia <i>Balanza comercial Oct F</i> Esp: -- Ant: -180m Obs: -180m Chile <i>Producción de cobre Nov</i> Esp: -- Ant: 495923,00 Obs: 540720,00 Chile <i>Tasa de desempleo Nov</i> Esp: 7,00% Ant: 7,10% Obs: 6,80%	Perú <i>Lima CPI YoY Dec</i> Esp: 2,19% Ant: 2,17% Obs: 2,19% Indonesia <i>PMI Nikkei fab Indonesia Dec</i> Esp: -- Ant: 50,40 Obs: 51,20 China <i>Fab PMI de China Caixin Dec</i> Esp: 50,2 Ant: 50,20 Obs: 49,70 Indonesia <i>IPC YoY Dec</i> Esp: 3,01% Ant: 3,23% Obs: 3,13%	India <i>PMI Nikkei fab Dec</i> Ant: 54,00 Obs: 53,20 España <i>Markit PMI fab</i> Esp: 52,4 Ant: 52,60 Obs: 51,10 Italia <i>Markit fab PMI Dec</i> Esp: 48,4 Ant: 48,60 Obs: 49,20 Francia <i>Markit PMI Dec F</i> Esp: 49,7 Ant: 49,70 Obs: 49,70 Alemania <i>Markit fab PMI Dec</i> Esp: 51,5 Ant: 51,50 Obs: 51,50 Eurozona <i>Markit fab PMI Dec</i> Esp: 51,4 Ant: 51,40 Obs: 51,40 Reino Unido <i>Markit, fab PMI Dec</i> Esp: 52,5 Ant: 53,10 Obs: 54,20 Brasil <i>IPC FGV IPC-S Dec</i> Esp: 0,19% Ant: 0,10% Obs: 0,29% Brasil <i>Fab PMI Markit Dec</i> Ant: 52,70 Obs: 52,60 Canadá <i>PMI Markit fab Dec</i> Ant: 54,90 Obs: 53,60 Estados Unidos <i>Markit EEUU fabPMI</i> Esp: 53,9 Ant: 53,90 Obs: 53,80 México <i>Fab PMI de México Ant: 49,70</i> Obs: 49,70 Brasil <i>Balanza comercial mensual Dec</i> Esp: \$4900m Ant: \$4062m Obs: \$6639m Argentina <i>Ing. Tribut. gobierno</i> Ant: 300.1b Obs: 319.9b	España <i>Desempleo MoM Neto ('000s) Dec</i> Esp: -55,00 Ant: -1,80 Obs: -50,60 Eurozona <i>Oferta de dinero M3 YoY Nov</i> Esp: 3,80% Ant: 3,90% Obs: 3,70% Reino Unido <i>Markit/CIPS RU construcción PMI Dec</i> Esp: 52,9 Ant: 53,40 Obs: 52,80 Estados Unidos <i>Solicitudes de hipoteca MBA Dec 28</i> Esp: -- Ant: -0,01 Obs: -0,09 Estados Unidos <i>Peticiones iniciales de desempleo Dec 29</i> Esp: 220k Ant: 216k Obs: 231k Estados Unidos <i>ISM manufacturero Dec</i> Esp: 57,5 Ant: 59,30 Obs: 54,10 Argentina <i>Producción industrial YoY Nov</i> Esp: -- Ant: -0,07 Obs: -0,13 Japón <i>PMI Nikkei fab Japón Dec F</i> Esp: -- Ant: 52,40 Obs: 52,60 China <i>Composite PMI de China Caixin Dec</i> Esp: -- Ant: 51,90 Obs: 52,20	Francia <i>IPC YoY Dec P</i> Esp: 1,80% Ant: 1,90% Obs: 1,60% Alemania <i>Cambio en desempleo (000s) Dec</i> Esp: -13k Ant: -16k Obs: -14k Eurozona <i>Markit PMI Composite Eurozona Dec F</i> Esp: 51,3 Ant: 51,30 Obs: 51,10 Eurozona <i>Estimación de IPC YoY Dec</i> Esp: 1,70% Ant: 2,00% Obs: 1,60% Italia <i>IPC UE armonizado YoY Dec P</i> Esp: 1,40% Ant: 1,60% Obs: 1,20% Chile <i>Ventas al por menor YoY Nov</i> Esp: 1,80% Ant: 0,08 Obs: -0,01 Canadá <i>Cambio neto en empleo Dec</i> Esp: 10.0k Ant: 94.1k Obs: 9.3k Estados Unidos <i>Cambio en nóminas no agrícolas Dec</i> Esp: 184k Ant: 155k Obs: 312k Canadá <i>Tasa de desempleo Dec</i> Esp: 5,70% Ant: 5,60% Obs: 5,60% Estados Unidos <i>Tasa de desempleo Dec</i> Esp: 3,70% Ant: 3,70% Obs: 3,90% Estados Unidos <i>Markit PMI Composite EEUU Dec F</i> Ant: 53,60 Obs: 54,40

b. Semana actual

LUNES	MARTES	MIÉRCOLES	JUEVES	VIERNES
7 Ene	8 Ene	9 Ene	10 Ene	11 Ene
<p>Alemania Órdenes de fábricas MoM Nov Esp: -0,10% Ant: 0,00 Obs: -0,01</p> <p>Chile Balanza comercial Dec Esp: -- Ant: \$334m Obs: \$596m</p> <p>Chile Actividad económica YoY Nov Esp: 2,00% Ant: 4,20% Obs: 3,10%</p> <p>Estados Unidos Índice ISM no de fabricación Dec Esp: 58,5 Ant: 60,70 Obs: 57,60</p> <p>Indonesia Reservas internacionales Dec Esp: -- Ant: \$117.20b Obs: \$120.65b</p> <p>Brasil Balanza comercial semanal Jan 6 Esp: -- Ant: \$359m Obs: \$1887m</p> <p>Colombia IPC YoY Dec Esp: 3,22% Ant: 3,27% Obs: 3,18%</p>	<p>Países Bajos IPC YoY Dec Esp: -- Ant: 2,00% Obs: 2,00%</p> <p>Finlandia Balanza comercial Nov P Esp: -- Ant: -180m Obs: -60m</p> <p>Alemania Producción industrial SA MoM Nov Esp: 0,30% Ant: -0,01 Obs: -0,02</p> <p>Reino Unido Precios de viviendas Halifax MoM Dec Esp: 0,50% Ant: -1,40% Obs: 2,20%</p> <p>Eurozona Confianza del consumidor Dec F Esp: -6,20 Ant: -6,20 Obs: -6,20</p> <p>Brasil IPC FGV IPC-S Jan 7 Esp: 0,43% Ant: 0,29% Obs: 0,44%</p> <p>Brasil Producción industrial YoY Nov Esp: -0,40% Ant: 0,01 Obs: -0,01</p> <p>Chile IPC YoY Dec Esp: 2,60% Ant: 2,80% Obs: 2,60%</p> <p>México Reservas internacionales semanal Jan 4 Esp: -- Ant: \$174609m Obs: \$174937m</p> <p>Estados Unidos Crédito del consumidor Nov Esp: \$17.500b Ant: \$25.384b Obs: --</p>	<p>Francia Confianza del consumidor Dec Esp: 90 Ant: 92,00 Obs: --</p> <p>Estados Unidos Solicitudes de hipoteca MBA Jan 4 Esp: -- Ant: -0,09 Obs: --</p> <p>México IPC YoY Dec Esp: 4,86% Ant: 0,05 Obs: --</p> <p>Canadá Decisión de tipo de Banco de Canadá Jan 9 Esp: 1,75% Ant: 0,02 Obs: --</p> <p>China IPC YoY Dec Esp: 2,10% Ant: 0,02 Obs: --</p> <p>Estados Unidos Inventarios al por mayor MoM Nov P Esp: 0,50% Ant: 0,01 Obs: --</p> <p>China Oferta de dinero M2 YoY Dec Esp: 8,10% Ant: 0,08 Obs: --</p> <p>Estados Unidos Ventas viviendas nuevas Nov Esp: 566k Ant: 544k Obs: --</p> <p>China New Yuan Loans CNY Dec Esp: 850.0b Ant: 1250.0b Obs: --</p> <p>Estados Unidos Órdenes bienes duraderos Nov F Esp: -- Ant: 0,01 Obs: --</p> <p>Estados Unidos Balanza comercial Nov Esp: -\$54.0b Ant: -\$55.5b Obs: --</p>	<p>Brasil IPC FIPE - semanal Jan 7 Esp: -- Ant: 0,00 Obs: --</p> <p>Francia Producción industrial YoY Nov Esp: -0,20% Ant: -0,01 Obs: --</p> <p>Rusia Reserva de oro y divisas Jan 4 Esp: -- Ant: 466.0b Obs: --</p> <p>Estados Unidos Petición inicial de desempleo Jan 5 Esp: 227k Ant: 231k Obs: --</p> <p>Estados Unidos Reclamos continuos Dec 29 Esp: 1733k Ant: 1740k Obs: --</p> <p>México Índice confianza consumidor Dec Esp: 101,8 Ant: 100,90 Obs: --</p> <p>Estados Unidos Inventarios al por mayor MoM Nov F Esp: 0,40% Ant: -- Obs: --</p> <p>Japón BoP Balanza por cuenta corriente Nov P Esp: ¥566.3b Ant: ¥1309.9b Obs: --</p> <p>Perú Tipo referencial Jan 10 Esp: 2,75% Ant: 0,03 Obs: --</p> <p>Rusia IPC YoY Dec F Esp: -- Ant: 0,04 Obs: --</p>	<p>Italia Producción industrial MoM Nov Esp: -0,30% Ant: 0,00 Obs: --</p> <p>Reino Unido Producción industrial MoM Nov Esp: 0,20% Ant: -0,01 Obs: --</p> <p>Reino Unido Producción manufacturera MoM Nov Esp: 0,40% Ant: -0,01 Obs: --</p> <p>Portugal IPC UE armonizado YoY Dec F Esp: -- Ant: 0,01 Obs: --</p> <p>Brasil IBGE inflación IPCA YoY Dec Esp: 3,71% Ant: 0,04 Obs: --</p> <p>India Producción industrial YoY Nov Esp: 3,80% Ant: 0,08 Obs: --</p> <p>Estados Unidos IPC (MoM) Dec Esp: -0,10% Ant: 0,00 Obs: --</p> <p>México Producción industrial NSA(YoY) Nov Esp: 0,50% Ant: 0,01 Obs: --</p>

ANEXO 1: OPERACIONES DE MERCADO ABIERTO

Cuadro 1

Saldos Contables de OMAS del Banco de la República			
Cifras en miles de millones de pesos			
	30-nov-18	28-dic-18	Diferencia Mes Anterior
I. Operaciones Definitivas 1/	6,988.5	6,827.3	161.2
A. Tes clase A	0	0	0.0
B. Tes clase B	6,988.5	6,827.3	161.2
C. TES ley 546	0	0	0.0
D. Títulos Fogafin	0	0	0.0
Títulos Hipotecarios Clase A	0	0	0.0
Títulos Hipotecarios Clase B	0	0	0.0
Títulos Hipotecarios Clase C	0	0	0.0
Títulos Capitalización Banca Pública	0	0	0.0
II. Operaciones Transitorias	9,846	9,128	718.0
E. Expansión transitoria	9,846	9,128	718.0
Repos a 1 día	9,846	9,128	718.0
Repos a 7 días	0	0	0.0
Repos a 60 días	0	0	0.0
Repos a 90 días	0	0	0.0
Repos a 120 días	0	0	0.0
F. Contracción transitoria	0	0	0.0
Repo reversa	0	0	0.0
Total (I + II)	16,835	15,955	879.2

Fuente: Banco de la República

1/. Corresponde al valor presente de los saldos de los títulos en el portafolio del BR valorados a tasas de mercado.

Cuadro 2

Total saldo de operaciones de mercado abierto por plazos al vencimiento al 04-ene-2019
Montos en miles de millones

	PLAZO					TOTAL	VARIACION	
	4	7	8	14	32		SEMANAL	AÑO CORRIDO
DEPÓSITOS CONTRACCION	73.97	0.00	0.00	0.00	0.00	73.97	5.76	70.97
SUBASTA	0.00	0.00	0.00	0.00	0.00	0.00	0.00	0.00
VENTANILLA	73.97	0.00	0.00	0.00	0.00	73.97	5.76	-278.66
REPOS EXPANSION (REPO B.R.)	7,913.98	0.00	0.00	0.00	0.00	7,913.980	-1,213.99	1,006.38
SUBASTA	7,913.98	0.00	0.00	0.00	0.00	7,913.98	-1,188.99	1,006.38
VENTANILLA	0.00	0.00	0.00	0.00	0.00	0.00	-25.00	0.00
OVERNIGHT	0.00	0.00	0.00	0.00	0.00	0.00	0.00	0.00
APOYO TRANSITORIO	0.00	0.00	0.00	0.00	0.00	0.00	0.00	0.00
SUBASTA						0.00	0.00	0.00
VENTANILLA						0.00	0.00	0.00

Fuente: DFV

Cuadro 3

Banco de la República Sección Mesa de Dinero MILES DE MILLONES DE \$							
COMPOSICION DEL SALDO DE LAS OPERACIONES DE MERCADO ABIERTO							
FECHA	OPERACIONES DE CONTRACCIÓN			OPERACIONES DE EXPANSIÓN			
	SUBASTA	VENTANILLA	SALDO	REPOS ENTIDADES FINANCIERAS			
				SUBASTA	VENTANILLA	OVERNIGHT	SALDO
05/01/2018	0.00	19.95	19.95	3401.55	0.00	0.00	3401.55
12/01/2018	0.00	35.41	35.41	3096.07	0.00	0.00	3096.07
19/01/2018	0.00	56.99	56.99	4042.57	1.00	0.00	4043.57
26/01/2018	0.00	219.65	219.65	4129.94	125.00	0.00	4254.94
02/02/2018	0.00	17.76	17.76	9043.60	0.00	0.00	9043.60
09/02/2018	0.00	132.16	132.16	6232.00	0.00	0.00	6232.00
16/02/2018	0.00	64.07	64.07	5264.26	0.00	0.00	5264.26
23/02/2018	0.00	651.41	651.41	3932.58	0.00	0.00	3932.58
02/03/2018	0.00	59.97	59.97	3097.72	0.00	0.00	3097.72
09/03/2018	0.00	101.73	101.73	795.28	0.00	0.00	795.28
16/03/2018	0.00	50.81	50.81	1269.58	0.00	0.00	1269.58
23/03/2018	0.00	111.49	111.49	1773.18	0.00	0.00	1773.18
30/03/2018	0.00	35.66	35.66	4446.20	30.00	0.00	4476.20
06/04/2018	0.00	320.97	320.97	2160.68	0.00	0.00	2160.68
13/04/2018	0.00	46.18	46.18	1366.10	5.00	0.00	1371.10
20/04/2018	0.00	52.03	52.03	1772.80	0.00	0.00	1772.80
27/04/2018	0.00	77.19	77.19	3963.92	14.00	0.00	3977.92
04/05/2018	0.00	91.04	91.04	2197.82	0.00	0.00	2197.82
11/05/2018	0.00	51.49	51.49	1044.46	0.00	0.00	1044.46
18/05/2018	0.00	49.35	49.35	2558.06	0.00	0.00	2558.06
25/05/2018	0.00	44.81	44.81	4701.05	0.00	0.00	4701.05
01/06/2018	0.00	46.62	46.62	6171.50	0.00	3.50	6175.00
08/06/2018	0.00	72.07	72.07	5844.37	0.00	6.00	5850.37
15/06/2018	0.00	41.79	41.79	3482.11	0.00	0.00	3482.11
22/06/2018	0.00	32.30	32.30	2092.10	0.00	0.00	2092.10
29/06/2018	0.00	99.72	99.72	6365.34	0.10	0.00	6365.44
06/07/2018	0.00	373.53	373.53	7484.50	0.00	0.00	7484.50
13/07/2018	0.00	33.44	33.44	6300.68	0.00	0.00	6300.68
19/07/2018	0.00	27.72	27.72	6808.51	28.00	0.00	6836.51
27/07/2018	0.00	76.12	76.12	4767.93	35.00	0.00	4802.93
03/08/2018	0.00	103.81	103.81	8223.31	0.00	0.00	8223.31
10/08/2018	0.00	224.76	224.76	5858.05	0.00	0.00	5858.05
17/08/2018	0.00	90.66	90.66	4706.30	0.00	0.00	4706.30
24/08/2018	0.00	22.67	22.67	6791.86	0.00	0.00	6791.86
31/08/2018	0.00	66.22	66.22	7711.06	20.00	0.00	7731.06
07/09/2018	0.00	99.82	99.82	4908.80	2.00	0.00	4910.80
14/09/2018	0.00	102.23	102.23	3011.50	1.90	0.00	3013.40
21/09/2018	0.00	84.53	84.53	3532.70	0.00	0.00	3532.70
28/09/2018	0.00	102.63	102.63	7117.34	105.00	61.00	7283.34
05/10/2018	0.00	199.43	199.43	7510.74	0.00	0.00	7510.74
12/10/2018	0.00	93.34	93.34	11000.00	0.00	0.00	11000.00
19/10/2018	0.00	285.31	285.31	11042.02	0.00	0.00	11042.02
26/10/2018	0.00	85.47	85.47	8770.40	0.00	0.00	8770.40
02/11/2018	0.00	93.02	93.02	8192.54	3.00	0.00	8195.54
09/11/2018	0.00	70.13	70.13	10144.62	4.28	16.00	10164.90
16/11/2018	0.00	68.63	68.63	8178.55	0.00	0.00	8178.55
23/11/2018	0.00	199.44	199.44	5689.30	0.00	0.00	5689.30
30/11/2018	0.00	226.91	226.91	9800.00	35.00	11.00	9846.00
07/12/2018	0.00	50.88	50.88	6891.34	0.00	0.00	6891.34
14/12/2018	0.00	894.57	894.57	5242.50	0.00	0.00	5242.50
21/12/2018	0.00	82.73	82.73	7058.09	0.00	20.00	7078.09
28/12/2018	0.00	68.22	68.22	9102.97	25.00	0.00	9127.97
04/01/2019	0.00	73.97	73.97	7913.98	0.00	0.00	7913.98

Montos en miles de millones

1. Expansión Transitoria (millones de pesos \$)

Tipo	Plazo	DIA	CUPO	APROBADAS								
				PRESENTADAS			APROBADAS		EXCESO	VARIACION SEMANAL		
				MONTO	MINIMA	MAXIMA	MONTO	TASA *	DEMANDA	ABSOLUTA	(%)	
Subasta	1 Día	lunes, 31 de dic 2018							0	0	0.00%	
		martes, 01 de ene 2019							0	0	0.00%	
		miércoles, 02 de ene 2019	8,400,000	6,514,950	4.25%	5.25%	6,514,950	4.25%	0	0	0.00%	
		jueves, 03 de ene 2019	10,100,000	7,993,000	4.25%	5.25%	7,993,000	4.25%	0	0	0.00%	
		viernes, 04 de ene 2019	10,100,000	7,913,980	4.25%	5.25%	7,913,980	4.25%	0	0	0.00%	
TOTAL			28,600,000	22,421,930			22,421,930	4.25%	0	22,421,930.00	0.00	
Ventanilla	1 Día	lunes, 31 de dic 2018							0	0	0.00%	
		martes, 01 de ene 2019							0	0	0.00%	
		miércoles, 02 de ene 2019							0	0	0.00%	
		jueves, 03 de ene 2019	0	50,000	5.25%	5.25%	50,000	5.25%	0	0	0.00%	
		viernes, 04 de ene 2019							0	0	0.00%	
TOTAL			0	50,000			50,000	5.25%	0	50,000.00	0.00	
Overnight Faltante de Compensación	1 Día	lunes, 31 de dic 2018							0	0	0.00%	
		martes, 01 de ene 2019							0	0	0.00%	
		miércoles, 02 de ene 2019							0	0	0.00%	
		jueves, 03 de ene 2019							0	0	0.00%	
		viernes, 04 de ene 2019							0	0	0.00%	
TOTAL			0	0			0	0.00%	0	0.00	0.00	
Overnight por 1 Día Intradía	1 Día	lunes, 31 de dic 2018							0	0	0.00%	
		martes, 01 de ene 2019							0	0	0.00%	
		miércoles, 02 de ene 2019							0	0	0.00%	
		jueves, 03 de ene 2019							0	0	0.00%	
		viernes, 04 de ene 2019							0	0	0.00%	
TOTAL			0	0			0	0.00%	0	0.00	0.00	
Subasta	7 Días	lunes, 31 de dic 2018							0	0	0.00%	
		martes, 01 de ene 2019							0	0	0.00%	
		miércoles, 02 de ene 2019							0	0	0.00%	
		jueves, 03 de ene 2019							0	0	0.00%	
		viernes, 04 de ene 2019							0	0	0.00%	
TOTAL			0	0			0	0.00%	0	0.00	0.00	
Subasta	14 Días	lunes, 31 de dic 2018							0	0	0.00%	
		martes, 01 de ene 2019							0	0	0.00%	
		miércoles, 02 de ene 2019							0	0	0.00%	
		jueves, 03 de ene 2019							0	0	0.00%	
		viernes, 04 de ene 2019							0	0	0.00%	
TOTAL			0	0			0	0.00%	0	0.00	0.00	
Subasta	30 Días	TOTAL		0	0			0	0.00%	0	0.00	0.00
Subasta	120 Días	TOTAL		0	0			0	0.00%	0	0.00	0.00
Ventanilla	14 Días	TOTAL		0	0			0	0.00%	0	0.00	0.00
TOTAL			22,471,930.00	22,471,930.00			22,471,930.00	0.00%	0	0.00	0.00	

2. Contracción Transitoria (millones de pesos \$)

Tipo	Plazo	DIA	CUPO	APROBADAS								
				PRESENTADAS			APROBADAS		EXCESO	VARIACION SEMANAL		
				MONTO	MINIMO	MAXIMO	MONTO	CORTE *	DEMANDA	ABSOLUTA	(%)	
Ventanilla	1 Día	lunes, 31 de dic 2018							0	0	0.00%	
		martes, 01 de ene 2019							0	0	0.00%	
		miércoles, 02 de ene 2019	0	313,432	3.25%	3.25%	313,432	3.25%	0	0	0.00%	
		jueves, 03 de ene 2019	0	213,831	3.25%	3.25%	213,831	3.25%	0	0	0.00%	
		viernes, 04 de ene 2019	0	73,973	3.25%	3.25%	73,973	3.25%	0	0	0.00%	
TOTAL			601,236	601,236			601,236	0	601,236.00	0.00		
Subasta	7 Días	lunes, 31 de dic 2018							0	0	0.00%	
		martes, 01 de ene 2019							0	0	0.00%	
		miércoles, 02 de ene 2019							0	0	0.00%	
		jueves, 03 de ene 2019							0	0	0.00%	
		viernes, 04 de ene 2019							0	0	0.00%	
TOTAL			0	0			0	0.00%	0	0.00	0.00	
Subasta	14 Días	lunes, 31 de dic 2018							0	0	0.00%	
		martes, 01 de ene 2019							0	0	0.00%	
		miércoles, 02 de ene 2019							0	0	0.00%	
		jueves, 03 de ene 2019							0	0	0.00%	
		viernes, 04 de ene 2019							0	0	0.00%	
TOTAL			0	0			0	0.00%	0	0.00	0.00	
Subasta	30 Días	TOTAL		0	0			0	0.00%	0	0.00	0.00
Subasta	62 Días	TOTAL		0	0			0	0.00%	0	0.00	0.00
Subasta	90 Días	TOTAL		0	0			0	0.00%	0	0.00	0.00
TOTAL			601,236.00	601,236.00			601,236.00	0.00%	0	0.00	0.00	

* Tasa Efectiva anual
Fuente: DFV, DODM

ANEXO 2: AGREGADOS MONETARIOS

CUADRO 5
M3 PÚBLICO Y PRIVADO ¹
(Miles de millones de pesos)

	diciembre			marzo			junio			septiembre			octubre		
	2016	2017	%	2017	2018	%	2017	2018	%	2017	2018	%	2017	2018	%
M3 Privado	395,365	420,629	6.4	391,717	414,376	5.8	398,892	413,690	3.7	396,341	412,976	4.2	396,926	414,929	4.5
Efectivo	55,542	59,852	7.8	48,789	53,908	10.5	49,237	54,023	9.7	50,324	54,338	8.0	50,807	54,754	7.8
PSE	339,823	360,777	6.2	342,928	360,468	5.1	349,655	359,667	2.9	346,017	358,639	3.6	346,119	360,175	4.1
Ctas. Ctes.	36,148	38,417	6.3	34,258	35,035	2.3	34,655	34,614	-0.1	32,725	35,285	7.8	33,010	36,664	11.1
CDT	144,698	152,432	5.3	151,771	158,174	4.2	151,079	159,069	5.3	152,256	157,621	3.5	152,609	156,918	2.8
Ahorro	131,554	138,707	5.4	129,194	137,830	6.7	135,526	135,010	-0.4	132,433	134,855	1.8	131,454	137,108	4.3
Otros	27,423	31,221	13.9	27,704	29,429	6.2	28,395	30,973	9.1	28,604	30,878	7.9	29,046	29,485	1.5
M3 Público	49,782	57,125	14.8	53,825	60,057	11.6	53,287	61,596	15.6	55,574	64,192	15.5	58,568	64,864	10.7
Ctas. Ctes.	10,153	10,098	-0.5	10,439	10,546	1.0	9,310	10,486	12.6	9,891	10,567	6.8	9,987	10,216	2.3
CDT	5,884	7,416	26.1	7,046	8,566	21.6	9,590	9,437	-1.6	9,686	9,983	3.1	9,354	10,021	7.1
Ahorro	24,014	29,686	23.6	27,453	31,502	14.7	25,911	32,344	24.8	27,120	33,985	25.3	30,998	35,703	15.2
Fiduciarios	5,920	6,050	2.2	6,477	6,788	4.8	6,157	6,593	7.1	6,561	7,145	8.9	6,066	6,423	5.9
Otros	3,812	3,875	1.6	2,410	2,655	10.2	2,318	2,735	18.0	2,316	2,511	8.4	2,163	2,501	15.6
M3 Total	445,147	477,753	7.3	445,542	474,433	6.5	452,178	475,285	5.1	451,915	477,168	5.6	455,495	479,793	5.3

CARTERA PÚBLICA Y PRIVADA ²
(Miles de millones de pesos)

Cartera Bruta	399,182	423,667	6.1	403,884	427,152	5.8	413,231	433,553	4.9	417,567	436,643	4.6	419,298	441,234	5.2
Pública	16,594	16,777	1.1	16,469	17,198	4.4	16,011	17,532	9.5	16,032	15,968	0.4	14,681	16,191	10.3
Privada	382,588	406,890	6.4	387,415	409,954	5.8	397,220	416,022	4.7	401,535	420,674	4.8	404,617	425,043	5.0

¹ Variación anual. A partir de entrada en vigencia de las NIIF en enero de 2015, las variaciones con respecto a los datos del 2014 tienen un efecto estadístico por cambios de metodología.

² Variación anual - para la cartera pública y privada, incluye Leasing Financiero

Fuentes: Banco de la República, cálculos con información de Balances y del formato 338 de la Superintendencia Financiera.

CUADRO 6
Portafolio Financiero del Sector Real en ml
(Miles de Millones de pesos)

AÑO	MES	TOTAL SECTOR REAL								
		TOTAL			SECTOR PUBLICO			SECTOR PRIVADO ¹		
		M3	TES	M3 + TES	M3	TES	TOTAL	M3	TES	TOTAL
2006	diciembre	132,740.1	64,184.7	196,924.8	23,061.2	30,872.4	53,933.6	109,678.9	33,312.3	142,991.2
2007	diciembre	156,820.1	71,221.9	228,041.9	24,129.7	31,221.9	55,351.6	132,690.4	40,000.0	172,690.4
2008	diciembre	183,455.2	82,331.7	265,787.0	29,448.4	36,925.8	66,374.2	154,006.8	45,405.9	199,412.7
2009	diciembre	197,491.3	86,560.0	284,051.3	30,180.5	36,444.8	66,625.3	167,310.7	50,115.2	217,425.9
2010	diciembre	219,828.3	101,942.8	321,771.1	33,088.8	40,159.4	73,248.2	186,739.5	61,783.5	248,523.0
2011	diciembre	259,929.7	110,967.9	370,897.6	37,698.6	42,480.6	80,179.2	222,231.1	68,487.3	290,718.4
2012	diciembre	300,208.6	113,374.9	413,583.5	43,024.8	41,748.0	84,772.8	257,183.8	71,626.9	328,810.7
2013	diciembre	341,304.2	128,429.9	469,734.1	51,428.4	45,315.1	96,743.5	289,875.8	83,114.8	372,990.6
2014	diciembre	371,418.5	146,828.4	518,246.9	52,573.7	44,626.8	97,200.5	318,844.8	102,201.5	421,046.4
2015	diciembre	414,501.0	157,017.5	571,518.4	46,294.7	45,977.4	92,272.1	368,206.3	111,040.0	479,246.3
2016	diciembre	445,146.6	184,070.6	629,217.2	49,781.5	45,519.2	95,300.7	395,365.1	138,551.4	533,916.5
2017	enero	442,210.1	185,906.3	628,116.4	51,900.6	44,900.9	96,801.6	390,309.4	141,005.4	531,314.8
	febrero	445,437.3	188,937.0	634,374.3	52,726.0	43,931.0	96,657.0	392,711.3	145,006.0	537,717.4
	marzo	445,542.1	192,877.4	638,419.5	53,825.3	44,071.8	97,897.1	391,716.8	148,805.6	540,522.4
	abril	449,811.7	198,056.6	647,868.2	55,749.1	47,522.2	103,271.3	394,062.6	150,534.4	544,597.0
	mayo	445,447.4	197,473.0	642,920.5	50,611.2	45,237.5	95,848.7	394,836.2	152,235.5	547,071.8
	junio	452,178.4	195,949.5	648,127.9	53,286.8	45,292.0	98,578.8	398,891.6	150,657.5	549,549.1
	julio	454,904.9	196,264.4	651,169.3	54,411.5	45,632.4	100,043.9	400,493.4	150,631.9	551,125.3
	agosto	452,643.5	198,805.3	651,448.8	53,355.6	44,730.6	98,086.2	399,287.9	154,074.7	553,362.5
	septiembre	451,915.2	200,164.9	652,080.0	55,574.4	45,898.9	101,473.3	396,340.8	154,265.9	550,606.7
	octubre	455,494.7	198,761.2	654,255.9	58,568.5	43,432.0	102,000.5	396,926.2	155,329.2	552,255.4
	noviembre	464,913.0	199,054.8	663,967.9	58,815.3	43,281.4	102,096.7	406,097.7	155,774.7	561,872.4
	diciembre	477,753.3	198,563.0	676,316.3	57,124.8	42,602.0	99,726.8	420,628.5	155,961.0	576,589.5
2018	enero	466,983.1	202,482.4	669,465.5	57,891.1	42,992.2	100,883.3	409,092.0	159,490.2	568,582.2
	febrero	472,239.7	205,886.9	678,126.6	58,852.3	44,340.3	103,192.6	413,387.4	161,546.6	574,934.0
	marzo	474,433.0	208,707.9	683,140.9	60,056.9	42,891.0	102,947.9	414,376.2	165,816.8	580,193.0
	abril	472,308.9	214,184.5	686,493.4	61,359.3	49,146.7	110,506.0	410,949.6	165,037.7	575,987.4
	mayo	469,406.1	224,287.7	693,693.8	60,841.0	53,221.2	114,062.2	408,565.1	171,066.5	579,631.6
	junio	475,285.2	225,230.2	700,515.3	61,595.6	52,865.6	114,461.2	413,689.6	172,364.5	586,054.1
	julio	479,576.5	226,637.2	706,213.7	64,007.2	53,497.0	117,504.2	415,569.3	173,140.2	588,709.6
	agosto	480,467.3	230,872.0	711,339.4	64,444.0	53,148.3	117,592.4	416,023.3	177,723.7	593,747.0
	septiembre	477,168.4	234,444.8	711,613.2	64,191.9	55,564.3	119,756.2	412,976.5	178,880.6	591,857.0
	octubre	479,793.0	240,456.6	720,249.5	64,864.1	59,077.0	123,941.1	414,928.8	181,379.6	596,308.5

Portafolio Financiero del Sector Real en ml
(% Variaciones)

AÑO	MES	TOTAL SECTOR REAL								
		TOTAL			SECTOR PUBLICO			SECTOR PRIVADO ¹		
		M3	TES	M3 + TES	M3	TES	TOTAL	M3	TES	TOTAL
2007	diciembre	18.1%	11.0%	15.8%	4.6%	1.1%	2.6%	21.0%	20.1%	20.8%
2008	diciembre	17.0%	15.6%	16.6%	22.0%	18.3%	19.9%	16.1%	13.5%	15.5%
2009	diciembre	7.7%	5.1%	6.9%	2.5%	-1.3%	0.4%	8.6%	10.4%	9.0%
2010	diciembre	11.3%	17.8%	13.3%	9.6%	10.2%	9.9%	11.6%	23.3%	14.3%
2011	diciembre	18.2%	8.9%	15.3%	13.9%	5.8%	9.5%	19.0%	10.9%	17.0%
2012	diciembre	15.5%	2.2%	11.5%	14.1%	-1.7%	5.7%	15.7%	4.6%	13.1%
2013	diciembre	13.7%	13.3%	13.6%	19.5%	8.5%	14.1%	12.7%	16.0%	13.4%
2014	diciembre	8.8%	14.3%	10.3%	2.2%	-1.5%	0.5%	10.0%	23.0%	12.9%
2015	diciembre	11.6%	6.9%	10.3%	-11.9%	3.0%	-5.1%	15.5%	8.6%	13.8%
2016	diciembre	7.4%	17.2%	10.1%	7.5%	-1.0%	3.3%	7.4%	24.8%	11.4%
2017	enero	6.9%	18.3%	10.1%	6.3%	-3.0%	1.8%	7.0%	27.2%	11.7%
	febrero	6.2%	19.5%	9.9%	7.8%	-5.9%	1.1%	6.0%	30.1%	11.6%
	marzo	6.0%	22.9%	10.6%	9.0%	4.2%	6.8%	5.6%	29.8%	11.3%
	abril	6.8%	22.9%	11.3%	5.9%	10.9%	8.1%	6.9%	27.3%	11.9%
	mayo	6.1%	19.3%	9.8%	-2.8%	1.9%	-0.6%	7.3%	25.7%	11.9%
	junio	6.5%	17.0%	9.4%	1.7%	-1.4%	0.3%	7.1%	23.9%	11.3%
	julio	6.0%	13.6%	8.2%	1.9%	-2.6%	-0.2%	6.6%	19.5%	9.9%
	agosto	6.6%	13.4%	8.6%	1.8%	0.0%	1.0%	7.2%	18.0%	10.0%
	septiembre	5.4%	11.5%	7.2%	6.8%	-1.0%	3.1%	5.2%	15.8%	8.0%
	octubre	5.7%	9.3%	6.7%	11.2%	-9.2%	1.5%	4.9%	15.9%	7.8%
	noviembre	5.5%	8.1%	6.2%	9.4%	-8.6%	0.9%	4.9%	13.8%	7.3%
	diciembre	7.3%	7.9%	7.5%	14.8%	-6.4%	4.6%	6.4%	12.6%	8.0%
2018	enero	5.6%	8.9%	6.6%	11.5%	-4.3%	4.2%	4.8%	13.1%	7.0%
	febrero	6.0%	9.0%	6.9%	11.6%	0.9%	6.8%	5.3%	11.4%	6.9%
	marzo	6.5%	8.2%	7.0%	11.6%	-2.7%	5.2%	5.8%	11.4%	7.3%
	abril	5.0%	8.1%	6.0%	10.1%	3.4%	7.0%	4.3%	9.6%	5.8%
	mayo	5.4%	13.6%	7.9%	20.2%	17.6%	19.0%	3.5%	12.4%	6.0%
	junio	5.1%	14.9%	8.1%	15.6%	16.7%	16.1%	3.7%	14.4%	6.6%
	julio	5.4%	15.5%	8.5%	17.6%	17.2%	17.5%	3.8%	14.9%	6.8%
	agosto	6.1%	16.1%	9.2%	20.8%	18.8%	19.9%	4.2%	15.3%	7.3%
	septiembre	5.6%	17.1%	9.1%	15.5%	21.1%	18.0%	4.2%	16.0%	7.5%
	octubre	5.3%	21.0%	10.1%	10.7%	36.0%	21.5%	4.5%	16.8%	8.0%

¹No incluye los TES del sector financiero

Fuente: cálculos DTIE con base en DFV, Banco de la República.

ANEXO 3: CARTERA

CUADRO 1

Evolucion de la Cartera Bruta Total¹

Semana	Fecha	Cartera M/L MM\$			Cartera M/E en pesos MM\$			Cartera Total 1/ MM\$			Cartera M/E en US\$/ (Millones)		
		2018	2017	2018	Var. % Anual	2017	2018	Var. % Anual	2017	2018	Var. % Anual	2017	2018
1	ene-05	380,350.0	407,612.0	7.2	21,326.4	19,229.4	-9.8	401,676.3	426,841.3	6.3	7,306.0	6,634.7	-9.2
2	ene-12	380,069.3	407,229.9	7.1	21,388.1	18,796.4	-12.1	401,457.4	426,026.3	6.1	7,284.9	6,581.7	-9.7
3	ene-19	380,124.9	407,094.0	7.1	21,179.7	18,527.1	-12.5	401,304.7	425,621.0	6.1	7,233.7	6,496.7	-10.2
4	ene-26	380,651.6	407,324.1	7.0	21,156.4	18,159.1	-14.2	401,808.0	425,483.2	5.9	7,220.2	6,473.6	-10.3
5	feb-02	381,077.9	408,027.2	7.1	20,567.0	18,211.5	-11.5	401,644.8	426,238.8	6.1	7,201.8	6,430.3	-10.7
6	feb-09	381,352.1	408,534.0	7.1	20,532.2	18,464.6	-10.1	401,884.3	426,998.6	6.2	7,199.3	6,348.0	-11.8
7	feb-16	383,140.8	410,699.4	7.2	20,914.5	18,001.7	-13.9	404,055.3	428,701.0	6.1	7,204.9	6,309.4	-12.4
8	feb-23	383,896.6	410,898.6	7.0	20,889.4	17,849.2	-14.6	404,786.0	428,747.7	5.9	7,236.9	6,263.8	-13.4
9	mar-02	384,096.8	411,502.5	7.1	21,568.1	18,080.7	-16.2	405,665.0	429,583.2	5.9	7,243.9	6,279.9	-13.3
10	mar-09	384,379.9	411,371.0	7.0	21,593.4	17,830.1	-17.4	405,973.3	429,201.1	5.7	7,244.1	6,219.2	-14.1
11	mar-16	385,287.6	414,343.4	7.5	21,187.1	17,943.5	-15.3	406,474.7	432,287.0	6.4	7,274.5	6,290.5	-13.5
12	mar-23	385,931.8	414,597.7	7.4	21,155.5	17,884.1	-15.5	407,087.3	432,481.8	6.2	7,295.1	6,277.3	-14.0
13	mar-30	387,319.4	414,987.1	7.1	20,885.5	17,282.2	-17.3	408,204.8	432,269.3	5.9	7,237.9	6,215.6	-14.1
14	abr-06	387,645.5	415,168.9	7.1	20,746.3	17,318.2	-16.5	408,391.8	432,487.2	5.9	7,259.0	6,203.1	-14.5
15	abr-13	387,664.0	415,793.0	7.3	20,891.4	16,722.6	-20.0	408,555.4	432,515.6	5.9	7,272.8	6,181.3	-15.0
16	abr-20	388,365.9	416,307.3	7.2	20,992.9	17,098.3	-18.6	409,358.8	433,405.6	5.9	7,317.4	6,199.6	-15.3
17	abr-27	389,513.7	416,855.8	7.0	21,501.4	17,259.4	-19.7	411,015.1	434,115.3	5.6	7,293.9	6,150.3	-15.7
18	may-04	388,923.6	416,782.2	7.2	21,549.7	17,309.2	-19.7	410,473.2	434,091.3	5.8	7,275.9	6,087.5	-16.3
19	may-11	390,166.1	417,405.3	7.0	21,323.9	17,279.8	-19.0	411,490.0	434,685.1	5.6	7,306.0	6,118.8	-16.2
20	may-18	390,964.5	417,837.6	6.9	21,177.4	17,930.1	-15.3	412,141.8	435,767.7	5.7	7,329.2	6,128.5	-16.4
21	may-25	391,669.4	418,382.7	6.8	21,429.4	17,692.0	-17.4	413,098.9	436,074.7	5.6	7,355.3	6,127.8	-16.7
22	jun-01	392,236.2	419,526.6	7.0	21,253.2	17,286.5	-18.7	413,489.4	436,813.1	5.6	7,342.1	6,026.9	-17.9
23	jun-08	392,959.3	419,231.8	6.7	21,505.0	17,242.4	-19.8	414,464.3	436,474.2	5.3	7,365.8	6,037.7	-18.0
24	jun-15	394,113.9	419,190.6	6.4	21,808.0	17,497.0	-19.8	415,921.8	436,687.6	5.0	7,363.4	6,054.2	-17.8
25	jun-22	394,536.5	419,967.8	6.4	22,299.1	17,776.2	-20.3	416,835.7	437,744.0	5.0	7,406.7	6,091.5	-17.8
26	jun-29	395,604.3	421,066.7	6.4	22,307.5	17,761.2	-20.4	417,911.9	438,827.9	5.0	7,312.9	6,060.2	-17.1
27	jul-06	394,114.3	420,121.9	6.6	22,605.8	17,530.0	-22.5	416,720.1	437,651.9	5.0	7,309.5	6,112.4	-16.4
28	jul-13	395,002.8	420,779.6	6.5	22,122.2	17,500.0	-20.9	417,125.0	438,279.6	5.1	7,326.3	6,115.2	-16.5
29	jul-20	395,489.4	421,670.5	6.6	21,971.0	17,615.5	-19.8	417,460.3	439,286.0	5.2	7,297.5	6,108.4	-16.3
30	jul-27	396,243.9	421,655.2	6.4	21,885.1	17,540.4	-19.9	418,129.1	439,195.6	5.0	7,306.7	6,088.7	-16.7
31	ago-03	396,401.4	421,363.0	6.3	21,733.3	17,643.1	-18.8	418,134.7	439,006.1	5.0	7,306.8	6,086.0	-16.7
32	ago-10	396,661.4	420,080.0	5.9	21,800.6	17,915.8	-17.8	418,462.0	437,995.7	4.7	7,303.4	6,091.8	-16.6
33	ago-17	396,996.0	420,907.9	6.0	21,873.9	18,570.4	-15.1	418,869.9	439,478.3	4.9	7,304.9	6,141.0	-15.9
34	ago-24	397,342.6	420,831.3	5.9	21,439.7	18,390.2	-14.2	418,782.4	439,221.5	4.9	7,307.4	6,216.2	-14.9
35	ago-31	397,734.5	420,984.0	5.8	21,188.8	18,933.0	-10.6	418,923.3	439,917.0	5.0	7,216.7	6,201.2	-14.1
36	sep-07	397,853.6	420,520.3	5.7	20,933.6	19,026.4	-9.1	418,787.2	439,546.7	5.0	7,195.8	6,197.2	-13.9
37	sep-14	399,297.7	421,800.5	5.6	20,790.0	18,777.3	-9.7	420,087.8	440,577.8	4.9	7,174.3	6,205.2	-13.5
38	sep-21	400,000.7	422,764.7	5.7	20,660.5	18,684.5	-9.6	420,661.2	441,449.2	4.9	7,122.5	6,213.7	-12.8
39	sep-28	401,256.7	423,454.5	5.5	20,871.4	18,648.5	-10.7	422,128.1	442,103.0	4.7	7,107.2	6,274.4	-11.7
40	oct-05	400,856.0	423,562.2	5.7	21,124.8	19,084.7	-9.7	421,980.8	442,647.0	4.9	7,179.9	6,295.9	-12.3
41	oct-12	401,421.6	424,363.1	5.7	20,898.4	19,536.1	-6.5	422,320.0	443,899.1	5.1	7,127.6	6,324.8	-11.3
42	oct-19	402,060.1	425,273.8	5.8	20,814.6	19,650.2	-5.6	422,874.7	444,924.0	5.2	7,087.9	6,380.2	-10.0
43	oct-26	402,559.1	426,141.2	5.9	21,346.4	20,009.8	-6.3	423,905.5	446,150.9	5.2	7,092.2	6,282.0	-11.4
44	nov-02	402,595.0	426,774.9	6.0	21,528.0	19,662.4	-8.7	424,123.0	446,437.3	5.3	7,045.5	6,187.9	-12.2
45	nov-09	403,537.2	427,008.3	5.8	21,154.5	19,760.9	-6.6	424,691.7	446,769.2	5.2	7,040.0	6,220.2	-11.6
46	nov-16	404,285.8	427,872.9	5.8	21,127.2	19,871.0	-5.9	425,413.0	447,743.9	5.2	7,034.9	6,261.4	-11.0
47	nov-23	405,184.3	429,406.8	6.0	20,896.4	20,314.8	-2.8	426,080.7	449,721.6	5.5	7,020.7	6,301.2	-10.2
48	nov-30	406,101.6	431,591.8	6.3	21,236.9	20,351.5	-4.2	427,338.5	451,943.3	5.8	7,065.4	6,290.5	-11.0
49	dic-07	406,344.6	431,233.9	6.1	21,147.3	19,823.0	-6.3	427,491.9	451,056.9	5.5	7,011.3	6,286.5	-10.3
50	dic-14	408,117.3	433,100.6	6.1	21,046.6	20,120.4	-4.4	429,164.0	453,221.0	5.6	7,023.5	6,294.9	-10.4
51	dic-21	408,893.6	435,528.7	6.5	20,579.8	20,379.2	-1.0	429,473.4	455,907.9	6.2	6,947.6	6,203.1	-10.7
52	dic-28	408,869.9	434,994.7	6.4	19,502.8	19,618.9	0.6	428,372.7	454,613.6	6.1	6,535.8	6,037.0	-7.6

¹ No incluye la cartera de la FDN. Corresponde a Cartera Ajustada

Fuente: Formato 281 de la Superintendencia Financiera.

CUADRO 2
Evolucion de la Cartera Bruta por Modalidad¹

Semana	Fecha	Comercial ² MM\$						Consumo ³ MM\$						Microcrédito MM\$						Hipotecaria ⁴ MM\$		
		Moneda Legal			Moneda Extranjera			Moneda Legal			Moneda Extranjera			Moneda Legal			Moneda Extranjera			Moneda Legal		
		2017	2018	Var. % Anual	2017	2018	Var. % Anual	2017	2018	Var. % Anual	2017	2018	Var. % Anual	2017	2018	Var. % Anual	2017	2018	Var. % Anual	2017	2018	Var. % Anual
1	ene-05	204,391.6	213,874.4	4.6	20,804.0	18,701.5	-10.1	111,978.5	122,702.7	9.6	522.2	527.8	1.1	11,206.2	12,072.2	7.7	0.1	0.1	0.0	52,773.7	58,962.7	11.7
2	ene-12	204,091.2	213,497.6	4.6	20,854.6	18,265.0	-12.4	112,036.2	122,750.0	9.6	533.3	531.3	-0.4	11,176.9	12,025.7	7.6	0.1	0.1	0.0	52,765.0	58,956.6	11.7
3	ene-19	203,952.3	213,230.3	4.5	20,656.8	18,007.9	-12.8	112,173.2	122,828.9	9.5	522.8	519.1	-0.7	11,203.7	12,045.1	7.5	0.1	0.1	0.0	52,795.7	58,989.7	11.7
4	ene-26	204,004.0	213,110.8	4.5	20,632.1	17,651.5	-14.4	112,579.4	123,062.7	9.3	524.2	507.6	-3.2	11,262.6	12,096.5	7.4	0.1	0.1	0.0	52,805.6	59,054.1	11.8
5	feb-02	204,151.4	213,594.5	4.6	20,063.3	17,707.3	-11.7	112,708.6	123,225.5	9.3	503.5	504.2	0.1	11,286.7	12,142.1	7.6	0.1	0.1	0.0	52,931.2	59,065.2	11.6
6	feb-09	204,190.5	213,986.7	4.8	20,033.5	17,946.7	-10.4	112,841.8	123,293.4	9.3	498.6	517.8	3.9	11,275.2	12,128.8	7.6	0.1	0.1	0.0	53,044.7	59,125.0	11.5
7	feb-16	205,657.2	215,768.9	4.9	20,420.7	17,497.7	-14.3	112,971.6	123,528.7	9.3	493.8	503.9	2.1	11,295.8	12,136.2	7.4	0.1	0.1	0.0	53,216.3	59,265.6	11.4
8	feb-23	205,736.3	215,586.3	4.8	20,393.8	17,345.5	-14.9	113,438.1	123,774.8	9.1	495.6	503.6	1.6	11,336.4	12,171.2	7.4	0.1	0.1	0.0	53,385.8	59,366.3	11.2
9	mar-02	205,783.8	215,793.6	4.9	21,063.6	17,578.3	-16.5	113,379.8	123,804.5	9.2	504.4	502.3	-0.4	11,353.3	12,202.4	7.5	0.1	0.1	0.0	53,580.0	59,702.0	11.4
10	mar-09	205,959.4	215,650.8	4.7	21,081.0	17,327.7	-17.8	113,411.8	123,719.7	9.1	512.3	502.4	-1.9	11,336.5	12,174.1	7.4	0.1	0.1	0.0	53,672.2	59,826.4	11.5
11	mar-16	206,511.6	218,270.6	5.7	20,696.9	17,446.3	-15.7	113,634.9	123,927.7	9.1	490.1	497.2	1.4	11,353.3	12,175.7	7.2	0.1	0.1	0.0	53,787.9	59,969.4	11.5
12	mar-23	206,535.5	218,131.6	5.6	20,657.8	17,385.4	-15.8	114,133.8	124,182.1	8.8	497.6	498.6	0.2	11,373.5	12,192.8	7.2	0.1	0.1	0.0	53,889.0	60,091.2	11.5
13	mar-30	207,083.9	218,217.0	5.4	20,391.2	16,790.6	-17.7	114,667.3	124,316.4	8.4	494.1	491.5	-0.5	11,441.4	12,228.1	6.9	0.1	0.1	0.0	54,126.8	60,225.6	11.3
14	abr-06	207,662.9	218,516.3	5.3	20,263.5	16,822.9	-17.0	114,507.8	124,251.3	8.5	482.7	495.2	2.6	11,412.0	12,159.5	6.5	0.1	0.1	0.0	54,162.8	60,241.9	11.2
15	abr-13	207,394.1	218,677.8	5.4	20,398.5	16,241.1	-20.4	114,661.4	124,607.7	8.7	492.9	481.4	-2.3	11,410.1	12,169.7	6.7	0.1	0.1	0.0	54,198.5	60,337.8	11.3
16	abr-20	207,866.2	218,756.4	5.2	20,496.3	16,618.5	-18.9	114,820.0	124,899.5	8.8	496.6	479.8	-3.4	11,402.6	12,195.7	7.0	0.0	0.0	0.0	54,277.0	60,455.6	11.4
17	abr-27	208,120.7	218,705.8	5.1	20,989.1	16,764.8	-20.1	115,386.5	125,286.5	8.6	512.1	494.5	-3.4	11,484.2	12,243.8	6.6	0.1	0.0	0.0	54,522.3	60,619.8	11.2
18	may-04	207,844.9	218,591.2	5.2	21,034.1	16,808.5	-20.1	115,083.8	125,204.4	8.8	515.5	500.7	-2.9	11,449.1	12,233.6	6.9	0.1	0.0	0.0	54,535.8	60,753.0	11.4
19	may-11	208,721.2	218,967.1	4.9	20,808.1	16,774.5	-19.4	115,363.1	125,381.6	8.7	515.6	505.2	-2.0	11,453.3	12,215.6	6.7	0.2	0.0	0.0	54,628.5	60,840.9	11.4
20	may-18	209,106.3	219,017.4	4.7	20,677.6	17,408.0	-15.8	115,658.4	125,664.7	8.7	499.7	522.0	4.5	11,467.9	12,210.5	6.5	0.1	0.0	0.0	54,731.9	60,944.9	11.4
21	may-25	208,983.2	218,952.0	4.8	20,915.0	17,169.2	-17.9	116,274.7	126,059.3	8.4	514.4	522.8	1.6	11,524.9	12,252.6	6.3	0.1	0.0	0.0	54,886.5	61,118.8	11.4
22	jun-01	209,221.4	219,278.9	4.8	20,741.2	16,770.3	-19.1	116,440.7	126,571.9	8.7	511.8	516.0	0.8	11,553.0	12,312.0	6.6	0.2	0.1	0.0	55,021.2	61,363.8	11.5
23	jun-08	209,843.9	219,208.9	4.5	20,985.3	16,723.5	-20.3	116,472.8	126,356.4	8.5	519.6	518.9	-0.1	11,552.2	12,261.8	6.1	0.2	0.1	0.0	55,090.4	61,404.8	11.5
24	jun-15	210,551.9	218,822.3	3.9	21,287.2	16,967.3	-20.3	116,770.2	126,610.6	8.4	520.5	529.6	1.7	11,600.9	12,245.3	5.6	0.2	0.1	0.0	55,190.8	61,512.4	11.5
25	jun-22	210,531.1	219,125.9	4.1	21,759.3	17,241.8	-20.8	117,104.3	126,912.0	8.4	539.6	534.4	-1.0	11,620.5	12,278.4	5.7	0.2	0.1	0.0	55,280.5	61,651.5	11.5
26	jun-29	210,759.5	219,399.1	4.1	21,746.8	17,216.8	-20.8	117,628.1	127,377.5	8.3	560.5	544.3	-2.9	11,708.8	12,348.2	5.5	0.2	0.1	-42.7	55,500.0	61,941.9	11.6
27	jul-06	209,680.4	219,087.2	4.5	22,034.3	16,996.8	-22.9	117,256.2	126,826.1	8.2	571.3	533.1	-6.7	11,659.1	12,278.6	5.3	0.2	0.1	-44.7	55,518.5	61,929.9	11.5
28	jul-13	210,184.6	219,464.3	4.4	21,558.1	16,961.0	-21.3	117,522.5	127,010.8	8.1	563.9	538.8	-4.4	11,685.9	12,278.8	5.1	0.2	0.2	-6.7	55,609.9	62,025.7	11.5
29	jul-20	210,406.0	219,947.3	4.5	21,415.1	17,076.4	-20.3	117,696.0	127,299.1	8.2	555.7	538.9	-3.0	11,710.5	12,294.8	5.0	0.2	0.2	-5.7	55,676.9	62,129.3	11.6
30	jul-27	210,516.0	219,378.2	4.2	21,327.6	16,990.2	-20.3	118,158.9	127,688.6	8.1	557.3	550.0	-1.3	11,781.5	12,348.1	4.8	0.2	0.2	-5.3	55,787.6	62,240.4	11.6
31	ago-03	210,529.4	218,687.0	3.9	21,191.4	17,096.2	-19.3	118,165.7	127,873.7	8.2	541.7	546.7	0.9	11,794.8	12,344.5	4.7	0.2	0.2	3.5	55,911.4	62,457.8	11.7
32	ago-10	210,537.3	217,182.0	3.2	21,249.4	17,352.4	-18.3	118,377.7	128,079.8	8.2	551.0	563.1	2.2	11,774.3	12,302.4	4.5	0.2	0.2	4.7	55,972.1	62,515.8	11.7
33	ago-17	210,550.4	217,586.2	3.3	21,334.7	18,001.9	-15.6	118,555.8	128,354.0	8.3	538.9	568.3	5.5	11,808.7	12,324.1	4.4	0.2	0.2	27.9	56,081.1	62,643.6	11.7
34	ago-24	210,289.5	216,914.4	3.2	20,904.3	17,829.4	-14.7	119,017.4	128,814.8	8.2	535.2	560.5	4.7	11,843.0	12,347.2	4.2	0.2	0.2	38.5	56,192.7	62,758.4	11.7
35	ago-31	210,135.7	216,131.6	2.9	20,662.4	18,352.9	-11.2	119,269.6	129,414.3	8.5	526.2	579.8	10.2	11,916.4	12,415.6	4.2	0.2	0.3	42.9	56,412.8	63,022.4	11.7
36	sep-07	210,472.2	216,072.9	2.7	20,409.7	18,447.5	-9.6	119,038.8	129,030.3	8.4	523.7	578.6	10.5	11,892.8	12,366.4	4.0	0.2	0.3	71.3	56,449.8	63,050.7	11.7
37	sep-14	211,288.1	216,774.3	2.6	20,270.9	18,203.8	-10.2	119,543.7	129,483.8	8.3	518.9	573.2	10.5	11,906.2	12,381.5	4.0	0.2	0.3	101.0	56,559.8	63,160.8	11.7
38	sep-21	211,466.6	217,156.0	2.7	20,147.7	18,120.8	-10.1	119,879.6	129,903.6	8.4	512.6	563.4	9.9	11,949.9	12,404.8	3.8	0.1	0.3	123.7	56,704.7	63,300.3	11.6
39	sep-28	211,897.4	217,005.9	2.4	20,347.5	18,085.0	-11.1	120,355.0	130,447.1	8.4	523.8	563.1	7.5	12,033.7	12,429.0	3.3	0.1	0.4	177.2	56,970.6	63,572.5	11.6
40	oct-05	211,891.5	217,538.1	2.7	20,603.8	18,516.3	-10.1	119,986.5	130,045.6	8.4	520.8	568.1	9.1	11,975.9	12,394.0	3.5	0.1	0.4	164.5	57,002.1	63,584.6	11.5
41	oct-12	211,972.9	217,669.9	2.7	20,370.7	18,942.8	-7.0	120,331.4	130,551.1	8.5	527.6	592.9	12.4	11,980.4	12,401.0	3.5	0.1	0.4	170.5	57,136.9	63,741.0	11.6
42	oct-19	212,268.9	218,093.3	2.7	20,286.5	19,056.2	-6.1	120,578.6	130,928.1	8.6	528.0	593.6	12.4	11,973.4	12,397.7	3.5	0.1	0.4	186.7	57,239.1	63,854.7	11.6
43	oct-26	212,227.8	218,235.0	2.8	20,797.8	19,389.0	-6.8	120,985.4	131,446.3	8.7	548.5	620.3	13.1	12,027.2	12,443.6	3.5	0.1	0.4	189.3	57,338.7	64,016.4	11.6
44	nov-02	211,868.2	218,593.0	3.2	20,976.4	19,047.5	-9.2	121,070.7	131,527.3	8.6	551.5	614.5	11.4	12,046.6	12,476.7	3.6	0.1	0.4	184.3	57,609.4	64,177.8	11.4
45	nov-09	212,539.7	218,691.2	2.9	20,602.3	19,138.0	-7.1	121,292.9	131,644.2	8.5	552.0	622.6	12.8	12,011.4	12,440.7	3.6	0.1	0.4	343.5	57,693.2	64,232.3	11.3
46	nov-16	212,909.2	219,184.1	2.9	20,577.9	19,251.2	-6.4	121,574.7	131,908.7	8.5	549.2	619.4	12.8	12,000.0	12,445.6	3.7	0.1	0.4	343.3	57,801.9	64,334.4	11.3
47	nov-23	212,961.9	219,789.9	3.2	20,350.2	19,682.8	-3.3	122,159.0	132,627.5	8.6	546.1	631.6	15.7	12,048.1	12,489.8	3.7	0.1	0.4	345.1	58,015.3	64,499.6	11.2
48	nov-30	212,825.7	220,313.2	3.5	20,672.8	19,696.7	-4.7	122,924.5	133,903.1	8												

CUADRO 3

Desembolsos y Tasas de Interés Cartera Comercial ¹

Moneda Legal

Semana	Fecha 2018	Comercial ²				Ordinario				Preferencial				Tesorería			
		Desembolsos MM\$		Tasa de interés % ³		Desembolsos MM\$		Tasa de interés % ³		Desembolsos MM\$		Tasa de interés % ³		Desembolsos MM\$		Tasa de interés % ³	
		2017	2018	2017	2018	2017	2018	2017	2018	2017	2018	2017	2018	2017	2018	2017	2018
1	ene-05	1,420.4	2,002.4	12.96	9.21	802.3	634.9	14.12	11.49	588.8	1,311.6	11.39	8.14	29.3	55.8	12.69	8.37
2	ene-12	1,593.1	1,553.6	12.97	10.11	786.5	762.5	14.38	11.71	764.5	750.4	11.55	8.56	42.0	40.7	12.32	8.75
3	ene-19	2,428.5	2,288.3	12.90	9.91	1,236.5	1,128.2	14.40	11.77	1,117.3	979.0	11.29	8.27	74.8	181.0	12.22	7.15
4	ene-26	2,635.6	2,796.6	12.65	9.60	1,297.8	1,234.2	14.26	11.44	1,258.4	1,489.1	11.03	8.12	79.4	73.3	11.98	8.83
5	feb-02	3,020.1	2,915.2	12.94	10.05	1,769.1	1,483.9	13.94	11.56	1,161.4	1,380.9	11.49	8.46	89.6	50.3	11.93	9.18
6	feb-09	2,249.2	3,381.2	13.02	9.04	1,412.3	1,213.0	13.89	11.30	757.8	2,114.4	11.47	7.74	79.1	53.8	12.19	9.28
7	feb-16	3,575.2	4,174.4	12.59	9.30	2,094.6	1,966.4	13.57	10.79	1,417.0	2,071.6	11.16	7.95	63.6	136.3	12.25	8.25
8	feb-23	2,770.3	2,638.6	12.75	9.57	1,483.6	1,228.8	13.84	11.60	1,169.7	1,277.0	11.45	7.85	117.1	132.8	11.88	7.28
9	mar-02	2,850.2	3,694.7	12.97	9.72	1,679.2	1,629.7	13.87	11.77	1,005.4	1,921.2	11.48	8.12	165.6	143.8	12.84	7.91
10	mar-09	2,104.9	2,680.1	12.97	9.48	1,209.4	1,200.5	14.21	11.68	827.4	1,419.9	11.24	7.65	68.1	59.7	11.97	8.56
11	mar-16	2,759.6	4,507.1	12.55	8.78	1,541.6	1,435.4	13.60	11.13	1,155.9	2,996.0	11.22	7.63	62.1	75.7	11.03	9.81
12	mar-23	2,004.0	3,028.5	12.54	9.47	1,062.6	1,488.7	13.88	10.78	887.0	1,400.8	10.97	8.28	54.4	139.0	12.18	7.47
13	mar-30	3,040.9	2,653.1	12.66	9.19	1,749.2	1,265.6	13.73	11.06	1,155.6	1,270.3	11.19	7.38	136.1	117.2	11.24	8.66
14	abr-06	2,400.2	2,167.4	12.41	9.63	1,201.3	1,120.3	13.83	11.27	1,143.9	1,008.6	10.95	7.86	55.0	38.5	11.46	8.22
15	abr-13	1,966.8	2,938.4	11.82	9.57	762.4	1,277.0	13.80	11.20	1,172.1	1,567.2	10.55	8.31	32.3	94.2	11.28	8.56
16	abr-20	2,722.0	3,716.0	12.11	8.98	1,289.8	1,291.7	13.62	11.18	1,342.7	2,283.7	10.71	7.82	89.4	140.5	11.37	7.73
17	abr-27	3,425.8	2,821.1	12.06	9.55	1,684.4	1,374.5	13.66	11.05	1,575.7	1,326.8	10.46	8.15	165.7	119.8	11.13	7.89
18	may-04	1,765.2	2,104.2	12.42	10.11	1,028.7	1,097.6	13.72	11.60	699.8	944.2	10.54	8.46	36.7	62.4	11.86	8.69
19	may-11	2,797.9	2,796.0	11.60	9.06	1,286.0	1,187.2	13.48	11.21	1,404.5	1,559.6	10.02	7.41	107.5	49.2	9.63	9.51
20	may-18	3,003.9	1,923.3	11.68	9.90	1,391.3	1,097.7	13.21	11.12	1,468.3	751.6	10.30	8.22	144.3	73.9	11.03	9.01
21	may-25	3,326.3	3,412.1	11.54	9.10	1,406.7	1,448.0	13.31	10.81	1,778.7	1,915.9	10.20	7.82	140.9	48.3	10.60	9.14
22	jun-01	3,412.7	3,798.0	11.18	9.48	1,374.8	1,917.7	13.23	11.23	1,878.7	1,698.8	9.70	7.68	159.2	181.5	10.89	7.78
23	jun-08	2,390.6	1,958.9	11.43	9.75	1,064.5	980.0	13.26	11.44	1,234.8	924.3	9.89	8.05	91.3	54.6	10.94	8.23
24	jun-15	3,227.9	2,188.8	11.28	9.64	1,684.0	1,234.3	12.51	10.87	1,420.4	909.1	9.90	7.94	123.5	45.4	10.45	10.22
25	jun-22	2,688.7	2,589.2	11.31	9.32	1,182.0	1,460.8	13.04	10.41	1,401.5	1,008.2	9.87	7.96	105.2	120.2	11.03	7.52
26	jun-29	4,353.4	3,978.0	10.96	9.23	1,797.6	1,901.9	12.92	10.74	2,350.6	1,783.3	9.51	7.93	205.3	292.7	10.24	7.36
27	jul-06	1,850.4	2,238.0	11.34	9.39	960.6	906.1	12.79	11.20	821.5	1,272.7	9.73	8.12	68.3	59.2	10.24	9.05
28	jul-13	2,269.6	2,304.4	11.49	9.53	1,216.1	1,210.2	13.01	11.01	993.1	1,034.0	9.70	7.82	60.4	60.1	10.57	8.96
29	jul-20	2,710.4	2,361.0	10.57	9.39	1,110.2	1,127.6	12.52	10.88	1,540.0	1,170.0	9.17	7.97	60.2	63.4	10.31	9.29
30	jul-27	3,389.6	2,680.5	10.81	9.30	1,538.4	1,367.1	12.35	10.85	1,737.4	1,227.4	9.49	7.56	113.7	85.9	10.10	9.48
31	ago-03	2,796.7	3,162.6	10.67	9.22	1,275.6	1,665.7	12.47	10.65	1,437.2	1,392.1	9.13	7.61	83.9	104.8	9.84	7.95
32	ago-10	2,058.0	1,722.5	10.77	9.32	964.3	961.5	12.48	10.74	1,008.1	717.3	9.23	7.42	85.6	43.7	9.75	9.01
33	ago-17	2,825.6	2,749.0	10.53	8.75	1,251.9	1,244.4	12.26	10.77	1,513.6	1,452.0	9.15	6.96	60.0	52.6	9.46	10.15
34	ago-24	2,545.3	2,010.2	10.30	9.31	1,071.2	1,096.6	12.08	10.62	1,428.0	871.9	8.97	7.59	46.2	41.7	9.96	10.50
35	ago-31	3,541.1	3,177.9	10.65	9.67	1,739.2	1,791.6	12.12	10.74	1,656.9	1,284.3	9.25	8.28	145.0	102.0	8.95	8.43
36	sep-07	3,021.0	2,226.0	10.11	9.27	1,329.2	1,132.4	11.87	10.99	1,622.0	1,059.9	8.70	7.44	69.9	33.7	9.11	9.12
37	sep-14	3,028.7	2,684.7	10.39	9.22	1,456.1	1,369.7	12.10	10.75	1,488.3	1,278.6	8.81	7.60	84.3	36.4	8.85	8.79
38	sep-21	2,938.6	2,470.1	10.32	9.41	1,334.7	1,344.2	12.18	10.66	1,507.4	1,041.5	8.78	7.76	96.5	84.4	8.82	9.86
39	sep-28	4,530.6	3,712.3	10.09	9.35	1,784.8	2,019.2	12.03	10.53	2,623.4	1,586.7	8.78	7.85	122.4	106.5	9.71	9.41
40	oct-05	2,352.2	2,514.2	10.84	9.14	1,380.7	1,234.9	12.22	10.82	884.8	1,249.9	8.84	7.50	86.8	29.3	9.32	8.72
41	oct-12	2,798.7	2,491.2	10.21	9.06	1,152.0	1,262.0	12.05	10.75	1,598.8	1,058.2	8.92	7.41	47.9	171.0	9.26	6.85
42	oct-19	2,644.6	2,490.9	9.70	8.67	1,045.2	1,152.7	11.77	10.51	1,531.2	1,287.6	8.35	7.00	68.1	50.6	8.30	9.49
43	oct-26	2,831.5	3,431.5	10.63	8.56	1,347.5	1,550.3	12.39	10.21	1,388.7	1,803.1	9.08	7.10	95.3	78.2	8.42	9.38
44	nov-02	2,883.0	2,920.2	10.68	9.45	1,708.2	1,777.9	11.88	10.56	1,098.4	1,071.6	8.88	7.70	76.4	70.7	9.60	8.17
45	nov-09	2,696.7	1,841.3	9.88	9.38	1,048.2	1,043.6	11.77	10.82	1,594.1	769.1	8.64	7.46	54.4	28.6	9.74	8.70
46	nov-16	2,449.2	2,470.5	10.23	8.98	1,129.3	1,250.9	11.77	10.48	1,232.0	1,129.9	8.90	7.31	87.9	89.7	9.24	9.19
47	nov-23	3,185.0	2,665.4	9.85	9.21	1,420.1	1,398.3	11.45	10.60	1,606.6	1,168.6	8.53	7.49	158.2	98.5	8.93	9.97
48	nov-30	3,579.3	4,727.0	10.18	9.07	1,748.9	2,187.3	11.70	10.46	1,726.9	2,405.1	8.72	7.85	103.5	134.6	8.58	8.42
49	dic-07	2,195.4	2,764.9	10.18	9.14	1,184.7	1,458.9	11.46	10.52	952.1	1,275.2	8.65	7.55	58.6	30.8	8.98	9.23
50	dic-14	4,798.9	3,935.8	9.44	8.70	1,648.1	1,670.3	11.56	10.38	3,067.2	2,178.3	8.33	7.45	83.6	87.2	8.61	7.87
51	dic-21	5,021.7	5,235.3	9.41	8.76	2,049.0	2,421.7	11.16	10.05	2,754.4	2,700.5	8.20	7.62	218.3	113.1	8.21	8.25
52	dic-28	4,492.4	4,657.5	9.65	8.94	1,742.8	2,234.0	11.22	10.14	2,589.2	2,273.8	8.72	7.87	160.4	149.7	7.56	7.11

1/ Incluye leasing financiero

2/ Promedio ponderado por monto de las tasa de los créditos ordinarios, de tesorería y preferenciales. No incluye construcción de vivienda.

3/ Promedio ponderado por monto

Fuente: Formato 088 de la Superintendencia Financiera.

CUADRO 4

Desembolsos y Tasas de Interés Cartera de Consumo y Tarjeta de crédito ¹

Moneda Legal

Semana	Fecha	Consumo ²				Tarjetas de Crédito ³			
		Desembolsos MM\$		Tasa de interés % ⁴		Desembolsos MM\$		Tasa de interés % ⁴	
		2017	2018	2017	2018	2017	2018	2017	2018
1	ene-05	640	508	20.71	19.79	534	609	31.77	29.27
2	ene-12	585	604	21.32	19.69	519	593	32.05	29.41
3	ene-19	825	866	21.11	19.75	560	648	31.87	29.48
4	ene-26	1,043	1,152	20.54	19.10	556	628	31.81	29.41
5	feb-02	1,254	1,387	19.93	18.67	573	659	31.79	29.27
6	feb-09	1,005	1,083	20.40	19.05	532	595	31.83	29.57
7	feb-16	1,073	1,199	20.15	18.85	526	586	31.57	29.73
8	feb-23	1,183	1,472	19.71	18.55	536	610	31.56	29.57
9	mar-02	1,510	1,674	19.44	18.16	556	651	31.59	29.37
10	mar-09	1,035	1,104	20.15	18.63	573	640	31.74	29.25
11	mar-16	1,125	1,178	19.97	18.56	582	633	31.62	29.24
12	mar-23	971	1,258	20.47	18.31	535	622	31.68	29.23
13	mar-30	1,685	1,268	19.32	17.86	548	540	31.40	29.19
14	abr-06	1,019	1,027	20.29	18.79	638	728	31.86	28.95
15	abr-13	733	1,178	19.77	18.25	493	637	31.73	28.71
16	abr-20	1,067	1,239	20.21	18.19	592	738	31.69	28.73
17	abr-27	1,611	1,849	19.43	17.74	597	651	31.56	28.45
18	may-04	782	1,323	20.66	17.87	567	649	31.78	28.61
19	may-11	1,092	1,262	19.99	18.13	612	681	31.46	28.33
20	may-18	1,184	1,086	19.77	18.09	607	665	31.46	28.67
21	may-25	1,431	1,639	19.46	17.62	594	673	31.34	28.54
22	jun-01	1,231	2,019	19.40	17.41	600	677	31.68	28.78
23	jun-08	1,046	934	19.85	18.25	596	657	31.06	28.57
24	jun-15	1,174	1,019	19.72	18.30	655	666	31.01	28.57
25	jun-22	925	1,406	19.69	18.12	638	861	31.35	28.70
26	jun-29	1,513	1,952	18.88	17.34	649	712	31.28	28.48
27	jul-06	772	772	19.83	18.59	647	682	31.31	28.54
28	jul-13	1,107	1,092	19.56	18.67	660	728	31.18	28.18
29	jul-20	949	1,040	19.63	18.54	625	646	31.26	28.06
30	jul-27	1,574	1,599	18.92	18.07	616	714	30.89	27.99
31	ago-03	1,350	1,780	18.85	17.95	632	715	31.02	27.96
32	ago-10	954	971	19.35	18.81	603	668	31.16	28.11
33	ago-17	1,166	1,318	19.23	18.37	616	689	30.93	27.85
34	ago-24	1,159	1,210	18.97	18.15	576	623	30.92	27.91
35	ago-31	1,717	2,071	18.45	17.35	655	675	30.81	27.65
36	sep-07	1,042	1,119	19.29	18.42	592	652	30.50	27.81
37	sep-14	1,200	1,283	19.10	18.00	596	635	30.07	27.63
38	sep-21	1,232	1,427	19.07	17.71	612	680	30.05	27.53
39	sep-28	1,783	2,032	18.34	17.11	624	685	30.15	27.55
40	oct-05	1,077	1,132	19.12	18.23	625	690	29.90	27.55
41	oct-12	1,183	1,327	19.04	17.87	617	700	29.94	27.28
42	oct-19	951	1,177	19.23	17.70	592	659	30.08	27.39
43	oct-26	1,562	1,765	18.39	17.16	613	668	29.79	26.85
44	nov-02	1,569	1,946	18.49	17.02	639	693	29.63	27.00
45	nov-09	971	1,043	19.16	18.01	628	653	29.68	27.00
46	nov-16	993	1,168	19.12	18.00	619	671	29.32	27.10
47	nov-23	1,384	1,628	18.73	17.39	742	898	29.15	25.50
48	nov-30	1,738	2,245	18.27	16.47	904	898	29.30	27.20
49	dic-07	926	1,376	18.96	17.64	636	749	29.01	27.17
50	dic-14	1,246	1,463	18.76	17.39	769	734	28.98	27.21
51	dic-21	1,393	1,730	18.55	17.08	854	873	28.53	27.08
52	dic-28	1,129	1,475	18.42	16.78	691	782	29.11	27.45

1/ Incluye leasing financiero.

2/ Incluye créditos en pesos y en UVR.

3/ Promedio ponderado por monto

4/ Corresponde al promedio ponderado por monto de la tasa de los desembolsos en pesos y en UVR. Antes de realizar el promedio ponderado, a la tasa de interés de los créditos en UVR se les sumó la variación anual de la UVR de la respectiva semana.

Fuente: Formato 088 de la Superintendencia Financiera.

CUADRO 5

Desembolsos y Tasas de Interés Cartera de Microcrédito e Hipotecaria¹

Moneda Legal

Semana	Fecha 2018	Microcrédito				Hipotecaria ²							
		Desembolsos MM\$		Tasa de interés % ³		Construcción				Adquisición			
		2017	2018	2017	2018	Desembolsos MM\$		Tasa de interés % ⁴		Desembolsos MM\$		Tasa de interés % ⁴	
						2017	2018	2017	2018	2017	2018	2017	2018
1	ene-05	38	46	37.20	37.38	13	23	12.58	10.84	124	110	12.42	10.72
2	ene-12	67	74	38.08	37.68	38	27	11.68	10.72	85	110	12.40	10.85
3	ene-19	105	115	37.79	37.57	55	54	11.57	10.14	149	169	12.40	10.68
4	ene-26	122	129	37.68	37.18	81	76	11.74	10.05	194	208	12.54	10.78
5	feb-02	118	133	37.20	35.88	65	61	11.68	10.25	238	275	12.57	10.71
6	feb-09	94	104	38.62	37.09	60	71	11.17	9.87	142	158	12.44	10.67
7	feb-16	116	115	37.73	36.80	79	98	11.19	9.87	240	198	12.61	10.80
8	feb-23	123	128	37.52	36.55	86	73	11.67	10.08	295	199	12.58	10.80
9	mar-02	102	133	36.13	35.75	68	83	12.02	10.19	306	578	12.52	10.87
10	mar-09	94	100	37.43	37.27	68	70	11.51	10.00	188	238	12.39	10.80
11	mar-16	112	126	37.22	37.21	93	77	11.65	9.73	206	242	12.48	10.74
12	mar-23	94	109	36.76	36.77	56	91	11.28	10.08	165	226	12.42	10.76
13	mar-30	158	118	36.47	36.21	52	94	11.79	9.74	395	323	12.34	10.77
14	abr-06	74	80	36.65	37.06	52	56	11.53	9.90	158	163	12.45	10.68
15	abr-13	73	117	37.84	37.24	39	80	11.44	9.85	113	205	12.37	10.66
16	abr-20	103	128	36.66	36.79	83	74	11.26	9.87	175	226	12.41	10.67
17	abr-27	160	138	36.56	36.87	91	89	11.00	9.65	410	375	12.35	10.66
18	may-04	77	105	36.58	36.17	57	54	11.49	10.02	114	282	12.59	10.61
19	may-11	112	112	37.27	37.68	82	65	10.93	9.69	179	214	12.35	10.56
20	may-18	120	99	37.03	36.99	78	53	10.58	9.29	204	203	12.32	10.61
21	may-25	137	136	36.64	36.79	96	63	10.76	9.59	249	280	12.34	10.62
22	jun-01	117	154	36.19	35.73	65	69	10.69	9.53	299	473	12.30	10.61
23	jun-08	102	67	36.91	37.38	74	43	11.10	9.72	167	154	12.17	10.70
24	jun-15	129	97	36.66	37.12	69	46	10.66	9.61	206	197	12.00	10.68
25	jun-22	102	128	36.80	36.65	74	78	11.07	9.59	182	261	11.98	10.53
26	jun-29	149	152	36.11	36.34	96	76	10.59	9.22	390	504	11.97	10.52
27	jul-06	55	71	36.84	36.58	47	26	11.08	9.50	109	129	11.61	10.60
28	jul-13	114	111	37.42	37.64	70	73	10.92	9.44	194	220	11.68	10.54
29	jul-20	107	107	37.04	37.13	64	76	10.78	9.19	168	201	11.54	10.61
30	jul-27	146	136	36.47	36.73	67	83	10.59	9.38	299	332	11.49	10.56
31	ago-03	119	129	36.27	36.14	57	68	10.97	9.60	273	382	11.43	10.49
32	ago-10	88	89	37.22	37.38	33	57	11.08	8.90	163	170	11.25	10.55
33	ago-17	125	129	37.20	37.05	64	81	10.79	9.22	222	245	11.20	10.57
34	ago-24	102	106	36.98	36.79	37	110	10.24	9.04	204	217	11.31	10.50
35	ago-31	156	172	35.70	35.69	94	88	10.46	9.33	437	539	11.26	10.46
36	sep-07	85	80	37.35	37.09	57	71	10.24	9.03	156	173	10.99	10.50
37	sep-14	121	123	36.76	36.77	60	71	10.56	9.52	223	239	10.94	10.49
38	sep-21	123	130	36.66	36.53	73	67	10.14	9.50	250	273	10.93	10.48
39	sep-28	153	160	35.73	35.81	106	80	9.97	8.99	481	528	11.09	10.46
40	oct-05	98	99	36.63	36.36	64	77	9.99	9.43	191	189	10.98	10.48
41	oct-12	118	123	37.09	36.85	57	63	10.00	9.40	239	271	10.87	10.42
42	oct-19	105	103	36.63	36.71	79	73	9.69	8.80	198	198	10.94	10.52
43	oct-26	142	136	36.63	36.37	67	75	10.29	9.36	318	283	10.88	10.47
44	nov-02	148	140	36.34	35.48	66	92	10.37	9.26	386	411	10.95	10.42
45	nov-09	91	82	37.36	37.35	56	60	10.02	9.08	182	165	10.87	10.50
46	nov-16	105	108	37.32	36.89	82	74	9.72	9.21	193	193	10.88	10.49
47	nov-23	137	148	37.06	36.77	105	95	9.97	8.86	296	284	10.87	10.49
48	nov-30	167	181	36.09	36.06	122	73	10.33	9.04	467	545	10.90	10.41
49	dic-07	81	93	37.03	36.93	83	55	10.01	9.58	185	199	10.86	10.46
50	dic-14	124	117	36.75	37.65	128	89	10.10	9.27	284	268	10.80	10.42
51	dic-21	129	137	36.99	37.09	119	153	10.03	9.10	355	395	10.82	10.31
52	dic-28	110	104	36.23	36.21	77	122	10.22	10.37	451	487	10.83	10.40

1/ Incluye leasing financiero.

2/ Incluye créditos en pesos y en UVR.

3/ Promedio ponderado por monto

4/ Corresponde al promedio ponderado por monto de la tasa de los desembolsos en pesos y en UVR. Antes de realizar el promedio ponderado, a la tasa de interés de los créditos en UVR se les sumó la variación anual de la UVR de la respectiva semana.

Fuente: Formato 088 de la Superintendencia Financiera.

GRAFICO 1

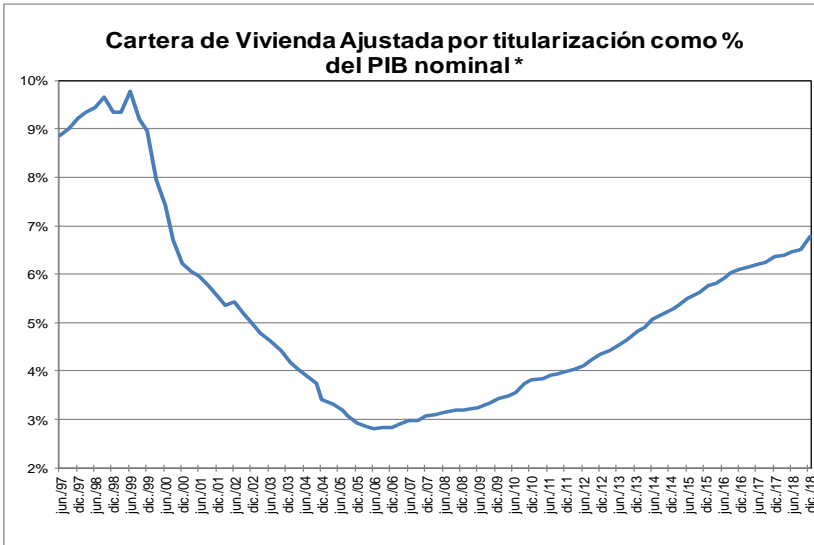
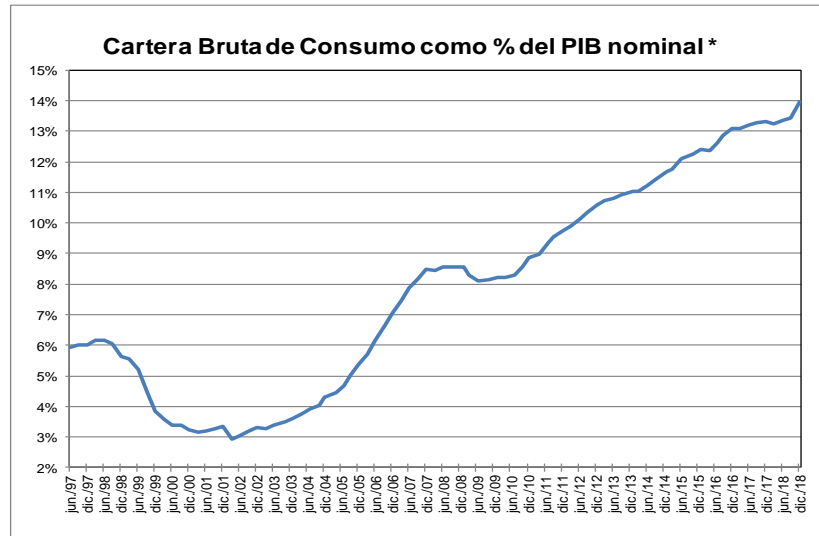
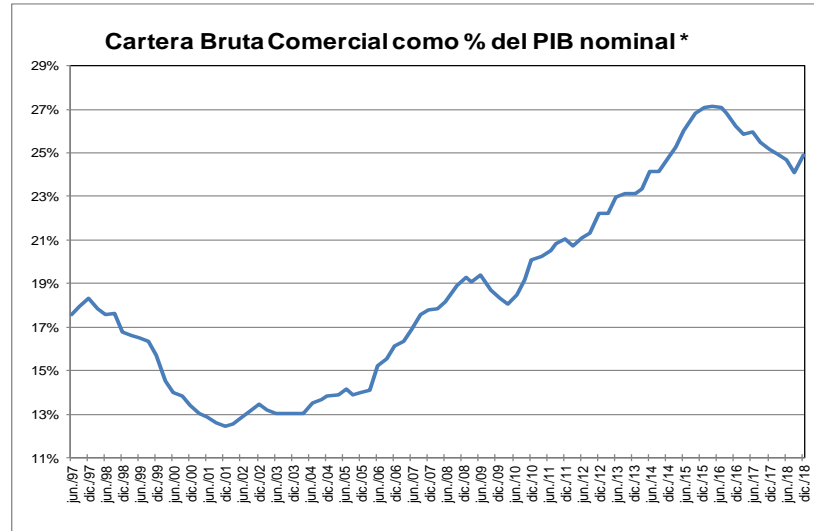
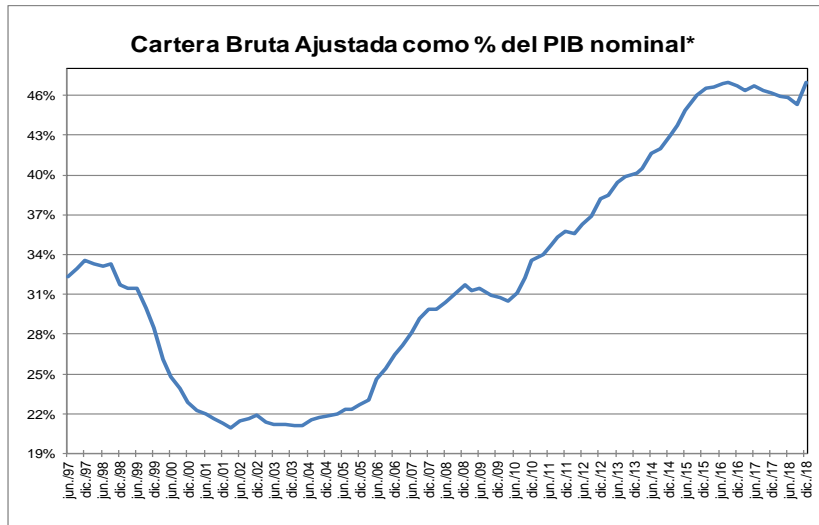

* Corresponde a cartera en moneda total. El PIB se refiere al nominal sin desestacionalizar.

Fuente: A partir de 2002 Formato 281 de la Superintendencia financiera de Colombia y ajustes del BR. Antes balances mensuales. Los datos de diciembre de 2018 se encuentran hasta el día 28.

El PIB del IV trimestre de 2018 corresponde a estimaciones del Banco de la República.

GRAFICO 2
Cartera e Inversiones (brutas) / Total Activos *
(Moneda Total)

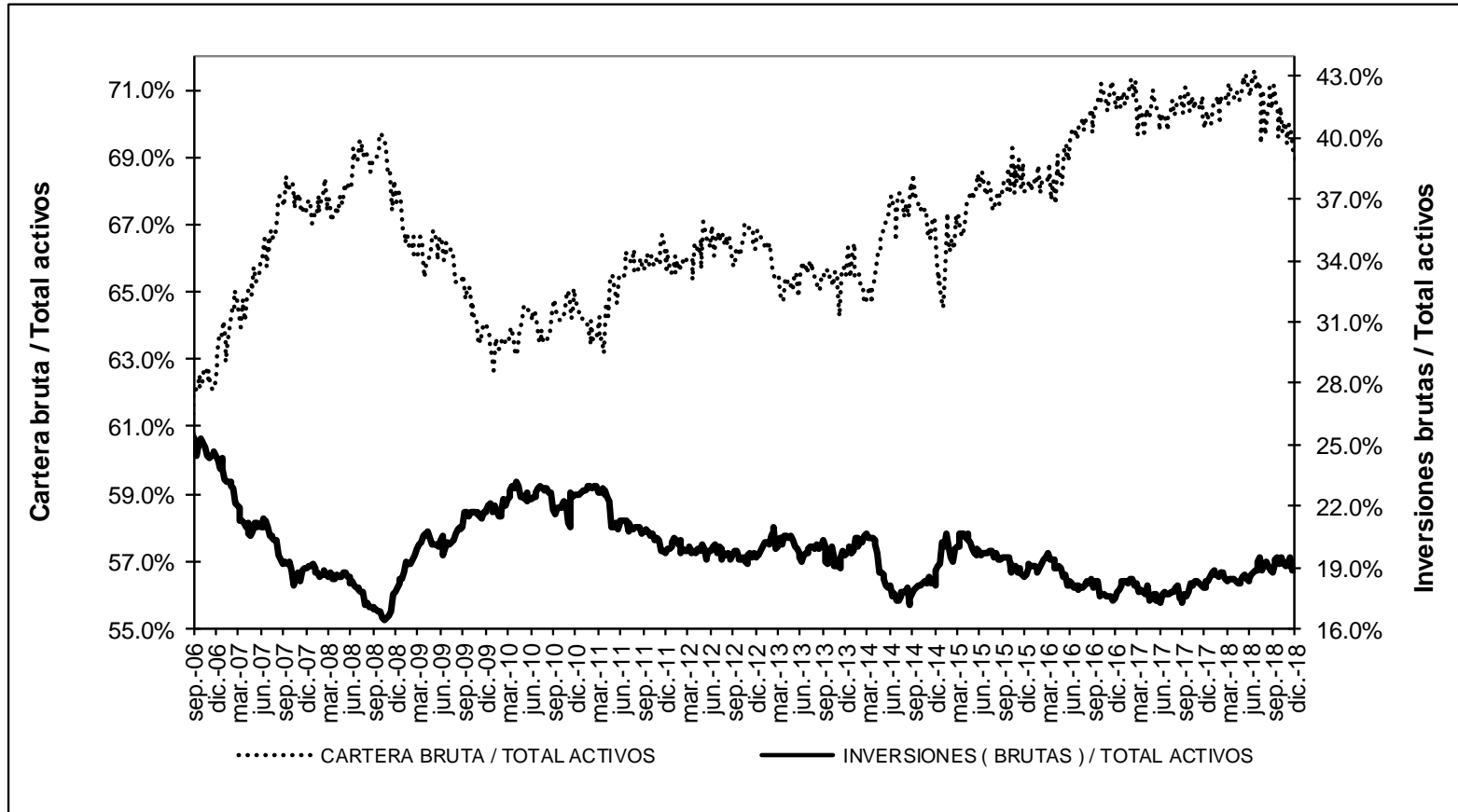

* Sin entidades financieras especiales
 Fuente: Banco de la República

ANEXO 4: MERCADO CAMBIARIO¹

Gráfico 1

TRM-Devaluación Año Corrido Anualizada y Año Completo

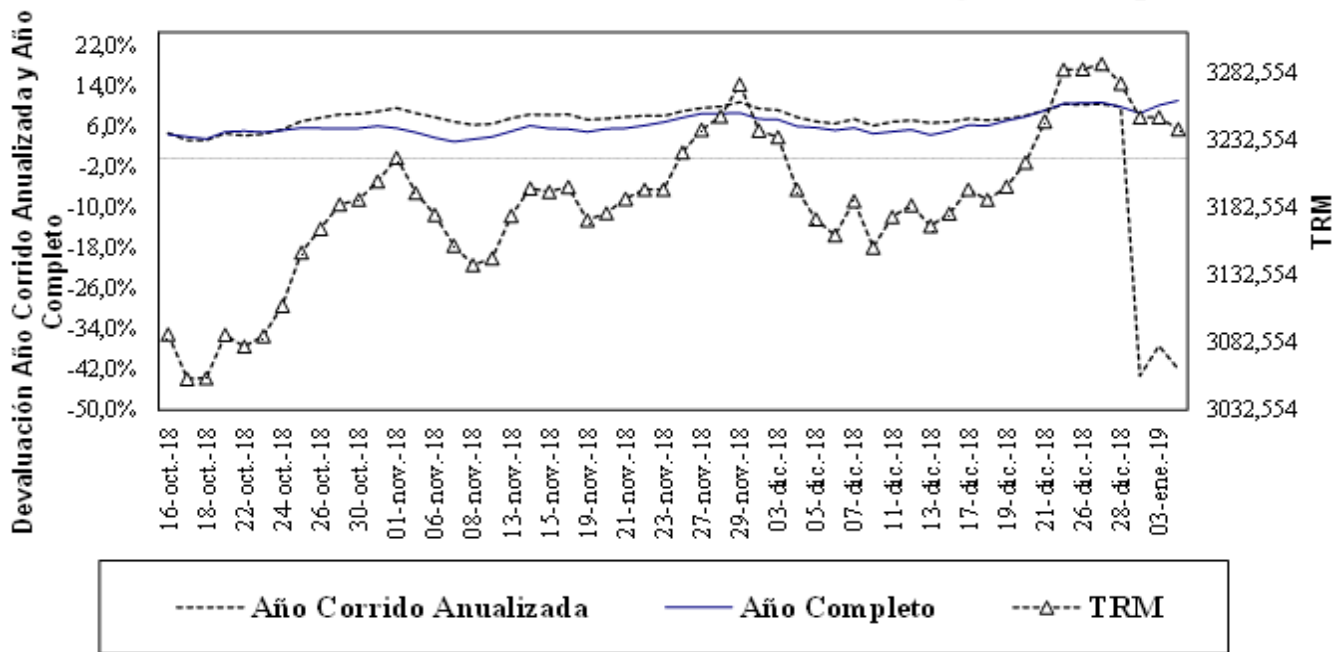

Fuente: Superfinanciera, Banco de la República

Gráfico 2

Indice de Tasa de Cambio Real Promedio Promedio Total-Ponderaciones según promedios móviles de orden 12

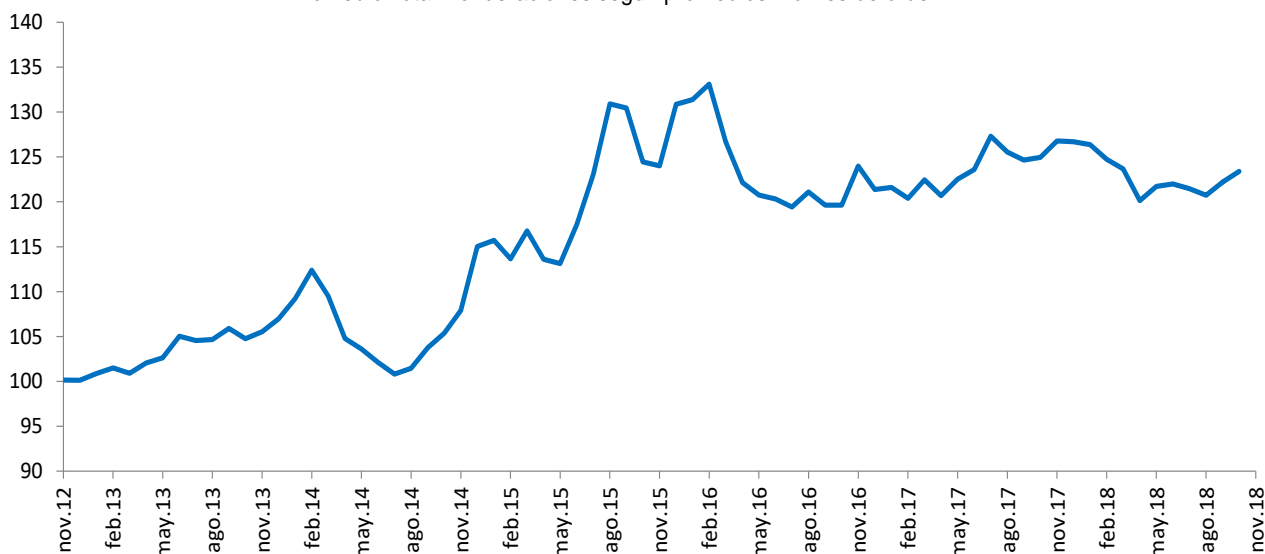

Fuente: Banco de la República

¹ Las operaciones y posiciones de derivados de los IMC no incluyen las de las sociedades comisionistas de bolsa.

Cuadro 1
Componentes de la Posición Propia
Total Sistema – (Cifras en millones de dólares)

CUENTAS	30-dic-14	31-dic-15	30-dic-16	29-dic-17	14-dic-18	DIFERENCIA A:			
						29-dic-17	A UN MES	SEM ANT	A UN AÑO
Total Activos M/E (A)	14,402	11,808	11,541	11,338	11,532	193	56	172	-919
Activo disponible y overnight en m/e	1,689	2,400	2,586	3,210	2,909	-301	-101	113	-269
Activos operaciones de contado en m/e	142	88	110	217	756	539	-24	-23	-34
Activos proveedores locales de liquidez	0	0	0	0	0	0	0	0	0
Activos < 12 meses	7,502	5,785	5,639	5,239	5,721	482	138	25	133
Activos > 12 meses	5,069	3,534	3,206	2,671	2,145	-527	43	57	-750
Total Otros Derechos (B)	29,107	32,737	37,043	44,627	53,131	8,503	325	-2,746	7,031
Activos Indexados	19	10	0	0	0	0	0	0	0
Derechos y contingencias por derivados	1,854	406	222	272	851	579	10	36	568
Contingencias Deudoras	0	0	0	0	0	0	0	0	0
Inversiones para Mantener Hasta el Vencimiento	5	9	5	12	11	0	0	0	0
Inversiones disp. para la venta títulos deuda	62	100	105	0	0	0	0	0	0
Inversiones Disponibles para la venta títulos participativos	4,593	5,900	359	0	0	0	0	0	0
Aportes Sucursales Extranjeras	53	995	8,419	9,490	9,812	322	42	0	363
Derechos a Futuro*	22,522	25,317	27,933	34,854	42,456	7,602	272	-2,782	6,099
Compensados en CRCC	3,660	4,959	6,833	11,350	10,436	-914	-687	-3,065	-1,658
No Compensados en CRCC	18,861	20,358	21,100	23,504	32,020	8,516	959	284	7,757
Total Derechos (A+B)	43,509	44,546	48,584	55,966	64,662	8,696	381	-2,574	6,111
Total Pasivos M/E (C)	13,108	11,415	10,681	10,119	9,731	-388	40	-139	-962
Pasivo overnight en m/e	178	129	206	281	166	-114	-171	-73	-89
Pasivos operaciones de contado en m/e	125	92	106	200	687	488	-49	-123	-76
Pasivos proveedores locales de liquidez	0	0	0	0	0	0	0	0	0
Pasivos < 12 meses	8,273	7,236	6,717	5,794	5,635	-159	292	32	-205
Pasivos > 12 meses	4,532	3,958	3,652	3,845	3,243	-602	-32	25	-592
Total Otras Obligaciones (D)	30,153	32,781	35,995	43,506	52,284	8,778	72	-2,689	6,702
Pasivos Indexados	5	225	255	527	918	391	251	96	397
Obligaciones y contingencias por derivados	1,182	233	109	246	401	155	3	51	189
Contingencias Acreedoras	0	0	0	0	0	0	0	0	0
Otros Pasivos Excluidos de la PPC*	2,459	4,919	5,769	6,565	7,707	1,141	107	24	1,249
Obligaciones a Futuro*	26,507	27,405	29,862	36,167	43,256	7,089	-288	-2,860	4,863
Compensados en CRCC	3,704	4,900	6,883	11,212	10,024	-1,188	-661	-3,020	-1,942
No Compensados en CRCC	22,803	22,505	22,979	24,955	33,232	8,277	373	161	6,805
Total Obligaciones (C+D)	43,261	44,196	46,676	53,625	62,015	8,390	112	-2,828	5,739
Posición Propia (A+B) - (C+D)	248	350	1,908	2,341	2,647	306	269	254	372
Posición Propia de Contado (A-C)	1,293	393	859	1,219	1,800	581	17	311	43
Posición Bruta de Apalancamiento	44,967	41,797	43,720	47,744	63,798	16,054	342	-21	13,002
Patrimonio Técnico	27,090	22,144	25,614	28,590	28,436	-154	-690	0	-148

Fuente: Superintendencia Financiera

ANEXO 5: MERCADO FORWARD

Cuadro 3

SALDOS DE OPERACIONES FORWARD												
millones de USD	SALDOS DE COMPRA DEL SF CON:				SALDOS DE VENTA DEL SF CON:				SALDOS NETOS DE COMPRA DEL SF CON: (compras-ventas)			SALDO COMPRAS NETAS SF
	Fondos Pensiones	Intragrupoy Offshore	Interbancario	Resto	Fondos Pensiones	Intragrupoy Offshore	Interbancario	Resto	Fondos Pensiones	Intragrupoy Offshore	Resto	
04-oct-18	\$ 7,957	\$ 9,109	\$ 8,019	\$ 4,908	\$ 4,871	\$ 11,745	\$ 8,019	\$ 6,826	\$ 3,085	-\$ 2,635	-\$ 1,918	-\$ 1,468
05-oct-18	\$ 8,006	\$ 8,880	\$ 8,107	\$ 4,931	\$ 4,908	\$ 11,583	\$ 8,107	\$ 6,806	\$ 3,098	-\$ 2,703	-\$ 1,876	-\$ 1,481
08-oct-18	\$ 8,023	\$ 9,045	\$ 8,277	\$ 4,969	\$ 4,908	\$ 11,825	\$ 8,277	\$ 6,837	\$ 3,114	-\$ 2,779	-\$ 1,868	-\$ 1,533
09-oct-18	\$ 8,157	\$ 9,060	\$ 8,423	\$ 5,059	\$ 4,907	\$ 12,106	\$ 8,423	\$ 6,853	\$ 3,250	-\$ 3,046	-\$ 1,794	-\$ 1,590
10-oct-18	\$ 7,949	\$ 9,046	\$ 8,580	\$ 5,149	\$ 4,652	\$ 12,354	\$ 8,580	\$ 6,798	\$ 3,297	-\$ 3,307	-\$ 1,650	-\$ 1,660
11-oct-18	\$ 7,888	\$ 8,726	\$ 8,344	\$ 5,011	\$ 4,614	\$ 11,990	\$ 8,344	\$ 6,570	\$ 3,274	-\$ 3,264	-\$ 1,559	-\$ 1,549
12-oct-18	\$ 7,954	\$ 8,577	\$ 8,146	\$ 5,061	\$ 4,645	\$ 11,841	\$ 8,146	\$ 6,515	\$ 3,309	-\$ 3,264	-\$ 1,453	-\$ 1,408
16-oct-18	\$ 7,960	\$ 8,595	\$ 7,997	\$ 5,028	\$ 4,665	\$ 11,727	\$ 7,997	\$ 6,534	\$ 3,295	-\$ 3,132	-\$ 1,506	-\$ 1,343
17-oct-18	\$ 7,953	\$ 8,821	\$ 8,164	\$ 5,028	\$ 4,749	\$ 12,164	\$ 8,164	\$ 6,531	\$ 3,204	-\$ 3,343	-\$ 1,504	-\$ 1,643
18-oct-18	\$ 7,954	\$ 8,360	\$ 8,368	\$ 5,025	\$ 4,814	\$ 11,784	\$ 8,368	\$ 6,461	\$ 3,140	-\$ 3,425	-\$ 1,437	-\$ 1,722
19-oct-18	\$ 7,962	\$ 8,474	\$ 8,574	\$ 5,026	\$ 4,831	\$ 11,941	\$ 8,574	\$ 6,422	\$ 3,131	-\$ 3,467	-\$ 1,396	-\$ 1,732
22-oct-18	\$ 8,022	\$ 8,167	\$ 8,384	\$ 4,994	\$ 4,866	\$ 11,513	\$ 8,384	\$ 6,381	\$ 3,156	-\$ 3,346	-\$ 1,386	-\$ 1,576
23-oct-18	\$ 8,170	\$ 8,115	\$ 8,459	\$ 5,143	\$ 5,022	\$ 11,547	\$ 8,459	\$ 6,362	\$ 3,148	-\$ 3,433	-\$ 1,219	-\$ 1,503
24-oct-18	\$ 8,249	\$ 8,046	\$ 8,364	\$ 5,220	\$ 5,197	\$ 11,546	\$ 8,364	\$ 6,312	\$ 3,051	-\$ 3,500	-\$ 1,092	-\$ 1,541
25-oct-18	\$ 8,199	\$ 8,043	\$ 8,410	\$ 5,205	\$ 5,086	\$ 11,693	\$ 8,410	\$ 6,286	\$ 3,113	-\$ 3,651	-\$ 1,082	-\$ 1,619
26-oct-18	\$ 8,196	\$ 8,177	\$ 8,827	\$ 5,234	\$ 5,107	\$ 11,786	\$ 8,827	\$ 6,285	\$ 3,089	-\$ 3,609	-\$ 1,052	-\$ 1,572
29-oct-18	\$ 8,192	\$ 8,931	\$ 9,311	\$ 5,270	\$ 5,163	\$ 11,678	\$ 9,311	\$ 6,183	\$ 3,029	-\$ 3,570	-\$ 913	-\$ 1,454
30-oct-18	\$ 8,081	\$ 8,072	\$ 9,128	\$ 5,228	\$ 5,117	\$ 11,581	\$ 9,128	\$ 6,142	\$ 2,964	-\$ 3,509	-\$ 914	-\$ 1,460
31-oct-18	\$ 7,948	\$ 8,173	\$ 9,040	\$ 5,301	\$ 5,096	\$ 11,612	\$ 9,040	\$ 6,187	\$ 2,852	-\$ 3,439	-\$ 886	-\$ 1,473
01-nov-18	\$ 7,967	\$ 7,426	\$ 8,772	\$ 5,312	\$ 5,092	\$ 10,961	\$ 8,772	\$ 6,173	\$ 2,875	-\$ 3,536	-\$ 862	-\$ 1,522
02-nov-18	\$ 7,998	\$ 7,689	\$ 9,092	\$ 5,426	\$ 5,123	\$ 11,266	\$ 9,092	\$ 6,260	\$ 2,875	-\$ 3,577	-\$ 834	-\$ 1,535
06-nov-18	\$ 7,998	\$ 8,531	\$ 9,230	\$ 5,439	\$ 5,172	\$ 12,264	\$ 9,230	\$ 6,288	\$ 2,826	-\$ 3,733	-\$ 849	-\$ 1,756
07-nov-18	\$ 8,081	\$ 8,493	\$ 9,439	\$ 5,429	\$ 5,244	\$ 12,214	\$ 9,439	\$ 6,335	\$ 2,837	-\$ 3,721	-\$ 906	-\$ 1,790
08-nov-18	\$ 7,950	\$ 7,688	\$ 9,481	\$ 5,394	\$ 5,272	\$ 11,505	\$ 9,481	\$ 6,285	\$ 2,678	-\$ 3,817	-\$ 891	-\$ 2,031
09-nov-18	\$ 7,906	\$ 7,906	\$ 9,608	\$ 5,451	\$ 5,232	\$ 12,056	\$ 9,608	\$ 6,239	\$ 2,674	-\$ 4,096	-\$ 787	-\$ 2,210
13-nov-18	\$ 7,726	\$ 8,270	\$ 9,802	\$ 5,364	\$ 5,204	\$ 12,375	\$ 9,802	\$ 6,240	\$ 2,522	-\$ 4,105	-\$ 876	-\$ 2,460
14-nov-18	\$ 7,056	\$ 8,300	\$ 9,966	\$ 5,265	\$ 4,236	\$ 12,787	\$ 9,966	\$ 6,145	\$ 2,820	-\$ 4,487	-\$ 880	-\$ 2,547
15-nov-18	\$ 7,056	\$ 7,973	\$ 10,018	\$ 5,186	\$ 4,356	\$ 12,444	\$ 10,018	\$ 6,084	\$ 2,701	-\$ 4,471	-\$ 899	-\$ 2,669
16-nov-18	\$ 7,075	\$ 8,341	\$ 10,092	\$ 5,160	\$ 4,375	\$ 12,686	\$ 10,092	\$ 6,094	\$ 2,700	-\$ 4,345	-\$ 934	-\$ 2,579
19-nov-18	\$ 7,076	\$ 8,237	\$ 10,233	\$ 5,134	\$ 4,391	\$ 12,578	\$ 10,233	\$ 6,135	\$ 2,685	-\$ 4,341	-\$ 1,002	-\$ 2,658
20-nov-18	\$ 7,026	\$ 8,381	\$ 10,143	\$ 5,115	\$ 4,338	\$ 12,951	\$ 10,143	\$ 6,061	\$ 2,688	-\$ 4,570	-\$ 946	-\$ 2,828
21-nov-18	\$ 6,813	\$ 7,987	\$ 9,904	\$ 5,096	\$ 4,302	\$ 12,468	\$ 9,904	\$ 6,040	\$ 2,511	-\$ 4,481	-\$ 945	-\$ 2,914
22-nov-18	\$ 6,812	\$ 7,964	\$ 10,094	\$ 5,105	\$ 4,301	\$ 12,485	\$ 10,094	\$ 6,065	\$ 2,511	-\$ 4,521	-\$ 960	-\$ 2,970
23-nov-18	\$ 6,814	\$ 7,959	\$ 10,126	\$ 5,145	\$ 4,382	\$ 12,566	\$ 10,126	\$ 5,946	\$ 2,432	-\$ 4,607	-\$ 801	-\$ 2,976
26-nov-18	\$ 6,663	\$ 8,244	\$ 10,386	\$ 5,112	\$ 4,368	\$ 12,703	\$ 10,386	\$ 5,896	\$ 2,295	-\$ 4,459	-\$ 785	-\$ 2,949
27-nov-18	\$ 6,693	\$ 8,371	\$ 10,390	\$ 5,139	\$ 4,378	\$ 12,905	\$ 10,390	\$ 5,902	\$ 2,315	-\$ 4,534	-\$ 763	-\$ 2,983
28-nov-18	\$ 6,662	\$ 8,247	\$ 10,128	\$ 5,186	\$ 4,275	\$ 12,816	\$ 10,128	\$ 5,916	\$ 2,387	-\$ 4,569	-\$ 730	-\$ 2,912
29-nov-18	\$ 6,537	\$ 7,821	\$ 9,975	\$ 5,163	\$ 4,225	\$ 12,174	\$ 9,975	\$ 5,949	\$ 2,311	-\$ 4,354	-\$ 786	-\$ 2,828
30-nov-18	\$ 6,544	\$ 8,047	\$ 9,882	\$ 5,138	\$ 4,320	\$ 12,359	\$ 9,882	\$ 6,027	\$ 2,224	-\$ 4,312	-\$ 889	-\$ 2,977
03-dic-18	\$ 6,517	\$ 8,461	\$ 10,022	\$ 5,159	\$ 4,254	\$ 12,579	\$ 10,022	\$ 6,066	\$ 2,262	-\$ 4,118	-\$ 907	-\$ 2,763
04-dic-18	\$ 6,370	\$ 8,863	\$ 10,002	\$ 5,129	\$ 4,178	\$ 12,573	\$ 10,002	\$ 6,130	\$ 2,193	-\$ 3,710	-\$ 1,001	-\$ 2,519
05-dic-18	\$ 6,329	\$ 8,759	\$ 9,859	\$ 5,046	\$ 4,189	\$ 12,242	\$ 9,859	\$ 6,173	\$ 2,139	-\$ 3,483	-\$ 1,128	-\$ 2,472
06-dic-18	\$ 6,300	\$ 8,595	\$ 9,683	\$ 5,047	\$ 4,095	\$ 11,944	\$ 9,683	\$ 6,143	\$ 2,205	-\$ 3,349	-\$ 1,095	-\$ 2,239
07-dic-18	\$ 6,313	\$ 9,310	\$ 9,825	\$ 5,060	\$ 4,152	\$ 12,363	\$ 9,825	\$ 6,252	\$ 2,161	-\$ 3,053	-\$ 1,192	-\$ 2,084
10-dic-18	\$ 6,319	\$ 9,657	\$ 10,067	\$ 5,048	\$ 4,300	\$ 12,788	\$ 10,067	\$ 6,255	\$ 2,019	-\$ 3,131	-\$ 1,207	-\$ 2,318
11-dic-18	\$ 6,221	\$ 9,738	\$ 10,013	\$ 5,123	\$ 4,160	\$ 12,782	\$ 10,013	\$ 6,292	\$ 2,062	-\$ 3,044	-\$ 1,168	-\$ 2,151
12-dic-18	\$ 5,918	\$ 9,679	\$ 9,719	\$ 4,794	\$ 3,613	\$ 12,765	\$ 9,719	\$ 6,155	\$ 2,304	-\$ 3,086	-\$ 1,361	-\$ 2,143
13-dic-18	\$ 5,824	\$ 9,171	\$ 9,347	\$ 4,678	\$ 3,487	\$ 12,652	\$ 9,347	\$ 6,034	\$ 2,337	-\$ 3,181	-\$ 1,356	-\$ 2,200
14-dic-18	\$ 5,832	\$ 9,413	\$ 9,471	\$ 4,758	\$ 3,489	\$ 12,353	\$ 9,471	\$ 6,073	\$ 2,343	-\$ 3,240	-\$ 1,316	-\$ 2,213
17-dic-18	\$ 5,791	\$ 8,542	\$ 9,123	\$ 4,773	\$ 3,391	\$ 11,795	\$ 9,123	\$ 6,025	\$ 2,400	-\$ 3,253	-\$ 1,252	-\$ 2,105
18-dic-18	\$ 5,744	\$ 8,215	\$ 9,168	\$ 4,811	\$ 3,374	\$ 11,515	\$ 9,168	\$ 6,019	\$ 2,370	-\$ 3,300	-\$ 1,208	-\$ 2,137
19-dic-18	\$ 5,731	\$ 8,443	\$ 9,153	\$ 4,819	\$ 3,325	\$ 11,900	\$ 9,153	\$ 5,944	\$ 2,406	-\$ 3,457	-\$ 1,125	-\$ 2,177
20-dic-18	\$ 5,791	\$ 8,354	\$ 8,996	\$ 4,785	\$ 3,307	\$ 11,935	\$ 8,996	\$ 5,892	\$ 2,484	-\$ 3,581	-\$ 1,107	-\$ 2,204
21-dic-18	\$ 5,798	\$ 8,145	\$ 8,870	\$ 4,674	\$ 3,314	\$ 11,830	\$ 8,870	\$ 5,800	\$ 2,484	-\$ 3,685	-\$ 1,126	-\$ 2,326
24-dic-18	\$ 5,799	\$ 7,890	\$ 8,823	\$ 4,657	\$ 3,314	\$ 11,680	\$ 8,823	\$ 5,791	\$ 2,486	-\$ 3,789	-\$ 1,134	-\$ 2,438
26-dic-18	\$ 5,823	\$ 7,424	\$ 8,471	\$ 4,583	\$ 3,327	\$ 11,330	\$ 8,471	\$ 5,646	\$ 2,496	-\$ 3,906	-\$ 1,063	-\$ 2,474
27-dic-18	\$ 5,814	\$ 7,484	\$ 8,470	\$ 4,605	\$ 3,327	\$ 11,312	\$ 8,470	\$ 5,580	\$ 2,487	-\$ 3,828	-\$ 975	-\$ 2,316
02-ene-19	\$ 5,838	\$ 7,485	\$ 8,354	\$ 4,678	\$ 3,352	\$ 11,370	\$ 8,354	\$ 5,624	\$ 2,486	-\$ 3,885	-\$ 946	-\$ 2,345
03-ene-19	\$ 5,884	\$ 7,389	\$ 8,010	\$ 4,687	\$ 3,355	\$ 11,229	\$ 8,010	\$ 5,641	\$ 2,528	-\$ 3,841	-\$ 954	-\$ 2,267

Gráfico 1

SALDOS DE COMPRA Y VENTA DE FORWARDS DE LOS IMC AL RESTO DE AGENTES (Excluye interbancario, FPC, intragrupo y offshore)



Gráfico 2



Gráfico 3

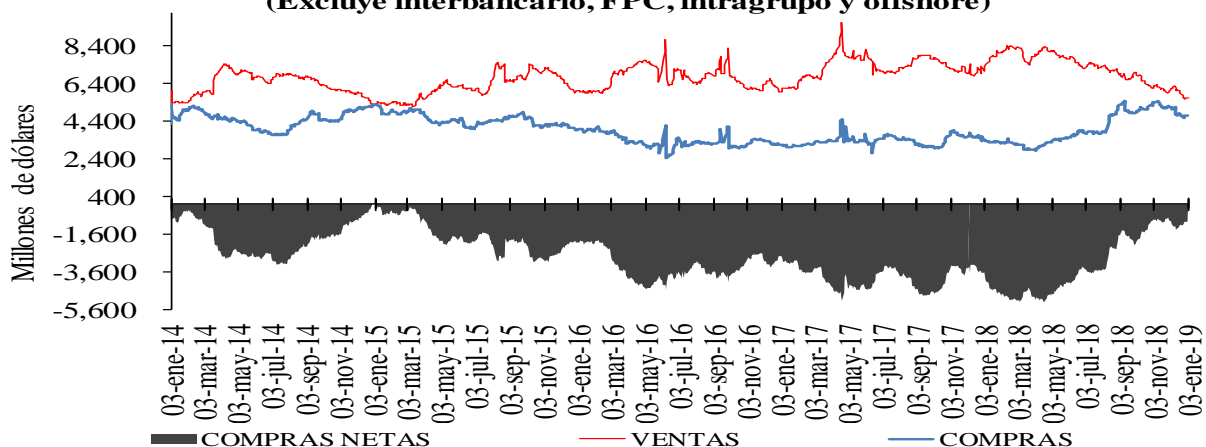

Cuadro 4
Devaluación implícita y tasas de interés

DIFERENCIA DEVIMPAN - DIFERENCIAL TASAS DE INTERÉS*						
	Al resto del real		A Offshore, IG y otros financieros**		A FPC y fiduciarias	
	Compras	Ventas	Compras	Ventas	Compras	Ventas
3-14	-1.01%	1.21%	-0.41%	0.29%	-0.11%	0.10%
15-35	-0.35%	1.25%	0.04%	0.11%	-0.26%	0.38%
36-60	-0.20%	0.45%	0.00%	2.32%	-0.15%	0.00%
61-90	-0.17%	0.72%	-0.90%	0.00%	-0.04%	0.35%
91-180	-0.29%	0.51%	0.20%	0.14%	-0.45%	0.00%
>180	-0.32%	0.48%	0.00%	0.27%	0.00%	2.79%
Total	-0.43%	0.76%	-0.15%	0.18%	-0.14%	0.36%

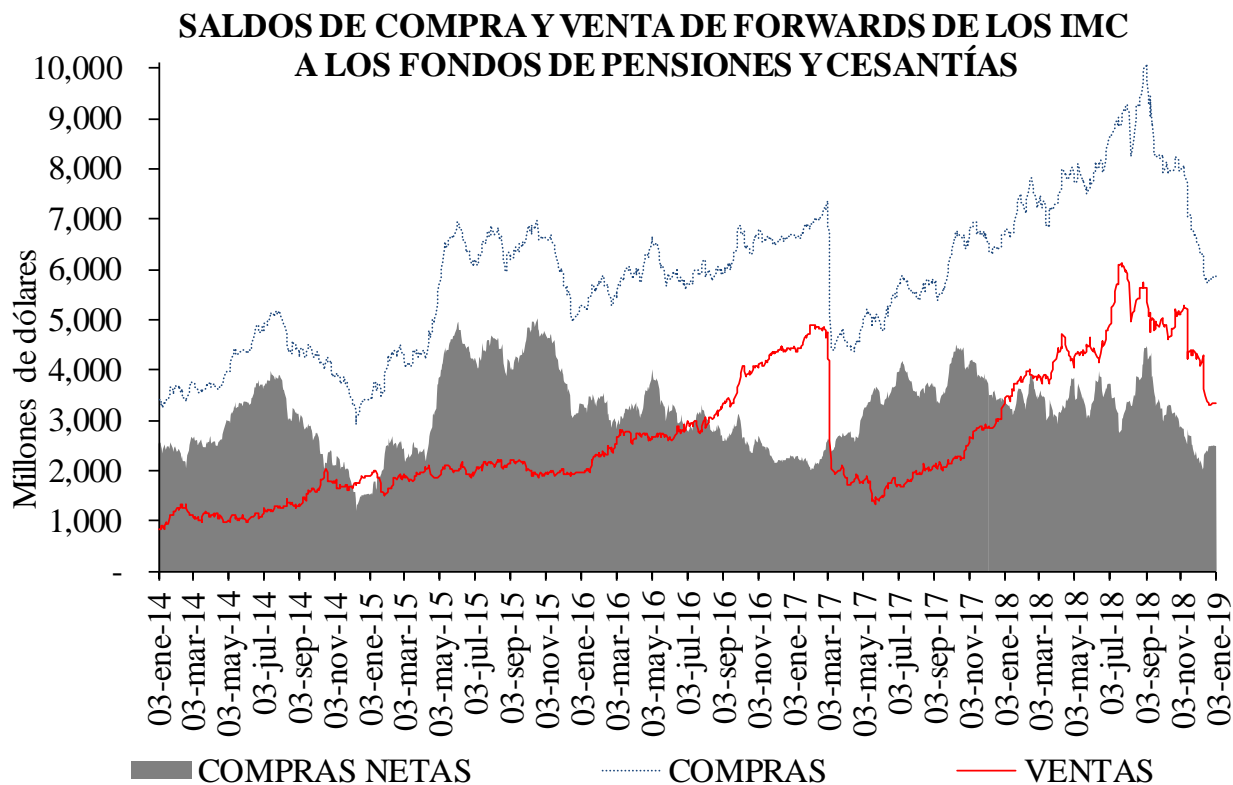
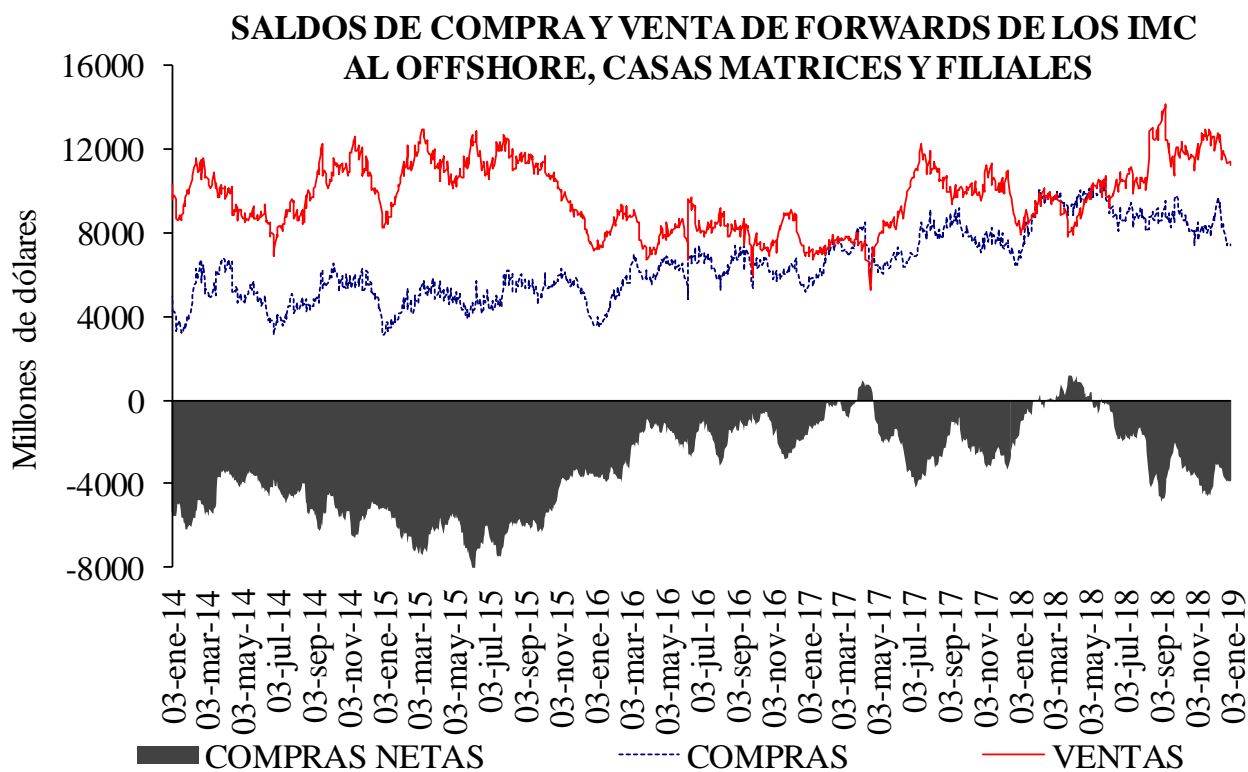
**IG: Intragrupo

Cuadro 5
Tasas forward promedio y expectativas de tasa de cambio

Tasa promedio de operaciones forward^{1/}						
	Semana de Vencimiento					
Semana de Negociación	03-ene-19		10-ene-19		17-ene-19	
	No.Obs.	Tasa Prom	No.Obs.	Tasa Prom	No.Obs.	Tasa Prom
27-dic-18	26	3,283.52	42	3,281.72	n.d.	n.d.
03-ene-19	24	3,254.99	44	3,244.62	53	3,246.35

1/ Tasa forward operaciones fecha cumplimiento +/- 5 días a la fecha en cumplimiento.

Cuadro 6

	ENCUESTA DE EXPECTATIVAS DEL BR											
	ene-18	feb-18	mar-18	abr-18	may-18	jun-18	jul-18	ago-18	sep-18	oct-18	nov-18	dic-18
Pronóstico a:												
Fin de mes	\$ 2,908.75	\$ 2,902.19	\$ 2,875.82	\$ 2,778.25	\$ 2,847.46	\$ 2,848.67	\$ 2,875.79	\$ 2,918.38	\$ 3,035.26	\$ 3,033.96	\$ 3,134.36	\$ 3,148.39
dic-18	\$ 2,995.58	\$ 2,963.95	\$ 2,947.89	\$ 2,882.57	\$ 2,894.47	\$ 2,896.13	\$ 2,902.22	\$ 2,917.79	\$ 2,987.28	\$ 3,003.83	\$ 3,096.10	\$ 3,148.39
dic-19	\$ 2,982.30	\$ 2,970.42	\$ 2,973.21	\$ 2,909.04	\$ 2,922.05	\$ 2,922.54	\$ 2,914.90	\$ 2,925.45	\$ 2,981.76	\$ 3,018.00	\$ 3,073.08	\$ 3,109.74

ANEXO 6: MERCADO DE DEUDA PÚBLICA

Cuadro 1 Colocaciones de títulos TES “B” por subasta

(PESOS)

Fecha de cumplimiento	Fecha de emisión	Fecha de Vencimiento	Plazo	Valor nominal aprobado	Valor costo aprobado	Precio	Tasa de corte	Tasa cupón
02-ene-19	11-dic-18	10-dic-19	364 días	350.000.000.000	334.390.000.000	95,540	4,990	
26-dic-18	11-dic-18	10-dic-19	364 días	250.000.000.000	238.620.000.000	95,448	4,993	
18-dic-18	11-dic-18	10-dic-19	364 días	250.000.000.000	238.585.000.000	95,434	4,894	
11-dic-18	11-dic-18	10-dic-19	364 días	250.000.000.000	238.397.500.000	95,359	4,889	
04-dic-18	11-sep-18	10-sep-19	364 días	249.999.500.000	241.044.517.910	96,418	4,870	
06-nov-18	26-nov-17	26-nov-25	8 años/2	51.778.300.000	53.354.431.452	103,044	6,772	6,25
24-oct-18	26-nov-17	26-nov-25	8 años	314.243.900.000	322.935.886.274	102,766	6,779	6,25
22-oct-18	26-nov-17	26-nov-25	8 años/2	0	0		6,646	6,25
10-oct-18	26-nov-17	26-nov-25	8 años	258.275.300.000	266.999.839.634	103,378	6,619	6,25
08-oct-18	26-nov-17	26-nov-25	8 años/2	0	0		6,600	6,25
26-sep-18	26-nov-17	26-nov-25	8 años	208.027.900.000	215.098.768.321	103,399	6,569	6,25
06-nov-18	28-abr-12	28-abr-28	16 años/2	21.026.200.000	20.098.103.532	95,586	7,118	6,00
24-oct-18	28-abr-12	28-abr-28	16 años	165.802.600.000	157.999.929.644	95,294	7,127	6,00
22-oct-18	28-abr-12	28-abr-28	16 años/2	0	0		6,961	6,00
10-oct-18	28-abr-12	28-abr-28	16 años	226.481.700.000	217.999.960.335	96,255	6,940	6,00
08-oct-18	28-abr-12	28-abr-28	16 años/2	0	0		6,921	6,00
26-sep-18	28-abr-12	28-abr-28	16 años	295.980.700.000	284.999.816.030	96,290	6,897	6,00
06-nov-18	30-jun-16	30-jun-32	16 años/2	200.010.400.000	197.050.246.080	98,520	7,465	7,00
24-oct-18	30-jun-16	30-jun-32	16 años	223.000.000.000	219.064.050.000	98,235	7,469	7,00
22-oct-18	30-jun-16	30-jun-32	16 años/2	0	0		7,318	7,00
10-oct-18	30-jun-16	30-jun-32	16 años	216.347.800.000	214.999.953.206	99,377	7,298	7,00
08-oct-18	30-jun-16	30-jun-32	16 años/2	0	0		7,276	7,00
26-sep-18	30-jun-16	30-jun-32	16 años	200.865.200.000	199.901.047.040	99,520	7,249	7,00

(UVR's)

Fecha de cumplimiento	Fecha de emisión	Fecha de Vencimiento	Plazo	Valor nominal aprobado	Valor costo aprobado	Precio	Tasa de corte	Tasa cupón
02-ene-19	23-feb-06	23-feb-23	17 años	411.566.000	468.399.149	113,809	2,260	4,75
29-oct-18	23-feb-06	23-feb-23	17 años/2	0	0		2,665	4,75
17-oct-18	23-feb-06	23-feb-23	17 años	533.891.000	595.998.540	111,633	2,639	4,75
16-oct-18	23-feb-06	23-feb-23	17 años/2	0	0		2,624	4,75
03-oct-18	23-feb-06	23-feb-23	17 años	439.062.000	490.787.894	111,781	2,579	4,75
02-ene-19	17-mar-16	17-mar-27	11 años	517.018.000	544.730.165	105,360	2,920	3,30
29-oct-18	17-mar-16	17-mar-27	11 años/2	0	0		3,234	3,30
17-oct-18	17-mar-16	17-mar-27	11 años	410.658.000	420.998.368	102,518	3,218	3,30
16-oct-18	17-mar-16	17-mar-27	11 años/2	0	0		3,201	3,30
03-oct-18	17-mar-16	17-mar-27	11 años	340.914.000	349.999.358	102,665	3,181	3,30
02-ene-19	04-abr-15	04-abr-35	20 años	315.189.000	367.866.538	116,713	3,660	4,75
29-oct-18	04-abr-15	04-abr-35	20 años/2	0	0		3,741	4,75
17-oct-18	04-abr-15	04-abr-35	20 años	287.393.000	330.999.140	115,173	3,710	4,75
16-oct-18	04-abr-15	04-abr-35	20 años/2	0	0		3,719	4,75
03-oct-18	04-abr-15	04-abr-35	20 años	440.203.000	507.210.701	115,222	3,694	4,75
28-jun-18	16-jun-17	16-jun-49	32 años	1.980.000.000	1.943.429.400	98,153	3,860	3,75
30-may-18	16-jun-17	16-jun-49	32 años	2.866.638.000	2.905.996.940	101,373	3,873	3,75
26-abr-18	16-jun-17	16-jun-49	32 años	2.895.216.000	2.919.999.049	100,856	3,882	3,75
31-ene-18	16-jun-17	16-jun-49	32 años	3.925.417.000	3.999.999.923	101,900	3,774	3,75

1/Es segunda vuelta en la que únicamente presentan los Creadores de Mercado que se les haya aprobado en la primera subasta.

2/Colocación no competitiva en la que únicamente presentan los Creadores de Mercado que se les haya aprobado en la primera subasta

Cuadro 2

Mercado Primario

TES DE CORTO PLAZO - OPERACIONES DE TESORERIA (\$m)				
	Subasta	Cancelados	Saldo en Circulación	Participación %
Tes Corto Plazo	350.000	0	350.000	1,8%
Cupo en Administración Vigente 2018			19.000.000	
Saldo por Colocar			18.650.000	98,2%

Fuente: Departamento de Fiduciaria y Valores. Datos al 4 de enero de 2019.

Tipo	Denominaciones Originales				Pesos (mm\$)				Part. %
	Subasta	Convenida	Forzosa	Total	Subasta	Convenidas	Forzosa	Total	
Tasa Fija Pesos (millones)	0	0	0	0	0	0	0	0	0%
Tasa Variable Pesos (millones)	0	0	0	0	0	0	0	0	0%
UVR (millones)	1.244	7,0	0	1.250,8	324	2	0	326	100%
USD (millones)	0	0,0	0	0	0	0	0	0	0%
(1) Total Colocado					324	2	0	326,1	0,9%
Participación Porcentual					99%	1%	0%		
(2) Cupo de Administración para año 2018								34.940	100,0%
Saldo por Colocar (2) - (1)								34.614	99,1%

Fuente: Departamento de Fiduciaria y Valores.

Datos al 4 de enero de 2019.

Cuadro 3

Proyección de vencimientos de TES denominados en pesos					
TES EN PESOS (miles de millones de pesos)	CONCEPTO	TOTAL SEMANA	SECTOR FINANCIERO (1)	FOGAFIN	OTROS
SEMANA DEL 6 DE ENERO AL 13 DE ENERO	CAPITAL	\$ -	\$ -	\$ -	\$ -
	INTERESES (2)	\$ -	\$ -	\$ -	\$ -
SEMANA DEL 13 DE ENERO AL 20 DE ENERO	CAPITAL	\$ -	\$ -	\$ -	\$ -
	INTERESES (2)	\$ -	\$ -	\$ -	\$ -
SEMANA DEL 20 DE ENERO AL 27 DE ENERO	CAPITAL	\$ -	\$ -	\$ -	\$ -
	INTERESES (2)	\$ -	\$ -	\$ -	\$ -
SEMANA DEL 27 DE ENERO AL 3 DE FEBRERO	CAPITAL	\$ -	\$ -	\$ -	\$ -
	INTERESES (2)	\$ -	\$ -	\$ -	\$ -
SEMANA DEL 3 DE FEBRERO AL 10 DE FEBRERO	CAPITAL	\$ -	\$ -	\$ -	\$ -
	INTERESES (2)	\$ -	\$ -	\$ -	\$ -

Fuente: Departamento de Fiduciaria y Valores

(1) Incluye Bancos, CF, CFC, CAV, Fiduciarias, Fondos de Pensiones Privados y Comisionistas de Bolsa

(2) Incluye Cupones e Intereses

Gráfico 1

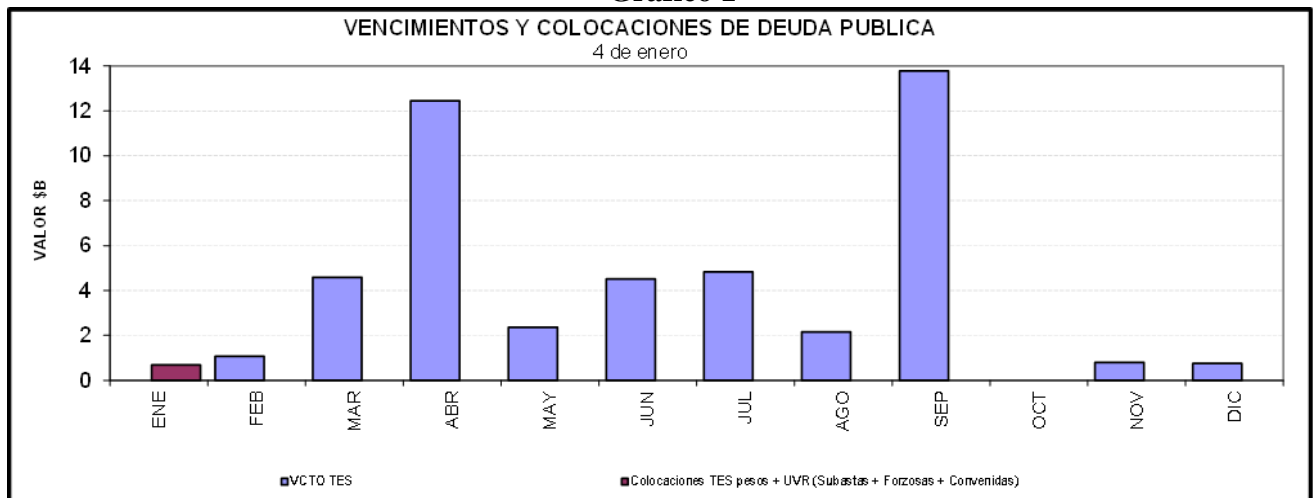

Cuadro 4
Saldos de deuda pública y Tenedores

Denominación	Plazo	Vencimiento				TOTAL	
		Vence 2019		Vence después		Saldo en Circulación (\$mm)	Participación
		Saldo en Circulación (\$mm)	Participación	Saldo en Circulación (\$mm)	Participación		
PESOS	<365 Días	\$ 19'430.7	6.6%	\$ -	0.0%	\$ 19'430.7	6.6%
	1	\$ -	0.0%	\$ 19'499.8	6.6%	\$ 19'499.8	6.6%
	3	\$ -	0.0%	\$ 28'595.9	9.7%	\$ 28'595.9	9.7%
	5	\$ -	0.0%	\$ 26'890.0	9.1%	\$ 26'890.0	9.1%
	6	\$ -	0.0%	\$ 12'739.9	4.3%	\$ 12'739.9	4.3%
	7	\$ -	0.0%	\$ 28'779.0	9.8%	\$ 28'779.0	9.8%
	9	\$ -	0.0%	\$ 22'200.5	7.6%	\$ 22'200.5	7.6%
	11	\$ -	0.0%	\$ 17'395.5	5.9%	\$ 17'395.5	5.9%
	13	\$ -	0.0%	\$ 18'104.0	6.2%	\$ 18'104.0	6.2%
	Total	\$ 19'430.7	6.6%	\$ 174'204.6	59.2%	\$ 193'635.3	65.8%
UVR	<365 Días	\$ 10'104.2	3.4%	\$ -	0.0%	\$ 10'104.2	3.4%
	2	\$ -	0.0%	\$ 20'005.7	6.8%	\$ 20'005.7	6.8%
	4	\$ -	0.0%	\$ 22'563.3	7.7%	\$ 22'563.3	7.7%
	6	\$ -	0.0%	\$ 10'237.4	3.5%	\$ 10'237.4	3.5%
	8	\$ -	0.0%	\$ 10'765.6	3.7%	\$ 10'765.6	3.7%
	14	\$ -	0.0%	\$ 9'747.3	3.3%	\$ 9'747.3	3.3%
	16	\$ -	0.0%	\$ 13'999.7	4.8%	\$ 13'999.7	4.8%
	30	\$ -	0.0%	\$ 3'041.7	1.0%	\$ 3'041.7	1.0%
	Total	\$ 10'104.2	3.4%	\$ 90'360.7	30.7%	\$ 100'464.9	34.2%
	Total	\$ 29'534.9	10.0%	\$ 264'565.3	90.0%	\$ 294'100.2	100.0%

* Datos actualizados al 04 ene 2019

Fuente: Banco de la República

Cuadro 7

Montos Negociados Mercado Secundario TES

Miles de millones de pesos

	SEN					MEC				
	TF	DOL	IPC	UVR	Total	TF	DOL	IPC	UVR	Total
Promedio Diario										
Semana Actual	1.229,00	0,00	0,00	1,73	1.230,73	906,34	0,00	0,00	0,59	906,93
Semana Anterior	302,17	0,00	0,00	0,33	302,50	648,39	0,00	0,00	0,18	648,57
Diferencia	926,83	0,00	0,00	1,40	928,23	257,94	0,00	0,00	0,41	258,36
Trimestre Anterior	302,17	0,00	0,00	0,33	302,50	648,39	0,00	0,00	0,18	648,57
Diferencia	926,83	0,00	0,00	1,40	928,23	257,94	0,00	0,00	0,41	258,36

Fuente: BVC. Datos al 04 de enero del 2019

Gráfico 2
Curvas UVR Spot
28 dic 2018 y 04 ene 2019

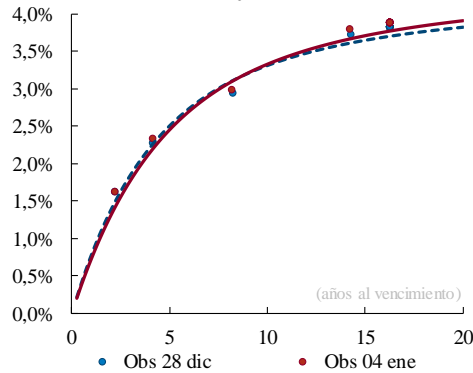

Cambios Promedio en la Curva por Plazo

	2 años	3 años	5 años	10 años
	-8	-8	-6	1

Cifras en puntos básicos

Fuente: SEN y MEC. **Cálculos:** Desarrollo de Mercados

* Las curvas se calcularon mediante la metodología de Nelson & Siegel

Fuente: SEN y MEC. **Cálculos:** Desarrollo de Mercados

* Las curvas se calcularon mediante la metodología de Nelson & Siegel

Cuadro 8

Expectativas de inflación

Plazo	Inflación Anual /1	DTF /1	TES TF - TES UVR /2				
			Semana Actual	Semana Anterior	Diferencia	Trimestre Anterior	Diferencia
			4-ene	28-dic	pbs.	28-dic	pbs.
3 Meses	3,55%	4,68%	4,62%	4,58%	3,68	4,58%	3,68
6 Meses	3,56%	4,65%	4,48%	4,44%	3,80	4,44%	3,80
9 Meses	3,52%	4,73%	4,36%	4,32%	3,86	4,32%	3,86
12 Meses	3,59%	4,76%	4,25%	4,21%	3,90	4,21%	3,90

/1 Según encuesta trimestral de expectativas de Octubre del 2018

/2 Diferencia en Curva Spot

Cuadro 9

Bonos República de Colombia

BONOS EN DOLARES	mar-19	feb-20	jul-21	mar-23	feb-24	may-24	abr-27	sep-37	ene-41	feb-44	sep-45
Spread Actual	-18	61	119	152	157	185	95	286	246	233	223
Spread Semana Anterior	54	76	128	156	165	193	123	269	255	242	238
Diferencia Semana Anterior	-73	-15	-9	-4	-9	-8	-28	16	-9	-8	-14
Precio Actual	101	110	102	95	100	118	102	120	110	105	98
Precio Semana Anterior	101	110	101	94	99	117	100	121	109	103	95
Diferencia Semana Anterior	9	7	26	32	66	68	239	-154	189	187	263
Rendimiento Actual	2,4	3,1	3,7	4,0	4,1	4,4	3,6	5,7	5,3	5,2	5,2
Rendimiento Semana Anterior	3,1	3,3	3,8	4,1	4,2	4,5	3,9	5,5	5,5	5,4	5,3
Diferencia Semana Anterior	-7,49	-1,69	-1,13	-0,80	-1,43	-1,38	-3,35	1,16	-1,39	-1,31	-1,90

Spread en p.b.

Fuente: Minhacienda

ANEXO 7: MERCADO DE RENTA VARIABLE

Cuadro 1

Comportamiento de la Bolsa de Valores de Colombia			
	Volumen Transado*	COLCAP	Variación (%)
2-ene	22,070	1.332,80	0,27%
3-ene	47,773	1.348,53	1,46%
4-ene	48,194	1.356,75	2,08%

*Millones de pesos

Fuente: BVC

ANEXO 8: MERCADOS INTERNACIONALES

Gráfico 1

INDICE VIX (Promedio móvil 5 días)

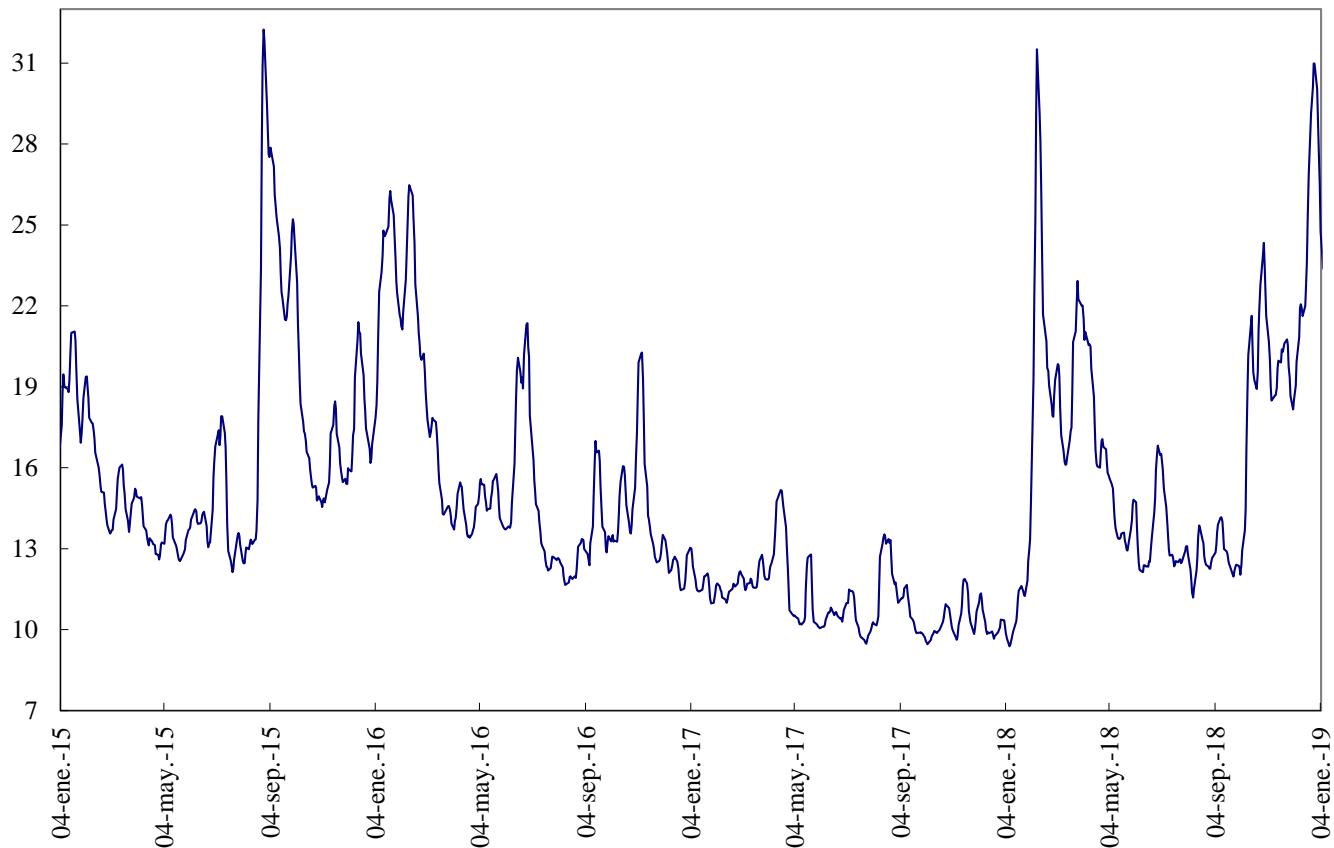

Fuente: Bloomberg

ANEXO 9: FLUJOS CAMBIARIOS



Gráfico 4. Endeudamiento Neto del Sector Privado
Flujos Mensuales (Millones de Dólares)



Fuente : Balanza Cambiaria - Banco de la República

Gráfico 5. Giro de Divisas por Pago de Deuda Privada
Flujos Mensuales (Millones de Dólares)

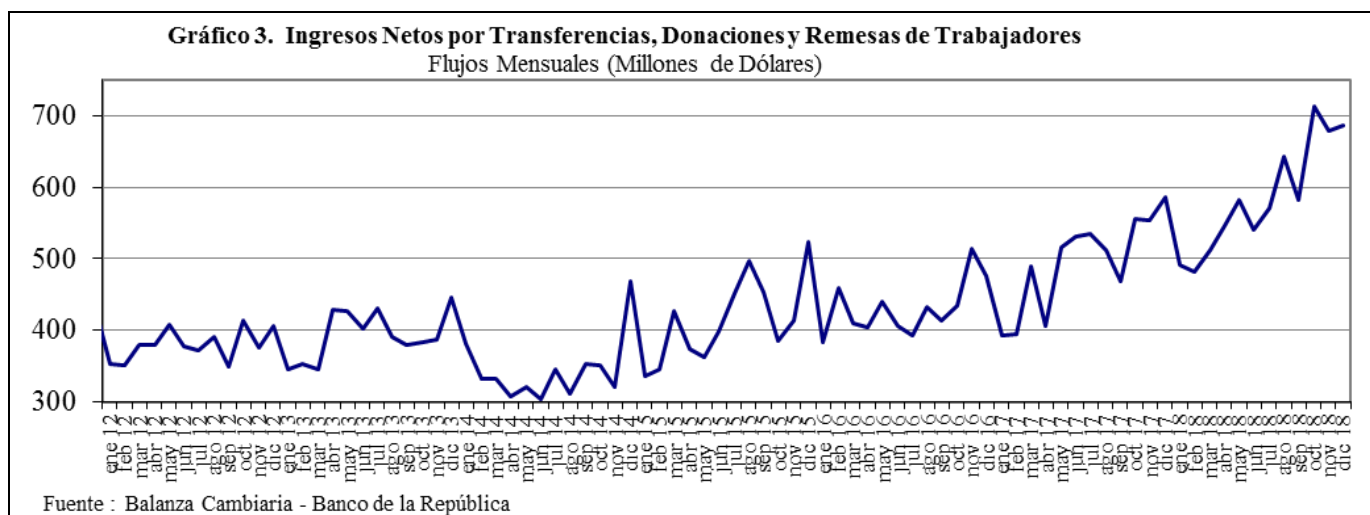
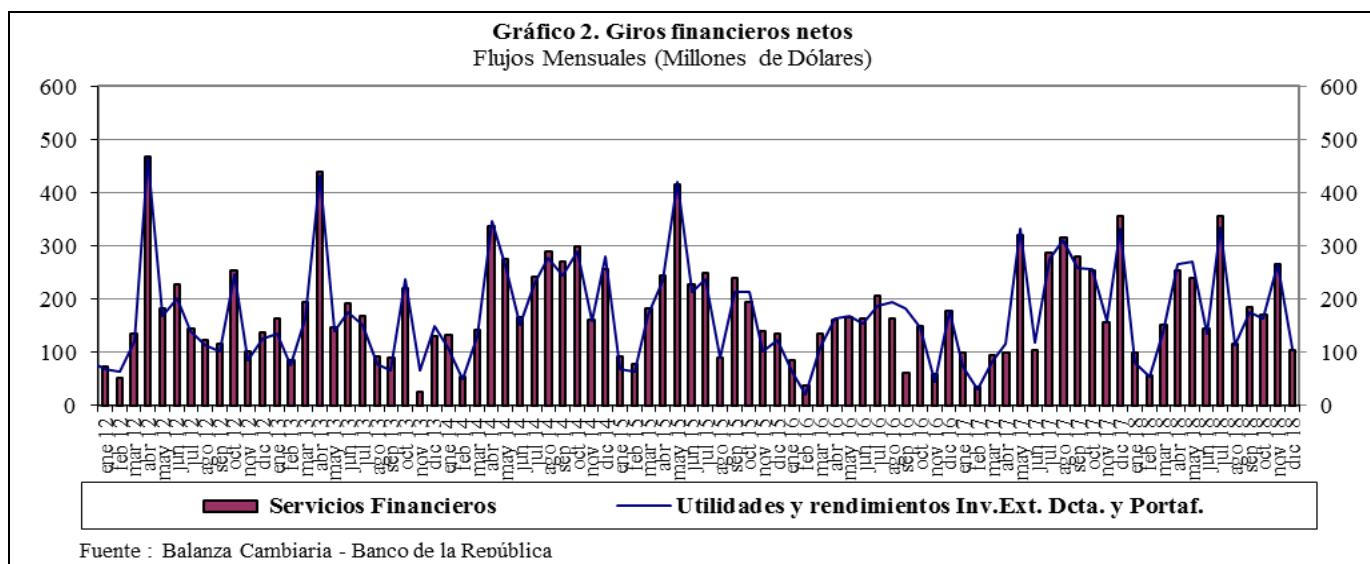
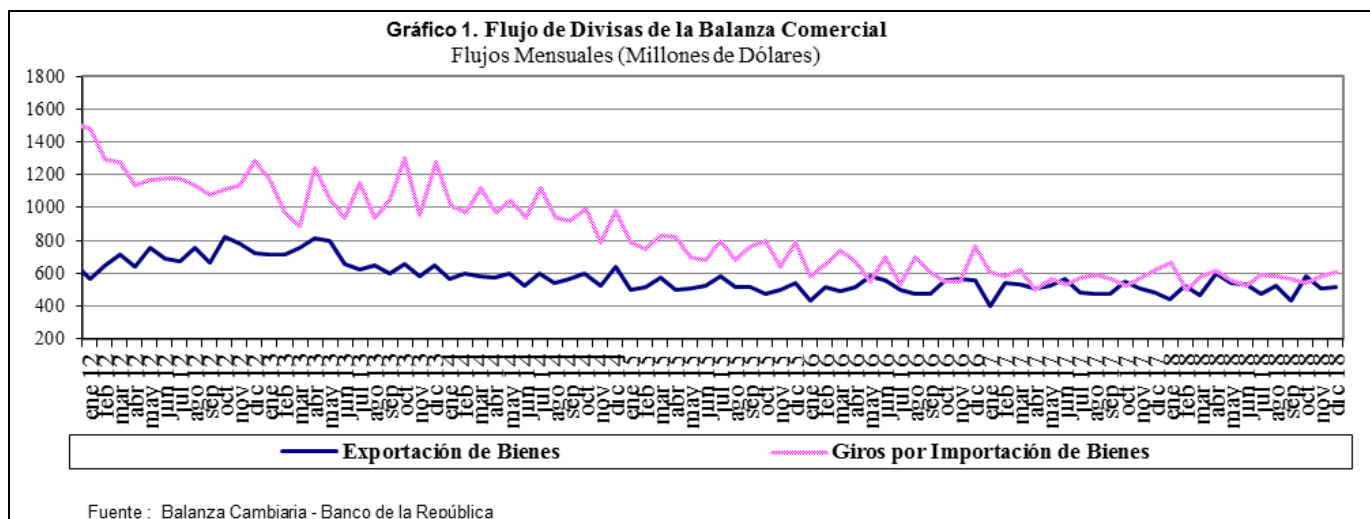
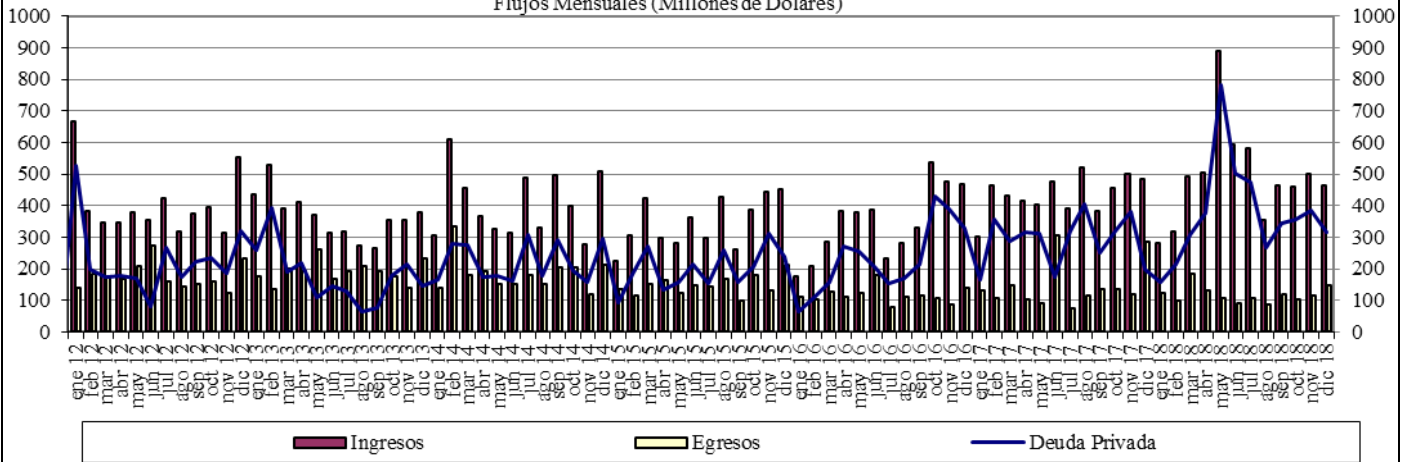
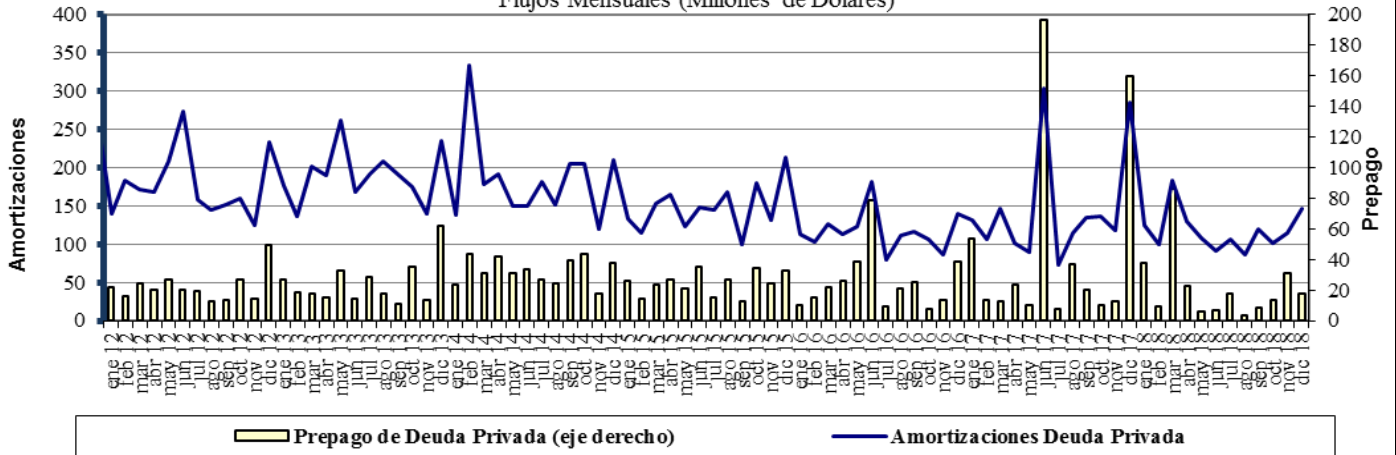

Fuente : Balanza Cambiaria - Banco de la República

ANEXO 10: FUENTES DE LA BASE MONETARIA E INTERVENCIÓN EN EL MERCADO CAMBIARIO

Cuadro 1

Fuentes de la Base Monetaria

Miles de millones de pesos

Variación Anual ^{1/}

Concepto	dic-17	ene-18	feb-18	mar-18	abr-18	may-18	jun-18	jul-18	ago-18	sep-18	oct-18	nov-18	dic-18
I. Gobierno	1.446	-2.390	34	1.165	467	1.086	-447	-235	3.565	6.523	10.032	6.228	6.397
Traslado utilidades en pesos	407	407	407	761	761	761	761	761	761	761	761	761	761
Depósitos en el Banco de la República	1.039	-2.797	-373	404	-294	325	-1.208	-996	2.804	5.762	9.271	5.467	5.636
Depósitos remunerados de control monetario	0	0	0	0	0	0	0	0	0	0	0	0	0
II. TES Regulación	2.821	2.821	2.821	3.094	3.059	2.641	2.932	2.943	2.929	-73	-5.115	-5.020	-5.234
Compras definitivas	3.899	3.899	3.899	3.899	3.899	3.400	3.658	3.734	3.734	735	735	735	735
Ventas definitivas	0	0	0	0	0	0	0	0	0	0	-5.054	-5.054	-5.054
Vencimiento	-1.078	-1.078	-1.078	-806	-840	-759	-726	-791	-805	-808	-796	-701	-915
III. OPERACIONES DE LIQUIDEZ BR	-1.835	4.438	739	-1.745	785	-228	872	2.737	-1.880	-2.904	-864	2.733	5.164
Expansión ^{2/}	-1.640	3.793	526	-1.845	824	-199	887	2.911	-1.859	-2.862	-656	2.299	4.954
Contracción	-195	645	213	100	-39	-29	-15	-174	-21	-42	-208	434	210
IV. Divisas ^{3/}	0	0	0	0	0	0	0	0	0	0	1	1	1.279
Opciones put para control de volatilidad	0	0	0	0	0	0	0	0	0	0	0	0	0
Opciones call para desacumulación de reservas	0	0	0	0	0	0	0	0	0	0	0	0	0
Opciones put para acumulación de reservas	0	0	0	0	0	0	0	0	0	0	1	1	1.279
Subasta de compra directa	0	0	0	0	0	0	0	0	0	0	0	0	0
Subasta de venta directa	0	0	0	0	0	0	0	0	0	0	0	0	0
Intervención discrecional	0	0	0	0	0	0	0	0	0	0	0	0	0
Venta de divisas al Gobierno	0	0	0	0	0	0	0	0	0	0	0	0	0
V. Otros ^{4/}	1.780	1.774	1.752	1.784	1.796	607	1.621	1.472	1.514	1.478	1.670	1.544	1.664
Variación total de la Base	4.213	6.643	5.346	4.297	6.107	4.106	4.978	6.917	6.128	5.024	5.723	5.486	9.270
Saldo Base Monetaria	88.811	84.730	83.580	84.456	83.208	82.068	83.076	85.210	85.285	84.388	83.350	86.695	98.081

^{1/} Estas cifras corresponden al cierre del mes calendario

^{2/} Incluye repos a un día, *overnight* y a mediano plazo.

^{3/} No se incluyen las operaciones con organismos internacionales.

^{4/} Dentro del rubro "Otros" se incluye el efecto monetario del PyG del BR.

Fuente: Banco de la República

Cuadro 2
Operaciones de Compra - Venta de Divisas del Banco de la República
(Millones de Dólares)

Concepto	2016					2017					2018						
	TRIM I.	TRIM II.	TRIM III.	TRIM IV	Acumulado Ene - Dic	TRIM I.	TRIM II.	TRIM III.	TRIM IV.	Acumulado Ene - Dic	TRIM I.	TRIM II.	TRIM III.	Oct	Nov	Dic	Acumulado Ene - Dic
Compras	0.0	0.0	0.0	0.0	0.0	0.0	0.0	0.0	0.0	0.0	0.0	0.0	0.0	0.3	0.0	400.0	400.3
Opciones Put	0.0	0.0	0.0	0.0	0.0	0.0	0.0	0.0	0.0	0.0	0.0	0.0	0.0	0.3	0.0	400.0	400.3
Para Acumulación Reservas Internacionales	0.0	0.0	0.0	0.0	0.0	0.0	0.0	0.0	0.0	0.0	0.0	0.0	0.0	0.3	0.0	400.0	400.3
Para Control de Volatilidad	0.0	0.0	0.0	0.0	0.0	0.0	0.0	0.0	0.0	0.0	0.0	0.0	0.0	0.0	0.0	0.0	0.0
Subastas de Compra Directa	0.0	0.0	0.0	0.0	0.0	0.0	0.0	0.0	0.0	0.0	0.0	0.0	0.0	0.0	0.0	0.0	0.0
Intervención Discrecional	0.0	0.0	0.0	0.0	0.0	0.0	0.0	0.0	0.0	0.0	0.0	0.0	0.0	0.0	0.0	0.0	0.0
Ventas	0.0	255.6	0.0	0.0	255.6	0.0	0.0	0.0	0.0	0.0	0.0	0.0	0.0	0.0	0.0	0.0	0.0
Opciones Call	0.0	255.6	0.0	0.0	255.6	0.0	0.0	0.0	0.0	0.0	0.0	0.0	0.0	0.0	0.0	0.0	0.0
Para Desacumulación Reservas Internacionales	0.0	0.0	0.0	0.0	255.6	0.0	0.0	0.0	0.0	0.0	0.0	0.0	0.0	0.0	0.0	0.0	0.0
Para el Control de la Volatilidad	0.0	0.0	0.0	0.0	0.0	0.0	0.0	0.0	0.0	0.0	0.0	0.0	0.0	0.0	0.0	0.0	0.0
Gobierno Nacional	0.0	0.0	0.0	0.0	0.0	0.0	0.0	0.0	0.0	0.0	0.0	0.0	0.0	0.0	0.0	0.0	0.0
Compras Netas	0.0	-255.6	0.0	0.0	-255.6	0.0	0.0	0.0	0.0	0.0	0.0	0.0	0.0	0.3	0.0	400.0	400.3

Fuente: Banco de la República

ANEXO 11: COMPOSICIÓN DE LAS RESERVAS INTERNACIONALES

Cuadro 1. COMPOSICIÓN DE LAS RESERVAS INTERNACIONALES *
2018-2019

Descripción	(Millones de US\$)							
	31-dic-18		31-dic-18		4-ene-19**		Variación	
	Valor	Part. % en las Reservas Brutas	Valor	Part. % en las Reservas Brutas	Valor	Part. % en las Reservas Brutas	Mensual corrido	Año corrido
1. RESERVAS BRUTAS	48,398	100.00%	48,398	100.00%	48,514	100.00%	115	115
Efectivo en caja	2	0.00%	2	0.00%	2	0.00%	0	0
Depósitos a la orden	193	0.40%	193	0.40%	308	0.64%	115	115
Inversiones	44,526	92.00%	44,526	92.00%	45,879	94.57%	1,353	1,353
-Portafolio directo	32,207	66.55%	32,207	66.55%	33,543	69.14%	1,336	1,336
-Portafolio en administración	12,320	25.45%	12,320	25.45%	12,336	25.43%	17	17
Valores por cobrar venta de inversiones	1,353	2.79%	1,353	2.79%	0	0.00%	-1,353	-1,353
Oro	529	1.09%	529	1.09%	530	1.09%	1	1
-En caja	0	0.00%	0	0.00%	0	0.00%		
-En custodia	529	1.09%	529	1.09%	530	1.09%	1	1
Fondo Monetario Internacional	1,270	2.62%	1,270	2.62%	1,271	2.62%	0	0
-DEGs	911	1.88%	911	1.88%	911	1.88%	0	0
-Posición de reserva	360	0.74%	360	0.74%	360	0.74%	0	0
Fondo Latinoamericano de Reservas	525	1.08%	525	1.08%	525	1.08%	0	0
-Aportes	505	1.04%	505	1.04%	505	1.04%	0	0
-Pesos Andinos	20	0.04%	20	0.04%	20	0.04%	0	0
Convenios Internacionales	0	0.00%	0	0.00%	0	0.00%	0	0
2. PASIVOS DE CORTO PLAZO (a)	9	0.02%	9	0.02%	9	0.02%	0	0
Convenios internacionales	0	0.00%	0	0.00%	0	0.00%	0	0
Bancos del Exterior	0	0.00%	0	0.00%	0	0.00%	0	0
Fondo Latinoamericano de Reservas FLAR	0	0.00%	0	0.00%	0	0.00%	0	0
Valores por pagar compra inversiones	0	0.00%	0	0.00%	0	0.00%	0	0
Dptos. Por Invs. Ext. De Portafolio Dcto. 4814 de 2007.	0	0.00%	0	0.00%	0	0.00%	0	0
Intereses causados de los pasivos	9	0.02%	9	0.02%	9	0.02%	0	0
3. RESERVAS NETAS (1 menos 2)	48,389	99.98%	48,389	99.98%	48,505	99.98%	115	115

* Reservas Internacionales a precios de mercado. Incluye causaciones y valuaciones.

** Cifras provisionales.

Fuente: Banco de la República