

Semana 1

INFORME DE MERCADOS FINANCIEROS

03 de Enero de 2019

Este es un documento de trabajo informativo. Su contenido no compromete al Banco de la República ni a su Junta Directiva.

Únicamente incluye las operaciones de los establecimientos de crédito en Colombia para agregados monetarios y crediticios. Por tanto no se tienen en cuenta las operaciones de sus sucursales en el exterior.

1. Comportamiento de las tasas de interés

a. Tasas de interés de los mercados monetarios, de crédito y de deuda pública

Tasas (e.a) 1/	Fecha 28-dic-18	Monto semanal MM de pesos	Monto promedio de captaciones semanales				Variación (pb)		
			año 2017	Corrido 2018	1 semana	1mes	13 semanas	año corrido	año completo
Intervención BR	4.25	n.a	n.a	n.a	0	0	0	-50	-50
IBR Overnight	4.24	n.a	n.a	n.a	0	0	0	-45	-45
IBR 1 mes (Tasa fija de OIS)	4.25	n.a	n.a	n.a	0	0	0	-49	-49
IBR 3 meses (Tasa fija de OIS)	4.27	n.a	n.a	n.a	-1	-2	1	-39	-39
IBR 6 meses (Tasa fija de OIS)	4.31	n.a	n.a	n.a	-1	-6	1	-12	-12
Pasivas									
TIB	4.24	2,251	3,772	3,756	0	-1	-1	-48	-48
DTF 2/	4.54	989	893	959	2	11	5	-75	-75
Captación < 90 días 3/	2.58	92	77	71	56	86	-75	-70	-70
Captación a 90 días 3/	4.53	1,021	910	990	0	9	0	-71	-71
Captación 91-179 días 3/	4.71	386	450	486	-8	-10	-3	-66	-66
Captación a 180 días 3/	4.84	611	503	504	0	2	10	-70	-70
Captación a 181-360 días 3/	5.13	496	817	927	-20	-1	7	-75	-75
Captación > 360 días 3/	5.53	266	820	684	-46	19	9	-69	-69
Total captación de CDT	4.75	2,872	3,577	3,663	-20	-5	-16	-69	-69
Monto promedio de desembolsos semanales									
	21-dic-18	Monto semanal	año 2017	Corrido 2018	1 semana	1mes	13 semanas	año corrido	año completo
Activas									
Comercial 4/	8.76	5,235	2,872	2,857	5	-45	-65	-89	-65
Tesorería	8.25	113	94	87	38	-173	-162	68	4
Preferencial	7.62	2,700	1,414	1,403	16	13	-14	-110	-59
Ordinario	10.05	2,422	1,364	1,367	-33	-55	-61	-117	-111
Consumo 5/	17.08	1,730	1,171	1,341	-31	-32	-63	-134	-147
Consumo sin libranza	18.68	1007	649	719	-12	-91	-105	-134	-166
Consumo a través de libranza	14.84	722	521	622	-18	-6	-58	-122	-120
Tarjeta de crédito 6/	27.08	873	614	680	-14	158	-45	-203	-145
Vivienda 7/	10.31	395	240	267	-11	-18	-18	-53	-51
Microcrédito	37.09	137	112	117	-56	31	56	86	10
Activa Ponderada 8/	10.86	-	-	-	-24	-150	-164	-65	-63
Comercial BR 9/	8.76	-	-	-	4	-42	-63	-95	-69
Pasivas									
Pasiva Ponderada	3.57	n.a	n.a	n.a	2	-2	-81	-12	-79
Ahorro 10/	2.24	n.a	n.a	n.a	-3	-5	-6	-28	-31
Deuda Pública 11/									
	28-dic-18	Monto semanal	año 2017	Corrido 2018	1 semana	1mes	13 semanas	año corrido	año completo
1 año (TES Sep 2019)	4.69	1,231	2,181	961	1	-11	27	-10	-10
2 años (TES Jul 2020)	5.11	1,912	6,813	2,823	1	-16	6	-8	-8
6 años (TES Jul 2024)	6.12	137	4,774	3,467	0	-34	-12	3	3
12 años (TES Sep 2030)	6.93	4	408	189	-1	-38	-13	23	24
14 años (TES Jun 2032)	7.13	509	1,209	2,131	-1	-38	-12	26	26

Fuente: Banco de la República y Bloomberg. Cálculos con información de los formatos 088 y 441 de la Superintendencia Financiera de Colombia.

1/ La tasa de intervención corresponde a la tasa diaria mientras que las demás corresponden al promedio semanal.

2/ El cálculo de la DTF se hace sobre las captaciones a 90 días de los Bancos, Corporaciones Financieras y Compañías de Financiamiento Comercial. La DTF que se presenta corresponde a la calculada en la respectiva fecha con información del viernes anterior hasta el jueves de misma semana y tiene vigencia para la siguiente semana.

3/ Las tasas de captación corresponden a la información de CDT por plazos. Incluye la información para el total de sistema financiero.

4/ Promedio ponderado por monto de las tasa de crédito ordinarios, preferenciales y de tesorería.

5/ No incluye tarjetas de crédito.

6/ Calculada sin tener en cuenta consumos a 1 mes y avances en efectivo. Incluye tarjetas a personas y a empresas

7/ Corresponde al promedio ponderado de los créditos desembolsados para adquisición de vivienda en pesos y en UVR. Antes de realizar el promedio ponderado a la tasa de los créditos en UVR se le suma la variación anual promedio de la UVR de la respectiva semana. No incluye vivienda VIS

8/ Calculado como el promedio ponderado por monto de las tasas de crédito de consumo, preferencial, ordinario y tesorería. Debido a la alta rotación del crédito de tesorería, su ponderación se estableció como la quinta parte de su desembolso semanal.

9/ Promedio ponderado por monto de las tasa de crédito ordinarios, preferenciales y un quinto del desembolso de tesorería.

10/ Incluye el rendimiento de los depósitos de ahorro ordinarios activos y las cuentas AFC.

11/ TES tasa fija en pesos. Las tasas corresponden al promedio ponderado por monto de las negociaciones en SEN y MEC.

b. Tasas de intervención del BR, Interbancaria, DTF (Semana Cálculo) e IBR

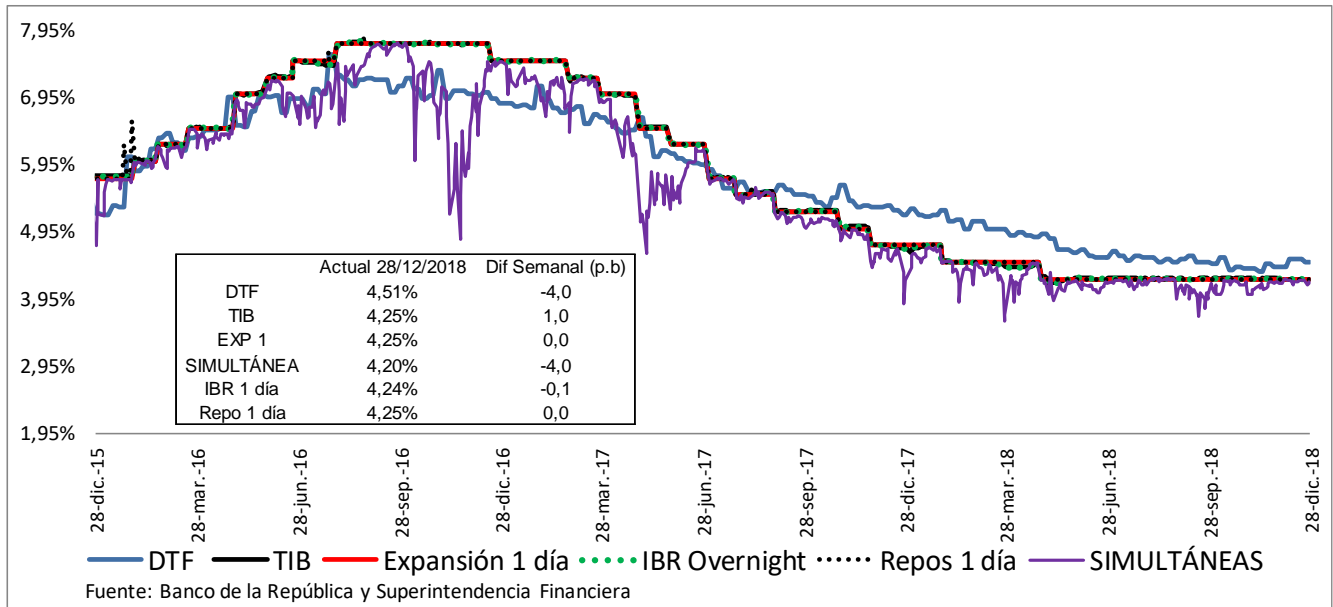

Fuente: Banco de la República y Superintendencia Financiera

c. Tasas de interés activas por tipo de préstamo Nominales

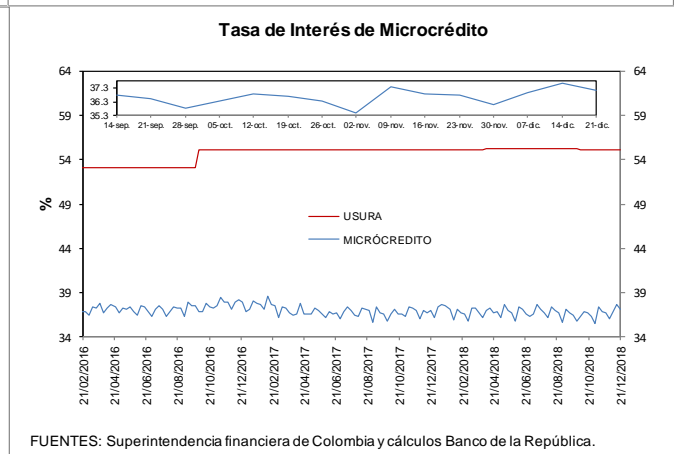
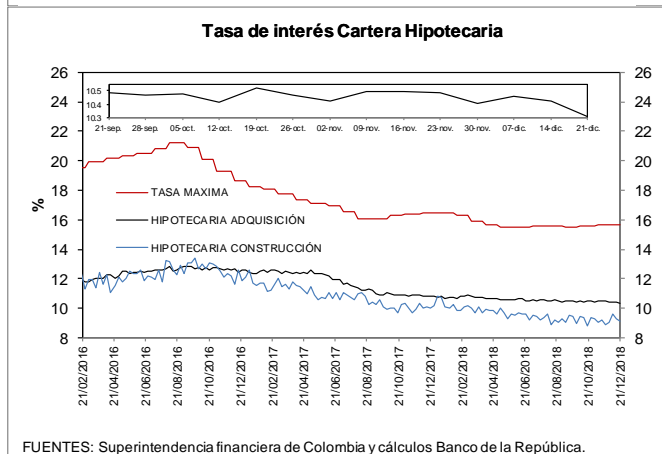
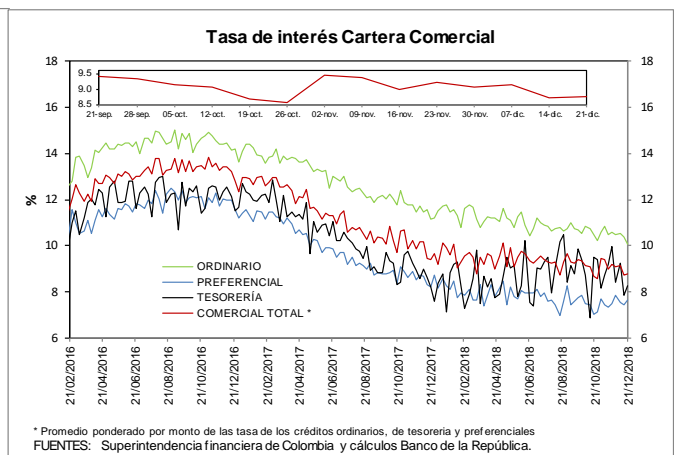
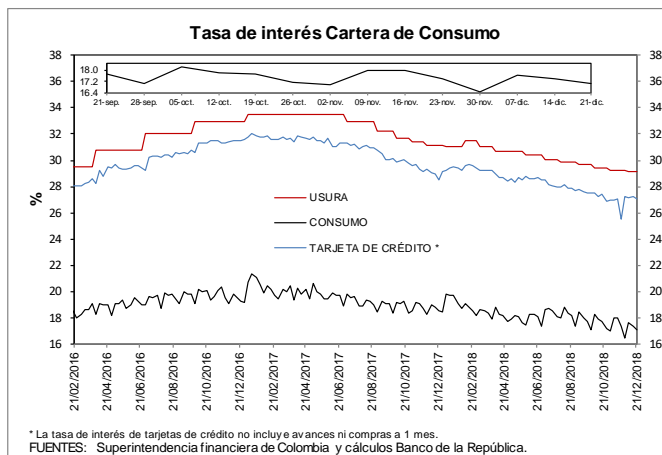

e. **Tasas de interés de intervención del BR, tasa de interés ponderada de captación del sistema financiero, DTF y tasa de colocación total del sistema financiero**
Promedio móvil de orden 4

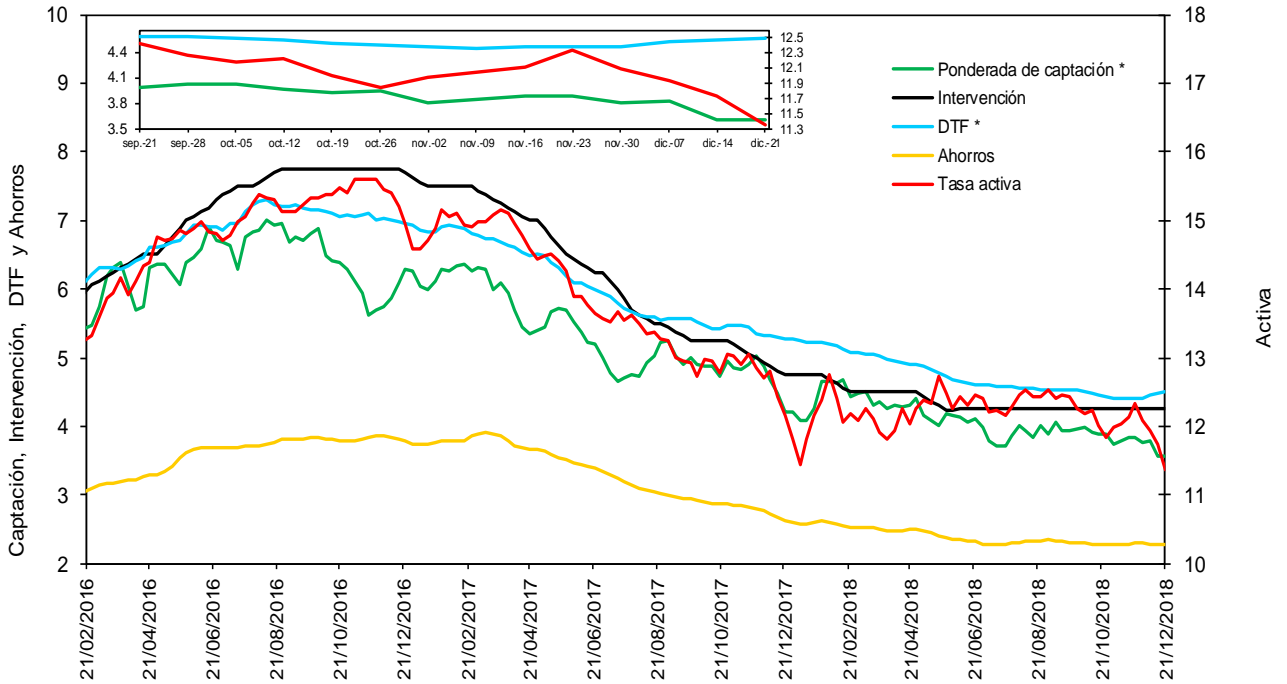

* La DTF está adelantada una semana, es decir no corresponde a la tasa vigente para la semana en cuestión sino a la tasa vigente para la semana siguiente, para que sea comparable con la tasa ponderada de captación de este gráfico.

Fuentes: Banco de la República. Cálculos con información de la Superintendencia Financiera de Colombia.

f. **Tasas de interés de deuda pública**

Tasas Cero Cupón de TES en Pesos y Tasa de Referencia del BR

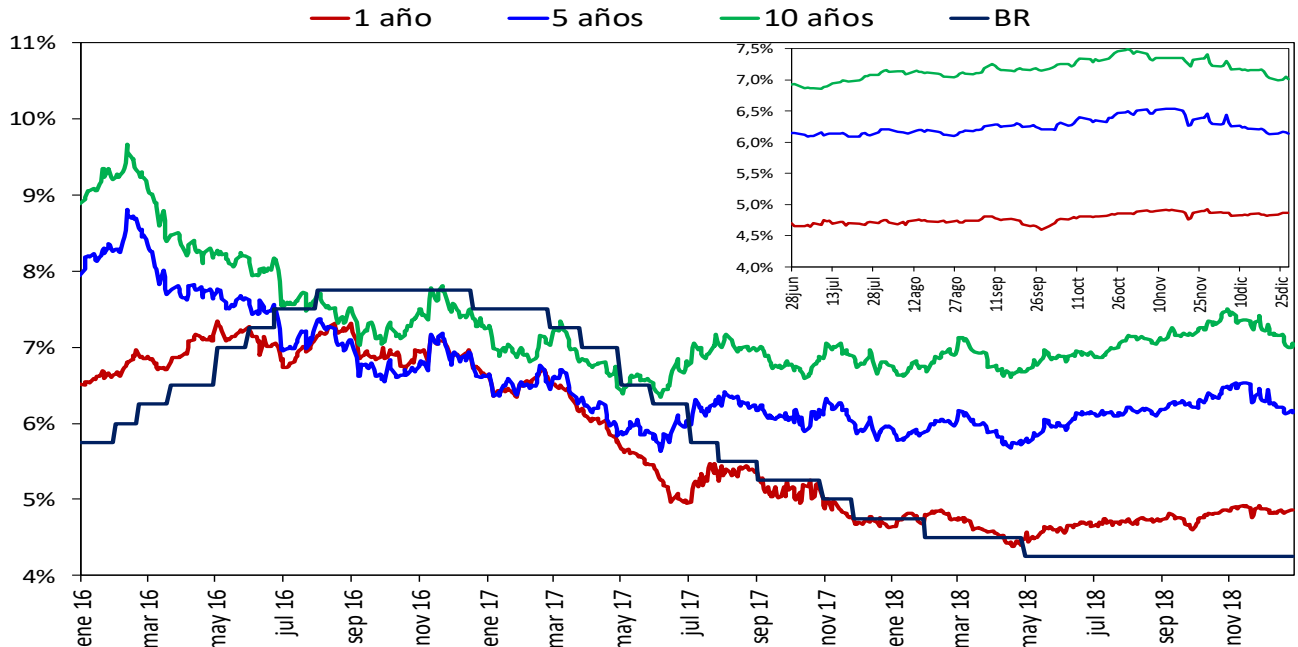

Fuente: SEN y MEC, cálculos DODM

2. Liquidez primaria y mercado monetario

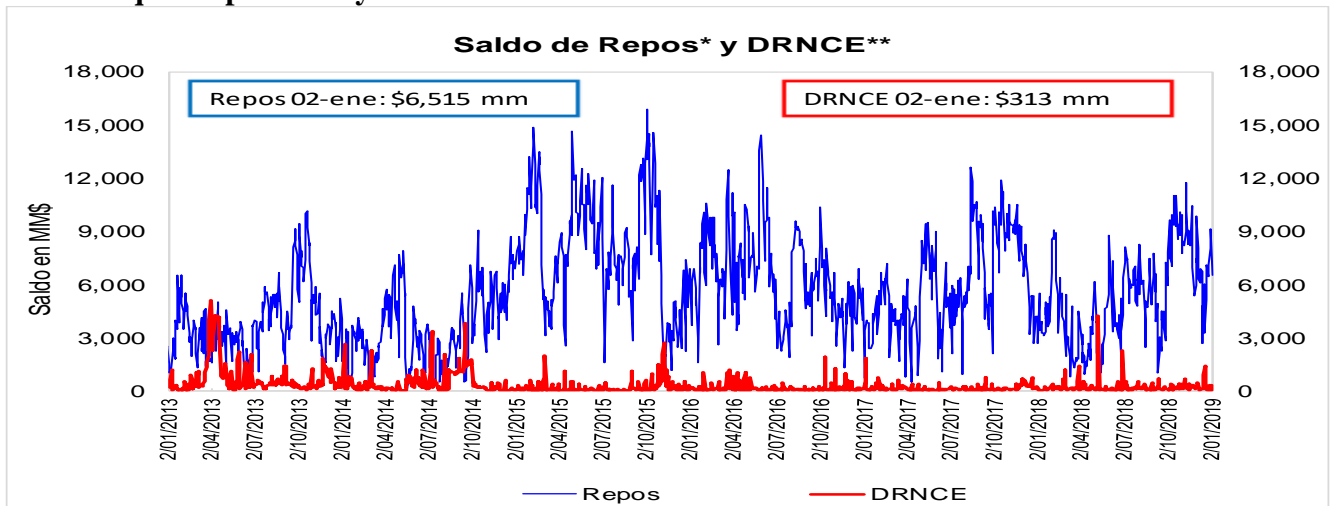

Fuente: Banco de la República

* Los repos incluyen las operaciones de la ventanilla de expansión.

** Depósitos Remunerados No Constitutivos de Encaje. Incluye las operaciones de contracción por ventanilla a 1 día.

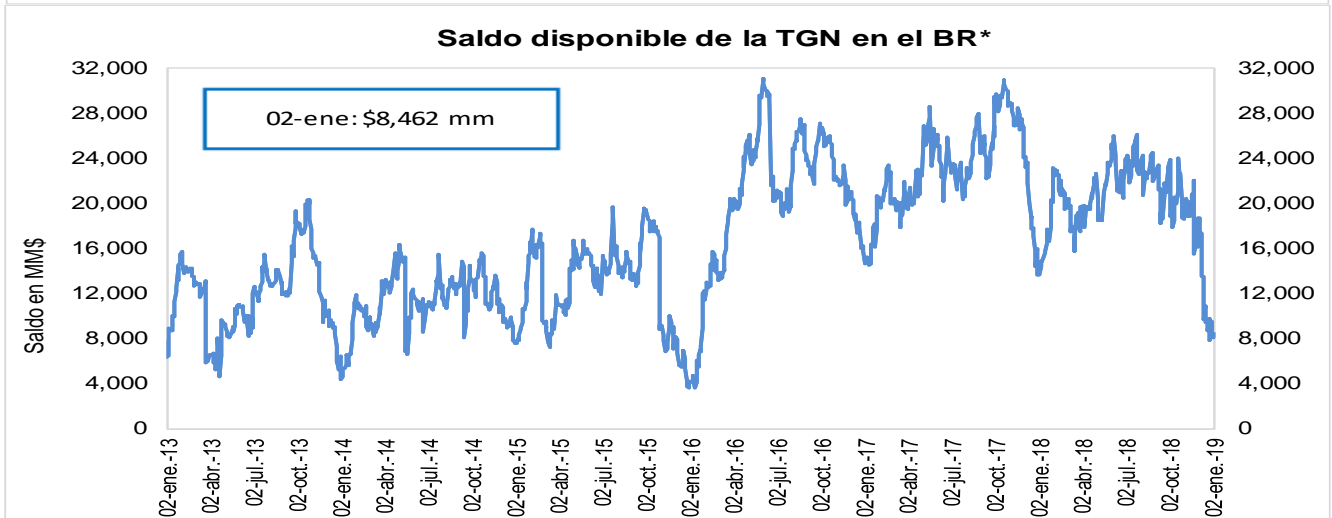

Fuente: Banco de la República

* No incluye el saldo de los TES de Control Monetario.

* Incluye los depósitos remunerados y los no remunerados de la TGN en el BR.

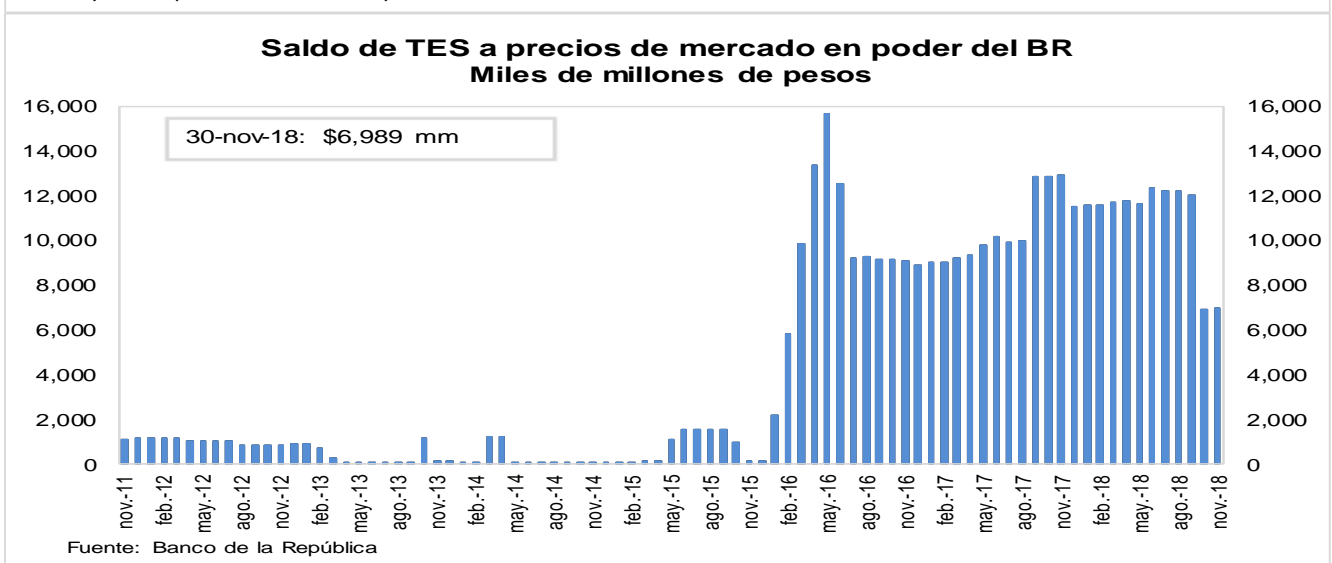

3. Pasivos del sistema financiero consolidado y mercado de depósito

a. M1, M3 Y PSE

OFERTA MONETARIA AMPLIADA ^{1/}
Miles de millones de pesos y porcentajes

Concepto	Saldo a diciembre 21 2018	VARIACIONES									
		SEMANAL		ULTIMAS 4 SEM		ULTIMAS 13 SEM		CORRIDO AÑO		ANUAL	
		ABS	%	ABS	%	ABS	%	ABS	%	ABS	%
OFERTA MONETARIA AMPLIADA- M3	506,172	6,144	1.2	15,190	3.1	28,585	6.0	28,516	6.0	29,169	6.1
1. Efectivo	62,966	2,398	4.0	7,871	14.3	9,613	18.0	3,468	5.8	4,911	8.5
2. Pasivos Sujetos a Encaje	443,206	3,746	0.9	7,319	1.7	18,972	4.5	25,047	6.0	24,259	5.8
Cuenta Corriente	52,267	2,599	5.2	-471	-0.9	4,270	8.9	3,226	6.6	2,025	4.0
Ahorros	184,465	803	0.4	9,279	5.3	18,068	10.9	15,722	9.3	16,671	9.9
CDT + Bonos	190,880	-1,258	-0.7	-1,759	-0.9	-3,194	-1.6	4,091	2.2	3,690	2.0
CDT menor a 18 meses	82,055	-1,140	-1.4	-2,636	-3.1	-3,992	-4.6	8,451	11.5	8,214	11.1
CDT mayor a 18 meses	81,118	129	0.2	505	0.6	-107	-0.1	-5,120	-5.9	-5,280	-6.1
Bonos	27,708	-247	-0.9	372	1.4	905	3.4	760	2.8	756	2.8
Depósitos Fiduciarios (impuestos y otros conceptos)	8,273	-321	-3.7	-2,399	-22.5	-3,276	-28.4	1,648	24.9	496	6.4
Depósitos a la Vista	7,322	1,923	35.6	2,670	57.4	3,104	73.6	360	5.2	1,376	23.2
Repos con el Sector Real	0	-	-	-	-	-	-	-	-	-	-
ITEM DE MEMORANDO											
M1. Medios de pago	115,233	4,997	4.5	7,400	6.9	13,883	13.7	6,694	6.2	6,935	6.4
M1 + Ahorros	299,698	5,800	2.0	16,678	5.9	31,951	11.9	22,416	8.1	23,606	8.6
PSE sin depósitos fiduciarios	434,933	4,067	0.9	9,718	2.3	22,248	5.4	23,399	5.7	23,762	5.8
M3 sin fiduciarios	497,899	6,465	1.3	17,590	3.7	31,861	6.8	26,868	5.7	28,673	6.1
	Variaciones Anualizadas	Semanal		Últimas 4 sem.		Últimas 13 sem.					
	M3	88.7		48.6		26.2					
	Efectivo	653.0		467.5		94.0					
	PSE	55.5		24.2		19.1					
	M1	902.5		137.0		67.1					
	M1 + Ahorros	176.2		110.5		57.0					
	PSE sin depós. Fiduc.	63.0		34.1		23.4					
	M3 sin Fiduciarios	97.3		59.6		30.3					

1/ No incluye FDN. A partir de la semana del 9 de diciembre de 2016 se incluyen en toda la serie los bonos denominados en pesos emitidos en el exterior por Findeter en 2014.

Fuentes: Banco de la República y Formato 281 de la Superintendencia Financiera de Colombia.

c. M3, PSE Y M1 + AHORRO
Variaciones anuales (%) de datos semanales

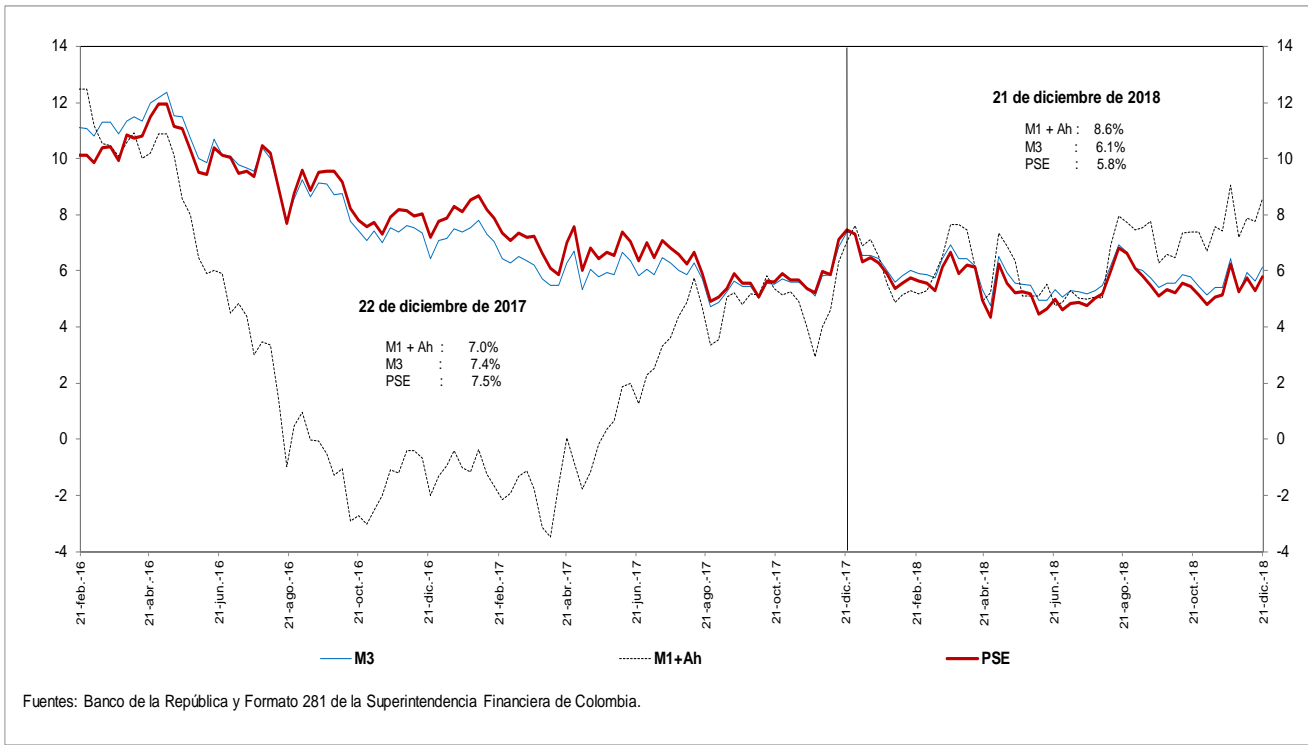

d. M3 Y PSE sin fiduciarios y M1 + AHORRO
Variaciones anuales (%) de datos semanales

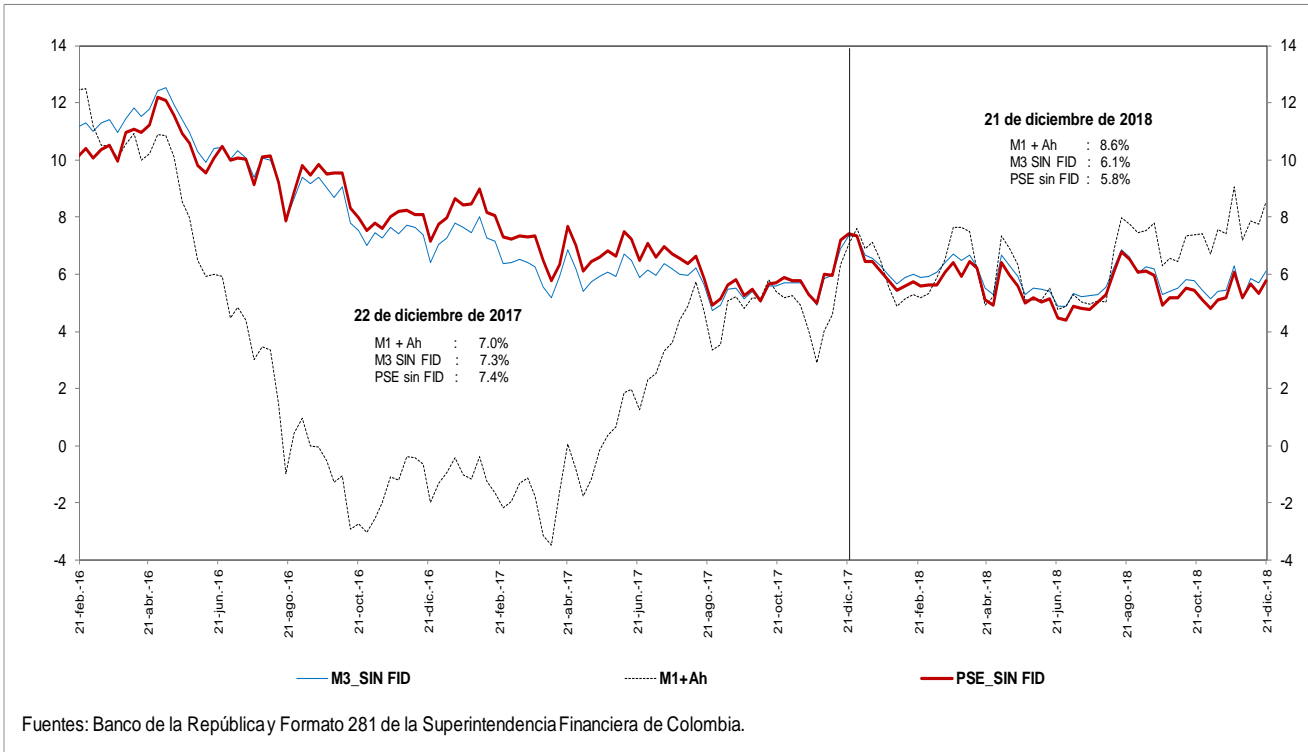

e. M3 Y PSE sin fiduciarios
Variaciones anualizadas últimas 13 semanas

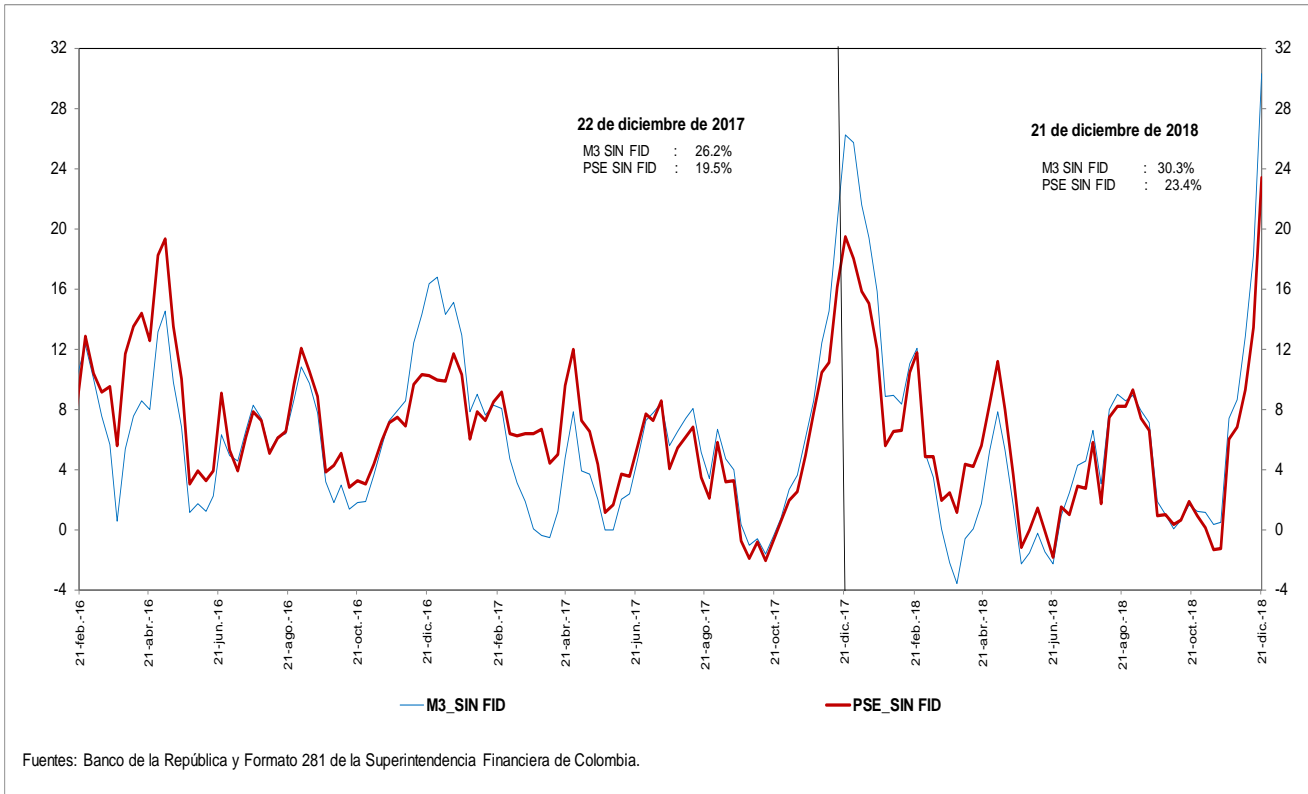

g. M3 y M1+AHORRO
Variaciones anualizadas últimas 13 semanas

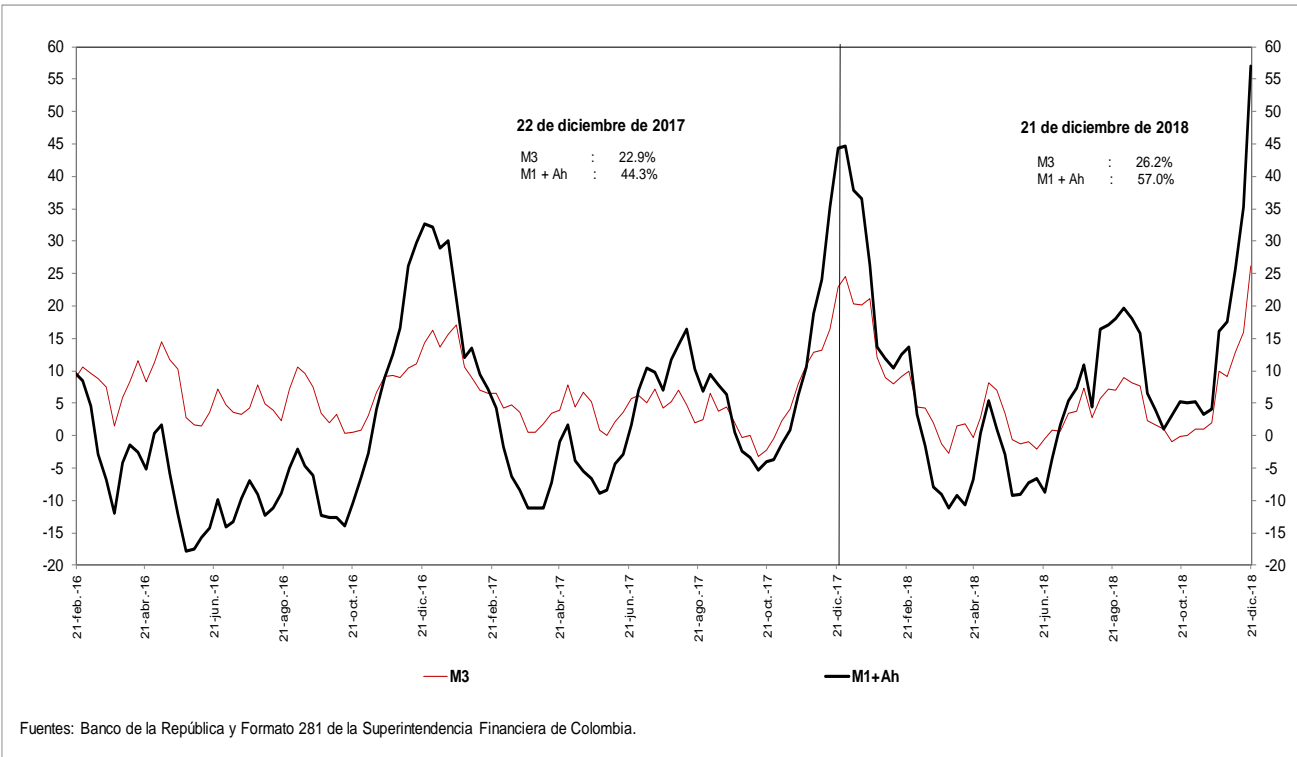

i. Base Monetaria y Multiplicador de M3

Promedio de orden 13

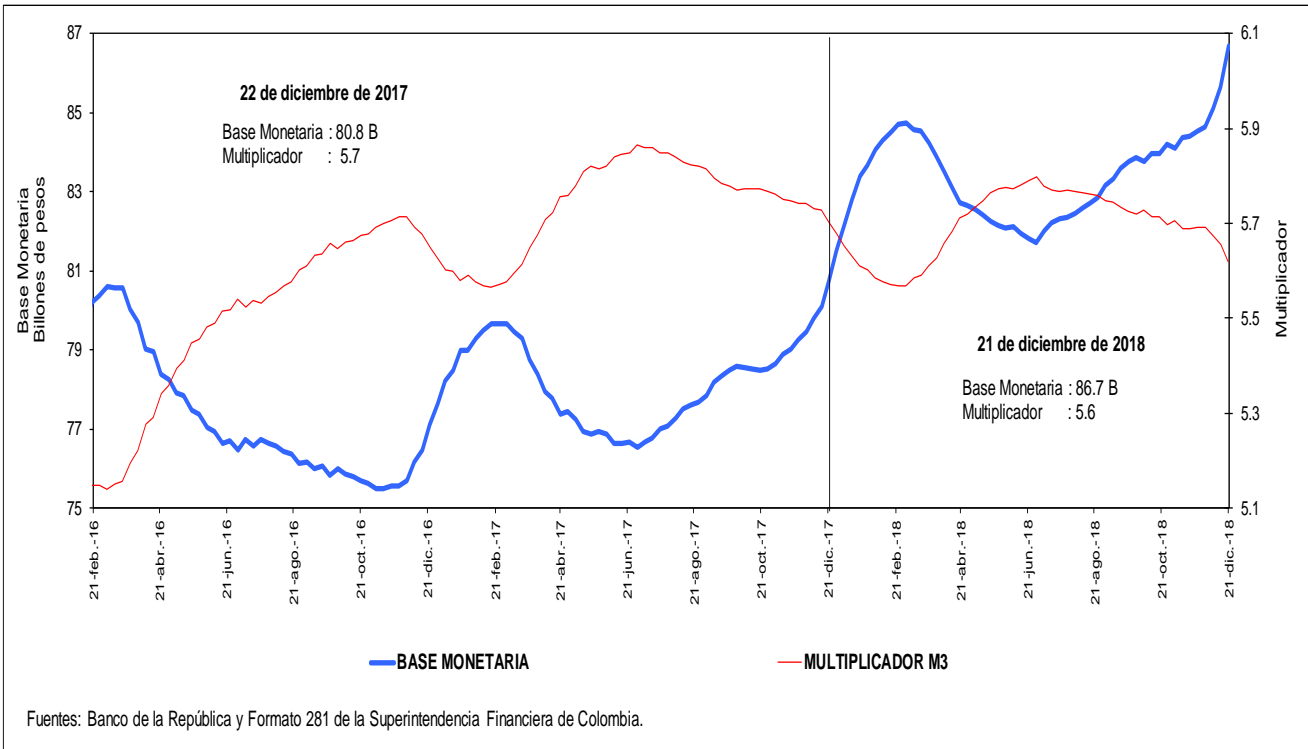

j. Coeficientes de Efectivo y Reserva

Promedio de orden 13

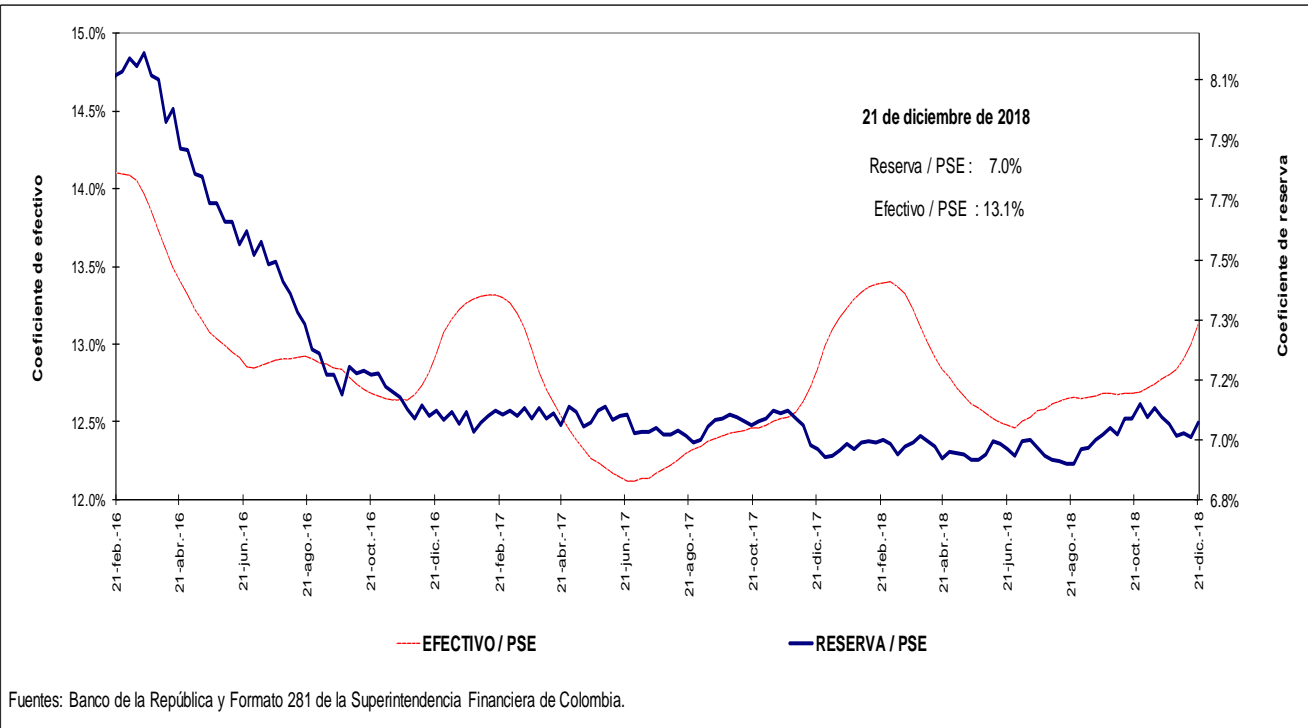

4. Activos internos del sector financiero y mercado de crédito

Cartera

a. Cartera Bruta M/T del Sistema Financiero por Modalidad de Crédito *

21 de diciembre de 2018

(Miles de millones de pesos y porcentajes)

Moneda		Saldo	Participación %	Variaciones										
				Semanal		Últimas 4 semanas		Últimas 13 semanas		Año corrido		Anual		
				Absoluta	%	Absoluta	%	Absoluta	%	Absoluta	%	Absoluta	%	
Legal	Cartera ajustada	435,529	100.0	2,428	0.6	6,122	1.4	12,764	3.0	26,659	6.5	26,635	6.5	
	Comercial 1/	223,597	51.3	1,964	0.9	3,807	1.7	6,441	3.0	9,051	4.2	8,605	4.0	
	Consumo	134,147	30.8	217	0.2	1,519	1.1	4,243	3.3	10,961	8.9	11,127	9.0	
	Hipotecaria ajustada 2/	65,232	15.0	240	0.4	733	1.1	1,932	3.1	6,247	10.6	6,468	11.0	
	Microcrédito	12,552	2.9	7	0.1	62	0.5	147	1.2	400	3.3	435	3.6	
	Memo Item													
	Hipotecaria	61,015	14.1	240	0.4	815	1.4	2,191	3.7	6,323	11.6	6,632	12.2	
	Variaciones Anualizadas			Semanal	Últimas 4 semanas	Últimas 13 semanas	Año Corrido							
	Total cart. ajustada m/l			33.7	20.2	12.6	6.7							
				Comercial	58.2	25.0	12.4	4.3						
			Consumo	8.8	16.0	13.7	9.1							
			Hipotecaria	21.2	15.8	12.8	10.8							
			Microcredito	2.8	6.7	4.8	3.4							
Extranjera	Total cartera en M. E.	20,379		259	1.3	64	0.3	1,695	9.1	876	4.5	-201	-1.0	
	Total cartera en M. E. Mill. US\$	6,203		-92	-1.5	-98	-1.6	-11	-0.2	-333	-5.1	-745	-10.7	
	Variaciones Anualizadas m/e			Semanal	Últimas 4 semanas	Últimas 13 semanas	Año Corrido							
	Expresada en pesos			94.4	4.2	41.5	4.6							
Expresada en dólares			-53.4	-18.5	-0.7	-5.2								
Total	Cartera total ajustada	455,908	100.0	2,687	0.6	6,186	1.4	14,459	3.3	27,535	6.4	26,434	6.2	
	Comercial	243,351	53.4	2,228	0.9	3,879	1.6	8,075	3.4	9,842	4.2	8,311	3.5	
	Consumo	134,772	29.6	212	0.2	1,512	1.1	4,305	3.3	11,045	8.9	11,220	9.1	
	Hipotecaria ajustada 1/	65,232	14.3	240	0.4	733	1.1	1,932	3.1	6,247	10.6	6,468	11.0	
	Microcrédito	12,553	2.8	7	0.1	63	0.5	148	1.2	400	3.3	435	3.6	
	Variaciones Anualizadas			Semanal	Últimas 4 semanas	Últimas 13 semanas	Año Corrido							
	Total cart. ajustada m/t			36.0	19.4	13.8	6.6							
				Comercial	61.3	23.2	14.5	4.3						
				Consumo	8.5	15.8	13.9	9.1						
				Hipotecaria	21.2	15.8	12.8	10.8						
			Microcredito	2.8	6.7	4.8	3.4							

b. Cartera Neta M/T del Sistema Financiero por Modalidad de Crédito*

21 de diciembre de 2018

(Miles de millones de pesos y porcentajes)

Total cartera neta ml ajustada	407,513		2,670	0.7	5,985	1.5	12,545	3.2	22,820	5.9	23,129	6.0
Comercial 1/	209,274		2,176	1.1	3,770	1.8	6,167	3.0	6,818	3.4	6,375	3.1
Consumo	123,513		248	0.2	1,498	1.2	4,418	3.7	9,692	8.5	10,179	9.0
Hipotecaria ajustada 2/	63,093		241	0.4	704	1.1	1,839	3.0	5,944	10.4	6,163	10.8
Microcrédito	11,633		6	0.1	13	0.1	121	1.1	366	3.2	411	3.7
Total cartera en M. E.	20,379		259	1.3	64	0.3	1,695	9.1	876	4.5	-201	-1.0
Cartera Neta Ajustada Moneda Total	427,892		2,929	0.7	6,050	1.4	14,240	3.4	23,696	5.9	22,928	5.7

* No incluye FDN.

1/ Incluye ventas de cartera para manejo a través de derechos fiduciarios y ajustes por leasing operativo

2/ Incluye ajuste por titularización de cartera hipotecaria

Fuentes: Formato 281 de la Superintendencia Financiera de Colombia, Titularizadora Colombia y cálculos Banco de la República.

c. Cartera bruta en moneda legal
Variaciones anuales (%) de datos semanales

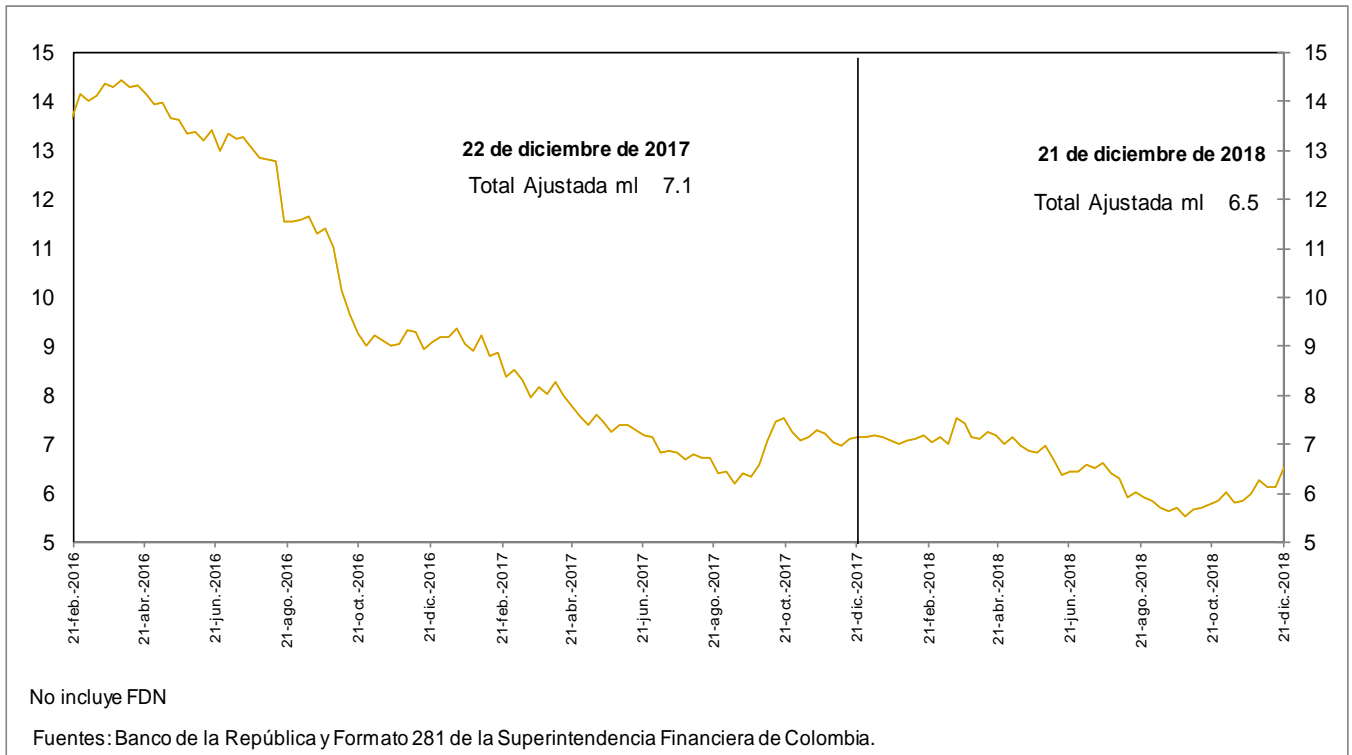

d. Cartera bruta en moneda legal por modalidad de crédito
Variaciones anuales (%) de datos semanales

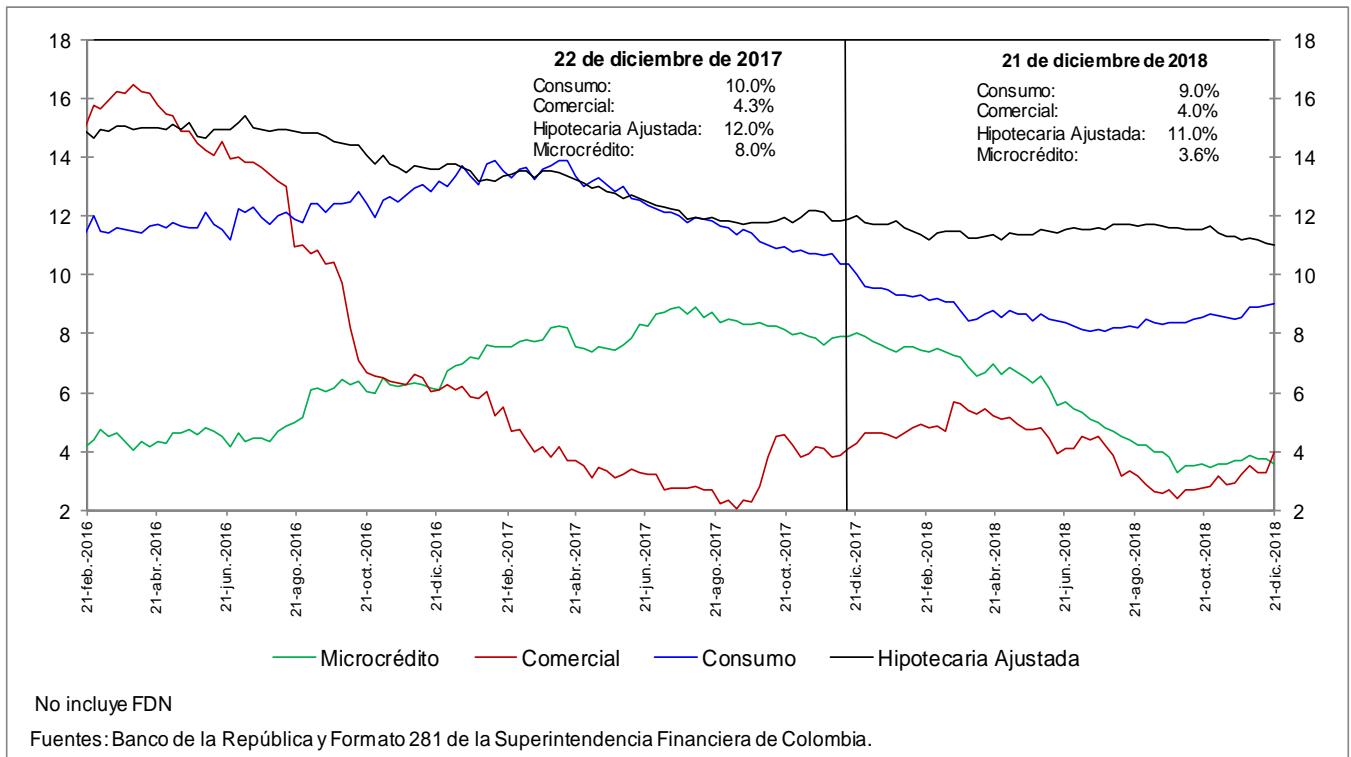

e. Cartera bruta en moneda legal por modalidad de crédito
Variaciones anualizadas últimas 13 semanas (%)

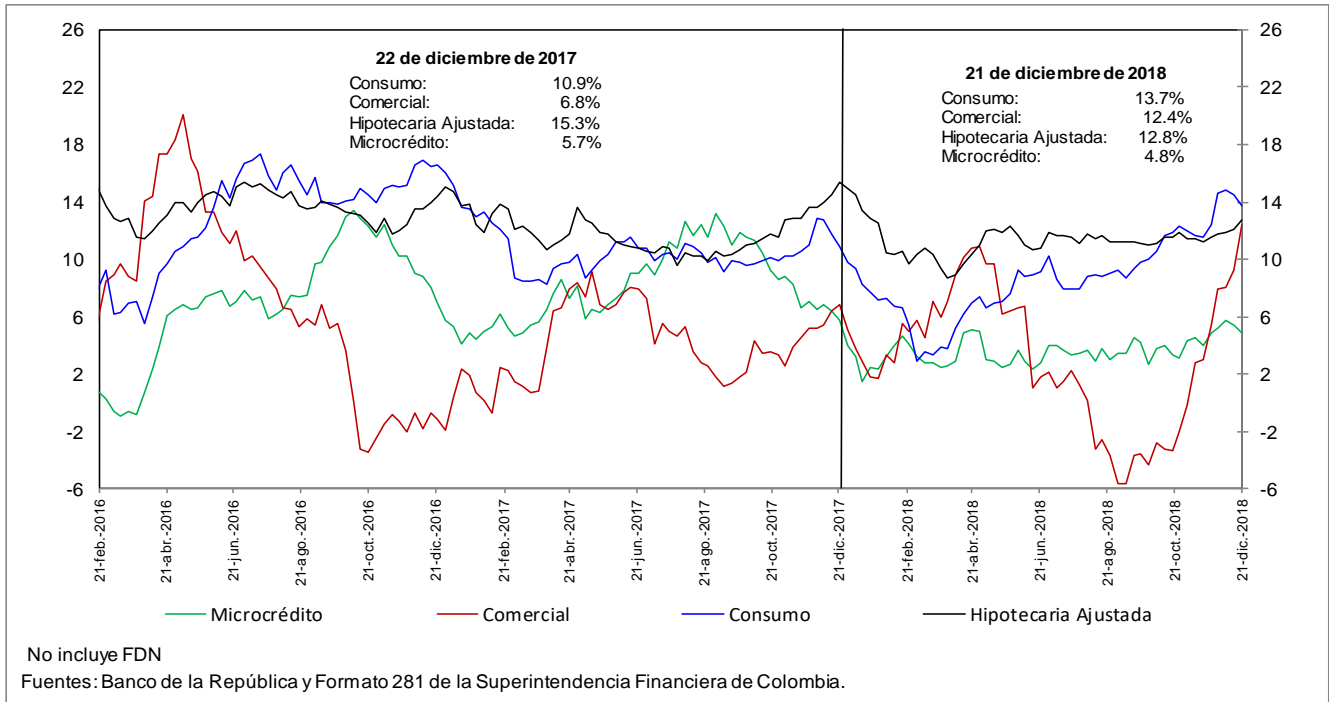

h. Cartera moneda extranjera en dólares (%)

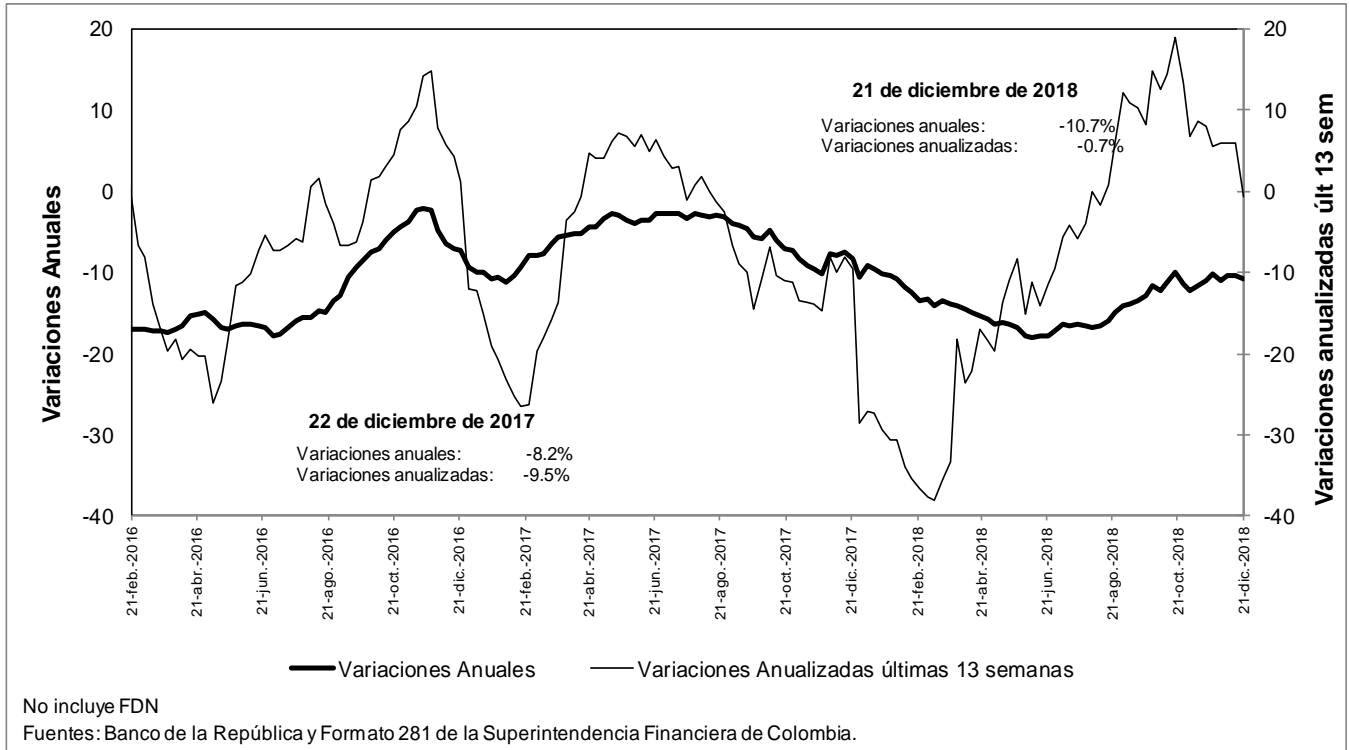

n. Bonos emitidos por los establecimientos de crédito -variación anual (%) y saldo (bill.)-

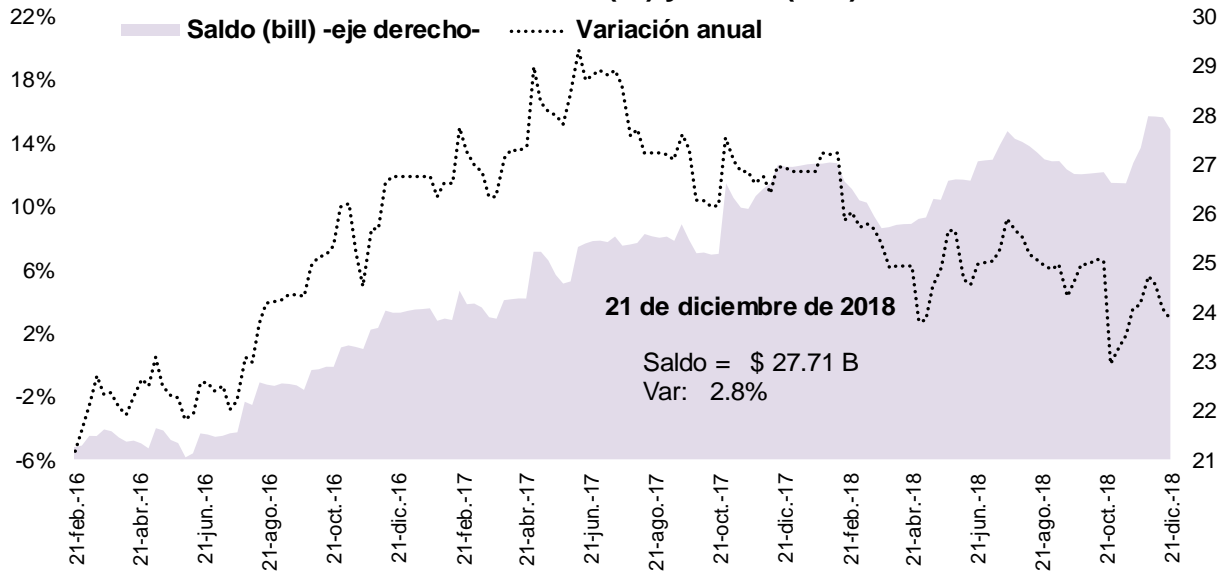

Fuente: Banco de la República, cálculos con información del formato 281 de la Superintendencia Financiera de Colombia

5. Margen de intermediación del sistema financiero

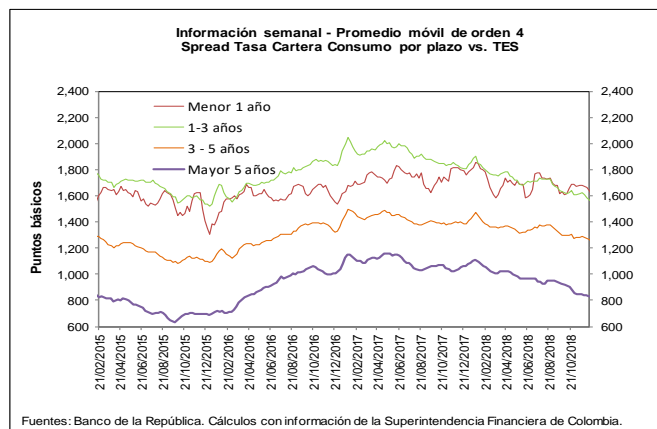
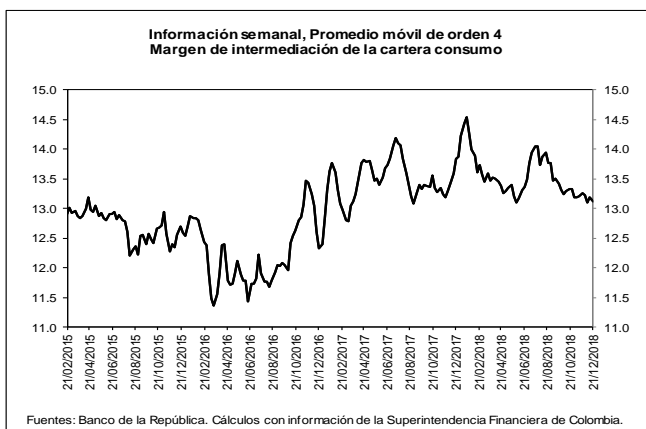
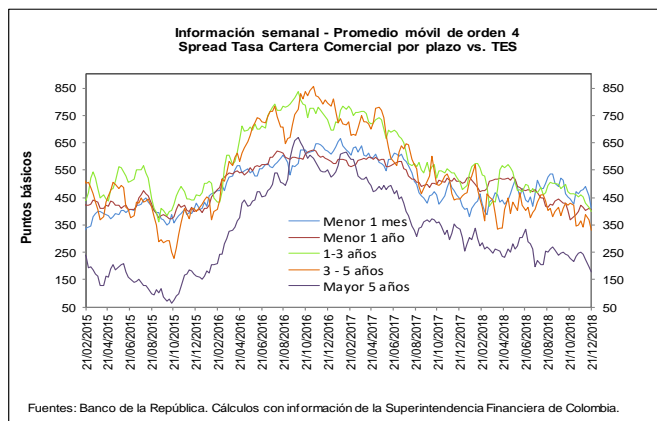
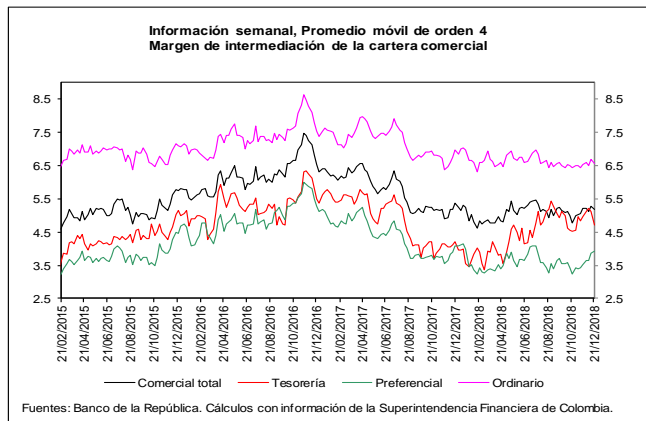
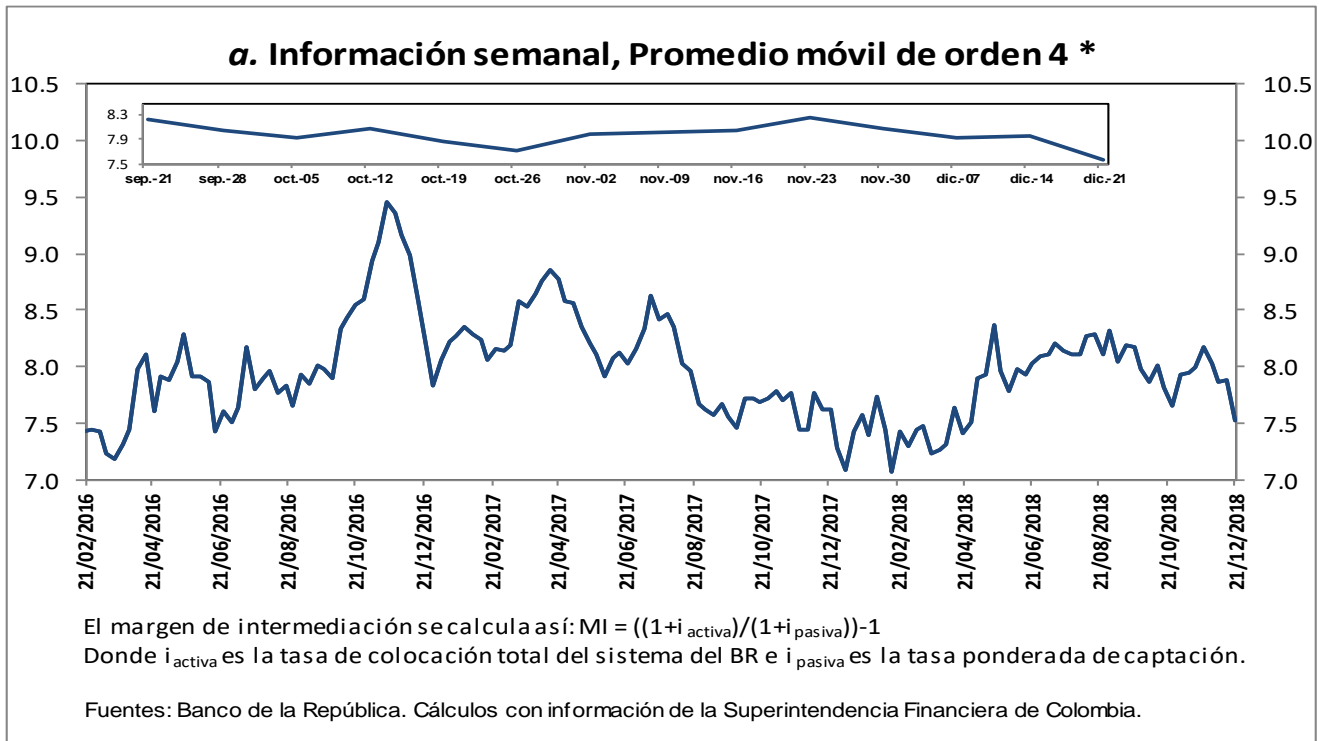

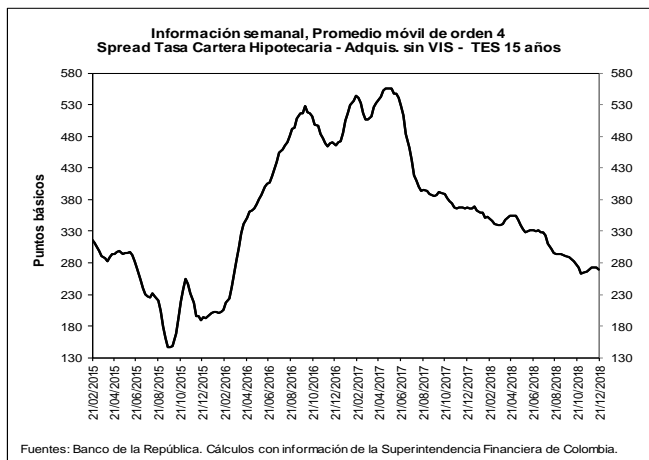
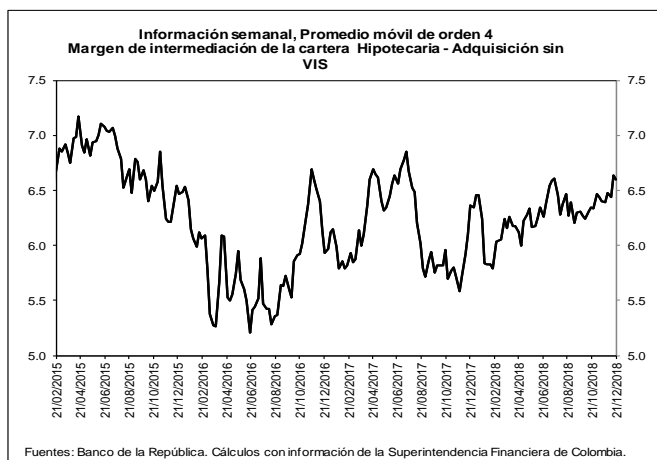

b. Spreads Tasa Cartera Comercial y Consumo por plazo vs. TES (Información semanal - Promedio móvil de orden 4)

Fecha	Variación (pb)						
	21-dic-18	1 semana	4 semanas	13 semanas	año corrido	año completo	
Spread: tasa de interés cartera - tasa TES (puntos básicos)							
Comercial							
Menor a 1 mes	412.3	(43.16)	(64.50)	(76.24)	(7.43)	(32.36)	
Menor 1 año	406.2	(4.46)	(16.56)	(37.42)	(93.99)	(102.20)	
De 1 - 3 años	400.4	(12.96)	(59.31)	(97.62)	(79.59)	(104.21)	
De 3 - 5 años	331.1	(38.30)	(33.99)	(82.86)	(125.82)	(113.70)	
Mayor 5 años	180.2	(17.80)	(68.90)	(58.11)	(125.42)	(153.38)	
Consumo							
Menor 1 año	1,611.4	(25.66)	(68.12)	(6.93)	(147.08)	(179.33)	
De 1 - 3 años	1,556.0	(11.78)	(67.45)	(87.72)	(250.97)	(248.27)	
De 3 - 5 años	1,251.1	(11.89)	(39.24)	(63.49)	(133.28)	(137.90)	
Mayor 5 años	835.4	2.99	(13.95)	(99.28)	(226.04)	(228.11)	
Vivienda							
Mayor 15 años	269.9	(2.60)	(0.25)	(20.86)	(96.80)	(97.49)	
Memo Item (Información semanal - Promedio móvil de orden 4)							
Monto semanal	Variación (pb)						
	mm de pesos	1 semana	4 semanas	13 semanas	año corrido	año completo	
Tasas Comercial (%)							
Menor a 1 mes	8.4	91	(43.13)	(56.53)	(60.92)	10.10	(15.34)
Menor 1 año	8.7	2,079	(2.95)	(14.21)	(26.73)	(93.26)	(104.04)
De 1 - 3 años	9.3	701	(14.79)	(68.98)	(88.57)	(44.91)	(69.31)
De 3 - 5 años	9.3	376	(42.39)	(51.41)	(76.85)	(82.03)	(66.87)
Mayor 5 años	9.0	918	(21.54)	(83.47)	(50.86)	(66.94)	(87.96)
Tasas Consumo (%)							
Menor 1 año	20.8	16	(24.15)	(65.77)	3.76	(146.34)	(181.18)
De 1 - 3 años	20.9	133	(13.61)	(77.12)	(78.67)	(216.29)	(213.37)
De 3 - 5 años	18.5	636	(15.98)	(56.66)	(57.48)	(89.48)	(91.08)
Mayor 5 años	15.5	919	(0.74)	(28.52)	(92.03)	(167.56)	(162.68)
Tasas Vivienda (%)							
Mayor 15 años	10.4	352	(4.47)	(7.59)	(8.49)	(42.83)	(44.52)
Tasas Tes (%)							
Menor a 1 mes	4.3	n.a	0.04	7.96	15.32	17.53	17.02
Menor a 1 año	4.7	n.a	1.51	2.35	10.68	0.73	(1.84)
De 1 a 3 años	5.3	n.a	(1.83)	(9.67)	9.05	34.68	34.90
De 3 a 5 años	6.0	n.a	(4.09)	(17.42)	6.01	43.80	46.83
Mayor a 5 años	7.2	n.a	(3.74)	(14.57)	7.25	58.48	65.43
Mayor a 15 años	7.7	n.a	(1.87)	(7.34)	12.37	53.97	52.96

Fuentes: Banco de la República. Cálculos con información de la Superintendencia Financiera de Colombia.

6. Inversiones

a. Inversiones Netas de los Establecimientos de Crédito 1/

(Miles de millones de pesos y porcentajes)

(Miles de millones de pesos)	Saldo a 21/12/2018	VARIACIONES									
		SEMANTAL		ÚLTIMAS 4 SEMANAS		ÚLTIMAS 13 SEMANAS		AÑO CORRIDO		ANUAL	
		ABS	%	ABS	%	ABS	%	ABS	%	ABS	%
A. Moneda Legal	91,820	444	0.5	-149	-0.2	3,470	3.9	9,531	11.6	10,234	12.5
B. Moneda Extranjera	33,198	431	1.3	1,784	5.7	3,844	13.1	4,478	15.6	4,585	16.0
C. TOTAL (A+B=C)	125,019	876	0.7	1,635	1.3	7,314	6.2	14,009	12.6	14,819	13.4
ITEM DE MEMORANDO											
Moneda Extranjera - En millones US\$ 2/	10,105	-147	-1.4	361	3.7	343	3.5	480	5.0	445	4.6
TASA REPRESENTATIVA DE MERCADO	3,285	89	2.8	61	1.9	278	9.3	301	10.1	323	10.9

b. Inversiones de los Establecimientos de Crédito en ML 1/

(Miles de millones de pesos)	Saldo a 21/12/2018	VARIACIONES									
		SEMANTAL		ÚLTIMAS 4 SEMANAS		ÚLTIMAS 13 SEMANAS		AÑO CORRIDO		ANUAL	
		ABS	%	ABS	%	ABS	%	ABS	%	ABS	%
INVERSIONES NETAS	91,820	444	0.5	-149	-0.2	3,470	3.9	9,531	11.6	10,234	12.5
A. Establecimientos de crédito	91,820	444	0.5	-149	-0.2	3,470	3.9	9,531	11.6	10,234	12.5
Inversiones Brutas	91,914	452	0.5	-142	-0.2	3,474	3.9	9,535	11.6	10,239	12.5
a) Títulos de deuda:	66,648	415	0.6	-702	-1.0	337	0.5	5,063	8.2	5,621	9.2
Título de Tesorería - TES	51,412	460	0.9	-1,169	-2.2	-251	-0.5	5,478	11.9	6,081	13.4
Otros Títulos de deuda pública	4,788	-49	-1.0	-29	-0.6	81	1.7	214	4.7	212	4.6
Otros emisores Nacionales	10,448	4	0.0	496	5.0	507	5.1	-630	-5.7	-672	-6.0
Emisores Extranjeros	0	0	--	0	--	0	--	0	--	0	--
b) Instrumentos de patrimonio	3,653	-12	-0.3	-19	-0.5	-387	-9.6	138	3.9	299	8.9
c) Otras inversiones 2/	21,613	49	0.2	579	2.8	3,524	19.5	4,334	25.1	4,318	25.0
Deterioro	94	8	8.9	8	9.0	4	5.0	4	4.9	5	5.8

c. Inversiones de los Establecimientos de Crédito en ME 1/

(Miles de millones de pesos)	Saldo a 21/12/2018	VARIACIONES									
		SEMANTAL		ÚLTIMAS 4 SEMANAS		ÚLTIMAS 13 SEMANAS		AÑO CORRIDO		ANUAL	
		ABS	%	ABS	%	ABS	%	ABS	%	ABS	%
INVERSIONES NETAS	33,198	431	1.3	1,784	5.7	3,844	13.1	4,478	15.6	4,585	16.0
A. Establecimientos de crédito	33,198	431	1.3	1,784	5.7	3,844	13.1	4,478	15.6	4,585	16.0
Inversiones Brutas	33,199	431	1.3	1,784	5.7	3,844	13.1	4,478	15.6	4,585	16.0
a) Títulos de deuda:	1,397	31	2.3	360	34.7	386	38.2	577	70.4	587	72.4
Título de Tesorería - TES	165	-3	-1.8	6	3.8	-73	-30.8	-76	-31.4	-103	-38.4
Otros Títulos de deuda pública	526	47	9.7	97	22.5	77	17.1	401	322.6	406	337.3
Otros emisores Nacionales	166	3	1.8	17	11.0	53	47.0	40	32.0	41	32.6
Emisores Extranjeros	540	-15	-2.8	241	80.7	329	156.6	211	64.2	243	82.0
b) Instrumentos de patrimonio	72	0	-0.7	-2	-3.1	-13	-15.5	-37	-34.1	-35	-32.8
c) Otras inversiones 2/	31,730	401	1.3	1,427	4.7	3,471	12.3	3,939	14.2	4,034	14.6
Deterioro	0	0	2.8	0	1.9	0	9.3	0	10.1	0	10.9

1/ No incluye FDN

2/ Incluye inversiones en subsidiarias y filiales, en asociadas, en negocios y operaciones conjuntas y en derechos fiduciarios. Incluye ajustes por reclasificación entre monedas nacional y extranjera.

Fuentes: Formato 281 de la Superintendencia Financiera de Colombia y cálculos Banco de la República.

7. Balance consolidado de los Establecimientos de Crédito

PRINCIPALES CUENTAS DEL BALANCE DE LOS ESTABLECIMIENTOS DE CRÉDITO*

Miles de millones de pesos y porcentajes

Concepto	Saldo a		VARIACIONES									
	diciembre 22	diciembre 21	SEMANAL		ULTIMAS 4 SEM		ULTIMAS 13 SEM		AÑO CORRIDO		ANUAL	
	2017	2018	ABS	%	ABS	%	ABS	%	ABS	%	ABS	%
Activo Neto **	508,077	545,859	5,594	1.0	10,385	1.9	27,900	5.4	36,756	7.2	37,782	7.4
1. Posición propia contado 1/	4,103	5,308	1,771	52.1	-1,834	-25.9	4,844	2,547.8	1,566	46.3	820	20.0
2. Reserva bancaria	28,665	33,224	1,985	6.4	3,628	12.3	3,615	12.2	3,911	13.3	4,559	15.9
3. Depósitos remunerados en BR	37	36	-815	-95.8	-108	-75.0	27	322.4	-214	-85.6	-1	-3.2
4. Cartera bruta M/L 2/	404,512	431,311	2,428	0.6	6,205	1.5	13,023	3.1	26,735	6.6	26,799	6.6
5. Inversiones netas M/L 3/	81,587	91,820	444	0.5	-149	-0.2	3,470	3.9	9,531	11.6	10,234	12.5
6. Otros activos netos	-10,827	-15,840	-219	1.4	2,644	-14.4	2,921	-15.8	-4,773	44.6	-4,629	42.8
Pasivo + Patrimonio	508,077	545,859	5,594	1.0	10,385	1.9	27,900	5.4	36,756	7.2	37,782	7.4
Pasivo: Repos BR + PSE	421,581	450,187	5,526	1.2	8,676	2.0	22,506	5.3	27,855	6.6	28,605	6.8
1. Repos BR	2,634	6,981	1,780	34.2	1,357	24.1	3,534	102.5	2,807	67.3	4,347	165.0
2. PSE	418,947	443,206	3,746	0.9	7,319	1.7	18,972	4.5	25,047	6.0	24,259	5.8
Cuenta corriente	50,242	52,267	2,599	5.2	-471	-0.9	4,270	8.9	3,226	6.6	2,025	4.0
Ahorros	167,794	184,465	803	0.4	9,279	5.3	18,068	10.9	15,722	9.3	16,671	9.9
CDT + bonos	187,190	190,880	-1,258	-0.7	-1,759	-0.9	-3,194	-1.6	4,091	2.2	3,690	2.0
Depósitos fiduciarios (impuestos y otros conceptos)	7,776	8,273	-321	-3.7	-2,399	-22.5	-3,276	-28.4	1,648	24.9	496	6.4
Depósitos a la vista	5,945	7,322	1,923	35.6	2,670	57.4	3,104	73.6	360	5.2	1,376	23.2
Repos con el sector real	0	0	0	--	0	--	0	--	0	--	0	--
Patrimonio	86,495	95,672	68	0.1	1,709	1.8	5,394	6.0	8,901	10.3	9,177	10.6

* No incluye FDN. A partir de la semana del 9 de diciembre de 2016 se incluyen en toda la serie los bonos denominados en pesos emitidos en el exterior por Findeter en 2014.

** Neto de cuentas del pasivo diferentes a Repos con BR y PSE.

1/ No incluye comisionistas de Bolsa. Las variaciones absolutas corresponden a las variaciones en dólares multiplicadas por la tasa de cambio promedio del periodo.

2/ La cartera corresponde a las cifras de balance de los establecimientos de crédito con ajuste por cartera administrada a través de derechos fiduciarios entre el 2 de enero de 2015 y el 21 de octubre de 2016, la cual se incluye como parte de este rubro. A partir del 28 de octubre de 2016, esta cartera nuevamente se encuentra dentro de las cifras de balance como cartera de los establecimientos de crédito.

3/ Las inversiones corresponden a las cifras de balance de los establecimientos de crédito con ajuste por cartera administrada a través de derechos fiduciarios entre el 2 de enero de 2015 y el 21 de octubre de 2016, la cual se resta de este saldo. A partir del 28 de octubre de 2016, este ajuste se elimina porque el saldo por este concepto se encuentra registrado como cartera. Adicionalmente, el saldo de inversiones que se presenta en este cuadro contiene ajustes entre el 2 de enero de 2015 y el 8 de enero de 2016 por composición entre monedas de inversiones en subsidiarias y filiales.

Nota: Los Fiduciarios corresponden a servicios bancarios de recaudo.

Fuentes: Formato 281 de la Superintendencia Financiera de Colombia y cálculos Banco de la República.

8. Activos externos netos y el mercado cambiario

a. Reservas Internacionales

RESERVAS INTERNACIONALES (Millones de dólares)

Concepto	2017	2018		
	Acum Año dic 29	Acum Año nov 30	Acum Año** dic 28	Acum mes** dic 28
SALDO				
I. Reservas Internacionales Brutas *	47,637	47,761	48,369	
II. Pasivos de Corto Plazo	8	8	8	
III. Reservas Internacionales Netas (I-II) *	47,629	47,754	48,360	
VARIACION				
I. Reservas Internacionales Brutas	954	124	731	607
Pasivos de Corto Plazo	0	(1)	0	1
II. Reservas Internacionales Netas	954	124	731	607
Causaciones y Valuaciones	544	(542)	(435)	107
Pasivos con Residentes	20	(21)	(12)	9
Opciones call por ejercer	0	0	0	0
MEMO - ITEM				
Saldo Reservas internacionales brutas sin FLAR *	47,139	47,256	47,864	
Causaciones, Valuaciones y Provisiones (deterioro)**	(8)	(550)	(443)	
Pasivos con Residentes	108	87	96	
Opciones call por ejercer	0	0	0	

* Para efectos de reporte al FMI se excluyen los aportes al Fondo Latinoamericano de Reservas FLAR del saldo de reservas internacionales, sin embargo, en la información contable del Banco de la República los aportes al FLAR continúan formando parte de los activos de reservas.

** Incluye el deterioro por operaciones de convenios de Aladi.

Fuente: Banco de la República

b. Posición Propia y Posición Propia de Contado

millones de USD	07-dic-18	Variación 1 semana	Variación 4 semanas	Variación año corrido	Variación 1 año	Var. Cierre Trim. Ant.
PPC	1,489	-670	-48	270	-462	1,460
Activo (PPC)	11,360	-216	203	21	-1,014	1,622
Pasivo (PPC)	9,870	454	251	-249	-553	162
Derechos Netos a Futuro (DNF)	-877	886	294	436	1,177	-788
Derechos Netos por Opciones (DNO)	464	-7	27	438	441	143
Otros Activos Netos (OAN)	1,319	-45	-195	-1,090	-1,162	-400
PP	2,393	164	79	52	-8	413

PPC/PT	5.2%
PP/PT	8.4%

DNF: Derechos a Futuro - Obligaciones a Futuro

DNO: Derechos por Opciones - Obligaciones por Opciones

OAN: Otros activos en m/e - otros pasivos en m/e

Fuente: Superintendencia Financiera de Colombia. Cálculos: Banco de la República.

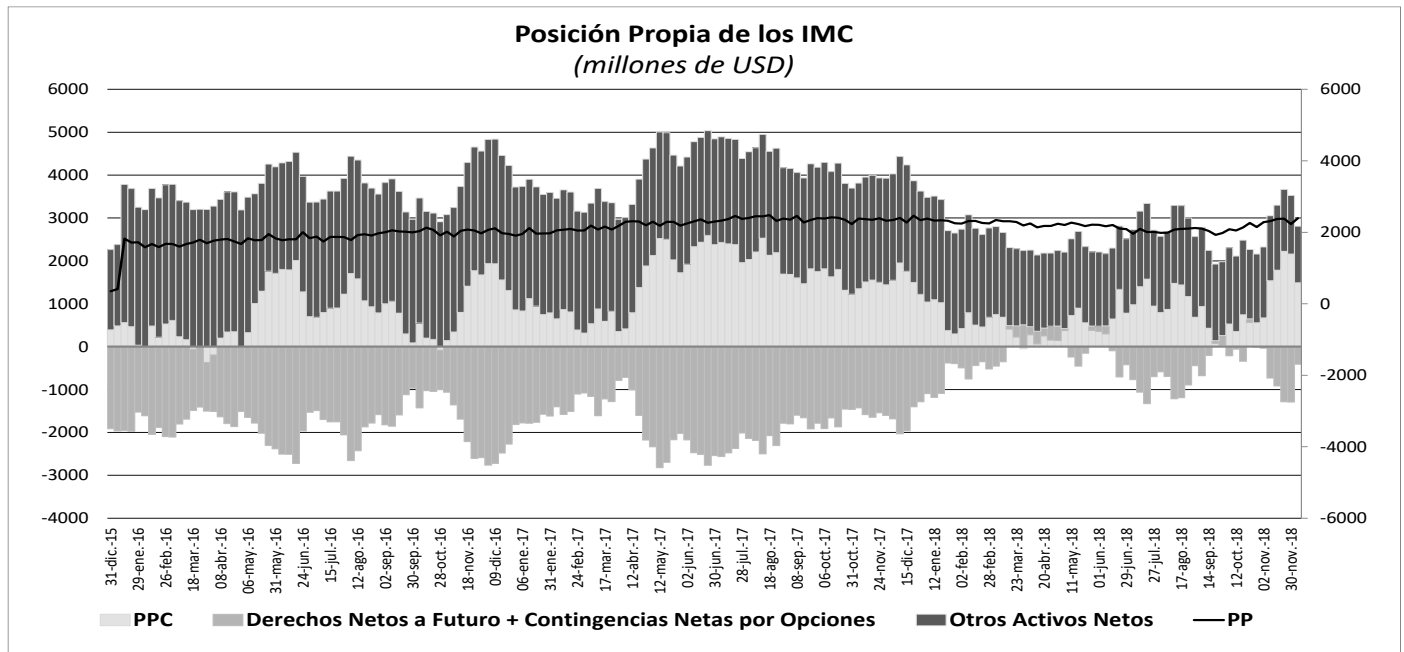

10. Mercados Financieros

a. Evolución durante la semana

Durante la semana el VIX disminuyó en 5,9%, ubicándose en 28,34. Por su parte el precio del WTI pasó de USD\$ 45,6 a USD\$ 45,33 (-0,57%), mientras que el precio del Brent cerró en USD\$53,82 por barril a USD\$52,2(-3,01%). Durante la semana los principales datos que impactaron los mercados financieros fueron:

En Estados Unidos:

- El índice manufacturero de la Fed de Richmond cayó debido a lecturas más débiles de los envíos (nivel más bajo en una década) y nuevas órdenes, y se ubicó en -8 (Esp.:15; Ant.:14). Adicionalmente el índice de actividad nacional de la Fed de Chicago pasó de 0.24 a 0.22 (Esp: 0.20).
- La confianza del consumidor alcanzó el nivel más bajo en cinco meses y se ubicó en 128,1(Esp.:133,5; Ant.:135,7). Por su parte el índice de precios de vivienda mensual presentó una variación de 0.3% de acuerdo a lo estimado por los analistas (Ant: 0,2%).
- Las solicitudes de subsidio de desempleo aumentaron de 214k a 216k, de acuerdo a lo pronosticado por los analistas. Por su parte, el incremento de las ventas pendientes de vivienda mensual pasó de -2,6% a -0,7% (Esp: 1,0%), y el índice manufacturero de Chicago disminuyó de 66,4 a 65,4 (Esp:60,2).

En Europa:

- El Banco Central Europeo (BCE) estimó una desaceleración de la economía a nivel mundial en 2019, y espera que el crecimiento económico se estabilice en los años posteriores. En cuanto al nivel de precios, el BCE espera que las presiones inflacionarias globales aumenten lentamente a medida que disminuye la capacidad ociosa.
- La inflación en Alemania disminuyó y se ubicó en 1.7% en diciembre (Esp.:1,9%; Ant.:2,3%). Por otro lado, el dato de préstamos de finanzas del Reino Unido para viviendas cayó de 39697 a 39403 en noviembre (Esp.:38925).

En Asia:

- La variación de los permisos de construcción en Japón pasó de 0,3% a -0,6%, mientras que el mercado esperaba un -0,1%. De igual forma, el cambio en las ordenes de construcción de este país pasaron de -16,5% a -10,7%.
- El desempleo en Japón aumentó ligeramente y se ubicó en 2,5% (Esp.:2,4%; Ant.:2,4%). Por otra parte, el IPC de Tokio disminuyó de 0,8% a 0,3% (Esp.:0,5%).
- La producción industrial anual en Japón creció 1,4% en noviembre, cifra inferior al 4,2% del mes anterior, pero superior al 0,6% pronosticado por los analistas. Adicionalmente el comercio al por menor anual de este país aumento 1,4% en noviembre (Esp.:2,1%; Ant.:3,5%).

- En China, el Ministerio de Comercio publicó nuevas normas que prometen dar un trato igualitario, en términos regulatorios, a todas las empresas que entren en su mercado (firmas privadas, extranjeras y estatales). Esto va en línea con el objetivo de apertura de mercado que ha venido mencionando constantemente el Gobierno.

Latinoamérica:

- La tasa de desempleo de México en noviembre se ubicó en 3,26% (Esp.: 3,20%; Ant.: 3,24%). Por otro lado, la balanza comercial mexicana presentó un déficit de USD-2381.8m (Ant.: USD-2936m), cifra muy inferior al superávit de USD151m que estimaban los analistas.
- La tasa de desempleo nacional en Colombia pasó de 9,1% en octubre a 8,8% en noviembre; así mismo el desempleo urbano de este país cayó de 10,2% a 9,8% (Esp.: 9,9%).
- En Colombia, un decreto presidencial informó que el Gobierno emitirá \$34.9 billones de TES para financiar el presupuesto de 2019 y \$19 billones con vencimiento de un año para financiar operaciones temporales de Tesorería. Adicionalmente, se oficializó la Resolución que rige las reglas del programa de Creadores de Mercado del Ministerio de Hacienda y Crédito Público para el 2019.
- En su reunión del 20 de diciembre del 2018, el Banco Central de México decidió aumentar la tasa de política monetaria en 25. pb. a 8,25%, en línea con lo esperado por los analistas. La junta de gobierno del banco manifestó que se encuentra en un escenario de “marcada incertidumbre” y el balance de riesgos de la inflación muestra un sesgo al alza. Además, la actividad económica de México subió 2,92% anual en octubre (Esp.: 2,18%; Ant.: 2,06%).
- La tasa de desempleo en Brasil se ubicó en 11,6% (Esp.: 11,5%; Ant.: 11,7%). Por su parte, el total de préstamos pendientes en noviembre en este país disminuyó de USD3167b a USD3202b, mientras que los analistas esperaban USD3190b.
- La balanza fiscal primaria de Brasil en noviembre presentó un déficit de USD15,6b (Esp.: -15,5b; Ant.: 7,8b). Asimismo, el balance presupuestario en noviembre se ubicó en USD-50,6b. De igual forma, la deuda neta como porcentaje del PIB para este país fue de 53,3% en noviembre en línea con el dato registrado en octubre (Esp.: 53,2%).

b. Tasas de interés de Bancos Centrales

	Tasa de interés vigente			
	Actual (a) 28 de diciembre	Semana anterior 21 de diciembre	4 sem atrás 28 de noviembre	Un año atrás
Estados Unidos	2,25 - 2,5	2,25 - 2,5	2 - 2,25	1,25 - 1,5
Zona Euro	0,00	0,00	0,00	0,00
Japón	-0,10	-0,10	-0,10	-0,10
Reino Unido	0,75	0,75	0,75	0,50
Canadá	1,75	1,75	1,75	1,00
Brasil	6,50	6,50	6,50	7,00
México	8,25	8,25	8,00	7,25
Colombia	4,25	4,25	4,25	4,75
Chile	2,75	2,75	2,75	2,50
Argentina*	59,25	59,38	61,20	28,75
Perú	2,75	2,75	2,75	3,25
Australia	1,50	1,50	1,50	1,50
Nueva Zelanda	1,75	1,75	1,75	1,75
Malasia	3,25	3,25	3,25	3,00
Sudáfrica	6,75	6,75	6,75	6,75
Turquía	24,00	24,00	24,00	8,00
India	6,50	6,50	6,50	6,00
Rusia	7,75	7,75	7,50	7,75
China	4,35	4,35	4,35	4,35
Suiza	-1,25 - -0,25	-1,25 - -0,25	-1,25 - -0,25	-1,25 - -0,25
Indonesia	6,00	6,00	6,00	3,30
Noruega	0,75	0,75	0,75	0,50

*El BCRA anunció el 28/09/2018 que el crecimiento de la base monetaria será nulo hasta junio del 2019. Por tanto, esta tasa es calculada diariamente como el promedio de las tasas negociadas de las LELIQ con las entidades financieras.

c. Inflación observada y expectativas de inflación

	Tasa actual y meta de inflación 28 de diciembre			Encuesta de expectativas de inflación anual a diciembre del 2018			
	Inflación (b)	Tasa de interés real [(1+a)/(1+b)]-1	Meta de Inflación 2017	BLOOMBERG		BANCOS CENTRALES	
				Fecha de la encuesta	Resultado	Fecha realización de la encuesta	Resultado
Estados Unidos (Nov)	2,20	0,29	2,00	28/12/2018	2,27	-	-
Zona Euro (Nov)	1,90	-1,86	2,00	28/12/2018	2,00	2018-4	1,70
Japón (Nov)	0,80	-0,89	2,00	28/12/2018	1,00	-	-
Reino Unido (Nov)	2,30	-1,52	2,00	28/12/2018	2,30	nov-18	3,20
Canadá (Nov)	1,70	0,05	1,00 - 3,00	28/12/2018	2,10	-	-
Brasil (Nov)	4,05	2,35	2,50 - 6,50	28/12/2018	3,77	dic-18	3,69
México (Nov)	4,72	3,37	3,00	28/12/2018	4,62	dic-18	4,68
Colombia (Nov)	3,27	0,95	2,00 - 4,00	28/12/2018	3,30	dic-18	3,20
Chile (Nov)	2,80	-0,05	2,00 - 4,00	28/12/2018	2,80	oct-18	3,00
Argentina (Nov)	48,50	7,24	12,00- 17,00	28/12/2018	34,16	nov-18	47,50
Perú (Dic)	2,17	0,57	1,00 - 3,00	28/12/2018	2,25	nov-18	2,23
Australia (Sep)	1,90	-0,39	2,00 - 3,00	28/12/2018	1,90	nov-18	2,2
Nueva Zelanda (Sep)	1,90	-0,15	1,00 - 3,00	28/12/2018	2,09	dic-18	2,09
Malasia (Nov)	0,20	3,04	-	28/12/2018	0,55	-	-
Sudáfrica (Nov)	5,20	1,47	3,00 - 6,00	28/12/2018	4,81	dic-18	5,30
Turquía (Nov)	21,62	1,96	3,00 - 7,00	28/12/2018	25,45	dic-18	21,39
India (Nov)	2,33	4,08	2,00 - 6,00	-	-	-	-
Rusia (Nov)	3,80	3,81	4,00	28/12/2018	3,90	-	-
China (Nov)	2,20	2,10	3,00	28/12/2018	2,45	-	-
Irlanda (Nov)	0,60	-0,60	2,00	28/12/2018	0,50	-	-
Portugal (Nov)	0,86	-0,85	2,00	-	-	-	-
Grecia (Nov)	0,99	-0,98	2,00	-	-	-	-
Suiza (Nov)	0,90	-1,14	2,00	-	-	-	-
Indonesia (Nov)	3,23	2,68	2,50 - 4,50	28/12/2018	3,70	2018-III	3,37
Noruega (Nov)	3,50	-2,66	2,00	28/12/2018	3,25	-	-

d. Tasas de los mercados monetarios internacionales

	Plazo	Tasa actual (a) 28 de diciembre	Semana anterior (b) 21 de diciembre	4 sem atrás	29 de Diciembre de 2017	Un año atrás	Variación p.b. última semana (a-b)
FEDERAL FUND	1 Día	2,40	2,40	2,20	1,33	1,42	0,0
LIBOR	1Día	2,39	2,39	2,18	1,43	1,44	0,1
LIBOR	1 Semana	2,42	2,42	2,22	1,48	1,48	0,0
LIBOR	1 Mes	2,52	2,51	2,34	1,56	1,57	1,4
LIBOR	3 Meses	2,80	2,82	2,71	1,69	1,69	-2,5
EUR LIBOR	1 Día	-0,46	-0,46	-0,47	-0,44	-0,43	0,3
EUR LIBOR	1 Semana	-0,43	-0,43	-0,44	-0,42	-0,42	-0,4
EUR LIBOR	1 Mes	-0,41	-0,41	-0,41	-0,41	-0,41	0,0
EUR LIBOR	3 Meses	-0,36	-0,35	-0,36	-0,38	-0,38	-1,0

Fuente: Bloomberg

Federal fund rate: Tasa interbancaria overnight a la cual los bancos miembros de sistema de la Reserva Federal de los Estados Unidos se prestan el exceso de reservas sin exigir garantía como contrapartida.

Libor: Tasa de interés interbancaria que se aplica en el mercado de capitales de Londres. Esta tasa se construye a partir de las cotizaciones (punta de oferta) que presentan los bancos con mejor calidad crediticia a las 11:00 a.m. hora en Londres, para los diferentes plazos. En el documento se presenta la tasa de referencia para transacciones en dólares. EUR libor: Tasa de interés interbancaria para las transacciones en Euros que se aplica en el mercado de capitales de Londres. Esta tasa se construye a partir de las cotizaciones (punta de oferta) que presentan los bancos con mejor calidad crediticia a las 11:00 a.m. hora en Londres, para los diferentes plazos.

e. Bonos del tesoro americano

BONOS DEL TESORO AMERICANO ^{1/}	Tasa actual (a) 28 de diciembre	Semana anterior (b) 21 de diciembre	4 sem atrás	29 de Diciembre de 2017	Un año atrás	Variación p.b. última semana (a-b)
0,25	2,37	2,38	2,38	1,38	1,38	-0,51
0,5	2,47	2,53	2,53	1,53	1,53	-6,20
2	2,52	2,64	2,81	1,89	1,91	-12,3
5	2,56	2,64	2,87	2,21	2,24	-8,4
10	2,72	2,79	3,06	2,41	2,43	-7,2
30	3,02	3,03	3,35	2,74	2,76	-0,8

1/ Bonos genéricos de Bloomberg

Fuente: Bloomberg

f. Spread de deuda soberana*

EMBI (Emerging Market Bond Index) ^{1/}	Spread actual (a) 28 de diciembre	Semana anterior (b) 21 de diciembre	4 sem atrás 28 de noviembre	29 de Diciembre de 2017	Un año atrás	Variación última semana (a-b)	Variación porcentual última semana (a/b)-1
Plus soberanos	441	436	437	329	333	4	1,0%
Colombia	225	224	214	174	172	1	0,4%
Argentina	811	821	702	350	349	-10	-1,2%
Brasil	271	269	271	234	232	2	0,7%
México	351	349	350	245	243	2	0,6%
Perú	166	161	164	137	135	5	3,1%
Venezuela	6994	6905	6573	5759	5778	89	1,3%
Turquía	420	409	477	286	284	11	2,7%
Sudáfrica	312	302	321	218	219	10	3,3%

1/ Bonos genéricos de Bloomberg

Fuente: Bloomberg

EMBI plus: Emerging Markets Bond Index – Embi + - es un índice creado por JP Morgan que mide los retornos totales de los instrumentos de deuda externa de los países emergentes, incluyendo bonos Brady en dólares y en otras monedas, préstamos, Eurobonos e instrumentos de deuda local denominados en dólares. Este indicador está concentrado en instrumentos de las tres principales economías de Latinoamérica (Brasil, México y Argentina) con una ponderación de 68%, dejando el resto para los otros países Latinoamericanos. Para el desarrollo de este informe, se considera el spread de dicho portafolio EMBI, sobre la curva cero cupón de los treasuries. EMBI plus país: Emerging Markets Bond Index (Embi +) calculado bajo los mismos criterios del EMBI PLUS considerando únicamente los títulos del respectivo país. Para el desarrollo de este informe, se considera el spread de dicho portafolio EMBI, sobre la curva cero cupón de los treasuries

*A partir del 01/10/2018 los tickers de Bloomberg de Colombia, México, Brasil, Argentina y Perú corresponden a ELI GCOL index, ELI GMXN index y ELI GBRL index, ELI GARL index y ELI GPER index, respectivamente.

g. TED (Libor 3 Meses –T-bills 3 Meses)

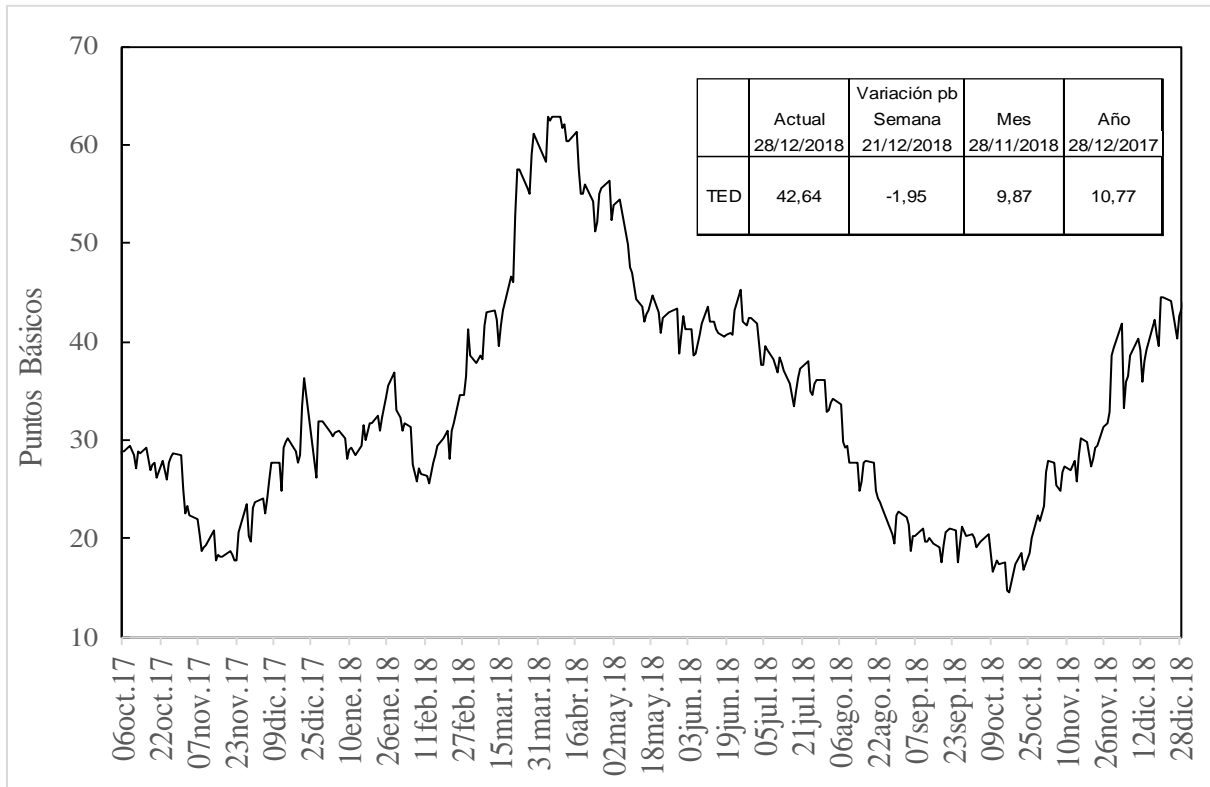

Fuente: Bloomberg, DODM

h. Embi plus, embi Colombia, CDS, coeficientes de aversión al riesgo y yankees*

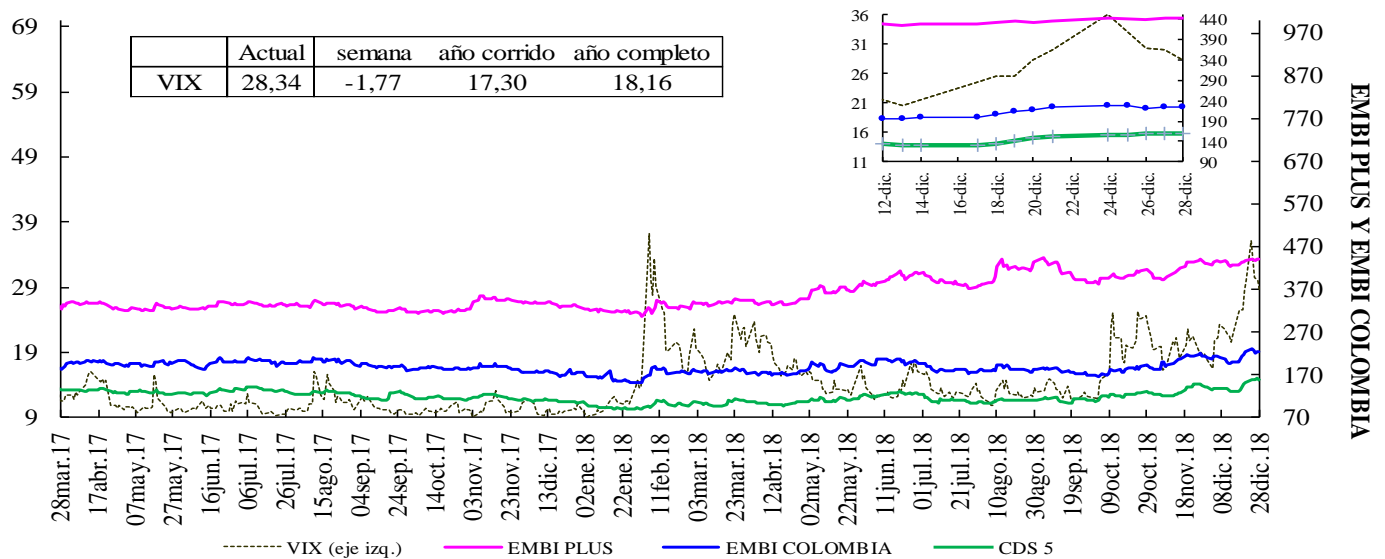

VIX: Índice de volatilidad del "Chicago Board Options Exchange SPX", que refleja la volatilidad implícita en las opciones sobre las acciones que componen el S&P 500. Se utiliza como un indicador que mide la aversión al riesgo de los inversionista
 *El ticker del EMBI de Colombia en Bloomberg corresponde a ELI GCOL index

EMBI-CDS 1-CDS 10-CDS 5

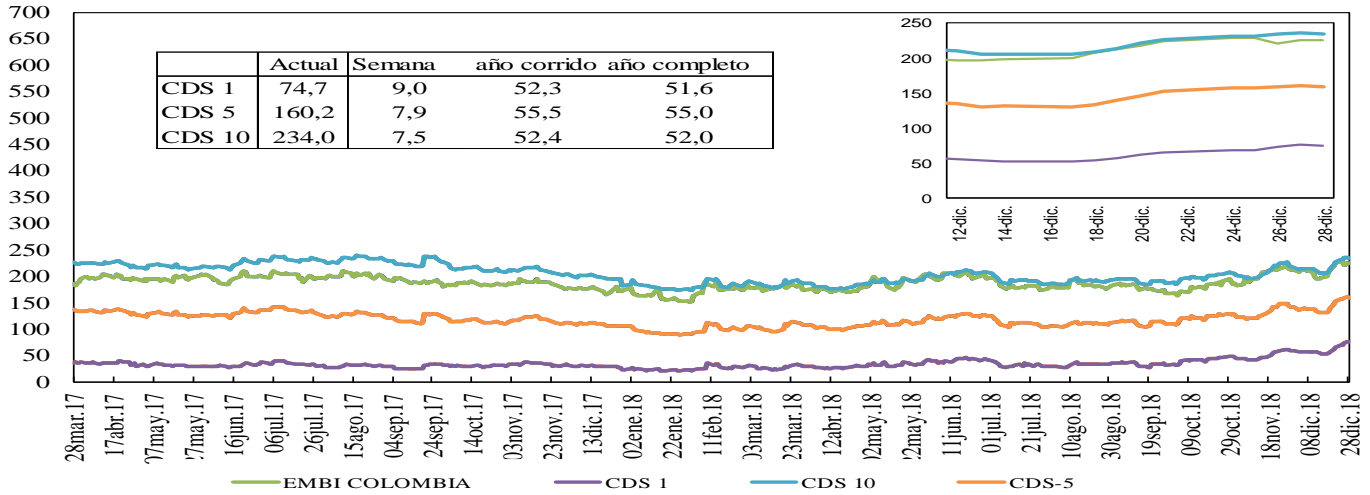

Credit Default Swap América Latina-5 años

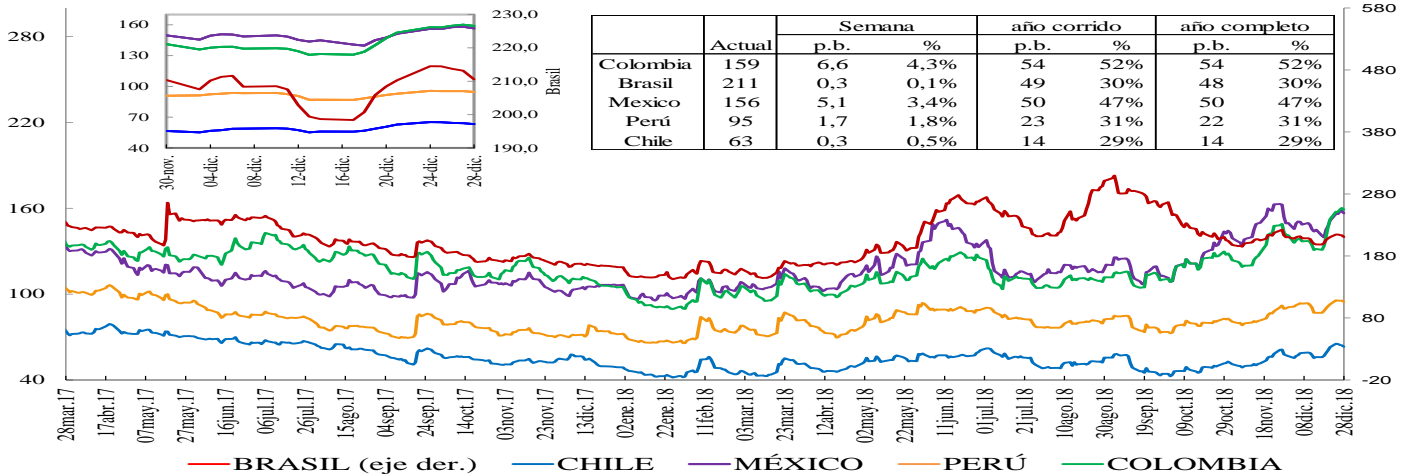

*En la gráfica que muestra el zoom, el eje de la derecha corresponde al eje de Brasil.

Credit Default Swap otros países - 5 años

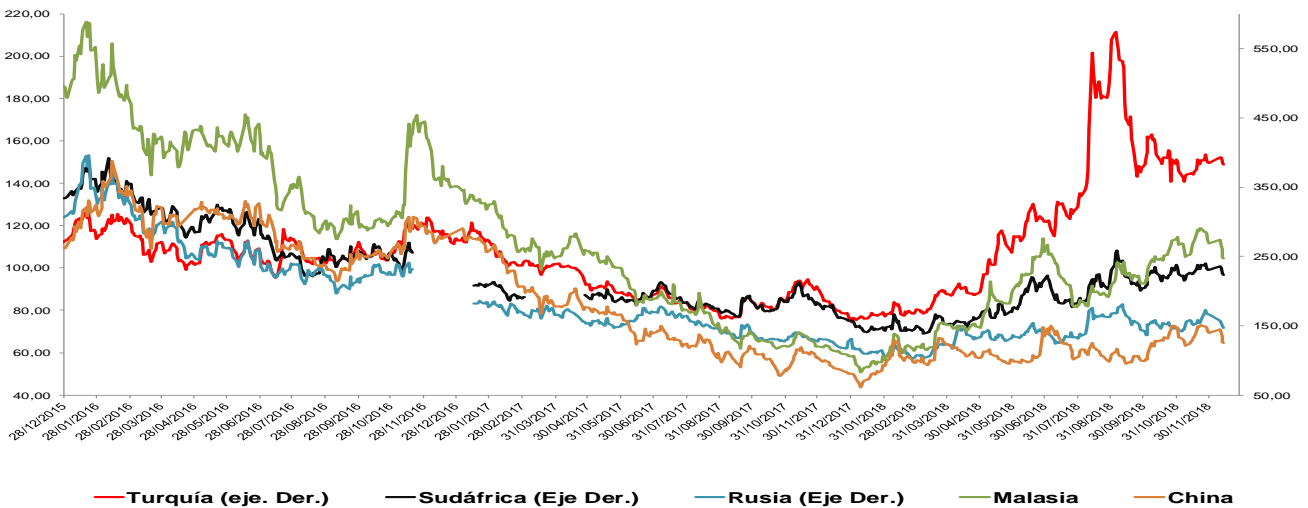

*Debido a que no están disponibles los datos en Bloomberg no se incluyen los CDS a 5 años de Alemania, Francia e Italia en algunos días de la serie. *El ticker del EMBI de Colombia en Bloomberg corresponde a ELI GCOL index

Un Credit Default Swap (CDS) es un instrumento financiero por medio del cual se negocia el riesgo crediticio de un bono. El tenedor paga una prima (puntos básicos sobre el valor nominal del bono) a la entidad que ofrece el CDS a cambio de que esta responda por valor nominal en caso que el emisor haga default. La valoración de un CDS se hace en puntos básicos sobre el valor nominal del bono y tiene una relación directa con el nivel de aversión al riesgo de los inversionistas. Es decir, entre mas alta sea la probabilidad de default mayor será el valor del CDS y viceversa.

i. Índices Accionarios

País	Índices accionarios	Nivel actual 28 de diciembre	Diferencia			
			Semanal 21 de diciembre	4 sem atrás 28 de noviembre	29 de Diciembre de 2017	Un año atrás
EE UU	DOW JONES	23.062	2,75%	-9,1%	-6,7%	-7,1%
EE UU	S&P500	2.486	2,86%	-9,4%	-7,0%	-7,5%
EE UU	NASDAQ	6.585	3,97%	-9,7%	-4,6%	-5,3%
Zona Euro	Euro Stoxx 50	2.987	-0,47%	-5,7%	-14,8%	-15,3%
Alemania	DAX	10.559	-0,70%	-6,5%	-18,3%	-18,7%
Argentina	MERVAL	30.293	6,45%	-2,7%	0,8%	1,1%
México	MEXBOL	41.459	-0,02%	1,1%	-16,0%	-15,2%
Brasil (Sao Paulo)	IBOV	87.887	2,56%	-1,5%	15,0%	15,0%
Chile	IPSA	5.105	0,83%	-0,2%	-8,3%	-7,1%
Venezuela	IBVC	1.605	27,38%	129,2%	27,1%	27,1%
Perú	IGBVL	19.305	1,62%	0,5%	-3,4%	-2,7%
Colombia	COLCAP	1.326	1,85%	-4,3%	-12,4%	-12,4%
Japón	NKY	20.015	-0,75%	-9,7%	-12,1%	-12,2%
China	SHANGAI SE	2.494	-0,89%	-4,1%	-24,6%	-24,3%

Fuente: Bloomberg.

j. Comportamiento de tasas de cambio

i) Depreciación de las principales monedas frente al Dólar Americano

TASAS DE CAMBIO Frente al dólar	Tasa Indirecta 28 de diciembre	Tasa Directa 28 de diciembre	Depreciación de las diferentes monedas frente al Dólar					
			Semanal 21 de diciembre	4 semanas atrás	29 de Diciembre de 2017	Un año atrás	Dos años atrás	Tres años atrás
Euro	1,1445	0,87	-0,63%	-0,7%	4,9%	4,4%	-9,0%	-4,2%
Libra	1,2699	0,79	-0,42%	1,0%	6,4%	5,9%	-3,7%	17,2%
AUD	0,7047	1,42	-0,09%	3,7%	10,8%	10,6%	1,9%	2,9%
NZD	0,6718	1,49	0,15%	2,3%	5,6%	5,5%	3,0%	1,9%
CAD	0,7333	1,36	0,12%	2,6%	8,3%	8,3%	0,4%	-2,1%
Yen	0,0091	111,01	-0,19%	-2,3%	-1,5%	-1,6%	-5,3%	-7,8%
NOK	0,1148	8,8	0,06%	2,5%	6,9%	6,3%	0,5%	0,8%

Fuente: Bloomberg

ii) Depreciación de monedas de países emergentes frente al Dólar Americano (tasas de cierre)

TASA DE CAMBIO Países Emergentes	Tasa actual 28 de diciembre	Depreciación de las diferentes monedas frente al Dólar					
		Semanal 21 de diciembre	4 sem atrás 28 de noviembre	29 de Diciembre de 2017	Un año atrás	Dos años atrás	Tres años atrás
Colombia	3.249,74	-1,10%	-0,8%	8,9%	8,9%	7,6%	2,1%
Argentina	37,67	-0,84%	-2,1%	102,3%	96,4%	139,7%	189,9%
Brasil	3,88	-0,57%	0,6%	17,0%	17,0%	18,3%	0,4%
Venezuela	563,28	26,00%	585,6%	5539,8%	5539,8%	5539,8%	8852,1%
Perú	3,37	0,43%	0,0%	4,2%	4,1%	0,5%	-0,9%
México	19,66	-1,41%	-3,1%	0,0%	-0,3%	-5,3%	14,0%
Chile	693,60	0,17%	2,7%	12,7%	12,8%	3,2%	-2,0%
Turquía	5,27	-0,78%	1,0%	38,8%	39,7%	49,0%	81,5%
India*	70,36	0,26%	-0,4%	10,1%	9,8%	3,1%	6,3%
Sudáfrica	14,43	-1,43%	4,8%	16,6%	16,8%	4,2%	-5,7%
Malasia	4,15	-0,60%	-1,1%	2,7%	2,1%	-7,3%	-3,3%

Fuente: Bloomberg, SET FX –Tasa promedio.

iii) Depreciación del Peso frente a otras monedas

TASAS DE CAMBIO Peso frente a otras monedas	Tasa actual 28 de diciembre	Depreciación del Peso frente a las diferentes monedas					
		Semanal 21 de diciembre	4 sem atrás 28 de noviembre	29 de Diciembre de 2017	Un año atrás	Dos años atrás	Tres años atrás
COP/Euro	3719,16	-0,48%	-0,1%	3,8%	4,4%	18,2%	6,5%
COP/Libra	4126,84	-0,68%	-1,8%	2,3%	2,9%	11,8%	-12,9%
COP/Yen	29,27	-1,10%	1,6%	10,6%	10,7%	13,6%	10,7%
COP/Sol Peruano	963,46	-1,53%	-0,8%	4,5%	4,6%	7,0%	3,0%
COP/Peso Chileno	4,69	-1,27%	-3,4%	-3,4%	-3,4%	4,2%	4,2%
COP/Real Brasileiro	838,34	-0,54%	-1,4%	-6,9%	-6,9%	-9,0%	1,6%
COP/Peso Mexicano	165,31	0,31%	2,4%	8,9%	9,3%	13,6%	-10,5%

Fuente: Bloomberg, cálculos DODM.

k. Precios internacionales de las materias primas

Materias primas Principales productos Balanza comercial	Materias Primas Producto	Nivel actual Dólares 28 de diciembre	Diferencia				
			Semanal 21 de diciembre	Frente a 30 de noviembre	4 semanas atrás	29 de Diciembre de 2017	Un año atrás
Índice General	CRB INDEX	171,0	-0,7%	-5,93%	-5,66%	-11,81%	-11,44%
Exportaciones	Café	1,0	1,3%	-2,23%	-8,31%	-20,01%	-19,11%
Exportaciones	Azúcar	12,6	-0,9%	-1,17%	-1,17%	-11,49%	-11,12%
Exportaciones	Petróleo WTI	45,3	-0,6%	-11,00%	-9,86%	-24,98%	-24,25%
Exportaciones	Carbón	86,1	-2,2%	-0,17%	-2,88%	-9,99%	-9,23%
Exportaciones	Oro	1280,7	1,9%	4,93%	4,87%	-1,70%	-1,11%
Exportaciones	Níquel	10670,0	-1,1%	-3,18%	-0,61%	-12,97%	-11,78%
Exportaciones	Aceite de Palma	700,0	-10,3%	-27,84%	-27,84%	-46,97%	-46,97%
Importaciones	Trigo	5,2	-0,4%	0,19%	3,82%	23,10%	22,80%
Importaciones	Sorgo	5,4	0,2%	1,12%	3,15%	-4,00%	-4,34%
Importaciones	Maíz	3,4	-0,6%	2,69%	4,57%	7,52%	7,19%
Importaciones	Cacao	2346,7	5,2%	8,91%	11,91%	23,57%	23,09%
Importaciones	Algodón	0,7	-1,4%	-8,63%	-8,59%	-10,60%	-10,79%
Importaciones	Soya	8,4	-0,2%	1,02%	1,53%	-9,15%	-8,56%
Otros	Plata	15,4	5,1%	8,45%	7,36%	-9,20%	-8,79%
Otros	Cobre	6018,0	0,5%	-3,53%	-2,90%	-15,91%	-16,60%
Otros	Aluminio	1881,0	-2,0%	-2,79%	-1,65%	-16,08%	-16,25%
Otros	Ganado	122,6	3,2%	4,53%	5,92%	-0,19%	2,20%
Otros	Petróleo Brent	53,21	-1,1%	-10,51%	-9,45%	-20,43%	-19,57%

Fuente: Bloomberg

Precio del petróleo: precio del futuro más cercano a vencer de un barril de petróleo crudo (en dólares).

Precio del carbón: precio de contado FOB de una tonelada de carbón en el New York mercantile exchange (en dólares).

Precio del café: precio de una libra de café colombiano cotizado en la bolsa de New York (en dólares).

Precio del algodón: corresponde a un descuento sobre el contrato de futuros más activamente transado en New York.

Precio del oro: precio de contado de una onza de oro (en dólares).

Precio del trigo: precio de contado de un saco de trigo rojo suave de invierno en Chicago (en dólares).

Precio del sorgo: precio de contado de un saco de sorgo (100 libras americanas) publicado por el Departamento de Agricultura de Estados Unidos (en dólares).

Precio de la plata: precio de contado de una onza de plata (en dólares).

Precio del cobre: precio de contado de una tonelada métrica de cobre según London Metal Exchange (en dólares).

Precio del aluminio: precio de contado de una tonelada métrica de aluminio según London Metal Exchange (en dólares).

Precio del níquel: precio de contado de una tonelada métrica de níquel según London Metal Exchange (en dólares).

Aceite de palma: promedio ponderado del precio diario de una tonelada métrica de aceite de palma, para este promedio, si el mes corriente es enero, el precio en este mes será el precio de contado y el precio de los meses siguientes (febrero, marzo y abril) será el precio de los respectivos contratos. Estos son los precios del mercado de Malasia según el Malaysian Palm Oil Board (en dólares).

Precio del maíz: precio de contado de un saco de maíz amarillo en Chicago (en dólares).

Precio del azúcar: precio global de contado de una libra de azúcar (Fuente: International Sugar Organization-en centavos de dólar)

Precio del cacao: precio diario calculado como el promedio de los tres futuros de cocoa más cercanos transado en Londres y New York.

Precio del ganado: precio de contado del ganado vivo en el mercado de Estados Unidos (en dólares).

Precio de la Soya: precio de contado de un Bushel de soya amarilla en Chicago (en dólares)

Precio del arroz: precio de contado de un saco de arroz tailandés en Chicago (en dólares)

i) *Gráficos precios Internacionales de materias primas*

**PRECIOS DE MATERIAS PRIMAS
(base 100 = 28 de diciembre de 2017)**

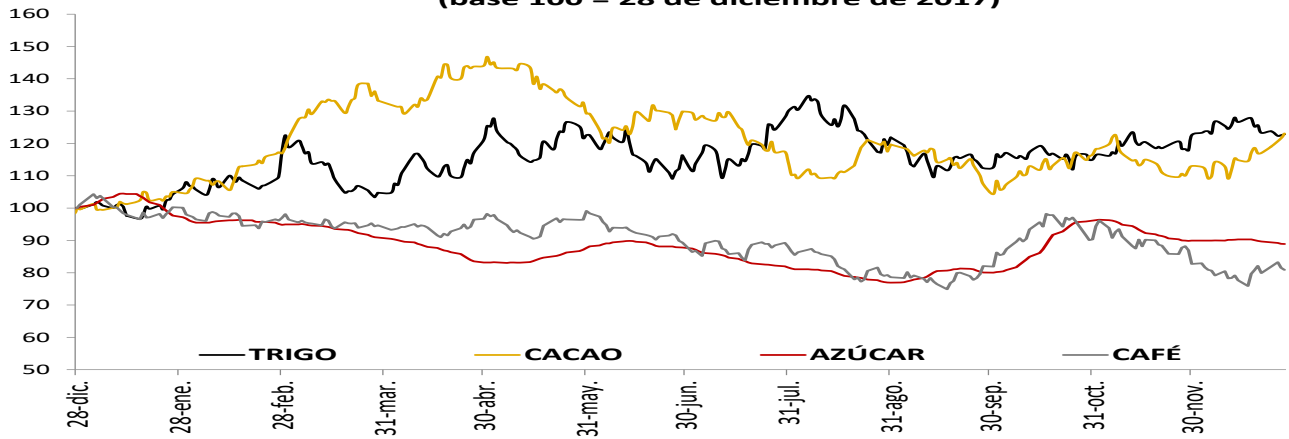

**PRECIOS DE MATERIAS PRIMAS
(base 100 = 28 de diciembre de 2017)**

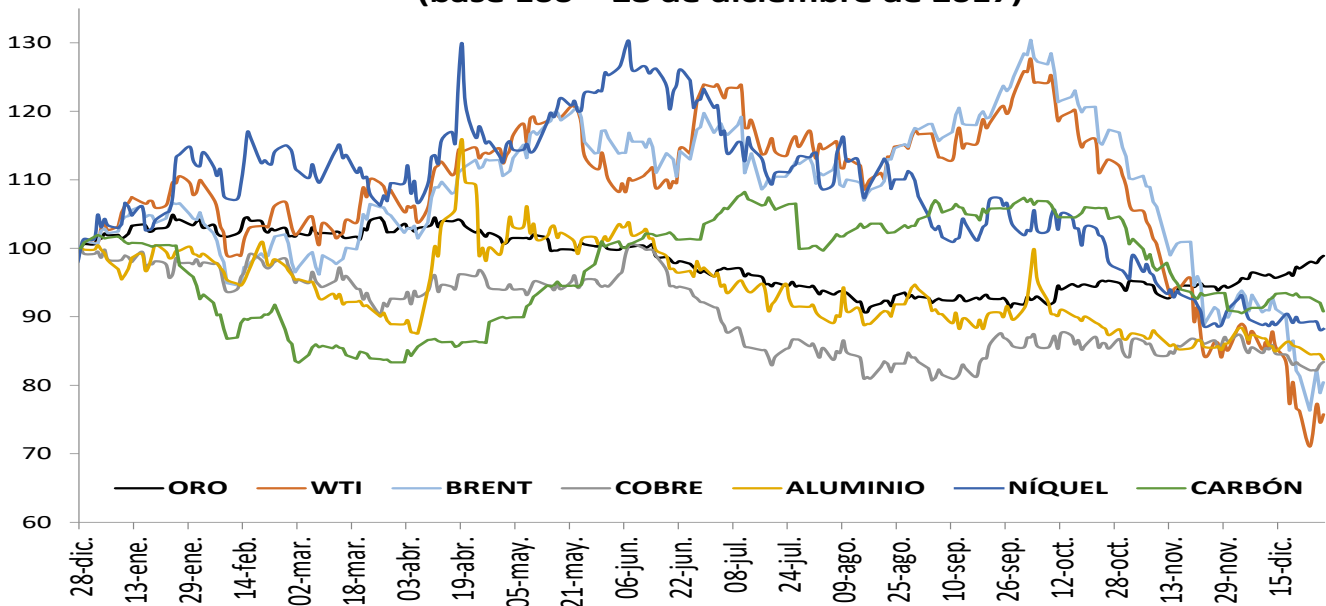

**PRECIOS DE MATERIAS PRIMAS
(base 100 = 28 de diciembre de 2017)**

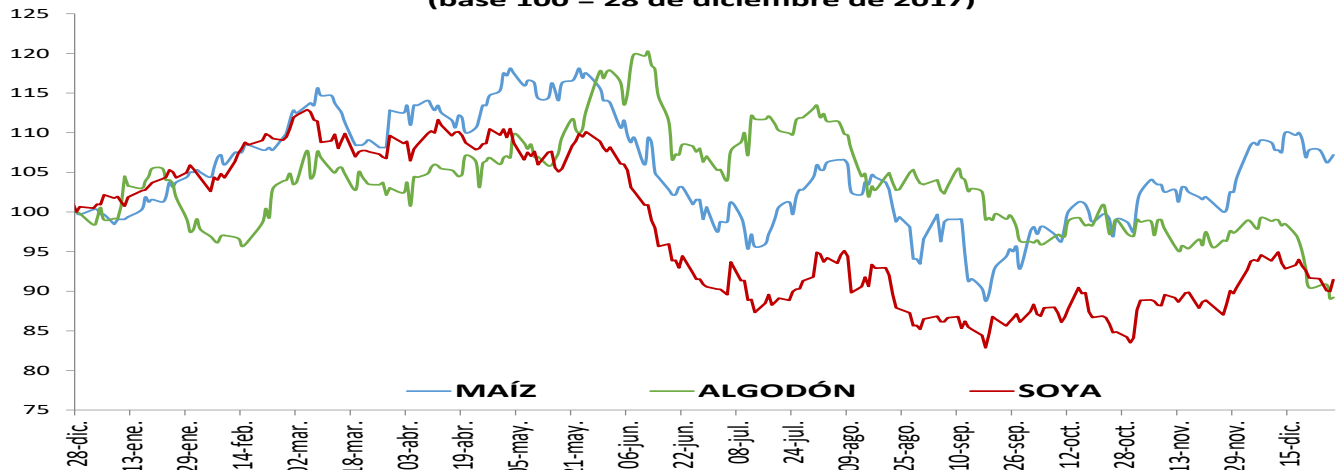

I. Resumen de los mercados de países desarrollados

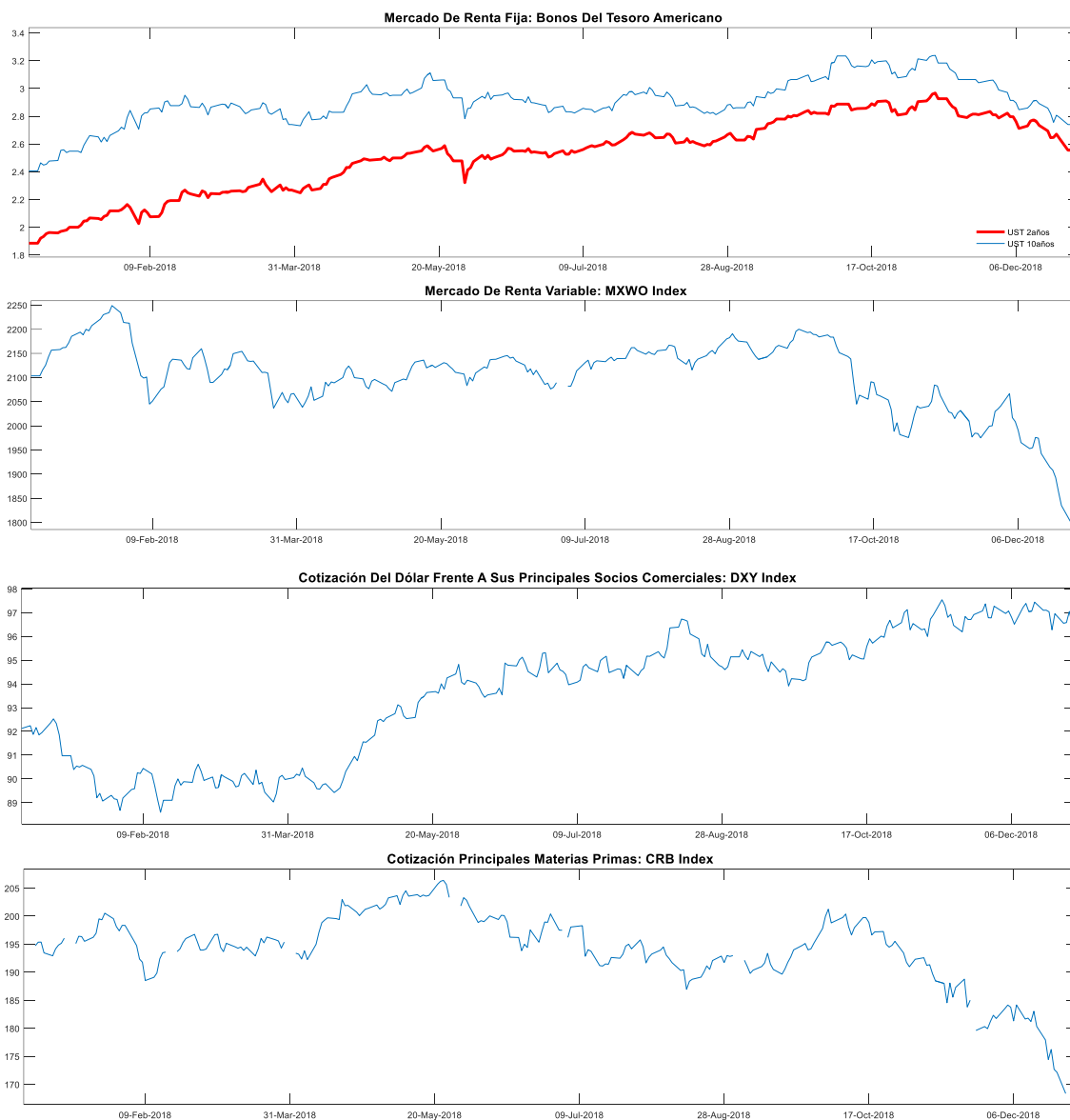

MXWO index: Índice de capitalización que mide el rendimiento de las acciones de compañías de países desarrollados. Este índice se deriva del MSCI de Morgan Stanley, el cual se conoce como el MSCI WORLD. La base del índice MXWO es el 31 de diciembre de 1969.

DXY index: Es un promedio ponderado del valor del dólar contra las monedas de un grupo de países que son los principales socios comerciales de Estados Unidos, entre los cuales se encuentran las siguientes monedas: El euro, el yen japonés, la libra esterlina, el dólar canadiense, la corona sueca y el franco suizo.

CRB index: Es un promedio aritmético de precios de futuros de una canasta de materias primas, entre los cuales se encuentra oro, plata, textiles, ganado vivo, café, azúcar, entre otros. La base del índice CRB es el 4 de noviembre de 1956 con un valor de 107.92.

Fuente: Bloomberg

m. Resumen de los mercados de países emergentes



EMBI plus: Emerging Markets Bond Index, es un índice creado por JP Morgan que mide los retornos totales de los instrumentos de deuda externa de los países emergentes, incluyendo bonos Bradys en dólares y otras monedas, préstamos, Eurobonos e instrumentos de deuda local denominados en dólares. Este indicador está concentrado en instrumentos de las tres principales economías de Latinoamérica (Brasil, México y Argentina) con una ponderación de 68%, dejando el resto para los otros países Latinoamericanos. Para el desarrollo de este informe, se considera el *spread* de dicho portafolio EMBI, sobre la curva cero cupón de los *trasurries*. La base del EMBI PLUS es el 27 de agosto de 2002 con un valor de 878.

MXLA index: Índice de capitalización que mide el rendimiento de las acciones de compañías de países de América Latina. Este índice se deriva del MSCI de Morgan Stanley, el cual se conoce como el MSCI EM Latin América. La base del índice MXLA es el 31 de diciembre de 1987.

LACI index: índice creado por JP Morgan que mide el comportamiento de las monedas de países de América Latina. El índice corresponde a un promedio ponderado por liquidez y operación de la tasa spot de las 6 monedas de los países más importantes de esta región (ARS, BRL, CLP, COP, MXN, PEN). El índice LACI empieza desde el 18 de noviembre de 1992 con un valor de 1706.52.

Fuente: Bloomberg

11. Mercado cambiario y de derivados¹

a. Tasas y montos del mercado cambiario

2018	28-nov	7-dic	14-dic	21-dic	28-dic	Variación semanal	Variación 4 semanas
Tasa promedio	3.275,63	3.152,58	3.195,56	3.285,97	3.249,74	-36,23	-25,89
						-1,10%	-0,79%
Depreciación año completo	9,04%	4,52%	6,56%	10,88%	8,91%		
Depreciación año corrido	9,78%	5,65%	7,09%	10,12%	8,91%		

Fuente: Tasa de Cambio promedio SET-FX

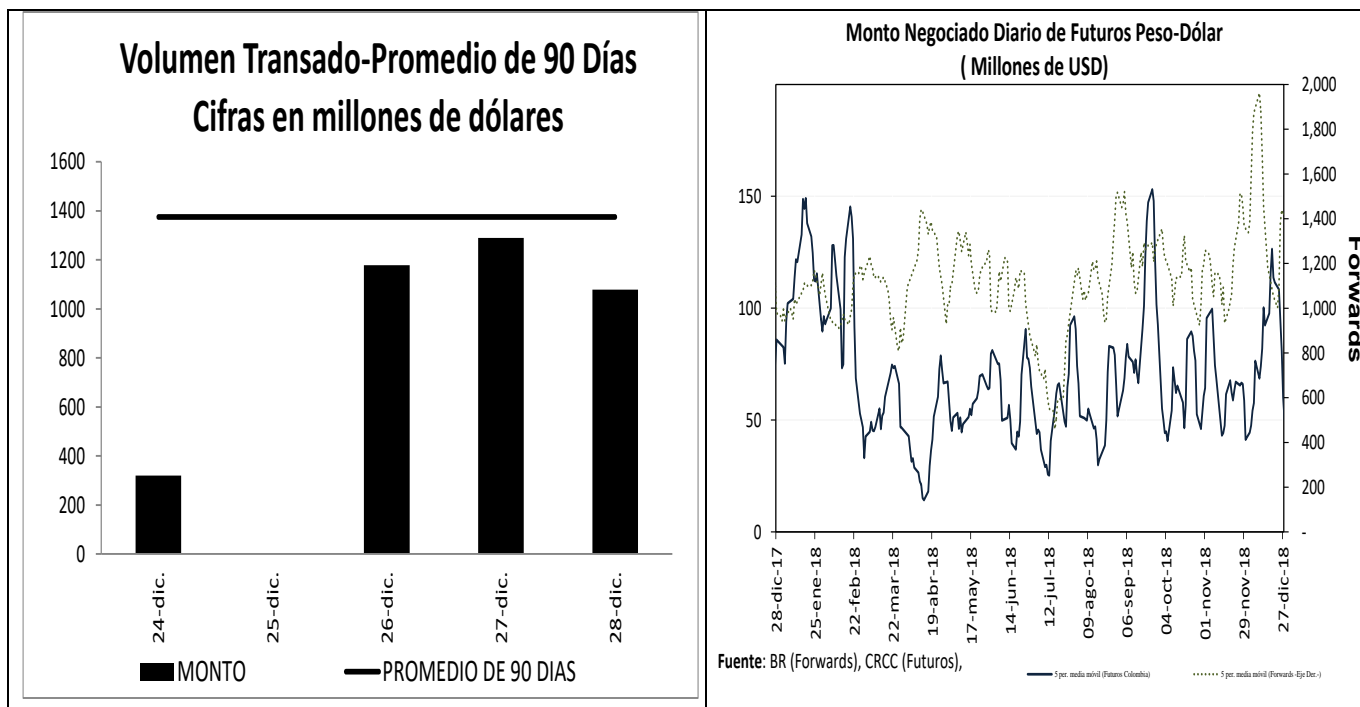

¹ Los Anexos 4 y 5 detallan información sobre el mercado cambiario y forward.

c. Pips, devaluaciones implícitas y tasas domésticas implícitas

Diferencial de Tasas DIC24 - DIC27						
	Monto promedio 3 meses*	Monto*	Dev. Implícita Ponderada		Devaluación Teórica	
			Semana Actual	Semana anterior	Semana Actual	Semana anterior
1 semana	1,457	1,587.97	1.67%	1.36%	1.76%	1.81%
1 mes	2,715	2,951.33	1.82%	2.00%	1.67%	1.70%
2 meses	652	699.43	1.46%	1.68%	1.58%	1.60%
3 meses	492	497.36	1.67%	1.51%	1.39%	1.41%
6 meses	349	365.28	1.66%	1.55%	1.36%	1.38%
1 año	223	249.78	1.70%	2.42%	1.31%	1.29%

Fuente: Operaciones reportadas por los IMC al Banco de la República

*Cifras en US\$ millones

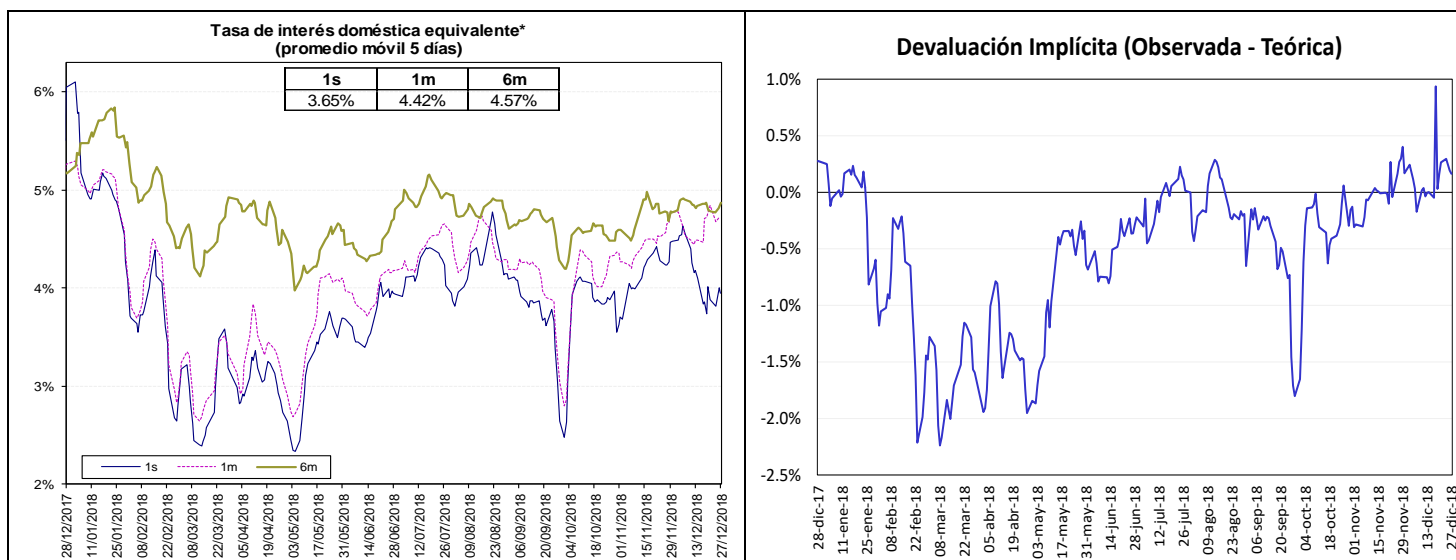

Fuente: Bloomberg y Banco de la República, cálculos DODM.

La tasa de interés doméstica equivalente es obtenida de la relación de equilibrio que debe existir entre la misma, la tasa de interés externa y la devaluación implícita en los contratos a futuro de peso dólar para que no existan oportunidades de arbitraje. La fórmula para el cálculo es $(1 + i) = (F/S) (1 + i^*)$, en donde i es la tasa de interés doméstica, F es el promedio ponderado de los precios en los contratos a futuro para el plazo (forwards), S es el precio del dólar en el mercado de contado, e i^* es la tasa de interés externa al plazo especificado (LIBOR).

e. *Inversiones de los Fondos de Pensiones Obligatorias en renta variable*

**Evolución del Portafolio Fondos de Pensiones obligatorias
(% del fondo)**

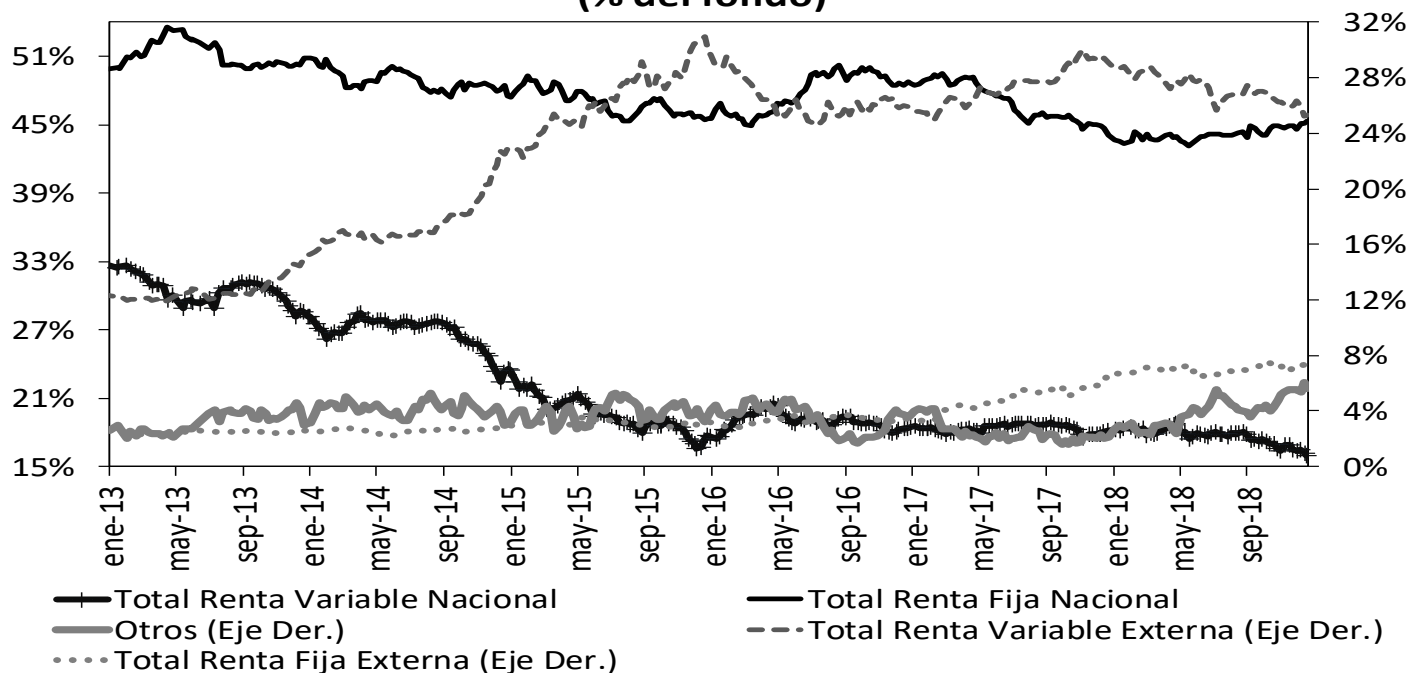

Fuente: Superintendencia Financiera de Colombia. Datos al 19 de diciembre de 2018.

	Evolución de las inversiones de los Fondos de Pensiones Obligatorias en Renta Variable Local (\$Billones) *					
	14-dic			19-dic		
	Renta Variable Local	Total portafolio	% del portafolio	Renta Variable Local	Total portafolio	% del portafolio
Conservador	1,25	20,81	5,98%	1,23	20,80	5,90%
Mayor Riesgo	0,80	2,72	29,41%	0,79	2,70	29,16%
Moderado	34,31	188,48	18,21%	33,73	187,78	17,96%
Retiro Programado	1,48	21,78	6,80%	1,46	21,68	6,74%
Total	37,84	233,79	16,19%	37,20	232,97	15,97%

Fuente: Formato 351- Superintendencia Financiera

*Datos Preliminares sujetos a retransmisión

De acuerdo con el Decreto 2955 de 2010, el límite máximo de inversión en acciones en el fondo conservador y de retiro programado es 20% del valor del fondo, en el fondo moderado hasta 45% del valor del fondo y en el fondo de mayor riesgo hasta 70% del valor del fondo.

12. Mercado de deuda pública²

a. Mercado primario

Tipo	Plazo Remanente (años)	Fecha de vencimiento	Última Subasta		Subasta Anterior		Diferencia puntos básicos
			Tasa Corte	Fecha	Tasa Corte	Fecha	
TES-CP	0,2	12-mar-19	4,70%	5-jun-18	4,63%	29-may-18	7
TES-CP	0,7	11-jun-19	4,78%	4-sep-18	4,78%	28-ago-18	0
TES-CP	0,7	10-sep-19	4,87%	4-dic-18	4,92%	27-nov-18	-5
TES-CP	0,9	10-dic-19	4,99%	26-dic-18	4,89%	18-dic-18	10
TES-PESOS	0,7	11-sep-19	5,55%	25-mar-15	5,68%	11-mar-15	-13
TES-PESOS	1,6	24-jul-20	8,00%	27-ene-16	7,89%	13-ene-16	11
TES-PESOS	3,3	4-may-22	5,85%	11-oct-17	6,01%	9-oct-17	-16
TES-PESOS	5,6	24-jul-24	6,79%	25-mar-15	6,96%	11-mar-15	-17
TES-PESOS	6,9	26-nov-25	6,78%	24-oct-18	6,62%	10-oct-18	16
TES-PESOS	7,7	26-ago-26	6,39%	11-oct-17	6,58%	9-oct-17	-19
TES-PESOS	9,3	28-abr-28	7,13%	24-oct-18	6,94%	10-oct-18	19
TES-PESOS	11,7	18-sep-30	7,25%	26-sep-16	7,24%	14-sep-16	1
TES-PESOS	13,5	30-jun-32	7,47%	24-oct-18	7,30%	10-oct-18	17
TES-UVR	0,3	17-abr-19	3,12%	20-ene-16	2,76%	6-ene-16	36
TES-UVR	2,2	10-mar-21	2,48%	4-oct-17	2,49%	20-sep-17	-1
TES-UVR	4,1	23-feb-23	2,64%	17-oct-18	2,58%	3-oct-18	6
TES-UVR	6,3	7-may-25	3,07%	15-feb-17	3,03%	2-ago-17	4
TES-UVR	8,2	17-mar-27	3,22%	17-oct-18	3,18%	3-oct-18	4
TES-UVR	14,2	25-mar-33	4,73%	18-feb-16	4,63%	3-feb-16	10
TES-UVR	16,3	4-abr-35	3,71%	17-oct-18	3,69%	3-oct-18	2
TES-UVR	30,5	16-jun-49	3,86%	28-jun-18	3,87%	30-may-18	-1

b. Curva de rendimientos de TES

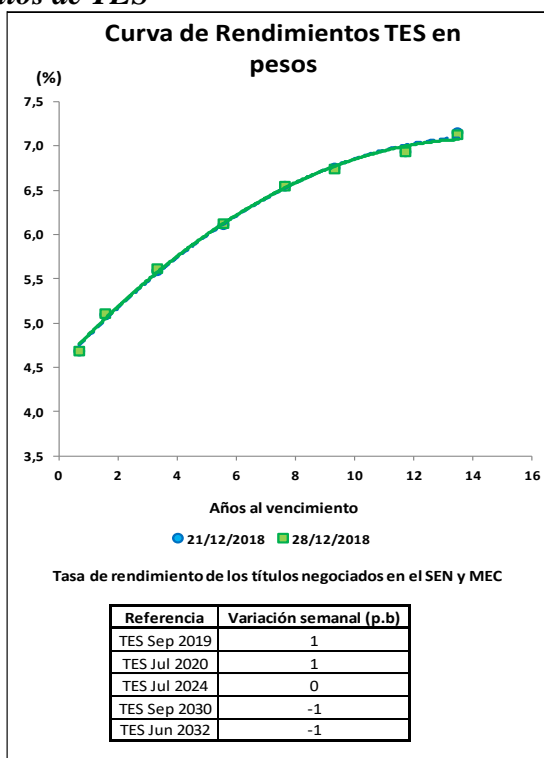

² El Anexo 6 detalla información sobre el mercado de deuda pública.

c. Compras Netas de TES en pesos

Negociación* TES en Pesos (Compras - Ventas)		Corrido del 2018	Desde Anuncio JP Morgan	Movimiento Neto del 21 al 27 de diciembre de 2018	Tramo Corto (0-3 años)	Tramo Medio (3-5 años)	Tramo Largo (>5 años)	Movimiento del 21 al 28 de diciembre de 2018	Corrido de diciembre de 2018
Bancos Comerciales		1'355	(5'084)	364	194	152	81	427	78
Compañía de Financiamiento Comercial		7	(21)	-	-	-	-	-	(2)
Cooperativas		-	-	-	-	-	-	-	-
Corporaciones Financieras		779	(43)	7	(2)	(20)	19	(3)	413
TOTAL ESTABLECIMIENTOS DE CRÉDITO		2'141	(5'147)	371	192	132	100	424	489
Fondos de Pensiones y Cesantías	Propia	(28)	(32)	(12)	8	(20)	-	(12)	(2)
	Terceros	(880)	(2'537)	(105)	15	(45)	(82)	(112)	(1'095)
	Pasivos Pensionales	(1'124)	(2'250)	(102)	-	(40)	(82)	(122)	(966)
Fondos de Pensiones - Prima Media		-	(70)	-	-	-	-	-	-
Total Fondos de Pensiones y Cesantías		(908)	(2'638)	(117)	23	(65)	(82)	(124)	(1'097)
Sociedades Comisionistas de Bolsa	Propia	(1'114)	(1'667)	(50)	(6)	(48)	(3)	(57)	(73)
	Terceros	1'050	1'476	11	16	11	0	26	33
	Extranjeros	(30)	(0)	-	-	-	-	-	-
	FIC	-	18	-	-	-	-	-	-
Total Sociedades Comisionistas de Bolsa		(64)	(191)	(39)	10	(38)	(3)	(30)	(40)
Sociedades Fiduciarias	Propia	44	616	21	20	1	-	21	7
	Terceros	10'742	61'438	(60)	(100)	(30)	17	(113)	226
	Extranjeros***	10'505	63'265	20	25	(1)	(4)	20	886
	FIC	562	(41)	(80)	(144)	1	8	(135)	92
	Pasivos Pensionales	143	537	(26)	9	(30)	(5)	(27)	(692)
Total Sociedades Fiduciarias		10'786	62'054	(39)	(80)	(29)	17	(92)	233
Compañías de Seguros y Capitalización	Propia	448	280	12	18	-	-	18	(74)
	Terceros	6	(7)	-	-	-	-	-	-
	Pasivos Pensionales	6	(7)	-	-	-	-	-	-
Total Compañías de Seguros y Capitalización		454	273	12	18	-	-	18	(74)
Sociedades Administradoras de Inversión	Propia	-	(1)	-	-	-	-	-	-
	Terceros	-	(6)	-	-	-	-	-	-
	FIC	-	(6)	-	-	-	-	-	-
Total Sociedades Administradoras de Inversión		-	(7)	-	-	-	-	-	-
TOTAL ENTIDADES FINANCIERAS NO BANCARIAS		10'269	59'491	(184)	(29)	(132)	(68)	(228)	(977)
Total Entidades Financieras Especiales**		(206)	1'031	-	-	-	-	-	(536)
Total Entidades Públicas****		2'570	(1'232)	-	-	-	-	-	(514)
Otros*****		(566)	407	66	87	-	(21)	66	(495)
	Extranjeros	(241)	(31)	(21)	-	-	(21)	(21)	(493)
TOTAL MOVIMIENTO NETO		14'208	54'548	254	250	-	12	262	(2'033)

Cifras en Miles de Millones de Pesos. Fuente: Banco de la República. Información Actualizada al 28 de diciembre de 2018

*Corresponde a los flujos nominales por operaciones compra-venta contra pago (420 y 422). Además, se incluyen las emisiones y vencimientos.

**Las entidades financieras especiales son Fogafin, Bancoldex, ICETEX, Fogacoop, las Cajas Promotoras de Vivienda de la Nación, el FEN, entre otras.

*** Los recursos de extranjeros son mayoritariamente administrados por BNP Paribas, Cititrust, Corbanca Trust y Fiduciaria Bogotá.

**** Dentro de las Entidades Públicas se registran los movimientos del Banco de la República.

***** Dentro de Otros se registran los movimientos de la Bolsa de Valores de Colombia, DECEVAL, la Cámara de Riesgo Central de Contraparte y Personas Jurídicas.

Negociación* TES UVR (Compras - Ventas)		Corrido del 2018	Desde Anuncio JP Morgan	Movimiento Neto del 21 al 27 de diciembre de 2018	Tramo Corto (0-3 años)	Tramo Medio (3-5 años)	Tramo Largo (>5 años)	Movimiento del 21 al 28 de diciembre de 2018	Corrido de diciembre de 2018
Bancos Comerciales		3'815	6'879	(3)	(13)	5	12	3	(254)
Compañía de Financiamiento Comercial		(3)	4	-	-	-	-	-	(8)
Cooperativas		-	-	-	-	-	-	-	-
Corporaciones Financieras		75	(1'354)	(7)	-	(8)	3	(5)	(210)
TOTAL ESTABLECIMIENTOS DE CRÉDITO		3'887	5'529	(9)	(13)	(3)	15	(2)	(472)
Fondos de Pensiones y Cesantías	Propia	58	61	-	-	-	-	-	-
	Terceros	9'598	25'137	7	-	7	-	7	713
	Pasivos Pensionales	6'913	18'518	5	-	5	-	5	342
Fondos de Pensiones - Prima Media		-	(21)	-	-	-	-	-	-
Total Fondos de Pensiones y Cesantías		9'655	25'178	7	-	7	-	7	713
Sociedades Comisionistas de Bolsa	Propia	15	(13)	29	12	18	(12)	18	57
	Terceros	206	327	0	5	(1)	-	4	(12)
	Extranjeros	(0)	(27)	-	-	-	-	-	-
	FIC	(3)	(17)	-	-	-	-	-	-
Total Sociedades Comisionistas de Bolsa		221	314	29	17	17	(12)	23	44
Sociedades Fiduciarias	Propia	21	(41)	(3)	(3)	-	-	(3)	(31)
	Terceros	3'811	8'356	4	(1)	7	(3)	2	(141)
	Extranjeros***	(997)	378	-	-	-	-	-	(207)
	FIC	582	577	(14)	(5)	(8)	-	(14)	(87)
	Pasivos Pensionales	1'012	1'104	-	-	-	-	-	53
Total Sociedades Fiduciarias		3'832	8'315	1	(4)	7	(3)	(0)	(172)
Compañías de Seguros y Capitalización	Propia	602	1'460	(27)	-	(27)	-	(27)	(23)
	Terceros	-	1	-	-	-	-	-	-
	Pasivos Pensionales	-	1	-	-	-	-	-	-
Total Compañías de Seguros y Capitalización		602	1'461	(27)	-	(27)	-	(27)	(23)
Sociedades Administradoras de Inversión	Propia	-	2	-	-	-	-	-	-
	Terceros	-	(14)	-	-	-	-	-	-
	FIC	-	(14)	-	-	-	-	-	-
Total Sociedades Administradoras de Inversión		-	(12)	-	-	-	-	-	-
TOTAL ENTIDADES FINANCIERAS NO BANCARIAS		14'311	35'256	9	13	3	(15)	2	563
Total Entidades Financieras Especiales**		191	279	-	-	-	-	-	91
Total Entidades Públicas****		2'932	3'686	(3)	-	-	(3)	(3)	(3)
Otros*****		118	574	-	-	-	-	-	4
	Extranjeros	5	(66)	-	-	-	-	-	-
TOTAL MOVIMIENTO NETO		21'440	45'324	(3)	-	-	(3)	(3)	183

Cifras en Miles de Millones de Pesos. Fuente: Banco de la República. Información Actualizada al 28 de diciembre de 2018

*Corresponde a los flujos nominales por operaciones compra-venta contra pago (420 y 422). Además, se incluyen las emisiones y vencimientos.

**Las entidades financieras especiales son Fogafin, Bancoldex, ICETEX, Fogacoop, las Cajas Promotoras de Vivienda de la Nación, el FEN, entre otras.

*** Los recursos de extranjeros son mayoritariamente administrados por BNP Paribas, Cititrust, Corbanca Trust y Fiduciaria Bogotá.

**** Dentro de las Entidades Públicas se registran los movimientos del Banco de la República.

***** Dentro de Otros se registran los movimientos de la Bolsa de Valores de Colombia, DECEVAL, la Cámara de Riesgo Central de Contraparte y Personas Jurídicas.

13. Participación de Extranjeros en TES

Compras Netas de TES por parte de Inversionistas Extranjeros

Denominación	Corrido de 2018	Desde Anuncio JP Morgan	Entre el 21 y el 27 de diciembre	Entre el 21 y el 28 de diciembre	Corrido de diciembre	Saldo Compras Netas al 28 de diciembre del 2018	% Saldo Disponible TES Pesos o UVR	% Saldo Total TES
Spot Pesos	\$ 10'506	\$ 63'344	\$ 427	\$ 448	\$ 877	\$ 75'749	39.2%	25.8%
UVR	\$ (997)	\$ 353	\$ -	\$ -	\$ (207)	\$ 1'602	1.6%	0.5%
Forward* Pesos	\$ 572	\$ (1'590)	\$ (295)	\$ (295)	\$ 1'679	\$ 3'373	1.7%	1.1%

Cifras en miles de millones de pesos. * Información disponible hasta el 27 de diciembre de 2018

Saldo de TES Pesos del Offshore en los Mercados Spot y Forward Como Porcentaje del Saldo Disponible

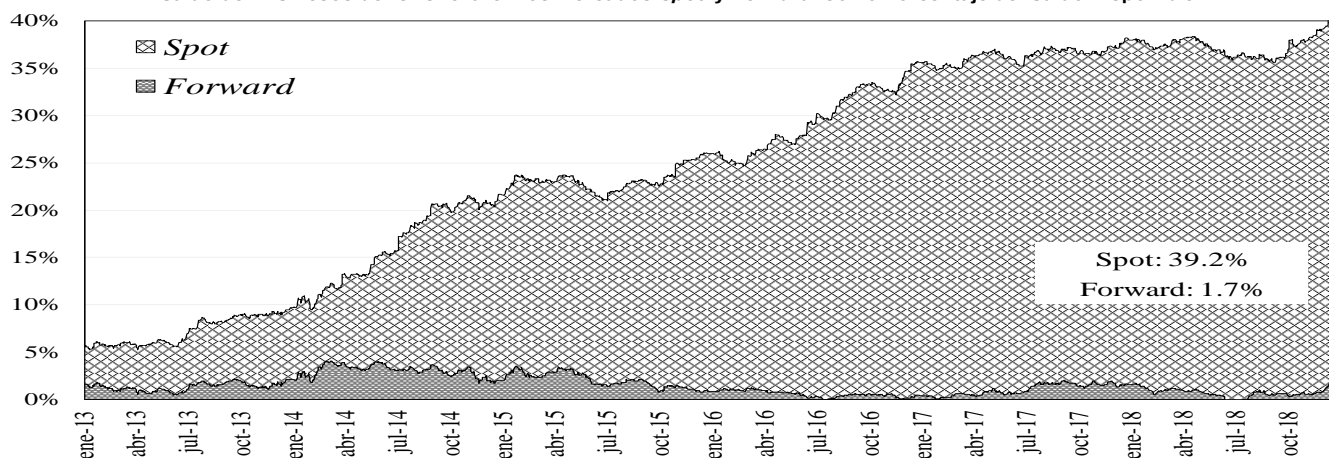

Saldo del Offshore en TES Pesos y TES UVR Como Porcentaje del Saldo Total

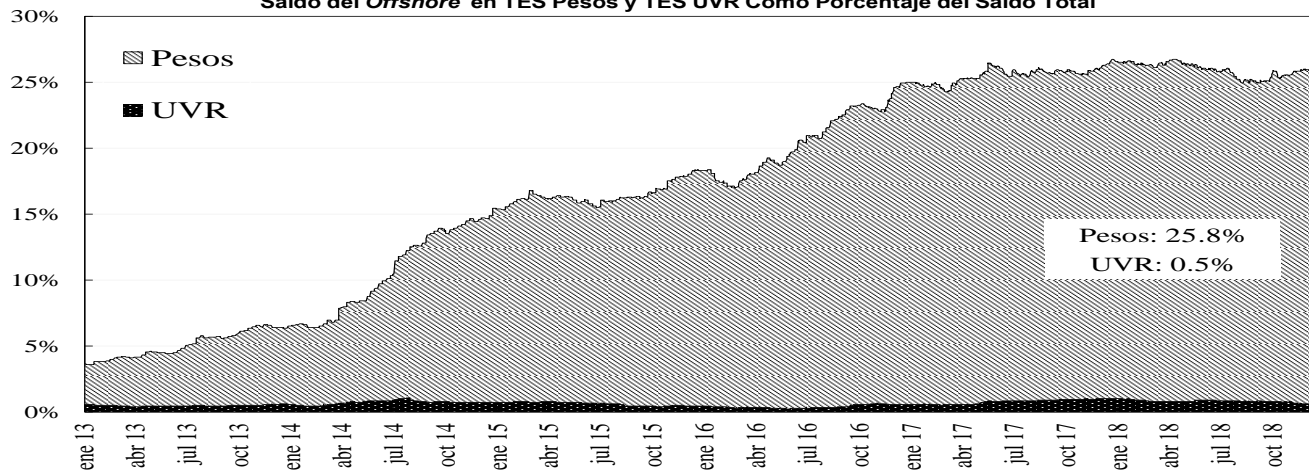

14. Mercado de renta variable³

	diciembre 28	Variación			
		1 semana	1 mes	Año Corrido	Año Completo
COLCAP	1.325,93	1,85%	-4,27%	-12,40%	-11,90%
Monto Promedio Diario Semanal	33,86 *	-70,3%	-73,3%	-41,6%	-41,6%

* Miles de millones de pesos

³ El anexo 7 detalla información del mercado de renta variable.

COLCAP Y VOLUMEN DIARIO TRANSADO EN LAS ACCIONES QUE LO COMPONEN

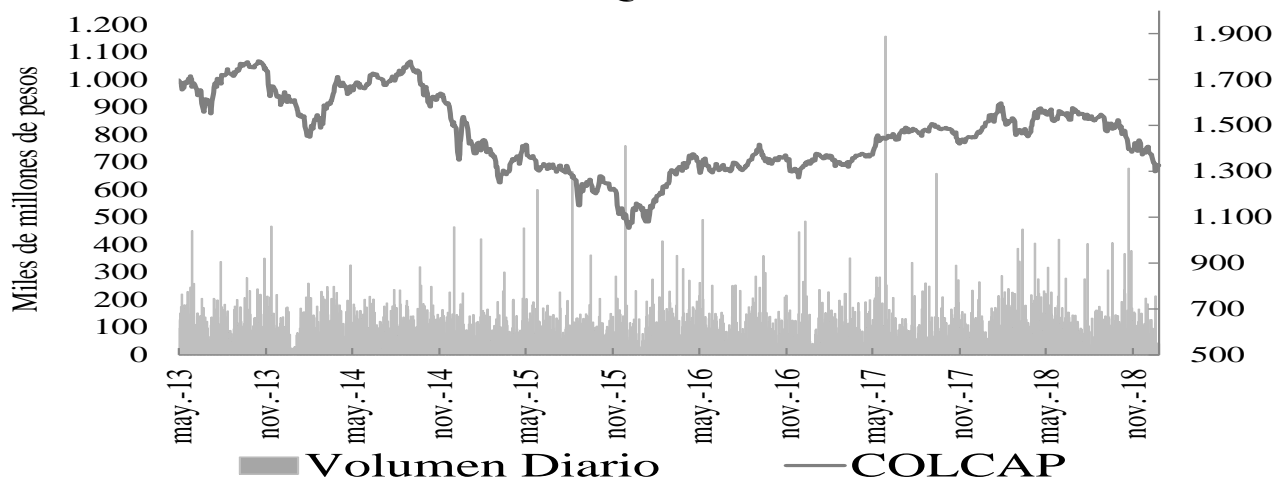

15. Resumen del mercado colombiano.

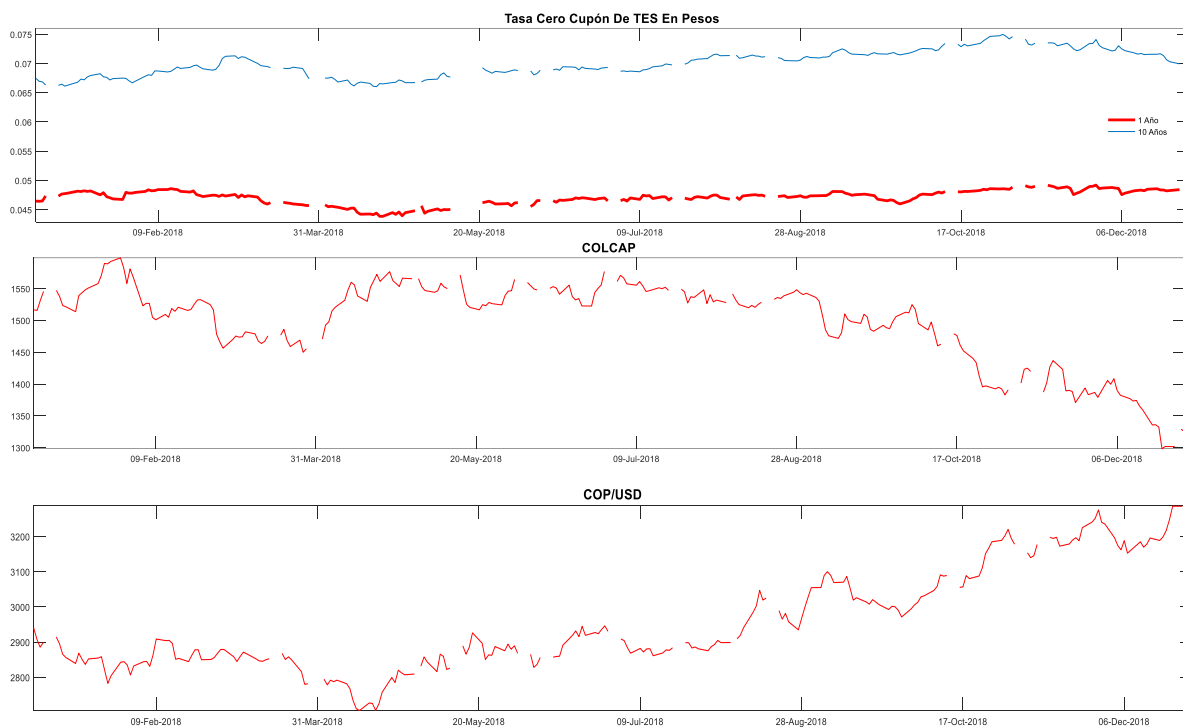

16. Calendario económico

a. Semana anterior

9	MARTES	MIÉRCOLES	JUEVES	VIERNES
24 Dic	25 Dic	26 Dic	27 Dic	28 Dic
<p>Países Bajos <i>PIB precios constantes</i> <i>NSA YoY 3Q F</i> Esp: 0.00 Ant: 0.02 Obs: 0.02</p> <p>Chile <i>IPP MoM Nov</i> Ant: 0.01 Obs: -0.00</p> <p>México <i>Tasa de desempleo NSA</i> Nov Esp: 0.00 Ant: 0.03 Obs: 0.03</p> <p>Japón <i>Servicios IPP YoY Nov</i> Esp: 0.00 Ant: 0.01 Obs: 0.01</p>		<p>España <i>IPP YoY Nov</i> Ant: 0.05 Obs: 0.03</p> <p>Brasil <i>IPC FGV IPC-S Dec 22</i> Esp: 0 Ant: -0.00 Obs: 0.00</p> <p>Rusia <i>IPC semanal YTD Dec 24</i> Ant: 0.04 Obs: 0.04</p> <p>México <i>Reservas internacionales</i> <i>semanal Dec 21</i> Ant: \$174081m Obs: \$174394m</p> <p>Brasil <i>Deuda federal total Nov</i> Ant: 3763b Obs: 3827b</p> <p>China <i>Pagos globales rápidos</i> <i>en CNY Nov</i> Esp: -- Ant: 0.02 Obs: 0.02</p> <p>China <i>Industrial Profits YoY</i> Nov Ant: 0.04 Obs: -0.02</p>	<p>España <i>Balance presup YTD</i> Nov Ant: -8.38b Obs: -12.38b</p> <p>Estados Unidos <i>Peticiones iniciales de</i> <i>desempleo Dec 22</i> Esp: 216k Ant: 214k Obs: 216k</p> <p>Estados Unidos <i>Confianza del</i> <i>consumidor del consejo</i> <i>de conf Dec</i> Esp: 133.00 Ant: 135.70 Obs: 128.10</p> <p>Colombia <i>Tasa de desempleo</i> <i>nacional Nov</i> Ant: 0.09 Obs: 0.09</p> <p>Brasil <i>Saldo de presupuesto</i> <i>del gobierno Nov</i> Esp: -15.6b Ant: 9.5b Obs: -16.2b</p> <p>Argentina <i>Índice de actividad</i> <i>económica YoY Oct</i> Esp: 0.00 Ant: -0.06 Obs: -0.04</p> <p>Argentina <i>Balanza cuenta</i> <i>corriente 3Q</i> Esp: -\$5700m Ant: -\$8292m Obs: -\$7591m</p> <p>Japón <i>Desempleo Nov</i> Esp: 0.0 Ant: 0.02 Obs: 0.03</p> <p>Japón <i>Comercio al por menor</i> <i>(YoY) Nov</i> Esp: 0.00 Ant: 0.04 Obs: 0.01</p>	<p>España <i>PIB YoY 3Q F</i> Esp: 0.00 Ant: 0.03 Obs: 0.02</p> <p>España <i>IPC YoY Dec P</i> Esp: 0.00 Ant: 0.02 Obs: 0.01</p> <p>China <i>BoP Current Account</i> <i>Balance 3Q F</i> Ant: \$16.0b Obs: \$23.3b</p> <p>España <i>Balanza cuenta corriente</i> <i>Oct</i> Ant: 0.9b Obs: 0.3b</p> <p>Brasil <i>Tasa de desempleo</i> <i>nacional Nov</i> Esp: 0.00 Ant: 0.12 Obs: 0.12</p> <p>Brasil <i>Balanza fiscal primaria</i> Nov Esp: -15.5b Ant: 7.8b Obs: -15.6b</p> <p>Brasil <i>Deuda neta como % del</i> <i>PIB Nov</i> Esp: 0.53 Ant: 0.53 Obs: 0.53</p> <p>Alemania <i>IPC YoY Dec P</i> Esp: 0.02 Ant: 0.02 Obs: 0.02</p> <p>México <i>Balanza comercial Nov</i> Esp: 151.0m Ant: -2936.0m Obs: -2381.8m</p>

b. Semana actual

LUNES	MARTES	MIÉRCOLES	JUEVES	VIERNES
31 Dic	1 Ene	2 Ene	3 Ene	4 Ene
<p>Chile Producción manufacturera YoY Nov Esp: -0.01 Ant: 0.09 Obs: -0.05</p> <p>Chile Producción industrial YoY Nov Esp: -0.016 Ant: 0.02 Obs: 0.00</p> <p>Chile Producción de cobre Nov Esp: -- Ant: 495923.00 Obs: 540720.00</p> <p>Chile Tasa de desempleo Nov Esp: 0.07 Ant: 0.07 Obs: 0.07</p> <p>México Préstamos netos Nov Esp: -- Ant: 4396b Obs: 4455b</p>	<p>Perú Lima CPI MoM Dec Esp: 0.0018 Ant: 0.00 Obs: 0.00</p> <p>Perú Lima CPI YoY Dec Esp: 0.0219 Ant: 0.02 Obs: 0.02</p> <p>China Fab PMI de China Caixin Dec Esp: 50.2 Ant: 50.20 Obs: 49.70</p> <p>Indonesia IPC YoY Dec Esp: 0.0301 Ant: 0.03 Obs: 0.03</p>	<p>Francia Markit PMI fab Francia Dec F Esp: 49.7 Ant: 49.70 Obs: 49.70</p> <p>Alemania Markit/BME Alemania fabricación PMI Dec F Esp: 51.5 Ant: 51.50 Obs: 51.50</p> <p>Eurozona Markit Eurozona fabricación PMI Dec Esp: 51.4 Ant: 51.40 Obs: 51.40</p> <p>Brasil Fabricación PMI de Brasil Markit Dec Ant: 52.70 Obs: 52.60</p> <p>Estados Unidos Markit EEUU fabricación PMI Dec Esp: 53.9 Ant: 53.90 Obs: 53.80</p> <p>México Reservas internacionales semanal Dec 28 Ant: \$174394m Obs: \$174609m</p> <p>Brasil Balanza comercial mensual Dec Esp: \$4900m Ant: \$4062m Obs: --</p> <p>Brasil Total de las exportaciones Dec Esp: \$19315m Ant: \$20922m Obs: --</p> <p>Brasil Importaciones totales Dec Esp: \$14500m Ant: \$16860m Obs: --</p> <p>Chile Ventas al por menor YoY Nov Esp: 0.018 Ant: 0.08 Obs: --</p> <p>Chile Actividad económica YoY Nov Esp: 0.018 Ant: 0.04 Obs: --</p>	<p>España Desempleo MoM Neto ('000s) Dec Esp: -55 Ant: -1.80 Obs: --</p> <p>Portugal Índice confianza consumidor Dec Esp: -- Ant: -1.80 Obs: --</p> <p>Estados Unidos Peticiónes iniciales de desempleo Dec 29 Esp: 220k Ant: 216k Obs: --</p> <p>Estados Unidos ISM manufacturero Dec Esp: 57.5 Ant: 59.30 Obs: --</p> <p>Colombia Exportaciones FOB Nov Esp: 3330 Ant: 3786.60 Obs: --</p> <p>Japón PMI Nikkei fab Japón Dec F Ant: 52.40 Obs: --</p> <p>China Composite PMI de China Caixin Dec Ant: 51.90 Obs: --</p> <p>China Servicios PMI de China Caixin Dec Esp: 53 Ant: 53.80 Obs: --</p> <p>India PMI Nikkei servicios India Dec Esp: -- Ant: 53.70 Obs: --</p> <p>Estados Unidos Inventarios al por mayor MoM Nov P Esp: 0.005 Ant: 0.01 Obs: --</p> <p>Estados Unidos Ventas viviendas nuevas Nov Esp: 568k Ant: 544k Obs: --</p>	<p>Francia IPC YoY Dec P Esp: 0.018 Ant: 0.02 Obs: --</p> <p>Alemania Cambio en desempleo (000s) Dec Esp: -13k Ant: -16k Obs: --</p> <p>Eurozona Markit PMI Composite Eurozona Dec F Esp: 51.3 Ant: 51.30 Obs: --</p> <p>Eurozona IPP YoY Nov Esp: 0.042 Ant: 0.05 Obs: --</p> <p>Brasil Servicios PMI de Brasil Markit Dec Ant: 51.30 Obs: --</p> <p>Estados Unidos Cambio en nóminas no agrícolas Dec Esp: 180k Ant: 155k Obs: --</p> <p>Canadá Tasa de desempleo Dec Esp: 0.057 Ant: 0.06 Obs: --</p> <p>Estados Unidos Tasa de desempleo Dec Esp: 0.037 Ant: 0.04 Obs: --</p> <p>Estados Unidos Markit PMI Composite EEUU Dec F Esp: -- Ant: 53.60 Obs: --</p> <p>Chile IPC YoY Dec Esp: 0.026 Ant: 0.03 Obs: --</p> <p>Chile Balanza comercial Dec Esp: -- Ant: \$334m Obs: --</p>

ANEXO 1: OPERACIONES DE MERCADO ABIERTO

Cuadro 1

Saldos Contables de OMAS del Banco de la República			
Cifras en miles de millones de pesos			
	31-oct-18	30-nov-18	Diferencia Mes Anterior
I. Operaciones Definitivas 1/	6,913.4	6,988.5	-75.1
A. Tes clase A	0	0	0.0
B. Tes clase B	6,913.4	6,988.5	-75.1
C. TES ley 546	0	0	0.0
D. Títulos Fogafin	0	0	0.0
Títulos Hipotecarios Clase A	0	0	0.0
Títulos Hipotecarios Clase B	0	0	0.0
Títulos Hipotecarios Clase C	0	0	0.0
TítulosCapitalización Banca Pública	0	0	0.0
II. Operaciones Transitorias	7,794	9,846	-2,051.8
E. Expansión transitoria	7,794	9,846	-2,051.8
Repos a 1 día	7,794	9,846	-2,051.8
Repos a 7 días	0	0	0.0
Repos a 60 días	0	0	0.0
Repos a 90 días	0	0	0.0
Repos a 120 días	0	0	0.0
F. Contracción transitoria	0	0	0.0
Repo reversa	0	0	0.0
Total (I + II)	14,708	16,835	-2,126.9

Fuente: Banco de la República

1/. Corresponde al valor presente de los saldos de los títulos en el portafolio del BR valorados a tasas de mercado.

Cuadro 2

Total saldo de operaciones de mercado abierto por plazos al vencimiento al 28-dic-2018
Montos en miles de millones

	PLAZO					TOTAL	VARIACION	
	5	7	8	14	32		SEMANAL	AÑO CORRIDO
DEPÓSITOS CONTRACCION	68.22	0.00	0.00	0.00	0.00	68.22	-14.52	65.22
SUBASTA	0.00	0.00	0.00	0.00	0.00	0.00	0.00	0.00
VENTANILLA	68.22	0.00	0.00	0.00	0.00	68.22	-14.52	-284.42
REPOS EXPANSION (REPO B.R.)	9,127.97	0.00	0.00	0.00	0.00	9,127.970	2,049.88	2,220.37
SUBASTA	9,102.97	0.00	0.00	0.00	0.00	9,102.97	2,044.88	2,195.37
VENTANILLA	25.00	0.00	0.00	0.00	0.00	25.00	25.00	25.00
OVERNIGHT	0.00	0.00	0.00	0.00	0.00	0.00	-20.00	0.00
APOYO TRANSITORIO	0.00	0.00	0.00	0.00	0.00	0.00	0.00	0.00
SUBASTA						0.00	0.00	0.00
VENTANILLA						0.00	0.00	0.00

Fuente: DFV

Cuadro 3

Banco de la República
Sección Mesa de Dinero
MILES DE MILLONES DE \$

COMPOSICION DEL SALDO DE LAS OPERACIONES DE MERCADO ABIERTO

FECHA	OPERACIONES DE CONTRACCIÓN			OPERACIONES DE EXPANSIÓN			
	SUBASTA	VENTANILLA	SALDO	REPOS ENTIDADES FINANCIERAS			
				SUBASTA	VENTANILLA	OVERNIGHT	SALDO
29/12/2017	0.00	278.20	278.20	3973.69	200.00	0.00	4173.69
05/01/2018	0.00	19.95	19.95	3401.55	0.00	0.00	3401.55
12/01/2018	0.00	35.41	35.41	3096.07	0.00	0.00	3096.07
19/01/2018	0.00	56.99	56.99	4042.57	1.00	0.00	4043.57
26/01/2018	0.00	219.65	219.65	4129.94	125.00	0.00	4254.94
02/02/2018	0.00	17.76	17.76	9043.60	0.00	0.00	9043.60
09/02/2018	0.00	132.16	132.16	6232.00	0.00	0.00	6232.00
16/02/2018	0.00	64.07	64.07	5264.26	0.00	0.00	5264.26
23/02/2018	0.00	651.41	651.41	3932.58	0.00	0.00	3932.58
02/03/2018	0.00	59.97	59.97	3097.72	0.00	0.00	3097.72
09/03/2018	0.00	101.73	101.73	795.28	0.00	0.00	795.28
16/03/2018	0.00	50.81	50.81	1269.58	0.00	0.00	1269.58
23/03/2018	0.00	111.49	111.49	1773.18	0.00	0.00	1773.18
30/03/2018	0.00	35.66	35.66	4446.20	30.00	0.00	4476.20
06/04/2018	0.00	320.97	320.97	2160.68	0.00	0.00	2160.68
13/04/2018	0.00	46.18	46.18	1366.10	5.00	0.00	1371.10
20/04/2018	0.00	52.03	52.03	1772.80	0.00	0.00	1772.80
27/04/2018	0.00	77.19	77.19	3963.92	14.00	0.00	3977.92
04/05/2018	0.00	91.04	91.04	2197.82	0.00	0.00	2197.82
11/05/2018	0.00	51.49	51.49	1044.46	0.00	0.00	1044.46
18/05/2018	0.00	49.35	49.35	2558.06	0.00	0.00	2558.06
25/05/2018	0.00	44.81	44.81	4701.05	0.00	0.00	4701.05
01/06/2018	0.00	46.62	46.62	6171.50	0.00	3.50	6175.00
08/06/2018	0.00	72.07	72.07	5844.37	0.00	6.00	5850.37
15/06/2018	0.00	41.79	41.79	3482.11	0.00	0.00	3482.11
22/06/2018	0.00	32.30	32.30	2092.10	0.00	0.00	2092.10
29/06/2018	0.00	99.72	99.72	6365.34	0.10	0.00	6365.44
06/07/2018	0.00	373.53	373.53	7484.50	0.00	0.00	7484.50
13/07/2018	0.00	33.44	33.44	6300.68	0.00	0.00	6300.68
19/07/2018	0.00	27.72	27.72	6808.51	28.00	0.00	6836.51
27/07/2018	0.00	76.12	76.12	4767.93	35.00	0.00	4802.93
03/08/2018	0.00	103.81	103.81	8223.31	0.00	0.00	8223.31
10/08/2018	0.00	224.76	224.76	5858.05	0.00	0.00	5858.05
17/08/2018	0.00	90.66	90.66	4706.30	0.00	0.00	4706.30
24/08/2018	0.00	22.67	22.67	6791.86	0.00	0.00	6791.86
31/08/2018	0.00	66.22	66.22	7711.06	20.00	0.00	7731.06
07/09/2018	0.00	99.82	99.82	4908.80	2.00	0.00	4910.80
14/09/2018	0.00	102.23	102.23	3011.50	1.90	0.00	3013.40
21/09/2018	0.00	84.53	84.53	3532.70	0.00	0.00	3532.70
28/09/2018	0.00	102.63	102.63	7117.34	105.00	61.00	7283.34
05/10/2018	0.00	199.43	199.43	7510.74	0.00	0.00	7510.74
12/10/2018	0.00	93.34	93.34	11000.00	0.00	0.00	11000.00
19/10/2018	0.00	285.31	285.31	11042.02	0.00	0.00	11042.02
26/10/2018	0.00	85.47	85.47	8770.40	0.00	0.00	8770.40
02/11/2018	0.00	93.02	93.02	8192.54	3.00	0.00	8195.54
09/11/2018	0.00	70.13	70.13	10144.62	4.28	16.00	10164.90
16/11/2018	0.00	68.63	68.63	8178.55	0.00	0.00	8178.55
23/11/2018	0.00	199.44	199.44	5689.30	0.00	0.00	5689.30
30/11/2018	0.00	226.91	226.91	9800.00	35.00	11.00	9846.00
07/12/2018	0.00	50.88	50.88	6891.34	0.00	0.00	6891.34
14/12/2018	0.00	894.57	894.57	5242.50	0.00	0.00	5242.50
21/12/2018	0.00	82.73	82.73	7058.09	0.00	20.00	7078.09
28/12/2018	0.00	68.22	68.22	9102.97	25.00	0.00	9127.97

Montos en miles de millones

1. Expansión Transitoria (millones de pesos \$)

Tipo	Plazo	DIA	CUPO	APROBADAS								
				PRESENTADAS			APROBADAS		EXCESO		VARIACION SEMANAL	
				MONTO	MINIMA	MAXIMA	MONTO	TASA *	DEMANDA	ABSOLUTA	(%)	
Subasta	1 Día	lunes, 24 de dic 2018	9,000,000	6,458,900	4.25%	5.25%	6,458,900	4.25%	0	0	0.00%	
		martes, 25 de dic 2018							0	0	0.00%	
		miércoles, 26 de dic 2018	9,000,000	7,116,100	4.25%	5.25%	7,116,100	4.25%	0	0	0.00%	
		jueves, 27 de dic 2018	10,500,000	8,019,900	4.25%	5.25%	8,019,900	4.25%	0	0	0.00%	
		viernes, 28 de dic 2018	10,500,000	9,102,970	4.25%	5.25%	9,102,970	4.25%	0	0	0.00%	
TOTAL			39,000,000	30,697,870			30,697,870	4.25%	0	30,697,870.00	0.00	
Ventanilla	1 Día	lunes, 24 de dic 2018							0	0	0.00%	
		martes, 25 de dic 2018							0	0	0.00%	
		miércoles, 26 de dic 2018							0	0	0.00%	
		jueves, 27 de dic 2018							0	0	0.00%	
		viernes, 28 de dic 2018	0	25,000	5.25%	5.25%	25,000	5.25%	0	0	0.00%	
TOTAL			0	25,000			25,000	5.25%	0	25,000.00	0.00	
Overnight Faltante de Compensación	1 Día	lunes, 24 de dic 2018							0	0	0.00%	
		martes, 25 de dic 2018							0	0	0.00%	
		miércoles, 26 de dic 2018							0	0	0.00%	
		jueves, 27 de dic 2018							0	0	0.00%	
		viernes, 28 de dic 2018							0	0	0.00%	
TOTAL			0	0			0	0.00%	0	0.00	0.00	
Overnight por 1 Día Intradía	1 Día	lunes, 24 de dic 2018							0	0	0.00%	
		martes, 25 de dic 2018							0	0	0.00%	
		miércoles, 26 de dic 2018							0	0	0.00%	
		jueves, 27 de dic 2018							0	0	0.00%	
		viernes, 28 de dic 2018							0	0	0.00%	
TOTAL			0	0			0	0.00%	0	0.00	0.00	
Subasta	7 Días	lunes, 24 de dic 2018							0	0	0.00%	
		martes, 25 de dic 2018							0	0	0.00%	
		miércoles, 26 de dic 2018							0	0	0.00%	
		jueves, 27 de dic 2018							0	0	0.00%	
		viernes, 28 de dic 2018							0	0	0.00%	
TOTAL			0	0			0	0.00%	0	0.00	0.00	
Subasta	14 Días	lunes, 24 de dic 2018							0	0	0.00%	
		martes, 25 de dic 2018							0	0	0.00%	
		miércoles, 26 de dic 2018							0	0	0.00%	
		jueves, 27 de dic 2018							0	0	0.00%	
		viernes, 28 de dic 2018							0	0	0.00%	
TOTAL			0	0			0	0.00%	0	0.00	0.00	
Subasta	30 Días	TOTAL										
			0	0			0	0.00%	0	0	0.00	
Subasta	120 Días	TOTAL										
			0	0			0	0.00%	0	0.00	0.00	
Ventanilla	14 Días	TOTAL										
			0	0.0	0.0			0	0.00%	0	0.00	0.00
TOTAL			30,722,870.00	30,722,870.00			30,722,870.00	4.25%	0	30,722,870.00	0.00	

2. Contracción Transitoria (millones de pesos \$)

Tipo	Plazo	DIA	CUPO	APROBADAS								
				PRESENTADAS			APROBADAS		EXCESO		VARIACION SEMANAL	
				MONTO	MINIMO	MAXIMO	MONTO	CORTE *	DEMANDA	ABSOLUTA	(%)	
Ventanilla	1 Día	lunes, 24 de dic 2018	0	50,093	3.25%	3.25%	50,093	3.25%	0	0	0.00%	
		martes, 25 de dic 2018							0	0	0.00%	
		miércoles, 26 de dic 2018	0	288,334	3.25%	3.25%	288,334	3.25%	0	0	0.00%	
		jueves, 27 de dic 2018	0	106,835	3.25%	3.25%	106,835	3.25%	0	0	0.00%	
		viernes, 28 de dic 2018	0	68,215	3.25%	3.25%	68,215	3.25%	0	0	0.00%	
TOTAL			0	513,477			513,477		0	513,477.00	0.00	
Subasta	7 Días	lunes, 24 de dic 2018							0	0	0.00%	
		martes, 25 de dic 2018							0	0	0.00%	
		miércoles, 26 de dic 2018							0	0	0.00%	
		jueves, 27 de dic 2018							0	0	0.00%	
		viernes, 28 de dic 2018							0	0	0.00%	
TOTAL			0	0			0	0.00%	0	0.00	0.00	
Subasta	14 Días	lunes, 24 de dic 2018							0	0	0.00%	
		martes, 25 de dic 2018							0	0	0.00%	
		miércoles, 26 de dic 2018							0	0	0.00%	
		jueves, 27 de dic 2018							0	0	0.00%	
		viernes, 28 de dic 2018							0	0	0.00%	
TOTAL			0	0			0	0.00%	0	0.00	0.00	
Subasta	30 Días	TOTAL										
			0	0			0	0.00%	0	0.00	0.00	
Subasta	62 Días	TOTAL										
			0	0			0	0.00%	0	0.00	0.00	
Subasta	90 Días	TOTAL										
			0	0			0	0.00%	0	0.00	0.00	
TOTAL			513,477.00	513,477.00			513,477.00		0	513,477.00	0.00	

* Tasa Efectiva anual
Fuente: DFV, DODM

ANEXO 2: AGREGADOS MONETARIOS

CUADRO 5
M3 PÚBLICO Y PRIVADO ¹
(Miles de millones de pesos)

	diciembre			marzo			junio			septiembre			octubre		
	2016	2017	%	2017	2018	%	2017	2018	%	2017	2018	%	2017	2018	%
M3 Privado	395,365	420,629	6.4	391,717	414,376	5.8	398,892	413,690	3.7	396,341	412,976	4.2	396,926	414,929	4.5
Efectivo	55,542	59,852	7.8	48,789	53,908	10.5	49,237	54,023	9.7	50,324	54,338	8.0	50,807	54,754	7.8
PSE	339,823	360,777	6.2	342,928	360,468	5.1	349,655	359,667	2.9	346,017	358,639	3.6	346,119	360,175	4.1
Ctas. Ctes.	36,148	38,417	6.3	34,258	35,035	2.3	34,655	34,614	-0.1	32,725	35,285	7.8	33,010	36,664	11.1
CDT	144,698	152,432	5.3	151,771	158,174	4.2	151,079	159,069	5.3	152,256	157,621	3.5	152,609	156,918	2.8
Ahorro	131,554	138,707	5.4	129,194	137,830	6.7	135,526	135,010	-0.4	132,433	134,855	1.8	131,454	137,108	4.3
Otros	27,423	31,221	13.9	27,704	29,429	6.2	28,395	30,973	9.1	28,604	30,878	7.9	29,046	29,485	1.5
M3 Público	49,782	57,125	14.8	53,825	60,057	11.6	53,287	61,596	15.6	55,574	64,192	15.5	58,568	64,864	10.7
Ctas. Ctes.	10,153	10,098	-0.5	10,439	10,546	1.0	9,310	10,486	12.6	9,891	10,567	6.8	9,987	10,216	2.3
CDT	5,884	7,416	26.1	7,046	8,566	21.6	9,590	9,437	-1.6	9,686	9,983	3.1	9,354	10,021	7.1
Ahorro	24,014	29,686	23.6	27,453	31,502	14.7	25,911	32,344	24.8	27,120	33,985	25.3	30,998	35,703	15.2
Fiduciarios	5,920	6,050	2.2	6,477	6,788	4.8	6,157	6,593	7.1	6,561	7,145	8.9	6,066	6,423	5.9
Otros	3,812	3,875	1.6	2,410	2,655	10.2	2,318	2,735	18.0	2,316	2,511	8.4	2,163	2,501	15.6
M3 Total	445,147	477,753	7.3	445,542	474,433	6.5	452,178	475,285	5.1	451,915	477,168	5.6	455,495	479,793	5.3

CARTERA PÚBLICA Y PRIVADA ²
(Miles de millones de pesos)

Cartera Bruta	399,182	423,667	6.1	403,884	427,152	5.8	413,231	433,553	4.9	417,567	436,643	4.6	419,298	441,234	5.2
Pública	16,594	16,777	1.1	16,469	17,198	4.4	16,011	17,532	9.5	16,032	15,968	0.4	14,681	16,191	10.3
Privada	382,588	406,890	6.4	387,415	409,954	5.8	397,220	416,022	4.7	401,535	420,674	4.8	404,617	425,043	5.0

¹ Variación anual. A partir de entrada en vigencia de las NIIF en enero de 2015, las variaciones con respecto a los datos del 2014 tienen un efecto estadístico por cambios de metodología.

² Variación anual - para la cartera pública y privada, incluye Leasing Financiero

Fuentes: Banco de la República, cálculos con información de Balances y del formato 338 de la Superintendencia Financiera.

CUADRO 6
Portafolio Financiero del Sector Real en ml
(Miles de Millones de pesos)

AÑO	MES	TOTAL SECTOR REAL								
		TOTAL			SECTOR PUBLICO			SECTOR PRIVADO ¹		
		M3	TES	M3 + TES	M3	TES	TOTAL	M3	TES	TOTAL
2006	diciembre	132,740.1	64,184.7	196,924.8	23,061.2	30,872.4	53,933.6	109,678.9	33,312.3	142,991.2
2007	diciembre	156,820.1	71,221.9	228,041.9	24,129.7	31,221.9	55,351.6	132,690.4	40,000.0	172,690.4
2008	diciembre	183,455.2	82,331.7	265,787.0	29,448.4	36,925.8	66,374.2	154,006.8	45,405.9	199,412.7
2009	diciembre	197,491.3	86,560.0	284,051.3	30,180.5	36,444.8	66,625.3	167,310.7	50,115.2	217,425.9
2010	diciembre	219,828.3	101,942.8	321,771.1	33,088.8	40,159.4	73,248.2	186,739.5	61,783.5	248,523.0
2011	diciembre	259,929.7	110,967.9	370,897.6	37,698.6	42,480.6	80,179.2	222,231.1	68,487.3	290,718.4
2012	diciembre	300,208.6	113,374.9	413,583.5	43,024.8	41,748.0	84,772.8	257,183.8	71,626.9	328,810.7
2013	diciembre	341,304.2	128,429.9	469,734.1	51,428.4	45,315.1	96,743.5	289,875.8	83,114.8	372,990.6
2014	diciembre	371,418.5	146,828.4	518,246.9	52,573.7	44,626.8	97,200.5	318,844.8	102,201.5	421,046.4
2015	diciembre	414,501.0	157,017.5	571,518.4	46,294.7	45,977.4	92,272.1	368,206.3	111,040.0	479,246.3
2016	diciembre	445,146.6	184,070.6	629,217.2	49,781.5	45,519.2	95,300.7	395,365.1	138,551.4	533,916.5
2017	enero	442,210.1	185,906.3	628,116.4	51,900.6	44,900.9	96,801.6	390,309.4	141,005.4	531,314.8
	febrero	445,437.3	188,937.0	634,374.3	52,726.0	43,931.0	96,657.0	392,711.3	145,006.0	537,717.4
	marzo	445,542.1	192,877.4	638,419.5	53,825.3	44,071.8	97,897.1	391,716.8	148,805.6	540,522.4
	abril	449,811.7	198,056.6	647,868.2	55,749.1	47,522.2	103,271.3	394,062.6	150,534.4	544,597.0
	mayo	445,447.4	197,473.0	642,920.5	50,611.2	45,237.5	95,848.7	394,836.2	152,235.5	547,071.8
	junio	452,178.4	195,949.5	648,127.9	53,286.8	45,292.0	98,578.8	398,891.6	150,657.5	549,549.1
	julio	454,904.9	196,264.4	651,169.3	54,411.5	45,632.4	100,043.9	400,493.4	150,631.9	551,125.3
	agosto	452,643.5	198,805.3	651,448.8	53,355.6	44,730.6	98,086.2	399,287.9	154,074.7	553,362.5
	septiembre	451,915.2	200,164.9	652,080.0	55,574.4	45,898.9	101,473.3	396,340.8	154,265.9	550,606.7
	octubre	455,494.7	198,761.2	654,255.9	58,568.5	43,432.0	102,000.5	396,926.2	155,329.2	552,255.4
	noviembre	464,913.0	199,054.8	663,967.9	58,815.3	43,281.4	102,096.7	406,097.7	155,773.4	561,871.2
	diciembre	477,753.3	198,563.0	676,316.3	57,124.8	42,602.0	99,726.8	420,628.5	155,961.0	576,589.5
2018	enero	466,983.1	202,482.4	669,465.5	57,891.1	42,992.2	100,883.3	409,092.0	159,490.2	568,582.2
	febrero	472,239.7	205,886.9	678,126.6	58,852.3	44,340.3	103,192.6	413,387.4	161,546.6	574,934.0
	marzo	474,433.0	208,707.9	683,140.9	60,056.9	42,891.0	102,947.9	414,376.2	165,816.8	580,193.0
	abril	472,308.9	214,184.5	686,493.4	61,359.3	49,146.7	110,506.0	410,949.6	165,037.7	575,987.4
	mayo	469,406.1	224,287.7	693,693.8	60,841.0	53,221.2	114,062.2	408,565.1	171,066.5	579,631.6
	junio	475,285.2	225,230.2	700,515.3	61,595.6	52,865.6	114,461.2	413,689.6	172,364.5	586,054.1
	julio	479,576.5	226,637.2	706,213.7	64,007.2	53,497.0	117,504.2	415,569.3	173,140.2	588,709.6
	agosto	480,467.3	230,872.0	711,339.4	64,444.0	53,148.3	117,592.4	416,023.3	177,723.7	593,747.0
	septiembre	477,168.4	234,444.8	711,613.2	64,191.9	55,564.3	119,756.2	412,976.5	178,880.6	591,857.0
	octubre	479,793.0	240,456.6	720,249.5	64,864.1	59,077.0	123,941.1	414,928.8	181,379.6	596,308.5

Portafolio Financiero del Sector Real en ml
(% Variaciones)

AÑO	MES	TOTAL SECTOR REAL								
		TOTAL			SECTOR PUBLICO			SECTOR PRIVADO ¹		
		M3	TES	M3 + TES	M3	TES	TOTAL	M3	TES	TOTAL
2007	diciembre	18.1%	11.0%	15.8%	4.6%	1.1%	2.6%	21.0%	20.1%	20.8%
2008	diciembre	17.0%	15.6%	16.6%	22.0%	18.3%	19.9%	16.1%	13.5%	15.5%
2009	diciembre	7.7%	5.1%	6.9%	2.5%	-1.3%	0.4%	8.6%	10.4%	9.0%
2010	diciembre	11.3%	17.8%	13.3%	9.6%	10.2%	9.9%	11.6%	23.3%	14.3%
2011	diciembre	18.2%	8.9%	15.3%	13.9%	5.8%	9.5%	19.0%	10.9%	17.0%
2012	diciembre	15.5%	2.2%	11.5%	14.1%	-1.7%	5.7%	15.7%	4.6%	13.1%
2013	diciembre	13.7%	13.3%	13.6%	19.5%	8.5%	14.1%	12.7%	16.0%	13.4%
2014	diciembre	8.8%	14.3%	10.3%	2.2%	-1.5%	0.5%	10.0%	23.0%	12.9%
2015	diciembre	11.6%	6.9%	10.3%	-11.9%	3.0%	-5.1%	15.5%	8.6%	13.8%
2016	diciembre	7.4%	17.2%	10.1%	7.5%	-1.0%	3.3%	7.4%	24.8%	11.4%
2017	enero	6.9%	18.3%	10.1%	6.3%	-3.0%	1.8%	7.0%	27.2%	11.7%
	febrero	6.2%	19.5%	9.9%	7.8%	-5.9%	1.1%	6.0%	30.1%	11.6%
	marzo	6.0%	22.9%	10.6%	9.0%	4.2%	6.8%	5.6%	29.8%	11.3%
	abril	6.8%	22.9%	11.3%	5.9%	10.9%	8.1%	6.9%	27.3%	11.9%
	mayo	6.1%	19.3%	9.8%	-2.8%	1.9%	-0.6%	7.3%	25.7%	11.9%
	junio	6.5%	17.0%	9.4%	1.7%	-1.4%	0.3%	7.1%	23.9%	11.3%
	julio	6.0%	13.6%	8.2%	1.9%	-2.6%	-0.2%	6.6%	19.5%	9.9%
	agosto	6.6%	13.4%	8.6%	1.8%	0.0%	1.0%	7.2%	18.0%	10.0%
	septiembre	5.4%	11.5%	7.2%	6.8%	-1.0%	3.1%	5.2%	15.8%	8.0%
	octubre	5.7%	9.3%	6.7%	11.2%	-9.2%	1.5%	4.9%	15.9%	7.8%
	noviembre	5.5%	8.1%	6.2%	9.4%	-8.6%	0.9%	4.9%	13.8%	7.3%
	diciembre	7.3%	7.9%	7.5%	14.8%	-6.4%	4.6%	6.4%	12.6%	8.0%
2018	enero	5.6%	8.9%	6.6%	11.5%	-4.3%	4.2%	4.8%	13.1%	7.0%
	febrero	6.0%	9.0%	6.9%	11.6%	0.9%	6.8%	5.3%	11.4%	6.9%
	marzo	6.5%	8.2%	7.0%	11.6%	-2.7%	5.2%	5.8%	11.4%	7.3%
	abril	5.0%	8.1%	6.0%	10.1%	3.4%	7.0%	4.3%	9.6%	5.8%
	mayo	5.4%	13.6%	7.9%	20.2%	17.6%	19.0%	3.5%	12.4%	6.0%
	junio	5.1%	14.9%	8.1%	15.6%	16.7%	16.1%	3.7%	14.4%	6.6%
	julio	5.4%	15.5%	8.5%	17.6%	17.2%	17.5%	3.8%	14.9%	6.8%
	agosto	6.1%	16.1%	9.2%	20.8%	18.8%	19.9%	4.2%	15.3%	7.3%
	septiembre	5.6%	17.1%	9.1%	15.5%	21.1%	18.0%	4.2%	16.0%	7.5%
	octubre	5.3%	21.0%	10.1%	10.7%	36.0%	21.5%	4.5%	16.8%	8.0%

¹No incluye los TES del sector financiero

Fuente: cálculos DTIE con base en DFV, Banco de la República.

ANEXO 3: CARTERA

CUADRO 1

Evolucion de la Cartera Bruta Total¹

Semana	Fecha	Cartera M/L MM\$			Cartera M/E en pesos MM\$			Cartera Total 1/ MM\$			Cartera M/E en US\$1/ (Millones)		
		2018	2017	2018	Var. % Anual	2017	2018	Var. % Anual	2017	2018	Var. % Anual	2017	2018
1	ene-05	380,350.0	407,612.0	7.2	21,326.4	19,229.4	-9.8	401,676.3	426,841.3	6.3	7,306.0	6,634.7	-9.2
2	ene-12	380,069.3	407,229.9	7.1	21,388.1	18,796.4	-12.1	401,457.4	426,026.3	6.1	7,284.9	6,581.7	-9.7
3	ene-19	380,124.9	407,094.0	7.1	21,179.7	18,527.1	-12.5	401,304.7	425,621.0	6.1	7,233.7	6,496.7	-10.2
4	ene-26	380,651.6	407,324.1	7.0	21,156.4	18,159.1	-14.2	401,808.0	425,483.2	5.9	7,220.2	6,473.6	-10.3
5	feb-02	381,077.9	408,027.2	7.1	20,567.0	18,211.5	-11.5	401,644.8	426,238.8	6.1	7,201.8	6,430.3	-10.7
6	feb-09	381,352.1	408,534.0	7.1	20,532.2	18,464.6	-10.1	401,884.3	426,998.6	6.2	7,199.3	6,348.0	-11.8
7	feb-16	383,140.8	410,699.4	7.2	20,914.5	18,001.7	-13.9	404,055.3	428,701.0	6.1	7,204.9	6,309.4	-12.4
8	feb-23	383,896.6	410,898.6	7.0	20,889.4	17,849.2	-14.6	404,786.0	428,747.7	5.9	7,236.9	6,263.8	-13.4
9	mar-02	384,096.8	411,502.5	7.1	21,568.1	18,080.7	-16.2	405,665.0	429,583.2	5.9	7,243.9	6,279.9	-13.3
10	mar-09	384,379.9	411,371.0	7.0	21,593.4	17,830.1	-17.4	405,973.3	429,201.1	5.7	7,244.1	6,219.2	-14.1
11	mar-16	385,287.6	414,343.4	7.5	21,187.1	17,943.5	-15.3	406,474.7	432,287.0	6.4	7,274.5	6,290.5	-13.5
12	mar-23	385,931.8	414,597.7	7.4	21,155.5	17,884.1	-15.5	407,087.3	432,481.8	6.2	7,295.1	6,277.3	-14.0
13	mar-30	387,319.4	414,987.1	7.1	20,885.5	17,282.2	-17.3	408,204.8	432,269.3	5.9	7,237.9	6,215.6	-14.1
14	abr-06	387,645.5	415,168.9	7.1	20,746.3	17,318.2	-16.5	408,391.8	432,487.2	5.9	7,259.0	6,203.1	-14.5
15	abr-13	387,664.0	415,793.0	7.3	20,891.4	16,722.6	-20.0	408,555.4	432,515.6	5.9	7,272.8	6,181.3	-15.0
16	abr-20	388,365.9	416,307.3	7.2	20,992.9	17,098.3	-18.6	409,358.8	433,405.6	5.9	7,317.4	6,199.6	-15.3
17	abr-27	389,513.7	416,855.8	7.0	21,501.4	17,259.4	-19.7	411,015.1	434,115.3	5.6	7,293.9	6,150.3	-15.7
18	may-04	388,923.6	416,782.2	7.2	21,549.7	17,309.2	-19.7	410,473.2	434,091.3	5.8	7,275.9	6,087.5	-16.3
19	may-11	390,166.1	417,405.3	7.0	21,323.9	17,279.8	-19.0	411,490.0	434,685.1	5.6	7,306.0	6,118.8	-16.2
20	may-18	390,964.5	417,837.6	6.9	21,177.4	17,930.1	-15.3	412,141.8	435,767.7	5.7	7,329.2	6,128.5	-16.4
21	may-25	391,669.4	418,382.7	6.8	21,429.4	17,692.0	-17.4	413,098.9	436,074.7	5.6	7,355.3	6,127.8	-16.7
22	jun-01	392,236.2	419,526.6	7.0	21,253.2	17,286.5	-18.7	413,489.4	436,813.1	5.6	7,342.1	6,026.9	-17.9
23	jun-08	392,959.3	419,231.8	6.7	21,505.0	17,242.4	-19.8	414,464.3	436,474.2	5.3	7,365.8	6,037.7	-18.0
24	jun-15	394,113.9	419,190.6	6.4	21,808.0	17,497.0	-19.8	415,921.8	436,687.6	5.0	7,363.4	6,054.2	-17.8
25	jun-22	394,536.5	419,967.8	6.4	22,299.1	17,776.2	-20.3	416,835.7	437,744.0	5.0	7,406.7	6,091.5	-17.8
26	jun-29	395,604.3	421,066.7	6.4	22,307.5	17,761.2	-20.4	417,911.9	438,827.9	5.0	7,312.9	6,060.2	-17.1
27	jul-06	394,114.3	420,121.9	6.6	22,605.8	17,530.0	-22.5	416,720.1	437,651.9	5.0	7,309.5	6,112.4	-16.4
28	jul-13	395,002.8	420,779.6	6.5	22,122.2	17,500.0	-20.9	417,125.0	438,279.6	5.1	7,326.3	6,115.2	-16.5
29	jul-20	395,489.4	421,670.5	6.6	21,971.0	17,615.5	-19.8	417,460.3	439,286.0	5.2	7,297.5	6,108.4	-16.3
30	jul-27	396,243.9	421,655.2	6.4	21,885.1	17,540.4	-19.9	418,129.1	439,195.6	5.0	7,306.7	6,088.7	-16.7
31	ago-03	396,401.4	421,363.0	6.3	21,733.3	17,643.1	-18.8	418,134.7	439,006.1	5.0	7,306.8	6,086.0	-16.7
32	ago-10	396,661.4	420,080.0	5.9	21,800.6	17,915.8	-17.8	418,462.0	437,995.7	4.7	7,303.4	6,091.8	-16.6
33	ago-17	396,996.0	420,907.9	6.0	21,873.9	18,570.4	-15.1	418,869.9	439,478.3	4.9	7,304.9	6,141.0	-15.9
34	ago-24	397,342.6	420,831.3	5.9	21,439.7	18,390.2	-14.2	418,782.4	439,221.5	4.9	7,307.4	6,216.2	-14.9
35	ago-31	397,734.5	420,984.0	5.8	21,188.8	18,933.0	-10.6	418,923.3	439,917.0	5.0	7,216.7	6,201.2	-14.1
36	sep-07	397,853.6	420,520.3	5.7	20,933.6	19,026.4	-9.1	418,787.2	439,546.7	5.0	7,195.8	6,197.2	-13.9
37	sep-14	399,297.7	421,800.5	5.6	20,790.0	18,777.3	-9.7	420,087.8	440,577.8	4.9	7,174.3	6,205.2	-13.5
38	sep-21	400,000.7	422,764.7	5.7	20,660.5	18,684.5	-9.6	420,661.2	441,449.2	4.9	7,122.5	6,213.7	-12.8
39	sep-28	401,256.7	423,454.5	5.5	20,871.4	18,648.5	-10.7	422,128.1	442,103.0	4.7	7,107.2	6,274.4	-11.7
40	oct-05	400,856.0	423,562.2	5.7	21,124.8	19,084.7	-9.7	421,980.8	442,647.0	4.9	7,179.9	6,295.9	-12.3
41	oct-12	401,421.6	424,363.1	5.7	20,898.4	19,536.1	-6.5	422,320.0	443,899.1	5.1	7,127.6	6,324.8	-11.3
42	oct-19	402,060.1	425,273.8	5.8	20,814.6	19,650.2	-5.6	422,874.7	444,924.0	5.2	7,087.9	6,380.2	-10.0
43	oct-26	402,559.1	426,141.2	5.9	21,346.4	20,009.8	-6.3	423,905.5	446,150.9	5.2	7,092.2	6,282.0	-11.4
44	nov-02	402,595.0	426,774.9	6.0	21,528.0	19,662.4	-8.7	424,123.0	446,437.3	5.3	7,045.5	6,187.9	-12.2
45	nov-09	403,537.2	427,008.3	5.8	21,154.5	19,760.9	-6.6	424,691.7	446,769.2	5.2	7,040.0	6,220.2	-11.6
46	nov-16	404,285.8	427,872.9	5.8	21,127.2	19,871.0	-5.9	425,413.0	447,743.9	5.2	7,034.9	6,261.4	-11.0
47	nov-23	405,184.3	429,406.8	6.0	20,896.4	20,314.8	-2.8	426,080.7	449,721.6	5.5	7,020.7	6,301.2	-10.2
48	nov-30	406,101.6	431,591.8	6.3	21,236.9	20,351.5	-4.2	427,338.5	451,943.3	5.8	7,065.4	6,290.5	-11.0
49	dic-07	406,344.6	431,233.9	6.1	21,147.3	19,823.0	-6.3	427,491.9	451,056.9	5.5	7,011.3	6,286.5	-10.3
50	dic-14	408,117.3	433,100.6	6.1	21,046.6	20,120.4	-4.4	429,164.0	453,221.0	5.6	7,023.5	6,294.9	-10.4
51	dic-21	408,893.6	435,528.7	6.5	20,579.8	20,379.2	-1.0	429,473.4	455,907.9	6.2	6,947.6	6,203.1	-10.7
52	dic-28	408,869.9			19,502.8			428,372.7			6,535.8		

¹ No incluye la cartera de la FDN. Corresponde a Cartera Ajustada

Fuente: Formato 281 de la Superintendencia Financiera.

CUADRO 2
Evolucion de la Cartera Bruta por Modalidad¹

Semana	Fecha	Comercial ² MM\$						Consumo ³ MM\$						Microcrédito MM\$						Hipotecaria ⁴ MM\$		
		Moneda Legal			Moneda Extranjera			Moneda Legal			Moneda Extranjera			Moneda Legal			Moneda Extranjera			Moneda Legal		
		2017	2018	Var. % Anual	2017	2018	Var. % Anual	2017	2018	Var. % Anual	2017	2018	Var. % Anual	2017	2018	Var. % Anual	2017	2018	Var. % Anual	2017	2018	Var. % Anual
1	ene-05	204,391.6	213,874.4	4.6	20,804.0	18,701.5	-10.1	111,978.5	122,702.7	9.6	522.2	527.8	1.1	11,206.2	12,072.2	7.7	0.1	0.1	0.0	52,773.7	58,962.7	11.7
2	ene-12	204,091.2	213,497.6	4.6	20,854.6	18,265.0	-12.4	112,036.2	122,750.0	9.6	533.3	531.3	-0.4	11,176.9	12,025.7	7.6	0.1	0.1	0.0	52,765.0	58,956.6	11.7
3	ene-19	203,952.3	213,230.3	4.5	20,656.8	18,007.9	-12.8	112,173.2	122,828.9	9.5	522.8	519.1	-0.7	11,203.7	12,045.1	7.5	0.1	0.1	0.0	52,795.7	58,989.7	11.7
4	ene-26	204,004.0	213,110.8	4.5	20,632.1	17,651.5	-14.4	112,579.4	123,062.7	9.3	524.2	507.6	-3.2	11,262.6	12,096.5	7.4	0.1	0.1	0.0	52,805.6	59,054.1	11.8
5	feb-02	204,151.4	213,594.5	4.6	20,063.3	17,707.3	-11.7	112,708.6	123,225.5	9.3	503.5	504.2	0.1	11,286.7	12,142.1	7.6	0.1	0.1	0.0	52,931.2	59,065.2	11.6
6	feb-09	204,190.5	213,986.7	4.8	20,033.5	17,946.7	-10.4	112,841.8	123,293.4	9.3	498.6	517.8	3.9	11,275.2	12,128.8	7.6	0.1	0.1	0.0	53,044.7	59,125.0	11.5
7	feb-16	205,657.2	215,768.9	4.9	20,420.7	17,497.7	-14.3	112,971.6	123,528.7	9.3	493.8	503.9	2.1	11,295.8	12,136.2	7.4	0.1	0.1	0.0	53,216.3	59,265.6	11.4
8	feb-23	205,736.3	215,586.3	4.8	20,393.8	17,345.5	-14.9	113,438.1	123,774.8	9.1	495.6	503.6	1.6	11,336.4	12,171.2	7.4	0.1	0.1	0.0	53,385.8	59,366.3	11.2
9	mar-02	205,783.8	215,793.6	4.9	21,063.6	17,578.3	-16.5	113,379.8	123,804.5	9.2	504.4	502.3	-0.4	11,353.3	12,202.4	7.5	0.1	0.1	0.0	53,580.0	59,702.0	11.4
10	mar-09	205,959.4	215,650.8	4.7	21,081.0	17,327.7	-17.8	113,411.8	123,719.7	9.1	512.3	502.4	-1.9	11,336.5	12,174.1	7.4	0.1	0.1	0.0	53,672.2	59,826.4	11.5
11	mar-16	206,511.6	218,270.6	5.7	20,696.9	17,446.3	-15.7	113,634.9	123,927.7	9.1	490.1	497.2	1.4	11,353.3	12,175.7	7.2	0.1	0.1	0.0	53,787.9	59,969.4	11.5
12	mar-23	206,535.5	218,131.6	5.6	20,657.8	17,385.4	-15.8	114,133.8	124,182.1	8.8	497.6	498.6	0.2	11,373.5	12,192.8	7.2	0.1	0.1	0.0	53,889.0	60,091.2	11.5
13	mar-30	207,083.9	218,217.0	5.4	20,391.2	16,790.6	-17.7	114,667.3	124,316.4	8.4	494.1	491.5	-0.5	11,441.4	12,228.1	6.9	0.1	0.1	0.0	54,126.8	60,225.6	11.3
14	abr-06	207,562.9	218,516.3	5.3	20,263.5	16,822.9	-17.0	114,507.8	124,251.3	8.5	482.7	485.2	2.6	11,412.0	12,159.5	6.5	0.1	0.1	0.0	54,162.8	60,241.9	11.2
15	abr-13	207,394.1	218,677.8	5.4	20,398.5	16,241.1	-20.4	114,661.4	124,607.7	8.7	492.9	481.4	-2.3	11,410.1	12,169.7	6.7	0.1	0.1	0.0	54,198.5	60,337.8	11.3
16	abr-20	207,866.2	218,756.4	5.2	20,496.3	16,618.5	-18.9	114,820.0	124,899.5	8.8	496.6	479.8	-3.4	11,402.6	12,195.7	7.0	0.0	0.0	0.0	54,277.0	60,455.6	11.4
17	abr-27	208,120.7	218,705.8	5.1	20,989.1	16,764.8	-20.1	115,386.5	125,286.4	8.6	512.1	494.5	-3.4	11,484.2	12,243.8	6.6	0.1	0.0	0.0	54,522.3	60,619.8	11.2
18	may-04	207,844.9	218,591.2	5.2	21,034.1	16,808.5	-20.1	115,093.8	125,204.4	8.8	515.5	500.7	-2.9	11,449.1	12,233.6	6.9	0.1	0.0	0.0	54,535.8	60,753.0	11.4
19	may-11	208,721.2	218,967.1	4.9	20,808.1	16,774.5	-19.4	115,363.1	125,381.6	8.7	515.6	505.2	-2.0	11,453.3	12,215.6	6.7	0.2	0.0	0.0	54,628.5	60,840.9	11.4
20	may-18	209,106.3	219,017.4	4.7	20,677.6	17,408.0	-15.8	115,658.4	125,664.7	8.7	499.7	522.0	4.5	11,467.9	12,210.5	6.5	0.1	0.0	0.0	54,731.9	60,944.9	11.4
21	may-25	208,983.2	218,952.0	4.8	20,915.0	17,169.2	-17.9	116,274.7	126,059.3	8.4	514.4	522.8	1.6	11,524.9	12,252.6	6.3	0.1	0.0	0.0	54,886.5	61,118.8	11.4
22	jun-01	209,221.4	219,278.9	4.8	20,741.2	16,770.3	-19.1	116,440.7	126,571.9	8.7	511.8	516.0	0.8	11,553.0	12,312.0	6.6	0.2	0.1	0.0	55,021.2	61,363.8	11.5
23	jun-08	209,843.9	219,208.9	4.5	20,985.3	16,723.5	-20.3	116,472.8	126,356.4	8.5	519.6	518.9	-0.1	11,552.2	12,261.8	6.1	0.2	0.1	0.0	55,090.4	61,404.8	11.5
24	jun-15	210,551.9	218,822.3	3.9	21,287.2	16,967.3	-20.3	116,770.2	126,610.0	8.4	520.5	529.6	1.7	11,600.9	12,245.3	5.6	0.2	0.1	0.0	55,190.8	61,512.4	11.5
25	jun-22	210,531.1	219,125.9	4.1	21,759.3	17,241.8	-20.8	117,104.3	126,912.0	8.4	539.6	534.4	-1.0	11,620.5	12,278.4	5.7	0.2	0.1	0.0	55,280.5	61,651.5	11.5
26	jun-29	210,759.5	219,399.1	4.1	21,746.8	17,216.8	-20.8	117,628.1	127,377.5	8.3	560.5	544.3	-2.9	11,708.8	12,348.2	5.5	0.2	0.1	-42.7	55,508.0	61,941.9	11.6
27	jul-06	209,680.4	219,087.2	4.5	22,034.3	16,996.8	-22.9	117,256.2	126,826.1	8.2	571.3	533.1	-6.7	11,659.1	12,278.6	5.3	0.2	0.1	-44.7	55,518.5	61,929.9	11.5
28	jul-13	210,184.6	219,464.3	4.4	21,558.1	16,961.0	-21.3	117,522.5	127,010.8	8.1	563.9	538.8	-4.4	11,685.9	12,278.8	5.1	0.2	0.2	-6.7	55,609.9	62,025.7	11.5
29	jul-20	210,406.0	219,947.3	4.5	21,415.1	17,076.4	-20.3	117,696.0	127,299.1	8.2	555.7	538.9	-3.0	11,710.5	12,294.8	5.0	0.2	0.2	-5.7	55,676.9	62,129.3	11.6
30	jul-27	210,516.0	219,378.2	4.2	21,327.6	16,990.2	-20.3	118,158.9	127,688.6	8.1	557.3	550.0	-1.3	11,781.5	12,348.1	4.8	0.2	0.2	-5.3	55,787.6	62,240.4	11.6
31	ago-03	210,529.4	218,687.0	3.9	21,191.4	17,096.2	-19.3	118,165.7	127,873.7	8.2	541.7	546.7	0.9	11,794.8	12,344.5	4.7	0.2	0.2	3.5	55,911.4	62,457.8	11.7
32	ago-10	210,537.3	217,182.0	3.2	21,249.4	17,352.4	-18.3	118,377.7	128,079.8	8.2	551.0	563.1	2.2	11,774.3	12,302.4	4.5	0.2	0.2	4.7	55,972.1	62,515.8	11.7
33	ago-17	210,550.4	217,586.2	3.3	21,334.7	18,001.9	-15.6	118,555.8	128,354.0	8.3	538.9	568.3	5.5	11,808.7	12,324.1	4.4	0.2	0.2	27.9	56,081.1	62,643.6	11.7
34	ago-24	210,289.5	216,914.4	3.2	20,904.3	17,829.4	-14.7	119,017.4	128,814.8	8.2	535.2	560.5	4.7	11,843.0	12,343.7	4.2	0.2	0.2	38.5	56,192.7	62,758.4	11.7
35	ago-31	210,135.7	216,131.6	2.9	20,662.4	18,352.9	-11.2	119,269.6	129,414.3	8.5	526.2	579.8	10.2	11,916.4	12,415.6	4.2	0.2	0.3	42.9	56,412.8	63,022.4	11.7
36	sep-07	210,472.2	216,072.9	2.7	20,409.7	18,447.5	-9.6	119,038.8	129,030.3	8.4	523.7	578.6	10.5	11,892.8	12,366.4	4.0	0.2	0.3	71.3	56,449.8	63,050.7	11.7
37	sep-14	211,288.1	216,774.3	2.6	20,270.9	18,203.8	-10.2	119,543.7	129,483.8	8.3	518.9	573.2	10.5	11,906.2	12,381.5	4.0	0.2	0.3	101.0	56,559.8	63,160.8	11.7
38	sep-21	211,466.6	217,156.0	2.7	20,147.7	18,120.8	-10.1	119,879.6	129,903.6	8.4	512.6	563.4	9.9	11,949.9	12,404.8	3.8	0.1	0.3	123.7	56,704.7	63,300.3	11.6
39	sep-28	211,897.4	217,005.9	2.4	20,347.5	18,085.0	-11.1	120,355.0	130,447.1	8.4	523.8	563.1	7.5	12,033.7	12,429.0	3.3	0.1	0.4	177.2	56,970.6	63,572.5	11.6
40	oct-05	211,891.5	217,538.1	2.7	20,603.8	18,516.3	-10.1	119,986.5	130,045.6	8.4	520.8	568.1	9.1	11,975.9	12,394.0	3.5	0.1	0.4	164.5	57,002.1	63,584.6	11.5
41	oct-12	211,972.9	217,669.9	2.7	20,370.7	18,942.8	-7.0	120,331.4	130,551.1	8.5	527.6	592.9	12.4	11,980.4	12,401.0	3.5	0.1	0.4	170.5	57,136.9	63,741.0	11.6
42	oct-19	212,268.9	218,093.3	2.7	20,286.5	19,056.2	-6.1	120,578.6	130,928.1	8.6	528.0	593.6	12.4	11,973.4	12,397.3	3.5	0.1	0.4	186.7	57,239.1	63,854.7	11.6
43	oct-26	212,227.8	218,235.0	2.8	20,797.8	19,389.0	-6.8	120,965.4	131,446.3	8.7	548.5	620.3	13.1	12,027.2	12,443.6	3.5	0.1	0.4	189.3	57,338.7	64,016.4	11.6
44	nov-02	211,868.2	218,593.0	3.2	20,976.4	19,047.5	-9.2	121,070.7	131,527.3	8.6	551.5	614.5	11.4	12,046.6	12,476.7	3.6	0.1	0.4	184.3	57,609.4	64,177.8	11.4
45	nov-09	212,539.7	218,691.2	2.9	20,602.3	19,138.0	-7.1	121,292.9	131,644.2	8.5	552.0	622.6	12.8	12,011.4	12,440.7	3.6	0.1	0.4	343.5	57,693.2	64,232.3	11.3
46	nov-16	212,909.2	219,184.1	2.9	20,577.9	19,251.2	-6.4	121,574.7	131,908.7	8.5	549.2	619.4	12.8	12,000.0	12,445.6	3.7	0.1	0.4	343.3	57,801.9	64,334.4	11.3
47	nov-23	212,961.9	219,789.9	3.2	20,350.2	19,682.8	-3.3	122,159.0	132,627.5	8.6	546.1	631.6	15.7	12,048.1	12,489.8	3.7	0.1	0.4	345.1	58,015.3	64,499.6	11.2
48	nov-30	212,825.7	220,313.2	3.5	20,672.8	19,696.7	-4.7	122,924.5	133,903.1	8												

CUADRO 3
Desembolsos y Tasas de Interés Cartera Comercial ¹
Moneda Legal

Semana	Fecha 2018	Comercial ²				Ordinario				Preferencial				Tesorería			
		Desembolsos MM\$		Tasa de interés % ³		Desembolsos MM\$		Tasa de interés % ³		Desembolsos MM\$		Tasa de interés % ³		Desembolsos MM\$		Tasa de interés % ³	
		2017	2018	2017	2018	2017	2018	2017	2018	2017	2018	2017	2018	2017	2018	2017	2018
1	ene-05	1,420.4	2,002.4	12.96	9.21	802.3	634.9	14.12	11.49	588.8	1,311.6	11.39	8.14	29.3	55.8	12.69	8.37
2	ene-12	1,593.1	1,553.6	12.97	10.11	786.5	762.5	14.38	11.71	764.5	750.4	11.55	8.56	42.0	40.7	12.32	8.75
3	ene-19	2,428.5	2,288.3	12.90	9.91	1,236.5	1,128.2	14.40	11.77	1,117.3	979.0	11.29	8.27	74.8	181.0	12.22	7.15
4	ene-26	2,635.6	2,796.6	12.65	9.60	1,297.8	1,234.2	14.26	11.44	1,258.4	1,489.1	11.03	8.12	79.4	73.3	11.98	8.83
5	feb-02	3,020.1	2,915.2	12.94	10.05	1,769.1	1,483.9	13.94	11.56	1,161.4	1,380.9	11.49	8.46	89.6	50.3	11.93	9.18
6	feb-09	2,249.2	3,381.2	13.02	9.04	1,412.3	1,213.0	13.89	11.30	757.8	2,114.4	11.47	7.74	79.1	53.8	12.19	9.28
7	feb-16	3,575.2	4,174.4	12.59	9.30	2,094.6	1,966.4	13.57	10.79	1,417.0	2,071.6	11.16	7.95	63.6	136.3	12.25	8.25
8	feb-23	2,770.3	2,638.6	12.75	9.57	1,483.6	1,228.8	13.84	11.60	1,169.7	1,277.0	11.45	7.85	117.1	132.8	11.88	7.28
9	mar-02	2,850.2	3,694.7	12.97	9.72	1,679.2	1,629.7	13.87	11.77	1,005.4	1,921.2	11.48	8.12	165.6	143.8	12.84	7.91
10	mar-09	2,104.9	2,680.1	12.97	9.48	1,209.4	1,200.5	14.21	11.68	827.4	1,419.9	11.24	7.65	68.1	59.7	11.97	8.56
11	mar-16	2,759.6	4,507.1	12.55	8.78	1,541.6	1,435.4	13.60	11.13	1,155.9	2,996.0	11.22	7.63	62.1	75.7	11.03	9.81
12	mar-23	2,004.0	3,028.5	12.54	9.47	1,062.6	1,488.7	13.88	10.78	887.0	1,400.8	10.97	8.28	54.4	139.0	12.18	7.47
13	mar-30	3,040.9	2,653.1	12.66	9.19	1,749.2	1,265.6	13.73	11.06	1,155.6	1,270.3	11.19	7.38	136.1	117.2	11.24	8.66
14	abr-06	2,400.2	2,167.4	12.41	9.63	1,201.3	1,120.3	13.83	11.27	1,143.9	1,008.6	10.95	7.86	55.0	38.5	11.46	8.22
15	abr-13	1,966.8	2,938.4	11.82	9.57	762.4	1,277.0	13.80	11.20	1,172.1	1,567.2	10.55	8.31	32.3	94.2	11.28	8.56
16	abr-20	2,722.0	3,716.0	12.11	8.98	1,289.8	1,291.7	13.62	11.18	1,342.7	2,283.7	10.71	7.82	89.4	140.5	11.37	7.73
17	abr-27	3,425.8	2,821.1	12.06	9.55	1,684.4	1,374.5	13.66	11.05	1,575.7	1,326.8	10.46	8.15	165.7	119.8	11.13	7.89
18	may-04	1,765.2	2,104.2	12.42	10.11	1,028.7	1,097.6	13.72	11.60	699.8	944.2	10.54	8.46	36.7	62.4	11.86	8.69
19	may-11	2,797.9	2,796.0	11.60	9.06	1,286.0	1,187.2	13.48	11.21	1,404.5	1,559.6	10.02	7.41	107.5	49.2	9.63	9.51
20	may-18	3,003.9	1,923.3	11.68	9.90	1,391.3	1,097.7	13.21	11.12	1,468.3	751.6	10.30	8.22	144.3	73.9	11.03	9.01
21	may-25	3,326.3	3,412.1	11.54	9.10	1,406.7	1,448.0	13.31	10.81	1,778.7	1,915.9	10.20	7.82	140.9	48.3	10.60	9.14
22	jun-01	3,412.7	3,798.0	11.18	9.48	1,374.8	1,917.7	13.23	11.23	1,878.7	1,698.8	9.70	7.68	159.2	181.5	10.89	7.78
23	jun-08	2,390.6	1,958.9	11.43	9.75	1,064.5	980.0	13.26	11.44	1,234.8	924.3	9.89	8.05	91.3	54.6	10.94	8.23
24	jun-15	3,227.9	2,188.8	11.28	9.64	1,684.0	1,234.3	12.51	10.87	1,420.4	909.1	9.90	7.94	123.5	45.4	10.45	10.22
25	jun-22	2,688.7	2,589.2	11.31	9.32	1,182.0	1,460.8	13.04	10.41	1,401.5	1,008.2	9.87	7.96	105.2	120.2	11.03	7.52
26	jun-29	4,353.4	3,978.0	10.96	9.23	1,797.6	1,901.9	12.92	10.74	2,350.6	1,783.3	9.51	7.93	205.3	292.7	10.24	7.36
27	jul-06	1,850.4	2,238.0	11.34	9.39	960.6	906.1	12.79	11.20	821.5	1,272.7	9.73	8.12	68.3	59.2	10.24	9.05
28	jul-13	2,269.6	2,304.4	11.49	9.53	1,216.1	1,210.2	13.01	11.01	993.1	1,034.0	9.70	7.82	60.4	60.1	10.57	8.96
29	jul-20	2,710.4	2,361.0	10.57	9.39	1,110.2	1,127.6	12.52	10.88	1,540.0	1,170.0	9.17	7.97	60.2	63.4	10.31	9.29
30	jul-27	3,389.6	2,680.5	10.81	9.30	1,538.4	1,367.1	12.35	10.85	1,737.4	1,227.4	9.49	7.56	113.7	85.9	10.10	9.48
31	ago-03	2,796.7	3,162.6	10.67	9.22	1,275.6	1,665.7	12.47	10.65	1,437.2	1,392.1	9.13	7.61	83.9	104.8	9.84	7.95
32	ago-10	2,058.0	1,722.5	10.77	9.32	964.3	961.5	12.48	10.74	1,008.1	717.3	9.23	7.42	85.6	43.7	9.75	9.01
33	ago-17	2,825.6	2,749.0	10.53	8.75	1,251.9	1,244.4	12.26	10.77	1,513.6	1,452.0	9.15	6.96	60.0	52.6	9.46	10.15
34	ago-24	2,545.3	2,010.2	10.30	9.31	1,071.2	1,096.6	12.08	10.62	1,428.0	871.9	8.97	7.59	46.2	41.7	9.96	10.50
35	ago-31	3,541.1	3,177.9	10.65	9.67	1,739.2	1,791.6	12.12	10.74	1,656.9	1,284.3	9.25	8.28	145.0	102.0	8.95	8.43
36	sep-07	3,021.0	2,226.0	10.11	9.27	1,329.2	1,132.4	11.87	10.99	1,622.0	1,059.9	8.70	7.44	69.9	33.7	9.11	9.12
37	sep-14	3,028.7	2,684.7	10.39	9.22	1,456.1	1,369.7	12.10	10.75	1,488.3	1,278.6	8.81	7.60	84.3	36.4	8.85	8.79
38	sep-21	2,938.6	2,470.1	10.32	9.41	1,334.7	1,344.2	12.18	10.66	1,507.4	1,041.5	8.78	7.76	96.5	84.4	8.82	9.86
39	sep-28	4,530.6	3,712.3	10.09	9.35	1,784.8	2,019.2	12.03	10.53	2,623.4	1,586.7	8.78	7.85	122.4	106.5	9.71	9.41
40	oct-05	2,352.2	2,514.2	10.84	9.14	1,380.7	1,234.9	12.22	10.82	884.8	1,249.9	8.84	7.50	86.8	29.3	9.32	8.72
41	oct-12	2,798.7	2,491.2	10.21	9.06	1,152.0	1,262.0	12.05	10.75	1,598.8	1,058.2	8.92	7.41	47.9	171.0	9.26	6.85
42	oct-19	2,644.6	2,490.9	9.70	8.67	1,045.2	1,152.7	11.77	10.51	1,531.2	1,287.6	8.35	7.00	68.1	50.6	8.30	9.49
43	oct-26	2,831.5	3,431.5	10.63	8.56	1,347.5	1,550.3	12.39	10.21	1,388.7	1,803.1	9.08	7.10	95.3	78.2	8.42	9.38
44	nov-02	2,883.0	2,920.2	10.68	9.45	1,708.2	1,777.9	11.88	10.56	1,098.4	1,071.6	8.88	7.70	76.4	70.7	9.60	8.17
45	nov-09	2,696.7	1,841.3	9.88	9.38	1,048.2	1,043.6	11.77	10.82	1,594.1	769.1	8.64	7.46	54.4	28.6	9.74	8.70
46	nov-16	2,449.2	2,470.5	10.23	8.98	1,129.3	1,250.9	11.77	10.48	1,232.0	1,129.9	8.90	7.31	87.9	89.7	9.24	9.19
47	nov-23	3,185.0	2,665.4	9.85	9.21	1,420.1	1,398.3	11.45	10.60	1,606.6	1,168.6	8.53	7.49	158.2	98.5	8.93	9.97
48	nov-30	3,579.3	4,727.0	10.18	9.07	1,748.9	2,187.3	11.70	10.46	1,726.9	2,405.1	8.72	7.85	103.5	134.6	8.58	8.42
49	dic-07	2,195.4	2,764.9	10.18	9.14	1,184.7	1,458.9	11.46	10.52	952.1	1,275.2	8.65	7.55	58.6	30.8	8.98	9.23
50	dic-14	4,798.9	3,935.8	9.44	8.70	1,648.1	1,670.3	11.56	10.38	3,067.2	2,178.3	8.33	7.45	83.6	87.2	8.61	7.87
51	dic-21	5,021.7	5,235.3	9.41	8.76	2,049.0	2,421.7	11.16	10.05	2,754.4	2,700.5	8.20	7.62	218.3	113.1	8.21	8.25
52	dic-28	4,492.4		9.65		1,742.8		11.22		2,589.2		8.72		160.4		7.56	

1/ Incluye leasing financiero

2/ Promedio ponderado por monto de las tasas de los créditos ordinarios, de tesorería y preferenciales. No incluye construcción de vivienda.

3/ Promedio ponderado por monto

Fuente: Formato 088 de la Superintendencia Financiera.

CUADRO 4

Desembolsos y Tasas de Interés Cartera de Consumo y Tarjeta de crédito ¹

Moneda Legal

Semana	Fecha	Consumo ²				Tarjetas de Crédito ³			
		Desembolsos MM\$		Tasa de interés % ⁴		Desembolsos MM\$		Tasa de interés % ⁴	
		2017	2018	2017	2018	2017	2018	2017	2018
1	ene-05	640	508	20.71	19.79	534	609	31.77	29.27
2	ene-12	585	604	21.32	19.69	519	593	32.05	29.41
3	ene-19	825	866	21.11	19.75	560	648	31.87	29.48
4	ene-26	1,043	1,152	20.54	19.10	556	628	31.81	29.41
5	feb-02	1,254	1,387	19.93	18.67	573	659	31.79	29.27
6	feb-09	1,005	1,083	20.40	19.05	532	595	31.83	29.57
7	feb-16	1,073	1,199	20.15	18.85	526	586	31.57	29.73
8	feb-23	1,183	1,472	19.71	18.55	536	610	31.56	29.57
9	mar-02	1,510	1,674	19.44	18.16	556	651	31.59	29.37
10	mar-09	1,035	1,104	20.15	18.63	573	640	31.74	29.25
11	mar-16	1,125	1,178	19.97	18.56	582	633	31.62	29.24
12	mar-23	971	1,258	20.47	18.31	535	622	31.68	29.23
13	mar-30	1,685	1,268	19.32	17.86	548	540	31.40	29.19
14	abr-06	1,019	1,027	20.29	18.79	638	728	31.86	28.95
15	abr-13	733	1,178	19.77	18.25	493	637	31.73	28.71
16	abr-20	1,067	1,239	20.21	18.19	592	738	31.69	28.73
17	abr-27	1,611	1,849	19.43	17.74	597	651	31.56	28.45
18	may-04	782	1,323	20.66	17.87	567	649	31.78	28.61
19	may-11	1,092	1,262	19.99	18.13	612	681	31.46	28.33
20	may-18	1,184	1,086	19.77	18.09	607	665	31.46	28.67
21	may-25	1,431	1,639	19.46	17.62	594	673	31.34	28.54
22	jun-01	1,231	2,019	19.40	17.41	600	677	31.68	28.78
23	jun-08	1,046	934	19.85	18.25	596	657	31.06	28.57
24	jun-15	1,174	1,019	19.72	18.30	655	666	31.01	28.57
25	jun-22	925	1,406	19.69	18.12	638	861	31.35	28.70
26	jun-29	1,513	1,952	18.88	17.34	649	712	31.28	28.48
27	jul-06	772	772	19.83	18.59	647	682	31.31	28.54
28	jul-13	1,107	1,092	19.56	18.67	660	728	31.18	28.18
29	jul-20	949	1,040	19.63	18.54	625	646	31.26	28.06
30	jul-27	1,574	1,599	18.92	18.07	616	714	30.89	27.99
31	ago-03	1,350	1,780	18.85	17.95	632	715	31.02	27.96
32	ago-10	954	971	19.35	18.81	603	668	31.16	28.11
33	ago-17	1,166	1,318	19.23	18.37	616	689	30.93	27.85
34	ago-24	1,159	1,210	18.97	18.15	576	623	30.92	27.91
35	ago-31	1,717	2,071	18.45	17.35	655	675	30.81	27.65
36	sep-07	1,042	1,119	19.29	18.42	592	652	30.50	27.81
37	sep-14	1,200	1,283	19.10	18.00	596	635	30.07	27.63
38	sep-21	1,232	1,427	19.07	17.71	612	680	30.05	27.53
39	sep-28	1,783	2,032	18.34	17.11	624	685	30.15	27.55
40	oct-05	1,077	1,132	19.12	18.23	625	690	29.90	27.55
41	oct-12	1,183	1,327	19.04	17.87	617	700	29.94	27.28
42	oct-19	951	1,177	19.23	17.70	592	659	30.08	27.39
43	oct-26	1,562	1,765	18.39	17.16	613	668	29.79	26.85
44	nov-02	1,569	1,946	18.49	17.02	639	693	29.63	27.00
45	nov-09	971	1,043	19.16	18.01	628	653	29.68	27.00
46	nov-16	993	1,168	19.12	18.00	619	671	29.32	27.10
47	nov-23	1,384	1,628	18.73	17.39	742	898	29.15	25.50
48	nov-30	1,738	2,245	18.27	16.47	904	898	29.30	27.20
49	dic-07	926	1,376	18.96	17.64	636	749	29.01	27.17
50	dic-14	1,246	1,463	18.76	17.39	769	734	28.98	27.21
51	dic-21	1,393	1,730	18.55	17.08	854	873	28.53	27.08
52	dic-28	1,129		18.42		691		29.11	

1/ Incluye leasing financiero.

2/ Incluye créditos en pesos y en UVR.

3/ Promedio ponderado por monto

4/ Corresponde al promedio ponderado por monto de la tasa de los desembolsos en pesos y en UVR. Antes de realizar el promedio ponderado, a la tasa de interés de los créditos en UVR se les sumó la variación anual de la UVR de la respectiva semana.

Fuente: Formato 088 de la Superintendencia Financiera.

CUADRO 5

Desembolsos y Tasas de Interés Cartera de Microcrédito e Hipotecaria¹

Moneda Legal

Semana	Fecha	Microcrédito				Hipotecaria ²							
		Desembolsos MM\$		Tasa de interés % ³		Construcción				Adquisición			
		2017	2018	2017	2018	Desembolsos MM\$		Tasa de interés % ⁴		Desembolsos MM\$		Tasa de interés % ⁴	
	2018					2017	2018	2017	2018	2017	2018	2017	2018
1	ene-05	38	46	37.20	37.38	13	23	12.58	10.84	124	110	12.42	10.72
2	ene-12	67	74	38.08	37.68	38	27	11.68	10.72	85	110	12.40	10.85
3	ene-19	105	115	37.79	37.57	55	54	11.57	10.14	149	169	12.40	10.68
4	ene-26	122	129	37.68	37.18	81	76	11.74	10.05	194	208	12.54	10.78
5	feb-02	118	133	37.20	35.88	65	61	11.68	10.25	238	275	12.57	10.71
6	feb-09	94	104	38.62	37.09	60	71	11.17	9.87	142	158	12.44	10.67
7	feb-16	116	115	37.73	36.80	79	98	11.19	9.87	240	198	12.61	10.80
8	feb-23	123	128	37.52	36.55	86	73	11.67	10.08	295	199	12.58	10.80
9	mar-02	102	133	36.13	35.75	68	83	12.02	10.19	306	578	12.52	10.87
10	mar-09	94	100	37.43	37.27	68	70	11.51	10.00	188	238	12.39	10.80
11	mar-16	112	126	37.22	37.21	93	77	11.65	9.73	206	242	12.48	10.74
12	mar-23	94	109	36.76	36.77	56	91	11.28	10.08	165	226	12.42	10.76
13	mar-30	158	118	36.47	36.21	52	94	11.79	9.74	395	323	12.34	10.77
14	abr-06	74	80	36.65	37.06	52	56	11.53	9.90	158	163	12.45	10.68
15	abr-13	73	117	37.84	37.24	39	80	11.44	9.85	113	205	12.37	10.66
16	abr-20	103	128	36.66	36.79	83	74	11.26	9.87	175	226	12.41	10.67
17	abr-27	160	138	36.56	36.87	91	89	11.00	9.65	410	375	12.35	10.66
18	may-04	77	105	36.58	36.17	57	54	11.49	10.02	114	282	12.59	10.61
19	may-11	112	112	37.27	37.68	82	65	10.93	9.69	179	214	12.35	10.56
20	may-18	120	99	37.03	36.99	78	53	10.58	9.29	204	203	12.32	10.61
21	may-25	137	136	36.64	36.79	96	63	10.76	9.59	249	280	12.34	10.62
22	jun-01	117	154	36.19	35.73	65	69	10.69	9.53	299	473	12.30	10.61
23	jun-08	102	67	36.91	37.38	74	43	11.10	9.72	167	154	12.17	10.70
24	jun-15	129	97	36.66	37.12	69	46	10.66	9.61	206	197	12.00	10.68
25	jun-22	102	128	36.80	36.65	74	78	11.07	9.59	182	261	11.98	10.53
26	jun-29	149	152	36.11	36.34	96	76	10.59	9.22	390	504	11.97	10.52
27	jul-06	55	71	36.84	36.58	47	26	11.08	9.50	109	129	11.61	10.60
28	jul-13	114	111	37.42	37.64	70	73	10.92	9.44	194	220	11.68	10.54
29	jul-20	107	107	37.04	37.13	64	76	10.78	9.19	168	201	11.54	10.61
30	jul-27	146	136	36.47	36.73	67	83	10.59	9.38	299	332	11.49	10.56
31	ago-03	119	129	36.27	36.14	57	68	10.97	9.60	273	382	11.43	10.49
32	ago-10	88	89	37.22	37.38	33	57	11.08	8.90	163	170	11.25	10.55
33	ago-17	125	129	37.20	37.05	64	81	10.79	9.22	222	245	11.20	10.57
34	ago-24	102	106	36.98	36.79	37	110	10.24	9.04	204	217	11.31	10.50
35	ago-31	156	172	35.70	35.69	94	88	10.46	9.33	437	539	11.26	10.46
36	sep-07	85	80	37.35	37.09	57	71	10.24	9.03	156	173	10.99	10.50
37	sep-14	121	123	36.76	36.77	60	71	10.56	9.52	223	239	10.94	10.49
38	sep-21	123	130	36.66	36.53	73	67	10.14	9.50	250	273	10.93	10.48
39	sep-28	153	160	35.73	35.81	106	80	9.97	8.99	481	528	11.09	10.46
40	oct-05	98	99	36.63	36.36	64	77	9.99	9.43	191	189	10.98	10.48
41	oct-12	118	123	37.09	36.85	57	63	10.00	9.40	239	271	10.87	10.42
42	oct-19	105	103	36.63	36.71	79	73	9.69	8.80	198	198	10.94	10.52
43	oct-26	142	136	36.63	36.37	67	75	10.29	9.36	318	283	10.88	10.47
44	nov-02	148	140	36.34	35.48	66	92	10.37	9.26	386	411	10.95	10.42
45	nov-09	91	82	37.36	37.35	56	60	10.02	9.08	182	165	10.87	10.50
46	nov-16	105	108	37.32	36.89	82	74	9.72	9.21	193	193	10.88	10.49
47	nov-23	137	148	37.06	36.77	105	95	9.97	8.86	296	284	10.87	10.49
48	nov-30	167	181	36.09	36.06	122	73	10.33	9.04	467	545	10.90	10.41
49	dic-07	81	93	37.03	36.93	83	55	10.01	9.58	185	199	10.86	10.46
50	dic-14	124	117	36.75	37.65	128	89	10.10	9.27	284	268	10.80	10.42
51	dic-21	129	137	36.99	37.09	119	153	10.03	9.10	355	395	10.82	10.31
52	dic-28	110		36.23		77		10.22		451		10.83	

1/ Incluye leasing financiero.

2/ Incluye créditos en pesos y en UVR.

3/ Promedio ponderado por monto

4/ Corresponde al promedio ponderado por monto de la tasa de los desembolsos en pesos y en UVR. Antes de realizar el promedio ponderado, a la la tasa de interés de los créditos en UVR se les sumó la variación anual de la UVR de la respectiva semana.

Fuente: Formato 088 de la Superintendencia Financiera.

GRAFICO 1

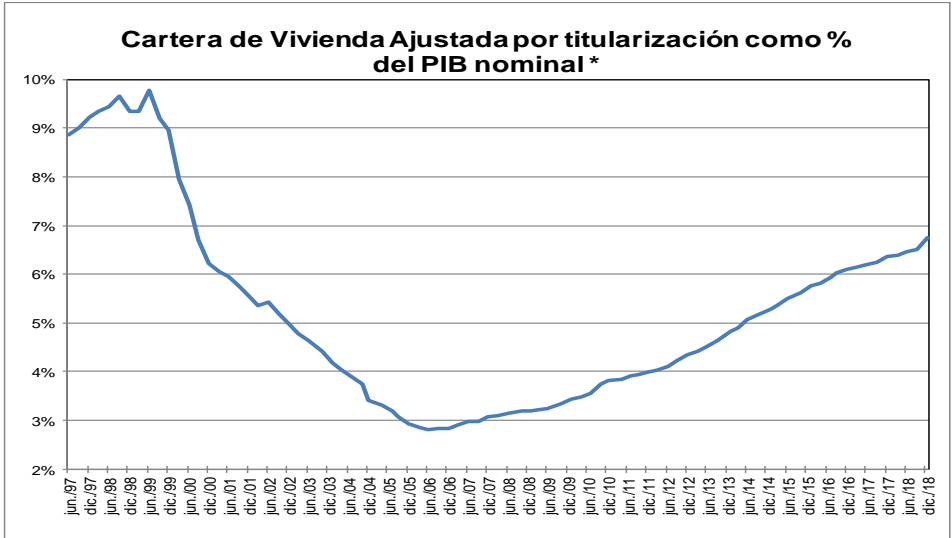
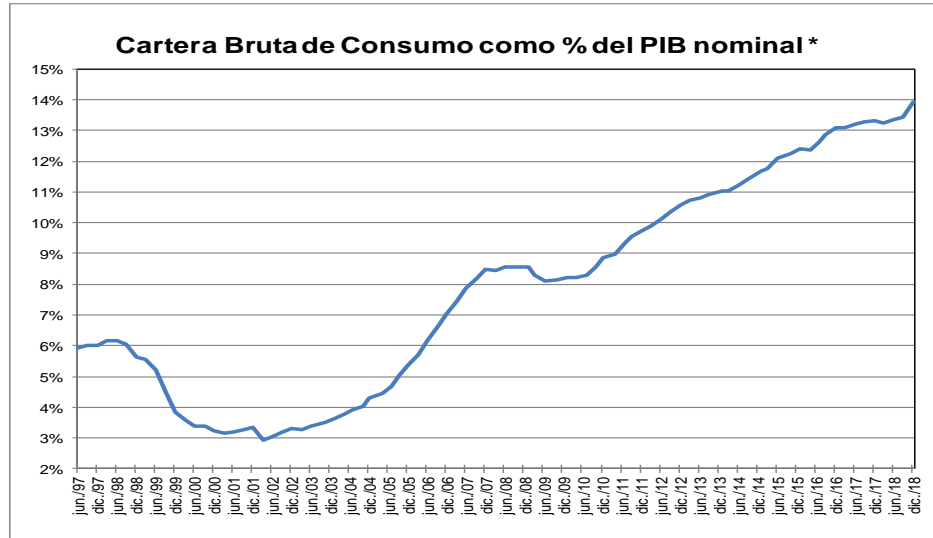
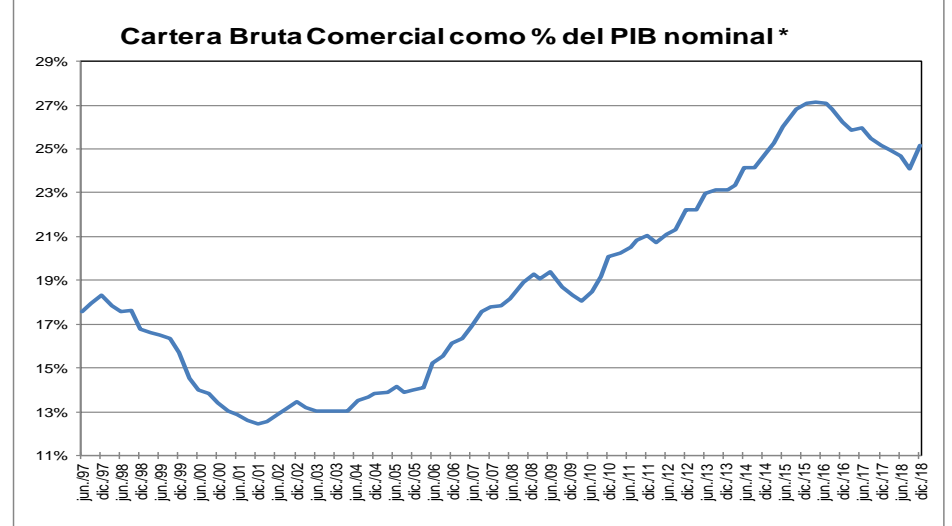
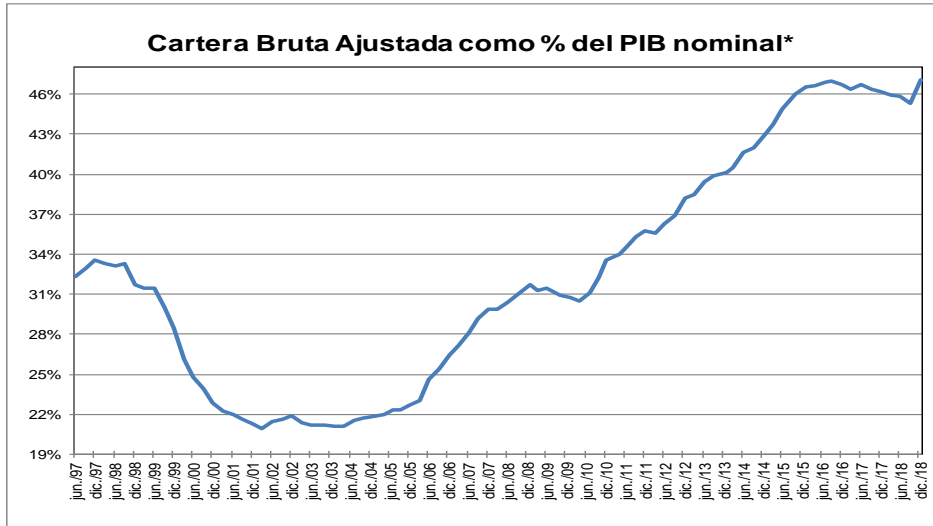

* Corresponde a cartera en moneda total. El PIB se refiere al nominal sin desestacionalizar.

Fuente: A partir de 2002 Formato 281 de la Superintendencia financiera de Colombia y ajustes del BR. Antes balances mensuales. Los datos de diciembre de 2018 se encuentran hasta el día 21.

El PIB del IV trimestre de 2018 corresponde a estimaciones del Banco de la República.

GRAFICO 2
Cartera e Inversiones (brutas) / Total Activos *
(Moneda Total)

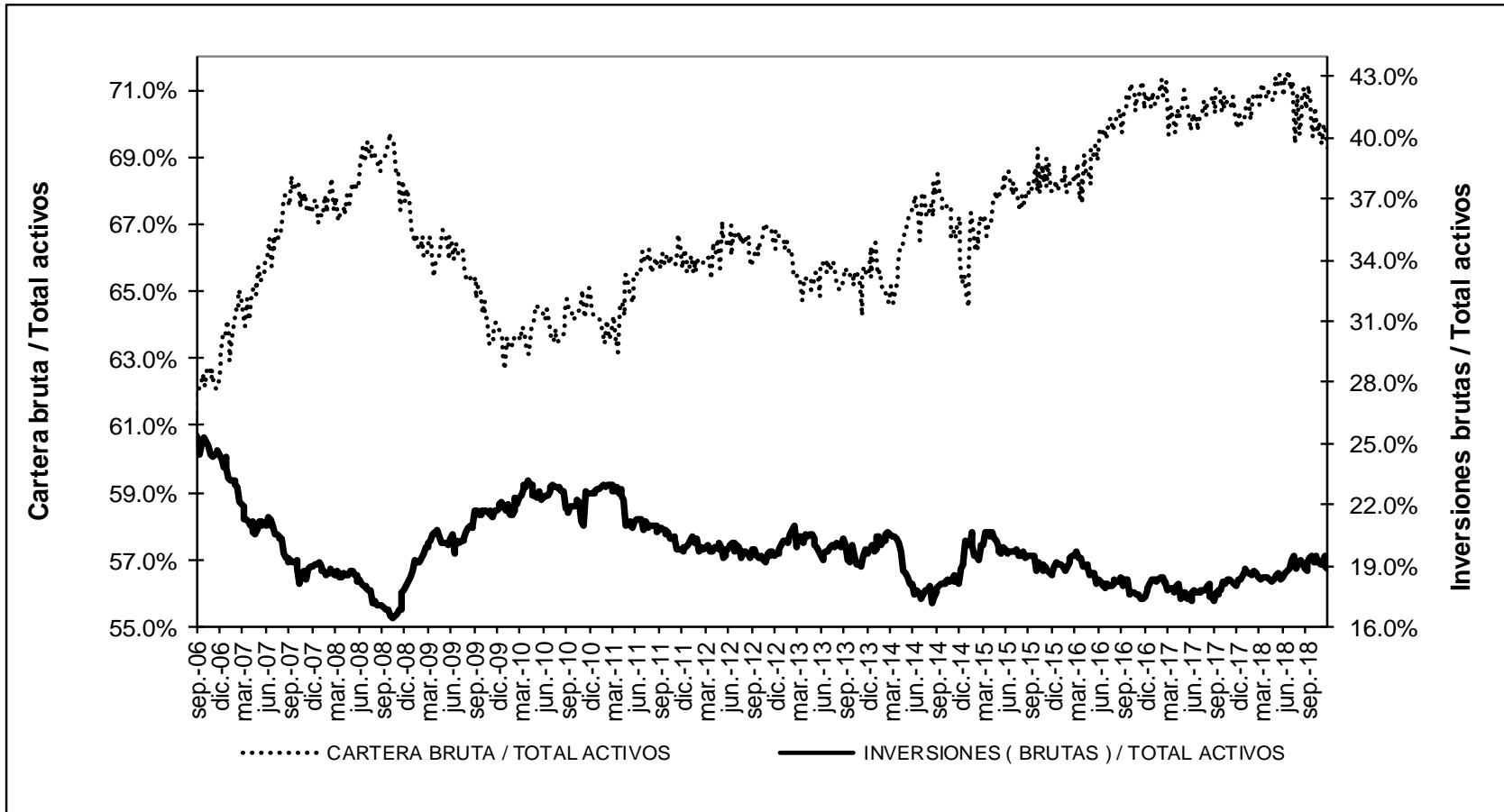

* Sin entidades financieras especiales

Fuente: Banco de la República

ANEXO 4: MERCADO CAMBIARIO¹

Gráfico 1

TRM-Devaluación Año Corrido Anualizada y Año Completo

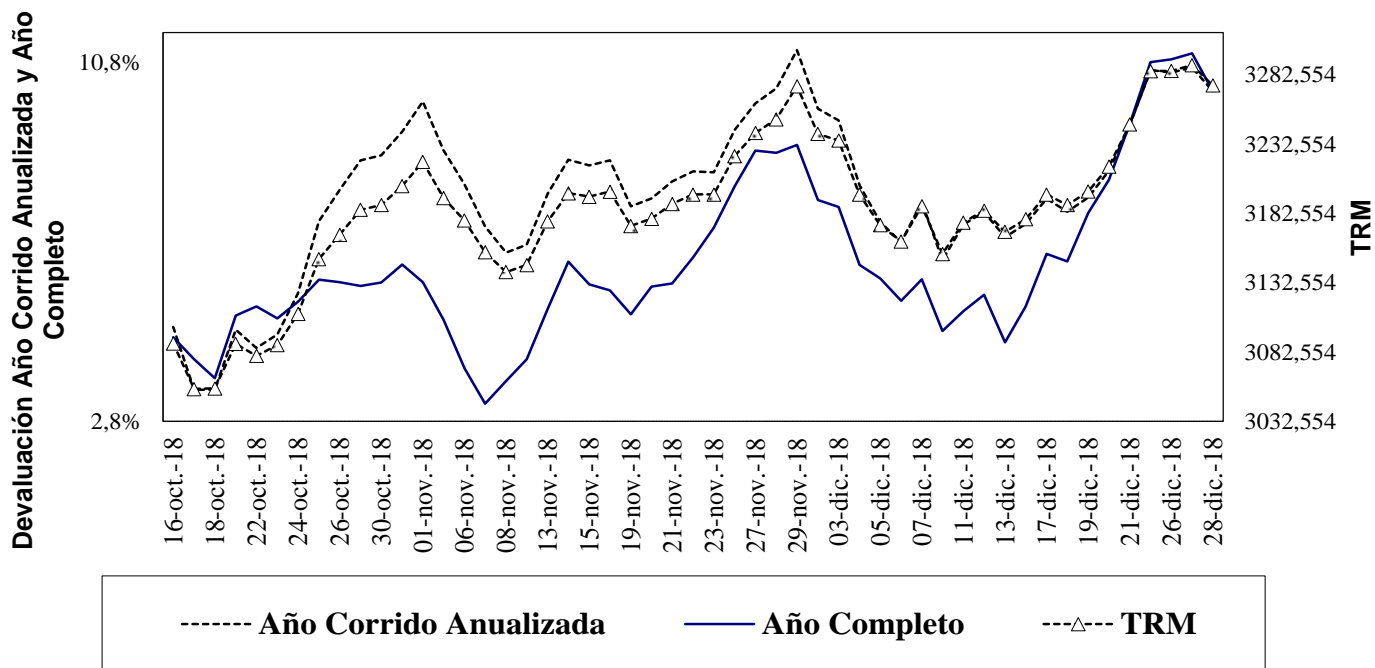

Fuente: Superfinanciera, Banco de la República

Gráfico 2

Indice de Tasa de Cambio Real Promedio
Promedio Total-Ponderaciones según promedios móviles de orden 12

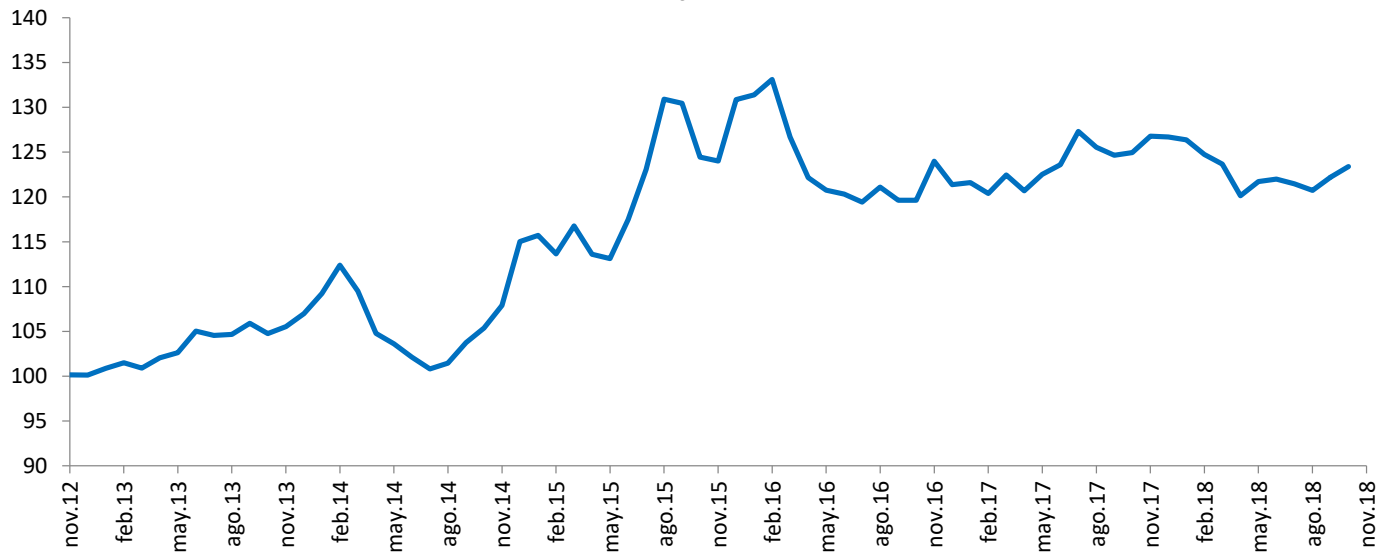

Fuente: Banco de la República

¹ Las operaciones y posiciones de derivados de los IMC no incluyen las de las sociedades comisionistas de bolsa.

Cuadro 1
Componentes de la Posición Propia
Total Sistema – (Cifras en millones de dólares)

Cuentas	30-dic-14	31-dic-15	30-dic-16	29-dic-17	07-dic-18	DIFERENCIA A:			
						29-dic-17	A UN MES	SEM ANT	A UN AÑO
Total Activos M/E (A)	14,402	11,808	11,541	11,338	11,360	21	203	-216	-1,014
Activo disponible y overnight en m/e	1,689	2,400	2,586	3,210	2,796	-414	5	-388	-400
Activos operaciones de contado en m/e	142	88	110	217	779	562	26	164	126
Activos proveedores locales de liquidez	0	0	0	0	0	0	0	0	0
Activos < 12 meses	7,502	5,785	5,639	5,239	5,696	457	162	-21	39
Activos > 12 meses	5,069	3,534	3,206	2,671	2,088	-583	10	29	-780
Total Otros Derechos (B)	29,107	32,737	37,043	44,627	55,876	11,249	3,611	1,744	10,273
Activos Indexados	19	10	0	0	0	0	0	0	0
Derechos y contingencias por derivados	1,854	406	222	272	814	543	-1	-92	558
Contingencias Deudoras	0	0	0	0	0	0	0	0	0
Inversiones para Mantener Hasta el Vencimiento	5	9	5	12	11	0	0	0	0
Inversiones disp. para la venta titulos deuda	62	100	105	0		0	0	0	0
Inversiones Disponibles para la venta titulos participativos	4,593	5,900	359	0		0	0	0	0
Aportes Sucursales Extranjeras	53	995	8,419	9,490	9,812	322	45	13	364
Derechos a Futuro*	22,522	25,317	27,933	34,854	45,238	10,384	3,567	1,823	9,350
Compensados en CRCC	3,660	4,959	6,833	11,350	13,501	2,152	3,055	361	1,124
No Compensados en CRCC	18,861	20,358	21,100	23,504	31,736	8,232	512	1,462	8,227
Total Derechos (A+B)	43,509	44,546	48,584	55,966	67,236	11,270	3,814	1,528	9,258
Total Pasivos M/E (C)	13,108	11,415	10,681	10,119	9,870	-249	251	454	-553
Pasivo overnight en m/e	178	129	206	281	240	-41	-90	34	-55
Pasivos operaciones de contado en m/e	125	92	106	200	810	611	120	277	266
Pasivos proveedores locales de liquidez	0	0	0	0	0	0	0	0	0
Pasivos < 12 meses	8,273	7,236	6,717	5,794	5,603	-191	234	157	-151
Pasivos > 12 meses	4,532	3,958	3,652	3,845	3,218	-627	-13	-15	-613
Total Otras Obligaciones (D)	30,153	32,781	35,995	43,506	54,973	11,467	3,484	910	9,819
Pasivos Indexados	5	225	255	527	823	295	156	55	299
Obligaciones y contingencias por derivados	1,182	233	109	246	350	104	-29	-85	117
Contingencias Acreedoras	0	0	0	0	0	0	0	0	0
Otros Pasivos Excluidos de la PPC*	2,459	4,919	5,769	6,565	7,682	1,117	85	3	1,227
Obligaciones a Futuro*	26,507	27,405	29,862	36,167	46,115	9,948	3,273	938	8,173
Compensados en CRCC	3,704	4,900	6,883	11,212	13,044	1,832	3,037	370	794
No Compensados en CRCC	22,803	22,505	22,979	24,955	33,072	8,116	236	567	7,379
Total Obligaciones (C+D)	43,261	44,196	46,676	53,625	64,843	11,218	3,735	1,364	9,266
Posición Propia (A+B) - (C+D)	248	350	1,908	2,341	2,393	52	79	164	-8
Posición Propia de Contado (A-C)	1,293	393	859	1,219	1,489	270	-48	-670	-462
Posición Bruta de Apalancamiento	44,967	41,797	43,720	47,744	63,820	16,076	-6	1,946	14,203
Patrimonio Técnico	27,090	22,144	25,614	28,590	28,436	-154	-727	-777	-170

Fuente: Superintendencia Financiera

ANEXO 5: MERCADO FORWARD

Cuadro 3

millones de USD	SALDOS DE OPERACIONES FORWARD								SALDOS NETOS DE COMPRA DEL SF CON:			SALDO COMPRAS NETAS SF
	SALDOS DE COMPRA DEL SF CON:				SALDOS DE VENTA DEL SF CON:				(compras-ventas)			
	Fondos Pensiones	Intragrupo y Offshore	Interbancario	Resto	Fondos Pensiones	Intragrupo y Offshore	Interbancario	Resto	Fondos Pensiones	Intragrupo y Offshore	Resto	
28-sep-18	\$ 8,213	\$ 9,580	\$ 7,920	\$ 4,803	\$ 4,981	\$ 11,614	\$ 7,920	\$ 6,998	\$ 3,232	-\$ 2,034	-\$ 2,195	-\$ 997
01-oct-18	\$ 8,275	\$ 9,801	\$ 8,111	\$ 4,859	\$ 5,041	\$ 12,092	\$ 8,111	\$ 6,969	\$ 3,234	-\$ 2,290	-\$ 2,111	-\$ 1,167
02-oct-18	\$ 8,026	\$ 9,643	\$ 8,393	\$ 4,928	\$ 5,017	\$ 12,052	\$ 8,393	\$ 6,928	\$ 3,010	-\$ 2,409	-\$ 2,000	-\$ 1,400
03-oct-18	\$ 7,918	\$ 9,657	\$ 8,282	\$ 4,895	\$ 4,943	\$ 11,925	\$ 8,282	\$ 6,882	\$ 2,975	-\$ 2,268	-\$ 1,987	-\$ 1,280
04-oct-18	\$ 7,957	\$ 9,109	\$ 8,019	\$ 4,908	\$ 4,871	\$ 11,745	\$ 8,019	\$ 6,826	\$ 3,085	-\$ 2,635	-\$ 1,918	-\$ 1,468
05-oct-18	\$ 8,006	\$ 8,880	\$ 8,107	\$ 4,931	\$ 4,908	\$ 11,583	\$ 8,107	\$ 6,806	\$ 3,098	-\$ 2,703	-\$ 1,876	-\$ 1,481
08-oct-18	\$ 8,023	\$ 9,045	\$ 8,277	\$ 4,969	\$ 4,908	\$ 11,825	\$ 8,277	\$ 6,837	\$ 3,114	-\$ 2,779	-\$ 1,868	-\$ 1,533
09-oct-18	\$ 8,157	\$ 9,060	\$ 8,423	\$ 5,059	\$ 4,907	\$ 12,106	\$ 8,423	\$ 6,853	\$ 3,250	-\$ 3,046	-\$ 1,794	-\$ 1,590
10-oct-18	\$ 7,949	\$ 9,046	\$ 8,580	\$ 5,149	\$ 4,652	\$ 12,354	\$ 8,580	\$ 6,798	\$ 3,297	-\$ 3,307	-\$ 1,650	-\$ 1,660
11-oct-18	\$ 7,888	\$ 8,726	\$ 8,344	\$ 5,111	\$ 4,614	\$ 11,990	\$ 8,344	\$ 6,570	\$ 3,274	-\$ 3,264	-\$ 1,559	-\$ 1,549
12-oct-18	\$ 7,954	\$ 8,577	\$ 8,146	\$ 5,061	\$ 4,645	\$ 11,841	\$ 8,146	\$ 6,515	\$ 3,309	-\$ 3,264	-\$ 1,453	-\$ 1,408
16-oct-18	\$ 7,960	\$ 8,595	\$ 7,997	\$ 5,028	\$ 4,665	\$ 11,727	\$ 7,997	\$ 6,534	\$ 3,295	-\$ 3,132	-\$ 1,506	-\$ 1,343
17-oct-18	\$ 7,953	\$ 8,821	\$ 8,164	\$ 5,028	\$ 4,749	\$ 12,164	\$ 8,164	\$ 6,531	\$ 3,204	-\$ 3,343	-\$ 1,504	-\$ 1,643
18-oct-18	\$ 7,954	\$ 8,360	\$ 8,368	\$ 5,025	\$ 4,814	\$ 11,784	\$ 8,368	\$ 6,461	\$ 3,140	-\$ 3,425	-\$ 1,437	-\$ 1,722
19-oct-18	\$ 7,962	\$ 8,474	\$ 8,574	\$ 5,026	\$ 4,831	\$ 11,941	\$ 8,574	\$ 6,422	\$ 3,131	-\$ 3,467	-\$ 1,396	-\$ 1,732
22-oct-18	\$ 8,022	\$ 8,167	\$ 8,384	\$ 4,994	\$ 4,866	\$ 11,513	\$ 8,384	\$ 6,381	\$ 3,156	-\$ 3,346	-\$ 1,386	-\$ 1,576
23-oct-18	\$ 8,170	\$ 8,115	\$ 8,459	\$ 5,143	\$ 5,022	\$ 11,547	\$ 8,459	\$ 6,362	\$ 3,148	-\$ 3,433	-\$ 1,219	-\$ 1,503
24-oct-18	\$ 8,249	\$ 8,046	\$ 8,364	\$ 5,220	\$ 5,197	\$ 11,546	\$ 8,364	\$ 6,312	\$ 3,051	-\$ 3,500	-\$ 1,092	-\$ 1,541
25-oct-18	\$ 8,199	\$ 8,043	\$ 8,410	\$ 5,205	\$ 5,086	\$ 11,693	\$ 8,410	\$ 6,286	\$ 3,113	-\$ 3,651	-\$ 1,082	-\$ 1,619
26-oct-18	\$ 8,196	\$ 8,177	\$ 8,827	\$ 5,234	\$ 5,107	\$ 11,786	\$ 8,827	\$ 6,285	\$ 3,089	-\$ 3,609	-\$ 1,052	-\$ 1,572
29-oct-18	\$ 8,192	\$ 8,108	\$ 8,931	\$ 5,270	\$ 5,163	\$ 11,678	\$ 8,931	\$ 6,183	\$ 3,029	-\$ 3,570	-\$ 913	-\$ 1,454
30-oct-18	\$ 8,081	\$ 8,072	\$ 9,128	\$ 5,228	\$ 5,117	\$ 11,581	\$ 9,128	\$ 6,142	\$ 2,964	-\$ 3,509	-\$ 914	-\$ 1,460
31-oct-18	\$ 7,948	\$ 8,173	\$ 9,040	\$ 5,301	\$ 5,096	\$ 11,612	\$ 9,040	\$ 6,197	\$ 2,852	-\$ 3,439	-\$ 886	-\$ 1,473
01-nov-18	\$ 7,967	\$ 7,426	\$ 8,772	\$ 5,312	\$ 5,092	\$ 10,961	\$ 8,772	\$ 6,173	\$ 2,875	-\$ 3,536	-\$ 862	-\$ 1,522
02-nov-18	\$ 7,998	\$ 7,689	\$ 9,092	\$ 5,426	\$ 5,123	\$ 11,266	\$ 9,092	\$ 6,260	\$ 2,875	-\$ 3,577	-\$ 834	-\$ 1,535
06-nov-18	\$ 7,998	\$ 8,531	\$ 9,230	\$ 5,439	\$ 5,172	\$ 12,264	\$ 9,230	\$ 6,288	\$ 2,826	-\$ 3,733	-\$ 849	-\$ 1,756
07-nov-18	\$ 8,081	\$ 8,493	\$ 9,439	\$ 5,429	\$ 5,244	\$ 12,214	\$ 9,439	\$ 6,335	\$ 2,837	-\$ 3,721	-\$ 906	-\$ 1,790
08-nov-18	\$ 7,950	\$ 7,688	\$ 9,481	\$ 5,394	\$ 5,272	\$ 11,505	\$ 9,481	\$ 6,285	\$ 2,678	-\$ 3,817	-\$ 891	-\$ 2,031
09-nov-18	\$ 7,906	\$ 7,959	\$ 9,608	\$ 5,451	\$ 5,232	\$ 12,056	\$ 9,608	\$ 6,239	\$ 2,674	-\$ 4,096	-\$ 787	-\$ 2,210
13-nov-18	\$ 7,726	\$ 8,270	\$ 9,802	\$ 5,364	\$ 5,204	\$ 12,375	\$ 9,802	\$ 6,240	\$ 2,522	-\$ 4,105	-\$ 876	-\$ 2,460
14-nov-18	\$ 7,056	\$ 8,300	\$ 9,966	\$ 5,265	\$ 4,236	\$ 12,787	\$ 9,966	\$ 6,145	\$ 2,820	-\$ 4,487	-\$ 880	-\$ 2,547
15-nov-18	\$ 7,056	\$ 7,973	\$ 10,018	\$ 5,186	\$ 4,356	\$ 12,444	\$ 10,018	\$ 6,084	\$ 2,701	-\$ 4,471	-\$ 899	-\$ 2,669
16-nov-18	\$ 7,075	\$ 8,341	\$ 10,092	\$ 5,160	\$ 4,375	\$ 12,686	\$ 10,092	\$ 6,094	\$ 2,700	-\$ 4,345	-\$ 934	-\$ 2,579
19-nov-18	\$ 7,076	\$ 8,237	\$ 10,233	\$ 5,134	\$ 4,391	\$ 12,578	\$ 10,233	\$ 6,135	\$ 2,685	-\$ 4,341	-\$ 1,002	-\$ 2,658
20-nov-18	\$ 7,026	\$ 8,381	\$ 10,143	\$ 5,115	\$ 4,338	\$ 12,951	\$ 10,143	\$ 6,061	\$ 2,688	-\$ 4,570	-\$ 946	-\$ 2,828
21-nov-18	\$ 6,813	\$ 7,987	\$ 9,904	\$ 5,096	\$ 4,302	\$ 12,468	\$ 9,904	\$ 6,040	\$ 2,511	-\$ 4,481	-\$ 945	-\$ 2,914
22-nov-18	\$ 6,812	\$ 7,964	\$ 10,094	\$ 5,105	\$ 4,301	\$ 12,485	\$ 10,094	\$ 6,065	\$ 2,511	-\$ 4,521	-\$ 960	-\$ 2,970
23-nov-18	\$ 6,814	\$ 7,959	\$ 10,126	\$ 5,145	\$ 4,382	\$ 12,566	\$ 10,126	\$ 5,946	\$ 2,432	-\$ 4,607	-\$ 801	-\$ 2,976
26-nov-18	\$ 6,663	\$ 8,244	\$ 10,386	\$ 5,112	\$ 4,368	\$ 12,703	\$ 10,386	\$ 5,896	\$ 2,295	-\$ 4,459	-\$ 785	-\$ 2,949
27-nov-18	\$ 6,693	\$ 8,371	\$ 10,390	\$ 5,139	\$ 4,378	\$ 12,905	\$ 10,390	\$ 5,902	\$ 2,315	-\$ 4,534	-\$ 763	-\$ 2,983
28-nov-18	\$ 6,662	\$ 8,247	\$ 10,128	\$ 5,186	\$ 4,275	\$ 12,816	\$ 10,128	\$ 5,916	\$ 2,387	-\$ 4,569	-\$ 730	-\$ 2,912
29-nov-18	\$ 6,537	\$ 7,821	\$ 9,975	\$ 5,163	\$ 4,225	\$ 12,174	\$ 9,975	\$ 5,949	\$ 2,311	-\$ 4,354	-\$ 786	-\$ 2,828
30-nov-18	\$ 6,544	\$ 8,047	\$ 9,882	\$ 5,138	\$ 4,320	\$ 12,359	\$ 9,882	\$ 6,027	\$ 2,224	-\$ 4,312	-\$ 889	-\$ 2,977
03-dic-18	\$ 6,517	\$ 8,461	\$ 10,022	\$ 5,159	\$ 4,254	\$ 12,579	\$ 10,022	\$ 6,066	\$ 2,262	-\$ 4,118	-\$ 907	-\$ 2,763
04-dic-18	\$ 6,370	\$ 8,863	\$ 10,002	\$ 5,129	\$ 4,178	\$ 12,573	\$ 10,002	\$ 6,130	\$ 2,193	-\$ 3,710	-\$ 1,001	-\$ 2,519
05-dic-18	\$ 6,329	\$ 8,759	\$ 9,859	\$ 5,046	\$ 4,189	\$ 12,242	\$ 9,859	\$ 6,173	\$ 2,139	-\$ 3,483	-\$ 1,128	-\$ 2,472
06-dic-18	\$ 6,300	\$ 8,595	\$ 9,683	\$ 5,047	\$ 4,095	\$ 11,944	\$ 9,683	\$ 6,143	\$ 2,205	-\$ 3,349	-\$ 1,095	-\$ 2,239
07-dic-18	\$ 6,313	\$ 9,310	\$ 9,825	\$ 5,060	\$ 4,152	\$ 12,363	\$ 9,825	\$ 6,252	\$ 2,161	-\$ 3,053	-\$ 1,192	-\$ 2,084
10-dic-18	\$ 6,319	\$ 9,657	\$ 10,067	\$ 5,048	\$ 4,300	\$ 12,788	\$ 10,067	\$ 6,255	\$ 2,019	-\$ 3,131	-\$ 1,207	-\$ 2,318
11-dic-18	\$ 6,221	\$ 9,738	\$ 10,013	\$ 5,123	\$ 4,160	\$ 12,782	\$ 10,013	\$ 6,292	\$ 2,062	-\$ 3,044	-\$ 1,168	-\$ 2,151
12-dic-18	\$ 5,918	\$ 9,679	\$ 9,719	\$ 4,794	\$ 3,613	\$ 12,765	\$ 9,719	\$ 6,155	\$ 2,304	-\$ 3,086	-\$ 1,361	-\$ 2,143
13-dic-18	\$ 5,824	\$ 9,171	\$ 9,347	\$ 4,678	\$ 3,487	\$ 12,352	\$ 9,347	\$ 6,034	\$ 2,337	-\$ 3,181	-\$ 1,356	-\$ 2,200
14-dic-18	\$ 5,832	\$ 9,413	\$ 9,471	\$ 4,758	\$ 3,489	\$ 12,653	\$ 9,471	\$ 6,073	\$ 2,343	-\$ 3,240	-\$ 1,316	-\$ 2,213
17-dic-18	\$ 5,791	\$ 8,542	\$ 9,123	\$ 4,773	\$ 3,391	\$ 11,795	\$ 9,123	\$ 6,025	\$ 2,400	-\$ 3,253	-\$ 1,252	-\$ 2,105
18-dic-18	\$ 5,744	\$ 8,215	\$ 9,168	\$ 4,811	\$ 3,374	\$ 11,515	\$ 9,168	\$ 6,019	\$ 2,370	-\$ 3,300	-\$ 1,209	-\$ 2,137
19-dic-18	\$ 5,731	\$ 8,443	\$ 9,153	\$ 4,819	\$ 3,325	\$ 11,900	\$ 9,153	\$ 6,044	\$ 2,406	-\$ 3,457	-\$ 1,125	-\$ 2,177
20-dic-18	\$ 5,791	\$ 8,354	\$ 8,996	\$ 4,785	\$ 3,307	\$ 11,935	\$ 8,996	\$ 5,892	\$ 2,484	-\$ 3,581	-\$ 1,107	-\$ 2,204
21-dic-18	\$ 5,798	\$ 8,145	\$ 8,870	\$ 4,674	\$ 3,314	\$ 11,830	\$ 8,870	\$ 5,800	\$ 2,484	-\$ 3,685	-\$ 1,126	-\$ 2,326
24-dic-18	\$ 5,799	\$ 7,890	\$ 8,823	\$ 4,657	\$ 3,314	\$ 11,680	\$ 8,823	\$ 5,791	\$ 2,486	-\$ 3,789	-\$ 1,134	-\$ 2,438
26-dic-18	\$ 5,823	\$ 7,424	\$ 8,471	\$ 4,583	\$ 3,327	\$ 11,330	\$ 8,471	\$ 5,646	\$ 2,496	-\$ 3,906	-\$ 1,063	-\$ 2,474
27-dic-18	\$ 5,814	\$ 7,484	\$ 8,470	\$ 4,605	\$ 3,327	\$ 11,312	\$ 8,470	\$ 5,580	\$ 2,487	-\$ 3,828	-\$ 975	-\$ 2,316

Gráfico 1

SALDOS DE COMPRA Y VENTA DE FORWARDS DE LOS IMC AL RESTO DE AGENTES (Excluye interbancario, FPC, intragrupo y offshore)



Gráfico 2



Gráfico 3

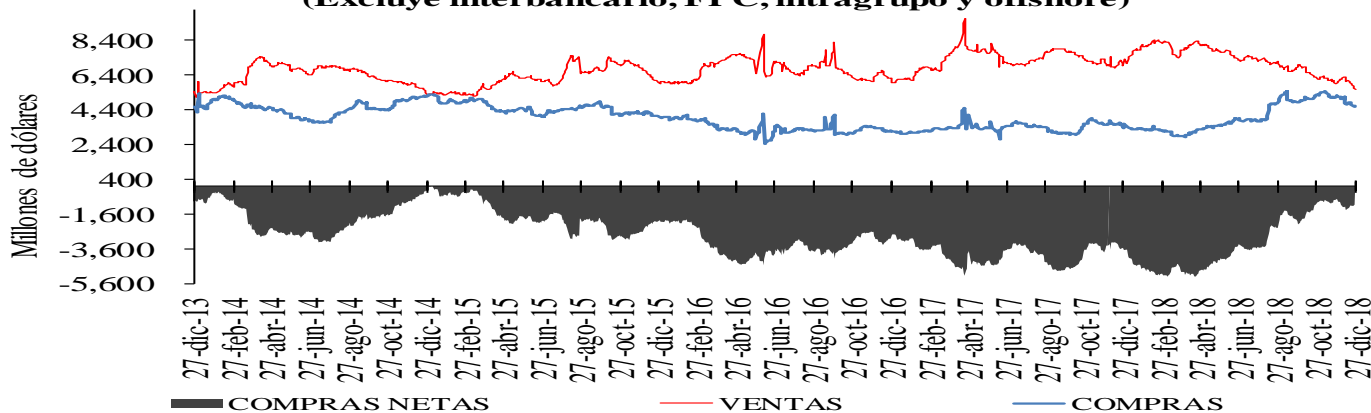

Cuadro 4

Devaluación implícita y tasas de interés

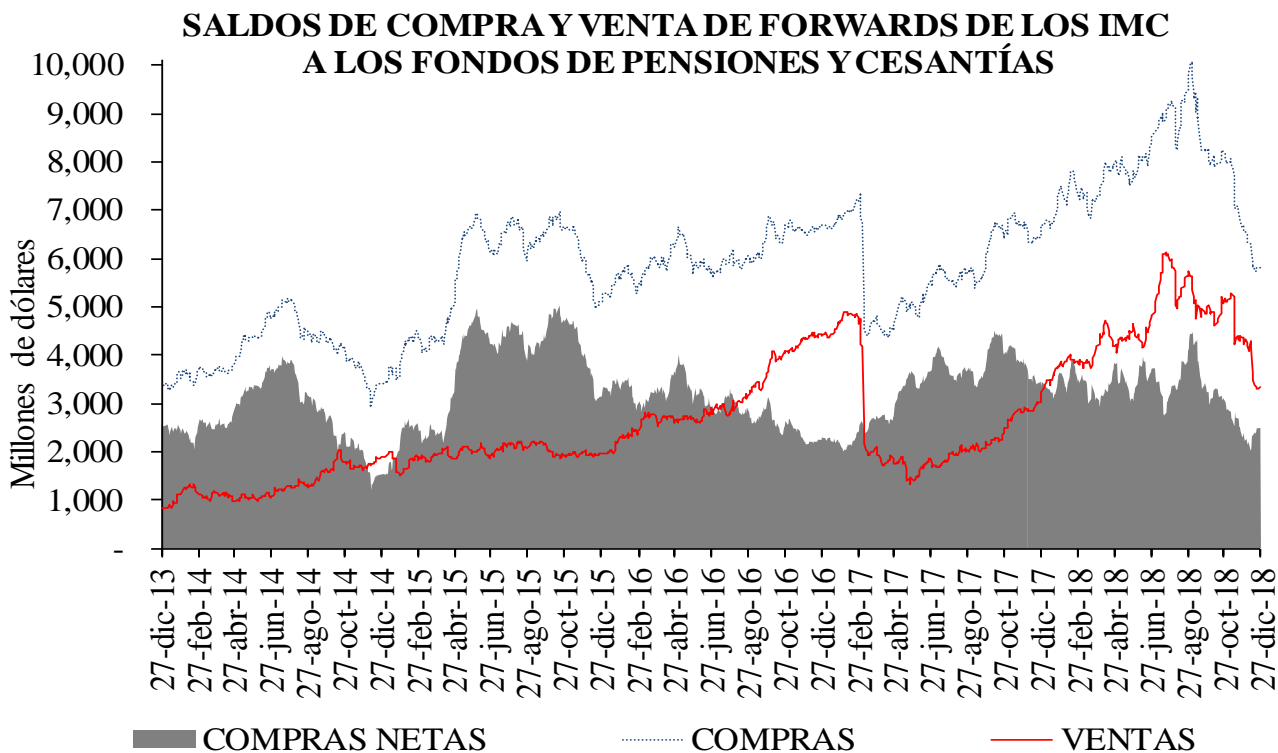
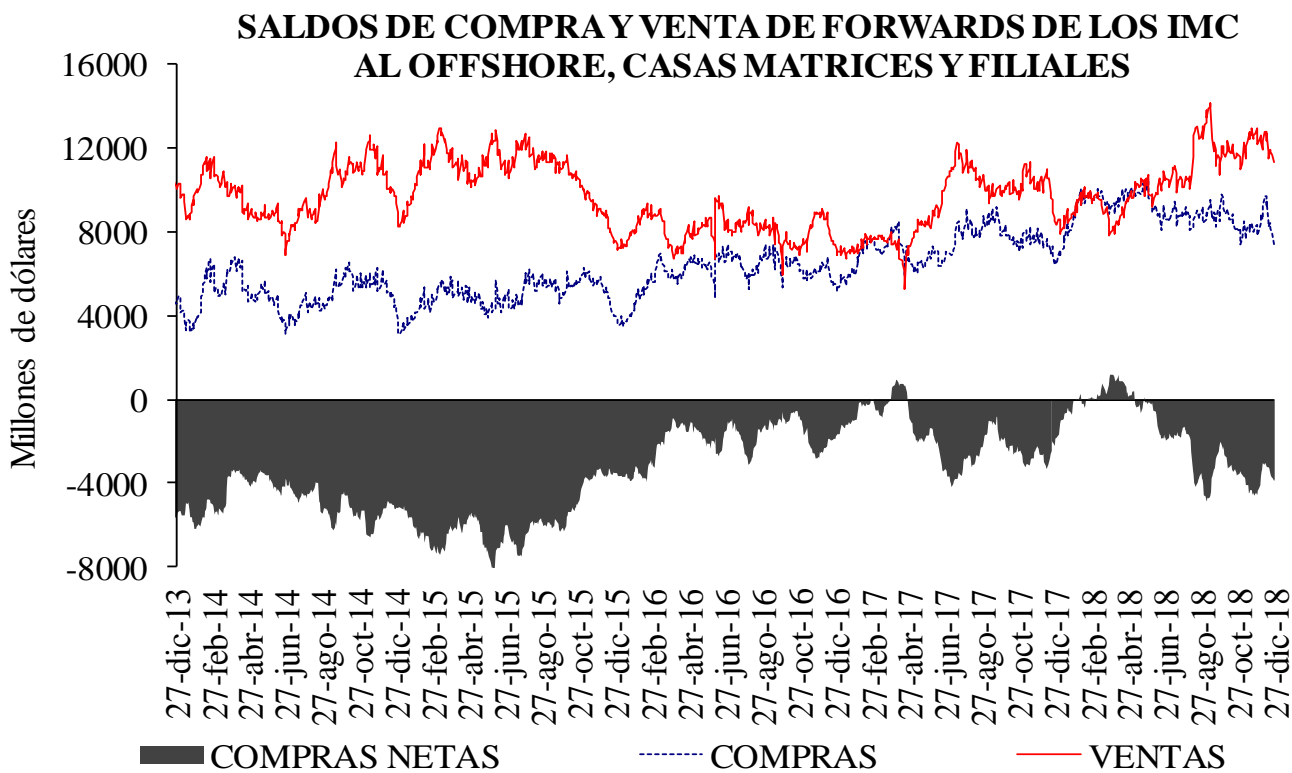
DIFERENCIA DEVIMPAN - DIFERENCIAL TASAS DE INTERÉS*						
	Al resto del real		A Offshore, IG y otros financieros**		A FPC y fiduciarias	
	Compras	Ventas	Compras	Ventas	Compras	Ventas
3-14	-0.28%	2.81%	-0.69%	-0.36%	0.05%	0.12%
15-35	-0.87%	0.76%	-0.03%	0.18%	-0.02%	0.29%
36-60	-0.51%	0.56%	-0.58%	0.19%	-0.30%	0.64%
61-90	-0.65%	0.55%	-	-	0.03%	0.44%
91-180	-0.65%	0.53%	0.26%	0.22%	-	-
>180	-0.06%	0.38%	0.00%	0.47%	-0.26%	2.68%
Total	-0.56%	0.75%	-0.17%	0.13%	-0.11%	0.51%

Cuadro 5

Tasas forward promedio y expectativas de tasa de cambio

Tasa promedio de operaciones forward ^{1/}						
Semana de Negociación	Semana de Vencimiento					
	27-dic-18		03-ene-19		10-ene-19	
	No.Obs.	Tasa Prom	No.Obs.	Tasa Prom	No.Obs.	Tasa Prom
20-dic-18	115	3,213.76	63	3,211.40	n.d.	n.d.
27-dic-18	20	3,279.12	26	3,283.52	42	3,281.72

1/ Tasa forward operaciones fecha cumplimiento +/- 5 días a la fecha en cumplimiento.

Cuadro 6

Pronóstico a:	ENCUESTA DE EXPECTATIVAS DEL BR											
	ene-18	feb-18	mar-18	abr-18	may-18	jun-18	jul-18	ago-18	sep-18	oct-18	nov-18	dic-18
	Fin de mes	\$ 2,908.75	\$ 2,902.19	\$ 2,875.82	\$ 2,778.25	\$ 2,847.46	\$ 2,848.67	\$ 2,875.79	\$ 2,918.38	\$ 3,035.26	\$ 3,033.96	\$ 3,134.36
dic-18	\$ 2,995.58	\$ 2,963.95	\$ 2,947.89	\$ 2,882.57	\$ 2,894.47	\$ 2,896.13	\$ 2,902.22	\$ 2,917.79	\$ 2,987.28	\$ 3,003.83	\$ 3,096.10	\$ 3,148.39
dic-19	\$ 2,982.30	\$ 2,970.42	\$ 2,973.21	\$ 2,909.04	\$ 2,922.05	\$ 2,922.54	\$ 2,914.90	\$ 2,925.45	\$ 2,981.76	\$ 3,018.00	\$ 3,073.08	\$ 3,109.74

ANEXO 6: MERCADO DE DEUDA PÚBLICA

Cuadro 1 Colocaciones de títulos TES "B" por subasta

(PESOS)

Fecha de cumplimiento	Fecha de emisión	Fecha de Vencimiento	Plazo	Valor nominal aprobado	Valor costo aprobado	Precio	Tasa de corte	Tasa cupón
26-dic-18	11-dic-18	10-dic-19	364 días	250,000,000,000	238,620,000,000	95.448	4.993	
18-dic-18	11-dic-18	10-dic-19	364 días	250,000,000,000	238,585,000,000	95.434	4.894	
11-dic-18	11-dic-18	10-dic-19	364 días	250,000,000,000	238,397,500,000	95.359	4.889	
04-dic-18	11-sep-18	10-sep-19	364 días	249,999,500,000	241,044,517,910	96.418	4.870	
27-nov-18	11-sep-18	10-sep-19	364 días	249,999,700,000	240,737,211,115	96.295	4.919	
06-nov-18	26-nov-17	26-nov-25	8 años/2	51,778,300,000	53,354,431,452	103.044	6.772	6.25
24-oct-18	26-nov-17	26-nov-25	8 años	314,243,900,000	322,935,886,274	102.766	6.779	6.25
22-oct-18	26-nov-17	26-nov-25	8 años/2	0	0		6.646	6.25
10-oct-18	26-nov-17	26-nov-25	8 años	258,275,300,000	266,999,839,634	103.378	6.619	6.25
08-oct-18	26-nov-17	26-nov-25	8 años/2	0	0		6.600	6.25
26-sep-18	26-nov-17	26-nov-25	8 años	208,027,900,000	215,098,768,321	103.399	6.569	6.25
06-nov-18	28-abr-12	28-abr-28	16 años/2	21,026,200,000	20,098,103,532	95.586	7.118	6.00
24-oct-18	28-abr-12	28-abr-28	16 años	165,802,600,000	157,999,929,644	95.294	7.127	6.00
22-oct-18	28-abr-12	28-abr-28	16 años/2	0	0		6.961	6.00
10-oct-18	28-abr-12	28-abr-28	16 años	226,481,700,000	217,999,960,335	96.255	6.940	6.00
08-oct-18	28-abr-12	28-abr-28	16 años/2	0	0		6.921	6.00
26-sep-18	28-abr-12	28-abr-28	16 años	295,980,700,000	284,999,816,030	96.290	6.897	6.00
06-nov-18	30-jun-16	30-jun-32	16 años/2	200,010,400,000	197,050,246,080	98.520	7.465	7.00
24-oct-18	30-jun-16	30-jun-32	16 años	223,000,000,000	219,064,050,000	98.235	7.469	7.00
22-oct-18	30-jun-16	30-jun-32	16 años/2	0	0		7.318	7.00
10-oct-18	30-jun-16	30-jun-32	16 años	216,347,800,000	214,999,953,206	99.377	7.298	7.00
08-oct-18	30-jun-16	30-jun-32	16 años/2	0	0		7.276	7.00
26-sep-18	30-jun-16	30-jun-32	16 años	200,865,200,000	199,901,047,040	99.520	7.249	7.00

(UVR's)

Fecha de cumplimiento	Fecha de emisión	Fecha de Vencimiento	Plazo	Valor nominal aprobado	Valor costo aprobado	Precio	Tasa de corte	Tasa cupón
29-oct-18	23-feb-06	23-feb-23	17 años/2	0	0		2.665	4.75
17-oct-18	23-feb-06	23-feb-23	17 años	533,891,000	595,998,540	111.633	2.639	4.75
16-oct-18	23-feb-06	23-feb-23	17 años/2	0	0		2.624	4.75
03-oct-18	23-feb-06	23-feb-23	17 años	439,062,000	490,787,894	111.781	2.579	4.75
01-oct-18	23-feb-06	23-feb-23	17 años/2	619,956,000	690,451,197	111.371	2.670	4.75
29-oct-18	17-mar-16	17-mar-27	11 años/2	0	0		3.234	3.30
17-oct-18	17-mar-16	17-mar-27	11 años	410,658,000	420,998,368	102.518	3.218	3.30
16-oct-18	17-mar-16	17-mar-27	11 años/2	0	0		3.201	3.30
03-oct-18	17-mar-16	17-mar-27	11 años	340,914,000	349,999,358	102.665	3.181	3.30
01-oct-18	17-mar-16	17-mar-27	11 años/2	268,807,000	274,938,488	102.281	3.231	3.30
29-oct-18	04-abr-15	04-abr-35	20 años/2	0	0		3.741	4.75
17-oct-18	04-abr-15	04-abr-35	20 años	287,393,000	330,999,140	115.173	3.710	4.75
16-oct-18	04-abr-15	04-abr-35	20 años/2	0	0		3.719	4.75
03-oct-18	04-abr-15	04-abr-35	20 años	440,203,000	507,210,701	115.222	3.694	4.75
01-oct-18	04-abr-15	04-abr-35	20 años/2	317,044,000	363,858,717	114.766	3.727	4.75
28-jun-18	16-jun-17	16-jun-49	32 años	1,980,000,000	1,943,429,400	98.153	3.860	3.75
30-may-18	16-jun-17	16-jun-49	32 años	2,866,638,000	2,905,996,940	101.373	3.873	3.75
26-abr-18	16-jun-17	16-jun-49	32 años	2,895,216,000	2,919,999,049	100.856	3.882	3.75
31-ene-18	16-jun-17	16-jun-49	32 años	3,925,417,000	3,999,999,923	101.900	3.774	3.75

1/Es segunda vuelta en la que únicamente presentan los Creadores de Mercado que se les haya aprobado en la primera subasta.

2/Colocación no competitiva en la que únicamente presentan los Creadores de Mercado que se les haya aprobado en la primera subasta

Cuadro 2

Mercado Primario

TES DE CORTO PLAZO - OPERACIONES DE TESORERIA (\$m)				
	Subasta	Cancelados*	Saldo en Circulación	Participación %
Tes Corto Plazo	12.999.997	10.899.999	12.999.997	108,3%
Cupo en Administración Vigente 2018			12.000.000	
Saldo por Colocar			-999.997	-8,3%

Fuente: Departamento de Fiduciaria y Valores. Datos al 28 de diciembre de 2018.

* El 16 de marzo, el 13 de junio y el 11 de septiembre, se dieron vencimientos por \$2,6 billones en cada ocasión

Tipo	Denominaciones Originales				Pesos (mm\$)				Part. %
	Subasta	Convenida	Forzosa	Total	Subasta	Convenidas	Forzosa	Total	
Tasa Fija Pesos (millones)	17.707.509	4.979.617	1.289.653	23.976.778	17.708	4.980	1.290	23.977	60%
Tasa Variable Pesos (millones)	0	0	0	0	0	0	0	0	0%
UVR (millones)	47.548	15.320,6	0	62.868,8	12.234	3.942	0	16.176	40%
USD (millones)	0	0,0	0	0	0	0	0	0	0%
(1) Total Colocado					29.942	8.922	1.290	40.153,1	93,2%
Participación Porcentual					75%	22%	3%		
(2) Cupo de Administración para año 2018								43.100	100,0%
Saldo por Colocar (2) - (1)								2.947	6,8%

Fuente: Departamento de Fiduciaria y Valores.

Datos al 28 de diciembre de 2018.

Cuadro 3

Proyección de vencimientos de TES denominados en pesos					
TES EN PESOS (miles de millones de pesos)	CONCEPTO	TOTAL SEMANA	SECTOR FINANCIERO (1)	FOGAFIN	OTROS
SEMANA DEL 30 DE DICIEMBRE AL 6 DE ENERO	CAPITAL	\$ -	\$ -	\$ -	\$ -
	INTERESES (2)	\$ -	\$ -	\$ -	\$ -
SEMANA DEL 6 DE ENERO AL 13 DE ENERO	CAPITAL	\$ -	\$ -	\$ -	\$ -
	INTERESES (2)	\$ -	\$ -	\$ -	\$ -
SEMANA DEL 13 DE ENERO AL 20 DE ENERO	CAPITAL	\$ -	\$ -	\$ -	\$ -
	INTERESES (2)	\$ -	\$ -	\$ -	\$ -
SEMANA DEL 20 DE ENERO AL 27 DE ENERO	CAPITAL	\$ -	\$ -	\$ -	\$ -
	INTERESES (2)	\$ -	\$ -	\$ -	\$ -
SEMANA DEL 27 DE ENERO AL 3 DE FEBRERO	CAPITAL	\$ -	\$ -	\$ -	\$ -
	INTERESES (2)	\$ -	\$ -	\$ -	\$ -

Fuente: Departamento de Fiduciaria y Valores

(1) Incluye Bancos, CF, CFC, CAV, Fiduciarias, Fondos de Pensiones Privados y Comisionistas de Bolsa

(2) Incluye Cupones e Intereses

Gráfico 1

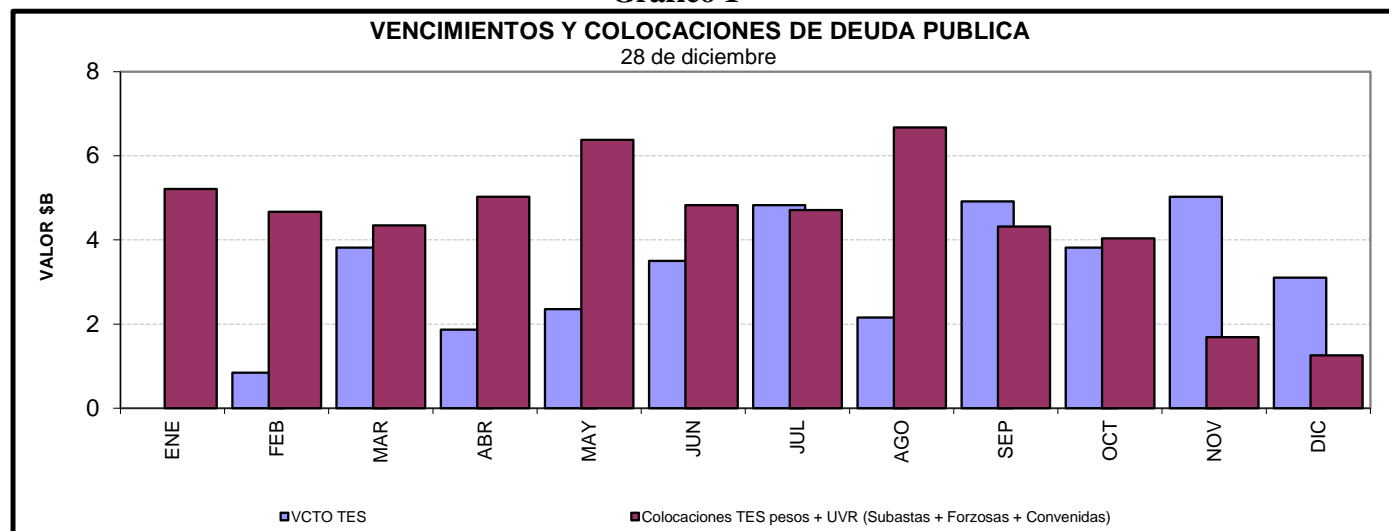

Cuadro 4
Saldos de deuda pública y Tenedores

Denominación	Plazo	Vencimiento				TOTAL	
		Vence 2019		Vence después		Saldo en Circulación (\$mm)	Participación
		Saldo en Circulación (\$mm)	Participación	Saldo en Circulación (\$mm)	Participación		
PESOS	<365 Días	\$ 19'080.7	6.5%	\$ -	0.0%	\$ 19'080.7	6.5%
	1	\$ -	0.0%	\$ 19'499.8	6.7%	\$ 19'499.8	6.7%
	3	\$ -	0.0%	\$ 28'595.9	9.8%	\$ 28'595.9	9.8%
	5	\$ -	0.0%	\$ 26'890.0	9.2%	\$ 26'890.0	9.2%
	6	\$ -	0.0%	\$ 12'739.9	4.3%	\$ 12'739.9	4.3%
	7	\$ -	0.0%	\$ 28'779.0	9.8%	\$ 28'779.0	9.8%
	9	\$ -	0.0%	\$ 22'200.5	7.6%	\$ 22'200.5	7.6%
	11	\$ -	0.0%	\$ 17'395.5	5.9%	\$ 17'395.5	5.9%
	13	\$ -	0.0%	\$ 18'093.7	6.2%	\$ 18'093.7	6.2%
	Total	\$ 19'080.7	6.5%	\$ 174'194.3	59.4%	\$ 193'274.9	65.9%
	UVR	<365 Días	\$ 10'101.5	3.4%	\$ -	0.0%	\$ 10'101.5
2		\$ -	0.0%	\$ 20'000.2	6.8%	\$ 20'000.2	6.8%
4		\$ -	0.0%	\$ 22'448.1	7.7%	\$ 22'448.1	7.7%
6		\$ -	0.0%	\$ 10'234.6	3.5%	\$ 10'234.6	3.5%
8		\$ -	0.0%	\$ 10'628.0	3.6%	\$ 10'628.0	3.6%
14		\$ -	0.0%	\$ 9'744.7	3.3%	\$ 9'744.7	3.3%
16		\$ -	0.0%	\$ 13'913.7	4.7%	\$ 13'913.7	4.7%
30		\$ -	0.0%	\$ 3'040.9	1.0%	\$ 3'040.9	1.0%
Total		\$ 10'101.5	3.4%	\$ 90'010.2	30.7%	\$ 100'111.7	34.1%
Total	\$ 29'182.1	10.0%	\$ 264'204.5	90.1%	\$ 293'386.6	100.0%	

* Datos actualizados al 28 dic 2018

Fuente: Banco de la República

Cuadro 7

Montos Negociados Mercado Secundario TES

Miles de millones de pesos

	SEN					MEC				
	TF	DOL	IPC	UVR	Total	TF	DOL	IPC	UVR	Total
Promedio Diario										
Semana Actual	302,17	0,00	0,00	0,33	302,50	648,39	0,00	0,00	0,18	648,57
Semana Anterior	1.593,25	0,00	0,00	1,24	1.594,49	1.121,96	0,00	0,00	0,63	1.122,60
Diferencia	-1.291,08	0,00	0,00	-0,91	-1.291,99	-473,57	0,00	0,00	-0,46	-474,03
Trimestre Anterior	8.114,88	0,00	0,00	41,86	8.156,74	2.395,69	0,00	0,00	1,48	2.397,18
Diferencia	-7.812,71	0,00	0,00	-41,53	-7.854,24	-1.747,30	0,00	0,00	-1,31	-1.748,61

Fuente: BVC. Datos al 28 de diciembre del 2018

Fuente: BVC. Datos al 21 de Diciembre del 2018

Gráfico 2
Curvas UVR Spot
21 dic 2018 y 28 dic 2018

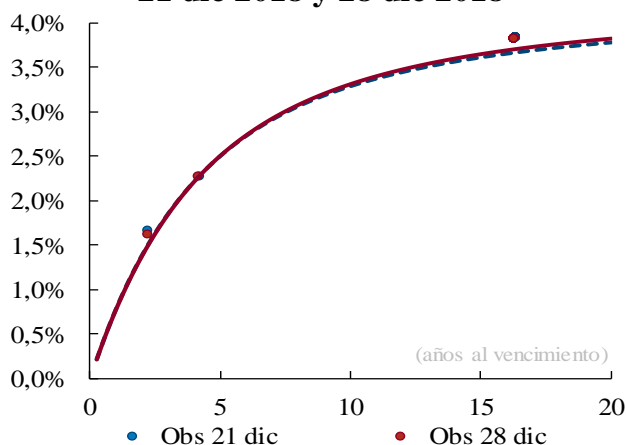

Cambios Promedio en la Curva por Plazo

2 años	3 años	5 años	10 años
-1	-1	0	2

Cifras en puntos básicos

Fuente: SEN y MEC. **Cálculos:** Desarrollo de Mercados

* Las curvas se calcularon mediante la metodología de Nelson & Siegel

Fuente: SEN y MEC. **Cálculos:** Desarrollo de Mercados

* Las curvas se calcularon mediante la metodología de Nelson & Siegel

Cuadro 8

Expectativas de inflación

Plazo	Inflación Anual /1	DTF /1	TES TF - TES UVR /2				
			Semana Actual 28-dic	Semana Anterior 21-dic	Diferencia pbs.	Trimestre Anterior 28-sep	Diferencia pbs.
3 Meses	3,55%	4,68%	4,58%	4,58%	0,00	4,64%	-5,98
6 Meses	3,56%	4,65%	4,44%	4,44%	0,00	4,47%	-3,32
9 Meses	3,52%	4,73%	4,32%	4,32%	0,00	4,33%	-1,37
12 Meses	3,59%	4,76%	4,21%	4,21%	0,00	4,21%	-0,03

/1 Según encuesta trimestral de expectativas de Octubre del 2018

/2 Diferencia en Curva Spot

Cuadro 9

Bonos República de Colombia

BONOS EN DOLARES	mar-19	feb-20	jul-21	mar-23	feb-24	may-24	abr-27	sep-37	ene-41	feb-44	sep-45
Spread Actual	54	76	128	156	165	193	242	183	123	190	269
Spread Semana Anterior	43	67	117	146	154	184	239	173	174	182	263
Diferencia Semana Anterior	12	9	11	10	12	9	3	10	-51	8	6
Precio Actual	101	110	101	94	99	117	103	100	100	99	121
Precio Semana Anterior	101	110	101	94	99	117	104	100	96	99	121
Diferencia Semana Anterior	-8	-13	1	-1	-16	-9	-12	-6	408	-7	-27
Rendimiento Actual	3,1	3,3	3,8	4,1	4,2	4,5	5,4	4,5	3,9	4,6	5,5
Rendimiento Semana Anterior	3,1	3,3	3,8	4,1	4,2	4,5	5,4	4,4	4,5	4,6	5,5
Diferencia Semana Anterior	0,02	-0,23	-0,09	0,09	0,36	0,06	0,09	0,10	-5,92	0,08	0,19

Spread en p.b.

Fuente: Minhacienda

ANEXO 7: MERCADO DE RENTA VARIABLE

Cuadro 1

Comportamiento de la Bolsa de Valores de Colombia			
	Volumen Transado*	COLCAP	Variación (%)
24-dic	25,126	1.301,60	-2,31%
26-dic	26,447	1.329,15	-0,24%
27-dic	43,614	1.324,99	-0,55%
28-dic	40,251	1.325,93	-0,48%

*Millones de pesos

Fuente: BVC

ANEXO 8: MERCADOS INTERNACIONALES

Gráfico 1

INDICE VIX (Promedio móvil 5 días)

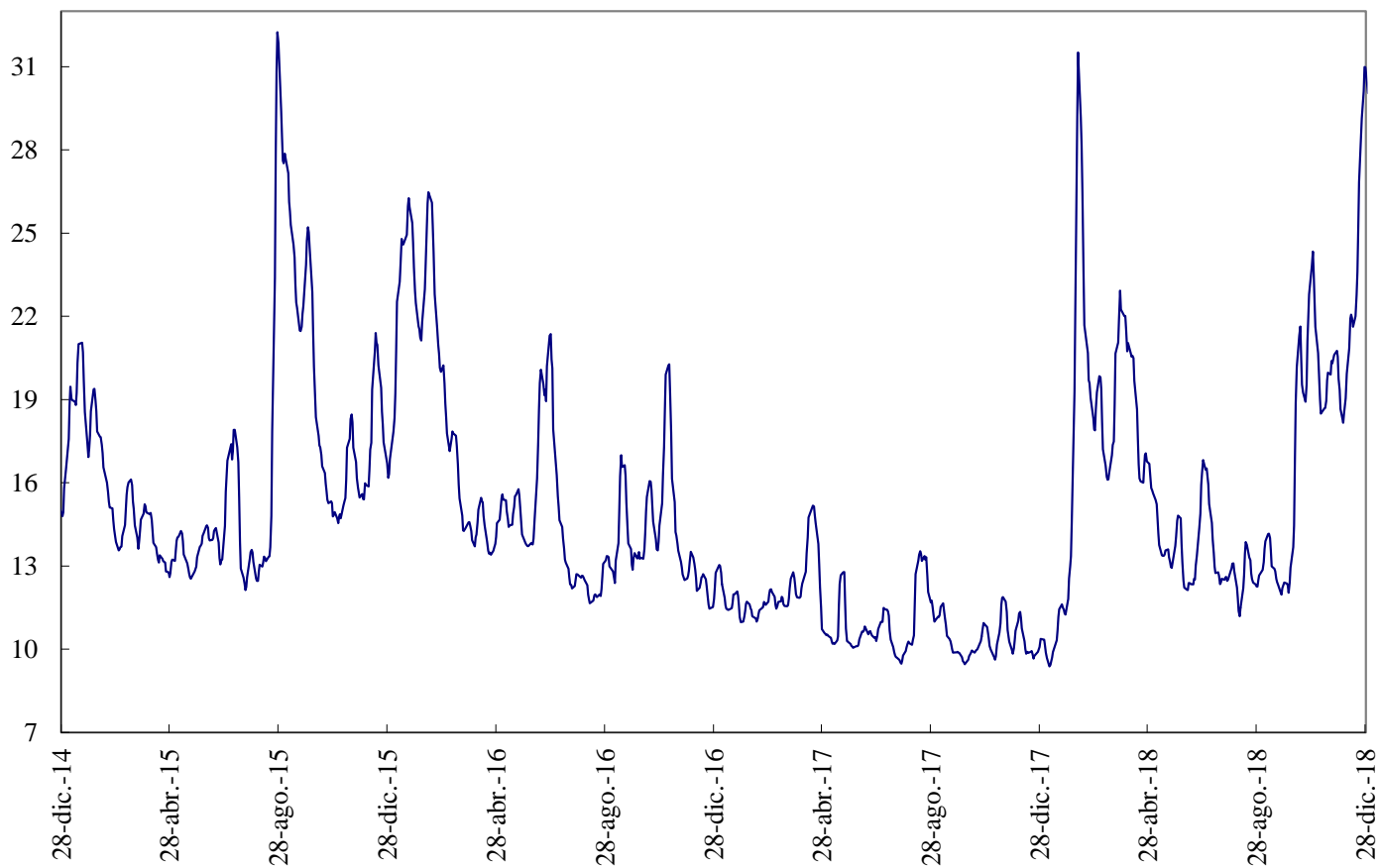

Fuente: Bloomberg

ANEXO 9: FLUJOS CAMBIARIOS

Gráfico 1. Flujo de Divisas de la Balanza Comercial
Flujos Mensuales (Millones de Dólares)

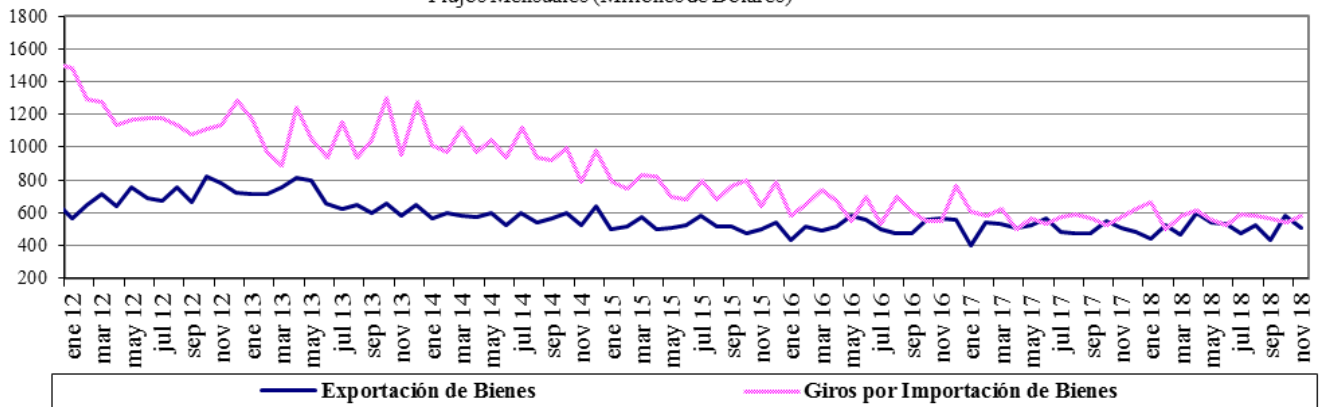

Fuente : Balanza Cambiaria - Banco de la República

Gráfico 2. Giros financieros netos
Flujos Mensuales (Millones de Dólares)

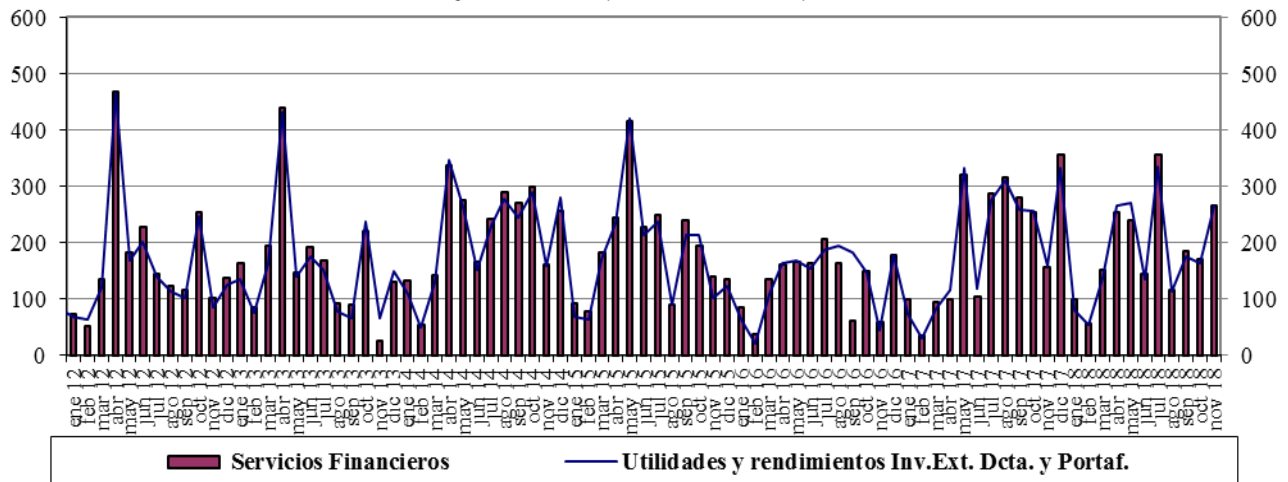

Fuente : Balanza Cambiaria - Banco de la República

Gráfico 3. Ingresos Netos por Transferencias, Donaciones y Remesas de Trabajadores
Flujos Mensuales (Millones de Dólares)

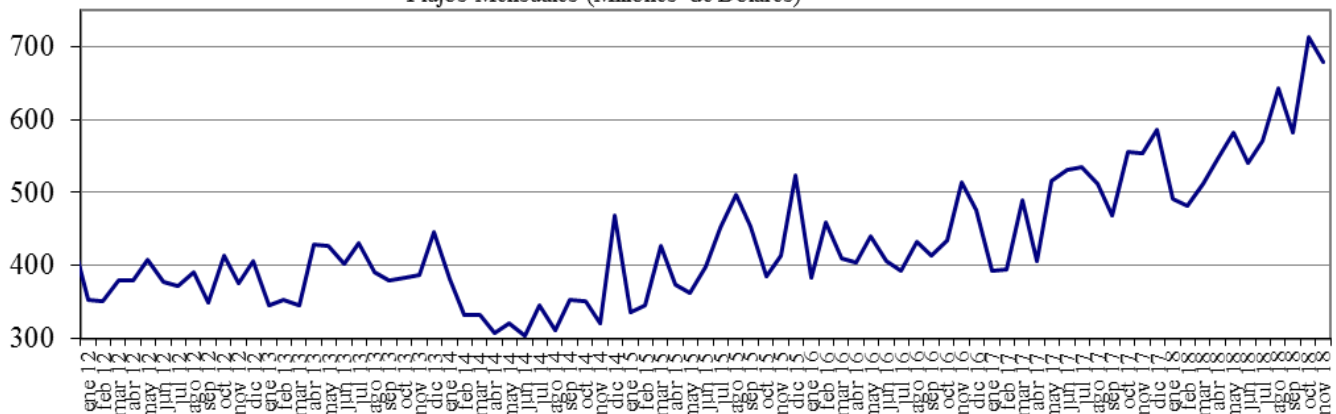

Fuente : Balanza Cambiaria - Banco de la República

Gráfico 4. Endeudamiento Neto del Sector Privado
Flujos Mensuales (Millones de Dólares)

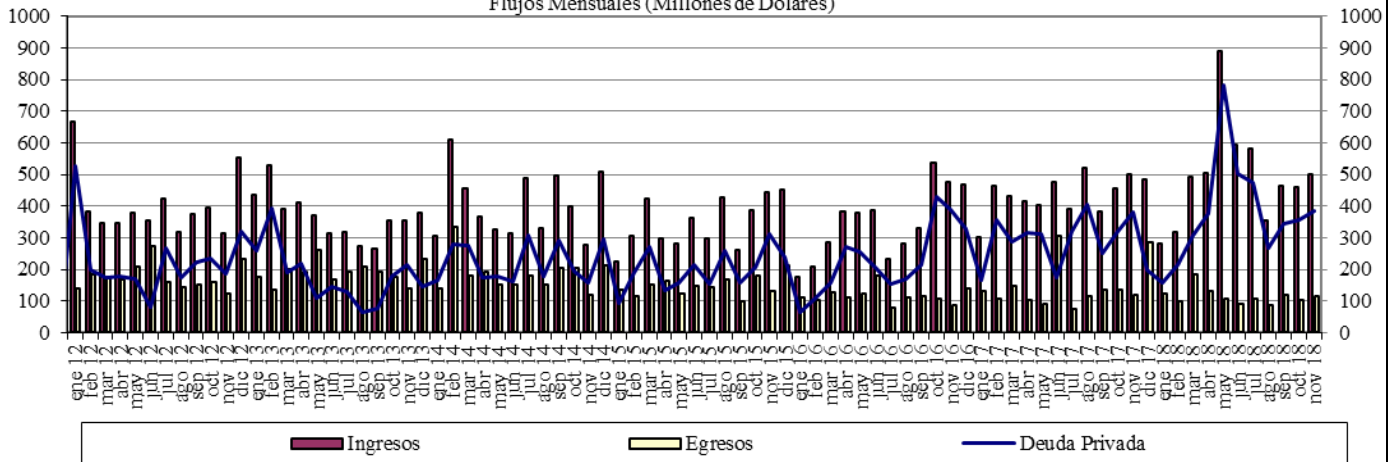

Fuente : Balanza Cambiaria - Banco de la República

Gráfico 5. Giro de Divisas por Pago de Deuda Privada
Flujos Mensuales (Millones de Dólares)

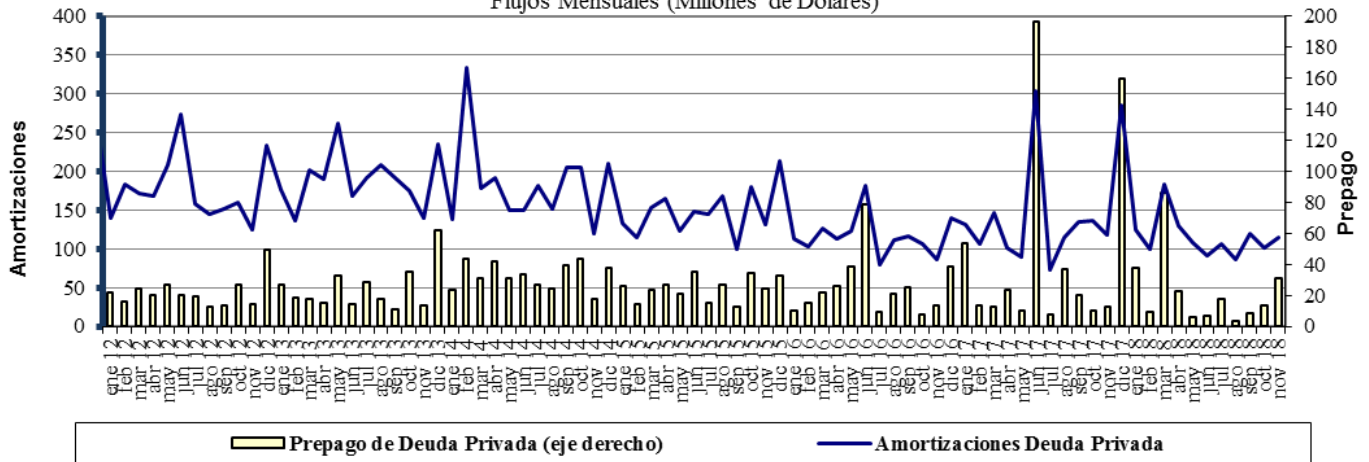

Fuente : Balanza Cambiaria - Banco de la República

ANEXO 10: FUENTES DE LA BASE MONETARIA E INTERVENCIÓN EN EL MERCADO CAMBIARIO

Cuadro 1

Fuentes de la Base Monetaria

Miles de millones de pesos

Variación Anual ^{1/}																								
Concepto	ene-17	feb-17	mar-17	abr-17	may-17	jun-17	jul-17	ago-17	sep-17	oct-17	nov-17	dic-17	ene-18	feb-18	mar-18	abr-18	may-18	jun-18	jul-18	ago-18	sep-18	oct-18	nov-18	
I. Gobierno	-3.186	-1.948	5.610	8.035	10.714	3.572	-381	-1.319	-2.385	-6.416	-2.517	1.446	-2.390	34	1.165	467	1.086	-447	-235	3.565	6.523	10.032	6.228	
Traslado utilidades en pesos	0	0	407	407	407	407	407	407	407	407	407	407	407	407	761	761	761	761	761	761	761	761	761	761
Depósitos en el Banco de la República	-8.121	-6.882	268	2.693	5.373	-1.770	-788	-1.726	-2.793	-6.824	-2.925	1.039	-2.797	-373	404	-294	325	-1.208	-996	2.804	5.762	9.271	5.467	
Depósitos remunerados de control monetario	4.935	4.935	4.935	4.935	4.935	4.935	0	0	0	0	0	0	0	0	0	0	0	0	0	0	0	0	0	
II. TES Regulación	5.323	1.700	-2.089	-5.554	-7.428	-3.665	-502	-510	2.563	2.551	2.551	2.821	2.821	2.821	3.094	3.059	2.641	2.932	2.943	2.929	-73	-5.115	-5.020	
Compras definitivas	12.992	9.369	5.858	2.398	648	900	900	900	3.899	3.899	3.899	3.899	3.899	3.899	3.899	3.899	3.400	3.658	3.734	3.734	735	735	735	
Ventas definitivas	0	0	0	0	0	0	0	0	0	0	0	0	0	0	0	0	0	0	0	0	0	-5.054	-5.054	
Vencimiento	-7.669	-7.669	-7.948	-7.952	-8.076	-4.565	-1.402	-1.410	-1.336	-1.348	-1.348	-1.078	-1.078	-1.078	-806	-840	-759	-726	-791	-805	-808	-796	-701	
III. OPERACIONES DE LIQUIDEZ BR	-4.991	-1.448	-4.902	-4.835	-5.396	-738	461	2.436	-253	1.795	1.457	-1.835	4.438	739	-1.745	785	-228	872	2.737	-1.880	-2.904	-864	2.733	
Expansión ^{2/}	-5.285	-1.118	-4.830	-4.862	-5.460	-856	324	2.424	-226	1.805	2.073	-1.640	3.793	526	-1.845	824	-199	887	2.911	-1.859	-2.862	-656	2.299	
Contracción	294	-330	-72	27	64	118	136	13	-28	-10	-616	-195	645	213	100	-39	-29	-15	-174	-21	-42	-208	434	
IV. Divisas ^{3/}	-781	-781	-781	-781	0	0	0	0	0	0	0	0	0	0	0	0	0	0	0	0	0	0	1	1
Opciones put para control de volatilidad	0	0	0	0	0	0	0	0	0	0	0	0	0	0	0	0	0	0	0	0	0	0	0	0
Opciones call para desacumulación de reservas	-781	-781	-781	-781	0	0	0	0	0	0	0	0	0	0	0	0	0	0	0	0	0	0	0	0
Opciones put para acumulación de reservas	0	0	0	0	0	0	0	0	0	0	0	0	0	0	0	0	0	0	0	0	0	1	1	
Subasta de compra directa	0	0	0	0	0	0	0	0	0	0	0	0	0	0	0	0	0	0	0	0	0	0	0	0
Subasta de venta directa	0	0	0	0	0	0	0	0	0	0	0	0	0	0	0	0	0	0	0	0	0	0	0	0
Intervención discrecional	0	0	0	0	0	0	0	0	0	0	0	0	0	0	0	0	0	0	0	0	0	0	0	0
Venta de divisas al Gobierno	0	0	0	0	0	0	0	0	0	0	0	0	0	0	0	0	0	0	0	0	0	0	0	0
V. Otros ^{4/}	2.041	2.124	2.242	2.165	2.168	2.528	2.031	2.006	1.894	1.826	1.860	1.780	1.774	1.752	1.784	1.796	607	1.621	1.472	1.514	1.478	1.670	1.544	
Variación total de la Base	-1.595	-352	80	-970	59	1.697	1.610	2.613	1.819	-244	3.351	4.213	6.643	5.346	4.297	6.107	4.106	4.978	6.917	6.128	5.024	5.723	5.486	
Saldo Base Monetaria	78.086	78.233	80.159	77.101	77.961	78.098	78.292	79.157	79.364	77.626	81.209	88.811	84.730	83.580	84.456	83.208	82.068	83.076	85.210	85.285	84.388	83.350	86.695	

1/ Estas cifras corresponden al cierre del mes calendario

2/ Incluye repos a un día, *overnight* y a mediano plazo.

3/ No se incluyen las operaciones con organismos internacionales.

4/ Dentro del rubro "Otros" se incluye el efecto monetario del PyG del BR.

Fuente: Banco de la República

Cuadro 2
Operaciones de Compra - Venta de Divisas del Banco de la República
(Millones de Dólares)

Concepto	2016					2017					2018					
	TRIM I.	TRIM II.	TRIM III.	TRIM IV.	Acumulado Ene - Dic	TRIM I.	TRIM II.	TRIM III.	TRIM IV.	Acumulado Ene - Dic	TRIM I.	TRIM II.	TRIM III.	Oct	Nov	Acumulado Ene - Nov
Compras	0.0	0.0	0.0	0.0	0.0	0.0	0.0	0.0	0.0	0.0	0.0	0.0	0.0	0.3	0.0	0.3
Opciones Put	0.0	0.0	0.0	0.0	0.0	0.0	0.0	0.0	0.0	0.0	0.0	0.0	0.0	0.3	0.0	0.3
Para Acumulación Reservas Internacionales	0.0	0.0	0.0	0.0	0.0	0.0	0.0	0.0	0.0	0.0	0.0	0.0	0.0	0.3	0.0	0.3
Para Control de Volatilidad	0.0	0.0	0.0	0.0	0.0	0.0	0.0	0.0	0.0	0.0	0.0	0.0	0.0	0.0	0.0	0.0
Subastas de Compra Directa	0.0	0.0	0.0	0.0	0.0	0.0	0.0	0.0	0.0	0.0	0.0	0.0	0.0	0.0	0.0	0.0
Intervención Discrecional	0.0	0.0	0.0	0.0	0.0	0.0	0.0	0.0	0.0	0.0	0.0	0.0	0.0	0.0	0.0	0.0
Ventas	0.0	255.6	0.0	0.0	255.6	0.0	0.0	0.0	0.0	0.0	0.0	0.0	0.0	0.0	0.0	0.0
Opciones Call	0.0	255.6	0.0	0.0	255.6	0.0	0.0	0.0	0.0	0.0	0.0	0.0	0.0	0.0	0.0	0.0
Para Desacumulación Reservas Internacionales	0.0	0.0	0.0	0.0	255.6	0.0	0.0	0.0	0.0	0.0	0.0	0.0	0.0	0.0	0.0	0.0
Para el Control de la Volatilidad	0.0	0.0	0.0	0.0	0.0	0.0	0.0	0.0	0.0	0.0	0.0	0.0	0.0	0.0	0.0	0.0
Gobierno Nacional	0.0	0.0	0.0	0.0	0.0	0.0	0.0	0.0	0.0	0.0	0.0	0.0	0.0	0.0	0.0	0.0
Compras Netas	0.0	-255.6	0.0	0.0	-255.6	0.0	0.0	0.0	0.0	0.0	0.0	0.0	0.0	0.3	0.0	0.3

Fuente: Banco de la República

ANEXO 11: COMPOSICIÓN DE LAS RESERVAS INTERNACIONALES

Cuadro 1. COMPOSICIÓN DE LAS RESERVAS INTERNACIONALES *								
2017-2018								
Descripción	29-dic-17		30-nov-18		28-dic-18**		(Millones de US\$) Variación	
	Valor	Part. % en las Reservas Brutas	Valor	Part. % en las Reservas Brutas	Valor	Part. % en las Reservas Brutas	Mensual corrido	Año corrido
1. RESERVAS BRUTAS	47,637	100.00%	47,761	100.00%	48,369	100.00%	607	731
Efectivo en caja	2	0.00%	2	0.00%	2	0.00%	0	0
Depósitos a la orden	191	0.40%	194	0.41%	194	0.40%	-1	2
Inversiones	43,739	91.82%	42,861	89.74%	45,243	93.54%	2,382	1,504
-Portafolio directo	32,693	68.63%	30,638	64.15%	32,934	68.09%	2,296	241
-Portafolio en administración	11,046	23.19%	12,223	25.59%	12,309	25.45%	86	1,263
Valores por cobrar venta de inversiones	1,502	3.15%	2,412	5.05%	606	1.25%	-1,806	-896
Oro	432	0.91%	503	1.05%	528	1.09%	24	96
-En caja	0	0.00%	0	0.00%	0	0.00%		
-En custodia	432	0.91%	503	1.05%	528	1.09%	24	96
Fondo Monetario Internacional	1,253	2.63%	1,264	2.65%	1,272	2.63%	8	19
-DEGs	959	2.01%	906	1.90%	913	1.89%	6	-47
-Posición de reserva	294	0.62%	358	0.75%	360	0.74%	2	66
Fondo Latinoamericano de Reservas	518	1.09%	525	1.10%	525	1.08%	0	7
-Aportes	498	1.05%	505	1.06%	505	1.04%	0	7
-Pesos Andinos	20	0.04%	20	0.04%	20	0.04%	0	0
Convenios Internacionales	0	0.00%	0	0.00%	0	0.00%	0	0
2. PASIVOS DE CORTO PLAZO (a)	8	0.02%	8	0.02%	8	0.02%	1	0
Convenios internacionales	0	0.00%	0	0.00%	0	0.00%	0	0
Bancos del Exterior	0	0.00%	0	0.00%	0	0.00%	0	0
Fondo Latinoamericano de Reservas FLAR	0	0.00%	0	0.00%	0	0.00%	0	0
Valores por pagar compra inversiones	0	0.00%	0	0.00%	0	0.00%	0	0
Dptos. Por Invs. Ext. De Portafolio Dcto. 4814 de 2007.	0	0.00%	0	0.00%	0	0.00%	0	0
Intereses causados de los pasivos	8	0.02%	8	0.02%	8	0.02%	1	0
3. RESERVAS NETAS (1 menos 2)	47,629	99.98%	47,754	99.98%	48,360	99.98%	607	731

* Reservas Internacionales a precios de mercado. Incluye causaciones y valuaciones.
** Cifras provisionales.

Fuente: Banco de la República