

Semana 45

INFORME DE MERCADOS FINANCIEROS

8 de Noviembre de 2018

Este es un documento de trabajo informativo. Su contenido no compromete al Banco de la República ni a su Junta Directiva.

Únicamente incluye las operaciones de los establecimientos de crédito en Colombia para agregados monetarios y crediticios. Por tanto no se tienen en cuenta las operaciones de sus sucursales en el exterior.

1. Comportamiento de las tasas de interés

a. Tasas de interés de los mercados monetarios, de crédito y de deuda pública

Tasas (e.a) 1/	Fecha 2-nov-18	Monto semanal MM de pesos	Monto promedio de captaciones semanales					Variación (pb)		
			año 2017	Corrido 2018	1 semana	1mes	13 semanas	año corrido	año completo	
Intervención BR	4,25	n.a	n.a	n.a	0	0	0	-50	-75	
IBR Overnight	4,26	n.a	n.a	n.a	0	1	0	-43	-77	
IBR 1 mes (Tasa fija de OIS)	4,25	n.a	n.a	n.a	0	0	0	-49	-71	
IBR 3 meses (Tasa fija de OIS)	4,28	n.a	n.a	n.a	0	2	4	-37	-66	
IBR 6 meses (Tasa fija de OIS)	4,36	n.a	n.a	n.a	2	6	9	-7	-42	
Pasivas										
TIB	4,26	3.964	3.772	3.813	0	0	0	-46	-76	
DTF 2/	4,41	763	893	957	0	-15	-15	-88	-101	
Captación < 90 días 3/	2,09	79	77	70	16	-19	5	-119	-15	
Captación a 90 días 3/	4,39	770	910	986	-4	-12	-19	-85	-103	
Captación 91-179 días 3/	4,58	586	450	474	-8	-14	-17	-79	-117	
Captación a 180 días 3/	4,80	569	503	497	1	9	6	-74	-89	
Captación a 181-360 días 3/	5,15	709	817	968	3	-2	1	-73	-105	
Captación > 360 días 3/	5,28	687	820	714	-6	-1	-27	-94	-138	
Total captación de CDT	4,78	3.400	3.577	3.710	-5	-11	-13	-67	-111	
Monto promedio de desembolsos semanales										
	26-oct-18	Monto semanal	año 2017	Corrido 2018	1 semana	1mes	13 semanas	año corrido	año completo	
Activas										
Comercial 4/	8,56	3.432	2.872	2.771	-11	-79	-74	-109	-208	
Tesorería	9,38	78	94	88	-11	-3	-11	181	95	
Preferencial	7,10	1.803	1.414	1.369	10	-75	-46	-162	-198	
Ordinario	10,21	1.550	1.364	1.314	-29	-31	-64	-101	-218	
Consumo 5/	17,16	1.765	1.171	1.298	-54	5	-91	-126	-123	
Consumo sin libranza	19,51	835	649	689	-30	42	-86	-51	-126	
Consumo a través de libranza	15,05	930	521	608	-1	-38	-72	-101	-111	
Tarjeta de crédito 6/	26,85	668	614	663	-54	-70	-114	-226	-294	
Vivienda 7/	10,47	283	240	259	-5	1	-9	-36	-41	
Microcrédito	36,37	136	112	115	-34	55	-37	13	-26	
Activa Ponderada 8/	11,51	-	-	-	-9	-63	-112	0	-197	
Comercial BR 9/	8,54	-	-	-	-11	-80	-75	-117	-215	
Pasivas										
Pasiva Ponderada	3,54	n.a	n.a	n.a	-72	4	-19	-15	-141	
Ahorro 10/	2,27	n.a	n.a	n.a	-2	2	2	-25	-57	
Deuda Pública 11/										
Menor a 1 año (TES Nov 2018)	4,26	1.028	1.911	875	-10	21	14	-34	-69	
1 año (TES Sep 2019)	4,75	279	2.181	938	5	29	-3	-2	-36	
2 años (TES Jul 2020)	5,37	1.691	6.813	2.954	8	29	22	18	-24	
6 años (TES Jul 2024)	6,51	3.325	4.774	3.663	2	23	26	41	2	
12 años (TES Sep 2030)	7,40	124	408	202	6	31	34	69	48	
14 años (TES Jun 2032)	7,53	1.023	1.209	2.299	-1	26	28	66	36	

Fuente: Banco de la República y Bloomberg. Cálculos con información de los formatos OBB y 441 de la Superintendencia Financiera de Colombia

1/ La tasa de intervención corresponde a la tasa diaria mientras que las demás corresponden al promedio semanal.

2/ El cálculo de la DTF se hace sobre las captaciones a 90 días de los Bancos, Corporaciones Financieras y Compañías de Financiamiento Comercial. La DTF que se presenta corresponde a la calculada en la respectiva fecha con información del viernes anterior hasta el Jueves de misma semana y tiene vigencia para la siguiente semana.

3/ Las tasas de captación corresponden a la información de CDT por plazos. Incluye la información para el total de sistema financiero.

4/ Promedio ponderado por monto de las tasas de crédito ordinarios, preferenciales y de tesorería.

5/ No incluye tarjetas de crédito.

6/ Calculada sin tener en cuenta consumos a 1 mes y avances en efectivo.

7/ Corresponde al promedio ponderado de los créditos desembolsados para adquisición de vivienda en pesos y en LVR. Antes de realizar el promedio ponderado a la tasa de los créditos en LVR se le suma la variación anual promedio de la LVR de la respectiva semana. No incluye vivienda VIS

8/ Calculado como el promedio ponderado por monto de las tasas de crédito de consumo, preferencial, ordinario y tesorería. Debido a la alta rotación del crédito de tesorería, su ponderación se estableció como la quinta parte de su desembolso semanal.

9/ Promedio ponderado por monto de las tasas de crédito ordinarios, preferenciales y un quinto del desembolso de tesorería.

10/ Incluye el rendimiento de los depósitos de ahorro ordinarios activos y las cuentas AFC.

11/ TES tasa fija en pesos, Las tasas corresponden al promedio ponderado por monto de las negociaciones SEN y MEC.

b. Tasas de intervención del BR, Interbancaria, DTF (Semana Cálculo) e IBR

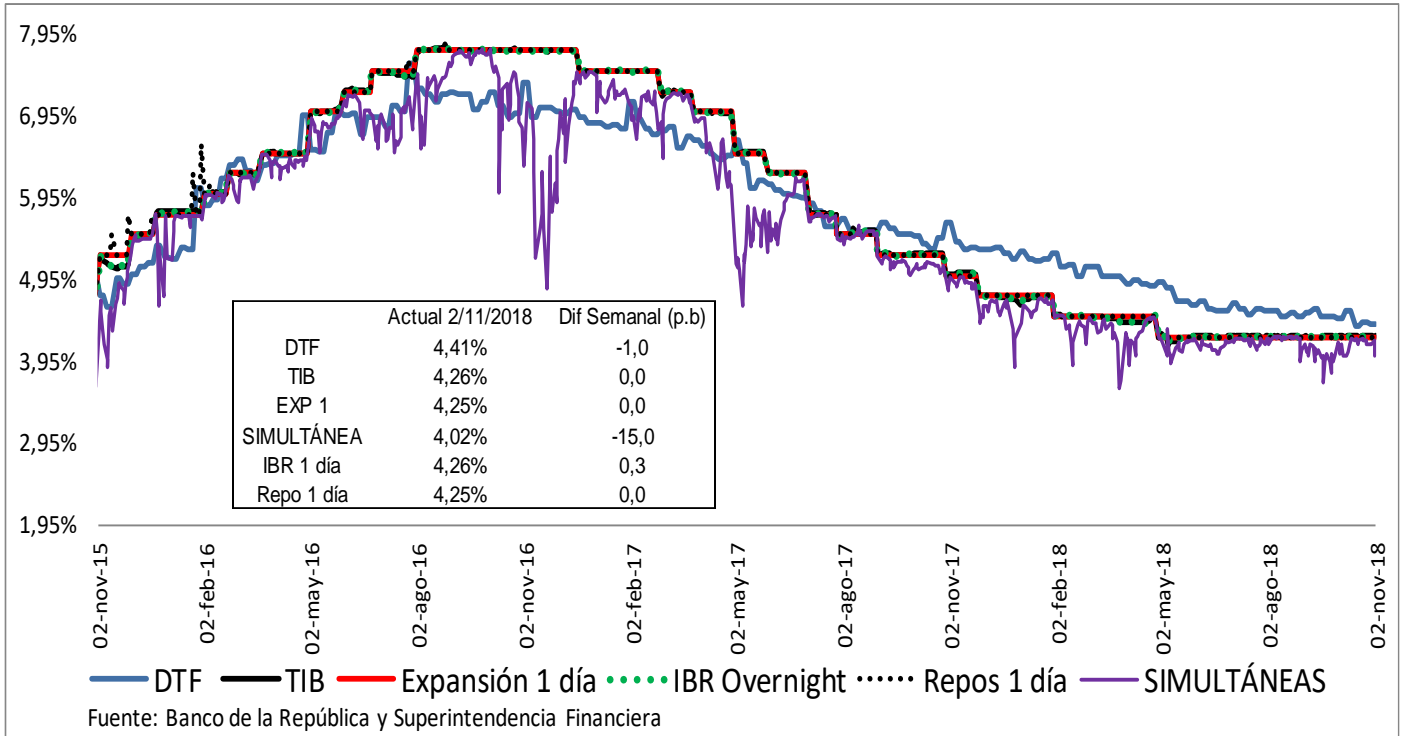

Fuente: Banco de la República y Superintendencia Financiera

c. Tasas de interés activas por tipo de préstamo Nominales

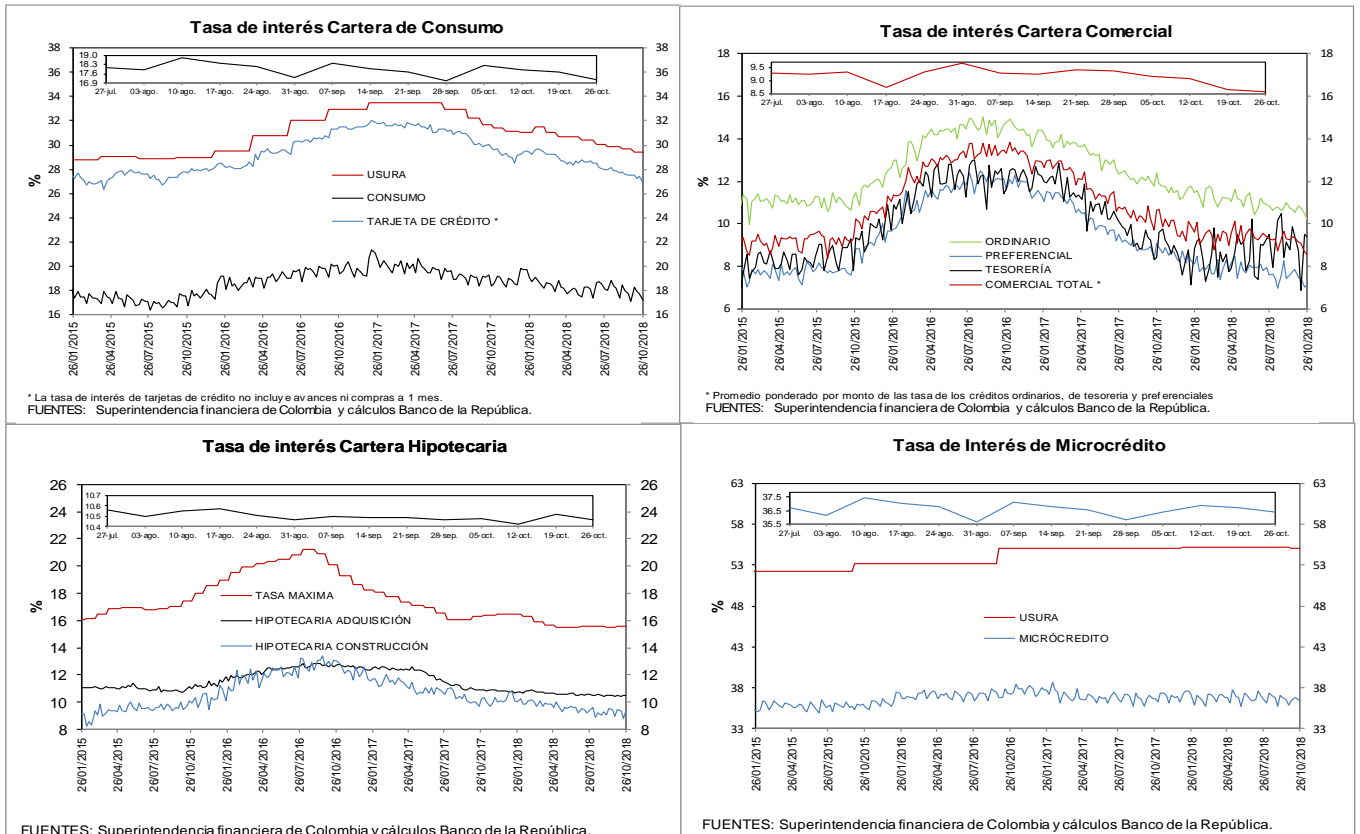

d. Tasas de interés reales

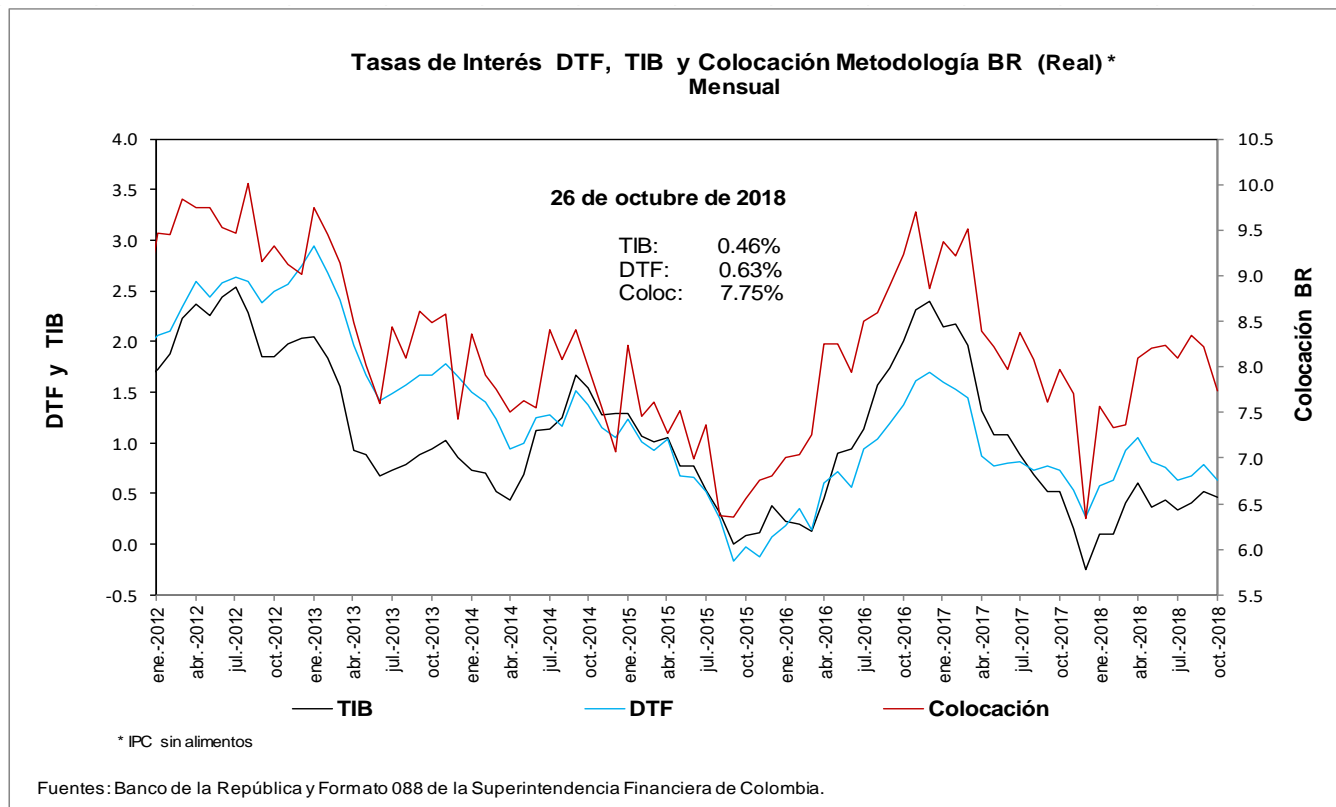
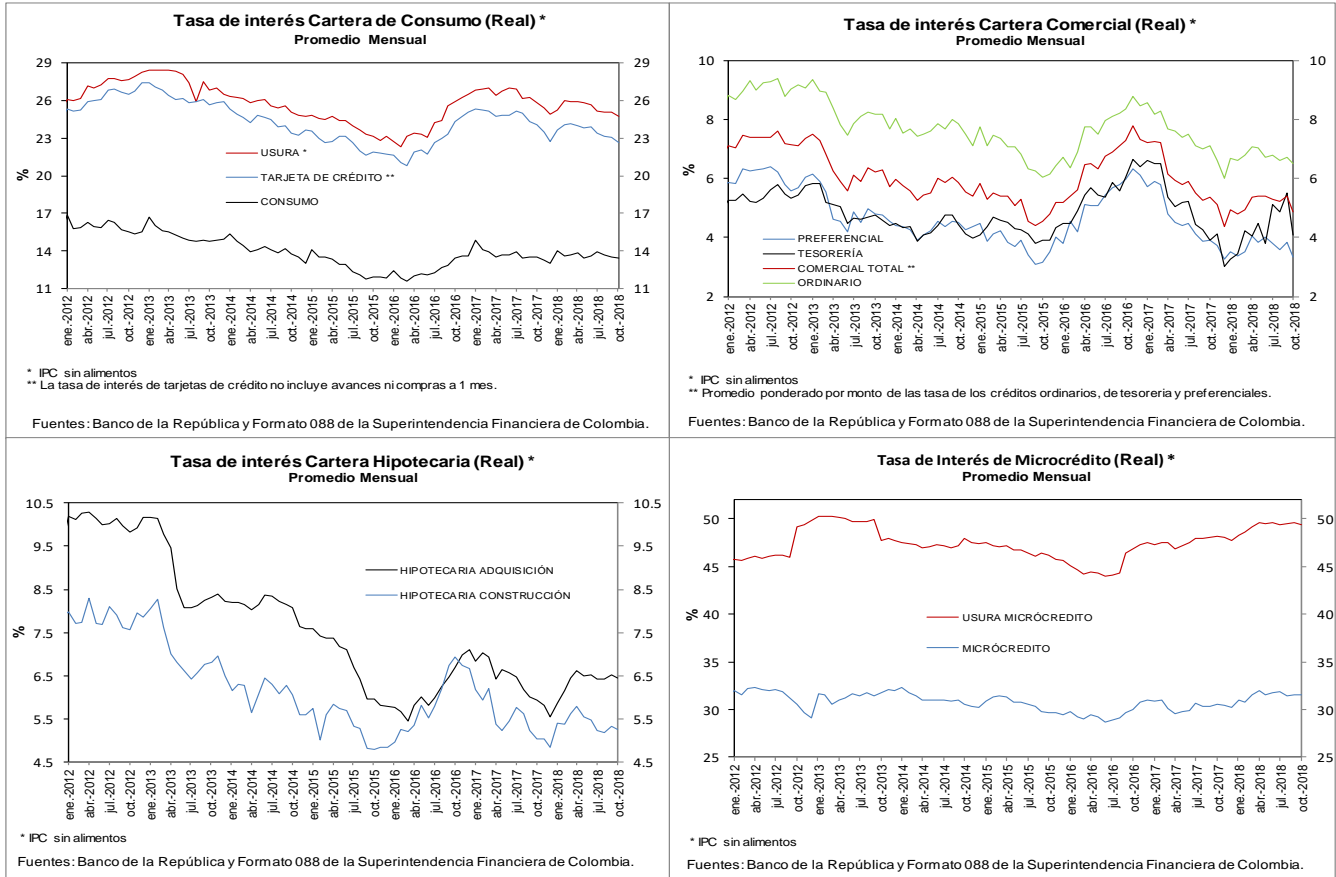

e. Tasas de interés de intervención del BR, tasa de interés ponderada de captación del sistema financiero, DTF y tasa de colocación total del sistema financiero
Promedio móvil de orden 4

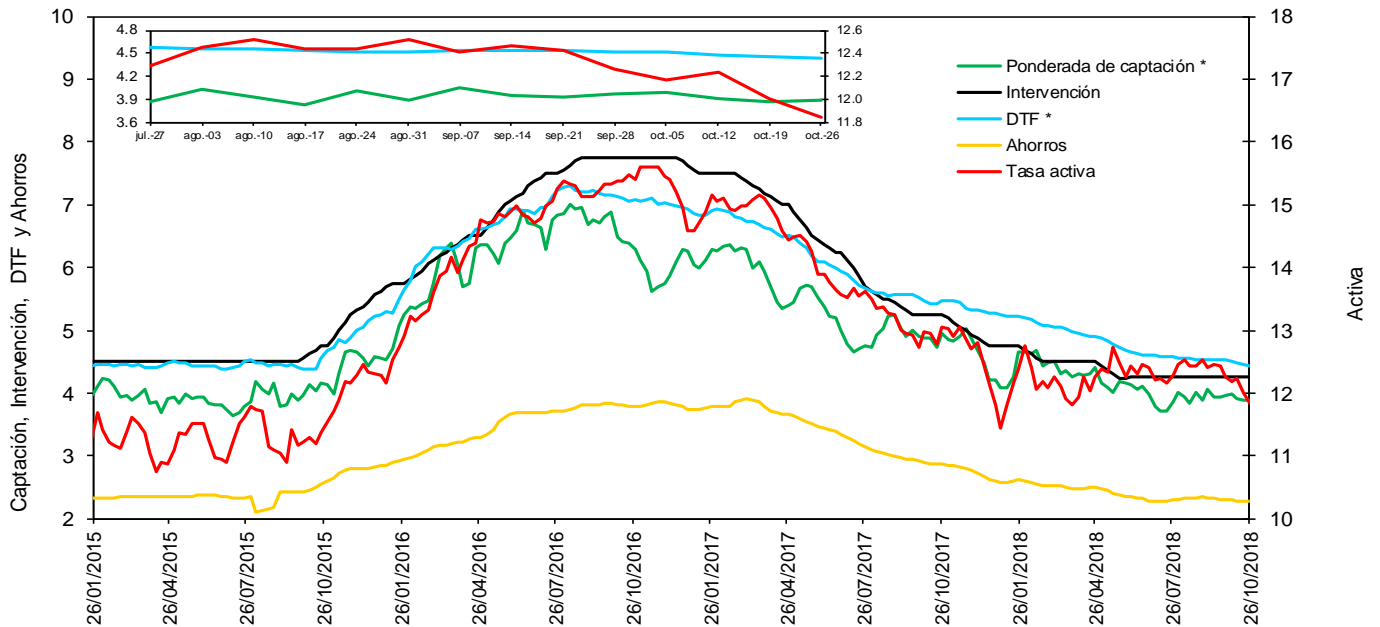

* La DTF está adelantada una semana, es decir no corresponde a la tasa vigente para la semana en cuestión sino a la tasa vigente para la semana siguiente, para que sea comparable con la tasa ponderada de captación de este gráfico.

Fuentes: Banco de la República. Cálculos con información de la Superintendencia Financiera de Colombia.

f. Tasas de interés de deuda pública

Tasas Cero Cupón de TES en Pesos y Tasa de Referencia del BR

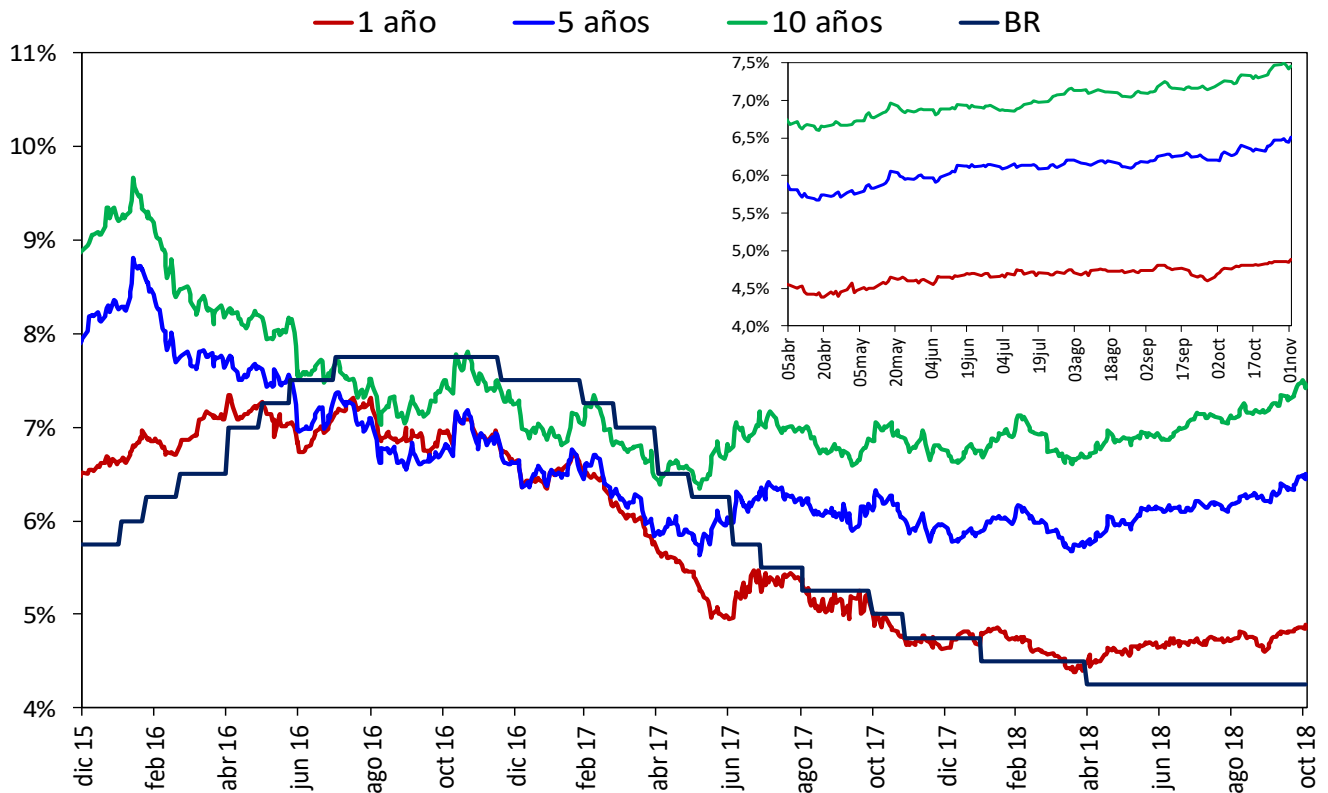

Fuente: SEN y MEC, cálculos DODM

2. Liquidez primaria y mercado monetario

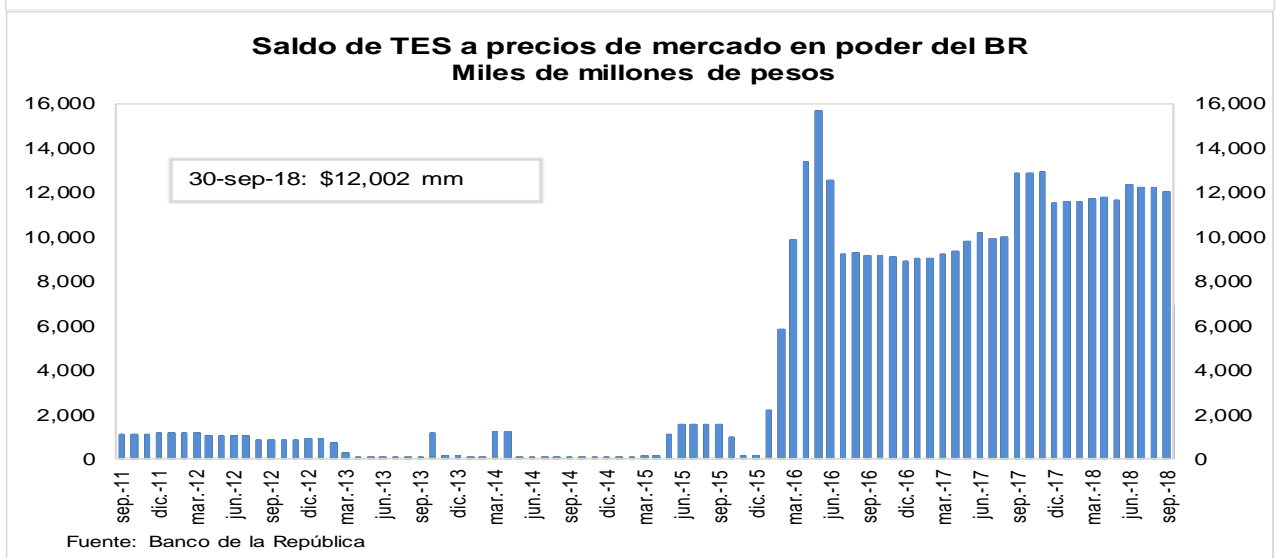
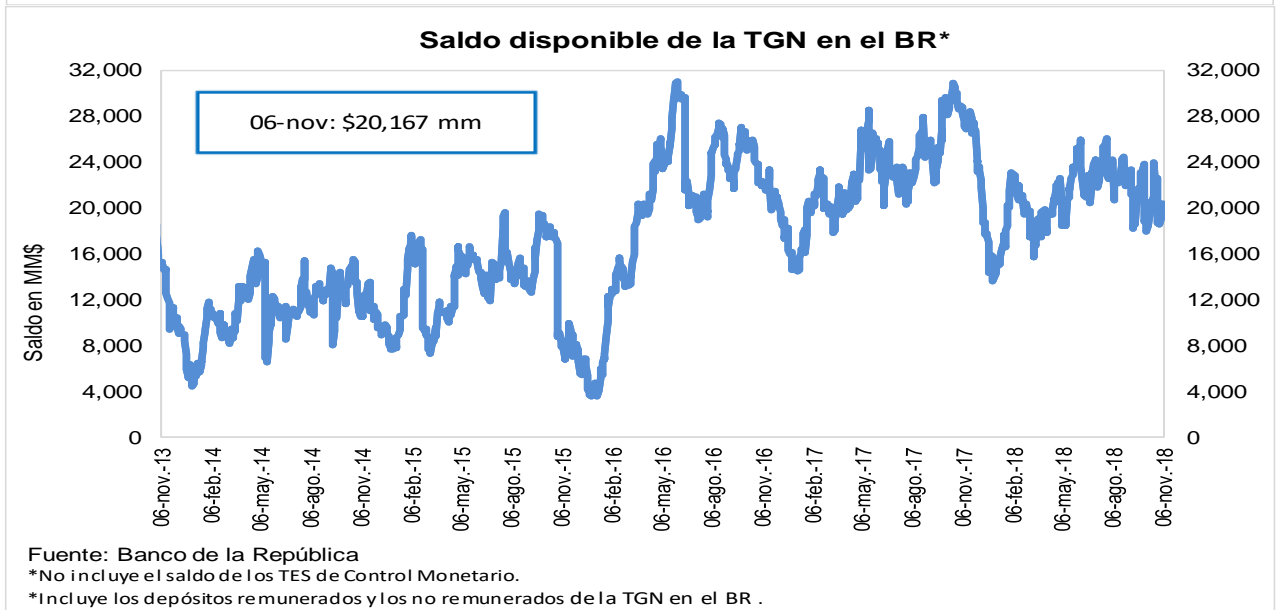
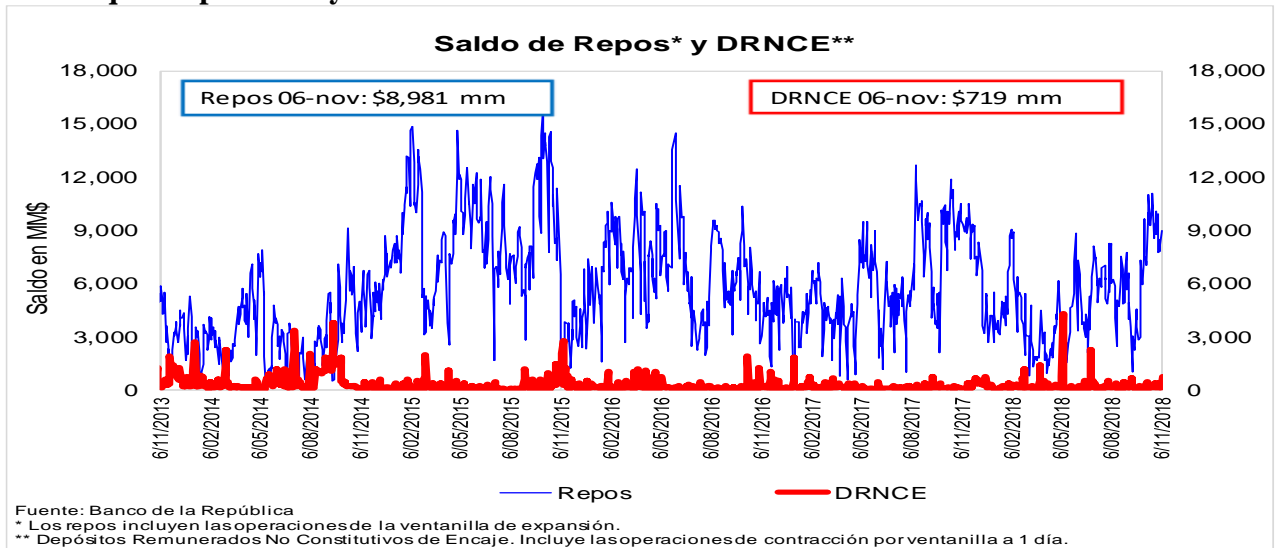

3. Pasivos del sistema financiero consolidado y mercado de depósito

a. M1, M3 Y PSE

OFERTA MONETARIA AMPLIADA ^{1/}
Miles de millones de pesos y porcentajes

Concepto	Saldo a octubre 26 2018	VARIACIONES									
		SEMANAL		ULTIMAS 4 SEM		ULTIMAS 13 SEM		CORRIDO AÑO		ANUAL	
		ABS	%	ABS	%	ABS	%	ABS	%	ABS	%
OFERTA MONETARIA AMPLIADA- M3	480,194	2,819	0.6	2,878	0.6	128	0.0	2,538	0.5	24,801	5.4
1. Efectivo	54,003	-281	-0.5	357	0.7	455	0.8	-5,495	-9.2	3,947	7.9
2. Pasivos Sujetos a Encaje	426,191	3,100	0.7	2,521	0.6	-327	-0.1	8,033	1.9	20,854	5.1
Cuenta Corriente	48,503	2,219	4.8	1,957	4.2	955	2.0	-538	-1.1	3,714	8.3
Ahorros	172,316	2,209	1.3	3,062	1.8	1,994	1.2	3,573	2.1	11,276	7.0
CDT + Bonos	193,774	-717	-0.4	-674	-0.3	-1,839	-0.9	6,986	3.7	5,404	2.9
CDT menor a 18 meses	86,238	-410	-0.5	-253	-0.3	1,922	2.3	12,634	17.2	10,675	14.1
CDT mayor a 18 meses	80,913	-90	-0.1	-245	-0.3	-2,864	-3.4	-5,324	-6.2	-5,281	-6.1
Bonos	26,623	-217	-0.8	-175	-0.7	-896	-3.3	-325	-1.2	10	0.0
Depósitos Fiduciarios (impuestos y otros conceptos)	7,272	-784	-9.7	-1,139	-13.5	-1,304	-15.2	647	9.8	443	6.5
Depósitos a la Vista	4,326	172	4.2	-686	-13.7	-134	-3.0	-2,636	-37.9	18	0.4
Repos con el Sector Real	0	-	-	-	-	-	-	-	-	-	-
ITEM DE MEMORANDO											
M1. Medios de pago	102,506	1,938	1.9	2,314	2.3	1,410	1.4	-6,033	-5.6	7,661	8.1
M1 + Ahorros	274,822	4,147	1.5	5,377	2.0	3,404	1.3	-2,460	-0.9	18,937	7.4
PSE sin depósitos fiduciarios	418,919	3,884	0.9	3,660	0.9	976	0.2	7,385	1.8	20,411	5.1
M3 sin fiduciarios	472,922	3,603	0.8	4,017	0.9	1,431	0.3	1,890	0.4	24,358	5.4
	Variaciones Anualizadas	Semanal		Últimas 4 sem.		Últimas 13 sem.					
	M3	35.8		8.1		0.1					
	Efectivo	-23.6		9.0		3.4					
	PSE	46.2		8.0		-0.3					
	M1	169.8		34.6		5.7					
	M1 + Ahorros	120.5		29.3		5.1					
	PSE sin depós. Fiduc.	62.3		12.1		0.9					
	M3 sin Fiduciarios	48.8		11.7		1.2					

1/ No incluye FDN. A partir de la semana del 9 de diciembre de 2016 se incluyen en toda la serie los bonos denominados en pesos emitidos en el exterior por Findeter en 2014.

Fuentes: Banco de la República y Formato 281 de la Superintendencia Financiera de Colombia.

c. M3, PSE Y M1 + AHORRO
Variaciones anuales (%) de datos semanales

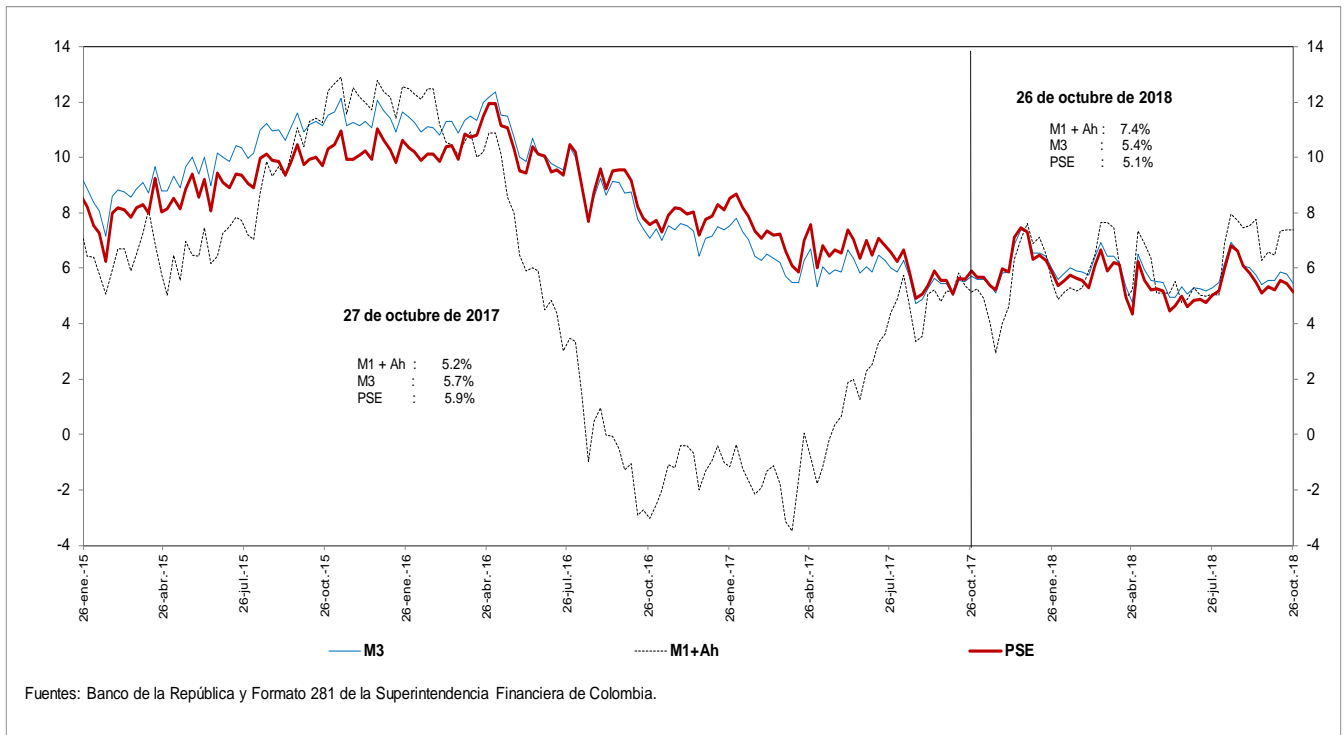

d. M3 Y PSE sin fiduciarios y M1 + AHORRO
Variaciones anuales (%) de datos semanales

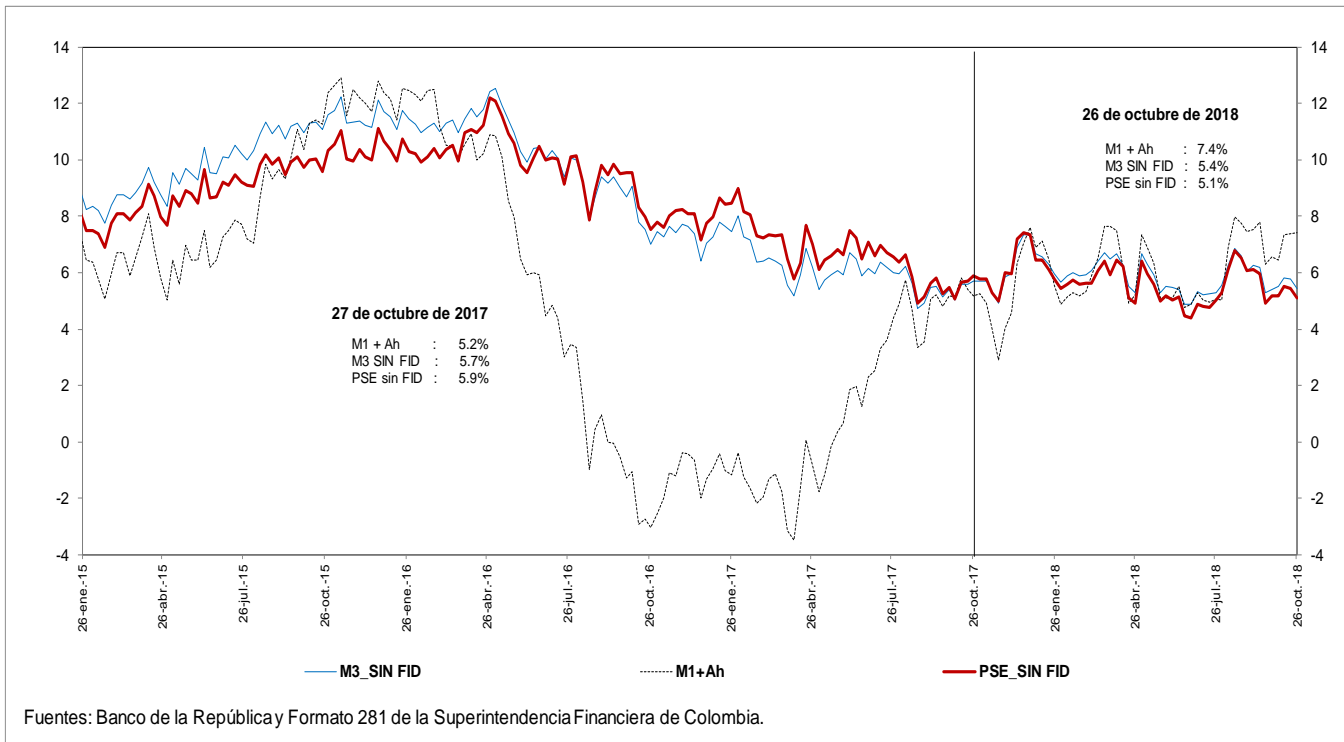

e. M3 Y PSE sin fiduciarios
Variaciones anualizadas últimas 13 semanas

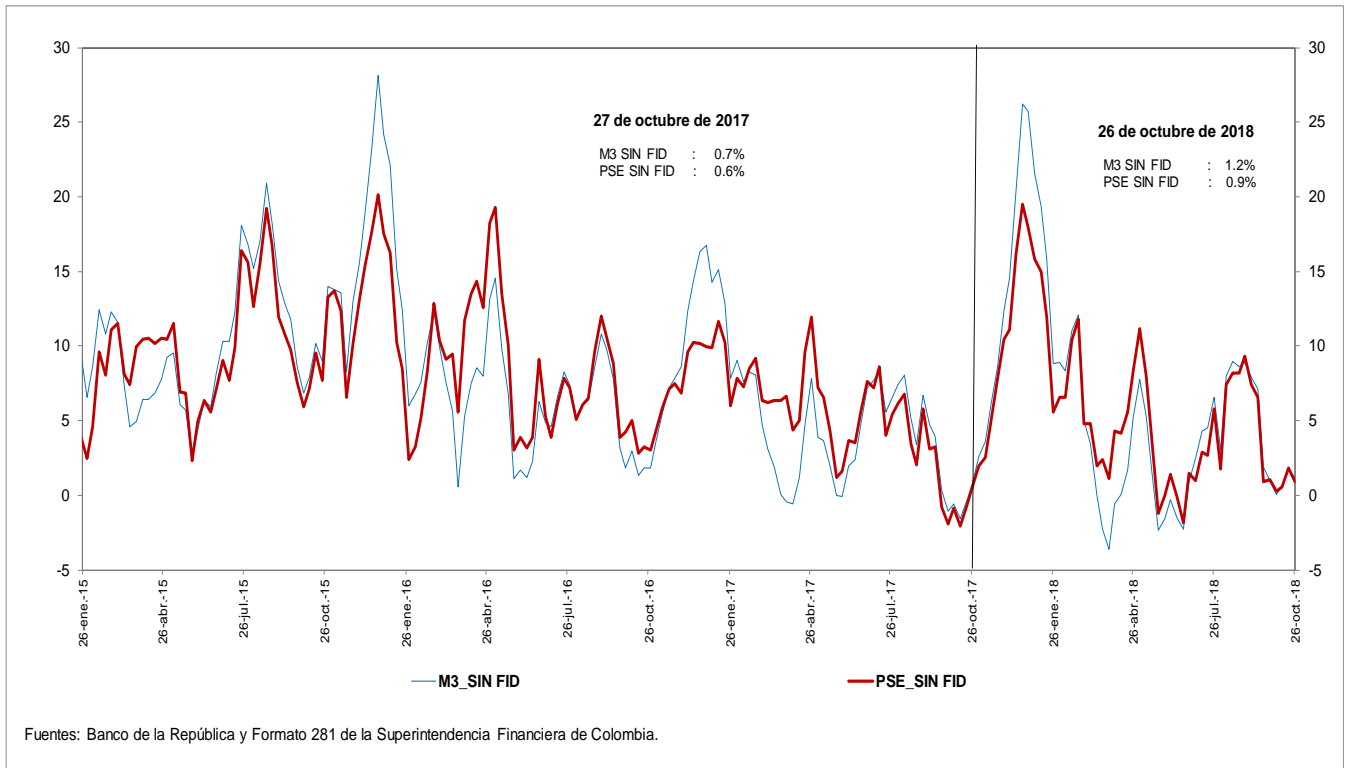

g. M3 y M1+AHORRO
Variaciones anualizadas últimas 13 semanas

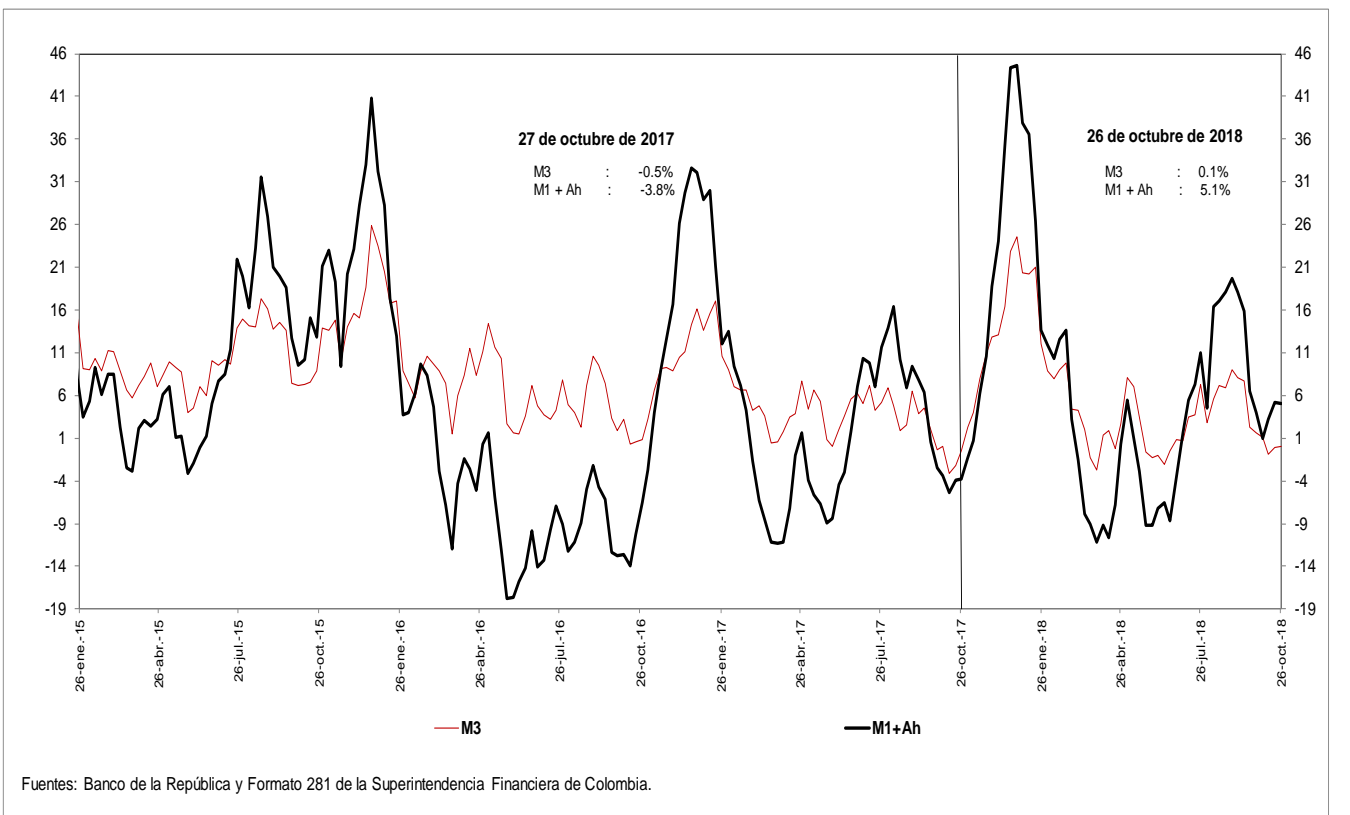

i. Base Monetaria y Multiplicador de M3
Promedio de orden 13

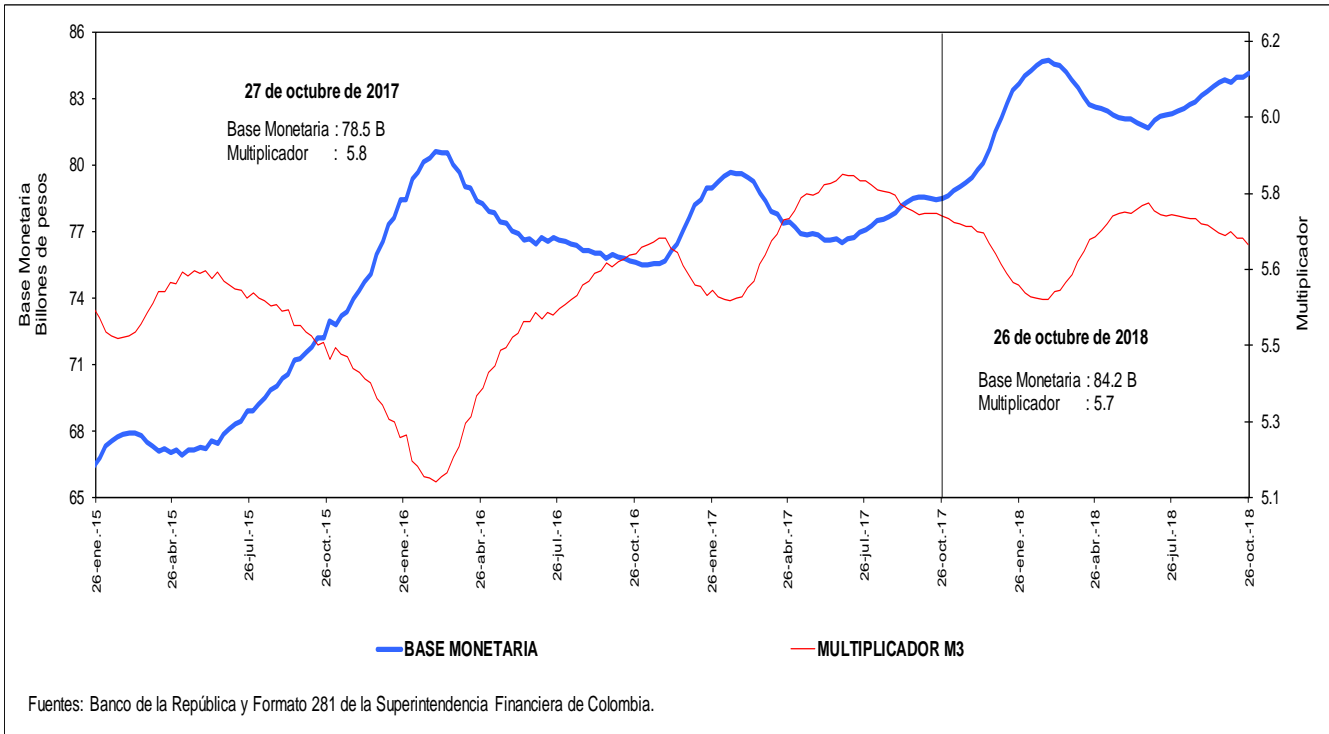

j. Coeficientes de Efectivo y Reserva
Promedio de orden 13

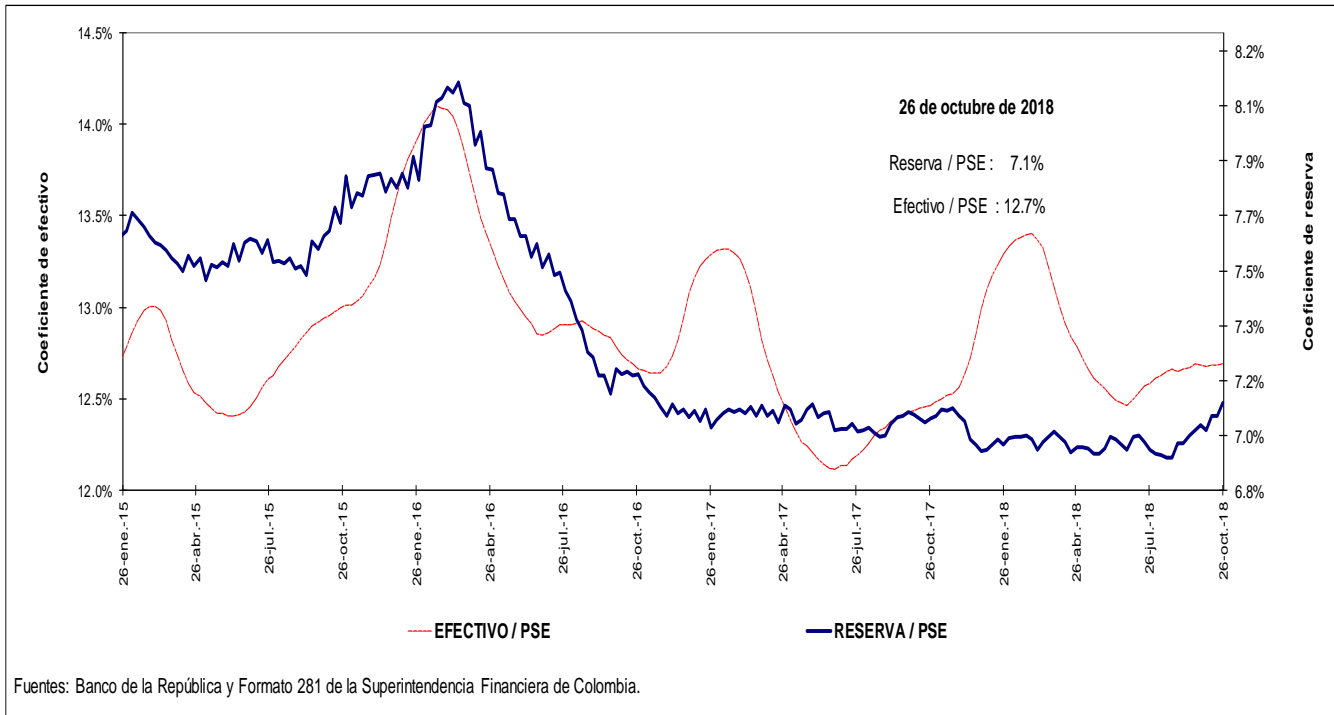

4. Activos internos del sector financiero y mercado de crédito

Cartera

a. Cartera Bruta M/T del Sistema Financiero por Modalidad de Crédito *

26 de octubre de 2018

(Miles de millones de pesos y porcentajes)

Moneda		Saldo	Participación %	Variaciones									
				Semanal		Últimas 4 semanas		Últimas 13 semanas		Año corrido		Anual	
				Absoluta	%	Absoluta	%	Absoluta	%	Absoluta	%	Absoluta	%
Legal	Cartera ajustada	426,141	100.0	867	0.2	2,687	0.6	4,486	1.1	17,271	4.2	23,582	5.9
	Comercial 1/	218,235	51.2	142	0.1	1,229	0.6	-1,143	-0.5	3,688	1.7	6,007	2.8
	Consumo	131,446	30.8	518	0.4	999	0.8	3,758	2.9	8,260	6.7	10,481	8.7
	Hipotecaria ajustada 2/	64,016	15.0	162	0.3	444	0.7	1,776	2.9	5,031	8.5	6,678	11.6
	Microcrédito	12,444	2.9	46	0.4	15	0.1	96	0.8	291	2.4	416	3.5
	Memo Item												
	Hipotecaria	59,626	14.1	162	0.3	444	0.8	1,956	3.4	4,934	9.0	6,109	11.4
	Variaciones Anualizadas			Semanal	Últimas 4 semanas	Últimas 13 semanas	Año Corrido						
	Total cart. ajustada m/l				11.2	8.6	4.3	5.1					
	Comercial				3.4	7.6	-2.1	2.1					
Consumo				22.8	10.4	12.3	8.2						
Hipotecaria				14.0	9.5	11.9	10.4						
Microcredito				21.2	1.5	3.1	2.9						
Extranjera	Total cartera en M. E.	20,010		360	1.8	1,361	7.3	2,469	14.1	507	2.6	-1,337	-6.3
	Total cartera en M. E. Mill. US\$	6,282		-98	-1.5	8	0.1	193	3.2	-254	-3.9	-810	-11.4
	Variaciones Anualizadas m/e			Semanal	Últimas 4 semanas	Últimas 13 semanas	Año Corrido						
	Expresada en pesos			156.7	149.9	69.4	3.2						
Expresada en dólares			-55.4	1.6	13.3	-4.7							
Total	Cartera total ajustada	446,151	100.0	1,227	0.3	4,048	0.9	6,955	1.6	17,778	4.2	22,245	5.2
	Comercial	237,624	53.3	474	0.2	2,533	1.1	1,256	0.5	4,115	1.8	4,598	2.0
	Consumo	132,067	29.6	545	0.4	1,056	0.8	3,828	3.0	8,340	6.7	10,553	8.7
	Hipotecaria ajustada 1/	64,016	14.3	162	0.3	444	0.7	1,776	2.9	5,031	8.5	6,678	11.6
	Microcrédito	12,444	2.8	46	0.4	15	0.1	96	0.8	292	2.4	417	3.5
	Variaciones Anualizadas			Semanal	Últimas 4 semanas	Últimas 13 semanas	Año Corrido						
	Total cart. ajustada m/t				15.4	12.6	6.5	5.0					
	Comercial				11.0	14.9	2.1	2.1					
	Consumo				24.0	11.0	12.5	8.2					
	Hipotecaria				14.0	9.5	11.9	10.4					
Microcredito				21.2	1.5	3.1	2.9						

b. Cartera Neta M/T del Sistema Financiero por Modalidad de Crédito*

26 de octubre de 2018

(Miles de millones de pesos y porcentajes)

Total cartera neta m/ ajustada	398,873		1,350	0.3	2,576	0.7	4,313	1.1	14,181	3.7	19,631	5.2
Comercial 1/	204,293		338	0.2	1,138	0.6	-1,277	-0.6	1,838	0.9	3,691	1.8
Consumo	121,039		797	0.7	1,010	0.8	3,713	3.2	7,217	6.3	9,144	8.2
Hipotecaria ajustada 2/	61,941		162	0.3	412	0.7	1,727	2.9	4,793	8.4	6,359	11.4
Microcrédito	11,600		53	0.5	16	0.1	151	1.3	333	3.0	437	3.9
Total cartera en M. E.	20,010		360	1.8	1,361	7.3	2,469	14.1	507	2.6	-1,337	-6.3
Cartera Neta Ajustada Moneda Total	418,883		1,710	0.4	3,937	0.9	6,783	1.6	14,688	3.6	18,294	4.6

* No incluye FDN.

1/ Incluye ventas de cartera para manejo a través de derechos fiduciarios y ajustes por leasing operativo

2/ Incluye ajuste por titularización de cartera hipotecaria

Fuentes: Formato 281 de la Superintendencia Financiera de Colombia, Titularizadora Colombia y cálculos Banco de la República.

c. Cartera bruta en moneda legal
Variaciones anuales (%) de datos semanales

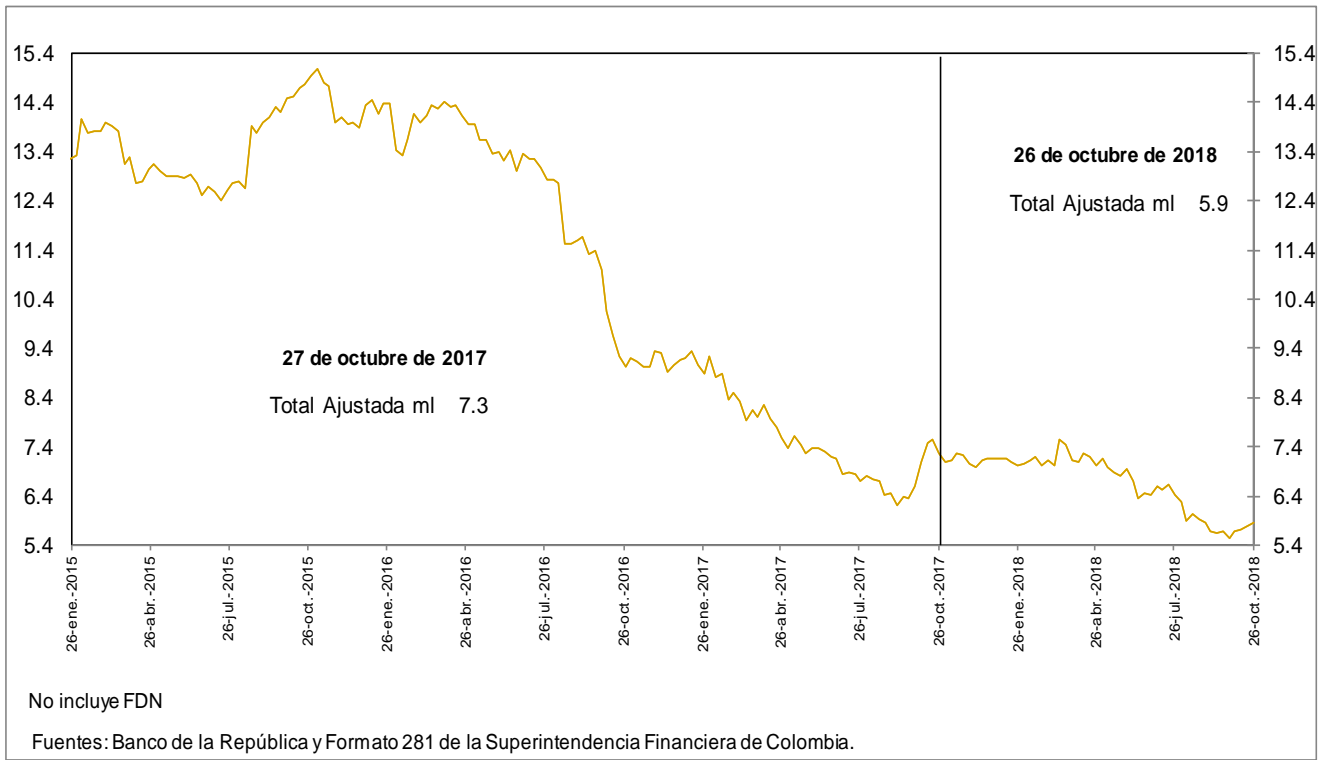

d. Cartera bruta en moneda legal por modalidad de crédito
Variaciones anuales (%) de datos semanales

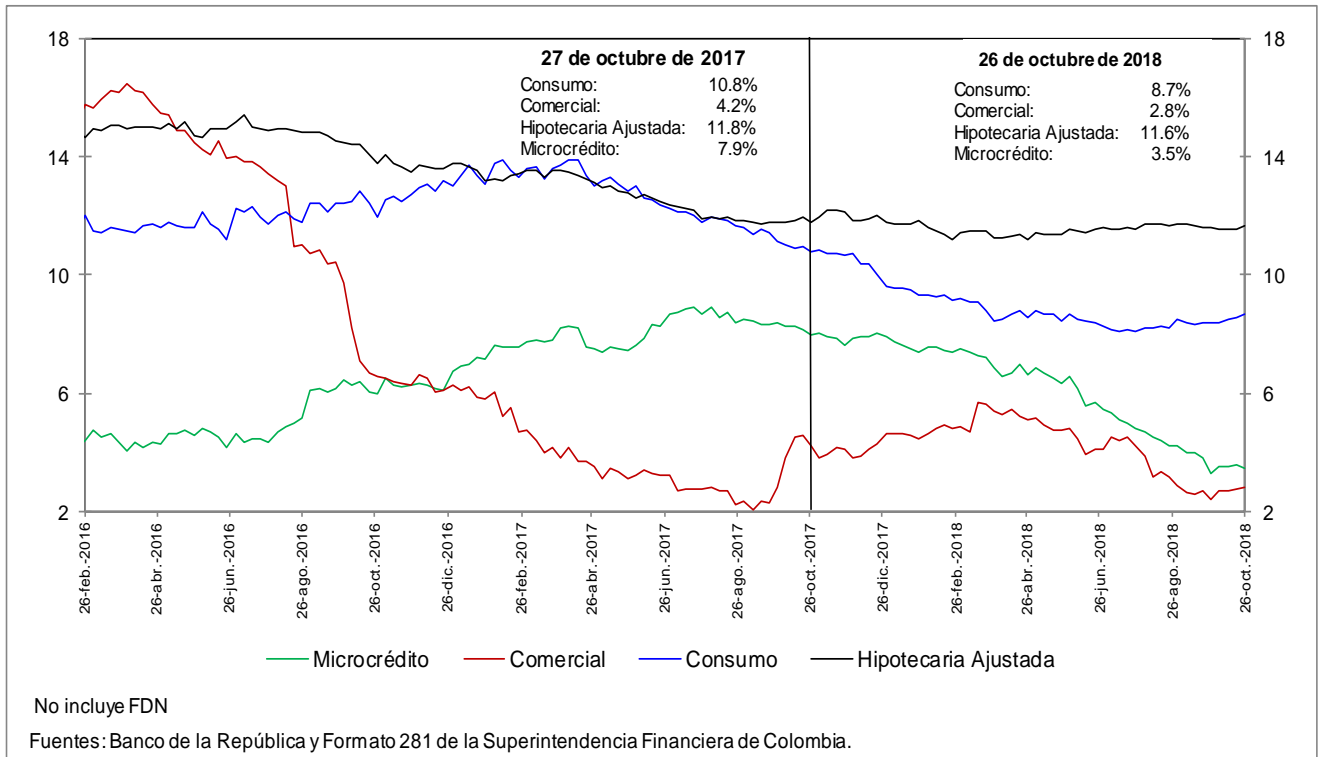

e. Cartera bruta en moneda legal por modalidad de crédito
Variaciones anualizadas últimas 13 semanas (%)

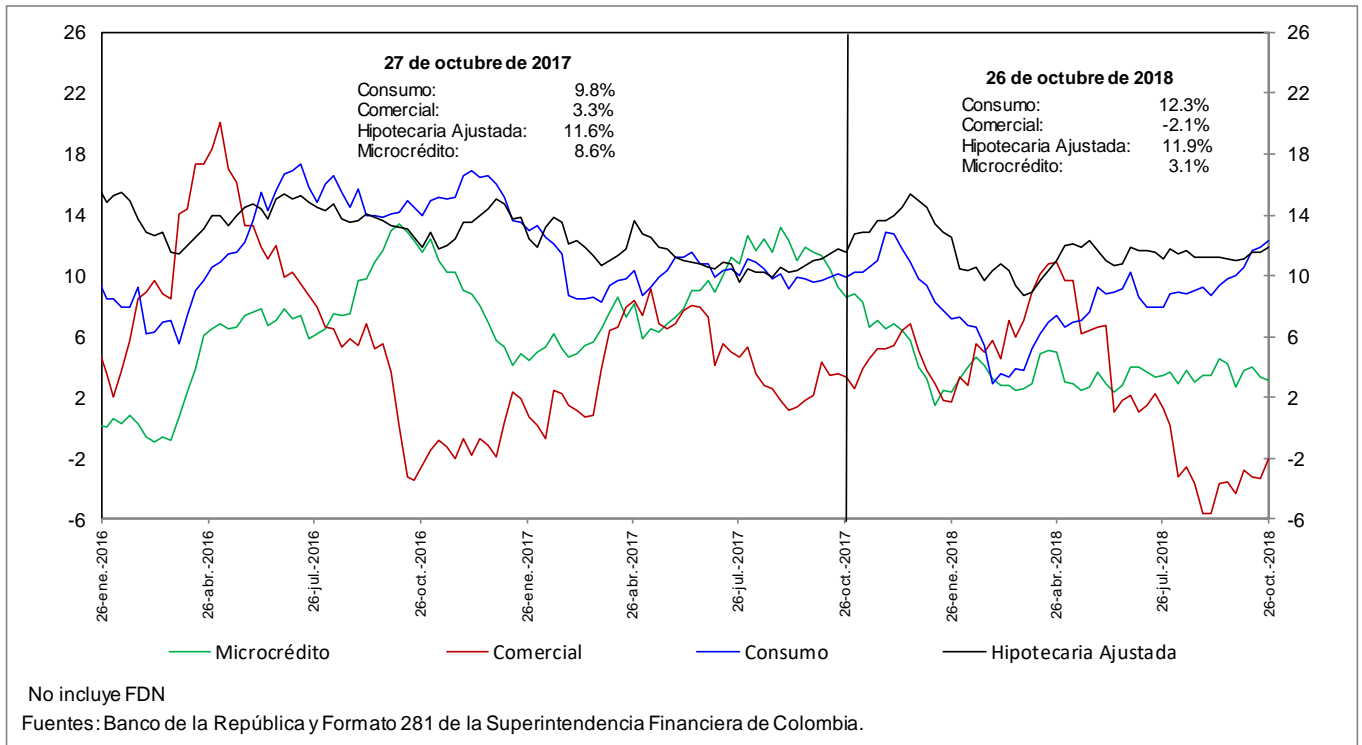

h. Cartera moneda extranjera en dólares (%)

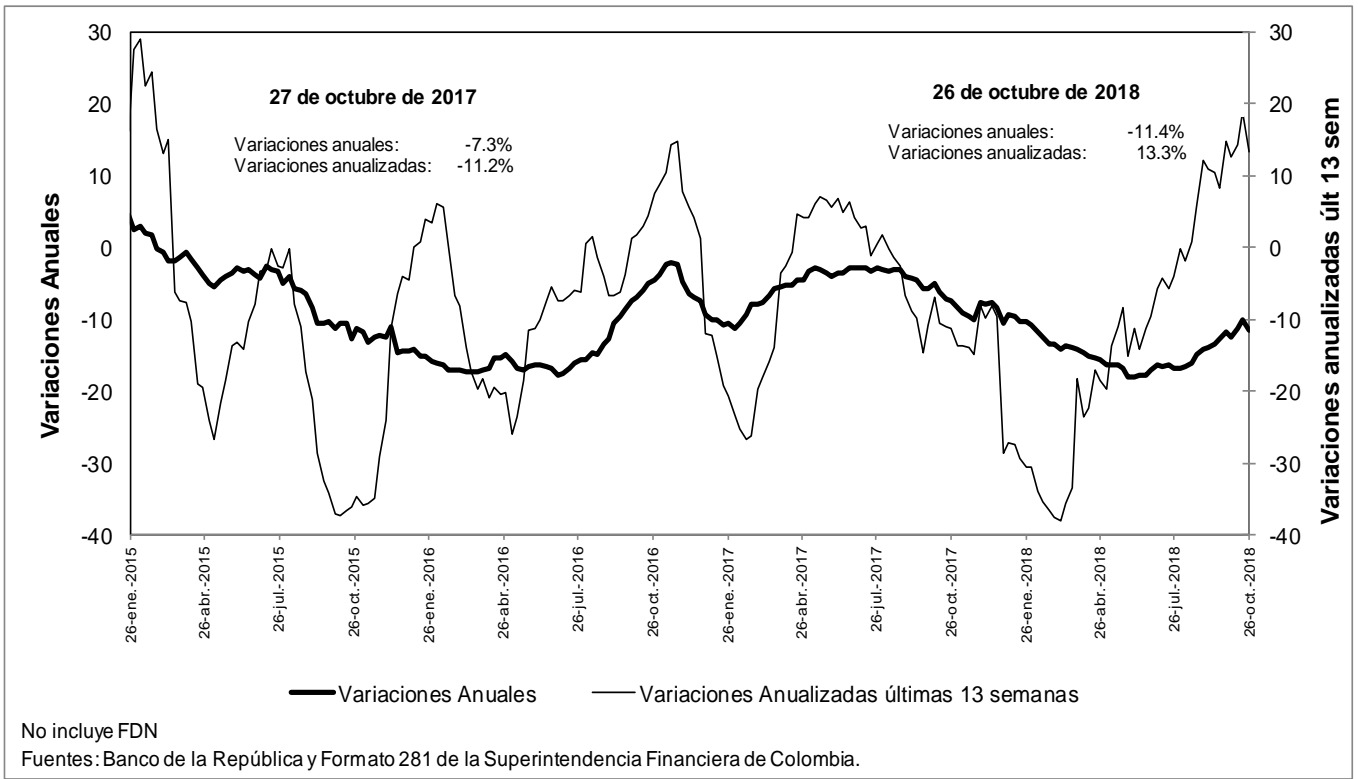

n. Bonos emitidos por los establecimientos de crédito -variación anual (%) y saldo (bill.)-

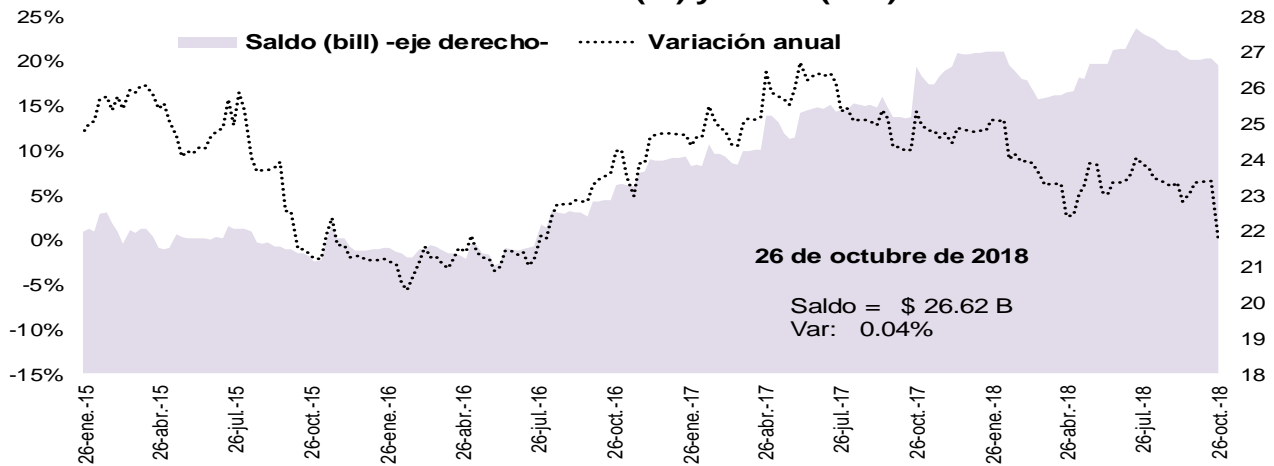

Fuente: Banco de la República, cálculos con información del formato 281 de la Superintendencia Financiera de Colombia

O. Variaciones anuales nominales y reales de agregados monetarios (Información mensual)

**Variación % anual nominal y real del efectivo y del M3
Promedio móvil de 4 semanas.**

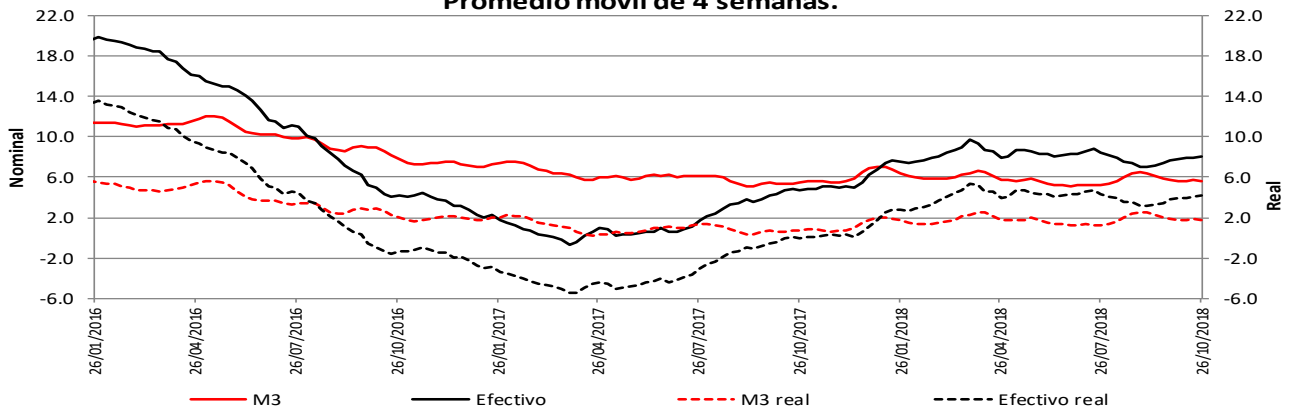

* IPC sin alimentos

Fuentes: Banco de la República y Formato 281 de la Superintendencia Financiera de Colombia.

**Variación % anual nominal y real del M3 y
la cartera bruta en ml - Promedio móvil de 4 semanas.**

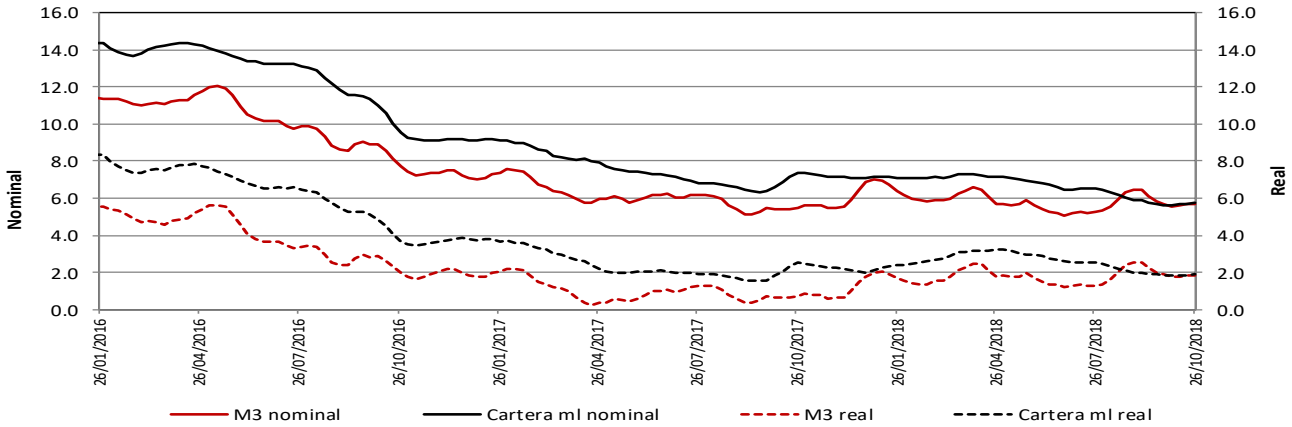

* IPC sin alimentos

Fuentes: Banco de la República y Formato 281 de la Superintendencia Financiera de Colombia.

**Variación % anual nominal y real de PSE y sus componentes
Promedio móvil de 4 semanas.**

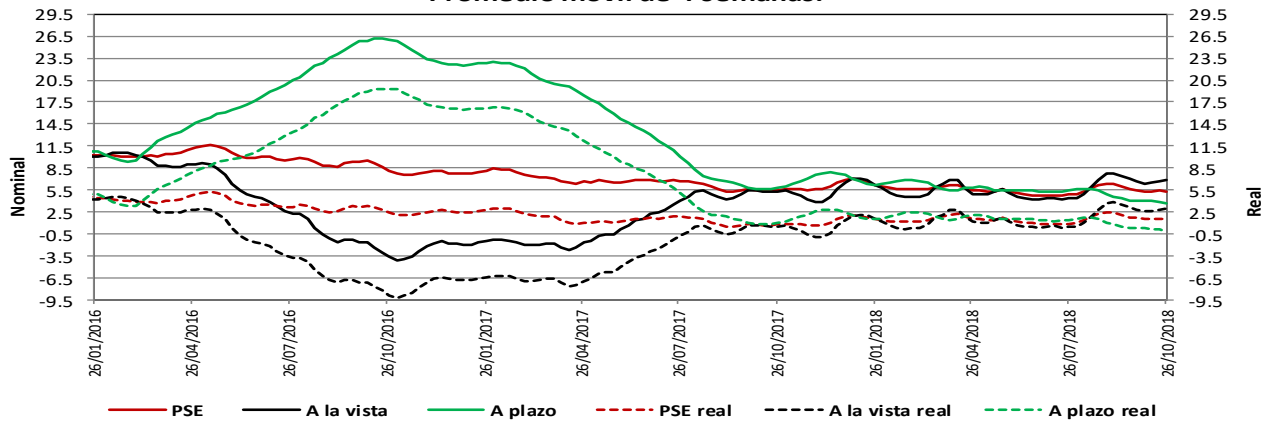

* IPC sin alimentos

Fuentes: Banco de la República y Formato 281 de la Superintendencia Financiera de Colombia.

Variación % anual nominal de la cartera en moneda nacional y sus componentes - Promedio móvil de 4 semanas

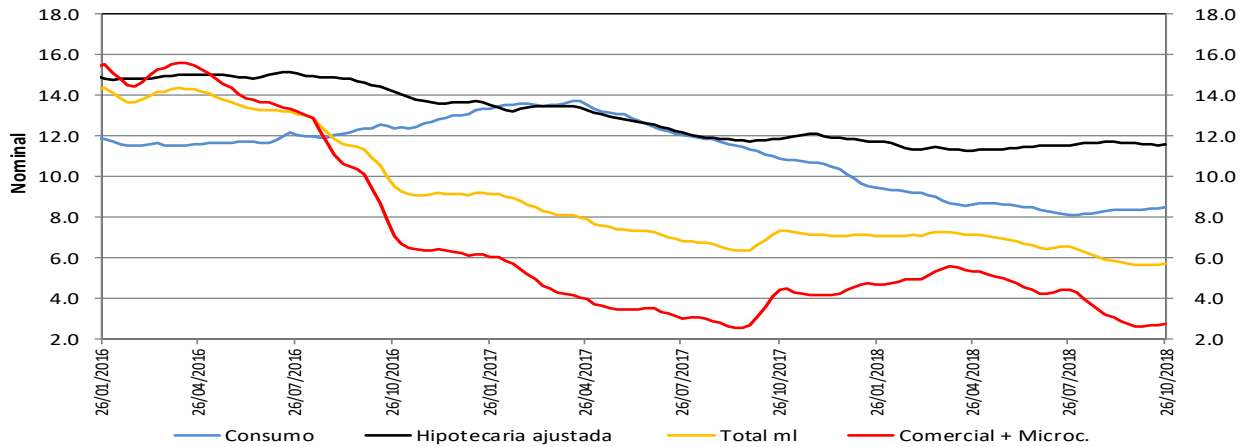

Fuentes: Banco de la República y Formato 281 de la Superintendencia Financiera de Colombia.

Variación % anual real de la cartera en moneda nacional y sus componentes - Promedio móvil de 4 semanas

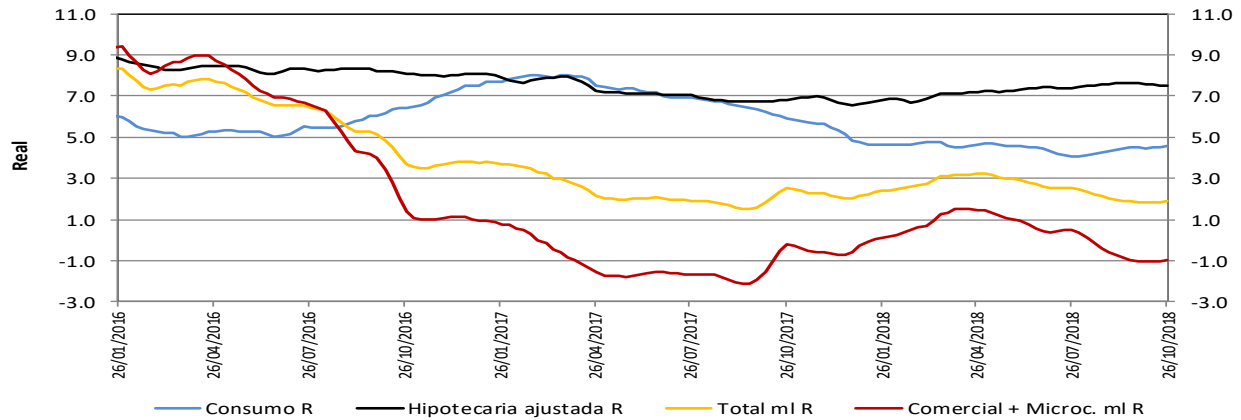

* IPC sin alimentos para el cálculo de la real.

Fuentes: Banco de la República y Formato 281 de la Superintendencia Financiera de Colombia.

Variación % anual nominal (N) y real (R) de la cartera en moneda nacional y total - Promedio móvil de 4 semanas

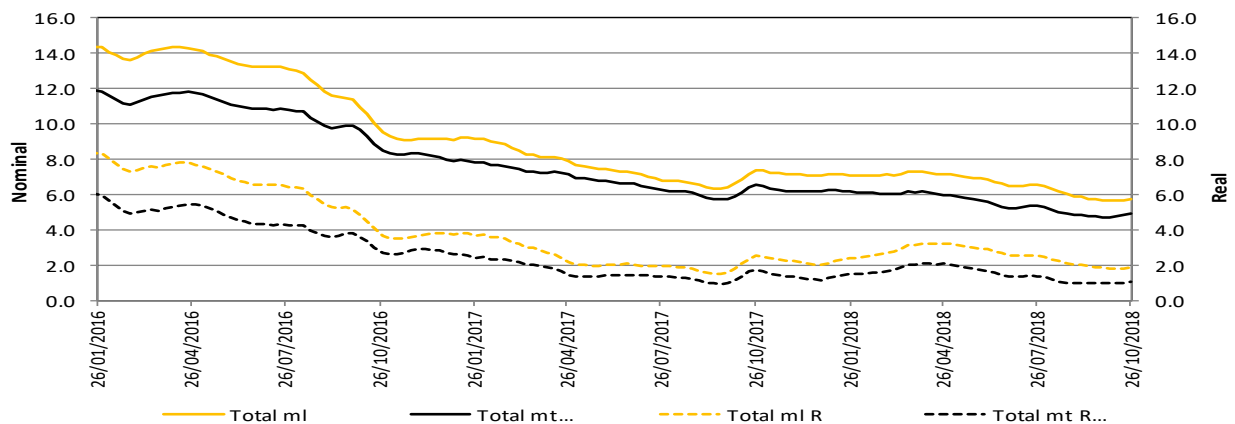

* IPC sin alimentos para el cálculo de la real.

La cartera en moneda extranjera se ajustó por tasa de cambio.

Fuentes: Banco de la República y Formato 281 de la Superintendencia Financiera de Colombia.

5. Margen de intermediación del sistema financiero

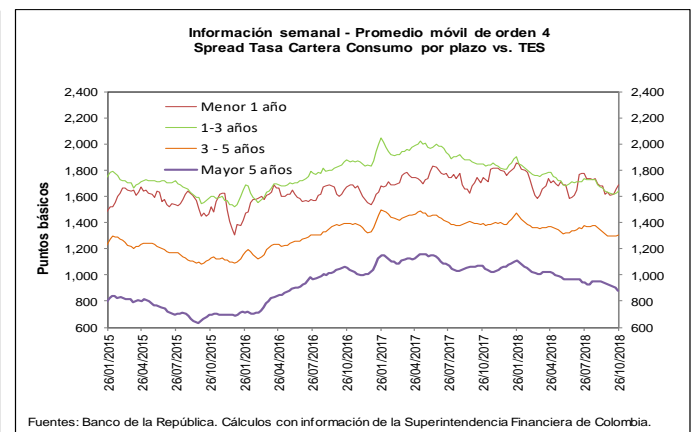
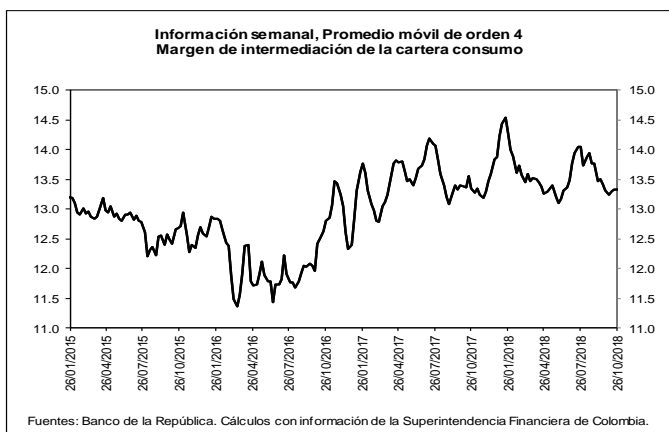
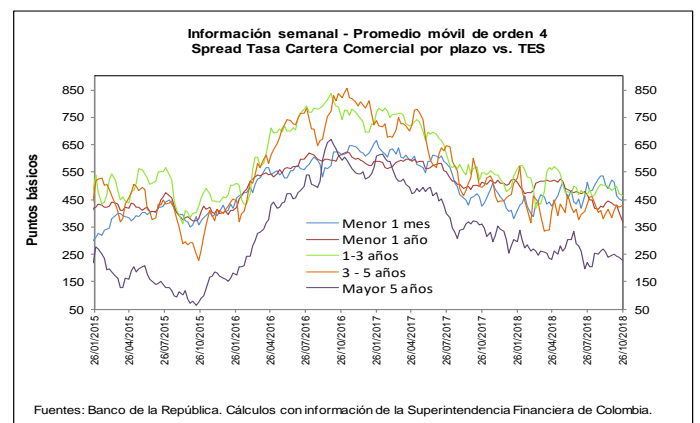
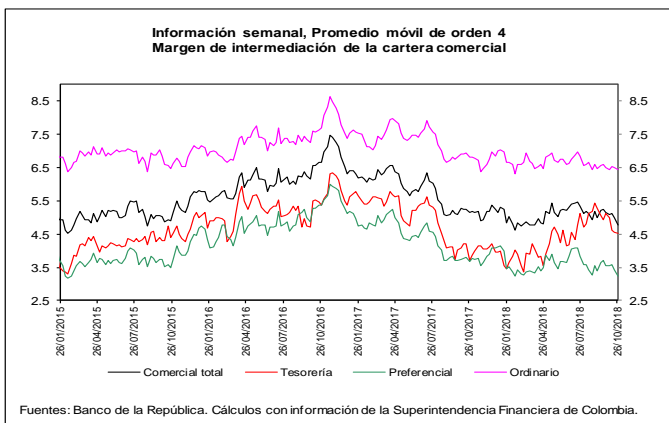
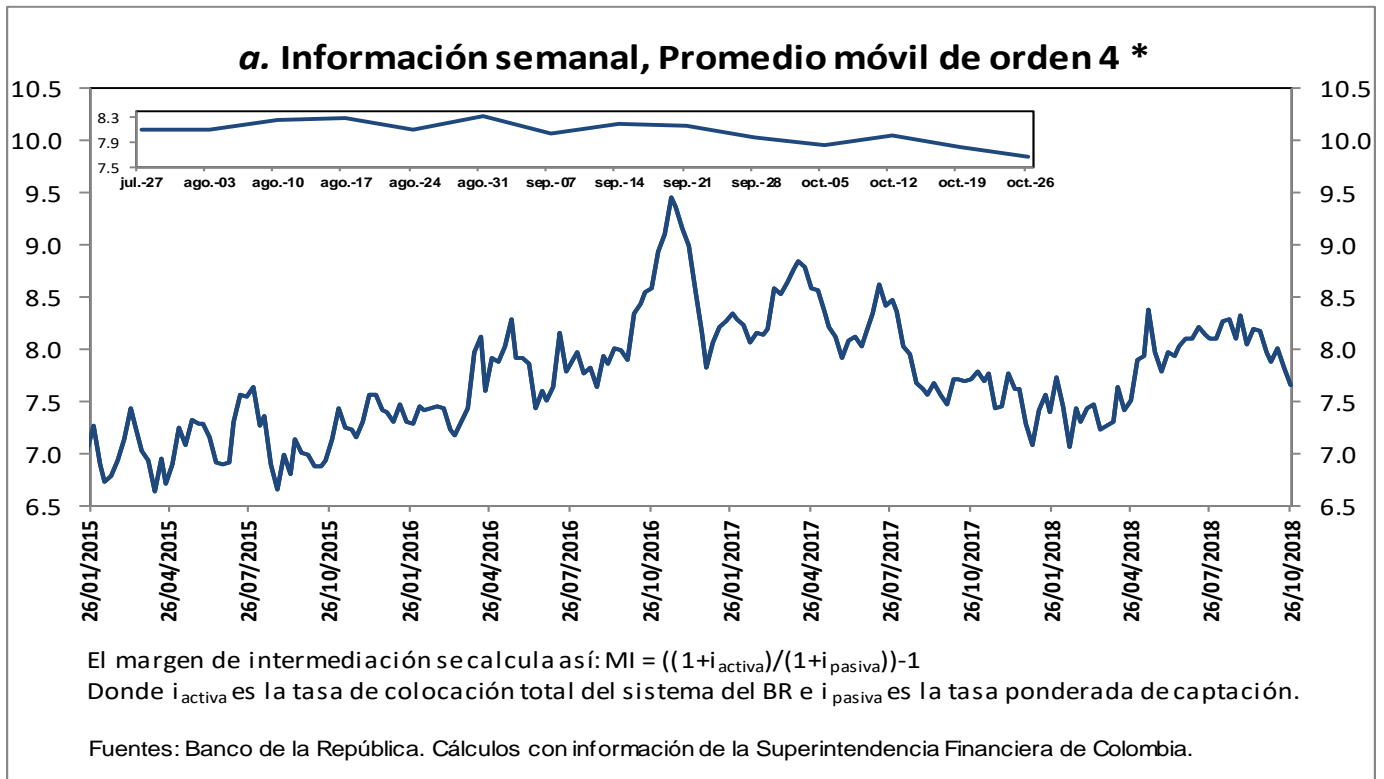

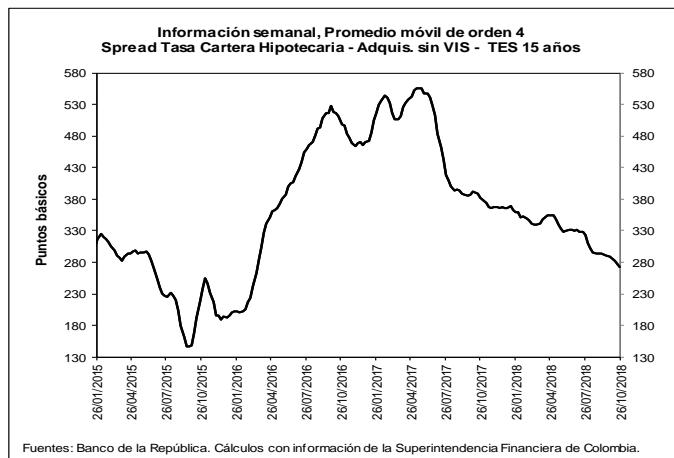
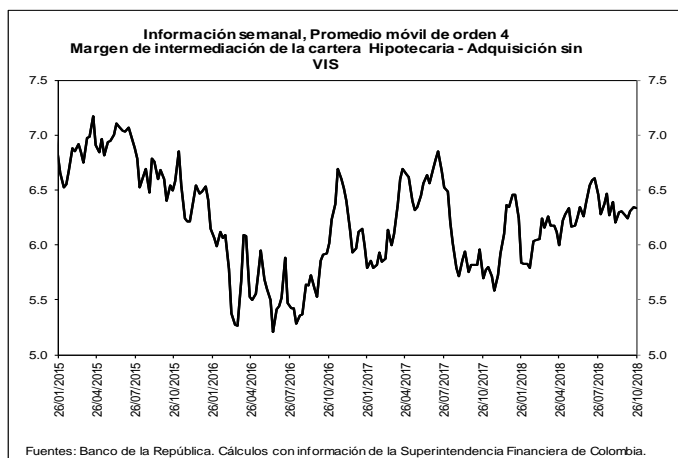

b. Spreads Tasa Cartera Comercial y Consumo por plazo vs. TES (Información semanal - Promedio móvil de orden 4)

	Fecha	Variación (pb)					
		26-oct-18	1 semana	4 semanas	13 semanas	año corrido	año completo
Spread: tasa de interés cartera - tasa TES (puntos básicos)							
Comercial							
Menor a 1 mes	444.4	(9.24)	(74.78)	(69.57)	24.61	19.45	
Menor 1 año	370.1	(34.19)	(67.99)	(98.28)	(130.11)	(142.35)	
De 1 - 3 años	464.6	(8.46)	(16.86)	(3.96)	(15.37)	(82.41)	
De 3 - 5 años	428.3	5.69	43.87	(3.22)	(28.70)	(67.57)	
Mayor 5 años	227.5	(10.77)	(17.77)	6.66	(78.08)	(133.57)	
Consumo							
Menor 1 año	1,690.2	31.55	58.08	(86.89)	(68.23)	(54.13)	
De 1 - 3 años	1,643.3	17.76	7.71	(91.89)	(163.71)	(207.70)	
De 3 - 5 años	1,304.0	9.69	3.99	(72.43)	(80.37)	(86.72)	
Mayor 5 años	883.0	(18.59)	(47.02)	(64.14)	(178.47)	(183.93)	
Vivienda							
Mayor 15 años	272.1	(6.16)	(17.20)	(51.12)	(94.65)	(109.94)	
Memo ítem (Información semanal - Promedio móvil de orden 4)							
	Monto semanal		Variación (pb)				
	mm de pesos		1 semana	4 semanas	13 semanas	año corrido	año completo
Tasas Comercial (%)							
Menor a 1 mes	8.6	82	(0.86)	(69.09)	(58.88)	26.46	(21.91)
Menor 1 año	8.3	1,587	(28.48)	(61.55)	(89.04)	(137.23)	(191.11)
De 1 - 3 años	10.0	426	(4.40)	(11.25)	(1.76)	16.18	(90.67)
De 3 - 5 años	10.3	189	9.46	50.69	(4.53)	18.09	(48.16)
Mayor 5 años	9.5	447	(5.29)	(4.72)	13.79	(11.80)	(79.00)
Tasas Consumo (%)							
Menor 1 año	21.5	11	37.25	64.51	(77.65)	(75.35)	(102.89)
De 1 - 3 años	21.7	114	21.82	13.32	(89.69)	(132.16)	(215.96)
De 3 - 5 años	19.1	508	13.47	10.82	(73.74)	(33.58)	(67.31)
Mayor 5 años	16.1	718	(13.11)	(33.98)	(57.00)	(112.18)	(129.36)
Tasas Vivienda (%)							
Mayor 15 años	10.5	235	0.16	(1.28)	(10.69)	(35.62)	(44.63)
Tasas Tes (%)							
Menor a 1 mes	4.2	n.a	8.38	5.69	10.69	1.85	(41.36)
Menor a 1 año	4.6	n.a	5.70	6.43	9.24	(7.12)	(48.76)
De 1 a 3 años	5.3	n.a	4.06	5.61	2.21	31.55	(8.26)
De 3 a 5 años	6.1	n.a	3.78	6.83	(1.32)	46.79	19.41
Mayor a 5 años	7.2	n.a	5.48	13.05	7.14	66.29	54.57
Mayor a 15 años	7.8	n.a	6.33	15.93	40.43	59.04	65.32

Fuentes: Banco de la República. Cálculos con información de la Superintendencia Financiera de Colombia.

6. Inversiones

a. Inversiones Netas de los Establecimientos de Crédito 1/ (Miles de millones de pesos y porcentajes)

(Miles de millones de pesos)	Saldo a 26/10/2018	VARIACIONES									
		SEMANAL		ÚLTIMAS 4 SEMANAS		ÚLTIMAS 13 SEMANAS		AÑO CORRIDO		ANUAL	
		ABS	%	ABS	%	ABS	%	ABS	%	ABS	%
A. Moneda Legal	92,381	-1,290	-1.4	4,064	4.6	4,191	4.8	10,091	12.3	13,246	16.7
B. Moneda Extranjera	30,577	289	1.0	694	2.3	2,113	7.4	1,857	6.5	2,372	8.4
C. TOTAL (A+B=C)	122,958	-1,001	-0.8	4,759	4.0	6,304	5.4	11,947	10.8	15,618	14.6
ITEM DE MEMORANDO											
Moneda Extranjera - En millones US\$ 2/	9,599	-235	-2.4	-455	-4.5	-281	-2.8	-25	-0.3	229	2.4
TASA REPRESENTATIVA DE MERCADO	3,185	105	3.4	213	7.2	304	10.6	201	6.7	175	5.8

b. Inversiones de los Establecimientos de Crédito en ML 1/

(Miles de millones de pesos)	Saldo a 26/10/2018	VARIACIONES									
		SEMANAL		ÚLTIMAS 4 SEMANAS		ÚLTIMAS 13 SEMANAS		AÑO CORRIDO		ANUAL	
		ABS	%	ABS	%	ABS	%	ABS	%	ABS	%
INVERSIONES NETAS	92,381	-1,290	-1.4	4,064	4.6	4,191	4.8	10,091	12.3	13,246	16.7
A. Establecimientos de crédito	92,381	-1,290	-1.4	4,064	4.6	4,191	4.8	10,091	12.3	13,246	16.7
Inversiones Brutas	92,467	-1,290	-1.4	4,062	4.6	4,180	4.7	10,087	12.2	13,253	16.7
a) Títulos de deuda:	68,119	-1,301	-1.9	1,816	2.7	1,545	2.3	6,534	10.6	8,811	14.9
Título de Tesorería - TES	53,494	-1,156	-2.1	1,947	3.8	1,871	3.6	7,560	16.5	8,941	20.1
Otros Títulos de deuda pública	4,755	-83	-1.7	43	0.9	10	0.2	182	4.0	366	8.3
Otros emisores Nacionales	9,870	-61	-0.6	-175	-1.7	-337	-3.3	-1,208	-10.9	-495	-4.8
Emisores Extranjeros	0	0	--	0	--	0	--	0	--	0	--
b) Instrumentos de patrimonio	4,328	-36	-0.8	327	8.2	544	14.4	813	23.1	1,101	34.1
c) Otras inversiones 2/	20,021	46	0.2	1,919	10.6	2,091	11.7	2,741	15.9	3,341	20.0
Deterioro	86	0	0.0	-3	-3.0	-10	-10.9	-4	-4.1	7	8.7

c. Inversiones de los Establecimientos de Crédito en ME 1/

(Miles de millones de pesos)	Saldo a 26/10/2018	VARIACIONES									
		SEMANAL		ÚLTIMAS 4 SEMANAS		ÚLTIMAS 13 SEMANAS		AÑO CORRIDO		ANUAL	
		ABS	%	ABS	%	ABS	%	ABS	%	ABS	%
INVERSIONES NETAS	30,577	289	1.0	694	2.3	2,113	7.4	1,857	6.5	2,372	8.4
A. Establecimientos de crédito	30,577	289	1.0	694	2.3	2,113	7.4	1,857	6.5	2,372	8.4
Inversiones Brutas	30,577	289	1.0	694	2.3	2,113	7.4	1,857	6.5	2,372	8.4
a) Títulos de deuda:	990	94	10.5	34	3.6	172	21.1	170	20.7	134	15.6
Título de Tesorería - TES	161	6	3.6	-76	-31.9	-62	-27.7	-79	-32.9	-107	-39.9
Otros Títulos de deuda pública	466	65	16.3	44	10.5	193	70.6	341	274.3	319	218.1
Otros emisores Nacionales	85	3	3.5	3	4.0	-79	-48.2	-41	-32.6	-46	-35.3
Emisores Extranjeros	277	20	7.8	62	29.0	121	77.0	-51	-15.6	-32	-10.4
b) Instrumentos de patrimonio	73	-5	-6.0	-9	-10.4	-27	-26.7	-36	-32.8	-9	-10.4
c) Otras inversiones 2/	29,514	200	0.7	669	2.3	1,968	7.1	1,723	6.2	2,247	8.2
Deterioro	0	0	3.4	0	7.2	0	10.6	0	6.7	0	5.8

1/ No incluye FDN

2/ Incluye inversiones en subsidiarias y filiales, en asociadas, en negocios y operaciones conjuntas y en derechos fiduciarios. Incluye ajustes por reclasificación entre monedas nacional y extranjera.

Fuentes: Formato 281 de la Superintendencia Financiera de Colombia y cálculos Banco de la República.

7. Balance consolidado de los Establecimientos de Crédito

PRINCIPALES CUENTAS DEL BALANCE DE LOS ESTABLECIMIENTOS DE CRÉDITO*

Miles de millones de pesos y porcentajes

Concepto	Saldo a		VARIACIONES									
	octubre 27	octubre 26	SEMANAL		ULTIMAS 4 SEM		ULTIMAS 13 SEM		AÑO CORRIDO		ANUAL	
	2017	2018	ABS	%	ABS	%	ABS	%	ABS	%	ABS	%
Activo Neto **	499,125	527,847	529	0.1	5,577	1.1	8,172	1.6	18,744	3.7	28,722	5.8
1. Posición propia contado 1/	3,827	1,399	-606	-31.1	1,354	-2,928.4	-1,467	-56.1	-2,159	-63.8	-2,555	-66.8
2. Reserva bancaria	28,855	31,418	3,477	12.4	676	2.2	2,397	8.3	2,105	7.2	2,563	8.9
3. Depósitos remunerados en BR	45	9	-179	-95.2	-3	-22.4	-1	-11.8	-241	-96.4	-36	-79.9
4. Cartera bruta M/L 2/	398,737	421,751	867	0.2	2,687	0.6	4,666	1.1	17,174	4.2	23,013	5.8
5. Inversiones netas M/L 3/	79,135	92,381	-1,290	-1.4	4,064	4.6	4,191	4.8	10,091	12.3	13,246	16.7
6. Otros activos netos	-11,475	-19,111	-1,740	10.0	-3,201	20.2	-1,615	9.4	-8,226	76.8	-7,510	65.4
Pasivo + Patrimonio	499,125	527,847	529	0.1	5,577	1.1	8,172	1.6	18,744	3.7	28,722	5.8
Pasivo: Repos BR + PSE	414,491	434,860	829	0.2	4,083	0.9	3,676	0.9	12,528	3.0	20,370	4.9
1. Repos BR	9,154	8,669	-2,270	-20.8	1,562	22.0	4,003	85.8	4,496	107.7	-485	-5.3
2. PSE	405,337	426,191	3,100	0.7	2,521	0.6	-327	-0.1	8,033	1.9	20,854	5.1
Cuenta corriente	44,789	48,503	2,219	4.8	1,957	4.2	955	2.0	-538	-1.1	3,714	8.3
Ahorros	161,040	172,316	2,209	1.3	3,062	1.8	1,994	1.2	3,573	2.1	11,276	7.0
CDT + bonos	188,370	193,774	-717	-0.4	-674	-0.3	-1,839	-0.9	6,986	3.7	5,404	2.9
Depósitos fiduciarios (impuestos y otros conceptos)	6,829	7,272	-784	-9.7	-1,139	-13.5	-1,304	-15.2	647	9.8	443	6.5
Depósitos a la vista	4,308	4,326	172	4.2	-686	-13.7	-134	-3.0	-2,636	-37.9	18	0.4
Repos con el sector real	0	0	0	--	0	--	0	--	0	--	0	--
Patrimonio	84,634	92,986	-300	-0.3	1,494	1.6	4,496	5.1	6,215	7.2	8,352	9.9

* No incluye FDN. A partir de la semana del 9 de diciembre de 2016 se incluyen en toda la serie los bonos denominados en pesos emitidos en el exterior por Findeter en 2014.

** Neto de cuentas del pasivo diferentes a Repos con BR y PSE.

1/ No incluye comisionistas de Bolsa. Las variaciones absolutas corresponden a las variaciones en dólares multiplicadas por la tasa de cambio promedio del periodo.

2/ La cartera corresponde a las cifras de balance de los establecimientos de crédito con ajuste por cartera administrada a través de derechos fiduciarios entre el 2 de enero de 2015 y el 21 de octubre de 2016, la cual se incluye como parte de este rubro. A partir del 28 de octubre de 2016, esta cartera nuevamente se encuentra dentro de las cifras de balance como cartera de los establecimientos de crédito.

3/ Las inversiones corresponden a las cifras de balance de los establecimientos de crédito con ajuste por cartera administrada a través de derechos fiduciarios entre el 2 de enero de 2015 y el 21 de octubre de 2016, la cual se resta de este saldo. A partir del 28 de octubre de 2016, este ajuste se elimina porque el saldo por este concepto se encuentra registrado como cartera. Adicionalmente, el saldo de inversiones que se presenta en este cuadro contiene ajustes entre el 2 de enero de 2015 y el 8 de enero de 2016 por composición entre monedas de inversiones en subsidiarias y filiales.

Nota: Los Fiduciarios corresponden a servicios bancarios de recaudo.

Fuentes: Formato 281 de la Superintendencia Financiera de Colombia y cálculos Banco de la República.

8. Activos externos netos y el mercado cambiario

a. Reservas Internacionales

RESERVAS INTERNACIONALES (Millones de dólares)

Concepto	2017	2018		
	Acum Año dic 29	Acum Año sep 28	Acum Año** nov 2	Acum mes** nov 2
SALDO				
I. Reservas Internacionales Brutas *	47,637	47,520	47,565	
II. Pasivos de Corto Plazo	8	8	9	
III. Reservas Internacionales Netas (I-II) *	47,629	47,512	47,556	
VARIACIÓN				
I. Reservas Internacionales Brutas	954	(117)	(72)	46
Pasivos de Corto Plazo	0	0	1	1
II. Reservas Internacionales Netas	954	(117)	(73)	44
Causaciones y Valuaciones	544	(469)	(666)	(197)
Pasivos con Residentes	20	(44)	(21)	23
Opciones call por ejercer	0	0	0	0
MEMO - ITEM				
Saldo Reservas internacionales brutas sin FLAR *	47,139	47,015	47,061	
Causaciones, Valuaciones y Provisiones (deterioro)**	(8)	(477)	(674)	
Pasivos con Residentes	108	64	87	
Opciones call por ejercer	0	0	0	

* Para efectos de reporte al FMI se excluyen los aportes al Fondo Latinoamericano de Reservas FLAR del saldo de reservas internacionales, sin embargo, en la información contable del Banco de la República los aportes al FLAR continúan formando parte de los activos de reservas.

** Incluye el deterioro por operaciones de convenios de Aladi.

Fuente: Banco de la República

b. Posición Propia y Posición Propia de Contado

millones de USD	12-oct-18	Variación 1 semana	Variación 4 semanas	Variación año corrido	Variación 1 año	Var. Cierre Trim. Ant.
PPC	352	-178	-79	-868	-1,277	-429
<i>Activo (PPC)</i>	9,788	-143	119	-1,551	-2,761	-143
<i>Pasivo (PPC)</i>	9,436	35	198	-683	-1,483	286
Derechos Netos a Futuro (DNF)	-489	82	44	825	1,171	-6
Derechos Netos por Opciones (DNO)	429	73	102	403	431	368
Otros Activos Netos (OAN)	1,763	-13	-52	-646	-689	29
PP	2,051	-37	11	-290	-368	-42

PPC/PT	1.2%
PP/PT	7.0%

DNF: Derechos a Futuro - Obligaciones a Futuro

DNO: Derechos por Opciones - Obligaciones por Opciones

OAN: Otros activos en m/e - otros pasivos en m/e

Fuente: Superintendencia Financiera de Colombia. Cálculos: Banco de la República.

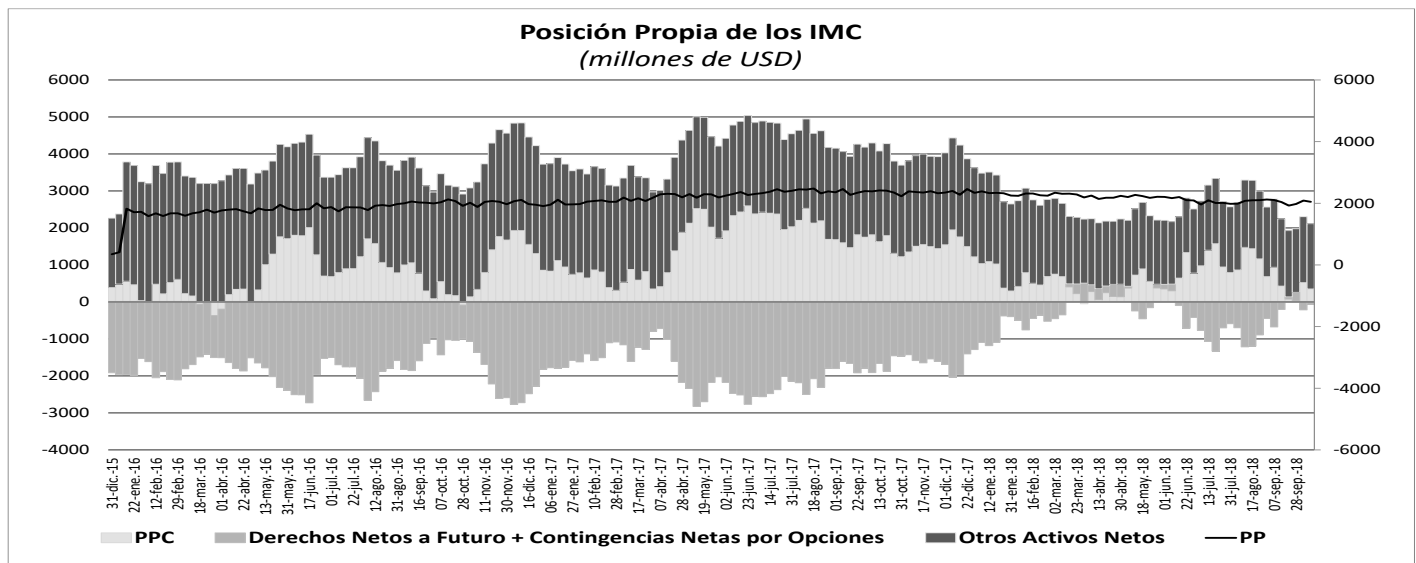

10. Mercados Financieros

a. Evolución durante la semana

Durante la semana el VIX presentó una disminución de 19,25% y se ubicó en 19,5. Por su parte el precio del WTI pasó de USD\$67,59 a USD\$63,14 (-6,58%), mientras que el precio del Brent cerró en USD\$72,83 por barril (-6,17%). Durante la semana los principales datos que impactaron los mercados financieros fueron:

En Estados Unidos:

- La tasa de desempleo de octubre se mantuvo en mínimos históricos de 49 años en 3,7% (Esp.: 3,7%). Asimismo, el cambio en nóminas no agrícolas aumentó de 118 mil a 250 mil (Esp.: 200 mil).
- El deflactor del Gasto en Consumo Personal (PCE deflactor por sus siglas en inglés) de septiembre se ubicó en 2,0%, mientras que en el mes anterior se había ubicado en 2,2% (Esp.: 2,0%). Por su parte, el gasto personal incrementó 0,4% anual durante septiembre (Esp.: 0,4%).
- El ISM manufacturero de octubre disminuyó de 59,8 a 57,7, mientras que el dato esperado era de 59,0. Asimismo, el PMI de fabricación final de octubre disminuyó de 55,9 a 55,7 (Esp.: 55,8).
- La confianza del consumidor del *Conference Board* subió en octubre a un máximo de 18 años, impulsada en gran medida por un sólido mercado laboral y se ubicó 137,9. Economistas proyectaban que el índice de confianza del consumidor bajara a una lectura de 135,9 este mes desde un 138,4 reportado originalmente para septiembre.

En Europa:

- En su reunión del 1 de noviembre del 2018, el Banco Central de Inglaterra decidió mantener la tasa de política monetaria en 0,75%, en línea con lo esperado por los analistas. En el comunicado oficial el comité de política monetaria manifestó que, si las proyecciones del informe de inflación de noviembre se cumplen, será apropiado un endurecimiento de la política monetaria a “un ritmo gradual y de un alcance limitado”.
- El PIB de la eurozona en el tercer trimestre incrementó 1,7%, por debajo de lo esperado por los analistas (1,8%). No obstante, el dato del trimestre anterior fue revisado al alza desde 2,1% hasta 2,2%. Asimismo, la estimación de la inflación de octubre de la eurozona se ubicó en 2,2% (Esp.: 2,2%).
- La tasa de desempleo de Alemania de octubre se ubicó en 2,5%, la cual fue superior a la lectura del mes anterior (2,3%) y al consenso de los analistas (2,4%). Por otra parte, el PIB de Italia se expandió 0,8% durante el tercer trimestre (Ant.: 1,2%; Esp.: 1,0%).

En Asia:

- El Banco de Japón mantuvo inalterada su política monetaria y recortó levemente los pronósticos de inflación, asegurando que se mantendrá por debajo de 2% al menos hasta 2021, en medio de la incertidumbre por las fricciones comerciales, lo que reforzó las expectativas de que la entidad no tiene prisa por reducir su programa de estímulo.
- La producción industrial de Japón disminuyó 2,9% anual en septiembre, mientras que en el mes anterior incrementó 0,2%. Asimismo, el PMI de fabricación disminuyó de 53,1 en septiembre a 52,9 en octubre.
- El PMI de fabricación de China disminuyó de 50,8 en septiembre a 50,2 en octubre (Esp.: 50,6). Asimismo, el PMI no de fabricación disminuyó de 54,9 en septiembre a 53,9 en octubre (Esp.: 54,69).

Latinoamérica:

- La deuda neta como proporción del PIB en septiembre de Brasil pasó de 51,2% a 52,2% (Esp.: 51,8%). Por su parte, el Banco Central mantuvo la tasa de referencia Selic sin cambios en 6,5% como se esperaba.
- El PIB desestacionalizado de México incrementó 0,9% trimestral durante el tercer trimestre (Esp.: 0,5%). La agencia Fitch mantuvo la calificación de México en "BBB+", pero revisó su panorama a negativo desde estable. De acuerdo con la calificadora «la revisión refleja el deterioro en el balance de los riesgos que enfrenta el perfil crediticio de México asociado con (...) la incertidumbre y el deterioro de las políticas de la administración entrante, y los riesgos crecientes de pasivos contingentes (...) de Pemex».
- El DANE informó que en octubre se registró una cifra de inflación de 0,12% debido al aumento de los precios de la vivienda y el transporte. La cifra se ubicó por debajo del estimado de los analistas y del alza de 0,16% de septiembre. Entre enero y octubre, los precios al consumidor acumularon un alza de 2,75%, en comparación con el 3,50% del mismo periodo del año pasado. En los últimos 12 meses hasta octubre la inflación acumuló un alza de 3,33%, por debajo del 4,05% en el mismo periodo del 2017. La tasa de desempleo nacional de Colombia durante septiembre aumentó de 9,2% a 9,5%.

b. Tasas de interés de Bancos Centrales

	Tasa de interés vigente			
	Actual (a) 02 de noviembre	Semana anterior 26 de octubre	4 sem atrás 02 de octubre	Un año atrás
Estados Unidos	2 - 2,25	2 - 2,25	2 - 2,25	1 - 1,25
Zona Euro	0,00	0,00	0,00	0,00
Japón =	0,10	0,10	0,10	0,10
Reino Unido =	0,75	0,75	0,75	0,25
Canadá	1,75	1,75	1,50	1,00
Brasil =	6,50	6,50	6,50	7,50
México	7,75	7,75	7,75	7,00
Colombia	4,25	4,25	4,25	5,00
Chile	2,75	2,75	2,50	2,50
Argentina*	68,52	71,76	69,47	27,75
Perú	2,75	2,75	2,75	3,50
Australia	1,50	1,50	1,50	1,50
Nueva Zelanda	1,75	1,75	1,75	1,75
Malasia	3,25	3,25	3,25	3,00
Sudáfrica	6,50	6,50	6,50	6,75
Turquía	24,00	24,00	24,00	8,00
India	6,50	6,50	6,50	6,00
Rusia	7,50	7,50	7,50	8,25
China	4,35	4,35	4,35	4,35
Suiza	-1,25 a -0,25	-1,25 - -0,25	-1,25 - -0,25	-1,25 - -0,25
Indonesia	5,75	5,75	5,75	3,58
Noruega	0,75	0,75	0,75	0,50

*El BCRA anunció el 28/09/2018 que el crecimiento de la base monetaria será nulo hasta junio del 2019. Por tanto, esta tasa es calculada diariamente como el promedio de las tasas negociadas de las LELIQ con las entidades financieras, pero no será menor a 60%.

c. Inflación observada y expectativas de inflación

	Tasa actual y meta de inflación			Encuesta de expectativas de inflación anual a diciembre del 2018			
	02 de noviembre			BLOOMBERG		BANCOS CENTRALES	
	Inflación (b)	Tasa de interés real [(1+a)/(1+b)]-1	Meta de Inflación 2017	Fecha de la encuesta	Resultado	Fecha de la encuesta	Resultado
Estados Unidos (Sep)	2,30	-0,05	2,00	02/11/2018	2,50	-	-
Zona Euro (Oct) ↑	2,20	-2,15	2,00	02/11/2018	2,00	2018-3	1,70
Japón (Sep)	1,20	-1,09	2,00	02/11/2018	0,90	-	-
Reino Unido (Sep)	2,40	-1,61	2,00	02/11/2018	2,45	sep-18	3,00
Canadá (Sep)	2,20	-0,44	1,00 - 3,00	02/11/2018	2,50	-	-
Brasil (Sep)	4,53	1,88	2,50 - 6,50	02/11/2018	4,48	oct-18	4,45
México (Sep)	5,02	2,60	2,00 - 4,00	02/11/2018	4,56	oct-18	4,56
Colombia (Oct) ↑	3,33	0,89	2,00 - 4,00	02/11/2018	3,30	oct-18	3,30
Chile (Sep)	3,10	-0,34	2,00 - 4,00	02/11/2018	2,93	oct-18	3,00
Argentina (Sep)	40,50	19,94	8,00 - 12,00	02/11/2018	33,25	oct-18	44,80
Perú (Oct) ↑	1,84	0,89	1,00 - 3,00	02/11/2018	2,20	ago-18	2,25
Australia (Jun)	1,90	-0,39	2,00 - 3,00	02/11/2018	2,00	jun-18	2,2
Nueva Zelanda (Sep)	1,90	-0,15	1,00 - 3,00	02/11/2018	2,00	jun-18	1,80
Malasia (Sep)	0,30	2,94	-	02/11/2018	0,82	-	-
Sudáfrica (Sep)	4,90	1,53	3,00 - 6,00	02/11/2018	5,25	sep-18	5,20
Turquía (Oct) ↑	25,24	-0,99	3,00 - 7,00	02/11/2018	21,40	ago-18	19,95
India (Sep)	3,77	2,63	2,00 - 6,00	-	-	-	-
Rusia (Sep)	3,40	3,97	4,00	02/11/2018	3,90	-	-
China (Sep)	2,50	1,80	3,00	02/11/2018	2,40	-	-
Irlanda (Sep)	0,90	-0,89	2,00	02/11/2018	0,50	-	-
Portugal (Oct) ↑	1,00	-0,99	2,00	-	-	-	-
Grecia (Sep)	1,09	-1,08	2,00	-	-	-	-
Suiza (Oct) ↑	1,10	-1,34	2,00	-	-	-	-
Indonesia (Oct) ↑	3,16	2,51	3,50 - 5,50	02/11/2018	3,70	2018-II	3,66
Noruega (Sep)	3,40	-2,56	2,50	02/11/2018	3,10	-	-

d. Tasas de los mercados monetarios internacionales

	Plazo	Tasa actual (a) 02 de noviembre	Semana anterior (b) 26 de octubre	4 sem atrás	29 de Diciembre de 2017	Un año atrás	Variación p.b. última semana (a-b)
FEDERAL FUND	1 Día	2,19	2,20	2,18	1,33	1,16	-1,0
LIBOR	1Día	2,17	2,18	2,18	1,43	1,18	-0,2
LIBOR	1 Semana	2,21	2,22	2,21	1,48	1,20	-0,4
LIBOR	1 Mes	2,32	2,30	2,27	1,56	1,24	2,1
LIBOR	3 Meses	2,59	2,52	2,41	1,69	1,39	7,2
EUR LIBOR	1 Día	-0,45	-0,46	-0,45	-0,44	-0,43	0,3
EUR LIBOR	1 Semana	-0,44	-0,44	-0,43	-0,42	-0,42	-0,2
EUR LIBOR	1 Mes	-0,40	-0,41	-0,40	-0,41	-0,40	0,2
EUR LIBOR	3 Meses	-0,35	-0,35	-0,36	-0,38	-0,38	0,0

Fuente: Bloomberg

Federal fund rate: Tasa interbancaria overnight a la cual los bancos miembros de sistema de la Reserva Federal de los Estados Unidos se prestan el exceso de reservas sin exigir garantía como contrapartida.

Libor: Tasa de interés interbancaria que se aplica en el mercado de capitales de Londres. Esta tasa se construye a partir de las cotizaciones (punta de oferta) que presentan los bancos con mejor calidad crediticia a las 11:00 a.m. hora en Londres, para los diferentes plazos. En el documento se presenta la tasa de referencia para transacciones en dólares. EUR libor: Tasa de interés interbancaria para las transacciones en Euros que se aplica en el mercado de capitales de Londres. Esta tasa se construye a partir de las cotizaciones (punta de oferta) que presentan los bancos con mejor calidad crediticia a las 11:00 a.m. hora en Londres, para los diferentes plazos.

e. Bonos del tesoro americano

BONOS DEL TESORO AMERICANO ^{1/}	Tasa actual (a) 02 de noviembre	Semana anterior (b) 26 de octubre	4 sem atrás	29 de Diciembre de 2017	Un año atrás	Variación p.b. última semana (a-b)
0,25	2,31	2,32	2,21	1,38	1,16	-0,51
0,5	2,50	2,47	2,40	1,53	1,29	3,00
2	2,91	2,81	2,81	1,89	1,61	9,7
5	3,03	2,91	2,95	2,21	2,00	12,6
10	3,21	3,08	3,06	2,41	2,35	13,7
30	3,46	3,31	3,22	2,74	2,83	14,4

^{1/} Bonos genéricos de Bloomberg

Fuente: Bloomberg

f. Spread de deuda soberana*

EMBI (Emerging Market Bond Index) ^{1/}	Spread actual (a) 02 de noviembre	Semana anterior (b) 26 de octubre	4 sem atrás 02 de octubre	29 de Diciembre de 2017	Un año atrás	Variación última semana (a-b)	Variación porcentual última semana (a/b)-1
Plus soberanos	395	413	390	329	323	-17	-4,2%
Colombia	182	190	168	174	184	-8	-4,2%
Argentina	609	672	630	350	361	-63	-9,4%
Brasil	245	263	282	234	237	-18	-6,8%
México	297	287	257	245	247	10	3,5%
Perú	148	157	133	137	139	-9	-5,7%
Venezuela	5950	6325	5819	5759	3082	-375	-5,9%
Turquía	435	440	428	286	307	-5	-1,1%
Sudáfrica	298	300	263	218	253	-2	-0,7%

^{1/} Bonos genéricos de Bloomberg

Fuente: Bloomberg

EMBI plus: Emerging Markets Bond Index - EMBI + - es un índice creado por JP Morgan que mide los retornos totales de los instrumentos de deuda externa de los países emergentes, incluyendo bonos Brady en dólares y en otras monedas, préstamos, Eurobonos e instrumentos de deuda local denominados en dólares. Este indicador está concentrado en instrumentos de las tres principales economías de Latinoamérica (Brasil, México y Argentina) con una ponderación de 68%, dejando el resto para los otros países Latinoamericanos. Para el desarrollo de este informe, se considera el spread de dicho portafolio EMBI, sobre la curva cero cupón de los treasuries. EMBI plus país: Emerging Markets Bond Index (EMBI +) calculado bajo los mismos criterios del EMBI PLUS considerando únicamente los títulos del respectivo país. Para el desarrollo de este informe, se considera el spread de dicho portafolio EMBI, sobre la curva cero cupón de los treasuries

*A partir del 01/10/2018 los tickers de Bloomberg de Colombia, México, Brasil, Argentina y Perú corresponden a ELI GCOL index, ELI GMXN index y ELI GBRL index, ELI GARL index y ELI GPER index, respectivamente.

g. TED (Libor 3 Meses –T-bills 3 Meses)

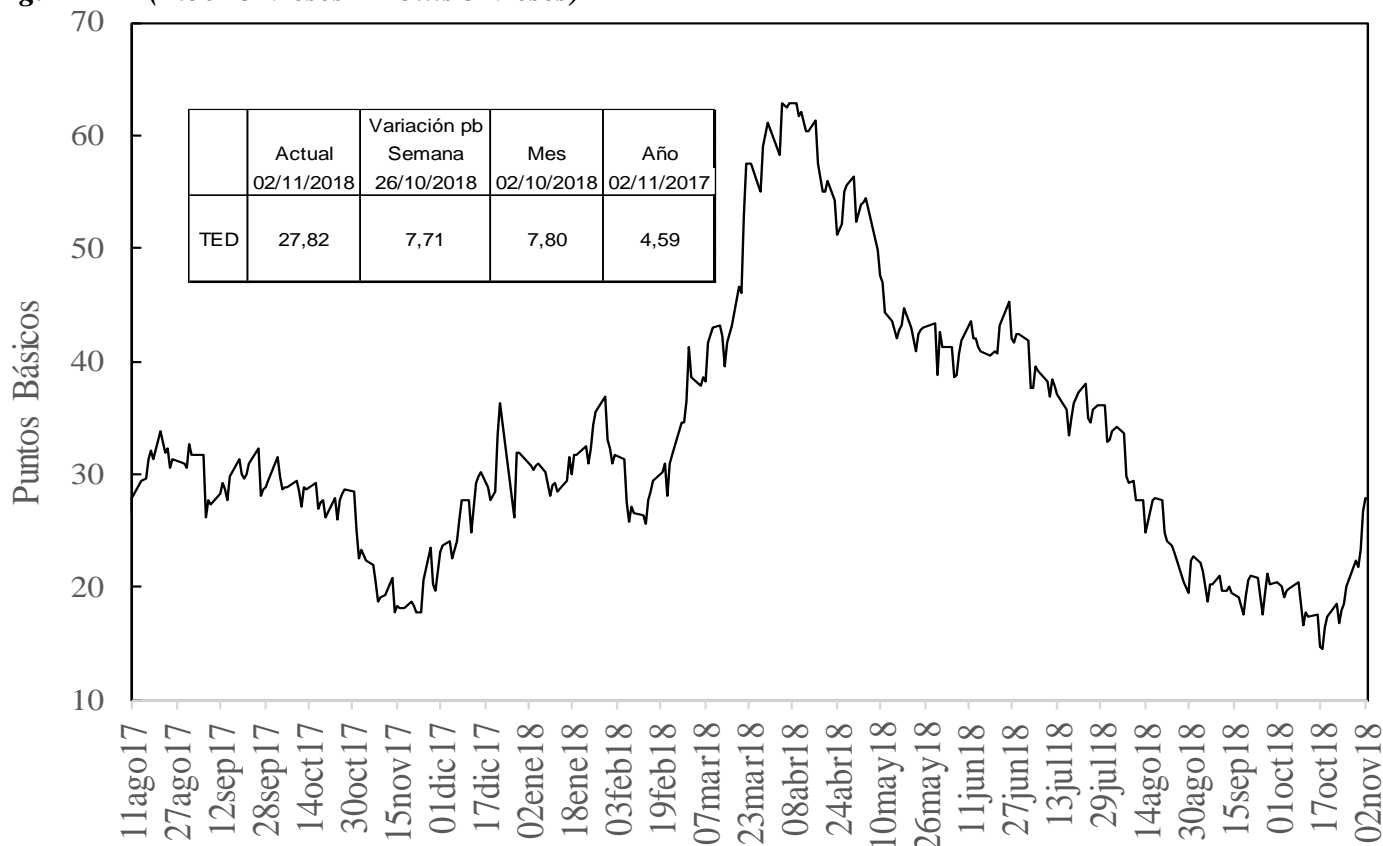

Fuente: Bloomberg, DODM

h. Embi plus, embi Colombia, CDS, coeficientes de aversión al riesgo y yankees*

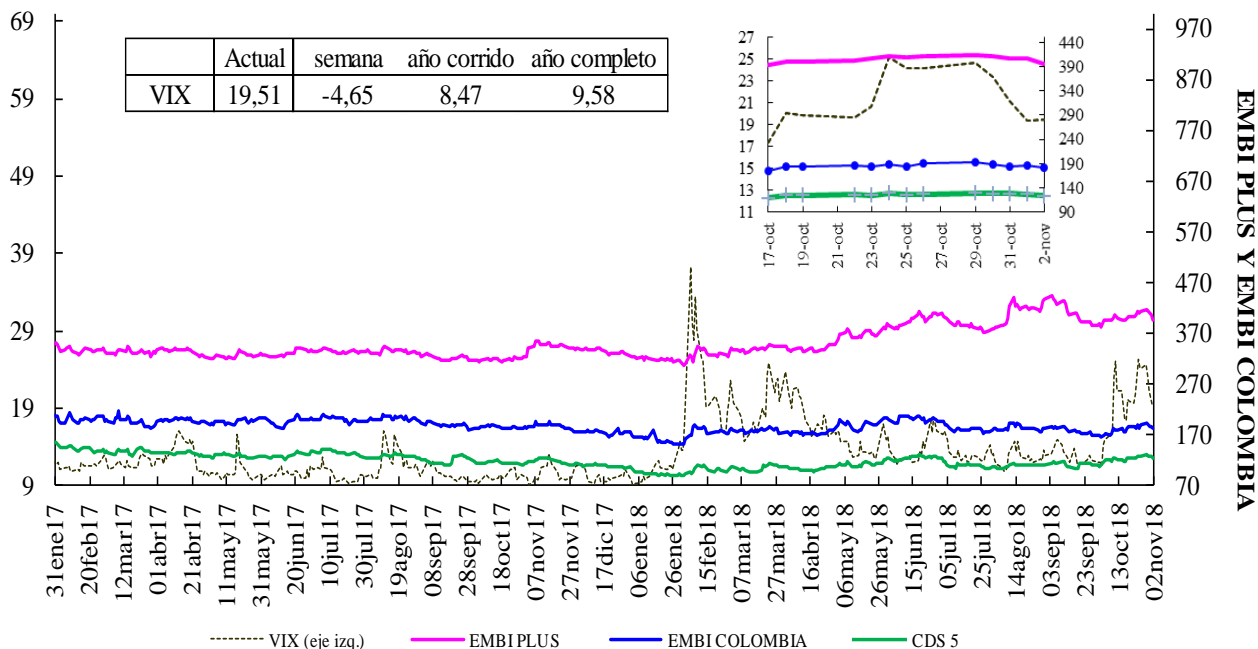

VIX: Índice de volatilidad del "Chicago Board Options Exchange SPX", que refleja la volatilidad implícita en las opciones sobre las acciones que componen el S&P 500. Se utiliza como un indicador que mide la aversión al riesgo de los inversionista
 *El ticker del EMBI de Colombia en Bloomberg corresponde a ELI GCOL index

EMBI-CDS 1-CDS 10-CDS 5

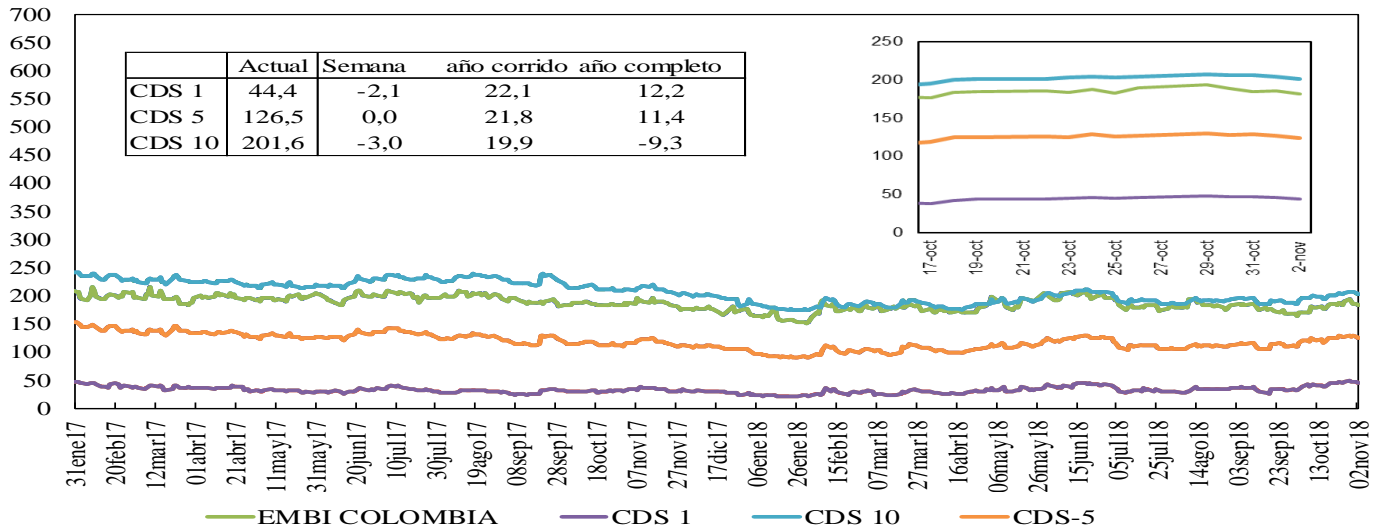

Credit Default Swap América Latina-5 años

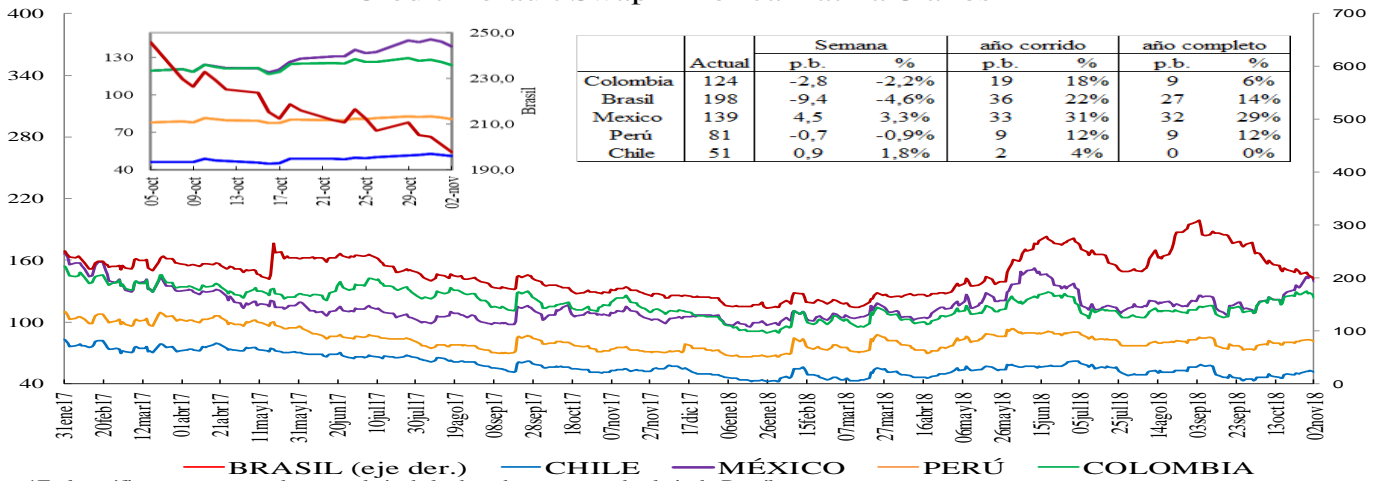

*En la gráfica que muestra el zoom, el eje de la derecha corresponde al eje de Brasil.

Credit Default Swap otros países - 5 años

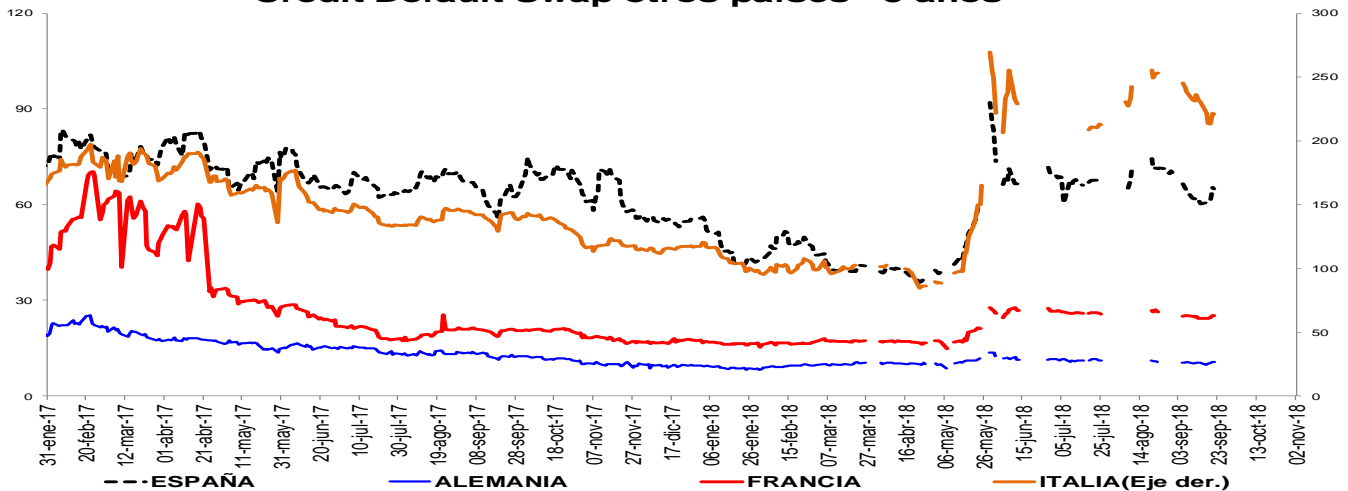

*Debido a que no están disponibles los datos en Bloomberg no se incluyen los CDS a 5 años de Alemania, Francia e Italia en algunos días de la serie. *El ticker del EMBI de Colombia en Bloomberg corresponde a ELI GCOL index

Un Credit Default Swap (CDS) es un instrumento financiero por medio del cual se negocia el riesgo crediticio de un bono. El tenedor paga una prima (puntos básicos sobre el valor nominal del bono) a la entidad que ofrece el CDS a cambio de que esta responda por valor nominal en caso que el emisor haga default. La valoración de un CDS se hace en puntos básicos sobre el valor nominal del bono y tiene una relación directa con el nivel de aversión al riesgo de los inversionistas. Es decir, entre mas alta sea la probabilidad de default mayor será el valor del CDS y viceversa.

i. Índices Accionarios

País	Índices accionarios	Nivel actual 02 de noviembre	Diferencia			
			Semanal 26 de octubre	4 sem atrás 02 de octubre	29 de Diciembre de 2017	Un año atrás
EE UU	DOW JONES	25.271	2,36%	-5,6%	2,2%	7,5%
EE UU	S&P500	2.723	2,42%	-6,9%	1,8%	5,6%
EE UU	NASDAQ	7.357	2,65%	-8,0%	6,6%	9,6%
Zona Euro	Euro Stoxx 50	3.214	2,54%	-5,2%	-8,3%	-12,9%
Alemania	DAX	11.519	2,84%	-6,3%	-10,8%	-14,3%
Argentina	MERVAL	31.419	6,98%	-4,0%	4,5%	12,4%
México	MEXBOL*	45.447	-0,78%	-8,0%	-7,9%	-6,0%
Brasil (Sao Paulo)	IBOV*	88.419	3,15%	8,3%	15,7%	19,8%
Chile	IPSA*	5.104	-0,39%	-4,1%	-8,3%	-7,4%
Venezuela	IBVC	504.835	13,27%	33,9%	39866,7%	70675,6%
Perú	IGBVL	19.166	3,17%	-2,7%	-4,0%	-4,6%
Colombia	COLCAP	1.391	-0,44%	-8,0%	-8,1%	-2,4%
Japón	NKY	22.244	5,00%	-8,4%	-2,3%	-1,3%
China	SHANGAI SE	2.676	2,99%	-5,1%	-19,1%	-20,9%

Fuente: Bloomberg.

j. Comportamiento de tasas de cambio

i) Depreciación de las principales monedas frente al Dólar Americano

TASAS DE CAMBIO Frente al dólar	Tasa Indirecta 02 de noviembre	Tasa Directa 02 de noviembre	Depreciación de las diferentes monedas frente al Dólar					
			Semanal 26 de octubre	4 semanas atrás	29 de Diciembre de 2017	Un año atrás	Dos años atrás	Tres años atrás
Euro	1,1388	0,88	0,13%	1,4%	5,4%	2,4%	-2,5%	-3,3%
Libra	1,2970	0,77	-1,09%	0,1%	4,2%	0,7%	-5,1%	18,9%
AUD	0,7193	1,39	-1,44%	-0,1%	8,6%	7,2%	6,5%	-0,6%
NZD	0,6661	1,50	-2,39%	-1,0%	6,6%	3,8%	9,4%	1,3%
CAD	0,7627	1,31	-0,15%	2,1%	4,1%	2,2%	-2,3%	-0,1%
Yen	0,0088	112,72	0,72%	-0,8%	0,0%	-1,2%	9,1%	-6,7%
NOK	0,1195	8,4	0,00%	2,2%	1,8%	2,7%	2,0%	-1,6%

Fuente: Bloomberg

ii) Depreciación de monedas de países emergentes frente al Dólar Americano (tasas de cierre)

TASA DE CAMBIO Países Emergentes	Tasa actual 02 de noviembre	Depreciación de las diferentes monedas frente al Dólar					
		Semanal 26 de octubre	4 sem atrás 02 de octubre	29 de Diciembre de 2017	Un año atrás	Dos años atrás	Tres años atrás
Colombia	3.178,02	-0,22%	5,7%	6,5%	4,1%	3,5%	9,7%
Argentina	35,49	-3,63%	-6,8%	90,6%	102,5%	134,7%	271,6%
Brasil	3,70	1,64%	-6,1%	11,8%	13,3%	14,5%	-4,0%
Venezuela	64,66	0,89%	4,0%	547,4%	487,8%	547,4%	n.a
Perú	3,36	0,31%	1,4%	3,7%	3,7%	-0,9%	2,2%
México	20,01	3,37%	6,5%	1,8%	5,4%	3,3%	21,7%
Chile	685,98	-0,24%	4,2%	11,5%	8,9%	5,6%	-0,9%
Turquía	5,43	-2,95%	-9,3%	42,9%	43,0%	74,4%	92,2%
India	72,44	-1,40%	-0,7%	13,4%	12,1%	8,6%	10,4%
Sudáfrica	14,30	-2,06%	-0,4%	15,5%	2,3%	6,2%	3,7%
Malasia	4,16	-0,43%	0,4%	2,8%	-1,7%	-0,7%	-3,3%

Fuente: Bloomberg, SET FX –Tasa promedio.

iii) Depreciación del Peso frente a otras monedas

TASAS DE CAMBIO Peso frente a otras monedas	Tasa actual 02 de noviembre	Depreciación del Peso frente a las diferentes monedas					
		Semanal 26 de octubre	4 sem atrás 02 de octubre	29 de Diciembre de 2017	Un año atrás	Dos años atrás	Tres años atrás
COP/Euro	3619,13	-0,35%	4,3%	1,0%	1,6%	6,2%	13,4%
COP/Libra	4121,73	0,88%	5,7%	2,2%	3,3%	9,1%	-7,7%
COP/Yen	28,20	-0,22%	6,6%	6,5%	5,3%	-5,1%	17,5%
COP/Sol Peruano	946,18	-0,53%	4,3%	2,7%	0,3%	4,4%	7,4%
COP/Peso Chileno	4,63	0,02%	1,5%	-4,4%	-4,5%	-2,0%	10,7%
COP/Real Brasileiro	858,52	-1,83%	12,6%	-4,7%	-8,2%	-9,6%	14,3%
COP/Peso Mexicano	158,79	-3,48%	-0,7%	4,6%	-1,3%	0,2%	-9,9%

Fuente: Bloomberg, cálculos DODM.

k. Precios internacionales de las materias primas

Materias primas Principales productos	Materias Primas Producto	Nivel actual Dólares	Diferencia					
			Semanal 26 de octubre	Frente a 31 de octubre	4 semanas atrás	29 de Diciembre de 2017	Un año atrás	
Balanza comercial		02 de noviembre						
Índice General	CRB INDEX	192,3	-1,6%	0,70%	-3,83%	-0,81%	2,22%	
Exportaciones	Café	1,2	0,3%	6,52%	11,52%	-4,87%	-5,02%	
Exportaciones	Azúcar	13,7	0,8%	0,29%	20,18%	-3,99%	-4,73%	
Exportaciones	Petróleo WTI	63,1	-6,6%	-3,32%	-16,07%	4,50%	15,77%	
Exportaciones	Carbón	96,1	-2,8%	-1,49%	-5,04%	0,52%	1,10%	
Exportaciones	Oro	1232,9	-0,1%	1,49%	2,46%	-5,37%	-3,39%	
Exportaciones	Níquel	11980,0	1,2%	3,05%	-3,54%	-2,28%	-5,15%	
Exportaciones	Aceite de Palma	970,0	0,0%	0,00%	5,72%	-26,52%	-34,90%	
Importaciones	Trigo	4,9	0,4%	1,45%	0,00%	16,90%	18,03%	
Importaciones	Sorgo	5,4	1,4%	2,94%	1,03%	-3,56%	7,86%	
Importaciones	Maíz	3,3	3,5%	5,13%	4,46%	2,82%	2,50%	
Importaciones	Cacao	2257,5	1,0%	1,62%	9,12%	18,88%	9,51%	
Importaciones	Algodón	0,8	-0,3%	1,85%	2,74%	-1,05%	13,24%	
Importaciones	Soya	8,2	4,7%	5,63%	0,58%	-11,73%	-14,02%	
Otros	Plata	14,7	0,4%	3,51%	0,38%	-12,94%	-13,80%	
Otros	Cobre	6255,0	1,6%	3,00%	-0,30%	-12,60%	-8,75%	
Otros	Aluminio	1967,0	0,3%	1,08%	-5,43%	-12,25%	-8,60%	
Otros	Ganado	115,2	1,1%	2,82%	2,98%	-6,26%	-4,02%	
Otros	Petróleo Brent	72,83	-6,2%	-2,95%	-14,12%	8,91%	20,14%	

Fuente: Bloomberg

Precio del petróleo: precio del futuro más cercano a vencer de un barril de petróleo crudo (en dólares).

Precio del carbón: precio de contado FOB de una tonelada de carbón en el New York mercantile exchange (en dólares).

Precio del café: precio de una libra de café colombiano cotizado en la bolsa de New York (en dólares).

Precio del algodón: corresponde a un descuento sobre el contrato de futuros más activamente transado en New York.

Precio del oro: precio de contado de una onza de oro (en dólares).

Precio del trigo: precio de contado de un saco de trigo rojo suave de invierno en Chicago (en dólares).

Precio del sorgo: precio de contado de un saco de sorgo (100 libras americanas) publicado por el Departamento de Agricultura de estados Unidos (en dólares).

Precio de la plata: precio de contado de una onza de plata (en dólares).

Precio del cobre: precio de contado de una tonelada métrica de cobre según London Metal Exchange (en dólares).

Precio del aluminio: precio de contado de una tonelada métrica de aluminio según London Metal Exchange (en dólares).

Precio del níquel: precio de contado de una tonelada métrica de níquel según London Metal Exchange (en dólares).

Aceite de palma: promedio ponderado del precio diario de una tonelada métrica de aceite de palma, para este promedio, si el mes corriente es enero, el precio en este mes será el precio de contado y el precio de los meses siguientes (febrero, marzo y abril) será el precio de los respectivos contratos. Estos son los precios del mercado de Malasia según el Malaysian Palm Oil Borrad (en dólares).

Precio del maíz: precio de contado de un saco de maíz amarillo en Chicago (en dólares).

Precio del azúcar: precio global de contado de una libra de azúcar (Fuente: International Sugar Organization-en centavos de dólar)

Precio del cacao: precio diario calculado como el promedio de los tres futuros de cocoa más cercanos transado en Londres y New York.

Precio del ganado: precio de contado del ganado vivo en el mercado de Estados Unidos (en dólares).

Precio de la Soya: precio de contado de un Bushel de soya amarilla en Chicago (en dólares)

Precio del arroz: precio de contado de un saco de arroz tailandés en Chicago (en dólares)

i) *Gráficos precios Internacionales de materias primas*

**PRECIOS DE MATERIAS PRIMAS
(base 100 = 02 de noviembre de 2017)**

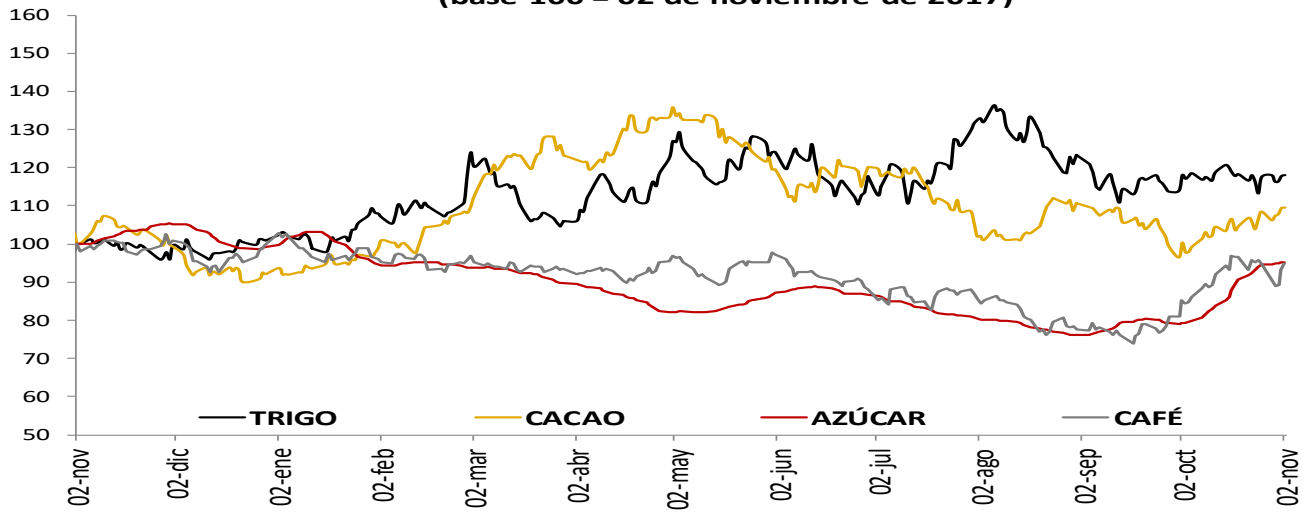

**PRECIOS DE MATERIAS PRIMAS
(base 100 = 02 de noviembre de 2017)**

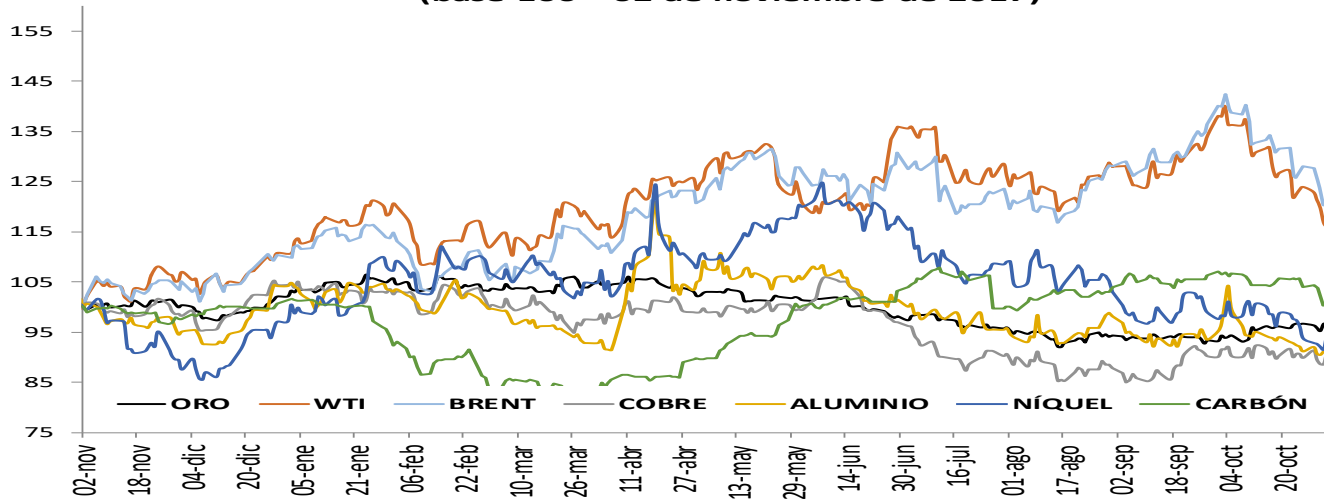

**PRECIOS DE MATERIAS PRIMAS
(base 100 = 02 de noviembre de 2017)**

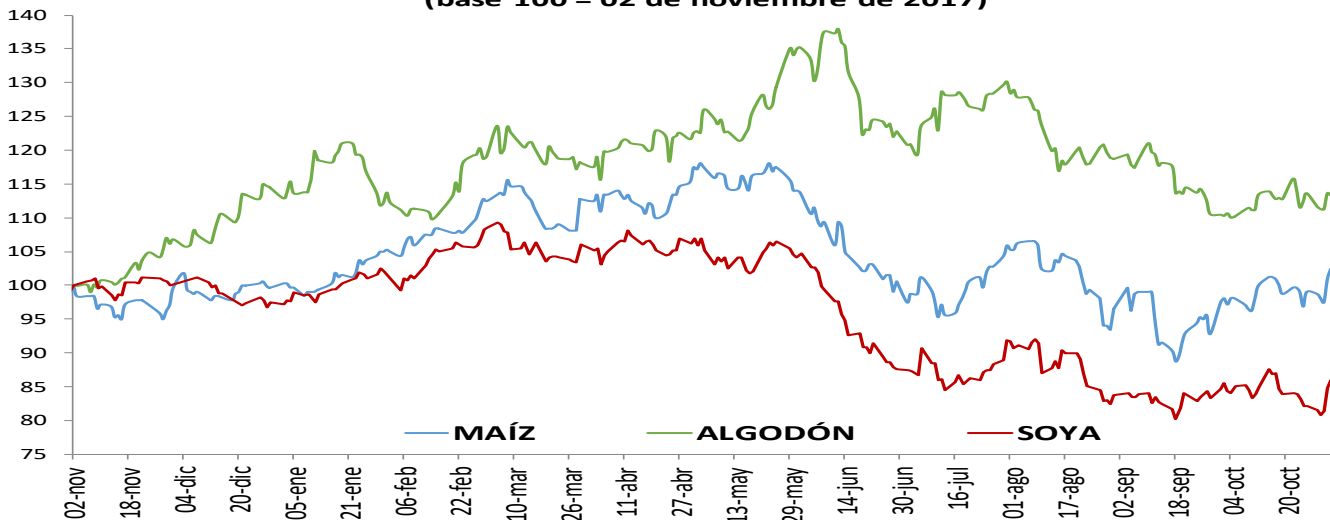

I. Resumen de los mercados de países desarrollados

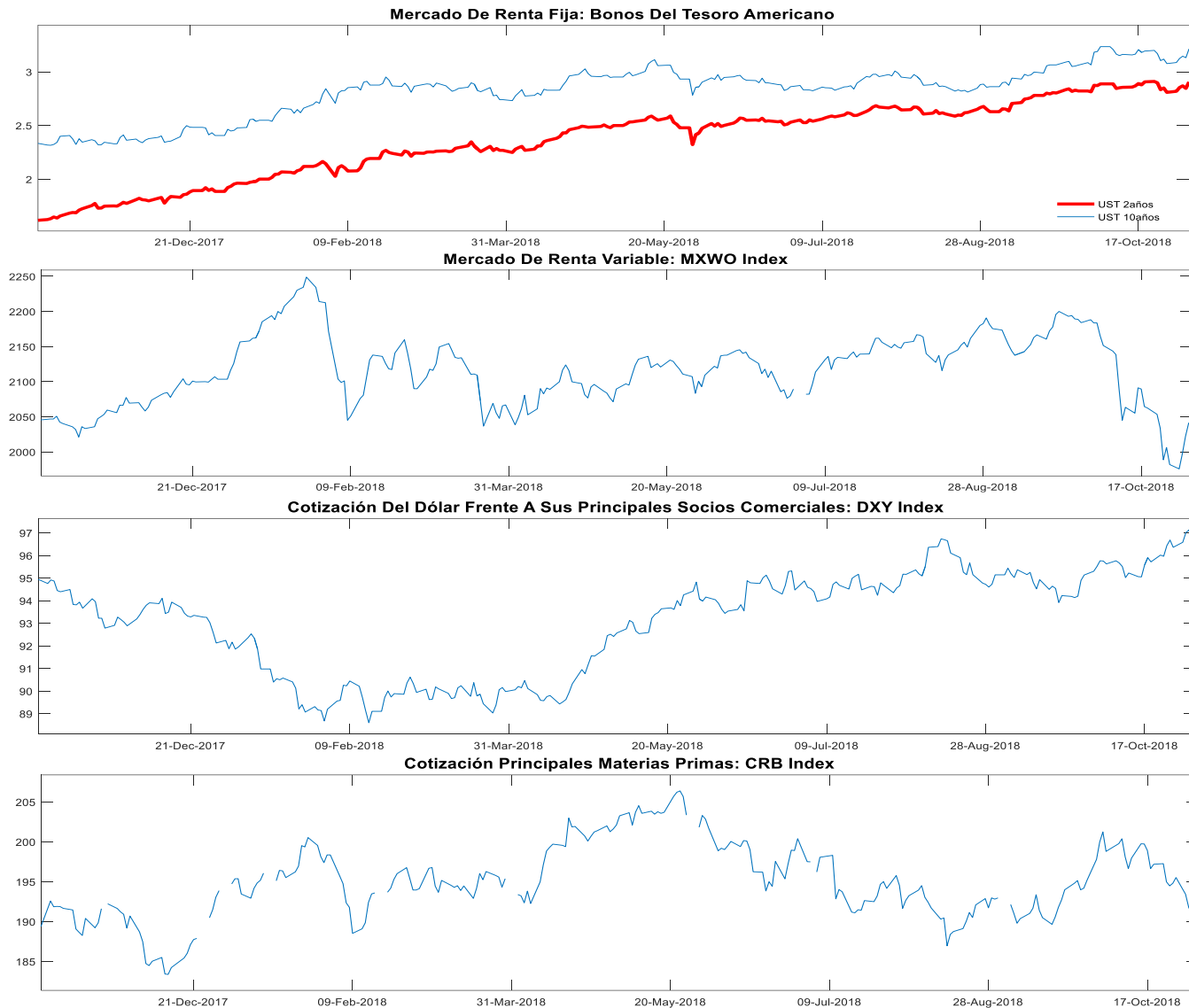

MXWO index: Índice de capitalización que mide el rendimiento de las acciones de compañías de países desarrollados. Este índice se deriva del MSCI de Morgan Stanley, el cual se conoce como el MSCI WORLD. La base del índice MXWO es el 31 de diciembre de 1969.

DXY index: Es un promedio ponderado del valor del dólar contra las monedas de un grupo de países que son los principales socios comerciales de Estados Unidos, entre los cuales se encuentran las siguientes monedas: El euro, el yen japonés, la libra esterlina, el dólar canadiense, la corona sueca y el franco suizo.

CRB index: Es un promedio aritmético de precios de futuros de una canasta de materias primas, entre los cuales se encuentra oro, plata, textiles, ganado vivo, café, azúcar, entre otros. La base del índice CRB es el 4 de noviembre de 1956 con un valor de 107.92.

Fuente: Bloomberg

m. Resumen de los mercados de países emergentes



EMBI plus: Emerging Markets Bond Index, es un índice creado por JP Morgan que mide los retornos totales de los instrumentos de deuda externa de los países emergentes, incluyendo bonos Brady en dólares y otras monedas, préstamos, Eurobonos e instrumentos de deuda local denominados en dólares. Este indicador está concentrado en instrumentos de las tres principales economías de Latinoamérica (Brasil, México y Argentina) con una ponderación de 68%, dejando el resto para los otros países Latinoamericanos. Para el desarrollo de este informe, se considera el *spread* de dicho portafolio EMBI, sobre la curva cero cupón de los *trasuryes*. La base del EMBI PLUS es el 27 de agosto de 2002 con un valor de 878.

MXLA index: Índice de capitalización que mide el rendimiento de las acciones de compañías de países de América Latina. Este índice se deriva del MSCI de Morgan Stanley, el cual se conoce como el MSCI EM Latin América. La base del índice MXLA es el 31 de diciembre de 1987.

LACI index: índice creado por JP Morgan que mide el comportamiento de las monedas de países de América Latina. El índice corresponde a un promedio ponderado por liquidez y operación de la tasa spot de las 6 monedas de los países más importantes de esta región (ARS, BRL, CLP, COP, MXN, PEN). El índice LACI empieza desde el 18 de noviembre de 1992 con un valor de 1706.52.

Fuente: Bloomberg

11. Mercado cambiario y de derivados¹

a. Tasas y montos del mercado cambiario

2018	02-oct	12-oct	19-oct	26-oct	02-nov	Variación semanal	Variación 4 semanas
Tasa promedio	3.005,92	3.089,28	3.080,25	3.185,07	3.178,02	-7,05	172,10
						-0,22%	5,73%
Depreciación año completo	1,92%	4,72%	5,43%	5,85%	4,05%		
Depreciación año corrido	0,74%	3,53%	3,23%	6,74%	6,50%		

Fuente: Tasa de Cambio promedio SET-FX

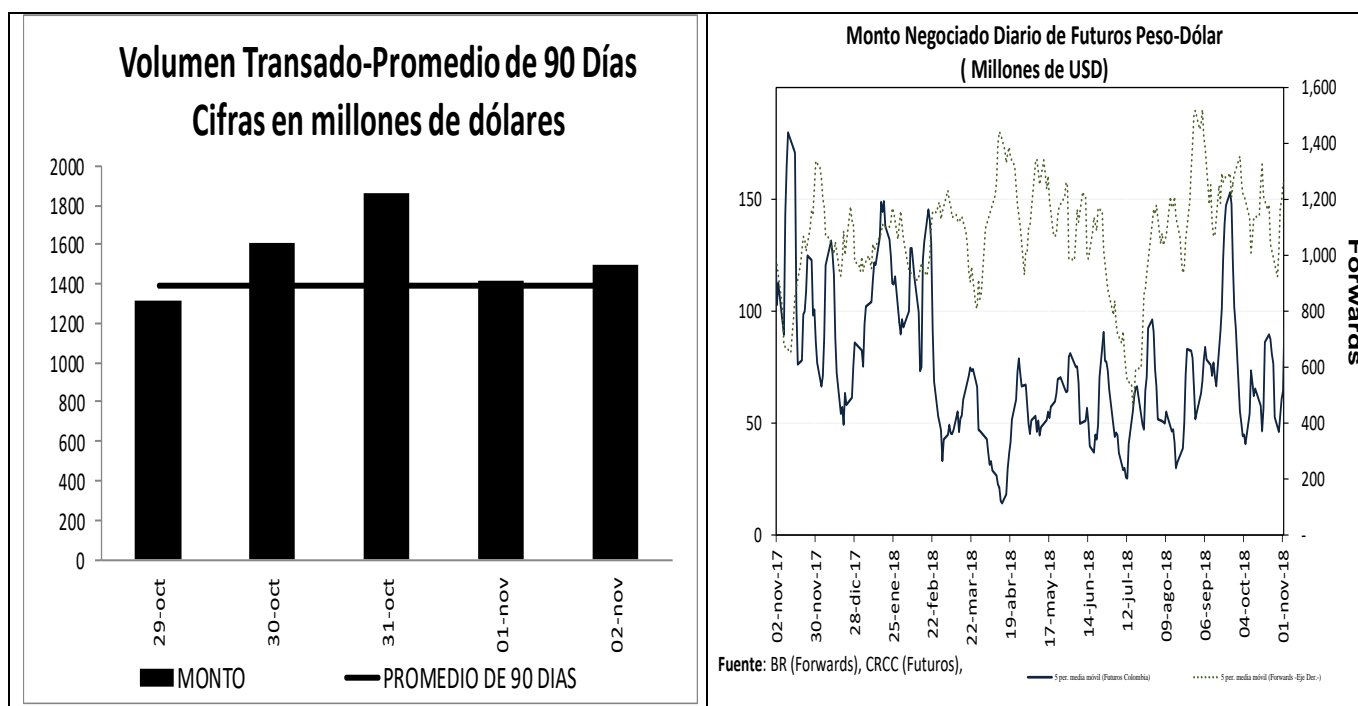

¹ Los Anexos 4 y 5 detallan información sobre el mercado cambiario y forward.

c. Pips, devaluaciones implícitas y tasas domésticas implícitas

Diferencial de Tasas OCT29 - NOV01						
	Monto promedio 3 meses*	Monto*	Dev. Implícita Ponderada		Devaluación Teórica	
			Semana Actual	Semana anterior	Semana Actual	Semana anterior
1 semana	1,844	1,782.69	1.20%	1.36%	1.97%	1.98%
1 mes	3,157	3,173.59	1.64%	1.58%	1.88%	1.90%
2 meses	1,161	1,193.48	1.60%	1.51%	1.80%	1.83%
3 meses	244	241.08	1.34%	1.46%	1.66%	1.72%
6 meses	388	324.89	1.41%	1.43%	1.49%	1.52%
1 año	245	228.91	1.63%	1.54%	1.45%	1.45%

Fuente: Operaciones reportadas por los IMC al Banco de la República

*Cifras en US\$ millones

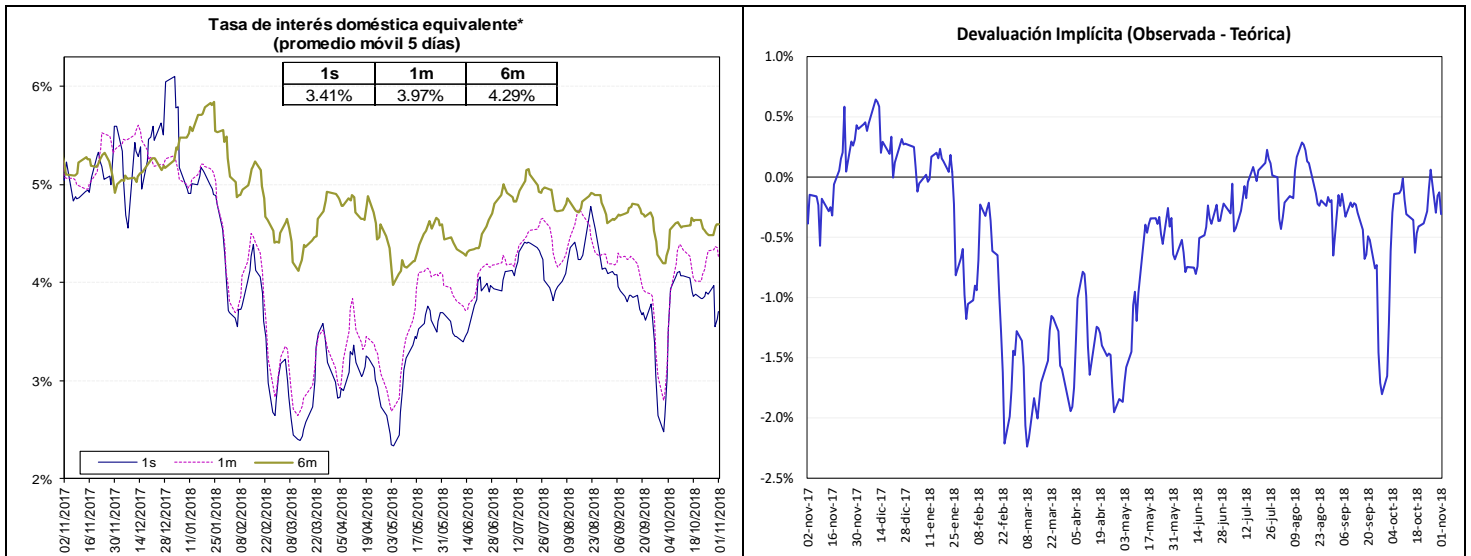

Fuente: Bloomberg y Banco de la República, cálculos DODM.

La tasa de interés doméstica equivalente es obtenida de la relación de equilibrio que debe existir entre la misma, la tasa de interés externa y la devaluación implícita en los contratos a futuro de peso dólar para que no existan oportunidades de arbitraje. La fórmula para el cálculo es $(1 + i) = (F/S) (1 + i^*)$, en donde i es la tasa de interés doméstica, F es el promedio ponderado de los precios en los contratos a futuro para el plazo (forwards), S es el precio del dólar en el mercado de contado, e i^* es la tasa de interés externa al plazo especificado (LIBOR).

e. *Inversiones de los Fondos de Pensiones Obligatorias en renta variable*

Evolución del Portafolio Fondos de Pensiones obligatorias (% del fondo)

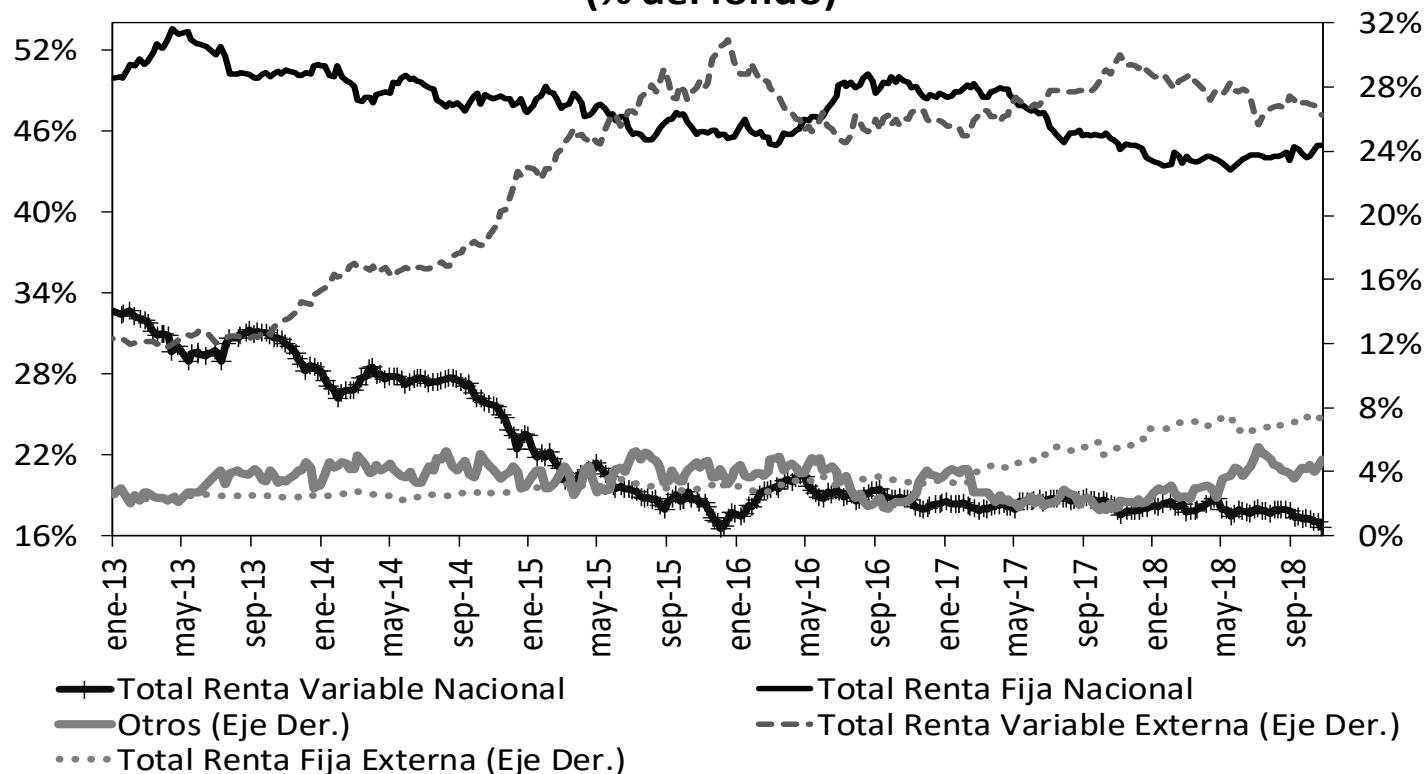

Fuente: Superintendencia Financiera de Colombia. Datos al 26 de octubre de 2018.

	Evolución de las inversiones de los Fondos de Pensiones Obligatorias en Renta Variable Local (\$Billones) *					
	19-oct			26-oct		
	Renta Variable Local	Total portafolio	% del portafolio	Renta Variable Local	Total portafolio	% del portafolio
Conservador	1,22	20,22	6,05%	1,20	20,32	5,92%
Mayor Riesgo	0,77	2,73	28,34%	0,77	2,71	28,49%
Moderado	36,12	188,48	19,16%	35,00	187,36	18,68%
Retiro Programado	1,46	21,23	6,89%	1,46	21,21	6,89%
Total	39,58	232,65	17,01%	38,44	231,60	16,60%

Fuente: Formato 351- Superintendencia Financiera

*Datos Preliminares sujetos a retransmisión

De acuerdo con el Decreto 2955 de 2010, el límite máximo de inversión en acciones en el fondo conservador y de retiro programado es 20% del valor del fondo, en el fondo moderado hasta 45% del valor del fondo y en el fondo de mayor riesgo hasta 70% del valor del fondo.

12. Mercado de deuda pública²

a. Mercado primario

Tipo	Plazo Remanente (años)	Fecha de vencimiento	Última Subasta		Subasta Anterior		Diferencia puntos básicos
			Tasa Corte	Fecha	Tasa Corte	Fecha	
TES-CP	0,1	11-dic-18	4,70%	29-may-18	4,62%	22-may-18	8
TES-CP	0,3	12-mar-19	4,70%	5-jun-18	4,63%	29-may-18	7
TES-CP	0,7	11-jun-19	4,78%	4-sep-18	4,78%	28-ago-18	0
TES-CP	0,8	10-sep-19	4,81%	6-nov-18	4,80%	30-oct-18	1
TES-PESOS	0,0	24-oct-18	6,55%	25-abr-12	6,63%	11-abr-12	-8
TES-PESOS	0,0	21-nov-18	5,66%	23-oct-13	6,13%	9-oct-13	-47
TES-PESOS	0,8	11-sep-19	5,55%	25-mar-15	5,68%	11-mar-15	-13
TES-PESOS	1,7	24-jul-20	8,00%	27-ene-16	7,89%	13-ene-16	11
TES-PESOS	3,5	4-may-22	5,85%	11-oct-17	6,01%	9-oct-17	-16
TES-PESOS	5,7	24-jul-24	6,79%	25-mar-15	6,96%	11-mar-15	-17
TES-PESOS	7,1	26-nov-25	6,78%	24-oct-18	6,62%	10-oct-18	16
TES-PESOS	7,8	26-ago-26	6,39%	11-oct-17	6,58%	9-oct-17	-19
TES-PESOS	9,5	28-abr-28	7,13%	24-oct-18	6,94%	10-oct-18	19
TES-PESOS	11,9	18-sep-30	7,25%	26-sep-16	7,24%	14-sep-16	1
TES-PESOS	13,7	30-jun-32	7,47%	24-oct-18	7,30%	10-oct-18	17
TES-UVR	0,4	17-abr-19	3,12%	20-ene-16	2,76%	6-ene-16	36
TES-UVR	2,3	10-mar-21	2,48%	4-oct-17	2,49%	20-sep-17	-1
TES-UVR	4,3	23-feb-23	2,64%	17-oct-18	2,58%	3-oct-18	6
TES-UVR	6,5	7-may-25	3,07%	15-feb-17	3,03%	2-ago-17	4
TES-UVR	8,4	17-mar-27	3,22%	17-oct-18	3,18%	3-oct-18	4
TES-UVR	14,4	25-mar-33	4,73%	18-feb-16	4,63%	3-feb-16	10
TES-UVR	16,4	4-abr-35	3,71%	17-oct-18	3,69%	3-oct-18	2
TES-UVR	30,6	16-jun-49	3,86%	28-jun-18	3,87%	30-may-18	-1

b. Curva de rendimientos de TES

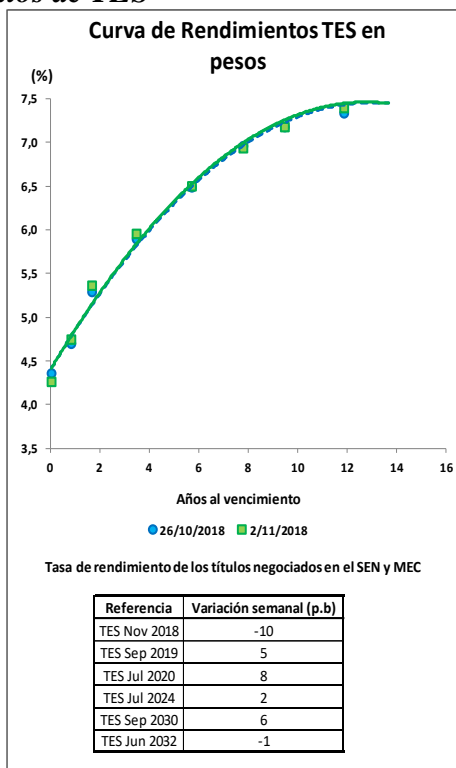

² El Anexo 6 detalla información sobre el mercado de deuda pública.

c. Compras Netas de TES en pesos

	Movimiento Neto en lo Corrido de 2018	Movimiento Neto desde Anuncio JP Morgan GBI-EM	Movimiento Neto del 26 de octubre al 1 de noviembre de 2018	Tramo Corto (0-3 años)	Tramo Medio (3-5 años)	Tramo Largo (>5 años)	Movimiento Neto del 26 de octubre al 2 de noviembre de 2018	Movimiento Neto en lo Corrido de noviembre de 2018
Bancos Comerciales	1'728'424	(5'543'300)	521'309	101'073	446'642	(1'708)	546'007	127'982
Compañía de Financiamiento Comercial	9'500	(18'917)	-	-	-	-	-	-
Cooperativas	-	-	-	-	-	-	-	-
Corporaciones Financieras	(3)	(817'033)	(346'293)	(63'647)	(355'781)	79'232	(340'196)	(204'415)
Total EC	1'737'921	(6'379'250)	175'016	37'426	90'861	77'524	205'811	(76'433)
Fondos de Pensiones y Cesantías Propia	(52'000)	(77'730)	(8'000)	2'000	(10'000)	-	(8'000)	-
Fondos de Pensiones y Cesantías Terceros	1'758'071	(130'444)	(358'460)	(54'500)	13'000	(482'960)	(524'460)	(184'000)
		<i>Pasivos Pensionales</i>						
			(320'368)	(375'960)	(52'500)	(10'000)	(502'960)	(144'000)
Fondos de Pensiones - Prima Media	-	(69'650)	-	-	-	-	-	-
Total Fondos de Pensiones y Cesantías	1'706'071	(277'824)	(366'460)	(52'500)	3'000	(482'960)	(532'460)	(184'000)
Sociedades Comisionistas de Bolsa Propia	(989'565)	(1'492'456)	(71'047)	(18'797)	(19'500)	(99'750)	(138'047)	(142'562)
Sociedades Comisionistas de Bolsa Terceros	995'775	1'427'919	10'547	13'497	(10'000)	8'250	11'747	262
		<i>Extranjeros</i>						
			(817)	-	-	-	-	-
		<i>FIC</i>						
			18'062	-	-	-	-	-
Total Sociedades Comisionistas de Bolsa	6'210	(64'537)	(60'500)	(5'300)	(29'500)	(91'500)	(126'300)	(142'300)
Sociedades Fiduciarias Propia	38'300	612'226	6'500	28'000	(14'000)	(10'500)	3'500	17'500
Sociedades Fiduciarias Terceros	10'492'804	62'170'304	135'065	(134'109)	(141'077)	567'756	292'570	288'233
		<i>Extranjeros***</i>						
			8'637'497	62'365'759	44'278	(68'601)	308'447	222'935
		<i>FIC</i>						
			637'755	28'137	(61'900)	(24'500)	(27'900)	(52'400)
		<i>Pasivos Pensionales</i>						
			1'103'887	1'524'695	16'845	(5'500)	(91'500)	124'345
Total Sociedades Fiduciarias	10'531'104	62'782'529	141'565	(106'109)	(155'077)	557'256	296'070	305'733
Compañías de Seguros y Capitalización Propia	498'498	331'326	29'000	8'500	17'500	5'000	31'000	2'000
Compañías de Seguros y Capitalización Terceros	7'000	(5'500)	-	-	-	-	-	-
		<i>Pasivos Pensionales</i>						
			7'000	(5'500)	-	-	-	-
Total Compañías de Seguros y Capitalización	505'498	325'826	29'000	8'500	17'500	5'000	31'000	2'000
Sociedades Administradoras de Inversión Propia	-	(1'000)	-	-	-	-	-	-
Sociedades Administradoras de Inversión Terceros	-	(6'000)	-	-	-	-	-	-
		<i>FIC</i>						
			-	(6'000)	-	-	-	-
			-	(7'000)	-	-	-	-
Total Sociedades Administradoras de Inversión	-	(7'000)	-	-	-	-	-	-
Total Entidades Financieras No bancarias	12'748'883	62'758'994	(256'395)	(155'409)	(164'077)	(12'204)	(331'691)	(18'567)
Total Entidades Financieras Especiales**	971'855	2'213'092	74'500	12'000	32'000	50'000	94'000	35'000
Total Entidades Públicas****	3'419'234	(396'661)	314'885	307'445	41'216	1'225	349'885	70'000
Otros*****	(31'186)	974'065	212'013	48'538	-	163'475	212'013	-
		<i>Extranjeros</i>						
			265'630	474'833	45'538	-	45'538	-
Total Movimiento Neto	18'846'707	59'170'240	520'020	250'000	0	280'020	530'020	10'000

Cifras en Millones de Pesos. Fuente: Banco de la República. Información Actualizada al 02 de noviembre de 2018

*Corresponde a los flujos nominales por operaciones compra-venta contra pago (420 y 422). Además, se incluyen las emisiones y vencimientos.

**Las entidades financieras especiales son Fogafin, Bancolombia, ICETEX, Fogacoop, las Cajas Promobras de Vivienda de la Nación, el FEN, entre otras.

*** Los recursos de extranjeros son mayoritariamente administrados por BNP Paribas, Cáistrust, Corpbanca Trust y Fiduciaria Bogotá.

**** Dentro de las Entidades Públicas se registran los movimientos del Banco de la República.

***** Dentro de Otros se registran los movimientos de la Bolsa de Valores de Colombia, DECEVAL, la Cámara de Riesgo Central de Contraparte y Personas Jurídicas.

13. Participación de Extranjeros en TES

	Denominación	Movimiento Neto en lo Corrido de 2018	Movimiento Neto desde Anuncio JP Morgan GBI-EM	Variación entre el 26 de octubre y el 01 de noviembre	Variación entre el 26 de octubre y el 02 de noviembre	Variación en lo corrido de noviembre	Saldo de Compras Netas al 02 de noviembre de 2018	% Saldo disponible TES Pesos o TES UVR	% Saldo Total TES
Spot	Pesos	\$ 8'637'497	\$ 62'435'711	\$ 42'278	\$ 220'935	\$ 240'264	\$ 73'860'074	37.3%	24.8%
	UVR	\$ (328'579)	\$ 1'148'475	\$ 14'797	\$ 3'730	\$ 10'591	\$ 2'198'745	2.2%	0.7%
Forward*	Pesos	\$ (1'809'250)	\$ (3'941'344)	\$ (259'788)	n.d	\$ 31'500	\$ 1'021'700	0.5%	0.3%

Cifras en millones de pesos. * Información disponible hasta el 01 de noviembre de 2018

Saldo de TES Offshore en TES Pesos y TES UVR Como Porcentaje del Saldo Total de TES

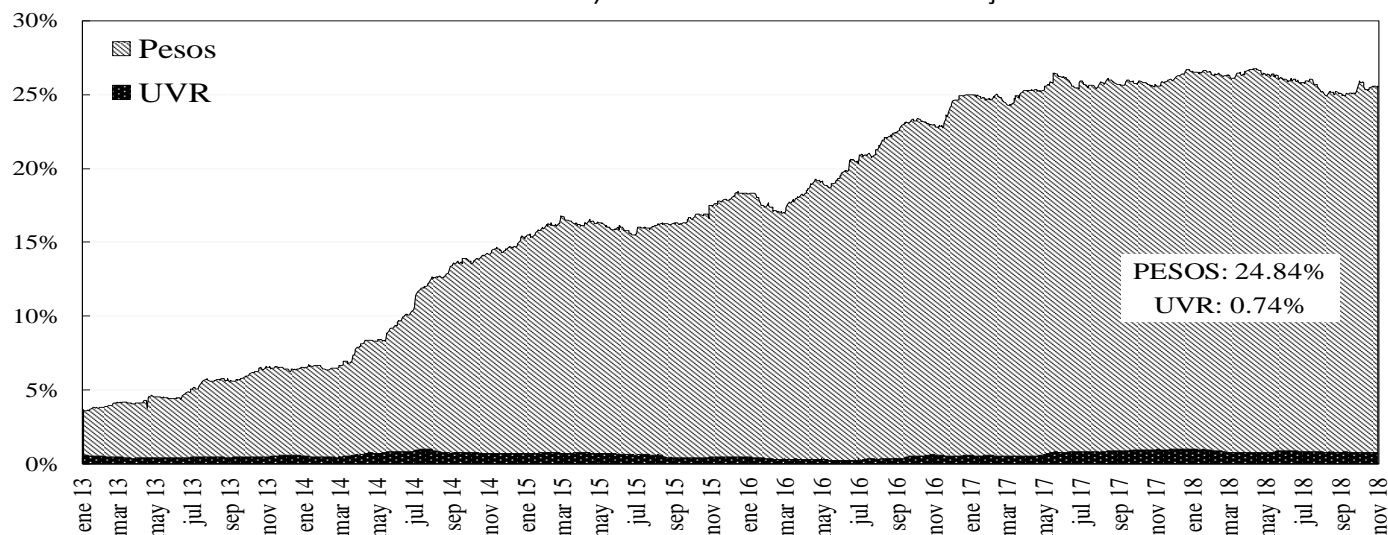

14. Mercado de renta variable³

	noviembre 2	Variación			
		1 semana	1 mes	Año Corrido	Año Completo
COLCAP	1.390,97	-0,44%	-8,00%	-8,10%	-3,39%
Monto Promedio Diario Semanal	185,86 *	-18,7%	83,5%	220,3%	11,9%

* Miles de millones de pesos

COLCAP Y VOLUMEN DIARIO TRANSADO EN LAS ACCIONES QUE LO COMPONEN

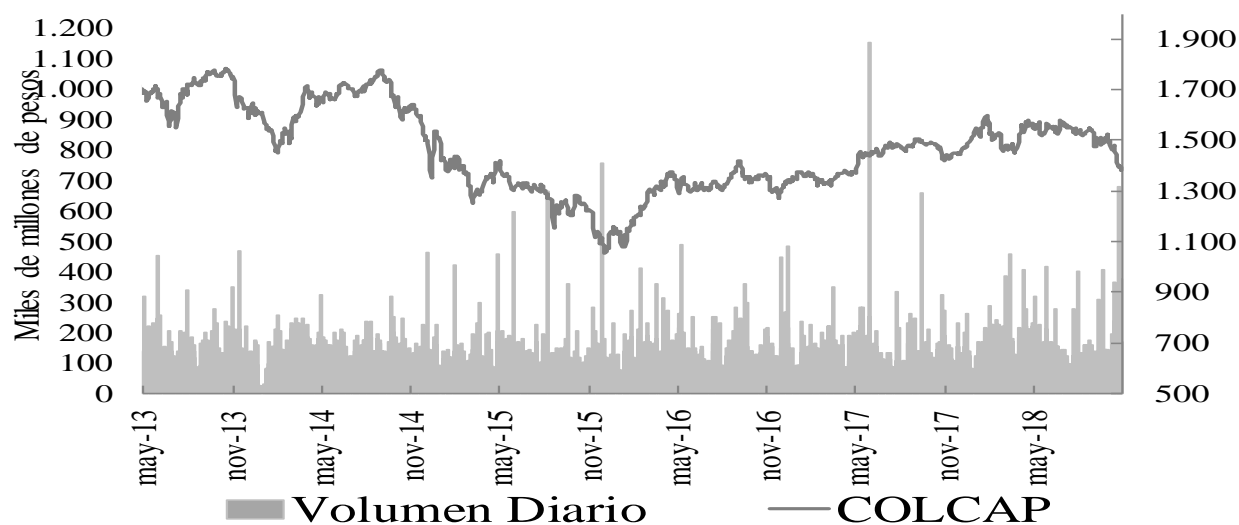

15. Resumen del mercado colombiano.

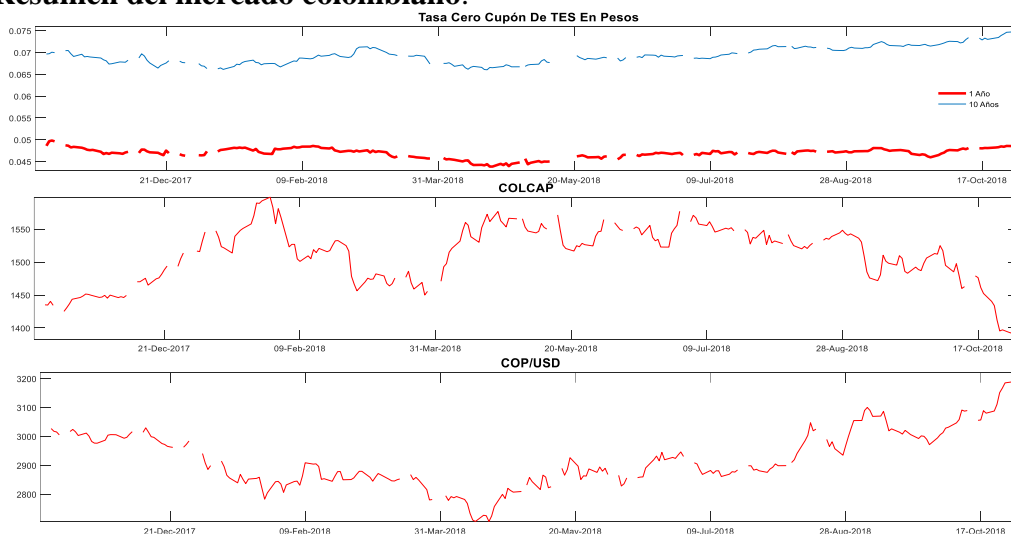

³ El anexo 7 detalla información del mercado de renta variable.

16. Calendario económico

a. Semana anterior

LUNES 29 Oct	MARTES 30 Oct	MIÉRCOLES 31 Oct	JUEVES 01 Nov	VIERNES 02 Nov
Brasil <i>Deuda neta como % del PIB Sep</i> Esp: -- Ant: 51.2% Obs: 52.2% Estados Unidos <i>Ingresos personales Sep</i> Esp: 0.4% Ant: 0.3% Obs: 0.2% Estados Unidos <i>PCE deflactor YoY Sep</i> Esp: 2.0% Ant: 2.2% Obs: 2.0% Estados Unidos <i>Actividad manuf Fed Dallas Oct</i> Esp: 28.5 Ant: 28.1 Obs: 29.4 Italia <i>IPP YoY Sep</i> Esp: -- Ant: 5.1% Obs: 5.6% Japón <i>Comercio al por menor (YoY) Sep</i> Esp: 2.1% Ant: 2.7% Obs: 2.1% Japón <i>Ventas al por menor MoM Sep</i> Esp: -0.2% Ant: 0.9% Obs: -0.2% Japón <i>Desempleo Sep</i> Esp: 2.4% Ant: 2.4% Obs: 2.3% Reino Unido <i>Hipotecas netas Sep</i> Esp: 3.0b Ant: 2.9b Obs: 3.9b Sudáfrica <i>Crédito de sector privado YoY Sep</i> Esp: 6.40% Ant: 6.74% Obs: 6.26% Tailandia <i>Índice de producción manuf ISIC NSA YoY Sep</i> Esp: -0.50% Ant: 0.70% Obs: -2.60%	Alemania <i>Tasa de reclamos de desempleo SA Oct</i> Esp: 5.1% Ant: 5.1% Obs: 5.1% Alemania <i>IPC YoY Oct P</i> Esp: 2.4% Ant: 2.3% Obs: 2.5% Brasil <i>Tasa de desempleo nacional Sep</i> Esp: -- Ant: 12.1% Obs: 11.9% China <i>PMI de fabricación Oct</i> Esp: 50.6 Ant: 50.8 Obs: 50.2 Eurozona <i>Confianza económica Oct</i> Esp: 110.0 Ant: 110.9 Obs: 109.8 Eurozona <i>PIB SA YoY 3Q A</i> Esp: 1.8% Ant: 2.1% Obs: 1.7% Francia <i>PIB YoY 3Q A</i> Esp: 1.5% Ant: 1.7% Obs: 1.5% Italia <i>PIB WDA YoY 3Q P</i> Esp: 1.0% Ant: 1.2% Obs: 0.8% Japón <i>Producción industrial YoY Sep P</i> Esp: -2.1% Ant: 0.2% Obs: -2.9% Japón <i>TPM</i> Esp: -- Ant: -0.100% Obs: -0.100% México <i>PIB NSA YoY 3Q P</i> Esp: 2.4% Ant: 2.6% Obs: 2.6% Reino Unido <i>GfK confianza del consumidor Oct</i> Esp: -10 Ant: -9,00 Obs: -10,00	Alemania <i>Ventas al por menor YoY Sep</i> Esp: 1.0% Ant: 1.6% Obs: -2.6% Canadá <i>PIB YoY Aug</i> Esp: 2.4% Ant: 2.4% Obs: 2.5% Chile <i>Producción industrial YoY Sep</i> Esp: -0.6% Ant: -1.8% Obs: -3.2% Chile <i>Tasa de desempleo Sep</i> Esp: -- Ant: 7.3% Obs: 7.1% China <i>Fab PMI de Oct</i> Esp: 50.0 Ant: 50.0 Obs: 50.1 Colombia <i>Tasa de desempleo nacional Sep</i> Esp: -- Ant: 9.2% Obs: 9.5% España <i>PIB YoY 3Q P</i> Esp: 2.5% Ant: 2.5% Obs: 2.5% Eurozona <i>Tasa de desempleo Sep</i> Esp: 8.1% Ant: 8.1% Obs: 8.1% Eurozona <i>Estimación de IPC YoY Oct</i> Esp: 2.2% Ant: 2.1% Obs: 1.1% Francia <i>IPC YoY Oct P</i> Esp: 2.3% Ant: 2.2% Obs: 2.2% Italia <i>Tasa de desempleo Sep P</i> Esp: 9.9% Ant: 9.7% Obs: 10.1%	Brasil <i>Producción industrial YoY Sep</i> Esp: -- Ant: 2.0% Obs: -2.0% Brasil <i>Fabricación PMI de Brasil Markit Oct</i> Esp: -- Ant: 50.9 Obs: 51.1 Colombia <i>Exportaciones FOB Sep</i> Esp: \$3731.5 Ant: \$3611.2 Obs: \$3499.4 Colombia <i>Davivienda Colombia PMI Mfg Oct</i> Esp: -- Ant: 52.8 Obs: 52.0 Estados Unidos <i>Markit EEUU fabricación PMI Oct F</i> Esp: 55.8 Ant: 55.9 Obs: 55.7 Estados Unidos <i>Gasto en Construcción (MoM) Sep</i> Esp: 0.0% Ant: 0.1% Obs: 0.0% Estados Unidos <i>ISM manufacturero Oct</i> Esp: 59.0 Ant: 59.8 Obs: 57.7 India <i>PMI Nikkei fab Oct</i> Esp: -- Ant: 52.2 Obs: 53.1 México <i>Fab PMI Markit Oct</i> Esp: -- Ant: 51.7 Obs: 50.7 Reino Unido <i>TPM</i> Esp: 0.750% Ant: 0.750% Obs: 0.750% Turquía <i>Fab PMI Oct</i> Esp: -- Ant: 42.7 Obs: 44.3	Alemania <i>Markit/BME fabricación PMI Oct F</i> Esp: 52.3 Ant: 52.3 Obs: 52.2 Estados Unidos <i>Balanza comercial Sep</i> Esp: -\$53.6b Ant: -\$53.2b Obs: -\$54.0b Estados Unidos <i>Tasa de desempleo Oct</i> Esp: 3.7% Ant: 3.7% Obs: 3.7% Estados Unidos <i>Salario por hora promedio YoY Oct</i> Esp: 3.2% Ant: 2.8% Obs: 3.1% Estados Unidos <i>Pedidos de fábrica Sep</i> Esp: 0.5% Ant: 2.3% Obs: 0.7% Estados Unidos <i>Ordenes bienes duraderos Sep F</i> Esp: -- Ant: 0.8% Obs: 0.7% Eurozona <i>Markit fabricación PMI Oct F</i> Esp: 52.1 Ant: 52.1 Obs: 52.0 Francia <i>Markit PMI fabricación Francia Oct F</i> Esp: 51.2 Ant: 51.2 Obs: 51.2 Italia <i>PMI fabricación Oct</i> Esp: 49.6 Ant: 50.0 Obs: 49.2 Italia <i>Balance presupuestario Oct</i> Esp: -- Ant: -19.8b Obs: -- Reino Unido <i>PMI construcción Oct</i> Esp: 52.0 Ant: 52.1 Obs: 53.2

b. Semana actual

LUNES	MARTES	MIÉRCOLES	JUEVES	VIERNES
05 Nov	06 Nov	07 Nov	08 Nov	09 Nov
Australia <i>Tipo en efectivo objetivo RBA</i> Esp: 1.50% Ant: 1.50% Obs: -- Chile <i>Actividad económica YoY Sep</i> Esp: 2.0% Ant: 3.2% Obs: -- Estados Unidos <i>Markit PMI Composite EEUU Oct F</i> Esp: -- Ant: 54.8 Obs: -- Estados Unidos <i>Índice ISM no de fabricación Oct</i> Esp: 59.0 Ant: 61.6 Obs: -- Eurozona <i>Confianza del inversor Sentix Nov</i> Esp: 9.8 Ant: 11.4 Obs: -- Japón <i>Gastos domésticos YoY Sep</i> Esp: 1.5% Ant: 2.8% Obs: -- Reino Unido <i>Markit/CIPS RU Composite PMI Oct</i> Esp: 53.4 Ant: 54.1 Obs: -- Turquía <i>IPC YoY Oct</i> Esp: 25.00% Ant: 24.52% Obs: --	Alemania <i>Órdenes de fábricas WDA YoY Sep</i> Esp: -3.0% Ant: -2.1% Obs: -- Argentina <i>Producción industrial YoY Sep</i> Esp: -- Ant: -5.6% Obs: -- Brasil <i>Composite PMI de Brasil Markit Oct</i> Esp: -- Ant: 47.3 Obs: -- Eurozona <i>Markit PMI Composite Eurozona Oct F</i> Esp: 52.7 Ant: 52.7 Obs: -- Francia <i>Markit PMI Composite Francia Oct F</i> Esp: 54.3 Ant: 54.3 Obs: -- Italia <i>Markit/ADACI Italia Composite PMI Oct</i> Esp: 51.0 Ant: 52.4 Obs: -- México <i>Índice confianza consumidor Oct</i> Esp: 101.1 Ant: 101.7 Obs: -- México <i>Inversión fija bruta Aug</i> Esp: 1.6% Ant: 5.0% Obs: -- Rusia <i>IPC YoY Oct</i> Esp: 3.6% Ant: 3.4% Obs: --	Alemania <i>Producción industrial WDA YoY Sep</i> Esp: 0.5% Ant: -0.1% Obs: -- Chile <i>Balanza comercial Oct</i> Esp: -- Ant: -\$122m Obs: -- China <i>Balanza comercial Oct</i> Esp: -- Ant: \$31.69b Obs: -- Estados Unidos <i>Solicitudes de hipoteca MBA 37561</i> Esp: -- Ant: -2.5% Obs: -- Eurozona <i>Ventas al por menor YoY Sep</i> Esp: 0.9% Ant: 1.8% Obs: -- Japón <i>Órdenes de máquinas centrales YoY Sep</i> Esp: 7.6% Ant: 12.6% Obs: -- Polonia <i>Anuncio del tipo base</i> Esp: 1.50% Ant: 1.50% Obs: -- Reino Unido <i>Precios de viviendas Halifax MoM Oct</i> Esp: 0.8% Ant: -1.4% Obs: -- Sudáfrica <i>SACCI Confianza empresarial Oct</i> Esp: -- Ant: 93.3 Obs: --	Alemania <i>Balanza comercial Sep</i> Esp: 20.0b Ant: 17.2b Obs: -- China <i>IPC YoY Oct</i> Esp: -- Ant: 2.5% Obs: -- España <i>Producción industrial SA YoY Sep</i> Esp: 1.1% Ant: 1.2% Obs: -- Estados Unidos <i>TPM</i> Esp: 2.00% Ant: 2.00% Obs: -- Francia <i>Balanza comercial Sep</i> Esp: -6094m Ant: -5632m Obs: -- México <i>IPC YoY Oct</i> Esp: 4.91% Ant: 5.02% Obs: -- Perú <i>Tipo referencial 39753</i> Esp: 2.75% Ant: 2.75% Obs: -- Sudáfrica <i>Producción minera YoY Sep</i> Esp: -3.4% Ant: -9.1% Obs: -- Sudáfrica <i>Prod manufacturera SA MoM Sep</i> Esp: -0.1% Ant: 0.1% Obs: -- Turquía <i>Foreigners Net Stock Invest</i> Esp: -- Ant: \$32m Obs: --	Estados Unidos <i>Demanda final PPI YoY Oct</i> Esp: 2.6% Ant: 2.6% Obs: -- Estados Unidos <i>U. of Mich. Sentiment Nov P</i> Esp: 97.9 Ant: 98.6 Obs: -- Francia <i>Producción industrial YoY Sep</i> Esp: 1.1% Ant: 1.6% Obs: -- Francia <i>Producción manufacturera YoY Sep</i> Esp: 1.8% Ant: 1.9% Obs: -- México <i>Industrial Production SA MoM Sep</i> Esp: 1.0% Ant: -0.5% Obs: -- Reino Unido <i>Balanza comercial Sep</i> Esp: -£1500 Ant: -£1274 Obs: -- Reino Unido <i>Producción industrial YoY Sep</i> Esp: 0.5% Ant: 1.3% Obs: -- Reino Unido <i>PIB YoY 3Q P</i> Esp: 1.5% Ant: 1.2% Obs: -- Reino Unido <i>Formación bruta de capital fijo QoQ 3Q P</i> Esp: 0.3% Ant: 0.8% Obs: --

ANEXO 1: OPERACIONES DE MERCADO ABIERTO

Cuadro 1

Saldos Contables de OMAS del Banco de la República			
Cifras en miles de millones de pesos			
	28-sep-18	31-oct-18	Diferencia Mes Anterior
I. Operaciones Definitivas 1/	12,002.0	6,913.4	5,088.6
A. Tes clase A	0	0	0.0
B. Tes clase B	12,002.0	6,913.4	5,088.6
C. TES ley 546	0	0	0.0
D. Títulos Fogafin	0	0	0.0
Títulos Hipotecarios Clase A	0	0	0.0
Títulos Hipotecarios Clase B	0	0	0.0
Títulos Hipotecarios Clase C	0	0	0.0
Títulos Capitalización Banca Pública	0	0	0.0
II. Operaciones Transitorias	7,283	7,794	-510.9
E. Expansión transitoria	7,283	7,794	-510.9
Repos a 1 día	7,283	7,794	-510.9
Repos a 7 días	0	0	0.0
Repos a 60 días	0	0	0.0
Repos a 90 días	0	0	0.0
Repos a 120 días	0	0	0.0
F. Contracción transitoria	0	0	0.0
Repo reversa	0	0	0.0
Total (I + II)	19,285	14,708	4,577.7

Fuente: Banco de la República

1/. Corresponde al valor presente de los saldos de los títulos en el portafolio del BR valorados a tasas de mercado.

Cuadro 2

Total saldo de operaciones de mercado abierto por plazos al vencimiento al 02-nov-2018
Montos en miles de millones

	PLAZO					TOTAL	VARIACION	
	4	7	8	14	32		SEMANAL	AÑO CORRIDO
DEPÓSITOS CONTRACCION	93.02	0.00	0.00	0.00	0.00	93.02	7.55	90.02
SUBASTA	0.00	0.00	0.00	0.00	0.00	0.00	0.00	0.00
VENTANILLA	93.02	0.00	0.00	0.00	0.00	93.02	7.55	-259.61
REPOS EXPANSION (REPO B.R.)	8,195.54	0.00	0.00	0.00	0.00	8,195.540	-574.86	1,287.94
SUBASTA	8,192.54	0.00	0.00	0.00	0.00	8,192.54	-577.86	1,284.94
VENTANILLA	3.00	0.00	0.00	0.00	0.00	3.00	3.00	3.00
OVERNIGHT	0.00	0.00	0.00	0.00	0.00	0.00	0.00	0.00
APOYO TRANSITORIO	0.00	0.00	0.00	0.00	0.00	0.00	0.00	0.00
SUBASTA						0.00	0.00	0.00
VENTANILLA						0.00	0.00	0.00

Fuente: DFV

Cuadro 3

Banco de la República Sección Mesa de Dinero MILES DE MILLONES DE \$							
COMPOSICION DEL SALDO DE LAS OPERACIONES DE MERCADO ABIERTO							
FECHA	OPERACIONES DE CONTRACCIÓN			OPERACIONES DE EXPANSIÓN			
	SUBASTA	VENTANILLA	SALDO	REPOS ENTIDADES FINANCIERAS			
				SUBASTA	VENTANILLA	OVERNIGHT	SALDO
03/11/2017	0.00	64.60	64.60	9576.39	0.00	2.10	9578.49
10/11/2017	0.00	75.96	75.96	8801.70	0.00	200.00	9001.70
17/11/2017	0.00	42.32	42.32	10500.00	0.00	0.00	10500.00
24/11/2017	0.00	230.80	230.80	8894.76	2.50	0.00	8897.26
01/12/2017	0.00	324.58	324.58	6321.54	100.00	0.00	6421.54
08/12/2017	0.00	281.23	281.23	7510.28	0.00	0.00	7510.28
15/12/2017	0.00	266.16	266.16	3085.18	103.45	0.00	3188.63
22/12/2017	0.00	106.31	106.31	2662.65	3.50	0.00	2666.15
29/12/2017	0.00	278.20	278.20	3973.69	200.00	0.00	4173.69
05/01/2018	0.00	19.95	19.95	3401.55	0.00	0.00	3401.55
12/01/2018	0.00	35.41	35.41	3096.07	0.00	0.00	3096.07
19/01/2018	0.00	56.99	56.99	4042.57	1.00	0.00	4043.57
26/01/2018	0.00	219.65	219.65	4129.94	125.00	0.00	4254.94
02/02/2018	0.00	17.76	17.76	9043.60	0.00	0.00	9043.60
09/02/2018	0.00	132.16	132.16	6232.00	0.00	0.00	6232.00
16/02/2018	0.00	64.07	64.07	5264.26	0.00	0.00	5264.26
23/02/2018	0.00	651.41	651.41	3932.58	0.00	0.00	3932.58
02/03/2018	0.00	59.97	59.97	3097.72	0.00	0.00	3097.72
09/03/2018	0.00	101.73	101.73	795.28	0.00	0.00	795.28
16/03/2018	0.00	50.81	50.81	1269.58	0.00	0.00	1269.58
23/03/2018	0.00	111.49	111.49	1773.18	0.00	0.00	1773.18
30/03/2018	0.00	35.66	35.66	4446.20	30.00	0.00	4476.20
06/04/2018	0.00	320.97	320.97	2160.68	0.00	0.00	2160.68
13/04/2018	0.00	46.18	46.18	1366.10	5.00	0.00	1371.10
20/04/2018	0.00	52.03	52.03	1772.80	0.00	0.00	1772.80
27/04/2018	0.00	77.19	77.19	3963.92	14.00	0.00	3977.92
04/05/2018	0.00	91.04	91.04	2197.82	0.00	0.00	2197.82
11/05/2018	0.00	51.49	51.49	1044.46	0.00	0.00	1044.46
18/05/2018	0.00	49.35	49.35	2558.06	0.00	0.00	2558.06
25/05/2018	0.00	44.81	44.81	4701.05	0.00	0.00	4701.05
01/06/2018	0.00	46.62	46.62	6171.50	0.00	3.50	6175.00
08/06/2018	0.00	72.07	72.07	5844.37	0.00	6.00	5850.37
15/06/2018	0.00	41.79	41.79	3482.11	0.00	0.00	3482.11
22/06/2018	0.00	32.30	32.30	2092.10	0.00	0.00	2092.10
29/06/2018	0.00	99.72	99.72	6365.34	0.10	0.00	6365.44
06/07/2018	0.00	373.53	373.53	7484.50	0.00	0.00	7484.50
13/07/2018	0.00	33.44	33.44	6300.68	0.00	0.00	6300.68
19/07/2018	0.00	27.72	27.72	6808.51	28.00	0.00	6836.51
27/07/2018	0.00	76.12	76.12	4767.93	35.00	0.00	4802.93
03/08/2018	0.00	103.81	103.81	8223.31	0.00	0.00	8223.31
10/08/2018	0.00	224.76	224.76	5858.05	0.00	0.00	5858.05
17/08/2018	0.00	90.66	90.66	4706.30	0.00	0.00	4706.30
24/08/2018	0.00	22.67	22.67	6791.86	0.00	0.00	6791.86
31/08/2018	0.00	66.22	66.22	7711.06	20.00	0.00	7731.06
07/09/2018	0.00	99.82	99.82	4908.80	2.00	0.00	4910.80
14/09/2018	0.00	102.23	102.23	3011.50	1.90	0.00	3013.40
21/09/2018	0.00	84.53	84.53	3532.70	0.00	0.00	3532.70
28/09/2018	0.00	102.63	102.63	7117.34	105.00	61.00	7283.34
05/10/2018	0.00	199.43	199.43	7510.74	0.00	0.00	7510.74
12/10/2018	0.00	93.34	93.34	11000.00	0.00	0.00	11000.00
19/10/2018	0.00	285.31	285.31	11042.02	0.00	0.00	11042.02
26/10/2018	0.00	85.47	85.47	8770.40	0.00	0.00	8770.40
02/11/2018	0.00	93.02	93.02	8192.54	3.00	0.00	8195.54

Montos en miles de millones

1. Expansión Transitoria (millones de pesos \$)

Tipo	Plazo	DIA	CUPO	APROBADAS								
				PRESENTADAS			APROBADAS		EXCESO		VARIACION SEMANAL	
				MONTO	MINIMA	MAXIMA	MONTO	TASA *	DEMANDA	ABSOLUTA	(%)	
Subasta	1 Día	lunes, 29 de oct 2018	11,800,000	9,916,320	4.25%	5.25%	9,916,320	4.25%	0	0	0.00%	
		martes, 30 de oct 2018	11,800,000	7,738,300	4.25%	5.25%	7,738,300	4.25%	0	0	0.00%	
		miércoles, 31 de oct 2018	11,800,000	7,794,220	4.25%	5.25%	7,794,220	4.25%	0	0	0.00%	
		jueves, 01 de nov 2018	11,800,000	8,473,058	4.25%	5.25%	8,473,058	4.25%	0	0	0.00%	
		viernes, 02 de nov 2018	11,800,000	8,192,540	4.25%	5.25%	8,192,540	4.25%	0	0	0.00%	
TOTAL		59,000,000	42,114,438			42,114,438	4.25%	0	42,114,437.80	0.00		
Ventanilla	1 Día	lunes, 29 de oct 2018							0	0	0.00%	
		martes, 30 de oct 2018							0	0	0.00%	
		miércoles, 31 de oct 2018							0	0	0.00%	
		jueves, 01 de nov 2018	0	340	5.25%	5.25%	340	5.25%	0	0	0.00%	
		viernes, 02 de nov 2018	0	3,000	5.25%	5.25%	3,000	5.25%	0	0	0.00%	
TOTAL		0	3,340			3,340	5.25%	0	3,340.00	0.00		
Overnight Faltante de Compensación	1 Día	lunes, 29 de oct 2018							0	0	0.00%	
		martes, 30 de oct 2018							0	0	0.00%	
		miércoles, 31 de oct 2018							0	0	0.00%	
		jueves, 01 de nov 2018							0	0	0.00%	
		viernes, 02 de nov 2018							0	0	0.00%	
TOTAL		0	0			0	0.00%	0	0.00	0.00		
Overnight por 1 Día Intradía	1 Día	lunes, 29 de oct 2018							0	0	0.00%	
		martes, 30 de oct 2018							0	0	0.00%	
		miércoles, 31 de oct 2018							0	0	0.00%	
		jueves, 01 de nov 2018							0	0	0.00%	
		viernes, 02 de nov 2018							0	0	0.00%	
TOTAL		0	0			0	0.00%	0	0.00	0.00		
Subasta	7 Días	lunes, 29 de oct 2018							0	0	0.00%	
		martes, 30 de oct 2018							0	0	0.00%	
		miércoles, 31 de oct 2018							0	0	0.00%	
		jueves, 01 de nov 2018							0	0	0.00%	
		viernes, 02 de nov 2018							0	0	0.00%	
TOTAL		0	0			0	0.00%	0	0.00	0.00		
Subasta	14 Días	lunes, 29 de oct 2018							0	0	0.00%	
		martes, 30 de oct 2018							0	0	0.00%	
		miércoles, 31 de oct 2018							0	0	0.00%	
		jueves, 01 de nov 2018							0	0	0.00%	
		viernes, 02 de nov 2018							0	0	0.00%	
TOTAL		0	0			0	0.00%	0	0.00	0.00		
Subasta	30 Días	TOTAL	0	0			0	0.00%	0	0.00	0.00	
Subasta	120 Días	TOTAL	0	0			0	0.00%	0	0.00	0.00	
Ventanilla	14 Días	TOTAL	0	0.0	0.0	0	0.00%	0	0.00	0.00		
TOTAL		42,117,777.80			42,117,777.80							

2. Contracción Transitoria (millones de pesos \$)

Tipo	Plazo	DIA	CUPO	APROBADAS								
				PRESENTADAS			APROBADAS		EXCESO		VARIACION SEMANAL	
				MONTO	MINIMO	MAXIMO	MONTO	CORTE *	DEMANDA	ABSOLUTA	(%)	
Ventanilla	1 Día	lunes, 29 de oct 2018	0	149,617	3.25%	3.25%	149,617	3.25%	0	0	0.00%	
		martes, 30 de oct 2018	0	370,035	3.25%	3.25%	370,035	3.25%	0	0	0.00%	
		miércoles, 31 de oct 2018	0	328,585	3.25%	3.25%	328,585	3.25%	0	0	0.00%	
		jueves, 01 de nov 2018	0	293,517	3.25%	3.25%	293,517	3.25%	0	0	0.00%	
		viernes, 02 de nov 2018	0	93,020	3.25%	3.25%	93,020	3.25%	0	0	0.00%	
TOTAL		1,234,774			1,234,774		0	1,234,774.00	0.00			
Subasta	7 Días	lunes, 29 de oct 2018							0	0	0.00%	
		martes, 30 de oct 2018							0	0	0.00%	
		miércoles, 31 de oct 2018							0	0	0.00%	
		jueves, 01 de nov 2018							0	0	0.00%	
		viernes, 02 de nov 2018							0	0	0.00%	
TOTAL		0	0			0	0.00%	0	0.00	0.00		
Subasta	14 Días	lunes, 29 de oct 2018							0	0	0.00%	
		martes, 30 de oct 2018							0	0	0.00%	
		miércoles, 31 de oct 2018							0	0	0.00%	
		jueves, 01 de nov 2018							0	0	0.00%	
		viernes, 02 de nov 2018							0	0	0.00%	
TOTAL		0	0			0	0.00%	0	0.00	0.00		
Subasta	30 Días	TOTAL	0	0			0	0.00%	0	0.00	0.00	
Subasta	62 Días	TOTAL	0	0			0	0.00%	0	0.00	0.00	
Subasta	90 Días	TOTAL	0	0			0	0.00%	0	0.00	0.00	
TOTAL		1,234,774.00			1,234,774.00							

* Tasa Efectiva anual
Fuente: DfV, DODM

ANEXO 2: AGREGADOS MONETARIOS

CUADRO 5
M3 PÚBLICO Y PRIVADO ¹
(Miles de millones de pesos)

	septiembre			diciembre			marzo			junio			julio		
	2016	2017	%	2016	2017	%	2017	2018	%	2017	2018	%	2017	2018	%
M3 Privado	376,733	396,341	5.2	395,365	420,629	6.4	391,717	414,376	5.8	398,892	413,690	3.7	400,493	415,569	3.8
Efectivo	47,740	50,324	5.4	55,542	59,852	7.8	48,789	53,908	10.5	49,237	54,023	9.7	50,191	53,978	7.5
PSE	328,993	346,017	5.2	339,823	360,777	6.2	342,928	360,468	5.1	349,655	359,667	2.9	350,302	361,592	3.2
Ctas. Ctes.	31,612	32,725	3.5	36,148	38,417	6.3	34,258	35,035	2.3	34,655	34,614	-0.1	34,677	35,331	1.9
CDT	147,880	152,256	3.0	144,698	152,432	5.3	151,771	158,174	4.2	151,079	159,069	5.3	150,427	158,845	5.6
Ahorro	123,854	132,433	6.9	131,554	138,707	5.4	129,194	137,830	6.7	135,526	135,010	-0.4	137,202	137,120	-0.1
Otros	25,647	28,604	11.5	27,423	31,221	13.9	27,704	29,429	6.2	28,395	30,973	9.1	27,996	30,296	8.2
M3 Público	52,045	55,574	6.8	49,782	57,125	14.8	53,825	60,057	11.6	53,287	61,596	15.6	54,412	64,007	17.6
Ctas. Ctes.	10,236	9,891	-3.4	10,153	10,098	-0.5	10,439	10,546	1.0	9,310	10,486	12.6	9,059	10,221	12.8
CDT	6,299	9,686	53.8	5,884	7,416	26.1	7,046	8,566	21.6	9,590	9,437	-1.6	9,344	9,433	1.0
Ahorro	26,922	27,120	0.7	24,014	29,686	23.6	27,453	31,502	14.7	25,911	32,344	24.8	27,220	35,439	30.2
Fiduciarios	6,432	6,561	2.0	5,920	6,050	2.2	6,477	6,788	4.8	6,157	6,593	7.1	6,511	6,340	-2.6
Otros	2,156	2,316	7.4	3,812	3,875	1.6	2,410	2,655	10.2	2,318	2,735	18.0	2,278	2,574	13.0
M3 Total	428,778	451,915	5.4	445,147	477,753	7.3	445,542	474,433	6.5	452,178	475,285	5.1	454,905	479,577	5.4

CARTERA PÚBLICA Y PRIVADA ²
(Miles de millones de pesos)

Cartera Bruta	390,895	417,567	6.8	399,182	423,667	6.1	403,884	427,152	5.8	413,231	431,618	4.4	413,624	431,618	4.4
Pública	17,530	16,032	-8.5	16,594	16,777	1.1	16,469	17,198	4.4	16,011	17,325	8.2	16,161	17,325	7.2
Privada	373,366	401,535	7.5	382,588	406,890	6.4	387,415	409,954	5.8	397,220	414,293	4.3	397,463	414,293	4.2

¹ Variación anual. A partir de entrada en vigencia de las NIF en enero de 2015, las variaciones con respecto a los datos del 2014 tienen un efecto estadístico por cambios de metodología.

² Variación anual - para la cartera pública y privada, incluye Leasing Financiero

Fuentes: Banco de la República, cálculos con información de Balances y del formato 338 de la Superintendencia Financiera.

CUADRO 6
Portafolio Financiero del Sector Real en ml
(Miles de Millones de pesos)

AÑO	MES	TOTAL SECTOR REAL								
		TOTAL			SECTOR PUBLICO			SECTOR PRIVADO ¹		
		M3	TES	M3 + TES	M3	TES	TOTAL	M3	TES	TOTAL
2006	diciembre	132,740.1	64,184.7	196,924.8	23,061.2	30,872.4	53,933.6	109,678.9	33,312.3	142,991.2
2007	diciembre	156,820.1	71,221.9	228,041.9	24,129.7	31,221.9	55,351.6	132,690.4	40,000.0	172,690.4
2008	diciembre	183,455.2	82,331.7	265,787.0	29,448.4	36,925.8	66,374.2	154,006.8	45,405.9	199,412.7
2009	diciembre	197,491.3	86,560.0	284,051.3	30,180.5	36,444.8	66,625.3	167,310.7	50,115.2	217,425.9
2010	diciembre	219,828.3	101,942.8	321,771.1	33,088.8	40,159.4	73,248.2	186,739.5	61,783.5	248,523.0
2011	diciembre	259,929.7	110,967.9	370,897.6	37,698.6	42,480.6	80,179.2	222,231.1	68,487.3	290,718.4
2012	diciembre	300,208.6	113,374.9	413,583.5	43,024.8	41,748.0	84,772.8	257,183.8	71,626.9	328,810.7
2013	diciembre	341,304.2	128,429.9	469,734.1	51,428.4	45,315.1	96,743.5	289,875.8	83,114.8	372,990.6
2014	diciembre	371,418.5	146,828.4	518,246.9	52,573.7	44,626.8	97,200.5	318,844.8	102,201.5	421,046.4
2015	diciembre	414,501.0	157,017.5	571,518.4	46,294.7	45,977.4	92,272.1	368,206.3	111,040.0	479,246.3
2016	diciembre	445,146.6	184,070.6	629,217.2	49,781.5	45,519.2	95,300.7	395,365.1	138,551.4	533,916.5
2017	enero	442,210.1	185,906.3	628,116.4	51,900.6	44,900.9	96,801.6	390,309.4	141,005.4	531,314.8
	febrero	445,437.3	188,937.0	634,374.3	52,726.0	43,931.0	96,657.0	392,711.3	145,006.0	537,717.4
	marzo	445,542.1	192,877.4	638,419.5	53,825.3	44,071.8	97,897.1	391,716.8	148,805.6	540,522.4
	abril	449,811.7	198,056.6	647,868.2	55,749.1	47,522.2	103,271.3	394,062.6	150,534.4	544,597.0
	mayo	445,447.4	197,473.0	642,920.5	50,611.2	45,237.5	95,848.7	394,836.2	152,235.5	547,071.8
	junio	452,178.4	195,949.5	648,127.9	53,286.8	45,292.0	98,578.8	398,891.6	150,657.5	549,549.1
	julio	454,904.9	196,264.4	651,169.3	54,411.5	45,632.4	100,043.9	400,493.4	150,631.9	551,125.3
	agosto	452,643.5	198,805.3	651,448.8	53,355.6	44,730.6	98,086.2	399,287.9	154,074.7	553,362.5
	septiembre	451,915.2	200,164.9	652,080.0	55,574.4	45,898.9	101,473.3	396,340.8	154,265.9	550,606.7
	octubre	455,494.7	198,761.2	654,255.9	58,568.5	43,432.0	102,000.5	396,926.2	155,329.2	552,255.4
	noviembre	464,913.0	199,054.8	663,967.9	58,815.3	43,281.4	102,096.7	406,097.7	155,773.4	561,871.2
	diciembre	477,753.3	198,563.0	676,316.3	57,124.8	42,602.0	99,726.8	420,628.5	155,961.0	576,589.5
2018	enero	466,906.2	202,482.4	669,388.5	57,891.1	42,992.2	100,883.3	409,015.0	159,490.2	568,505.2
	febrero	472,152.8	205,886.9	678,039.7	58,852.3	44,340.3	103,192.6	413,300.5	161,546.6	574,847.1
	marzo	474,433.0	208,707.9	683,140.9	60,056.9	42,891.0	102,947.9	414,376.1	165,816.8	580,193.0
	abril	472,308.9	214,184.5	686,493.4	61,359.3	49,146.7	110,506.0	410,949.6	165,037.7	575,987.4
	mayo	469,406.1	224,287.7	693,693.8	60,841.0	53,221.2	114,062.2	408,565.1	171,066.5	579,631.6
	junio	475,285.2	225,230.2	700,515.3	61,595.6	52,865.6	114,461.2	413,689.6	172,364.5	586,054.1
	julio	479,576.5	226,637.2	706,213.7	64,007.2	53,497.0	117,504.2	415,569.3	173,140.2	588,709.6

Portafolio Financiero del Sector Real en ml
(% Variaciones)

AÑO	MES	TOTAL SECTOR REAL								
		TOTAL			SECTOR PUBLICO			SECTOR PRIVADO ¹		
		M3	TES	M3 + TES	M3	TES	TOTAL	M3	TES	TOTAL
2007	diciembre	18.1%	11.0%	15.8%	4.6%	1.1%	2.6%	21.0%	20.1%	20.8%
2008	diciembre	17.0%	15.6%	16.6%	22.0%	18.3%	19.9%	16.1%	13.5%	15.5%
2009	diciembre	7.7%	5.1%	6.9%	2.5%	-1.3%	0.4%	8.6%	10.4%	9.0%
2010	diciembre	11.3%	17.8%	13.3%	9.6%	10.2%	9.9%	11.6%	23.3%	14.3%
2011	diciembre	18.2%	8.9%	15.3%	13.9%	5.8%	9.5%	19.0%	10.9%	17.0%
2012	diciembre	15.5%	2.2%	11.5%	14.1%	-1.7%	5.7%	15.7%	4.6%	13.1%
2013	diciembre	13.7%	13.3%	13.6%	19.5%	8.5%	14.1%	12.7%	16.0%	13.4%
2014	diciembre	8.8%	14.3%	10.3%	2.2%	-1.5%	0.5%	10.0%	23.0%	12.9%
2015	diciembre	11.6%	6.9%	10.3%	-11.9%	3.0%	-5.1%	15.5%	8.6%	13.8%
2016	diciembre	7.4%	17.2%	10.1%	7.5%	-1.0%	3.3%	7.4%	24.8%	11.4%
2017	enero	6.9%	18.3%	10.1%	6.3%	-3.0%	1.8%	7.0%	27.2%	11.7%
	febrero	6.2%	19.5%	9.9%	7.8%	-5.9%	1.1%	6.0%	30.1%	11.6%
	marzo	6.0%	22.9%	10.6%	9.0%	4.2%	6.8%	5.6%	29.8%	11.3%
	abril	6.8%	22.9%	11.3%	5.9%	10.9%	8.1%	6.9%	27.3%	11.9%
	mayo	6.1%	19.3%	9.8%	-2.8%	1.9%	-0.6%	7.3%	25.7%	11.9%
	junio	6.5%	17.0%	9.4%	1.7%	-1.4%	0.3%	7.1%	23.9%	11.3%
	julio	6.0%	13.6%	8.2%	1.9%	-2.6%	-0.2%	6.6%	19.5%	9.9%
	agosto	6.6%	13.4%	8.6%	1.8%	0.0%	1.0%	7.2%	18.0%	10.0%
	septiembre	5.4%	11.5%	7.2%	6.8%	-1.0%	3.1%	5.2%	15.8%	8.0%
	octubre	5.7%	9.3%	6.7%	11.2%	-9.2%	1.5%	4.9%	15.9%	7.8%
	noviembre	5.5%	8.1%	6.2%	9.4%	-8.6%	0.9%	4.9%	13.8%	7.3%
	diciembre	7.3%	7.9%	7.5%	14.8%	-6.4%	4.6%	6.4%	12.6%	8.0%
2018	enero	5.6%	8.9%	6.6%	11.5%	-4.3%	4.2%	4.8%	13.1%	7.0%
	febrero	6.0%	9.0%	6.9%	11.6%	0.9%	6.8%	5.2%	11.4%	6.9%
	marzo	6.5%	8.2%	7.0%	11.6%	-2.7%	5.2%	5.8%	11.4%	7.3%
	abril	5.0%	8.1%	6.0%	10.1%	3.4%	7.0%	4.3%	9.6%	5.8%
	mayo	5.4%	13.6%	7.9%	20.2%	17.6%	19.0%	3.5%	12.4%	6.0%
	junio	5.1%	14.9%	8.1%	15.6%	16.7%	16.1%	3.7%	14.4%	6.6%
	julio	5.4%	15.5%	8.5%	17.6%	17.2%	17.5%	3.8%	14.9%	6.8%

¹No incluye los TES del sector financiero

Fuente: cálculos DTIE con base en DFV, Banco de la República.

ANEXO 3: CARTERA

CUADRO 1

Evolucion de la Cartera Bruta Total¹

Semana	Fecha	Cartera M/L MM\$			Cartera M/E en pesos MM\$			Cartera Total 1/ MM\$			Cartera M/E en US\$1/ (Millones)		
		2017	2018	Var. % Anual	2017	2018	Var. % Anual	2017	2018	Var. % Anual	2017	2018	Var. % Anual
1	ene-05	380,350.0	407,612.0	7.2	21,326.4	19,229.4	-9.8	401,676.3	426,841.3	6.3	7,306.0	6,634.7	-9.2
2	ene-12	380,069.3	407,229.9	7.1	21,388.1	18,796.4	-12.1	401,457.4	426,026.3	6.1	7,284.9	6,581.7	-9.7
3	ene-19	380,124.9	407,094.0	7.1	21,179.7	18,527.1	-12.5	401,304.7	425,621.0	6.1	7,233.7	6,496.7	-10.2
4	ene-26	380,651.6	407,324.1	7.0	21,156.4	18,159.1	-14.2	401,808.0	425,483.2	5.9	7,220.2	6,473.6	-10.3
5	feb-02	381,077.9	408,027.2	7.1	20,567.0	18,211.5	-11.5	401,644.8	426,238.8	6.1	7,201.8	6,430.3	-10.7
6	feb-09	381,352.1	408,534.0	7.1	20,532.2	18,464.6	-10.1	401,884.3	426,998.6	6.2	7,199.3	6,348.0	-11.8
7	feb-16	383,140.8	410,699.4	7.2	20,914.5	18,001.7	-13.9	404,055.3	428,701.0	6.1	7,204.9	6,309.4	-12.4
8	feb-23	383,896.6	410,898.6	7.0	20,889.4	17,849.2	-14.6	404,786.0	428,747.7	5.9	7,236.9	6,263.8	-13.4
9	mar-02	384,096.8	411,502.5	7.1	21,568.1	18,080.7	-16.2	405,665.0	429,583.2	5.9	7,243.9	6,279.9	-13.3
10	mar-09	384,379.9	411,371.0	7.0	21,593.4	17,830.1	-17.4	405,973.3	429,201.1	5.7	7,244.1	6,219.2	-14.1
11	mar-16	385,287.6	414,343.4	7.5	21,187.1	17,943.5	-15.3	406,474.7	432,287.0	6.4	7,274.5	6,290.5	-13.5
12	mar-23	385,931.8	414,597.7	7.4	21,155.5	17,884.1	-15.5	407,087.3	432,481.8	6.2	7,295.1	6,277.3	-14.0
13	mar-30	387,319.4	414,987.1	7.1	20,885.5	17,282.2	-17.3	408,204.8	432,269.3	5.9	7,237.9	6,215.6	-14.1
14	abr-06	387,645.5	415,168.9	7.1	20,746.3	17,318.2	-16.5	408,391.8	432,487.2	5.9	7,259.0	6,203.1	-14.5
15	abr-13	387,664.0	415,793.0	7.3	20,891.4	16,722.6	-20.0	408,555.4	432,515.6	5.9	7,272.8	6,181.3	-15.0
16	abr-20	388,365.9	416,307.3	7.2	20,992.9	17,098.3	-18.6	409,358.8	433,405.6	5.9	7,317.4	6,199.6	-15.3
17	abr-27	389,513.7	416,855.8	7.0	21,501.4	17,259.4	-19.7	411,015.1	434,115.3	5.6	7,293.9	6,150.3	-15.7
18	may-04	388,923.6	416,782.2	7.2	21,549.7	17,309.2	-19.7	410,473.2	434,091.3	5.8	7,275.9	6,087.5	-16.3
19	may-11	390,166.1	417,405.3	7.0	21,323.9	17,279.8	-19.0	411,490.0	434,685.1	5.6	7,306.0	6,118.8	-16.2
20	may-18	390,964.5	417,837.6	6.9	21,177.4	17,930.1	-15.3	412,141.8	435,767.7	5.7	7,329.2	6,128.5	-16.4
21	may-25	391,669.4	418,382.7	6.8	21,429.4	17,692.0	-17.4	413,098.9	436,074.7	5.6	7,355.3	6,127.8	-16.7
22	jun-01	392,236.2	419,526.6	7.0	21,253.2	17,286.5	-18.7	413,489.4	436,813.1	5.6	7,342.1	6,026.9	-17.9
23	jun-08	392,959.3	419,231.8	6.7	21,505.0	17,242.4	-19.8	414,464.3	436,474.2	5.3	7,365.8	6,037.7	-18.0
24	jun-15	394,113.9	419,190.6	6.4	21,808.0	17,497.0	-19.8	415,921.8	436,687.6	5.0	7,363.4	6,054.2	-17.8
25	jun-22	394,536.5	419,967.8	6.4	22,299.1	17,776.2	-20.3	416,835.7	437,744.0	5.0	7,406.7	6,091.5	-17.8
26	jun-29	395,604.3	421,066.7	6.4	22,307.5	17,761.2	-20.4	417,911.9	438,827.9	5.0	7,312.9	6,060.2	-17.1
27	jul-06	394,114.3	420,121.9	6.6	22,605.8	17,530.0	-22.5	416,720.1	437,651.9	5.0	7,309.5	6,112.4	-16.4
28	jul-13	395,002.8	420,779.6	6.5	22,122.2	17,500.0	-20.9	417,125.0	438,279.6	5.1	7,326.3	6,115.2	-16.5
29	jul-20	395,489.4	421,670.5	6.6	21,971.0	17,615.5	-19.8	417,460.3	439,286.0	5.2	7,297.5	6,108.4	-16.3
30	jul-27	396,243.9	421,655.2	6.4	21,885.1	17,540.4	-19.9	418,129.1	439,195.6	5.0	7,306.7	6,088.7	-16.7
31	ago-03	396,401.4	421,363.0	6.3	21,733.3	17,643.1	-18.8	418,134.7	439,006.1	5.0	7,306.8	6,086.0	-16.7
32	ago-10	396,661.4	420,080.0	5.9	21,800.6	17,915.8	-17.8	418,462.0	437,995.7	4.7	7,303.4	6,091.8	-16.6
33	ago-17	396,996.0	420,907.9	6.0	21,873.9	18,570.4	-15.1	418,869.9	439,478.3	4.9	7,304.9	6,141.0	-15.9
34	ago-24	397,342.6	420,831.3	5.9	21,439.7	18,390.2	-14.2	418,782.4	439,221.5	4.9	7,307.4	6,216.2	-14.9
35	ago-31	397,734.5	420,984.0	5.8	21,188.8	18,933.0	-10.6	418,923.3	439,917.0	5.0	7,216.7	6,201.2	-14.1
36	sep-07	397,853.6	420,520.3	5.7	20,933.6	19,026.4	-9.1	418,787.2	439,546.7	5.0	7,195.8	6,197.2	-13.9
37	sep-14	399,297.7	421,800.5	5.6	20,790.0	18,777.3	-9.7	420,087.8	440,577.8	4.9	7,174.3	6,205.2	-13.5
38	sep-21	400,000.7	422,764.7	5.7	20,660.5	18,684.5	-9.6	420,661.2	441,449.2	4.9	7,122.5	6,213.7	-12.8
39	sep-28	401,256.7	423,454.5	5.5	20,871.4	18,648.5	-10.7	422,128.1	442,103.0	4.7	7,107.2	6,274.4	-11.7
40	oct-05	400,856.0	423,562.2	5.7	21,124.8	19,084.7	-9.7	421,980.8	442,647.0	4.9	7,179.9	6,295.9	-12.3
41	oct-12	401,421.6	424,363.1	5.7	20,898.4	19,536.1	-6.5	422,320.0	443,899.1	5.1	7,127.6	6,324.8	-11.3
42	oct-19	402,060.1	425,273.8	5.8	20,814.6	19,650.2	-5.6	422,874.7	444,924.0	5.2	7,087.9	6,380.2	-10.0
43	oct-26	402,559.1	426,141.2	5.9	21,346.4	20,009.8	-6.3	423,905.5	446,150.9	5.2	7,092.2	6,282.0	-11.4
44	nov-02	402,595.0			21,528.0			424,123.0			7,045.5		
45	nov-09	403,537.2			21,154.5			424,691.7			7,040.0		
46	nov-16	404,285.8			21,127.2			425,413.0			7,034.9		
47	nov-23	405,184.3			20,896.4			426,080.7			7,020.7		
48	nov-30	406,101.6			21,236.9			427,338.5			7,065.4		
49	dic-07	406,344.6			21,147.3			427,491.9			7,011.3		
50	dic-14	408,117.3			21,046.6			429,164.0			7,023.5		
51	dic-21	408,893.6			20,579.8			429,473.4			6,947.6		
52	dic-28	408,869.9			19,502.8			428,372.7			6,535.8		

¹ No incluye la cartera de la FDN. Corresponde a Cartera Ajustada

Fuente: Formato 281 de la Superintendencia Financiera.

CUADRO 2
Evolucion de la Cartera Bruta por Modalidad¹

Semana	Fecha	Comercial ² MMS						Consumo ³ MMS						Microcrédito MMS						Hipotecaria ⁴ MMS		
		Moneda Legal			Moneda Extranjera			Moneda Legal			Moneda Extranjera			Moneda Legal			Moneda Extranjera			Moneda Legal		
		2017	2018	Var. % Anual	2017	2018	Var. % Anual	2017	2018	Var. % Anual	2017	2018	Var. % Anual	2017	2018	Var. % Anual	2017	2018	Var. % Anual	2017	2018	Var. % Anual
1	ene-05	204,391.6	213,874.4	4.6	20,804.0	18,701.5	-10.1	111,978.5	122,702.7	9.6	522.2	527.8	1.1	11,206.2	12,072.2	7.7	0.1	0.1	0.0	52,773.7	58,962.7	11.7
2	ene-12	204,091.2	213,497.6	4.6	20,854.6	18,265.0	-12.4	112,036.2	122,750.0	9.6	533.3	531.3	-0.4	11,176.9	12,025.7	7.6	0.1	0.1	0.0	52,765.0	58,956.6	11.7
3	ene-19	203,952.3	213,230.3	4.5	20,656.8	18,007.9	-12.8	112,173.2	122,828.9	9.5	522.8	519.1	-0.7	11,203.7	12,045.1	7.5	0.1	0.1	0.0	52,795.7	58,989.7	11.7
4	ene-26	204,004.0	213,110.8	4.5	20,632.1	17,651.5	-14.4	112,579.4	123,062.7	9.3	524.2	507.6	-3.2	11,262.6	12,096.5	7.4	0.1	0.1	0.0	52,805.6	59,054.1	11.8
5	feb-02	204,151.4	213,594.5	4.6	20,063.3	17,707.3	-11.7	112,708.6	123,225.5	9.3	503.5	504.2	0.1	11,286.7	12,142.1	7.6	0.1	0.1	0.0	52,931.2	59,065.2	11.6
6	feb-09	204,190.5	213,986.7	4.8	20,033.5	17,946.7	-10.4	112,841.8	123,293.4	9.3	498.6	517.8	3.9	11,275.2	12,128.8	7.6	0.1	0.1	0.0	53,044.7	59,125.0	11.5
7	feb-16	205,657.2	215,768.9	4.9	20,420.7	17,497.7	-14.3	112,971.6	123,528.7	9.3	493.8	503.9	2.1	11,295.8	12,136.2	7.4	0.1	0.1	0.0	53,216.3	59,265.6	11.4
8	feb-23	205,736.3	215,586.3	4.8	20,393.8	17,345.5	-14.9	113,438.1	123,774.8	9.1	495.6	503.6	1.6	11,336.4	12,171.2	7.4	0.1	0.1	0.0	53,385.8	59,366.3	11.2
9	mar-02	205,783.8	215,793.6	4.9	21,063.6	17,578.3	-16.5	113,379.8	123,804.5	9.2	504.4	502.3	-0.4	11,353.3	12,202.4	7.5	0.1	0.1	0.0	53,580.0	59,702.0	11.4
10	mar-09	205,959.4	215,650.8	4.7	21,081.0	17,327.7	-17.8	113,411.8	123,719.7	9.1	512.3	502.4	-1.9	11,336.5	12,174.1	7.4	0.1	0.1	0.0	53,672.2	59,826.4	11.5
11	mar-16	206,511.6	218,270.6	5.7	20,696.9	17,446.3	-15.7	113,634.9	123,927.7	9.1	490.1	497.2	1.4	11,353.3	12,175.7	7.2	0.1	0.1	0.0	53,787.9	59,969.4	11.5
12	mar-23	206,535.5	218,131.6	5.6	20,657.8	17,385.4	-15.8	114,133.8	124,182.1	8.8	497.6	498.6	0.2	11,373.5	12,192.8	7.2	0.1	0.1	0.0	53,889.0	60,091.2	11.5
13	mar-30	207,083.9	218,217.0	5.4	20,391.2	16,790.6	-17.7	114,667.3	124,316.4	8.4	494.1	491.5	-0.5	11,441.4	12,228.1	6.9	0.1	0.1	0.0	54,126.8	60,225.6	11.3
14	abr-06	207,562.9	218,516.3	5.3	20,263.5	16,822.9	-17.0	114,507.8	124,251.3	8.5	482.7	495.2	2.6	11,412.0	12,159.5	6.5	0.1	0.1	0.0	54,162.8	60,241.9	11.2
15	abr-13	207,394.1	218,677.8	5.4	20,398.5	16,241.1	-20.4	114,661.4	124,607.7	8.7	492.9	481.4	-2.3	11,410.1	12,169.7	6.7	0.1	0.1	0.0	54,198.5	60,337.8	11.3
16	abr-20	207,866.2	218,756.4	5.2	20,496.3	16,618.5	-18.9	114,820.0	124,899.5	8.8	496.6	479.8	-3.4	11,402.6	12,195.7	7.0	0.0	0.0	0.0	54,277.0	60,455.6	11.4
17	abr-27	208,120.7	218,705.8	5.1	20,989.1	16,764.8	-20.1	115,386.5	125,286.5	8.6	512.1	494.5	-3.4	11,484.2	12,243.8	6.6	0.1	0.0	0.0	54,522.3	60,619.8	11.2
18	may-04	207,844.9	218,591.2	5.2	21,034.1	16,808.5	-20.1	115,093.8	125,204.4	8.8	515.5	500.7	-2.9	11,449.1	12,233.6	6.9	0.1	0.0	0.0	54,535.8	60,753.0	11.4
19	may-11	208,721.2	218,967.1	4.9	20,808.1	16,774.5	-19.4	115,363.1	125,381.6	8.7	515.6	505.2	-2.0	11,453.3	12,215.6	6.7	0.2	0.0	0.0	54,628.5	60,840.9	11.4
20	may-18	209,106.3	219,017.4	4.7	20,677.6	17,408.0	-15.8	115,658.4	125,664.7	8.7	499.7	522.0	4.5	11,467.9	12,210.5	6.5	0.1	0.0	0.0	54,731.9	60,944.9	11.4
21	may-25	208,983.2	218,952.0	4.8	20,915.0	17,169.2	-17.9	116,274.7	126,059.3	8.4	514.4	522.8	1.6	11,524.9	12,252.6	6.3	0.1	0.0	0.0	54,886.5	61,118.8	11.4
22	jun-01	209,221.4	219,278.9	4.8	20,741.2	16,770.3	-19.1	116,440.7	126,571.9	8.7	511.8	516.0	0.8	11,553.0	12,312.0	6.6	0.2	0.1	0.0	55,021.2	61,363.8	11.5
23	jun-08	209,843.9	219,208.9	4.5	20,985.3	16,723.5	-20.3	116,472.8	126,356.4	8.5	519.6	518.9	-0.1	11,552.2	12,261.8	6.1	0.2	0.1	0.0	55,090.4	61,404.8	11.5
24	jun-15	210,551.9	218,822.3	3.9	21,287.2	16,967.3	-20.3	116,770.2	126,610.6	8.4	520.5	529.6	1.7	11,600.9	12,245.3	5.6	0.2	0.1	0.0	55,190.8	61,512.4	11.5
25	jun-22	210,531.1	219,125.9	4.1	21,759.3	17,241.8	-20.8	117,104.3	126,912.0	8.4	539.6	534.4	-1.0	11,620.5	12,278.4	5.7	0.2	0.1	0.0	55,280.5	61,651.5	11.5
26	jun-29	210,759.5	219,399.1	4.1	21,746.8	17,216.8	-20.8	117,628.1	127,377.5	8.3	560.5	544.3	-2.9	11,708.8	12,348.2	5.5	0.2	0.1	-42.7	55,508.0	61,941.9	11.6
27	jul-06	209,680.4	219,087.2	4.5	22,034.3	16,996.8	-22.9	117,256.2	126,826.1	8.2	571.3	533.1	-6.7	11,659.1	12,278.6	5.3	0.2	0.1	-44.7	55,518.5	61,929.9	11.5
28	jul-13	210,184.6	219,464.3	4.4	21,558.1	16,961.0	-21.3	117,522.5	127,010.8	8.1	563.9	538.8	-4.4	11,685.9	12,278.8	5.1	0.2	0.2	-6.7	55,609.9	62,025.7	11.5
29	jul-20	210,406.0	219,947.3	4.5	21,415.1	17,076.4	-20.3	117,696.0	127,299.1	8.2	555.7	538.9	-3.0	11,710.5	12,294.8	5.0	0.2	0.2	-5.7	55,676.9	62,129.3	11.6
30	jul-27	210,516.0	219,378.2	4.2	21,327.6	16,990.2	-20.3	118,158.9	127,688.6	8.1	557.3	550.0	-1.3	11,781.5	12,348.1	4.8	0.2	0.2	-5.3	55,787.6	62,240.4	11.6
31	ago-03	210,529.4	218,687.0	3.9	21,191.4	17,096.2	-19.3	118,165.7	127,873.7	8.2	541.7	546.7	0.9	11,794.8	12,344.5	4.7	0.2	0.2	3.5	55,911.4	62,457.8	11.7
32	ago-10	210,537.3	217,182.0	3.2	21,249.4	17,352.4	-18.3	118,377.7	128,079.8	8.2	551.0	563.1	2.2	11,774.3	12,302.4	4.5	0.2	0.2	4.7	55,972.1	62,515.8	11.7
33	ago-17	210,550.4	217,586.2	3.3	21,334.7	18,001.9	-15.6	118,555.8	128,354.0	8.3	538.9	568.3	5.5	11,808.7	12,324.1	4.4	0.2	0.2	27.9	56,081.1	62,643.6	11.7
34	ago-24	210,289.5	216,914.4	3.2	20,904.3	17,829.4	-14.7	119,017.4	128,814.8	8.2	535.2	560.5	4.7	11,843.0	12,343.7	4.2	0.2	0.2	38.5	56,192.7	62,758.4	11.7
35	ago-31	210,135.7	216,131.6	2.9	20,662.4	18,352.9	-11.2	119,269.6	129,414.3	8.5	526.2	579.8	10.2	11,916.4	12,415.6	4.2	0.2	0.3	42.9	56,412.8	63,022.4	11.7
36	sep-07	210,472.2	216,072.9	2.7	20,409.7	18,447.5	-9.6	119,038.8	129,030.3	8.4	523.7	578.6	10.5	11,892.8	12,366.4	4.0	0.2	0.3	71.3	56,449.8	63,050.7	11.7
37	sep-14	211,288.1	216,774.3	2.6	20,270.9	18,203.8	-10.2	119,543.7	129,483.8	8.3	518.9	573.2	10.5	11,906.2	12,381.5	4.0	0.2	0.3	101.0	56,559.8	63,160.8	11.7
38	sep-21	211,466.6	217,156.0	2.7	20,147.7	18,120.8	-10.1	119,879.6	129,903.6	8.4	512.6	563.4	9.9	11,949.9	12,404.8	3.8	0.1	0.3	123.7	56,704.7	63,300.3	11.6
39	sep-28	211,897.4	217,005.9	2.4	20,347.5	18,085.0	-11.1	120,355.0	130,447.1	8.4	523.8	563.1	7.5	12,033.7	12,429.0	3.3	0.1	0.4	177.2	56,970.6	63,572.5	11.6
40	oct-05	211,891.5	217,538.1	2.7	20,603.8	18,516.3	-10.1	119,986.5	130,045.6	8.4	520.8	568.1	9.1	11,975.9	12,394.0	3.5	0.1	0.4	164.5	57,002.1	63,584.6	11.5
41	oct-12	211,972.9	217,669.9	2.7	20,370.7	18,942.8	-7.0	120,331.4	130,551.1	8.5	527.6	592.9	12.4	11,980.4	12,401.0	3.5	0.1	0.4	170.5	57,136.9	63,741.0	11.6
42	oct-19	212,268.9	218,093.3	2.7	20,286.5	19,056.2	-6.1	120,578.6	130,928.1	8.6	528.0	593.6	12.4	11,973.4	12,397.7	3.5	0.1	0.4	186.7	57,239.1	63,854.7	11.6
43	oct-26	212,227.8	218,235.0	2.8	20,797.8	19,389.0	-6.8	120,965.4	131,446.3	8.7	548.5	620.3	13.1	12,027.2	12,443.6	3.5	0.1	0.4	189.3	57,338.7	64,016.4	11.6
44	nov-02	211,868.2			20,976.4			121,070.7			551.5			12,046.6			0.1			57,609.4		
45	nov-09	212,539.7			20,602.3			121,292.9			552.0			12,011.4			0.1			57,693.2		
46	nov-16	212,909.2			20,577.9			121,574.7			549.2			12,000.0			0.1			57,801.9		
47	nov-23	212,961.9			20,350.2			122,159.0			546.1			12,048.1			0.1			58,015.3		
48	nov-30	212,825.7			20,672.8			122,924.5			564.0			12,105.7			0.1			58,245.7		
49	dic-07	213,287.8			20,586.4			122,647.4			560.8			12,090.3			0.1			58,319.1		
50	dic-14	214,604.7			20,489.1																	

CUADRO 3
Desembolsos y Tasas de Interés Cartera Comercial ¹
Moneda Legal

Semana	Fecha 2018	Comercial ²				Ordinario				Preferencial				Tesorería			
		Desembolsos MM\$		Tasa de interés % ³		Desembolsos MM\$		Tasa de interés % ³		Desembolsos MM\$		Tasa de interés % ³		Desembolsos MM\$		Tasa de interés % ³	
		2017	2018	2017	2018	2017	2018	2017	2018	2017	2018	2017	2018	2017	2018	2017	2018
1	ene-05	1,420.4	2,002.4	12.96	9.21	802.3	634.9	14.12	11.49	588.8	1,311.6	11.39	8.14	29.3	55.8	12.69	8.37
2	ene-12	1,593.1	1,553.6	12.97	10.11	786.5	762.5	14.38	11.71	764.5	750.4	11.55	8.56	42.0	40.7	12.32	8.75
3	ene-19	2,428.5	2,288.3	12.90	9.91	1,236.5	1,128.2	14.40	11.77	1,117.3	979.0	11.29	8.27	74.8	181.0	12.22	7.15
4	ene-26	2,635.6	2,796.6	12.65	9.60	1,297.8	1,234.2	14.26	11.44	1,258.4	1,489.1	11.03	8.12	79.4	73.3	11.98	8.83
5	feb-02	3,020.1	2,915.2	12.94	10.05	1,769.1	1,483.9	13.94	11.56	1,161.4	1,380.9	11.49	8.46	89.6	50.3	11.93	9.18
6	feb-09	2,249.2	3,381.2	13.02	9.04	1,412.3	1,213.0	13.89	11.30	757.8	2,114.4	11.47	7.74	79.1	53.8	12.19	9.28
7	feb-16	3,575.2	4,174.4	12.59	9.30	2,094.6	1,966.4	13.57	10.79	1,417.0	2,071.6	11.16	7.95	63.6	136.3	12.25	8.25
8	feb-23	2,770.3	2,638.6	12.75	9.57	1,483.6	1,228.8	13.84	11.60	1,169.7	1,277.0	11.45	7.85	117.1	132.8	11.88	7.28
9	mar-02	2,850.2	3,694.7	12.97	9.72	1,679.2	1,629.7	13.87	11.77	1,005.4	1,921.2	11.48	8.12	165.6	143.8	12.84	7.91
10	mar-09	2,104.9	2,680.1	12.97	9.48	1,209.4	1,200.5	14.21	11.68	827.4	1,419.9	11.24	7.65	68.1	59.7	11.97	8.56
11	mar-16	2,759.6	4,507.1	12.55	8.78	1,541.6	1,435.4	13.60	11.13	1,155.9	2,996.0	11.22	7.63	62.1	75.7	11.03	9.81
12	mar-23	2,004.0	3,028.5	12.54	9.47	1,062.6	1,488.7	13.88	10.78	887.0	1,400.8	10.97	8.28	54.4	139.0	12.18	7.47
13	mar-30	3,040.9	2,653.1	12.66	9.19	1,749.2	1,265.6	13.73	11.06	1,155.6	1,270.3	11.19	7.38	136.1	117.2	11.24	8.66
14	abr-06	2,400.2	2,167.4	12.41	9.63	1,201.3	1,120.3	13.83	11.27	1,143.9	1,008.6	10.95	7.86	55.0	38.5	11.46	8.22
15	abr-13	1,966.8	2,938.4	11.82	9.57	762.4	1,277.0	13.80	11.20	1,172.1	1,567.2	10.55	8.31	32.3	94.2	11.28	8.56
16	abr-20	2,722.0	3,716.0	12.11	8.98	1,289.8	1,291.7	13.62	11.18	1,342.7	2,283.7	10.71	7.82	89.4	140.5	11.37	7.73
17	abr-27	3,425.8	2,821.1	12.06	9.55	1,684.4	1,374.5	13.66	11.05	1,575.7	1,326.8	10.46	8.15	165.7	119.8	11.13	7.89
18	may-04	1,765.2	2,104.2	12.42	10.11	1,028.7	1,097.6	13.72	11.60	699.8	944.2	10.54	8.46	36.7	62.4	11.86	8.69
19	may-11	2,797.9	2,796.0	11.60	9.06	1,286.0	1,187.2	13.48	11.21	1,404.5	1,559.6	10.02	7.41	107.5	49.2	9.63	9.51
20	may-18	3,003.9	1,923.3	11.68	9.90	1,391.3	1,097.7	13.21	11.12	1,468.3	751.6	10.30	8.22	144.3	73.9	11.03	9.01
21	may-25	3,326.3	3,412.1	11.54	9.10	1,406.7	1,448.0	13.31	10.81	1,778.7	1,915.9	10.20	7.82	140.9	48.3	10.60	9.14
22	jun-01	3,412.7	3,798.0	11.18	9.48	1,374.8	1,917.7	13.23	11.23	1,878.7	1,698.8	9.70	7.68	159.2	181.5	10.89	7.78
23	jun-08	2,390.6	1,958.9	11.43	9.75	1,064.5	980.0	13.26	11.44	1,234.8	924.3	9.89	8.05	91.3	54.6	10.94	8.23
24	jun-15	3,227.9	2,188.8	11.28	9.64	1,684.0	1,234.3	12.51	10.87	1,420.4	909.1	9.90	7.94	123.5	45.4	10.45	10.22
25	jun-22	2,688.7	2,589.2	11.31	9.32	1,182.0	1,460.8	13.04	10.41	1,401.5	1,008.2	9.87	7.96	105.2	120.2	11.03	7.52
26	jun-29	4,353.4	3,978.0	10.96	9.23	1,797.6	1,901.9	12.92	10.74	2,350.6	1,783.3	9.51	7.93	205.3	292.7	10.24	7.36
27	jul-06	1,850.4	2,238.0	11.34	9.39	960.6	906.1	12.79	11.20	821.5	1,272.7	9.73	8.12	68.3	59.2	10.24	9.05
28	jul-13	2,269.6	2,304.4	11.49	9.53	1,216.1	1,210.2	13.01	11.01	993.1	1,034.0	9.70	7.82	60.4	60.1	10.57	8.96
29	jul-20	2,710.4	2,361.0	10.57	9.39	1,110.2	1,127.6	12.52	10.88	1,540.0	1,170.0	9.17	7.97	60.2	63.4	10.31	9.29
30	jul-27	3,389.6	2,680.5	10.81	9.30	1,538.4	1,367.1	12.35	10.85	1,737.4	1,227.4	9.49	7.56	113.7	85.9	10.10	9.48
31	ago-03	2,796.7	3,162.6	10.67	9.22	1,275.6	1,665.7	12.47	10.65	1,437.2	1,392.1	9.13	7.61	83.9	104.8	9.84	7.95
32	ago-10	2,058.0	1,722.5	10.77	9.32	964.3	961.5	12.48	10.74	1,008.1	717.3	9.23	7.42	85.6	43.7	9.75	9.01
33	ago-17	2,825.6	2,749.0	10.53	8.75	1,251.9	1,244.4	12.26	10.77	1,513.6	1,452.0	9.15	6.96	60.0	52.6	9.46	10.15
34	ago-24	2,545.3	2,010.2	10.30	9.31	1,071.2	1,096.6	12.08	10.62	1,428.0	871.9	8.97	7.59	46.2	41.7	9.96	10.50
35	ago-31	3,541.1	3,177.9	10.65	9.67	1,739.2	1,791.6	12.12	10.74	1,656.9	1,284.3	9.25	8.28	145.0	102.0	8.95	8.43
36	sep-07	3,021.0	2,226.0	10.11	9.27	1,329.2	1,132.4	11.87	10.99	1,622.0	1,059.9	8.70	7.44	69.9	33.7	9.11	9.12
37	sep-14	3,028.7	2,684.7	10.39	9.22	1,456.1	1,369.7	12.10	10.75	1,488.3	1,278.6	8.81	7.60	84.3	36.4	8.85	8.79
38	sep-21	2,938.6	2,470.1	10.32	9.41	1,334.7	1,344.2	12.18	10.66	1,507.4	1,041.5	8.78	7.76	96.5	84.4	8.82	9.86
39	sep-28	4,530.6	3,712.3	10.09	9.35	1,784.8	2,019.2	12.03	10.53	2,623.4	1,586.7	8.78	7.85	122.4	106.5	9.71	9.41
40	oct-05	2,352.2	2,514.2	10.84	9.14	1,380.7	1,234.9	12.22	10.82	884.8	1,249.9	8.84	7.50	86.8	29.3	9.32	8.72
41	oct-12	2,798.7	2,491.2	10.21	9.06	1,152.0	1,262.0	12.05	10.75	1,598.8	1,058.2	8.92	7.41	47.9	171.0	9.26	6.85
42	oct-19	2,644.6	2,490.9	9.70	8.67	1,045.2	1,152.7	11.77	10.51	1,531.2	1,287.6	8.35	7.00	68.1	50.6	8.30	9.49
43	oct-26	2,831.5	3,431.5	10.63	8.56	1,347.5	1,550.3	12.39	10.21	1,388.7	1,803.1	9.08	7.10	95.3	78.2	8.42	9.38
44	nov-02	2,883.0		10.68		1,708.2		11.88		1,098.4		8.88		76.4		9.60	
45	nov-09	2,696.7		9.88		1,048.2		11.77		1,594.1		8.64		54.4		9.74	
46	nov-16	2,449.2		10.23		1,129.3		11.77		1,232.0		8.90		87.9		9.24	
47	nov-23	3,185.0		9.85		1,420.1		11.45		1,606.6		8.53		158.2		8.93	
48	nov-30	3,579.3		10.18		1,748.9		11.70		1,726.9		8.72		103.5		8.58	
49	dic-07	2,195.4		10.18		1,184.7		11.46		952.1		8.65		58.6		8.98	
50	dic-14	4,798.9		9.44		1,648.1		11.56		3,067.2		8.33		83.6		8.61	
51	dic-21	5,021.7		9.41		2,049.0		11.16		2,754.4		8.20		218.3		8.21	
52	dic-28	4,492.4		9.65		1,742.8		11.22		2,589.2		8.72		160.4		7.56	

1/ Incluye leasing financiero

2/ Promedio ponderado por monto de las tasa de los créditos ordinarios, de tesorería y preferenciales. No incluye construcción de vivienda.

3/ Promedio ponderado por monto

Fuente: Formato 088 de la Superintendencia Financiera.

CUADRO 4

Desembolsos y Tasas de Interés Cartera de Consumo y Tarjeta de crédito ¹

Moneda Legal

Semana	Fecha	Consumo ²				Tarjetas de Crédito ³			
		Desembolsos MM\$		Tasa de interés % ⁴		Desembolsos MM\$		Tasa de interés % ⁴	
		2017	2018	2017	2018	2017	2018	2017	2018
1	ene-05	640	508	20.71	19.79	534	609	31.77	29.27
2	ene-12	585	604	21.32	19.69	519	593	32.05	29.41
3	ene-19	825	866	21.11	19.75	560	648	31.87	29.48
4	ene-26	1,043	1,152	20.54	19.10	556	628	31.81	29.41
5	feb-02	1,254	1,387	19.93	18.67	573	659	31.79	29.27
6	feb-09	1,005	1,083	20.40	19.05	532	595	31.83	29.57
7	feb-16	1,073	1,199	20.15	18.85	526	586	31.57	29.73
8	feb-23	1,183	1,472	19.71	18.55	536	610	31.56	29.57
9	mar-02	1,510	1,674	19.44	18.16	556	651	31.59	29.37
10	mar-09	1,035	1,104	20.15	18.63	573	640	31.74	29.25
11	mar-16	1,125	1,178	19.97	18.56	582	633	31.62	29.24
12	mar-23	971	1,258	20.47	18.31	535	622	31.68	29.23
13	mar-30	1,685	1,268	19.32	17.86	548	540	31.40	29.19
14	abr-06	1,019	1,027	20.29	18.79	638	728	31.86	28.95
15	abr-13	733	1,178	19.77	18.25	493	637	31.73	28.71
16	abr-20	1,067	1,239	20.21	18.19	592	738	31.69	28.73
17	abr-27	1,611	1,849	19.43	17.74	597	651	31.56	28.45
18	may-04	782	1,323	20.66	17.87	567	649	31.78	28.61
19	may-11	1,092	1,262	19.99	18.13	612	681	31.46	28.33
20	may-18	1,184	1,086	19.77	18.09	607	665	31.46	28.67
21	may-25	1,431	1,639	19.46	17.62	594	673	31.34	28.54
22	jun-01	1,231	2,019	19.40	17.41	600	677	31.68	28.78
23	jun-08	1,046	934	19.85	18.25	596	657	31.06	28.57
24	jun-15	1,174	1,019	19.72	18.30	655	666	31.01	28.57
25	jun-22	925	1,406	19.69	18.12	638	861	31.35	28.70
26	jun-29	1,513	1,952	18.88	17.34	649	712	31.28	28.48
27	jul-06	772	772	19.83	18.59	647	682	31.31	28.54
28	jul-13	1,107	1,092	19.56	18.67	660	728	31.18	28.18
29	jul-20	949	1,040	19.63	18.54	625	646	31.26	28.06
30	jul-27	1,574	1,599	18.92	18.07	616	714	30.89	27.99
31	ago-03	1,350	1,780	18.85	17.95	632	715	31.02	27.96
32	ago-10	954	971	19.35	18.81	603	668	31.16	28.11
33	ago-17	1,166	1,318	19.23	18.37	616	689	30.93	27.85
34	ago-24	1,159	1,210	18.97	18.15	576	623	30.92	27.91
35	ago-31	1,717	2,071	18.45	17.35	655	675	30.81	27.65
36	sep-07	1,042	1,119	19.29	18.42	592	652	30.50	27.81
37	sep-14	1,200	1,283	19.10	18.00	596	635	30.07	27.63
38	sep-21	1,232	1,427	19.07	17.71	612	680	30.05	27.53
39	sep-28	1,783	2,032	18.34	17.11	624	685	30.15	27.55
40	oct-05	1,077	1,132	19.12	18.23	625	690	29.90	27.55
41	oct-12	1,183	1,327	19.04	17.87	617	700	29.94	27.28
42	oct-19	951	1,177	19.23	17.70	592	659	30.08	27.39
43	oct-26	1,562	1,765	18.39	17.16	613	668	29.79	26.85
44	nov-02	1,569		18.49		639		29.63	
45	nov-09	971		19.16		628		29.68	
46	nov-16	993		19.12		619		29.32	
47	nov-23	1,384		18.73		742		29.15	
48	nov-30	1,738		18.27		904		29.30	
49	dic-07	926		18.96		636		29.01	
50	dic-14	1,246		18.76		769		28.98	
51	dic-21	1,393		18.55		854		28.53	
52	dic-28	1,129		18.42		691		29.11	

1/ Incluye leasing financiero.

2/ Incluye créditos en pesos y en UVR.

3/ Promedio ponderado por monto

4/ Corresponde al promedio ponderado por monto de la tasa de los desembolsos en pesos y en UVR. Antes de realizar el promedio ponderado, a la tasa de interés de los créditos en UVR se les sumó la variación anual de la UVR de la respectiva semana.

Fuente: Formato 088 de la Superintendencia Financiera.

CUADRO 5

Desembolsos y Tasas de Interés Cartera de Microcrédito e Hipotecaria¹

Moneda Legal

Semana	Fecha 2018	Microcrédito				Hipotecaria ²							
		Desembolsos MM\$		Tasa de interés % ³		Construcción				Adquisición			
		2017	2018	2017	2018	Desembolsos MM\$		Tasa de interés % ⁴		Desembolsos MM\$		Tasa de interés % ⁴	
						2017	2018	2017	2018	2017	2018	2017	2018
1	ene-05	38	46	37.20	37.38	13	23	12.58	10.84	124	110	12.42	10.72
2	ene-12	67	74	38.08	37.68	38	27	11.68	10.72	85	110	12.40	10.85
3	ene-19	105	115	37.79	37.57	55	54	11.57	10.14	149	169	12.40	10.68
4	ene-26	122	129	37.68	37.18	81	76	11.74	10.05	194	208	12.54	10.78
5	feb-02	118	133	37.20	35.88	65	61	11.68	10.25	238	275	12.57	10.71
6	feb-09	94	104	38.62	37.09	60	71	11.17	9.87	142	158	12.44	10.67
7	feb-16	116	115	37.73	36.80	79	98	11.19	9.87	240	198	12.61	10.80
8	feb-23	123	128	37.52	36.55	86	73	11.67	10.08	295	199	12.58	10.80
9	mar-02	102	133	36.13	35.75	68	83	12.02	10.19	306	578	12.52	10.87
10	mar-09	94	100	37.43	37.27	68	70	11.51	10.00	188	238	12.39	10.80
11	mar-16	112	126	37.22	37.21	93	77	11.65	9.73	206	242	12.48	10.74
12	mar-23	94	109	36.76	36.77	56	91	11.28	10.08	165	226	12.42	10.76
13	mar-30	158	118	36.47	36.21	52	94	11.79	9.74	395	323	12.34	10.77
14	abr-06	74	80	36.65	37.06	52	56	11.53	9.90	158	163	12.45	10.68
15	abr-13	73	117	37.84	37.24	39	80	11.44	9.85	113	205	12.37	10.66
16	abr-20	103	128	36.66	36.79	83	74	11.26	9.87	175	226	12.41	10.67
17	abr-27	160	138	36.56	36.87	91	89	11.00	9.65	410	375	12.35	10.66
18	may-04	77	105	36.58	36.17	57	54	11.49	10.02	114	282	12.59	10.61
19	may-11	112	112	37.27	37.68	82	65	10.93	9.69	179	214	12.35	10.56
20	may-18	120	99	37.03	36.99	78	53	10.58	9.29	204	203	12.32	10.61
21	may-25	137	136	36.64	36.79	96	63	10.76	9.59	249	280	12.34	10.62
22	jun-01	117	154	36.19	35.73	65	69	10.69	9.53	299	473	12.30	10.61
23	jun-08	102	67	36.91	37.38	74	43	11.10	9.72	167	154	12.17	10.70
24	jun-15	129	97	36.66	37.12	69	46	10.66	9.61	206	197	12.00	10.68
25	jun-22	102	128	36.80	36.65	74	78	11.07	9.59	182	261	11.98	10.53
26	jun-29	149	152	36.11	36.34	96	76	10.59	9.22	390	504	11.97	10.52
27	jul-06	55	71	36.84	36.58	47	26	11.08	9.50	109	129	11.61	10.60
28	jul-13	114	111	37.42	37.64	70	73	10.92	9.44	194	220	11.68	10.54
29	jul-20	107	107	37.04	37.13	64	76	10.78	9.19	168	201	11.54	10.61
30	jul-27	146	136	36.47	36.73	67	83	10.59	9.38	299	332	11.49	10.56
31	ago-03	119	129	36.27	36.14	57	68	10.97	9.60	273	382	11.43	10.49
32	ago-10	88	89	37.22	37.38	33	57	11.08	8.90	163	170	11.25	10.55
33	ago-17	125	129	37.20	37.05	64	81	10.79	9.22	222	245	11.20	10.57
34	ago-24	102	106	36.98	36.79	37	110	10.24	9.04	204	217	11.31	10.50
35	ago-31	156	172	35.70	35.69	94	88	10.46	9.33	437	539	11.26	10.46
36	sep-07	85	80	37.35	37.09	57	71	10.24	9.03	156	173	10.99	10.50
37	sep-14	121	123	36.76	36.77	60	71	10.56	9.52	223	239	10.94	10.49
38	sep-21	123	130	36.66	36.53	73	67	10.14	9.50	250	273	10.93	10.48
39	sep-28	153	160	35.73	35.81	106	80	9.97	8.99	481	528	11.09	10.46
40	oct-05	98	99	36.63	36.36	64	77	9.99	9.43	191	189	10.98	10.48
41	oct-12	118	123	37.09	36.85	57	63	10.00	9.40	239	271	10.87	10.42
42	oct-19	105	103	36.63	36.71	79	73	9.69	8.80	198	198	10.94	10.52
43	oct-26	142	136	36.63	36.37	67	75	10.29	9.36	318	283	10.88	10.47
44	nov-02	148		36.34		66		10.37		386		10.95	
45	nov-09	91		37.36		56		10.02		182		10.87	
46	nov-16	105		37.32		82		9.72		193		10.88	
47	nov-23	137		37.06		105		9.97		296		10.87	
48	nov-30	167		36.09		122		10.33		467		10.90	
49	dic-07	81		37.03		83		10.01		185		10.86	
50	dic-14	124		36.75		128		10.10		284		10.80	
51	dic-21	129		36.99		119		10.03		355		10.82	
52	dic-28	110		36.23		77		10.22		451		10.83	

1/ Incluye leasing financiero.

2/ Incluye créditos en pesos y en UVR.

3/ Promedio ponderado por monto

4/ Corresponde al promedio ponderado por monto de la tasa de los desembolsos en pesos y en UVR. Antes de realizar el promedio ponderado, a la la tasa de interés de los créditos en UVR se les sumó la variación anual de la UVR de la respectiva semana.

Fuente: Formato 088 de la Superintendencia Financiera.

GRAFICO 1

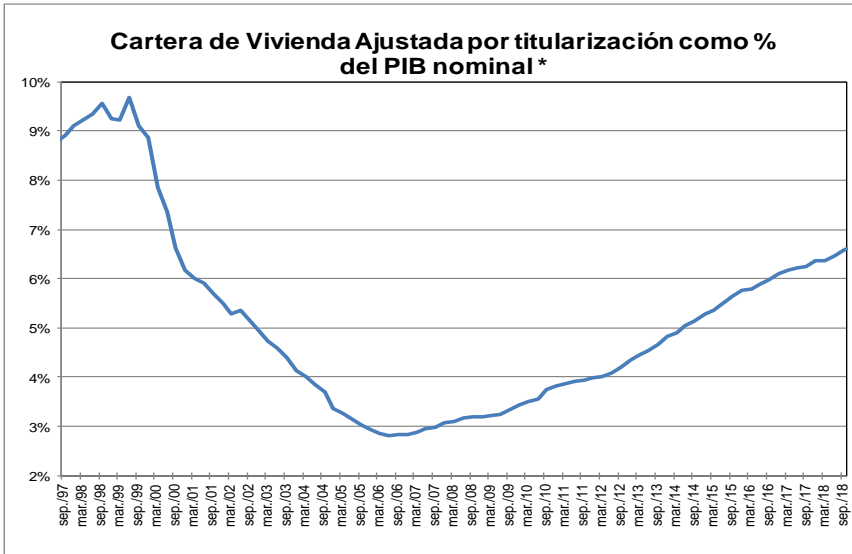
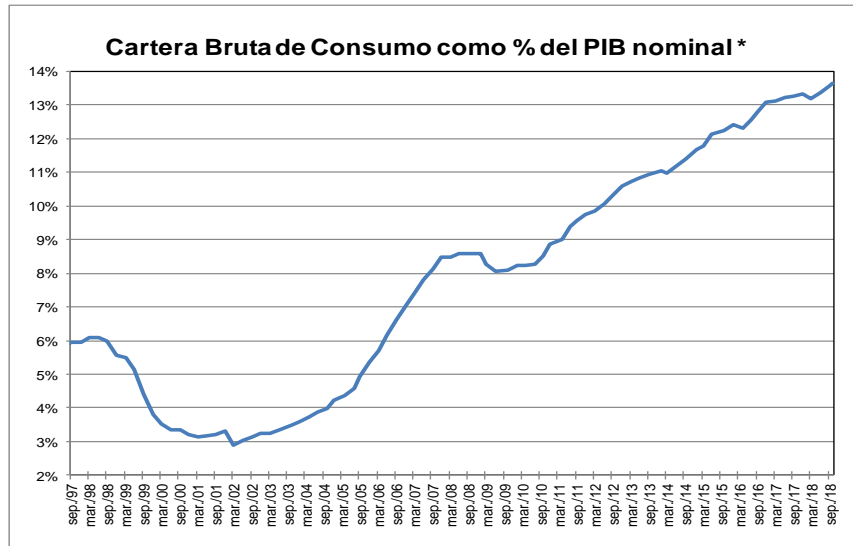
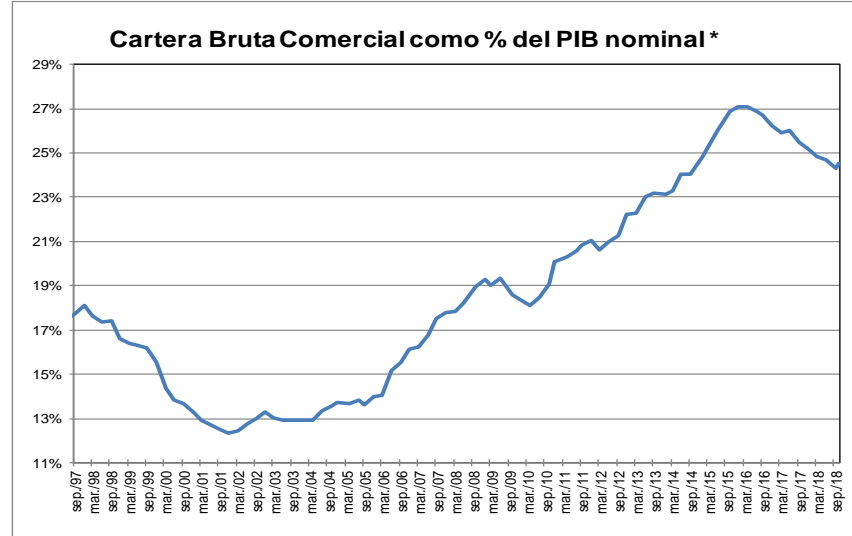
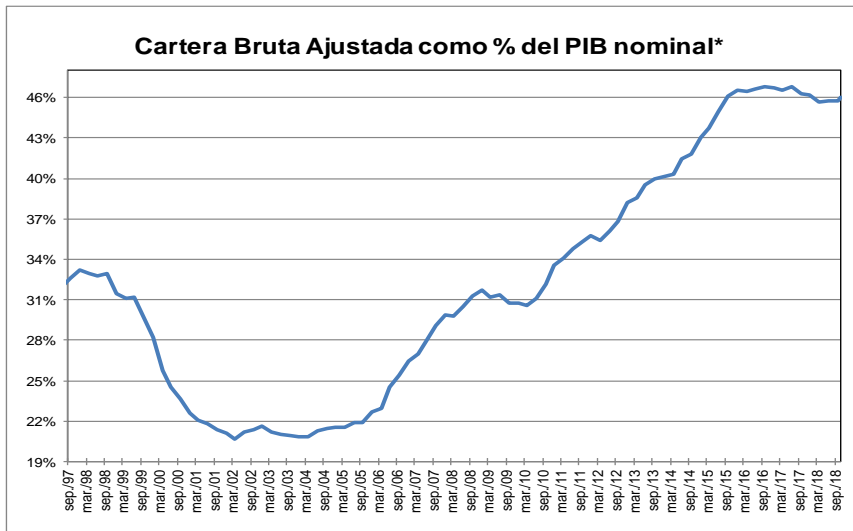

* Corresponde a cartera en moneda total. El PIB se refiere al nominal sin desestacionalizar.

Fuente: A partir de 2002 Formato 281 de la Superintendencia financiera de Colombia y ajustes del BR. Antes balances mensuales. Los datos de octubre de 2018 se encuentran hasta el día 26.

El PIB del III trimestre de 2018 corresponde a estimaciones del Banco de la República.

GRAFICO 2
Cartera e Inversiones (brutas) / Total Activos *
(Moneda Total)

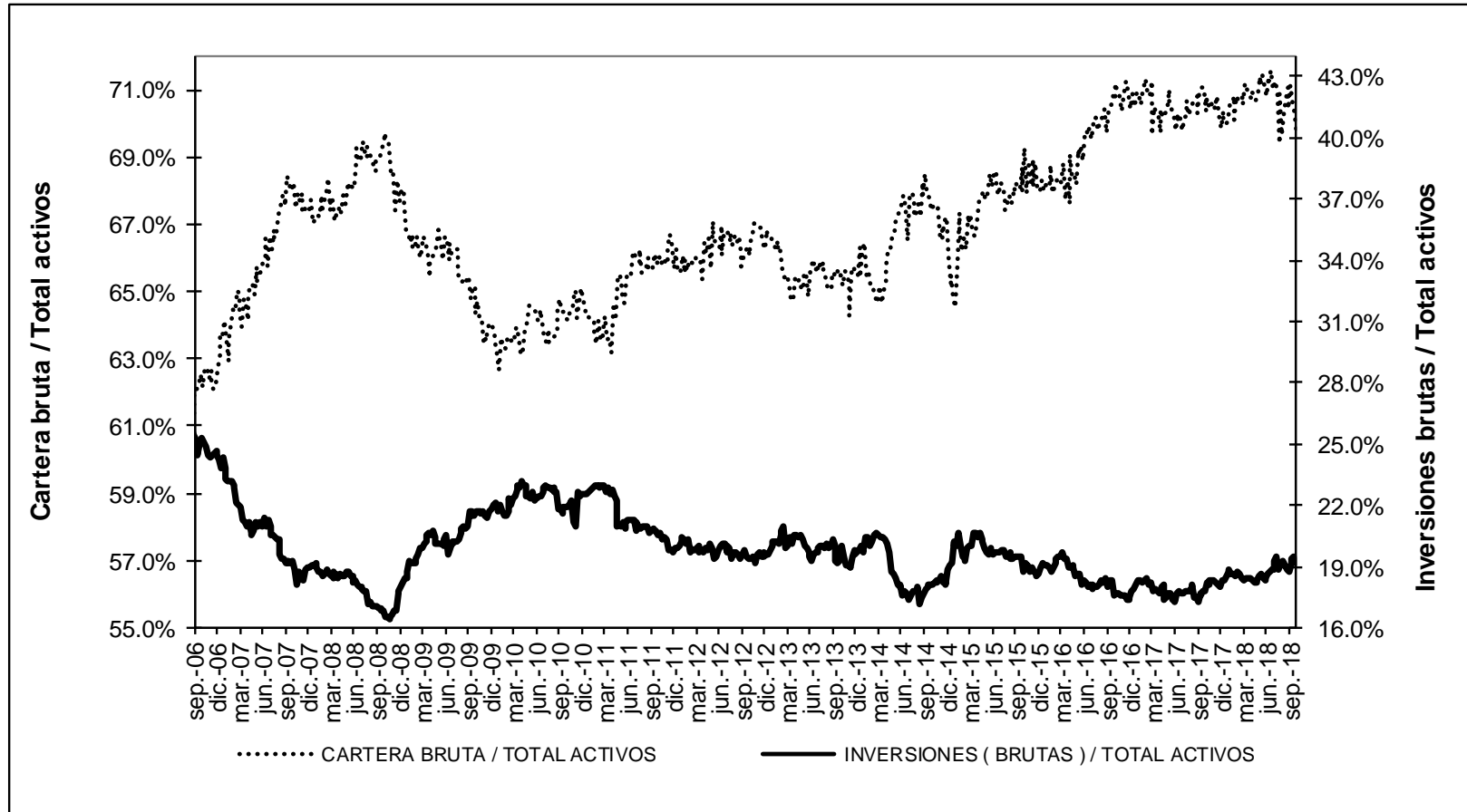

* Sin entidades financieras especiales

Fuente: Banco de la República

ANEXO 4: MERCADO CAMBIARIO¹

Gráfico 1

TRM-Devaluación Año Corrido Anualizada y Año Completo

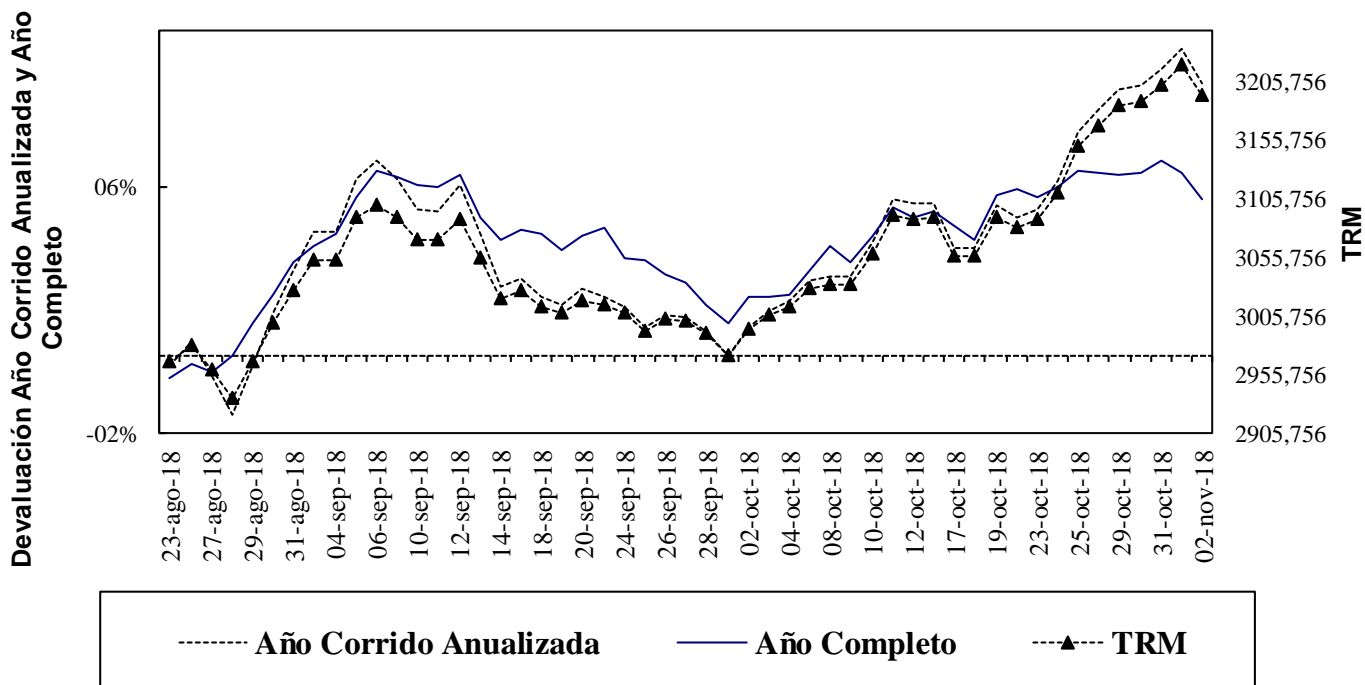

Fuente: Superfinanciera, Banco de la República

Gráfico 2

Índice de Tasa de Cambio Real Promedio Promedio Total-Ponderaciones según promedios móviles de orden 12

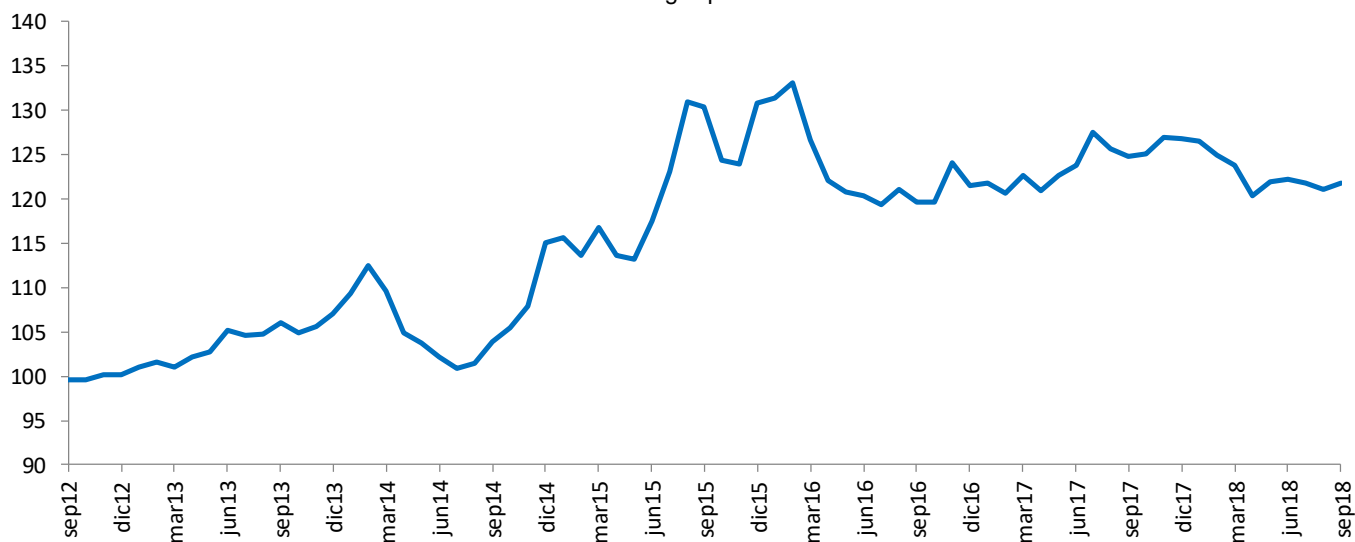

Fuente: Banco de la República

¹ Las operaciones y posiciones de derivados de los IMC no incluyen las de las sociedades comisionistas de bolsa.

Cuadro 1
Componentes de la Posición Propia
Total Sistema – (Cifras en millones de dólares)

CUENTAS	31-dic-12	30-dic-13	30-dic-14	31-dic-15	30-dic-16	29-dic-17	12-oct-18	DIFERENCIA A:			
								29-dic-17	A UN MES	SEM ANT	A UN AÑO
Total Activos M/E (A)	12,073	13,923	14,402	11,808	11,541	11,338	9,788	-1,551	119	-143	-2,761
Activo disponible y overnight en m/e	1,527	2,058	1,689	2,400	2,586	3,210	1,545	-1,665	171	292	-1,676
Activos operaciones de contado en m/e	165	158	142	88	110	217	511	294	-74	-115	-191
Activos proveedores locales de liquidez	0	0	0	0	0	0	0	0	0	0	0
Activos < 12 meses	7,133	7,948	7,502	5,785	5,639	5,239	5,571	331	212	-315	-745
Activos > 12 meses	3,248	3,758	5,069	3,534	3,206	2,671	2,161	-511	-190	-5	-148
Total Otros Derechos (B)	23,090	29,663	29,107	32,737	37,043	44,627	50,118	5,491	-6,194	-209	4,788
Activos Indexados	37	28	19	10	0	0	0	0	0	0	0
Derechos y contingencias por derivados	245	1,032	1,854	406	222	272	739	467	133	127	566
Contingencias Deudoras	1	1	0	0	0	0	0	0	0	0	0
Inversiones para Mantener Hasta el Vencimiento	167	7	5	9	5	12	11	0	0	0	0
Inversiones disp. para la venta deuda	64	96	62	100	105	0	0	0	0	0	0
Inversiones Disponibles para la venta títulos participativos	2,658	4,311	4,593	5,900	359	0	0	0	0	0	0
Aportes Sucursales Extranjeras	34	53	53	995	8,419	9,490	9,752	261	40	-2	422
Derechos a Futuro*	19,884	24,135	22,522	25,317	27,933	34,854	39,616	4,762	-6,367	-335	3,800
Compensados en CRCC	1,660	4,044	3,660	4,959	6,833	11,350	9,202	-2,147	11	-515	-2,775
No Compensados en CRCC	18,224	20,091	18,861	20,358	21,100	23,504	30,414	6,909	-6,378	180	6,575
Total Derechos (A+B)	35,163	43,585	43,509	44,546	48,584	55,966	59,906	3,940	-6,075	-352	2,027
Total Pasivos M/E (C)	10,687	12,673	13,108	11,415	10,681	10,119	9,436	-683	198	35	-1,483
Pasivo overnight en m/e	194	229	178	129	206	281	314	33	-59	77	-247
Pasivos operaciones de contado en m/e	119	89	125	92	106	200	571	371	48	-30	-100
Pasivos proveedores locales de liquidez	0	0	0	0	0	0	0	0	0	0	0
Pasivos < 12 meses	5,290	7,464	8,273	7,236	6,717	5,794	5,324	-470	226	-1	-561
Pasivos > 12 meses	5,083	4,891	4,532	3,958	3,652	3,845	3,227	-617	-17	-10	-575
Total Otras Obligaciones (D)	24,259	30,710	30,153	32,781	35,995	43,506	48,419	4,913	-6,284	-351	3,878
Pasivos Indexados	15	8	5	225	255	527	669	141	36	-2	259
Obligaciones y contingencias por derivados	-260	216	1,182	233	109	246	310	64	31	54	135
Contingencias Acreedoras	1	1	0	0	0	0	0	0	0	0	0
Otros Pasivos Excluidos de la PPC*	1,514	2,412	2,459	4,919	5,769	6,565	7,331	766	56	12	851
Obligaciones a Futuro*	22,989	28,073	26,507	27,405	29,862	36,167	40,105	3,938	-6,411	-416	2,630
Compensados en CRCC	1,730	4,082	3,704	4,900	6,883	11,212	8,709	-2,503	48	-539	-3,263
No Compensados en CRCC	21,259	23,990	22,803	22,505	22,979	24,955	31,396	6,440	-6,460	123	5,892
Total Obligaciones (C+D)	34,946	43,383	43,261	44,196	46,676	53,625	57,855	4,230	-6,087	-316	2,395
Posicion Propia (A+B) - (C+D)	217	202	248	350	1,908	2,341	2,051	-290	11	-37	-368
Posición Propia de Contado (A-C)	1,386	1,250	1,293	393	859	1,219	352	-868	-79	-178	-1,277
Posición Bruta de Apalancamiento	40,725	46,089	44,967	41,797	43,720	47,744	61,781	14,037	-5,823	176	12,427
Patrimonio Técnico	27,782	26,535	27,090	22,144	25,614	28,590	29,327	737	-485	0	181

Fuente: Superintendencia Financiera

ANEXO 5: MERCADO FORWARD

Cuadro 3

millones de USD	SALDOS DE OPERACIONES FORWARD											
	SALDOS DE COMPRA DEL SF CON:				SALDOS DE VENTA DEL SF CON:				SALDOS NETOS DE COMPRA DEL SF CON: (compras-ventas)			SALDO COMPRAS NETAS SF
	Fondos Pensiones	Intragrupo y Offshore	Interbancario	Resto	Fondos Pensiones	Intragrupo y Offshore	Interbancario	Resto	Fondos Pensiones	Intragrupo y Offshore	Resto	
03-ago-18	\$ 9,180	\$ 8,891	\$ 9,778	\$ 3,840	\$ 5,823	\$ 10,547	\$ 9,778	\$ 7,309	\$ 3,357	-\$ 1,655	-\$ 3,469	-\$ 1,767
06-ago-18	\$ 9,140	\$ 8,656	\$ 9,711	\$ 3,888	\$ 5,752	\$ 10,354	\$ 9,711	\$ 7,390	\$ 3,387	-\$ 1,697	-\$ 3,502	-\$ 1,812
08-ago-18	\$ 8,310	\$ 8,773	\$ 9,401	\$ 3,767	\$ 5,020	\$ 10,614	\$ 9,401	\$ 7,216	\$ 3,290	-\$ 1,840	-\$ 3,449	-\$ 2,000
09-ago-18	\$ 8,252	\$ 8,049	\$ 8,821	\$ 3,829	\$ 4,970	\$ 10,005	\$ 8,821	\$ 7,212	\$ 3,282	-\$ 1,955	-\$ 3,383	-\$ 2,057
10-ago-18	\$ 8,427	\$ 8,124	\$ 9,119	\$ 4,064	\$ 5,139	\$ 10,648	\$ 9,119	\$ 7,230	\$ 3,288	-\$ 2,524	-\$ 3,166	-\$ 2,402
13-ago-18	\$ 8,665	\$ 8,173	\$ 9,176	\$ 4,374	\$ 5,171	\$ 11,566	\$ 9,176	\$ 7,138	\$ 3,494	-\$ 3,393	-\$ 2,764	-\$ 2,663
14-ago-18	\$ 8,702	\$ 8,354	\$ 9,196	\$ 4,509	\$ 5,201	\$ 11,977	\$ 9,196	\$ 7,101	\$ 3,501	-\$ 3,623	-\$ 2,592	-\$ 2,714
15-ago-18	\$ 8,694	\$ 8,631	\$ 9,124	\$ 4,708	\$ 5,227	\$ 12,632	\$ 9,124	\$ 7,048	\$ 3,468	-\$ 4,002	-\$ 2,340	-\$ 2,874
16-ago-18	\$ 8,984	\$ 8,752	\$ 8,977	\$ 4,695	\$ 5,396	\$ 12,823	\$ 8,977	\$ 7,014	\$ 3,588	-\$ 4,071	-\$ 2,319	-\$ 2,803
17-ago-18	\$ 9,270	\$ 8,788	\$ 8,966	\$ 4,776	\$ 5,395	\$ 12,975	\$ 8,966	\$ 7,031	\$ 3,875	-\$ 4,186	-\$ 2,255	-\$ 2,566
21-ago-18	\$ 9,284	\$ 9,046	\$ 8,888	\$ 4,737	\$ 5,428	\$ 13,018	\$ 8,888	\$ 7,095	\$ 3,857	-\$ 3,972	-\$ 2,358	-\$ 2,473
22-ago-18	\$ 9,233	\$ 8,716	\$ 8,882	\$ 4,732	\$ 5,414	\$ 12,562	\$ 8,882	\$ 7,120	\$ 3,819	-\$ 3,846	-\$ 2,388	-\$ 2,415
23-ago-18	\$ 9,401	\$ 8,624	\$ 8,491	\$ 4,745	\$ 5,607	\$ 12,400	\$ 8,491	\$ 7,060	\$ 3,794	-\$ 3,777	-\$ 2,314	-\$ 2,297
24-ago-18	\$ 9,432	\$ 8,792	\$ 8,391	\$ 4,749	\$ 5,621	\$ 12,466	\$ 8,391	\$ 7,131	\$ 3,812	-\$ 3,674	-\$ 2,382	-\$ 2,244
27-ago-18	\$ 9,486	\$ 8,953	\$ 8,475	\$ 4,777	\$ 5,624	\$ 12,479	\$ 8,475	\$ 7,184	\$ 3,861	-\$ 3,526	-\$ 2,407	-\$ 2,072
28-ago-18	\$ 9,733	\$ 9,072	\$ 8,610	\$ 4,888	\$ 5,629	\$ 12,870	\$ 8,610	\$ 7,146	\$ 4,104	-\$ 3,798	-\$ 2,258	-\$ 1,952
29-ago-18	\$ 9,843	\$ 9,212	\$ 8,674	\$ 5,001	\$ 5,731	\$ 13,055	\$ 8,674	\$ 7,094	\$ 4,112	-\$ 3,843	-\$ 2,093	-\$ 1,823
30-ago-18	\$ 9,992	\$ 8,397	\$ 8,493	\$ 5,000	\$ 5,645	\$ 12,468	\$ 8,493	\$ 6,942	\$ 4,347	-\$ 4,071	-\$ 1,942	-\$ 1,666
31-ago-18	\$ 10,056	\$ 8,542	\$ 8,620	\$ 5,223	\$ 5,619	\$ 13,132	\$ 8,620	\$ 6,899	\$ 4,437	-\$ 4,589	-\$ 1,676	-\$ 1,828
03-sep-18	\$ 10,056	\$ 8,574	\$ 8,704	\$ 5,265	\$ 5,619	\$ 13,217	\$ 8,704	\$ 6,919	\$ 4,437	-\$ 4,643	-\$ 1,654	-\$ 1,859
04-sep-18	\$ 10,096	\$ 8,592	\$ 8,608	\$ 5,304	\$ 5,620	\$ 13,394	\$ 8,608	\$ 6,845	\$ 4,475	-\$ 4,802	-\$ 1,541	-\$ 1,867
05-sep-18	\$ 9,778	\$ 8,592	\$ 8,654	\$ 5,299	\$ 5,347	\$ 13,808	\$ 8,654	\$ 6,816	\$ 4,431	-\$ 4,886	-\$ 1,517	-\$ 1,972
06-sep-18	\$ 9,435	\$ 8,792	\$ 8,325	\$ 5,306	\$ 5,225	\$ 13,491	\$ 8,325	\$ 6,732	\$ 4,210	-\$ 4,698	-\$ 1,427	-\$ 1,915
07-sep-18	\$ 9,303	\$ 9,140	\$ 8,752	\$ 5,392	\$ 5,085	\$ 13,880	\$ 8,752	\$ 6,795	\$ 4,218	-\$ 4,740	-\$ 1,403	-\$ 1,925
10-sep-18	\$ 9,442	\$ 9,297	\$ 8,814	\$ 5,420	\$ 5,147	\$ 13,985	\$ 8,814	\$ 6,844	\$ 4,295	-\$ 4,688	-\$ 1,424	-\$ 1,816
11-sep-18	\$ 9,016	\$ 9,552	\$ 8,601	\$ 5,476	\$ 4,750	\$ 14,141	\$ 8,601	\$ 6,938	\$ 4,266	-\$ 4,590	-\$ 1,462	-\$ 1,786
12-sep-18	\$ 9,327	\$ 9,567	\$ 8,397	\$ 4,953	\$ 4,984	\$ 13,994	\$ 8,397	\$ 6,578	\$ 4,344	-\$ 4,426	-\$ 1,625	-\$ 1,708
13-sep-18	\$ 8,869	\$ 8,869	\$ 7,887	\$ 4,944	\$ 5,013	\$ 12,426	\$ 7,887	\$ 6,597	\$ 3,856	-\$ 3,772	-\$ 1,653	-\$ 1,569
14-sep-18	\$ 8,920	\$ 8,776	\$ 8,021	\$ 4,937	\$ 5,035	\$ 12,475	\$ 8,021	\$ 6,616	\$ 3,885	-\$ 3,699	-\$ 1,680	-\$ 1,494
17-sep-18	\$ 8,551	\$ 8,551	\$ 7,919	\$ 4,900	\$ 4,987	\$ 11,866	\$ 7,919	\$ 6,634	\$ 3,564	-\$ 3,343	-\$ 1,734	-\$ 1,514
18-sep-18	\$ 8,277	\$ 8,928	\$ 8,037	\$ 4,944	\$ 4,776	\$ 12,258	\$ 8,037	\$ 6,646	\$ 3,501	-\$ 3,329	-\$ 1,702	-\$ 1,530
19-sep-18	\$ 8,274	\$ 8,742	\$ 8,037	\$ 4,909	\$ 4,820	\$ 11,900	\$ 8,037	\$ 6,605	\$ 3,455	-\$ 3,158	-\$ 1,695	-\$ 1,398
20-sep-18	\$ 8,244	\$ 8,260	\$ 7,895	\$ 4,805	\$ 4,959	\$ 11,126	\$ 7,895	\$ 6,622	\$ 3,284	-\$ 2,866	-\$ 1,817	-\$ 1,399
21-sep-18	\$ 8,244	\$ 8,244	\$ 7,872	\$ 4,828	\$ 4,922	\$ 11,379	\$ 7,872	\$ 6,681	\$ 3,322	-\$ 2,750	-\$ 1,853	-\$ 1,281
24-sep-18	\$ 8,253	\$ 9,057	\$ 7,916	\$ 4,876	\$ 4,877	\$ 11,623	\$ 7,916	\$ 6,780	\$ 3,376	-\$ 2,566	-\$ 1,904	-\$ 1,094
25-sep-18	\$ 8,286	\$ 9,027	\$ 7,707	\$ 4,843	\$ 4,862	\$ 11,525	\$ 7,707	\$ 6,749	\$ 3,424	-\$ 2,498	-\$ 1,906	-\$ 980
26-sep-18	\$ 8,240	\$ 8,475	\$ 7,444	\$ 4,857	\$ 4,868	\$ 10,729	\$ 7,444	\$ 6,814	\$ 3,372	-\$ 2,254	-\$ 1,958	-\$ 840
27-sep-18	\$ 8,208	\$ 9,111	\$ 7,681	\$ 4,837	\$ 4,870	\$ 11,218	\$ 7,681	\$ 6,854	\$ 3,338	-\$ 2,107	-\$ 2,017	-\$ 786
28-sep-18	\$ 8,213	\$ 9,580	\$ 7,920	\$ 4,803	\$ 4,981	\$ 11,614	\$ 7,920	\$ 6,998	\$ 3,232	-\$ 2,034	-\$ 2,195	-\$ 997
01-oct-18	\$ 8,275	\$ 9,801	\$ 8,111	\$ 4,859	\$ 5,041	\$ 12,092	\$ 8,111	\$ 6,969	\$ 3,234	-\$ 2,290	-\$ 2,111	-\$ 1,167
02-oct-18	\$ 8,026	\$ 9,643	\$ 8,393	\$ 4,928	\$ 5,017	\$ 12,052	\$ 8,393	\$ 6,928	\$ 3,010	-\$ 2,409	-\$ 2,000	-\$ 1,400
03-oct-18	\$ 7,918	\$ 9,657	\$ 8,282	\$ 4,895	\$ 4,943	\$ 11,925	\$ 8,282	\$ 6,882	\$ 2,975	-\$ 2,268	-\$ 1,987	-\$ 1,280
04-oct-18	\$ 7,957	\$ 9,109	\$ 8,019	\$ 4,908	\$ 4,871	\$ 11,745	\$ 8,019	\$ 6,826	\$ 3,085	-\$ 2,635	-\$ 1,918	-\$ 1,468
05-oct-18	\$ 8,006	\$ 8,880	\$ 8,107	\$ 4,931	\$ 4,908	\$ 11,583	\$ 8,107	\$ 6,806	\$ 3,098	-\$ 2,703	-\$ 1,876	-\$ 1,481
08-oct-18	\$ 8,023	\$ 9,045	\$ 8,277	\$ 4,969	\$ 4,908	\$ 11,825	\$ 8,277	\$ 6,837	\$ 3,114	-\$ 2,779	-\$ 1,868	-\$ 1,533
09-oct-18	\$ 8,157	\$ 9,060	\$ 8,423	\$ 5,059	\$ 4,907	\$ 12,106	\$ 8,423	\$ 6,853	\$ 3,250	-\$ 3,046	-\$ 1,794	-\$ 1,590
10-oct-18	\$ 7,949	\$ 9,046	\$ 8,580	\$ 5,149	\$ 4,652	\$ 12,354	\$ 8,580	\$ 6,798	\$ 3,297	-\$ 3,307	-\$ 1,650	-\$ 1,660
11-oct-18	\$ 7,888	\$ 8,726	\$ 8,344	\$ 5,011	\$ 4,614	\$ 11,990	\$ 8,344	\$ 6,570	\$ 3,274	-\$ 3,264	-\$ 1,559	-\$ 1,549
12-oct-18	\$ 7,954	\$ 8,577	\$ 8,146	\$ 5,061	\$ 4,645	\$ 11,841	\$ 8,146	\$ 6,515	\$ 3,309	-\$ 3,264	-\$ 1,453	-\$ 1,408
16-oct-18	\$ 7,960	\$ 8,595	\$ 7,997	\$ 5,028	\$ 4,665	\$ 11,727	\$ 7,997	\$ 6,534	\$ 3,295	-\$ 3,132	-\$ 1,506	-\$ 1,343
17-oct-18	\$ 7,953	\$ 8,821	\$ 8,164	\$ 5,028	\$ 4,749	\$ 12,164	\$ 8,164	\$ 6,531	\$ 3,204	-\$ 3,343	-\$ 1,504	-\$ 1,643
18-oct-18	\$ 7,954	\$ 8,360	\$ 8,368	\$ 5,025	\$ 4,814	\$ 11,784	\$ 8,368	\$ 6,461	\$ 3,140	-\$ 3,425	-\$ 1,437	-\$ 1,722
19-oct-18	\$ 7,962	\$ 8,474	\$ 8,574	\$ 5,026	\$ 4,831	\$ 11,941	\$ 8,574	\$ 6,422	\$ 3,131	-\$ 3,467	-\$ 1,396	-\$ 1,732
22-oct-18	\$ 8,022	\$ 8,167	\$ 8,384	\$ 4,994	\$ 4,866	\$ 11,513	\$ 8,384	\$ 6,381	\$ 3,156	-\$ 3,346	-\$ 1,386	-\$ 1,576
23-oct-18	\$ 8,170	\$ 8,115	\$ 8,459	\$ 5,143	\$ 5,022	\$ 11,547	\$ 8,459	\$ 6,362	\$ 3,148	-\$ 3,433	-\$ 1,219	-\$ 1,503
24-oct-18	\$ 8,249	\$ 8,364	\$ 8,364	\$ 5,220	\$ 5,197	\$ 11,546	\$ 8,364	\$ 6,312	\$ 3,051	-\$ 3,500	-\$ 1,092	-\$ 1,541
25-oct-18	\$ 8,199	\$ 8,043	\$ 8,410	\$ 5,205	\$ 5,086	\$ 11,693	\$ 8,410	\$ 6,286	\$ 3,113	-\$ 3,651	-\$ 1,082	-\$ 1,619
26-oct-18	\$ 8,196	\$ 8,177	\$ 8,827	\$ 5,234	\$ 5,107	\$ 11,786	\$ 8,827	\$ 6,285	\$ 3,089	-\$ 3,609	-\$ 1,052	-\$ 1,572
29-oct-18	\$ 8,192	\$ 8,108	\$ 8,931	\$ 5,270	\$ 5,163	\$ 11,678	\$ 8,931	\$ 6,183	\$ 3,029	-\$ 3,570	-\$ 913	-\$ 1,454
30-oct-18	\$ 8,081	\$ 8,072	\$ 9,128	\$ 5,228	\$ 5,117	\$ 11,581	\$ 9,128	\$ 6,142	\$ 2,964	-\$ 3,509	-\$ 914	-\$ 1,460
31-oct-18	\$ 7,948	\$ 8,173	\$ 9,040	\$ 5,301	\$ 5,096	\$ 11,612	\$ 9,040	\$ 6,187	\$ 2,852	-\$ 3,439	-\$ 886	-\$ 1,473
01-nov-18	\$ 7,967	\$ 7,426	\$ 8,772	\$ 5,312	\$ 5,092	\$ 10,961	\$ 8,772	\$ 6,173	\$ 2,875	-\$ 3,536	-\$ 862	-\$ 1,522

Gráfico 1

SALDOS DE COMPRA Y VENTA DE FORWARDS DE LOS IMC AL RESTO DE AGENTES (Excluye interbancario, FPC, intragrupo y offshore)



Gráfico 2

**SALDOS DE COMPRA Y VENTA DE FORWARDS DE LOS IMC
A LOS FONDOS DE PENSIONES Y CESANTÍAS**

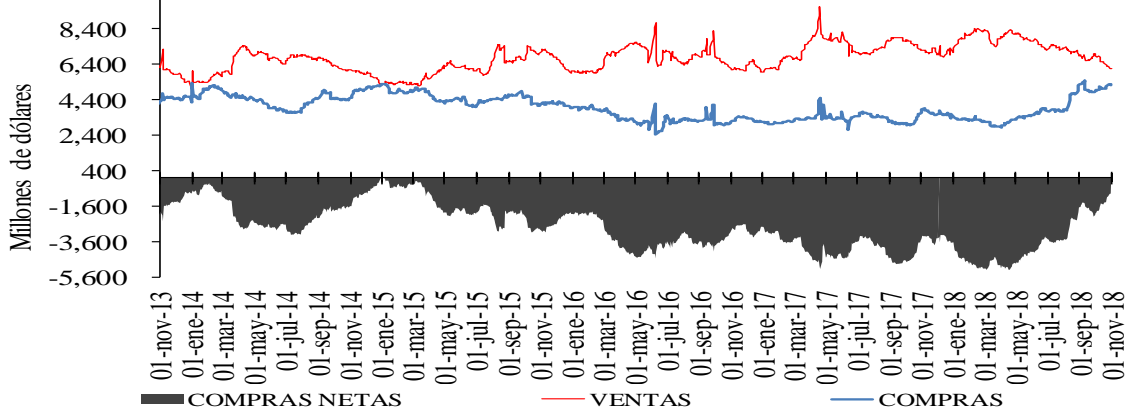

Gráfico 3

**SALDOS DE COMPRA Y VENTA DE FORWARDS DE LOS IMC
AL OFFSHORE, CASAS MATRICES Y FILIALES**

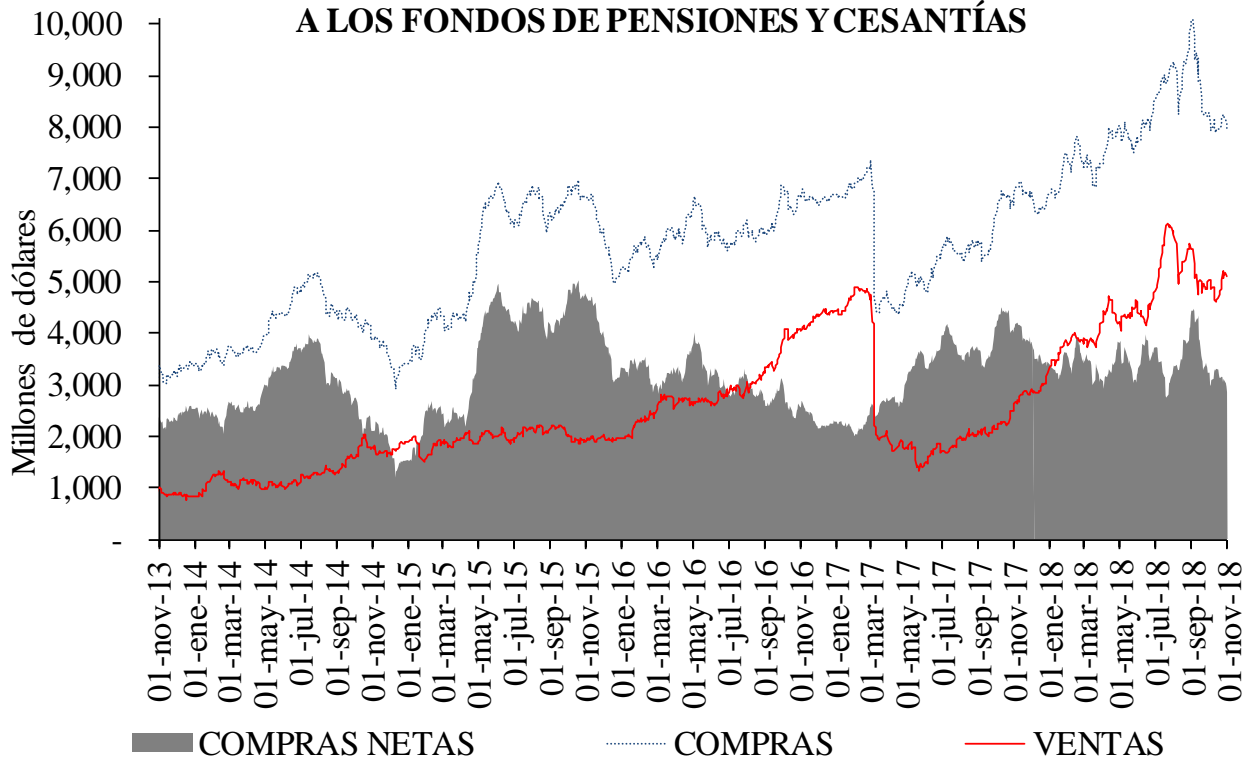
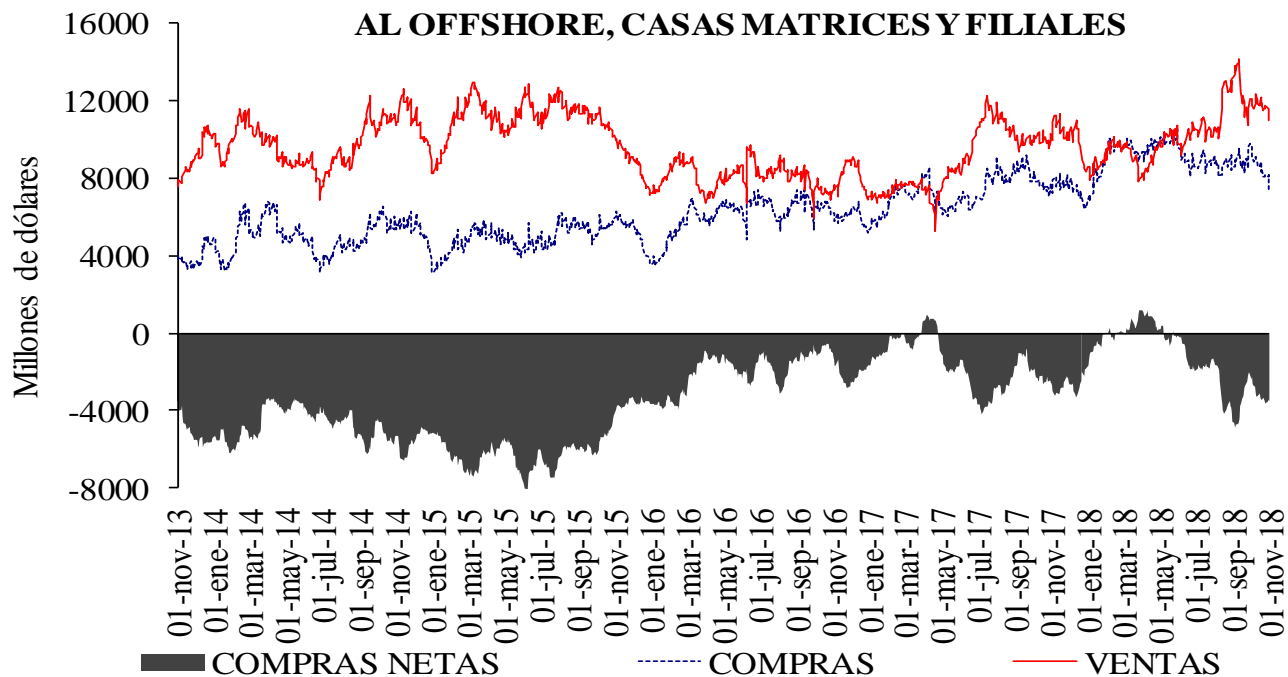

Cuadro 4
Devaluación implícita y tasas de interés

DIFERENCIA DEVIMPAN - DIFERENCIAL TASAS DE INTERÉS *						
	Al resto del real		A Offshore, IG y otros financieros**		A FPC y fiduciarias	
	Compras	Ventas	Compras	Ventas	Compras	Ventas
3-14	-2.41%	1.62%	-0.53%	0.22%	-0.49%	-0.27%
15-35	-0.74%	1.68%	0.68%	0.74%	0.99%	0.87%
36-60	-1.01%	0.37%	-0.21%	-0.24%	-0.35%	-0.19%
61-90	-0.53%	1.56%	1.48%	4.35%	2.51%	0.00%
91-180	-0.59%	1.58%	1.94%	2.80%	0.65%	0.02%
>180	-0.52%	0.57%	0.01%	0.32%	0.00%	2.65%
Total	-0.82%	1.37%	0.29%	0.75%	0.41%	0.37%

**IG: Intragruppo

Cuadro 5
Tasas forward promedio y expectativas de tasa de cambio

Tasa promedio de operaciones forward ^{1/}						
	Semana de Vencimiento					
Semana de Negociación	01-nov-18		08-nov-18		15-nov-18	
	No.Obs.	Tasa Prom	No.Obs.	Tasa Prom	No.Obs.	Tasa Prom
25-oct-18	188	3,132.39	116	3,140.53	n.d.	n.d.
01-nov-18	103	3,196.03	148	3,202.69	224	3,202.96

1/ Tasa forward operaciones fecha cumplimiento +/- 5 días a la fecha en cumplimiento.

Cuadro 6

	ENCUESTA DE EXPECTATIVAS DEL BR									
	ene-18	feb-18	mar-18	abr-18	may-18	jun-18	jul-18	ago-18	sep-18	oct-18
Pronóstico a:										
Fin de mes	\$ 2,908.75	\$ 2,902.19	\$ 2,875.82	\$ 2,778.25	\$ 2,847.46	\$ 2,848.67	\$ 2,875.79	\$ 2,918.38	\$ 3,035.26	\$ 3,033.96
dic-18	\$ 2,995.58	\$ 2,963.95	\$ 2,947.89	\$ 2,882.57	\$ 2,894.47	\$ 2,896.13	\$ 2,902.22	\$ 2,917.79	\$ 2,987.28	\$ 3,003.83
dic-19	\$ 2,982.30	\$ 2,970.42	\$ 2,973.21	\$ 2,909.04	\$ 2,922.05	\$ 2,922.54	\$ 2,914.90	\$ 2,925.45	\$ 2,981.76	\$ 3,018.00

ANEXO 6: MERCADO DE DEUDA PÚBLICA

Cuadro 1 Colocaciones de títulos TES “B” por subasta

(PESOS)

Fecha de cumplimiento	Fecha de emisión	Fecha de Vencimiento	Plazo	Valor nominal aprobado	Valor costo aprobado	Precio	Tasa de corte	Tasa cupón
30-oct-18	11-sep-18	10-sep-19	364 días	249.999.900.000	240.067.403.973	96,027	4,810	
23-oct-18	11-sep-18	10-sep-19	364 días	250.000.000.000	239.870.000.000	95,948	4,800	
16-oct-18	11-sep-18	10-sep-19	364 días	250.000.000.000	239.685.000.000	95,874	4,785	
09-oct-18	11-sep-18	10-sep-19	364 días	250.000.000.000	239.460.000.000	95,784	4,790	
02-oct-18	11-sep-18	10-sep-19	364 días	250.000.000.000	239.460.000.000	95,784	4,690	
24-oct-18	26-nov-17	26-nov-25	8 años	314.243.900.000	322.935.886.274	102,766	6,779	6,25
22-oct-18	26-nov-17	26-nov-25	8 años/2	0	0		6,646	6,25
10-oct-18	26-nov-17	26-nov-25	8 años	258.275.300.000	266.999.839.634	103,378	6,619	6,25
08-oct-18	26-nov-17	26-nov-25	8 años/2	0	0		6,600	6,25
26-sep-18	26-nov-17	26-nov-25	8 años	208.027.900.000	215.098.768.321	103,399	6,569	6,25
24-sep-18	26-nov-17	26-nov-25	8 años/2	183.634.500.000	189.213.316.110	103,038	6,628	6,25
24-oct-18	28-abr-12	28-abr-28	16 años	165.802.600.000	157.999.929.644	95,294	7,127	6,00
22-oct-18	28-abr-12	28-abr-28	16 años/2	0	0		6,961	6,00
10-oct-18	28-abr-12	28-abr-28	16 años	226.481.700.000	217.999.960.335	96,255	6,940	6,00
08-oct-18	28-abr-12	28-abr-28	16 años/2	0	0		6,921	6,00
26-sep-18	28-abr-12	28-abr-28	16 años	295.980.700.000	284.999.816.030	96,290	6,897	6,00
24-sep-18	28-abr-12	28-abr-28	16 años/2	157.123.800.000	150.846.704.190	96,005	6,935	6,00
24-oct-18	30-jun-16	30-jun-32	16 años	223.000.000.000	219.064.050.000	98,235	7,469	7,00
22-oct-18	30-jun-16	30-jun-32	16 años/2	0	0		7,318	7,00
10-oct-18	30-jun-16	30-jun-32	16 años	216.347.800.000	214.999.953.206	99,377	7,298	7,00
08-oct-18	30-jun-16	30-jun-32	16 años/2	0	0		7,276	7,00
26-sep-18	30-jun-16	30-jun-32	16 años	200.865.200.000	199.901.047.040	99,520	7,249	7,00
24-sep-18	30-jun-16	30-jun-32	16 años/2	355.966.800.000	352.688.345.772	99,079	7,297	7,00

(UVR´s)

Fecha de cumplimiento	Fecha de emisión	Fecha de Vencimiento	Plazo	Valor nominal aprobado	Valor costo aprobado	Precio	Tasa de corte	Tasa cupón
29-oct-18	23-feb-06	23-feb-23	17 años/2		0		2,665	4,75
17-oct-18	23-feb-06	23-feb-23	17 años	533.891.000	595.998.540	111,633	2,639	4,75
16-oct-18	23-feb-06	23-feb-23	17 años/2	0	0		2,624	4,75
03-oct-18	23-feb-06	23-feb-23	17 años	439.062.000	490.787.894	111,781	2,579	4,75
01-oct-18	23-feb-06	23-feb-23	17 años/2	619.956.000	690.451.197	111,371	2,670	4,75
29-oct-18	17-mar-16	17-mar-27	11 años/2		0		3,234	3,30
17-oct-18	17-mar-16	17-mar-27	11 años	410.658.000	420.998.368	102,518	3,218	3,30
16-oct-18	17-mar-16	17-mar-27	11 años/2	0	0		3,201	3,30
03-oct-18	17-mar-16	17-mar-27	11 años	340.914.000	349.999.358	102,665	3,181	3,30
01-oct-18	17-mar-16	17-mar-27	11 años/2	268.807.000	274.938.488	102,281	3,231	3,30
29-oct-18	04-abr-15	04-abr-35	20 años/2		0		3,741	4,75
17-oct-18	04-abr-15	04-abr-35	20 años	287.393.000	330.999.140	115,173	3,710	4,75
16-oct-18	04-abr-15	04-abr-35	20 años/2	0	0		3,719	4,75
03-oct-18	04-abr-15	04-abr-35	20 años	440.203.000	507.210.701	115,222	3,694	4,75
01-oct-18	04-abr-15	04-abr-35	20 años/2	317.044.000	363.858.717	114,766	3,727	4,75
28-jun-18	16-jun-17	16-jun-49	32 años	1.980.000.000	1.943.429.400	98,153	3,860	3,75
30-may-18	16-jun-17	16-jun-49	32 años	2.866.638.000	2.905.996.940	101,373	3,873	3,75
26-abr-18	16-jun-17	16-jun-49	32 años	2.895.216.000	2.919.999.049	100,856	3,882	3,75
31-ene-18	16-jun-17	16-jun-49	32 años	3.925.417.000	3.999.999.923	101,900	3,774	3,75

1/Es segunda vuelta en la que únicamente presentan los Creadores de Mercado que se les haya aprobado en la primera subasta.

2/Colocación no competitiva en la que únicamente presentan los Creadores de Mercado que se les haya aprobado en la primera subasta

Cuadro 2

Mercado Primario

TES DE CORTO PLAZO - OPERACIONES DE TESORERIA (\$m)				
	Subasta	Cancelados*	Saldo en Circulación	Participación %
Tes Corto Plazo	10.999.998	7.799.999	10.999.998	91,7%
Cupo en Administración Vigente 2018			12.000.000	
Saldo por Colocar			1.000.002	8,3%

Fuente: Departamento de Fiduciaria y Valores. Datos al 2 de noviembre de 2018.

* El 16 de marzo, el 13 de junio y el 11 de septiembre, se dieron vencimientos por \$2,6 billones en cada ocasión

Tipo	Denominaciones Originales				Pesos (mm\$)				Part. %
	Subasta	Convenida	Forzosa	Total	Subasta	Convenidas	Forzosa	Total	
Tasa Fija Pesos (millones)	17.434.694	4.851.841	1.195.091	23.481.625	17.435	4.852	1.195	23.482	60%
Tasa Variable Pesos (millones)	0	0	0	0	0	0	0	0	0%
UVR (millones)	47.548	13.596,5	0	61.144,7	12.230	3.497	0	15.728	40%
USD (millones)	0	0,0	0	0	0	0	0	0	0%
(1) Total Colocado					29.665	8.349	1.195	39.209,1	91,0%
Participación Porcentual					76%	21%	3%		
(2) Cupo de Administración para año 2018								43.100	100,0%
Saldo por Colocar (2) - (1)								3.891	9,0%

Fuente: Departamento de Fiduciaria y Valores.

Datos al 2 de noviembre de 2018.

Cuadro 3

Proyección de vencimientos de TES denominados en pesos					
TES EN PESOS (miles de millones de pesos)	CONCEPTO	TOTAL SEMANA	SECTOR FINANCIERO (1)	FOGAFIN	OTROS
SEMANA DEL 4 DE NOVIEMBRE AL 11 DE NOVIEMBRE	CAPITAL	\$ -	\$ -	\$ -	\$ -
	INTERESES (2)	\$ -	\$ -	\$ -	\$ -
SEMANA DEL 11 DE NOVIEMBRE AL 18 DE NOVIEMBRE	CAPITAL	\$ -	\$ -	\$ -	\$ -
	INTERESES (2)	\$ -	\$ -	\$ -	\$ -
SEMANA DEL 18 DE NOVIEMBRE AL 25 DE NOVIEMBRE	CAPITAL	\$ 4.036,00	\$ 1.907,94	\$ 1,78	\$ 2.128,06
	INTERESES (2)	\$ 201,80	\$ 95,40	\$ 0,09	\$ 106,31
SEMANA DEL 25 DE NOVIEMBRE AL 2 DE DICIEMBRE	CAPITAL	\$ -	\$ -	\$ -	\$ -
	INTERESES (2)	\$ 780,76	\$ 137,21	\$ 11,80	\$ 631,74
SEMANA DEL 2 DE DICIEMBRE AL 9 DE DICIEMBRE	CAPITAL	\$ -	\$ -	\$ -	\$ -
	INTERESES (2)	\$ -	\$ -	\$ -	\$ -

Fuente: Departamento de Fiduciaria y Valores

(1) Incluye Bancos, CF, CFC, CAV, Fiduciarias, Fondos de Pensiones Privados y Comisionistas de Bolsa

(2) Incluye Cupones e Intereses

Gráfico 1

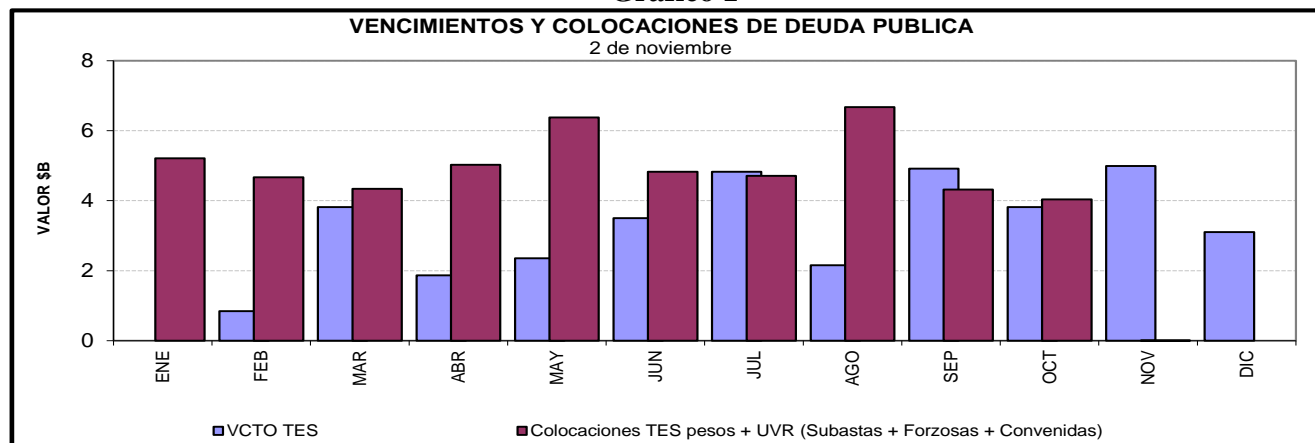

Cuadro 4

Saldos de deuda pública y Tenedores

Denominación	Plazo	Vencimiento				TOTAL		
		Vence 2018		Vence después		Saldo en Circulación	Participación	
		Saldo en Circulación (\$mm)	Participación	Saldo en Circulación (\$mm)	Participación	Saldo en Circulación (\$mm)	Participación	
PESOS	<365 Días	\$ 7'136.0	2.4%	\$ 17'080.7	5.7%	\$ 24'216.7	8.1%	
	1	\$ -	0.0%	\$ 19'499.8	6.6%	\$ 19'499.8	6.6%	
	3	\$ -	0.0%	\$ 28'595.9	9.6%	\$ 28'595.9	9.6%	
	5	\$ -	0.0%	\$ 26'890.0	9.0%	\$ 26'890.0	9.0%	
	7	\$ -	0.0%	\$ 41'281.1	13.9%	\$ 41'281.1	13.9%	
	9	\$ -	0.0%	\$ 22'173.2	7.5%	\$ 22'173.2	7.5%	
	11	\$ -	0.0%	\$ 17'395.5	5.9%	\$ 17'395.5	5.9%	
	13	\$ -	0.0%	\$ 17'874.0	6.0%	\$ 17'874.0	6.0%	
	Total		\$ 7'136.0	2.4%	\$ 190'790.2	64.2%	\$ 197'926.2	66.6%
	UVR	<365 Días	\$ -	0.0%	\$ 10'077.5	3.4%	\$ 10'077.5	3.4%
2		\$ -	0.0%	\$ 19'952.9	6.7%	\$ 19'952.9	6.7%	
4		\$ -	0.0%	\$ 22'125.1	7.4%	\$ 22'125.1	7.4%	
6		\$ -	0.0%	\$ 10'210.4	3.4%	\$ 10'210.4	3.4%	
8		\$ -	0.0%	\$ 10'527.1	3.5%	\$ 10'527.1	3.5%	
14		\$ -	0.0%	\$ 9'721.6	3.3%	\$ 9'721.6	3.3%	
16		\$ -	0.0%	\$ 13'780.6	4.6%	\$ 13'780.6	4.6%	
30		\$ -	0.0%	\$ 3'033.7	1.0%	\$ 3'033.7	1.0%	
Total			\$ -	0.0%	\$ 99'428.8	33.4%	\$ 99'428.8	33.4%
Total			\$ 7'136.0	2.4%	\$ 290'219.0	97.6%	\$ 297'355.0	100.0%

* Datos actualizados al 02 nov 2018

Fuente: Banco de la República

Cuadro 7

Montos Negociados Mercado Secundario TES

Miles de millones de pesos

	SEN					MEC				
	TF	DOL	IPC	UVR	Total	TF	DOL	IPC	UVR	Total
Promedio Diario										
Semana Actual	2.672,88	0,00	0,00	26,96	2.699,83	1.657,62	0,00	0,00	2,20	1.659,82
Semana Anterior	2.611,25	0,00	0,00	43,44	2.654,69	1.513,32	0,00	0,00	1,94	1.515,26
Diferencia	61,63	0,00	0,00	-16,49	45,14	144,30	0,00	0,00	0,26	144,56
Trimestre Anterior	8.114,88	0,00	0,00	41,86	8.156,74	2.395,69	0,00	0,00	1,48	2.397,18
Diferencia	-5.442,00	0,00	0,00	-14,91	-5.456,91	-738,07	0,00	0,00	0,71	-737,36

Fuente: BVC

*Actualizado al 02 de noviembre del 2018

Gráfico 2
Curvas Spot de TES en UVR*
 25 oct 2018 y 02 nov 2018

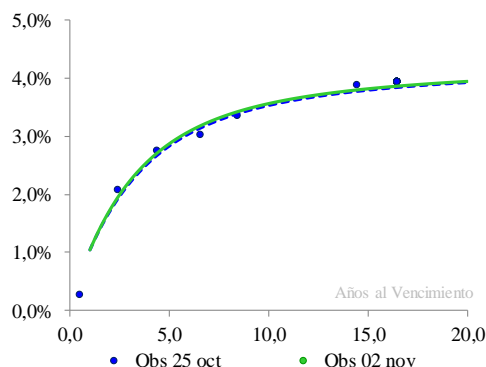

Cambios Promedio en la Curva por Tramos

Tramo Corto 0-2 Años	Tramo Medio 2-5 Años	Tramo Largo 5-15 Años
1	4	3

* Cifras en puntos básicos

Nivel	Pendiente
2	2

* Los factores de riesgo reflejan el cambio en la curva spot mediante tres factores: nivel, pendiente y curvatura.

Fuente: SEN y MEC. **Cálculos:** Desarrollo de Mercados
 * Las curvas se calcularon mediante la metodología de Nelson & Siegel

Cuadro 8

Expectativas de inflación

Plazo	Inflación Anual /1	DTF /1	TES TF - TES UVR /2				
			Semana Actual 2-nov	Semana Anterior 26-oct	Diferencia pbs.	Trimestre Anterior 28-sep	Diferencia pbs.
3 Meses	3,55%	4,68%	4,54%	4,24%	29,76	4,64%	-9,84
6 Meses	3,56%	4,65%	4,42%	4,09%	32,87	4,47%	-5,13
9 Meses	3,52%	4,73%	4,32%	3,97%	35,26	4,33%	-1,15
12 Meses	3,59%	4,76%	4,23%	3,86%	37,06	4,21%	2,21

/1 Según encuesta trimestral de expectativas de Octubre del 2018

/2 Diferencia en Curva Spot

/3 Fuente: Banco de la República

Cuadro 9

Bonos República de Colombia

BONOS EN DOLARES	mar-19	feb-20	jul-21	mar-23	feb-24	may-24	abr-27	sep-37	ene-41	feb-44	sep-45
Spread Actual	-5	45	84	112	123	141	203	135	142	146	223
Spread Semana Anterior	131	90	105	130	140	157	215	150	148	157	234
Diferencia Semana Anterior	-136	-45	-21	-18	-16	-16	-11	-15	-7	-11	-12
Precio Actual	102	111	101	94	99	118	103	100	95	98	121
Precio Semana Anterior	101	110	101	94	98	118	103	100	95	99	121
Diferencia Semana Anterior	44	37	25	23	18	16	-38	9	-43	-23	-33
Rendimiento Actual	2,7	3,3	3,8	4,1	4,3	4,5	5,4	4,5	4,6	4,7	5,6
Rendimiento Semana Anterior	4,0	3,7	3,9	4,2	4,3	4,5	5,4	4,5	4,5	4,7	5,5
Diferencia Semana Anterior	-12,95	-3,64	-0,99	-0,54	-0,37	-0,37	0,27	-0,15	0,64	0,28	0,24

Spread en p.b.

Fuente: Minhacienda

ANEXO 7: MERCADO DE RENTA VARIABLE

Cuadro 1

Comportamiento de la Bolsa de Valores de Colombia			
	Volumen Transado*	COLCAP	Variación (%)
22-oct	95,734	1.440,38	2,01%
29-oct	121,868	1.392,46	-1,38%
30-oct	136,959	1.394,92	-1,21%
31-oct	377,622	1.392,18	-1,40%
01-nov	169,303	1.383,02	-2,05%

*Millones de pesos

Fuente: BVC

ANEXO 8: MERCADOS INTERNACIONALES

Gráfico 1

INDICE VIX (Promedio móvil 5 días)

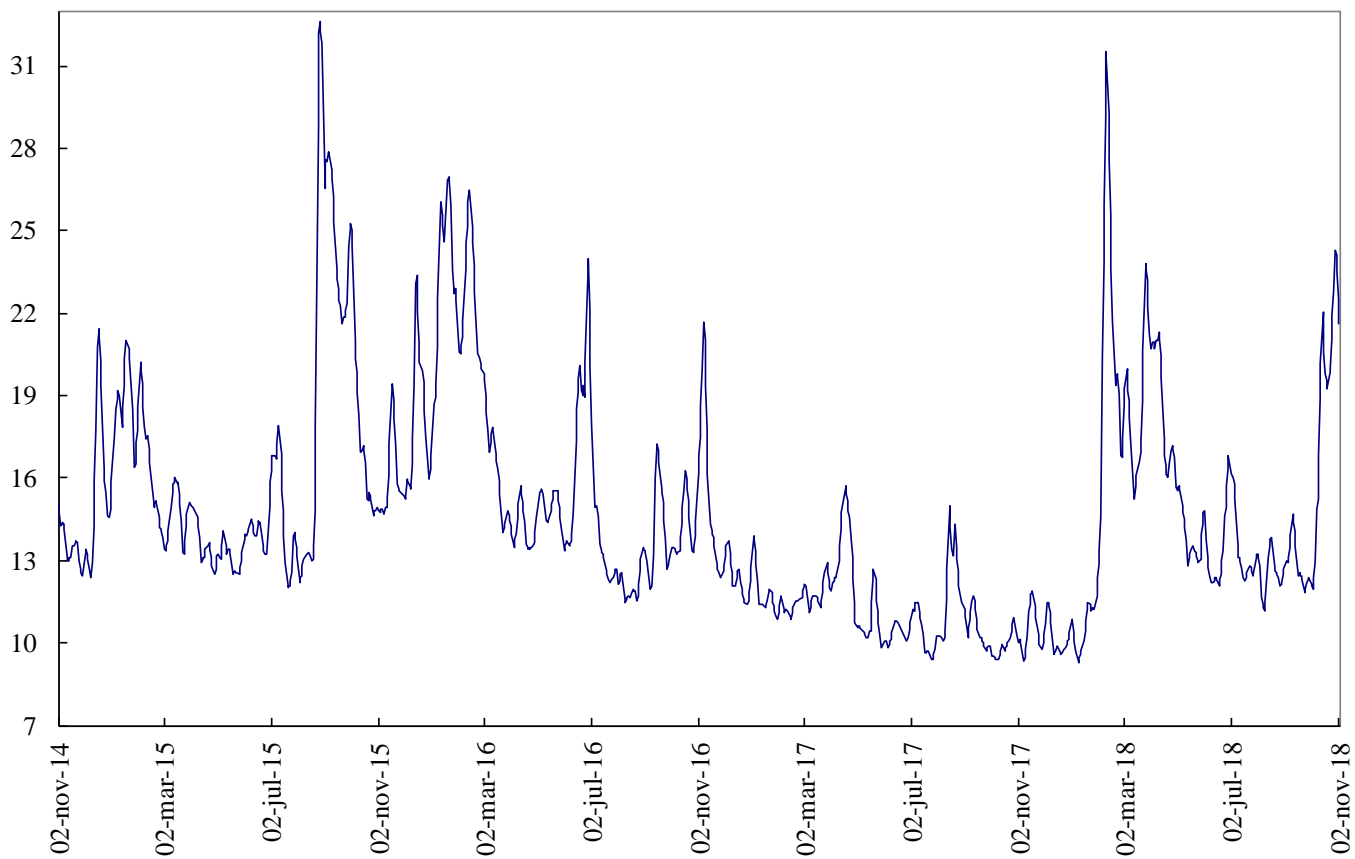

Fuente: Bloomberg

ANEXO 9: FLUJOS CAMBIARIOS



Gráfico 4. Endeudamiento Neto del Sector Privado
Flujos Mensuales (Millones de Dólares)



Fuente : Balanza Cambiaria - Banco de la República

Gráfico 5. Giro de Divisas por Pago de Deuda Privada
Flujos Mensuales (Millones de Dólares)

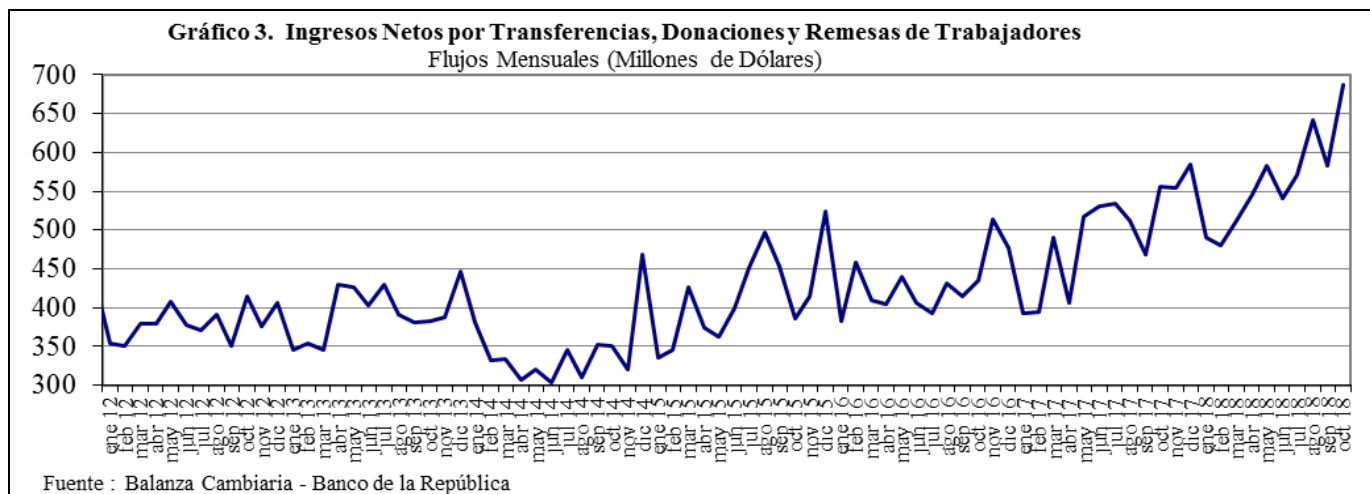
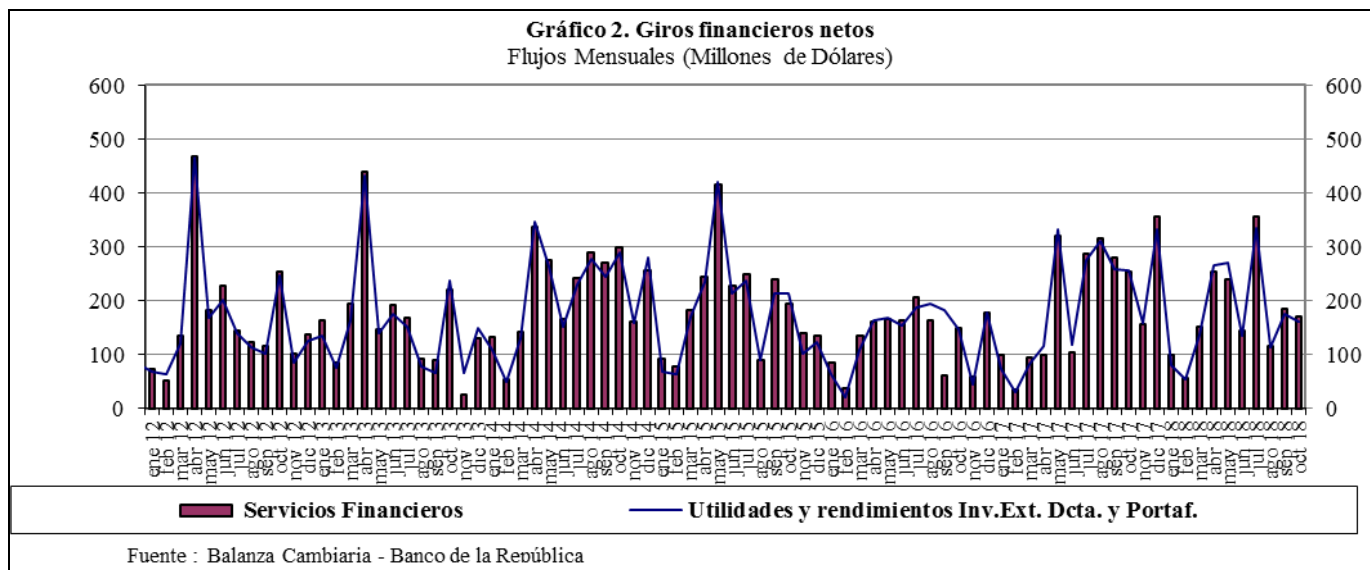
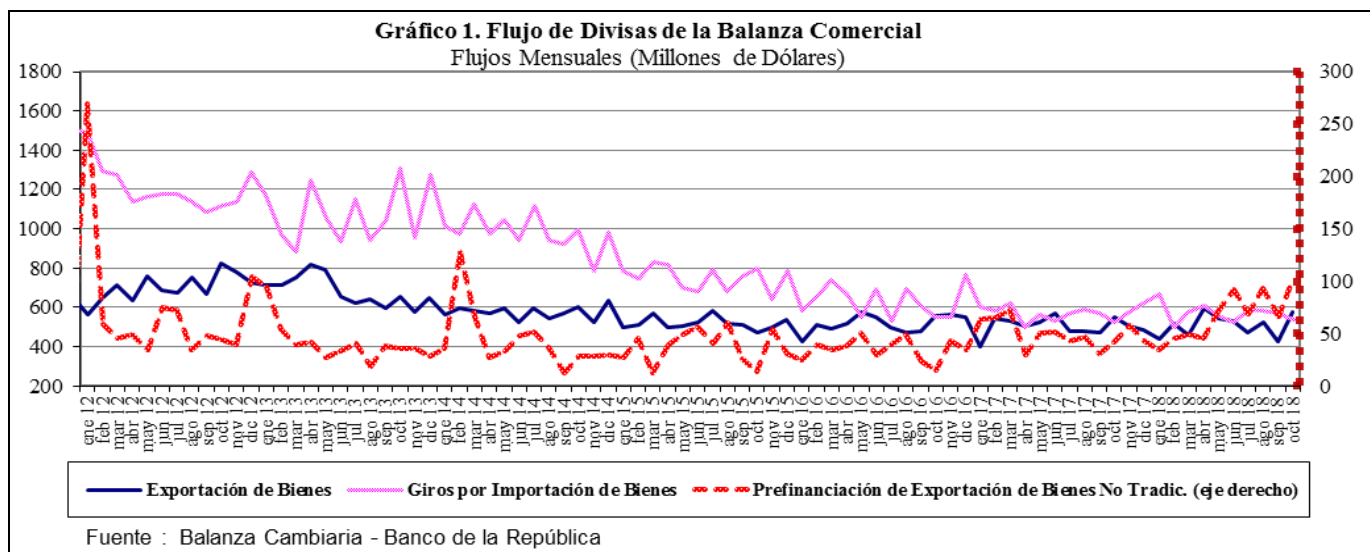
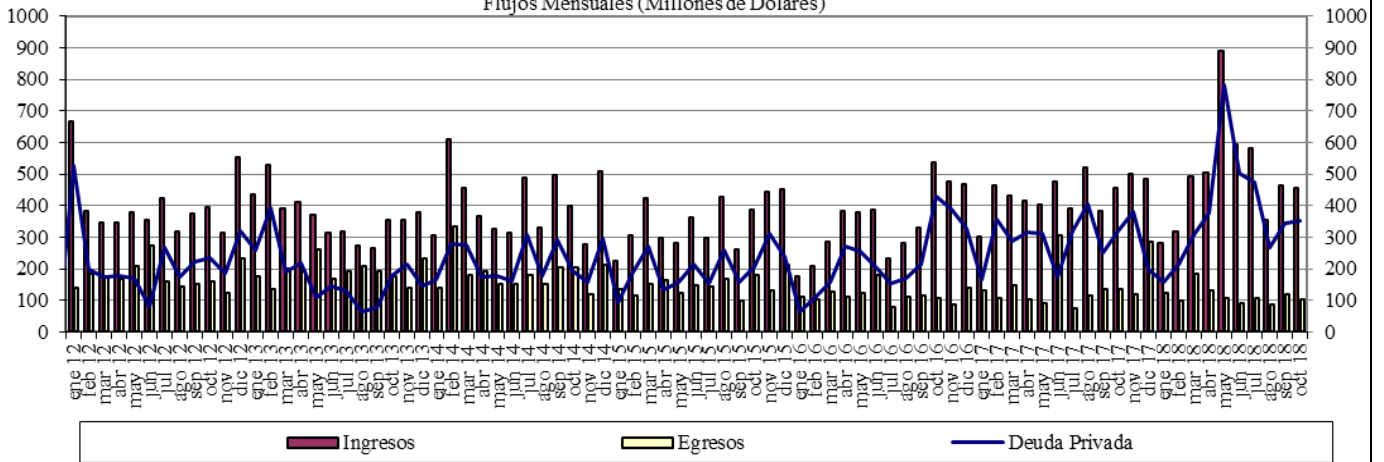
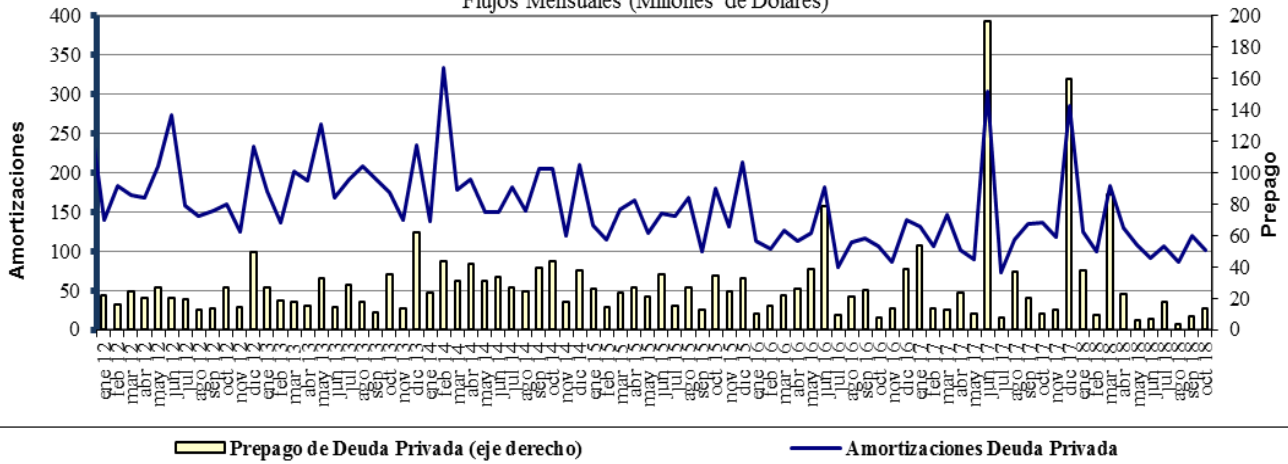

Fuente : Balanza Cambiaria - Banco de la República

ANEXO 10: FUENTES DE LA BASE MONETARIA E INTERVENCIÓN EN EL MERCADO CAMBIARIO

Cuadro 1
Fuentes de la Base Monetaria
Miles de millones de pesos

Variación Anual ^{1/}

Concepto	ene-17	feb-17	mar-17	abr-17	may-17	jun-17	jul-17	ago-17	sep-17	oct-17	nov-17	dic-17	ene-18	feb-18	mar-18	abr-18	may-18	jun-18	jul-18	ago-18	sep-18	
I. Gobierno	-3.186	-1.948	5.610	8.035	10.714	3.572	-381	-1.319	-2.385	-6.416	-2.517	1.446	-2.390	34	1.165	467	1.086	-447	-235	3.565	6.523	
Traslado utilidades en pesos	0	0	407	407	407	407	407	407	407	407	407	407	407	407	761	761	761	761	761	761	761	761
Depósitos en el Banco de la República	-8.121	-6.882	268	2.693	5.373	-1.770	-788	-1.726	-2.793	-6.824	-2.925	1.039	-2.797	-373	404	-294	325	-1.208	-996	2.804	5.762	
Depósitos remunerados de control monetario	4.935	4.935	4.935	4.935	4.935	4.935	0	0	0	0	0	0	0	0	0	0	0	0	0	0	0	
II. TES Regulación	5.323	1.700	-2.089	-5.554	-7.428	-3.665	-502	-510	2.563	2.551	2.551	2.821	2.821	2.821	3.094	3.059	2.641	2.932	2.943	2.929	-73	
Compras definitivas	12.992	9.369	5.858	2.398	648	900	900	900	3.899	3.899	3.899	3.899	3.899	3.899	3.899	3.899	3.400	3.658	3.734	3.734	735	
Ventas definitivas	0	0	0	0	0	0	0	0	0	0	0	0	0	0	0	0	0	0	0	0	0	
Vencimiento	-7.669	-7.669	-7.948	-7.952	-8.076	-4.565	-1.402	-1.410	-1.336	-1.348	-1.348	-1.078	-1.078	-1.078	-806	-840	-759	-726	-791	-805	-808	
III. OPERACIONES DE LIQUIDEZ BR	-4.991	-1.448	-4.902	-4.835	-5.396	-738	461	2.436	-253	1.795	1.457	-1.835	4.438	739	-1.745	785	-228	872	2.737	-1.880	-2.904	
Expansión ^{2/}	-5.285	-1.118	-4.830	-4.862	-5.460	-856	324	2.424	-226	1.805	2.073	-1.640	3.793	526	-1.845	824	-199	887	2.911	-1.859	-2.862	
Contracción	294	-330	-72	27	64	118	136	13	-28	-10	-616	-195	645	213	100	-39	-29	-15	-174	-21	-42	
IV. Divisas ^{3/}	-781	-781	-781	-781	0	0	0	0	0	0	0	0	0	0	0	0	0	0	0	0	0	
Opciones put para control de volatilidad	0	0	0	0	0	0	0	0	0	0	0	0	0	0	0	0	0	0	0	0	0	
Opciones call para desacumulación de reservas	-781	-781	-781	-781	0	0	0	0	0	0	0	0	0	0	0	0	0	0	0	0	0	
Opciones para acumulación de reservas	0	0	0	0	0	0	0	0	0	0	0	0	0	0	0	0	0	0	0	0	0	
Subasta de compra directa	0	0	0	0	0	0	0	0	0	0	0	0	0	0	0	0	0	0	0	0	0	
Subasta de venta directa	0	0	0	0	0	0	0	0	0	0	0	0	0	0	0	0	0	0	0	0	0	
Intervención discrecional	0	0	0	0	0	0	0	0	0	0	0	0	0	0	0	0	0	0	0	0	0	
Venta de divisas al Gobierno	0	0	0	0	0	0	0	0	0	0	0	0	0	0	0	0	0	0	0	0	0	
V. Otros ^{4/}	2.041	2.124	2.242	2.165	2.168	2.528	2.031	2.006	1.894	1.826	1.860	1.780	1.774	1.752	1.784	1.796	607	1.621	1.472	1.514	1.478	
Variación total de la Base	-1.595	-352	80	-970	59	1.697	1.610	2.613	1.819	-244	3.351	4.213	6.643	5.346	4.297	6.107	4.106	4.978	6.917	6.128	5.024	
Saldo Base Monetaria	78.086	78.233	80.159	77.101	77.961	78.098	78.292	79.157	79.364	77.626	81.209	88.811	84.730	83.580	84.456	83.208	82.068	83.076	85.210	85.285	84.388	

^{1/} Estas cifras corresponden al cierre del mes calendario

^{2/} Incluye repos a un día, *overnight* y a mediano plazo.

^{3/} No se incluyen las operaciones con organismos internacionales.

^{4/} Dentro del rubro "Otros" se incluye el efecto monetario del PyG del BR.

Fuente: Banco de la República

Cuadro 2
Operaciones de Compra - Venta de Divisas del Banco de la República
(Millones de Dólares)

Concepto	2016					2017					2018			
	TRIM I.	TRIM II.	TRIM III.	TRIM IV.	Acumulado Ene - Dic	TRIM I.	TRIM II.	TRIM III.	TRIM IV.	Acumulado Ene - Dic	TRIM I.	TRIM II.	TRIM III.	Acumulado Ene - Sep
Compras	0.0	0.0	0.0	0.0	0.0	0.0	0.0	0.0	0.0	0.0	0.0	0.0	0.0	0.0
Opciones Put	0.0	0.0	0.0	0.0	0.0	0.0	0.0	0.0	0.0	0.0	0.0	0.0	0.0	0.0
Para Acumulación Reservas Internacionales	0.0	0.0	0.0	0.0	0.0	0.0	0.0	0.0	0.0	0.0	0.0	0.0	0.0	0.0
Para Control de Volatilidad	0.0	0.0	0.0	0.0	0.0	0.0	0.0	0.0	0.0	0.0	0.0	0.0	0.0	0.0
Subastas de Compra Directa	0.0	0.0	0.0	0.0	0.0	0.0	0.0	0.0	0.0	0.0	0.0	0.0	0.0	0.0
Intervención Discrecional	0.0	0.0	0.0	0.0	0.0	0.0	0.0	0.0	0.0	0.0	0.0	0.0	0.0	0.0
Ventas	0.0	255.6	0.0	0.0	255.6	0.0	0.0	0.0	0.0	0.0	0.0	0.0	0.0	0.0
Opciones Call	0.0	255.6	0.0	0.0	255.6	0.0	0.0	0.0	0.0	0.0	0.0	0.0	0.0	0.0
Para Desacumulación Reservas Internacionales	0.0	0.0	0.0	0.0	255.6	0.0	0.0	0.0	0.0	0.0	0.0	0.0	0.0	0.0
Para el Control de la Volatilidad	0.0	0.0	0.0	0.0	0.0	0.0	0.0	0.0	0.0	0.0	0.0	0.0	0.0	0.0
Gobierno Nacional	0.0	0.0	0.0	0.0	0.0	0.0	0.0	0.0	0.0	0.0	0.0	0.0	0.0	0.0
Compras Netas	0.0	-255.6	0.0	0.0	-255.6	0.0	0.0	0.0	0.0	0.0	0.0	0.0	0.0	0.0

Fuente: Banco de la República

ANEXO 11: COMPOSICIÓN DE LAS RESERVAS INTERNACIONALES

Cuadro 1. COMPOSICIÓN DE LAS RESERVAS INTERNACIONALES *
2017-2018

Descripción	(Millones de US\$)							
	29-dic-17		31-oct-18		2-nov-18**		Variación	
	Valor	Part. % en las Reservas Brutas	Valor	Part. % en las Reservas Brutas	Valor	Part. % en las Reservas Brutas	Mensual corrido	Año corrido
1. RESERVAS BRUTAS	47,637	100.00%	47,506	100.00%	47,565	100.00%	60	-72
Efectivo en caja	2	0.00%	1	0.00%	2	0.00%	0	0
Depósitos a la orden	191	0.40%	201	0.42%	214	0.45%	13	23
Inversiones	43,739	91.82%	43,697	91.98%	43,891	92.28%	195	152
-Portafolio directo	32,693	68.63%	31,528	66.37%	31,727	66.70%	199	-966
-Portafolio en administración	11,046	23.19%	12,169	25.62%	12,164	25.57%	-4	1,118
Valores por cobrar venta de inversiones	1,502	3.15%	1,316	2.77%	1,153	2.42%	-163	-349
Oro	432	0.91%	502	1.06%	508	1.07%	6	76
-En caja	0	0.00%	0	0.00%	0	0.00%		
-En custodia	432	0.91%	502	1.06%	508	1.07%	6	76
Fondo Monetario Internacional	1,253	2.63%	1,265	2.66%	1,273	2.68%	8	20
-DEGs	959	2.01%	907	1.91%	913	1.92%	6	-46
-Posición de reserva	294	0.62%	357	0.75%	360	0.76%	2	66
Fondo Latinoamericano de Reservas	518	1.09%	525	1.10%	525	1.10%	0	7
-Aportes	498	1.05%	505	1.06%	505	1.06%	0	7
-Pesos Andinos	20	0.04%	20	0.04%	20	0.04%	0	0
Convenios Internacionales	0	0.00%	0	0.00%	0	0.00%	0	0
2. PASIVOS DE CORTO PLAZO (a)	8	0.02%	9	0.02%	9	0.02%	0	1
Convenios internacionales	0	0.00%	0	0.00%	0	0.00%	0	0
Bancos del Exterior	0	0.00%	0	0.00%	0	0.00%	0	0
Fondo Latinoamericano de Reservas FLAR	0	0.00%	0	0.00%	0	0.00%	0	0
Valores por pagar compra inversiones	0	0.00%	0	0.00%	0	0.00%	0	0
Dptos. Por Invs. Ext. De Portafolio Dcto. 4814 de 2007.	0	0.00%	0	0.00%	0	0.00%	0	0
Intereses causados de los pasivos	8	0.02%	9	0.02%	9	0.02%	0	1
3. RESERVAS NETAS (1 menos 2)	47,629	99.98%	47,496	99.98%	47,556	99.98%	60	-73

* Reservas Internacionales a precios de mercado. Incluye causaciones y valuaciones.

** Cifras provisionales.

Fuente: Banco de la República