

Semana 40

INFORME DE MERCADOS FINANCIEROS

03 de Octubre de 2018

Este es un documento de trabajo informativo. Su contenido no compromete al Banco de la República ni a su Junta Directiva.

Únicamente incluye las operaciones de los establecimientos de crédito en Colombia para agregados monetarios y crediticios. Por tanto no se tienen en cuenta las operaciones de sus sucursales en el exterior.

1. Comportamiento de las tasas de interés

a. Tasas de interés de los mercados monetarios, de crédito y de deuda pública

Tasas (e.a) 1/	Fecha 28-sep-18	Monto semanal MM de pesos	Monto promedio de captaciones semanales				Variación (pb)		
			año 2017	Corrido 2018	1 semana	1mes	13 semanas	año corrido	año completo
Intervención BR	4,25	n.a	n.a	n.a	0	0	0	-50	-100
IBR Overnight	4,25	n.a	n.a	n.a	0	0	0	-44	-101
IBR 1 mes (Tasa fija de OIS)	4,25	n.a	n.a	n.a	0	0	-1	-49	-93
IBR 3 meses (Tasa fija de OIS)	4,26	n.a	n.a	n.a	0	1	0	-40	-90
IBR 6 meses (Tasa fija de OIS)	4,30	n.a	n.a	n.a	-1	2	1	-14	-78
Pasivas									
TIB	4,25	4.263	3.772	3.873	0	0	0	-47	-101
DTF 2/	4,48	1.028	893	968	-2	-5	-18	-81	-100
Captación < 90 días 3/	3,33	125	77	68	135	166	130	5	32
Captación a 90 días 3/	4,53	1.055	910	999	4	-1	-14	-71	-87
Captación 91-179 días 3/	4,73	405	450	479	3	-2	-11	-63	-118
Captación a 180 días 3/	4,74	508	503	493	-1	-3	-17	-80	-89
Captación a 181-360 días 3/	5,06	1.064	817	984	-11	-6	-14	-82	-125
Captación > 360 días 3/	5,44	1.160	820	690	6	-8	-21	-78	-116
Total captación de CDT	4,91	4.317	3.577	3.712	10	4	-6	-53	-102
Monto promedio de desembolsos semanales									
	21-sep-18	Monto semanal	año 2017	Corrido 2018	1 semana	1mes	13 semanas	año corrido	año completo
Activas									
Comercial 4/	9,41	2.470	2.872	2.750	19	10	9	-24	-91
Tesorería	9,86	84	94	88	107	-64	234	230	104
Preferencial	7,76	1.041	1.414	1.365	15	16	-21	-96	-102
Ordinario	10,66	1.344	1.364	1.297	-9	4	26	-56	-151
Consumo 5/	17,71	1.427	1.171	1.273	-29	-44	-42	-71	-136
Consumo sin libranza	19,73	757	649	679	-28	-77	-81	-29	-200
Consumo a través de libranza	15,41	670	521	594	6	-19	-2	-65	-61
Tarjeta de crédito 6/	27,53	680	614	661	-11	-38	-117	-159	-253
Vivienda 7/	10,48	273	240	255	0	-2	-5	-35	-45
Microcrédito	36,53	130	112	114	-25	-27	-12	30	-13
Activa Ponderada 8/	12,49	-	-	-	41	-16	-5	99	-49
Comercial BR 9/	9,40	-	-	-	17	11	1	-31	-97
Pasivas									
Pasiva Ponderada	4,38	n.a	n.a	n.a	49	-6	-37	69	-112
Ahorro 10/	2,30	n.a	n.a	n.a	-1	-1	1	-22	-61
Deuda Pública 11/									
Menor a 1 año (TES Nov 2018)	3,93	1.640	1.911	883	-23	-45	-11	-66	-112
1 año (TES Sep 2019)	4,42	1.781	2.181	1.024	-8	-21	-39	-37	-92
2 años (TES Jul 2020)	5,05	3.604	6.813	3.064	-7	-7	-17	-14	-60
6 años (TES Jul 2024)	6,24	3.872	4.774	3.761	-4	6	9	15	-8
12 años (TES Sep 2030)	7,06	655	408	207	1	7	21	35	31
14 años (TES Jun 2032)	7,25	1.805	1.209	2.278	0	8	15	37	22

Fuente: Banco de la República y Bloomberg. Cálculos con información de los formatos 088 y 441 de la Superintendencia Financiera de Colombia

1/ La tasa de intervención corresponde a la tasa diaria mientras que las demás corresponden al promedio semanal.

2/ El cálculo de la DTF se hace sobre las captaciones a 90 días de los Bancos, Corporaciones Financieras y Compañías de Financiamiento Comercial. La DTF que se presenta corresponde a la calculada en la respectiva fecha con información del viernes anterior hasta el jueves de misma semana y tiene vigencia para la siguiente semana.

3/ Las tasas de captación corresponden a la información de CDT por plazos. Incluye la información para el total de sistema financiero.

4/ Promedio ponderado por monto de las tasa de crédito ordinarios, preferenciales y de tesorería.

5/ No incluye tarjetas de crédito.

6/ Calculada sin tener en cuenta consumos a 1 mes y avances en efectivo.

7/ Corresponde al promedio ponderado de los créditos desembolsados para adquisición de vivienda en pesos y en LVR. Antes de realizar el promedio ponderado a la tasa de los créditos en LVR se le suma la variación anual promedio de la LVR de la respectiva semana. No incluye vivienda VIS.

8/ Calculado como el promedio ponderado por monto de las tasas de crédito de consumo, preferencial, ordinario y tesorería. Debido a la alta rotación del crédito de tesorería, su ponderación se estableció como la quinta parte de su desembolso semanal.

9/ Promedio ponderado por monto de las tasa de crédito ordinarios, preferenciales y un quinto del desembolso de tesorería.

10/ Incluye el rendimiento de los depósitos de ahorro ordinarios activos y las cuentas AFC.

11/ TES tasa fija en pesos, Las tasas corresponden al promedio ponderado por monto de las negociaciones SEN y MEC.

b. Tasas de intervención del BR, Interbancaria, DTF (Semana Cálculo) e IBR

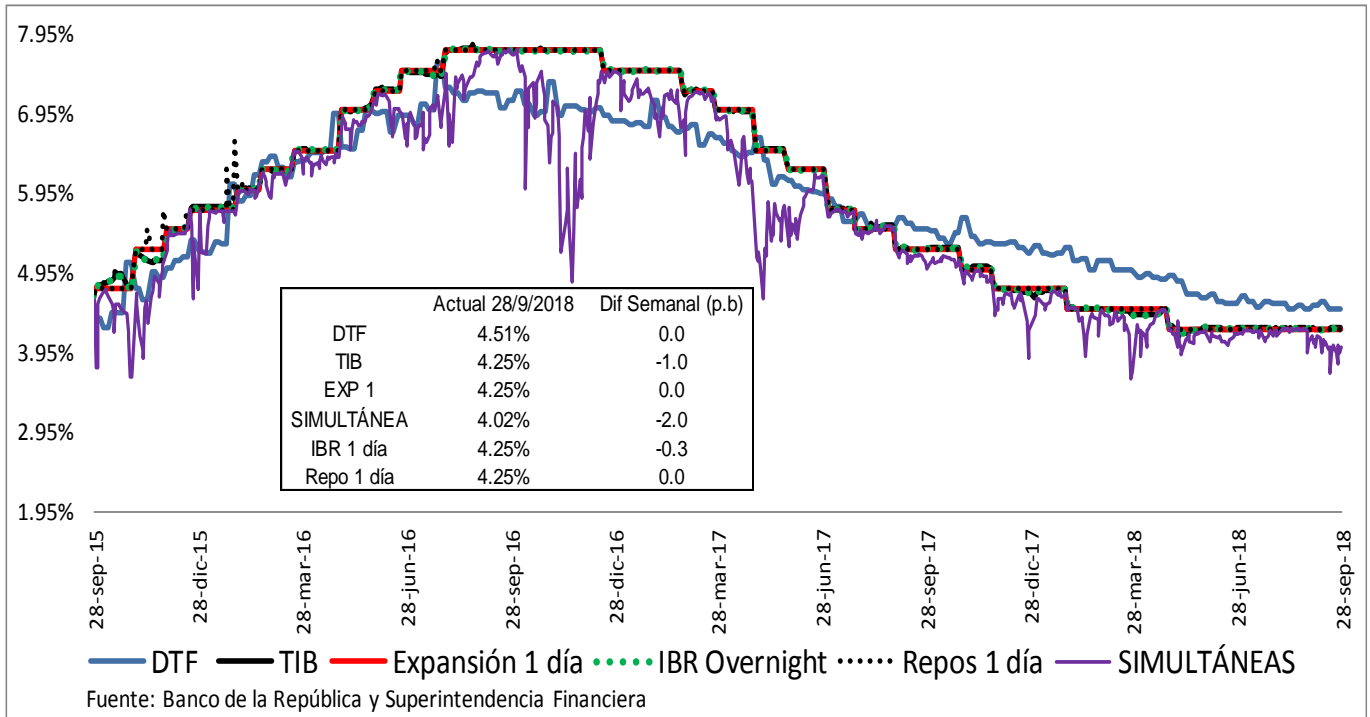

Fuente: Banco de la República y Superintendencia Financiera

c. Tasas de interés activas por tipo de préstamo Nominales

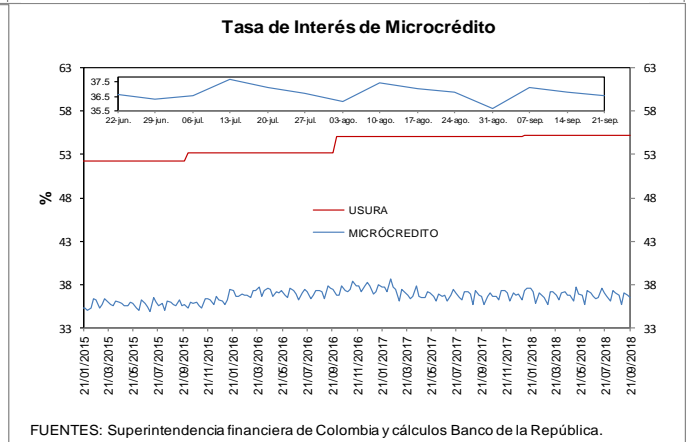
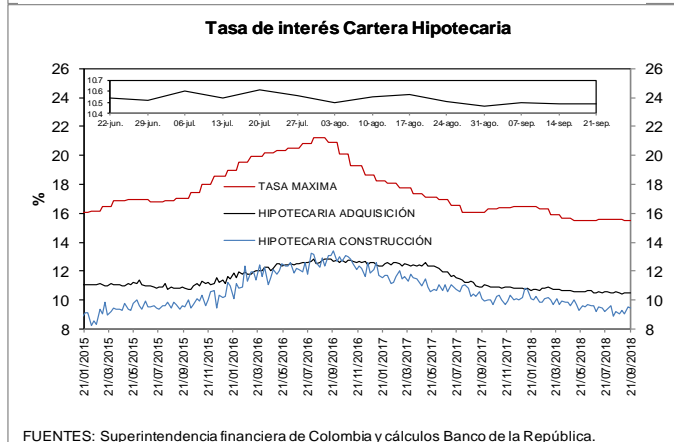
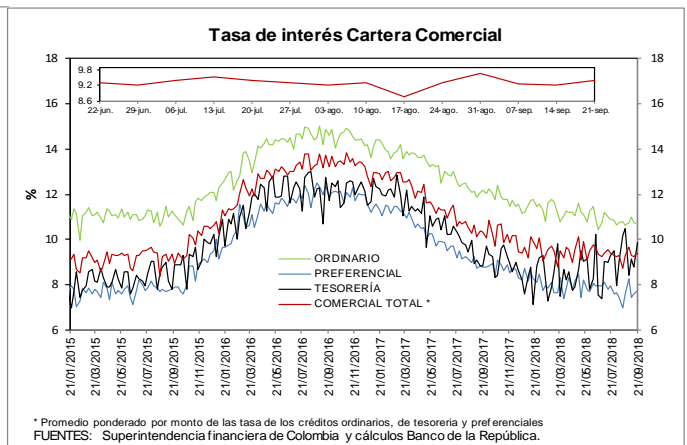
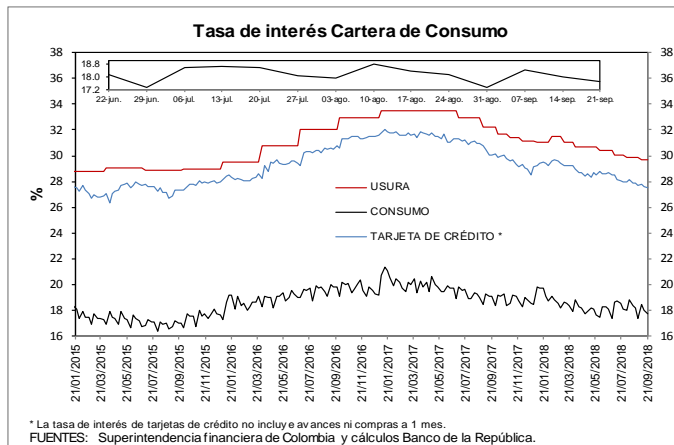

e. Tasas de interés de intervención del BR, tasa de interés ponderada de captación del sistema financiero, DTF y tasa de colocación total del sistema financiero
Promedio móvil de orden 4

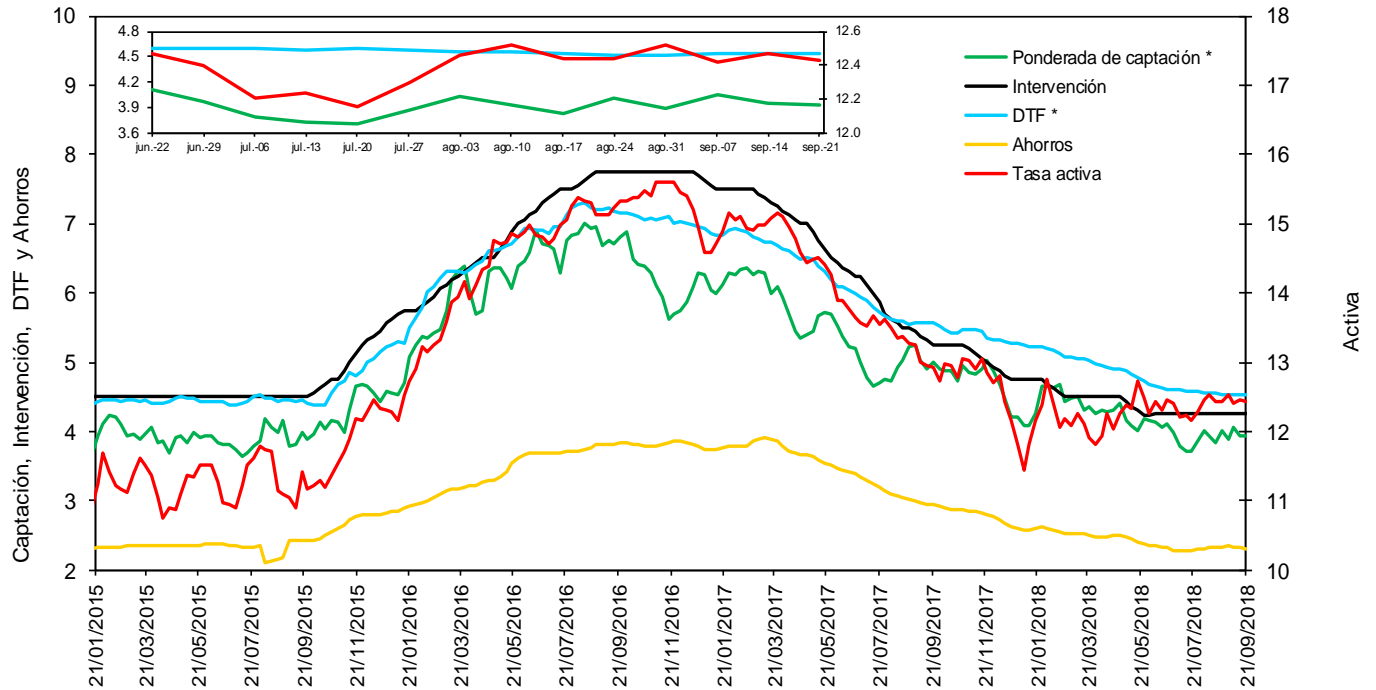

* La DTF está adelantada una semana, es decir no corresponde a la tasa vigente para la semana en cuestión sino a la tasa vigente para la semana siguiente, para que sea comparable con la tasa ponderada de captación de este gráfico.

Fuentes: Banco de la República. Cálculos con información de la Superintendencia Financiera de Colombia.

f. Tasas de interés de deuda pública

Tasas Cero Cupón de TES en Pesos y Tasa de Referencia del BR

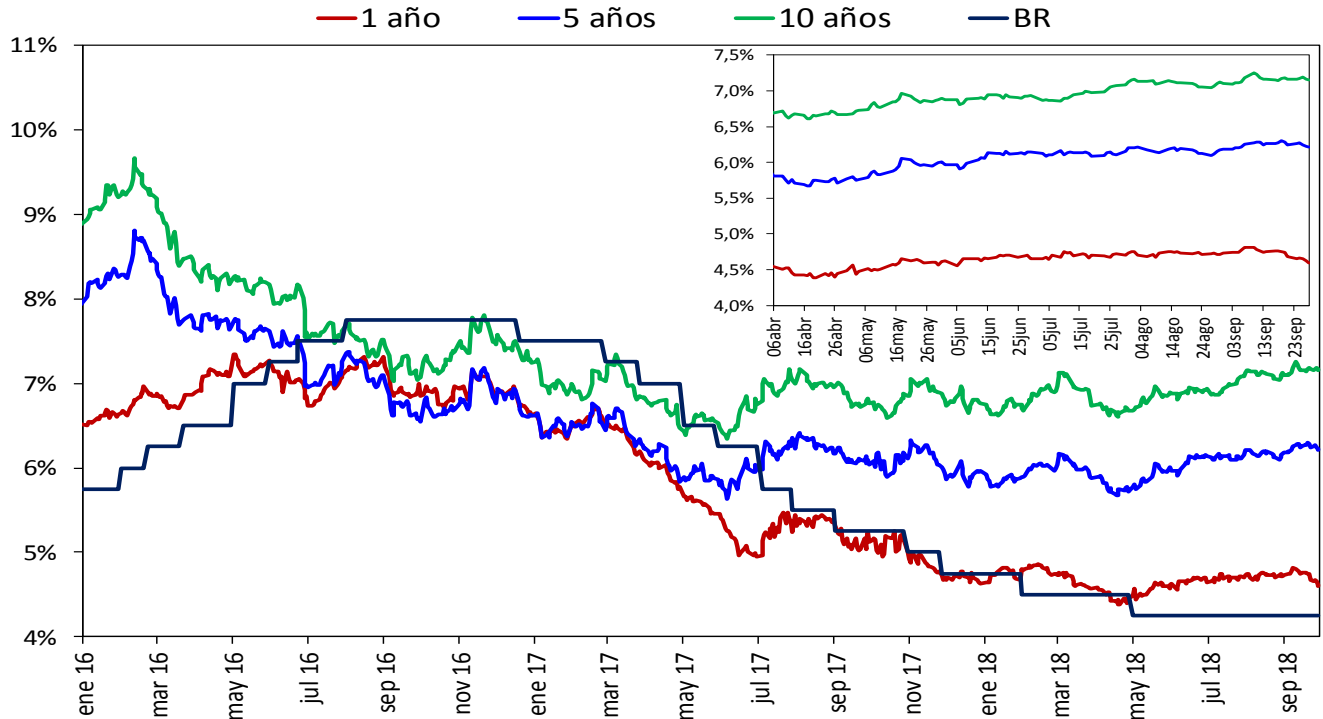

Fuente: SEN y MEC, cálculos DODM

2. Liquidez primaria y mercado monetario

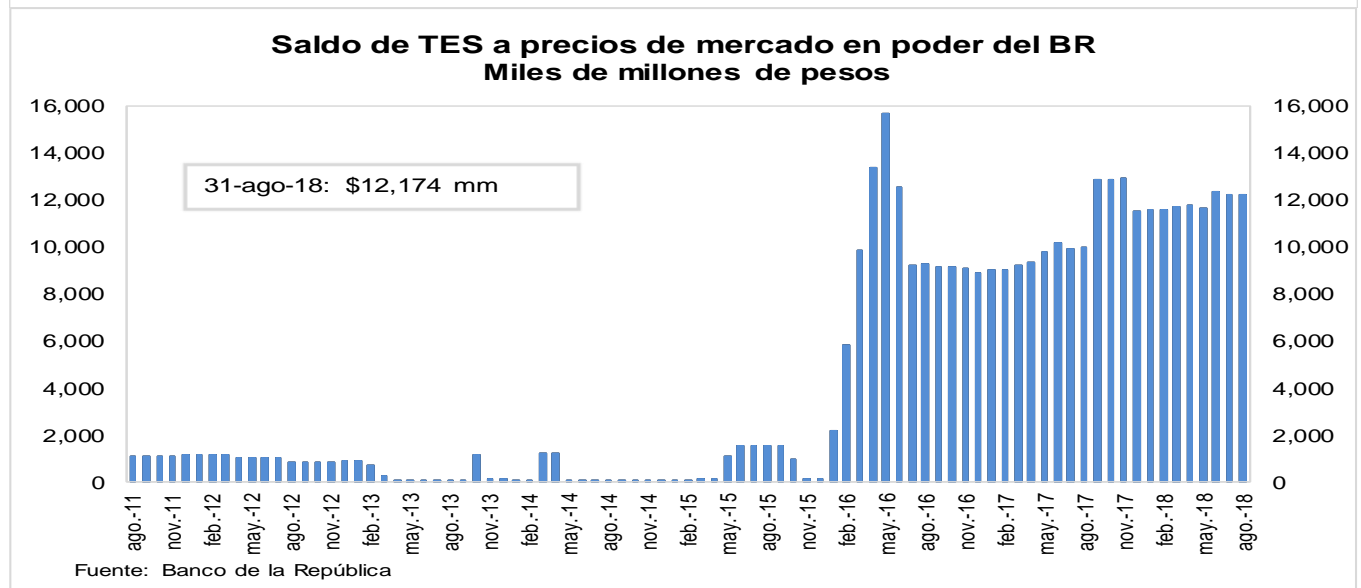
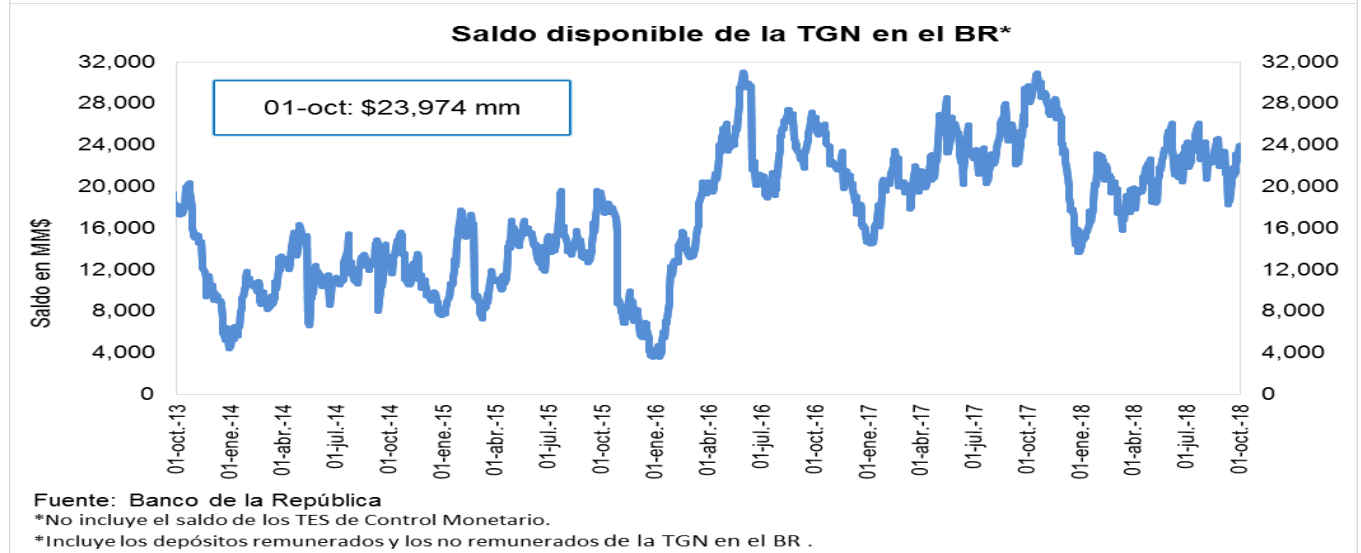
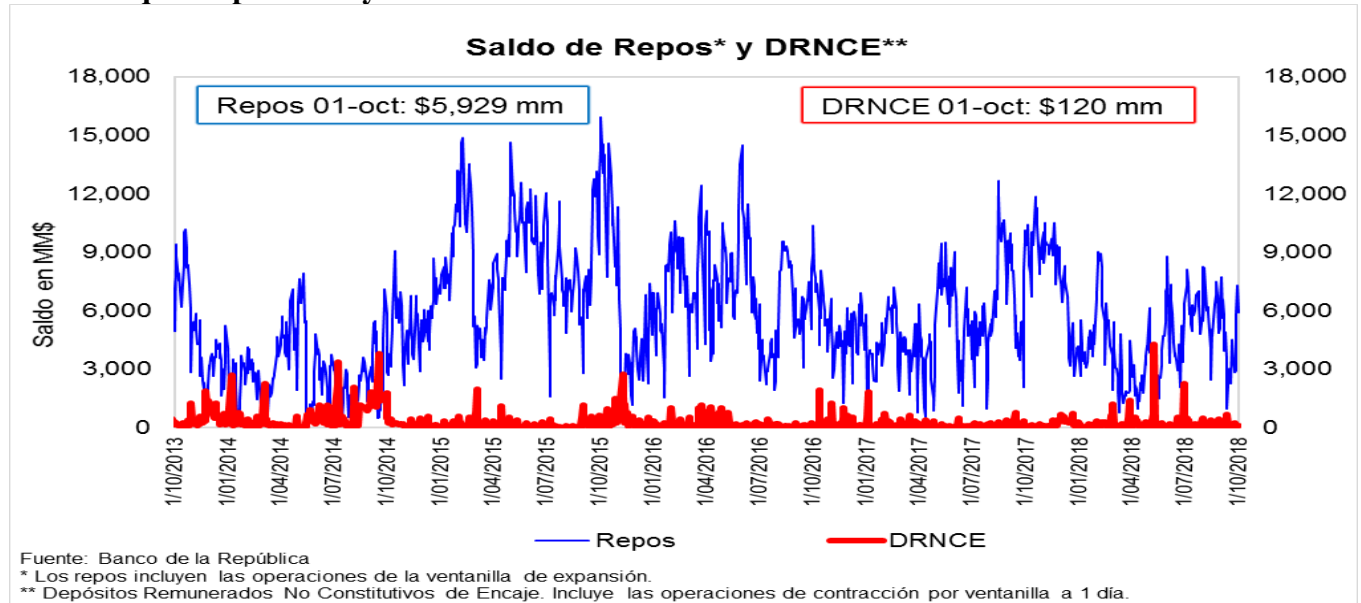

3. Pasivos del sistema financiero consolidado y mercado de depósito

a. M1, M3 Y PSE

OFERTA MONETARIA AMPLIADA ^{1/}
Miles de millones de pesos y porcentajes

Concepto	Saldo a septiembre 21 2018	VARIACIONES									
		SEMANAL		ULTIMAS 4 SEM		ULTIMAS 13 SEM		CORRIDO AÑO		ANUAL	
		ABS	%	ABS	%	ABS	%	ABS	%	ABS	%
OFERTA MONETARIA AMPLIADA- M3	477,587	-4,340	-0.9	-1,945	-0.4	2,693	0.6	-69	0.0	24,572	5.4
1. Efectivo	53,353	-414	-0.8	541	1.0	1,190	2.3	-6,145	-10.3	3,939	8.0
2. Pasivos Sujetos a Encaje	424,234	-3,926	-0.9	-2,486	-0.6	1,503	0.4	6,075	1.5	20,633	5.1
Cuenta Corriente	47,997	1,790	3.9	-541	-1.1	-165	-0.3	-1,044	-2.1	3,367	7.5
Ahorros	166,396	-6,165	-3.6	-4,876	-2.8	3,187	2.0	-2,346	-1.4	8,541	5.4
CDT + Bonos	194,074	-335	-0.2	-646	-0.3	-2,103	-1.1	7,286	3.9	7,277	3.9
CDT menor a 18 meses	86,047	270	0.3	780	0.9	2,560	3.1	12,443	16.9	10,818	14.4
CDT mayor a 18 meses	81,225	-511	-0.6	-1,129	-1.4	-4,405	-5.1	-5,013	-5.8	-4,879	-5.7
Bonos	26,802	-94	-0.4	-298	-1.1	-259	-1.0	-145	-0.5	1,338	5.3
Depósitos Fiduciarios (impuestos y otros conceptos)	11,548	919	8.6	3,873	50.5	545	5.0	4,924	74.3	1,223	11.8
Depósitos a la Vista	4,218	-136	-3.1	-297	-6.6	40	0.9	-2,744	-39.4	225	5.6
Repos con el Sector Real	0	-	-	-	-	-	-	-	-	-	-
ITEM DE MEMORANDO											
M1. Medios de pago	101,350	1,376	1.4	0	0.0	1,025	1.0	-7,188	-6.6	7,306	7.8
M1 + Ahorros	267,747	-4,789	-1.8	-4,876	-1.8	4,212	1.6	-9,535	-3.4	15,847	6.3
PSE sin depósitos fiduciarios	412,685	-4,845	-1.2	-6,359	-1.5	958	0.2	1,151	0.3	19,410	4.9
M3 sin fiduciarios	466,039	-5,259	-1.1	-5,819	-1.2	2,148	0.5	-4,993	-1.1	23,349	5.3
Variaciones Anualizadas		Semanal		Últimas 4 sem.		Últimas 13 sem.					
M3		-37.5		-5.1		2.3					
Efectivo		-33.1		14.2		9.4					
PSE		-38.1		-7.3		1.4					
M1		103.6		0.0		4.1					
M1 + Ahorros		-60.2		-20.9		6.5					
PSE sin depós. Fiduc.		-45.5		-18.0		0.9					
M3 sin Fiduciarios		-44.2		-14.9		1.9					

1/ No incluye FDN. A partir de la semana del 9 de diciembre de 2016 se incluyen en toda la serie los bonos denominados en pesos emitidos en el exterior por Findeter en 2014.
Fuentes: Banco de la República y Formato 281 de la Superintendencia Financiera de Colombia.

c. M3, PSE Y M1 + AHORRO
Variaciones anuales (%) de datos semanales

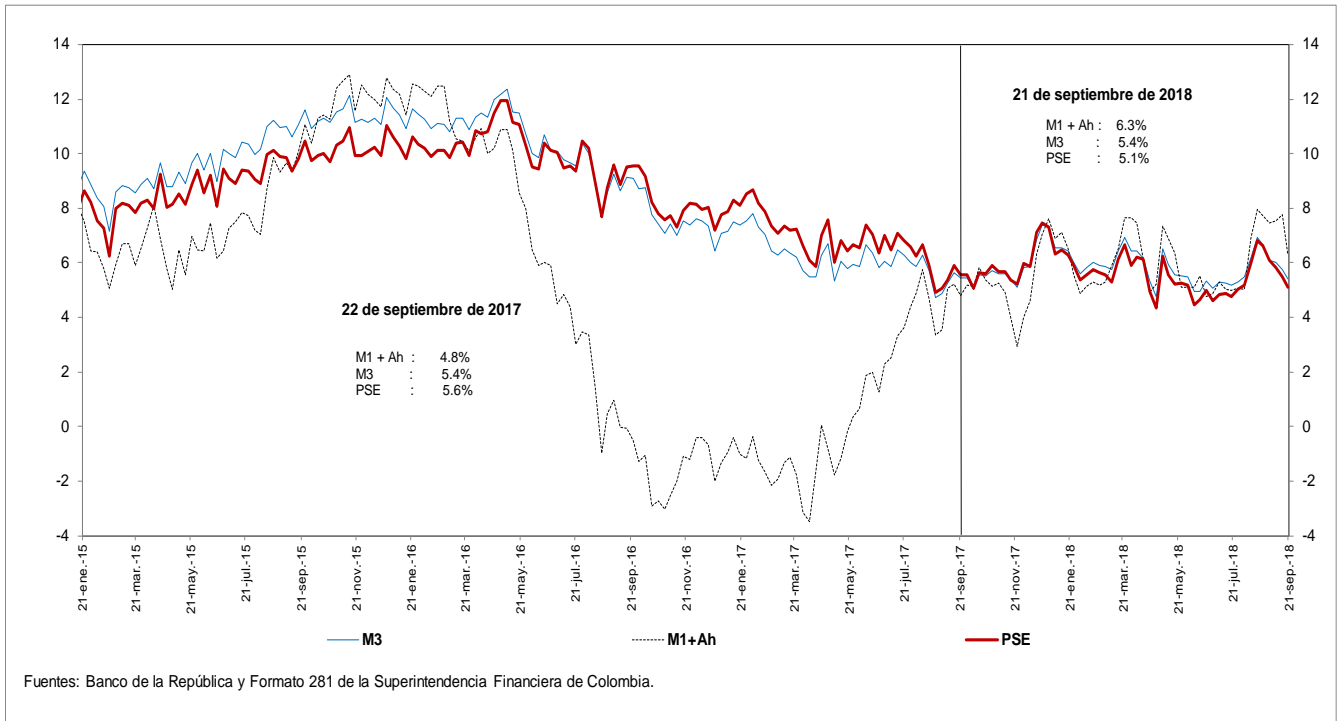

d. M3 Y PSE sin fiduciarios y M1 + AHORRO
Variaciones anuales (%) de datos semanales

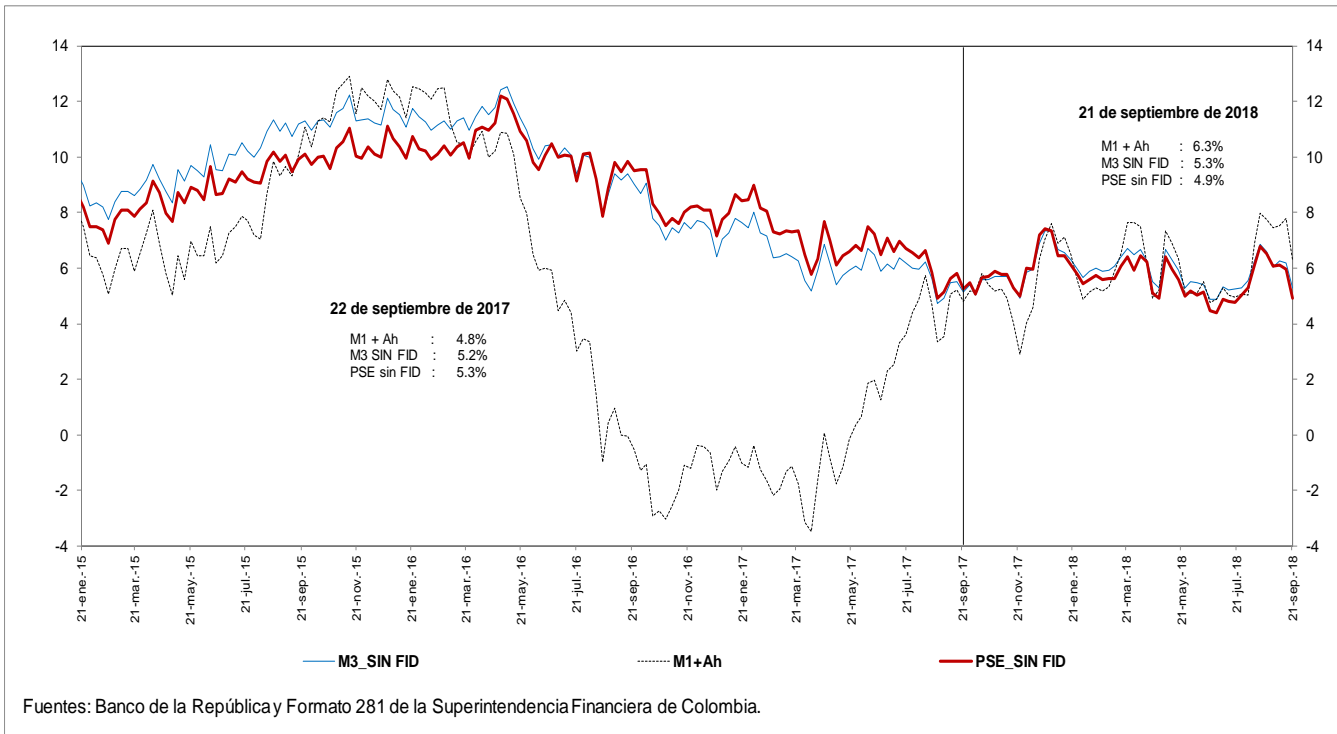

e. M3 Y PSE sin fiduciarios
Variaciones anualizadas últimas 13 semanas

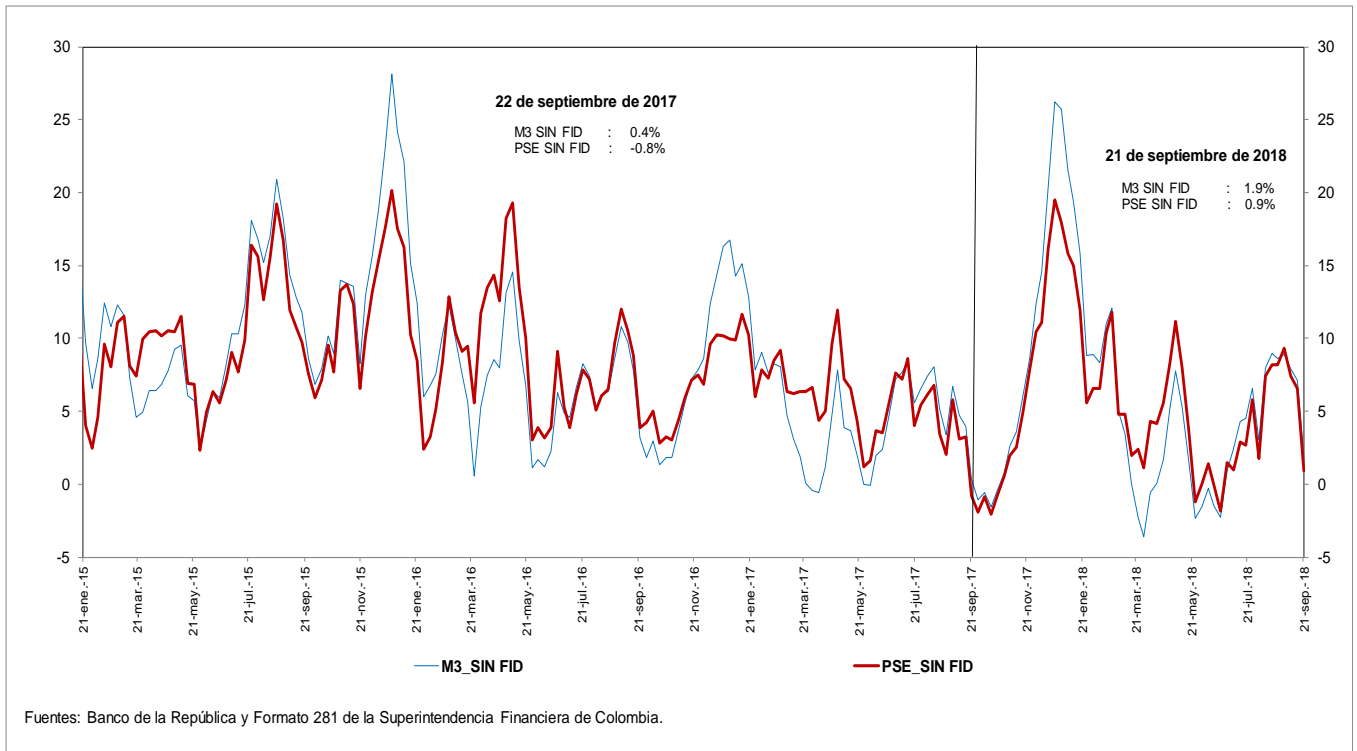

g. M3 y M1+AHORRO
Variaciones anualizadas últimas 13 semanas

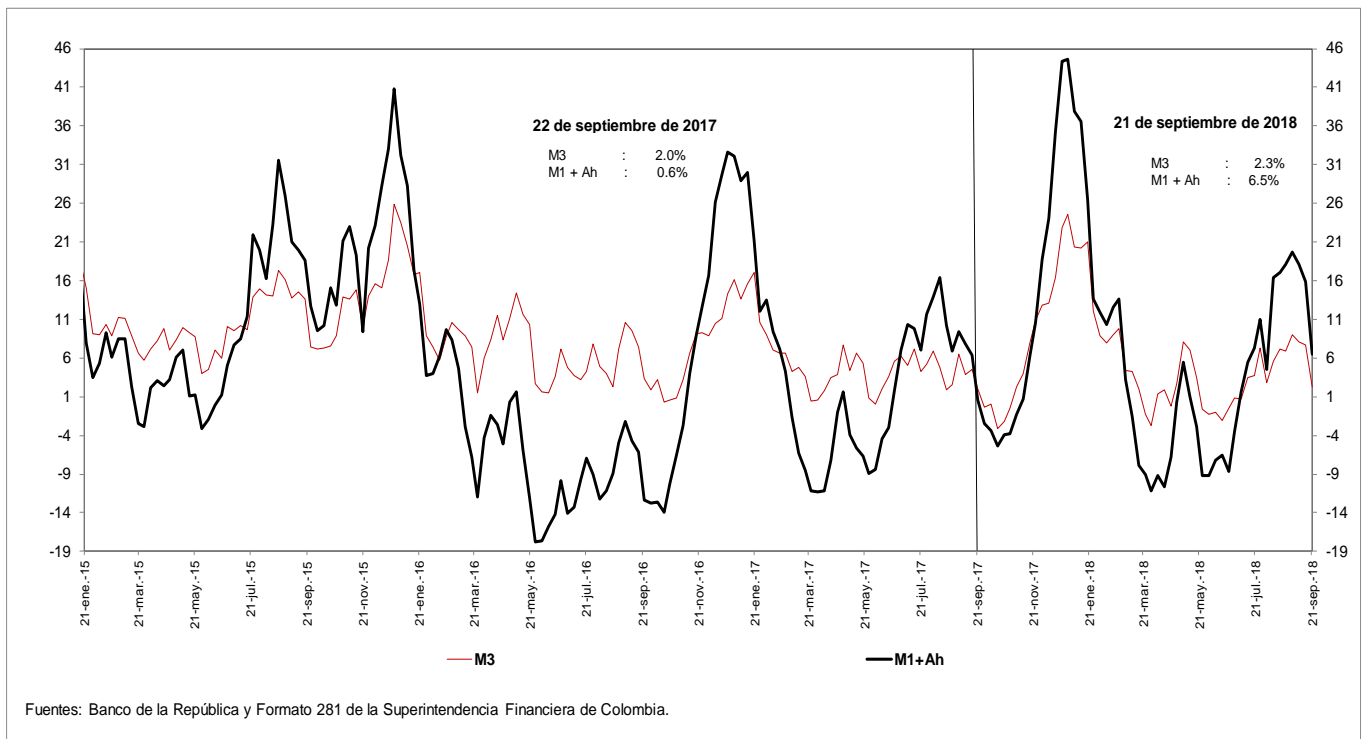

i. Base Monetaria y Multiplicador de M3
Promedio de orden 13

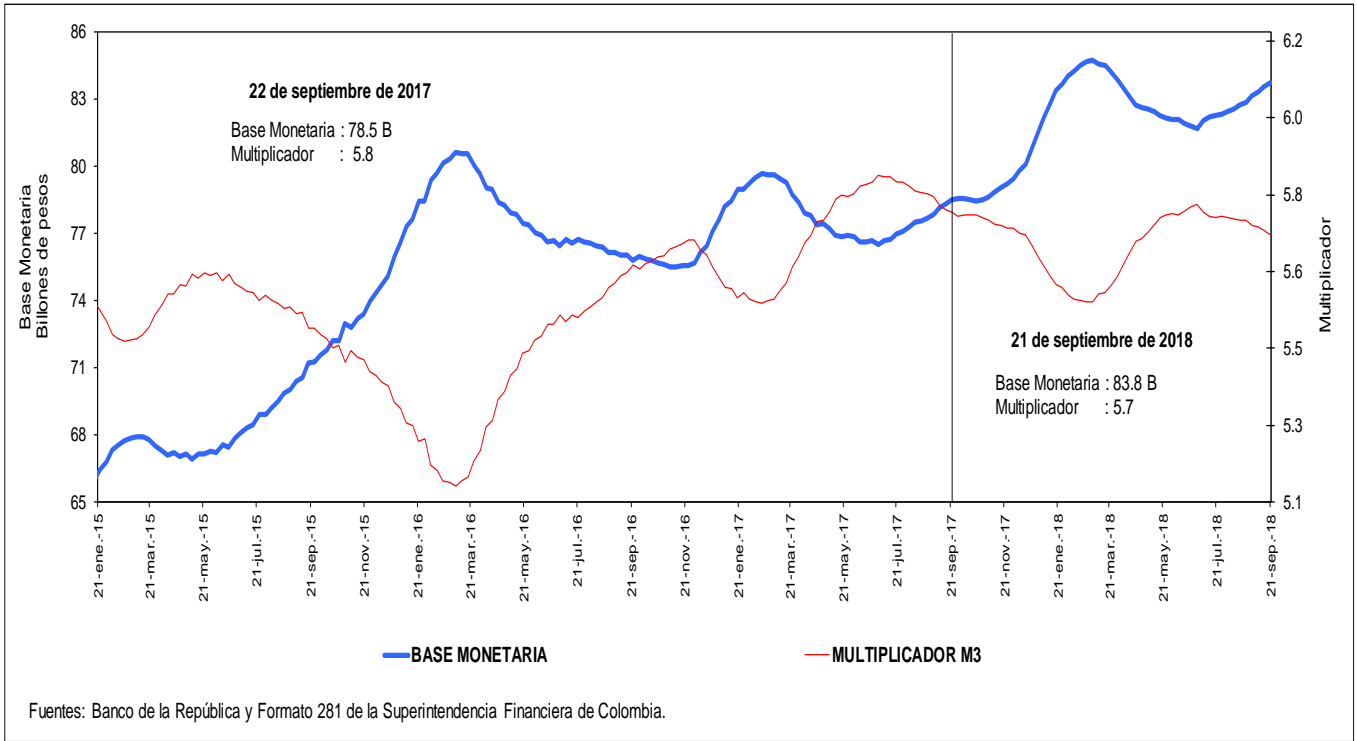

j. Coeficientes de Efectivo y Reserva
Promedio de orden 13

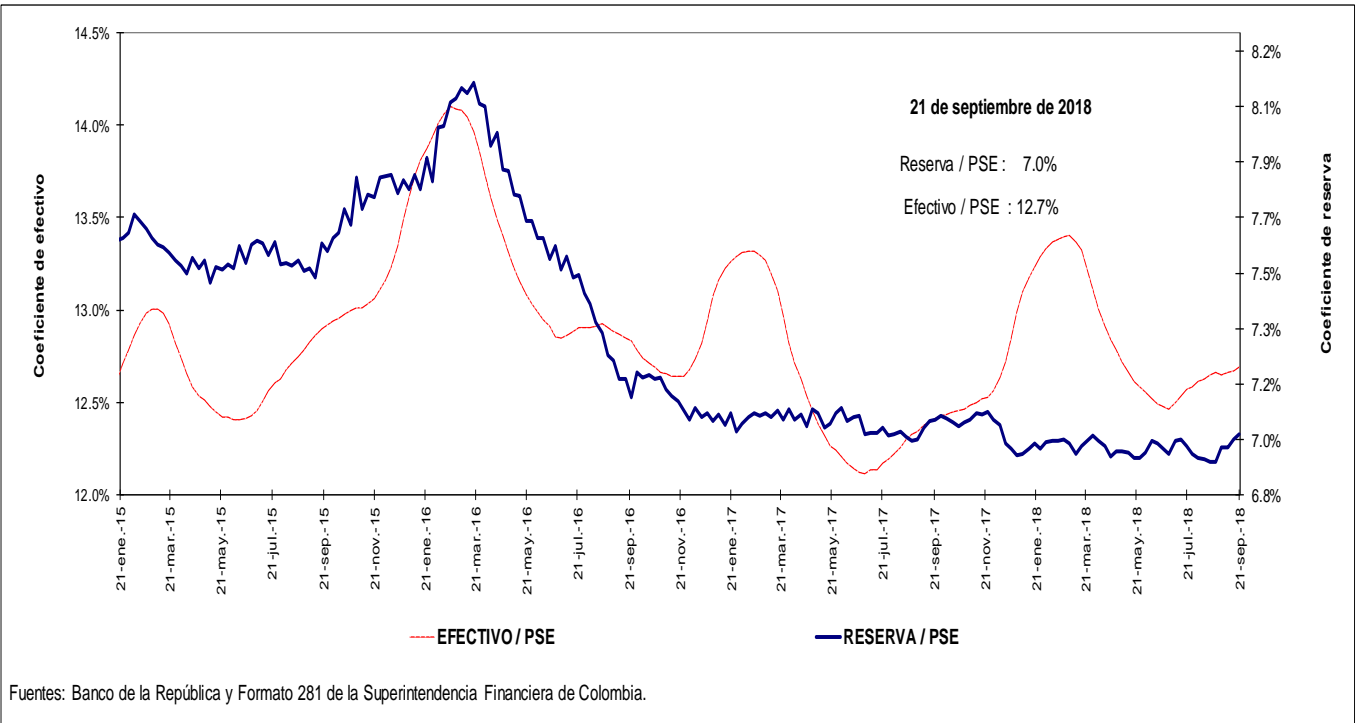

4. Activos internos del sector financiero y mercado de crédito

Cartera

a. Cartera Bruta M/T del Sistema Financiero por Modalidad de Crédito *

21 de septiembre de 2018

(Miles de millones de pesos y porcentajes)

Moneda		Saldo	Participación %	Variaciones									
				Semanal		Últimas 4 semanas		Últimas 13 semanas		Año corrido		Anual	
				Absoluta	%	Absoluta	%	Absoluta	%	Absoluta	%	Absoluta	%
Legal	Cartera ajustada	422,765	100.0	964	0.2	1,933	0.5	2,797	0.7	13,895	3.4	22,764	5.7
	Comercial 1/	217,156	51.4	382	0.2	242	0.1	-1,970	-0.9	2,609	1.2	5,689	2.7
	Consumo	129,904	30.7	420	0.3	1,089	0.8	2,992	2.4	6,718	5.5	10,024	8.4
	Hipotecaria ajustada 2/	63,300	15.0	140	0.2	542	0.9	1,649	2.7	4,315	7.3	6,596	11.6
	Microcrédito	12,405	2.9	23	0.2	61	0.5	126	1.0	253	2.1	455	3.8
	Memo Item												
	Hipotecaria	58,824	14.1	140	0.2	636	1.1	1,413	2.5	4,132	7.6	6,115	11.6
	Variaciones Anualizadas			Semanal	Últimas 4 semanas	Últimas 13 semanas	Año Corrido						
	Total cart. ajustada m/l			12.6	6.1	2.7	4.7						
	Comercial			9.6	1.5	-3.5	1.7						
Consumo			18.3	11.6	9.8	7.5							
Hipotecaria			12.2	11.8	11.1	10.1							
Microcredito			10.2	6.6	4.2	2.9							
Extranjera	Total cartera en M. E.	18,684		-93	-0.5	294	1.6	908	5.1	-818	-4.2	-1,976	-9.6
	Total cartera en M. E. Mill. US\$	6,214		9	0.1	-2	0.0	122	2.0	-322	-4.9	-909	-12.8
	Variaciones Anualizadas m/e			Semanal	Últimas 4 semanas	Últimas 13 semanas	Año Corrido						
	Expresada en pesos			-22.7	22.9	22.1	-5.7						
	Expresada en dólares			7.4	-0.5	8.3	-6.7						
Total	Cartera total ajustada	441,449	100.0	871	0.2	2,228	0.5	3,705	0.8	13,076	3.1	20,788	4.9
	Comercial	235,277	53.3	299	0.1	533	0.2	-1,091	-0.5	1,768	0.8	3,663	1.6
	Consumo	130,467	29.6	410	0.3	1,092	0.8	3,021	2.4	6,741	5.4	10,075	8.4
	Hipotecaria ajustada 1/	63,300	14.3	140	0.2	542	0.9	1,649	2.7	4,315	7.3	6,596	11.6
	Microcrédito	12,405	2.8	23	0.2	61	0.5	127	1.0	253	2.1	455	3.8
	Variaciones Anualizadas			Semanal	Últimas 4 semanas	Últimas 13 semanas	Año Corrido						
	Total cart. ajustada m/t			10.8	6.8	3.4	4.2						
	Comercial			6.8	3.0	-1.8	1.0						
	Consumo			17.8	11.5	9.8	7.5						
	Hipotecaria			12.2	11.8	11.1	10.1						
Microcredito			10.2	6.6	4.2	2.9							

b. Cartera Neta M/T del Sistema Financiero por Modalidad de Crédito*

21 de septiembre de 2018

(Miles de millones de pesos y porcentajes)

Total cartera neta ml ajustada	394,968		924	0.2	1,480	0.4	2,140	0.5	10,275	2.7	18,382	4.9
Comercial 1/	203,106		399	0.2	38	0.0	-2,346	-1.1	651	0.3	3,161	1.6
Consumo	119,095		365	0.3	874	0.7	2,756	2.4	5,274	4.6	8,516	7.7
Hipotecaria ajustada 2/	61,254		139	0.2	510	0.8	1,601	2.7	4,106	7.2	6,270	11.4
Microcrédito	11,512		21	0.2	58	0.5	129	1.1	245	2.2	435	3.9
Total cartera en M. E.	18,684		-93	-0.5	294	1.6	908	5.1	-818	-4.2	-1,976	-9.6
Cartera Neta Ajustada Moneda Total	413,652		832	0.2	1,774	0.4	3,048	0.7	9,457	2.3	16,406	4.1

* No incluye FDN.

1/ Incluye ventas de cartera para manejo a través de derechos fiduciarios y ajustes por leasing operativo

2/ Incluye ajuste por titularización de cartera hipotecaria

Fuentes: Formato 281 de la Superintendencia Financiera de Colombia, Titularizadora Colombia y cálculos Banco de la República.

c. Cartera bruta en moneda legal
Variaciones anuales (%) de datos semanales

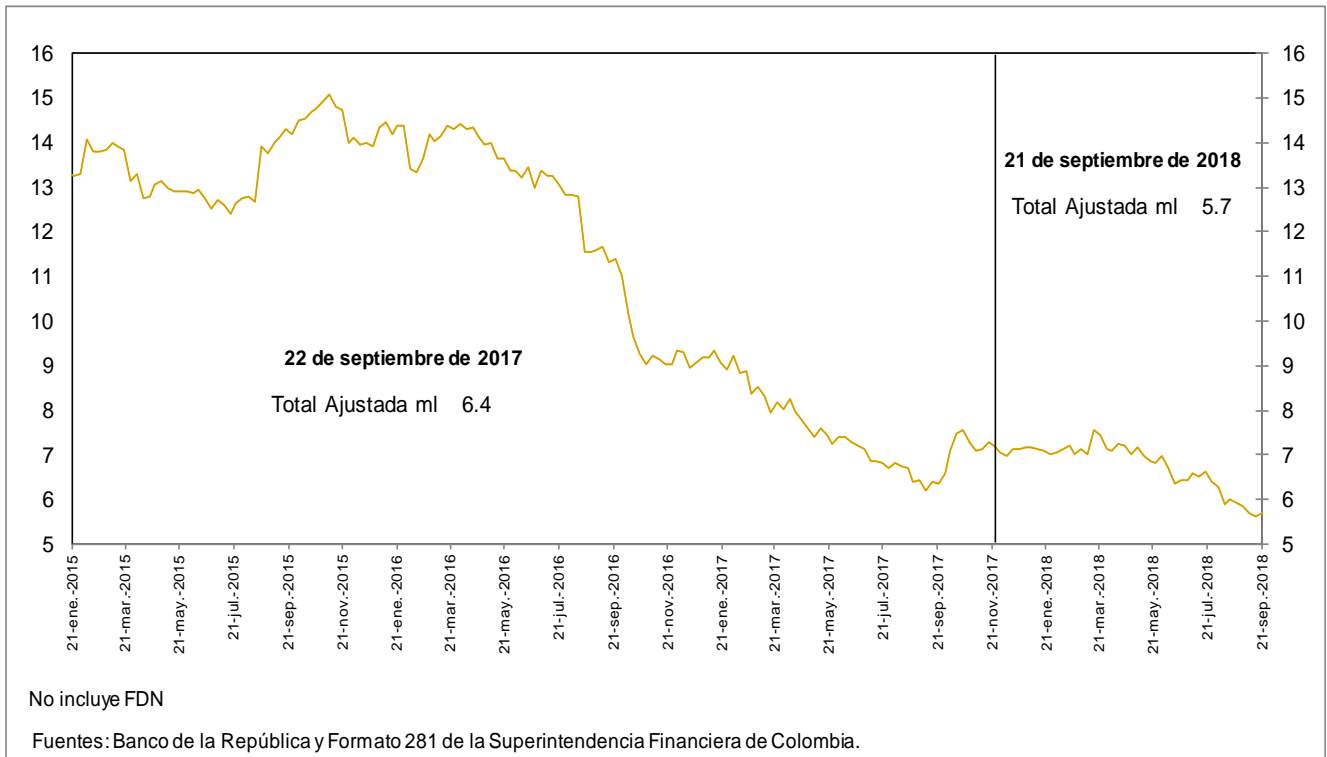

d. Cartera bruta en moneda legal por modalidad de crédito
Variaciones anuales (%) de datos semanales

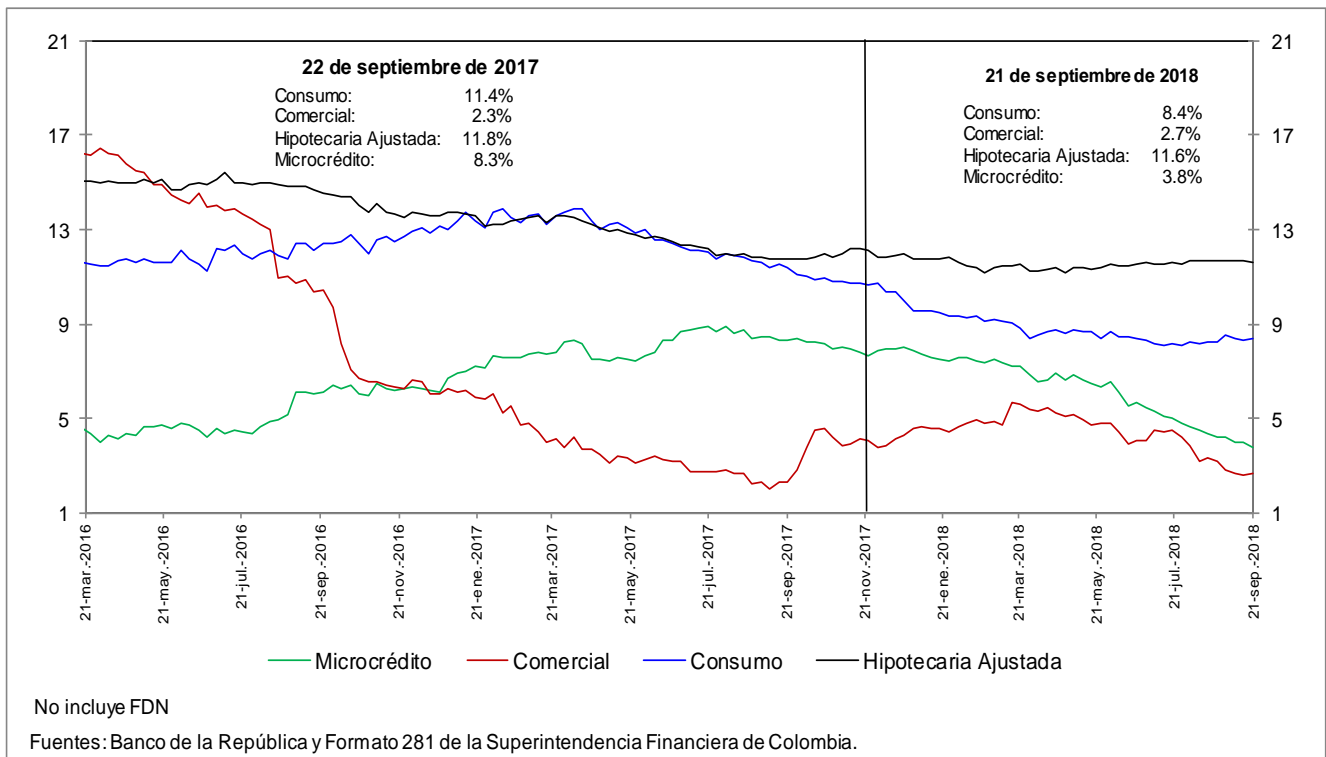

e. Cartera bruta en moneda legal por modalidad de crédito
Variaciones anualizadas últimas 13 semanas (%)

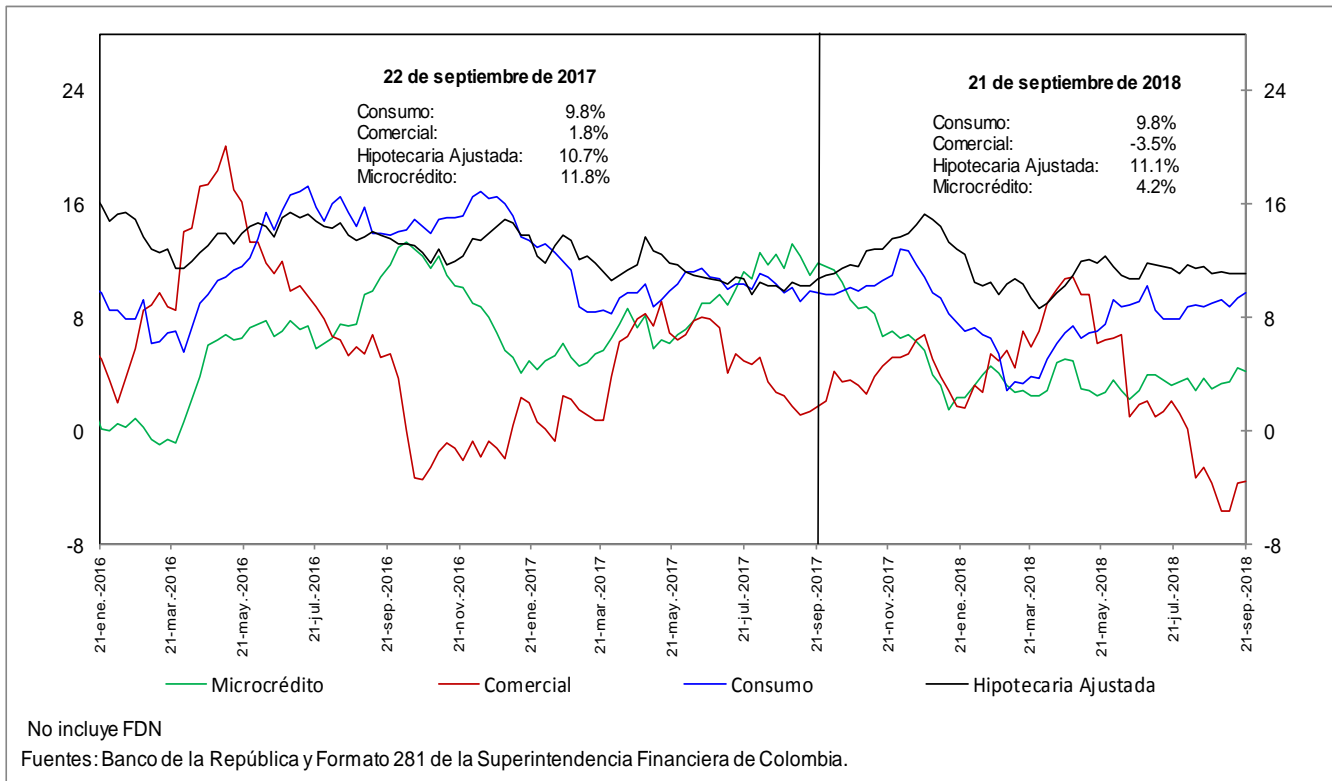

h. Cartera moneda extranjera en dólares (%)

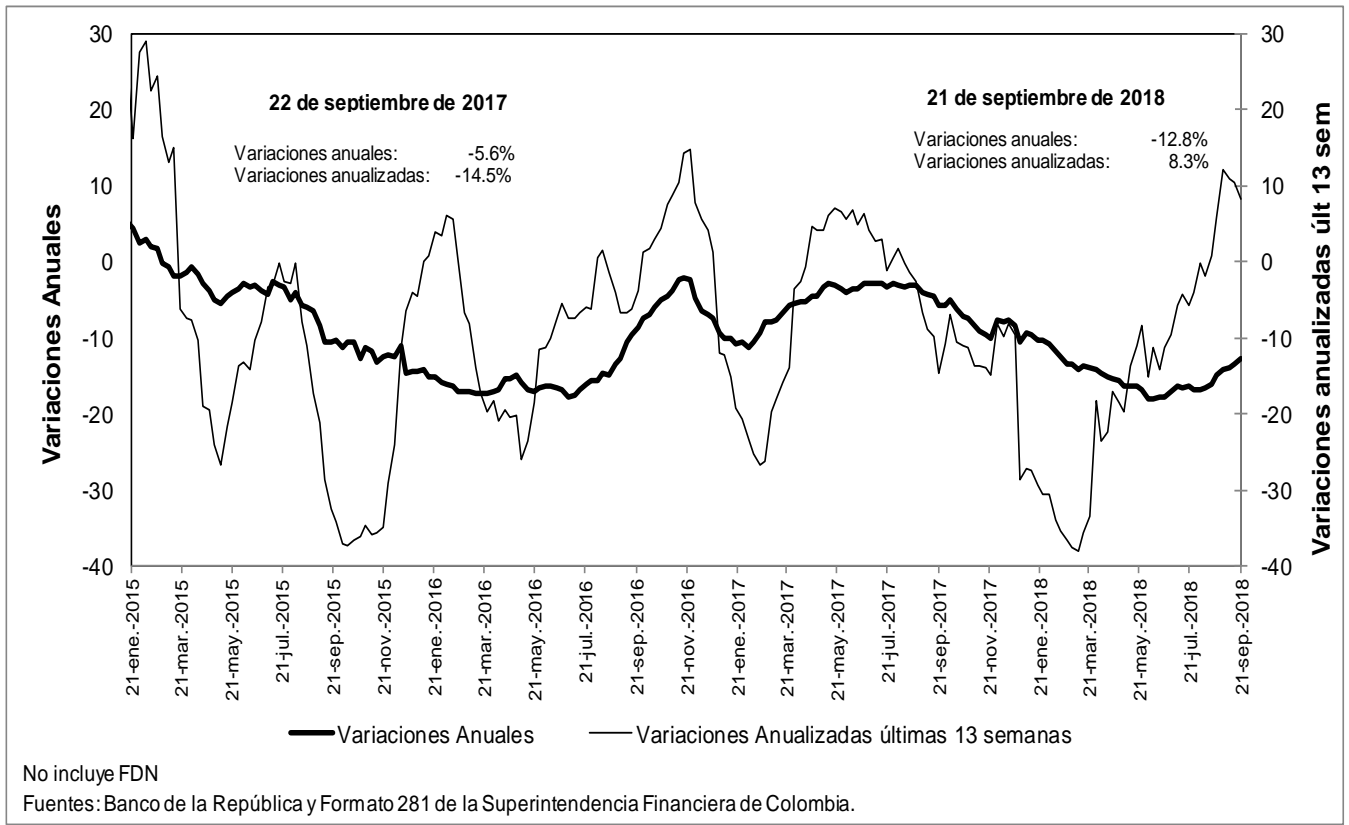

n. Bonos emitidos por los establecimientos de crédito -variación anual (%) y saldo (bill.)-

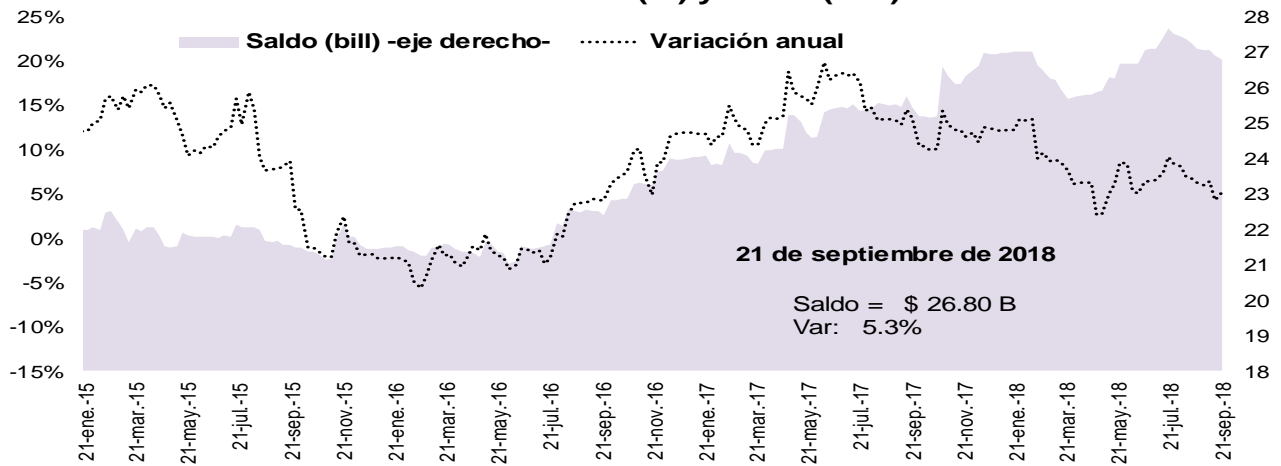

Fuente: Banco de la República, cálculos con información del formato 281 de la Superintendencia Financiera de Colombia

5. Margen de intermediación del sistema financiero

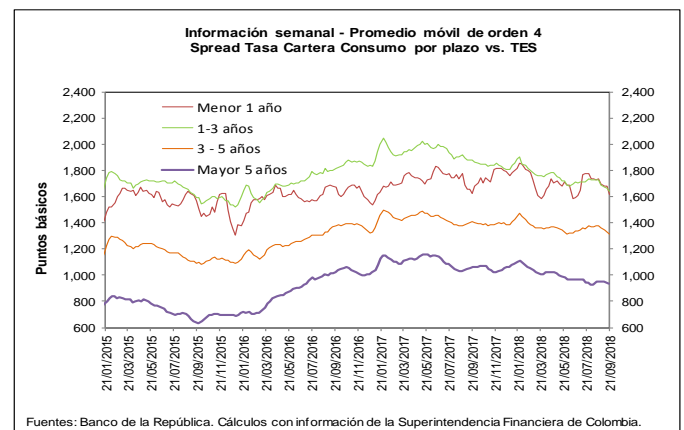
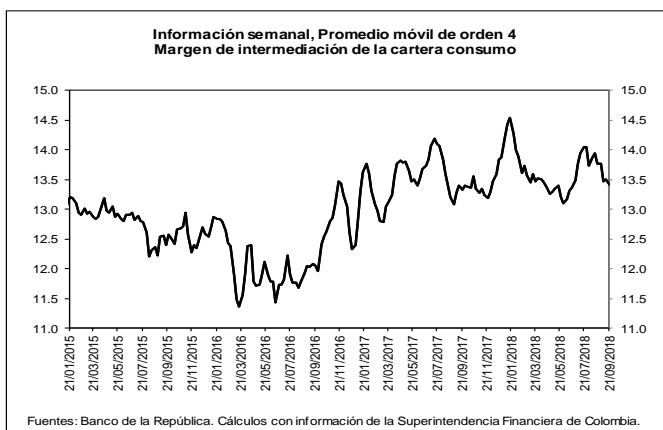
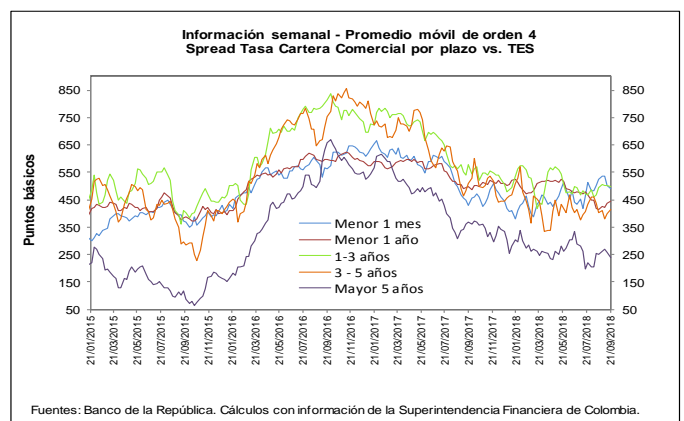
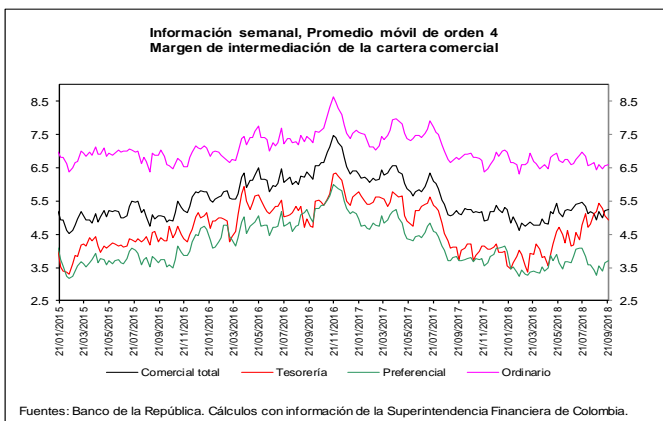
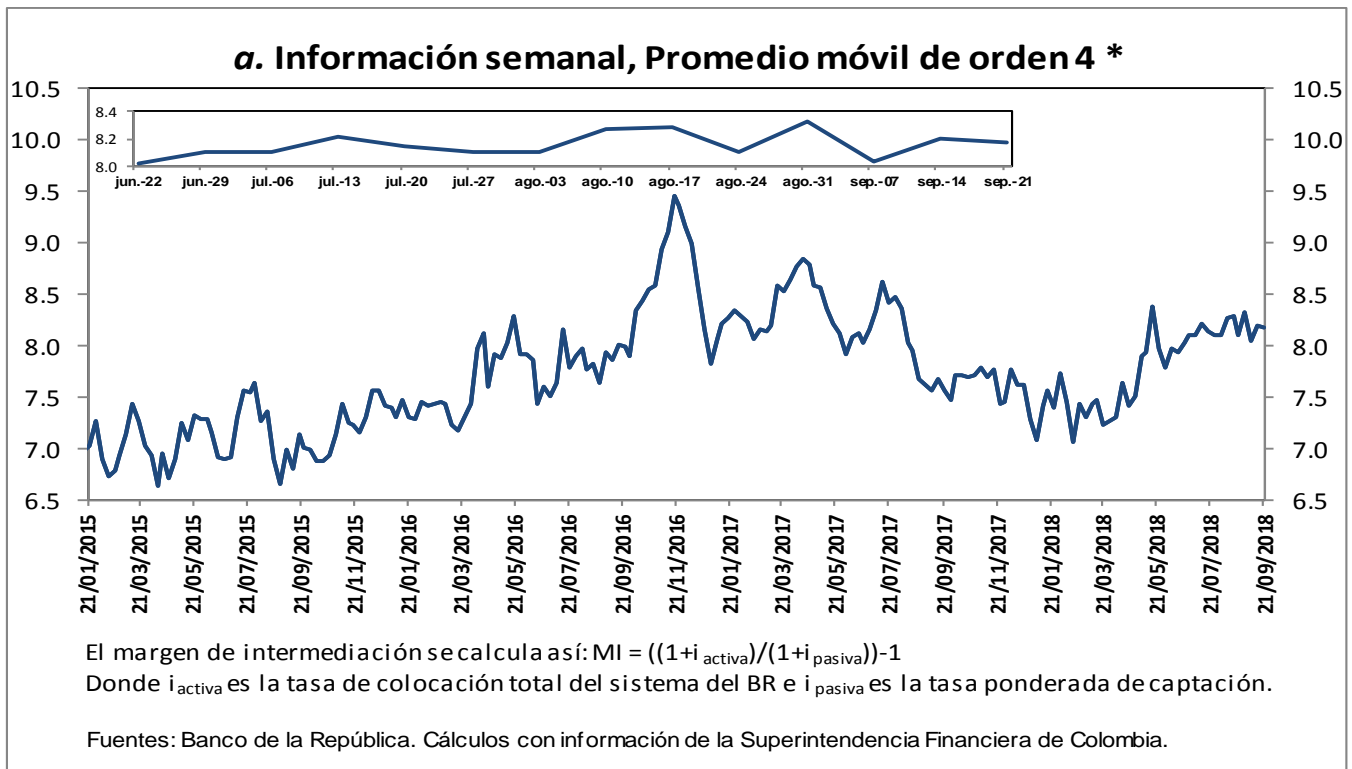

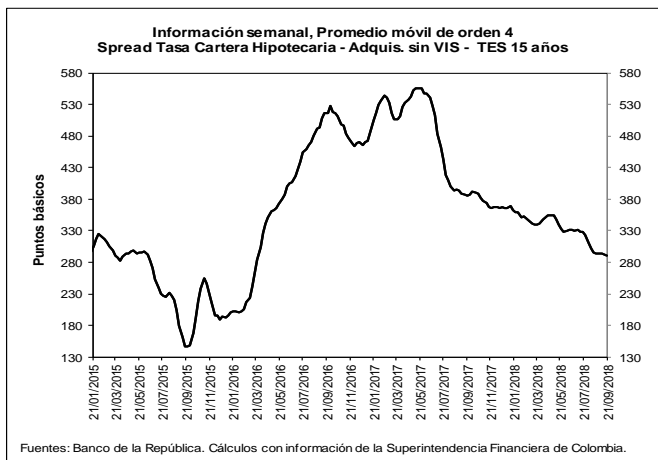
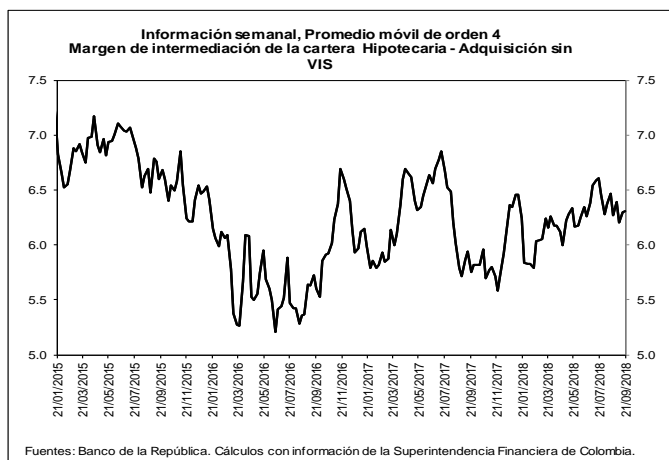

b. Spreads Tasa Cartera Comercial y Consumo por plazo vs. TES (Información semanal - Promedio móvil de orden 4)

	Fecha	Variación (pb)					
		1 semana	4 semanas	13 semanas	año corrido	año completo	
Spread: tasa de interés cartera - tasa TES (puntos básicos)							
Comercial							
Menor a 1 mes	488.6	(15.13)	(35.46)	45.92	68.80	59.75	
Menor 1 año	443.6	5.89	30.45	(30.12)	(56.58)	(53.85)	
De 1 - 3 años	498.0	(3.44)	2.92	(0.67)	18.03	(78.86)	
De 3 - 5 años	414.0	15.02	12.29	9.46	(42.97)	(93.79)	
Mayor 5 años	238.3	(19.74)	(10.89)	(96.63)	(67.31)	(128.97)	
Consumo							
Menor 1 año	1,618.3	(59.13)	(116.44)	24.62	(140.15)	(9.97)	
De 1 - 3 años	1,643.7	(20.47)	(86.48)	(67.06)	(163.25)	(233.70)	
De 3 - 5 años	1,314.6	(16.71)	(62.64)	(26.13)	(69.79)	(92.84)	
Mayor 5 años	934.7	(9.12)	(15.54)	(31.98)	(126.76)	(130.58)	
Vivienda							
Mayor 15 años	290.8	(1.09)	(2.41)	(40.45)	(75.94)	(95.52)	
Memo ítem (Información semanal - Promedio móvil de orden 4)							
Monto semanal		Variación (pb)					
mm de pesos		1 semana	4 semanas	13 semanas	año corrido	año completo	
Tasas Comercial (%)							
Menor a 1 mes	9.1	64	(15.93)	(35.14)	61.18	71.02	12.12
Menor 1 año	9.0	1,356	5.49	32.67	(18.97)	(66.52)	(119.05)
De 1 - 3 años	10.2	459	(1.67)	6.25	11.89	43.66	(90.73)
De 3 - 5 años	10.1	233	18.12	17.36	26.75	(5.18)	(84.51)
Mayor 5 años	9.5	528	(17.61)	(8.32)	(72.05)	(16.08)	(91.87)
Tasas Consumo (%)							
Menor 1 año	20.7	13	(59.53)	(114.22)	35.78	(150.10)	(75.17)
De 1 - 3 años	21.7	121	(18.70)	(83.15)	(54.50)	(137.61)	(245.57)
De 3 - 5 años	19.1	511	(13.60)	(57.56)	(8.85)	(32.00)	(83.56)
Mayor 5 años	16.4	830	(6.99)	(12.98)	(7.40)	(75.53)	(93.48)
Tasas Vivienda (%)							
Mayor 15 años	10.5	306	(0.52)	(4.35)	(14.68)	(34.34)	(54.68)
Tasas Tes (%)							
Menor a 1 mes	4.2	n.a	(0.80)	0.32	15.27	2.21	(47.63)
Menor a 1 año	4.6	n.a	(0.41)	2.22	11.16	(9.95)	(65.21)
De 1 a 3 años	5.2	n.a	1.77	3.33	12.56	25.63	(11.87)
De 3 a 5 años	6.0	n.a	3.11	5.08	17.29	37.79	9.28
Mayor a 5 años	7.1	n.a	2.13	2.56	24.58	51.23	37.10
Mayor a 15 años	7.6	n.a	0.57	(1.94)	25.78	41.60	40.84

Fuentes: Banco de la República. Cálculos con información de la Superintendencia Financiera de Colombia.

6. Inversiones

a. Inversiones Netas de los Establecimientos de Crédito 1/ (Miles de millones de pesos y porcentajes)

(Miles de millones de pesos)	Saldo a 21/09/2018	VARIACIONES									
		SEMANAL		ÚLTIMAS 4 SEMANAS		ÚLTIMAS 13 SEMANAS		AÑO CORRIDO		ANUAL	
		ABS	%	ABS	%	ABS	%	ABS	%	ABS	%
A. Moneda Legal	88,351	-1,042	-1.2	-2,029	-2.2	2,827	3.3	6,061	7.4	11,610	15.1
B. Moneda Extranjera	29,355	-83	-0.3	432	1.5	1,444	5.2	634	2.2	1,727	6.3
C. TOTAL (A+B=C)	117,705	-1,125	-0.9	-1,597	-1.3	4,271	3.8	6,695	6.0	13,338	12.8
ITEM DE MEMORANDO											
Moneda Extranjera - En millones US\$ 2/	9,762	34	0.4	-14	-0.1	198	2.1	137	1.4	238	2.5
TASA REPRESENTATIVA DE MERCADO	3,007	-19	-0.6	49	1.6	89	3.0	23	0.8	106	3.7

b. Inversiones de los Establecimientos de Crédito en ML 1/

(Miles de millones de pesos)	Saldo a 21/09/2018	VARIACIONES									
		SEMANAL		ÚLTIMAS 4 SEMANAS		ÚLTIMAS 13 SEMANAS		AÑO CORRIDO		ANUAL	
		ABS	%	ABS	%	ABS	%	ABS	%	ABS	%
INVERSIONES NETAS	88,351	-1,042	-1.2	-2,029	-2.2	2,827	3.3	6,061	7.4	11,610	15.1
A. Establecimientos de crédito	88,351	-1,042	-1.2	-2,029	-2.2	2,827	3.3	6,061	7.4	11,610	15.1
Inversiones Brutas	88,440	-1,046	-1.2	-2,033	-2.2	2,819	3.3	6,061	7.4	11,621	15.1
a) Títulos de deuda:	66,311	-1,056	-1.6	-2,091	-3.1	2,100	3.3	4,726	7.7	9,398	16.5
Título de Tesorería - TES	51,664	-977	-1.9	-1,887	-3.5	2,493	5.1	5,730	12.5	9,101	21.4
Otros Títulos de deuda pública	4,706	-25	-0.5	-9	-0.2	100	2.2	133	2.9	347	8.0
Otros emisores Nacionales	9,941	-54	-0.5	-195	-1.9	-494	-4.7	-1,137	-10.3	-44	-0.4
Emisores Extranjeros	0	0	--	0	--	0	--	0	--	-7	--
b) Instrumentos de patrimonio	4,040	6	0.1	-5	-0.1	314	8.4	525	14.9	824	25.6
c) Otras inversiones 2/	18,090	4	0.0	63	0.3	405	2.3	810	4.7	1,400	8.4
Deterioro	90	-4	-4.1	-4	-4.1	-8	-8.3	0	-0.2	10	13.2

c. Inversiones de los Establecimientos de Crédito en ME 1/

(Miles de millones de pesos)	Saldo a 21/09/2018	VARIACIONES									
		SEMANAL		ÚLTIMAS 4 SEMANAS		ÚLTIMAS 13 SEMANAS		AÑO CORRIDO		ANUAL	
		ABS	%	ABS	%	ABS	%	ABS	%	ABS	%
INVERSIONES NETAS	29,355	-83	-0.3	432	1.5	1,444	5.2	634	2.2	1,727	6.3
A. Establecimientos de crédito	29,355	-83	-0.3	432	1.5	1,444	5.2	634	2.2	1,727	6.3
Inversiones Brutas	29,355	-83	-0.3	432	1.5	1,444	5.2	634	2.2	1,727	6.3
a) Títulos de deuda:	1,011	4	0.4	135	15.5	229	29.3	191	23.3	194	23.7
Título de Tesorería - TES	238	4	1.7	8	3.7	17	7.5	-2	-1.0	-20	-7.9
Otros Títulos de deuda pública	449	30	7.1	117	35.0	196	77.4	325	260.9	334	290.1
Otros emisores Nacionales	113	-47	-29.4	-52	-31.4	-49	-30.0	-13	-10.2	30	36.1
Emisores Extranjeros	210	18	9.3	62	42.1	65	44.8	-118	-36.0	-150	-41.6
b) Instrumentos de patrimonio	85	-2	-2.2	-9	-9.1	-14	-14.5	-24	-22.1	3	4.2
c) Otras inversiones 2/	28,259	-85	-0.3	305	1.1	1,230	4.5	467	1.7	1,530	5.7
Deterioro	0	0	-0.6	0	1.6	0	3.0	0	0.8	0	3.7

1/ No incluye FDN

2/ Incluye inversiones en subsidiarias y filiales, en asociadas, en negocios y operaciones conjuntas y en derechos fiduciarios. Incluye ajustes por reclasificación entre monedas nacional y extranjera.

Fuentes: Formato 281 de la Superintendencia Financiera de Colombia y cálculos Banco de la República.

7. Balance consolidado de los Establecimientos de Crédito

PRINCIPALES CUENTAS DEL BALANCE DE LOS ESTABLECIMIENTOS DE CRÉDITO*

Miles de millones de pesos y porcentajes

Concepto	Saldo a		VARIACIONES									
	septiembre 22	septiembre 21	SEMANAL		ULTIMAS 4 SEM		ULTIMAS 13 SEM		AÑO CORRIDO		ANUAL	
	2017	2018	ABS	%	ABS	%	ABS	%	ABS	%	ABS	%
Activo Neto **	493,495	517,958	-2,954	-0.6	-4,030	-0.8	6,229	1.2	8,855	1.7	24,463	5.0
1. Posición propia contado 1/	5,002	1,476	-962	-39.2	-2,006	-58.2	-2,423	-64.2	-1,969	-58.2	-3,711	-74.2
2. Reserva bancaria	28,397	29,609	-1,437	-4.6	-459	-1.5	868	3.0	295	1.0	1,212	4.3
3. Depósitos remunerados en BR	8	9	2	39.3	-3	-24.6	6	203.6	-241	-96.6	1	13.4
4. Cartera bruta ML 2/	396,004	418,288	964	0.2	2,028	0.5	2,561	0.6	13,712	3.4	22,284	5.6
5. Inversiones netas ML 3/	76,740	88,351	-1,042	-1.2	-2,029	-2.2	2,827	3.3	6,061	7.4	11,610	15.1
6. Otros activos netos	-12,656	-19,774	-480	2.5	-1,561	8.6	2,390	-10.8	-9,002	84.1	-6,933	54.8
Pasivo + Patrimonio	493,495	517,958	-2,954	-0.6	-4,030	-0.8	6,229	1.2	8,855	1.7	24,463	5.0
Pasivo: Repos BR + PSE	408,263	427,680	-3,433	-0.8	-5,655	-1.3	2,928	0.7	5,348	1.3	19,417	4.8
1. Repos BR	4,663	3,447	493	16.7	-3,168	-47.9	1,425	70.5	-727	-17.4	-1,216	-26.1
2. PSE	403,600	424,234	-3,926	-0.9	-2,486	-0.6	1,503	0.4	6,075	1.5	20,633	5.1
Cuenta corriente	44,630	47,997	1,790	3.9	-541	-1.1	-165	-0.3	-1,044	-2.1	3,367	7.5
Ahorros	157,855	166,396	-6,165	-3.6	-4,876	-2.8	3,187	2.0	-2,346	-1.4	8,541	5.4
CDT + bonos	186,797	194,074	-335	-0.2	-646	-0.3	-2,103	-1.1	7,286	3.9	7,277	3.9
Depósitos fiduciarios (impuestos y otros conceptos)	10,325	11,548	919	8.6	3,873	50.5	545	5.0	4,924	74.3	1,223	11.8
Depósitos a la vista	3,992	4,218	-136	-3.1	-297	-6.6	40	0.9	-2,744	-39.4	225	5.6
Repos con el sector real	0	0	0	--	0	--	0	--	0	--	0	--
Patrimonio	85,232	90,278	479	0.5	1,625	1.8	3,301	3.8	3,507	4.0	5,046	5.9

* No incluye FDN. A partir de la semana del 9 de diciembre de 2016 se incluyen en toda la serie los bonos denominados en pesos emitidos en el exterior por Findeter en 2014.

** Neto de cuentas del pasivo diferentes a Repos con BR y PSE.

1/ No incluye comisionistas de Bolsa. Las variaciones absolutas corresponden a las variaciones en dólares multiplicadas por la tasa de cambio promedio del periodo.

2/ La cartera corresponde a las cifras de balance de los establecimientos de crédito con ajuste por cartera administrada a través de derechos fiduciarios entre el 2 de enero de 2015 y el 21 de octubre de 2016, la cual se incluye como parte de este rubro. A partir del 28 de octubre de 2016, esta cartera nuevamente se encuentra dentro de las cifras de balance como cartera de los establecimientos de crédito.

3/ Las inversiones corresponden a las cifras de balance de los establecimientos de crédito con ajuste por cartera administrada a través de derechos fiduciarios entre el 2 de enero de 2015 y el 21 de octubre de 2016, la cual se resta de este saldo. A partir del 28 de octubre de 2016, este ajuste se elimina porque el saldo por este concepto se encuentra registrado como cartera. Adicionalmente, el saldo de inversiones que se presenta en este cuadro contiene ajustes entre el 2 de enero de 2015 y el 8 de enero de 2016 por composición entre monedas de inversiones en subsidiarias y filiales.

Nota: Los Fiduciarios corresponden a servicios bancarios de recaudo.

Fuentes: Formato 281 de la Superintendencia Financiera de Colombia y cálculos Banco de la República.

8. Activos externos netos y el mercado cambiario

a. Reservas Internacionales

RESERVAS INTERNACIONALES (Millones de dólares)

Concepto	2017	2018		
	Acum Año dic 29	Acum Año ago 31	Acum Año** sep 28	Acum mes** sep 28
SALDO				
I. Reservas Internacionales Brutas *	47,637	47,543	47,503	
II. Pasivos de Corto Plazo	8	6	7	
III. Reservas Internacionales Netas (I-II) *	47,629	47,537	47,496	
VARIACION				
I. Reservas Internacionales Brutas	954	(94)	(134)	(40)
Pasivos de Corto Plazo	0	(2)	(2)	0
II. Reservas Internacionales Netas	954	(92)	(133)	(41)
Causaciones y Valuaciones	544	(405)	(463)	(59)
Pasivos con Residentes	20	(46)	(44)	2
Opciones call por ejercer	0	0	0	0
MEMO - ITEM				
Saldo Reservas internacionales brutas sin FLAR *	47,139	47,039	46,998	
Causaciones, Valuaciones y Provisiones (deterioro)**	(8)	(413)	(472)	
Pasivos con Residentes	108	62	64	
Opciones call por ejercer	0	0	0	

* Para efectos de reporte al FMI se excluyen los aportes al Fondo Latinoamericano de Reservas FLAR del saldo de reservas internacionales, sin embargo, en la información contable del Banco de la República los aportes al FLAR continúan formando parte de los activos de reservas.

** Incluye el deterioro por operaciones de convenios de Aladi.

Fuente: Banco de la República

b. Posición Propia y Posición Propia de Contado

millones de USD	07-sep-18	Variación 1 semana	Variación 4 semanas	Variación año corrido	Variación 1 año	Var. Cierre Trim. Ant.
PPC	937	250	-540	-282	-666	157
Derechos Netos a Futuro (DNF)	-1,021	-230	287	292	605	-538
Derechos Netos por Opciones (DNO)	343	-4	251	317	318	282
Otros Activos Netos (OAN)	1,845	-34	27	-564	-614	110
PP	2,104	-18	26	-237	-356	11

PPC/PT	3.1%
PP/PT	7.0%

DNF: Derechos a Futuro - Obligaciones a Futuro

DNO: Derechos por Opciones - Obligaciones por Opciones

OAN: Otros activos en m/e - otros pasivos en m/e

Fuente: Superintendencia Financiera de Colombia. Cálculos: Banco de la República.

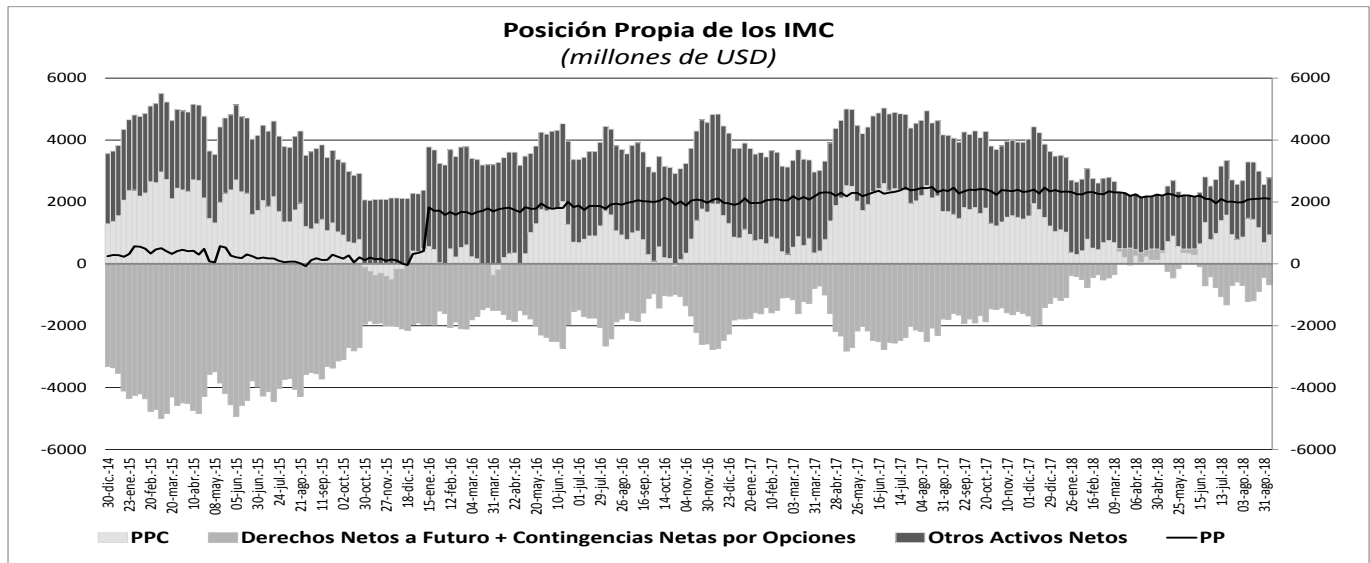

10. Mercados Financieros

a. Evolución durante la semana

Durante la semana el VIX presentó un aumento de 3,77% y se ubicó en 12,1. Por su parte el precio del WTI pasó de USD\$70,78 a USD\$73,25 (3,49%), mientras que el precio del Brent cerró en USD\$82,72 por barril (4,97%). Durante la semana los principales datos que impactaron los mercados financieros fueron:

En Estados Unidos:

- La Reserva Federal decidió incrementar el rango objetivo de las tasas de los fondos federales de 1,75%-2,00% a 2,00% - 2,25%, en línea con lo esperado por los analistas.
- La revisión del PIB anualizado del segundo trimestre se mantuvo en 4,2% (Esp.: 4,20%). Asimismo, la medida de inflación subyacente del deflactor del gasto de consumo personal (Deflactor PCE) se mantuvo en 2,0% (Esp.: 2,0%).
- El índice de sentimiento del consumidor de la Universidad de Michigan disminuyó desde 100,8 a 100,1 en septiembre (Esp.: 100,6). Sin embargo, el índice de confianza del consumidor del consejo del *Conference Board* de septiembre incrementó de 133,4 a 138,4 (Esp.:132,1).

En Europa:

- La estimación de la inflación de la eurozona para septiembre se ubicó en 2,1%, mostrando una aceleración frente al mes anterior de 10 puntos básicos (Esp.: 2,1%). Por su parte, la estimación de la inflación subyacente para el mismo periodo disminuyó de 1,0% a 0,9% (Esp.:1,1%).
- La confianza del consumidor de la eurozona en septiembre se mantuvo en -2,9, en línea con lo esperado por los analistas. A su vez, la confianza económica durante el mismo periodo disminuyó de 111,6 a 110,9 (Esp.: 111,2).
- El PIB del Reino Unido incrementó 1,2% durante el segundo trimestre, lo cual significó una desaceleración de la actividad económica agregada frente al trimestre anterior de 10 puntos básicos (Esp.: 1,30%).
- El déficit de la balanza comercial de Turquía durante agosto disminuyó de - \$5,98 mm de dólares a - \$2,42 mm de dólares (Esp.: - \$2,50 mm de dólares). Por otra parte, el índice de confianza económica de Turquía en septiembre disminuyó desde 83,9 hasta 71,0.

En Asia:

- El comercio al por menor de Japón aumentó 2,7% durante agosto, mostrando una aceleración frente al mes anterior (Esp.: 1,5%). Por otro lado, la producción industrial avanzó 0,6%, esta variación estuvo por debajo del registro del mes anterior (Esp.: 1,5%). Por su parte, la tasa de desempleo de Japón disminuyó de 2,5% a 2,4% en agosto (Esp.: 2,5%).
- En su reunión del 26 de septiembre del 2018, el Banco Central de Indonesia decidió aumentar la tasa de política monetaria en 25 pb. hasta 5,75%, en línea con lo esperado por los analistas. Según el comunicado oficial de la entidad, dentro de los motivos que llevaron a tomar esta decisión estuvo tener una mayor precaución frente a los factores externos.

En Latinoamérica:

- El índice de actividad económica de Argentina en julio disminuyó un 2,7% anual (Esp.: -3,9%). Asimismo, la balanza de cuenta corriente de ese país pasó de -\$9623 millones de dólares a -\$8292 millones de dólares (Esp.: -\$6821 m). A su vez, la balanza comercial de agosto pasó de -\$789 millones de dólares a -\$1127 millones de dólares (Esp.: -\$100m). Por otra parte, el Comité de Política Monetaria (COPOM) resolvió comenzar un nuevo marco de política monetaria. De acuerdo con el comunicado, el BCRA se compromete a que el promedio mensual de la base monetaria registre un crecimiento nulo a partir de octubre de 2018 y hasta junio de 2019.
- La balanza de cuenta corriente de Brasil pasó de -\$4482 millones de dólares a -\$717 millones de dólares (Esp.: -\$1300 m). Asimismo, la inversión extranjera directa pasó de \$3897 millones de dólares a \$10607 millones de dólares (Esp.: \$9500 m). La deuda neta como proporción del PIB disminuyó de 52,0% a 51,2% (Esp.: 51,4%).
- La ponderación de Colombia en el índice de JP Morgan *Government Bond Index-Emerging Markets diversified* (GBI-EM div) incrementó desde 7,37% el 31 agosto a 7,70% el 28 de septiembre. La tasa de desempleo nacional disminuyó de 9,7% a 9,2 % en agosto. Por su parte, la confianza de comercio al por menor de Fedesarrollo disminuyó de 29,5 a 26,6, mientras que la confianza industrial aumentó de 5,0 a 5,3.

b. Tasas de interés de Bancos Centrales

	Tasa de interés vigente			
	Actual (a) 28 de septiembre	Semana anterior 21 de septiembre	4 sem atrás 28 de agosto	Un año atrás
Estados Unidos ↑	2 a 2.25	1.75 - 2	1.75 - 2	1 - 1.25
Zona Euro	0.00	0.00	0.00	0.00
Japón	-0.10	-0.10	-0.10	-0.10
Reino Unido	0.75	0.75	0.75	0.25
Canadá	1.50	1.50	1.50	1.00
Brasil	6.50	6.50	6.50	8.25
México	7.75	7.75	7.75	7.00
Colombia =	4.25	4.25	4.25	5.25
Chile	2.50	2.50	2.50	2.50
Argentina* ↑	65.00	60.00	45.00	28.75
Perú	2.75	2.75	2.75	3.50
Australia	1.50	1.50	1.50	1.50
Nueva Zelanda	1.75	1.75	1.75	1.75
Malasia	3.25	3.25	3.25	3.00
Sudáfrica	6.50	6.50	6.50	6.75
Turquía	24.00	24.00	17.75	8.00
India	6.50	6.50	6.50	6.00
Rusia	7.50	7.50	7.25	8.50
China	4.35	4.35	4.35	4.35
Suiza	-1.25 a -0.25	-1.25 - -0.25	-1.25 - -0.25	-1.25 - -0.25
Indonesia ↑	5.75	5.50	5.50	3.82
Noruega	0.75	0.75	0.50	0.50

*El BCRA se anunció el 28/09/2018 que el crecimiento de la base monetaria será nulo hasta junio del 2019. Por tanto, esta tasa es calculada diariamente como el promedio de las negociaciones de las LELIQ con las entidades financieras, pero no será menor a 60%.

c. Inflación observada y expectativas de inflación

PAIS	Tasa actual y meta de inflación			Encuesta de expectativas de inflación anual a diciembre del 2018			
	28 de septiembre			BLOOMBERG		BANCOS CENTRALES	
	Inflación (b)	Tasa de interés real [(1+a)/(1+b)]-1	Meta de Inflación 2017	Fecha de la encuesta	Resultado	Fecha de la encuesta	Resultado
Estados Unidos (Ago)	2.70	-0.44	2.00	28/09/2018	2.41	-	-
Zona Euro (Ago)	2.00	-1.96	2.00	28/09/2018	1.90	2018-3	1.60
Japón (Ago)	1.30	-1.18	2.00	28/09/2018	0.80	-	-
Reino Unido (Ago)	2.70	-1.90	2.00	28/09/2018	2.20	sep-18	3.00
Canadá (Ago)	2.80	-1.26	1,00 - 3,00	28/09/2018	2.50	-	-
Brasil (Ago)	4.19	2.22	2,50 - 6,50	28/09/2018	4.29	ago-18	4.15
México (Ago)	4.90	2.72	2,00 - 4,00	28/09/2018	4.50	jul-18	4.25
Colombia (Ago)	3.1	1.12	2,00 - 4,00	28/09/2018	3.30	sep-18	3.23
Chile(Ago)	2.60	-0.10	2,00 - 4,00	28/09/2018	2.90	ago-18	2.90
Argentina* (Ago)	33.63	23.48	8,00- 12,00	28/09/2018	28.60	ago-18	40.30
Perú (Ago)	1.07	1.66	1,00 - 3,00	28/09/2018	2.20	ago-18	2.25
Australia (Jun)	2.10	-0.59	2,00 - 3,00	28/09/2018	2.00	jun-18	2.2
Nueva Zelanda (Jun)	1.50	0.25	1,00 - 3,00	28/09/2018	1.90	jun-18	1.80
Malasia (Ago)	0.20	3.04	-	28/09/2018	0.80	-	-
Sudáfrica (Ago)	4.90	1.53	3,00 - 6,00	28/09/2018	5.19	jun-18	5.20
Turquía (Ago)	17.90	5.17	3,00 - 7,00	28/09/2018	20.20	ago-18	16.50
India (Ago)	3.69	2.71	2,00 - 6,00	-	-	-	-
Rusia (Ago)	3.10	4.27	4.00	28/09/2018	3.90	-	-
China (Ago)	2.30	2.00	3.00	28/09/2018	2.40	-	-
Irlanda (Ago)	0.70	-0.70	2.00	28/09/2018	0.50	-	-
Portugal (Ago)	1.20	-1.19	2.00	-	-	-	-
Grecia (Ago)	0.97	-0.96	2.00	-	-	-	-
Suiza (Ago)	1.20	-1.43	2.00	-	-	-	-
Indonesia (Ago)	3.20	2.47	3,50 - 5,50	28/09/2018	3.70	2018-II	3.66
Noruega (Ago)	3.40	-2.56	2.50	28/09/2018	2.70	-	-

* Corresponde a la inflación de la ciudad de Buenos Aires, Argentina.

d. Tasas de los mercados monetarios internacionales

	Plazo	Tasa actual (a) 28 de septiembre	Semana anterior (b) 21 de septiembre	4 sem atrás	29 de Diciembre de 2017	Un año atrás	Variación p.b. última semana (a-b)
FEDERAL FUND	1 Día	2.18	1.92	1.92	1.33	1.16	26.0
LIBOR	1Día	2.17	1.92	1.91	1.43	1.18	25.1
LIBOR	1 Semana	2.20	2.09	1.96	1.48	1.20	11.4
LIBOR	1 Mes	2.26	2.22	2.07	1.56	1.24	4.5
LIBOR	3 Meses	2.40	2.37	2.31	1.69	1.34	2.6
EUR LIBOR	1 Día	-0.45	-0.45	-0.44	-0.44	-0.43	0.0
EUR LIBOR	1 Semana	-0.43	-0.43	-0.42	-0.42	-0.42	0.1
EUR LIBOR	1 Mes	-0.40	-0.40	-0.40	-0.41	-0.40	0.2
EUR LIBOR	3 Meses	-0.35	-0.35	-0.36	-0.38	-0.38	0.0

Fuente: Bloomberg

Federal fund rate: Tasa interbancaria overnight a la cual los bancos miembros de sistema de la Reserva Federal de los Estados Unidos se prestan el exceso de reservas sin exigir garantía como contrapartida.

Libor: Tasa de interés interbancaria que se aplica en el mercado de capitales de Londres. Esta tasa se construye a partir de las cotizaciones (punta de oferta) que presentan los bancos con mejor calidad crediticia a las 11:00 a.m. hora en Londres, para los diferentes plazos. En el documento se presenta la tasa de referencia para transacciones en dólares. EUR libor: Tasa de interés interbancaria para las transacciones en Euros que se aplica en el mercado de capitales de Londres. Esta tasa se construye a partir de las cotizaciones (punta de oferta) que presentan los bancos con mejor calidad crediticia a las 11:00 a.m. hora en Londres, para los diferentes plazos.

e. Bonos del tesoro americano

BONOS DEL TESORO AMERICANO ^{1/}	Tasa actual (a) 28 de septiembre	Semana anterior (b) 21 de septiembre	4 sem atrás	29 de Diciembre de 2017	Un año atrás	Variación p.b. última semana (a-b)
0.25	2.20	2.16	2.11	1.38	1.05	3.33
0.5	2.37	2.37	2.26	1.53	1.19	-0.30
2	2.82	2.80	2.67	1.89	1.45	1.9
5	2.95	2.95	2.77	2.21	1.89	0.5
10	3.06	3.06	2.88	2.41	2.31	-0.2
30	3.21	3.20	3.03	2.74	2.87	0.6

1/ Bonos genéricos de Bloomberg

Fuente: Bloomberg

f. Spread de deuda soberana*

EMBI (Emerging Market Bond Index) ^{1/}	Spread actual (a) 28 de septiembre	Semana anterior (b) 21 de septiembre	4 sem atrás 28 de agosto	29 de Diciembre de 2017	Un año atrás	Variación última semana (a-b)	Variación porcentual última semana (a/b)-1
Plus soberanos	384	392	413	329	323	-8	-1.9%
Colombia	167	173	175	174	187	-6	-3.5%
Argentina	621	586	689	350	374	35	6.0%
Brasil	286	293	325	234	245	-7	-2.4%
México	257	261	273	245	237	-4	-1.5%
Perú	107	110	119	113	116	-3	-2.7%
Venezuela	5914	6622	6058	5759	3183	-708	-10.7%
Turquía	443	445	504	286	288	-2	-0.4%
Sudáfrica	283	283	279	218	242	0	0.0%

1/ Bonos genéricos de Bloomberg

Fuente: Bloomberg

EMBI plus: Emerging Markets Bond Index - Embi + - es un índice creado por JP Morgan que mide los retornos totales de los instrumentos de deuda externa de los países emergentes, incluyendo bonos Brady en dólares y en otras monedas, préstamos, Eurobonos e instrumentos de deuda local denominados en dólares. Este indicador está concentrado en instrumentos de las tres principales economías de Latinoamérica (Brasil, México y Argentina) con una ponderación de 68%, dejando el resto para los otros países Latinoamericanos. Para el desarrollo de este informe, se considera el spread de dicho portafolio EMBI, sobre la curva cero cupón de los treasuries. EMBI plus país: Emerging Markets Bond Index (Embi +) calculado bajo los mismos criterios del EMBI PLUS considerando únicamente los títulos del respectivo país. Para el desarrollo de este informe, se considera el spread de dicho portafolio EMBI, sobre la curva cero cupón de los treasuries

*Los tickers de Bloomberg de Colombia, México, y Brasi corresponden a ELI GCOL index, ELI GMXN index y ELI GBRL index, respectivamente.

g. TED (Libor 3 Meses –T-bills 3 Meses)

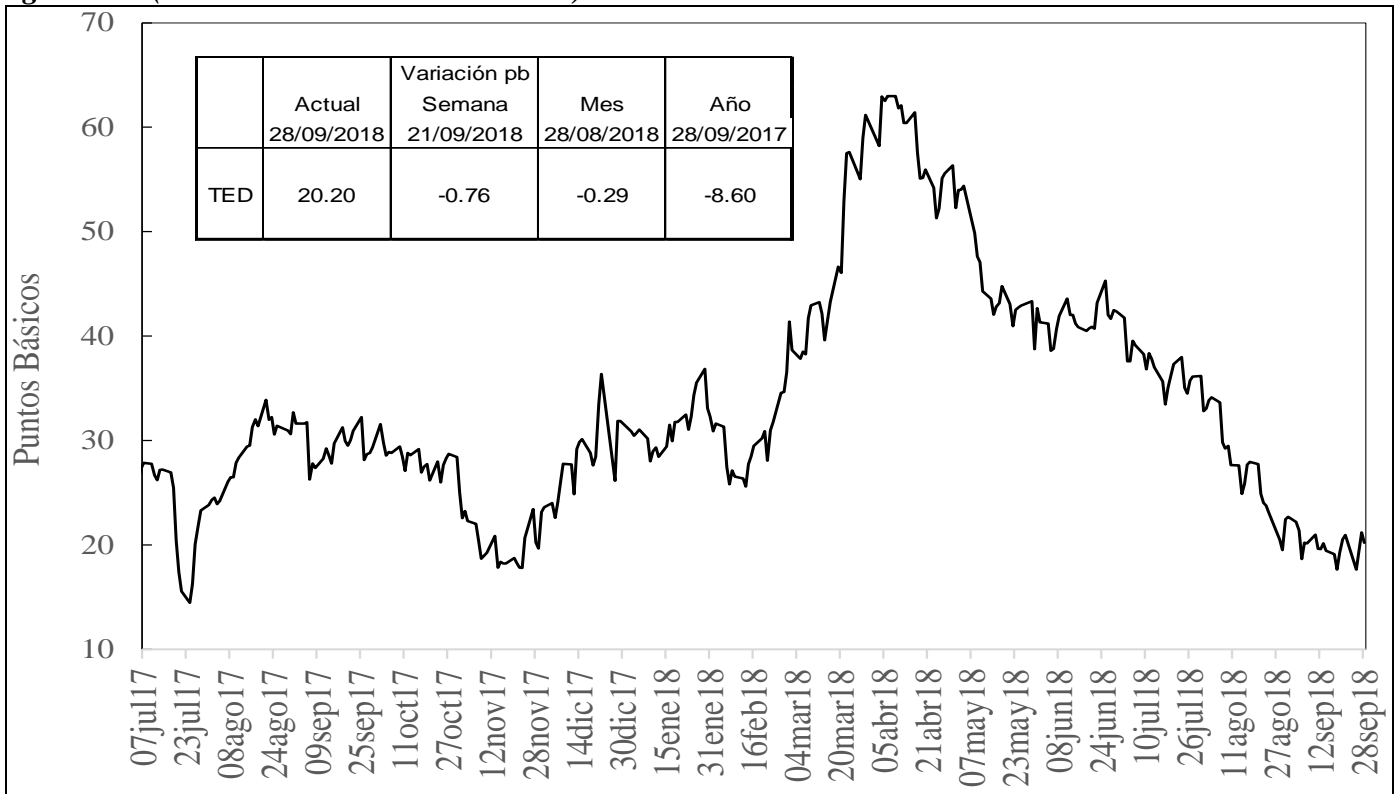

Fuente: Bloomberg, DODM

h. Embi plus, embi Colombia, CDS, coeficientes de aversión al riesgo y yankees*

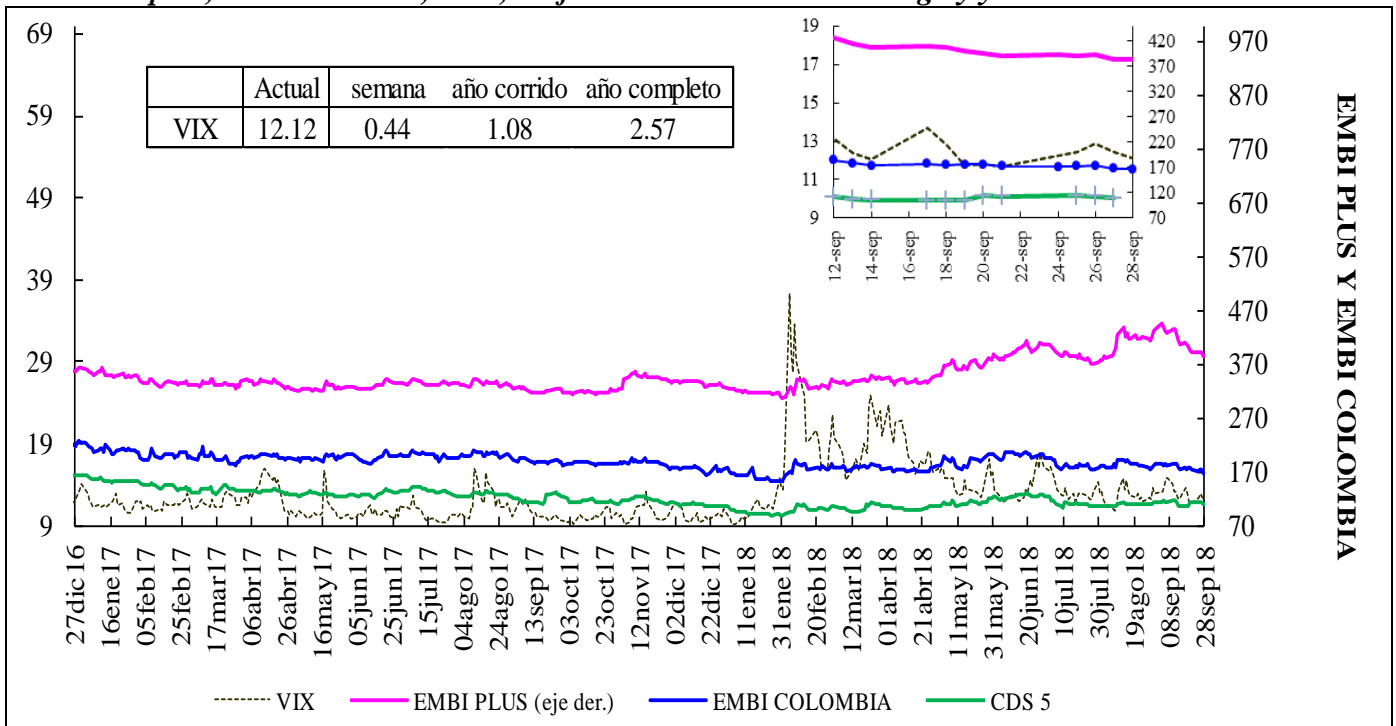

VIX: Índice de volatilidad del "Chicago Board Options Exchange SPX", que refleja la volatilidad implícita en las opciones sobre las acciones que componen el S&P 500. Se utiliza como un indicador que mide la aversión al riesgo de los inversionista

*El ticker del EMBI de Colombia en Bloomberg corresponde a ELI GCOL index

EMBI-CDS 1-CDS 10-CDS 5

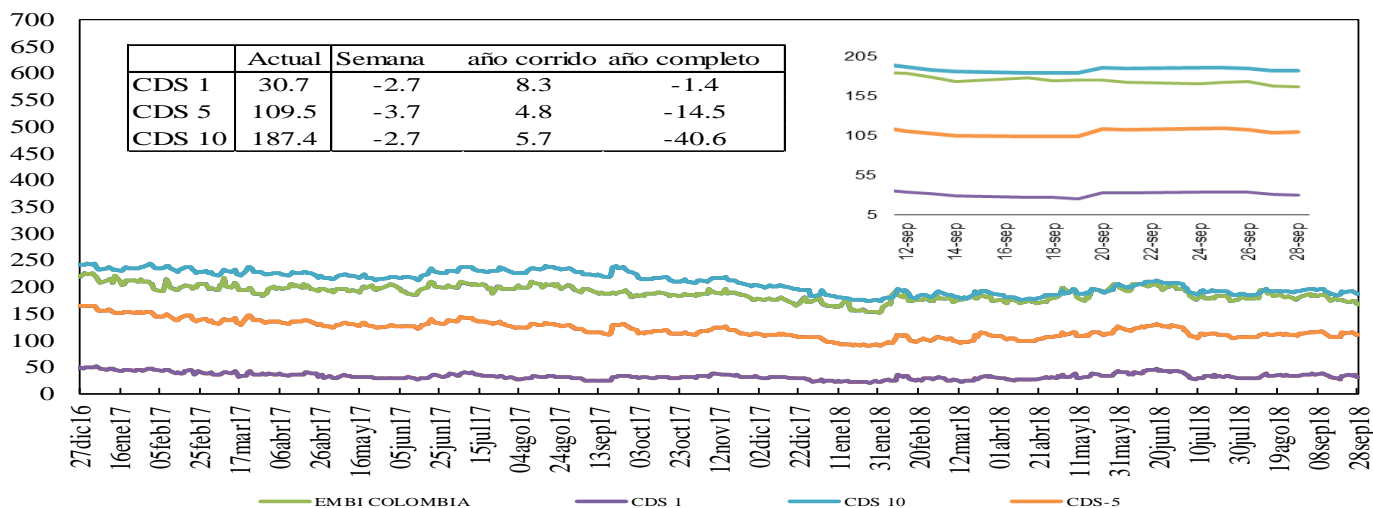

Credit Default Swap América Latina-5 años

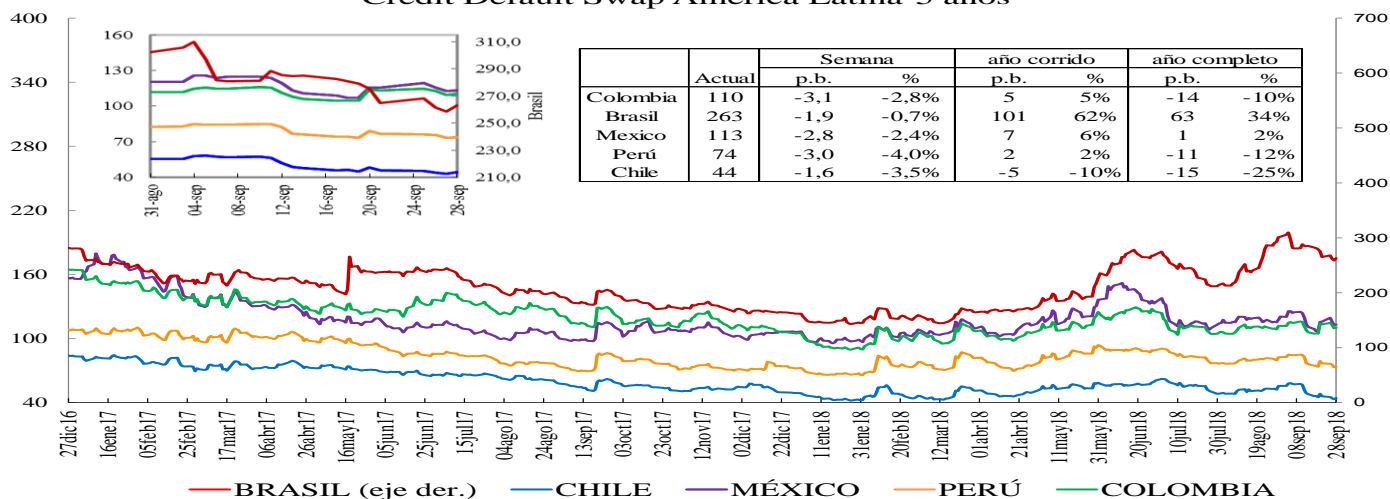

*En la gráfica que muestra el zoom, el eje de la derecha corresponde al eje de Brasil.

Credit Default Swap otros países - 5 años

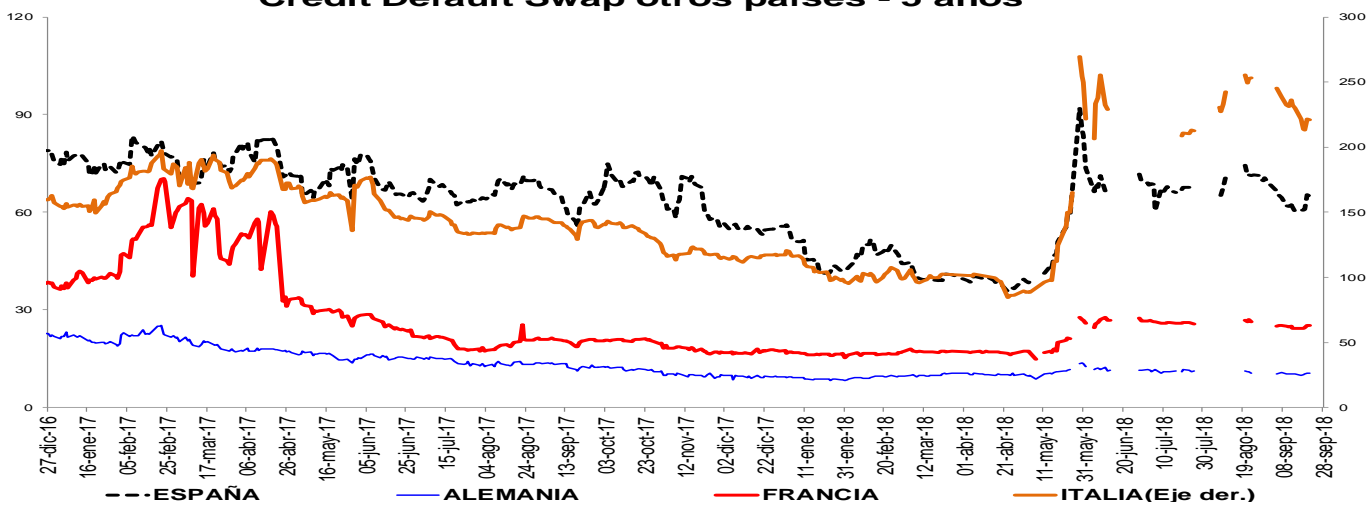

*Debido a que no están disponibles los datos en Bloomberg no se incluyen los CDS a 5 años de Alemania, Francia e Italia en algunos días de la serie. *El ticker del EMBI de Colombia en Bloomberg corresponde a ELI GCOL index

Un Credit Default Swap (CDS) es un instrumento financiero por medio del cual se negocia el riesgo crediticio de un bono. El tenedor paga una prima (puntos básicos sobre el valor nominal del bono) a la entidad que ofrece el CDS a cambio de que esta responda por valor nominal en caso que el emisor haga default. La valoración de un CDS se hace en puntos básicos sobre el valor nominal del bono y tiene una relación directa con el nivel de aversión al riesgo de los inversionistas. Es decir, entre más alta sea la probabilidad de default mayor será el valor del CDS y viceversa.

i. Índices Accionarios

País	Índices accionarios	Nivel actual 28 de septiembre	Diferencia			
			Semanal 21 de septiembre	4 sem atrás 28 de agosto	29 de Diciembre de 2017	Un año atrás
EE UU	DOW JONES	26,458	-1.07%	1.5%	7.0%	18.2%
EE UU	S&P500	2,914	-0.54%	0.6%	9.0%	16.1%
EE UU	NASDAQ	8,046	0.74%	0.2%	16.6%	24.7%
Zona Euro	Euro Stoxx 50	3,399	-0.92%	-1.4%	-3.0%	-4.6%
Alemania	DAX	12,247	-1.48%	-2.2%	-5.2%	-3.6%
Argentina	MERVAL	33,462	-2.52%	33.7%	11.3%	30.7%
México	MEXBOL	49,504	0.32%	-1.0%	0.3%	-1.3%
Brasil (Sao Paulo)	IBOV	79,342	-0.13%	2.4%	3.8%	7.9%
Chile	IPSA	5,284	-3.26%	-0.1%	-5.1%	-0.5%
Venezuela	IBVC	342,658	11.01%	-3.4%	27027.5%	-27.7%
Perú	IGBVL	19,564	-0.23%	-0.4%	-2.1%	6.0%
Colombia	COLCAP	1,506	1.56%	-2.7%	-0.5%	1.3%
Japón	NKY	24,120	1.05%	5.7%	6.0%	18.4%
China	SHANGAI SE	2,821	0.85%	1.6%	-14.7%	-15.5%

Fuente: Bloomberg.

j. Comportamiento de tasas de cambio

i) Depreciación de las principales monedas frente al Dólar Americano

TASAS DE CAMBIO Frente al dólar	Tasa Indirecta 28 de septiembre	Tasa Directa 28 de septiembre	Depreciación de las diferentes monedas frente al Dólar					
			Semanal 21 de septiembre	4 semanas atrás 28 de agosto	29 de Diciembre de 2017	Un año atrás	Dos años atrás	Tres años atrás
Euro	1.1605	0.86	1.24%	0.8%	3.4%	1.6%	-3.3%	-3.1%
Libra	1.3031	0.77	0.32%	-1.2%	3.7%	3.2%	-0.1%	16.4%
AUD	0.7225	1.38	0.91%	1.6%	8.1%	8.7%	6.5%	-3.3%
NZD	0.6619	1.51	1.03%	1.4%	7.2%	9.3%	10.1%	-4.4%
CAD	0.7747	1.30	0.98%	0.9%	3.8%	4.9%	-0.3%	-2.6%
Yen	0.0088	113.39	0.71%	2.0%	0.6%	0.9%	12.6%	-5.5%
NOK	0.1226	8.2	0.07%	-2.2%	-0.6%	2.7%	1.5%	-4.4%

Fuente: Bloomberg

ii) Depreciación de monedas de países emergentes frente al Dólar Americano (tasas de cierre)

TASA DE CAMBIO Países Emergentes	Tasa actual 28 de septiembre	Depreciación de las diferentes monedas frente al Dólar					
		Semanal 21 de septiembre	4 sem atrás 28 de agosto	29 de Diciembre de 2017	Un año atrás	Dos años atrás	Tres años atrás
Colombia	2,971.29	-1.17%	0.1%	-0.4%	1.0%	2.0%	-4.1%
Argentina	41.31	10.98%	31.3%	121.8%	136.0%	168.8%	339.1%
Brasil	4.05	0.00%	-2.1%	22.3%	27.3%	26.0%	-1.5%
Venezuela	n.a	n.a	n.a	n.a	n.a	n.a	n.a
Perú	3.30	0.32%	0.3%	2.1%	1.2%	-2.0%	2.1%
México	18.72	-0.59%	-1.9%	-4.8%	3.1%	-3.4%	9.7%
Chile	656.84	-1.10%	-0.9%	6.7%	3.2%	-0.7%	-6.9%
Turquía	6.06	-3.73%	-3.5%	59.4%	70.1%	103.2%	98.0%
India	72.49	0.40%	3.4%	13.5%	10.7%	9.1%	9.8%
Sudáfrica	14.14	-1.26%	-0.6%	14.2%	4.6%	3.8%	0.6%
Malasia	4.14	0.19%	1.0%	2.3%	-2.2%	0.0%	-6.5%

Fuente: Bloomberg, SET FX –Tasa promedio.

iii) Depreciación del Peso frente a otras monedas

TASAS DE CAMBIO Peso frente a otras monedas	Tasa actual 28 de septiembre	Depreciación del Peso frente a las diferentes monedas					
		Semanal 21 de septiembre	4 sem atrás 28 de agosto	29 de Diciembre de 2017	Un año atrás	Dos años atrás	Tres años atrás
COP/Euro	3448.03	-2.38%	-0.6%	-3.7%	-0.5%	5.5%	-1.0%
COP/Libra	3871.74	-1.48%	1.4%	-4.0%	-2.1%	2.1%	-17.7%
COP/Yen	26.21	-1.17%	-1.8%	-1.0%	0.1%	-9.4%	1.4%
COP/Sol Peruano	899.25	-1.49%	-0.2%	-2.4%	-0.2%	4.1%	-6.1%
COP/Peso Chileno	4.52	-0.07%	1.0%	-6.7%	-2.1%	2.7%	2.9%
COP/Real Brasileiro	733.59	-1.17%	2.3%	-18.6%	-20.6%	-19.1%	-2.7%
COP/Peso Mexicano	158.74	-0.58%	2.1%	4.6%	-2.0%	5.6%	-12.6%

Fuente: Bloomberg, cálculos DODM

k. Precios internacionales de las materias primas

Materias primas Principales productos	Materias Primas Producto	Nivel actual Dólares	Diferencia					
			Semanal 21 de septiembre	Frente a 31 de agosto	4 semanas atrás	29 de Diciembre de 2017	Un año atrás	
Balanza comercial		28 de septiembre						
Índice General	CRB INDEX	195.2	0.6%	1.14%	1.80%	0.67%	6.65%	
Exportaciones	Café	1.0	2.6%	4.43%	3.22%	-18.82%	-20.27%	
Exportaciones	Azúcar	11.4	-1.0%	4.48%	3.91%	-19.97%	-20.64%	
Exportaciones	Petróleo WTI	73.3	3.5%	4.94%	6.89%	21.23%	42.07%	
Exportaciones	Carbón	101.0	0.6%	2.18%	3.43%	5.60%	10.39%	
Exportaciones	Oro	1190.9	-0.8%	-1.06%	-0.84%	-8.59%	-7.49%	
Exportaciones	Níquel	12480.0	-3.7%	-4.07%	-7.28%	1.79%	22.65%	
Exportaciones	Aceite de Palma	917.5	0.0%	-2.39%	-2.39%	-30.49%	-34.46%	
Importaciones	Trigo	4.7	-2.7%	-7.80%	-4.06%	12.62%	7.50%	
Importaciones	Sorgo	5.2	-1.1%	-1.62%	1.38%	-8.19%	4.14%	
Importaciones	Maíz	3.0	-0.3%	-3.88%	-1.33%	-6.90%	-6.90%	
Importaciones	Cacao	2046.5	-4.5%	-10.29%	-10.19%	7.76%	2.30%	
Importaciones	Algodón	0.8	-3.5%	-6.89%	-8.55%	-3.47%	9.47%	
Importaciones	Soya	8.0	-0.4%	-0.44%	0.54%	-14.45%	-14.01%	
Otros	Plata	14.7	2.9%	1.08%	-0.07%	-13.24%	-12.81%	
Otros	Cobre	6180.0	-0.4%	2.67%	1.01%	-13.65%	-3.51%	
Otros	Aluminio	2011.5	-1.1%	-4.76%	-3.66%	-10.26%	-4.33%	
Otros	Ganado	110.1	-0.4%	2.76%	2.34%	-10.36%	2.08%	
Otros	Petróleo Brent	82.73	5.0%	6.56%	8.93%	23.72%	44.10%	

Fuente: Bloomberg

Precio del petróleo: precio del futuro más cercano a vencer de un barril de petróleo crudo (en dólares).

Precio del carbon: precio de contado FOB de una tonelada de carbón en el New York mercantile exchange (en dólares).

Precio del café: precio de una libra de café colombiano cotizado en la bolsa de New York (en dólares).

Precio del algodón: corresponde a un descuento sobre el contrato de futuros más activamente transado en New York.

Precio del oro: precio de contado de una onza de oro (en dólares).

Precio del trigo: precio de contado de un saco de trigo rojo suave de invierno en Chicago (en dólares).

Precio del sorgo: precio de contado de un saco de sorgo (100 libras americanas) publicado por el Departamento de Agricultura de estados Unidos (en dólares).

Precio de la plata: precio de contado de una onza de plata (en dólares).

Precio del cobre: precio de contado de una tonelada métrica de cobre según London Metal Exchange (en dólares).

Precio del aluminio: precio de contado de una tonelada métrica de aluminio según London Metal Exchange (en dólares).

Precio del níquel: precio de contado de una tonelada métrica de níquel según London Metal Exchange (en dólares).

Aceite de palma: promedio ponderado del precio diario de una tonelada métrica de aceite de palma, para este promedio, si el mes corriente es enero, el precio en este mes será el precio de contado y el precio de los meses siguientes (febrero, marzo y abril) será el precio de los respectivos contratos. Estos son los precios del mercado de Malasia según el Malaysian Palm Oil Borrad (en dólares).

Precio del maíz: precio de contado de un saco de maíz amarillo en Chicago (en dólares).

Precio del azúcar: precio global de contado de una libra de azúcar (Fuente: International Sugar Organization-en centavos de dólar)

Precio del cacao: precio diario calculado como el promedio de los tres futuros de cocoa más cercanos transado en Londres y New York.

Precio del ganado: precio de contado del ganado vivo en el mercado de Estados Unidos (en dólares).

Precio de la Soya: precio de contado de un Bushel de soya amarilla en Chicago (en dólares)

Precio del arroz: precio de contado de un saco de arroz tailandés en Chicago (en dólares)

i) *Gráficos precios Internacionales de materias primas*

**PRECIOS DE MATERIAS PRIMAS
(base 100 = 28 de septiembre de 2017)**

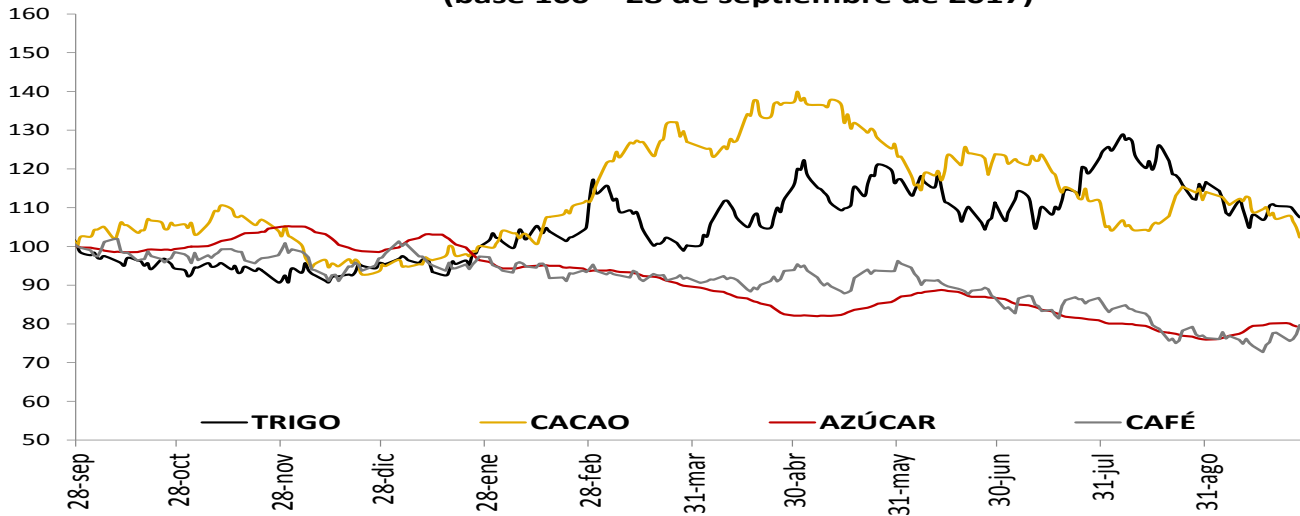

**PRECIOS DE MATERIAS PRIMAS
(base 100 = 28 de septiembre de 2017)**

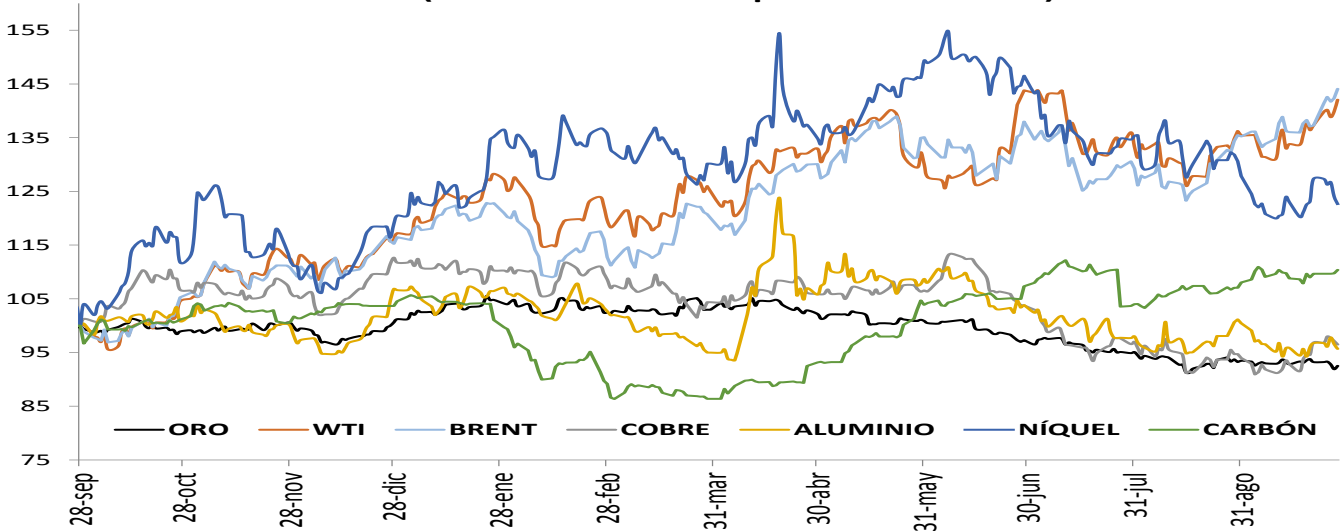

**PRECIOS DE MATERIAS PRIMAS
(base 100 = 28 de septiembre de 2017)**

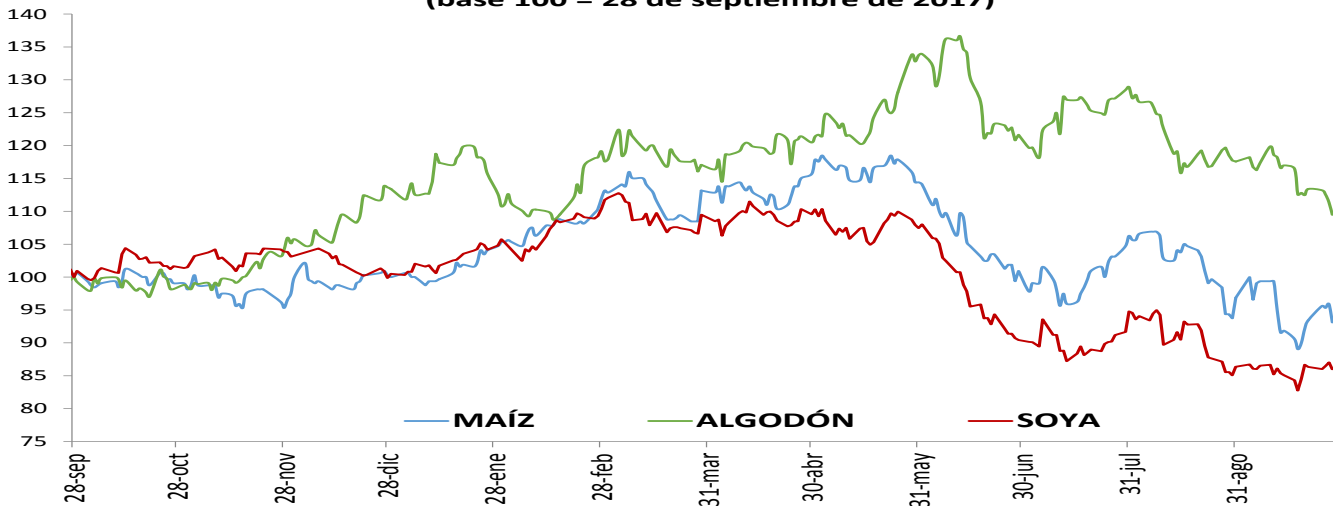

1. Resumen de los mercados de países desarrollados

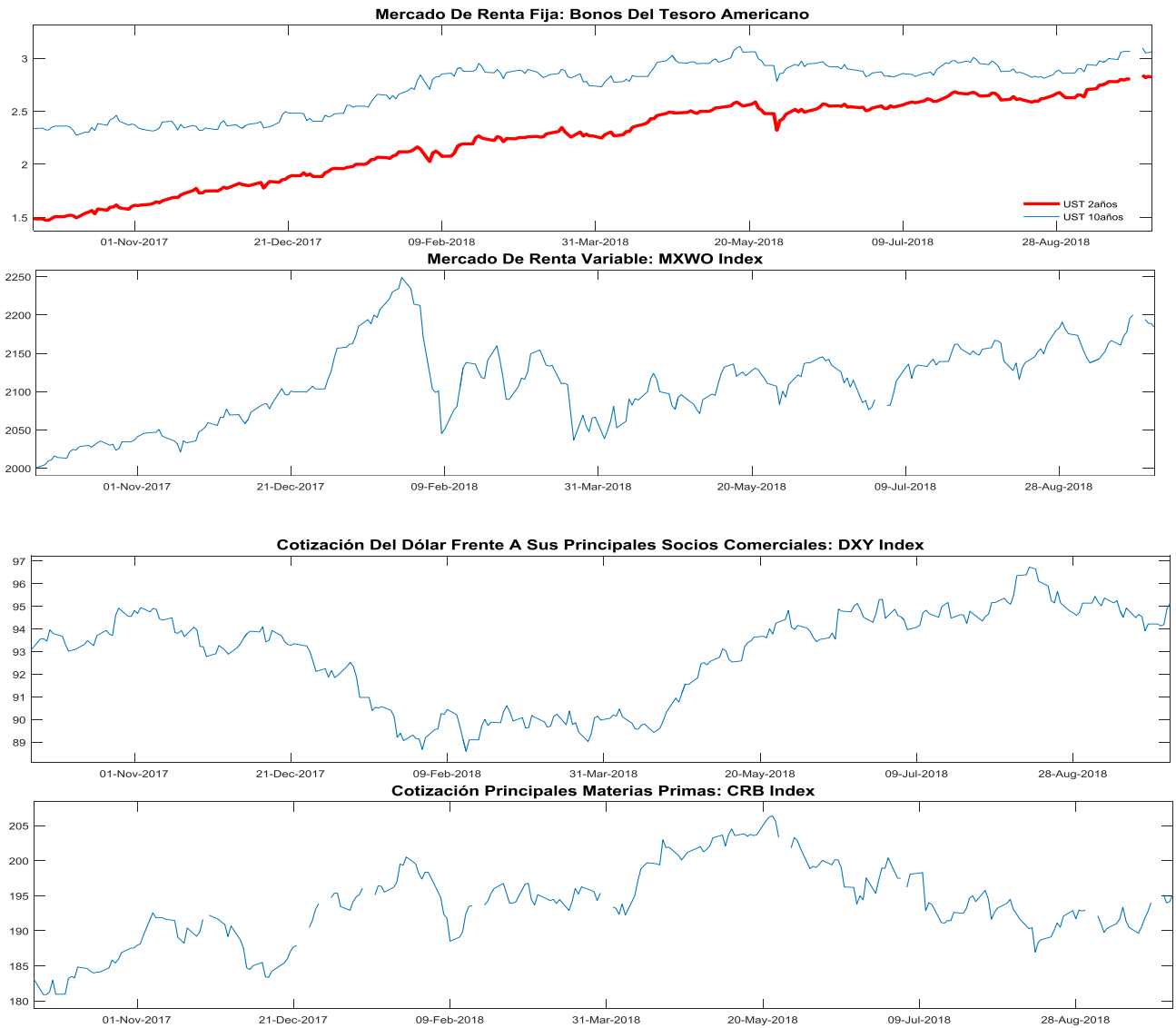

MXWO index: Índice de capitalización que mide el rendimiento de las acciones de compañías de países desarrollados. Este índice se deriva del MSCI de Morgan Stanley, el cual se conoce como el MSCI WORLD. La base del índice MXWO es el 31 de diciembre de 1969.

DXY index: Es un promedio ponderado del valor del dólar contra las monedas de un grupo de países que son los principales socios comerciales de Estados Unidos, entre los cuales se encuentran las siguientes monedas: El euro, el yen japonés, la libra esterlina, el dólar canadiense, la corona sueca y el franco suizo.

CRB index: Es un promedio aritmético de precios de futuros de una canasta de materias primas, entre los cuales se encuentra oro, plata, textiles, ganado vivo, café, azúcar, entre otros. La base del índice CRB es el 4 de noviembre de 1956 con un valor de 107.92.

Fuente: Bloomberg

m. Resumen de los mercados de países emergentes



EMBI plus: Emerging Markets Bond Index, es un índice creado por JP Morgan que mide los retornos totales de los instrumentos de deuda externa de los países emergentes, incluyendo bonos Bradys en dólares y otras monedas, préstamos, Eurobonos e instrumentos de deuda local denominados en dólares. Este indicador está concentrado en instrumentos de las tres principales economías de Latinoamérica (Brasil, México y Argentina) con una ponderación de 68%, dejando el resto para los otros países Latinoamericanos. Para el desarrollo de este informe, se considera el *spread* de dicho portafolio EMBI, sobre la curva cero cupón de los *trasuries*. La base del EMBI PLUS es el 27 de agosto de 2002 con un valor de 878.

MXLA index: Índice de capitalización que mide el rendimiento de las acciones de compañías de países de América Latina. Este índice se deriva del MSCI de Morgan Stanley, el cual se conoce como el MSCI EM Latin América. La base del índice MXLA es el 31 de diciembre de 1987.

LACI index: índice creado por JP Morgan que mide el comportamiento de las monedas de países de América Latina. El índice corresponde a un promedio ponderado por liquidez y operación de la tasa spot de las 6 monedas de los países más importantes de esta región (ARS, BRL, CLP, COP, MXN, PEN). El índice LACI empieza desde el 18 de noviembre de 1992 con un valor de 1706.52.

Fuente: Bloomberg

11. Mercado cambiario y de derivados¹

a. Tasas y montos del mercado cambiario

2018	28-ago	07-sep	14-sep	21-sep	28-sep	Variación semanal	Variación 4 semanas
Tasa promedio	2,967.26	3,069.16	3,025.94	3,006.36	2,971.29	-35.07	4.03
						-1.17%	0.14%
Depreciación año completo	1.12%	5.54%	4.13%	3.17%	1.03%		
Depreciación año corrido	-0.56%	2.86%	1.41%	0.75%	-0.42%		

Fuente: Tasa de Cambio promedio SET-FX

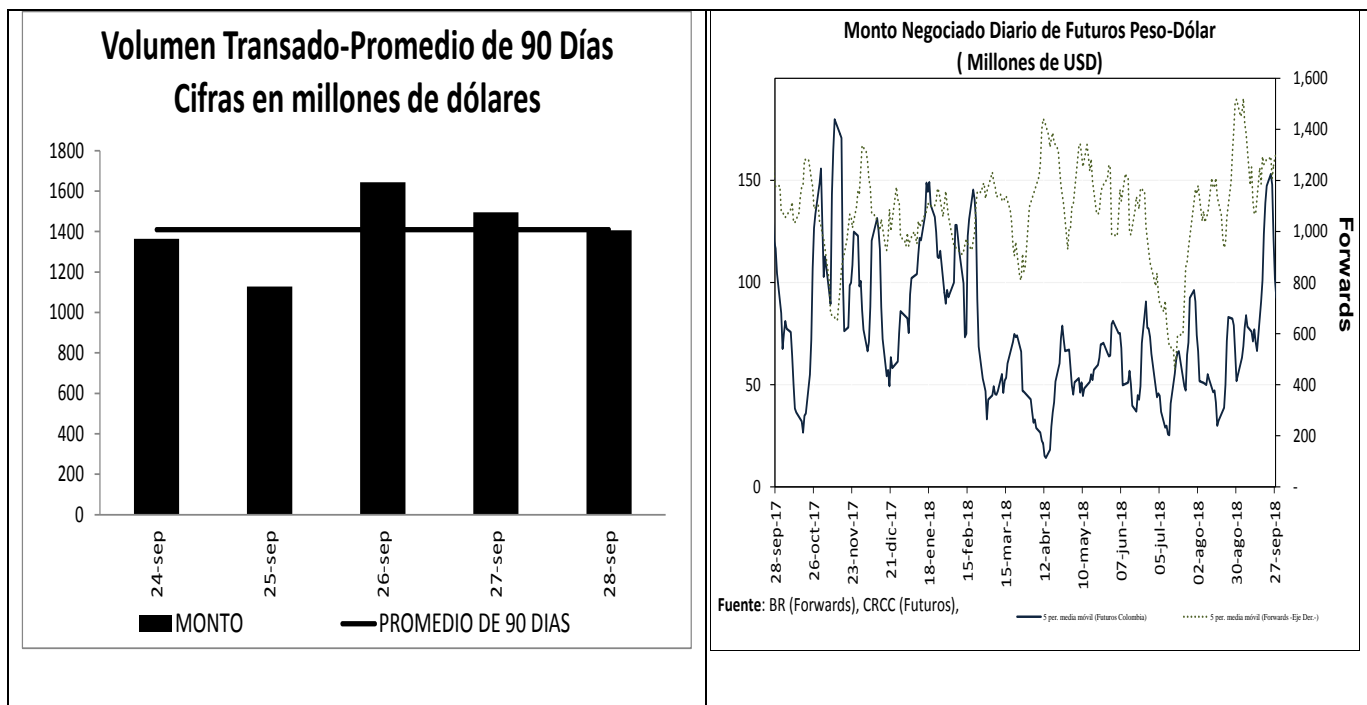

¹ Los Anexos 4 y 5 detallan información sobre el mercado cambiario y forward.

c. Pips, devaluaciones implícitas y tasas domésticas implícitas

Diferencial de Tasas SEP24 - SEP27						
	Monto promedio 3 meses*	Monto*	Dev. Implícita Ponderada		Devaluación Teórica	
			Semana Actual	Semana anterior	Semana Actual	Semana anterior
1 semana	1,838	1,708.77	0.59%	1.34%	2.03%	2.20%
1 mes	3,249	3,123.89	0.65%	1.39%	1.95%	2.00%
2 meses	1,275	1,265.82	1.07%	1.49%	1.90%	1.94%
3 meses	254	227.80	1.33%	1.69%	1.81%	1.84%
6 meses	312	309.64	1.49%	1.79%	1.64%	1.67%
1 año	228	210.47	1.73%	1.81%	1.53%	1.57%

Fuente: Operaciones reportadas por los IMC al Banco de la República

*Cifras en US\$ millones

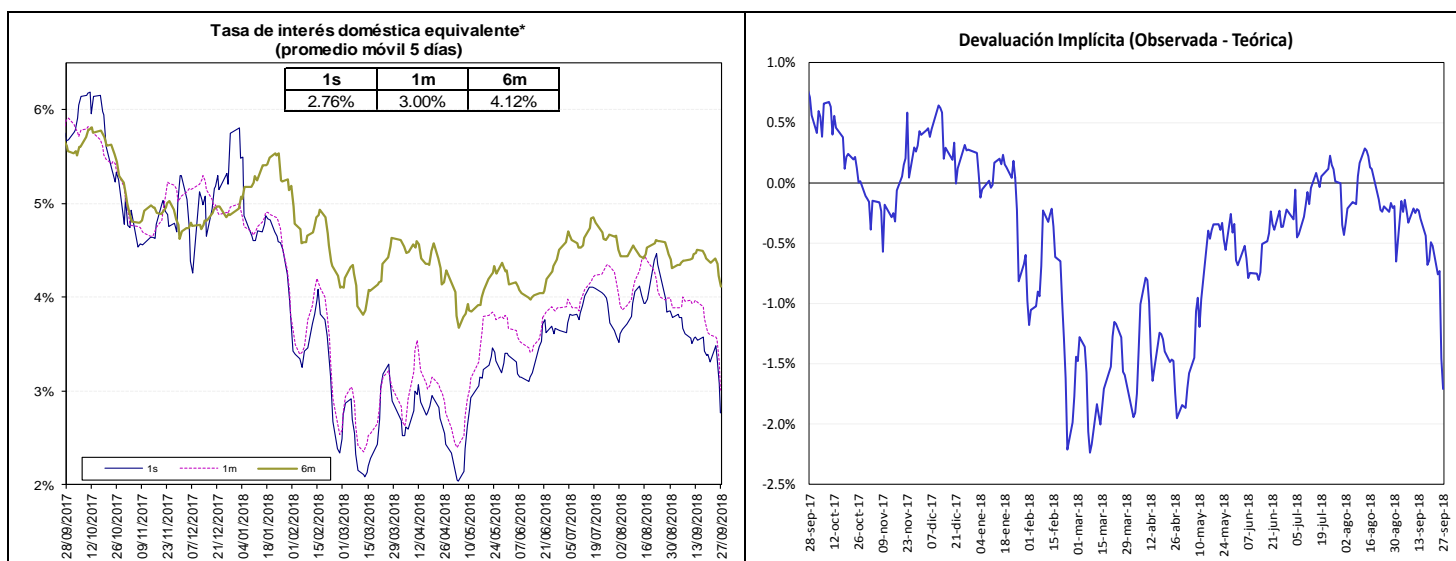

Fuente: Bloomberg y Banco de la República, cálculos DODM.

La tasa de interés doméstica equivalente es obtenida de la relación de equilibrio que debe existir entre la misma, la tasa de interés externa y la devaluación implícita en los contratos a futuro de peso dólar para que no existan oportunidades de arbitraje. La fórmula para el cálculo es $(1 + i) = (F/S) (1 + i^*)$, en donde i es la tasa de interés doméstica, F es el promedio ponderado de los precios en los contratos a futuro para el plazo (forwards), S es el precio del dólar en el mercado de contado, e i^* es la tasa de interés externa al plazo especificado (LIBOR).

e. *Inversiones de los Fondos de Pensiones Obligatorias en renta variable*

Evolución del Portafolio Fondos de Pensiones obligatorias (% del fondo)

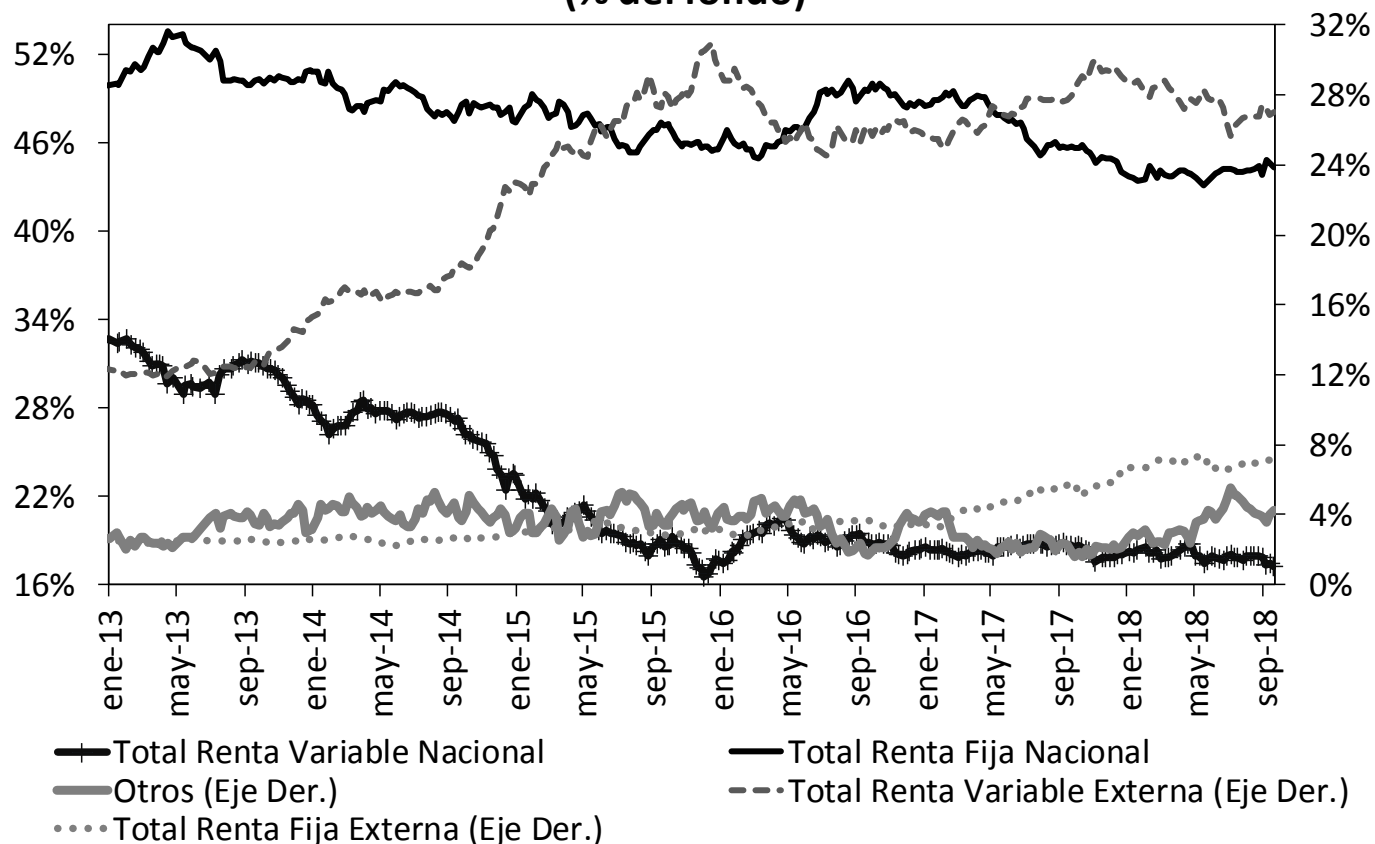

Fuente: Superintendencia Financiera de Colombia. Datos al 21 de septiembre de 2018.

	Evolución de las inversiones de los Fondos de Pensiones Obligatorias en Renta Variable Local (\$Billones) *					
	14-sep			21-sep		
	Renta Variable Local	Total portafolio	% del portafolio	Renta Variable Local	Total portafolio	% del portafolio
Conservador	1,27	20,18	6,29%	1,26	20,29	6,20%
Mayor Riesgo	0,78	2,77	28,20%	0,78	2,80	27,94%
Moderado	37,29	191,01	19,52%	36,94	191,26	19,31%
Retiro Programado	1,51	21,00	7,21%	1,50	21,12	7,10%
Total	40,86	234,96	17,39%	40,48	235,47	17,19%

Fuente: Formato 351- Superintendencia Financiera

*Datos Preliminares sujetos a retransmisión

De acuerdo con el Decreto 2955 de 2010, el límite máximo de inversión en acciones en el fondo conservador y de retiro programado es 20% del valor del fondo, en el fondo moderado hasta 45% del valor del fondo y en el fondo de mayor riesgo hasta 70% del valor del fondo.

12. Mercado de deuda pública²

a. Mercado primario

Tipo	Plazo Remanente (años)	Fecha de vencimiento	Última Subasta		Subasta Anterior		Diferencia puntos básicos
			Tasa Corte	Fecha	Tasa Corte	Fecha	
TES-CP	-0,1	11-sep-18	4,68%	28-nov-17	4,71%	28-nov-17	-3
TES-CP	0,2	11-dic-18	4,70%	29-may-18	4,62%	22-may-18	8
TES-CP	0,4	12-mar-19	4,70%	5-jun-18	4,63%	29-may-18	7
TES-CP	0,7	11-jun-19	4,73%	25-sep-18	4,77%	18-sep-18	-3
TES-PESOS	0,1	24-oct-18	6,55%	25-abr-12	6,63%	11-abr-12	-8
TES-PESOS	0,1	21-nov-18	5,66%	23-oct-13	6,13%	9-oct-13	-47
TES-PESOS	0,9	11-sep-19	5,55%	25-mar-15	5,68%	11-mar-15	-13
TES-PESOS	1,8	24-jul-20	8,00%	27-ene-16	7,89%	13-ene-16	11
TES-PESOS	3,6	4-may-22	5,85%	11-oct-17	6,01%	9-oct-17	-16
TES-PESOS	5,8	24-jul-24	6,79%	25-mar-15	6,96%	11-mar-15	-17
TES-PESOS	7,2	26-nov-25	6,57%	26-sep-18	6,61%	12-sep-18	-17
TES-PESOS	7,9	26-ago-26	6,39%	11-oct-17	6,58%	9-oct-17	-19
TES-PESOS	9,6	28-abr-28	6,90%	26-sep-18	6,92%	12-sep-18	-2
TES-PESOS	12,0	18-sep-30	7,25%	26-sep-16	7,24%	14-sep-16	1
TES-PESOS	13,8	30-jun-32	7,25%	26-sep-18	7,28%	12-sep-18	-3
TES-UVR	0,5	17-abr-19	3,12%	20-ene-16	2,76%	6-ene-16	36
TES-UVR	2,4	10-mar-21	2,48%	4-oct-17	2,49%	20-sep-17	-1
TES-UVR	4,4	23-feb-23	2,64%	19-sep-18	2,73%	5-sep-18	-9
TES-UVR	6,6	7-may-25	3,07%	15-feb-17	3,03%	2-ago-17	4
TES-UVR	8,5	17-mar-27	3,20%	19-sep-18	3,17%	5-sep-18	3
TES-UVR	14,5	25-mar-33	4,73%	18-feb-16	4,63%	3-feb-16	10
TES-UVR	16,5	4-abr-35	3,70%	19-sep-18	3,67%	5-sep-18	3
TES-UVR	30,7	16-jun-49	3,86%	28-jun-18	3,87%	30-may-18	-1

b. Curva de rendimientos de TES

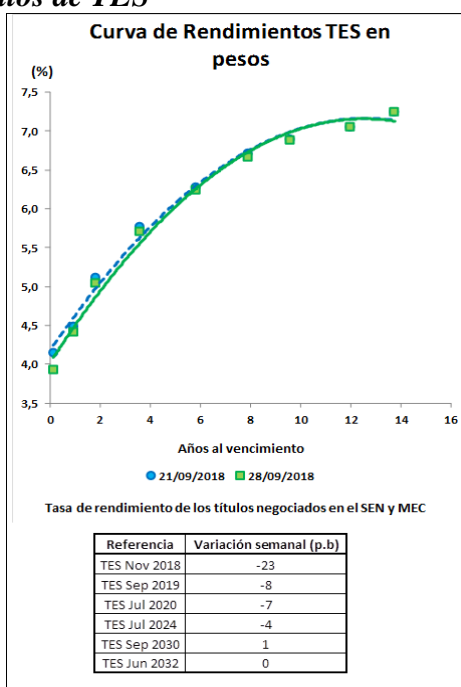

² El Anexo 6 detalla información sobre el mercado de deuda pública.

c. Compras Netas de TES en pesos

	Movimiento Neto en lo Corrido de 2018	Movimiento Neto desde Anuncio JP Morgan GBI-EM	Movimiento Neto del 21 al 27 de septiembre de 2018	Tramo Corto (0-3 años)	Tramo Medio (3-5 años)	Tramo Largo (>5 años)	Movimiento Neto del 21 al 28 de septiembre de 2018	Movimiento Neto en lo Corrido de septiembre de 2018
Bancos Comerciales	1'714'647	(5'557'077)	949'900	(178'656)	(413'219)	1'181'263	589'388	(1'978'598)
Compañía de Financiamiento Comercial	8'000	(20'417)	10'500	10'500	-	-	10'500	10'500
Cooperativas	-	-	-	-	-	-	-	-
Corporaciones Financieras	202'351	(614'678)	(125'606)	39'599	33'026	8'574	81'198	(201'140)
Total EC	1'924'998	(6'192'172)	834'794	(128'557)	(380'194)	1'189'836	681'085	(2'169'238)
Fondos de Pensiones y Cesantías	(57'000)	(82'730)	(72'500)	(72'500)	(5'000)	-	(77'500)	(34'500)
Fondos de Pensiones y Cesantías	1'598'754	(289'761)	(357'500)	(145'500)	-	(336'000)	(481'500)	(975'610)
	<i>Pasivos Pensionales</i>	1'008'045	(463'832)	(312'500)	(137'000)	(285'500)	(422'500)	(540'010)
Fondos de Pensiones - Prima Media	-	(69'650)	-	-	-	-	-	-
Total Fondos de Pensiones y Cesantías	1'541'754	(442'141)	(430'000)	(218'000)	(5'000)	(336'000)	(559'000)	(1'010'110)
Sociedades Comisionistas de Bolsa	(1'125'667)	(1'628'558)	38'463	(34'978)	(61'446)	112'887	16'463	(308'326)
Sociedades Comisionistas de Bolsa	1'021'698	1'453'842	24'350	(12'050)	33'000	9'800	30'750	4'950
	<i>Extranjeros</i>	(30'000)	(817)	-	-	-	-	(30'000)
	<i>FIC</i>	-	18'062	-	-	-	-	-
Total Sociedades Comisionistas de Bolsa	(103'969)	(174'717)	62'813	(47'028)	(28'446)	122'687	47'213	(303'376)
Sociedades Fiduciarias	(52'700)	521'226	9'500	43'500	(4'000)	(8'500)	31'000	47'500
Sociedades Fiduciarias	9'329'378	61'006'877	335'924	(391'870)	434'645	802'538	845'313	1'586'264
	<i>Extranjeros***</i>	7'656'359	61'384'621	639'088	355'709	376'619	1'369'403	1'370'618
	<i>FIC</i>	384'655	(224'963)	(278'911)	(433'761)	(38'500)	(482'761)	120'039
	<i>Pasivos Pensionales</i>	1'210'067	1'630'875	5'000	(2'500)	8'000	(9'000)	(1'623)
Total Sociedades Fiduciarias	9'276'678	61'528'103	345'424	(348'370)	430'645	794'038	876'313	1'633'764
Compañías de Seguros y Capitalización	389'000	221'827	58'500	88'000	13'500	(19'500)	82'000	146'000
Compañías de Seguros y Capitalización	7'000	(5'500)	5'500	5'500	-	-	5'500	6'000
	<i>Pasivos Pensionales</i>	7'000	(5'500)	5'500	5'500	-	5'500	6'000
Total Compañías de Seguros y Capitalización	396'000	216'327	64'000	93'500	13'500	(19'500)	87'500	152'000
Sociedades Administradoras de Inversión	-	(1'000)	-	-	-	-	-	-
Sociedades Administradoras de Inversión	-	(6'000)	-	-	-	-	-	-
	<i>FIC</i>	-	(6'000)	-	-	-	-	-
Total Sociedades Administradoras de Inversión	-	(7'000)	-	-	-	-	-	-
Total Entidades Financieras No bancarias	11'110'462	61'120'573	42'237	(519'898)	410'699	561'225	452'026	472'278
Total Entidades Financieras Especiales**	976'355	2'217'592	102'000	(19'500)	(15'000)	90'500	56'000	318'500
Total Entidades Públicas****	9'978'779	6'162'883	672'464	1'014'805	(13'505)	(422'836)	578'464	2'267'968
Otros*****	(338'343)	666'908	3'782	(96'850)	(2'000)	(5'368)	(104'218)	(149'263)
	<i>Extranjeros</i>	(81'042)	128'161	2'632	(100'000)	-	(5'368)	(5'913)
Total Movimiento Neto	23'652'251	63'975'784	1'655'277	250'000	0	1'413'357	1'663'357	740'245

Cifras en Millones de Pesos. Fuente: Banco de la República. Información Actualizada al 28 de septiembre de 2018

*Corresponde a los flujos nominales por operaciones compra-venta contra pago (420 y 422). Además, se incluyen las emisiones y vencimientos.

**Las entidades financieras especiales son Fogafin, Bancoldex, ICETEX, Fogacoop, las Cajas Promobras de Vivienda de la Nación, el FEN, entre otras.

*** Los recursos de extranjeros son mayoritariamente administrados por BNP Paribas, Cititrust, Corbanca Trust y Fiduciaria Bogotá.

**** Dentro de las Entidades Públicas se registran los movimientos del Banco de la República.

***** Dentro de Otros se registran los movimientos de la Bolsa de Valores de Colombia, DECEVAL, la Cámara de Riesgo Central de Contraparte y Personas Jurídicas.

13. Participación de Extranjeros en TES

	Denominación	Movimiento Neto en lo Corrido de 2018	Movimiento Neto desde Anuncio JP Morgan GBI-EM	Variación entre el 21 de septiembre y el 27 de septiembre	Variación entre el 21 de septiembre y el 28 de septiembre	Variación en lo corrido de septiembre	Saldo de Compras Netas al 28 de septiembre de 2018	% Saldo disponible TES Pesos o TES UVR	% Saldo Total TES
Spot	Pesos	\$ 7'656'359	\$ 61'454'573	\$ 639'088	\$ 1'369'403	\$ 1'370'618	\$ 72'878'936	35.9%	24.6%
	UVR	\$ (304'852)	\$ 1'172'202	\$ (38'388)	\$ (51'278)	\$ (99'655)	\$ 2'222'472	2.4%	0.8%
Forward*	Pesos	\$ (1'649'600)	\$ (3'781'694)	\$ 128'000	n.d	\$ 471'000	\$ 1'181'350	0.6%	0.4%

Cifras en millones de pesos. * Información disponible hasta el 27 de septiembre de 2018

Saldo de TES Offshore en TES Pesos y TES UVR Como Porcentaje del Saldo Total de TES

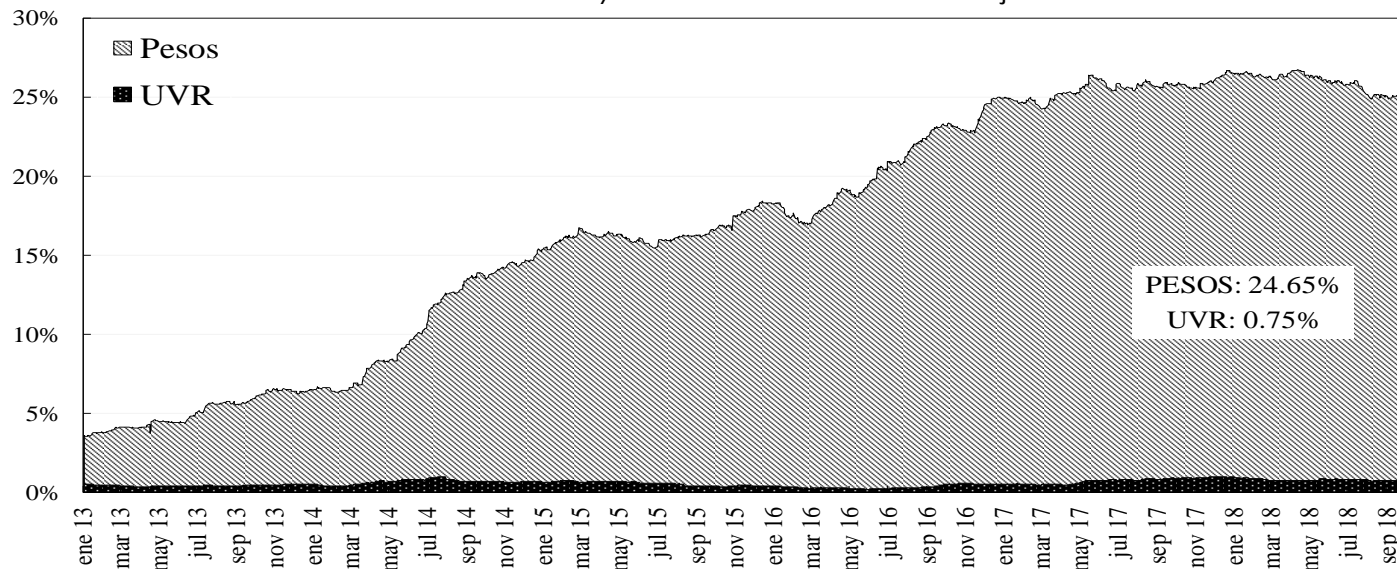

14. Mercado de renta variable³

	septiembre 28	Variación			
		1 semana	1 mes	Año Corrido	Año Completo
COLCAP	1,506.07	1.56%	-2.73%	-0.50%	1.26%
Monto Promedio Diario Semanal	174.74 *	3.6%	43.0%	201.2%	24.0%

* Miles de millones de pesos

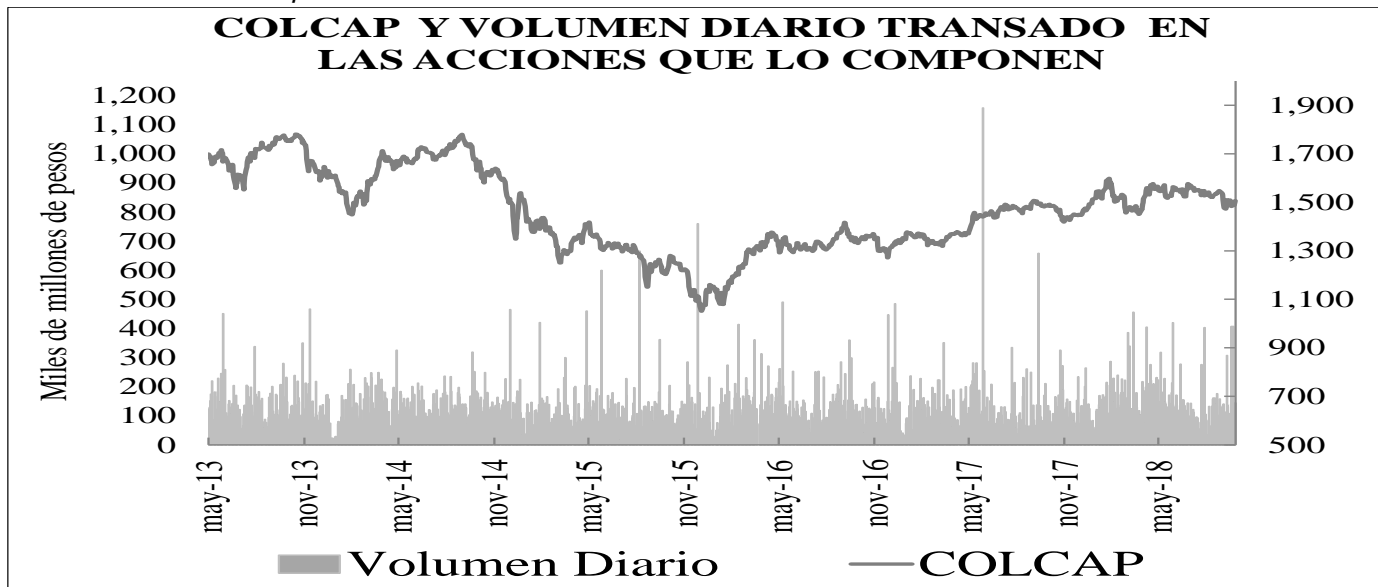

15. Resumen del mercado colombiano.

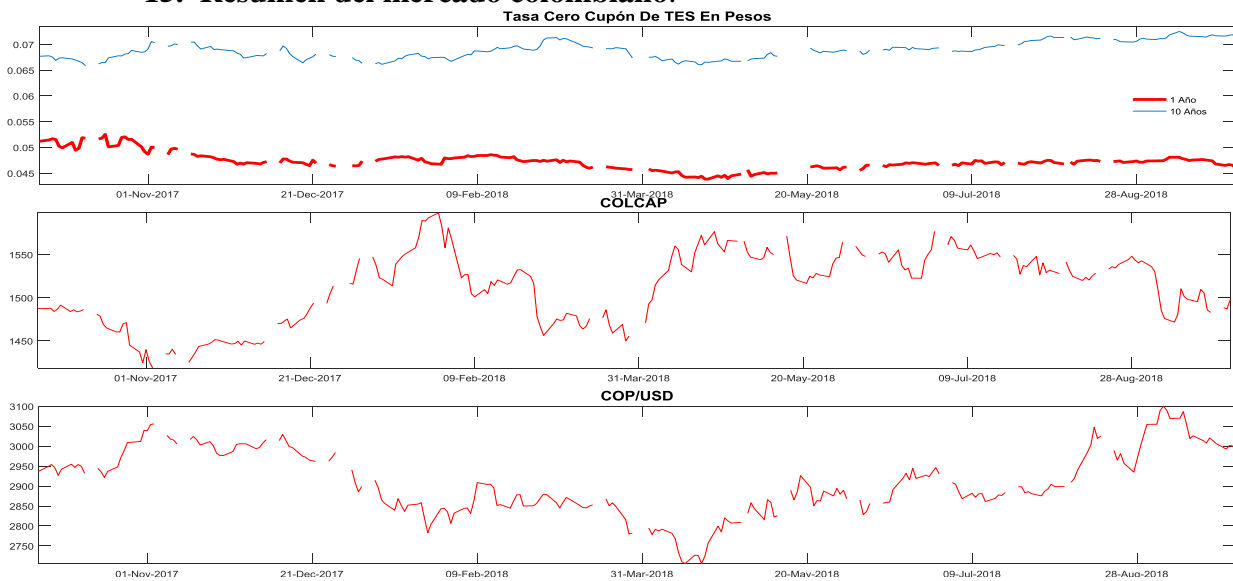

³ El anexo 7 detalla información del mercado de renta variable.

16. Calendario económico

a. Semana anterior

LUNES	MARTES	MIÉRCOLES	JUEVES	VIERNES
24 Sep	25 Sep	26 Sep	27 Sep	28 Sep
Alemania <i>Situación empresarial IFO Sep</i> Esp: 103.2 Ant: 103.8 Obs: 103.7 Alemania <i>Expectativas IFO Sep</i> Esp: 100.5 Ant: 101.2 Obs: 101.0 Alemania <i>Evaluación actual IFO Sep</i> Esp: 106.0 Ant: 106.4 Obs: 106.4 Argentina <i>Ventas centros comerciales YoY Jul</i> Esp: -- Ant: 7.3% Obs: -3.8% Argentina <i>Ventas de Supermercados YoY Jul</i> Esp: -- Ant: 4.5% Obs: -3.7% Brasil <i>FGV Confianza del consumidor Sep</i> Esp: -- Ant: 83.8 Obs: 82.1 Brasil <i>Balanza cuenta corriente Aug</i> Esp: -\$1330m Ant: -\$4433m Obs: -\$717m Brasil <i>Inversión directa externa Aug</i> Esp: -- Ant: \$3897m Obs: \$10607m Estados Unidos <i>Chicago Fed Nat Activity Index Aug</i> Esp: 0.20 Ant: 0.13 Obs: 0.18 Estados Unidos <i>Actividad manuf Fed Dallas Sep</i> Esp: 31.0 Ant: 30.9 Obs: 28.1	Alemania <i>Índice de precios al por mayor YoY Aug</i> Esp: -- Ant: 3.5% Obs: 3.8% Estados Unidos <i>Índice de precios de vivienda MoM Jul</i> Esp: 0.3% Ant: 0.2% Obs: 0.2% Estados Unidos <i>S&P CoreLogic CS 20-City YoY NSA Jul</i> Esp: 6.20% Ant: 6.31% Obs: 5.92% Estados Unidos <i>Índice manufacturero Richmond Sep</i> Esp: 21 Ant: 24 Obs: 29 Estados Unidos <i>Confianza del consumidor del consejo de conf Sep</i> Esp: 132.0 Ant: 133.4 Obs: 138.4 Estados Unidos <i>Situación del consejo de conf Sep</i> Esp: -- Ant: 172.2 Obs: 173.1 Francia <i>Confianza empresarial Sep</i> Esp: 105 Ant: 105 Obs: 106 Japón <i>Índice líder CI Jul F</i> Esp: -- Ant: 103.5 Obs: 103.9 México <i>Actividad económica IGAE YoY Jul</i> Esp: 2.60% Ant: 1.15% Obs: 3.32% Taiwán <i>Producción industrial YoY Aug</i> Esp: 0.60% Ant: 4.43% Obs: 1.33%	Argentina <i>Balanza comercial Aug</i> Esp: -\$100m Ant: -\$789m Obs: -\$1127m Argentina <i>Índice de actividad económica YoY Jul</i> Esp: -3.9% Ant: -6.7% Obs: -2.7% China <i>Industrial Profits YoY Aug</i> Ant: 16.2% Obs: 9.2% Colombia <i>Confianza de comercio al por menor Aug</i> Ant: 29.5 Obs: 26.6 Colombia <i>Confianza industrial Aug</i> Ant: 5.0 Obs: 5.3 Estados Unidos <i>Ventas viviendas nuevas Aug</i> Esp: 630 mil Ant: 627 mil Obs: 629 mil Estados Unidos <i>Tasa de referencia (piso)</i> Esp: 2.00% Ant: 1.75% Obs: 2.00% Francia <i>Confianza del consumidor Sep</i> Esp: 97 Ant: 97 Obs: 94 Japón <i>Órdenes de herramientas con motor YoY Aug F</i> Ant: 5.3% Obs: 5.1% México <i>Unemployment Rate SA Aug</i> Ant: 3.35% Obs: 3.29% República Checa <i>Tipo de recompra sep-26</i> Esp: 1.50% Ant: 1.25% Obs: 1.50%	Argentina <i>Cuenta corriente 2Q</i> Esp: -\$6821m Ant: -\$9623m Obs: -\$8292m Argentina <i>Confianza del consumidor Sep</i> Ant: 36.25 Obs: 33.70 Brasil <i>Saldo de presupuesto del gobierno Aug</i> Ant: -7.5 b Obs: -19.7 b China <i>PMI Fabricación Sep</i> Esp: 50.5 Ant: 50.6 Obs: -- China <i>Cuenta corriente 2Q</i> Ant: \$5.8b Obs: -- Estados Unidos <i>PIB anualizado QoQ 2Q T</i> Esp: 4.2% Ant: 4.2% Obs: 4.2% Estados Unidos <i>PCE principal (QoQ) 2Q T</i> Esp: 2.0% Ant: 2.0% Obs: 2.1% Eurozona <i>Confianza económica Sep</i> Esp: 111.2 Ant: 111.6 Obs: 110.9 Japón <i>Producción industrial YoY Aug P</i> Esp: 1.5% Ant: 2.2% Obs: 0.6% México <i>Balanza comercial Aug</i> Esp: -3516.0m Ant: -2889.2m Obs: -2590.5m Reino Unido <i>Confianza del consumidor Sep</i> Esp: -8 Ant: -7 Obs: -9 Turquía <i>Confianza económica Sep</i> Ant: 83.9 Obs: 71.0	Alemania <i>Tasa de reclamos de desempleo SA Sep</i> Esp: 5.2% Ant: 5.2% Obs: 5.1% Brasil <i>Tasa de desempleo nacional Aug</i> Ant: 12.3% Obs: 12.1% Brasil <i>Deuda neta como % del PIB Aug</i> Ant: 52.0% Obs: 51.2% Chile <i>Producción industrial YoY Aug</i> Ant: -1.6% Obs: -1.8% Colombia <i>Tasa de desempleo nacional Aug</i> Ant: 9.7% Obs: 9.2% Colombia <i>Tipo de interés a un día sep-28</i> Esp: 4.25% Ant: 4.25% Obs: -- Estados Unidos <i>PCE central YoY Aug</i> Esp: 2.0% Ant: 2.0% Obs: 2.0% Eurozona <i>IPC subyacente YoY Sep A</i> Esp: 1.1% Ant: 1.0% Obs: 0.9% Francia <i>IPC YoY Sep P</i> Esp: 2.3% Ant: 2.3% Obs: 2.2% Reino Unido <i>PIB YoY 2Q F</i> Esp: 1.3% Ant: 1.3% Obs: 1.2% Sudáfrica <i>Balanza comercial Rand Aug</i> Esp: -1.8b Ant: -4.7b Obs: 8.8b Turquía <i>Balanza comercial Aug</i> Esp: -2.50b Ant: -5.98b Obs: -2.42b

b. Semana actual

LUNES	MARTES	MIÉRCOLES	JUEVES	VIERNES
01 Oct	02 Oct	03 Oct	04 Oct	05 Oct
<p>Alemania <i>Fab PMI Sep F</i> Esp: 53.7 Ant: 53.7 Obs: --</p> <p>Argentina <i>Ingresos tributarios gobierno Sep</i> Esp: -- Ant: 293.4b Obs: --</p> <p>Brasil <i>PMI fab. Sep</i> Esp: -- Ant: 51.1 Obs: --</p> <p>Chile <i>Balanza comercial Sep</i> Esp: -- Ant: -\$302m Obs: --</p> <p>Chile <i>Reservas internacionales Sep</i> Esp: -- Ant: \$ 36.781 Obs: --</p> <p>Colombia <i>PMI manufactura Sep</i> Esp: -- Ant: 53.3 Obs: --</p> <p>Estados Unidos <i>PMI fab. Sep F</i> Ant: 55.6 Obs: --</p> <p>Estados Unidos <i>ISM manufacturero Sep</i> Esp: 60.0 Ant: 61.3 Obs: --</p> <p>Eurozona <i>PMI fab Sep F</i> Esp: 53.3 Ant: 53.3 Obs: --</p> <p>Eurozona <i>Tasa de desempleo Aug</i> Esp: 8.1% Ant: 8.2% Obs: --</p> <p>México <i>Fab PMI de México Markit Sep</i> Ant: 50.7 Obs: --</p> <p>Turquía <i>Fab PMI de Turquía Markit/ISO Sep</i> Ant: 46.4 Obs: --</p>	<p>Brasil <i>Producción industrial YoY Aug</i> Esp: 3.2% Ant: 4.0% Obs: --</p> <p>Chile <i>Ventas al por menor YoY Aug</i> Esp: 3.2% Ant: 0.1% Obs: --</p> <p>Chile <i>Commercial Activity YoY Aug</i> Esp: -- Ant: 3.2% Obs: --</p> <p>Japón <i>Índice de confianza del consumidor Sep</i> Esp: 43.1 Ant: 43.3 Obs: --</p> <p>Japón <i>PMI composite Sep</i> Esp: -- Ant: 52.0 Obs: --</p> <p>México <i>Indicadores líder (MoM) Aug</i> Esp: -- Ant: 0.07 Obs: --</p> <p>Reino Unido <i>Markit/CIPS RU construcción PMI Sep</i> Esp: 52.8 Ant: 52.9 Obs: --</p> <p>República Checa <i>PIB YoY 2Q F</i> Esp: 2.4% Ant: 2.4% Obs: --</p> <p>Rusia <i>PIB YoY 2Q F</i> Esp: 1.9% Ant: 1.9% Obs: --</p> <p>Singapur <i>Índice de manufactura Sep</i> Esp: -- Ant: 52.6 Obs: --</p> <p>Singapur <i>PMI Nikkei Singapur Sep</i> Esp: -- Ant: 51.1 Obs: --</p>	<p>Alemania <i>PMI composite Sep F</i> Esp: 55.3 Ant: 55.3 Obs: --</p> <p>Brasil <i>PMI composite Sep</i> Esp: -- Ant: 47.8 Obs: --</p> <p>Estados Unidos <i>Markit EEUU Servicios PMI Sep F</i> Esp: -- Ant: 52.9 Obs: --</p> <p>Estados Unidos <i>PMI Composite Sep F</i> Esp: -- Ant: 53.4 Obs: --</p> <p>Eurozona <i>PMI composite Sep F</i> Esp: 54.7 Ant: 54.7 Obs: --</p> <p>Eurozona <i>PMI Composite Sep F</i> Esp: 54.2 Ant: 54.2 Obs: --</p> <p>Eurozona <i>Ventas al por menor YoY Aug</i> Esp: 1.7% Ant: 1.1% Obs: --</p> <p>Francia <i>PMI serv. Sep F</i> Esp: 54.3 Ant: 54.3 Obs: --</p> <p>Francia <i>PMI Composite Sep F</i> Esp: 53.6 Ant: 53.6 Obs: --</p> <p>Reino Unido <i>PMI composite Sep</i> Esp: 53.9 Ant: 54.2 Obs: --</p> <p>Rusia <i>PMI composite Sep</i> Ant: 52.1 Obs: --</p> <p>Sudáfrica <i>PMI Sep</i> Esp: 47.8 Ant: 47.2 Obs: --</p> <p>Turquía <i>IPC YoY Sep</i> Esp: 21.11% Ant: 17.90% Obs: --</p>	<p>Alemania <i>PMI construcción Sep</i> Esp: -- Ant: 51.5 Obs: --</p> <p>Argentina <i>Producción industrial YoY Aug</i> Esp: -- Ant: -5.7% Obs: --</p> <p>Argentina <i>Actividad de construcción YoY Aug</i> Esp: -- Ant: 0.7% Obs: --</p> <p>Estados Unidos <i>Pedidos de fábrica Aug</i> Esp: 1.5% Ant: -0.8% Obs: --</p> <p>Estados Unidos <i>Órdenes bienes duraderos Aug F</i> Esp: -- Ant: 4.5% Obs: --</p> <p>Japón <i>Gastos domésticos YoY Aug</i> Esp: 0.1% Ant: 0.1% Obs: --</p> <p>México <i>Índice confianza consumidor Sep</i> Esp: -- Ant: 103.9 Obs: --</p> <p>México <i>Tipo referencia oct-04</i> Esp: 7.75% Ant: 7.75% Obs: --</p> <p>Sudáfrica <i>Consumo de electricidad YoY Aug</i> Esp: -- Ant: 2.7% Obs: --</p> <p>Turquía <i>Foreigners Net Bond Invest sep-28</i> Ant: -\$118m Obs: --</p> <p>Turquía <i>Foreigners Net Stock Invest sep-28</i> Ant: \$138m Obs: --</p>	<p>Alemania <i>Órdenes de fábricas WDA YoY Aug</i> Esp: -3.2% Ant: -0.9% Obs: --</p> <p>Brasil <i>IBGE inflación IPCA YoY Sep</i> Esp: 4.41% Ant: 4.19% Obs: --</p> <p>Chile <i>Actividad económica YoY Aug</i> Esp: -- Ant: 3.3% Obs: --</p> <p>Colombia <i>Exportaciones FOB Aug</i> Esp: \$3754.0 Ant: \$3604.2 Obs: --</p> <p>Colombia <i>IPC YoY Sep</i> Esp: 3.23% Ant: 3.10% Obs: --</p> <p>Colombia <i>IPC subyacente YoY Sep</i> Esp: -- Ant: 3.83% Obs: --</p> <p>Estados Unidos <i>Balanza comercial Aug</i> Esp: -\$52.2b Ant: -\$50.1b Obs: --</p> <p>Estados Unidos <i>Tasa de desempleo Sep</i> Esp: 3.8% Ant: 3.9% Obs: --</p> <p>Estados Unidos <i>Salario por hora promedio YoY Sep</i> Esp: 2.8% Ant: 2.9% Obs: --</p> <p>India <i>Tipo de recompra RBI oct-05</i> Esp: 6.75% Ant: 6.50% Obs: --</p> <p>Rusia <i>IPC YoY Sep</i> Esp: 3.3% Ant: 3.1% Obs: --</p>

ANEXO 1: OPERACIONES DE MERCADO ABIERTO

Cuadro 1

Saldos Contables de OMAS del Banco de la República			
Cifras en miles de millones de pesos			
	31-jul-18	31-ago-18	Diferencia Mes Anterior
I. Operaciones Definitivas 1/	12,178.0	12,173.9	4.1
A. Tes clase A	0	0	0.0
B. Tes clase B	12,178.0	12,173.9	4.1
C. TES ley 546	0	0	0.0
D. Títulos Fogafin	0	0	0.0
Títulos Hipotecarios Clase A	0	0	0.0
Títulos Hipotecarios Clase B	0	0	0.0
Títulos Hipotecarios Clase C	0	0	0.0
Títulos Capitalización Banca Pública	0	0	0.0
II. Operaciones Transitorias	8,248	7,731	516.7
E. Expansión transitoria	8,248	7,731	516.7
Repos a 1 día	8,248	7,731	516.7
Repos a 7 días	0	0	0.0
Repos a 60 días	0	0	0.0
Repos a 90 días	0	0	0.0
Repos a 120 días	0	0	0.0
F. Contracción transitoria	0	0	0.0
Repo reversa	0	0	0.0
Total (I + II)	20,426	19,905	520.8

Fuente: Banco de la República

1/. Corresponde al valor presente de los saldos de los títulos en el portafolio del BR valorados a tasas de mercado.

Cuadro 2

Total saldo de operaciones de mercado abierto por plazos al vencimiento al 28-sep-2018
Montos en miles de millones

	PLAZO					TOTAL	VARIACION	
	3	7	8	14	32		SEMANAL	AÑO CORRIDO
DEPÓSITOS CONTRACCION	102.63	0.00	0.00	0.00	0.00	102.63	18.10	99.63
SUBASTA	0.00	0.00	0.00	0.00	0.00	0.00	0.00	0.00
VENTANILLA	102.63	0.00	0.00	0.00	0.00	102.63	18.10	-250.00
REPOS EXPANSION (REPO B.R.)	7,283.34	0.00	0.00	0.00	0.00	7,283.340	3,750.64	375.74
SUBASTA	7,117.34	0.00	0.00	0.00	0.00	7,117.34	3,584.64	209.74
VENTANILLA	105.00	0.00	0.00	0.00	0.00	105.00	105.00	105.00
OVERNIGHT	61.00	0.00	0.00	0.00	0.00	61.00	61.00	61.00
APOYO TRANSITORIO	0.00	0.00	0.00	0.00	0.00	0.00	0.00	0.00
SUBASTA						0.00	0.00	0.00
VENTANILLA						0.00	0.00	0.00

Fuente: DFV

Cuadro 3

Banco de la República
Sección Mesa de Dinero
MILES DE MILLONES DE \$

COMPOSICION DEL SALDO DE LAS OPERACIONES DE MERCADO ABIERTO

FECHA	OPERACIONES DE CONTRACCIÓN			OPERACIONES DE EXPANSIÓN			
	SUBASTA	VENTANILLA	SALDO	REPOS ENTIDADES FINANCIERAS			
				SUBASTA	VENTANILLA	OVERNIGHT	SALDO
01/09/2017	0.00	26.79	26.79	9229.86	0.00	0.00	9229.86
08/09/2017	0.00	157.09	157.09	8060.00	3.00	0.00	8063.00
15/09/2017	0.00	62.92	62.92	4846.56	0.00	0.50	4847.06
22/09/2017	0.00	58.15	58.15	4766.11	0.00	0.00	4766.11
29/09/2017	0.00	60.62	60.62	10145.03	0.00	0.00	10145.03
06/10/2017	0.00	58.89	58.89	8303.46	0.00	0.00	8303.46
13/10/2017	0.00	53.56	53.56	9319.08	13.10	3.50	9335.68
20/10/2017	0.00	40.04	40.04	10364.72	0.00	0.00	10364.72
27/10/2017	0.00	114.90	114.90	9244.12	0.00	0.00	9244.12
03/11/2017	0.00	64.60	64.60	9576.39	0.00	2.10	9578.49
10/11/2017	0.00	75.96	75.96	8801.70	0.00	200.00	9001.70
17/11/2017	0.00	42.32	42.32	10500.00	0.00	0.00	10500.00
24/11/2017	0.00	230.80	230.80	8894.76	2.50	0.00	8897.26
01/12/2017	0.00	324.58	324.58	6321.54	100.00	0.00	6421.54
08/12/2017	0.00	281.23	281.23	7510.28	0.00	0.00	7510.28
15/12/2017	0.00	266.16	266.16	3085.18	103.45	0.00	3188.63
22/12/2017	0.00	106.31	106.31	2662.65	3.50	0.00	2666.15
29/12/2017	0.00	278.20	278.20	3973.69	200.00	0.00	4173.69
05/01/2018	0.00	19.95	19.95	3401.55	0.00	0.00	3401.55
12/01/2018	0.00	35.41	35.41	3096.07	0.00	0.00	3096.07
19/01/2018	0.00	56.99	56.99	4042.57	1.00	0.00	4043.57
26/01/2018	0.00	219.65	219.65	4129.94	125.00	0.00	4254.94
02/02/2018	0.00	17.76	17.76	9043.60	0.00	0.00	9043.60
09/02/2018	0.00	132.16	132.16	6232.00	0.00	0.00	6232.00
16/02/2018	0.00	64.07	64.07	5264.26	0.00	0.00	5264.26
23/02/2018	0.00	651.41	651.41	3932.58	0.00	0.00	3932.58
02/03/2018	0.00	59.97	59.97	3097.72	0.00	0.00	3097.72
09/03/2018	0.00	101.73	101.73	795.28	0.00	0.00	795.28
16/03/2018	0.00	50.81	50.81	1269.58	0.00	0.00	1269.58
23/03/2018	0.00	111.49	111.49	1773.18	0.00	0.00	1773.18
30/03/2018	0.00	35.66	35.66	4446.20	30.00	0.00	4476.20
06/04/2018	0.00	320.97	320.97	2160.68	0.00	0.00	2160.68
13/04/2018	0.00	46.18	46.18	1366.10	5.00	0.00	1371.10
20/04/2018	0.00	52.03	52.03	1772.80	0.00	0.00	1772.80
27/04/2018	0.00	77.19	77.19	3963.92	14.00	0.00	3977.92
04/05/2018	0.00	91.04	91.04	2197.82	0.00	0.00	2197.82
11/05/2018	0.00	51.49	51.49	1044.46	0.00	0.00	1044.46
18/05/2018	0.00	49.35	49.35	2558.06	0.00	0.00	2558.06
25/05/2018	0.00	44.81	44.81	4701.05	0.00	0.00	4701.05
01/06/2018	0.00	46.62	46.62	6171.50	0.00	3.50	6175.00
08/06/2018	0.00	72.07	72.07	5844.37	0.00	6.00	5850.37
15/06/2018	0.00	41.79	41.79	3482.11	0.00	0.00	3482.11
22/06/2018	0.00	32.30	32.30	2092.10	0.00	0.00	2092.10
29/06/2018	0.00	99.72	99.72	6365.34	0.10	0.00	6365.44
06/07/2018	0.00	373.53	373.53	7484.50	0.00	0.00	7484.50
13/07/2018	0.00	33.44	33.44	6300.68	0.00	0.00	6300.68
19/07/2018	0.00	27.72	27.72	6808.51	28.00	0.00	6836.51
27/07/2018	0.00	76.12	76.12	4767.93	35.00	0.00	4802.93
03/08/2018	0.00	103.81	103.81	8223.31	0.00	0.00	8223.31
10/08/2018	0.00	224.76	224.76	5858.05	0.00	0.00	5858.05
17/08/2018	0.00	90.66	90.66	4706.30	0.00	0.00	4706.30
24/08/2018	0.00	22.67	22.67	6791.86	0.00	0.00	6791.86
31/08/2018	0.00	66.22	66.22	7711.06	20.00	0.00	7731.06
07/09/2018	0.00	99.82	99.82	4908.80	2.00	0.00	4910.80
14/09/2018	0.00	102.23	102.23	3011.50	1.90	0.00	3013.40
21/09/2018	0.00	84.53	84.53	3532.70	0.00	0.00	3532.70
28/09/2018	0.00	102.63	102.63	7117.34	105.00	61.00	7283.34

Montos en miles de millones

1. Expansión Transitoria (millones de pesos \$)

Tipo	Plazo	DIA	CUPO	APROBADAS								
				PRESENTADAS			APROBADAS		EXCESO		VARIACION SEMANAL	
				MONTO	MINIMA	MAXIMA	MONTO	TASA *	DEMANDA	ABSOLUTA	(%)	
Subasta	1 Día	lunes, 24 de sep 2018	5,100,000	2,835,670	4.25%	5.25%	2,835,670	4.25%	0	0	0.00%	
		martes, 25 de sep 2018	7,000,000	2,714,380	4.25%	5.25%	2,714,380	4.25%	0	0	0.00%	
		miércoles, 26 de sep 2018	9,000,000	5,702,392	4.25%	5.25%	5,702,392	4.25%	0	0	0.00%	
		jueves, 27 de sep 2018	9,000,000	5,845,350	4.25%	5.25%	5,845,350	4.25%	0	0	0.00%	
		viernes, 28 de sep 2018	9,000,000	7,117,340	4.25%	5.25%	7,117,340	4.25%	0	0	0.00%	
TOTAL			39,100,000	24,215,132			24,215,132	4.25%	0	24,215,131.90	0.00	
Ventanilla	1 Día	lunes, 24 de sep 2018							0	0	0.00%	
		martes, 25 de sep 2018	0	216,600	5.25%	5.25%	216,600	5.25%	0	0	0.00%	
		miércoles, 26 de sep 2018	0	15,000	5.25%	5.25%	15,000	5.25%	0	0	0.00%	
		jueves, 27 de sep 2018							0	0	0.00%	
		viernes, 28 de sep 2018	0	105,000	5.25%	5.25%	105,000	5.25%	0	0	0.00%	
TOTAL			0	336,600			336,600	5.25%	0	336,600.00	0.00	
Overnight Faltante de Compensación	1 Día	lunes, 24 de sep 2018							0	0	0.00%	
		martes, 25 de sep 2018							0	0	0.00%	
		miércoles, 26 de sep 2018							0	0	0.00%	
		jueves, 27 de sep 2018							0	0	0.00%	
		viernes, 28 de sep 2018							0	0	0.00%	
TOTAL			0	0			0	0.00%	0	0.00	0.00	
Overnight por 1 Día Intradia	1 Día	lunes, 24 de sep 2018							0	0	0.00%	
		martes, 25 de sep 2018	0	10,500	6.25%	6.25%	10,500	6.25%	0	0	0.00%	
		miércoles, 26 de sep 2018	0	3,000	6.25%	6.25%	3,000	6.25%	0	0	0.00%	
		jueves, 27 de sep 2018							0	0	0.00%	
		viernes, 28 de sep 2018	0	61,000	6.25%	6.25%	61,000	6.25%	0	0	0.00%	
TOTAL			0	74,500			74,500	6.25%	0	74,500.00	0.00	
Subasta	7 Días	lunes, 24 de sep 2018							0	0	0.00%	
		martes, 25 de sep 2018							0	0	0.00%	
		miércoles, 26 de sep 2018							0	0	0.00%	
		jueves, 27 de sep 2018							0	0	0.00%	
		viernes, 28 de sep 2018							0	0	0.00%	
TOTAL			0	0			0	0.00%	0	0.00	0.00	
Subasta	14 Días	lunes, 24 de sep 2018							0	0	0.00%	
		martes, 25 de sep 2018							0	0	0.00%	
		miércoles, 26 de sep 2018							0	0	0.00%	
		jueves, 27 de sep 2018							0	0	0.00%	
		viernes, 28 de sep 2018							0	0	0.00%	
TOTAL			0	0			0	0.00%	0	0.00	0.00	
Subasta	30 Días	TOTAL										
		0	0			0	0.00%	0	0.00	0.00		
Subasta	120 Días	TOTAL										
		0	0			0	0.00%	0	0.00	0.00		
Ventanilla	14 Días	TOTAL										
		0	0.0	0.0		0	0.00%	0	0.00	0.00		
TOTAL			24,626,231.90			24,626,231.90						

2. Contracción Transitoria (millones de pesos \$)

Tipo	Plazo	DIA	CUPO	APROBADAS								
				PRESENTADAS			APROBADAS		EXCESO		VARIACION SEMANAL	
				MONTO	MINIMO	MAXIMO	MONTO	CORTE *	DEMANDA	ABSOLUTA	(%)	
Ventanilla	1 Día	lunes, 24 de sep 2018	0	251,431	3.25%	3.25%	251,431	3.25%	0	0	0.00%	
		martes, 25 de sep 2018	0	118,531	3.25%	3.25%	118,531	3.25%	0	0	0.00%	
		miércoles, 26 de sep 2018	0	110,532	3.25%	3.25%	110,532	3.25%	0	0	0.00%	
		jueves, 27 de sep 2018	0	114,132	3.25%	3.25%	114,132	3.25%	0	0	0.00%	
		viernes, 28 de sep 2018	0	102,633	3.25%	3.25%	102,633	3.25%	0	0	0.00%	
TOTAL			697,259			697,259		0	697,259.00	0.00		
Subasta	7 Días	lunes, 24 de sep 2018							0	0	0.00%	
		martes, 25 de sep 2018							0	0	0.00%	
		miércoles, 26 de sep 2018							0	0	0.00%	
		jueves, 27 de sep 2018							0	0	0.00%	
		viernes, 28 de sep 2018							0	0	0.00%	
TOTAL			0	0			0	0.00%	0	0.00	0.00	
Subasta	14 Días	lunes, 24 de sep 2018							0	0	0.00%	
		martes, 25 de sep 2018							0	0	0.00%	
		miércoles, 26 de sep 2018							0	0	0.00%	
		jueves, 27 de sep 2018							0	0	0.00%	
		viernes, 28 de sep 2018							0	0	0.00%	
TOTAL			0	0			0	0.00%	0	0.00	0.00	
Subasta	30 Días	TOTAL										
		0	0			0	0.00%	0	0.00	0.00		
Subasta	62 Días	TOTAL										
		0	0			0	0.00%	0	0.00	0.00		
Subasta	90 Días	TOTAL										
		0	0			0	0.00%	0	0.00	0.00		
TOTAL			697,259.00			697,259.00						

* Tasa Efectiva anual
Fuente: DFV, DODM

ANEXO 2: AGREGADOS MONETARIOS

CUADRO 5
M3 PÚBLICO Y PRIVADO ¹
(Miles de millones de pesos)

	junio			septiembre			diciembre			marzo			junio		
	2016	2017	%	2016	2017	%	2016	2017	%	2017	2018	%	2017	2018	%
M3 Privado	372,361	398,892	7.1	376,733	396,341	5.2	395,365	420,629	6.4	391,717	414,295	5.8	398,892	413,617	3.7
Efectivo	48,432	49,237	1.7	47,740	50,324	5.4	55,542	59,852	7.8	48,789	53,827	10.3	49,237	53,950	9.6
PSE	323,928	349,655	7.9	328,993	346,017	5.2	339,823	360,777	6.2	342,928	360,468	5.1	349,655	359,667	2.9
Ctas. Ctes.	32,528	34,655	6.5	31,612	32,725	3.5	36,148	38,417	6.3	34,258	35,035	2.3	34,655	34,614	-0.1
CDT	138,296	151,079	9.2	147,880	152,256	3.0	144,698	152,432	5.3	151,771	158,174	4.2	151,079	159,069	5.3
Ahorro	128,897	135,526	5.1	123,854	132,433	6.9	131,554	138,707	5.4	129,194	137,830	6.7	135,526	135,010	-0.4
Otros	24,208	28,395	17.3	25,647	28,604	11.5	27,423	31,221	13.9	27,704	29,429	6.2	28,395	30,973	9.1
M3 Público	52,385	53,287	1.7	52,045	55,574	6.8	49,782	57,125	14.8	53,825	60,057	11.6	53,287	61,596	15.6
Ctas. Ctes.	10,975	9,310	-15.2	10,236	9,891	-3.4	10,153	10,098	-0.5	10,439	10,546	1.0	9,310	10,486	12.6
CDT	6,335	9,590	51.4	6,299	9,686	53.8	5,884	7,416	26.1	7,046	8,566	21.6	9,590	9,437	-1.6
Ahorro	26,688	25,911	-2.9	26,922	27,120	0.7	24,014	29,686	23.6	27,453	31,502	14.7	25,911	32,344	24.8
Fiduciarios	5,942	6,157	3.6	6,432	6,561	2.0	5,920	6,050	2.2	6,477	6,788	4.8	6,157	6,593	7.1
Otros	2,445	2,318	-5.2	2,156	2,316	7.4	3,812	3,875	1.6	2,410	2,655	10.2	2,318	2,735	18.0
M3 Total	424,746	452,178	6.5	428,778	451,915	5.4	445,147	477,753	7.3	445,542	474,352	6.5	452,178	475,213	5.1

CARTERA PÚBLICA Y PRIVADA ²
(Miles de millones de pesos)

Cartera Bruta	385,189	413,231	7.3	390,895	417,567	6.8	399,182	423,667	6.1	403,884	427,152	5.8	413,231	431,618	4.4
Pública	12,795	16,011	25.1	17,530	16,032	-8.5	16,594	16,777	1.1	16,469	17,198	4.4	16,011	17,325	8.2
Privada	372,394	397,220	6.7	373,366	401,535	7.5	382,588	406,890	6.4	387,415	409,954	5.8	397,220	414,293	4.3

¹ Variación anual. A partir de entrada en vigencia de las NIIF en enero de 2015, las variaciones con respecto a los datos del 2014 tienen un efecto estadístico por cambios de metodología.

² Variación anual - para la cartera pública y privada, incluye Leasing Financiero

Fuentes: Banco de la República, cálculos con información de Balances y del formato 338 de la Superintendencia Financiera.

CUADRO 6
Portafolio Financiero del Sector Real en ml
(Miles de Millones de pesos)

AÑO	MES	TOTAL SECTOR REAL								
		TOTAL			SECTOR PUBLICO			SECTOR PRIVADO ¹		
		M3	TES	M3 + TES	M3	TES	TOTAL	M3	TES	TOTAL
2006	diciembre	132,740.1	64,184.7	196,924.8	23,061.2	30,872.4	53,933.6	109,678.9	33,312.3	142,991.2
2007	diciembre	156,820.1	71,221.9	228,041.9	24,129.7	31,221.9	55,351.6	132,690.4	40,000.0	172,690.4
2008	diciembre	183,455.2	82,331.7	265,787.0	29,448.4	36,925.8	66,374.2	154,006.8	45,405.9	199,412.7
2009	diciembre	197,491.3	86,560.0	284,051.3	30,180.5	36,444.8	66,625.3	167,310.7	50,115.2	217,425.9
2010	diciembre	219,828.3	101,942.8	321,771.1	33,088.8	40,159.4	73,248.2	186,739.5	61,783.5	248,523.0
2011	diciembre	259,929.7	110,967.9	370,897.6	37,698.6	42,480.6	80,179.2	222,231.1	68,487.3	290,718.4
2012	diciembre	300,208.6	113,374.9	413,583.5	43,024.8	41,748.0	84,772.8	257,183.8	71,626.9	328,810.7
2013	diciembre	341,304.2	128,429.9	469,734.1	51,428.4	45,315.1	96,743.5	289,875.8	83,114.8	372,990.6
2014	diciembre	371,418.5	146,828.4	518,246.9	52,573.7	44,626.8	97,200.5	318,844.8	102,201.5	421,046.4
2015	diciembre	414,501.0	157,017.5	571,518.4	46,294.7	45,977.4	92,272.1	368,206.3	111,040.0	479,246.3
2016	diciembre	445,146.6	184,070.6	629,217.2	49,781.5	45,519.2	95,300.7	395,365.1	138,551.4	533,916.5
2017	enero	442,210.1	185,906.3	628,116.4	51,900.6	44,900.9	96,801.6	390,309.4	141,005.4	531,314.8
	febrero	445,437.3	188,937.0	634,374.3	52,726.0	43,931.0	96,657.0	392,711.3	145,006.0	537,717.4
	marzo	445,542.1	192,877.4	638,419.5	53,825.3	44,071.8	97,897.1	391,716.8	148,805.6	540,522.4
	abril	449,811.7	198,056.6	647,868.2	55,749.1	47,522.2	103,271.3	394,062.6	150,534.4	544,597.0
	mayo	445,447.4	197,473.0	642,920.5	50,611.2	45,237.5	95,848.7	394,836.2	152,235.5	547,071.8
	junio	452,178.4	195,949.5	648,127.9	53,286.8	45,292.0	98,578.8	398,891.6	150,657.5	549,549.1
	julio	454,904.9	196,264.4	651,169.3	54,411.5	45,632.4	100,043.9	400,493.4	150,631.9	551,125.3
	agosto	452,643.5	198,805.3	651,448.8	53,355.6	44,730.6	98,086.2	399,287.9	154,074.7	553,362.5
	septiembre	451,915.2	200,164.9	652,080.0	55,574.4	45,898.9	101,473.3	396,340.8	154,265.9	550,606.7
	octubre	455,494.7	198,761.2	654,255.9	58,568.5	43,432.0	102,000.5	396,926.2	155,329.2	552,255.4
	noviembre	464,913.0	199,054.8	663,967.9	58,815.3	43,281.4	102,096.7	406,097.7	155,773.4	561,871.2
	diciembre	477,753.3	198,563.0	676,316.3	57,124.8	42,602.0	99,726.8	420,628.5	155,961.0	576,589.5
2018	enero	466,906.2	202,482.4	669,388.5	57,891.1	42,992.2	100,883.3	409,015.0	159,490.2	568,505.2
	febrero	472,152.8	205,886.9	678,039.7	58,852.3	44,340.3	103,192.6	413,300.5	161,546.6	574,847.1
	marzo	474,352.2	208,707.9	683,060.0	60,056.9	42,891.0	102,947.9	414,295.3	165,816.8	580,112.1
	abril	472,217.9	214,184.5	686,402.3	61,359.3	49,146.7	110,506.0	410,858.5	165,037.7	575,896.3
	mayo	469,333.5	224,287.7	693,621.2	60,841.0	53,221.2	114,062.2	408,492.5	171,066.5	579,559.0
	junio	475,212.6	225,230.2	700,442.8	61,595.6	52,865.6	114,461.2	413,617.1	172,364.5	585,981.6

Portafolio Financiero del Sector Real en ml
(% Variaciones)

AÑO	MES	TOTAL SECTOR REAL								
		TOTAL			SECTOR PUBLICO			SECTOR PRIVADO ¹		
		M3	TES	M3 + TES	M3	TES	TOTAL	M3	TES	TOTAL
2007	diciembre	18.1%	11.0%	15.8%	4.6%	1.1%	2.6%	21.0%	20.1%	20.8%
2008	diciembre	17.0%	15.6%	16.6%	22.0%	18.3%	19.9%	16.1%	13.5%	15.5%
2009	diciembre	7.7%	5.1%	6.9%	2.5%	-1.3%	0.4%	8.6%	10.4%	9.0%
2010	diciembre	11.3%	17.8%	13.3%	9.6%	10.2%	9.9%	11.6%	23.3%	14.3%
2011	diciembre	18.2%	8.9%	15.3%	13.9%	5.8%	9.5%	19.0%	10.9%	17.0%
2012	diciembre	15.5%	2.2%	11.5%	14.1%	-1.7%	5.7%	15.7%	4.6%	13.1%
2013	diciembre	13.7%	13.3%	13.6%	19.5%	8.5%	14.1%	12.7%	16.0%	13.4%
2014	diciembre	8.8%	14.3%	10.3%	2.2%	-1.5%	0.5%	10.0%	23.0%	12.9%
2015	diciembre	11.6%	6.9%	10.3%	-11.9%	3.0%	-5.1%	15.5%	8.6%	13.8%
2016	diciembre	7.4%	17.2%	10.1%	7.5%	-1.0%	3.3%	7.4%	24.8%	11.4%
2017	enero	6.9%	18.3%	10.1%	6.3%	-3.0%	1.8%	7.0%	27.2%	11.7%
	febrero	6.2%	19.5%	9.9%	7.8%	-5.9%	1.1%	6.0%	30.1%	11.6%
	marzo	6.0%	22.9%	10.6%	9.0%	4.2%	6.8%	5.6%	29.8%	11.3%
	abril	6.8%	22.9%	11.3%	5.9%	10.9%	8.1%	6.9%	27.3%	11.9%
	mayo	6.1%	19.3%	9.8%	-2.8%	1.9%	-0.6%	7.3%	25.7%	11.9%
	junio	6.5%	17.0%	9.4%	1.7%	-1.4%	0.3%	7.1%	23.9%	11.3%
	julio	6.0%	13.6%	8.2%	1.9%	-2.6%	-0.2%	6.6%	19.5%	9.9%
	agosto	6.6%	13.4%	8.6%	1.8%	0.0%	1.0%	7.2%	18.0%	10.0%
	septiembre	5.4%	11.5%	7.2%	6.8%	-1.0%	3.1%	5.2%	15.8%	8.0%
	octubre	5.7%	9.3%	6.7%	11.2%	-9.2%	1.5%	4.9%	15.9%	7.8%
	noviembre	5.5%	8.1%	6.2%	9.4%	-8.6%	0.9%	4.9%	13.8%	7.3%
	diciembre	7.3%	7.9%	7.5%	14.8%	-6.4%	4.6%	6.4%	12.6%	8.0%
2018	enero	5.6%	8.9%	6.6%	11.5%	-4.3%	4.2%	4.8%	13.1%	7.0%
	febrero	6.0%	9.0%	6.9%	11.6%	0.9%	6.8%	5.2%	11.4%	6.9%
	marzo	6.5%	8.2%	7.0%	11.6%	-2.7%	5.2%	5.8%	11.4%	7.3%
	abril	5.0%	8.1%	5.9%	10.1%	3.4%	7.0%	4.3%	9.6%	5.7%
	mayo	5.4%	13.6%	7.9%	20.2%	17.6%	19.0%	3.5%	12.4%	5.9%
	junio	5.1%	14.9%	8.1%	15.6%	16.7%	16.1%	3.7%	14.4%	6.6%

¹No incluye los TES del sector financiero

Fuente: cálculos DTIE con base en DFV, Banco de la República.

ANEXO 3: CARTERA

CUADRO 1

Evolucion de la Cartera Bruta Total¹

Semana	Fecha	Cartera M/L MM\$			Cartera M/E en pesos MM\$			Cartera Total 1/ MM\$			Cartera M/E en US\$/ (Millones)		
		2017	2018	Var. % Anual	2017	2018	Var. % Anual	2017	2018	Var. % Anual	2017	2018	Var. % Anual
1	ene-05	380,350.0	407,612.0	7.2	21,326.4	19,229.4	-9.8	401,676.3	426,841.3	6.3	7,306.0	6,634.7	-9.2
2	ene-12	380,069.3	407,229.9	7.1	21,388.1	18,796.4	-12.1	401,457.4	426,026.3	6.1	7,284.9	6,581.7	-9.7
3	ene-19	380,124.9	407,094.0	7.1	21,179.7	18,527.1	-12.5	401,304.7	425,621.0	6.1	7,233.7	6,496.7	-10.2
4	ene-26	380,651.6	407,324.1	7.0	21,156.4	18,159.1	-14.2	401,808.0	425,483.2	5.9	7,220.2	6,473.6	-10.3
5	feb-02	381,077.9	408,027.2	7.1	20,567.0	18,211.5	-11.5	401,644.8	426,238.8	6.1	7,201.8	6,430.3	-10.7
6	feb-09	381,352.1	408,534.0	7.1	20,532.2	18,464.6	-10.1	401,884.3	426,998.6	6.2	7,199.3	6,348.0	-11.8
7	feb-16	383,140.8	410,699.4	7.2	20,914.5	18,001.7	-13.9	404,055.3	428,701.0	6.1	7,204.9	6,309.4	-12.4
8	feb-23	383,896.6	410,898.6	7.0	20,889.4	17,849.2	-14.6	404,786.0	428,747.7	5.9	7,236.9	6,263.8	-13.4
9	mar-02	384,096.8	411,502.5	7.1	21,568.1	18,080.7	-16.2	405,665.0	429,583.2	5.9	7,243.9	6,279.9	-13.3
10	mar-09	384,379.9	411,371.0	7.0	21,593.4	17,830.1	-17.4	405,973.3	429,201.1	5.7	7,244.1	6,219.2	-14.1
11	mar-16	385,287.6	414,343.4	7.5	21,187.1	17,943.5	-15.3	406,474.7	432,287.0	6.4	7,274.5	6,290.5	-13.5
12	mar-23	385,931.8	414,597.7	7.4	21,155.5	17,884.1	-15.5	407,087.3	432,481.8	6.2	7,295.1	6,277.3	-14.0
13	mar-30	387,319.4	414,987.1	7.1	20,885.5	17,282.2	-17.3	408,204.8	432,269.3	5.9	7,237.9	6,215.6	-14.1
14	abr-06	387,645.5	415,168.9	7.1	20,746.3	17,318.2	-16.5	408,391.8	432,487.2	5.9	7,259.0	6,203.1	-14.5
15	abr-13	387,664.0	415,793.0	7.3	20,891.4	16,722.6	-20.0	408,555.4	432,515.6	5.9	7,272.8	6,181.3	-15.0
16	abr-20	388,365.9	416,307.3	7.2	20,992.9	17,098.3	-18.6	409,358.8	433,405.6	5.9	7,317.4	6,199.6	-15.3
17	abr-27	389,513.7	416,855.8	7.0	21,501.4	17,259.4	-19.7	411,015.1	434,115.3	5.6	7,293.9	6,150.3	-15.7
18	may-04	388,923.6	416,782.2	7.2	21,549.7	17,309.2	-19.7	410,473.2	434,091.3	5.8	7,275.9	6,087.5	-16.3
19	may-11	390,166.1	417,405.3	7.0	21,323.9	17,279.8	-19.0	411,490.0	434,685.1	5.6	7,306.0	6,118.8	-16.2
20	may-18	390,964.5	417,837.6	6.9	21,177.4	17,930.1	-15.3	412,141.8	435,767.7	5.7	7,329.2	6,128.5	-16.4
21	may-25	391,669.4	418,382.7	6.8	21,429.4	17,692.0	-17.4	413,098.9	436,074.7	5.6	7,355.3	6,127.8	-16.7
22	jun-01	392,236.2	419,526.6	7.0	21,253.2	17,286.5	-18.7	413,489.4	436,813.1	5.6	7,342.1	6,026.9	-17.9
23	jun-08	392,959.3	419,231.8	6.7	21,505.0	17,242.4	-19.8	414,464.3	436,474.2	5.3	7,365.8	6,037.7	-18.0
24	jun-15	394,113.9	419,190.6	6.4	21,808.0	17,497.0	-19.8	415,921.8	436,687.6	5.0	7,363.4	6,054.2	-17.8
25	jun-22	394,536.5	419,967.8	6.4	22,299.1	17,776.2	-20.3	416,835.7	437,744.0	5.0	7,406.7	6,091.5	-17.8
26	jun-29	395,604.3	421,066.7	6.4	22,307.5	17,761.2	-20.4	417,911.9	438,827.9	5.0	7,312.9	6,060.2	-17.1
27	jul-06	394,114.3	420,121.9	6.6	22,605.8	17,530.0	-22.5	416,720.1	437,651.9	5.0	7,309.5	6,112.4	-16.4
28	jul-13	395,002.8	420,779.6	6.5	22,122.2	17,500.0	-20.9	417,125.0	438,279.6	5.1	7,326.3	6,115.2	-16.5
29	jul-20	395,489.4	421,670.5	6.6	21,971.0	17,615.5	-19.8	417,460.3	439,286.0	5.2	7,297.5	6,108.4	-16.3
30	jul-27	396,243.9	421,655.2	6.4	21,885.1	17,540.4	-19.9	418,129.1	439,195.6	5.0	7,306.7	6,088.7	-16.7
31	ago-03	396,401.4	421,363.0	6.3	21,733.3	17,643.1	-18.8	418,134.7	439,006.1	5.0	7,306.8	6,086.0	-16.7
32	ago-10	396,661.4	420,080.0	5.9	21,800.6	17,915.8	-17.8	418,462.0	437,995.7	4.7	7,303.4	6,091.8	-16.6
33	ago-17	396,996.0	420,907.9	6.0	21,873.9	18,570.4	-15.1	418,869.9	439,478.3	4.9	7,304.9	6,141.0	-15.9
34	ago-24	397,342.6	420,831.3	5.9	21,439.7	18,390.2	-14.2	418,782.4	439,221.5	4.9	7,307.4	6,216.2	-14.9
35	ago-31	397,734.5	420,984.0	5.8	21,188.8	18,933.0	-10.6	418,923.3	439,917.0	5.0	7,216.7	6,201.2	-14.1
36	sep-07	397,853.6	420,520.3	5.7	20,933.6	19,026.4	-9.1	418,787.2	439,546.7	5.0	7,195.8	6,197.2	-13.9
37	sep-14	399,297.7	421,800.5	5.6	20,790.0	18,777.3	-9.7	420,087.8	440,577.8	4.9	7,174.3	6,205.2	-13.5
38	sep-21	400,000.7	422,764.7	5.7	20,660.5	18,684.5	-9.6	420,661.2	441,449.2	4.9	7,122.5	6,213.7	-12.8
39	sep-28	401,256.7			20,871.4			422,128.1			7,107.2		
40	oct-05	400,856.0			21,124.8			421,980.8			7,179.9		
41	oct-12	401,421.6			20,898.4			422,320.0			7,127.6		
42	oct-19	402,060.1			20,814.6			422,874.7			7,087.9		
43	oct-26	402,559.1			21,346.4			423,905.5			7,092.2		
44	nov-02	402,595.0			21,528.0			424,123.0			7,045.5		
45	nov-09	403,537.2			21,154.5			424,691.7			7,040.0		
46	nov-16	404,285.8			21,127.2			425,413.0			7,034.9		
47	nov-23	405,184.3			20,896.4			426,080.7			7,020.7		
48	nov-30	406,101.6			21,236.9			427,338.5			7,065.4		
49	dic-07	406,344.6			21,147.3			427,491.9			7,011.3		
50	dic-14	408,117.3			21,046.6			429,164.0			7,023.5		
51	dic-21	408,893.6			20,579.8			429,473.4			6,947.6		
52	dic-28	408,869.9			19,502.8			428,372.7			6,535.8		

¹ No incluye la cartera de la FDN. Corresponde a Cartera Ajustada

Fuente: Formato 281 de la Superintendencia Financiera.

CUADRO 2
Evolución de la Cartera Bruta por Modalidad¹

Semana	Fecha	Comercial ² MMS						Consumo ³ MMS						Microcrédito MMS						Hipotecaria ⁴ MMS		
		Moneda Legal			Moneda Extranjera			Moneda Legal			Moneda Extranjera			Moneda Legal			Moneda Extranjera			Moneda Legal		
		2017	2018	Var. % Anual	2017	2018	Var. % Anual	2017	2018	Var. % Anual	2017	2018	Var. % Anual	2017	2018	Var. % Anual	2017	2018	Var. % Anual	2017	2018	Var. % Anual
1	ene-05	204,391.6	213,874.4	4.6	20,804.0	18,701.5	-10.1	111,978.5	122,702.7	9.6	522.2	527.8	1.1	11,206.2	12,072.2	7.7	0.1	0.1	0.0	52,773.7	58,962.7	11.7
2	ene-12	204,091.2	213,497.6	4.6	20,854.6	18,265.0	-12.4	112,036.2	122,750.0	9.6	533.3	531.3	-0.4	11,176.9	12,025.7	7.6	0.1	0.1	0.0	52,765.0	58,956.6	11.7
3	ene-19	203,952.3	213,230.3	4.5	20,656.8	18,007.9	-12.8	112,173.2	122,828.9	9.5	522.8	519.1	-0.7	11,203.7	12,045.1	7.5	0.1	0.1	0.0	52,795.7	58,989.7	11.7
4	ene-26	204,004.0	213,110.8	4.5	20,632.1	17,651.5	-14.4	112,579.4	123,062.7	9.3	524.2	507.6	-3.2	11,262.6	12,096.5	7.4	0.1	0.1	0.0	52,805.6	59,054.1	11.8
5	feb-02	204,151.4	213,594.5	4.6	20,063.3	17,707.3	-11.7	112,708.6	123,225.5	9.3	503.5	504.2	0.1	11,286.7	12,142.1	7.6	0.1	0.1	0.0	52,931.2	59,065.2	11.6
6	feb-09	204,190.5	213,986.7	4.8	20,033.5	17,946.7	-10.4	112,841.8	123,293.4	9.3	498.6	517.8	3.9	11,275.2	12,128.8	7.6	0.1	0.1	0.0	53,044.7	59,125.0	11.5
7	feb-16	205,657.2	215,768.9	4.9	20,420.7	17,497.7	-14.3	112,971.6	123,528.7	9.3	493.8	503.9	2.1	11,295.8	12,136.2	7.4	0.1	0.1	0.0	53,216.3	59,265.6	11.4
8	feb-23	205,736.3	215,586.3	4.8	20,393.8	17,345.5	-14.9	113,438.1	123,774.8	9.1	495.6	503.6	1.6	11,336.4	12,171.2	7.4	0.1	0.1	0.0	53,385.8	59,366.3	11.2
9	mar-02	205,783.8	215,793.6	4.9	21,063.6	17,578.3	-16.5	113,379.8	123,804.5	9.2	504.4	502.3	-0.4	11,353.3	12,202.4	7.5	0.1	0.1	0.0	53,580.0	59,702.0	11.4
10	mar-09	205,959.4	215,650.8	4.7	21,081.0	17,327.7	-17.8	113,411.8	123,719.7	9.1	512.3	502.4	-1.9	11,336.5	12,174.1	7.4	0.1	0.1	0.0	53,672.2	59,826.4	11.5
11	mar-16	206,511.6	218,270.6	5.7	20,696.9	17,446.3	-15.7	113,634.9	123,927.7	9.1	490.1	497.2	1.4	11,353.3	12,175.7	7.2	0.1	0.1	0.0	53,787.9	59,969.4	11.5
12	mar-23	206,535.5	218,131.6	5.6	20,657.8	17,385.4	-15.8	114,133.8	124,182.1	8.8	497.6	498.6	0.2	11,373.5	12,192.8	7.2	0.1	0.1	0.0	53,889.0	60,091.2	11.5
13	mar-30	207,083.9	218,217.0	5.4	20,391.2	16,790.6	-17.7	114,667.3	124,316.4	8.4	494.1	491.5	-0.5	11,441.4	12,228.1	6.9	0.1	0.1	0.0	54,126.8	60,225.6	11.3
14	abr-06	207,562.9	218,516.3	5.3	20,263.5	16,822.9	-17.0	114,507.8	124,251.3	8.5	482.7	495.2	2.6	11,412.0	12,159.5	6.5	0.1	0.1	0.0	54,162.8	60,241.9	11.2
15	abr-13	207,394.1	218,677.8	5.4	20,398.5	16,241.1	-20.4	114,661.4	124,607.7	8.7	492.9	481.4	-2.3	11,410.1	12,169.7	6.7	0.0	0.0	0.0	54,198.5	60,337.8	11.3
16	abr-20	207,866.2	218,756.4	5.2	20,963.0	16,618.5	-18.9	114,820.0	124,899.5	8.8	496.6	479.8	-3.4	11,402.6	12,195.7	7.0	0.0	0.0	0.0	54,277.0	60,455.6	11.4
17	abr-27	208,120.7	218,705.8	5.1	20,989.1	16,764.8	-20.1	115,386.5	125,286.5	8.6	512.1	494.5	-3.4	11,484.2	12,243.8	6.6	0.1	0.0	0.0	54,522.3	60,619.8	11.2
18	may-04	207,844.9	218,591.2	5.2	21,034.1	16,808.5	-20.1	115,093.8	125,204.4	8.8	515.5	500.7	-2.9	11,449.1	12,233.6	6.9	0.1	0.0	0.0	54,535.8	60,753.0	11.4
19	may-11	208,721.2	218,967.1	4.9	20,808.1	16,774.5	-19.4	115,363.1	125,381.6	8.7	515.6	505.2	-2.0	11,453.3	12,215.6	6.7	0.2	0.0	0.0	54,628.5	60,840.9	11.4
20	may-18	209,106.3	219,017.4	4.7	20,677.6	17,408.0	-15.8	115,658.4	125,664.7	8.7	499.7	522.0	4.5	11,467.9	12,210.5	6.5	0.1	0.0	0.0	54,731.9	60,944.9	11.4
21	may-25	208,983.2	218,952.0	4.8	20,915.0	17,169.2	-17.9	116,274.7	126,059.3	8.4	514.4	522.8	1.6	11,524.9	12,252.6	6.3	0.1	0.0	0.0	54,886.5	61,118.8	11.4
22	jun-01	209,221.4	219,278.9	4.8	20,741.2	16,770.3	-19.1	116,440.7	126,571.9	8.7	511.8	516.0	0.8	11,553.0	12,312.0	6.6	0.2	0.0	0.0	55,021.2	61,363.8	11.5
23	jun-08	209,843.9	219,208.9	4.5	20,965.3	16,723.5	-20.3	116,472.8	126,356.4	8.5	519.6	518.9	-0.1	11,552.2	12,261.8	6.1	0.2	0.1	0.0	55,090.4	61,404.8	11.5
24	jun-15	210,551.9	218,822.3	3.9	21,287.2	16,967.3	-20.3	116,770.2	126,610.6	8.4	520.5	529.6	1.7	11,600.9	12,245.3	5.6	0.2	0.1	0.0	55,190.8	61,512.4	11.5
25	jun-22	210,531.1	219,125.9	4.1	21,759.3	17,241.8	-20.8	117,104.3	126,912.0	8.4	539.6	534.4	-1.0	11,620.5	12,278.4	5.7	0.2	0.1	0.0	55,280.5	61,651.5	11.5
26	jun-29	210,759.5	219,399.1	4.1	21,746.8	17,216.8	-20.8	117,628.1	127,377.5	8.3	560.5	544.3	-2.9	11,708.8	12,348.2	5.5	0.2	0.1	-42.7	55,508.0	61,941.9	11.6
27	jul-06	209,680.4	219,087.2	4.5	22,034.3	16,996.8	-22.9	117,256.2	126,826.1	8.2	571.3	533.1	-6.7	11,659.1	12,278.6	5.3	0.2	0.1	-44.7	55,518.5	61,929.9	11.5
28	jul-13	210,184.6	219,464.3	4.4	21,558.1	16,961.0	-21.3	117,522.5	127,010.8	8.1	563.9	538.8	-4.4	11,685.9	12,278.8	5.1	0.2	0.2	-6.7	55,609.9	62,025.7	11.5
29	jul-20	210,406.0	219,947.3	4.5	21,415.1	17,076.4	-20.3	117,696.0	127,299.1	8.2	555.7	538.9	-3.0	11,710.5	12,294.8	5.0	0.2	0.2	-5.7	55,676.9	62,129.3	11.6
30	jul-27	210,516.0	219,378.2	4.2	21,327.6	16,990.2	-20.3	118,158.9	127,688.6	8.1	557.3	550.0	-1.3	11,781.5	12,348.1	6.8	0.2	0.2	-5.3	55,787.6	62,240.4	11.6
31	ago-03	210,529.4	218,687.0	3.9	21,191.4	17,096.2	-19.3	118,165.7	127,873.7	8.2	541.7	546.7	0.9	11,794.8	12,344.5	4.7	0.2	0.2	3.5	55,911.4	62,457.8	11.7
32	ago-10	210,537.3	217,182.0	3.2	21,249.4	17,352.4	-18.3	118,377.7	128,079.8	8.2	551.0	563.1	2.2	11,774.3	12,302.4	4.5	0.2	0.2	4.7	55,972.1	62,515.8	11.7
33	ago-17	210,550.4	217,586.2	3.3	21,334.7	18,001.9	-15.6	118,555.8	128,354.0	8.3	538.9	568.3	5.5	11,808.7	12,324.1	4.4	0.2	0.2	27.9	56,081.1	62,643.6	11.7
34	ago-24	210,289.5	216,914.4	3.2	20,904.3	17,829.4	-14.7	119,017.4	128,814.8	8.2	535.2	560.5	4.7	11,843.0	12,343.7	4.2	0.2	0.2	38.5	56,192.7	62,758.4	11.7
35	ago-31	210,135.7	216,131.6	2.9	20,662.4	18,352.9	-11.2	119,269.6	129,414.3	8.5	526.2	579.8	10.2	11,916.4	12,415.6	4.2	0.2	0.3	42.9	56,412.8	63,022.4	11.7
36	sep-07	210,472.2	216,072.9	2.7	20,409.7	18,447.5	-9.6	119,038.8	129,030.3	8.4	523.7	578.6	10.5	11,892.8	12,366.4	4.0	0.2	0.3	71.3	56,449.8	63,050.7	11.7
37	sep-14	211,288.1	216,774.3	2.6	20,270.9	18,203.8	-10.2	119,543.7	129,483.8	8.3	518.9	573.2	10.5	11,906.2	12,381.5	4.0	0.2	0.3	101.0	56,559.8	63,160.8	11.7
38	sep-21	211,466.6	217,156.0	2.7	20,147.7	18,120.8	-10.1	119,879.6	129,903.6	8.4	512.6	563.4	9.9	11,949.9	12,404.8	3.8	0.1	0.3	123.7	56,704.7	63,300.3	11.6
39	sep-28	211,897.4			20,347.5			120,355.0			523.8			12,033.7			0.1			56,970.6		
40	oct-05	211,891.5			20,603.8			119,986.5			520.8			11,975.9			0.1			57,002.1		
41	oct-12	211,972.9			20,370.7			120,331.4			527.6			11,980.4			0.1			57,136.9		
42	oct-19	212,268.9			20,286.5			120,578.6			528.0			11,973.4			0.1			57,239.1		
43	oct-26	212,227.8			20,797.8			120,965.4			548.5			12,027.2			0.1			57,338.7		
44	nov-02	211,868.2			20,976.4			121,070.7			551.5			12,046.6			0.1			57,609.4		
45	nov-09	212,539.7			20,602.3			121,292.9			552.0			12,011.4			0.1			57,693.2		
46	nov-16	212,909.2			20,577.9			121,574.7			549.2			12,000.0			0.1			57,801.9		
47	nov-23	212,961.9			20,350.2			122,159.0			546.1			12,048.1			0.1			58,015.3		
48	nov-30	212,825.7			20,672.8			122,924.5			564.0			12,105.7			0.1			58,245.7		
49	dic-07	213,287.8			20,586.4			122,647.4			560.8			12,090.3			0.1			58,319.1		
50	dic-14	214,604.7			20,489.1			122,909.7			557.5			12,090.8			0.1			58,512.2		
51	dic-21	214,992.6			20,047.3			123,019.4			532.5			12,117.6			0.1			58,764.0		
52	dic-28	214,546.7			18,962.5			123,186.0			540.2			12,152.2			0.1			58,985.0		

CUADRO 3

Desembolsos y Tasas de Interés Cartera Comercial ¹

Moneda Legal

Semana	Fecha 2018	Comercial ²				Ordinario				Preferencial				Tesorería			
		Desembolsos MM\$		Tasa de interés % ³		Desembolsos MM\$		Tasa de interés % ³		Desembolsos MM\$		Tasa de interés % ³		Desembolsos MM\$		Tasa de interés % ³	
		2017	2018	2017	2018	2017	2018	2017	2018	2017	2018	2017	2018	2017	2018	2017	2018
1	ene-05	1,420.4	2,002.4	12.96	9.21	802.3	634.9	14.12	11.49	588.8	1,311.6	11.39	8.14	29.3	55.8	12.69	8.37
2	ene-12	1,593.1	1,553.6	12.97	10.11	786.5	762.5	14.38	11.71	764.5	750.4	11.55	8.56	42.0	40.7	12.32	8.75
3	ene-19	2,428.5	2,288.3	12.90	9.91	1,236.5	1,128.2	14.40	11.77	1,117.3	979.0	11.29	8.27	74.8	181.0	12.22	7.15
4	ene-26	2,635.6	2,796.6	12.65	9.60	1,297.8	1,234.2	14.26	11.44	1,258.4	1,489.1	11.03	8.12	79.4	73.3	11.98	8.83
5	feb-02	3,020.1	2,915.2	12.94	10.05	1,769.1	1,483.9	13.94	11.56	1,161.4	1,380.9	11.49	8.46	89.6	50.3	11.93	9.18
6	feb-09	2,249.2	3,381.2	13.02	9.04	1,412.3	1,213.0	13.89	11.30	757.8	2,114.4	11.47	7.74	79.1	53.8	12.19	9.28
7	feb-16	3,575.2	4,174.4	12.59	9.30	2,094.6	1,966.4	13.57	10.79	1,417.0	2,071.6	11.16	7.95	63.6	136.3	12.25	8.25
8	feb-23	2,770.3	2,638.6	12.75	9.57	1,483.6	1,228.8	13.84	11.60	1,169.7	1,277.0	11.45	7.85	117.1	132.8	11.88	7.28
9	mar-02	2,850.2	3,694.7	12.97	9.72	1,679.2	1,629.7	13.87	11.77	1,005.4	1,921.2	11.48	8.12	165.6	143.8	12.84	7.91
10	mar-09	2,104.9	2,680.1	12.97	9.48	1,209.4	1,200.5	14.21	11.68	827.4	1,419.9	11.24	7.65	68.1	59.7	11.97	8.56
11	mar-16	2,759.6	4,507.1	12.55	8.78	1,541.6	1,435.4	13.60	11.13	1,155.9	2,996.0	11.22	7.63	62.1	75.7	11.03	9.81
12	mar-23	2,004.0	3,028.5	12.54	9.47	1,062.6	1,488.7	13.88	10.78	887.0	1,400.8	10.97	8.28	54.4	139.0	12.18	7.47
13	mar-30	3,040.9	2,653.1	12.66	9.19	1,749.2	1,265.6	13.73	11.06	1,155.6	1,270.3	11.19	7.38	136.1	117.2	11.24	8.66
14	abr-06	2,400.2	2,167.4	12.41	9.63	1,201.3	1,120.3	13.83	11.27	1,143.9	1,008.6	10.95	7.86	55.0	38.5	11.46	8.22
15	abr-13	1,966.8	2,938.4	11.82	9.57	762.4	1,277.0	13.80	11.20	1,172.1	1,567.2	10.55	8.31	32.3	94.2	11.28	8.56
16	abr-20	2,722.0	3,716.0	12.11	8.98	1,289.8	1,291.7	13.62	11.18	1,342.7	2,283.7	10.71	7.82	89.4	140.5	11.37	7.73
17	abr-27	3,425.8	2,821.1	12.06	9.55	1,684.4	1,374.5	13.66	11.05	1,575.7	1,326.8	10.46	8.15	165.7	119.8	11.13	7.89
18	may-04	1,765.2	2,104.2	12.42	10.11	1,028.7	1,097.6	13.72	11.60	699.8	944.2	10.54	8.46	36.7	62.4	11.86	8.69
19	may-11	2,797.9	2,796.0	11.60	9.06	1,286.0	1,187.2	13.48	11.21	1,404.5	1,559.6	10.02	7.41	107.5	49.2	9.63	9.51
20	may-18	3,003.9	1,923.3	11.68	9.90	1,391.3	1,097.7	13.21	11.12	1,468.3	751.6	10.30	8.22	144.3	73.9	11.03	9.01
21	may-25	3,326.3	3,412.1	11.54	9.10	1,406.7	1,448.0	13.31	10.81	1,778.7	1,915.9	10.20	7.82	140.9	48.3	10.60	9.14
22	jun-01	3,412.7	3,798.0	11.18	9.48	1,374.8	1,917.7	13.23	11.23	1,878.7	1,698.8	9.70	7.68	159.2	181.5	10.89	7.78
23	jun-08	2,390.6	1,958.9	11.43	9.75	1,064.5	980.0	13.26	11.44	1,234.8	924.3	9.89	8.05	91.3	54.6	10.94	8.23
24	jun-15	3,227.9	2,188.8	11.28	9.64	1,684.0	1,234.3	12.51	10.87	1,420.4	909.1	9.90	7.94	123.5	45.4	10.45	10.22
25	jun-22	2,688.7	2,589.2	11.31	9.32	1,182.0	1,460.8	13.04	10.41	1,401.5	1,008.2	9.87	7.96	105.2	120.2	11.03	7.52
26	jun-29	4,353.4	3,978.0	10.96	9.23	1,797.6	1,901.9	12.92	10.74	2,350.6	1,783.3	9.51	7.93	205.3	292.7	10.24	7.36
27	jul-06	1,850.4	2,238.0	11.34	9.39	960.6	906.1	12.79	11.20	821.5	1,272.7	9.73	8.12	68.3	59.2	10.24	9.05
28	jul-13	2,269.6	2,304.4	11.49	9.53	1,216.1	1,210.2	13.01	11.01	993.1	1,034.0	9.70	7.82	60.4	60.1	10.57	8.96
29	jul-20	2,710.4	2,361.0	10.57	9.39	1,110.2	1,127.6	12.52	10.88	1,540.0	1,170.0	9.17	7.97	60.2	63.4	10.31	9.29
30	jul-27	3,389.6	2,680.5	10.81	9.30	1,538.4	1,367.1	12.35	10.85	1,737.4	1,227.4	9.49	7.56	113.7	85.9	10.10	9.48
31	ago-03	2,796.7	3,162.6	10.67	9.22	1,275.6	1,665.7	12.47	10.65	1,437.2	1,392.1	9.13	7.61	83.9	104.8	9.84	7.95
32	ago-10	2,058.0	1,722.5	10.77	9.32	964.3	961.5	12.48	10.74	1,008.1	717.3	9.23	7.42	85.6	43.7	9.75	9.01
33	ago-17	2,825.6	2,749.0	10.53	8.75	1,251.9	1,244.4	12.26	10.77	1,513.6	1,452.0	9.15	6.96	60.0	52.6	9.46	10.15
34	ago-24	2,545.3	2,010.2	10.30	9.31	1,071.2	1,096.6	12.08	10.62	1,428.0	871.9	8.97	7.59	46.2	41.7	9.96	10.50
35	ago-31	3,541.1	3,177.9	10.65	9.67	1,739.2	1,791.6	12.12	10.74	1,656.9	1,284.3	9.25	8.28	145.0	102.0	8.95	8.43
36	sep-07	3,021.0	2,226.0	10.11	9.27	1,329.2	1,132.4	11.87	10.99	1,622.0	1,059.9	8.70	7.44	69.9	33.7	9.11	9.12
37	sep-14	3,028.7	2,684.7	10.39	9.22	1,456.1	1,369.7	12.10	10.75	1,488.3	1,278.6	8.81	7.60	84.3	36.4	8.85	8.79
38	sep-21	2,938.6	2,470.1	10.32	9.41	1,334.7	1,344.2	12.18	10.66	1,507.4	1,041.5	8.78	7.76	96.5	84.4	8.82	9.86
39	sep-28	4,530.6		10.09		1,784.8		12.03		2,623.4		8.78		122.4		9.71	
40	oct-05	2,352.2		10.84		1,380.7		12.22		884.8		8.84		86.8		9.32	
41	oct-12	2,798.7		10.21		1,152.0		12.05		1,598.8		8.92		47.9		9.26	
42	oct-19	2,644.6		9.70		1,045.2		11.77		1,531.2		8.35		68.1		8.30	
43	oct-26	2,831.5		10.63		1,347.5		12.39		1,388.7		9.08		95.3		8.42	
44	nov-02	2,883.0		10.68		1,708.2		11.88		1,098.4		8.88		76.4		9.60	
45	nov-09	2,696.7		9.88		1,048.2		11.77		1,594.1		8.64		54.4		9.74	
46	nov-16	2,449.2		10.23		1,129.3		11.77		1,232.0		8.90		87.9		9.24	
47	nov-23	3,185.0		9.85		1,420.1		11.45		1,606.6		8.53		158.2		8.93	
48	nov-30	3,579.3		10.18		1,748.9		11.70		1,726.9		8.72		103.5		8.58	
49	dic-07	2,195.4		10.18		1,184.7		11.46		952.1		8.65		58.6		8.98	
50	dic-14	4,798.9		9.44		1,648.1		11.56		3,067.2		8.33		83.6		8.61	
51	dic-21	5,021.7		9.41		2,049.0		11.16		2,754.4		8.20		218.3		8.21	
52	dic-28	4,492.4		9.65		1,742.8		11.22		2,589.2		8.72		160.4		7.56	

1/ Incluye leasing financiero

2/ Promedio ponderado por monto de las tasa de los créditos ordinarios, de tesorería y preferenciales. No incluye construcción de vivienda.

3/ Promedio ponderado por monto

Fuente: Formato 088 de la Superintendencia Financiera.

CUADRO 4

Desembolsos y Tasas de Interés Cartera de Consumo y Tarjeta de crédito ¹

Moneda Legal

Semana	Fecha	Consumo ²				Tarjetas de Crédito ³			
		Desembolsos MM\$		Tasa de interés % ⁴		Desembolsos MM\$		Tasa de interés % ⁴	
		2017	2018	2017	2018	2017	2018	2017	2018
1	ene-05	640	508	20.71	19.79	534	609	31.77	29.27
2	ene-12	585	604	21.32	19.69	519	593	32.05	29.41
3	ene-19	825	866	21.11	19.75	560	648	31.87	29.48
4	ene-26	1,043	1,152	20.54	19.10	556	628	31.81	29.41
5	feb-02	1,254	1,387	19.93	18.67	573	659	31.79	29.27
6	feb-09	1,005	1,083	20.40	19.05	532	595	31.83	29.57
7	feb-16	1,073	1,199	20.15	18.85	526	586	31.57	29.73
8	feb-23	1,183	1,472	19.71	18.55	536	610	31.56	29.57
9	mar-02	1,510	1,674	19.44	18.16	556	651	31.59	29.37
10	mar-09	1,035	1,104	20.15	18.63	573	640	31.74	29.25
11	mar-16	1,125	1,178	19.97	18.56	582	633	31.62	29.24
12	mar-23	971	1,258	20.47	18.31	535	622	31.68	29.23
13	mar-30	1,685	1,268	19.32	17.86	548	540	31.40	29.19
14	abr-06	1,019	1,027	20.29	18.79	638	728	31.86	28.95
15	abr-13	733	1,178	19.77	18.25	493	637	31.73	28.71
16	abr-20	1,067	1,239	20.21	18.19	592	738	31.69	28.73
17	abr-27	1,611	1,849	19.43	17.74	597	651	31.56	28.45
18	may-04	782	1,323	20.66	17.87	567	649	31.78	28.61
19	may-11	1,092	1,262	19.99	18.13	612	681	31.46	28.33
20	may-18	1,184	1,086	19.77	18.09	607	665	31.46	28.67
21	may-25	1,431	1,639	19.46	17.62	594	673	31.34	28.54
22	jun-01	1,231	2,019	19.40	17.41	600	677	31.68	28.78
23	jun-08	1,046	934	19.85	18.25	596	657	31.06	28.57
24	jun-15	1,174	1,019	19.72	18.30	655	666	31.01	28.57
25	jun-22	925	1,406	19.69	18.12	638	861	31.35	28.70
26	jun-29	1,513	1,952	18.88	17.34	649	712	31.28	28.48
27	jul-06	772	772	19.83	18.59	647	682	31.31	28.54
28	jul-13	1,107	1,092	19.56	18.67	660	728	31.18	28.18
29	jul-20	949	1,040	19.63	18.54	625	646	31.26	28.06
30	jul-27	1,574	1,599	18.92	18.07	616	714	30.89	27.99
31	ago-03	1,350	1,780	18.85	17.95	632	715	31.02	27.96
32	ago-10	954	971	19.35	18.81	603	668	31.16	28.11
33	ago-17	1,166	1,318	19.23	18.37	616	689	30.93	27.85
34	ago-24	1,159	1,210	18.97	18.15	576	623	30.92	27.91
35	ago-31	1,717	2,071	18.45	17.35	655	675	30.81	27.65
36	sep-07	1,042	1,119	19.29	18.42	592	652	30.50	27.81
37	sep-14	1,200	1,283	19.10	18.00	596	635	30.07	27.63
38	sep-21	1,232	1,427	19.07	17.71	612	680	30.05	27.53
39	sep-28	1,783		18.34		624		30.15	
40	oct-05	1,077		19.12		625		29.90	
41	oct-12	1,183		19.04		617		29.94	
42	oct-19	951		19.23		592		30.08	
43	oct-26	1,562		18.39		613		29.79	
44	nov-02	1,569		18.49		639		29.63	
45	nov-09	971		19.16		628		29.68	
46	nov-16	993		19.12		619		29.32	
47	nov-23	1,384		18.73		742		29.15	
48	nov-30	1,738		18.27		904		29.30	
49	dic-07	926		18.96		636		29.01	
50	dic-14	1,246		18.76		769		28.98	
51	dic-21	1,393		18.55		854		28.53	
52	dic-28	1,129		18.42		691		29.11	

1/ Incluye leasing financiero.

2/ Incluye créditos en pesos y en UVR.

3/ Promedio ponderado por monto

4/ Corresponde al promedio ponderado por monto de la tasa de los desembolsos en pesos y en UVR. Antes de realizar el promedio ponderado, a la tasa de interés de los créditos en UVR se les sumó la variación anual de la UVR de la respectiva semana.

Fuente: Formato 088 de la Superintendencia Financiera.

CUADRO 5

Desembolsos y Tasas de Interés Cartera de Microcrédito e Hipotecaria¹

Moneda Legal

Semana	Fecha	Microcrédito				Hipotecaria ²							
		Desembolsos MM\$		Tasa de interés % ³		Construcción				Adquisición			
		2017	2018	2017	2018	Desembolsos MM\$		Tasa de interés % ⁴		Desembolsos MM\$		Tasa de interés % ⁴	
2018	2017	2018	2017	2018	2017	2018	2017	2018	2017	2018	2017	2018	
1	ene-05	38	46	37.20	37.38	13	23	12.58	10.84	124	110	12.42	10.72
2	ene-12	67	74	38.08	37.68	38	27	11.68	10.72	85	110	12.40	10.85
3	ene-19	105	115	37.79	37.57	55	54	11.57	10.14	149	169	12.40	10.68
4	ene-26	122	129	37.68	37.18	81	76	11.74	10.05	194	208	12.54	10.78
5	feb-02	118	133	37.20	35.88	65	61	11.68	10.25	238	275	12.57	10.71
6	feb-09	94	104	38.62	37.09	60	71	11.17	9.87	142	158	12.44	10.67
7	feb-16	116	115	37.73	36.80	79	98	11.19	9.87	240	198	12.61	10.80
8	feb-23	123	128	37.52	36.55	86	73	11.67	10.08	295	199	12.58	10.80
9	mar-02	102	133	36.13	35.75	68	83	12.02	10.19	306	578	12.52	10.87
10	mar-09	94	100	37.43	37.27	68	70	11.51	10.00	188	238	12.39	10.80
11	mar-16	112	126	37.22	37.21	93	77	11.65	9.73	206	242	12.48	10.74
12	mar-23	94	109	36.76	36.77	56	91	11.28	10.08	165	226	12.42	10.76
13	mar-30	158	118	36.47	36.21	52	94	11.79	9.74	395	323	12.34	10.77
14	abr-06	74	80	36.65	37.06	52	56	11.53	9.90	158	163	12.45	10.68
15	abr-13	73	117	37.84	37.24	39	80	11.44	9.85	113	205	12.37	10.66
16	abr-20	103	128	36.66	36.79	83	74	11.26	9.87	175	226	12.41	10.67
17	abr-27	160	138	36.56	36.87	91	89	11.00	9.65	410	375	12.35	10.66
18	may-04	77	105	36.58	36.17	57	54	11.49	10.02	114	282	12.59	10.61
19	may-11	112	112	37.27	37.68	82	65	10.93	9.69	179	214	12.35	10.56
20	may-18	120	99	37.03	36.99	78	53	10.58	9.29	204	203	12.32	10.61
21	may-25	137	136	36.64	36.79	96	63	10.76	9.59	249	280	12.34	10.62
22	jun-01	117	154	36.19	35.73	65	69	10.69	9.53	299	473	12.30	10.61
23	jun-08	102	67	36.91	37.38	74	43	11.10	9.72	167	154	12.17	10.70
24	jun-15	129	97	36.66	37.12	69	46	10.66	9.61	206	197	12.00	10.68
25	jun-22	102	128	36.80	36.65	74	78	11.07	9.59	182	261	11.98	10.53
26	jun-29	149	152	36.11	36.34	96	76	10.59	9.22	390	504	11.97	10.52
27	jul-06	55	71	36.84	36.58	47	26	11.08	9.50	109	129	11.61	10.60
28	jul-13	114	111	37.42	37.64	70	73	10.92	9.44	194	220	11.68	10.54
29	jul-20	107	107	37.04	37.13	64	76	10.78	9.19	168	201	11.54	10.61
30	jul-27	146	136	36.47	36.73	67	83	10.59	9.38	299	332	11.49	10.56
31	ago-03	119	129	36.27	36.14	57	68	10.97	9.60	273	382	11.43	10.49
32	ago-10	88	89	37.22	37.38	33	57	11.08	8.90	163	170	11.25	10.55
33	ago-17	125	129	37.20	37.05	64	81	10.79	9.22	222	245	11.20	10.57
34	ago-24	102	106	36.98	36.79	37	110	10.24	9.04	204	217	11.31	10.50
35	ago-31	156	172	35.70	35.69	94	88	10.46	9.33	437	539	11.26	10.46
36	sep-07	85	80	37.35	37.09	57	71	10.24	9.03	156	173	10.99	10.50
37	sep-14	121	123	36.76	36.77	60	71	10.56	9.52	223	239	10.94	10.49
38	sep-21	123	130	36.66	36.53	73	67	10.14	9.50	250	273	10.93	10.48
39	sep-28	153		35.73		106		9.97		481		11.09	
40	oct-05	98		36.63		64		9.99		191		10.98	
41	oct-12	118		37.09		57		10.00		239		10.87	
42	oct-19	105		36.63		79		9.69		198		10.94	
43	oct-26	142		36.63		67		10.29		318		10.88	
44	nov-02	148		36.34		66		10.37		386		10.95	
45	nov-09	91		37.36		56		10.02		182		10.87	
46	nov-16	105		37.32		82		9.72		193		10.88	
47	nov-23	137		37.06		105		9.97		296		10.87	
48	nov-30	167		36.09		122		10.33		467		10.90	
49	dic-07	81		37.03		83		10.01		185		10.86	
50	dic-14	124		36.75		128		10.10		284		10.80	
51	dic-21	129		36.99		119		10.03		355		10.82	
52	dic-28	110		36.23		77		10.22		451		10.83	

1/ Incluye leasing financiero.

2/ Incluye créditos en pesos y en UVR.

3/ Promedio ponderado por monto

4/ Corresponde al promedio ponderado por monto de la tasa de los desembolsos en pesos y en UVR. Antes de realizar el promedio ponderado, a la tasa de interés de los créditos en UVR se les sumó la variación anual de la UVR de la respectiva semana.

Fuente: Formato 088 de la Superintendencia Financiera.

GRAFICO 1

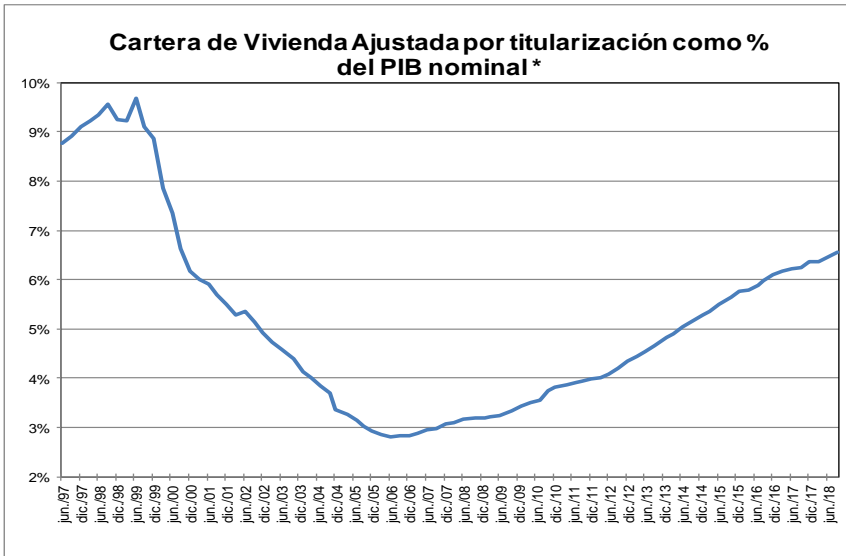
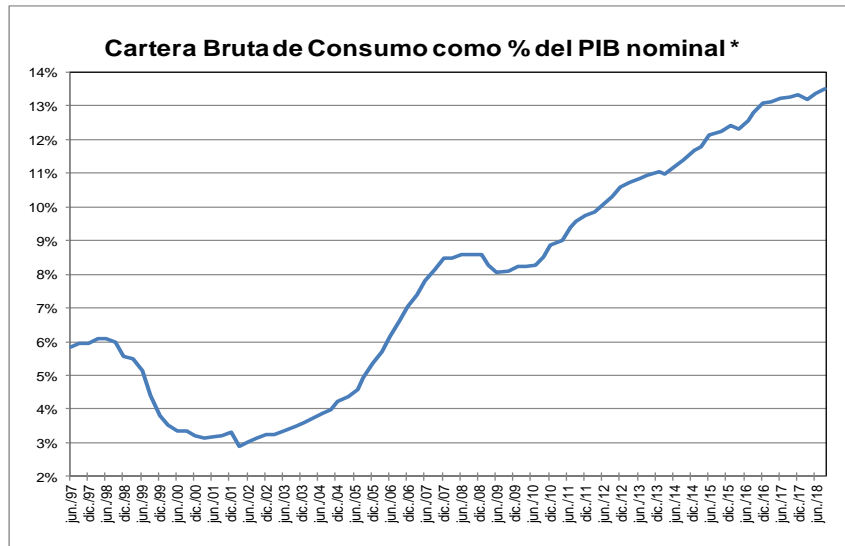
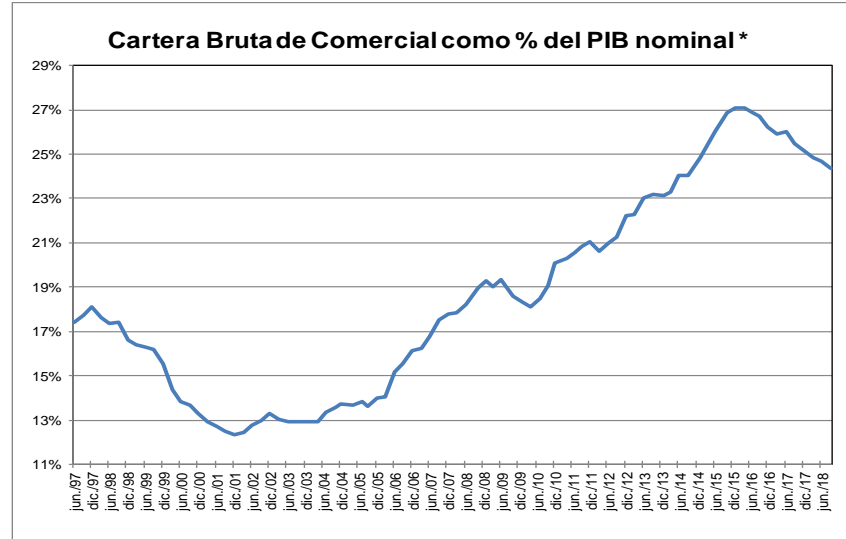
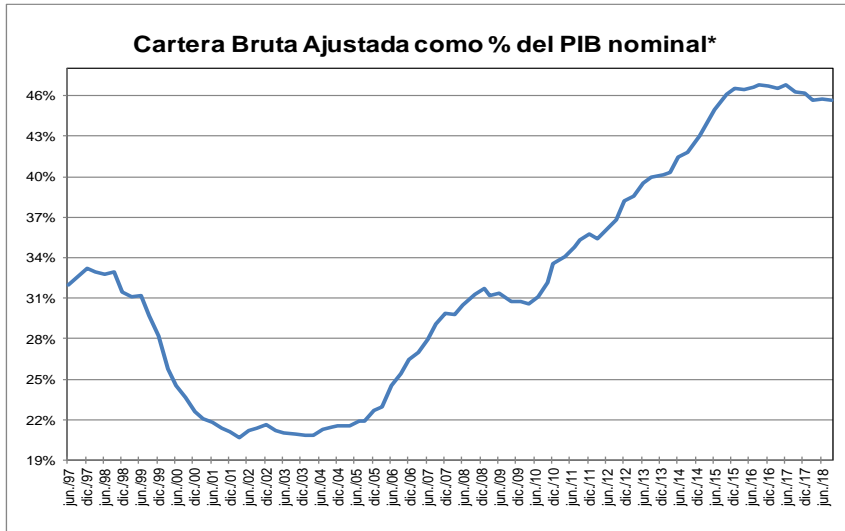

* Corresponde a cartera en moneda total. El PIB se refiere al nominal sin desestacionalizar.

Fuente: A partir de 2002 Formato 281 de la Superintendencia financiera de Colombia y ajustes del BR. Antes balances mensuales. Los datos de septiembre de 2018 se encuentran hasta el día 21. El PIB del III trimestre de 2018 corresponde a estimaciones del Banco de la República.

GRAFICO 2
Cartera e Inversiones (brutas) / Total Activos *
(Moneda Total)

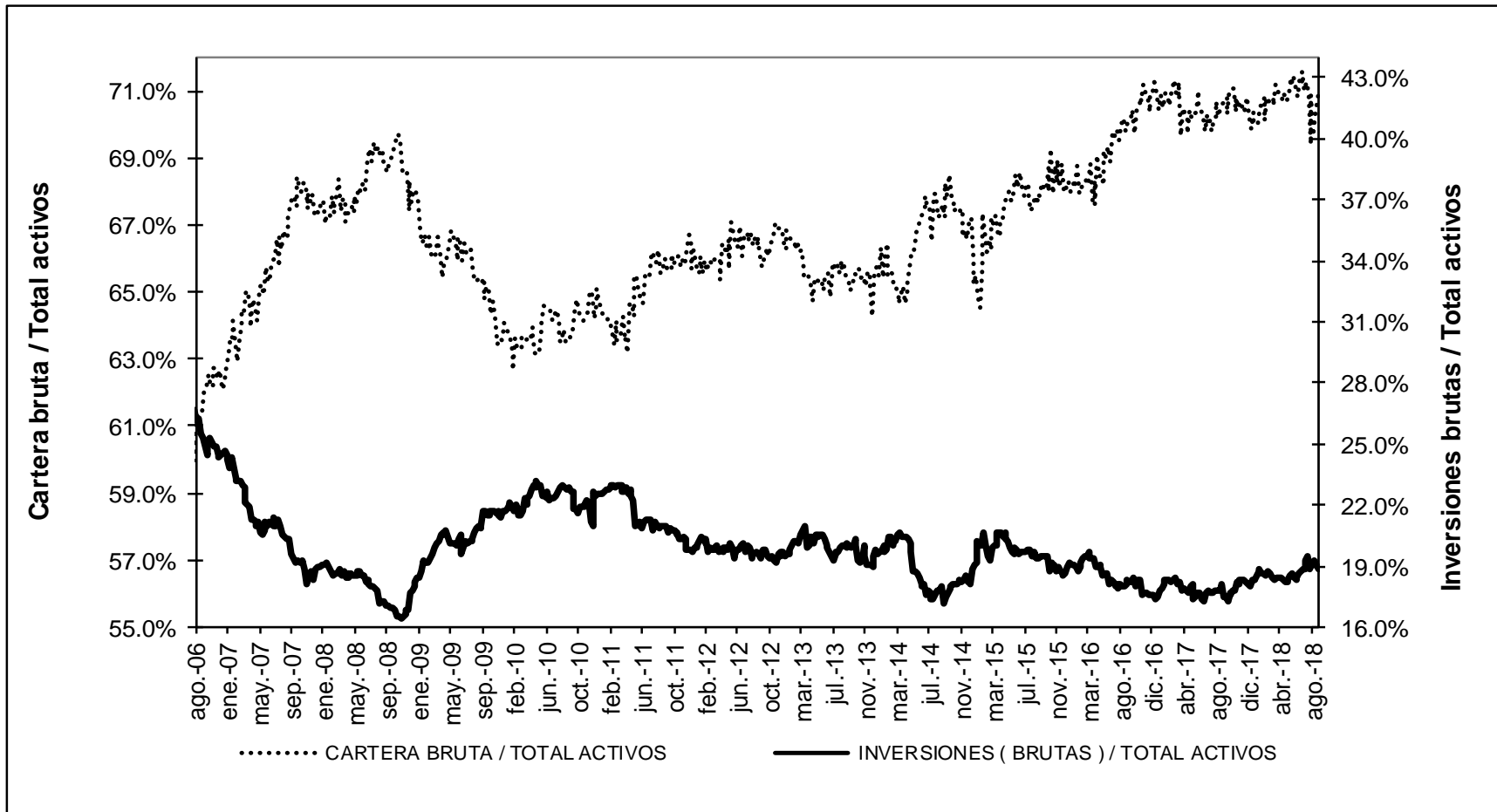

* Sin entidades financieras especiales

Fuente: Banco de la República

ANEXO 4: MERCADO CAMBIARIO¹

Gráfico 1
TRM-Devaluación Año Corrido Anualizada y Año Completo

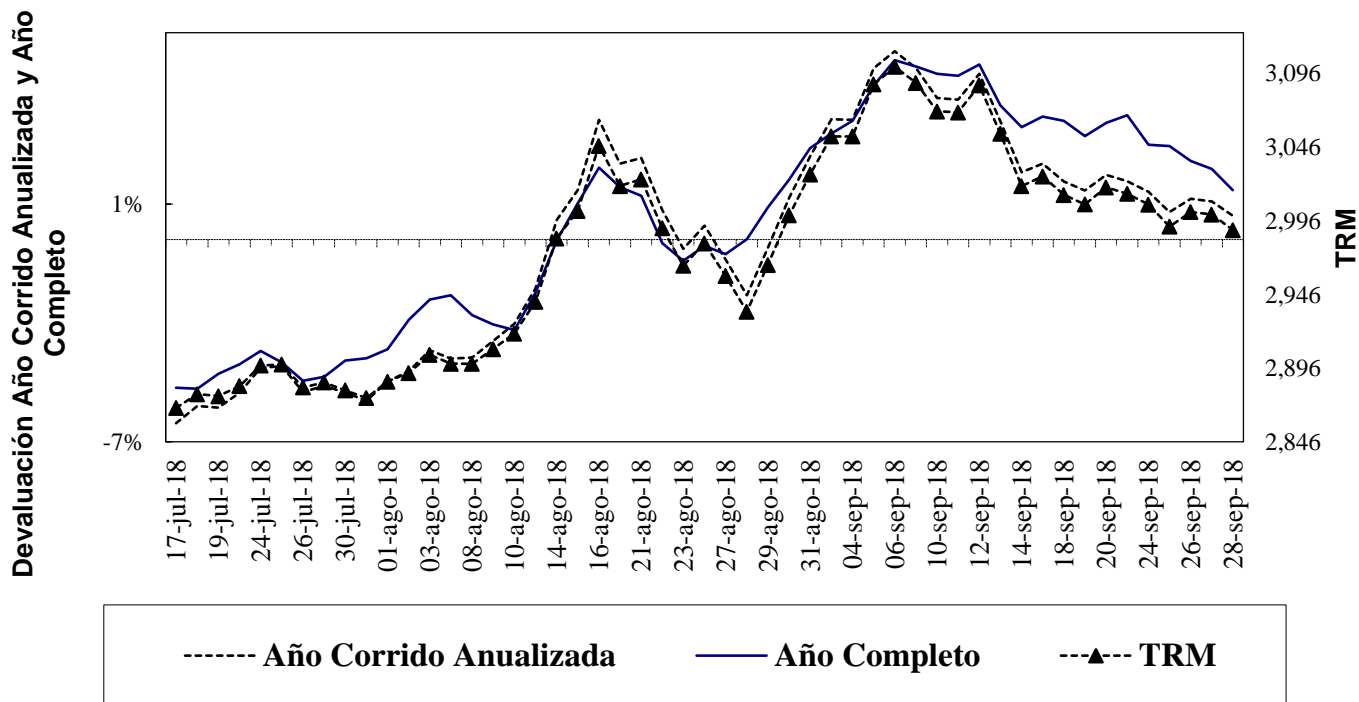

Fuente: Superfinanciera, Banco de la República

Gráfico 2
Índice de Tasa de Cambio Real Promedio
Promedio Total-Ponderaciones según promedios móviles de orden 12

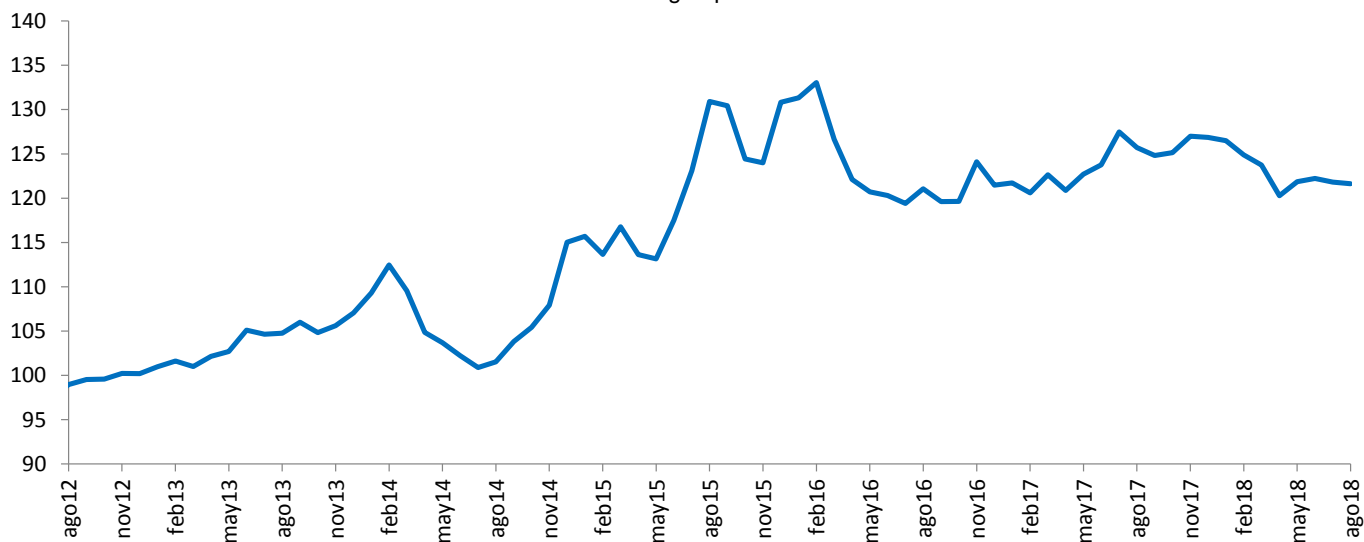

Fuente: Banco de la República

¹ Las operaciones y posiciones de derivados de los IMC no incluyen las de las sociedades comisionistas de bolsa.

Cuadro 1
Componentes de la Posición Propia
Total Sistema – (Cifras en millones de dólares)

Cuentas	31-dic-12	30-dic-13	30-dic-14	31-dic-15	30-dic-16	29-dic-17	07-sep-18	DIFERENCIA A:			
								29-dic-17	A UN MES	SEM ANT	A UN AÑO
Total Activos M/E (A)	12,073	13,923	14,402	11,808	11,541	11,338	10,242	-1,097	-170	105	-1,994
Activo disponible y overnight en m/e	1,527	2,058	1,689	2,400	2,586	3,210	1,842	-1,368	-262	506	-1,006
Activos operaciones de contado en m/e	165	158	142	88	110	217	652	435	-157	-143	125
Activos proveedores locales de liquidez	0	0	0	0	0	0	0	0	0	0	0
Activos < 12 meses	7,133	7,948	7,502	5,785	5,639	5,239	5,377	137	157	-270	-463
Activos > 12 meses	3,248	3,758	5,069	3,534	3,206	2,671	2,371	-301	92	12	-650
Total Otros Derechos (B)	23,090	29,663	29,107	32,737	37,043	44,627	58,917	14,290	5,285	809	14,208
Activos Indexados	37	28	19	10	0	0	0	0	0	0	0
Derechos y contingencias por derivados	245	1,032	1,854	406	222	272	651	380	325	23	446
Contingencias Deudoras	1	1	0	0	0	0	0	0	0	0	0
Inversiones para Mantener Hasta el Vencimiento	167	7	5	9	5	12	11	0	0	0	0
Inversiones disp. para la venta titulos deuda	64	96	62	100	105	0	0	0	0	0	0
Inversiones Disponibles para la venta titulos participativos	2,658	4,311	4,593	5,900	359	0	0	0	0	0	0
Aportes Sucursales Extranjeras	34	53	53	995	8,419	9,490	9,710	220	36	-2	427
Derechos a Futuro*	19,884	24,135	22,522	25,317	27,933	34,854	48,545	13,691	4,924	788	13,336
Compensados en CRCC	1,660	4,044	3,660	4,959	6,833	11,350	10,671	-679	590	641	-923
No Compensados en CRCC	18,224	20,091	18,861	20,358	21,100	23,504	37,874	14,370	4,334	147	14,259
Total Derechos (A+B)	35,163	43,585	43,509	44,546	48,584	55,966	69,159	13,193	5,115	914	12,215
Total Pasivos M/E (C)	10,687	12,673	13,108	11,415	10,681	10,119	9,305	-814	370	-145	-1,328
Pasivo overnight en m/e	194	229	178	129	206	281	283	2	-3	-140	33
Pasivos operaciones de contado en m/e	119	89	125	92	106	200	594	395	22	-134	89
Pasivos proveedores locales de liquidez	0	0	0	0	0	0	0	0	0	0	0
Pasivos < 12 meses	5,290	7,464	8,273	7,236	6,717	5,794	5,150	-644	305	102	-616
Pasivos > 12 meses	5,083	4,891	4,532	3,958	3,652	3,845	3,278	-567	46	26	-834
Total Otras Obligaciones (D)	24,259	30,710	30,153	32,781	35,995	43,506	57,751	14,245	4,719	1,077	13,899
Pasivos Indexados	15	8	5	225	255	527	633	105	3	0	172
Obligaciones y contingencias por derivados	-260	216	1,182	233	109	246	308	62	74	27	128
Contingencias Acreedoras	1	1	0	0	0	0	0	0	0	0	0
Otros Pasivos Excluidos de la PPC*	1,514	2,412	2,459	4,919	5,769	6,565	7,244	679	7	32	868
Obligaciones a Futuro*	22,989	28,073	26,507	27,405	29,862	36,167	49,566	13,399	4,636	1,018	12,730
Compensados en CRCC	1,730	4,082	3,704	4,900	6,883	11,212	10,043	-1,169	483	638	-1,514
No Compensados en CRCC	21,259	23,990	22,803	22,505	22,979	24,955	39,523	14,568	4,154	380	14,245
Total Obligaciones (C+D)	34,946	43,383	43,261	44,196	46,676	53,625	67,056	13,431	5,089	932	12,571
Posicion Propia (A+B) - (C+D)	217	202	248	350	1,908	2,341	2,104	-237	26	-18	-356
Posición Propia de Contado (A-C)	1,386	1,250	1,293	393	859	1,219	937	-282	-540	250	-666
Posición Bruta de Apalancamiento	40,725	46,089	44,967	41,797	43,720	47,744	70,304	22,560	7,171	-190	21,331
Patrimonio Técnico	27,782	26,535	27,090	22,144	25,614	28,590	29,903	1,312	-928	-826	1,247

Fuente: Superintendencia Financiera

ANEXO 5: MERCADO FORWARD

Cuadro 3

millones de USD	SALDOS DE OPERACIONES FORWARD								SALDOS NETOS DE COMPRA DEL SF CON: (compras-ventas)			SALDO COMPRAS NETAS SF
	SALDOS DE COMPRA DEL SF CON:				SALDOS DE VENTA DEL SF CON:				Fondos Pensiones	Intragrupo y Offshore	Resto	
	Fondos Pensiones	Intragrupo y Offshore	Interbancario	Resto	Fondos Pensiones	Intragrupo y Offshore	Interbancario	Resto	Fondos Pensiones	Intragrupo y Offshore	Resto	
03-jul-18	\$ 8,625	\$ 8,614	\$ 8,755	\$ 3,753	\$ 4,898	\$ 10,486	\$ 8,755	\$ 7,249	\$ 3,728	-\$ 1,872	-\$ 3,496	-\$ 1,640
04-jul-18	\$ 8,625	\$ 8,619	\$ 8,835	\$ 3,755	\$ 4,912	\$ 10,476	\$ 8,835	\$ 7,248	\$ 3,714	-\$ 1,856	-\$ 3,492	-\$ 1,635
05-jul-18	\$ 8,644	\$ 8,533	\$ 8,942	\$ 3,758	\$ 5,109	\$ 10,161	\$ 8,942	\$ 7,345	\$ 3,535	-\$ 1,628	-\$ 3,588	-\$ 1,681
06-jul-18	\$ 8,679	\$ 8,776	\$ 9,257	\$ 3,778	\$ 5,243	\$ 10,510	\$ 9,257	\$ 7,382	\$ 3,435	-\$ 1,734	-\$ 3,605	-\$ 1,903
09-jul-18	\$ 8,741	\$ 8,978	\$ 9,277	\$ 3,832	\$ 5,297	\$ 10,833	\$ 9,277	\$ 7,453	\$ 3,444	-\$ 1,855	-\$ 3,621	-\$ 2,032
10-jul-18	\$ 8,802	\$ 9,044	\$ 9,429	\$ 3,891	\$ 5,348	\$ 10,852	\$ 9,429	\$ 7,544	\$ 3,455	-\$ 1,808	-\$ 3,654	-\$ 2,007
11-jul-18	\$ 8,880	\$ 9,198	\$ 9,747	\$ 3,884	\$ 5,424	\$ 11,096	\$ 9,747	\$ 7,529	\$ 3,456	-\$ 1,898	-\$ 3,645	-\$ 2,088
12-jul-18	\$ 8,908	\$ 9,083	\$ 10,007	\$ 3,848	\$ 5,573	\$ 10,965	\$ 10,007	\$ 7,482	\$ 3,335	-\$ 1,882	-\$ 3,634	-\$ 2,181
13-jul-18	\$ 8,957	\$ 9,439	\$ 10,093	\$ 3,855	\$ 5,720	\$ 11,133	\$ 10,093	\$ 7,545	\$ 3,237	-\$ 1,694	-\$ 3,689	-\$ 2,146
16-jul-18	\$ 8,860	\$ 9,033	\$ 9,738	\$ 3,844	\$ 5,709	\$ 10,794	\$ 9,738	\$ 7,473	\$ 3,151	-\$ 1,761	-\$ 3,629	-\$ 2,239
17-jul-18	\$ 9,008	\$ 8,853	\$ 9,730	\$ 3,758	\$ 5,863	\$ 10,562	\$ 9,730	\$ 7,433	\$ 3,145	-\$ 1,708	-\$ 3,675	-\$ 2,238
18-jul-18	\$ 8,883	\$ 8,270	\$ 9,297	\$ 3,798	\$ 6,097	\$ 9,841	\$ 9,297	\$ 7,384	\$ 2,786	-\$ 1,571	-\$ 3,585	-\$ 2,370
19-jul-18	\$ 8,852	\$ 8,775	\$ 9,248	\$ 3,774	\$ 6,103	\$ 10,505	\$ 9,248	\$ 7,303	\$ 2,749	-\$ 1,730	-\$ 3,529	-\$ 2,510
23-jul-18	\$ 8,926	\$ 8,738	\$ 9,166	\$ 3,834	\$ 6,116	\$ 10,545	\$ 9,166	\$ 7,360	\$ 2,809	-\$ 1,807	-\$ 3,526	-\$ 2,523
24-jul-18	\$ 9,083	\$ 8,817	\$ 9,116	\$ 3,810	\$ 6,040	\$ 10,668	\$ 9,116	\$ 7,361	\$ 3,043	-\$ 1,851	-\$ 3,551	-\$ 2,359
25-jul-18	\$ 9,109	\$ 8,906	\$ 9,106	\$ 3,767	\$ 6,078	\$ 10,512	\$ 9,106	\$ 7,356	\$ 3,031	-\$ 1,606	-\$ 3,590	-\$ 2,165
26-jul-18	\$ 9,154	\$ 8,691	\$ 9,064	\$ 3,715	\$ 6,059	\$ 10,198	\$ 9,064	\$ 7,217	\$ 3,095	-\$ 1,507	-\$ 3,502	-\$ 1,915
27-jul-18	\$ 9,197	\$ 8,741	\$ 9,308	\$ 3,727	\$ 6,064	\$ 10,110	\$ 9,308	\$ 7,243	\$ 3,133	-\$ 1,368	-\$ 3,516	-\$ 1,751
30-jul-18	\$ 9,163	\$ 8,822	\$ 9,348	\$ 3,705	\$ 5,944	\$ 10,135	\$ 9,348	\$ 7,253	\$ 3,218	-\$ 1,313	-\$ 3,548	-\$ 1,643
31-jul-18	\$ 9,283	\$ 9,153	\$ 9,503	\$ 3,749	\$ 5,970	\$ 10,608	\$ 9,503	\$ 7,271	\$ 3,313	-\$ 1,455	-\$ 3,522	-\$ 1,664
01-ago-18	\$ 9,280	\$ 9,165	\$ 9,735	\$ 3,769	\$ 5,909	\$ 10,677	\$ 9,735	\$ 7,315	\$ 3,371	-\$ 1,512	-\$ 3,546	-\$ 1,687
02-ago-18	\$ 9,171	\$ 8,762	\$ 9,833	\$ 3,827	\$ 5,811	\$ 10,431	\$ 9,833	\$ 7,317	\$ 3,361	-\$ 1,669	-\$ 3,490	-\$ 1,799
03-ago-18	\$ 9,180	\$ 8,891	\$ 9,778	\$ 3,840	\$ 5,823	\$ 10,547	\$ 9,778	\$ 7,309	\$ 3,357	-\$ 1,655	-\$ 3,469	-\$ 1,767
06-ago-18	\$ 9,140	\$ 8,656	\$ 9,711	\$ 3,888	\$ 5,752	\$ 10,354	\$ 9,711	\$ 7,390	\$ 3,387	-\$ 1,697	-\$ 3,502	-\$ 1,812
08-ago-18	\$ 9,310	\$ 8,773	\$ 9,401	\$ 3,767	\$ 5,020	\$ 10,614	\$ 9,401	\$ 7,216	\$ 3,290	-\$ 1,840	-\$ 3,449	-\$ 2,000
09-ago-18	\$ 8,252	\$ 8,049	\$ 8,821	\$ 3,829	\$ 4,970	\$ 10,005	\$ 8,821	\$ 7,212	\$ 3,282	-\$ 1,955	-\$ 3,383	-\$ 2,057
10-ago-18	\$ 8,427	\$ 8,124	\$ 9,119	\$ 4,064	\$ 5,139	\$ 10,648	\$ 9,119	\$ 7,230	\$ 3,288	-\$ 2,524	-\$ 3,166	-\$ 2,402
13-ago-18	\$ 8,665	\$ 8,173	\$ 9,176	\$ 4,374	\$ 5,171	\$ 11,566	\$ 9,176	\$ 7,138	\$ 3,494	-\$ 3,393	-\$ 2,764	-\$ 2,663
14-ago-18	\$ 8,702	\$ 8,354	\$ 9,196	\$ 4,509	\$ 5,201	\$ 11,977	\$ 9,196	\$ 7,101	\$ 3,501	-\$ 3,623	-\$ 2,692	-\$ 2,714
15-ago-18	\$ 8,694	\$ 8,631	\$ 9,124	\$ 4,708	\$ 5,227	\$ 12,632	\$ 9,124	\$ 7,048	\$ 3,468	-\$ 4,002	-\$ 2,340	-\$ 2,874
16-ago-18	\$ 8,984	\$ 8,752	\$ 8,977	\$ 4,695	\$ 5,396	\$ 12,823	\$ 8,977	\$ 7,014	\$ 3,588	-\$ 4,071	-\$ 2,319	-\$ 2,803
17-ago-18	\$ 9,270	\$ 8,788	\$ 8,966	\$ 4,776	\$ 5,395	\$ 12,975	\$ 8,966	\$ 7,031	\$ 3,875	-\$ 4,186	-\$ 2,255	-\$ 2,566
21-ago-18	\$ 9,284	\$ 9,046	\$ 8,888	\$ 4,737	\$ 5,428	\$ 13,018	\$ 8,888	\$ 7,095	\$ 3,857	-\$ 3,972	-\$ 2,358	-\$ 2,473
22-ago-18	\$ 9,233	\$ 8,716	\$ 8,882	\$ 4,732	\$ 5,414	\$ 12,562	\$ 8,882	\$ 7,120	\$ 3,819	-\$ 3,846	-\$ 2,388	-\$ 2,415
23-ago-18	\$ 9,401	\$ 8,624	\$ 8,491	\$ 4,745	\$ 5,607	\$ 12,400	\$ 8,491	\$ 7,060	\$ 3,794	-\$ 3,777	-\$ 2,314	-\$ 2,297
24-ago-18	\$ 9,432	\$ 8,792	\$ 8,391	\$ 4,749	\$ 5,621	\$ 12,466	\$ 8,391	\$ 7,131	\$ 3,812	-\$ 3,674	-\$ 2,382	-\$ 2,244
27-ago-18	\$ 9,486	\$ 8,953	\$ 8,475	\$ 4,777	\$ 5,624	\$ 12,479	\$ 8,475	\$ 7,184	\$ 3,861	-\$ 3,526	-\$ 2,407	-\$ 2,072
28-ago-18	\$ 9,733	\$ 9,072	\$ 8,610	\$ 4,888	\$ 5,629	\$ 12,870	\$ 8,610	\$ 7,146	\$ 4,104	-\$ 3,798	-\$ 2,258	-\$ 1,952
29-ago-18	\$ 9,843	\$ 9,212	\$ 8,674	\$ 5,001	\$ 5,731	\$ 13,055	\$ 8,674	\$ 7,094	\$ 4,112	-\$ 3,843	-\$ 2,093	-\$ 1,823
30-ago-18	\$ 9,992	\$ 8,397	\$ 8,493	\$ 5,000	\$ 5,645	\$ 12,468	\$ 8,493	\$ 6,942	\$ 4,347	-\$ 4,071	-\$ 1,942	-\$ 1,666
31-ago-18	\$ 10,056	\$ 8,542	\$ 8,620	\$ 5,223	\$ 5,619	\$ 13,132	\$ 8,620	\$ 6,899	\$ 4,437	-\$ 4,589	-\$ 1,676	-\$ 1,828
03-sep-18	\$ 10,056	\$ 8,574	\$ 8,704	\$ 5,265	\$ 5,619	\$ 13,217	\$ 8,704	\$ 6,919	\$ 4,437	-\$ 4,643	-\$ 1,654	-\$ 1,859
04-sep-18	\$ 10,096	\$ 8,592	\$ 8,608	\$ 5,304	\$ 5,620	\$ 13,394	\$ 8,608	\$ 6,845	\$ 4,475	-\$ 4,802	-\$ 1,541	-\$ 1,867
05-sep-18	\$ 9,778	\$ 8,921	\$ 8,654	\$ 5,299	\$ 5,347	\$ 13,808	\$ 8,654	\$ 6,816	\$ 4,431	-\$ 4,886	-\$ 1,517	-\$ 1,972
06-sep-18	\$ 9,435	\$ 8,792	\$ 8,325	\$ 5,306	\$ 5,225	\$ 13,491	\$ 8,325	\$ 6,732	\$ 4,210	-\$ 4,698	-\$ 1,427	-\$ 1,915
07-sep-18	\$ 9,303	\$ 9,140	\$ 8,752	\$ 5,392	\$ 5,085	\$ 13,880	\$ 8,752	\$ 6,795	\$ 4,218	-\$ 4,740	-\$ 1,403	-\$ 1,925
10-sep-18	\$ 9,442	\$ 9,297	\$ 8,814	\$ 5,420	\$ 5,147	\$ 13,985	\$ 8,814	\$ 6,844	\$ 4,295	-\$ 4,688	-\$ 1,424	-\$ 1,816
11-sep-18	\$ 9,016	\$ 9,552	\$ 8,601	\$ 5,476	\$ 4,750	\$ 14,141	\$ 8,601	\$ 6,938	\$ 4,266	-\$ 4,590	-\$ 1,462	-\$ 1,786
12-sep-18	\$ 9,327	\$ 9,567	\$ 8,397	\$ 4,953	\$ 4,984	\$ 13,994	\$ 8,397	\$ 6,578	\$ 4,344	-\$ 4,426	-\$ 1,625	-\$ 1,708
13-sep-18	\$ 8,869	\$ 8,655	\$ 7,887	\$ 4,944	\$ 5,013	\$ 12,426	\$ 7,887	\$ 6,597	\$ 3,856	-\$ 3,772	-\$ 1,653	-\$ 1,569
14-sep-18	\$ 8,920	\$ 8,776	\$ 8,021	\$ 4,937	\$ 5,035	\$ 12,475	\$ 8,021	\$ 6,616	\$ 3,885	-\$ 3,699	-\$ 1,680	-\$ 1,494
17-sep-18	\$ 8,551	\$ 8,523	\$ 7,919	\$ 4,900	\$ 4,987	\$ 11,866	\$ 7,919	\$ 6,634	\$ 3,564	-\$ 3,343	-\$ 1,734	-\$ 1,514
18-sep-18	\$ 8,277	\$ 8,928	\$ 8,037	\$ 4,944	\$ 4,776	\$ 12,258	\$ 8,037	\$ 6,646	\$ 3,501	-\$ 3,329	-\$ 1,702	-\$ 1,530
19-sep-18	\$ 8,274	\$ 8,742	\$ 8,037	\$ 4,909	\$ 4,820	\$ 11,900	\$ 8,037	\$ 6,605	\$ 3,455	-\$ 3,158	-\$ 1,695	-\$ 1,398
20-sep-18	\$ 8,244	\$ 8,260	\$ 7,895	\$ 4,805	\$ 4,959	\$ 11,126	\$ 7,895	\$ 6,622	\$ 3,284	-\$ 2,866	-\$ 1,817	-\$ 1,399
21-sep-18	\$ 8,244	\$ 8,628	\$ 7,872	\$ 4,828	\$ 4,922	\$ 11,379	\$ 7,872	\$ 6,681	\$ 3,322	-\$ 2,750	-\$ 1,853	-\$ 1,281
24-sep-18	\$ 8,253	\$ 9,057	\$ 7,916	\$ 4,876	\$ 4,877	\$ 11,623	\$ 7,916	\$ 6,780	\$ 3,376	-\$ 2,566	-\$ 1,904	-\$ 1,094
25-sep-18	\$ 8,296	\$ 9,027	\$ 7,707	\$ 4,843	\$ 4,862	\$ 11,525	\$ 7,707	\$ 6,749	\$ 3,424	-\$ 2,498	-\$ 1,906	-\$ 980
26-sep-18	\$ 8,240	\$ 8,475	\$ 7,444	\$ 4,857	\$ 4,868	\$ 10,729	\$ 7,444	\$ 6,814	\$ 3,372	-\$ 2,254	-\$ 1,958	-\$ 840
27-sep-18	\$ 8,208	\$ 9,111	\$ 7,681	\$ 4,837	\$ 4,870	\$ 11,218	\$ 7,681	\$ 6,854	\$ 3,338	-\$ 2,107	-\$ 2,017	-\$ 786

Gráfico 1
SALDOS DE COMPRA Y VENTA DE FORWARDS DE LOS IMC
AL RESTO DE AGENTES
(Excluye interbancario, FPC, intragrupo y offshore)



Gráfico 2

**SALDOS DE COMPRA Y VENTA DE FORWARDS DE LOS IMC
A LOS FONDOS DE PENSIONES Y CESANTÍAS**

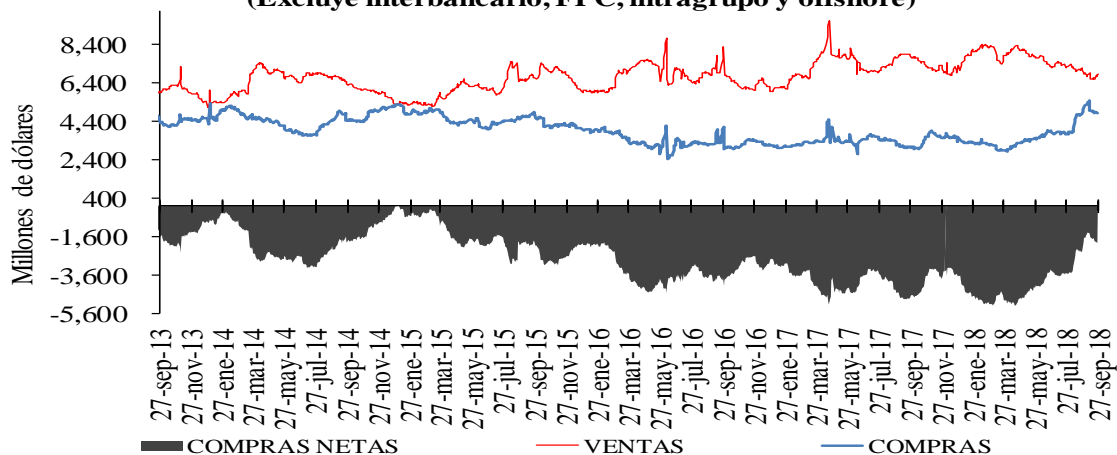

Gráfico 3

**SALDOS DE COMPRA Y VENTA DE FORWARDS DE LOS IMC
AL OFFSHORE, CASAS MATRICES Y FILIALES**

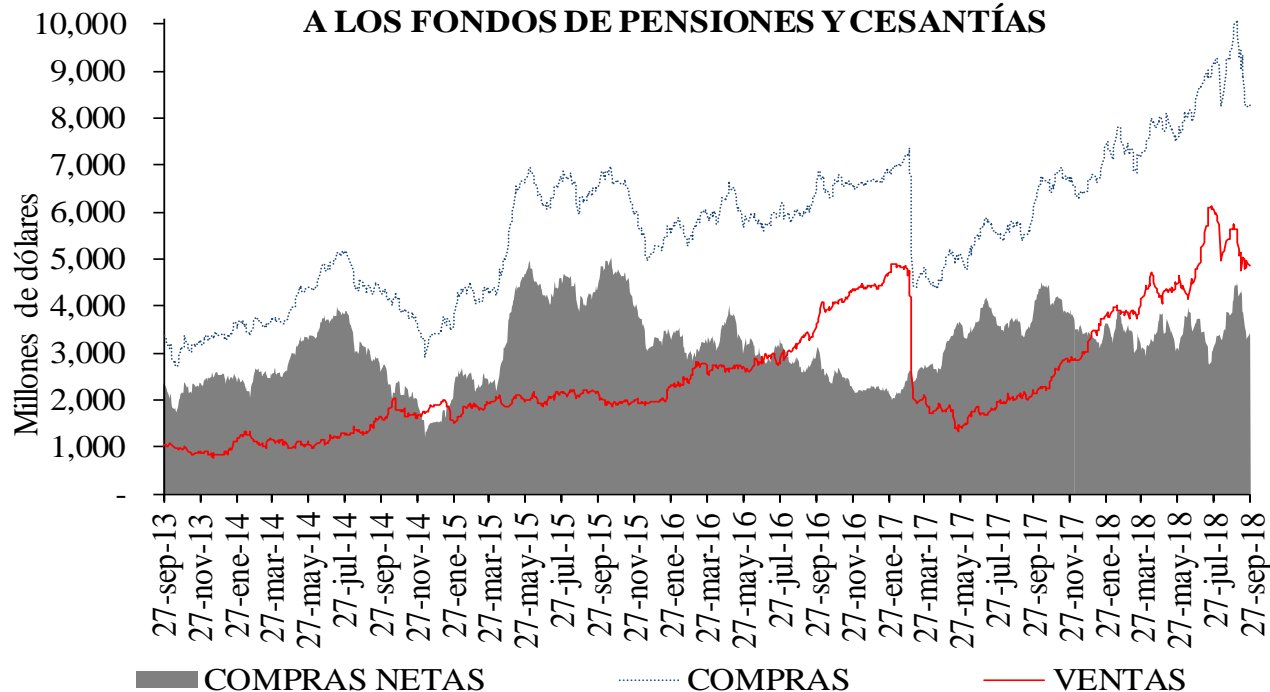
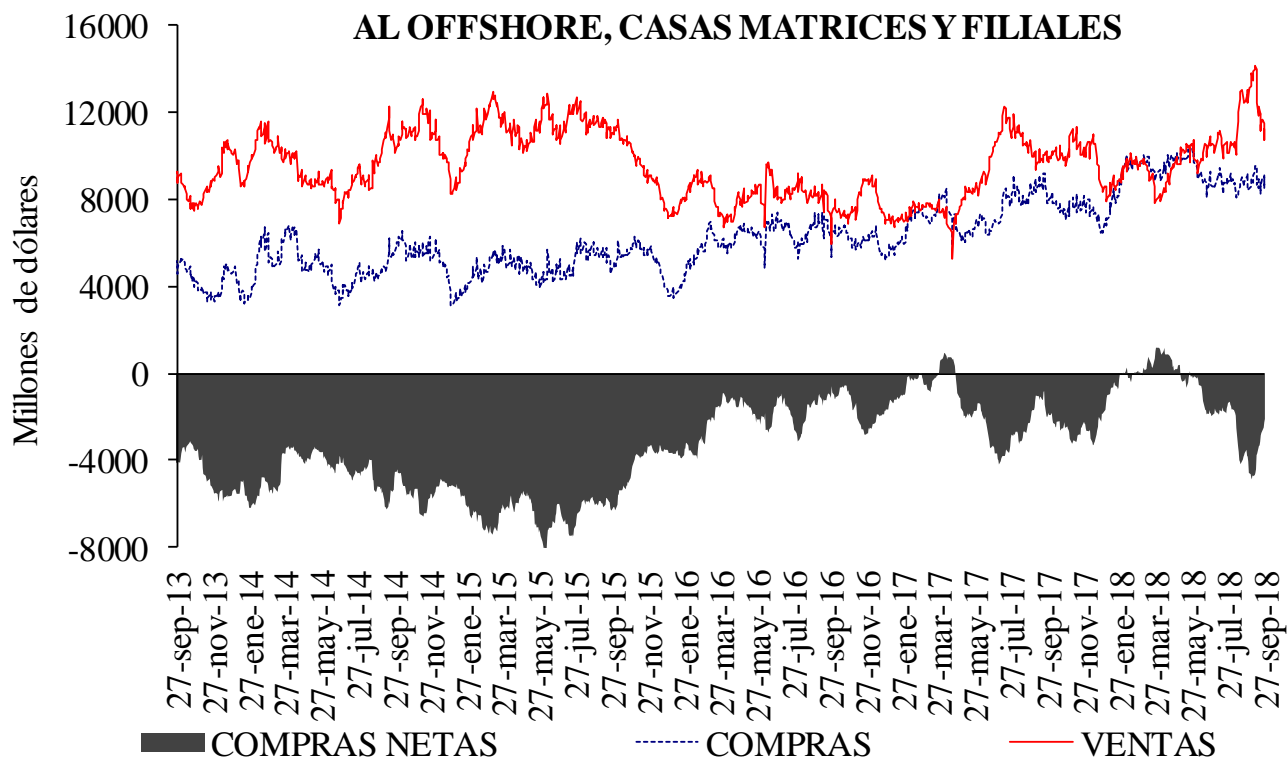

Cuadro 4
Devaluación implícita y tasas de interés

DIFERENCIA DEVIMPAN - DIFERENCIAL TASAS DE INTERÉS*						
	Al resto del real		A Offshore, IG y otros financieros**		A FPC y fiduciarias	
	Compras	Ventas	Compras	Ventas	Compras	Ventas
3-14	-2.51%	1.13%	-1.66%	-1.44%	-1.00%	-1.17%
15-35	-1.08%	1.24%	-0.18%	-0.17%	-0.44%	0.46%
36-60	-1.29%	-0.16%	-1.31%	-0.04%	-0.89%	-1.01%
61-90	0.06%	1.60%	0.19%	0.33%	1.32%	1.70%
91-180	0.36%	1.70%	-0.60%	2.83%	-0.34%	0.00%
>180	-0.08%	0.20%	0.07%	0.14%	0.37%	2.46%
Total	-0.95%	1.10%	-0.81%	-0.32%	-0.30%	0.05%

**IG: Intragrupo

Cuadro 5
Tasas forward promedio y expectativas de tasa de cambio

Tasa promedio de operaciones forward ^{1/}						
	Semana de Vencimiento					
Semana de Negociación	27-sep-18		04-oct-18		11-oct-18	
	No.Obs.	Tasa Prom	No.Obs.	Tasa Prom	No.Obs.	Tasa Prom
20-sep-18	221	3,015.62	137	3,016.21	n.d.	n.d.
27-sep-18	116	2,997.56	211	2,994.98	134	2,996.92

1/ Tasa forward operaciones fecha cumplimiento +/- 5 días a la fecha en cumplimiento.

Cuadro 6

	ENCUESTA DE EXPECTATIVAS DEL BR							
	ene-18	feb-18	mar-18	abr-18	may-18	jun-18	jul-18	ago-18
Pronóstico a:								
Fin de mes	\$ 2,908.75	\$ 2,902.19	\$ 2,875.82	\$ 2,778.25	\$ 2,847.46	\$ 2,848.67	\$ 2,875.79	\$ 2,918.38
dic-18	\$ 2,995.58	\$ 2,963.95	\$ 2,947.89	\$ 2,882.57	\$ 2,894.47	\$ 2,896.13	\$ 2,902.22	\$ 2,917.79
dic-19	\$ 2,982.30	\$ 2,970.42	\$ 2,973.21	\$ 2,909.04	\$ 2,922.05	\$ 2,922.54	\$ 2,914.90	\$ 2,925.45

ANEXO 6: MERCADO DE DEUDA PÚBLICA

Cuadro 1 Colocaciones de títulos TES "B" por subasta

(PESOS)

Fecha de cumplimiento	Fecha de emisión	Fecha de Vencimiento	Plazo	Valor nominal aprobado	Valor costo aprobado	Precio	Tasa de corte	Tasa cupón
25-sep-18	11-sep-18	10-sep-19	364 días	249,999,800,000	239,162,308,670	95.665	4.730	
18-sep-18	11-sep-18	10-sep-19	364 días	250,000,000,000	238,872,500,000	95.549	4.765	
11-sep-18	11-sep-18	10-sep-19	364 días	250,000,000,000	238,585,000,000	95.434	4.79.8	
04-sep-18	12-jun-18	11-jun-19	364 días	250,000,000,000	241,207,500,000	96.483	4.778	
28-ago-18	12-jun-18	11-jun-19	364 días	250,000,000,000	240,987,500,000	96.395	4.780	
21-ago-18	12-jun-18	11-jun-19	364 días	249,999,700,000	240,734,711,118	96.294	4.800	
26-sep-18	26-nov-17	26-nov-25	8 años	208,027,900,000	215,098,768,321	103.399	6.569	6.25
24-sep-18	26-nov-17	26-nov-25	8 años/2	183,634,500,000	189,213,316,110	103.038	6.628	6.25
12-sep-18	26-nov-17	26-nov-25	8 años	184,587,800,000	189,999,914,296	102.932	6.608	6.25
03-sep-18	26-nov-17	26-nov-25	8 años/2	0	0		6.509	6.25
22-ago-18	26-nov-17	26-nov-25	8 años	315,973,900,000	325,999,751,847	103.173	6.497	6.25
26-sep-18	28-abr-12	28-abr-28	16 años	295,980,700,000	284,999,816,030	96.290	6.897	6.00
24-sep-18	28-abr-12	28-abr-28	16 años/2	157,123,800,000	150,846,704,190	96.005	6.935	6.00
12-sep-18	28-abr-12	28-abr-28	16 años	162,625,300,000	155,999,945,278	95.926	6.915	6.00
03-sep-18	28-abr-12	28-abr-28	16 años/2	1,000,000,000	965,900,000	96.590	6.791	6.00
22-ago-18	28-abr-12	28-abr-28	16 años	111,921,700,000	107,999,963,632	96.496	6.774	6.00
26-sep-18	30-jun-16	30-jun-32	16 años	200,865,200,000	199,901,047,040	99.520	7.249	7.00
24-sep-18	30-jun-16	30-jun-32	16 años/2	355,966,800,000	352,688,345,772	99.079	7.297	7.00
12-sep-18	30-jun-16	30-jun-32	16 años	357,481,800,000	353,999,927,268	99.026	7.276	7.00
03-sep-18	30-jun-16	30-jun-32	16 años/2	93,618,200,000	93,328,919,762	99.691	7.177	7.00
22-ago-18	30-jun-16	30-jun-32	16 años	267,272,100,000	265,999,884,804	99.524	7.170	7.00

(UVR 's)

Fecha de cumplimiento	Fecha de emisión	Fecha de Vencimiento	Plazo	Valor nominal aprobado	Valor costo aprobado	Precio	Tasa de corte	Tasa cupón
19-sep-18	23-feb-06	23-feb-23	17 años	628,411,000	699,999,581	111.392	2.643	4.75
17-sep-18	23-feb-06	23-feb-23	17 años/2	755,113,000	837,201,334	110.871	2.759	4.75
05-sep-18	23-feb-06	23-feb-23	17 años	758,286,000	840,999,837	110.908	2.728	4.75
27-ago-18	23-feb-06	23-feb-23	17 años/2	433,905,000	478,059,173	110.176	2.878	4.75
15-ago-18	23-feb-06	23-feb-23	17 años	445,191,000	489,999,474	110.065	2.880	4.75
19-sep-18	17-mar-16	17-mar-27	11 años	272,436,000	278,998,983	102.409	3.199	3.30
17-sep-18	17-mar-16	17-mar-27	11 años/2	228,105,000	233,508,807	102.369	3.202	3.30
05-sep-18	17-mar-16	17-mar-27	11 años	229,250,000	234,999,590	102.508	3.169	3.30
27-ago-18	17-mar-16	17-mar-27	11 años/2	332,459,000	335,753,669	100.991	3.364	3.30
15-ago-18	17-mar-16	17-mar-27	11 años	338,142,000	340,999,300	100.845	3.369	3.30
19-sep-18	04-abr-15	04-abr-35	20 años	321,823,000	369,999,903	114.970	3.701	4.75
17-sep-18	04-abr-15	04-abr-35	20 años/2	0	0		3.695	4.75
05-sep-18	04-abr-15	04-abr-35	20 años	236,991,000	272,999,413	115.194	3.672	4.75
27-ago-18	04-abr-15	04-abr-35	20 años/2	454,623,000	515,692,508	113.433	3.798	4.75
15-ago-18	04-abr-15	04-abr-35	20 años	456,386,000	516,998,625	113.281	3.799	4.75
28-jun-18	16-jun-17	16-jun-49	32 años	1,980,000,000	1,943,429,400	98.153	3.860	3.75
30-may-18	16-jun-17	16-jun-49	32 años	2,866,638,000	2,905,996,940	101.373	3.873	3.75
26-abr-18	16-jun-17	16-jun-49	32 años	2,895,216,000	2,919,999,049	100.856	3.882	3.75
31-ene-18	16-jun-17	16-jun-49	32 años	3,925,417,000	3,999,999,923	101.900	3.774	3.75

1/Es segunda vuelta en la que únicamente presentan los Creadores de Mercado que se les haya aprobado en la primera subasta.

2/Colocación no competitiva en la que únicamente presentan los Creadores de Mercado que se les haya aprobado en la primera subasta

Cuadro 2

Mercado Primario

TES DE CORTO PLAZO - OPERACIONES DE TESORERIA (\$m)				
	Subasta	Cancelados*	Saldo en Circulación	Participación %
Tes Corto Plazo	9.749.998	7.799.999	9.749.998	81,2%
Cupo en Administración Vigente 2018			12.000.000	
Saldo por Colocar			2.250.002	18,8%

Fuente: Departamento de Fiduciaria y Valores. Datos al 28 de septiembre de 2018.

* El 16 de marzo, el 13 de junio y el 11 de septiembre, se dieron vencimientos por \$2,6 billones en cada ocasión

Tipo	Denominaciones Originales				Pesos (mm\$)				Part. %	
	Subasta	Convenida	Forzosa	Total	Subasta	Convenidas	Forzosa	Total		
Tasa Fija Pesos (millones)	16.030.543	4.607.885	1.064.824	21.703.252	16.031	4.608	1.065	21.703	60%	
Tasa Variable Pesos (millones)	0	0	0	0	0	0	0	0	0%	
UVR (millones)	43.890	13.290,5	0	57.180,8	11.282	3.416	0	14.698	40%	
USD (millones)	0	0,0	0	0	0	0	0	0	0%	
(1) Total Colocado					27.312	8.024	1.065	36.401,2	93,3%	
Participación Porcentual					75%	22%	3%			
(2) Cupo de Administración para año 2018									39.000	100,0%
Saldo por Colocar (2) - (1)									2.599	6,7%

Fuente: Departamento de Fiduciaria y Valores.

Datos al 28 de septiembre de 2018.

Cuadro 3

Proyección de vencimientos de TES denominados en pesos					
TES EN PESOS (miles de millones de pesos)	CONCEPTO	TOTAL SEMANA	SECTOR FINANCIERO (1)	FOGAFIN	OTROS
SEMANA DEL 30 DE SEPTIEMBRE AL 7 DE OCTUBRE	CAPITAL	\$ -	\$ -	\$ -	\$ -
	INTERESES (2)	\$ -	\$ -	\$ -	\$ -
SEMANA DEL 7 DE OCTUBRE AL 14 DE OCTUBRE	CAPITAL	\$ -	\$ -	\$ -	\$ -
	INTERESES (2)	\$ -	\$ -	\$ -	\$ -
SEMANA DEL 14 DE OCTUBRE AL 21 DE OCTUBRE	CAPITAL	\$ -	\$ -	\$ -	\$ -
	INTERESES (2)	\$ -	\$ -	\$ -	\$ -
SEMANA DEL 21 DE OCTUBRE AL 28 DE OCTUBRE	CAPITAL	\$ -	\$ -	\$ -	\$ -
	INTERESES (2)	\$ -	\$ -	\$ -	\$ -
SEMANA DEL 28 DE OCTUBRE AL 4 DE NOVIEMBRE	CAPITAL	\$ -	\$ -	\$ -	\$ -
	INTERESES (2)	\$ -	\$ -	\$ -	\$ -

Fuente: Departamento de Fiduciaria y Valores

(1) Incluye Bancos, CF, CFC, CAV, Fiduciarias, Fondos de Pensiones Privados y Comisionistas de Bolsa

(2) Incluye Cupones e Intereses

Gráfico 1

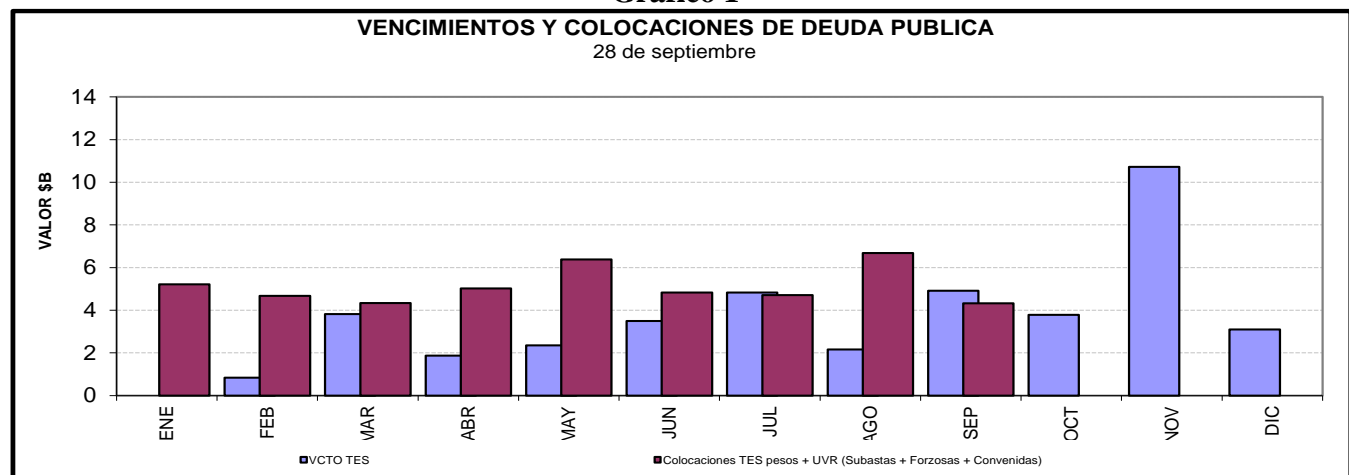

Cuadro 4

Saldos de deuda pública y Tenedores

Denominación	Plazo	Vencimiento				TOTAL	
		Vence 2018		Vence después		Saldo en Circulación (\$mm)	Participación
		Saldo en Circulación (\$mm)	Participación	Saldo en Circulación (\$mm)	Participación		
PESOS	<365 Días	\$ 16'201.0	5.5%	\$ 21'099.6	7.1%	\$ 37'300.6	12.6%
	1	\$ -	0.0%	\$ 19'499.8	6.6%	\$ 19'499.8	6.6%
	3	\$ -	0.0%	\$ 28'595.9	9.7%	\$ 28'595.9	9.7%
	5	\$ -	0.0%	\$ 26'890.0	9.1%	\$ 26'890.0	9.1%
	7	\$ -	0.0%	\$ 38'327.4	13.0%	\$ 38'327.4	13.0%
	9	\$ -	0.0%	\$ 19'326.4	6.5%	\$ 19'326.4	6.5%
	11	\$ -	0.0%	\$ 17'395.5	5.9%	\$ 17'395.5	5.9%
	13	\$ -	0.0%	\$ 15'396.2	5.2%	\$ 15'396.2	5.2%
	Total	\$ 16'201.0	5.5%	\$ 186'530.7	63.1%	\$ 202'731.7	68.6%
UVR	<365 Días	\$ -	0.0%	\$ 10'559.5	3.6%	\$ 10'559.5	3.6%
	2	\$ -	0.0%	\$ 19'920.8	6.7%	\$ 19'920.8	6.7%
	4	\$ -	0.0%	\$ 19'451.0	6.6%	\$ 19'451.0	6.6%
	6	\$ -	0.0%	\$ 10'194.0	3.5%	\$ 10'194.0	3.5%
	8	\$ -	0.0%	\$ 8'499.5	2.9%	\$ 8'499.5	2.9%
	14	\$ -	0.0%	\$ 9'706.0	3.3%	\$ 9'706.0	3.3%
	16	\$ -	0.0%	\$ 11'615.5	3.9%	\$ 11'615.5	3.9%
	30	\$ -	0.0%	\$ 3'028.8	1.0%	\$ 3'028.8	1.0%
	Total	\$ -	0.0%	\$ 92'975.0	31.4%	\$ 92'975.0	31.4%
Total	\$ 16'201.0	5.5%	\$ 279'505.8	94.5%	\$ 295'706.7	100.0%	

* Datos actualizados al 27 sep 2018

Fuente: Banco de la República

Cuadro 7

Montos Negociados Mercado Secundario TES

Miles de millones de pesos

	SEN					MEC				
	TF	DOL	IPC	UVR	Total	TF	DOL	IPC	UVR	Total
Promedio Diario										
Semana Actual	8,114.88	0.00	0.00	41.86	8,156.74	2,395.69	0.00	0.00	1.48	2,397.18
Semana Anterior	12,986.75	0.00	0.00	16.83	13,003.58	1,743.59	0.00	0.00	1.57	1,745.17
Diferencia	-4,871.88	0.00	0.00	25.03	-4,846.85	652.10	0.00	0.00	-0.09	652.01
Trimestre Anterior	5,484.63	0.00	0.00	13.08	5,497.70	1,711.48	0.00	0.00	1.29	1,712.76
Diferencia	2,630.25	0.00	0.00	28.79	2,659.04	684.21	0.00	0.00	0.20	684.41

Fuente: BVC

*Actualizado al 28 de Septiembre del 2018

Gráfico 2
Curvas Spot de TES en UVR*
21 sep 2018 y 28 sep 2018

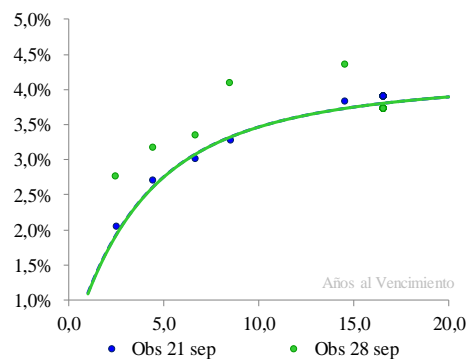

Cambios Promedio en la Curva por Tramos

Tramo	Tramo	Tramo
Corto 0-2	Medio 2-5	Largo 5-15
Años	Años	Años
-2	-1	-1

* Cifras en puntos básicos

Nivel	Pendiente
-1	2

* Los factores de riesgo reflejan el cambio en la curva spot mediante tres factores: nivel, pendiente y curvatura.

Fuente: SEN y MEC. Cálculos: Desarrollo de Mercados

* Las curvas se calcularon mediante la metodología de Nelson & Siegel

Cuadro 8

Expectativas de inflación

Plazo	Inflación Anual /1	DTF /1	TES TF - TES UVR /2				
			Semana Actual	Semana Anterior	Diferencia	Trimestre Anterior	Diferencia
			28-sep	21-sep	pbs.	29-jun	pbs.
3 Meses	3.42%	4.64%	3.80%	3.88%	-8.42	4.64%	-84.36
6 Meses	3.52%	4.62%	3.71%	3.77%	-6.53	4.47%	-76.68
9 Meses	3.45%	4.65%	3.63%	3.68%	-4.88	4.33%	-69.86
12 Meses	3.45%	4.74%	3.57%	3.60%	-3.49	4.21%	-63.81

/1 Según encuesta trimestral de expectativas de Julio del 2018

/2 Diferencia en Curva Spot

Cuadro 9

Bonos República de Colombia

BONOS EN DOLARES	mar-19	feb-20	jul-21	mar-23	feb-24	may-24	abr-27	sep-37	ene-41	feb-44	sep-45
Spread Actual	57	402	82	91	105	117	182	117	127	206	197
Spread Semana Anterior	29	69	77	93	105	120	189	118	126	209	202
Diferencia Semana Anterior	28	332	5	-2	-1	-3	-7	-1	1	-3	-5
Precio Actual	102	107	102	95	100	120	100	102	97	126	113
Precio Semana Anterior	102	111	102	95	100	120	99	102	97	126	113
Diferencia Semana Anterior	-24	-493	-14	9	3	13	92	7	-3	41	67
Rendimiento Actual	3.3	6.8	3.7	3.8	4.0	4.1	5.0	4.2	4.3	5.2	5.1
Rendimiento Semana Anterior	3.0	3.5	3.6	3.9	4.0	4.2	5.1	4.2	4.3	5.2	5.2
Diferencia Semana Anterior	3.22	33.46	0.46	-0.17	-0.07	-0.34	-0.63	-0.12	0.05	-0.31	-0.47

Spread en p.b.

ANEXO 7: MERCADO DE RENTA VARIABLE

Cuadro 1

Comportamiento de la Bolsa de Valores de Colombia			
	Volumen Transado*	COLCAP	Variación (%)
24-sep	95.463	1,492.33	-0.88%
25-sep	94.412	1,488.60	-1.13%
26-sep	124.403	1,487.07	-1.23%
27-sep	103.346	1,498.14	-0.50%
28-sep	144.642	1,506.07	0.03%

*Millones de pesos
Fuente: BVC

ANEXO 8: MERCADOS INTERNACIONALES

Gráfico 1

INDICE VIX (Promedio móvil 5 días)

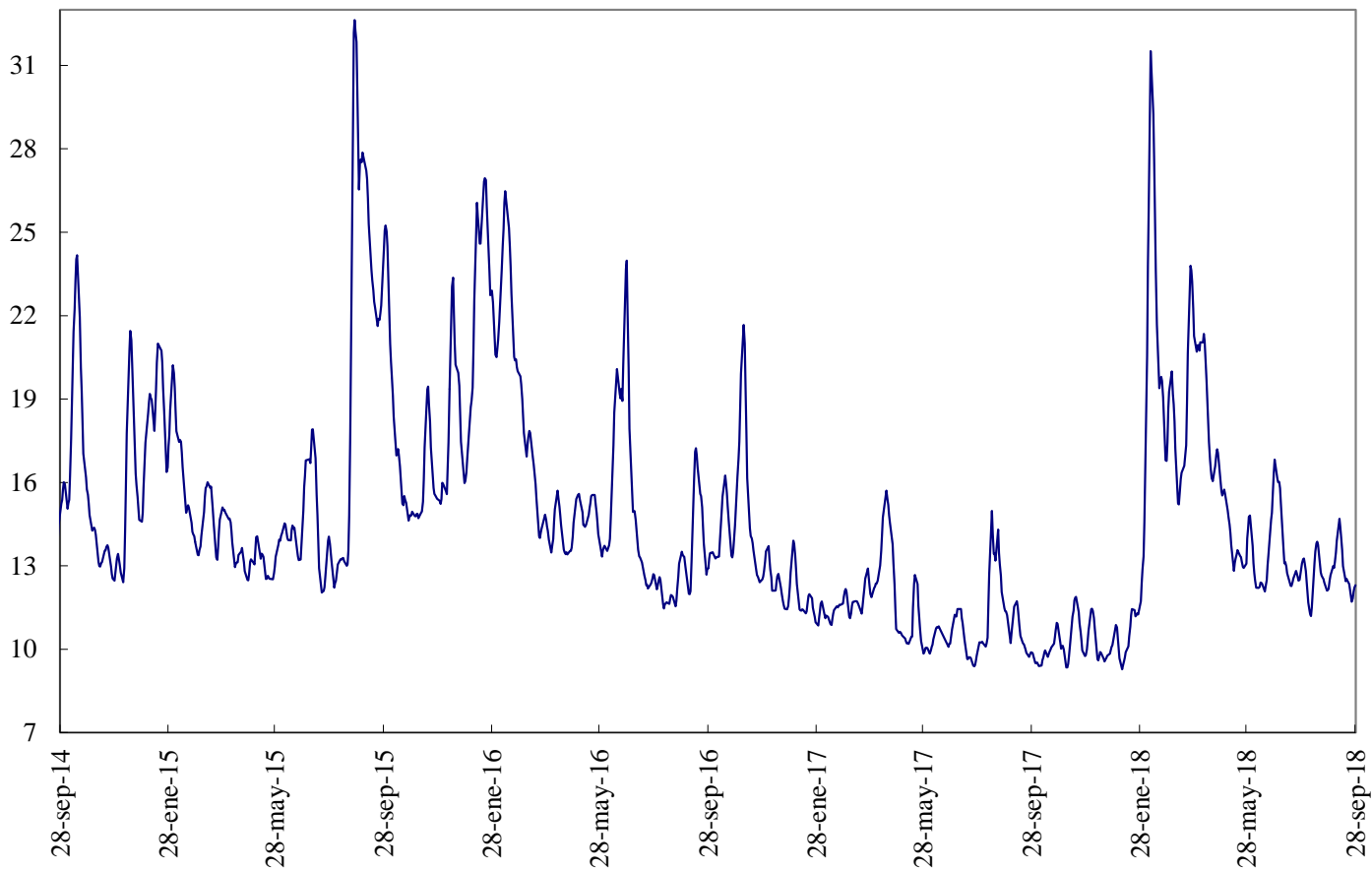

Fuente: Bloomberg

ANEXO 9: FLUJOS CAMBIARIOS



Gráfico 4. Endeudamiento Neto del Sector Privado
Flujos Mensuales (Millones de Dólares)



Fuente : Balanza Cambiaria - Banco de la República

Gráfico 5. Giro de Divisas por Pago de Deuda Privada
Flujos Mensuales (Millones de Dólares)

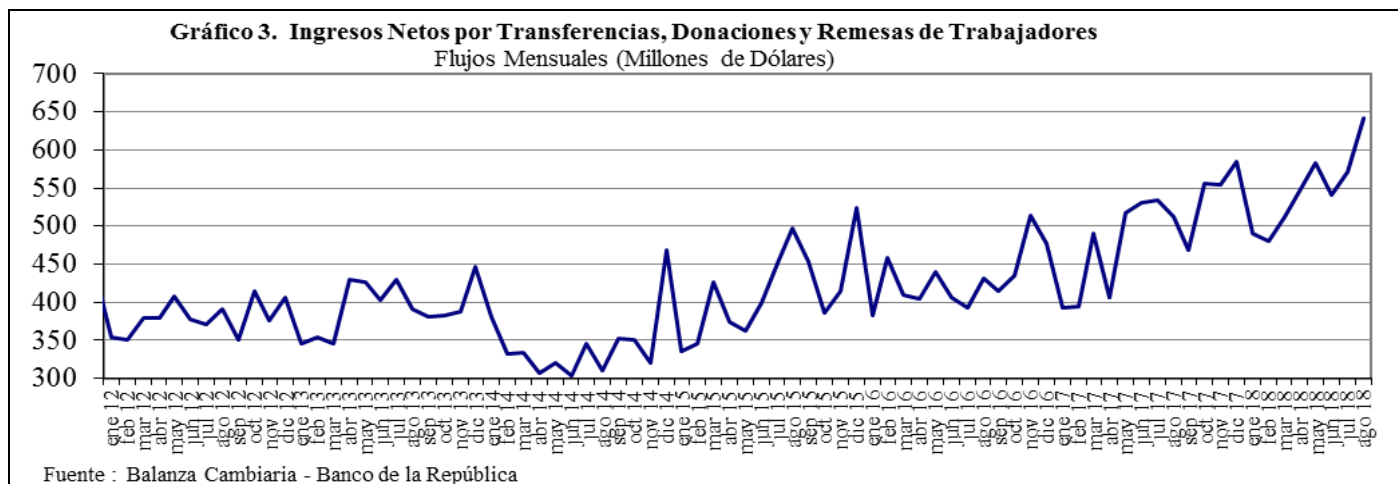
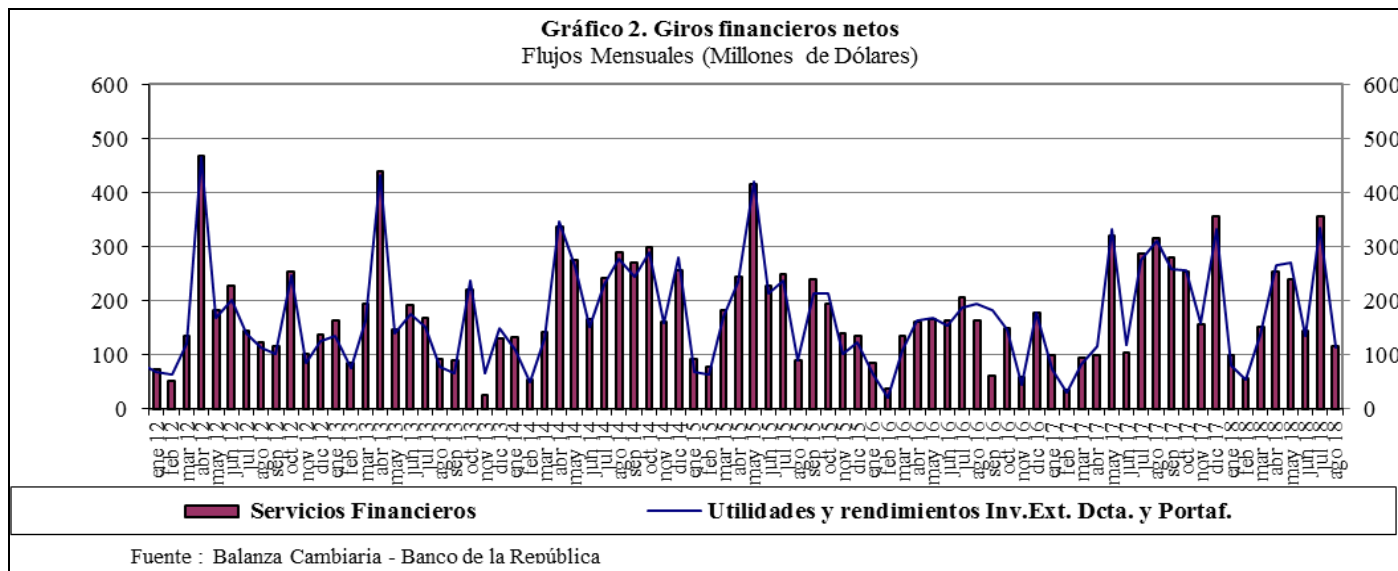
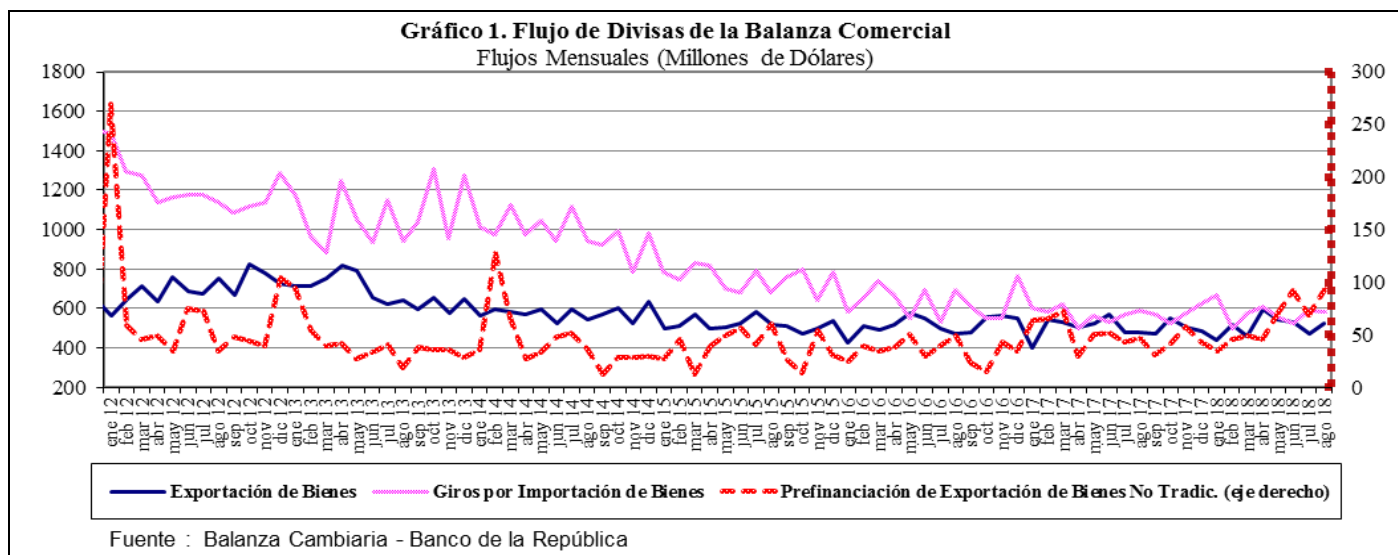
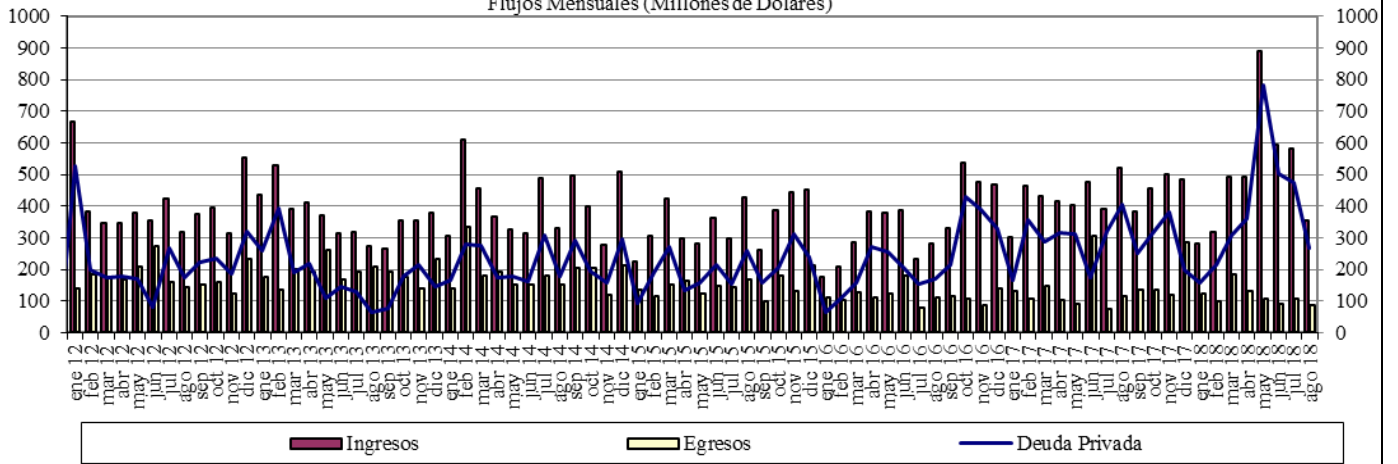
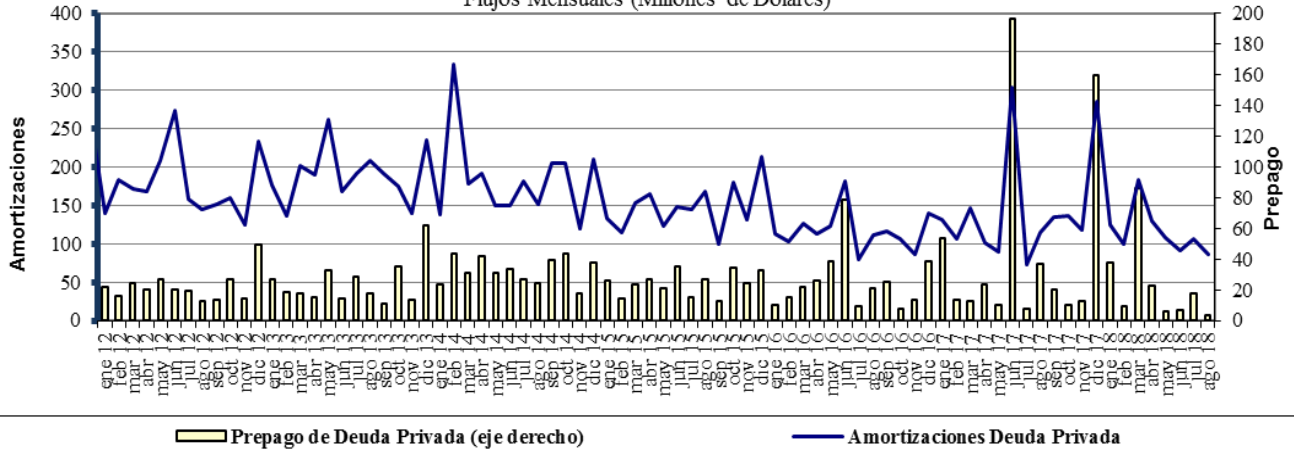

Fuente : Balanza Cambiaria - Banco de la República

ANEXO 10: FUENTES DE LA BASE MONETARIA E INTERVENCIÓN EN EL MERCADO CAMBIARIO

Cuadro 1
Fuentes de la Base Monetaria
Miles de millones de pesos

Variación Anual ^{1/}

Concepto	ene-17	feb-17	mar-17	abr-17	may-17	jun-17	jul-17	ago-17	sep-17	oct-17	nov-17	dic-17	ene-18	feb-18	mar-18	abr-18	may-18	jun-18	jul-18	ago-18
I. Gobierno	-3.186	-1.948	5.610	8.035	10.714	3.572	-381	-1.319	-2.385	-6.416	-2.517	1.446	-2.390	34	1.165	467	1.086	-447	-235	3.565
Traslado utilidades en pesos	0	0	407	407	407	407	407	407	407	407	407	407	407	407	761	761	761	761	761	761
Depósitos en el Banco de la República	-8.121	-6.882	268	2.693	5.373	-1.770	-788	-1.726	-2.793	-6.824	-2.925	1.039	-2.797	-373	404	-294	325	-1.208	-996	2.804
Depósitos remunerados de control monetario	4.935	4.935	4.935	4.935	4.935	4.935	0	0	0	0	0	0	0	0	0	0	0	0	0	0
II. TES Regulación	5.323	1.700	-2.089	-5.554	-7.428	-3.665	-502	-510	2.563	2.551	2.551	2.821	2.821	2.821	3.094	3.059	2.641	2.932	2.943	2.929
Compras definitivas	12.992	9.369	5.858	2.398	648	900	900	900	3.899	3.899	3.899	3.899	3.899	3.899	3.899	3.899	3.899	3.400	3.658	3.734
Ventas definitivas	0	0	0	0	0	0	0	0	0	0	0	0	0	0	0	0	0	0	0	0
Vencimiento	-7.669	-7.669	-7.948	-7.952	-8.076	-4.565	-1.402	-1.410	-1.336	-1.348	-1.348	-1.078	-1.078	-1.078	-806	-840	-759	-726	-791	-805
III. OPERACIONES DE LIQUIDEZ BR	-4.991	-1.448	-4.902	-4.835	-5.396	-738	461	2.436	-253	1.795	1.457	-1.835	4.438	739	-1.745	785	-228	872	2.737	-1.880
Expansión ^{2/}	-5.285	-1.118	-4.830	-4.862	-5.460	-856	324	2.424	-226	1.805	2.073	-1.640	3.793	526	-1.845	824	-199	887	2.911	-1.859
Contracción	294	-330	-72	27	64	118	136	13	-28	-10	-616	-195	645	213	100	-39	-29	-15	-174	-21
IV. Divisas ^{3/}	-781	-781	-781	-781	0	0	0	0	0	0	0	0	0	0	0	0	0	0	0	0
Opciones put para control de volatilidad	0	0	0	0	0	0	0	0	0	0	0	0	0	0	0	0	0	0	0	0
Opciones call para desacumulación de reservas	-781	-781	-781	-781	0	0	0	0	0	0	0	0	0	0	0	0	0	0	0	0
Opciones para acumulación de reservas	0	0	0	0	0	0	0	0	0	0	0	0	0	0	0	0	0	0	0	0
Subasta de compra directa	0	0	0	0	0	0	0	0	0	0	0	0	0	0	0	0	0	0	0	0
Subasta de venta directa	0	0	0	0	0	0	0	0	0	0	0	0	0	0	0	0	0	0	0	0
Intervención discrecional	0	0	0	0	0	0	0	0	0	0	0	0	0	0	0	0	0	0	0	0
Venta de divisas al Gobierno	0	0	0	0	0	0	0	0	0	0	0	0	0	0	0	0	0	0	0	0
V. Otros ^{4/}	2.041	2.124	2.242	2.165	2.168	2.528	2.031	2.006	1.894	1.826	1.860	1.780	1.774	1.752	1.784	1.796	607	1.621	1.472	1.514
Variación total de la Base	-1.595	-352	80	-970	59	1.697	1.610	2.613	1.819	-244	3.351	4.213	6.643	5.346	4.297	6.107	4.106	4.978	6.917	6.128
Saldo Base Monetaria	78.086	78.233	80.159	77.101	77.961	78.098	78.292	79.157	79.364	77.626	81.209	88.811	84.730	83.580	84.456	83.208	82.068	83.076	85.210	85.285

1/ Estas cifras corresponden al cierre del mes calendario

2/ Incluye repos a un día, *overnight* y a mediano plazo.

3/ No se incluyen las operaciones con organismos internacionales.

4/ Dentro del rubro "Otros" se incluye el efecto monetario del PyG del BR.

Fuente: Banco de la República

Cuadro 2
Operaciones de Compra - Venta de Divisas del Banco de la República
(Millones de Dólares)

Concepto	2016					2017					2018				
	TRIM I.	TRIM II.	TRIM III.	TRIM IV	Acumulado Ene - Dic	TRIM I.	TRIM II.	TRIM III.	TRIM IV.	Acumulado Ene - Dic	TRIM I.	TRIM II.	Jul	Ago	Acumulado Ene - Ago
Compras	0.0	0.0	0.0	0.0	0.0	0.0	0.0	0.0	0.0	0.0	0.0	0.0	0.0	0.0	0.0
Opciones Put	0.0	0.0	0.0	0.0	0.0	0.0	0.0	0.0	0.0	0.0	0.0	0.0	0.0	0.0	0.0
Para Acumulación Reservas Internacionales	0.0	0.0	0.0	0.0	0.0	0.0	0.0	0.0	0.0	0.0	0.0	0.0	0.0	0.0	0.0
Para Control de Volatilidad	0.0	0.0	0.0	0.0	0.0	0.0	0.0	0.0	0.0	0.0	0.0	0.0	0.0	0.0	0.0
Subastas de Compra Directa	0.0	0.0	0.0	0.0	0.0	0.0	0.0	0.0	0.0	0.0	0.0	0.0	0.0	0.0	0.0
Intervención Discrecional	0.0	0.0	0.0	0.0	0.0	0.0	0.0	0.0	0.0	0.0	0.0	0.0	0.0	0.0	0.0
Ventas	0.0	255.6	0.0	0.0	255.6	0.0	0.0	0.0	0.0	0.0	0.0	0.0	0.0	0.0	0.0
Opciones Call	0.0	255.6	0.0	0.0	255.6	0.0	0.0	0.0	0.0	0.0	0.0	0.0	0.0	0.0	0.0
Para Desacumulación Reservas Internacionales	0.0	0.0	0.0	0.0	255.6	0.0	0.0	0.0	0.0	0.0	0.0	0.0	0.0	0.0	0.0
Para el Control de la Volatilidad	0.0	0.0	0.0	0.0	0.0	0.0	0.0	0.0	0.0	0.0	0.0	0.0	0.0	0.0	0.0
Gobierno Nacional	0.0	0.0	0.0	0.0	0.0	0.0	0.0	0.0	0.0	0.0	0.0	0.0	0.0	0.0	0.0
Compras Netas	0.0	-255.6	0.0	0.0	-255.6	0.0	0.0	0.0	0.0	0.0	0.0	0.0	0.0	0.0	0.0

Fuente: Banco de la República

ANEXO 11: COMPOSICIÓN DE LAS RESERVAS INTERNACIONALES

Cuadro 1. COMPOSICIÓN DE LAS RESERVAS INTERNACIONALES *
2017-2018

Descripción	(Millones de US\$)							
	29-dic-17		31-ago-18		28-sep-18**		Variación	
	Valor	Part. % en las Reservas Brutas	Valor	Part. % en las Reservas Brutas	Valor	Part. % en las Reservas Brutas	Mensual corrido	Año corrido
1. RESERVAS BRUTAS	47,637	100.00%	47,543	100.00%	47,503	100.00%	-40	-134
Efectivo en caja	2	0.00%	2	0.00%	1	0.00%	0	0
Depósitos a la orden	191	0.40%	181	0.38%	185	0.39%	4	-6
Inversiones	43,739	91.82%	43,824	92.18%	43,626	91.84%	-198	-113
-Portafolio directo	32,693	68.63%	31,636	66.54%	31,457	66.22%	-179	-1,236
-Portafolio en administración	11,046	23.19%	12,187	25.63%	12,169	25.62%	-19	1,123
Valores por cobrar venta de inversiones	1,502	3.15%	1,237	2.60%	1,395	2.94%	158	-107
Oro	432	0.91%	495	1.04%	489	1.03%	-6	57
-En caja	0	0.00%	0	0.00%	0	0.00%		
-En custodia	432	0.91%	495	1.04%	489	1.03%	-6	57
Fondo Monetario Internacional	1,253	2.63%	1,280	2.69%	1,282	2.70%	2	29
-DEGs	959	2.01%	918	1.93%	919	1.94%	1	-40
-Posición de reserva	294	0.62%	362	0.76%	363	0.76%	0	69
Fondo Latinoamericano de Reservas	518	1.09%	525	1.10%	525	1.10%	0	7
-Aportes	498	1.05%	505	1.06%	505	1.06%	0	7
-Pesos Andinos	20	0.04%	20	0.04%	20	0.04%	0	0
Convenios Internacionales	0	0.00%	0	0.00%	0	0.00%	0	0
2. PASIVOS DE CORTO PLAZO (a)	8	0.02%	6	0.01%	7	0.01%	0	-2
Convenios internacionales	0	0.00%	0	0.00%	0	0.00%	0	0
Bancos del Exterior	0	0.00%	0	0.00%	0	0.00%	0	0
Fondo Latinoamericano de Reservas FLAR	0	0.00%	0	0.00%	0	0.00%	0	0
Valores por pagar compra inversiones	0	0.00%	0	0.00%	0	0.00%	0	0
Dptos. Por Invs. Ext. De Portafolio Dcto. 4814 de 2007.	0	0.00%	0	0.00%	0	0.00%	0	0
Intereses causados de los pasivos	8	0.02%	6	0.01%	7	0.01%	0	-2
3. RESERVAS NETAS (1 menos 2)	47,629	99.98%	47,537	99.99%	47,496	99.99%	-41	-133

* Reservas Internacionales a precios de mercado. Incluye causaciones y valuaciones.

** Cifras provisionales.

Fuente: Banco de la República