

Semana 39

INFORME DE MERCADOS FINANCIEROS

26 de Septiembre de 2018

Este es un documento de trabajo informativo. Su contenido no compromete al Banco de la República ni a su Junta Directiva.

Únicamente incluye las operaciones de los establecimientos de crédito en Colombia para agregados monetarios y crediticios. Por tanto no se tienen en cuenta las operaciones de sus sucursales en el exterior.

1. Comportamiento de las tasas de interés

a. Tasas de interés de los mercados monetarios, de crédito y de deuda pública

Tasas (e.a) 1/	Fecha 21-sep-18	Monto semanal MM de pesos	Monto promedio de captaciones semanales				Variación (pb)		
			año 2017	Corrido 2018	1 semana	1mes	13 semanas	año corrido	año completo
Intervención BR	4,25	n.a	n.a	n.a	0	0	0	-50	-100
IBR Overnight	4,25	n.a	n.a	n.a	0	0	0	-44	-101
IBR 1 mes (Tasa fija de OIS)	4,25	n.a	n.a	n.a	0	0	0	-49	-93
IBR 3 meses (Tasa fija de OIS)	4,26	n.a	n.a	n.a	0	1	1	-40	-90
IBR 6 meses (Tasa fija de OIS)	4,30	n.a	n.a	n.a	1	3	5	-13	-77
Pasivas									
TIB	4,26	3.495	3.772	3.863	1	0	0	-47	-100
DTF 2/	4,51	1.213	893	966	0	1	-5	-78	-102
Captación < 90 días 3/	1,98	64	77	66	-52	27	-13	-130	-164
Captación a 90 días 3/	4,49	1.207	910	998	-3	-2	-6	-75	-105
Captación 91-179 días 3/	4,71	307	450	481	2	0	-12	-66	-117
Captación a 180 días 3/	4,75	416	503	492	-1	3	-20	-79	-95
Captación a 181-360 días 3/	5,17	808	817	982	5	6	-9	-71	-113
Captación > 360 días 3/	5,38	593	820	678	-4	-19	-19	-84	-135
Total captación de CDT	4,81	3.396	3.577	3.697	-4	-8	-10	-63	-120
Monto promedio de desembolsos semanales									
	14-sep-18	Monto semanal	año 2017	Corrido 2018	1 semana	1mes	13 semanas	año corrido	año completo
Activas									
Comercial 4/	9,22	2.685	2.872	2.757	-5	48	-42	-43	-117
Tesorería	8,79	36	94	88	-32	-136	-143	123	-5
Preferencial	7,60	1.279	1.414	1.374	16	64	-34	-112	-121
Ordinario	10,75	1.370	1.364	1.296	-24	-2	-12	-47	-135
Consumo 5/	18,00	1.283	1.171	1.269	-42	-37	-31	-42	-111
Consumo sin libranza	20,01	727	649	677	-33	-53	-48	-1	-156
Consumo a través de libranza	15,35	555	521	592	-41	-25	-16	-71	-68
Tarjeta de crédito 6/	27,63	635	614	660	-18	-22	-94	-148	-244
Vivienda 7/	10,49	239	240	254	-2	-8	-19	-35	-45
Microcrédito	36,77	123	112	113	-31	-27	-35	54	2
Activa Ponderada 8/	12,08	-	-	-	-28	20	-33	58	-84
Comercial BR 9/	9,23	-	-	-	-5	50	-40	-48	-120
Pasivas									
Pasiva Ponderada	3,89	n.a	n.a	n.a	-22	-43	-21	20	-145
Ahorro 10/	2,32	n.a	n.a	n.a	1	-4	-1	-20	-59
Deuda Pública 11/									
	21-sep-18	Monto semanal	año 2017	Corrido 2018	1 semana	1mes	13 semanas	año corrido	año completo
Menor a 1 año (TES Nov 2018)	4,16	1.778	1.911	862	-22	-20	4	-44	-91
1 año (TES Sep 2019)	4,50	700	2.181	1.003	-14	-20	-32	-29	-76
2 años (TES Jul 2020)	5,12	2.432	6.813	3.042	-3	0	-11	-7	-45
6 años (TES Jul 2024)	6,28	2.997	4.774	3.758	-3	6	12	18	6
12 años (TES Sep 2030)	7,05	309	408	195	4	4	15	35	38
14 años (TES Jun 2032)	7,25	1.581	1.209	2.230	-2	3	13	38	33

Fuente: Banco de la República y Bloomberg. Cálculos con información de los formatos 088 y 441 de la Superintendencia Financiera de Colombia

1/ La tasa de intervención corresponde a la tasa diaria mientras que las demás corresponden al promedio semanal.

2/ El cálculo de la DTF se hace sobre las captaciones a 90 días de los Bancos, Corporaciones Financieras y Compañías de Financiamiento Comercial. La DTF que se presenta corresponde a la calculada en la respectiva fecha con información del viernes anterior hasta el jueves de misma semana y tiene vigencia para la siguiente semana.

3/ Las tasas de captación corresponden a la información de CDT por plazos. Incluye la información para el total de sistema financiero.

4/ Promedio ponderado por monto de las tasa de crédito ordinarios, preferenciales y de tesorería.

5/ No incluye tarjetas de crédito.

6/ Calculada sin tener en cuenta consumos a 1 mes y avances en efectivo.

7/ Corresponde al promedio ponderado de los créditos desembolsados para adquisición de vivienda en pesos y en UVR. Antes de realizar el promedio ponderado a la tasa de los créditos en UVR se le suma la variación anual promedio de la UVR de la respectiva semana. No incluye vivienda VIS

8/ Calculado como el promedio ponderado por monto de las tasas de consumo, preferencial, ordinario y tesorería. Debido a la alta rotación del crédito de tesorería,

su ponderación se estableció como la quinta parte de su desembolso semanal.

9/ Promedio ponderado por monto de las tasa de crédito ordinarios, preferenciales y un quinto del desembolso de tesorería.

10/ Incluye el rendimiento de los depósitos de ahorro ordinarios activos y las cuentas AFC.

11/ TES tasa fija en pesos, Las tasas corresponden al promedio ponderado por monto de las negociaciones SEN y MEC.

b. Tasas de intervención del BR, Interbancaria, DTF (Semana Cálculo) e IBR

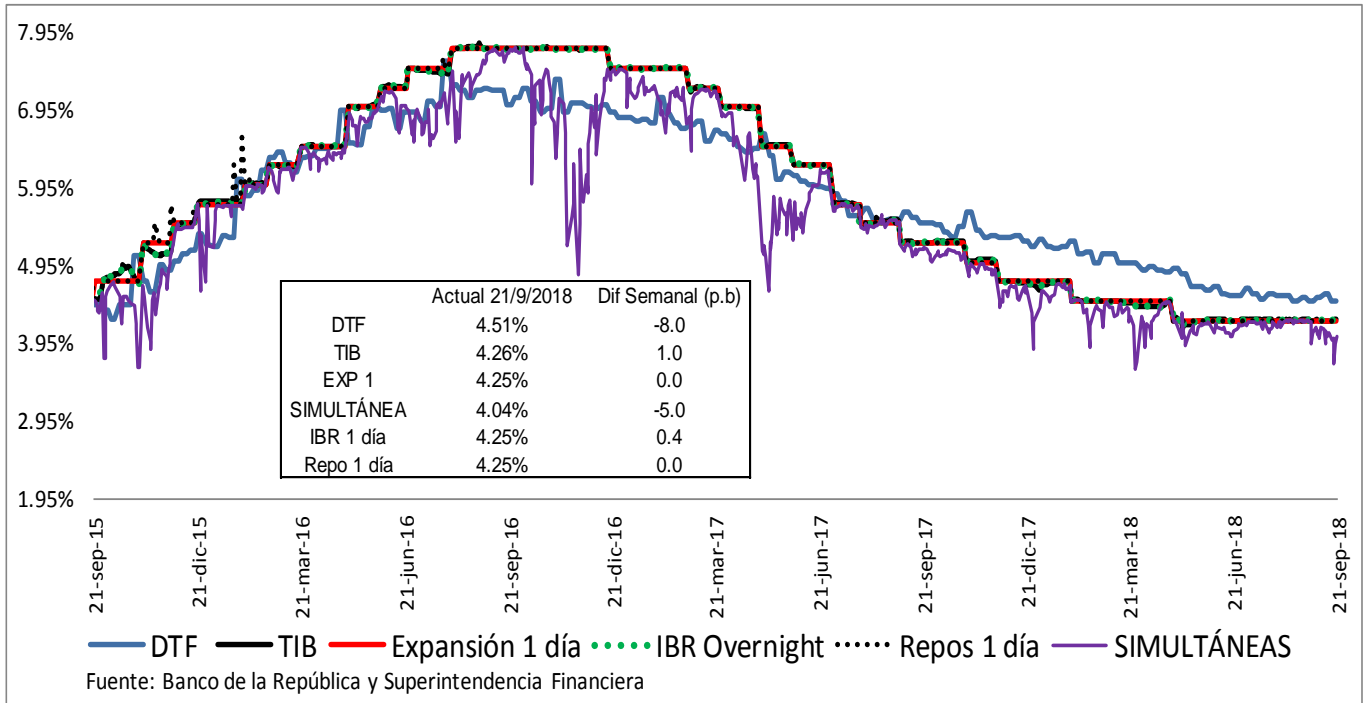

Fuente: Banco de la República y Superintendencia Financiera

c. Tasas de interés activas por tipo de préstamo Nominales

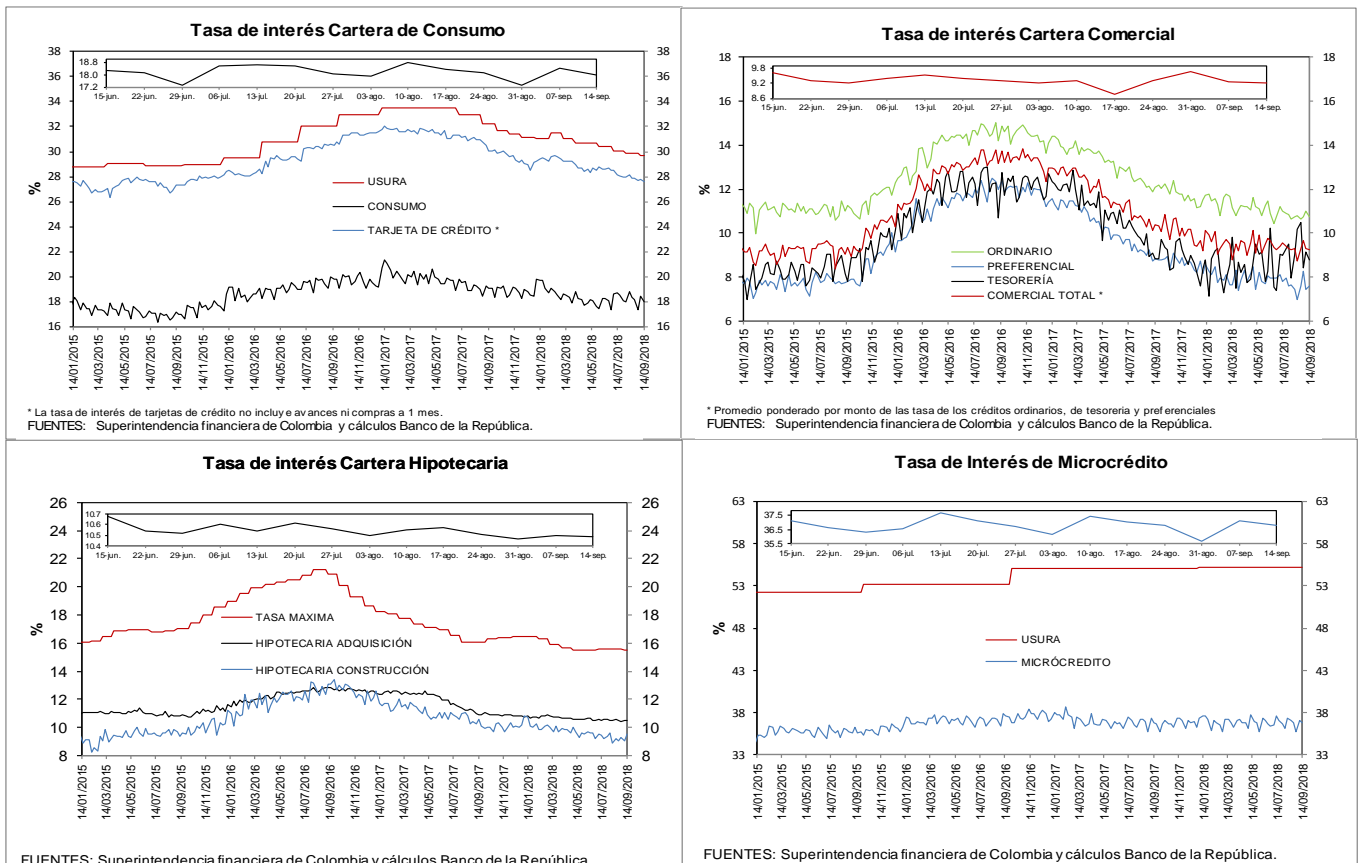

e. Tasas de interés de intervención del BR, tasa de interés ponderada de captación del sistema financiero, DTF y tasa de colocación total del sistema financiero
Promedio móvil de orden 4

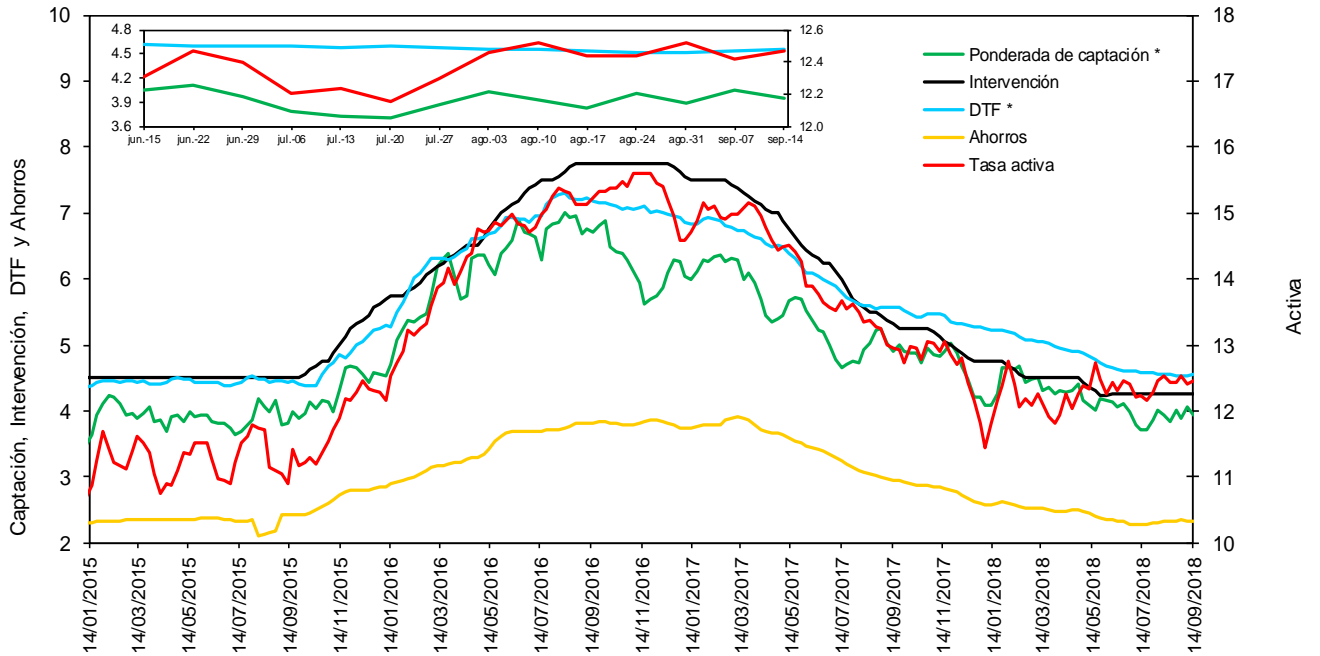

* La DTF está adelantada una semana, es decir no corresponde a la tasa vigente para la semana en cuestión sino a la tasa vigente para la semana siguiente, para que sea comparable con la tasa ponderada de captación de este gráfico.

Fuentes: Banco de la República. Cálculos con información de la Superintendencia Financiera de Colombia.

f. Tasas de interés de deuda pública

Tasas Cero Cupón de TES en Pesos y Tasa de Referencia del BR

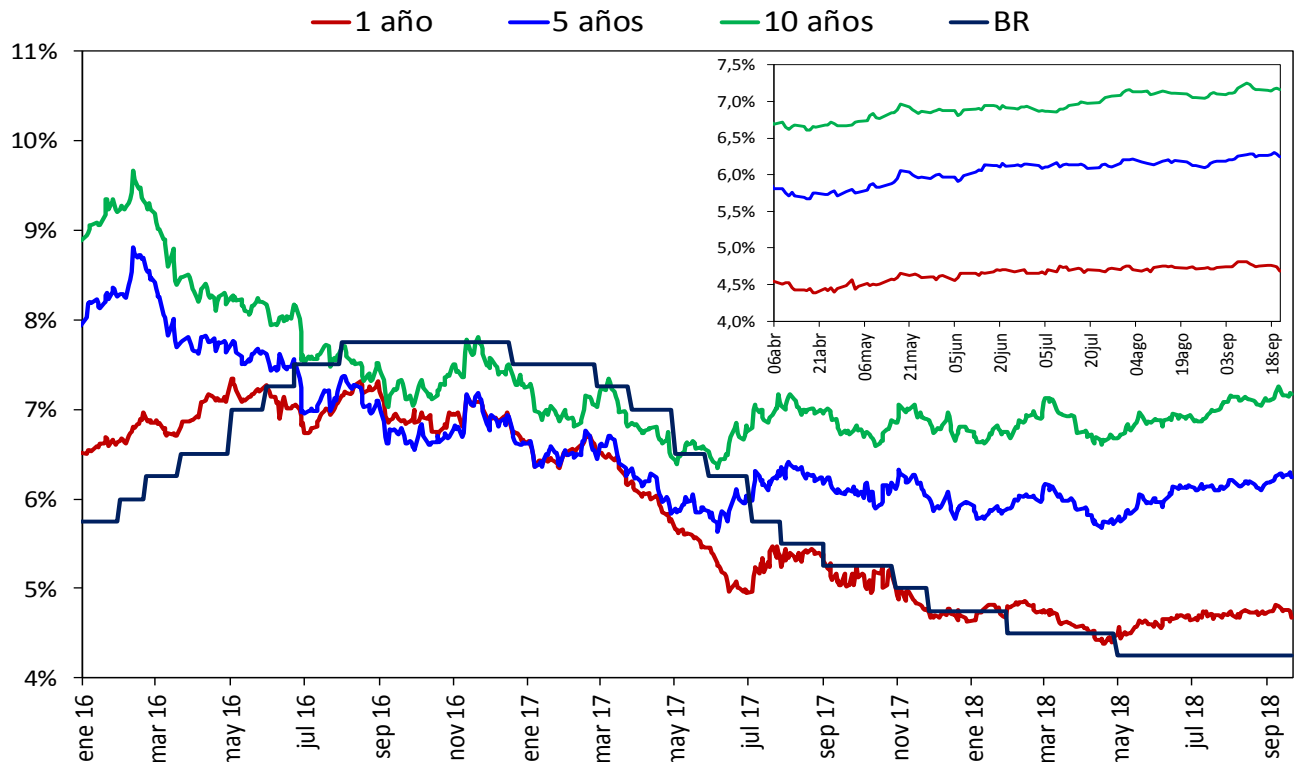

Fuente: SEN y MEC, cálculos DODM

2. Liquidez primaria y mercado monetario

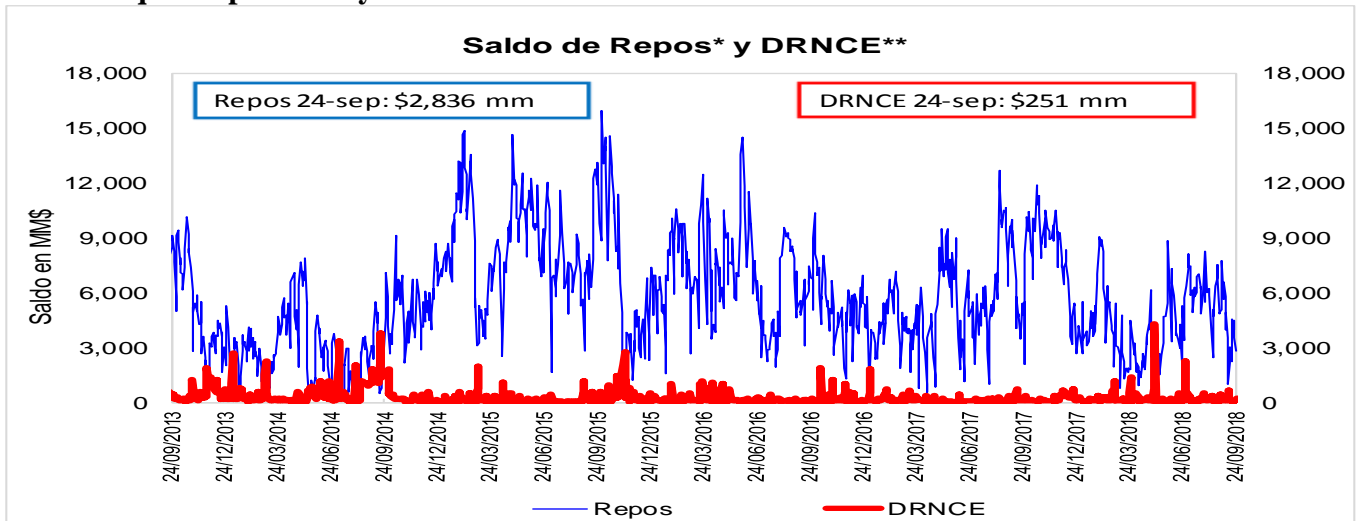

Fuente: Banco de la República

* Los repos incluyen las operaciones de la ventanilla de expansión.

** Depósitos Remunerados No Constitutivos de Encaje. Incluye las operaciones de contracción por ventanilla a 1 día.

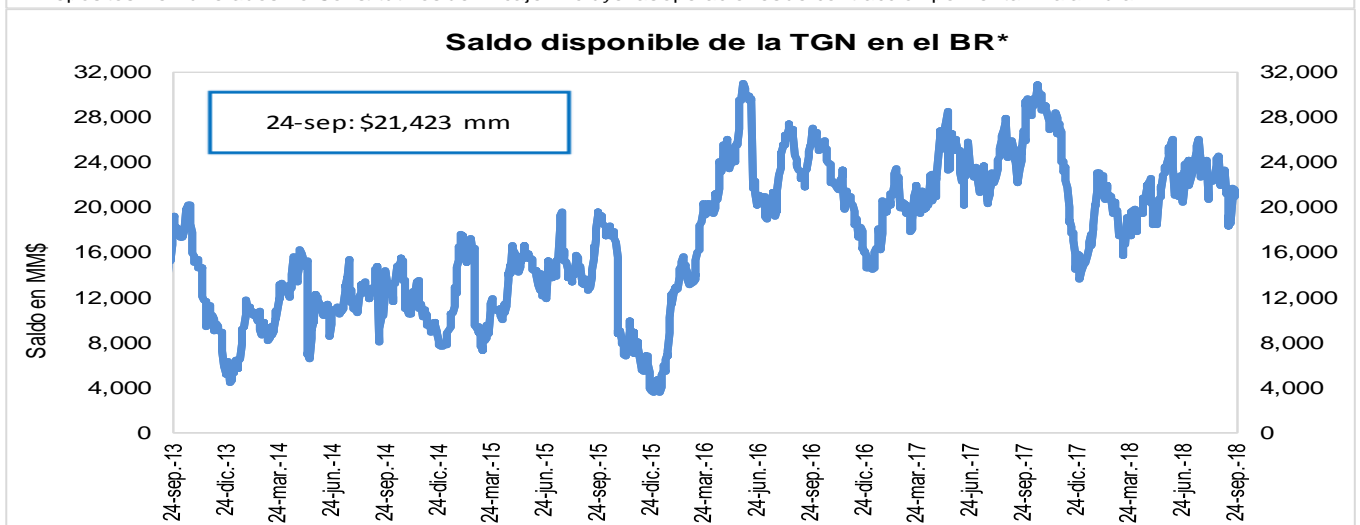

Fuente: Banco de la República

* No incluye el saldo de los TES de Control Monetario.

* Incluye los depósitos remunerados y los no remunerados de la TGN en el BR.

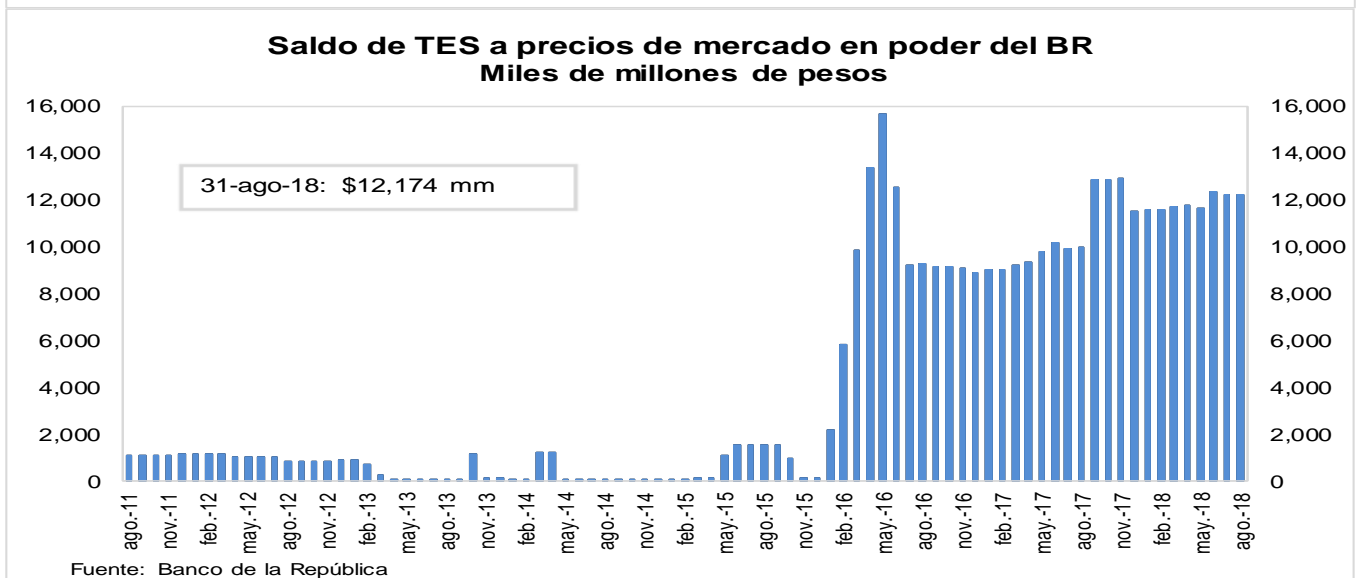

Fuente: Banco de la República

3. Pasivos del sistema financiero consolidado y mercado de depósito

a. M1, M3 Y PSE

OFERTA MONETARIA AMPLIADA ^{1/}
Miles de millones de pesos y porcentajes

Concepto	Saldo a septiembre 14 2018	VARIACIONES									
		SEMANAL		ULTIMAS 4 SEM		ULTIMAS 13 SEM		CORRIDO AÑO		ANUAL	
		ABS	%	ABS	%	ABS	%	ABS	%	ABS	%
OFERTA MONETARIA AMPLIADA- M3	481,927	101	0.0	421	0.1	8,865	1.9	4,271	0.9	26,244	5.8
1. Efectivo	53,767	-625	-1.1	-43	-0.1	1,440	2.8	-5,731	-9.6	3,909	7.8
2. Pasivos Sujetos a Encaje	428,160	726	0.2	464	0.1	7,425	1.8	10,001	2.4	22,335	5.5
Cuenta Corriente	46,207	-1,884	-3.9	209	0.5	1,312	2.9	-2,834	-5.8	3,257	7.6
Ahorros	172,562	772	0.4	-791	-0.5	7,093	4.3	3,819	2.3	12,494	7.8
CDT + Bonos	194,409	-279	-0.1	-658	-0.3	-1,720	-0.9	7,620	4.1	7,714	4.1
CDT menor a 18 meses	85,776	35	0.0	692	0.8	2,071	2.5	12,173	16.5	10,649	14.2
CDT mayor a 18 meses	81,736	-146	-0.2	-1,005	-1.2	-4,022	-4.7	-4,502	-5.2	-4,050	-4.7
Bonos	26,897	-168	-0.6	-345	-1.3	230	0.9	-51	-0.2	1,115	4.3
Depósitos Fiduciarios (impuestos y otros conceptos)	10,629	2,754	35.0	1,892	21.7	847	8.7	4,005	60.5	-1,183	-10.0
Depósitos a la Vista	4,353	-637	-12.8	-188	-4.1	-107	-2.4	-2,608	-37.5	52	1.2
Repos con el Sector Real	0	-	-	-	-	-	-	-	-	-	-
ITEM DE MEMORANDO											
M1. Medios de pago	99,974	-2,509	-2.4	166	0.2	2,752	2.8	-8,565	-7.9	7,166	7.7
M1 + Ahorros	272,536	-1,738	-0.6	-625	-0.2	9,845	3.7	-4,746	-1.7	19,660	7.8
PSE sin depósitos fiduciarios	417,531	-2,028	-0.5	-1,428	-0.3	6,578	1.6	5,997	1.5	23,518	6.0
M3 sin fiduciarios	471,298	-2,653	-0.6	-1,471	-0.3	8,018	1.7	266	0.1	27,427	6.2
	Variaciones Anualizadas	Semanal		Últimas 4 sem.		Últimas 13 sem.					
	M3	1.1		1.1		7.7					
	Efectivo	-45.2		-1.0		11.5					
	PSE	9.2		1.4		7.2					
	M1	-72.4		2.2		11.8					
	M1 + Ahorros	-28.1		-2.9		15.9					
	PSE sin depós. Fiduc.	-22.3		-4.3		6.6					
	M3 sin Fiduciarios	-25.3		-4.0		7.1					

1/ No incluye FDN. A partir de la semana del 9 de diciembre de 2016 se incluyen en toda la serie los bonos denominados en pesos emitidos en el exterior por Findeter en 2014.

Fuentes: Banco de la República y Formato 281 de la Superintendencia Financiera de Colombia.

c. M3, PSE Y M1 + AHORRO
Variaciones anuales (%) de datos semanales

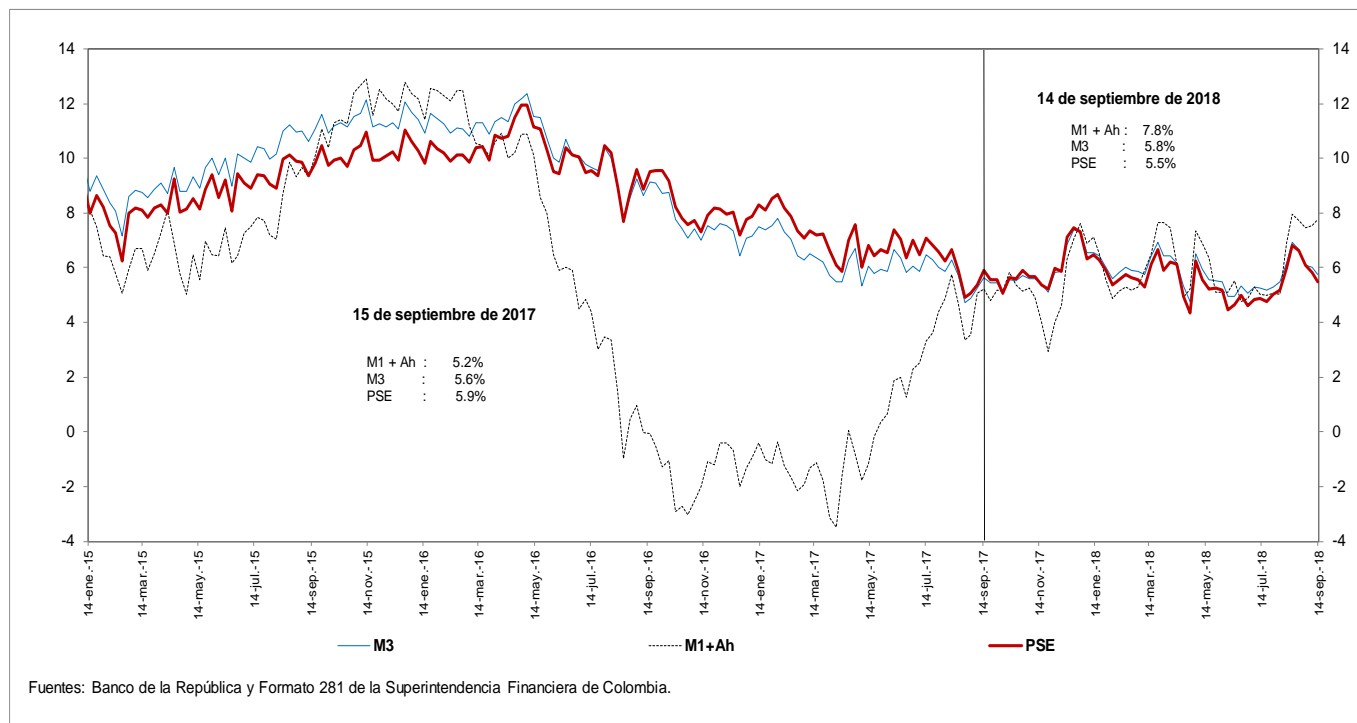

d. M3 Y PSE sin fiduciarios y M1 + AHORRO
Variaciones anuales (%) de datos semanales

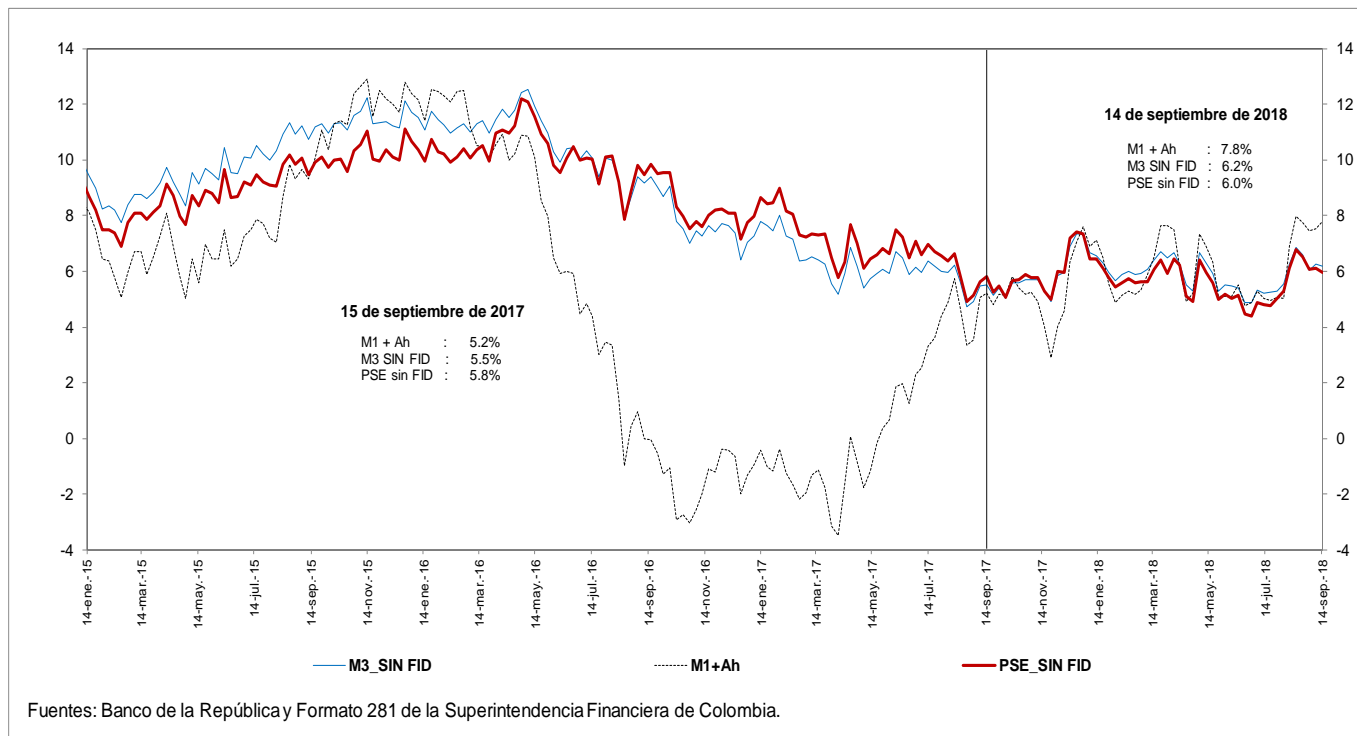

e. M3 Y PSE sin fiduciarios
Variaciones anualizadas últimas 13 semanas

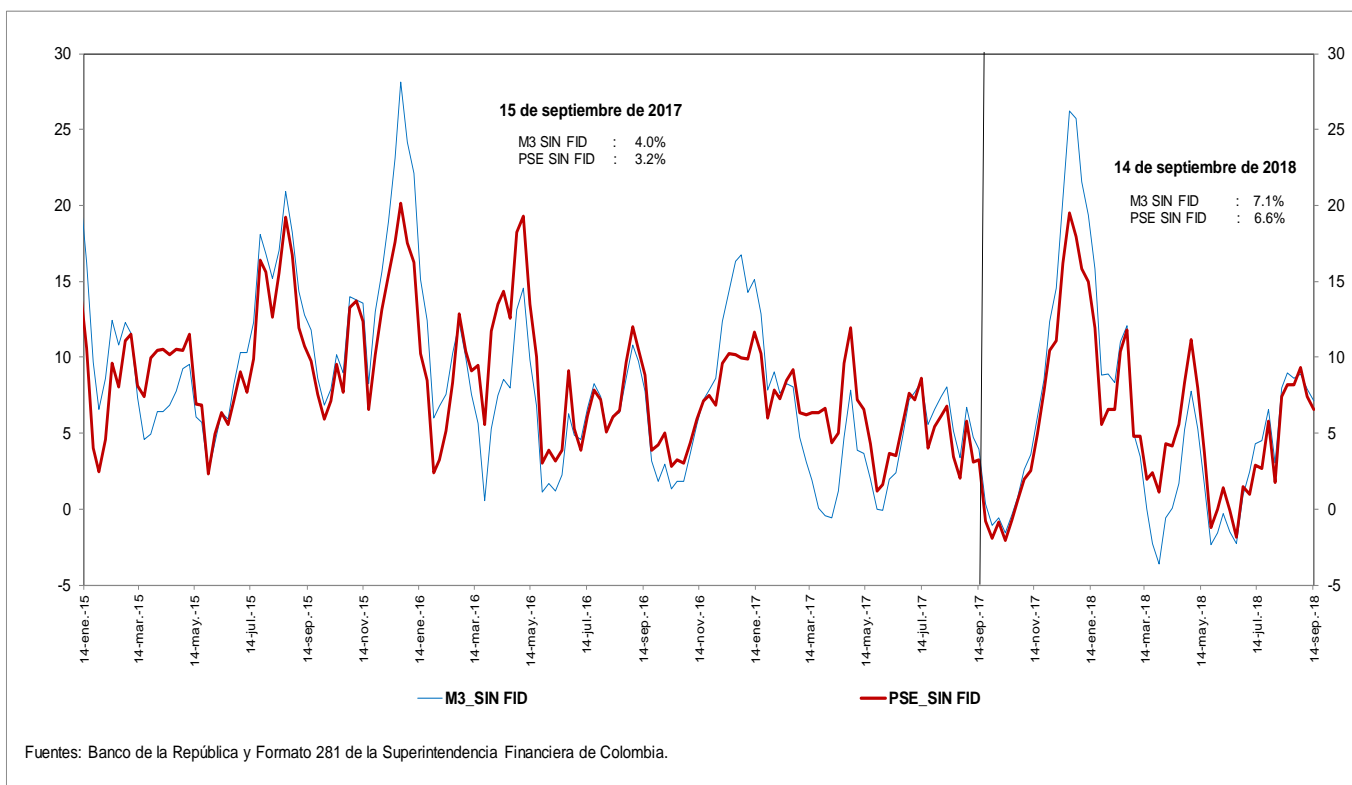

g. M3 y M1+AHORRO
Variaciones anualizadas últimas 13 semanas

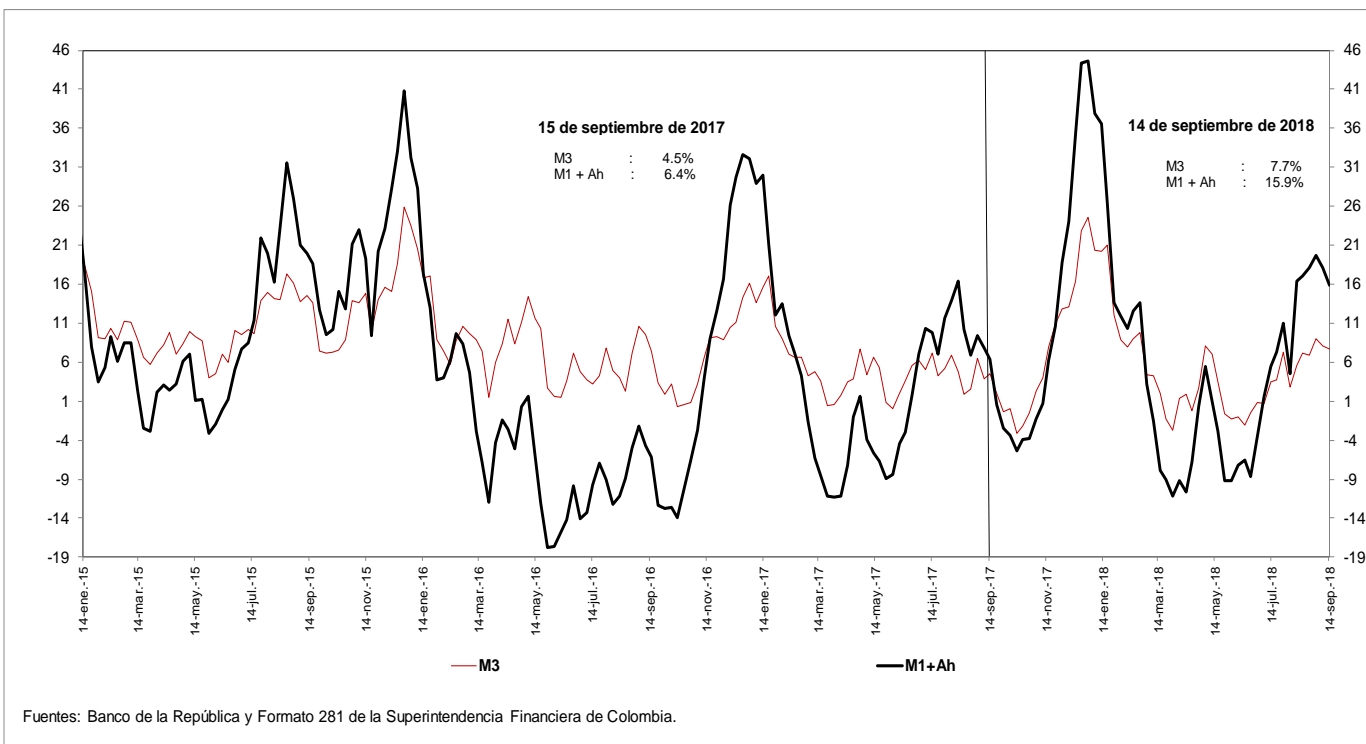

i. Base Monetaria y Multiplicador de M3
Promedio de orden 13

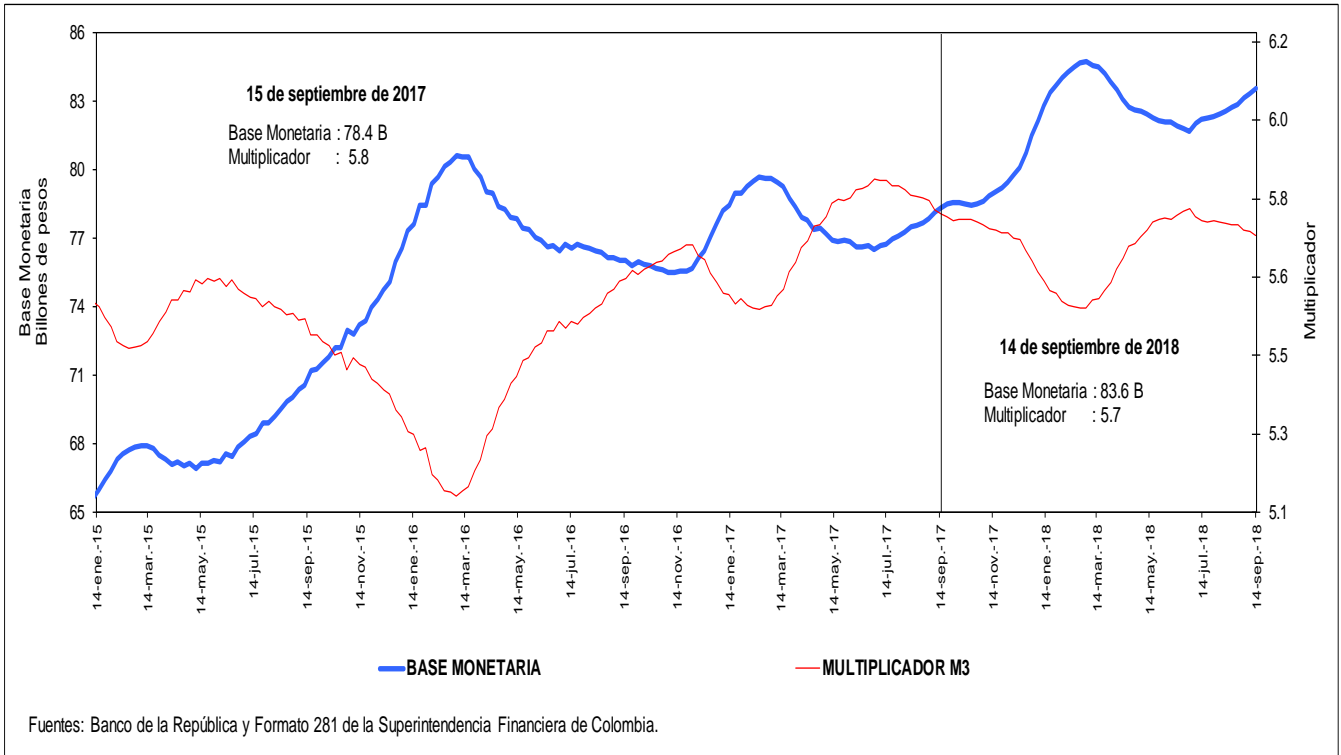

j. Coeficientes de Efectivo y Reserva
Promedio de orden 13

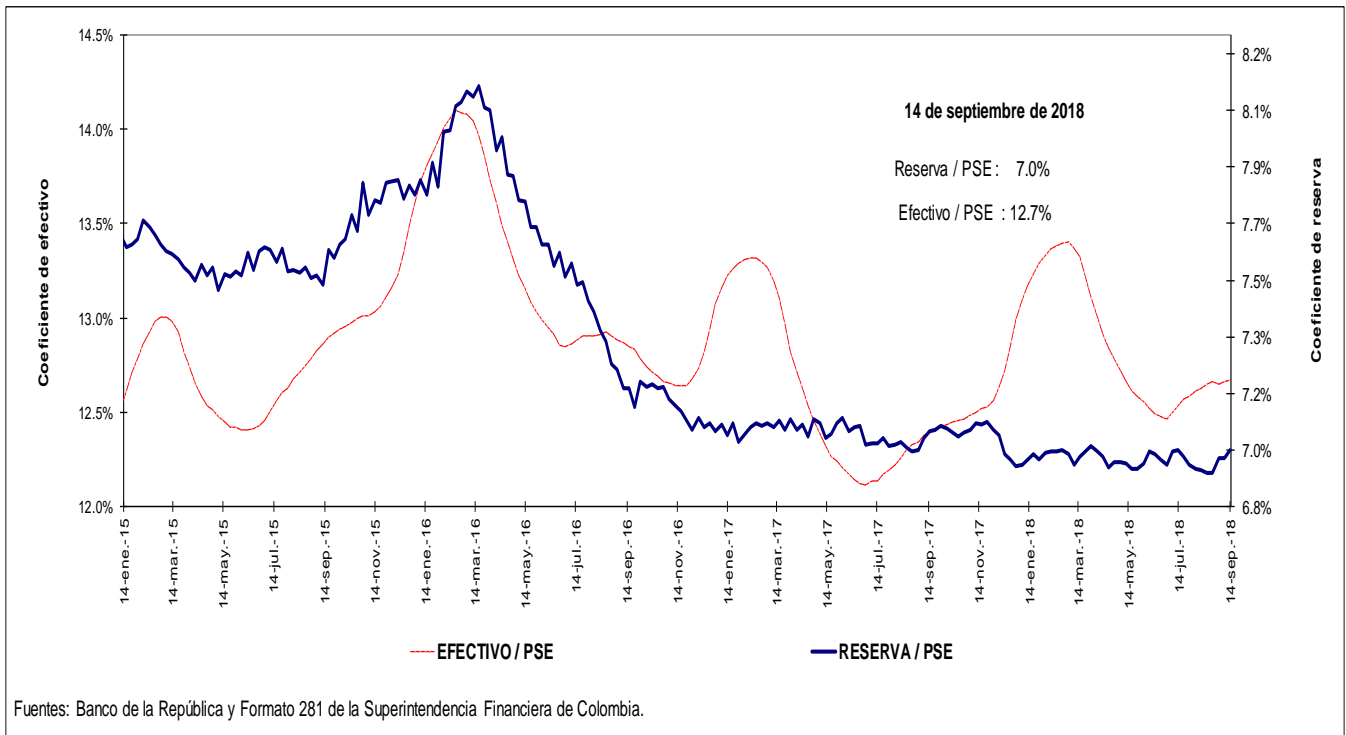

4. Activos internos del sector financiero y mercado de crédito

Cartera

a. Cartera Bruta M/T del Sistema Financiero por Modalidad de Crédito *

14 de septiembre de 2018

(Miles de millones de pesos y porcentajes)

Moneda		Saldo	Participación %	Variaciones									
				Semanal		Últimas 4 semanas		Últimas 13 semanas		Año corrido		Anual	
				Absoluta	%	Absoluta	%	Absoluta	%	Absoluta	%	Absoluta	%
Legal	Cartera ajustada	421,800	100.0	1,280	0.3	893	0.2	2,610	0.6	12,931	3.2	22,503	5.6
	Comercial 1/	216,774	51.4	701	0.3	-812	-0.4	-2,048	-0.9	2,228	1.0	5,486	2.6
	Consumo	129,484	30.7	453	0.4	1,130	0.9	2,873	2.3	6,298	5.1	9,940	8.3
	Hipotecaria ajustada 2/	63,161	15.0	110	0.2	517	0.8	1,648	2.7	4,176	7.1	6,601	11.7
	Microcrédito	12,382	2.9	15	0.1	57	0.5	136	1.1	229	1.9	475	4.0
	Memo Item												
	Hipotecaria	58,684	14.1	110	0.2	612	1.1	1,413	2.5	3,993	7.3	6,121	11.6
	Variaciones Anualizadas			Semanal	Últimas 4 semanas	Últimas 13 semanas	Año Corrido						
	Total cart. ajustada m/l			17.1	2.8	2.5	4.5						
				Comercial	18.4	-4.7	-3.7	1.5					
			Consumo	20.0	12.1	9.4	7.3						
			Hipotecaria	9.5	11.3	11.2	10.1						
			Microcredito	6.6	6.2	4.5	2.7						
Extranjera	Total cartera en M. E.	18,777		-249	-1.3	207	1.1	1,280	7.3	-725	-3.7	-2,013	-9.7
	Total cartera en M. E. Mill. US\$	6,205		8	0.1	64	1.0	151	2.5	-331	-5.1	-969	-13.5
	Variaciones Anualizadas m/e			Semanal	Últimas 4 semanas	Últimas 13 semanas	Año Corrido						
	Expresada en pesos			-49.6	15.5	32.6	-5.2						
Expresada en dólares			6.9	14.5	10.4	-7.0							
Total	Cartera total ajustada	440,578	100.0	1,031	0.2	1,099	0.3	3,890	0.9	12,205	2.8	20,490	4.9
	Comercial	234,978	53.3	458	0.2	-610	-0.3	-812	-0.3	1,469	0.6	3,419	1.5
	Consumo	130,057	29.5	448	0.3	1,135	0.9	2,917	2.3	6,331	5.1	9,994	8.3
	Hipotecaria ajustada 1/	63,161	14.3	110	0.2	517	0.8	1,648	2.7	4,176	7.1	6,601	11.7
	Microcrédito	12,382	2.8	15	0.1	58	0.5	137	1.1	230	1.9	476	4.0
	Variaciones Anualizadas			Semanal	Últimas 4 semanas	Últimas 13 semanas	Año Corrido						
	Total cart. ajustada m/t			13.0	3.3	3.6	4.0						
				Comercial	10.7	-3.3	-1.4	0.9					
				Consumo	19.7	12.1	9.5	7.3					
				Hipotecaria	9.5	11.3	11.2	10.1					
			Microcredito	6.6	6.2	4.5	2.7						

b. Cartera Neta M/T del Sistema Financiero por Modalidad de Crédito*

14 de septiembre de 2018

(Miles de millones de pesos y porcentajes)

Total cartera neta ml ajustada	394,043		1,156	0.3	557	0.1	1,964	0.5	9,351	2.4	18,124	4.8
Comercial 1/	202,708		691	0.3	-1,021	-0.5	-2,440	-1.2	252	0.1	2,941	1.5
Consumo	118,731		340	0.3	1,038	0.9	2,657	2.3	4,909	4.3	8,449	7.7
Hipotecaria ajustada 2/	61,115		110	0.2	486	0.8	1,608	2.7	3,966	6.9	6,276	11.4
Microcrédito	11,490		15	0.1	54	0.5	139	1.2	223	2.0	457	4.1
Total cartera en M. E.	18,777		-249	-1.3	207	1.1	1,280	7.3	-725	-3.7	-2,013	-9.7
Cartera Neta Ajustada Moneda Total	412,821		907	0.2	764	0.2	3,244	0.8	8,625	2.1	16,111	4.1

* No incluye FDN.

1/ Incluye ventas de cartera para manejo a través de derechos fiduciarios y ajustes por leasing operativo

2/ Incluye ajuste por titularización de cartera hipotecaria

Fuentes: Formato 281 de la Superintendencia Financiera de Colombia, Titularizadora Colombia y cálculos Banco de la República.

c. Cartera bruta en moneda legal
Variaciones anuales (%) de datos semanales

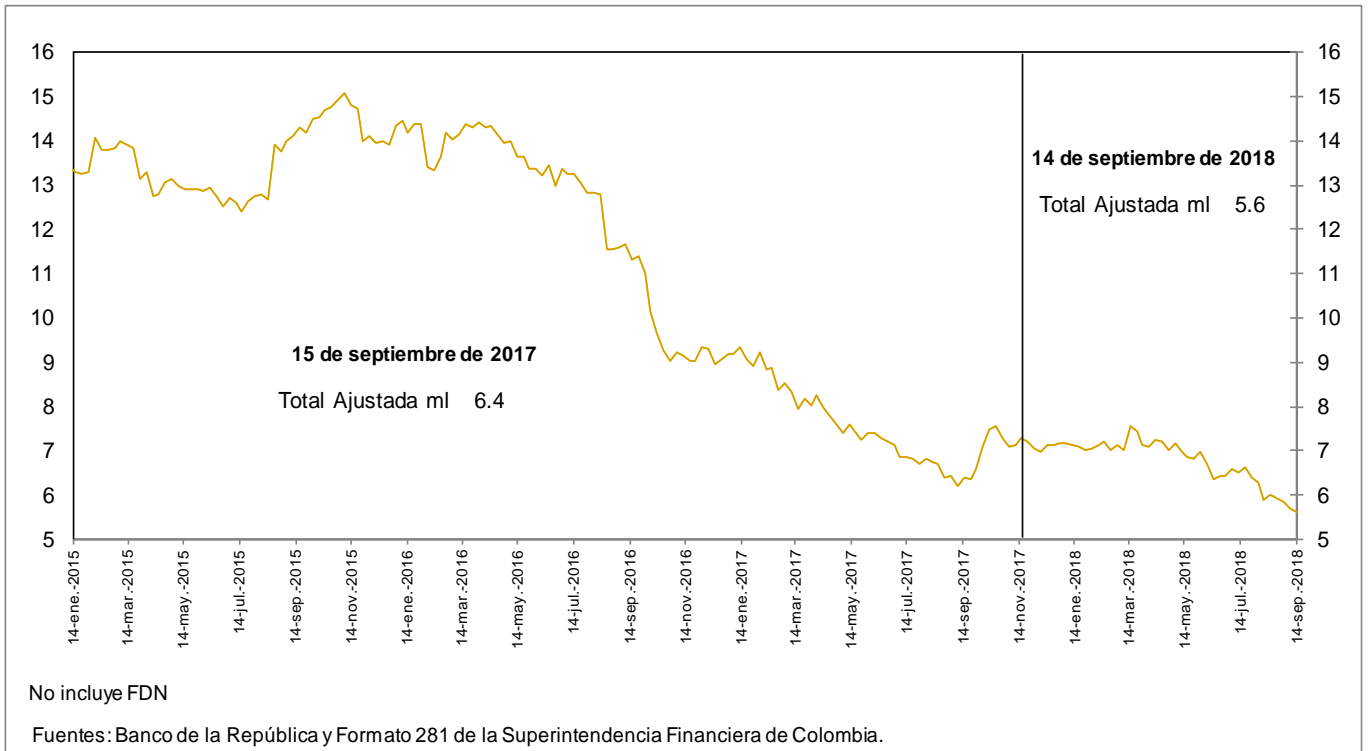

d. Cartera bruta en moneda legal por modalidad de crédito
Variaciones anuales (%) de datos semanales

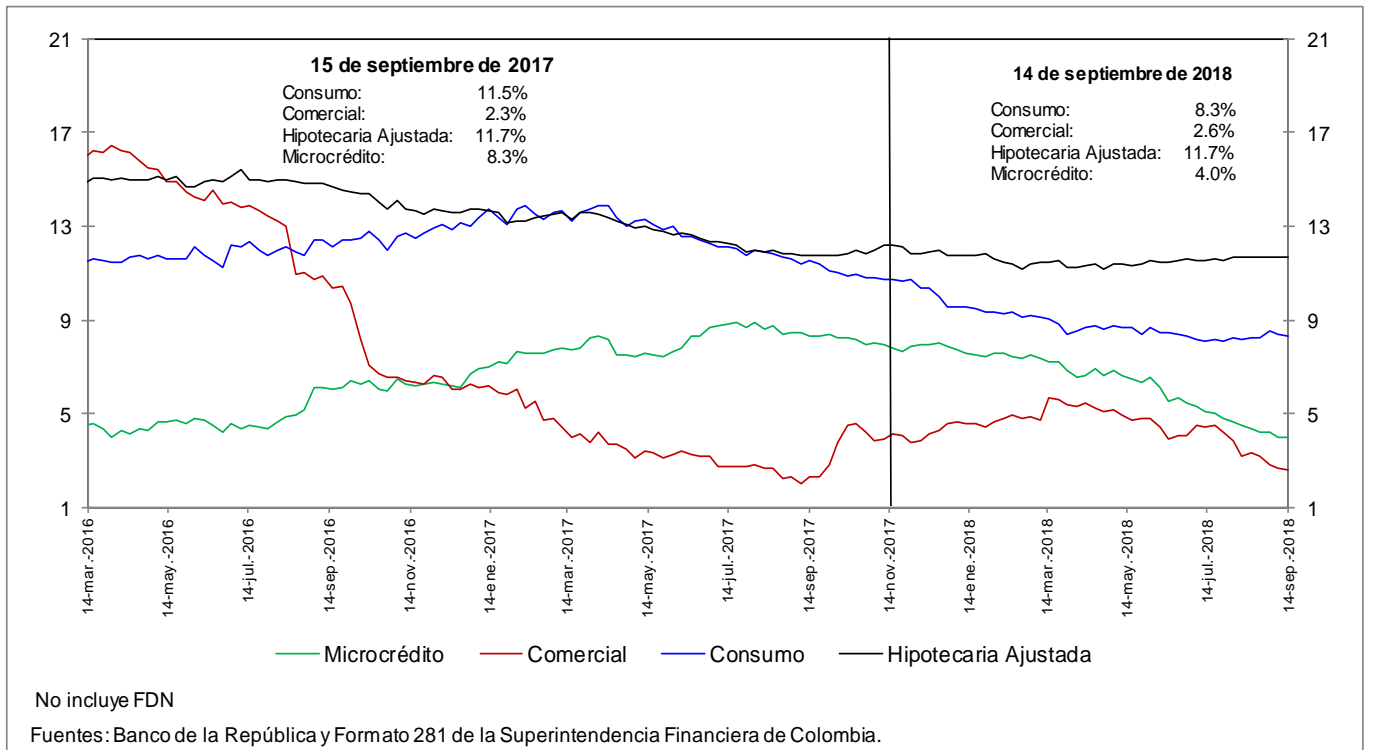

e. Cartera bruta en moneda legal por modalidad de crédito
Variaciones anualizadas últimas 13 semanas (%)

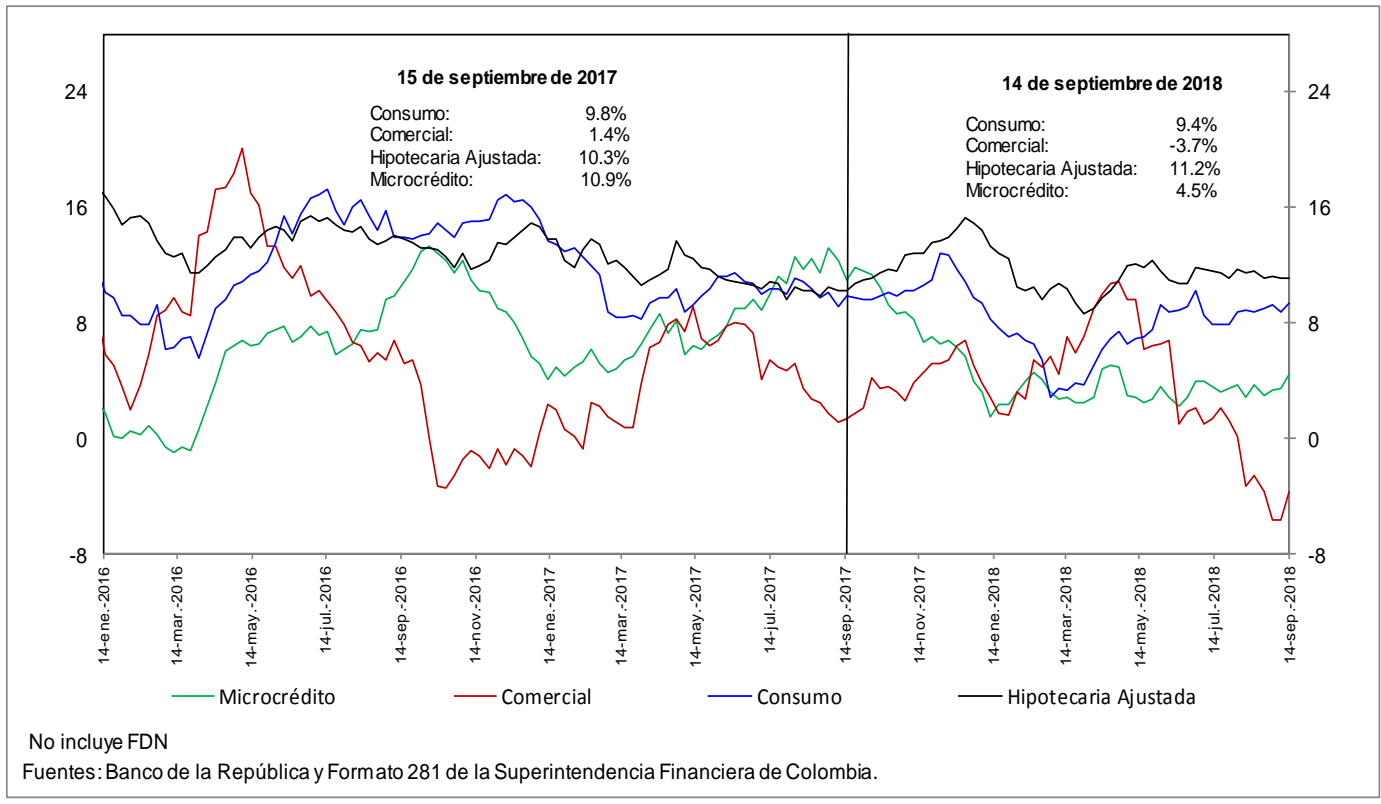

h. Cartera moneda extranjera en dólares (%)

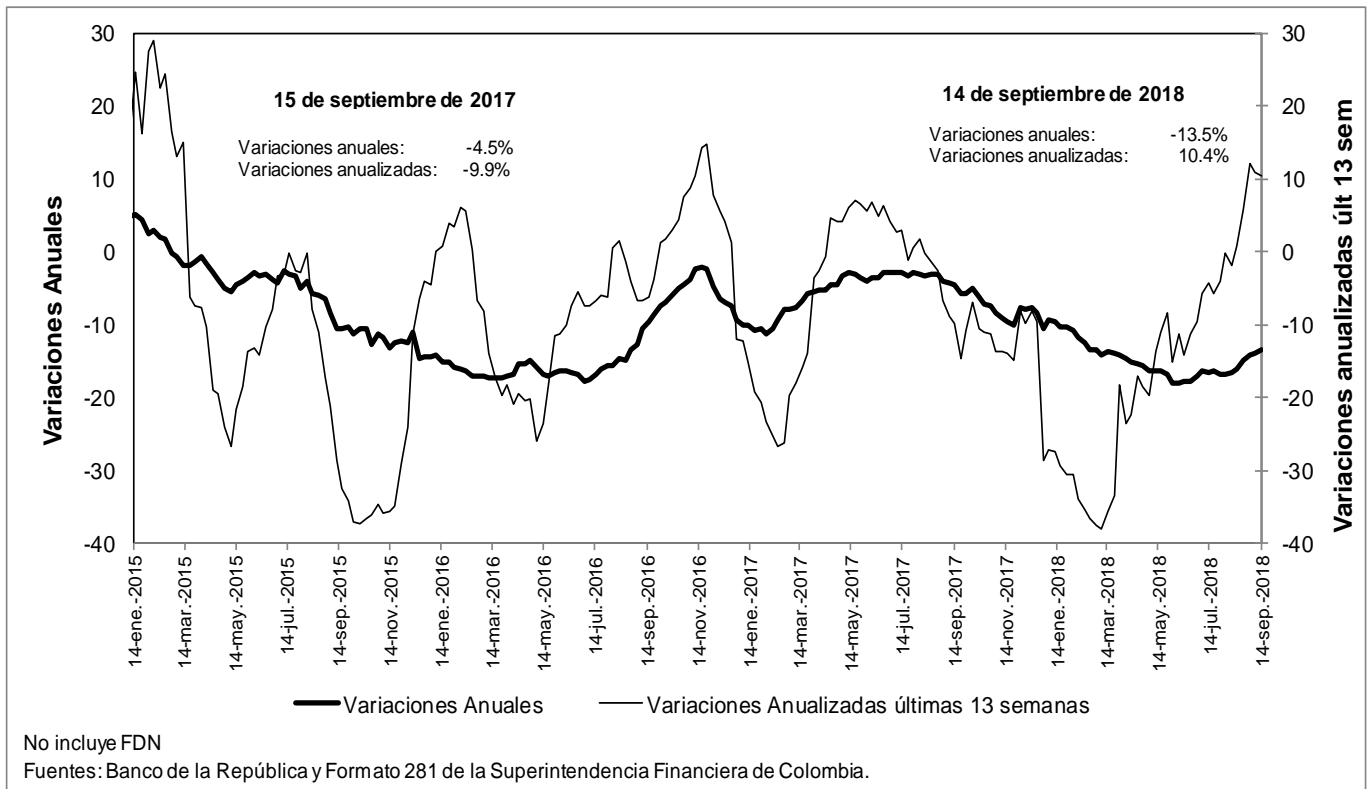

n. Bonos emitidos por los establecimientos de crédito -variación anual (%) y saldo (bill.)-

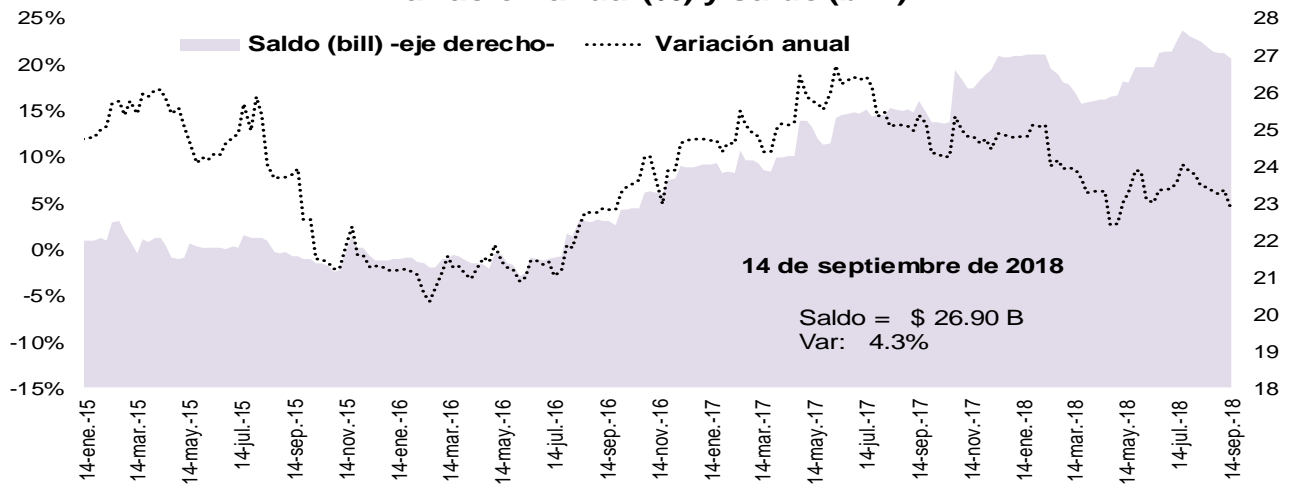

Fuente: Banco de la República, cálculos con información del formato 281 de la Superintendencia Financiera de Colombia

5. Margen de intermediación del sistema financiero

α. Información semanal, Promedio móvil de orden 4 *

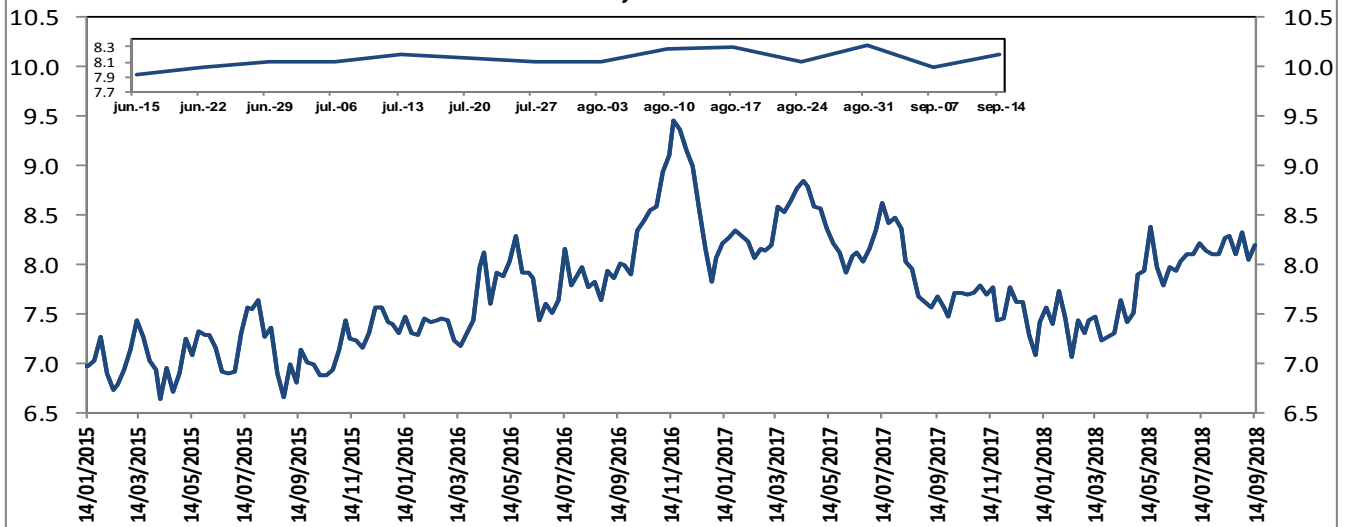

El margen de intermediación se calcula así: $MI = ((1+i_{activa})/(1+i_{pasiva}))-1$
 Donde i_{activa} es la tasa de colocación total del sistema del BR e i_{pasiva} es la tasa ponderada de captación.

Fuentes: Banco de la República. Cálculos con información de la Superintendencia Financiera de Colombia.

Información semanal, Promedio móvil de orden 4 Margen de intermediación de la cartera comercial

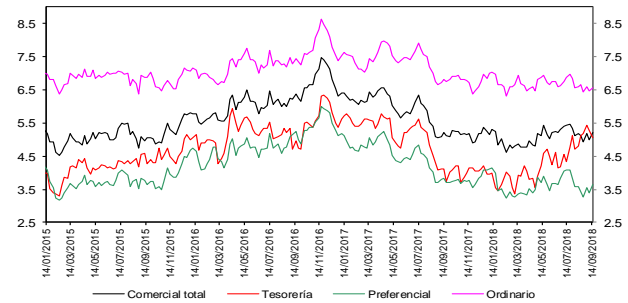

Fuentes: Banco de la República. Cálculos con información de la Superintendencia Financiera de Colombia.

Información semanal - Promedio móvil de orden 4 Spread Tasa Cartera Comercial por plazo vs. TES

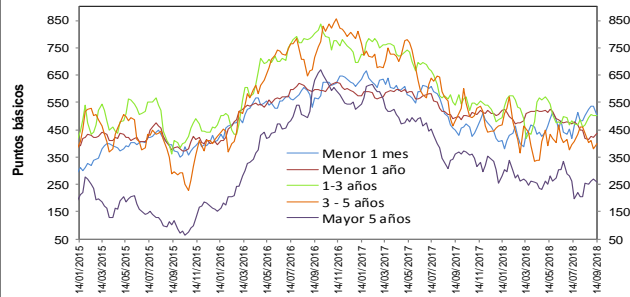

Fuentes: Banco de la República. Cálculos con información de la Superintendencia Financiera de Colombia.

Información semanal, Promedio móvil de orden 4 Margen de intermediación de la cartera consumo

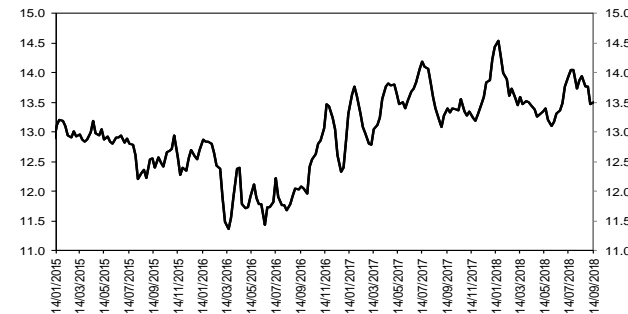

Fuentes: Banco de la República. Cálculos con información de la Superintendencia Financiera de Colombia.

Información semanal - Promedio móvil de orden 4 Spread Tasa Cartera Consumo por plazo vs. TES

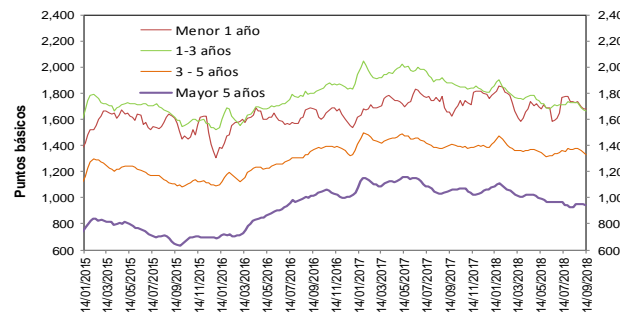

Fuentes: Banco de la República. Cálculos con información de la Superintendencia Financiera de Colombia.

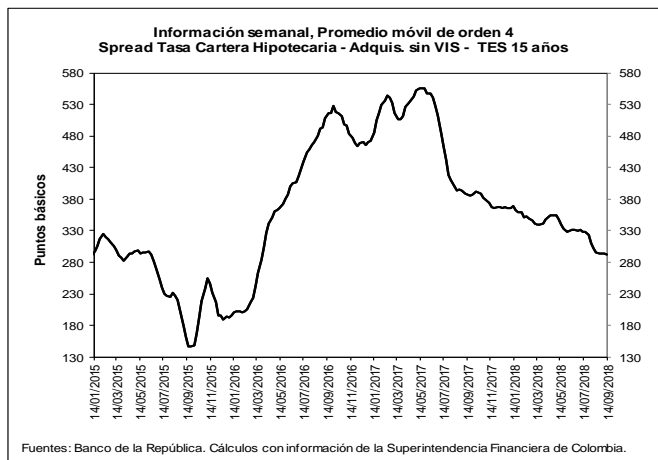
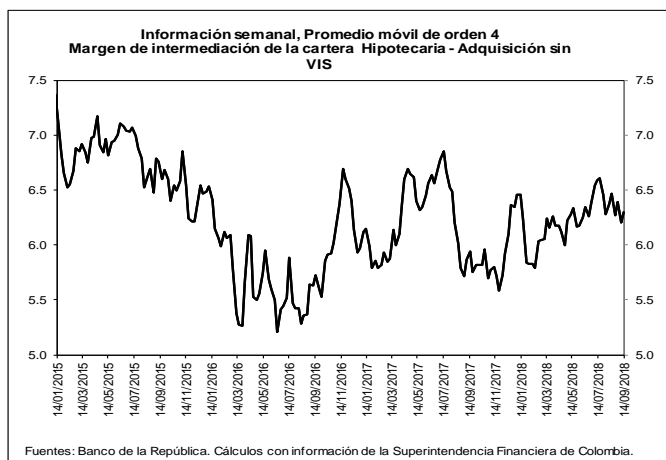

b. Spreads Tasa Cartera Comercial y Consumo por plazo vs. TES (Información semanal - Promedio móvil de orden 4)

	Fecha	Variación (pb)					
		14-sep-18	1 semana	4 semanas	13 semanas	año corrido	año completo
Spread: tasa de interés cartera - tasa TES (puntos básicos)							
Comercial							
Menor a 1 mes	503.7	(33.54)	3.58	20.48	83.93	55.17	
Menor 1 año	437.7	16.15	20.58	(41.91)	(62.47)	(57.07)	
De 1 - 3 años	501.5	(2.28)	32.32	30.30	21.47	(39.25)	
De 3 - 5 años	399.0	19.72	(38.23)	(21.29)	(57.98)	(83.58)	
Mayor 5 años	258.0	(10.02)	2.14	(46.48)	(47.57)	(101.60)	
Consumo							
Menor 1 año	1,677.4	(3.09)	(50.13)	94.05	(81.03)	20.52	
De 1 - 3 años	1,664.2	(9.29)	(62.34)	(35.44)	(142.78)	(212.98)	
De 3 - 5 años	1,331.3	(10.68)	(46.21)	6.00	(53.08)	(67.91)	
Mayor 5 años	943.8	(8.39)	(7.22)	(23.13)	(117.64)	(111.98)	
Vivienda							
Mayor 15 años	291.9	(2.55)	(3.70)	(40.39)	(74.85)	(95.79)	
Memo Item (Información semanal - Promedio móvil de orden 4)							
		Monto semanal	Variación (pb)				
		mm de pesos	1 semana	4 semanas	13 semanas	año corrido	año completo
Tasas Comercial (%)							
Menor a 1 mes	9.2	53	(33.96)	6.27	36.75	86.95	(0.55)
Menor 1 año	8.9	1,314	16.44	24.10	(29.28)	(72.01)	(130.08)
De 1 - 3 años	10.2	433	(1.12)	34.39	44.04	45.33	(59.77)
De 3 - 5 años	9.9	247	21.57	(35.75)	(3.48)	(23.30)	(81.59)
Mayor 5 años	9.6	478	(8.45)	3.40	(22.85)	1.53	(72.65)
Tasas Consumo (%)							
Menor 1 año	21.3	12	(2.80)	(46.61)	106.68	(90.57)	(52.50)
De 1 - 3 años	21.9	117	(8.13)	(60.27)	(21.70)	(118.92)	(233.50)
De 3 - 5 años	19.2	493	(8.84)	(43.73)	23.81	(18.40)	(65.92)
Mayor 5 años	16.5	799	(6.81)	(5.97)	0.50	(68.54)	(83.04)
Tasas Vivienda (%)							
Mayor 15 años	10.5	292	(2.00)	(5.30)	(16.37)	(33.82)	(63.59)
Tasas Tes (%)							
Menor a 1 mes	4.2	n.a	(0.42)	2.68	16.27	3.01	(55.72)
Menor a 1 año	4.6	n.a	0.29	3.52	12.63	(9.54)	(73.01)
De 1 a 3 años	5.2	n.a	1.15	2.07	13.74	23.86	(20.52)
De 3 a 5 años	5.9	n.a	1.85	2.47	17.81	34.68	1.99
Mayor a 5 años	7.1	n.a	1.57	1.26	23.64	49.10	28.95
Mayor a 15 años	7.6	n.a	0.55	(1.59)	24.02	41.03	32.20

Fuentes: Banco de la República. Cálculos con información de la Superintendencia Financiera de Colombia.

6. Inversiones

a. Inversiones Netas de los Establecimientos de Crédito 1/ (Miles de millones de pesos y porcentajes)

(Miles de millones de pesos)	Saldo a 14/09/2018	VARIACIONES									
		SEMANAL		ÚLTIMAS 4 SEMANAS		ÚLTIMAS 13 SEMANAS		AÑO CORRIDO		ANUAL	
		ABS	%	ABS	%	ABS	%	ABS	%	ABS	%
A. Moneda Legal	89,393	-1,851	-2.0	-696	-0.8	4,036	4.7	7,103	8.6	12,858	16.8
B. Moneda Extranjera	29,437	-211	-0.7	202	0.7	1,587	5.7	717	2.5	1,669	6.0
C. TOTAL (A+B=C)	118,830	-2,062	-1.7	-494	-0.4	5,624	5.0	7,820	7.0	14,527	13.9
ITEM DE MEMORANDO											
Moneda Extranjera - En millones US\$ 2/	9,728	71	0.7	60	0.6	92	0.9	103	1.1	146	1.5
TASA REPRESENTATIVA DE MERCADO	3,026	-44	-1.4	2	0.1	136	4.7	42	1.4	128	4.4

b. Inversiones de los Establecimientos de Crédito en ML 1/

(Miles de millones de pesos)	Saldo a 14/09/2018	VARIACIONES									
		SEMANAL		ÚLTIMAS 4 SEMANAS		ÚLTIMAS 13 SEMANAS		AÑO CORRIDO		ANUAL	
		ABS	%	ABS	%	ABS	%	ABS	%	ABS	%
INVERSIONES NETAS	89,393	-1,851	-2.0	-696	-0.8	4,036	4.7	7,103	8.6	12,858	16.8
A. Establecimientos de crédito	89,393	-1,851	-2.0	-696	-0.8	4,036	4.7	7,103	8.6	12,858	16.8
Inversiones Brutas	89,486	-1,851	-2.0	-697	-0.8	4,033	4.7	7,107	8.6	12,872	16.8
a) Títulos de deuda:	67,367	-1,728	-2.5	-803	-1.2	3,383	5.3	5,782	9.4	10,581	18.6
Título de Tesorería - TES	52,641	-1,779	-3.3	-603	-1.1	3,665	7.5	6,707	14.6	10,170	23.9
Otros Títulos de deuda pública	4,732	28	0.6	20	0.4	149	3.2	158	3.5	434	10.1
Otros emisores Nacionales	9,995	23	0.2	-220	-2.2	-431	-4.1	-1,083	-9.8	-17	-0.2
Emisores Extranjeros	0	0	--	0	--	0	--	0	--	-7	--
b) Instrumentos de patrimonio	4,034	-17	-0.4	19	0.5	215	5.6	519	14.8	833	26.0
c) Otras inversiones 2/	18,086	-107	-0.6	87	0.5	434	2.5	806	4.7	1,458	8.8
Deterioro	93	0	-0.1	-1	-1.3	-3	-3.4	4	4.1	14	18.1

c. Inversiones de los Establecimientos de Crédito en ME 1/

(Miles de millones de pesos)	Saldo a 14/09/2018	VARIACIONES									
		SEMANAL		ÚLTIMAS 4 SEMANAS		ÚLTIMAS 13 SEMANAS		AÑO CORRIDO		ANUAL	
		ABS	%	ABS	%	ABS	%	ABS	%	ABS	%
INVERSIONES NETAS	29,437	-211	-0.7	202	0.7	1,587	5.7	717	2.5	1,669	6.0
A. Establecimientos de crédito	29,437	-211	-0.7	202	0.7	1,587	5.7	717	2.5	1,669	6.0
Inversiones Brutas	29,437	-211	-0.7	202	0.7	1,587	5.7	717	2.5	1,669	6.0
a) Títulos de deuda:	1,007	-9	-0.9	115	12.9	161	19.1	187	22.8	186	22.6
Título de Tesorería - TES	235	-2	-1.0	1	0.4	16	7.2	-6	-2.6	-29	-11.2
Otros Títulos de deuda pública	419	34	8.7	76	22.2	132	45.7	295	237.0	302	258.3
Otros emisores Nacionales	160	-2	-1.3	-6	-3.5	1	0.6	34	27.1	77	92.7
Emisores Extranjeros	192	-38	-16.5	44	29.3	13	7.3	-136	-41.5	-164	-46.1
b) Instrumentos de patrimonio	87	-5	-5.7	-11	-11.3	-12	-12.1	-22	-20.3	6	7.5
c) Otras inversiones 2/	28,344	-197	-0.7	98	0.3	1,438	5.3	552	2.0	1,477	5.5
Deterioro	0	0	-1.4	0	0.1	0	4.7	0	1.4	0	4.4

1/ No incluye FDN

2/ Incluye inversiones en subsidiarias y filiales, en asociadas, en negocios y operaciones conjuntas y en derechos fiduciarios. Incluye ajustes por reclasificación entre monedas nacional y extranjera.

Fuentes: Formato 281 de la Superintendencia Financiera de Colombia y cálculos Banco de la República.

7. Balance consolidado de los Establecimientos de Crédito

PRINCIPALES CUENTAS DEL BALANCE DE LOS ESTABLECIMIENTOS DE CRÉDITO*

Miles de millones de pesos y porcentajes

Concepto	Saldo a		VARIACIONES									
	septiembre 15 2017	septiembre 2018	SEMANAL		ULTIMAS 4 SEM		ULTIMAS 13 SEM		AÑO CORRIDO		ANUAL	
			ABS	%	ABS	%	ABS	%	ABS	%	ABS	%
Activo Neto **	495,695	520,912	-780	-0.1	538	0.1	10,822	2.1	11,809	2.3	25,217	5.1
1. Posición propia contado 1/	4,080	2,064	-1,256	-37.4	-2,218	-51.3	203	11.9	-1,395	-41.2	-2,217	-54.3
2. Reserva bancaria	30,177	31,045	1,215	4.1	2,240	7.8	2,008	6.9	1,732	5.9	868	2.9
3. Depósitos remunerados en BR	2	6	-2	-26.5	-4	-38.4	-28	-82.1	-243	-97.6	4	258.9
4. Cartera bruta ML 2/	395,301	417,324	1,280	0.3	987	0.2	2,374	0.6	12,747	3.2	22,022	5.6
5. Inversiones netas ML 3/	76,535	89,393	-1,851	-2.0	-696	-0.8	4,036	4.7	7,103	8.6	12,858	16.8
6. Otros activos netos	-10,400	-18,920	-166	0.9	227	-1.2	2,228	-10.6	-8,136	76.0	-8,319	80.0
Pasivo + Patrimonio	495,695	520,912	-780	-0.1	538	0.1	10,822	2.1	11,809	2.3	25,217	5.1
Pasivo: Repos BR + PSE	410,622	431,113	-1,116	-0.3	-1,192	-0.3	6,956	1.6	8,781	2.1	20,492	5.0
1. Repos BR	4,797	2,953	-1,842	-38.4	-1,656	-35.9	-469	-13.7	-1,220	-29.2	-1,844	-38.4
2. PSE	405,825	428,160	726	0.2	464	0.1	7,425	1.8	10,001	2.4	22,335	5.5
Cuenta corriente	42,950	46,207	-1,884	-3.9	209	0.5	1,312	2.9	-2,834	-5.8	3,257	7.6
Ahorros	160,067	172,562	772	0.4	-791	-0.5	7,093	4.3	3,819	2.3	12,494	7.8
CDT + bonos	186,695	194,409	-279	-0.1	-658	-0.3	-1,720	-0.9	7,620	4.1	7,714	4.1
Depósitos fiduciarios (impuestos y otros conceptos)	11,812	10,629	2,754	35.0	1,892	21.7	847	8.7	4,005	60.5	-1,183	-10.0
Depósitos a la vista	4,301	4,353	-637	-12.8	-188	-4.1	-107	-2.4	-2,608	-37.5	52	1.2
Repos con el sector real	0	0	0	--	0	--	0	--	0	--	0	--
Patrimonio	85,073	89,799	336	0.4	1,729	2.0	3,866	4.5	3,028	3.5	4,725	5.6

* No incluye FDN. A partir de la semana del 9 de diciembre de 2016 se incluyen en toda la serie los bonos denominados en pesos emitidos en el exterior por Findeter en 2014.

** Neto de cuentas del pasivo diferentes a Repos con BR y PSE.

1/ No incluye comisionistas de Bolsa. Las variaciones absolutas corresponden a las variaciones en dólares multiplicadas por la tasa de cambio promedio del periodo.

2/ La cartera corresponde a las cifras de balance de los establecimientos de crédito con ajuste por cartera administrada a través de derechos fiduciarios entre el 2 de enero de 2015 y el 21 de octubre de 2016, la cual se incluye como parte de este rubro. A partir del 28 de octubre de 2016, esta cartera nuevamente se encuentra dentro de las cifras de balance como cartera de los establecimientos de crédito.

3/ Las inversiones corresponden a las cifras de balance de los establecimientos de crédito con ajuste por cartera administrada a través de derechos fiduciarios entre el 2 de enero de 2015 y el 21 de octubre de 2016, la cual se resta de este saldo. A partir del 28 de octubre de 2016, este ajuste se elimina porque el saldo por este concepto se encuentra registrado como cartera. Adicionalmente, el saldo de inversiones que se presenta en este cuadro contiene ajustes entre el 2 de enero de 2015 y el 8 de enero de 2016 por composición entre monedas de inversiones en subsidiarias y filiales.

Nota: Los Fiduciarios corresponden a servicios bancarios de recaudo.

Fuentes: Formato 281 de la Superintendencia Financiera de Colombia y cálculos Banco de la República.

8. Activos externos netos y el mercado cambiario

a. Reservas Internacionales

RESERVAS INTERNACIONALES (Millones de dólares)

Concepto	2017	2018		
	Acum Año dic 29	Acum Año ago 31	Acum Año** sep 21	Acum mes** sep 21
SALDO				
I. Reservas Internacionales Brutas *	47,637	47,543	47,535	
II. Pasivos de Corto Plazo	8	6	6	
III. Reservas Internacionales Netas (I-II) *	47,629	47,537	47,529	
VARIACIÓN				
I. Reservas Internacionales Brutas	954	(94)	(102)	(8)
Pasivos de Corto Plazo	0	(2)	(2)	(0)
II. Reservas Internacionales Netas	954	(92)	(100)	(8)
Causaciones y Valuaciones	544	(405)	(453)	(49)
Pasivos con Residentes	20	(46)	(43)	3
Opciones call por ejercer	0	0	0	0
MEMO - ITEM				
Saldo Reservas internacionales brutas sin FLAR *	47,139	47,039	47,030	
Causaciones, Valuaciones y Provisiones (deterioro)**	(8)	(413)	(462)	
Pasivos con Residentes	108	62	66	
Opciones call por ejercer	0	0	0	

* Para efectos de reporte al FMI se excluyen los aportes al Fondo Latinoamericano de Reservas FLAR del saldo de reservas internacionales, sin embargo, en la información contable del Banco de la República los aportes al FLAR continúan formando parte de los activos de reservas.

** Incluye el deterioro por operaciones de convenios de Aladi.

Fuente: Banco de la República

b. Posición Propia y Posición Propia de Contado

millones de USD	31-ago-18	Variación 1 semana	Variación 4 semanas	Variación año corrido	Variación 1 año	Var. Cierre Trim. Ant.
PPC	687	-481	-180	-532	-999	-93
Derechos Netos a Futuro (DNF)	-791	377	-78	522	1,058	-308
Derechos Netos por Opciones (DNO)	347	73	333	321	298	286
Otros Activos Netos (OAN)	1,879	49	59	-530	-591	145
PP	2,121	18	133	-219	-234	29
PPC/PT	2.2%					
PP/PT	6.9%					

DNF: Derechos a Futuro - Obligaciones a Futuro

DNO: Derechos por Opciones - Obligaciones por Opciones

OAN: Otros activos en m/e - otros pasivos en m/e

Fuente: Superintendencia Financiera de Colombia. Cálculos: Banco de la República.

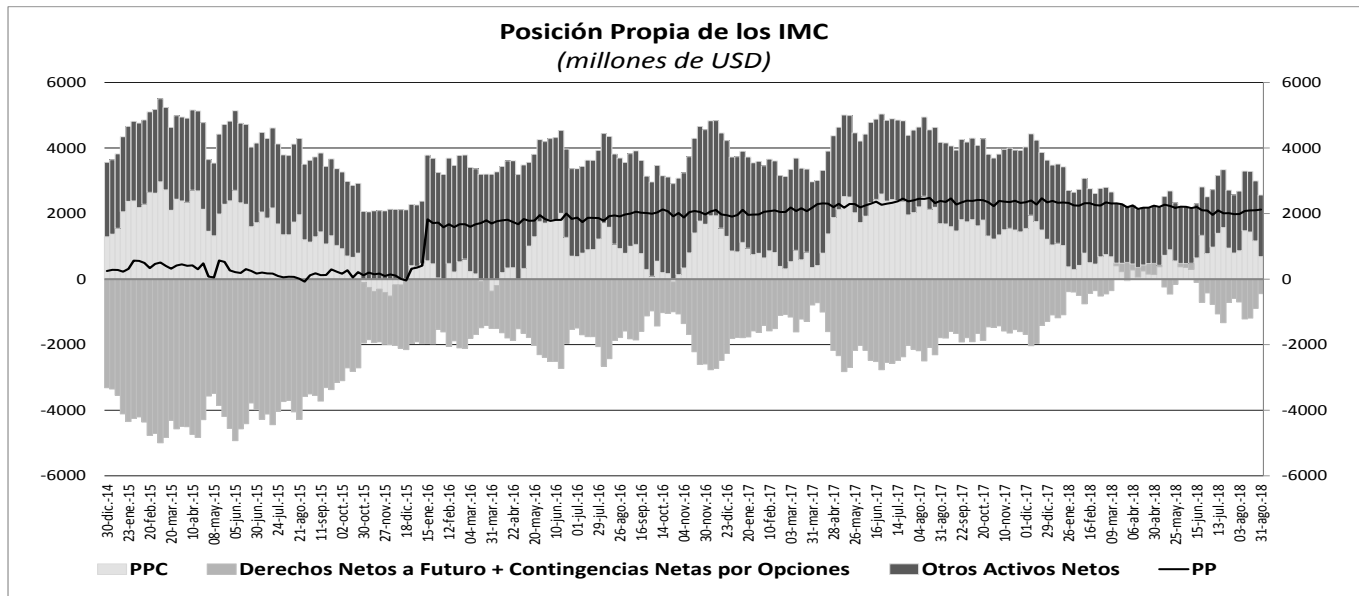

10. Mercados Financieros

a. Evolución durante la semana

Durante la semana el VIX presentó una disminución de -3,23% y se ubicó en 11,7. Por su parte el precio del WTI pasó de USD\$68,99 a USD\$70,78 (2,59%), mientras que el precio del Brent cerró en USD\$78,8 por barril (0,91%). Durante la semana los principales datos que impactaron los mercados financieros fueron:

En Estados Unidos:

- El PMI de fabricación preliminar de septiembre incrementó de 54.7 a 55.6 (Esp.: 55.0), mientras que el PMI de servicios disminuyó de 54.8 a 52.9 (Esp.: 55.0).
- El índice manufacturero Empire State de septiembre presentó un retroceso de 25.6 a 19.0, frente a un dato esperado de 23.0.
- La balanza de cuenta corriente se mantuvo en terreno deficitario, pasando de -USD\$124.1 mm a -USD\$101.5 mm (Esp.: USD\$ 103.4 mm). Con respecto a las tensiones comerciales con China, el presidente Trump señaló que la guerra comercial no terminará pronto, lo cual continúa generando incertidumbre en el mercado.

En Europa:

- La inflación anual de la eurozona se mantuvo en 2,0% en septiembre (Esp.:2,0%). Asimismo, la inflación subyacente se mantuvo en 1,0% durante el mismo periodo (Esp.: 1,0%).
- El PMI de fabricación preliminar de la eurozona disminuyó de 54,6 en agosto a 53,3 en septiembre (Esp.: 54,5). Por su parte el PMI de servicios preliminar incrementó de 54,4 a 54,7 durante el mismo periodo (Esp.: 54,4).
- La inflación anual de Reino Unido de agosto aumentó de 2,5% a 2,7%, este dato estuvo por encima de la mediana del pronóstico de los analistas que se ubicó en 2,4%.
- La producción industrial de Turquía incrementó 5,6% anual en julio, mientras que en el mes anterior incrementó 2,8% (Esp.:1,2%)

En Asia:

- El Banco Central de Japón decidió mantener la tasa de política monetaria inalterada en 0,1%, en línea con lo esperado por los analistas. Adicionalmente, el comité de política monetaria anunció en el comunicado oficial de la decisión que mantendrá las políticas de estímulo monetario en la economía hasta que la inflación llegue a su meta de 2%.
- La inflación de Japón incrementó de 0,9% a 1,3%, frente al dato esperado por los analistas de 1,1%. Por otro lado, el PMI de fabricación preliminar incrementó de 52,5 a 52,9 en septiembre.
- El banco central de Tailandia decidió mantener inalterada su tasa de política monetaria en 1,50%, en línea con lo esperado por los analistas.

En Latinoamérica:

- El PIB de Argentina se contrajo 4,2% anual durante el segundo trimestre, en línea con lo esperado por los analistas. Por su parte, la tasa de desempleo incrementó por encima de lo esperado de 9,1% a 9,6% (Esp.: 9.0%).
- El Banco Central de Brasil decidió mantener inalterada la tasa de política monetaria en 6,50%, en línea con lo esperado por los analistas. Sin embargo, la entidad manifestó en su comunicado oficial que es esencial que se mantengan las políticas de reforma y ajuste de la economía para mantener la estabilidad de la inflación en el mediano y largo plazo.
- La balanza comercial de Colombia registró un déficit de \$557,7 millones de dólares en julio, el cual fue menor al del mes anterior (Ant.: -\$719.2 m) y al esperado por los analistas (Esp.: -\$600.0).

b. Tasas de interés de Bancos Centrales

	Tasa de interés vigente			
	Actual (a) 21 de septiembre	Semana anterior 14 de septiembre	4 sem atrás 21 de agosto	Un año atrás
Estados Unidos	1.75 - 2	1.75 - 2	1.75 - 2	1 - 1.25
Zona Euro	0.00	0.00	0.00	0.00
Japón =	-0.10	-0.10	-0.10	-0.10
Reino Unido	0.75	0.75	0.75	0.25
Canadá	1.50	1.50	1.50	1.00
Brasil =	6.50	6.50	6.50	8.25
México	7.75	7.75	7.75	7.00
Colombia	4.25	4.25	4.25	5.25
Chile	2.50	2.50	2.50	2.50
Argentina	60.00	60.00	45.00	28.75
Perú	2.75	2.75	2.75	3.50
Australia	1.50	1.50	1.50	1.50
Nueva Zelanda	1.75	1.75	1.75	1.75
Malasia	3.25	3.25	3.25	3.00
Sudáfrica =	6.50	6.50	6.50	6.75
Turquía	24.00	24.00	17.75	8.00
India	6.50	6.50	6.50	6.00
Rusia	7.50	7.50	7.25	8.50
China	4.35	4.35	4.35	4.35
Suiza	-1.25 - -0.25	-1.25 - -0.25	-1.25 - -0.25	-1.25 - -0.25
Indonesia*	5.50	5.50	5.50	3.82
Noruega	0.75	0.50	0.50	0.50

c. Inflación observada y expectativas de inflación

PAIS	Tasa actual y meta de inflación			Encuesta de expectativas de inflación anual a diciembre del 2018			
	21 de septiembre			BLOOMBERG		BANCOS CENTRALES	
	Inflación (b)	Tasa de interés real [(1+a)/(1+b)]-1	Meta de Inflación 2017	Fecha de la encuesta	Resultado	Fecha de la encuesta	Resultado
Estados Unidos (Ago)	2.70	-0.68	2.00	21/09/2018	2.41	-	-
Zona Euro (Ago)	2.00	-1.96	2.00	21/09/2018	1.90	2018-3	1.60
Japón (Ago) ↑	1.30	-1.18	2.00	21/09/2018	0.80	-	-
Reino Unido (Ago) ↑	2.70	-1.90	2.00	21/09/2018	2.20	sep-18	3.00
Canadá (Ago) ↓	2.80	-1.26	1,00 - 3,00	21/09/2018	2.50	-	-
Brasil (Ago)	4.19	2.22	2,50 - 6,50	21/09/2018	4.20	ago-18	4.15
México (Ago)	4.90	2.72	2,00 - 4,00	21/09/2018	4.10	jul-18	4.25
Colombia (Ago)	3.1	1.12	2,00 - 4,00	21/09/2018	3.30	sep-18	3.23
Chile (Ago)	2.60	-0.10	2,00 - 4,00	21/09/2018	2.71	ago-18	2.90
Argentina* (Ago)	33.63	19.73	8,00 - 12,00	21/09/2018	28.60	ago-18	40.30
Perú (Ago)	1.07	1.66	1,00 - 3,00	21/09/2018	2.20	ago-18	2.25
Australia (Jun)	2.10	-0.59	2,00 - 3,00	21/09/2018	2.00	jun-18	2.2
Nueva Zelanda (Jun)	1.50	0.25	1,00 - 3,00	21/09/2018	1.90	jun-18	1.80
Malasia (Ago) ↓	0.20	3.04	-	21/09/2018	0.80	-	-
Sudáfrica (Ago) ↓	4.90	1.53	3,00 - 6,00	21/09/2018	5.20	jun-18	5.20
Turquía (Ago)	17.90	5.17	3,00 - 7,00	21/09/2018	20.00	ago-18	16.50
India (Ago)	3.69	2.71	2,00 - 6,00	-	-	-	-
Rusia (Ago)	3.10	4.27	4.00	21/09/2018	3.85	-	-
China (Ago)	2.30	2.00	3.00	21/09/2018	2.30	-	-
Irlanda (Ago)	0.70	-0.70	2.00	21/09/2018	0.50	-	-
Portugal (Ago)	1.20	-1.19	2.00	-	-	-	-
Grecia (Ago)	0.97	-0.96	2.00	-	-	-	-
Suiza (Ago)	1.20	-1.43	2.00	-	-	-	-
Indonesia (Ago)	3.20	2.23	3,50 - 5,50	21/09/2018	3.70	2018-II	3.66
Noruega (Ago)	3.40	-2.56	2.50	21/09/2018	2.70	-	-

* Corresponde a la inflación de la ciudad de Buenos Aires, Argentina.

d. Tasas de los mercados monetarios internacionales

	Plazo	Tasa actual (a)	Semana anterior (b)	4 sem atrás	29 de Diciembre de 2017	Un año atrás	Variación p.b. última semana (a-b)
		21 de septiembre	14 de septiembre				
FEDERAL FUND	1 Día	1.92	1.92	1.92	1.33	1.16	0.0
LIBOR	1Día	1.92	1.92	1.92	1.43	1.18	0.6
LIBOR	1 Semana	2.09	1.97	1.95	1.48	1.19	11.9
LIBOR	1 Mes	2.22	2.16	2.07	1.56	1.24	5.1
LIBOR	3 Meses	2.37	2.34	2.31	1.69	1.33	3.5
EUR LIBOR	1 Día	-0.45	-0.45	-0.44	-0.44	-0.43	-0.1
EUR LIBOR	1 Semana	-0.43	-0.43	-0.42	-0.42	-0.42	0.0
EUR LIBOR	1 Mes	-0.40	-0.40	-0.39	-0.41	-0.41	-0.9
EUR LIBOR	3 Meses	-0.35	-0.36	-0.36	-0.38	-0.38	0.4

Fuente: Bloomberg

Federal fund rate: Tasa interbancaria overnight a la cual los bancos miembros de sistema de la Reserva Federal de los Estados Unidos se prestan el exceso de reservas sin exigir garantía como contrapartida.

Libor: Tasa de interés interbancaria que se aplica en el mercado de capitales de Londres. Esta tasa se construye a partir de las cotizaciones (punta de oferta) que presentan los bancos con mejor calidad crediticia a las 11:00 a.m. hora en Londres, para los diferentes plazos. En el documento se presenta la tasa de referencia para transacciones en dólares. EUR libor: Tasa de interés interbancaria para las transacciones en Euros que se aplica en el mercado de capitales de Londres. Esta tasa se construye a partir de las cotizaciones (punta de oferta) que presentan los bancos con mejor calidad crediticia a las 11:00 a.m. hora en Londres, para los diferentes plazos.

e. Bonos del tesoro americano

BONOS DEL TESORO AMERICANO ^{1/}	Tasa actual (a)	Semana anterior (b)	4 sem atrás	29 de Diciembre de 2017	Un año atrás	Variación p.b. última semana (a-b)
	21 de septiembre	14 de septiembre				
0.25	2.16	2.14	2.06	1.38	1.03	2.05
0.5	2.37	2.33	2.24	1.53	1.19	4.10
2	2.80	2.78	2.60	1.89	1.44	2.2
5	2.95	2.90	2.71	2.21	1.89	4.5
10	3.06	3.00	2.83	2.41	2.28	6.7
30	3.20	3.13	2.99	2.74	2.81	6.8

1/ Bonos genéricos de Bloomberg

Fuente: Bloomberg

f. Spread de deuda soberana

EMBI (Emerging Market Bond Index) ^{1/}	Spread actual (a)	Semana anterior (b)	4 sem atrás	29 de Diciembre de 2017	Un año atrás	Variación última semana (a-b)	Variación porcentual última semana (a/b)-1
	21 de septiembre	14 de septiembre	21 de agosto				
Plus soberanos	392	407	419	329	321	-15	-3.6%
Colombia	n.a	174	182	175	188	n.a	n.a
Argentina	586	656	685	350	370	-70	-10.7%
Brasil	n.a	337	313	241	255	n.a	n.a
México	n.a	186	194	188	181	n.a	n.a
Perú	110	116	125	113	120	-6	-5.2%
Venezuela	6622	6618	5749	5759	3207	4	0.1%
Turquía	445	459	536	286	284	-14	-3.1%
Sudáfrica	283	289	305	218	240	-6	-2.1%

1/ Bonos genéricos de Bloomberg

Fuente: Bloomberg

EMBI plus: Emerging Markets Bond Index - EMBI + - es un índice creado por JP Morgan que mide los retornos totales de los instrumentos de deuda externa de los países emergentes, incluyendo bonos Brady en dólares y en otras monedas, préstamos, Eurobonos e instrumentos de deuda local denominados en dólares. Este indicador está concentrado en instrumentos de las tres principales economías de Latinoamérica (Brasil, México y Argentina) con una ponderación de 68%, dejando el resto para los otros países Latinoamericanos. Para el desarrollo de este informe, se considera el spread de dicho portafolio EMBI, sobre la curva cero cupón de los treasuries. EMBI plus país: Emerging Markets Bond Index (Embi +) calculado bajo los mismos criterios del EMBI PLUS considerando únicamente los títulos del respectivo país. Para el desarrollo de este informe, se considera el spread de dicho portafolio EMBI, sobre la curva cero cupón de los treasuries

g. TED (Libor 3 Meses –T-bills 3 Meses)

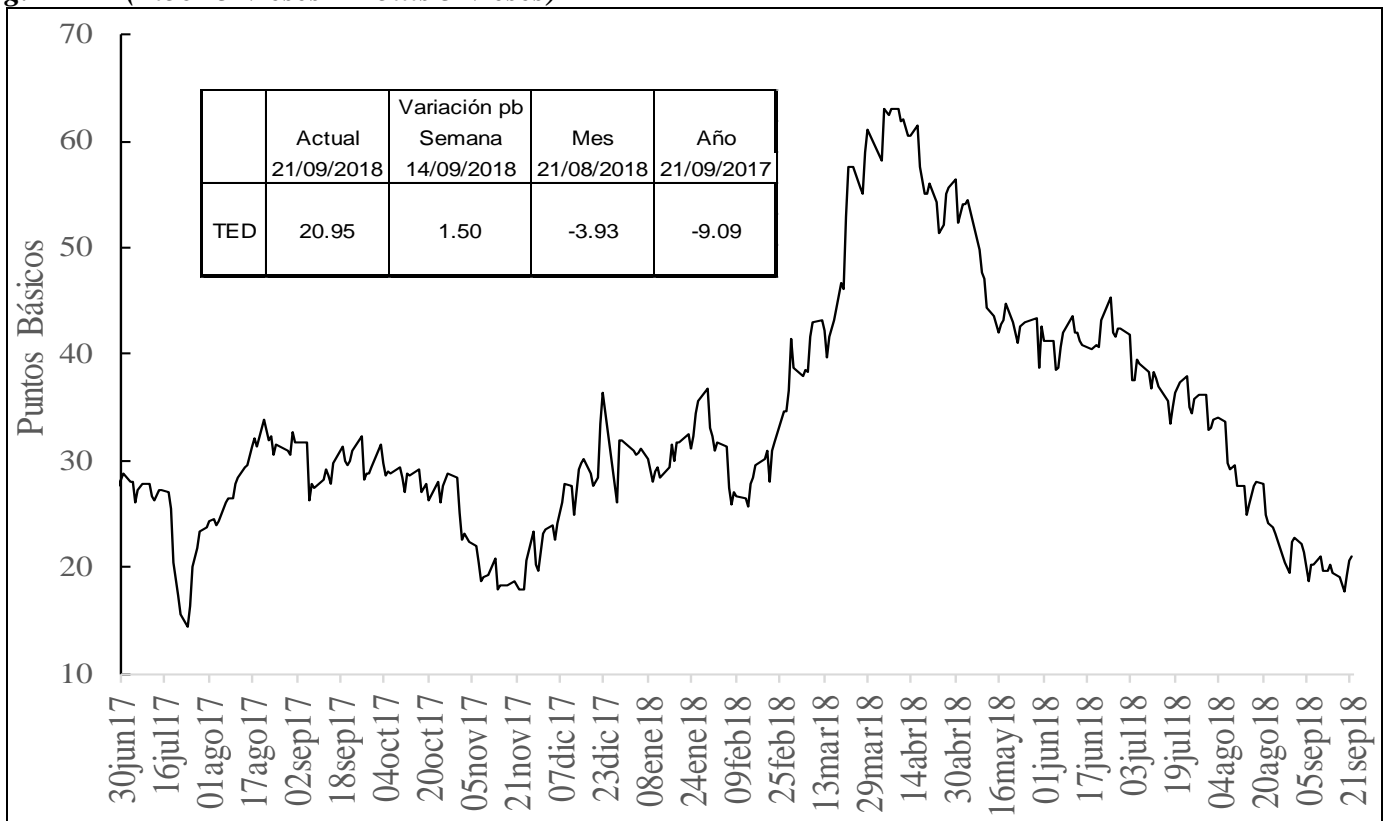

Fuente: Bloomberg, DODM

h. Embi plus, embi Colombia, CDS, coeficientes de aversión al riesgo y yankees

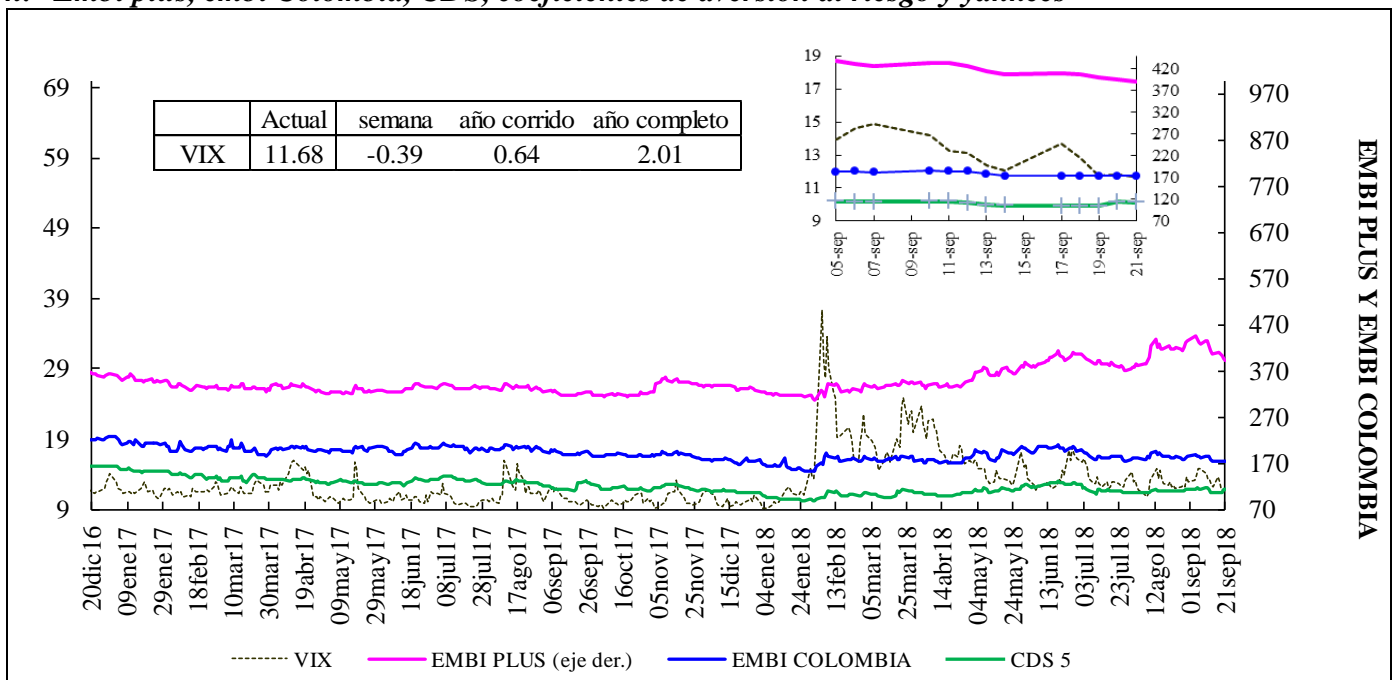

VIX: Índice de volatilidad del "Chicago Board Options Exchange SPX", que refleja la volatilidad implícita en las opciones sobre las acciones que componen el S&P 500.

Se utiliza como un indicador que mide la aversión al riesgo de los inversionista

EMBI-CDS 1-CDS 10-CDS 5

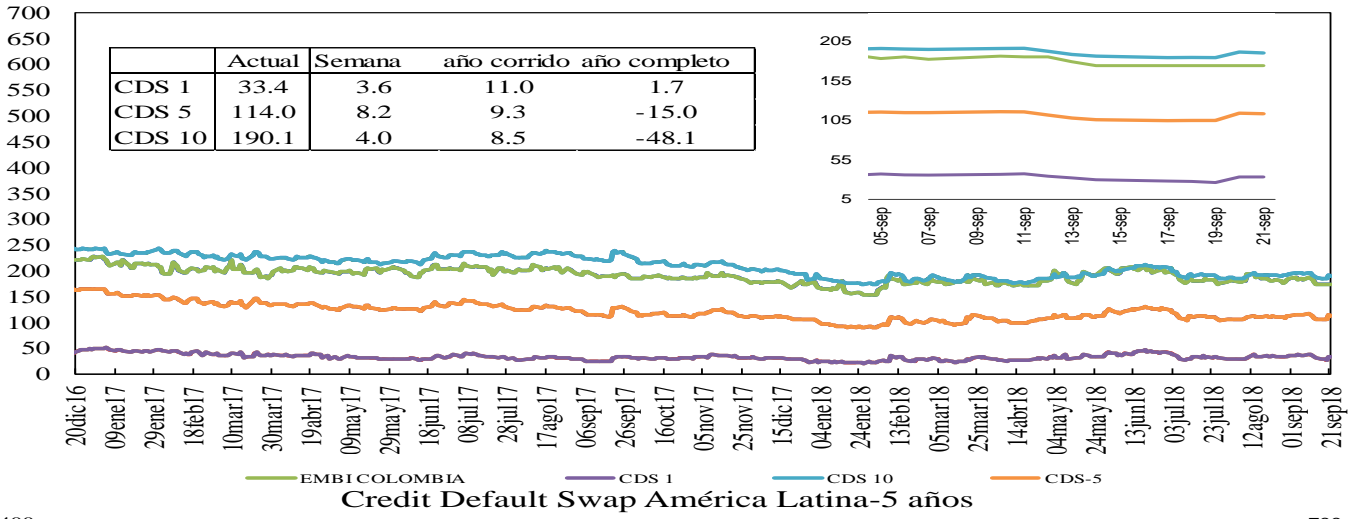

Credit Default Swap América Latina-5 años

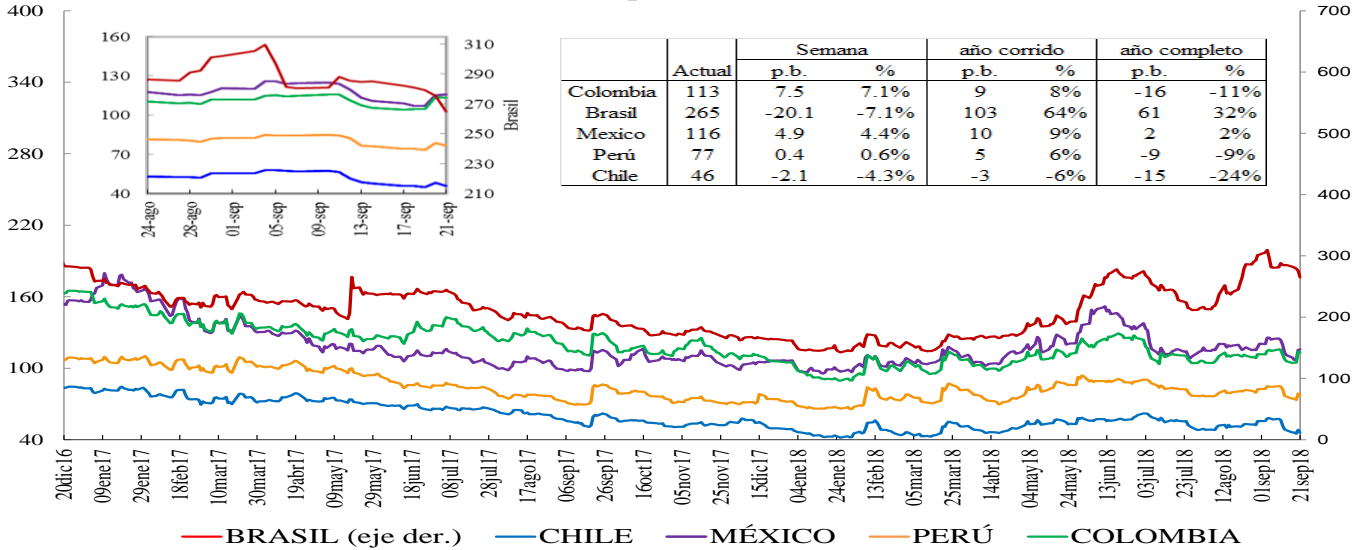

Credit Default Swap otros países - 5 años

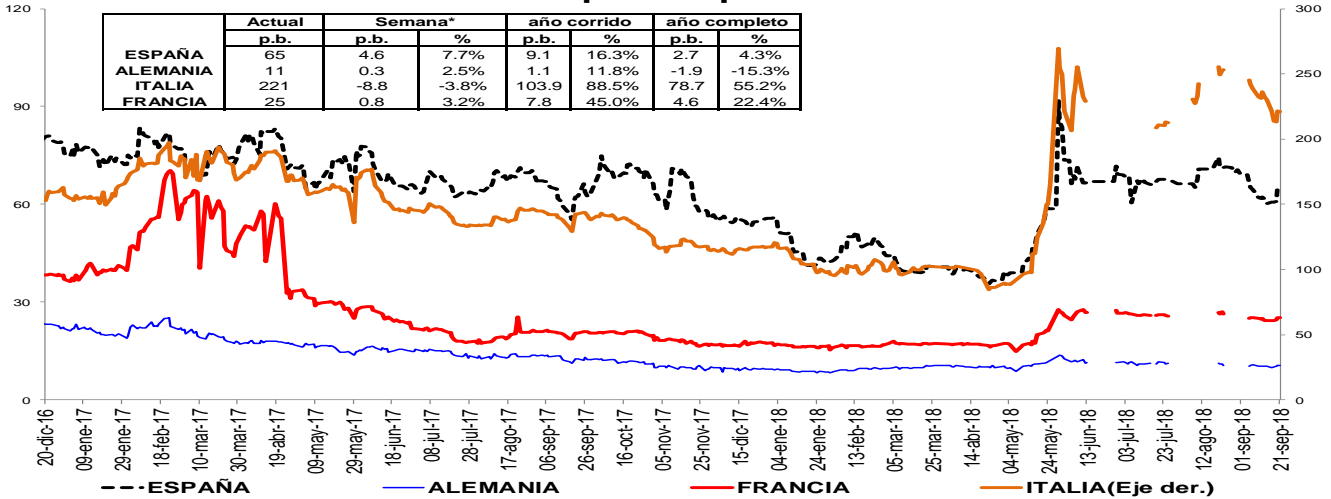

*Debido a que no están disponibles los datos en Bloomberg no se incluyen los CDS a 5 años de Alemania, Francia e Italia en algunos días de la serie.
 Un Credit Default Swap (CDS) es un instrumento financiero por medio del cual se negocia el riesgo crediticio de un bono. El tenedor paga una prima (puntos básicos sobre el valor nominal del bono) a la entidad que ofrece el CDS a cambio de que esta responda por valor nominal en caso que el emisor haga default. La valoración de un CDS se hace en puntos básicos sobre el valor nominal del bono y tiene una relación directa con el nivel de aversión al riesgo de los inversionistas. Es decir, entre mas alta sea la probabilidad de default mayor será el valor del CDS y viceversa.

i. Índices Accionarios

País	Índices accionarios	Nivel actual 21 de septiembre	Diferencia			
			Semanal 14 de septiembre	4 sem atrás 21 de agosto	29 de Diciembre de 2017	Un año atrás
EE UU	DOW JONES	26,744	2.25%	3.6%	8.2%	19.6%
EE UU	S&P500	2,930	0.85%	2.3%	9.6%	17.2%
EE UU	NASDAQ	7,987	-0.29%	1.6%	15.7%	24.4%
Zona Euro	Euro Stoxx 50	3,431	2.58%	0.6%	-2.1%	-3.1%
Alemania	DAX	12,431	2.53%	0.4%	-3.8%	-1.3%
Argentina	MERVAL	34,327	13.75%	31.8%	14.2%	39.7%
México	MEXBOL	49,344	-0.54%	0.0%	0.0%	-2.4%
Brasil (Sao Paulo)	IBOV	79,444	5.32%	5.7%	4.0%	5.1%
Chile	IPSA	5,462	2.01%	4.0%	-1.8%	3.3%
Venezuela	IBVC	308,680	-15.90%	-8.4%	24337.5%	-27.5%
Perú	IGBVL	19,610	3.56%	0.1%	-1.8%	8.4%
Colombia	COLCAP	1,483	-1.02%	-3.3%	-2.0%	-0.1%
Japón	NKY	23,870	3.36%	7.4%	4.9%	17.3%
China	SHANGAI SE	2,797	4.32%	2.3%	-15.4%	-16.7%

Fuente: Bloomberg.

j. Comportamiento de tasas de cambio

i) Depreciación de las principales monedas frente al Dólar Americano

TASAS DE CAMBIO Frente al dólar	Tasa Indirecta 21 de septiembre	Tasa Directa 21 de septiembre	Depreciación de las diferentes monedas frente al Dólar					
			Semanal 14 de septiembre	4 semanas atrás 21 de agosto	29 de Diciembre de 2017	Un año atrás	Dos años atrás	Tres años atrás
Euro	1.1749	0.85	-1.05%	-1.5%	2.2%	1.6%	-4.8%	-4.8%
Libra	1.3072	0.76	-0.03%	-1.3%	3.4%	3.9%	-0.3%	18.6%
AUD	0.7290	1.37	-1.87%	1.1%	7.1%	8.8%	4.6%	-2.2%
NZD	0.6687	1.50	-1.71%	-0.1%	6.1%	9.3%	9.9%	-5.5%
CAD	0.7742	1.29	-1.02%	-1.0%	2.6%	4.7%	-1.5%	-2.7%
Yen	0.0089	112.49	0.38%	2.0%	-0.2%	0.0%	12.1%	-6.7%
NOK	0.1227	8.1	-1.36%	-3.1%	-0.7%	4.4%	-1.4%	-1.0%

Fuente: Bloomberg

ii) Depreciación de monedas de países emergentes frente al Dólar Americano (tasas de cierre)

TASA DE CAMBIO Países Emergentes	Tasa actual 21 de septiembre	Depreciación de las diferentes monedas frente al Dólar					
		Semanal 14 de septiembre	4 sem atrás 21 de agosto	29 de Diciembre de 2017	Un año atrás	Dos años atrás	Tres años atrás
Colombia	3,006.36	-0.65%	0.6%	0.8%	3.2%	3.9%	0.1%
Argentina	37.22	-6.47%	24.1%	99.9%	115.5%	145.7%	296.6%
Brasil*	4.05	-2.94%	0.0%	22.3%	29.1%	26.4%	1.6%
Venezuela	n.a	n.a	n.a	n.a	n.a	n.a	n.a
Perú	3.29	-0.56%	0.0%	1.7%	1.4%	-2.2%	3.0%
México	18.83	-0.32%	-0.7%	-4.2%	5.3%	-4.6%	13.0%
Chile	664.12	-3.38%	0.1%	7.9%	6.3%	-0.1%	-3.0%
Turquía	6.29	1.97%	3.5%	65.6%	79.6%	112.9%	109.2%
India	72.20	0.49%	3.4%	13.0%	11.4%	7.7%	9.8%
Sudáfrica	14.32	-4.10%	-0.5%	15.7%	7.8%	5.5%	6.3%
Malasia	4.13	-0.19%	0.8%	2.1%	-1.6%	-0.1%	-3.1%

Fuente: Bloomberg, SET FX –Tasa promedio.

iii) Depreciación del Peso frente a otras monedas

TASAS DE CAMBIO Peso frente a otras monedas	Tasa actual 21 de septiembre	Depreciación del Peso frente a las diferentes monedas					
		Semanal 14 de septiembre	4 sem atrás 21 de agosto	29 de Diciembre de 2017	Un año atrás	Dos años atrás	Tres años atrás
COP/Euro	3532.02	0.41%	2.1%	-1.4%	1.5%	9.1%	5.1%
COP/Libra	3929.91	-0.61%	1.9%	-2.5%	-0.7%	4.2%	-15.6%
COP/Yen	26.73	-0.65%	-1.4%	0.9%	3.2%	-7.4%	7.3%
COP/Sol Peruano	912.82	-0.09%	0.6%	-1.0%	1.8%	6.3%	-2.8%
COP/Peso Chileno	4.53	2.83%	0.5%	-6.6%	-2.9%	4.0%	3.3%
COP/Real Brasileiro	742.28	2.37%	0.5%	-17.6%	-20.1%	-17.8%	-1.5%
COP/Peso Mexicano	159.67	-0.33%	1.2%	5.2%	-2.0%	8.9%	-11.4%

Fuente: Bloomberg, cálculos DODM

k. Precios internacionales de las materias primas

Materias primas Principales productos	Materias Primas Producto	Nivel actual Dólares	Diferencia					
			Semanal 14 de septiembre	Frente a 31 de agosto	4 semanas atrás	29 de Diciembre de 2017	Un año atrás	
Balanza comercial		21 de septiembre						
Índice General	CRB INDEX	194.0	1.8%	0.53%	2.09%	0.06%	5.77%	
Exportaciones	Café	1.0	4.7%	1.83%	1.99%	-20.84%	-26.00%	
Exportaciones	Azúcar	11.5	0.8%	5.49%	3.32%	-19.20%	-20.81%	
Exportaciones	Petróleo WTI	70.8	2.6%	1.40%	7.50%	17.15%	40.02%	
Exportaciones	Carbón	100.3	0.8%	1.52%	2.87%	4.92%	9.50%	
Exportaciones	Oro	1200.0	0.4%	-0.30%	0.34%	-7.89%	-7.06%	
Exportaciones	Níquel	12955.0	3.5%	-0.42%	-5.30%	5.67%	19.29%	
Exportaciones	Aceite de Palma	917.5	0.0%	-2.39%	-2.39%	-30.49%	-43.80%	
Importaciones	Trigo	4.9	2.1%	-5.26%	-6.90%	15.71%	11.21%	
Importaciones	Sorgo	5.2	1.4%	-0.48%	-1.14%	-7.12%	7.19%	
Importaciones	Maíz	3.0	1.7%	-3.56%	-9.42%	-6.58%	-5.99%	
Importaciones	Cacao	2141.8	-1.6%	-6.11%	-3.15%	12.78%	4.85%	
Importaciones	Algodón	0.8	-3.1%	-3.55%	-4.92%	0.00%	14.58%	
Importaciones	Soya	8.0	1.5%	-0.03%	-6.03%	-14.10%	-15.82%	
Otros	Plata	14.3	1.6%	-1.76%	-3.36%	-15.67%	-15.80%	
Otros	Cobre	6203.0	4.3%	3.06%	2.95%	-13.33%	-3.19%	
Otros	Aluminio	2034.0	0.9%	-3.69%	-0.32%	-9.26%	-5.57%	
Otros	Ganado	110.2	-0.6%	2.79%	0.17%	-10.34%	3.20%	
Otros	Petróleo Brent	78.80	0.9%	1.49%	8.50%	17.84%	39.64%	

Fuente: Bloomberg

Precio del petróleo: precio del futuro más cercano a vencer de un barril de petróleo crudo (en dólares).

Precio del carbón: precio de contado FOB de una tonelada de carbón en el New York mercantile exchange (en dólares).

Precio del café: precio de una libra de café colombiano cotizado en la bolsa de New York (en dólares).

Precio del algodón: corresponde a un descuento sobre el contrato de futuros más activamente transado en New York.

Precio del oro: precio de contado de una onza de oro (en dólares).

Precio del trigo: precio de contado de un saco de trigo rojo suave de invierno en Chicago (en dólares).

Precio del sorgo: precio de contado de un saco de sorgo (100 libras americanas) publicado por el Departamento de Agricultura de estados Unidos (en dólares).

Precio de la plata: precio de contado de una onza de plata (en dólares).

Precio del cobre: precio de contado de una tonelada métrica de cobre según London Metal Exchange (en dólares).

Precio del aluminio: precio de contado de una tonelada métrica de aluminio según London Metal Exchange (en dólares).

Precio del níquel: precio de contado de una tonelada métrica de níquel según London Metal Exchange (en dólares).

Aceite de palma: promedio ponderado del precio diario de una tonelada métrica de aceite de palma, para este promedio, si el mes corriente es enero, el precio en este mes será el precio de contado y el precio de los meses siguientes (febrero, marzo y abril) será el precio de los respectivos contratos. Estos son los precios del mercado de Malasia según el Malaysian Palm Oil Borrad (en dólares).

Precio del maíz: precio de contado de un saco de maíz amarillo en Chicago (en dólares).

Precio del azúcar: precio global de contado de una libra de azúcar (Fuente: International Sugar Organization-en centavos de dólar)

Precio del cacao: precio diario calculado como el promedio de los tres futuros de cocoa más cercanos transado en Londres y New York.

Precio del ganado: precio de contado del ganado vivo en el mercado de Estados Unidos (en dólares).

Precio de la Soya: precio de contado de un Bushel de soya amarilla en Chicago (en dólares)

Precio del arroz: precio de contado de un saco de arroz tailandés en Chicago (en dólares)

i) *Gráficos precios Internacionales de materias primas*

**PRECIOS DE MATERIAS PRIMAS
(base 100 = 21 de septiembre de 2017)**

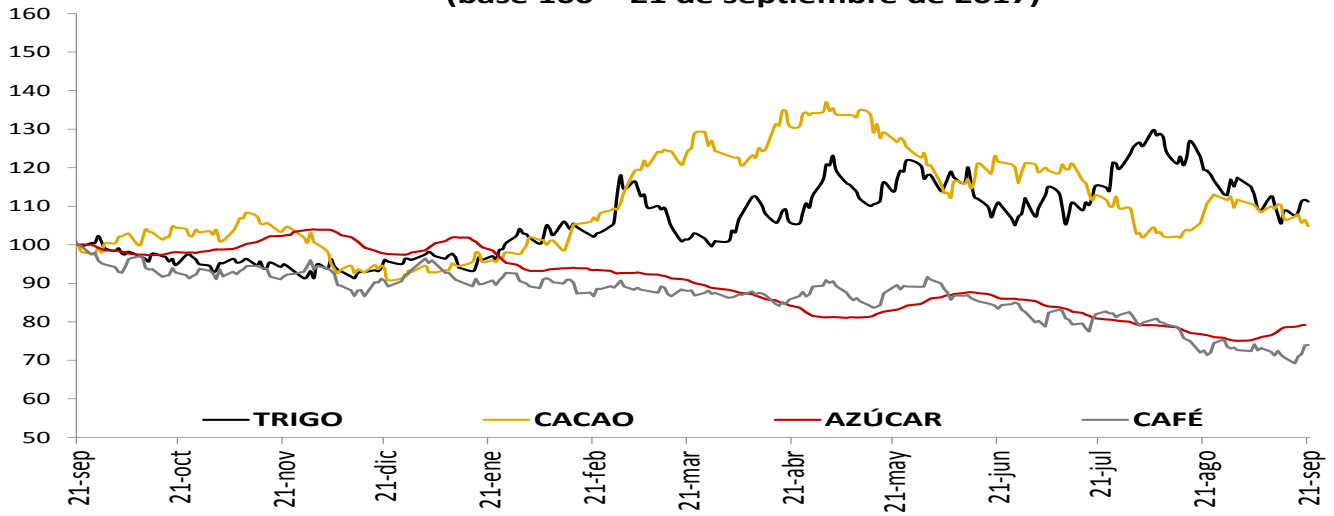

**PRECIOS DE MATERIAS PRIMAS
(base 100 = 21 de septiembre de 2017)**

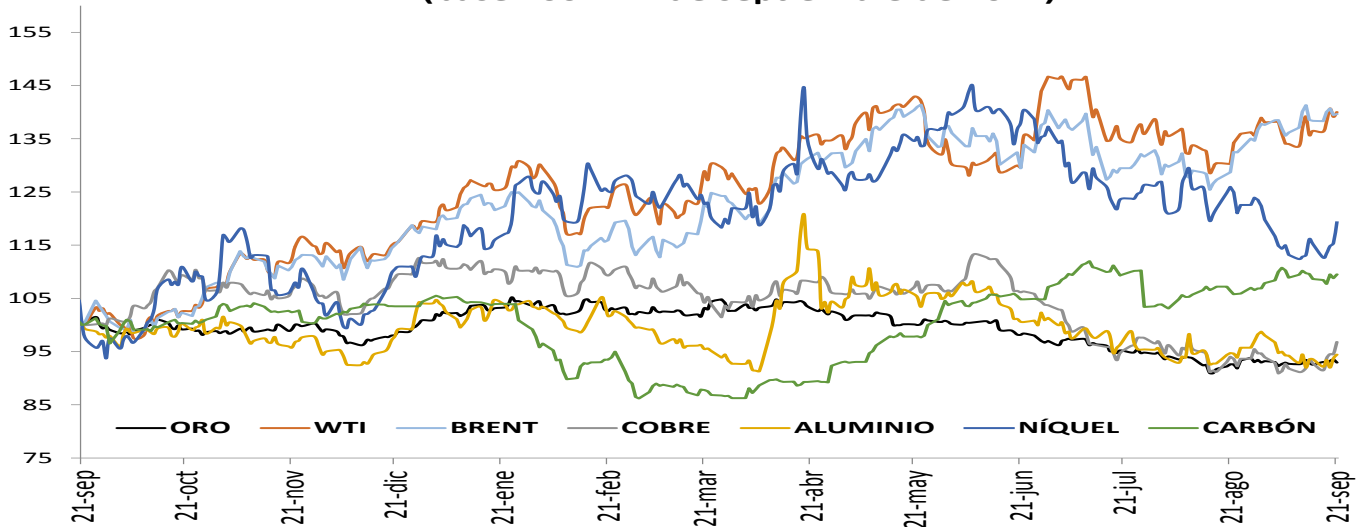

**PRECIOS DE MATERIAS PRIMAS
(base 100 = 21 de septiembre de 2017)**

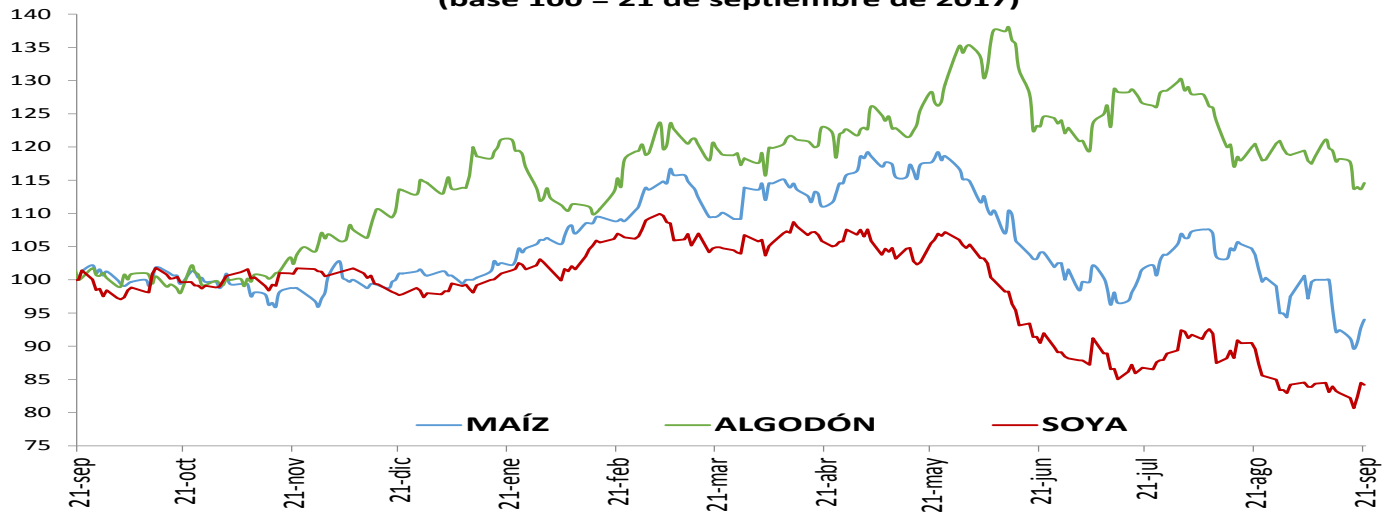

1. Resumen de los mercados de países desarrollados

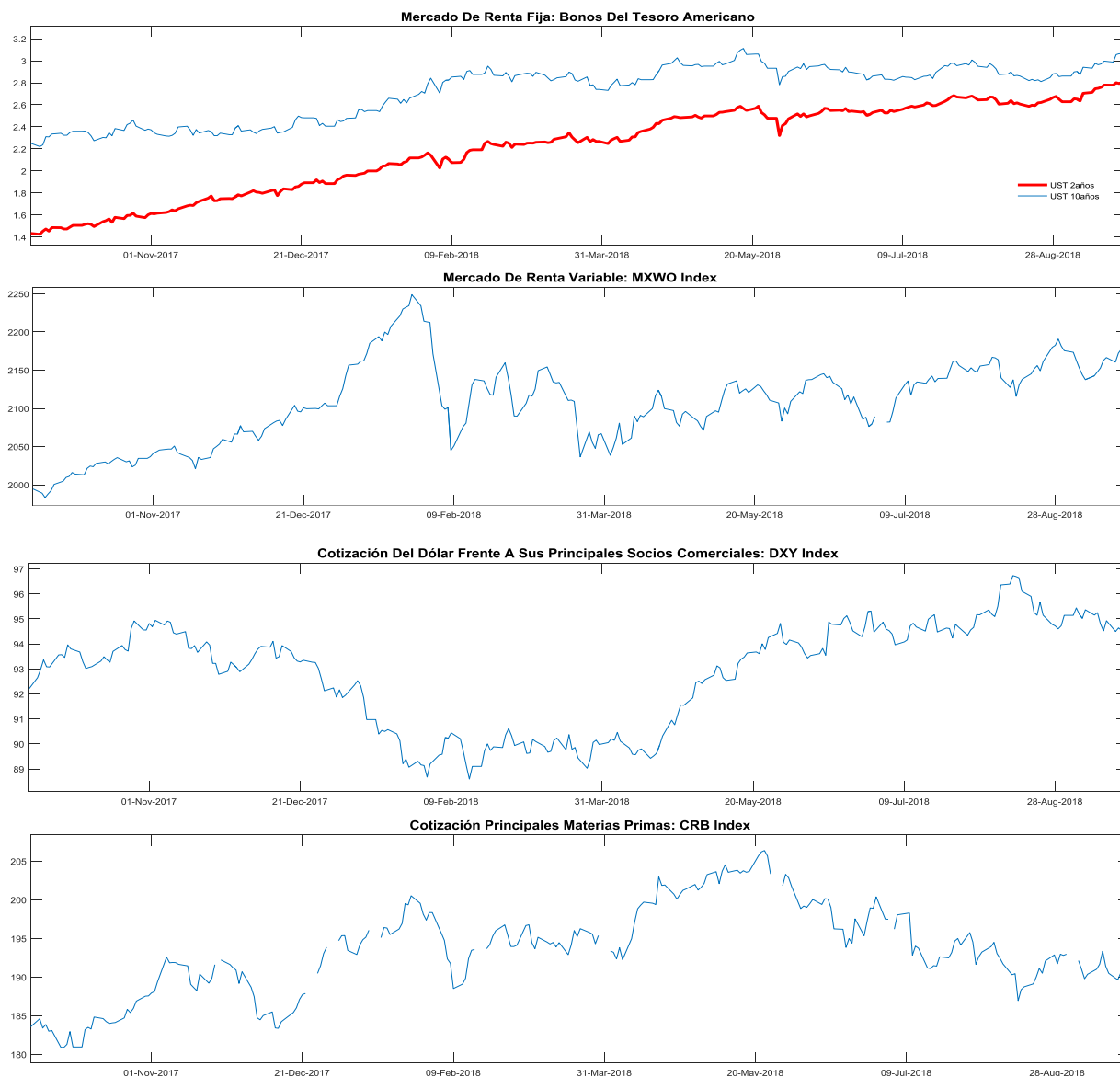

MXWO index: Índice de capitalización que mide el rendimiento de las acciones de compañías de países desarrollados. Este índice se deriva del MSCI de Morgan Stanley, el cual se conoce como el MSCI WORLD. La base del índice MXWO es el 31 de diciembre de 1969.

DXY index: Es un promedio ponderado del valor del dólar contra las monedas de un grupo de países que son los principales socios comerciales de Estados Unidos, entre los cuales se encuentran las siguientes monedas: El euro, el yen japonés, la libra esterlina, el dólar canadiense, la corona sueca y el franco suizo.

CRB index: Es un promedio aritmético de precios de futuros de una canasta de materias primas, entre los cuales se encuentra oro, plata, textiles, ganado vivo, café, azúcar, entre otros. La base del índice CRB es el 4 de noviembre de 1956 con un valor de 107.92.

Fuente: Bloomberg

m. Resumen de los mercados de países emergentes



EMBI plus: Emerging Markets Bond Index, es un índice creado por JP Morgan que mide los retornos totales de los instrumentos de deuda externa de los países emergentes, incluyendo bonos Bradys en dólares y otras monedas, préstamos, Eurobonos e instrumentos de deuda local denominados en dólares. Este indicador está concentrado en instrumentos de las tres principales economías de Latinoamérica (Brasil, México y Argentina) con una ponderación de 68%, dejando el resto para los otros países Latinoamericanos. Para el desarrollo de este informe, se considera el *spread* de dicho portafolio EMBI, sobre la curva cero cupón de los *trasuries*. La base del EMBI PLUS es el 27 de agosto de 2002 con un valor de 878.

MXLA index: Índice de capitalización que mide el rendimiento de las acciones de compañías de países de América Latina. Este índice se deriva del MSCI de Morgan Stanley, el cual se conoce como el MSCI EM Latin América. La base del índice MXLA es el 31 de diciembre de 1987.

LACI index: índice creado por JP Morgan que mide el comportamiento de las monedas de países de América Latina. El índice corresponde a un promedio ponderado por liquidez y operación de la tasa spot de las 6 monedas de los países más importantes de esta región (ARS, BRL, CLP, COP, MXN, PEN). El índice LACI empieza desde el 18 de noviembre de 1992 con un valor de 1706.52.
Fuente: Bloomberg

11. Mercado cambiario y de derivados¹

a. Tasas y montos del mercado cambiario

2018	21-ago	31-ago	07-sep	14-sep	21-sep	Variación semanal	Variación 4 semanas
Tasa promedio	2,989.39	3,054.63	3,069.16	3,025.94	3,006.36	-19.58	16.97
						-0.65%	0.57%
Depreciación año completo	-0.17%	3.62%	5.54%	4.13%	3.17%		
Depreciación año corrido	0.18%	2.37%	2.86%	1.41%	0.75%		

Fuente: Tasa de Cambio promedio SET-FX

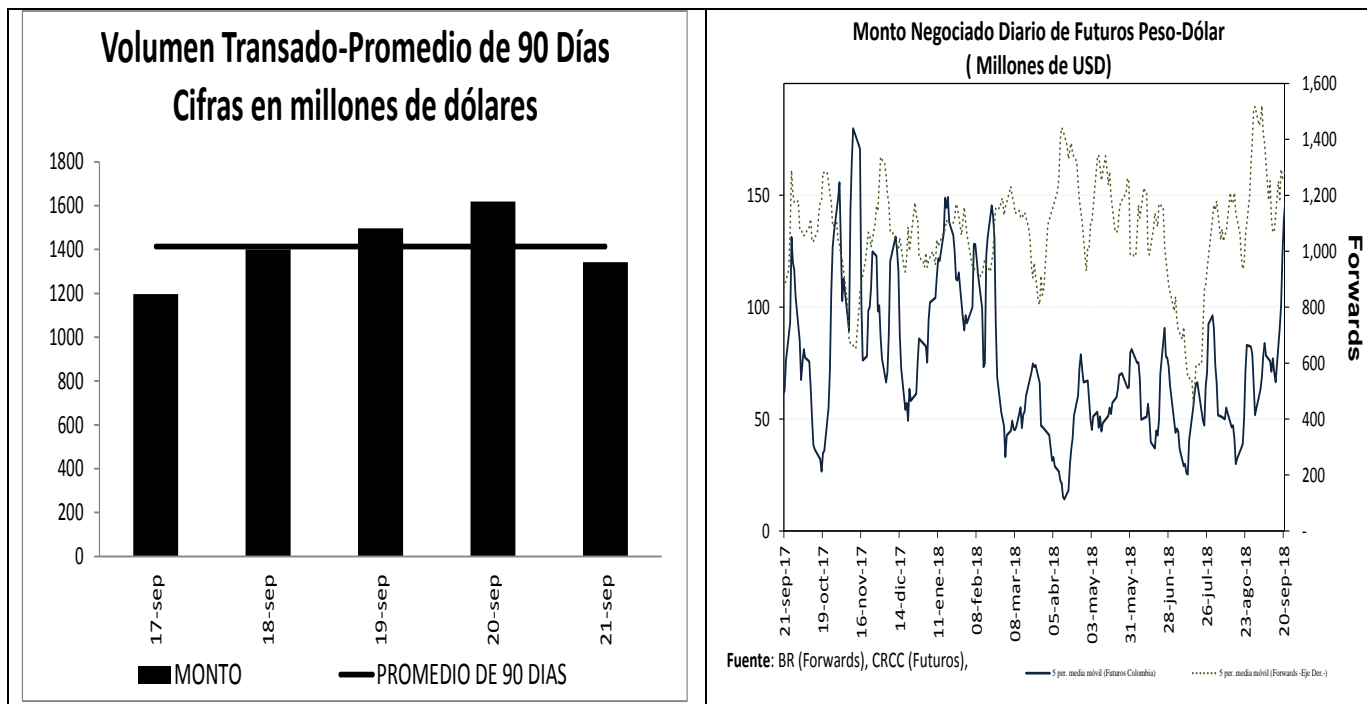

¹ Los Anexos 4 y 5 detallan información sobre el mercado cambiario y forward.

c. Pips, devaluaciones implícitas y tasas domésticas implícitas

Diferencial de Tasas SEP17 - SEP20						
	Monto promedio 3 meses*	Monto*	Dev. Implícita Ponderada		Devaluación Teórica	
			Semana Actual	Semana anterior	Semana Actual	Semana anterior
1 semana	1,709	1,695.19	1.34%	1.58%	2.20%	2.22%
1 mes	3,124	3,202.34	1.39%	1.78%	2.00%	2.04%
2 meses	1,266	1,262.95	1.49%	1.79%	1.94%	1.97%
3 meses	228	210.81	1.69%	1.75%	1.84%	1.86%
6 meses	310	323.31	1.79%	1.86%	1.67%	1.68%
1 año	210	228.88	1.81%	1.91%	1.57%	1.60%

Fuente: Operaciones reportadas por los IMC al Banco de la República

*Cifras en US\$ millones

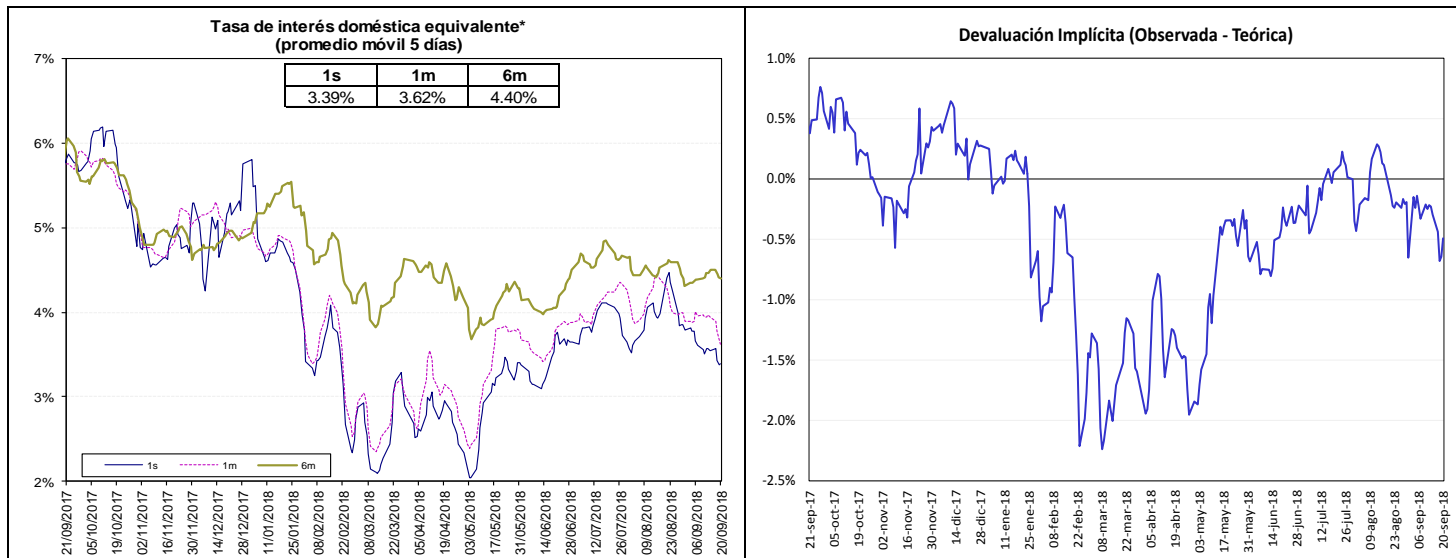

Fuente: Bloomberg y Banco de la República, cálculos DODM.

La tasa de interés doméstica equivalente es obtenida de la relación de equilibrio que debe existir entre la misma, la tasa de interés externa y la devaluación implícita en los contratos a futuro de peso dólar para que no existan oportunidades de arbitraje. La fórmula para el cálculo es $(1 + i) = (F/S) (1 + i^*)$, en donde i es la tasa de interés doméstica, F es el promedio ponderado de los precios en los contratos a futuro para el plazo (forwards), S es el precio del dólar en el mercado de contado, e i^* es la tasa de interés externa al plazo especificado (LIBOR).

e. *Inversiones de los Fondos de Pensiones Obligatorias en renta variable*

**Evolución del Portafolio Fondos de Pensiones obligatorias
(% del fondo)**

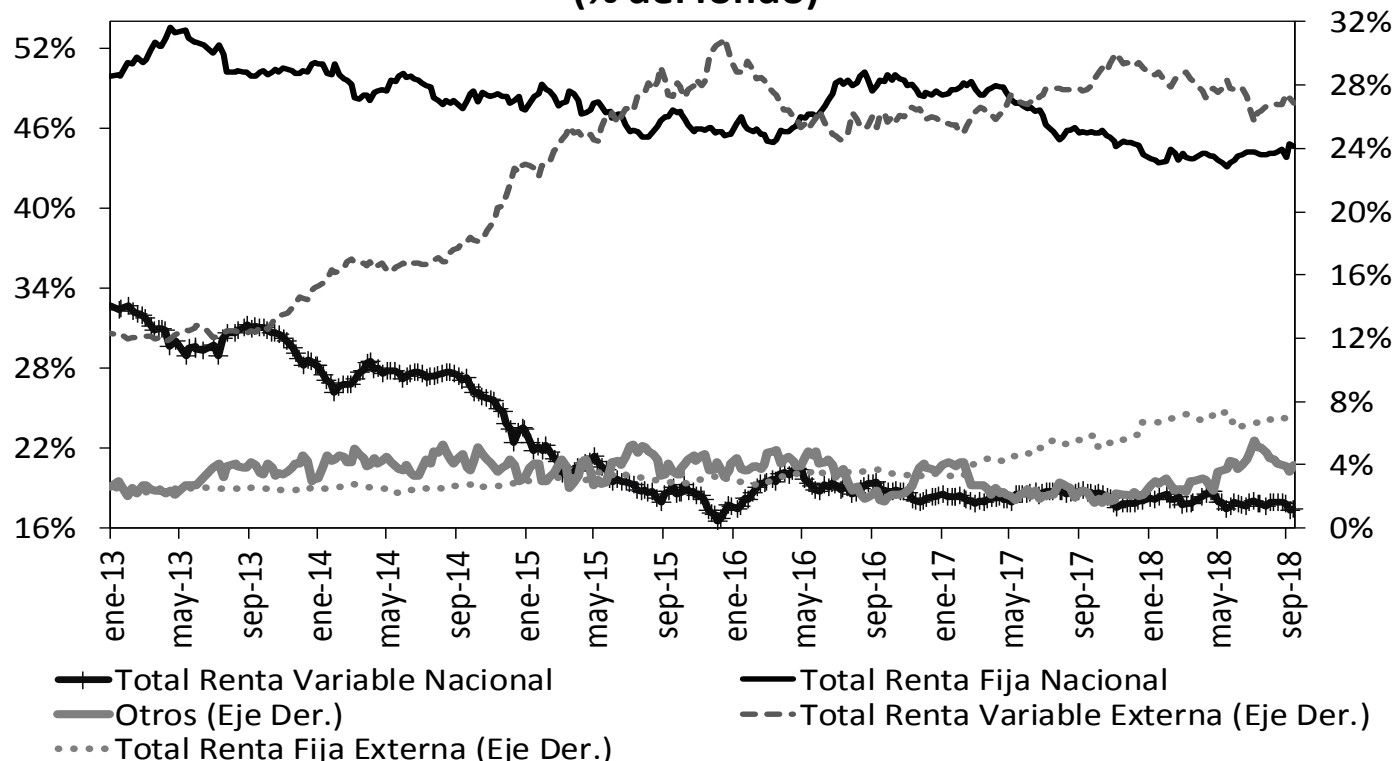

Fuente: Superintendencia Financiera de Colombia. Datos al 14 de septiembre de 2018.

	Evolución de las inversiones de los Fondos de Pensiones Obligatorias en Renta Variable Local (\$Billones) *					
	7-sep			14-sep		
	Renta Variable Local	Total portafolio	% del portafolio	Renta Variable Local	Total portafolio	% del portafolio
Conservador	1,27	20,17	6,28%	1,27	20,18	6,29%
Mayor Riesgo	0,78	2,76	28,48%	0,78	2,77	28,20%
Moderado	36,94	190,20	19,42%	37,29	191,01	19,52%
Retiro Programado	1,50	20,88	7,20%	1,51	21,00	7,21%
Total	40,50	234,00	17,31%	40,86	234,96	17,39%

Fuente: Formato 351- Superintendencia Financiera

*Datos Preliminares sujetos a retransmisión

De acuerdo con el Decreto 2955 de 2010, el límite máximo de inversión en acciones en el fondo conservador y de retiro programado es 20% del valor del fondo, en el fondo moderado hasta 45% del valor del fondo y en el fondo de mayor riesgo hasta 70% del valor del fondo.

12. Mercado de deuda pública²

a. Mercado primario

Tipo	Plazo Remanente (años)	Fecha de vencimiento	Última Subasta		Subasta Anterior		Diferencia puntos básicos
			Tasa Corte	Fecha	Tasa Corte	Fecha	
TES-CP	0,0	11-sep-18	4,68%	28-nov-17	4,71%	28-nov-17	-3
TES-CP	0,2	11-dic-18	4,70%	29-may-18	4,62%	22-may-18	8
TES-CP	0,5	12-mar-19	4,70%	5-jun-18	4,63%	29-may-18	7
TES-CP	0,7	11-jun-19	4,77%	18-sep-18	4,80%	11-sep-18	-3
TES-PESOS	0,1	24-oct-18	6,55%	25-abr-12	6,63%	11-abr-12	-8
TES-PESOS	0,2	21-nov-18	5,66%	23-oct-13	6,13%	9-oct-13	-47
TES-PESOS	1,0	11-sep-19	5,55%	25-mar-15	5,68%	11-mar-15	-13
TES-PESOS	1,8	24-jul-20	8,00%	27-ene-16	7,89%	13-ene-16	11
TES-PESOS	3,6	4-may-22	5,85%	11-oct-17	6,01%	9-oct-17	-16
TES-PESOS	5,8	24-jul-24	6,79%	25-mar-15	6,96%	11-mar-15	-17
TES-PESOS	7,2	26-nov-25	6,61%	12-sep-18	6,50%	22-ago-18	-17
TES-PESOS	7,9	26-ago-26	6,39%	11-oct-17	6,58%	9-oct-17	-19
TES-PESOS	9,6	28-abr-28	6,92%	12-sep-18	6,77%	22-ago-18	14
TES-PESOS	12,0	18-sep-30	7,25%	26-sep-16	7,24%	14-sep-16	1
TES-PESOS	13,8	30-jun-32	7,28%	12-sep-18	7,17%	22-ago-18	11
TES-UVR	0,6	17-abr-19	3,12%	20-ene-16	2,76%	6-ene-16	36
TES-UVR	2,5	10-mar-21	2,48%	4-oct-17	2,49%	20-sep-17	-1
TES-UVR	4,4	23-feb-23	2,64%	19-sep-18	2,73%	5-sep-18	-9
TES-UVR	6,6	7-may-25	3,07%	15-feb-17	3,03%	2-ago-17	4
TES-UVR	8,5	17-mar-27	3,20%	19-sep-18	3,17%	5-sep-18	3
TES-UVR	14,5	25-mar-33	4,73%	18-feb-16	4,63%	3-feb-16	10
TES-UVR	16,5	4-abr-35	3,70%	19-sep-18	3,67%	5-sep-18	3
TES-UVR	30,7	16-jun-49	3,86%	28-jun-18	3,87%	30-may-18	-1

b. Curva de rendimientos de TES

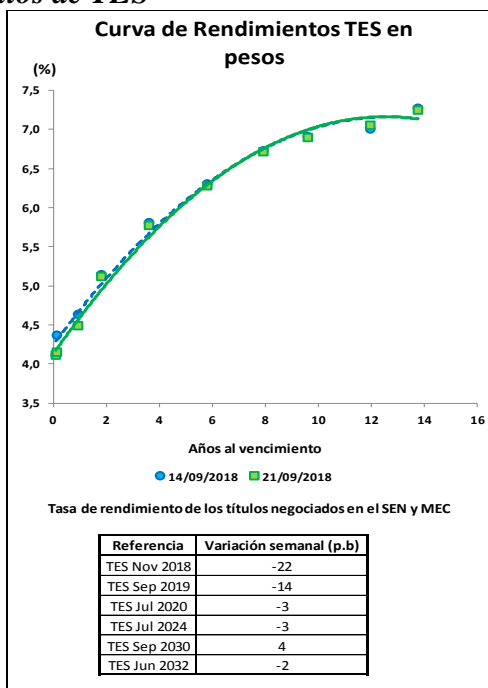

² El Anexo 6 detalla información sobre el mercado de deuda pública.

c. Compras Netas de TES en pesos

	Movimiento Neto en lo Corrido de 2018	Movimiento Neto desde Anuncio JP Morgan GBI-EM	Movimiento Neto del 14 al 20 de septiembre de 2018	Tramo Corto (0-3 años)	Tramo Medio (3-5 años)	Tramo Largo (>5 años)	Movimiento Neto del 14 al 21 de septiembre de 2018	Movimiento Neto en lo Corrido de septiembre de 2018
Bancos Comerciales	1'125'260	(6'146'465)	(1'058'824)	(989'733)	260'480	(867'046)	(1'596'300)	(2'567'985)
Compañía de Financiamiento Comercial	(2'500)	(30'917)	-	-	-	-	-	-
Cooperativas	-	-	-	-	-	-	-	-
Corporaciones Financieras	121'153	(695'876)	122'938	60'325	24'159	109'353	193'838	(282'338)
Total EC	1'243'913	(6'873'258)	(935'886)	(929'408)	284'639	(757'693)	(1'402'462)	(2'850'324)
Fondos de Pensiones y Cesantías	20'500	(5'230)	5'000	58'000	6'000	-	64'000	43'000
Fondos de Pensiones y Cesantías	2'080'254	191'739	(18'000)	(49'000)	(90'000)	21'500	(117'500)	(494'110)
	<i>Pasivos Pensionales</i>	(41'332)	95'500	(49'500)	-	45'000	(4'500)	(117'510)
Fondos de Pensiones - Prima Media	-	(69'650)	-	-	-	-	-	-
Total Fondos de Pensiones y Cesantías	2'100'754	116'859	(13'000)	9'000	(84'000)	21'500	(53'500)	(451'110)
Sociedades Comisionistas de Bolsa	(1'142'130)	(1'645'021)	(177'144)	(59'750)	(36'500)	(258'894)	(355'144)	(324'789)
Sociedades Comisionistas de Bolsa	990'948	1'423'092	25'100	(3'500)	4'600	33'000	34'100	(25'800)
	<i>Extranjeros</i>	(817)	-	-	-	-	-	(30'000)
	<i>FIC</i>	18'062	-	-	-	-	-	-
Total Sociedades Comisionistas de Bolsa	(151'182)	(221'930)	(152'044)	(63'250)	(31'900)	(225'894)	(321'044)	(350'589)
Sociedades Fiduciarias	(83'700)	490'226	(1'500)	(3'000)	(3'000)	(3'000)	(9'000)	16'500
Sociedades Fiduciarias	8484'065	60'161'565	313'294	(215'346)	(132'239)	676'893	329'307	740'951
	<i>Extranjeros***</i>	6'286'956	60'015'218	263'683	(206'193)	(100'028)	648'649	342'428
	<i>FIC</i>	867'415	257'798	43'500	27'250	(4'000)	(6'250)	17'000
	<i>Pasivos Pensionales</i>	1'219'067	1'639'875	(26'500)	(18'500)	(70'900)	38'777	(50'623)
Total Sociedades Fiduciarias	8400'365	60'651'790	311'794	(218'346)	(135'239)	673'893	320'307	757'451
Compañías de Seguros y Capitalización	307'000	139'827	16'500	40'000	4'500	(38'000)	6'500	64'000
Compañías de Seguros y Capitalización	1'500	(11'000)	-	-	-	-	-	500
	<i>Pasivos Pensionales</i>	1'500	(11'000)	-	-	-	-	500
Total Compañías de Seguros y Capitalización	308'500	128'827	16'500	40'000	4'500	(38'000)	6'500	64'500
Sociedades Administradoras de Inversión	-	(1'000)	-	-	-	-	-	-
Sociedades Administradoras de Inversión	-	(6'000)	-	-	-	-	-	-
	<i>FIC</i>	(6'000)	-	-	-	-	-	-
Total Sociedades Administradoras de Inversión	-	(7'000)	-	-	-	-	-	-
Total Entidades Financieras No bancarias	10'658'436	60'668'547	163'250	(232'596)	(246'639)	431'499	(477'37)	20'253
Total Entidades Financieras Especiales**	920'355	2'161'592	97'000	(48'000)	10'000	18'700	149'000	262'500
Total Entidades Públicas****	9'400'315	5'584'420	956'004	1'463'004	(50'000)	171'000	1'584'004	1'689'504
Otros*****	(234'125)	771'127	(15'883)	(3'000)	2'000	(14'883)	(15'883)	(45'045)
	<i>Extranjeros</i>	24'327	233'530	(12'883)	-	2'000	(14'883)	99'455
Total Movimiento Neto	21'988'894	62'312'428	264'485	250'000	(0)	16'923	266'923	(923'112)

Cifras en Millones de Pesos. Fuente: Banco de la República. Información Actualizada al 21 de septiembre de 2018

*Corresponde a los flujos nominales por operaciones compra-venta contra pago (420 y 422). Además, se incluyen las emisiones y vencimientos.

**Las entidades financieras especiales son Fogafin, Bancolombia, ICETEX, Fogacoop, las Cajas Promobras de Vivienda de la Nación, el FEN, entre otras.

*** Los recursos de extranjeros son mayoritariamente administrados por BNP Paribas, Citrust, Corpbanca Trust y Fiduciaria Bogotá.

**** Dentro de las Entidades Públicas se registran los movimientos del Banco de la República.

***** Dentro de Otros se registran los movimientos de la Bolsa de Valores de Colombia, DECEVAL, la Cámara de Riesgo Central de Contraparte y Personas Jurídicas.

13. Participación de Extranjeros en TES

	Denominación	Movimiento Neto en lo Corrido de 2018	Movimiento Neto desde Anuncio JP Morgan GBI-EM	Variación entre el 14 de septiembre y el 20 de septiembre	Variación entre el 14 de septiembre y el 21 de septiembre	Variación en lo corrido de septiembre	Saldo de Compras Netas al 21 de septiembre de 2018	% Saldo disponible TES Pesos o TES UVR	% Saldo Total TES
Spot	Pesos	\$ 6'286'956	\$ 60'085'170	\$ 234'533	\$ 313'278	\$ 1'215	\$ 71'509'533	35.6%	24.3%
	UVR	\$ (253'574)	\$ 1'223'480	\$ (2'907)	\$ (18'925)	\$ (48'376)	\$ 2'273'751	2.4%	0.8%
Forward*	Pesos	\$ (1'913'600)	\$ (4'045'694)	\$ (177'000)	n.d	\$ 207'000	\$ 917'350	0.5%	0.3%

Cifras en millones de pesos. * Información disponible hasta el 20 de septiembre de 2018

Saldo de TES Offshore en TES Pesos y TES UVR Como Porcentaje del Saldo Total de TES

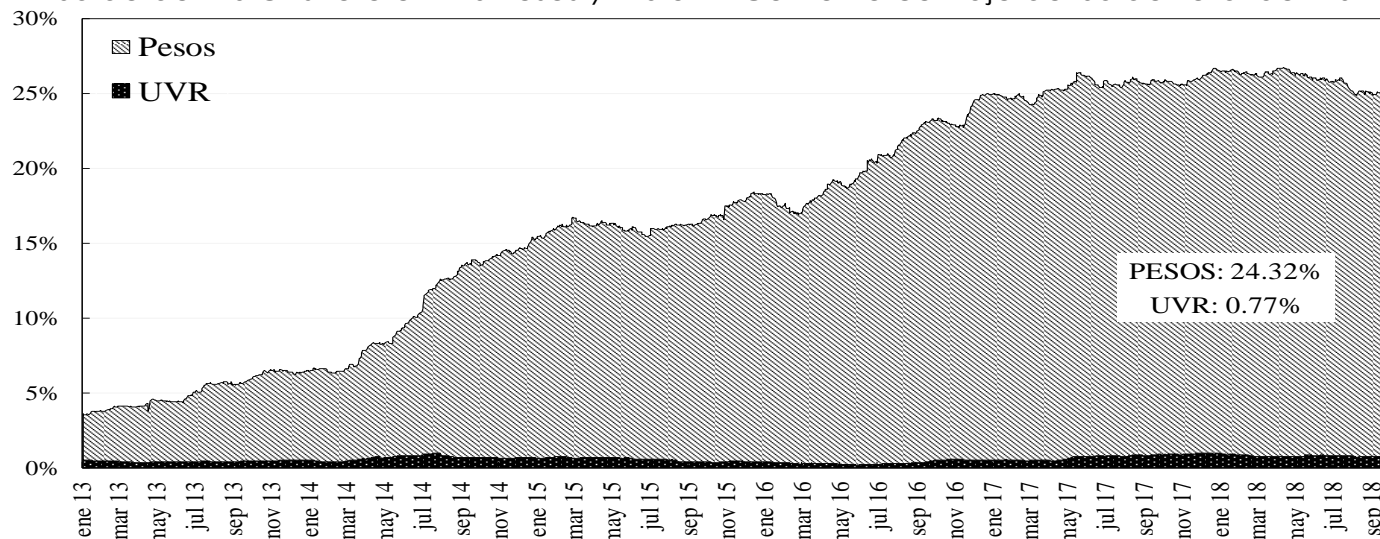

14. Mercado de renta variable³

	septiembre 21	Variación			
		1 semana	1 mes	Año Corrido	Año Completo
COLCAP	1,482.99	-1.02%	-3.27%	-2.03%	-0.24%
Monto Promedio Diario Semanal	168.61 *	9.8%	14.5%	190.6%	83.1%

* Miles de millones de pesos

COLCAP Y VOLUMEN DIARIO TRANSADO EN LAS ACCIONES QUE LO COMPONEN

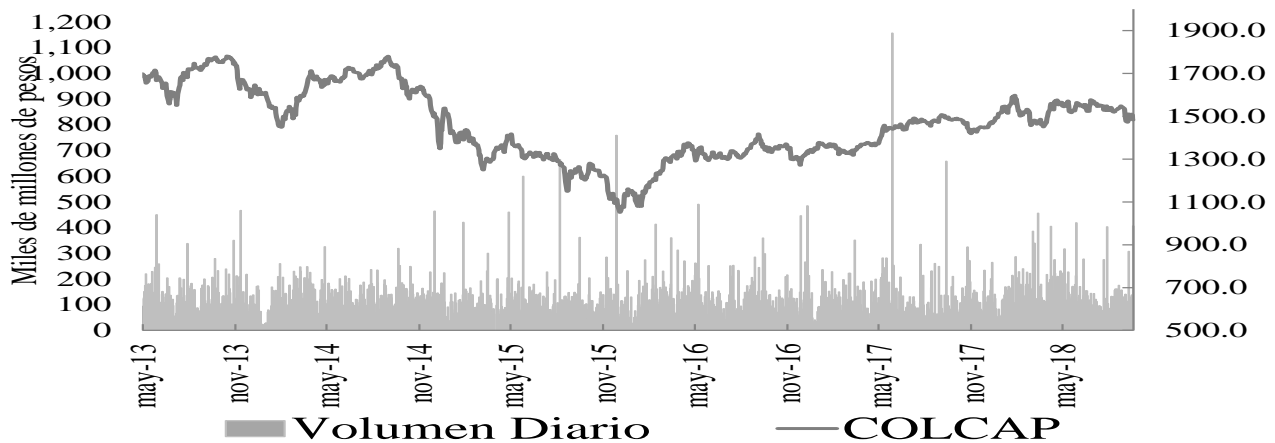

15. Resumen del mercado colombiano.

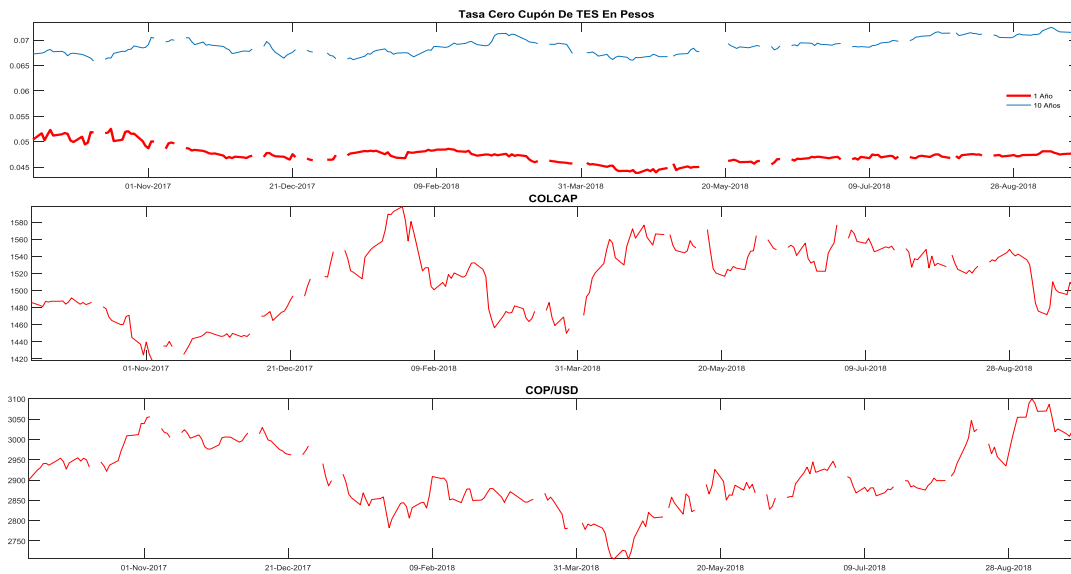

³ El anexo 7 detalla información del mercado de renta variable.

16. Calendario económico

a. Semana anterior

LUNES	MARTES	MIÉRCOLES	JUEVES	VIERNES
24 Sep	25 Sep	26 Sep	27 Sep	28 Sep
<p>Alemania <i>Situación empresarial IFO Sep</i> Esp: 103.2 Ant: 103.8 Obs: --</p> <p>Alemania <i>Expectativas IFO Sep</i> Esp: 100.5 Ant: 101.2 Obs: --</p> <p>Alemania <i>Evaluación actual IFO Sep</i> Esp: 106.0 Ant: 106.4 Obs: --</p> <p>Argentina <i>Ventas centros comerciales YoY Jul</i> Esp: -- Ant: 7.3% Obs: --</p> <p>Argentina <i>Ventas de Supermercados YoY Jul</i> Esp: -- Ant: 4.5% Obs: --</p> <p>Brasil <i>FGV Confianza del consumidor Sep</i> Esp: -- Ant: 83.8 Obs: --</p> <p>Brasil <i>Balanza cuenta corriente Aug</i> Esp: -\$1330m Ant: -\$4433m Obs: --</p> <p>Brasil <i>Inversión directa externa Aug</i> Esp: -- Ant: \$3897m Obs: --</p> <p>Estados Unidos <i>Chicago Fed Nat Activity Index Aug</i> Esp: 0.20 Ant: 0.13 Obs: --</p> <p>Estados Unidos <i>Actividad manuf Fed Dallas Sep</i> Esp: 31.0 Ant: 30.9 Obs: --</p>	<p>Alemania <i>Índice de precios al por mayor YoY Aug</i> Esp: -- Ant: 3.5% Obs: --</p> <p>Estados Unidos <i>Índice de precios de vivienda MoM Jul</i> Esp: 0.2% Ant: 0.2% Obs: --</p> <p>Estados Unidos <i>S&P CoreLogic CS 20-City YoY NSA Jul</i> Esp: 6.20% Ant: 6.31% Obs: --</p> <p>Estados Unidos <i>Índice manufacturero Richmond Sep</i> Esp: 21 Ant: 24 Obs: --</p> <p>Estados Unidos <i>Confianza del consumidor del consejo de conf Sep</i> Esp: 132.0 Ant: 133.4 Obs: --</p> <p>Estados Unidos <i>Situación del consejo de conf Sep</i> Esp: -- Ant: 172.2 Obs: --</p> <p>Francia <i>Confianza empresarial Sep</i> Esp: 105 Ant: 105 Obs: --</p> <p>Japón <i>Índice líder CI Jul F</i> Esp: -- Ant: 103.5 Obs: --</p> <p>México <i>Actividad económica IGAE YoY Jul</i> Esp: 2.60% Ant: 1.15% Obs: --</p> <p>Taiwán <i>Producción industrial YoY Aug</i> Esp: 0.60% Ant: 4.43% Obs: --</p>	<p>Argentina <i>Balanza comercial Aug</i> Ant: -\$789m Obs: --</p> <p>Argentina <i>Índice de actividad económica YoY Jul</i> Ant: -6.7% Obs: --</p> <p>China <i>Industrial Profits YoY Aug</i> Ant: 16.2% Obs: --</p> <p>Colombia <i>Confianza de comercio al por menor Aug</i> Ant: 29.5 Obs: --</p> <p>Colombia <i>Confianza industrial Aug</i> Ant: 5.0 Obs: --</p> <p>Estados Unidos <i>Ventas viviendas nuevas Aug</i> Esp: 630000 Ant: 627000 Obs: --</p> <p>Estados Unidos <i>Tasa de referencia (piso)</i> Esp: 2.00% Ant: 1.75% Obs: --</p> <p>Francia <i>Confianza del consumidor Sep</i> Esp: 97 Ant: 97 Obs: --</p> <p>Japón <i>Órdenes de herramientas con motor YoY Aug F</i> Ant: 5.3% Obs: --</p> <p>México <i>Unemployment Rate SA Aug</i> Ant: 3.35% Obs: --</p> <p>República Checa <i>Tipo de compra sep-26</i> Esp: 1.50% Ant: 1.25% Obs: --</p>	<p>Argentina <i>Cuenta corriente 2Q</i> Ant: -\$9623m Obs: --</p> <p>Argentina <i>Confianza del consumidor Sep</i> Ant: 36.25 Obs: --</p> <p>Brasil <i>Saldo de presupuesto del gobierno Aug</i> Ant: -7.5b Obs: --</p> <p>China <i>PMI Fabricación Sep</i> Esp: 50.5 Ant: 50.6 Obs: --</p> <p>China <i>Cuenta corriente 2Q</i> Ant: \$5.8b Obs: --</p> <p>Estados Unidos <i>PIB anualizado QoQ 2Q T</i> Esp: 4.2% Ant: 4.2% Obs: --</p> <p>Estados Unidos <i>PCE principal (QoQ) 2Q T</i> Esp: 2.0% Ant: 2.0% Obs: --</p> <p>Eurozona <i>Confianza económica Sep</i> Esp: 111.2 Ant: 111.6 Obs: --</p> <p>Japón <i>Producción industrial YoY Aug P</i> Esp: 1.5% Ant: 2.2% Obs: --</p> <p>México <i>Balanza comercial Aug</i> Esp: -3516.0m Ant: -2889.2m Obs: --</p> <p>Reino Unido <i>Confianza del consumidor Sep</i> Esp: -8 Ant: -7 Obs: --</p> <p>Turquía <i>Confianza económica Sep</i> Ant: 83.9 Obs: --</p>	<p>Alemania <i>Tasa de reclamos de desempleo SA Sep</i> Esp: 5.2% Ant: 5.2% Obs: --</p> <p>Brasil <i>Tasa de desempleo nacional Aug</i> Ant: 12.3% Obs: --</p> <p>Brasil <i>Deuda neta como % del PIB Aug</i> Ant: 52.0% Obs: --</p> <p>Chile <i>Producción industrial YoY Aug</i> Ant: -1.6% Obs: --</p> <p>Colombia <i>Tasa de desempleo nacional Aug</i> Ant: 9.7% Obs: --</p> <p>Colombia <i>Tipo de interés a un día sep-28</i> Esp: 4.25% Ant: 4.25% Obs: --</p> <p>Estados Unidos <i>PCE central YoY Aug</i> Esp: 2.0% Ant: 2.0% Obs: --</p> <p>Eurozona <i>IPC subyacente YoY Sep A</i> Esp: 1.1% Ant: 1.0% Obs: --</p> <p>Francia <i>IPC YoY Sep P</i> Esp: 2.3% Ant: 2.3% Obs: --</p> <p>Reino Unido <i>PIB YoY 2Q F</i> Esp: 1.3% Ant: 1.3% Obs: --</p> <p>Sudáfrica <i>Balanza comercial Rand Aug</i> Esp: 4.8b Ant: -4.7b Obs: --</p> <p>Turquía <i>Balanza comercial Aug</i> Esp: -2.50b Ant: -5.98b Obs: --</p>

b. Semana actual

LUNES	MARTES	MIÉRCOLES	JUEVES	VIERNES
24 Sep	25 Sep	26 Sep	27 Sep	28 Sep
<p>Alemania <i>Situación empresarial IFO Sep</i> Esp: 103.2 Ant: 103.8 Obs: --</p> <p>Alemania <i>Expectativas IFO Sep</i> Esp: 100.5 Ant: 101.2 Obs: --</p> <p>Alemania <i>Evaluación actual IFO Sep</i> Esp: 106.0 Ant: 106.4 Obs: --</p> <p>Argentina <i>Ventas centros comerciales YoY Jul</i> Esp: -- Ant: 7.3% Obs: --</p> <p>Argentina <i>Ventas de Supermercados YoY Jul</i> Esp: -- Ant: 4.5% Obs: --</p> <p>Brasil <i>FGV Confianza del consumidor Sep</i> Esp: -- Ant: 83.8 Obs: --</p> <p>Brasil <i>Balanza cuenta corriente Aug</i> Esp: -\$1330m Ant: -\$4433m Obs: --</p> <p>Brasil <i>Inversión directa externa Aug</i> Esp: -- Ant: \$3897m Obs: --</p> <p>Estados Unidos <i>Chicago Fed Nat Activity Index Aug</i> Esp: 0.20 Ant: 0.13 Obs: --</p> <p>Estados Unidos <i>Actividad manuf Fed Dallas Sep</i> Esp: 31.0 Ant: 30.9 Obs: --</p>	<p>Alemania <i>Índice de precios al por mayor YoY Aug</i> Esp: -- Ant: 3.5% Obs: --</p> <p>Estados Unidos <i>Índice de precios de vivienda MoM Jul</i> Esp: 0.2% Ant: 0.2% Obs: --</p> <p>Estados Unidos <i>S&P CoreLogic CS 20-City YoY NSA Jul</i> Esp: 6.20% Ant: 6.31% Obs: --</p> <p>Estados Unidos <i>Índice manufacturero Richmond Sep</i> Esp: 21 Ant: 24 Obs: --</p> <p>Estados Unidos <i>Confianza del consumidor del consejo de conf Sep</i> Esp: 132.0 Ant: 133.4 Obs: --</p> <p>Estados Unidos <i>Situación del consejo de conf Sep</i> Esp: -- Ant: 172.2 Obs: --</p> <p>Francia <i>Confianza empresarial Sep</i> Esp: 105 Ant: 105 Obs: --</p> <p>Japón <i>Índice líder CI Jul F</i> Esp: -- Ant: 103.5 Obs: --</p> <p>México <i>Actividad económica IGAE YoY Jul</i> Esp: 2.60% Ant: 1.15% Obs: --</p> <p>Taiwán <i>Producción industrial YoY Aug</i> Esp: 0.60% Ant: 4.43% Obs: --</p>	<p>Argentina <i>Balanza comercial Aug</i> Ant: -\$789m Obs: --</p> <p>Argentina <i>Índice de actividad económica YoY Jul</i> Ant: -6.7% Obs: --</p> <p>China <i>Industrial Profits YoY Aug</i> Ant: 16.2% Obs: --</p> <p>Colombia <i>Confianza de comercio al por menor Aug</i> Ant: 29.5 Obs: --</p> <p>Colombia <i>Confianza industrial Aug</i> Ant: 5.0 Obs: --</p> <p>Estados Unidos <i>Ventas viviendas nuevas Aug</i> Esp: 630000 Ant: 627000 Obs: --</p> <p>Estados Unidos <i>Tasa de referencia (piso)</i> Esp: 2.00% Ant: 1.75% Obs: --</p> <p>Francia <i>Confianza del consumidor Sep</i> Esp: 97 Ant: 97 Obs: --</p> <p>Japón <i>Órdenes de herramientas con motor YoY Aug F</i> Ant: 5.3% Obs: --</p> <p>México <i>Unemployment Rate SA Aug</i> Ant: 3.35% Obs: --</p> <p>República Checa <i>Tipo de recompra sep-26</i> Esp: 1.50% Ant: 1.25% Obs: --</p>	<p>Argentina <i>Cuenta corriente 2Q</i> Ant: -\$9623m Obs: --</p> <p>Argentina <i>Confianza del consumidor Sep</i> Ant: 36.25 Obs: --</p> <p>Brasil <i>Saldo de presupuesto del gobierno Aug</i> Ant: -7.5b Obs: --</p> <p>China <i>PMI Fabricación Sep</i> Esp: 50.5 Ant: 50.6 Obs: --</p> <p>China <i>Cuenta corriente 2Q</i> Ant: \$5.8b Obs: --</p> <p>Estados Unidos <i>PIB anualizado QoQ 2Q T</i> Esp: 4.2% Ant: 4.2% Obs: --</p> <p>Estados Unidos <i>PCE principal (QoQ) 2Q T</i> Esp: 2.0% Ant: 2.0% Obs: --</p> <p>Eurozona <i>Confianza económica Sep</i> Esp: 111.2 Ant: 111.6 Obs: --</p> <p>Japón <i>Producción industrial YoY Aug P</i> Esp: 1.5% Ant: 2.2% Obs: --</p> <p>México <i>Balanza comercial Aug</i> Esp: -3516.0m Ant: -2889.2m Obs: --</p> <p>Reino Unido <i>Confianza del consumidor Sep</i> Esp: -8 Ant: -7 Obs: --</p> <p>Turquía <i>Confianza económica Sep</i> Ant: 83.9 Obs: --</p>	<p>Alemania <i>Tasa de reclamos de desempleo SA Sep</i> Esp: 5.2% Ant: 5.2% Obs: --</p> <p>Brasil <i>Tasa de desempleo nacional Aug</i> Ant: 12.3% Obs: --</p> <p>Brasil <i>Deuda neta como % del PIB Aug</i> Ant: 52.0% Obs: --</p> <p>Chile <i>Producción industrial YoY Aug</i> Ant: -1.6% Obs: --</p> <p>Colombia <i>Tasa de desempleo nacional Aug</i> Ant: 9.7% Obs: --</p> <p>Colombia <i>Tipo de interés a un día sep-28</i> Esp: 4.25% Ant: 4.25% Obs: --</p> <p>Estados Unidos <i>PCE central YoY Aug</i> Esp: 2.0% Ant: 2.0% Obs: --</p> <p>Eurozona <i>IPC subyacente YoY Sep A</i> Esp: 1.1% Ant: 1.0% Obs: --</p> <p>Francia <i>IPC YoY Sep P</i> Esp: 2.3% Ant: 2.3% Obs: --</p> <p>Reino Unido <i>PIB YoY 2Q F</i> Esp: 1.3% Ant: 1.3% Obs: --</p> <p>Sudáfrica <i>Balanza comercial Rand Aug</i> Esp: 4.8b Ant: -4.7b Obs: --</p> <p>Turquía <i>Balanza comercial Aug</i> Esp: -2.50b Ant: -5.98b Obs: --</p>

ANEXO 1: OPERACIONES DE MERCADO ABIERTO

Cuadro 1

Saldos Contables de OMAS del Banco de la República			
Cifras en miles de millones de pesos			
	31-jul-18	31-ago-18	Diferencia Mes Anterior
I. Operaciones Definitivas 1/	12,178.0	12,173.9	4.1
A. Tes clase A	0	0	0.0
B. Tes clase B	12,178.0	12,173.9	4.1
C. TES ley 546	0	0	0.0
D. Títulos Fogafin	0	0	0.0
Títulos Hipotecarios Clase A	0	0	0.0
Títulos Hipotecarios Clase B	0	0	0.0
Títulos Hipotecarios Clase C	0	0	0.0
Títulos Capitalización Banca Pública	0	0	0.0
II. Operaciones Transitorias	8,248	7,731	516.7
E. Expansión transitoria	8,248	7,731	516.7
Repos a 1 día	8,248	7,731	516.7
Repos a 7 días	0	0	0.0
Repos a 60 días	0	0	0.0
Repos a 90 días	0	0	0.0
Repos a 120 días	0	0	0.0
F. Contracción transitoria	0	0	0.0
Repo reversa	0	0	0.0
Total (I + II)	20,426	19,905	520.8

Fuente: Banco de la República

1/. Corresponde al valor presente de los saldos de los títulos en el portafolio del BR valorados a tasas de mercado.

Cuadro 2

Total saldo de operaciones de mercado abierto por plazos al vencimiento al 21-sep-2018
Montos en miles de millones

	PLAZO					TOTAL	VARIACION	
	3	7	8	14	32		SEMANAL	AÑO CORRIDO
DEPÓSITOS CONTRACCION	84.53	0.00	0.00	0.00	0.00	84.53	-17.70	81.53
SUBASTA	0.00	0.00	0.00	0.00	0.00	0.00	0.00	0.00
VENTANILLA	84.53	0.00	0.00	0.00	0.00	84.53	-17.70	-268.10
REPOS EXPANSION (REPO B.R.)	3,532.70	0.00	0.00	0.00	0.00	3,532.700	519.30	-3,374.90
SUBASTA	3,532.70	0.00	0.00	0.00	0.00	3,532.70	521.20	-3,374.90
VENTANILLA	0.00	0.00	0.00	0.00	0.00	0.00	-1.90	0.00
OVERNIGHT	0.00	0.00	0.00	0.00	0.00	0.00	0.00	0.00
APOYO TRANSITORIO	0.00	0.00	0.00	0.00	0.00	0.00	0.00	0.00
SUBASTA						0.00	0.00	0.00
VENTANILLA						0.00	0.00	0.00

Fuente: DFV

Cuadro 3

**Banco de la República
Sección Mesa de Dinero
MILES DE MILLONES DE \$**

COMPOSICION DEL SALDO DE LAS OPERACIONES DE MERCADO ABIERTO

FECHA	OPERACIONES DE CONTRACCIÓN			OPERACIONES DE EXPANSIÓN			
	SUBASTA	VENTANILLA	SALDO	REPOS ENTIDADES FINANCIERAS			
				SUBASTA	VENTANILLA	OVERNIGHT	SALDO
01/09/2017	0.00	26.79	26.79	9229.86	0.00	0.00	9229.86
08/09/2017	0.00	157.09	157.09	8060.00	3.00	0.00	8063.00
15/09/2017	0.00	62.92	62.92	4846.56	0.00	0.50	4847.06
22/09/2017	0.00	58.15	58.15	4766.11	0.00	0.00	4766.11
29/09/2017	0.00	60.62	60.62	10145.03	0.00	0.00	10145.03
06/10/2017	0.00	58.89	58.89	8303.46	0.00	0.00	8303.46
13/10/2017	0.00	53.56	53.56	9319.08	13.10	3.50	9335.68
20/10/2017	0.00	40.04	40.04	10364.72	0.00	0.00	10364.72
27/10/2017	0.00	114.90	114.90	9244.12	0.00	0.00	9244.12
03/11/2017	0.00	64.60	64.60	9576.39	0.00	2.10	9578.49
10/11/2017	0.00	75.96	75.96	8801.70	0.00	200.00	9001.70
17/11/2017	0.00	42.32	42.32	10500.00	0.00	0.00	10500.00
24/11/2017	0.00	230.80	230.80	8894.76	2.50	0.00	8897.26
01/12/2017	0.00	324.58	324.58	6321.54	100.00	0.00	6421.54
08/12/2017	0.00	281.23	281.23	7510.28	0.00	0.00	7510.28
15/12/2017	0.00	266.16	266.16	3085.18	103.45	0.00	3188.63
22/12/2017	0.00	106.31	106.31	2662.65	3.50	0.00	2666.15
29/12/2017	0.00	278.20	278.20	3973.69	200.00	0.00	4173.69
05/01/2018	0.00	19.95	19.95	3401.55	0.00	0.00	3401.55
12/01/2018	0.00	35.41	35.41	3096.07	0.00	0.00	3096.07
19/01/2018	0.00	56.99	56.99	4042.57	1.00	0.00	4043.57
26/01/2018	0.00	219.65	219.65	4129.94	125.00	0.00	4254.94
02/02/2018	0.00	17.76	17.76	9043.60	0.00	0.00	9043.60
09/02/2018	0.00	132.16	132.16	6232.00	0.00	0.00	6232.00
16/02/2018	0.00	64.07	64.07	5264.26	0.00	0.00	5264.26
23/02/2018	0.00	651.41	651.41	3932.58	0.00	0.00	3932.58
02/03/2018	0.00	59.97	59.97	3097.72	0.00	0.00	3097.72
09/03/2018	0.00	101.73	101.73	795.28	0.00	0.00	795.28
16/03/2018	0.00	50.81	50.81	1269.58	0.00	0.00	1269.58
23/03/2018	0.00	111.49	111.49	1773.18	0.00	0.00	1773.18
30/03/2018	0.00	35.66	35.66	4446.20	30.00	0.00	4476.20
06/04/2018	0.00	320.97	320.97	2160.68	0.00	0.00	2160.68
13/04/2018	0.00	46.18	46.18	1366.10	5.00	0.00	1371.10
20/04/2018	0.00	52.03	52.03	1772.80	0.00	0.00	1772.80
27/04/2018	0.00	77.19	77.19	3963.92	14.00	0.00	3977.92
04/05/2018	0.00	91.04	91.04	2197.82	0.00	0.00	2197.82
11/05/2018	0.00	51.49	51.49	1044.46	0.00	0.00	1044.46
18/05/2018	0.00	49.35	49.35	2558.06	0.00	0.00	2558.06
25/05/2018	0.00	44.81	44.81	4701.05	0.00	0.00	4701.05
01/06/2018	0.00	46.62	46.62	6171.50	0.00	3.50	6175.00
08/06/2018	0.00	72.07	72.07	5844.37	0.00	6.00	5850.37
15/06/2018	0.00	41.79	41.79	3482.11	0.00	0.00	3482.11
22/06/2018	0.00	32.30	32.30	2092.10	0.00	0.00	2092.10
29/06/2018	0.00	99.72	99.72	6365.34	0.10	0.00	6365.44
06/07/2018	0.00	373.53	373.53	7484.50	0.00	0.00	7484.50
13/07/2018	0.00	33.44	33.44	6300.68	0.00	0.00	6300.68
19/07/2018	0.00	27.72	27.72	6808.51	28.00	0.00	6836.51
27/07/2018	0.00	76.12	76.12	4767.93	35.00	0.00	4802.93
03/08/2018	0.00	103.81	103.81	8223.31	0.00	0.00	8223.31
10/08/2018	0.00	224.76	224.76	5858.05	0.00	0.00	5858.05
17/08/2018	0.00	90.66	90.66	4706.30	0.00	0.00	4706.30
24/08/2018	0.00	22.67	22.67	6791.86	0.00	0.00	6791.86
31/08/2018	0.00	66.22	66.22	7711.06	20.00	0.00	7731.06
07/09/2018	0.00	99.82	99.82	4908.80	2.00	0.00	4910.80
14/09/2018	0.00	102.23	102.23	3011.50	1.90	0.00	3013.40
21/09/2018	0.00	84.53	84.53	3532.70	0.00	0.00	3532.70

Montos en miles de millones

1. Expansión Transitoria (millones de pesos \$)

Tipo	Plazo	DÍA	CUPO	APROBADAS								
				PRESENTADAS			APROBADAS		EXCESO		VARIACION SEMANAL	
				MONTO	MINIMA	MAXIMA	MONTO	TASA *	DEMANDA	ABSOLUTA	(%)	
Subasta	1 Día	lunes, 17 de sep 2018	5,800,000	2,241,479	4.25%	5.25%	2,241,479	4.25%	0	0	0.00%	
		martes, 18 de sep 2018	5,100,000	4,523,660	4.25%	5.25%	4,523,660	4.25%	0	0	0.00%	
		miércoles, 19 de sep 2018	5,100,000	3,985,830	4.25%	5.25%	3,985,830	4.25%	0	0	0.00%	
		jueves, 20 de sep 2018	5,100,000	4,470,400	4.25%	5.25%	4,470,400	4.25%	0	0	0.00%	
		viernes, 21 de sep 2018	5,100,000	3,532,700	4.25%	5.25%	3,532,700	4.25%	0	0	0.00%	
		TOTAL	26,200,000	18,754,069			18,754,069	4.25%	0	18,754,069.00	0.00	
Ventanilla	1 Día	lunes, 17 de sep 2018						0	0	0.00%		
		martes, 18 de sep 2018						0	0	0.00%		
		miércoles, 19 de sep 2018						0	0	0.00%		
		jueves, 20 de sep 2018						0	0	0.00%		
		viernes, 21 de sep 2018						0	0	0.00%		
		TOTAL	0	0			0	0.00%	0	0.00	0.00	
Overnight Faltante de Compensación	1 Día	lunes, 17 de sep 2018						0	0	0.00%		
		martes, 18 de sep 2018						0	0	0.00%		
		miércoles, 19 de sep 2018						0	0	0.00%		
		jueves, 20 de sep 2018						0	0	0.00%		
		viernes, 21 de sep 2018						0	0	0.00%		
		TOTAL	0	0			0	0.00%	0	0.00	0.00	
Overnight por 1 Día Intrada	1 Día	lunes, 17 de sep 2018	0	2,000	6.25%	6.25%	2,000	6.25%	0	0	0.00%	
		martes, 18 de sep 2018							0	0	0.00%	
		miércoles, 19 de sep 2018							0	0	0.00%	
		jueves, 20 de sep 2018							0	0	0.00%	
		viernes, 21 de sep 2018							0	0	0.00%	
		TOTAL	0	2,000			2,000	6.25%	0	2,000.00	0.00	
Subasta	7 Días	lunes, 17 de sep 2018						0	0	0.00%		
		martes, 18 de sep 2018						0	0	0.00%		
		miércoles, 19 de sep 2018							0	0	0.00%	
		jueves, 20 de sep 2018							0	0	0.00%	
		viernes, 21 de sep 2018							0	0	0.00%	
		TOTAL	0	0			0	0.00%	0	0.00	0.00	
Subasta	14 Días	lunes, 17 de sep 2018						0	0	0.00%		
		martes, 18 de sep 2018						0	0	0.00%		
		miércoles, 19 de sep 2018							0	0	0.00%	
		jueves, 20 de sep 2018							0	0	0.00%	
		viernes, 21 de sep 2018							0	0	0.00%	
		TOTAL	0	0			0	0.00%	0	0.00	0.00	
Subasta	30 Días							0	0	0.00%		
Subasta	120 Días							0	0	0.00%		
Subasta	120 Días							0	0	0.00%		
Subasta	120 Días							0	0	0.00%		
Ventanilla	14 Días							0	0	0.00%		
Ventanilla	14 Días							0	0	0.00%		
TOTAL				18,756,069.00				18,756,069.00				

2. Contracción Transitoria (millones de pesos \$)

Tipo	Plazo	DÍA	CUPO	APROBADAS								
				PRESENTADAS			APROBADAS		EXCESO		VARIACION SEMANAL	
				MONTO	MINIMO	MAXIMO	MONTO	CORTE *	DEMANDA	ABSOLUTA	(%)	
Ventanilla	1 Día	lunes, 17 de sep 2018	0	107,477	3.25%	3.25%	107,477	3.25%	0	0	0.00%	
		martes, 18 de sep 2018	0	42,628	3.25%	3.25%	42,628	3.25%	0	0	0.00%	
		miércoles, 19 de sep 2018	0	114,428	3.25%	3.25%	114,428	3.25%	0	0	0.00%	
		jueves, 20 de sep 2018	0	109,329	3.25%	3.25%	109,329	3.25%	0	0	0.00%	
		viernes, 21 de sep 2018	0	84,529	3.25%	3.25%	84,529	3.25%	0	0	0.00%	
		TOTAL	0	458,391			458,391	0	458,391.00	0.00		
Subasta	7 Días	lunes, 17 de sep 2018						0	0	0.00%		
		martes, 18 de sep 2018						0	0	0.00%		
		miércoles, 19 de sep 2018						0	0	0.00%		
		jueves, 20 de sep 2018						0	0	0.00%		
		viernes, 21 de sep 2018						0	0	0.00%		
		TOTAL	0	0			0	0.00%	0	0.00	0.00	
Subasta	14 Días	lunes, 17 de sep 2018						0	0	0.00%		
		martes, 18 de sep 2018						0	0	0.00%		
		miércoles, 19 de sep 2018						0	0	0.00%		
		jueves, 20 de sep 2018						0	0	0.00%		
		viernes, 21 de sep 2018						0	0	0.00%		
		TOTAL	0	0			0	0.00%	0	0.00	0.00	
Subasta	30 Días							0	0	0.00%		
Subasta	62 Días							0	0	0.00%		
Subasta	62 Días							0	0	0.00%		
Subasta	90 Días							0	0	0.00%		
Subasta	90 Días							0	0	0.00%		
TOTAL				458,391.00				458,391.00				

* Tasa Efectiva anual
Fuente: DFV, DODM

ANEXO 2: AGREGADOS MONETARIOS

CUADRO 5
M3 PÚBLICO Y PRIVADO ¹
(Miles de millones de pesos)

	junio			septiembre			diciembre			marzo			junio		
	2016	2017	%	2016	2017	%	2016	2017	%	2017	2018	%	2017	2018	%
M3 Privado	372,361	398,892	7.1	376,733	396,341	5.2	395,365	420,629	6.4	391,717	414,295	5.8	398,892	413,617	3.7
Efectivo	48,432	49,237	1.7	47,740	50,324	5.4	55,542	59,852	7.8	48,789	53,827	10.3	49,237	53,950	9.6
PSE	323,928	349,655	7.9	328,993	346,017	5.2	339,823	360,777	6.2	342,928	360,468	5.1	349,655	359,667	2.9
Ctas. Ctes.	32,528	34,655	6.5	31,612	32,725	3.5	36,148	38,417	6.3	34,258	35,035	2.3	34,655	34,614	-0.1
CDT	138,296	151,079	9.2	147,880	152,256	3.0	144,698	152,432	5.3	151,771	158,174	4.2	151,079	159,069	5.3
Ahorro	128,897	135,526	5.1	123,854	132,433	6.9	131,554	138,707	5.4	129,194	137,830	6.7	135,526	135,010	-0.4
Otros	24,208	28,395	17.3	25,647	28,604	11.5	27,423	31,221	13.9	27,704	29,429	6.2	28,395	30,973	9.1
M3 Público	52,385	53,287	1.7	52,045	55,574	6.8	49,782	57,125	14.8	53,825	60,057	11.6	53,287	61,596	15.6
Ctas. Ctes.	10,975	9,310	-15.2	10,236	9,891	-3.4	10,153	10,098	-0.5	10,439	10,546	1.0	9,310	10,486	12.6
CDT	6,335	9,590	51.4	6,299	9,686	53.8	5,884	7,416	26.1	7,046	8,566	21.6	9,590	9,437	-1.6
Ahorro	26,688	25,911	-2.9	26,922	27,120	0.7	24,014	29,686	23.6	27,453	31,502	14.7	25,911	32,344	24.8
Fiduciarios	5,942	6,157	3.6	6,432	6,561	2.0	5,920	6,050	2.2	6,477	6,788	4.8	6,157	6,593	7.1
Otros	2,445	2,318	-5.2	2,156	2,316	7.4	3,812	3,875	1.6	2,410	2,655	10.2	2,318	2,735	18.0
M3 Total	424,746	452,178	6.5	428,778	451,915	5.4	445,147	477,753	7.3	445,542	474,352	6.5	452,178	475,213	5.1

CARTERA PÚBLICA Y PRIVADA ²
(Miles de millones de pesos)

Cartera Bruta	385,189	413,231	7.3	390,895	417,567	6.8	399,182	423,667	6.1	403,884	427,152	5.8	413,231	431,618	4.4
Pública	12,795	16,011	25.1	17,530	16,032	-8.5	16,594	16,777	1.1	16,469	17,198	4.4	16,011	17,325	8.2
Privada	372,394	397,220	6.7	373,366	401,535	7.5	382,588	406,890	6.4	387,415	409,954	5.8	397,220	414,293	4.3

¹ Variación anual. A partir de entrada en vigencia de las NIIF en enero de 2015, las variaciones con respecto a los datos del 2014 tienen un efecto estadístico por cambios de metodología.

² Variación anual - para la cartera pública y privada, incluye Leasing Financiero

Fuentes: Banco de la República, cálculos con información de Balances y del formato 338 de la Superintendencia Financiera.

CUADRO 6
Portafolio Financiero del Sector Real en ml
(Miles de Millones de pesos)

AÑO	MES	TOTAL SECTOR REAL								
		TOTAL			SECTOR PUBLICO			SECTOR PRIVADO ¹		
		M3	TES	M3 + TES	M3	TES	TOTAL	M3	TES	TOTAL
2006	diciembre	132,740.1	64,184.7	196,924.8	23,061.2	30,872.4	53,933.6	109,678.9	33,312.3	142,991.2
2007	diciembre	156,820.1	71,221.9	228,041.9	24,129.7	31,221.9	55,351.6	132,690.4	40,000.0	172,690.4
2008	diciembre	183,455.2	82,331.7	265,787.0	29,448.4	36,925.8	66,374.2	154,006.8	45,405.9	199,412.7
2009	diciembre	197,491.3	86,560.0	284,051.3	30,180.5	36,444.8	66,625.3	167,310.7	50,115.2	217,425.9
2010	diciembre	219,828.3	101,942.8	321,771.1	33,088.8	40,159.4	73,248.2	186,739.5	61,783.5	248,523.0
2011	diciembre	259,929.7	110,967.9	370,897.6	37,698.6	42,480.6	80,179.2	222,231.1	68,487.3	290,718.4
2012	diciembre	300,208.6	113,374.9	413,583.5	43,024.8	41,748.0	84,772.8	257,183.8	71,626.9	328,810.7
2013	diciembre	341,304.2	128,429.9	469,734.1	51,428.4	45,315.1	96,743.5	289,875.8	83,114.8	372,990.6
2014	diciembre	371,418.5	146,828.4	518,246.9	52,573.7	44,626.8	97,200.5	318,844.8	102,201.5	421,046.4
2015	diciembre	414,501.0	157,017.5	571,518.4	46,294.7	45,977.4	92,272.1	368,206.3	111,040.0	479,246.3
2016	diciembre	445,146.6	184,070.6	629,217.2	49,781.5	45,519.2	95,300.7	395,365.1	138,551.4	533,916.5
2017	enero	442,210.1	185,906.3	628,116.4	51,900.6	44,900.9	96,801.6	390,309.4	141,005.4	531,314.8
	febrero	445,437.3	188,937.0	634,374.3	52,726.0	43,931.0	96,657.0	392,711.3	145,006.0	537,717.4
	marzo	445,542.1	192,877.4	638,419.5	53,825.3	44,071.8	97,897.1	391,716.8	148,805.6	540,522.4
	abril	449,811.7	198,056.6	647,868.2	55,749.1	47,522.2	103,271.3	394,062.6	150,534.4	544,597.0
	mayo	445,447.4	197,473.0	642,920.5	50,611.2	45,237.5	95,848.7	394,836.2	152,235.5	547,071.8
	junio	452,178.4	195,949.5	648,127.9	53,286.8	45,292.0	98,578.8	398,891.6	150,657.5	549,549.1
	julio	454,904.9	196,264.4	651,169.3	54,411.5	45,632.4	100,043.9	400,493.4	150,631.9	551,125.3
	agosto	452,643.5	198,805.3	651,448.8	53,355.6	44,730.6	98,086.2	399,287.9	154,074.7	553,362.5
	septiembre	451,915.2	200,164.9	652,080.0	55,574.4	45,898.9	101,473.3	396,340.8	154,265.9	550,606.7
	octubre	455,494.7	198,761.2	654,255.9	58,568.5	43,432.0	102,000.5	396,926.2	155,329.2	552,255.4
	noviembre	464,913.0	199,054.8	663,967.9	58,815.3	43,281.4	102,096.7	406,097.7	155,773.4	561,871.2
	diciembre	477,753.3	198,563.0	676,316.3	57,124.8	42,602.0	99,726.8	420,628.5	155,961.0	576,589.5
2018	enero	466,906.2	202,482.4	669,388.5	57,891.1	42,992.2	100,883.3	409,015.0	159,490.2	568,505.2
	febrero	472,152.8	205,886.9	678,039.7	58,852.3	44,340.3	103,192.6	413,300.5	161,546.6	574,847.1
	marzo	474,352.2	208,707.9	683,060.0	60,056.9	42,891.0	102,947.9	414,295.3	165,816.8	580,112.1
	abril	472,217.9	214,184.5	686,402.3	61,359.3	49,146.7	110,506.0	410,858.5	165,037.7	575,896.3
	mayo	469,333.5	224,287.7	693,621.2	60,841.0	53,221.2	114,062.2	408,492.5	171,066.5	579,559.0
	junio	475,212.6	225,230.2	700,442.8	61,595.6	52,865.6	114,461.2	413,617.1	172,364.5	585,981.6

Portafolio Financiero del Sector Real en ml
(% Variaciones)

AÑO	MES	TOTAL SECTOR REAL								
		TOTAL			SECTOR PUBLICO			SECTOR PRIVADO ¹		
		M3	TES	M3 + TES	M3	TES	TOTAL	M3	TES	TOTAL
2007	diciembre	18.1%	11.0%	15.8%	4.6%	1.1%	2.6%	21.0%	20.1%	20.8%
2008	diciembre	17.0%	15.6%	16.6%	22.0%	18.3%	19.9%	16.1%	13.5%	15.5%
2009	diciembre	7.7%	5.1%	6.9%	2.5%	-1.3%	0.4%	8.6%	10.4%	9.0%
2010	diciembre	11.3%	17.8%	13.3%	9.6%	10.2%	9.9%	11.6%	23.3%	14.3%
2011	diciembre	18.2%	8.9%	15.3%	13.9%	5.8%	9.5%	19.0%	10.9%	17.0%
2012	diciembre	15.5%	2.2%	11.5%	14.1%	-1.7%	5.7%	15.7%	4.6%	13.1%
2013	diciembre	13.7%	13.3%	13.6%	19.5%	8.5%	14.1%	12.7%	16.0%	13.4%
2014	diciembre	8.8%	14.3%	10.3%	2.2%	-1.5%	0.5%	10.0%	23.0%	12.9%
2015	diciembre	11.6%	6.9%	10.3%	-11.9%	3.0%	-5.1%	15.5%	8.6%	13.8%
2016	diciembre	7.4%	17.2%	10.1%	7.5%	-1.0%	3.3%	7.4%	24.8%	11.4%
2017	enero	6.9%	18.3%	10.1%	6.3%	-3.0%	1.8%	7.0%	27.2%	11.7%
	febrero	6.2%	19.5%	9.9%	7.8%	-5.9%	1.1%	6.0%	30.1%	11.6%
	marzo	6.0%	22.9%	10.6%	9.0%	4.2%	6.8%	5.6%	29.8%	11.3%
	abril	6.8%	22.9%	11.3%	5.9%	10.9%	8.1%	6.9%	27.3%	11.9%
	mayo	6.1%	19.3%	9.8%	-2.8%	1.9%	-0.6%	7.3%	25.7%	11.9%
	junio	6.5%	17.0%	9.4%	1.7%	-1.4%	0.3%	7.1%	23.9%	11.3%
	julio	6.0%	13.6%	8.2%	1.9%	-2.6%	-0.2%	6.6%	19.5%	9.9%
	agosto	6.6%	13.4%	8.6%	1.8%	0.0%	1.0%	7.2%	18.0%	10.0%
	septiembre	5.4%	11.5%	7.2%	6.8%	-1.0%	3.1%	5.2%	15.8%	8.0%
	octubre	5.7%	9.3%	6.7%	11.2%	-9.2%	1.5%	4.9%	15.9%	7.8%
	noviembre	5.5%	8.1%	6.2%	9.4%	-8.6%	0.9%	4.9%	13.8%	7.3%
	diciembre	7.3%	7.9%	7.5%	14.8%	-6.4%	4.6%	6.4%	12.6%	8.0%
2018	enero	5.6%	8.9%	6.6%	11.5%	-4.3%	4.2%	4.8%	13.1%	7.0%
	febrero	6.0%	9.0%	6.9%	11.6%	0.9%	6.8%	5.2%	11.4%	6.9%
	marzo	6.5%	8.2%	7.0%	11.6%	-2.7%	5.2%	5.8%	11.4%	7.3%
	abril	5.0%	8.1%	5.9%	10.1%	3.4%	7.0%	4.3%	9.6%	5.7%
	mayo	5.4%	13.6%	7.9%	20.2%	17.6%	19.0%	3.5%	12.4%	5.9%
	junio	5.1%	14.9%	8.1%	15.6%	16.7%	16.1%	3.7%	14.4%	6.6%

¹No incluye los TES del sector financiero

Fuente: cálculos DTIE con base en DFV, Banco de la República.

ANEXO 3: CARTERA

CUADRO 1

Evolucion de la Cartera Bruta Total¹

Semana	Fecha	Cartera M/L MM\$			Var. % Anual	Cartera M/E en pesos MM\$			Var. % Anual	Cartera Total 1/ MM\$			Var. % Anual	Cartera M/E en US\$1/ (Millones)			Var. % Anual
		2018	2017	2018		2017	2018	2017		2018	2017	2018		2017	2018		
1	ene-05	380,350.0	407,612.0	7.2	21,326.4	19,229.4	-9.8	401,676.3	426,841.3	6.3	7,306.0	6,634.7	-9.2				
2	ene-12	380,069.3	407,229.9	7.1	21,388.1	18,796.4	-12.1	401,457.4	426,026.3	6.1	7,284.9	6,581.7	-9.7				
3	ene-19	380,124.9	407,094.0	7.1	21,179.7	18,527.1	-12.5	401,304.7	425,621.0	6.1	7,233.7	6,496.7	-10.2				
4	ene-26	380,651.6	407,324.1	7.0	21,156.4	18,159.1	-14.2	401,808.0	425,483.2	5.9	7,220.2	6,473.6	-10.3				
5	feb-02	381,077.9	408,027.2	7.1	20,567.0	18,211.5	-11.5	401,644.8	426,238.8	6.1	7,201.8	6,430.3	-10.7				
6	feb-09	381,352.1	408,534.0	7.1	20,532.2	18,464.6	-10.1	401,884.3	426,998.6	6.2	7,199.3	6,348.0	-11.8				
7	feb-16	383,140.8	410,699.4	7.2	20,914.5	18,001.7	-13.9	404,055.3	428,701.0	6.1	7,204.9	6,309.4	-12.4				
8	feb-23	383,896.6	410,898.6	7.0	20,889.4	17,849.2	-14.6	404,786.0	428,747.7	5.9	7,236.9	6,263.8	-13.4				
9	mar-02	384,096.8	411,502.5	7.1	21,568.1	18,080.7	-16.2	405,665.0	429,583.2	5.9	7,243.9	6,279.9	-13.3				
10	mar-09	384,379.9	411,371.0	7.0	21,593.4	17,830.1	-17.4	405,973.3	429,201.1	5.7	7,244.1	6,219.2	-14.1				
11	mar-16	385,287.6	414,343.4	7.5	21,187.1	17,943.5	-15.3	406,474.7	432,287.0	6.4	7,274.5	6,290.5	-13.5				
12	mar-23	385,931.8	414,597.7	7.4	21,155.5	17,884.1	-15.5	407,087.3	432,481.8	6.2	7,295.1	6,277.3	-14.0				
13	mar-30	387,319.4	414,987.1	7.1	20,885.5	17,282.2	-17.3	408,204.8	432,269.3	5.9	7,237.9	6,215.6	-14.1				
14	abr-06	387,645.5	415,168.9	7.1	20,746.3	17,318.2	-16.5	408,391.8	432,487.2	5.9	7,259.0	6,203.1	-14.5				
15	abr-13	387,664.0	415,793.0	7.3	20,891.4	16,722.6	-20.0	408,555.4	432,515.6	5.9	7,272.8	6,181.3	-15.0				
16	abr-20	388,365.9	416,307.3	7.2	20,992.9	17,098.3	-18.6	409,358.8	433,405.6	5.9	7,317.4	6,199.6	-15.3				
17	abr-27	389,513.7	416,855.8	7.0	21,501.4	17,259.4	-19.7	411,015.1	434,115.3	5.6	7,293.9	6,150.3	-15.7				
18	may-04	388,923.6	416,782.2	7.2	21,549.7	17,309.2	-19.7	410,473.2	434,091.3	5.8	7,275.9	6,087.5	-16.3				
19	may-11	390,166.1	417,405.3	7.0	21,323.9	17,279.8	-19.0	411,490.0	434,685.1	5.6	7,306.0	6,118.8	-16.2				
20	may-18	390,964.5	417,837.6	6.9	21,177.4	17,930.1	-15.3	412,141.8	435,767.7	5.7	7,329.2	6,128.5	-16.4				
21	may-25	391,669.4	418,382.7	6.8	21,429.4	17,692.0	-17.4	413,098.9	436,074.7	5.6	7,355.3	6,127.8	-16.7				
22	jun-01	392,236.2	419,526.6	7.0	21,253.2	17,286.5	-18.7	413,489.4	436,813.1	5.6	7,342.1	6,026.9	-17.9				
23	jun-08	392,959.3	419,231.8	6.7	21,505.0	17,242.4	-19.8	414,464.3	436,474.2	5.3	7,365.8	6,037.7	-18.0				
24	jun-15	394,113.9	419,190.6	6.4	21,808.0	17,497.0	-19.8	415,921.8	436,687.6	5.0	7,363.4	6,054.2	-17.8				
25	jun-22	394,536.5	419,967.8	6.4	22,299.1	17,776.2	-20.3	416,835.7	437,744.0	5.0	7,406.7	6,091.5	-17.8				
26	jun-29	395,604.3	421,066.7	6.4	22,307.5	17,761.2	-20.4	417,911.9	438,827.9	5.0	7,312.9	6,060.2	-17.1				
27	jul-06	394,114.3	420,121.9	6.6	22,605.8	17,530.0	-22.5	416,720.1	437,651.9	5.0	7,309.5	6,112.4	-16.4				
28	jul-13	395,002.8	420,779.6	6.5	22,122.2	17,500.0	-20.9	417,125.0	438,279.6	5.1	7,326.3	6,115.2	-16.5				
29	jul-20	395,489.4	421,670.5	6.6	21,971.0	17,615.5	-19.8	417,460.3	439,286.0	5.2	7,297.5	6,108.4	-16.3				
30	jul-27	396,243.9	421,655.2	6.4	21,885.1	17,540.4	-19.9	418,129.1	439,195.6	5.0	7,306.7	6,088.7	-16.7				
31	ago-03	396,401.4	421,363.0	6.3	21,733.3	17,643.1	-18.8	418,134.7	439,006.1	5.0	7,306.8	6,086.0	-16.7				
32	ago-10	396,661.4	420,080.0	5.9	21,800.6	17,915.8	-17.8	418,462.0	437,995.7	4.7	7,303.4	6,091.8	-16.6				
33	ago-17	396,996.0	420,907.9	6.0	21,873.9	18,570.4	-15.1	418,869.9	439,478.3	4.9	7,304.9	6,141.0	-15.9				
34	ago-24	397,342.6	420,831.3	5.9	21,439.7	18,390.2	-14.2	418,782.4	439,221.5	4.9	7,307.4	6,216.2	-14.9				
35	ago-31	397,734.5	420,984.0	5.8	21,188.8	18,933.0	-10.6	418,923.3	439,917.0	5.0	7,216.7	6,201.2	-14.1				
36	sep-07	397,853.6	420,520.3	5.7	20,933.6	19,026.4	-9.1	418,787.2	439,546.7	5.0	7,195.8	6,197.2	-13.9				
37	sep-14	399,297.7	421,800.5	5.6	20,790.0	18,777.3	-9.7	420,087.8	440,577.8	4.9	7,174.3	6,205.2	-13.5				
38	sep-21	400,000.7			20,660.5			420,661.2			7,122.5						
39	sep-28	401,256.7			20,871.4			422,128.1			7,107.2						
40	oct-05	400,856.0			21,124.8			421,980.8			7,179.9						
41	oct-12	401,421.6			20,898.4			422,320.0			7,127.6						
42	oct-19	402,060.1			20,814.6			422,874.7			7,087.9						
43	oct-26	402,559.1			21,346.4			423,905.5			7,092.2						
44	nov-02	402,595.0			21,528.0			424,123.0			7,045.5						
45	nov-09	403,537.2			21,154.5			424,691.7			7,040.0						
46	nov-16	404,285.8			21,127.2			425,413.0			7,034.9						
47	nov-23	405,184.3			20,896.4			426,080.7			7,020.7						
48	nov-30	406,101.6			21,236.9			427,338.5			7,065.4						
49	dic-07	406,344.6			21,147.3			427,491.9			7,011.3						
50	dic-14	408,117.3			21,046.6			429,164.0			7,023.5						
51	dic-21	408,893.6			20,579.8			429,473.4			6,947.6						
52	dic-28	408,869.9			19,502.8			428,372.7			6,535.8						

¹ No incluye la cartera de la FDN. Corresponde a Cartera Ajustada

Fuente: Formato 281 de la Superintendencia Financiera.

CUADRO 2
Evolucion de la Cartera Bruta por Modalidad¹

Semana	Fecha	Comercial ² MM\$						Consumo ³ MM\$						Microcrédito MM\$						Hipotecaria ⁴ MM\$		
		Moneda Legal			Moneda Extranjera			Moneda Legal			Moneda Extranjera			Moneda Legal			Moneda Extranjera			Moneda Legal		
		2017	2018	Var. % Anual	2017	2018	Var. % Anual	2017	2018	Var. % Anual	2017	2018	Var. % Anual	2017	2018	Var. % Anual	2017	2018	Var. % Anual	2017	2018	Var. % Anual
1	ene-05	204,391.6	213,874.4	4.6	20,804.0	18,701.5	-10.1	111,978.5	122,702.7	9.6	522.2	527.8	1.1	11,206.2	12,072.2	7.7	0.1	0.1	0.0	52,773.7	58,962.7	11.7
2	ene-12	204,091.2	213,497.6	4.6	20,854.6	18,265.0	-12.4	112,036.2	122,750.0	9.6	533.3	531.3	-0.4	11,176.9	12,025.7	7.6	0.1	0.1	0.0	52,765.0	58,956.6	11.7
3	ene-19	203,952.3	213,230.3	4.5	20,656.8	18,007.9	-12.8	112,173.2	122,828.9	9.5	522.8	519.1	-0.7	11,203.7	12,045.1	7.5	0.1	0.1	0.0	52,795.7	58,989.7	11.7
4	ene-26	204,004.0	213,110.8	4.5	20,632.1	17,651.5	-14.4	112,579.4	123,062.7	9.3	524.2	507.6	-3.2	11,262.6	12,096.5	7.4	0.1	0.1	0.0	52,805.6	59,054.1	11.8
5	feb-02	204,151.4	213,594.5	4.6	20,063.3	17,707.3	-11.7	112,708.6	123,225.5	9.3	503.5	504.2	0.1	11,286.7	12,142.1	7.6	0.1	0.1	0.0	52,931.2	59,065.2	11.6
6	feb-09	204,190.5	213,986.7	4.8	20,033.5	17,946.7	-10.4	112,841.8	123,293.4	9.3	498.6	517.8	3.9	11,275.2	12,128.8	7.6	0.1	0.1	0.0	53,044.7	59,125.0	11.5
7	feb-16	205,667.2	215,768.9	4.9	20,420.7	17,497.7	-14.3	112,971.6	123,528.7	9.3	493.8	503.9	2.1	11,295.8	12,136.2	7.4	0.1	0.1	0.0	53,216.3	59,265.6	11.4
8	feb-23	205,736.3	215,586.3	4.8	20,398.8	17,345.5	-14.9	113,438.1	123,774.8	9.1	495.6	503.6	1.6	11,336.4	12,171.2	7.4	0.1	0.1	0.0	53,385.8	59,366.3	11.2
9	mar-02	205,783.8	215,793.6	4.9	21,063.6	17,578.3	-16.5	113,379.8	123,804.5	9.2	504.4	502.3	-0.4	11,353.3	12,202.4	7.5	0.1	0.1	0.0	53,580.0	59,702.0	11.4
10	mar-09	205,959.4	215,650.8	4.7	21,081.0	17,327.7	-17.8	113,411.8	123,719.7	9.1	512.3	502.4	-1.9	11,336.5	12,174.1	7.4	0.1	0.1	0.0	53,672.2	59,826.4	11.5
11	mar-16	206,511.6	218,270.6	5.7	20,696.9	17,446.3	-15.7	113,634.9	123,927.7	9.1	490.1	497.2	1.4	11,353.3	12,175.7	7.2	0.1	0.1	0.0	53,787.9	59,969.4	11.5
12	mar-23	206,535.5	218,131.6	5.6	20,657.8	17,385.4	-15.8	114,133.8	124,182.1	8.8	497.6	498.6	0.2	11,373.5	12,192.8	7.2	0.1	0.1	0.0	53,889.0	60,091.2	11.5
13	mar-30	207,083.9	218,217.0	5.4	20,391.2	16,790.6	-17.7	114,667.3	124,316.4	8.4	494.1	491.5	-0.5	11,441.4	12,228.1	6.9	0.1	0.1	0.0	54,126.8	60,225.6	11.3
14	abr-06	207,562.9	218,516.3	5.3	20,263.5	16,822.9	-17.0	114,507.8	124,251.3	8.5	482.7	495.2	2.6	11,412.0	12,159.5	6.5	0.1	0.1	0.0	54,162.8	60,241.9	11.2
15	abr-13	207,394.1	218,677.8	5.4	20,398.5	16,241.1	-20.4	114,661.4	124,607.7	8.7	492.9	481.4	-2.3	11,410.1	12,169.7	6.7	0.1	0.1	0.0	54,198.5	60,337.8	11.3
16	abr-20	207,866.2	218,756.4	5.2	20,496.3	16,618.5	-18.9	114,820.0	124,899.5	8.8	496.6	479.8	-3.4	11,402.6	12,195.7	7.0	0.0	0.0	0.0	54,277.0	60,455.6	11.4
17	abr-27	208,120.7	218,705.8	5.1	20,989.1	16,764.8	-20.1	115,386.5	125,286.5	8.6	512.1	494.5	-3.4	11,484.2	12,243.8	6.6	0.1	0.0	0.0	54,522.3	60,619.8	11.2
18	may-04	207,844.9	218,591.2	5.2	21,034.1	16,808.5	-20.1	115,093.8	125,204.4	8.8	515.5	500.7	-2.9	11,449.1	12,233.6	6.9	0.1	0.0	0.0	54,535.8	60,753.0	11.4
19	may-11	208,721.2	218,967.1	4.9	20,808.1	16,774.5	-19.4	115,363.1	125,381.6	8.7	515.6	505.2	-2.0	11,453.3	12,215.6	6.7	0.2	0.0	0.0	54,628.5	60,840.9	11.4
20	may-18	209,106.3	219,017.4	4.7	20,677.6	17,408.0	-15.8	115,658.4	125,664.7	8.7	499.7	522.0	4.5	11,467.9	12,210.5	6.5	0.1	0.0	0.0	54,731.9	60,944.9	11.4
21	may-25	208,983.2	218,952.0	4.8	20,915.0	17,169.2	-17.9	116,274.7	126,059.3	8.4	514.4	522.8	1.6	11,524.9	12,252.6	6.3	0.1	0.0	0.0	54,886.5	61,118.8	11.4
22	jun-01	209,221.4	219,278.9	4.8	20,741.2	16,770.3	-19.1	116,440.7	126,571.9	8.7	511.8	516.0	0.8	11,553.0	12,312.0	6.6	0.2	0.1	0.0	55,021.2	61,363.8	11.5
23	jun-08	209,843.9	219,208.9	4.5	20,985.3	16,723.5	-20.3	116,472.8	126,366.4	8.5	519.6	518.9	-0.1	11,552.2	12,261.8	6.1	0.2	0.1	0.0	55,090.4	61,404.8	11.5
24	jun-15	210,551.9	218,822.3	3.9	21,287.2	16,967.3	-20.3	116,770.2	126,610.6	8.4	520.5	529.6	1.7	11,600.9	12,245.3	5.6	0.2	0.1	0.0	55,190.8	61,512.4	11.5
25	jun-22	210,531.1	219,125.9	4.1	21,759.3	17,241.8	-20.8	117,104.3	126,912.0	8.4	539.6	534.4	-1.0	11,620.5	12,278.4	5.7	0.2	0.1	0.0	55,280.5	61,651.5	11.5
26	jun-29	210,759.5	219,399.1	4.1	21,746.8	17,216.8	-20.8	117,628.1	127,377.5	8.3	560.5	544.3	-2.9	11,708.8	12,348.2	5.5	0.2	0.1	-42.7	55,508.0	61,941.9	11.6
27	jul-06	209,680.4	219,087.2	4.5	22,034.3	16,996.8	-22.9	117,256.2	126,826.1	8.2	571.3	533.1	-6.7	11,659.1	12,278.6	5.3	0.2	0.1	-44.7	55,518.5	61,929.9	11.5
28	jul-13	210,184.6	219,464.3	4.4	21,558.1	16,961.0	-21.3	117,522.5	127,010.8	8.1	563.9	538.8	-4.4	11,685.9	12,278.8	5.1	0.2	0.2	-6.7	55,609.9	62,025.7	11.5
29	jul-20	210,406.0	219,947.3	4.5	21,415.1	17,076.4	-20.3	117,696.0	127,299.1	8.2	555.7	538.9	-3.0	11,710.5	12,294.8	5.0	0.2	0.2	-5.7	55,676.9	62,129.3	11.6
30	jul-27	210,516.0	219,378.2	4.2	21,327.6	16,990.2	-20.3	118,158.9	127,688.6	8.1	557.3	550.0	-1.3	11,781.5	12,348.1	4.8	0.2	0.2	-5.3	55,787.6	62,240.4	11.6
31	ago-03	210,529.4	218,687.0	3.9	21,191.4	17,096.2	-19.3	118,165.7	127,873.7	8.2	541.7	546.7	0.9	11,794.8	12,344.5	4.7	0.2	0.2	3.5	55,911.4	62,457.8	11.7
32	ago-10	210,537.3	217,182.0	3.2	21,249.4	17,352.4	-18.3	118,377.7	128,079.8	8.2	551.0	563.1	2.2	11,774.3	12,302.4	4.5	0.2	0.2	4.7	55,972.1	62,515.8	11.7
33	ago-17	210,550.4	217,586.2	3.3	21,334.7	18,001.9	-15.6	118,555.8	128,354.0	8.3	538.9	568.3	5.5	11,808.7	12,324.1	4.4	0.2	0.2	27.9	56,081.1	62,643.6	11.7
34	ago-24	210,289.5	216,914.4	3.2	20,904.3	17,829.4	-14.7	119,017.4	128,814.8	8.2	535.2	560.5	4.7	11,843.0	12,343.7	4.2	0.2	0.2	38.5	56,192.7	62,758.4	11.7
35	ago-31	210,135.7	216,131.6	2.9	20,662.4	18,352.9	-11.2	119,269.6	129,414.3	8.5	526.2	579.8	10.2	11,916.4	12,415.6	4.2	0.2	0.3	42.9	56,412.8	63,022.4	11.7
36	sep-07	210,472.2	216,072.9	2.7	20,409.7	18,447.5	-9.6	119,038.8	129,030.3	8.4	523.7	578.6	10.5	11,892.8	12,366.4	4.0	0.2	0.3	71.3	56,449.8	63,050.7	11.7
37	sep-14	211,288.1	216,774.3	2.6	20,270.9	18,203.8	-10.2	119,543.7	129,483.8	8.3	518.9	573.2	10.5	11,906.2	12,381.5	4.0	0.2	0.3	101.0	56,559.8	63,160.8	11.7
38	sep-21	211,466.6			20,147.7			119,879.6			512.6		11,949.9		0.1				56,704.7			
39	sep-28	211,897.4			20,347.5			120,355.0			523.8		12,033.7		0.1				56,970.6			
40	oct-05	211,891.5			20,603.8			119,986.5			520.8		11,975.9		0.1				57,002.1			
41	oct-12	211,972.9			20,370.7			120,331.4			527.6		11,980.4		0.1				57,136.9			
42	oct-19	212,268.9			20,286.5			120,578.6			528.0		11,973.4		0.1				57,239.1			
43	oct-26	212,227.8			20,797.8			120,965.4			548.5		12,027.2		0.1				57,338.7			
44	nov-02	211,868.2			20,976.4			121,070.7			551.5		12,046.6		0.1				57,609.4			
45	nov-09	212,539.7			20,602.3			121,292.9			552.0		12,011.4		0.1				57,693.2			
46	nov-16	212,909.2			20,577.9			121,574.7			549.2		12,000.0		0.1				57,801.9			
47	nov-23	212,961.9			20,350.2			122,159.0			546.1		12,048.1		0.1				58,015.3			
48	nov-30	212,825.7			20,672.8			122,924.5			564.0		12,105.7		0.1				58,245.7			
49	dic-07	213,287.8			20,586.4			122,647.4			560.8		12,090.3		0.1				58,319.1			
50	dic-14	214,604.7			20,489.1			122,909.7			557.5		12,090.8		0.1				58,512.2			
51	dic-21	214,992.6			20,047.3			123,019.4			532.5		12,117.6		0.1				58,764.0			
52	dic-28	214,546.7			18,962.5			123,186.0			540.2		12,152.2		0.1				58,985.0			

1/ No incluye cartera de la FDN

2/ Incluye ajuste por leasing operativo

CUADRO 3
Desembolsos y Tasas de Interés Cartera Comercial ¹
Moneda Legal

Semana	Fecha 2018	Comercial ²				Ordinario				Preferencial				Tesorería			
		Desembolsos MM\$		Tasa de interés % ³		Desembolsos MM\$		Tasa de interés % ³		Desembolsos MM\$		Tasa de interés % ³		Desembolsos MM\$		Tasa de interés % ³	
		2017	2018	2017	2018	2017	2018	2017	2018	2017	2018	2017	2018	2017	2018	2017	2018
1	ene-05	1,420.4	2,002.4	12.96	9.21	802.3	634.9	14.12	11.49	588.8	1,311.6	11.39	8.14	29.3	55.8	12.69	8.37
2	ene-12	1,593.1	1,553.6	12.97	10.11	786.5	762.5	14.38	11.71	764.5	750.4	11.55	8.56	42.0	40.7	12.32	8.75
3	ene-19	2,428.5	2,288.3	12.90	9.91	1,236.5	1,128.2	14.40	11.77	1,117.3	979.0	11.29	8.27	74.8	181.0	12.22	7.15
4	ene-26	2,635.6	2,796.6	12.65	9.60	1,297.8	1,234.2	14.26	11.44	1,258.4	1,489.1	11.03	8.12	79.4	73.3	11.98	8.83
5	feb-02	3,020.1	2,915.2	12.94	10.05	1,769.1	1,483.9	13.94	11.56	1,161.4	1,380.9	11.49	8.46	89.6	50.3	11.93	9.18
6	feb-09	2,249.2	3,381.2	13.02	9.04	1,412.3	1,213.0	13.89	11.30	757.8	2,114.4	11.47	7.74	79.1	53.8	12.19	9.28
7	feb-16	3,575.2	4,174.4	12.59	9.30	2,094.6	1,966.4	13.57	10.79	1,417.0	2,071.6	11.16	7.95	63.6	136.3	12.25	8.25
8	feb-23	2,770.3	2,638.6	12.75	9.57	1,483.6	1,228.8	13.84	11.60	1,169.7	1,277.0	11.45	7.85	117.1	132.8	11.88	7.28
9	mar-02	2,850.2	3,694.7	12.97	9.72	1,679.2	1,629.7	13.87	11.77	1,005.4	1,921.2	11.48	8.12	165.6	143.8	12.84	7.91
10	mar-09	2,104.9	2,680.1	12.97	9.48	1,209.4	1,200.5	14.21	11.68	827.4	1,419.9	11.24	7.65	68.1	59.7	11.97	8.56
11	mar-16	2,759.6	4,507.1	12.55	8.78	1,541.6	1,435.4	13.60	11.13	1,155.9	2,996.0	11.22	7.63	62.1	75.7	11.03	9.81
12	mar-23	2,004.0	3,028.5	12.54	9.47	1,062.6	1,488.7	13.88	10.78	887.0	1,400.8	10.97	8.28	54.4	139.0	12.18	7.47
13	mar-30	3,040.9	2,653.1	12.66	9.19	1,749.2	1,265.6	13.73	11.06	1,155.6	1,270.3	11.19	7.38	136.1	117.2	11.24	8.66
14	abr-06	2,400.2	2,167.4	12.41	9.63	1,201.3	1,120.3	13.83	11.27	1,143.9	1,008.6	10.95	7.86	55.0	38.5	11.46	8.22
15	abr-13	1,966.8	2,938.4	11.82	9.57	762.4	1,277.0	13.80	11.20	1,172.1	1,567.2	10.55	8.31	32.3	94.2	11.28	8.56
16	abr-20	2,722.0	3,716.0	12.11	8.98	1,289.8	1,291.7	13.62	11.18	1,342.7	2,283.7	10.71	7.82	89.4	140.5	11.37	7.73
17	abr-27	3,425.8	2,821.1	12.06	9.55	1,684.4	1,374.5	13.66	11.05	1,575.7	1,326.8	10.46	8.15	165.7	119.8	11.13	7.89
18	may-04	1,765.2	2,104.2	12.42	10.11	1,028.7	1,097.6	13.72	11.60	699.8	944.2	10.54	8.46	36.7	62.4	11.86	8.69
19	may-11	2,797.9	2,796.0	11.60	9.06	1,286.0	1,187.2	13.48	11.21	1,404.5	1,559.6	10.02	7.41	107.5	49.2	9.63	9.51
20	may-18	3,003.9	1,923.3	11.68	9.90	1,391.3	1,097.7	13.21	11.12	1,468.3	751.6	10.30	8.22	144.3	73.9	11.03	9.01
21	may-25	3,326.3	3,412.1	11.54	9.10	1,406.7	1,448.0	13.31	10.81	1,778.7	1,915.9	10.20	7.82	140.9	48.3	10.60	9.14
22	jun-01	3,412.7	3,798.0	11.18	9.48	1,374.8	1,917.7	13.23	11.23	1,878.7	1,698.8	9.70	7.68	159.2	181.5	10.89	7.78
23	jun-08	2,390.6	1,958.9	11.43	9.75	1,064.5	980.0	13.26	11.44	1,234.8	924.3	9.89	8.05	91.3	54.6	10.94	8.23
24	jun-15	3,227.9	2,188.8	11.28	9.64	1,684.0	1,234.3	12.51	10.87	1,420.4	909.1	9.90	7.94	123.5	45.4	10.45	10.22
25	jun-22	2,688.7	2,589.2	11.31	9.32	1,182.0	1,460.8	13.04	10.41	1,401.5	1,008.2	9.87	7.96	105.2	120.2	11.03	7.52
26	jun-29	4,353.4	3,978.0	10.96	9.23	1,797.6	1,901.9	12.92	10.74	2,350.6	1,783.3	9.51	7.93	205.3	292.7	10.24	7.36
27	jul-06	1,850.4	2,238.0	11.34	9.39	960.6	906.1	12.79	11.20	821.5	1,272.7	9.73	8.12	68.3	59.2	10.24	9.05
28	jul-13	2,269.6	2,304.4	11.49	9.53	1,216.1	1,210.2	13.01	11.01	993.1	1,034.0	9.70	7.82	60.4	60.1	10.57	8.96
29	jul-20	2,710.4	2,361.0	10.57	9.39	1,110.2	1,127.6	12.52	10.88	1,540.0	1,170.0	9.17	7.97	60.2	63.4	10.31	9.29
30	jul-27	3,389.6	2,680.5	10.81	9.30	1,538.4	1,367.1	12.35	10.85	1,737.4	1,227.4	9.49	7.56	113.7	85.9	10.10	9.48
31	ago-03	2,796.7	3,162.6	10.67	9.22	1,275.6	1,665.7	12.47	10.65	1,437.2	1,392.1	9.13	7.61	83.9	104.8	9.84	7.95
32	ago-10	2,058.0	1,722.5	10.77	9.32	964.3	961.5	12.48	10.74	1,008.1	717.3	9.23	7.42	85.6	43.7	9.75	9.01
33	ago-17	2,825.6	2,749.0	10.53	8.75	1,251.9	1,244.4	12.26	10.77	1,513.6	1,452.0	9.15	6.96	60.0	52.6	9.46	10.15
34	ago-24	2,545.3	2,010.2	10.30	9.31	1,071.2	1,096.6	12.08	10.62	1,428.0	871.9	8.97	7.59	46.2	41.7	9.96	10.50
35	ago-31	3,541.1	3,177.9	10.65	9.67	1,739.2	1,791.6	12.12	10.74	1,656.9	1,284.3	9.25	8.28	145.0	102.0	8.95	8.43
36	sep-07	3,021.0	2,226.0	10.11	9.27	1,329.2	1,132.4	11.87	10.99	1,622.0	1,059.9	8.70	7.44	69.9	33.7	9.11	9.12
37	sep-14	3,028.7	2,684.7	10.39	9.22	1,456.1	1,369.7	12.10	10.75	1,488.3	1,278.6	8.81	7.60	84.3	36.4	8.85	8.79
38	sep-21	2,938.6		10.32		1,334.7		12.18		1,507.4		8.78		96.5		8.82	
39	sep-28	4,530.6		10.09		1,784.8		12.03		2,623.4		8.78		122.4		9.71	
40	oct-05	2,352.2		10.84		1,380.7		12.22		884.8		8.84		86.8		9.32	
41	oct-12	2,798.7		10.21		1,152.0		12.05		1,598.8		8.92		47.9		9.26	
42	oct-19	2,644.6		9.70		1,045.2		11.77		1,531.2		8.35		68.1		8.30	
43	oct-26	2,831.5		10.63		1,347.5		12.39		1,388.7		9.08		95.3		8.42	
44	nov-02	2,883.0		10.68		1,708.2		11.88		1,098.4		8.88		76.4		9.60	
45	nov-09	2,696.7		9.88		1,048.2		11.77		1,594.1		8.64		54.4		9.74	
46	nov-16	2,449.2		10.23		1,129.3		11.77		1,232.0		8.90		87.9		9.24	
47	nov-23	3,185.0		9.85		1,420.1		11.45		1,606.6		8.53		158.2		8.93	
48	nov-30	3,579.3		10.18		1,748.9		11.70		1,726.9		8.72		103.5		8.58	
49	dic-07	2,195.4		10.18		1,184.7		11.46		952.1		8.65		58.6		8.98	
50	dic-14	4,798.9		9.44		1,648.1		11.56		3,067.2		8.33		83.6		8.61	
51	dic-21	5,021.7		9.41		2,049.0		11.16		2,754.4		8.20		218.3		8.21	
52	dic-28	4,492.4		9.65		1,742.8		11.22		2,589.2		8.72		160.4		7.56	

1/ Incluye leasing financiero

2/ Promedio ponderado por monto de las tasa de los créditos ordinarios, de tesorería y preferenciales. No incluye construcción de vivienda.

3/ Promedio ponderado por monto

Fuente: Formato 088 de la Superintendencia Financiera.

CUADRO 4

Desembolsos y Tasas de Interés Cartera de Consumo y Tarjeta de crédito ¹

Moneda Legal

Semana	Fecha	Consumo ²				Tarjetas de Crédito ³			
		Desembolsos MM\$		Tasa de interés % ⁴		Desembolsos MM\$		Tasa de interés % ⁴	
		2017	2018	2017	2018	2017	2018	2017	2018
1	ene-05	640	508	20.71	19.79	534	609	31.77	29.27
2	ene-12	585	604	21.32	19.69	519	593	32.05	29.41
3	ene-19	825	866	21.11	19.75	560	648	31.87	29.48
4	ene-26	1,043	1,152	20.54	19.10	556	628	31.81	29.41
5	feb-02	1,254	1,387	19.93	18.67	573	659	31.79	29.27
6	feb-09	1,005	1,083	20.40	19.05	532	595	31.83	29.57
7	feb-16	1,073	1,199	20.15	18.85	526	586	31.57	29.73
8	feb-23	1,183	1,472	19.71	18.55	536	610	31.56	29.57
9	mar-02	1,510	1,674	19.44	18.16	556	651	31.59	29.37
10	mar-09	1,035	1,104	20.15	18.63	573	640	31.74	29.25
11	mar-16	1,125	1,178	19.97	18.56	582	633	31.62	29.24
12	mar-23	971	1,258	20.47	18.31	535	622	31.68	29.23
13	mar-30	1,685	1,268	19.32	17.86	548	540	31.40	29.19
14	abr-06	1,019	1,027	20.29	18.79	638	728	31.86	28.95
15	abr-13	733	1,178	19.77	18.25	493	637	31.73	28.71
16	abr-20	1,067	1,239	20.21	18.19	592	738	31.69	28.73
17	abr-27	1,611	1,849	19.43	17.74	597	651	31.56	28.45
18	may-04	782	1,323	20.66	17.87	567	649	31.78	28.61
19	may-11	1,092	1,262	19.99	18.13	612	681	31.46	28.33
20	may-18	1,184	1,086	19.77	18.09	607	665	31.46	28.67
21	may-25	1,431	1,639	19.46	17.62	594	673	31.34	28.54
22	jun-01	1,231	2,019	19.40	17.41	600	677	31.68	28.78
23	jun-08	1,046	934	19.85	18.25	596	657	31.06	28.57
24	jun-15	1,174	1,019	19.72	18.30	655	666	31.01	28.57
25	jun-22	925	1,406	19.69	18.12	638	861	31.35	28.70
26	jun-29	1,513	1,952	18.88	17.34	649	712	31.28	28.48
27	jul-06	772	772	19.83	18.59	647	682	31.31	28.54
28	jul-13	1,107	1,092	19.56	18.67	660	728	31.18	28.18
29	jul-20	949	1,040	19.63	18.54	625	646	31.26	28.06
30	jul-27	1,574	1,599	18.92	18.07	616	714	30.89	27.99
31	ago-03	1,350	1,780	18.85	17.95	632	715	31.02	27.96
32	ago-10	954	971	19.35	18.81	603	668	31.16	28.11
33	ago-17	1,166	1,318	19.23	18.37	616	689	30.93	27.85
34	ago-24	1,159	1,210	18.97	18.15	576	623	30.92	27.91
35	ago-31	1,717	2,071	18.45	17.35	655	675	30.81	27.65
36	sep-07	1,042	1,119	19.29	18.42	592	652	30.50	27.81
37	sep-14	1,200	1,283	19.10	18.00	596	635	30.07	27.63
38	sep-21	1,232		19.07		612		30.05	
39	sep-28	1,783		18.34		624		30.15	
40	oct-05	1,077		19.12		625		29.90	
41	oct-12	1,183		19.04		617		29.94	
42	oct-19	951		19.23		592		30.08	
43	oct-26	1,562		18.39		613		29.79	
44	nov-02	1,569		18.49		639		29.63	
45	nov-09	971		19.16		628		29.68	
46	nov-16	993		19.12		619		29.32	
47	nov-23	1,384		18.73		742		29.15	
48	nov-30	1,738		18.27		904		29.30	
49	dic-07	926		18.96		636		29.01	
50	dic-14	1,246		18.76		769		28.98	
51	dic-21	1,393		18.55		854		28.53	
52	dic-28	1,129		18.42		691		29.11	

1/ Incluye leasing financiero.

2/ Incluye créditos en pesos y en UVR.

3/ Promedio ponderado por monto

4/ Corresponde al promedio ponderado por monto de la tasa de los desembolsos en pesos y en UVR. Antes de realizar el promedio ponderado,

a la la tasa de interés de los créditos en UVR se les sumó la variación anual de la UVR de la respectiva semana.

Fuente: Formato 088 de la Superintendencia Financiera.

CUADRO 5

Desembolsos y Tasas de Interés Cartera de Microcrédito e Hipotecaria¹

Moneda Legal

Semana	Fecha 2018	Microcrédito				Hipotecaria ²							
		Desembolsos MM\$		Tasa de interés % ³		Construcción				Adquisición			
		2017	2018	2017	2018	Desembolsos MM\$		Tasa de interés % ⁴		Desembolsos MM\$		Tasa de interés % ⁴	
						2017	2018	2017	2018	2017	2018	2017	2018
1	ene-05	38	46	37.20	37.38	13	23	12.58	10.84	124	110	12.42	10.72
2	ene-12	67	74	38.08	37.68	38	27	11.68	10.72	85	110	12.40	10.85
3	ene-19	105	115	37.79	37.57	55	54	11.57	10.14	149	169	12.40	10.68
4	ene-26	122	129	37.68	37.18	81	76	11.74	10.05	194	208	12.54	10.78
5	feb-02	118	133	37.20	35.88	65	61	11.68	10.25	238	275	12.57	10.71
6	feb-09	94	104	38.62	37.09	60	71	11.17	9.87	142	158	12.44	10.67
7	feb-16	116	115	37.73	36.80	79	98	11.19	9.87	240	198	12.61	10.80
8	feb-23	123	128	37.52	36.55	86	73	11.67	10.08	295	199	12.58	10.80
9	mar-02	102	133	36.13	35.75	68	83	12.02	10.19	306	578	12.52	10.87
10	mar-09	94	100	37.43	37.27	68	70	11.51	10.00	188	238	12.39	10.80
11	mar-16	112	126	37.22	37.21	93	77	11.65	9.73	206	242	12.48	10.74
12	mar-23	94	109	36.76	36.77	56	91	11.28	10.08	165	226	12.42	10.76
13	mar-30	158	118	36.47	36.21	52	94	11.79	9.74	395	323	12.34	10.77
14	abr-06	74	80	36.65	37.06	52	56	11.53	9.90	158	163	12.45	10.68
15	abr-13	73	117	37.84	37.24	39	80	11.44	9.85	113	205	12.37	10.66
16	abr-20	103	128	36.66	36.79	83	74	11.26	9.87	175	226	12.41	10.67
17	abr-27	160	138	36.56	36.87	91	89	11.00	9.65	410	375	12.35	10.66
18	may-04	77	105	36.58	36.17	57	54	11.49	10.02	114	282	12.59	10.61
19	may-11	112	112	37.27	37.68	82	65	10.93	9.69	179	214	12.35	10.56
20	may-18	120	99	37.03	36.99	78	53	10.58	9.29	204	203	12.32	10.61
21	may-25	137	136	36.64	36.79	96	63	10.76	9.59	249	280	12.34	10.62
22	jun-01	117	154	36.19	35.73	65	69	10.69	9.53	299	473	12.30	10.61
23	jun-08	102	67	36.91	37.38	74	43	11.10	9.72	167	154	12.17	10.70
24	jun-15	129	97	36.66	37.12	69	46	10.66	9.61	206	197	12.00	10.68
25	jun-22	102	128	36.80	36.65	74	78	11.07	9.59	182	261	11.98	10.53
26	jun-29	149	152	36.11	36.34	96	76	10.59	9.22	390	504	11.97	10.52
27	jul-06	55	71	36.84	36.58	47	26	11.08	9.50	109	129	11.61	10.60
28	jul-13	114	111	37.42	37.64	70	73	10.92	9.44	194	220	11.68	10.54
29	jul-20	107	107	37.04	37.13	64	76	10.78	9.19	168	201	11.54	10.61
30	jul-27	146	136	36.47	36.73	67	83	10.59	9.38	299	332	11.49	10.56
31	ago-03	119	129	36.27	36.14	57	68	10.97	9.60	273	382	11.43	10.49
32	ago-10	88	89	37.22	37.38	33	57	11.08	8.90	163	170	11.25	10.55
33	ago-17	125	129	37.20	37.05	64	81	10.79	9.22	222	245	11.20	10.57
34	ago-24	102	106	36.98	36.79	37	110	10.24	9.04	204	217	11.31	10.50
35	ago-31	156	172	35.70	35.69	94	88	10.46	9.33	437	539	11.26	10.46
36	sep-07	85	80	37.35	37.09	57	71	10.24	9.03	156	173	10.99	10.50
37	sep-14	121	123	36.76	36.77	60	71	10.56	9.52	223	239	10.94	10.49
38	sep-21	123		36.66		73		10.14		250		10.93	
39	sep-28	153		35.73		106		9.97		481		11.09	
40	oct-05	98		36.63		64		9.99		191		10.98	
41	oct-12	118		37.09		57		10.00		239		10.87	
42	oct-19	105		36.63		79		9.69		198		10.94	
43	oct-26	142		36.63		67		10.29		318		10.88	
44	nov-02	148		36.34		66		10.37		386		10.95	
45	nov-09	91		37.36		56		10.02		182		10.87	
46	nov-16	105		37.32		82		9.72		193		10.88	
47	nov-23	137		37.06		105		9.97		296		10.87	
48	nov-30	167		36.09		122		10.33		467		10.90	
49	dic-07	81		37.03		83		10.01		185		10.86	
50	dic-14	124		36.75		128		10.10		284		10.80	
51	dic-21	129		36.99		119		10.03		355		10.82	
52	dic-28	110		36.23		77		10.22		451		10.83	

1/ Incluye leasing financiero.

2/ Incluye créditos en pesos y en UVR.

3/ Promedio ponderado por monto

4/ Corresponde al promedio ponderado por monto de la tasa de los desembolsos en pesos y en UVR. Antes de realizar el promedio ponderado, a la la tasa de interés de los créditos en UVR se les sumó la variación anual de la UVR de la respectiva semana.

Fuente: Formato 088 de la Superintendencia Financiera.

GRAFICO 1

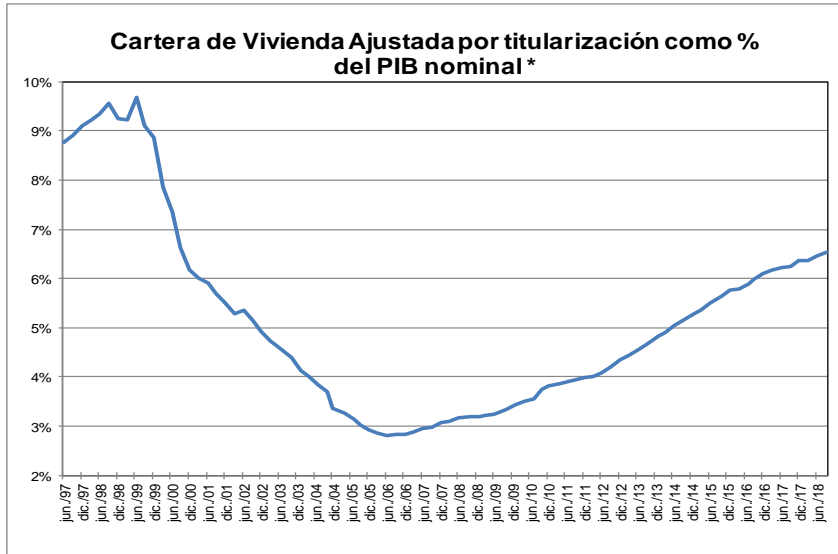
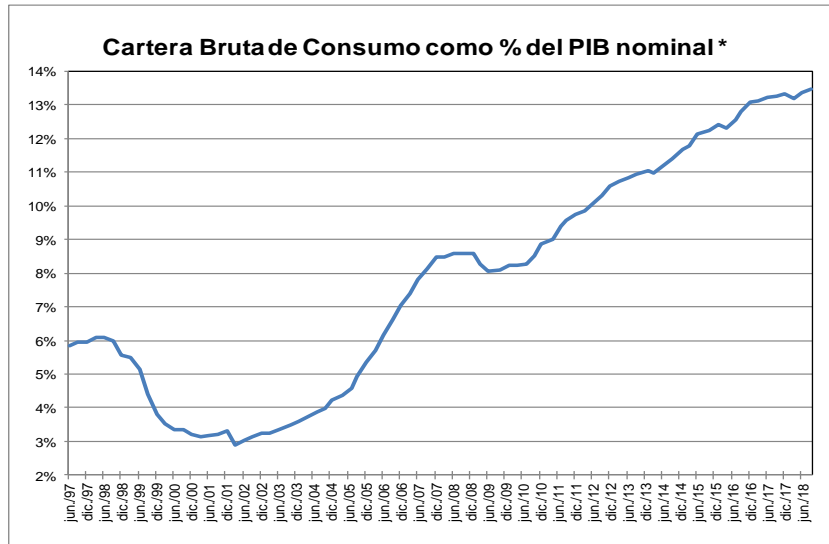
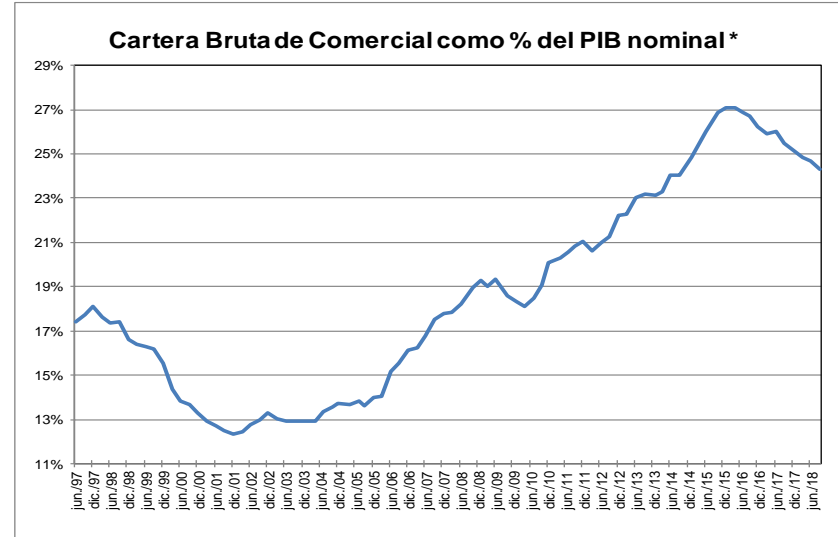
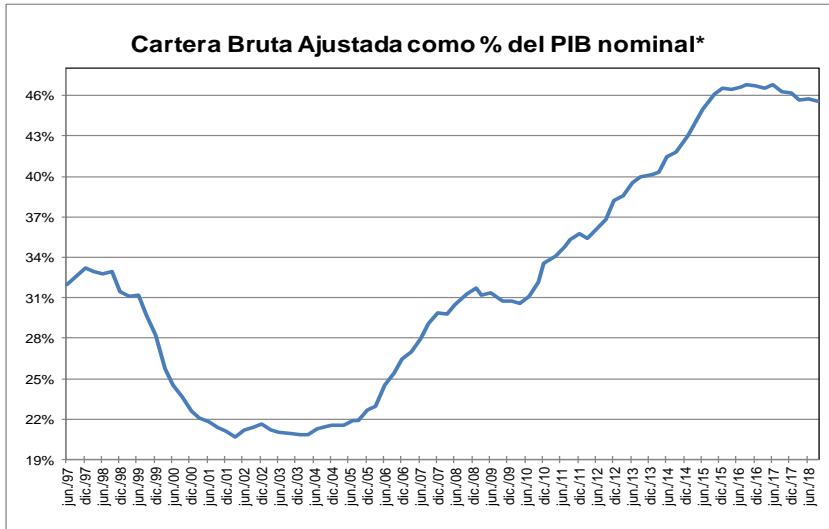

* Corresponde a cartera en moneda total. El PIB se refiere al nominal sin desestacionalizar.

Fuente: A partir de 2002 Formato 281 de la Superintendencia financiera de Colombia y ajustes del BR. Antes balances mensuales. Los datos de septiembre de 2018 se encuentran hasta el día 14.

El PIB del III trimestre de 2018 corresponde a estimaciones del Banco de la República.

GRAFICO 2
Cartera e Inversiones (brutas) / Total Activos *
(Moneda Total)

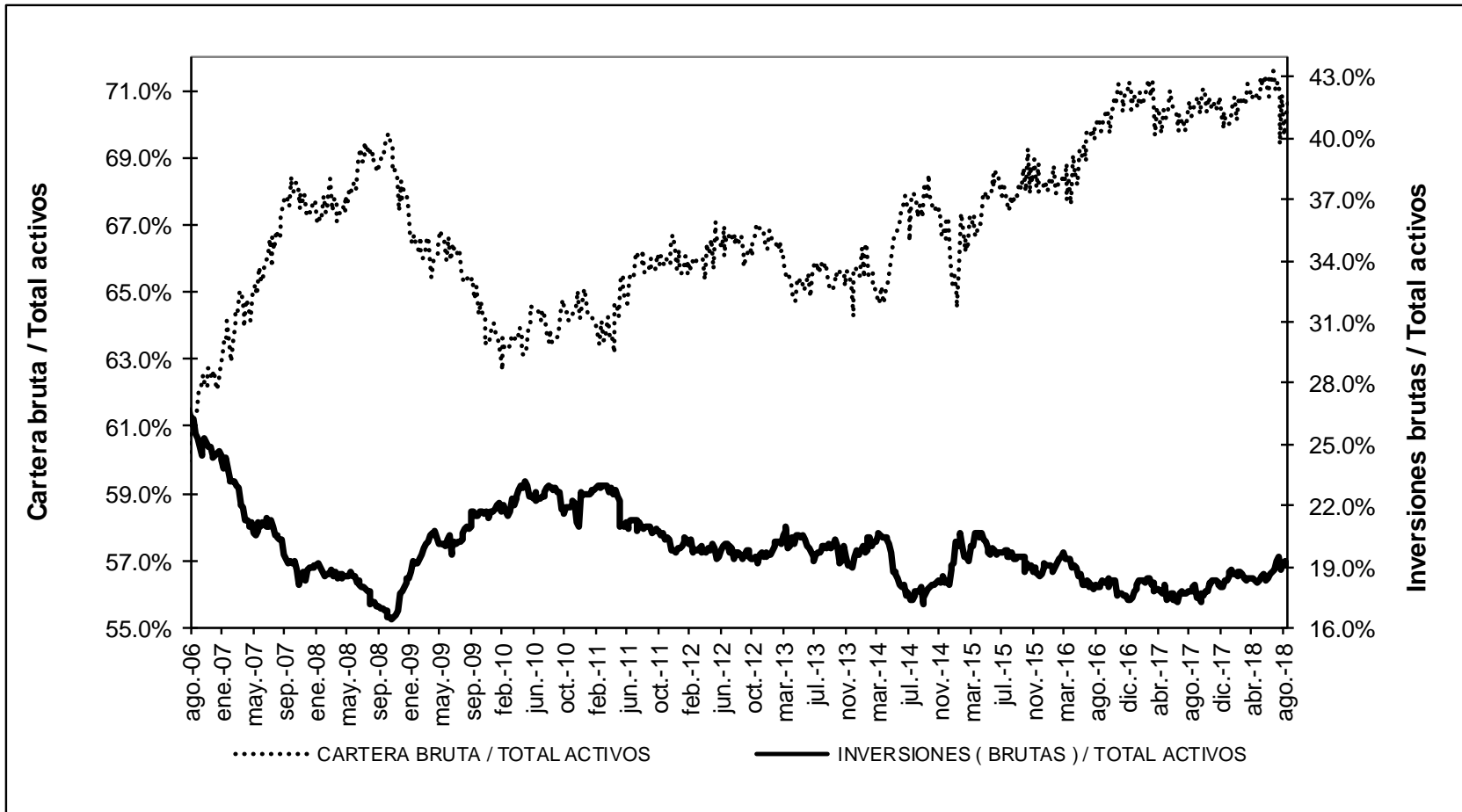

* Sin entidades financieras especiales

Fuente: Banco de la República

ANEXO 4: MERCADO CAMBIARIO¹

Gráfico 1
TRM-Devaluación Año Corrido Anualizada y Año Completo

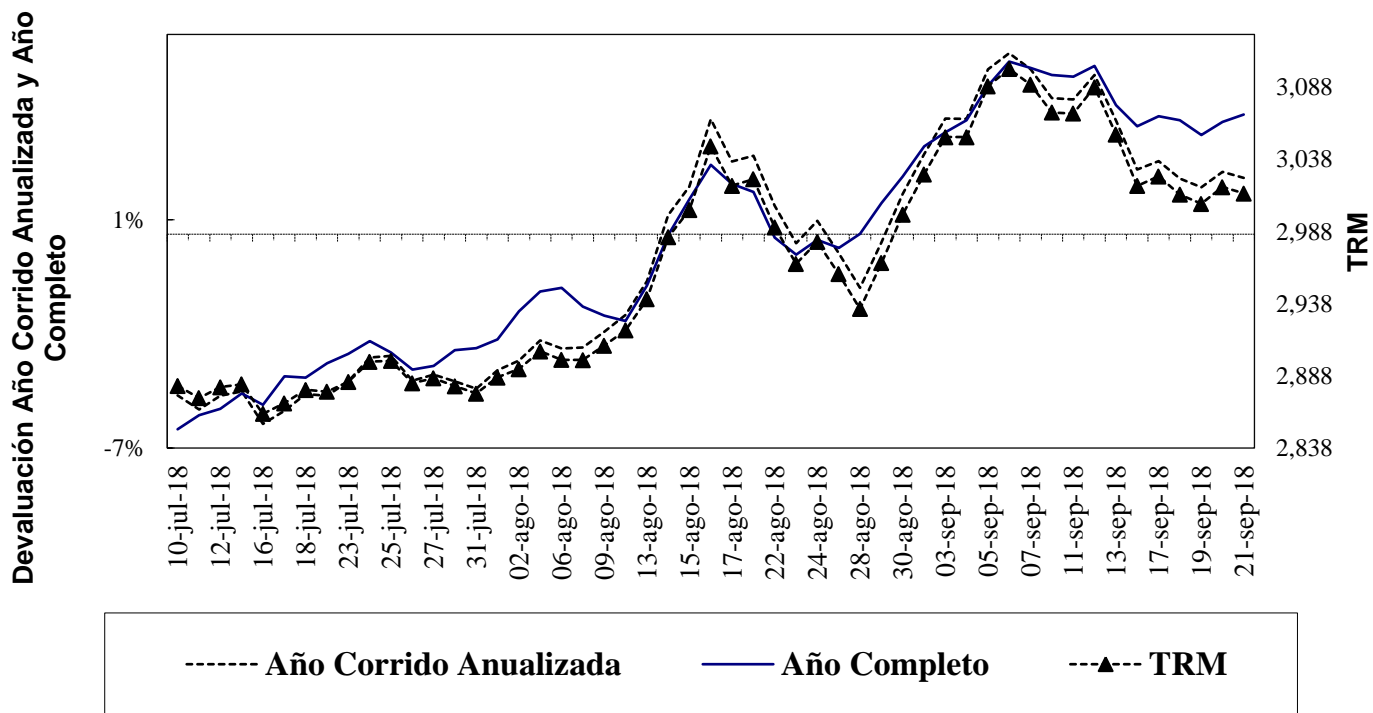

Fuente: Superfinanciera, Banco de la República

Gráfico 2
Indice de Tasa de Cambio Real Promedio
Promedio Total-Ponderaciones según promedios móviles de orden 12

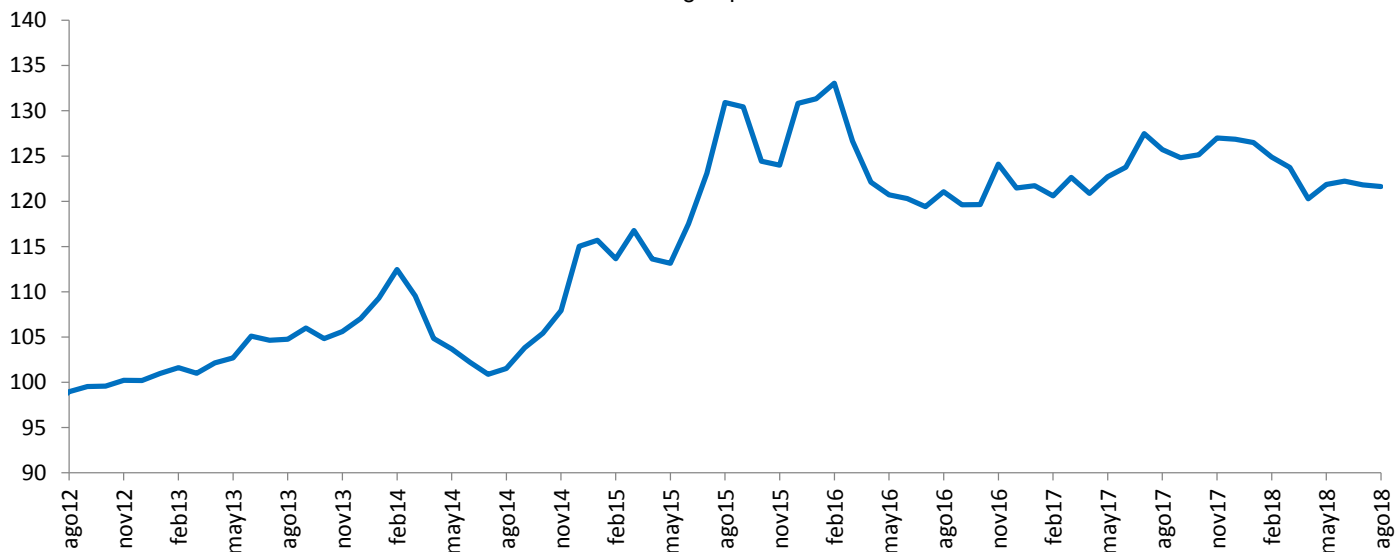

Fuente: Banco de la República

¹ Las operaciones y posiciones de derivados de los IMC no incluyen las de las sociedades comisionistas de bolsa.

Cuadro 1
Componentes de la Posición Propia
Total Sistema – (Cifras en millones de dólares)

CUENTAS	31-dic-12	30-dic-13	30-dic-14	31-dic-15	30-dic-16	29-dic-17	31-ago-18	DIFERENCIA A:			
								29-dic-17	A UN MES	SEM ANT	A UN AÑO
Total Activos M/E (A)	12,073	13,923	14,402	11,808	11,541	11,338	10,137	-1,202	148	24	-2,323
Activo disponible y overnight en m/e	1,527	2,058	1,689	2,400	2,586	3,210	1,337	-1,873	-725	-655	-1,498
Activos operaciones de contado en m/e	165	158	142	88	110	217	795	577	361	294	87
Activos proveedores locales de liquidez	0	0	0	0	0	0	0	0	0	0	0
Activos < 12 meses	7,133	7,948	7,502	5,785	5,639	5,239	5,646	407	443	305	-425
Activos > 12 meses	3,248	3,758	5,069	3,534	3,206	2,671	2,359	-312	69	80	-487
Total Otros Derechos (B)	23,090	29,663	29,107	32,737	37,043	44,627	58,108	13,481	2,879	1,146	13,520
Activos Indexados	37	28	19	10	0	0	0	0	0	0	0
Derechos y contingencias por derivados	245	1,032	1,854	406	222	272	628	356	339	105	417
Contingencias Deudoras	1	1	0	0	0	0	0	0	0	0	0
Inversiones para Mantener Hasta el Vencimiento	167	7	5	9	5	12	11	0	0	0	0
Inversiones disp. para la venta títulos deuda	64	96	62	100	105	0	0	0	0	0	0
Inversiones Disponibles para la venta títulos participativos	2,658	4,311	4,593	5,900	359	0	0	0	0	0	0
Aportes Sucursales Extranjeras	34	53	53	995	8,419	9,490	9,711	221	37	38	429
Derechos a Futuro*	19,884	24,135	22,522	25,317	27,933	34,854	47,757	12,903	2,502	1,003	12,674
Compensados en CRCC	1,660	4,044	3,660	4,959	6,833	11,350	10,030	-1,319	-847	227	-1,309
No Compensados en CRCC	18,224	20,091	18,861	20,358	21,100	23,504	37,727	14,223	3,350	776	13,982
Total Derechos (A+B)	35,163	43,585	43,509	44,546	48,584	55,966	68,245	12,279	3,027	1,170	11,197
Total Pasivos M/E (C)	10,687	12,673	13,108	11,415	10,681	10,119	9,450	-669	329	505	-1,324
Pasivo overnight en m/e	194	229	178	129	206	281	423	142	80	251	23
Pasivos operaciones de contado en m/e	119	89	125	92	106	200	728	528	325	193	21
Pasivos proveedores locales de liquidez	0	0	0	0	0	0	0	0	0	0	0
Pasivos < 12 meses	5,290	7,464	8,273	7,236	6,717	5,794	5,048	-746	-88	82	-671
Pasivos > 12 meses	5,083	4,891	4,532	3,958	3,652	3,845	3,251	-593	12	-22	-698
Total Otras Obligaciones (D)	24,259	30,710	30,153	32,781	35,995	43,506	56,674	13,168	2,565	647	12,754
Pasivos Indexados	15	8	5	225	255	527	633	105	2	0	172
Obligaciones y contingencias por derivados	-260	216	1,182	233	109	246	281	35	7	32	119
Contingencias Acreedoras	1	1	0	0	0	0	0	0	0	0	0
Otros Pasivos Excluidos de la PPC*	1,514	2,412	2,459	4,919	5,769	6,565	7,212	646	-24	-11	848
Obligaciones a Futuro*	22,989	28,073	26,507	27,405	29,862	36,167	48,548	12,381	2,581	626	11,616
Compensados en CRCC	1,730	4,082	3,704	4,900	6,883	11,212	9,405	-1,807	-973	172	-1,889
No Compensados en CRCC	21,259	23,990	22,803	22,505	22,979	24,955	39,143	14,188	3,554	454	13,505
Total Obligaciones (C+D)	34,946	43,383	43,261	44,196	46,676	53,625	66,124	12,499	2,894	1,152	11,431
Posición Propia (A+B) - (C+D)	217	202	248	350	1,908	2,341	2,121	-219	133	18	-234
Posición Propia de Contado (A-C)	1,386	1,250	1,293	393	859	1,219	687	-532	-180	-481	-999
Posición Bruta de Apalancamiento	40,725	46,089	44,967	41,797	43,720	47,744	70,494	22,750	6,586	1,615	20,917
Patrimonio Técnico	27,782	26,535	27,090	22,144	25,614	28,590	30,729	2,138	-102	-92	2,003

Fuente: Superintendencia Financiera

ANEXO 5: MERCADO FORWARD

Cuadro 3

millones de USD	SALDOS DE OPERACIONES FORWARD												SALDO COMPRAS NETAS SF
	SALDOS DE COMPRA DEL SF CON:				SALDOS DE VENTA DEL SF CON:				SALDOS NETOS DE COMPRA DEL SF CON: (compras-ventas)				
	Fondos Pensiones	Intragrupo y Offshore	Interbancario	Resto	Fondos Pensiones	Intragrupo y Offshore	Interbancario	Resto	Fondos Pensiones	Intragrupo y Offshore	Resto		
03-jul-18	\$ 8,625	\$ 8,614	\$ 8,755	\$ 3,753	\$ 4,898	\$ 10,486	\$ 8,755	\$ 7,249	\$ 3,728	-\$ 1,872	-\$ 3,496	-\$ 1,640	
04-jul-18	\$ 8,625	\$ 8,619	\$ 8,835	\$ 3,755	\$ 4,912	\$ 10,476	\$ 8,835	\$ 7,248	\$ 3,714	-\$ 1,856	-\$ 3,492	-\$ 1,635	
05-jul-18	\$ 8,644	\$ 8,533	\$ 8,942	\$ 3,758	\$ 5,109	\$ 10,161	\$ 8,942	\$ 7,345	\$ 3,535	-\$ 1,628	-\$ 3,588	-\$ 1,681	
06-jul-18	\$ 8,679	\$ 8,776	\$ 9,257	\$ 3,778	\$ 5,243	\$ 10,510	\$ 9,257	\$ 7,382	\$ 3,435	-\$ 1,734	-\$ 3,605	-\$ 1,903	
09-jul-18	\$ 8,741	\$ 8,978	\$ 9,277	\$ 3,832	\$ 5,297	\$ 10,833	\$ 9,277	\$ 7,453	\$ 3,444	-\$ 1,855	-\$ 3,621	-\$ 2,032	
10-jul-18	\$ 8,802	\$ 9,044	\$ 9,429	\$ 3,891	\$ 5,348	\$ 10,852	\$ 9,429	\$ 7,544	\$ 3,455	-\$ 1,808	-\$ 3,654	-\$ 2,007	
11-jul-18	\$ 8,880	\$ 9,198	\$ 9,747	\$ 3,884	\$ 5,424	\$ 11,096	\$ 9,747	\$ 7,529	\$ 3,456	-\$ 1,898	-\$ 3,645	-\$ 2,088	
12-jul-18	\$ 8,908	\$ 9,083	\$ 10,007	\$ 3,848	\$ 5,573	\$ 10,965	\$ 10,007	\$ 7,482	\$ 3,335	-\$ 1,882	-\$ 3,634	-\$ 2,181	
13-jul-18	\$ 8,957	\$ 9,439	\$ 10,093	\$ 3,855	\$ 5,720	\$ 11,133	\$ 10,093	\$ 7,545	\$ 3,237	-\$ 1,694	-\$ 3,689	-\$ 2,146	
16-jul-18	\$ 8,860	\$ 9,033	\$ 9,738	\$ 3,844	\$ 5,709	\$ 10,794	\$ 9,738	\$ 7,473	\$ 3,151	-\$ 1,761	-\$ 3,629	-\$ 2,239	
17-jul-18	\$ 9,008	\$ 8,853	\$ 9,730	\$ 3,758	\$ 5,863	\$ 10,562	\$ 9,730	\$ 7,433	\$ 3,145	-\$ 1,708	-\$ 3,675	-\$ 2,238	
18-jul-18	\$ 8,883	\$ 8,270	\$ 9,297	\$ 3,798	\$ 6,097	\$ 9,841	\$ 9,297	\$ 7,384	\$ 2,786	-\$ 1,571	-\$ 3,585	-\$ 2,370	
19-jul-18	\$ 8,852	\$ 8,775	\$ 9,248	\$ 3,774	\$ 6,103	\$ 10,505	\$ 9,248	\$ 7,303	\$ 2,749	-\$ 1,730	-\$ 3,529	-\$ 2,510	
23-jul-18	\$ 8,926	\$ 8,738	\$ 9,166	\$ 3,834	\$ 6,116	\$ 10,545	\$ 9,166	\$ 7,360	\$ 2,809	-\$ 1,807	-\$ 3,526	-\$ 2,523	
24-jul-18	\$ 9,083	\$ 8,817	\$ 9,116	\$ 3,810	\$ 6,040	\$ 10,668	\$ 9,116	\$ 7,361	\$ 3,043	-\$ 1,851	-\$ 3,551	-\$ 2,359	
25-jul-18	\$ 9,109	\$ 8,906	\$ 9,106	\$ 3,767	\$ 6,078	\$ 10,512	\$ 9,106	\$ 7,356	\$ 3,031	-\$ 1,606	-\$ 3,590	-\$ 2,165	
26-jul-18	\$ 9,154	\$ 8,691	\$ 9,064	\$ 3,715	\$ 6,059	\$ 10,198	\$ 9,064	\$ 7,217	\$ 3,095	-\$ 1,507	-\$ 3,502	-\$ 1,915	
27-jul-18	\$ 9,197	\$ 8,741	\$ 9,308	\$ 3,727	\$ 6,064	\$ 10,110	\$ 9,308	\$ 7,243	\$ 3,133	-\$ 1,368	-\$ 3,516	-\$ 1,751	
30-jul-18	\$ 9,163	\$ 8,822	\$ 9,348	\$ 3,705	\$ 5,944	\$ 10,135	\$ 9,348	\$ 7,253	\$ 3,218	-\$ 1,313	-\$ 3,548	-\$ 1,643	
31-jul-18	\$ 9,283	\$ 9,153	\$ 9,503	\$ 3,749	\$ 5,970	\$ 10,608	\$ 9,503	\$ 7,271	\$ 3,313	-\$ 1,455	-\$ 3,522	-\$ 1,664	
01-ago-18	\$ 9,280	\$ 9,165	\$ 9,735	\$ 3,769	\$ 5,909	\$ 10,677	\$ 9,735	\$ 7,315	\$ 3,371	-\$ 1,512	-\$ 3,546	-\$ 1,687	
02-ago-18	\$ 9,171	\$ 8,762	\$ 9,833	\$ 3,827	\$ 5,811	\$ 10,431	\$ 9,833	\$ 7,317	\$ 3,361	-\$ 1,669	-\$ 3,490	-\$ 1,799	
03-ago-18	\$ 9,180	\$ 8,891	\$ 9,778	\$ 3,840	\$ 5,823	\$ 10,547	\$ 9,778	\$ 7,309	\$ 3,357	-\$ 1,655	-\$ 3,469	-\$ 1,767	
06-ago-18	\$ 9,140	\$ 8,656	\$ 9,711	\$ 3,888	\$ 5,752	\$ 10,354	\$ 9,711	\$ 7,390	\$ 3,387	-\$ 1,697	-\$ 3,502	-\$ 1,812	
08-ago-18	\$ 8,310	\$ 8,773	\$ 9,401	\$ 3,767	\$ 5,020	\$ 10,614	\$ 9,401	\$ 7,216	\$ 3,290	-\$ 1,840	-\$ 3,449	-\$ 2,000	
09-ago-18	\$ 8,252	\$ 8,049	\$ 8,821	\$ 3,829	\$ 4,970	\$ 10,005	\$ 8,821	\$ 7,212	\$ 3,282	-\$ 1,955	-\$ 3,383	-\$ 2,057	
10-ago-18	\$ 8,427	\$ 8,124	\$ 9,119	\$ 4,064	\$ 5,139	\$ 10,648	\$ 9,119	\$ 7,230	\$ 3,288	-\$ 2,524	-\$ 3,166	-\$ 2,402	
13-ago-18	\$ 8,665	\$ 8,173	\$ 9,176	\$ 4,374	\$ 5,171	\$ 11,566	\$ 9,176	\$ 7,138	\$ 3,494	-\$ 3,393	-\$ 2,764	-\$ 2,663	
14-ago-18	\$ 8,702	\$ 8,354	\$ 9,196	\$ 4,509	\$ 5,201	\$ 11,977	\$ 9,196	\$ 7,101	\$ 3,501	-\$ 3,623	-\$ 2,592	-\$ 2,714	
15-ago-18	\$ 8,694	\$ 8,631	\$ 9,124	\$ 4,708	\$ 5,227	\$ 12,632	\$ 9,124	\$ 7,048	\$ 3,468	-\$ 4,002	-\$ 2,340	-\$ 2,874	
16-ago-18	\$ 8,984	\$ 8,752	\$ 8,977	\$ 4,695	\$ 5,396	\$ 12,823	\$ 8,977	\$ 7,014	\$ 3,588	-\$ 4,071	-\$ 2,319	-\$ 2,803	
17-ago-18	\$ 9,270	\$ 8,788	\$ 8,966	\$ 4,776	\$ 5,395	\$ 12,975	\$ 8,966	\$ 7,031	\$ 3,875	-\$ 4,186	-\$ 2,255	-\$ 2,566	
21-ago-18	\$ 9,284	\$ 9,046	\$ 8,888	\$ 4,737	\$ 5,428	\$ 13,018	\$ 8,888	\$ 7,095	\$ 3,857	-\$ 3,972	-\$ 2,358	-\$ 2,473	
22-ago-18	\$ 9,233	\$ 8,716	\$ 8,882	\$ 4,732	\$ 5,414	\$ 12,562	\$ 8,882	\$ 7,120	\$ 3,819	-\$ 3,846	-\$ 2,388	-\$ 2,415	
23-ago-18	\$ 9,401	\$ 8,624	\$ 8,491	\$ 4,745	\$ 5,607	\$ 12,400	\$ 8,491	\$ 7,060	\$ 3,794	-\$ 3,777	-\$ 2,314	-\$ 2,297	
24-ago-18	\$ 9,432	\$ 8,792	\$ 8,391	\$ 4,749	\$ 5,621	\$ 12,466	\$ 8,391	\$ 7,131	\$ 3,812	-\$ 3,674	-\$ 2,382	-\$ 2,244	
27-ago-18	\$ 9,486	\$ 8,953	\$ 8,475	\$ 4,777	\$ 5,624	\$ 12,479	\$ 8,475	\$ 7,184	\$ 3,861	-\$ 3,526	-\$ 2,407	-\$ 2,072	
28-ago-18	\$ 9,733	\$ 9,072	\$ 8,610	\$ 4,888	\$ 5,629	\$ 12,870	\$ 8,610	\$ 7,146	\$ 4,104	-\$ 3,798	-\$ 2,258	-\$ 1,952	
29-ago-18	\$ 9,843	\$ 9,212	\$ 8,674	\$ 5,001	\$ 5,731	\$ 13,055	\$ 8,674	\$ 7,094	\$ 4,112	-\$ 3,843	-\$ 2,093	-\$ 1,823	
30-ago-18	\$ 9,992	\$ 8,397	\$ 8,493	\$ 5,000	\$ 5,645	\$ 12,468	\$ 8,493	\$ 6,942	\$ 4,347	-\$ 4,071	-\$ 1,942	-\$ 1,666	
31-ago-18	\$ 10,056	\$ 8,542	\$ 8,620	\$ 5,223	\$ 5,619	\$ 13,132	\$ 8,620	\$ 6,899	\$ 4,437	-\$ 4,589	-\$ 1,676	-\$ 1,828	
03-sep-18	\$ 10,056	\$ 8,574	\$ 8,704	\$ 5,265	\$ 5,619	\$ 13,217	\$ 8,704	\$ 6,919	\$ 4,437	-\$ 4,643	-\$ 1,654	-\$ 1,859	
04-sep-18	\$ 10,096	\$ 8,592	\$ 8,608	\$ 5,304	\$ 5,620	\$ 13,394	\$ 8,608	\$ 6,845	\$ 4,475	-\$ 4,802	-\$ 1,541	-\$ 1,867	
05-sep-18	\$ 9,778	\$ 8,921	\$ 8,654	\$ 5,299	\$ 5,347	\$ 13,808	\$ 8,654	\$ 6,816	\$ 4,431	-\$ 4,886	-\$ 1,517	-\$ 1,972	
06-sep-18	\$ 9,435	\$ 8,792	\$ 8,325	\$ 5,206	\$ 5,225	\$ 13,491	\$ 8,325	\$ 6,732	\$ 4,210	-\$ 4,698	-\$ 1,427	-\$ 1,915	
07-sep-18	\$ 9,303	\$ 9,140	\$ 8,752	\$ 5,392	\$ 5,085	\$ 13,880	\$ 8,752	\$ 6,795	\$ 4,218	-\$ 4,740	-\$ 1,403	-\$ 1,925	
10-sep-18	\$ 9,442	\$ 9,297	\$ 8,814	\$ 5,420	\$ 4,147	\$ 13,985	\$ 8,814	\$ 6,844	\$ 4,295	-\$ 4,688	-\$ 1,424	-\$ 1,816	
11-sep-18	\$ 9,016	\$ 9,552	\$ 8,601	\$ 5,476	\$ 4,750	\$ 14,141	\$ 8,601	\$ 6,938	\$ 4,266	-\$ 4,590	-\$ 1,462	-\$ 1,786	
12-sep-18	\$ 9,327	\$ 9,567	\$ 8,397	\$ 4,953	\$ 4,984	\$ 13,994	\$ 8,397	\$ 6,578	\$ 4,344	-\$ 4,426	-\$ 1,625	-\$ 1,708	
13-sep-18	\$ 8,869	\$ 8,655	\$ 7,887	\$ 4,944	\$ 5,013	\$ 12,426	\$ 7,887	\$ 6,597	\$ 3,856	-\$ 3,772	-\$ 1,653	-\$ 1,569	
14-sep-18	\$ 8,920	\$ 8,776	\$ 8,021	\$ 4,937	\$ 5,035	\$ 12,475	\$ 8,021	\$ 6,616	\$ 3,885	-\$ 3,699	-\$ 1,680	-\$ 1,494	
17-sep-18	\$ 8,551	\$ 8,523	\$ 7,919	\$ 4,900	\$ 4,987	\$ 11,866	\$ 7,919	\$ 6,634	\$ 3,564	-\$ 3,343	-\$ 1,734	-\$ 1,514	
18-sep-18	\$ 8,277	\$ 8,928	\$ 8,037	\$ 4,944	\$ 4,776	\$ 12,258	\$ 8,037	\$ 6,646	\$ 3,501	-\$ 3,329	-\$ 1,702	-\$ 1,530	
19-sep-18	\$ 8,274	\$ 8,742	\$ 8,037	\$ 4,909	\$ 4,820	\$ 11,900	\$ 8,037	\$ 6,605	\$ 3,455	-\$ 3,158	-\$ 1,695	-\$ 1,398	
20-sep-18	\$ 8,244	\$ 8,260	\$ 7,895	\$ 4,805	\$ 4,959	\$ 11,126	\$ 7,895	\$ 6,622	\$ 3,284	-\$ 2,866	-\$ 1,817	-\$ 1,399	

Gráfico 1
SALDOS DE COMPRA Y VENTA DE FORWARDS DE LOS IMC
AL RESTO DE AGENTES
(Excluye interbancario, FPC, intragrupo y offshore)

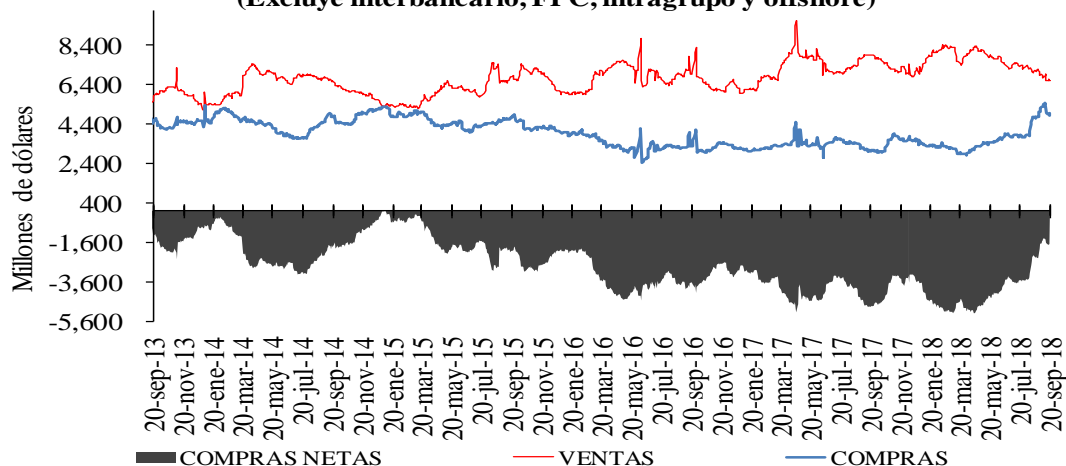

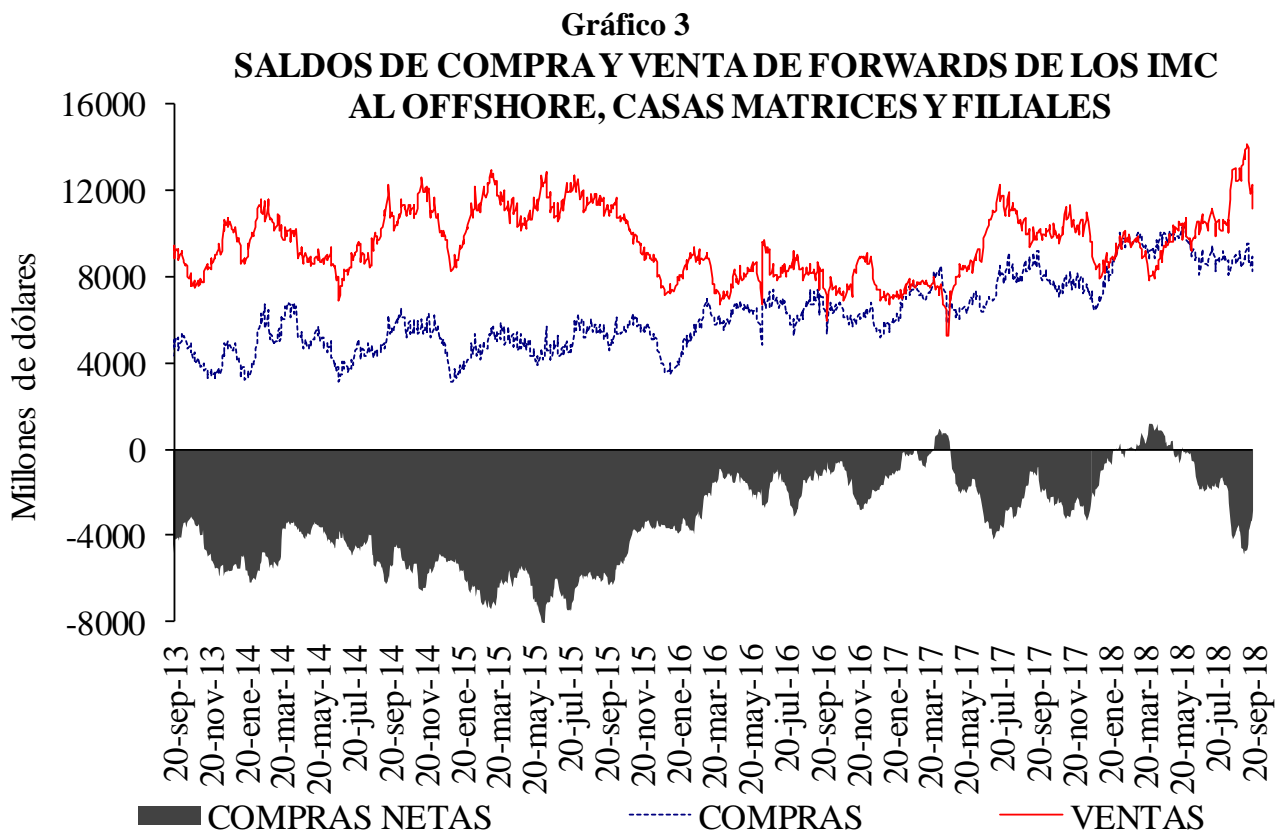
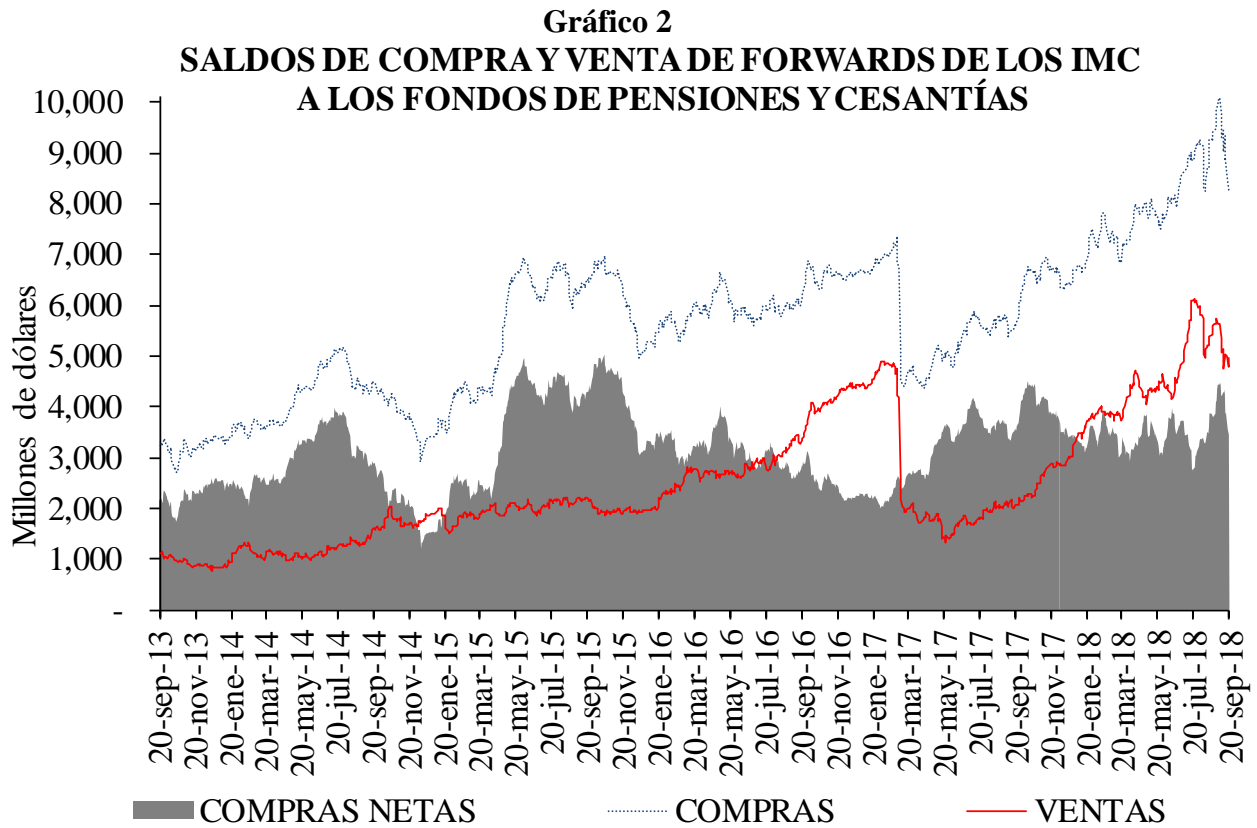

Cuadro 4

Devaluación implícita y tasas de interés

DIFERENCIA DEVIMPAN - DIFERENCIAL TASAS DE INTERÉS*						
	Al resto del real		A Offshore, IG y otros financieros**		A FPC y fiduciarias	
	Compras	Ventas	Compras	Ventas	Compras	Ventas
3-14	-2.64%	0.63%	-0.90%	-0.94%	-0.86%	-0.60%
15-35	0.41%	1.33%	0.55%	0.45%	0.69%	1.54%
36-60	-0.91%	0.28%	-0.56%	-0.36%	-0.55%	-0.39%
61-90	-0.40%	1.40%	-	2.96%	1.34%	3.06%
91-180	0.55%	1.62%	0.35%	-	-	-
>180	-0.52%	0.72%	0.15%	0.21%	-	2.43%
Total	-0.94%	1.14%	0.15%	0.13%	-0.34%	0.26%

Cuadro 5

Tasas forward promedio y expectativas de tasa de cambio

Tasa promedio de operaciones forward^{1/}						
	Semana de Vencimiento					
Semana de Negociación	20-sep-18		27-sep-18		04-oct-18	
	No.Obs.	Tasa Prom	No.Obs.	Tasa Prom	No.Obs.	Tasa Prom
13-sep-18	227	3,049.96	156	3,047.61	n.d.	n.d.
20-sep-18	93	3,013.50	221	3,015.62	137	3,016.21

1/ Tasa forward operaciones fecha cumplimiento +/- 5 días a la fecha en cumplimiento.

Cuadro 6

	ENCUESTA DE EXPECTATIVAS DEL BR							
	ene-18	feb-18	mar-18	abr-18	may-18	jun-18	jul-18	ago-18
Pronóstico a:								
Fin de mes	\$ 2,908.75	\$ 2,902.19	\$ 2,875.82	\$ 2,778.25	\$ 2,847.46	\$ 2,848.67	\$ 2,875.79	\$ 2,918.38
dic-18	\$ 2,995.58	\$ 2,963.95	\$ 2,947.89	\$ 2,882.57	\$ 2,894.47	\$ 2,896.13	\$ 2,902.22	\$ 2,917.79
dic-19	\$ 2,982.30	\$ 2,970.42	\$ 2,973.21	\$ 2,909.04	\$ 2,922.05	\$ 2,922.54	\$ 2,914.90	\$ 2,925.45

ANEXO 6: MERCADO DE DEUDA PÚBLICA

Cuadro 1 Colocaciones de títulos TES "B" por subasta

(PESOS)

Fecha de cumplimiento	Fecha de emisión	Fecha de vencimiento	Plazo	Valor nominal aprobado	Valor costo aprobado	Precio	Tasa de corte	Tasa cupón
18-sep-18	11-sep-18	10-sep-19	364 días	250,000,000,000	238,872,500,000	95.549	4.765	
11-sep-18	11-sep-18	10-sep-19	364 días	250,000,000,000	238,585,000,000	95.434	4.79.8	
04-sep-18	12-jun-18	11-jun-19	364 días	250,000,000,000	241,207,500,000	96.483	4.778	
28-ago-18	12-jun-18	11-jun-19	364 días	250,000,000,000	240,987,500,000	96.395	4.780	
21-ago-18	12-jun-18	11-jun-19	364 días	249,999,700,000	240,734,711,118	96.294	4.800	
14-ago-18	12-jun-18	11-jun-19	364 días	250,000,000,000	240,437,500,000	96.175	4.843	
12-sep-18	26-nov-17	26-nov-25	8 años	184,587,800,000	189,999,914,296	102.932	6.608	6.25
03-sep-18	26-nov-17	26-nov-25	8 años/2	0	0		6.509	6.25
22-ago-18	26-nov-17	26-nov-25	8 años	315,973,900,000	325,999,751,847	103.173	6.497	6.25
21-ago-18	26-nov-17	26-nov-25	8 años/2	490,770,700,000	504,610,433,740	102.820	6.557	6.25
08-ago-18	26-nov-17	26-nov-25	8 años	491,886,300,000	504,999,988,758	102.666	6.543	6.25
12-sep-18	28-abr-12	28-abr-28	16 años	162,625,300,000	155,999,945,278	95.926	6.915	6.00
03-sep-18	28-abr-12	28-abr-28	16 años/2	1,000,000,000	965,900,000	96.590	6.791	6.00
22-ago-18	28-abr-12	28-abr-28	16 años	111,921,700,000	107,999,963,632	96.496	6.774	6.00
21-ago-18	28-abr-12	28-abr-28	16 años/2	124,611,600,000	119,508,754,980	95.905	6.860	6.00
08-ago-18	28-abr-12	28-abr-28	16 años	125,185,000,000	119,999,837,300	95.858	6.833	6.00
12-sep-18	30-jun-16	30-jun-32	16 años	357,481,800,000	353,999,927,268	99.026	7.276	7.00
03-sep-18	30-jun-16	30-jun-32	16 años/2	93,618,200,000	93,328,919,762	99.691	7.177	7.00
22-ago-18	30-jun-16	30-jun-32	16 años	267,272,100,000	265,999,884,804	99.524	7.170	7.00
21-ago-18	30-jun-16	30-jun-32	16 años/2	68,861,000,000	67,960,298,120	98.692	7.266	7.00
08-ago-18	30-jun-16	30-jun-32	16 años	76,138,200,000	74,999,933,910	98.505	7.259	7.00
06-ago-18	30-jun-16	30-jun-32	16 años/2	0	0		7.212	7.00

(UVR's)

Fecha de cumplimiento	Fecha de emisión	Fecha de vencimiento	Plazo	Valor nominal aprobado	Valor costo aprobado	Precio	Tasa de corte	Tasa cupón
19-sep-18	23-feb-06	23-feb-23	17 años	628,411,000	699,999,581	111.392	2.643	4.75
17-sep-18	23-feb-06	23-feb-23	17 años/2	755,113,000	837,201,334	110.871	2.759	4.75
05-sep-18	23-feb-06	23-feb-23	17 años	758,286,000	840,999,837	110.908	2.728	4.75
27-ago-18	23-feb-06	23-feb-23	17 años/2	433,905,000	478,059,173	110.176	2.878	4.75
15-ago-18	23-feb-06	23-feb-23	17 años	445,191,000	489,999,474	110.065	2.880	4.75
19-sep-18	17-mar-16	17-mar-27	11 años	272,436,000	278,998,983	102.409	3.199	3.30
17-sep-18	17-mar-16	17-mar-27	11 años/2	228,105,000	233,508,807	102.369	3.202	3.30
05-sep-18	17-mar-16	17-mar-27	11 años	229,250,000	234,999,590	102.508	3.169	3.30
27-ago-18	17-mar-16	17-mar-27	11 años/2	332,459,000	335,753,669	100.991	3.364	3.30
15-ago-18	17-mar-16	17-mar-27	11 años	338,142,000	340,999,300	100.845	3.369	3.30
19-sep-18	04-abr-15	04-abr-35	20 años	321,823,000	369,999,903	114.970	3.701	4.75
17-sep-18	04-abr-15	04-abr-35	20 años/2	0	0		3.695	4.75
05-sep-18	04-abr-15	04-abr-35	20 años	236,991,000	272,999,413	115.194	3.672	4.75
27-ago-18	04-abr-15	04-abr-35	20 años/2	454,623,000	515,692,508	113.433	3.798	4.75
15-ago-18	04-abr-15	04-abr-35	20 años	456,386,000	516,998,625	113.281	3.799	4.75
28-jun-18	16-jun-17	16-jun-49	32 años	1,980,000,000	1,943,429,400	98.153	3.860	3.75
30-may-18	16-jun-17	16-jun-49	32 años	2,866,638,000	2,905,996,940	101.373	3.873	3.75
26-abr-18	16-jun-17	16-jun-49	32 años	2,895,216,000	2,919,999,049	100.856	3.882	3.75
31-ene-18	16-jun-17	16-jun-49	32 años	3,925,417,000	3,999,999,923	101.900	3.774	3.75

1/Es segunda vuelta en la que únicamente presentan los Creadores de Mercado que se les haya aprobado en la primera subasta.

2/Colocación no competitiva en la que únicamente presentan los Creadores de Mercado que se les haya aprobado en la primera subasta

Cuadro 2

Mercado Primario

TES DE CORTO PLAZO - OPERACIONES DE TESORERIA (\$m)				
	Subasta	Cancelados*	Saldo en Circulación	Participación %
Tes Corto Plazo	9.499.999	7.799.999	9.499.999	79,2%
Cupo en Administración Vigente 2018			12.000.000	
Saldo por Colocar			2.500.001	20,8%

Fuente: Departamento de Fiduciaria y Valores. Datos al 21 de septiembre de 2018.

* El 16 de marzo, el 13 de junio y el 11 de septiembre, se dieron vencimientos por \$2,6 billones en cada ocasión

Tipo	Denominaciones Originales				Pesos (mm\$)				Part. %
	Subasta	Convenida	Forzosa	Total	Subasta	Convenidas	Forzosa	Total	
Tasa Fija Pesos (millones)	14.628.944	4.607.885	1.053.066	20.289.895	14.629	4.608	1.053	20.290	58%
Tasa Variable Pesos (millones)	0	0	0	0	0	0	0	0	0%
UVR (millones)	43.890	13.240,5	0	57.130,8	11.282	3.403	0	14.685	42%
USD (millones)	0	0,0	0	0	0	0	0	0	0%
(1) Total Colocado					25.911	8.011	1.053	34.975,0	89,7%
Participación Porcentual					74%	23%	3%		
(2) Cupo de Administración para año 2018								39.000	100,0%
Saldo por Colocar (2) - (1)								4.025	10,3%

Fuente: Departamento de Fiduciaria y Valores.

Datos al 21 de septiembre de 2018.

Cuadro 3

Proyección de vencimientos de TES denominados en pesos					
TES EN PESOS (miles de millones de pesos)	CONCEPTO	TOTAL SEMANA	SECTOR FINANCIERO (1)	FOGAFIN	OTROS
SEMANA DEL 23 DE SEPTIEMBRE AL 30 DE SEPTIEMBRE	CAPITAL	\$ -	\$ -	\$ -	\$ -
	INTERESES (2)	\$ -	\$ -	\$ -	\$ -
SEMANA DEL 30 DE SEPTIEMBRE AL 7 DE OCTUBRE	CAPITAL	\$ -	\$ -	\$ -	\$ -
	INTERESES (2)	\$ -	\$ -	\$ -	\$ -
SEMANA DEL 7 DE OCTUBRE AL 14 DE OCTUBRE	CAPITAL	\$ -	\$ -	\$ -	\$ -
	INTERESES (2)	\$ -	\$ -	\$ -	\$ -
SEMANA DEL 14 DE OCTUBRE AL 21 DE OCTUBRE	CAPITAL	\$ -	\$ -	\$ -	\$ -
	INTERESES (2)	\$ -	\$ -	\$ -	\$ -
SEMANA DEL 21 DE OCTUBRE AL 28 DE OCTUBRE	CAPITAL	\$ -	\$ -	\$ -	\$ -
	INTERESES (2)	\$ -	\$ -	\$ -	\$ -

Fuente: Departamento de Fiduciaria y Valores

(1) Incluye Bancos, CF, CFC, CAV, Fiduciarias, Fondos de Pensiones Privados y Comisionistas de Bolsa

(2) Incluye Cupones e Intereses

Gráfico 1

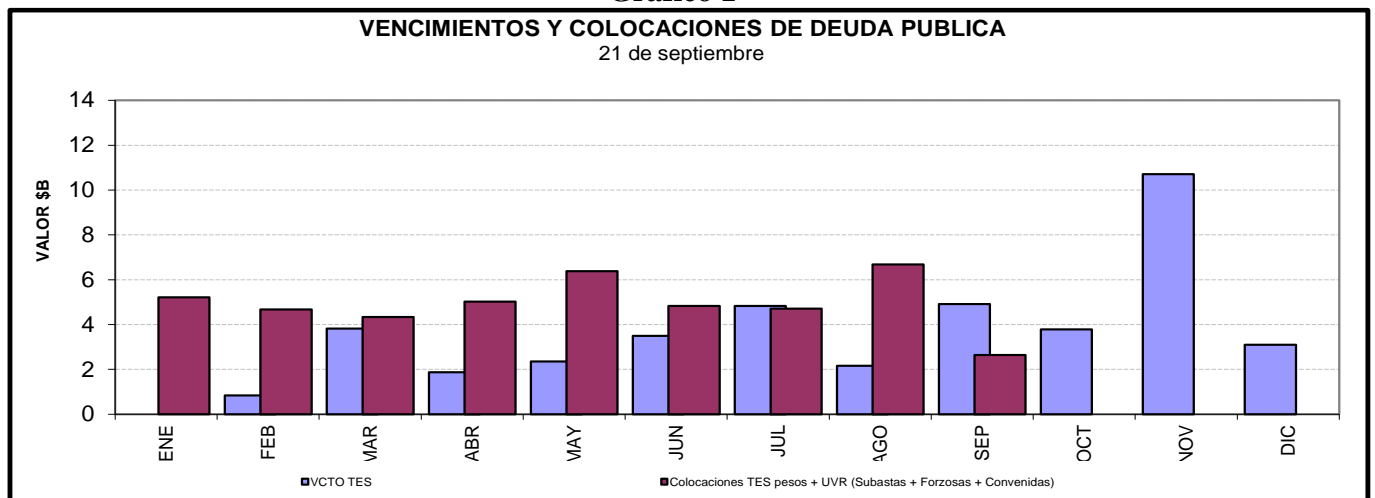

Cuadro 4

Saldos de deuda pública y Tenedores

		Vencimiento				TOTAL	
		Vence 2018		Vence después		Saldo en Circulación	Participación
Denominación	Plazo	Saldo en Circulación (\$mm)	Participación	Saldo en Circulación (\$mm)	Participación	Saldo en Circulación (\$mm)	Participación
PESOS	<365 Días	\$ 16'201.0	5.5%	\$ 20'849.6	7.1%	\$ 37'050.6	12.6%
	1	\$ -	0.0%	\$ 19'499.8	6.6%	\$ 19'499.8	6.6%
	3	\$ -	0.0%	\$ 28'595.9	9.7%	\$ 28'595.9	9.7%
	5	\$ -	0.0%	\$ 26'890.0	9.2%	\$ 26'890.0	9.2%
	7	\$ -	0.0%	\$ 37'924.0	12.9%	\$ 37'924.0	12.9%
	9	\$ -	0.0%	\$ 18'873.3	6.4%	\$ 18'873.3	6.4%
	11	\$ -	0.0%	\$ 17'395.5	5.9%	\$ 17'395.5	5.9%
	13	\$ -	0.0%	\$ 14'839.4	5.1%	\$ 14'839.4	5.1%
	Total		\$ 16'201.0	5.5%	\$ 184'867.4	62.9%	\$ 201'068.3
UVR	<365 Días	\$ -	0.0%	\$ 10'556.5	3.6%	\$ 10'556.5	3.6%
	2	\$ -	0.0%	\$ 19'915.2	6.8%	\$ 19'915.2	6.8%
	4	\$ -	0.0%	\$ 19'432.6	6.6%	\$ 19'432.6	6.6%
	6	\$ -	0.0%	\$ 10'191.1	3.5%	\$ 10'191.1	3.5%
	8	\$ -	0.0%	\$ 8'497.1	2.9%	\$ 8'497.1	2.9%
	14	\$ -	0.0%	\$ 9'703.2	3.3%	\$ 9'703.2	3.3%
	16	\$ -	0.0%	\$ 11'612.3	4.0%	\$ 11'612.3	4.0%
	30	\$ -	0.0%	\$ 3'028.0	1.0%	\$ 3'028.0	1.0%
	Total		\$ -	0.0%	\$ 92'936.0	31.6%	\$ 92'936.0
Total		\$ 16'201.0	5.5%	\$ 277'803.4	94.5%	\$ 294'004.4	100.0%

* Datos actualizados al 21 sep 2018

Fuente: Banco de la República

Cuadro 7

Montos Negociados Mercado Secundario TES

Miles de millones de pesos

	SEN					MEC				
	TF	DOL	IPC	UVR	Total	TF	DOL	IPC	UVR	Total
Promedio Diario										
Semana Actual	12,986.75	0.00	0.00	16.83	13,003.58	1,743.59	0.00	0.00	1.57	1,745.17
Semana Anterior	5,350.00	0.00	0.00	17.32	5,367.32	1,727.94	0.00	0.00	1.64	1,729.59
Diferencia	7,636.75	0.00	0.00	-0.49	7,636.26	15.65	0.00	0.00	-0.07	15.58
Trimestre Anterior	5,484.63	0.00	0.00	13.08	5,497.70	1,711.48	0.00	0.00	1.29	1,712.76
Diferencia	7,502.13	0.00	0.00	3.76	7,505.88	32.12	0.00	0.00	0.29	32.40

Fuente: BVC

*Actualizado al 14 de Septiembre del 2018

Gráfico 2
Curvas Spot de TES en UVR*
14 sep 2018 y 21 sep 2018

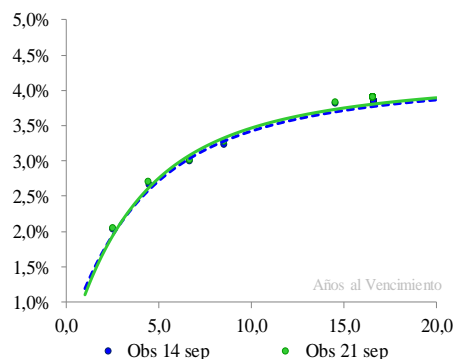

Cambios Promedio en la Curva por Tramos

Tramo	Tramo	Tramo
Corto 0-2	Medio 2-5	Largo 5-15
Años	Años	Años
-7	2	3

* Cifras en puntos básicos

Nivel	Pendiente
-1	11

* Los factores de riesgo reflejan el cambio en la curva spot mediante tres factores: nivel, pendiente y curvatura.

Fuente: SEN y MEC. Cálculos: Desarrollo de Mercados

* Las curvas se calcularon mediante la metodología de Nelson & Siegel

Cuadro 8

Expectativas de inflación

Plazo	Inflación Anual /1	DTF /1	TES TF - TES UVR /2				
			Semana Actual	Semana Anterior	Diferencia	Trimestre Anterior	Diferencia
			21-sep	14-sep	pbs.	29-jun	pbs.
3 Meses	3.42%	4.64%	3.88%	3.80%	7.45	4.64%	-75.94
6 Meses	3.52%	4.62%	3.77%	3.73%	4.51	4.47%	-70.15
9 Meses	3.45%	4.65%	3.68%	3.66%	2.11	4.33%	-64.97
12 Meses	3.45%	4.74%	3.60%	3.60%	0.15	4.21%	-60.33

/1 Según encuesta trimestral de expectativas de Julio del 2018

/2 Diferencia en Curva Spot

Cuadro 9

Bonos República de Colombia

BONOS EN DOLARES	mar-19	feb-20	jul-21	mar-23	feb-24	may-24	abr-27	sep-37	ene-41	feb-44	sep-45
Spread Actual	29	69	77	93	105	120	189	118	126	209	202
Spread Semana Anterior	101	88	87	102	112	125	192	125	134	213	204
Diferencia Semana Anterior	-72	-19	-10	-9	-7	-5	-3	-7	-8	-4	-2
Precio Actual	102	111	102	95	100	120	99	102	97	126	113
Precio Semana Anterior	102	111	102	95	100	120	100	102	97	126	113
Diferencia Semana Anterior	28	11	18	19	8	-4	-57	4	9	-44	-69
Rendimiento Actual	3.0	3.5	3.6	3.9	4.0	4.2	5.1	4.2	4.3	5.2	5.2
Rendimiento Semana Anterior	3.7	3.6	3.7	3.9	4.0	4.2	5.0	4.2	4.3	5.2	5.1
Diferencia Semana Anterior	-7.12	-1.72	-0.73	-0.44	-0.17	-0.03	0.39	-0.07	-0.12	0.31	0.47

Spread en p.b.

ANEXO 7: MERCADO DE RENTA VARIABLE**Cuadro 1**

Comportamiento de la Bolsa de Valores de Colombia			
	Volumen Transado*	COLCAP	Variación (%)
17-sep	83.925	1,495.40	-0.99%
18-sep	104.608	1,509.65	-0.05%
19-sep	108.304	1,505.63	-0.31%
20-sep	139.310	1,485.86	-1.62%
21-sep	406.902	1,482.99	-1.81%

*Millones de pesos

Fuente: BVC

ANEXO 8: MERCADOS INTERNACIONALES

Gráfico 1

INDICE VIX (Promedio móvil 5 días)

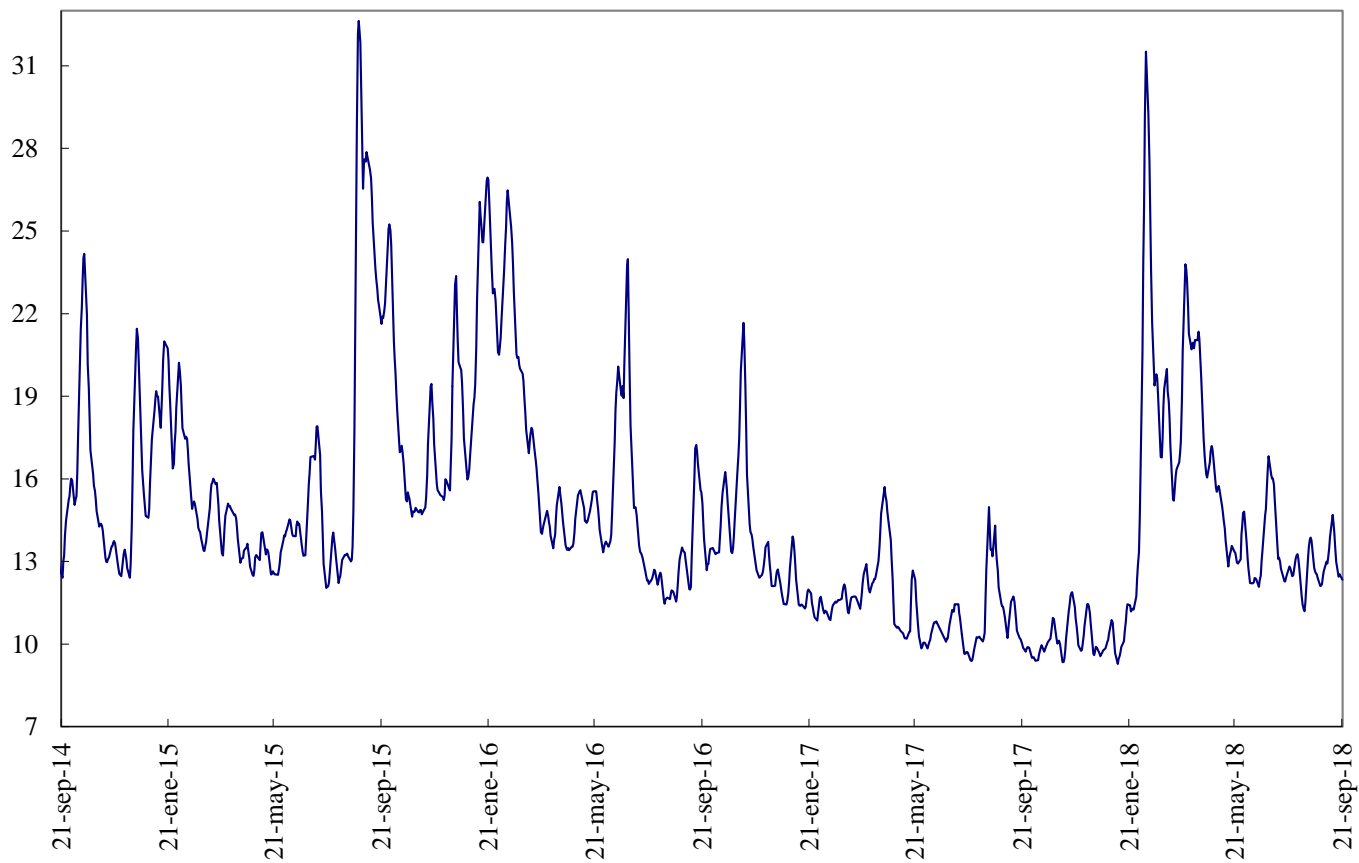

Fuente: Bloomberg

ANEXO 9: FLUJOS CAMBIARIOS



Gráfico 4. Endeudamiento Neto del Sector Privado
Flujos Mensuales (Millones de Dólares)



Fuente : Balanza Cambiaria - Banco de la República

Gráfico 5. Giro de Divisas por Pago de Deuda Privada
Flujos Mensuales (Millones de Dólares)

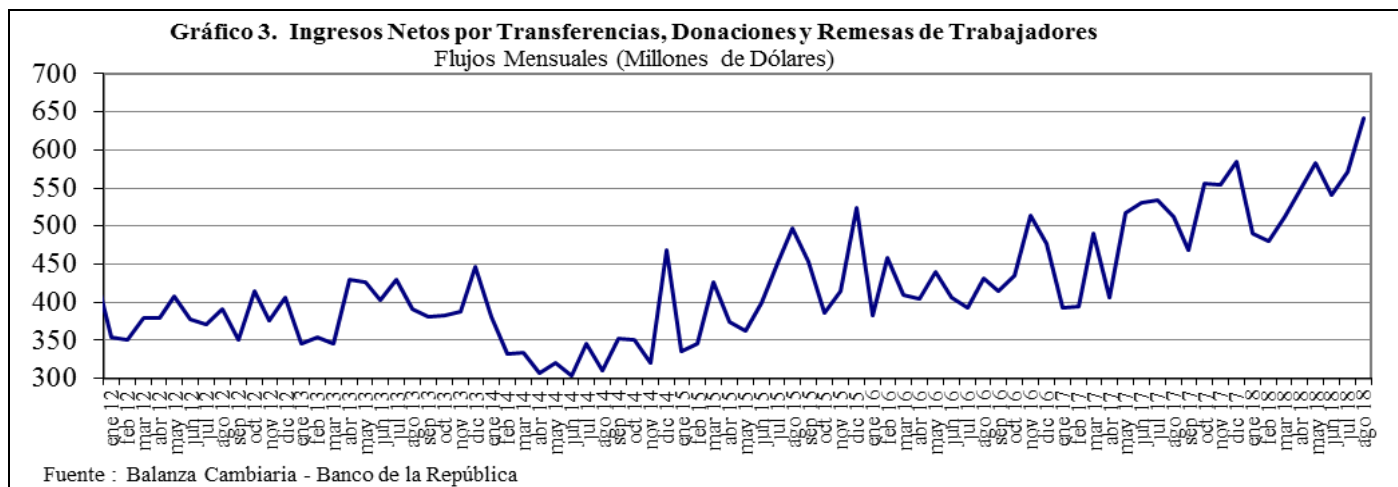
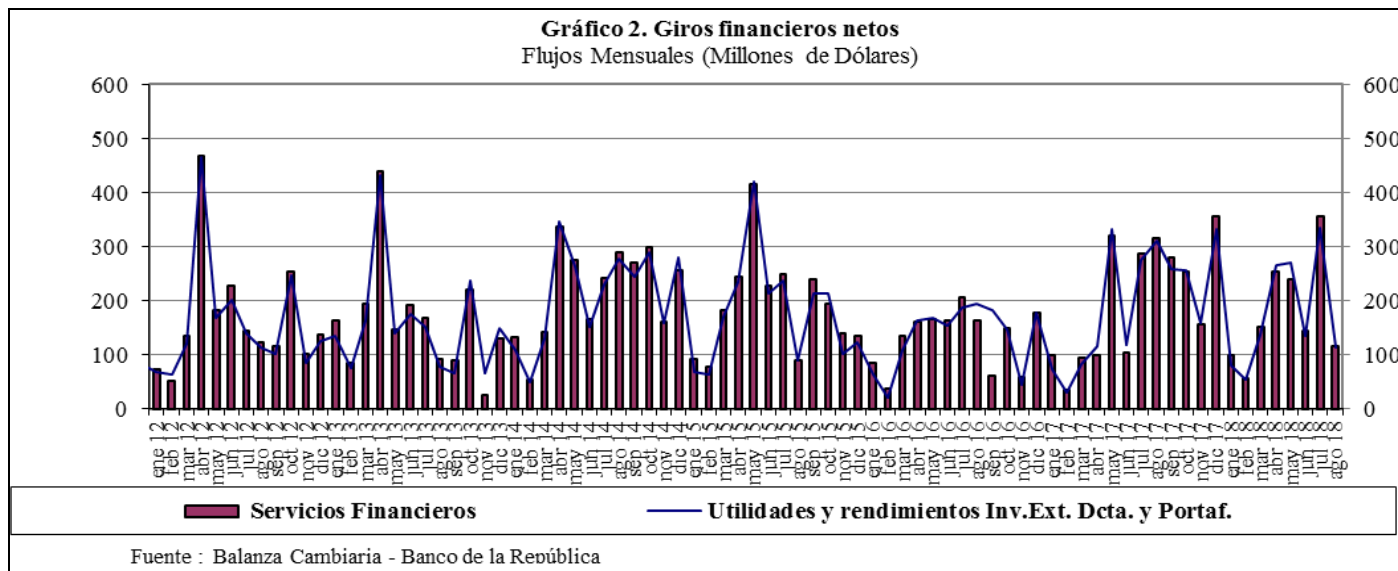
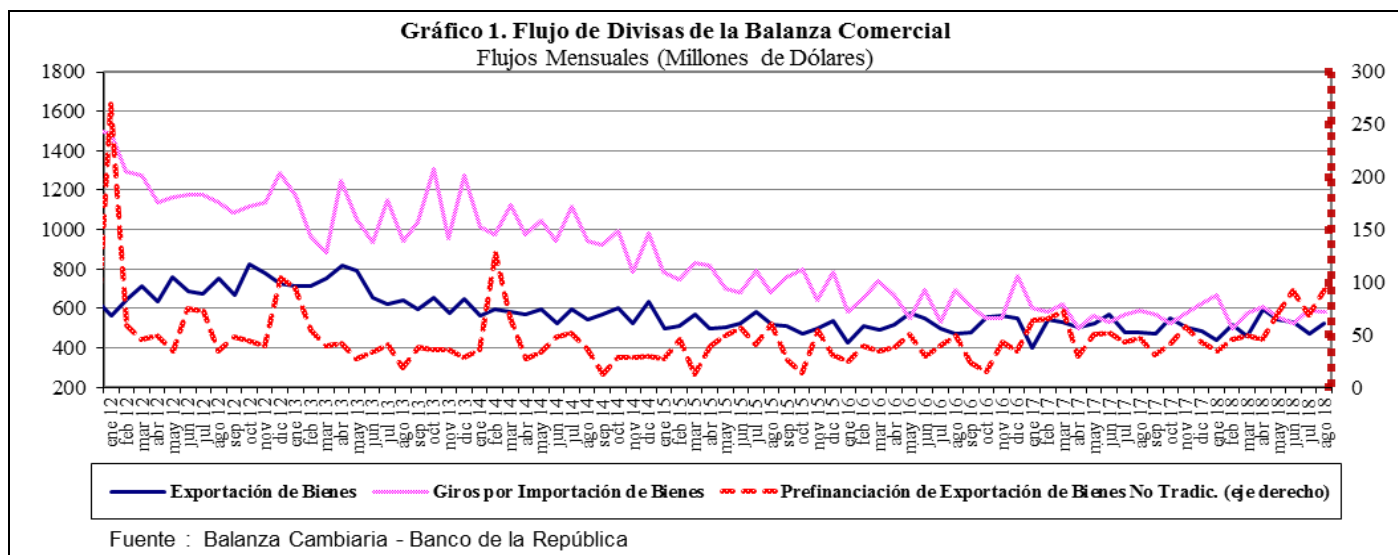
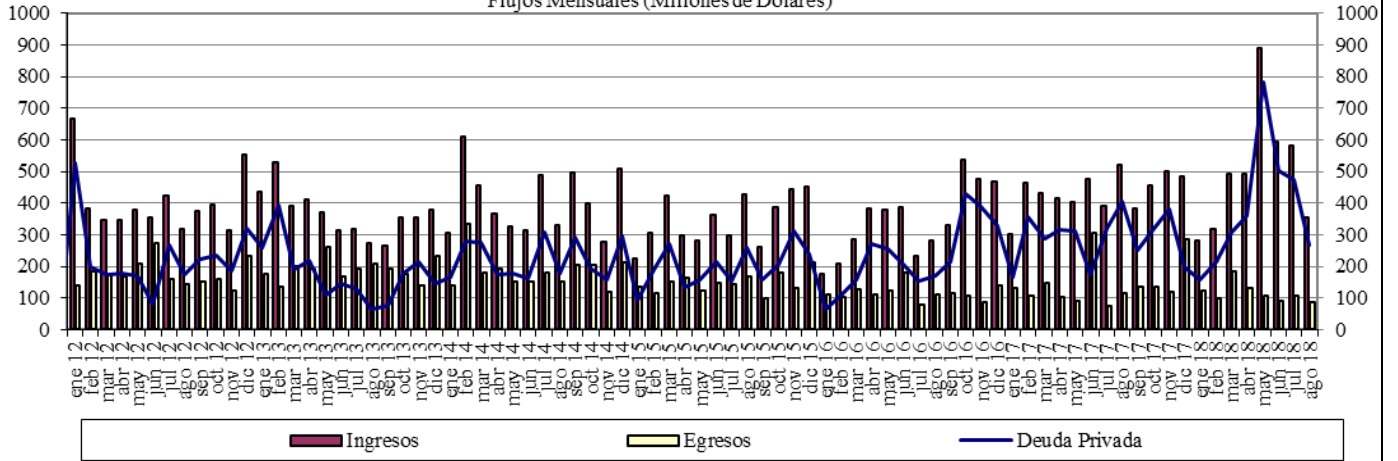
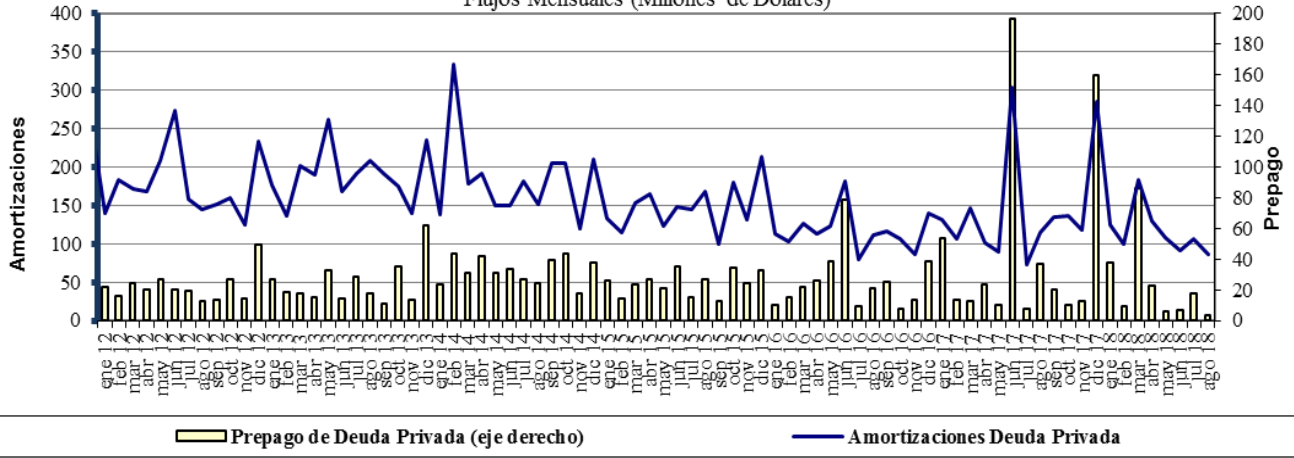

Fuente : Balanza Cambiaria - Banco de la República

ANEXO 10: FUENTES DE LA BASE MONETARIA E INTERVENCIÓN EN EL MERCADO CAMBIARIO

Cuadro 1
Fuentes de la Base Monetaria
Miles de millones de pesos

Variación Anual ^{1/}

Concepto	ene-17	feb-17	mar-17	abr-17	may-17	jun-17	jul-17	ago-17	sep-17	oct-17	nov-17	dic-17	ene-18	feb-18	mar-18	abr-18	may-18	jun-18	jul-18	ago-18
I. Gobierno	-3.186	-1.948	5.610	8.035	10.714	3.572	-381	-1.319	-2.385	-6.416	-2.517	1.446	-2.390	34	1.165	467	1.086	-447	-235	3.565
Traslado utilidades en pesos	0	0	407	407	407	407	407	407	407	407	407	407	407	407	761	761	761	761	761	761
Depósitos en el Banco de la República	-8.121	-6.882	268	2.693	5.373	-1.770	-788	-1.726	-2.793	-6.824	-2.925	1.039	-2.797	-373	404	-294	325	-1.208	-996	2.804
Depósitos remunerados de control monetario	4.935	4.935	4.935	4.935	4.935	4.935	0	0	0	0	0	0	0	0	0	0	0	0	0	0
II. TES Regulación	5.323	1.700	-2.089	-5.554	-7.428	-3.665	-502	-510	2.563	2.551	2.551	2.821	2.821	2.821	3.094	3.059	2.641	2.932	2.943	2.929
Compras definitivas	12.992	9.369	5.858	2.398	648	900	900	900	3.899	3.899	3.899	3.899	3.899	3.899	3.899	3.899	3.899	3.400	3.658	3.734
Ventas definitivas	0	0	0	0	0	0	0	0	0	0	0	0	0	0	0	0	0	0	0	0
Vencimiento	-7.669	-7.669	-7.948	-7.952	-8.076	-4.565	-1.402	-1.410	-1.336	-1.348	-1.348	-1.078	-1.078	-1.078	-806	-840	-759	-726	-791	-805
III. OPERACIONES DE LIQUIDEZ BR	-4.991	-1.448	-4.902	-4.835	-5.396	-738	461	2.436	-253	1.795	1.457	-1.835	4.438	739	-1.745	785	-228	872	2.737	-1.880
Expansión ^{2/}	-5.285	-1.118	-4.830	-4.862	-5.460	-856	324	2.424	-226	1.805	2.073	-1.640	3.793	526	-1.845	824	-199	887	2.911	-1.859
Contracción	294	-330	-72	27	64	118	136	13	-28	-10	-616	-195	645	213	100	-39	-29	-15	-174	-21
IV. Divisas ^{3/}	-781	-781	-781	-781	0	0	0	0	0	0	0	0	0	0	0	0	0	0	0	0
Opciones put para control de volatilidad	0	0	0	0	0	0	0	0	0	0	0	0	0	0	0	0	0	0	0	0
Opciones call para desacumulación de reservas	-781	-781	-781	-781	0	0	0	0	0	0	0	0	0	0	0	0	0	0	0	0
Opciones para acumulación de reservas	0	0	0	0	0	0	0	0	0	0	0	0	0	0	0	0	0	0	0	0
Subasta de compra directa	0	0	0	0	0	0	0	0	0	0	0	0	0	0	0	0	0	0	0	0
Subasta de venta directa	0	0	0	0	0	0	0	0	0	0	0	0	0	0	0	0	0	0	0	0
Intervención discrecional	0	0	0	0	0	0	0	0	0	0	0	0	0	0	0	0	0	0	0	0
Venta de divisas al Gobierno	0	0	0	0	0	0	0	0	0	0	0	0	0	0	0	0	0	0	0	0
V. Otros ^{4/}	2.041	2.124	2.242	2.165	2.168	2.528	2.031	2.006	1.894	1.826	1.860	1.780	1.774	1.752	1.784	1.796	607	1.621	1.472	1.514
Variación total de la Base	-1.595	-352	80	-970	59	1.697	1.610	2.613	1.819	-244	3.351	4.213	6.643	5.346	4.297	6.107	4.106	4.978	6.917	6.128
Saldo Base Monetaria	78.086	78.233	80.159	77.101	77.961	78.098	78.292	79.157	79.364	77.626	81.209	88.811	84.730	83.580	84.456	83.208	82.068	83.076	85.210	85.285

1/ Estas cifras corresponden al cierre del mes calendario

2/ Incluye repos a un día, *overnight* y a mediano plazo.

3/ No se incluyen las operaciones con organismos internacionales.

4/ Dentro del rubro "Otros" se incluye el efecto monetario del PyG del BR.

Fuente: Banco de la República

Cuadro 2
Operaciones de Compra - Venta de Divisas del Banco de la República
(Millones de Dólares)

Concepto	2016					2017					2018				
	TRIM I.	TRIM II.	TRIM III.	TRIM IV.	Acumulado Ene - Dic	TRIM I.	TRIM II.	TRIM III.	TRIM IV.	Acumulado Ene - Dic	TRIM I.	TRIM II.	Jul	Ago	Acumulado Ene - Ago
Compras	0.0	0.0	0.0	0.0	0.0	0.0	0.0	0.0	0.0	0.0	0.0	0.0	0.0	0.0	0.0
Opciones Put	0.0	0.0	0.0	0.0	0.0	0.0	0.0	0.0	0.0	0.0	0.0	0.0	0.0	0.0	0.0
Para Acumulación Reservas Internacionales	0.0	0.0	0.0	0.0	0.0	0.0	0.0	0.0	0.0	0.0	0.0	0.0	0.0	0.0	0.0
Para Control de Volatilidad	0.0	0.0	0.0	0.0	0.0	0.0	0.0	0.0	0.0	0.0	0.0	0.0	0.0	0.0	0.0
Subastas de Compra Directa	0.0	0.0	0.0	0.0	0.0	0.0	0.0	0.0	0.0	0.0	0.0	0.0	0.0	0.0	0.0
Intervención Discrecional	0.0	0.0	0.0	0.0	0.0	0.0	0.0	0.0	0.0	0.0	0.0	0.0	0.0	0.0	0.0
Ventas	0.0	255.6	0.0	0.0	255.6	0.0	0.0	0.0	0.0	0.0	0.0	0.0	0.0	0.0	0.0
Opciones Call	0.0	255.6	0.0	0.0	255.6	0.0	0.0	0.0	0.0	0.0	0.0	0.0	0.0	0.0	0.0
Para Desacumulación Reservas Internacionales	0.0	0.0	0.0	0.0	255.6	0.0	0.0	0.0	0.0	0.0	0.0	0.0	0.0	0.0	0.0
Para el Control de la Volatilidad	0.0	0.0	0.0	0.0	0.0	0.0	0.0	0.0	0.0	0.0	0.0	0.0	0.0	0.0	0.0
Gobierno Nacional	0.0	0.0	0.0	0.0	0.0	0.0	0.0	0.0	0.0	0.0	0.0	0.0	0.0	0.0	0.0
Compras Netas	0.0	-255.6	0.0	0.0	-255.6	0.0	0.0	0.0	0.0	0.0	0.0	0.0	0.0	0.0	0.0

Fuente: Banco de la República

ANEXO 11: COMPOSICIÓN DE LAS RESERVAS INTERNACIONALES

Cuadro 1. COMPOSICIÓN DE LAS RESERVAS INTERNACIONALES *
2017-2018

Descripción	(Millones de US\$)							
	29-dic-17		31-ago-18		21-sep-18**		Variación	
	Valor	Part. % en las Reservas Brutas	Valor	Part. % en las Reservas Brutas	Valor	Part. % en las Reservas Brutas	Mensual corrido	Año corrido
1. RESERVAS BRUTAS	47,637	100.00%	47,543	100.00%	47,535	100.00%	-8	-102
Efectivo en caja	2	0.00%	2	0.00%	1	0.00%	0	0
Depósitos a la orden	191	0.40%	181	0.38%	186	0.39%	5	-6
Inversiones	43,739	91.82%	43,824	92.18%	45,044	94.76%	1,220	1,305
-Portafolio directo	32,693	68.63%	31,636	66.54%	32,880	69.17%	1,244	187
-Portafolio en administración	11,046	23.19%	12,187	25.63%	12,164	25.59%	-24	1,118
Valores por cobrar venta de inversiones	1,502	3.15%	1,237	2.60%	2	0.00%	-1,236	-1,500
Oro	432	0.91%	495	1.04%	494	1.04%	-1	62
-En caja	0	0.00%	0	0.00%	0	0.00%		
-En custodia	432	0.91%	495	1.04%	494	1.04%	-1	62
Fondo Monetario Internacional	1,253	2.63%	1,280	2.69%	1,283	2.70%	3	30
-DEGs	959	2.01%	918	1.93%	920	1.94%	2	-39
-Posición de reserva	294	0.62%	362	0.76%	363	0.76%	1	70
Fondo Latinoamericano de Reservas	518	1.09%	525	1.10%	525	1.10%	0	7
-Aportes	498	1.05%	505	1.06%	505	1.06%	0	7
-Pesos Andinos	20	0.04%	20	0.04%	20	0.04%	0	0
Convenios Internacionales	0	0.00%	0	0.00%	0	0.00%	0	0
2. PASIVOS DE CORTO PLAZO (a)	8	0.02%	6	0.01%	6	0.01%	0	-2
Convenios internacionales	0	0.00%	0	0.00%	0	0.00%	0	0
Bancos del Exterior	0	0.00%	0	0.00%	0	0.00%	0	0
Fondo Latinoamericano de Reservas FLAR	0	0.00%	0	0.00%	0	0.00%	0	0
Valores por pagar compra inversiones	0	0.00%	0	0.00%	0	0.00%	0	0
Dptos. Por Invs. Ext. De Portafolio Dcto. 4814 de 2007.	0	0.00%	0	0.00%	0	0.00%	0	0
Intereses causados de los pasivos	8	0.02%	6	0.01%	6	0.01%	0	-2
3. RESERVAS NETAS (1 menos 2)	47,629	99.98%	47,537	99.99%	47,529	99.99%	-8	-100

* Reservas Internacionales a precios de mercado. Incluye causaciones y valuaciones.

** Cifras provisionales.

Fuente: Banco de la República