

Semana 37

INFORME DE MERCADOS FINANCIEROS

12 de Septiembre de 2018

Este es un documento de trabajo informativo. Su contenido no compromete al Banco de la República ni a su Junta Directiva.

Únicamente incluye las operaciones de los establecimientos de crédito en Colombia para agregados monetarios y crediticios. Por tanto no se tienen en cuenta las operaciones de sus sucursales en el exterior.

1. Comportamiento de las tasas de interés

a. Tasas de interés de los mercados monetarios, de crédito y de deuda pública

Tasas (e.a) 1/	Fecha 7-sep-18	Monto semanal MM de pesos	Monto promedio de captaciones semanales		Variación (pb)				
			año 2017	Corrido 2018	1 semana	1mes	13 semanas	año corrido	año completo
Intervención BR	4,25	n.a	n.a	n.a	0	0	0	-50	-100
IBR Overnight	4,25	n.a	n.a	n.a	0	0	-1	-44	-102
IBR 1 mes (Tasa fija de OIS)	4,25	n.a	n.a	n.a	0	0	0	-49	-96
IBR 3 meses (Tasa fija de OIS)	4,25	n.a	n.a	n.a	0	1	2	-40	-88
IBR 6 meses (Tasa fija de OIS)	4,30	n.a	n.a	n.a	1	4	6	-14	-78
Pasivas									
TIB	4,26	4.789	3.772	3.865	0	0	-1	-47	-101
DTF 2/	4,59	1.282	893	953	5	8	-1	-70	-99
Captación < 90 días 3/	2,29	66	77	66	62	0	1	-99	-28
Captación a 90 días 3/	4,58	1.486	910	989	4	8	-2	-66	-96
Captación 91-179 días 3/	4,81	296	450	490	6	7	-4	-56	-112
Captación a 180 días 3/	4,77	616	503	497	0	6	-7	-77	-98
Captación a 181-360 días 3/	5,11	1.029	817	988	-2	-15	-9	-77	-124
Captación > 360 días 3/	5,49	803	820	680	-3	-3	6	-73	-119
Total captación de CDT	4,89	4.297	3.577	3.709	1	11	3	-56	-103
Monto promedio de desembolsos semanales									
	31-ago-18	Monto semanal	año 2017	Corrido 2018	1 semana	1mes	13 semanas	año corrido	año completo
Activas									
Comercial 4/	9,67	3.178	2.872	2.775	37	45	19	2	-97
Tesorería	8,43	102	94	91	-207	48	65	86	-52
Preferencial	8,28	1.284	1.414	1.385	69	67	60	-44	-97
Ordinario	10,74	1.792	1.364	1.298	12	10	-49	-48	-138
Consumo 5/	17,35	2.071	1.171	1.273	-80	-60	-6	-107	-110
Consumo sin libranza	19,49	936	649	676	-101	-75	-9	-53	-142
Consumo a través de libranza	15,58	1135	521	597	-2	7	7	-48	-67
Tarjeta de crédito 6/	27,65	675	614	661	-25	-31	-113	-146	-316
Vivienda 7/	10,46	539	240	257	-4	-3	-15	-37	-79
Microcrédito	35,69	172	112	114	-110	-45	-4	-54	0
Activa Ponderada 8/	12,77	-	-	-	12	33	42	127	-52
Comercial BR 9/	9,71	-	-	-	42	45	16	0	-100
Pasivas									
Pasiva Ponderada	3,34	n.a	n.a	n.a	-111	-50	-30	-35	-118
Ahorro 10/	2,31	n.a	n.a	n.a	-1	1	-1	-21	-63
Deuda Pública 11/									
	7-sep-18	Monto semanal	año 2017	Corrido 2018	1 semana	1mes	13 semanas	año corrido	año completo
Menor a 1 año (TES Nov 2018)	4,40	1.441	1.911	818	-2	8	31	-19	-74
1 año (TES Sep 2019)	4,68	704	2.181	1.036	3	-5	-4	-10	-63
2 años (TES Jul 2020)	5,19	3.527	6.813	3.062	5	9	7	1	-47
6 años (TES Jul 2024)	6,31	4.527	4.774	3.765	7	9	23	21	2
12 años (TES Sep 2030)	7,09	432	408	170	7	2	31	40	20
14 años (TES Jun 2032)	7,28	3.036	1.209	2.010	9	3	25	41	20

Fuente: Banco de la República y Bloomberg. Cálculos con información de los formatos 088 y 441 de la Superintendencia Financiera de Colombia

1/ La tasa de intervención corresponde a la tasa diaria mientras que las demás corresponden al promedio semanal.

2/ El cálculo de la DTF se hace sobre las captaciones a 90 días de los Bancos, Corporaciones Financieras y Compañías de Financiamiento Comercial. La DTF que se presenta corresponde a la calculada en la respectiva fecha con información del viernes anterior hasta el jueves de misma semana y tiene vigencia para la siguiente semana.

3/ Las tasas de captación corresponden a la información de CDT por plazos. Incluye la información para el total de sistema financiero.

4/ Promedio ponderado por monto de las tasa de crédito ordinarios, preferenciales y de tesorería.

5/ No incluye tarjetas de crédito.

6/ Calculada sin tener en cuenta consumos a 1 mes y avances en efectivo.

7/ Corresponde al promedio ponderado de los créditos desembolsados para adquisición de vivienda en pesos y en LVR. Antes de realizar el promedio ponderado a la tasa de los créditos en LVR se le suma la variación anual promedio de la LVR de la respectiva semana. No incluye vivienda VIS

8/ Calculado como el promedio ponderado por monto de las tasas de crédito de consumo, preferencial, ordinario y tesorería. Debido a la alta rotación del crédito de tesorería, su ponderación se estableció como la quinta parte de su desembolso semanal.

9/ Promedio ponderado por monto de las tasa de crédito ordinarios, preferenciales y un quinto del desembolso de tesorería.

10/ Incluye el rendimiento de los depósitos de ahorro ordinarios, activos y las cuentas AFC.

11/ TES tasa fija en pesos, Las tasas corresponden al promedio ponderado por monto de las negociaciones SEN y MEC.

b. Tasas de intervención del BR, Interbancaria, DTF (Semana Cálculo) e IBR

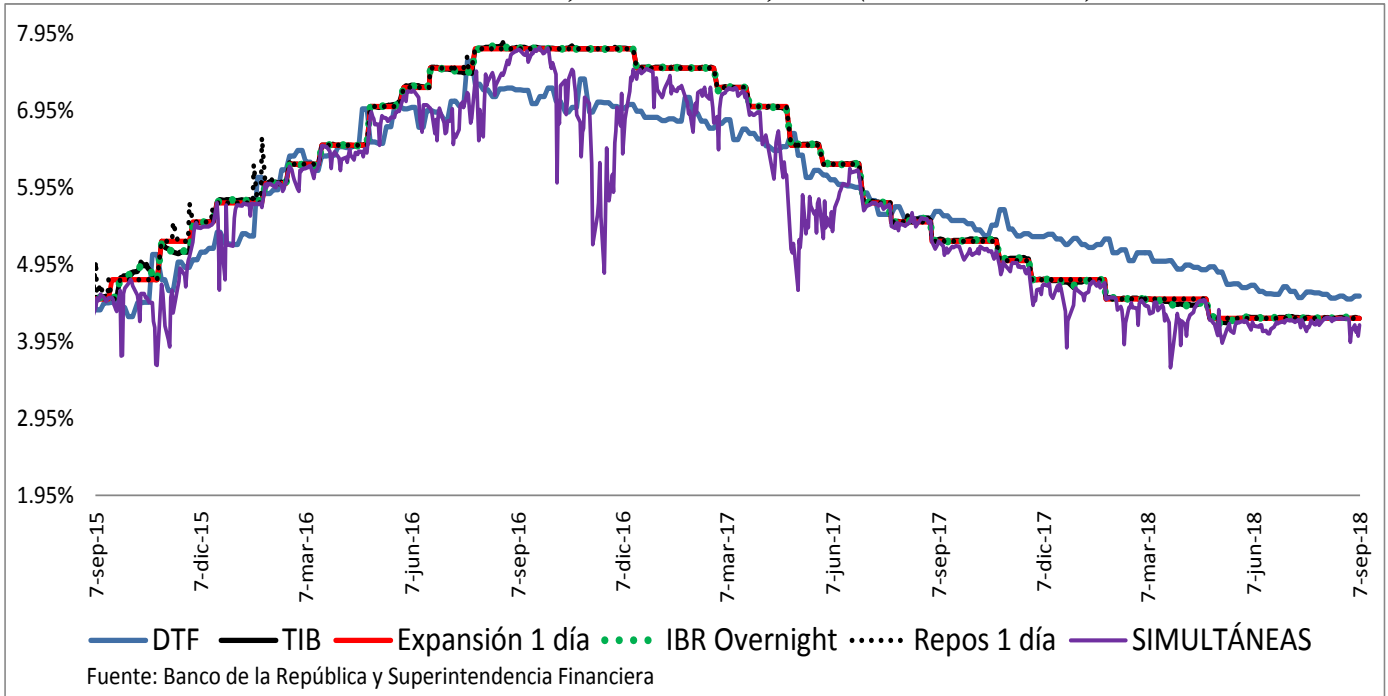

Fuente: Banco de la República y Superintendencia Financiera

c. Tasas de interés activas por tipo de préstamo Nominales

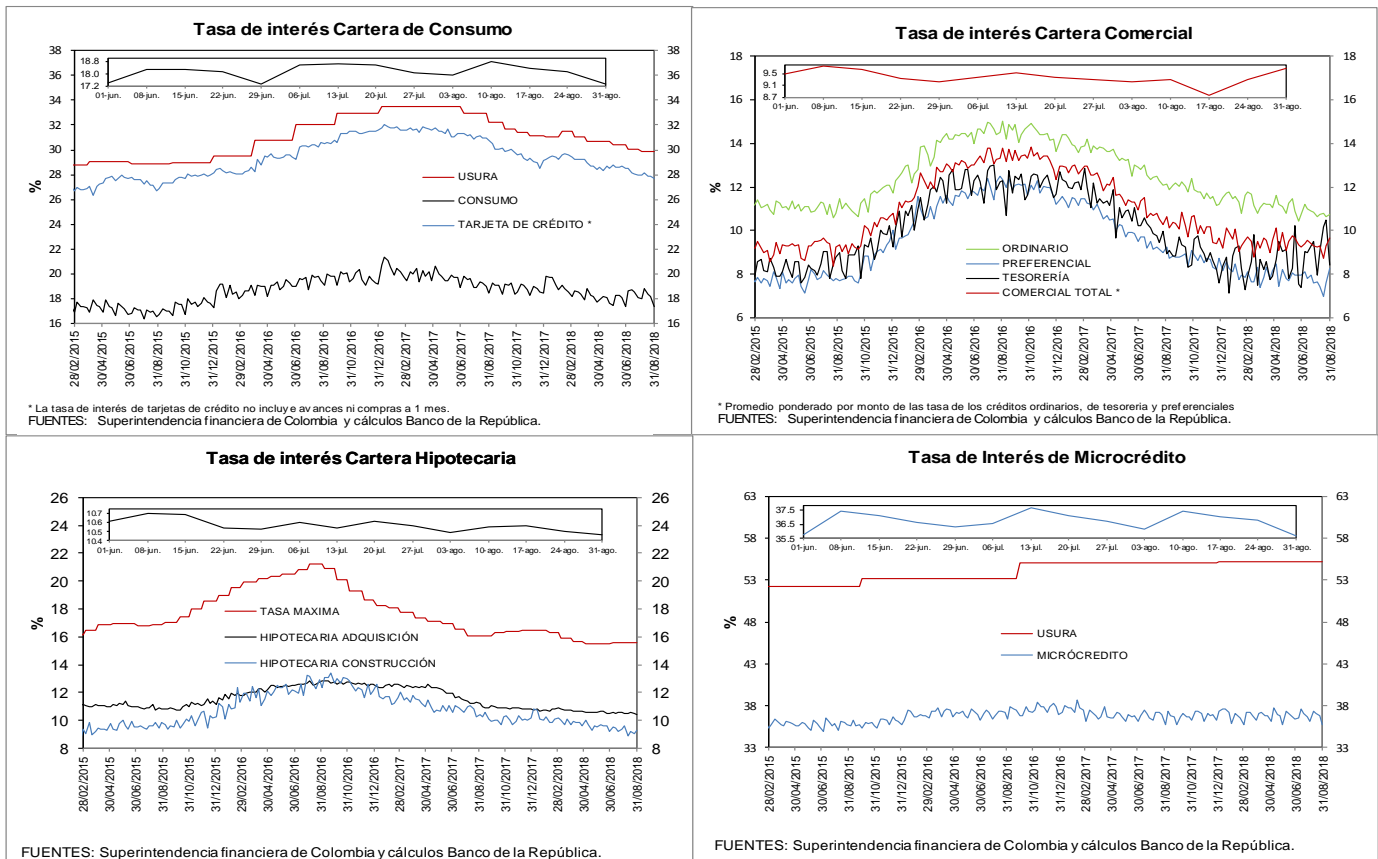

d. Tasas de interés reales

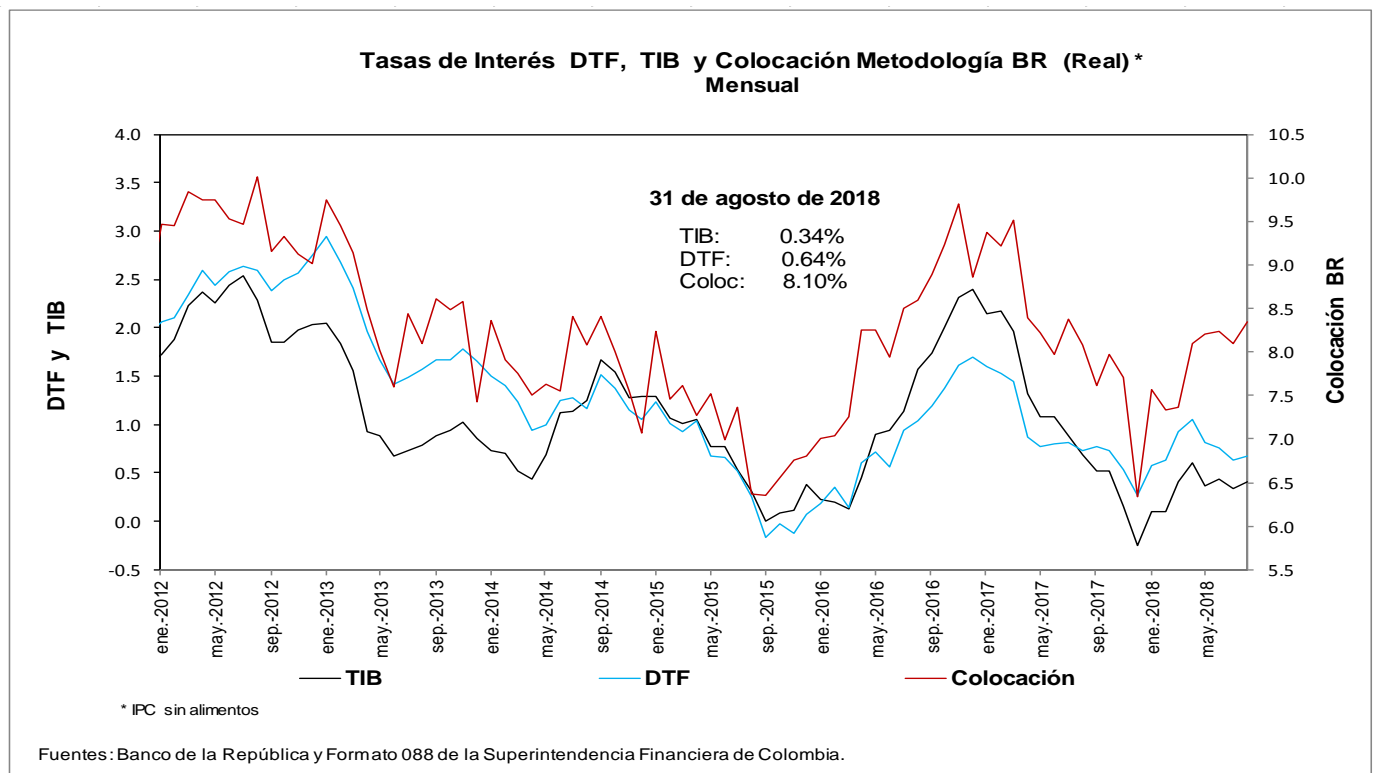
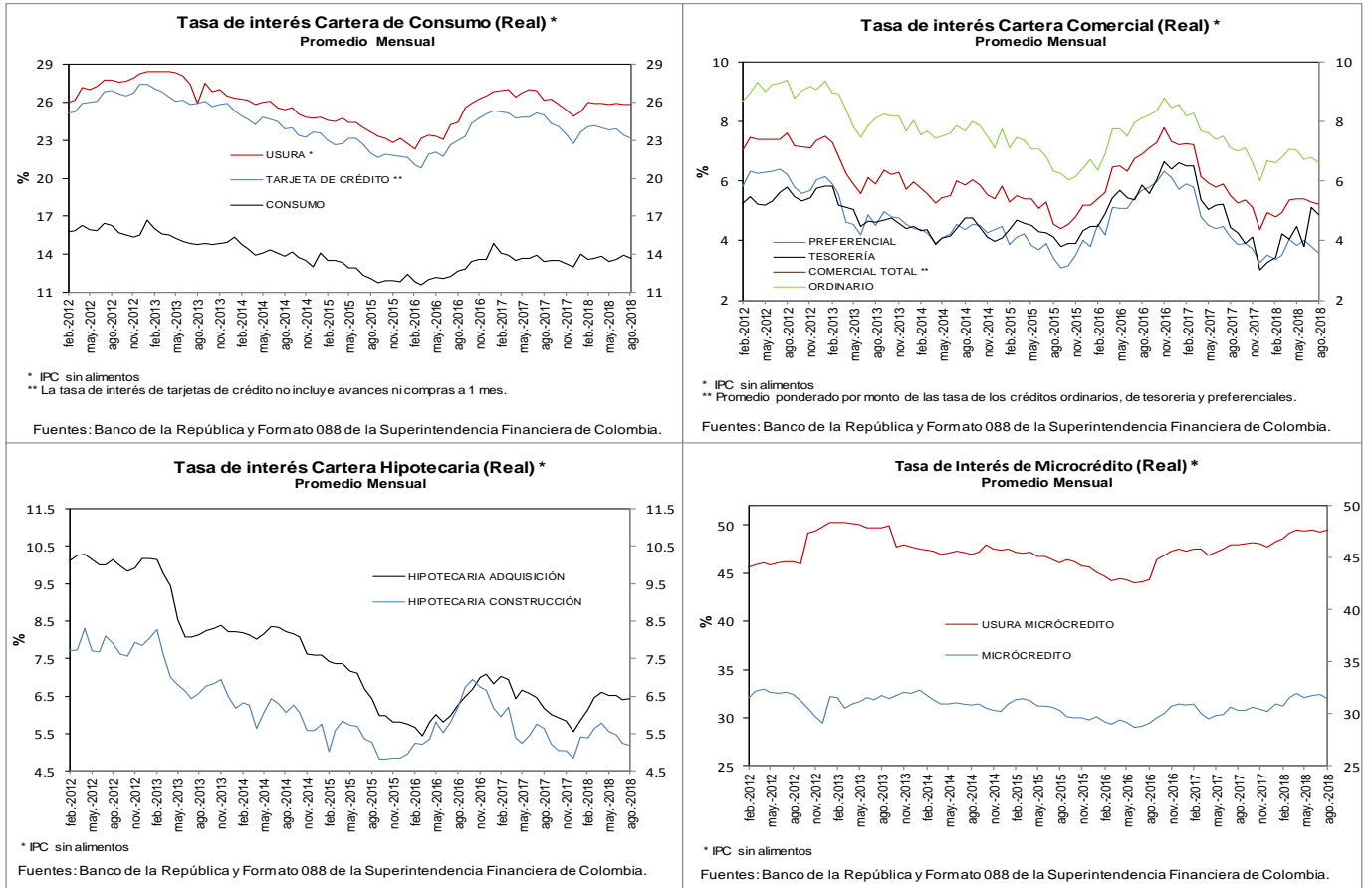

e. Tasas de interés de intervención del BR, tasa de interés ponderada de captación del sistema financiero, DTF y tasa de colocación total del sistema financiero
Promedio móvil de orden 4

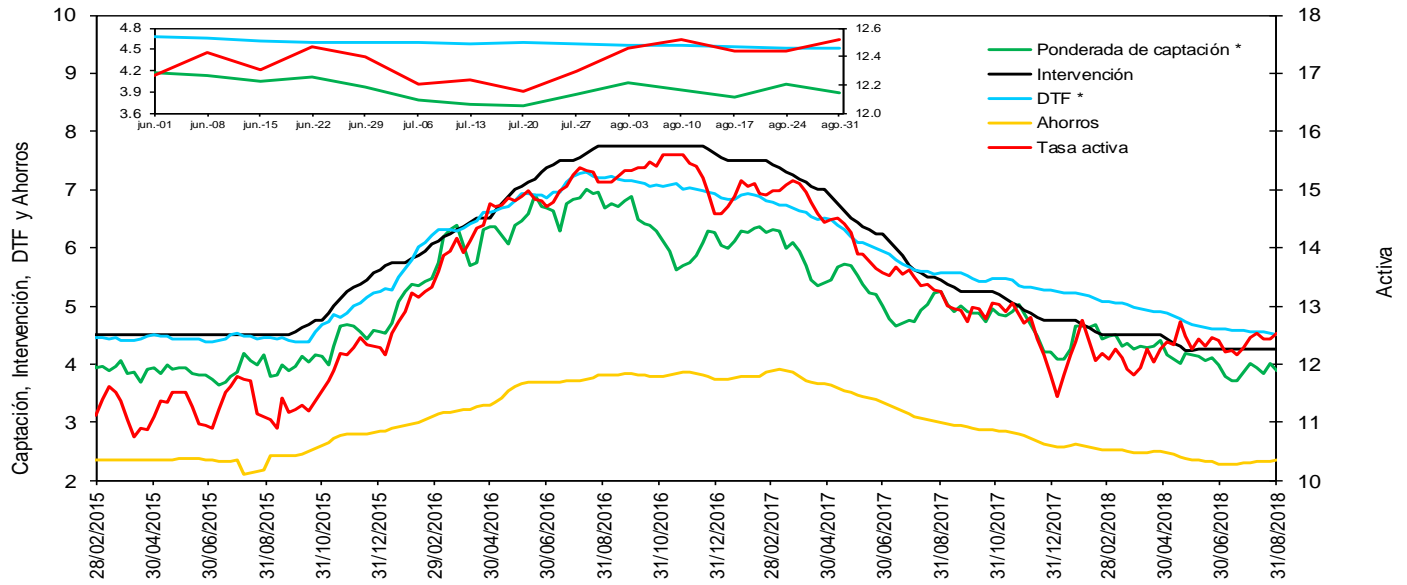

* La DTF está adelantada una semana, es decir no corresponde a la tasa vigente para la semana en cuestión sino a la tasa vigente para la semana siguiente, para que sea comparable con la tasa ponderada de captación de este gráfico.

Fuentes: Banco de la República. Cálculos con información de la Superintendencia Financiera de Colombia.

f. Tasas de interés de deuda pública

Tasas Cero Cupón de TES en Pesos y Tasa de Referencia del BR

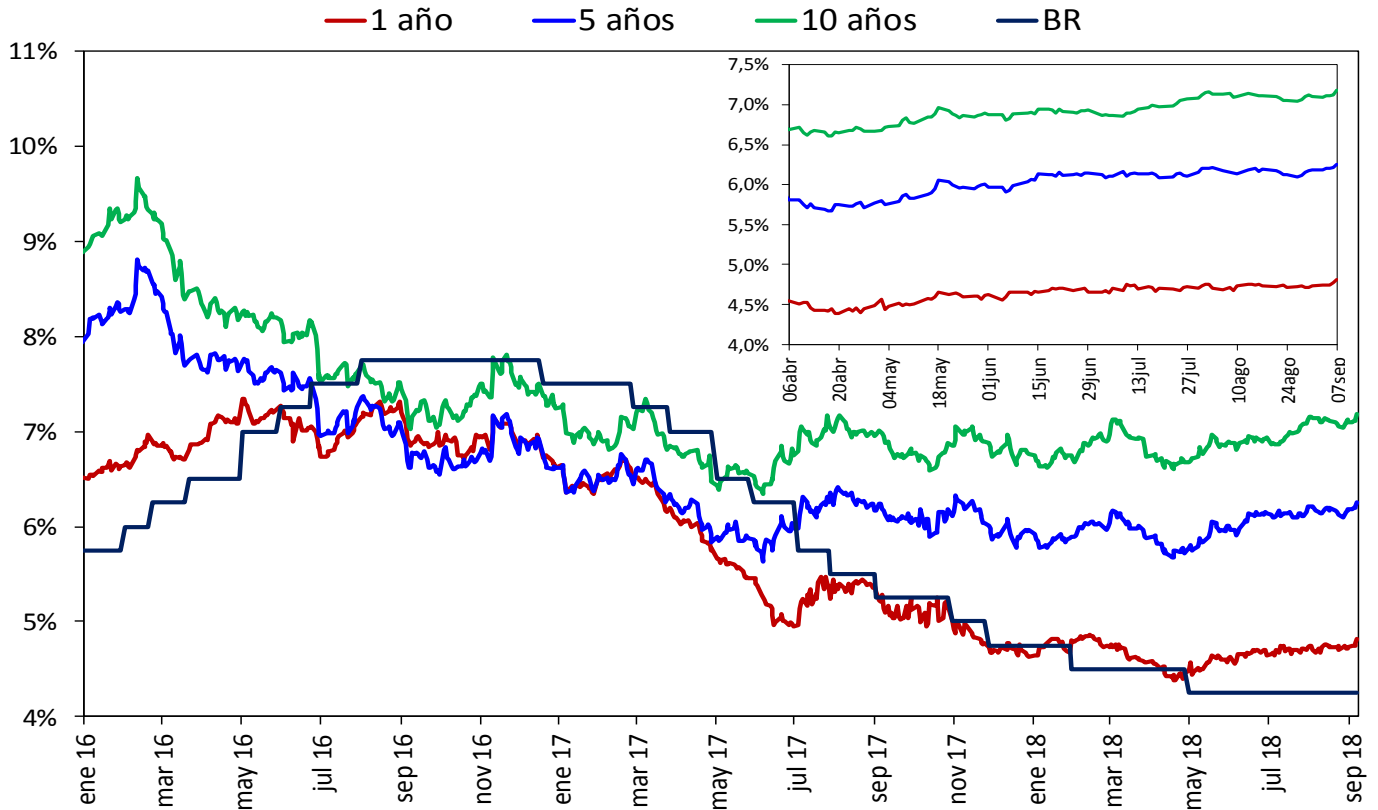

Fuente: SEN y MEC, cálculos DODM

2. Liquidez primaria y mercado monetario

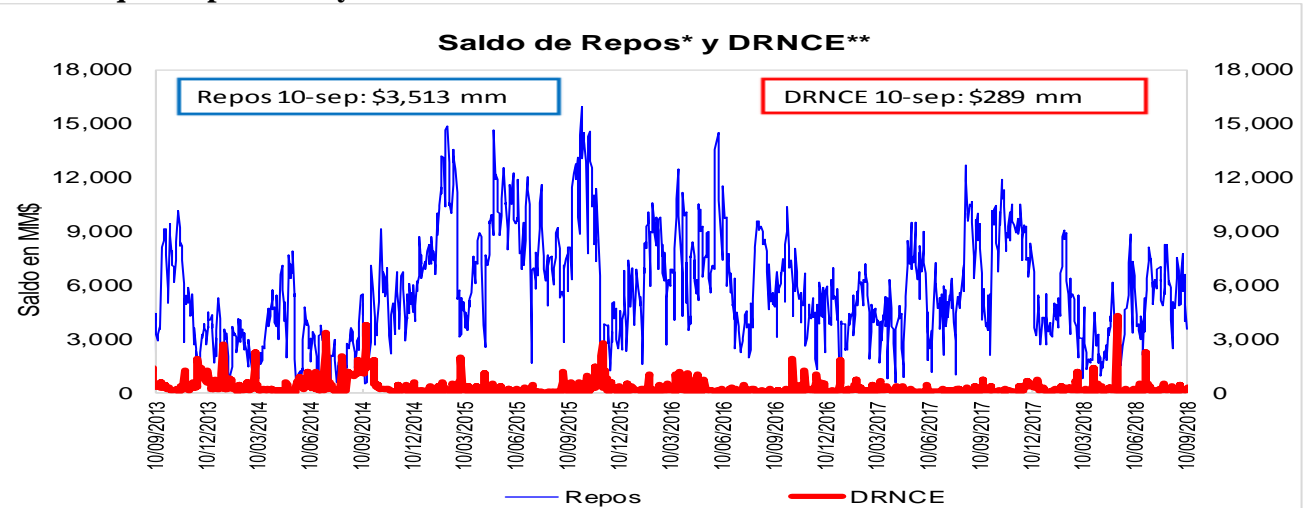

Fuente: Banco de la República

* Los repos incluyen las operaciones de la ventanilla de expansión.

** Depósitos Remunerados No Constitutivos de Encaje. Incluye las operaciones de contracción por ventanilla a 1 día.

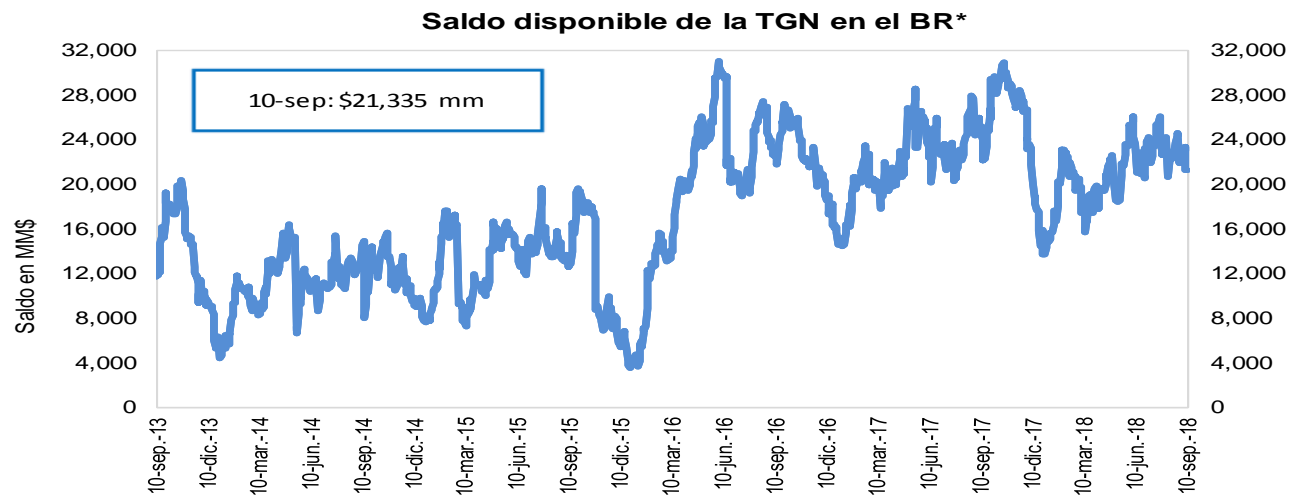

Fuente: Banco de la República

*No incluye el saldo de los TES de Control Monetario.

*Incluye los depósitos remunerados y los no remunerados de la TGN en el BR.

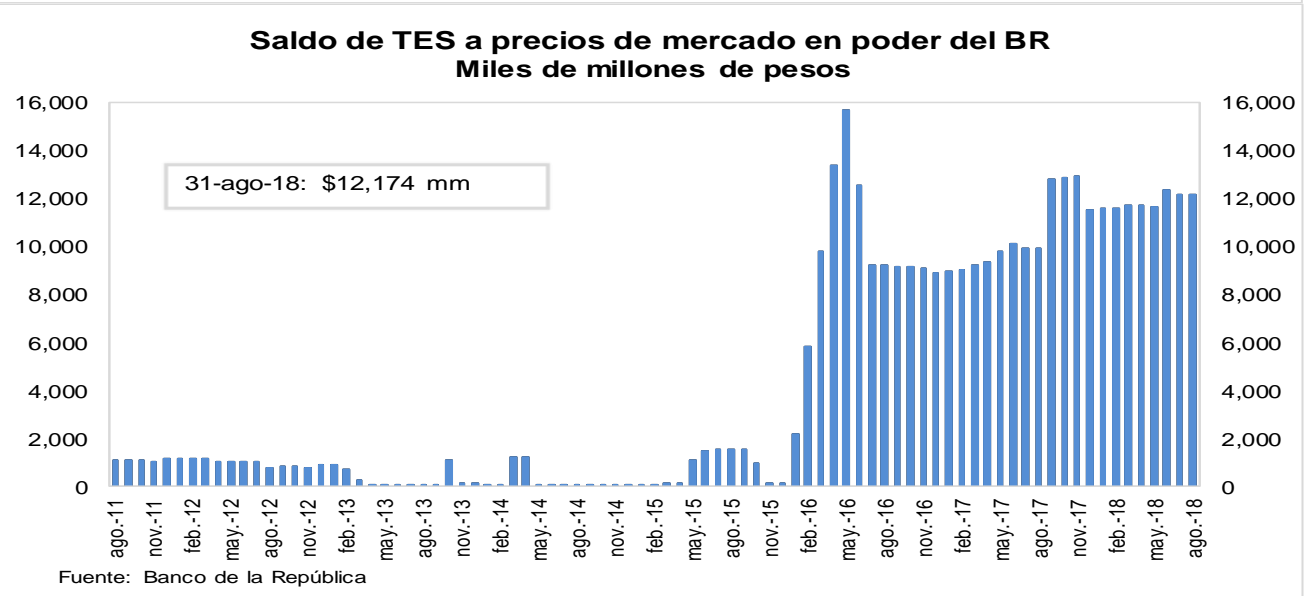

Fuente: Banco de la República

3. Pasivos del sistema financiero consolidado y mercado de depósito

a. M1, M3 Y PSE

OFERTA MONETARIA AMPLIADA ^{1/}
Miles de millones de pesos y porcentajes

Concepto	Saldo a agosto 31 2018	VARIACIONES									
		SEMANAL		ULTIMAS 4 SEM		ULTIMAS 13 SEM		CORRIDO AÑO		ANUAL	
		ABS	%	ABS	%	ABS	%	ABS	%	ABS	%
OFERTA MONETARIA AMPLIADA- M3	480,741	1,209	0.3	1,293	0.3	10,245	2.2	3,085	0.6	27,629	6.1
1. Efectivo	53,672	859	1.6	-1,254	-2.3	744	1.4	-5,826	-9.8	3,048	6.0
2. Pasivos Sujetos a Encaje	427,070	350	0.1	2,547	0.6	9,501	2.3	8,911	2.1	24,581	6.1
Cuenta Corriente	46,893	-1,645	-3.4	1,633	3.6	2,859	6.5	-2,148	-4.4	3,888	9.0
Ahorros	173,528	2,256	1.3	1,870	1.1	8,422	5.1	4,785	2.8	12,110	7.5
CDT + Bonos	194,556	-164	-0.1	-1,320	-0.7	-2,369	-1.2	7,767	4.2	7,373	3.9
CDT menor a 18 meses	85,249	-17	0.0	352	0.4	1,295	1.5	11,645	15.8	10,047	13.4
CDT mayor a 18 meses	82,245	-108	-0.1	-1,278	-1.5	-4,033	-4.7	-3,992	-4.6	-4,206	-4.9
Bonos	27,061	-39	-0.1	-394	-1.4	368	1.4	114	0.4	1,532	6.0
Depósitos Fiduciarios (impuestos y otros conceptos)	6,811	-864	-11.3	15	0.2	269	4.1	186	2.8	568	9.1
Depósitos a la Vista	5,282	767	17.0	348	7.0	321	6.5	-1,680	-24.1	641	13.8
Repos con el Sector Real	0	-	-	-	-	-	-	-	-	-	-
ITEM DE MEMORANDO											
M1. Medios de pago	100,564	-786	-0.8	380	0.4	3,603	3.7	-7,974	-7.3	6,937	7.4
M1 + Ahorros	274,093	1,470	0.5	2,250	0.8	12,025	4.6	-3,189	-1.2	19,047	7.5
PSE sin depósitos fiduciarios	420,259	1,214	0.3	2,531	0.6	9,232	2.2	8,725	2.1	24,013	6.1
M3 sin fiduciarios	473,930	2,073	0.4	1,278	0.3	9,976	2.2	2,898	0.6	27,061	6.1
	Variaciones Anualizadas	Semanal		Últimas 4 sem.		Últimas 13 sem.					
	M3	14.0		3.6		9.0					
	Efectivo	131.4		-25.9		5.7					
	PSE	4.4		8.1		9.4					
	M1	-33.3		5.0		15.7					
	M1 + Ahorros	32.3		11.3		19.7					
	PSE sin depós. Fiduc.	16.2		8.2		9.3					
	M3 sin Fiduciarios	25.6		3.6		8.9					

1/ No incluye FDN. A partir de la semana del 9 de diciembre de 2016 se incluyen en toda la serie los bonos denominados en pesos emitidos en el exterior por Findeter en 2014.

Fuentes: Banco de la República y Formato 281 de la Superintendencia Financiera de Colombia.

c. M3, PSE Y M1 + AHORRO
Variaciones anuales (%) de datos semanales

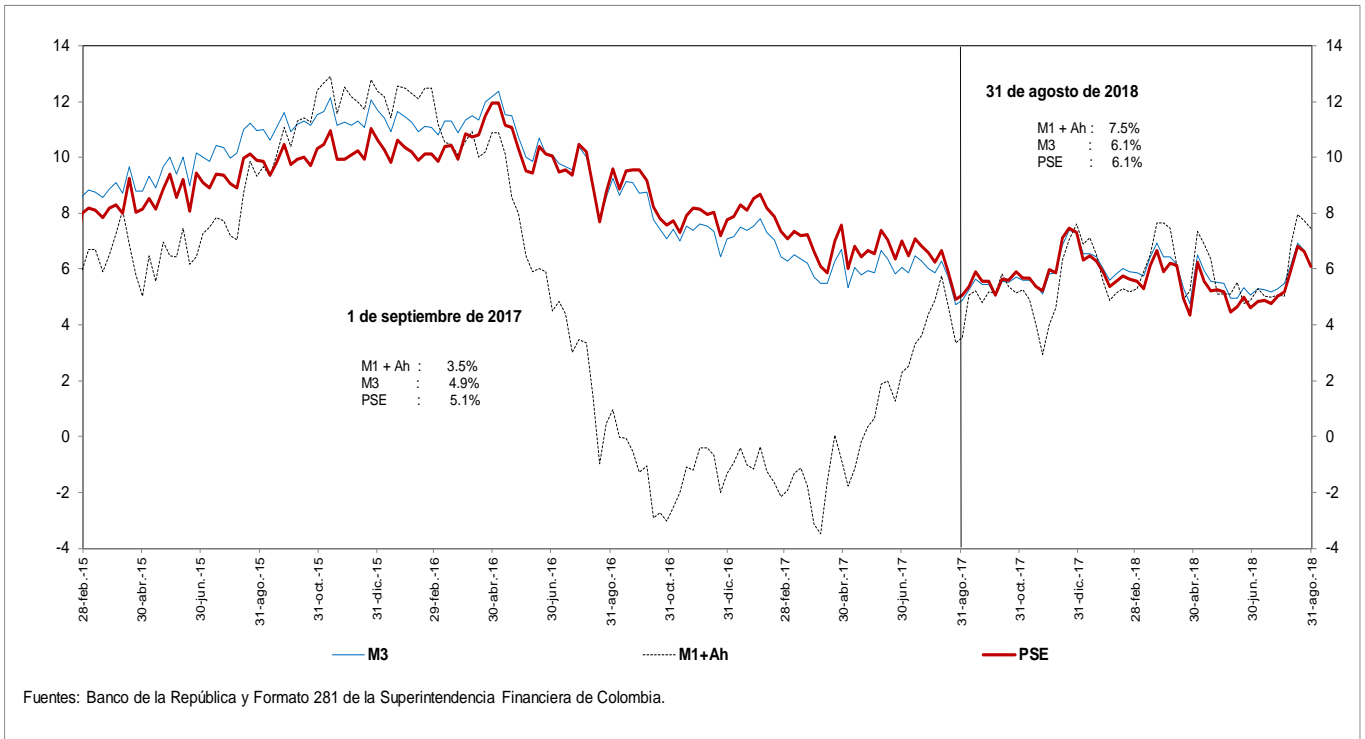

d. M3 Y PSE sin fiduciarios y M1 + AHORRO
Variaciones anuales (%) de datos semanales

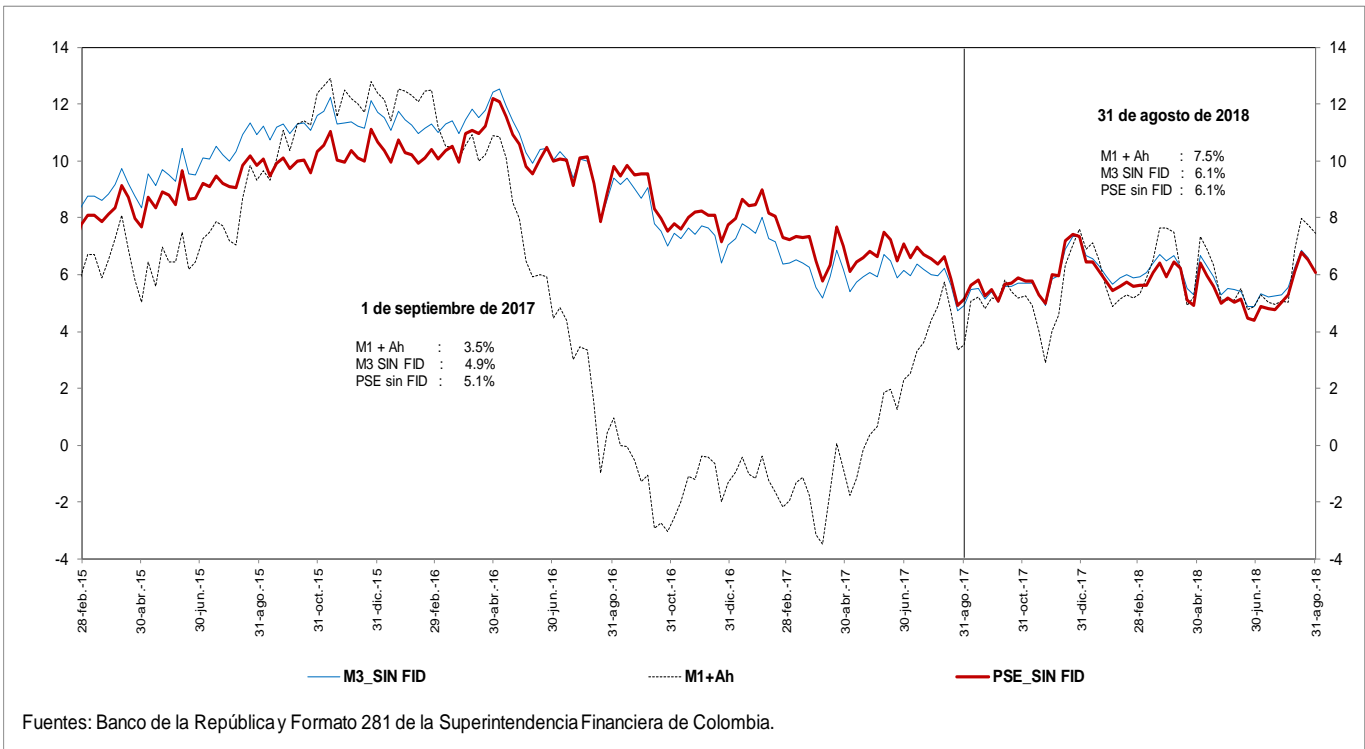

e. M3 Y PSE sin fiduciarios
Variaciones anualizadas últimas 13 semanas

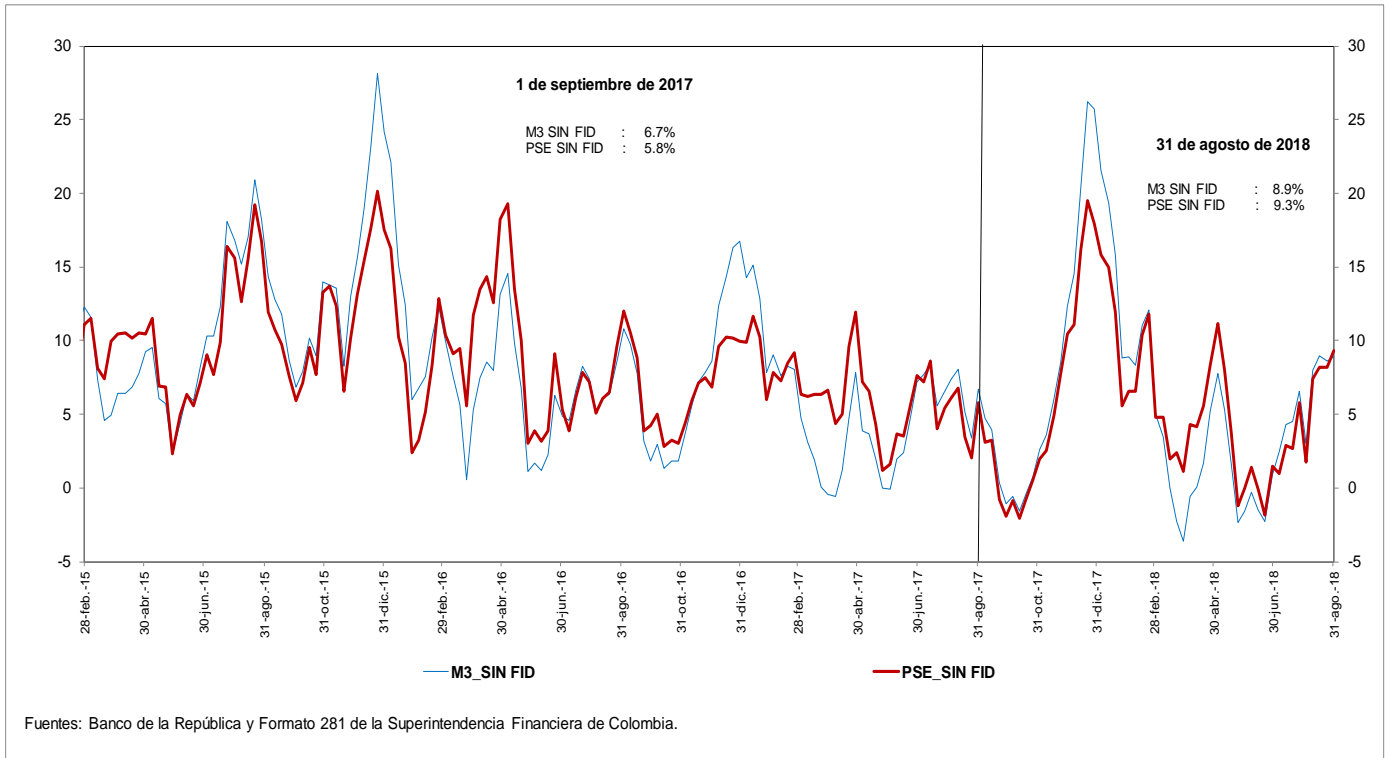

g. M3 y M1+AHORRO
Variaciones anualizadas últimas 13 semanas

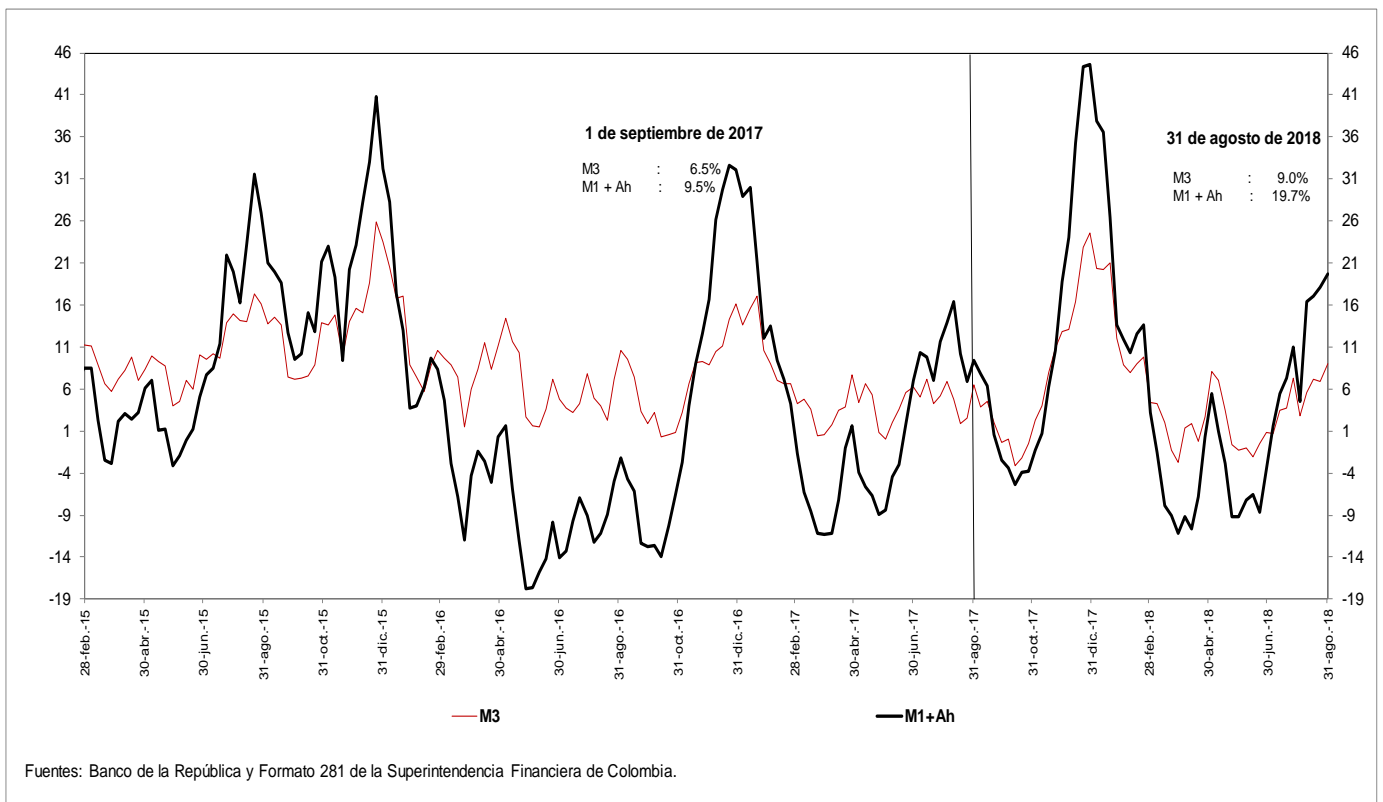

i. Base Monetaria y Multiplicador de M3

Promedio de orden 13

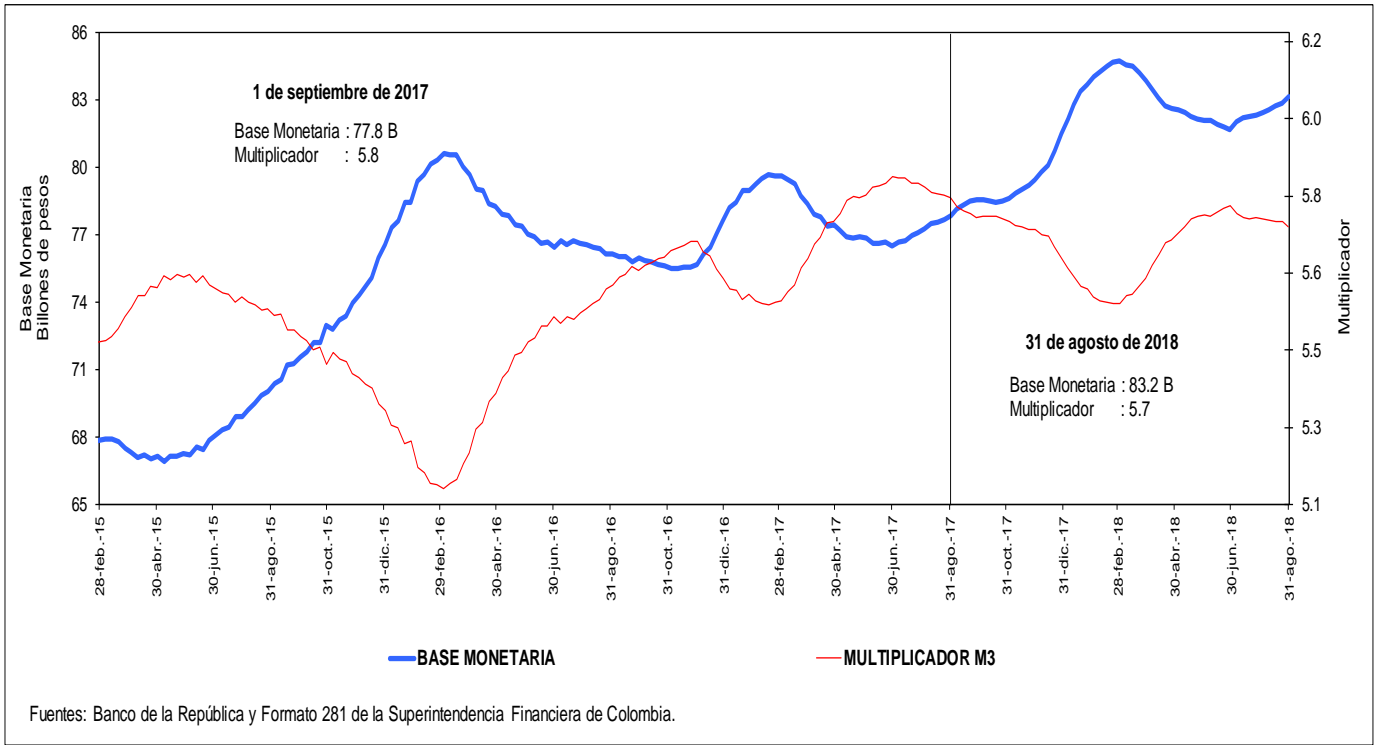

j. Coeficientes de Efectivo y Reserva

Promedio de orden 13

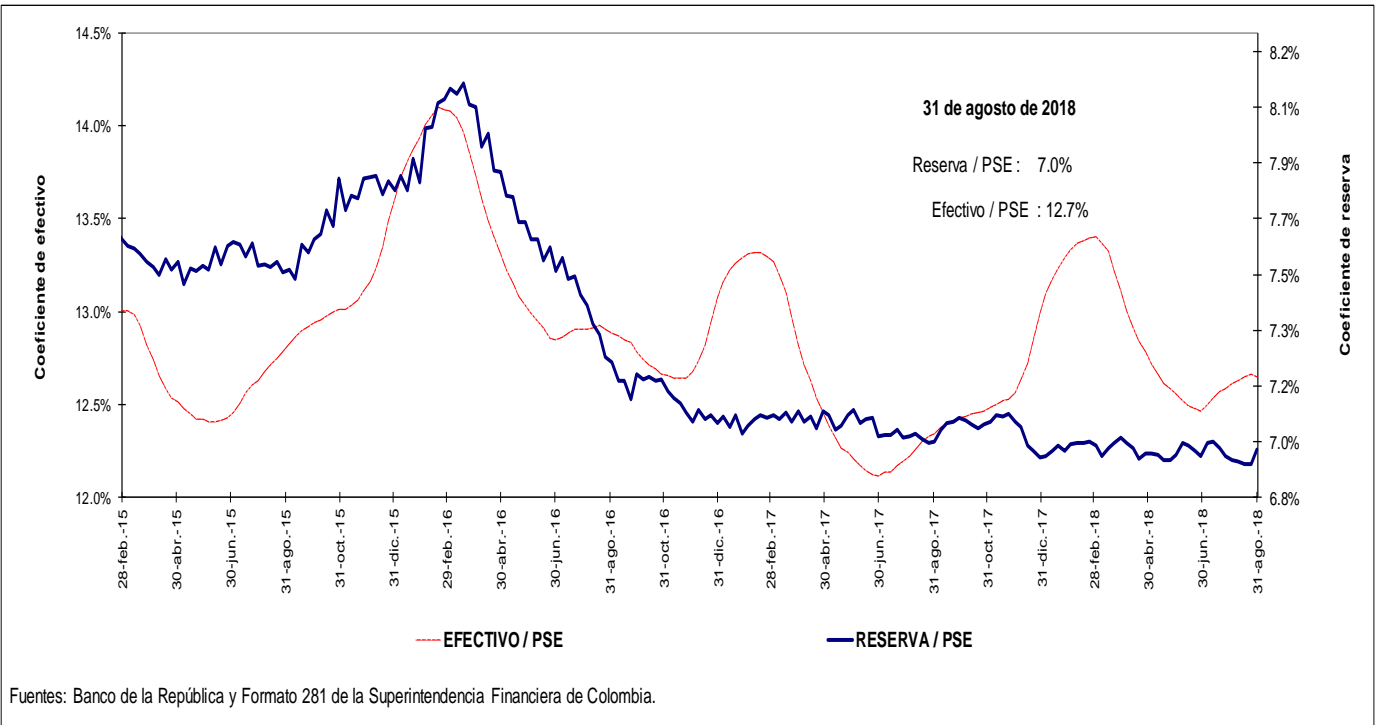

4. Activos internos del sector financiero y mercado de crédito Cartera

a. Cartera Bruta M/T del Sistema Financiero por Modalidad de Crédito *

31 de agosto de 2018

(Miles de millones de pesos y porcentajes)

Moneda		Saldo	Participación %	Variaciones									
				Semanal		Últimas 4 semanas		Últimas 13 semanas		Año corrido		Anual	
				Absoluta	%	Absoluta	%	Absoluta	%	Absoluta	%	Absoluta	%
Legal	Cartera ajustada	421,105	100.0	168	0.0	-364	-0.1	1,578	0.4	12,235	3.0	23,370	5.9
	Comercial 1/	216,132	51.3	-783	-0.4	-2,555	-1.2	-3,147	-1.4	1,585	0.7	5,996	2.9
	Consumo	129,414	30.7	600	0.5	1,541	1.2	2,842	2.2	6,228	5.1	10,145	8.5
	Hipotecaria ajustada 2/	63,143	15.0	279	0.4	580	0.9	1,780	2.9	4,158	7.0	6,731	11.9
	Microcrédito	12,416	2.9	72	0.6	71	0.6	104	0.8	263	2.2	499	4.2
	Memo Item												
	Hipotecaria	58,546	14.1	359	0.6	659	1.1	1,423	2.5	3,854	7.0	6,129	11.7
	Variaciones Anualizadas			Semanal	Últimas 4 semanas	Últimas 13 semanas	Año Corrido						
	Total cart. ajustada m/l			2.1	-1.1	1.5	4.5						
	Comercial			-17.1	-14.2	-5.6	1.1						
Consumo			27.3	16.8	9.3	7.6							
Hipotecaria			25.9	12.7	12.1	10.7							
Microcredito			35.3	7.8	3.4	3.2							
Extranjera	Total cartera en M. E.	18,933		543	3.0	1,290	7.3	1,647	9.5	-570	-2.9	-2,256	-10.6
	Total cartera en M. E. Mill. US\$	6,201		-15	-0.2	115	1.9	174	2.9	-335	-5.1	-1,016	-14.1
	Variaciones Anualizadas m/e			Semanal	Últimas 4 semanas	Últimas 13 semanas	Año Corrido						
	Expresada en pesos			353.8	150.2	43.9	-4.3						
Expresada en dólares			-11.8	27.6	12.1	-7.5							
Total	Cartera total ajustada	440,038	100.0	711	0.2	926	0.2	3,225	0.7	11,665	2.7	21,115	5.0
	Comercial	234,485	53.3	-259	-0.1	-1,299	-0.6	-1,565	-0.7	975	0.4	3,686	1.6
	Consumo	129,994	29.5	619	0.5	1,574	1.2	2,906	2.3	6,268	5.1	10,198	8.5
	Hipotecaria ajustada 1/	63,143	14.3	279	0.4	580	0.9	1,780	2.9	4,158	7.0	6,731	11.9
	Microcrédito	12,416	2.8	72	0.6	71	0.6	104	0.8	264	2.2	499	4.2
	Variaciones Anualizadas			Semanal	Últimas 4 semanas	Últimas 13 semanas	Año Corrido						
	Total cart. ajustada m/t			8.8	2.8	3.0	4.1						
	Comercial			-5.6	-6.9	-2.6	0.6						
	Consumo			28.2	17.2	9.5	7.6						
	Hipotecaria			25.9	12.7	12.1	10.7						
Microcredito			35.3	7.8	3.4	3.2							

b. Cartera Neta M/T del Sistema Financiero por Modalidad de Crédito*

31 de agosto de 2018

(Miles de millones de pesos y porcentajes)

Total cartera neta ml ajustada	393,958		364	0.1	-221	-0.1	1,285	0.3	9,265	2.4	19,387	5.2
Comercial 1/	202,340		-729	-0.4	-2,543	-1.2	-3,297	-1.6	-115	-0.1	3,715	1.9
Consumo	118,971		750	0.6	1,688	1.4	2,733	2.4	5,150	4.5	8,778	8.0
Hipotecaria ajustada 2/	61,111		261	0.4	562	0.9	1,745	2.9	3,962	6.9	6,414	11.7
Microcrédito	11,535		81	0.7	72	0.6	104	0.9	268	2.4	479	4.3
Total cartera en M. E.	18,933		543	3.0	1,290	7.3	1,646	9.5	-570	-2.9	-2,256	-10.6
Cartera Neta Ajustada Moneda Total	412,890		907	0.2	1,069	0.3	2,931	0.7	8,695	2.2	17,131	4.3

* No incluye FDN.

1/ Incluye ventas de cartera para manejo a través de derechos fiduciarios y ajustes por leasing operativo

2/ Incluye ajuste por titularización de cartera hipotecaria

Fuentes: Formato 281 de la Superintendencia Financiera de Colombia, Titularizadora Colombia y cálculos Banco de la República.

c. Cartera bruta en moneda legal
Variaciones anuales (%) de datos semanales

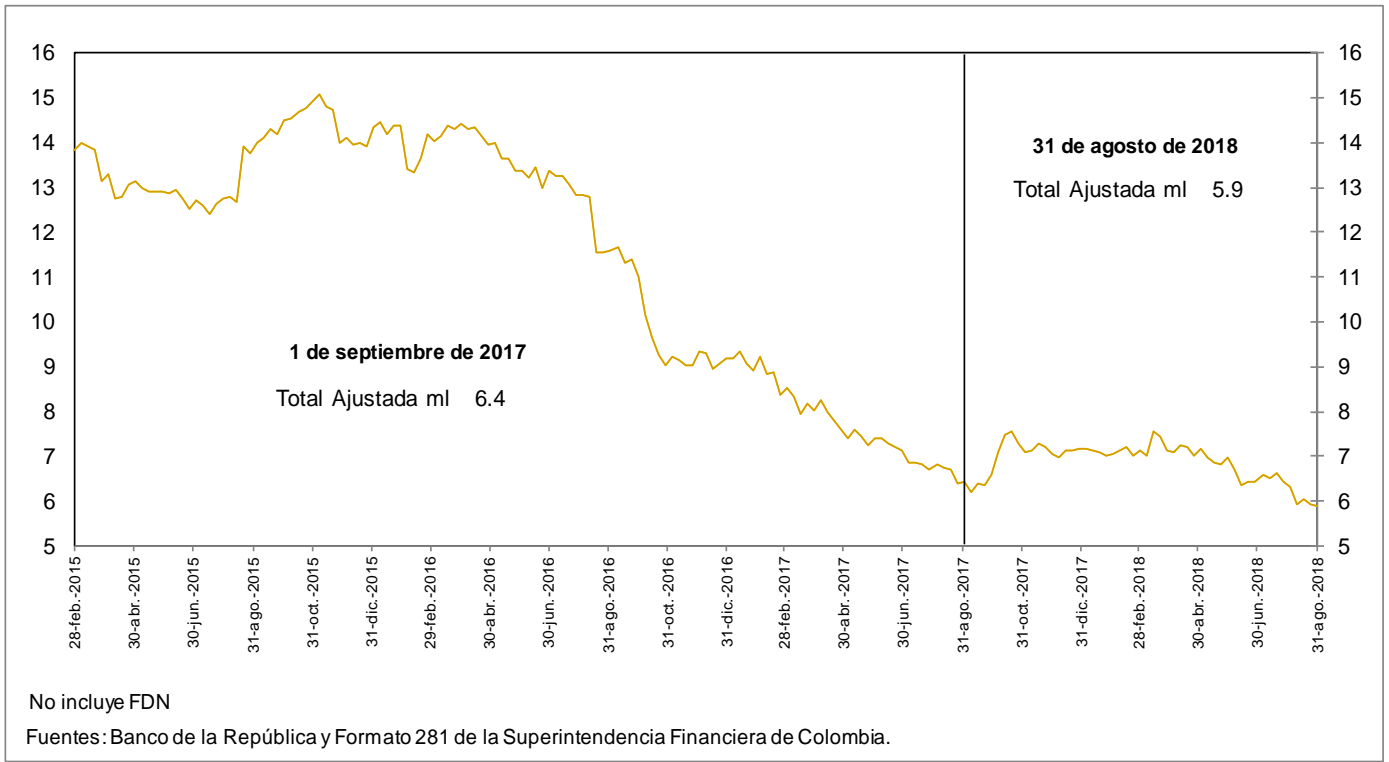

d. Cartera bruta en moneda legal por modalidad de crédito
Variaciones anuales (%) de datos semanales

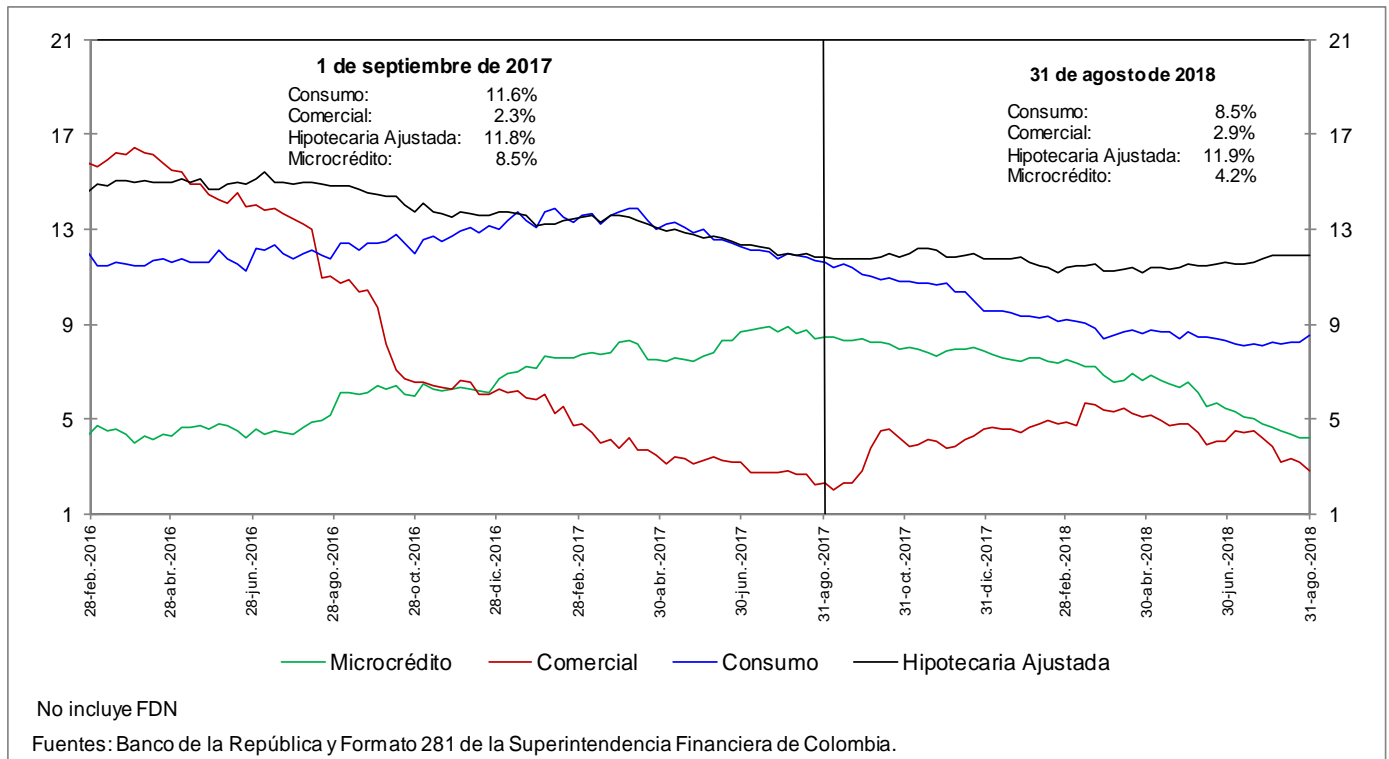

e. Cartera bruta en moneda legal por modalidad de crédito
Variaciones anualizadas últimas 13 semanas (%)

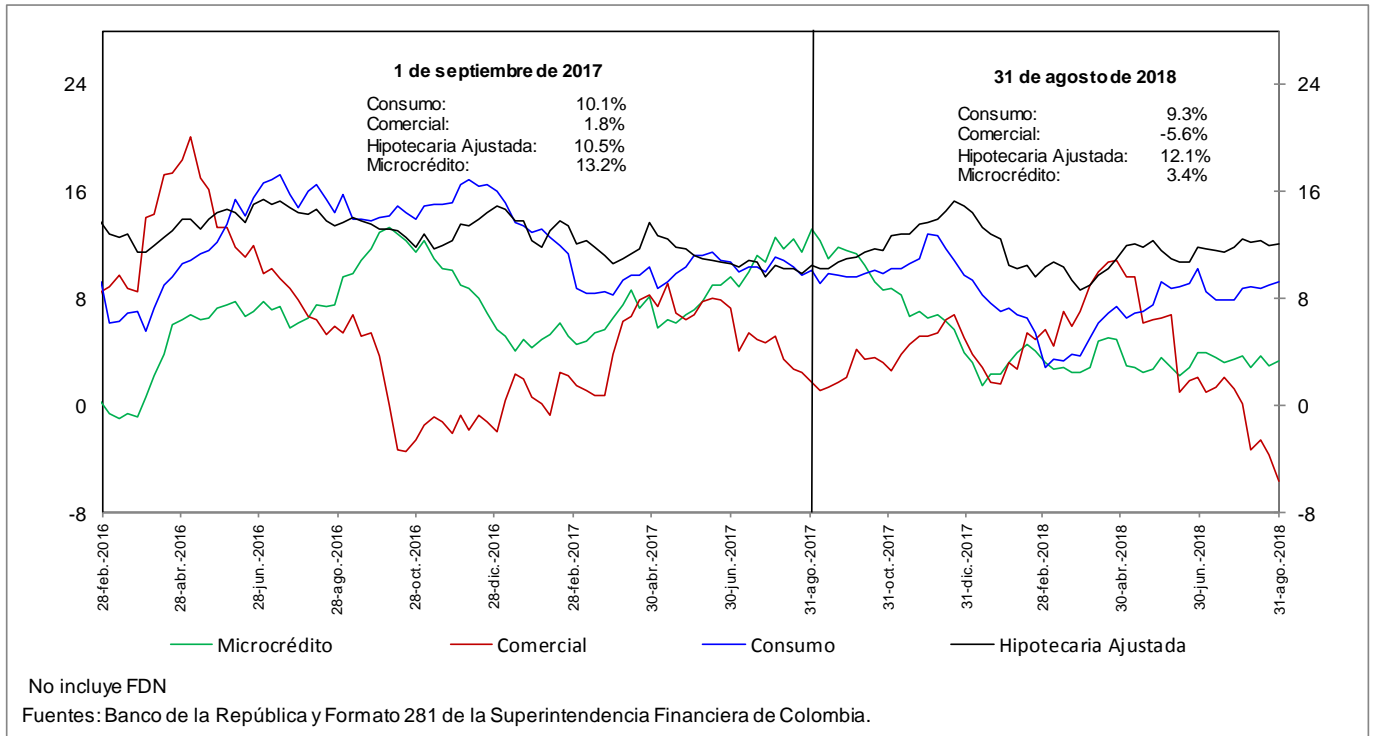

h. Cartera moneda extranjera en dólares (%)

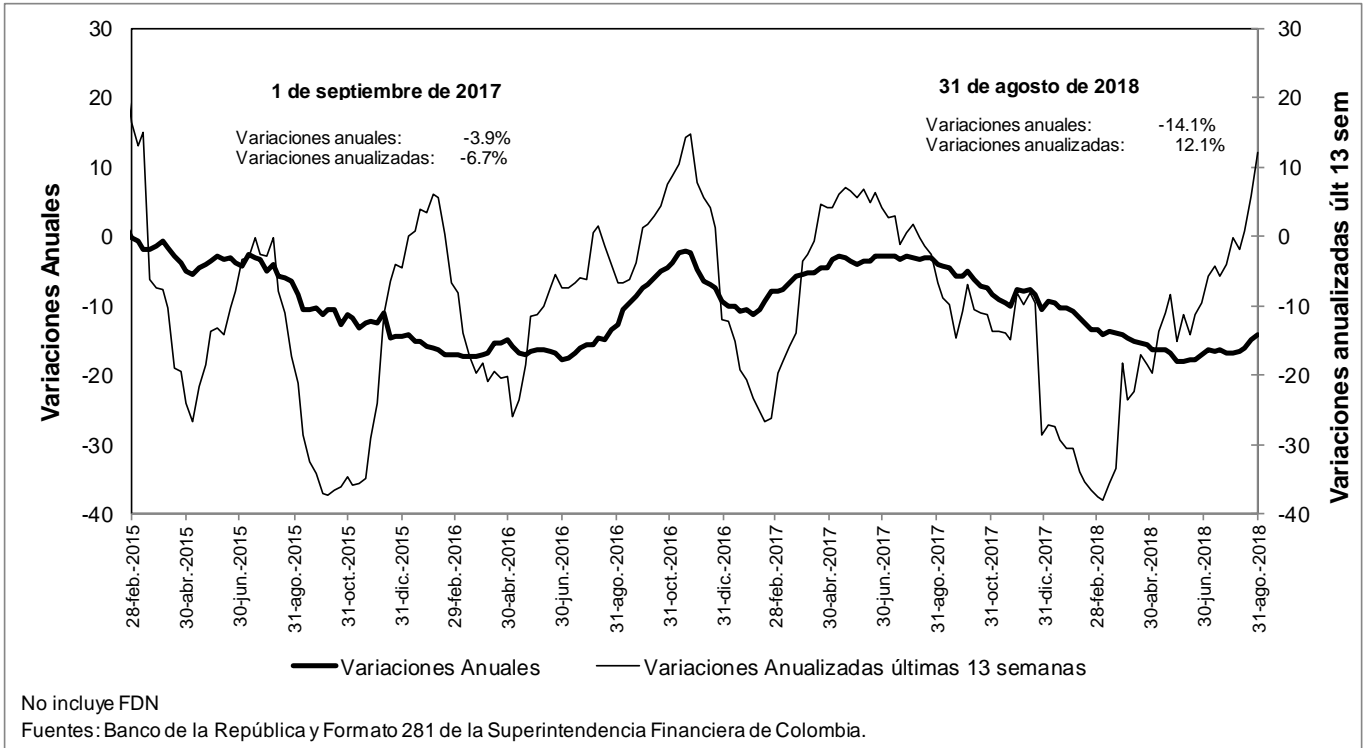

n. Bonos emitidos por los establecimientos de crédito -variación anual (%) y saldo (bill.)-

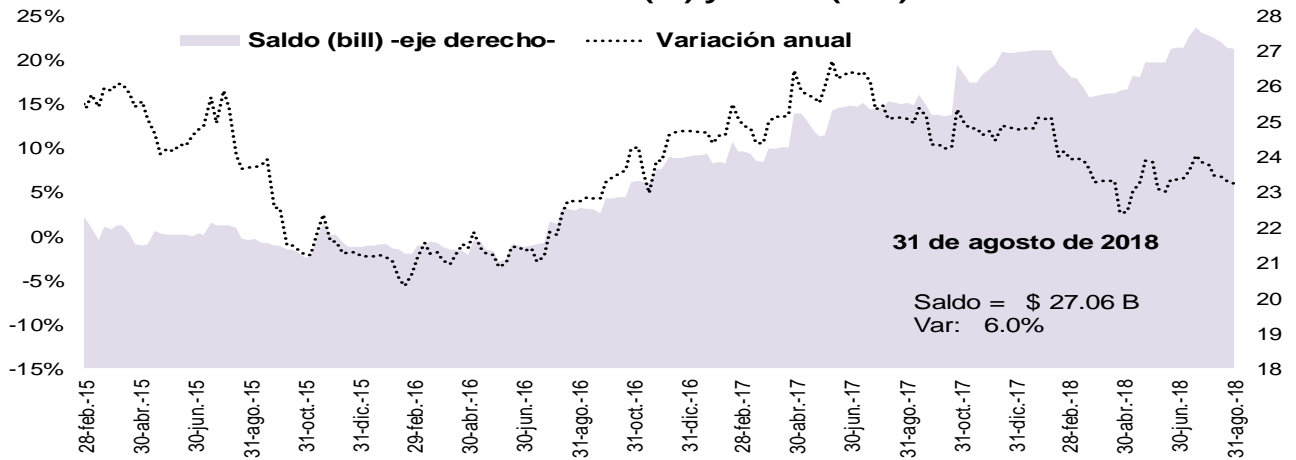

Fuente: Banco de la República, cálculos con información del formato 281 de la Superintendencia Financiera de Colombia

O. Variaciones anuales nominales y reales de agregados monetarios (Información mensual)

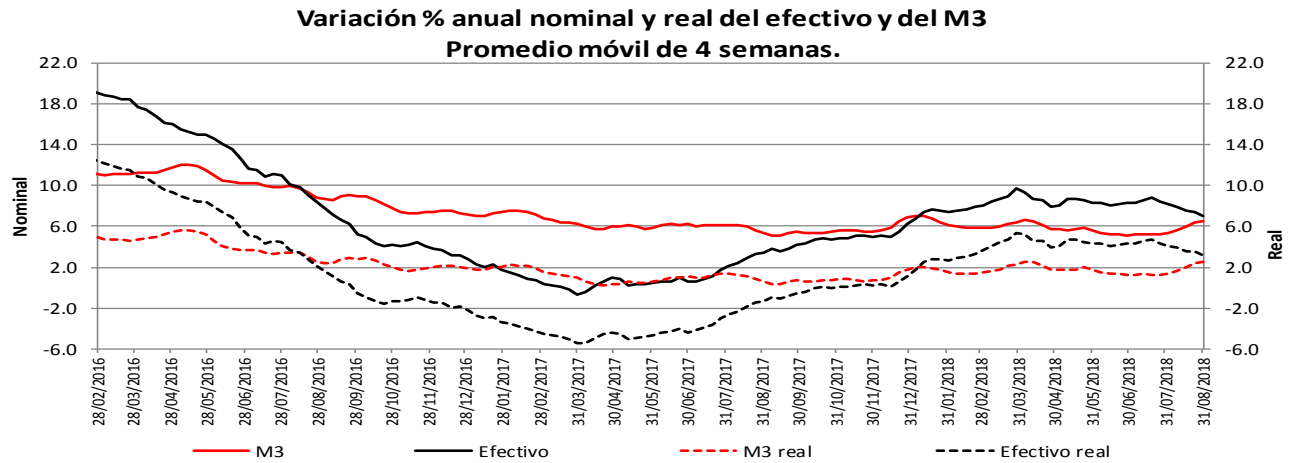

* IPC sin alimentos

Fuentes: Banco de la República y Formato 281 de la Superintendencia Financiera de Colombia.

Variación % anual nominal y real del M3 y la cartera bruta en ml - Promedio móvil de 4 semanas.

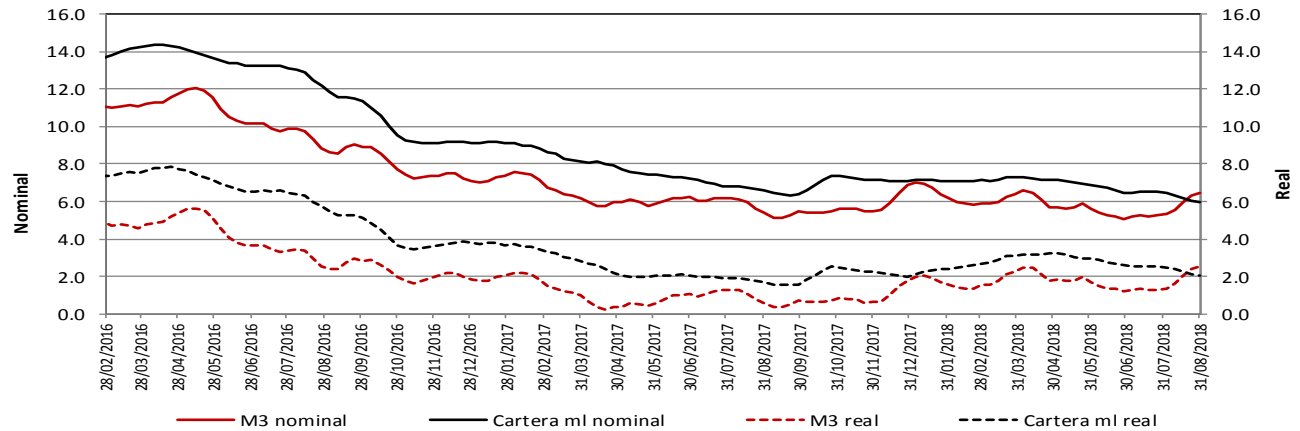

* IPC sin alimentos

Fuentes: Banco de la República y Formato 281 de la Superintendencia Financiera de Colombia.

Variación % anual nominal y real de PSE y sus componentes
Promedio móvil de 4 semanas.

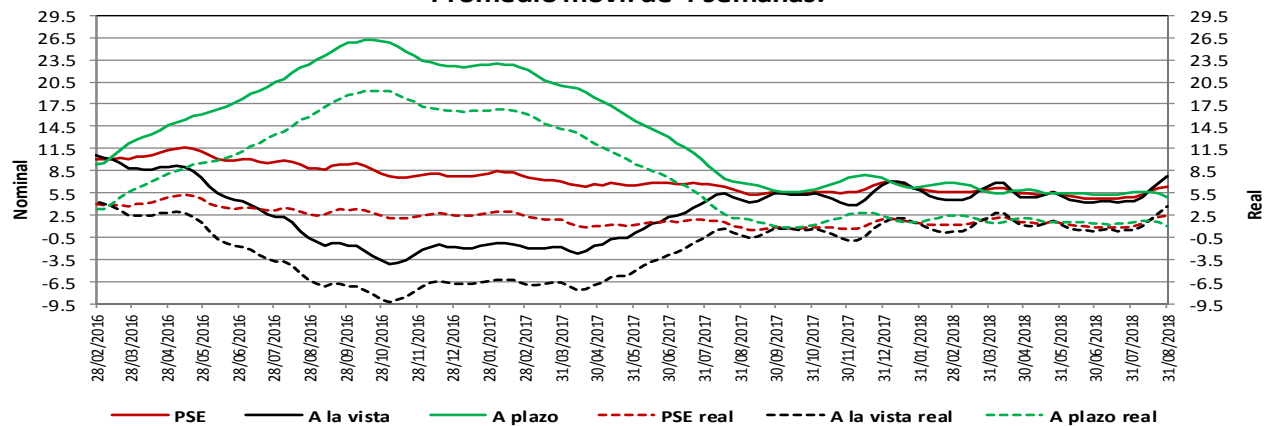

* IPC sin alimentos

Fuentes: Banco de la República y Formato 281 de la Superintendencia Financiera de Colombia.

Variación % anual nominal de la cartera en moneda nacional y sus componentes - Promedio móvil de 4 semanas

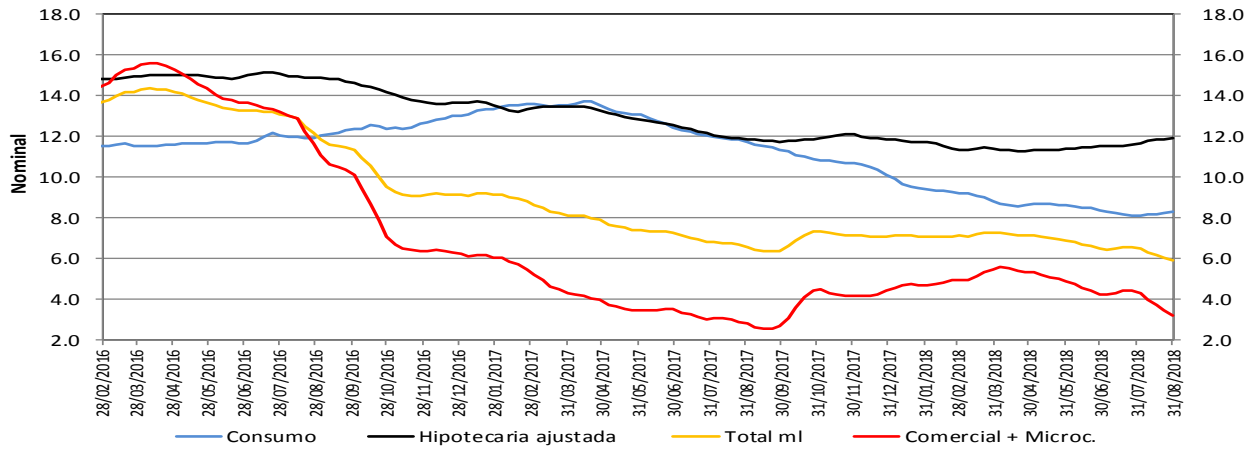

Fuentes: Banco de la República y Formato 281 de la Superintendencia Financiera de Colombia.

Variación % anual real de la cartera en moneda nacional y sus componentes - Promedio móvil de 4 semanas

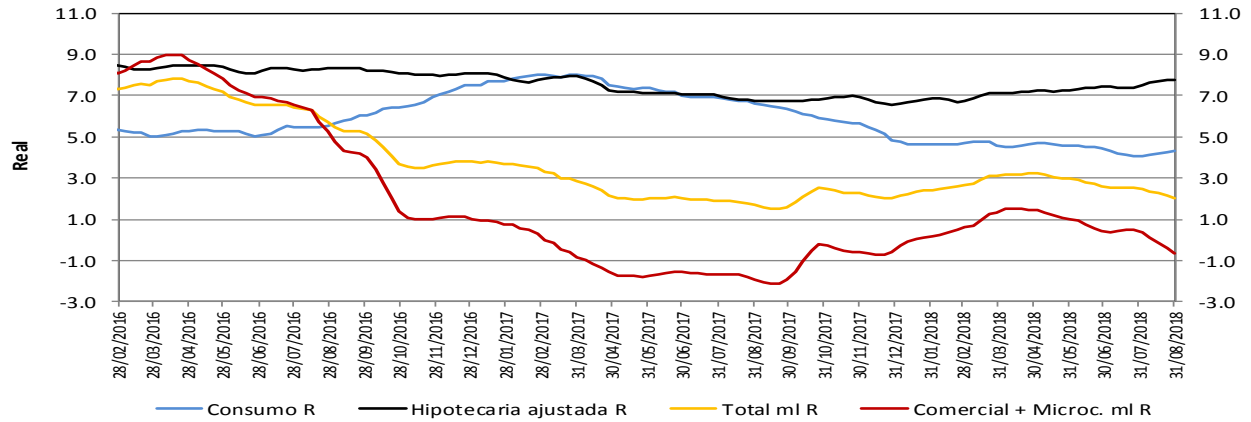

* IPC sin alimentos para el cálculo de la real.

Fuentes: Banco de la República y Formato 281 de la Superintendencia Financiera de Colombia.

Variación % anual nominal (N) y real (R) de la cartera en moneda nacional y total - Promedio móvil de 4 semanas

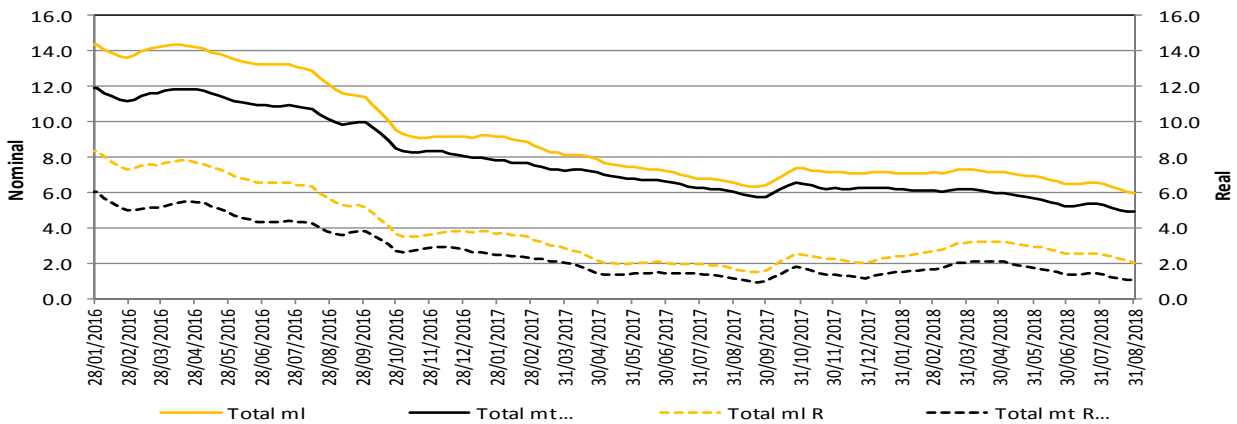

* IPC sin alimentos para el cálculo de la real.

La cartera en moneda extranjera se ajustó por tasa de cambio.

Fuentes: Banco de la República y Formato 281 de la Superintendencia Financiera de Colombia.

5. Margen de intermediación del sistema financiero

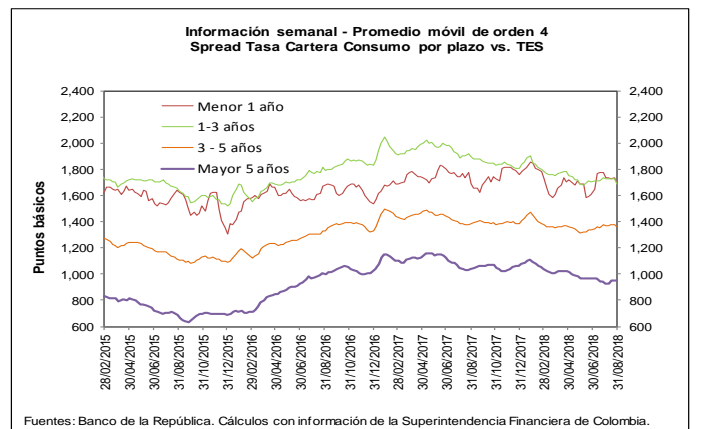
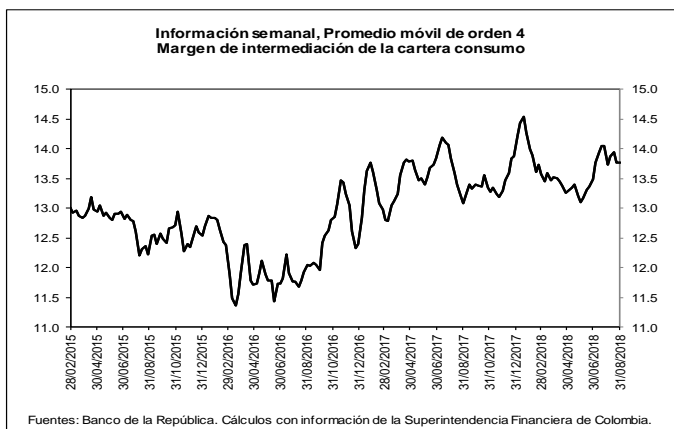
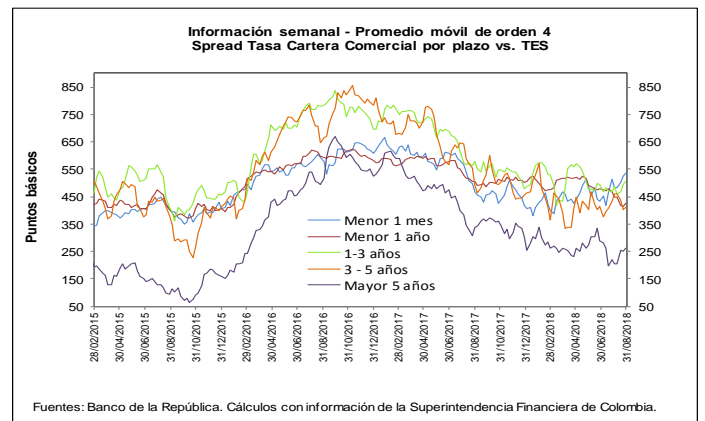
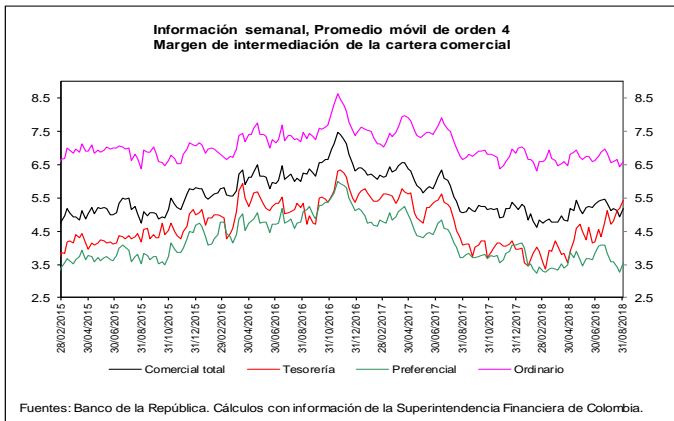
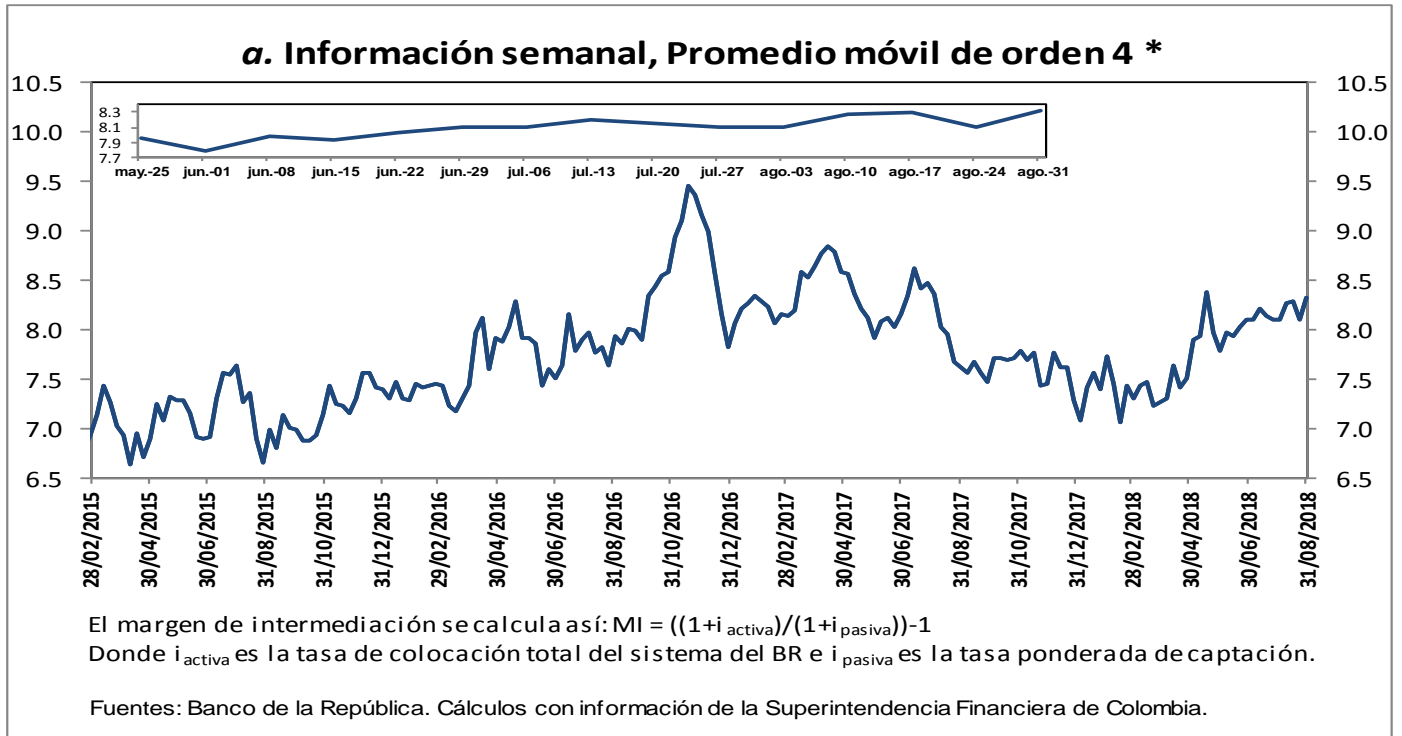

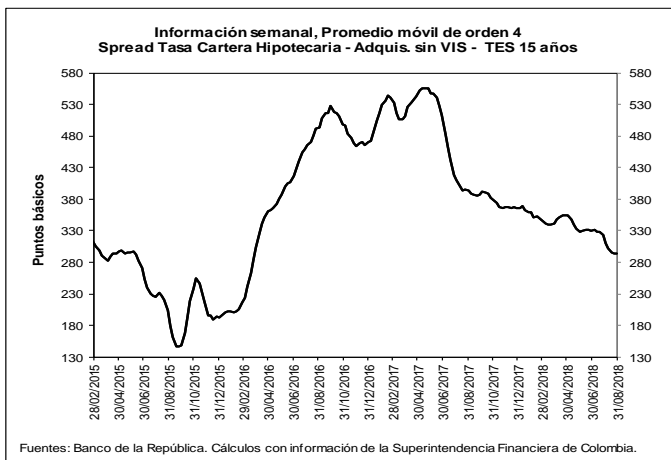
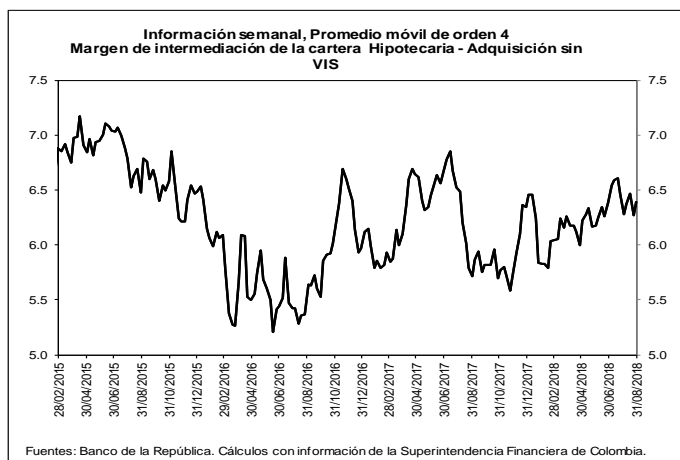

b. Spreads Tasa Cartera Comercial y Consumo por plazo vs. TES (Información semanal - Promedio móvil de orden 4)

	Fecha	Variación (pb)					
		31-ago-18	1 semana	4 semanas	13 semanas	año corrido	año completo
Spread: tasa de interés cartera - tasa TES (puntos básicos)							
Comercial							
Menor a 1 mes	536.2	12.16	53.37	49.01	116.42	66.72	
Menor 1 año	424.8	11.57	(25.56)	(65.18)	(75.45)	(82.24)	
De 1 - 3 años	505.0	9.92	19.52	30.17	25.03	(72.10)	
De 3 - 5 años	411.6	9.91	(48.71)	8.95	(45.34)	(79.22)	
Mayor 5 años	263.3	14.18	57.33	(11.14)	(42.24)	(74.92)	
Consumo							
Menor 1 año	1,697.5	(37.27)	(41.34)	9.11	(60.98)	9.34	
De 1 - 3 años	1,686.6	(43.60)	(38.95)	(5.60)	(120.36)	(211.70)	
De 3 - 5 años	1,362.5	(14.69)	(3.66)	47.95	(21.84)	(21.71)	
Mayor 5 años	949.9	(0.35)	20.79	(19.80)	(111.56)	(92.51)	
Vivienda							
Mayor 15 años	293.9	0.66	(16.93)	(34.28)	(72.87)	(100.44)	
Memo Item (Información semanal - Promedio móvil de orden 4)							
	Monto semanal		Variación (pb)				
	mm de pesos		1 semana	4 semanas	13 semanas	año corrido	año completo
Tasas Comercial (%)							
Menor a 1 mes	9.5	60	12.05	60.37	66.20	118.21	(0.56)
Menor 1 año	8.8	1,333	12.16	(22.66)	(51.42)	(87.03)	(170.25)
De 1 - 3 años	10.3	384	9.00	10.51	47.16	46.41	(105.84)
De 3 - 5 años	10.0	230	8.58	(67.15)	29.72	(13.96)	(89.61)
Mayor 5 años	9.7	408	13.00	39.24	13.39	5.24	(55.37)
Tasas Consumo (%)							
Menor 1 año	21.5	13	(36.68)	(38.44)	22.87	(72.56)	(78.68)
De 1 - 3 años	22.1	118	(44.52)	(47.96)	11.39	(98.99)	(245.44)
De 3 - 5 años	19.5	489	(16.01)	(22.10)	68.71	9.54	(32.10)
Mayor 5 años	16.5	773	(1.53)	2.69	4.74	(64.08)	(72.97)
Tasas Vivienda (%)							
Mayor 15 años	10.5	293	(0.69)	(2.99)	(8.10)	(30.68)	(73.41)
Tasas Tes (%)							
Menor a 1 mes	4.2	n.a	(0.11)	7.00	17.18	1.78	(67.27)
Menor a 1 año	4.5	n.a	0.59	2.89	13.76	(11.57)	(88.02)
De 1 a 3 años	5.2	n.a	(0.92)	(9.01)	16.99	21.38	(33.73)
De 3 a 5 años	5.9	n.a	(1.33)	(18.44)	20.77	31.38	(10.39)
Mayor a 5 años	7.0	n.a	(1.18)	(18.09)	24.53	47.48	19.55
Mayor a 15 años	7.6	n.a	(1.35)	13.94	26.18	42.20	27.03

Fuentes: Banco de la República. Cálculos con información de la Superintendencia Financiera de Colombia.

6. Inversiones

a. Inversiones Netas de los Establecimientos de Crédito 1/ (Miles de millones de pesos y porcentajes)

(Miles de millones de pesos)	Saldo a 31/08/2018	VARIACIONES									
		SEMANAL		ÚLTIMAS 4 SEMANAS		ÚLTIMAS 13 SEMANAS		AÑO CORRIDO		ANUAL	
		ABS	%	ABS	%	ABS	%	ABS	%	ABS	%
A. Moneda Legal	91,450	1,070	1.2	1,161	1.3	5,113	5.9	9,160	11.1	11,823	14.8
B. Moneda Extranjera	29,310	387	1.3	718	2.5	1,643	5.9	589	2.1	1,601	5.8
C. TOTAL (A+B=C)	120,760	1,457	1.2	1,879	1.6	6,757	5.9	9,749	8.8	13,425	12.5
ITEM DE MEMORANDO											
Moneda Extranjera - En millones US\$ 2/	9,600	-177	-1.8	-263	-2.7	-46	-0.5	-25	-0.3	163	1.7
TASA REPRESENTATIVA DE MERCADO	3,053	95	3.2	154	5.3	185	6.4	69	2.3	117	4.0

b. Inversiones de los Establecimientos de Crédito en ML 1/

(Miles de millones de pesos)	Saldo a 31/08/2018	VARIACIONES									
		SEMANAL		ÚLTIMAS 4 SEMANAS		ÚLTIMAS 13 SEMANAS		AÑO CORRIDO		ANUAL	
		ABS	%	ABS	%	ABS	%	ABS	%	ABS	%
INVERSIONES NETAS	91,450	1,070	1.2	1,161	1.3	5,113	5.9	9,160	11.1	11,823	14.8
A. Establecimientos de crédito	91,450	1,070	1.2	1,161	1.3	5,113	5.9	9,160	11.1	11,823	14.8
Inversiones Brutas	91,543	1,070	1.2	1,156	1.3	5,110	5.9	9,164	11.1	11,837	14.9
a) Títulos de deuda:	69,413	1,011	1.5	1,036	1.5	4,275	6.6	7,829	12.7	9,385	15.6
Título de Tesorería - TES	54,626	1,076	2.0	1,362	2.6	4,472	8.9	8,692	18.9	8,998	19.7
Otros Títulos de deuda pública	4,701	-15	-0.3	-135	-2.8	93	2.0	127	2.8	371	8.6
Otros emisores Nacionales	10,087	-50	-0.5	-190	-1.8	-290	-2.8	-991	-8.9	23	0.2
Emisores Extranjeros	0	0	--	-1	--	0	--	0	--	-7	--
b) Instrumentos de patrimonio	4,036	-9	-0.2	19	0.5	311	8.4	521	14.8	883	28.0
c) Otras inversiones 2/	18,094	67	0.4	101	0.6	524	3.0	814	4.7	1,570	9.5
Deterioro	93	0	0.0	-6	-5.8	-3	-3.3	4	4.1	14	17.4

c. Inversiones de los Establecimientos de Crédito en ME 1/

(Miles de millones de pesos)	Saldo a 31/08/2018	VARIACIONES									
		SEMANAL		ÚLTIMAS 4 SEMANAS		ÚLTIMAS 13 SEMANAS		AÑO CORRIDO		ANUAL	
		ABS	%	ABS	%	ABS	%	ABS	%	ABS	%
INVERSIONES NETAS	29,310	387	1.3	718	2.5	1,643	5.9	589	2.1	1,601	5.8
A. Establecimientos de crédito	29,310	387	1.3	718	2.5	1,643	5.9	589	2.1	1,601	5.8
Inversiones Brutas	29,310	387	1.3	718	2.5	1,643	5.9	589	2.1	1,601	5.8
a) Títulos de deuda:	964	88	10.1	108	12.6	46	5.0	144	17.6	213	28.4
Título de Tesorería - TES	237	7	3.2	14	6.3	19	8.5	-3	-1.5	4	1.6
Otros Títulos de deuda pública	339	7	2.1	47	15.9	0	0.1	215	172.8	190	126.5
Otros emisores Nacionales	162	-3	-2.0	-3	-1.7	3	1.6	36	28.2	78	92.4
Emisores Extranjeros	226	78	52.4	50	28.3	24	12.0	-103	-31.4	-58	-20.3
b) Instrumentos de patrimonio	94	0	0.1	-6	-6.2	-9	-8.8	-15	-14.2	15	19.8
c) Otras inversiones 2/	28,252	298	1.1	616	2.2	1,607	6.0	461	1.7	1,373	5.1
Deterioro	0	0	3.2	0	5.3	0	6.4	0	2.3	0	4.0

1/ No incluye FDN

2/ Incluye inversiones en subsidiarias y filiales, en asociadas, en negocios y operaciones conjuntas y en derechos fiduciarios. Incluye ajustes por reclasificación entre monedas nacional y extranjera.

Fuentes: Formato 281 de la Superintendencia Financiera de Colombia y cálculos Banco de la República.

7. Balance consolidado de los Establecimientos de Crédito

PRINCIPALES CUENTAS DEL BALANCE DE LOS ESTABLECIMIENTOS DE CRÉDITO*

Miles de millones de pesos y porcentajes

Concepto	Saldo a		VARIACIONES									
	septiembre 01 2017	agosto 31 2018	SEMANAL		ULTIMAS 4 SEM		ULTIMAS 13 SEM		AÑO CORRIDO		ANUAL	
			ABS	%	ABS	%	ABS	%	ABS	%	ABS	%
Activo Neto **	495,976	522,781	793	0.2	2,300	0.4	13,941	2.7	13,678	2.7	26,805	5.4
1. Posición propia contado 1/	4,731	4,408	498	13.2	1,821	77.0	3,363	422.3	867	25.6	-549	-11.6
2. Reserva bancaria	28,150	31,614	1,545	5.1	2,113	7.2	3,216	11.3	2,300	7.8	3,464	12.3
3. Depósitos remunerados en BR	7	7	-4	-38.0	-2	-22.2	0	2.9	-243	-97.2	0	-1.4
4. Cartera bruta MWL 2/	393,738	416,507	247	0.1	-285	-0.1	1,222	0.3	11,931	2.9	22,769	5.8
5. Inversiones netas MWL 3/	79,627	91,450	1,070	1.2	1,161	1.3	5,113	5.9	9,160	11.1	11,823	14.8
6. Otros activos netos	-10,277	-21,204	-2,563	13.9	-2,510	13.6	1,027	-4.7	-10,338	96.5	-10,702	104.1
Pasivo + Patrimonio	495,976	522,781	793	0.2	2,300	0.4	13,941	2.7	13,678	2.7	26,805	5.4
Pasivo: Repos BR + PSE	411,623	434,580	1,245	0.3	1,944	0.4	11,146	2.6	12,248	2.9	22,957	5.6
1. Repos BR	9,135	7,510	895	13.5	-602	-7.4	1,645	28.0	3,337	79.9	-1,625	-17.8
2. PSE	402,488	427,070	350	0.1	2,547	0.6	9,501	2.3	8,911	2.1	24,581	6.1
Cuenta corriente	43,004	46,893	-1,645	-3.4	1,633	3.6	2,859	6.5	-2,148	-4.4	3,888	9.0
Ahorros	161,418	173,528	2,256	1.3	1,870	1.1	8,422	5.1	4,785	2.8	12,110	7.5
CDT + bonos	187,183	194,556	-164	-0.1	-1,320	-0.7	-2,369	-1.2	7,767	4.2	7,373	3.9
Depósitos fiduciarios (impuestos y otros conceptos)	6,243	6,811	-864	-11.3	15	0.2	269	4.1	186	2.8	568	9.1
Depósitos a la vista	4,640	5,282	767	17.0	348	7.0	321	6.5	-1,680	-24.1	641	13.8
Repos con el sector real	0	0	0	--	0	--	0	--	0	--	0	--
Patrimonio	84,353	88,201	-452	-0.5	355	0.4	2,796	3.3	1,430	1.6	3,849	4.6

* No incluye FDN. A partir de la semana del 9 de diciembre de 2016 se incluyen en toda la serie los bonos denominados en pesos emitidos en el exterior por Findeter en 2014.

** Neto de cuentas del pasivo diferentes a Repos con BR y PSE.

1/ No incluye comisionistas de Bolsa. Las variaciones absolutas corresponden a las variaciones en dólares multiplicadas por la tasa de cambio promedio del periodo.

2/ La cartera corresponde a las cifras de balance de los establecimientos de crédito con ajuste por cartera administrada a través de derechos fiduciarios entre el 2 de enero de 2015 y el 21 de octubre de 2016, la cual se incluye como parte de este rubro. A partir del 28 de octubre de 2016, esta cartera nuevamente se encuentra dentro de las cifras de balance como cartera de los establecimientos de crédito.

3/ Las inversiones corresponden a las cifras de balance de los establecimientos de crédito con ajuste por cartera administrada a través de derechos fiduciarios entre el 2 de enero de 2015 y el 21 de octubre de 2016, la cual se resta de este saldo. A partir del 28 de octubre de 2016, este ajuste se elimina porque el saldo por este concepto se encuentra registrado como cartera. Adicionalmente, el saldo de inversiones que se presenta en este cuadro contiene ajustes entre el 2 de enero de 2015 y el 8 de enero de 2016 por composición entre monedas de inversiones en subsidiarias y filiales.

Nota: Los Fiduciarios corresponden a servicios bancarios de recaudo.

Fuentes: Formato 281 de la Superintendencia Financiera de Colombia y cálculos Banco de la República.

8. Activos externos netos y el mercado cambiario

a. Reservas Internacionales

RESERVAS INTERNACIONALES (Millones de dólares)

Concepto	2017	2018		
	Acum Año dic 29	Acum Año ago 31	Acum Año** sep 7	Acum mes** sep 7
SALDO				
I. Reservas Internacionales Brutas *	47,637	47,543	47,463	
II. Pasivos de Corto Plazo	8	6	6	
III. Reservas Internacionales Netas (I-II) *	47,629	47,537	47,456	
VARIACION				
I. Reservas Internacionales Brutas	954	(94)	(175)	(81)
Pasivos de Corto Plazo	0	(2)	(2)	(0)
II. Reservas Internacionales Netas	954	(92)	(173)	(81)
Causaciones y Valuaciones	544	(405)	(504)	(99)
Pasivos con Residentes	20	(46)	(40)	6
Opciones call por ejercer	0	0	0	0
MEMO - ITEM				
Saldo Reservas internacionales brutas sin FLAR *	47,139	47,039	46,958	
Causaciones, Valuaciones y Provisiones (deterioro)**	(8)	(413)	(512)	
Pasivos con Residentes	108	62	69	
Opciones call por ejercer	0	0	0	

* Para efectos de reporte al FMI se excluyen los aportes al Fondo Latinoamericano de Reservas FLAR del saldo de reservas internacionales, sin embargo, en la información contable del Banco de la República los aportes al FLAR continúan formando parte de los activos de reservas.

** Incluye el deterioro por operaciones de convenios de Aladi.

Fuente: Banco de la República

b. Posición Propia y Posición Propia de Contado

millones de USD	17-ago-18	Variación 1 semana	Variación 4 semanas	Variación año corrido	Variación 1 año	Var. Cierre Trim. Ant.
PPC	1,440	-37	-134	221	-691	660
Derechos Netos a Futuro (DNF)	-1,486	-178	-133	-173	698	-1,003
Derechos Netos por Opciones (DNO)	294	202	270	268	185	233
Otros Activos Netos (OAN)	1,847	30	85	-562	-577	113
PP	2,095	17	88	-246	-384	3

PPC/PT	4.7%
PP/PT	6.8%

DNF: Derechos a Futuro - Obligaciones a Futuro

DNO: Derechos por Opciones - Obligaciones por Opciones

OAN: Otros activos en m/e - otros pasivos en m/e

Fuente: Superintendencia Financiera de Colombia. Cálculos: Banco de la República.

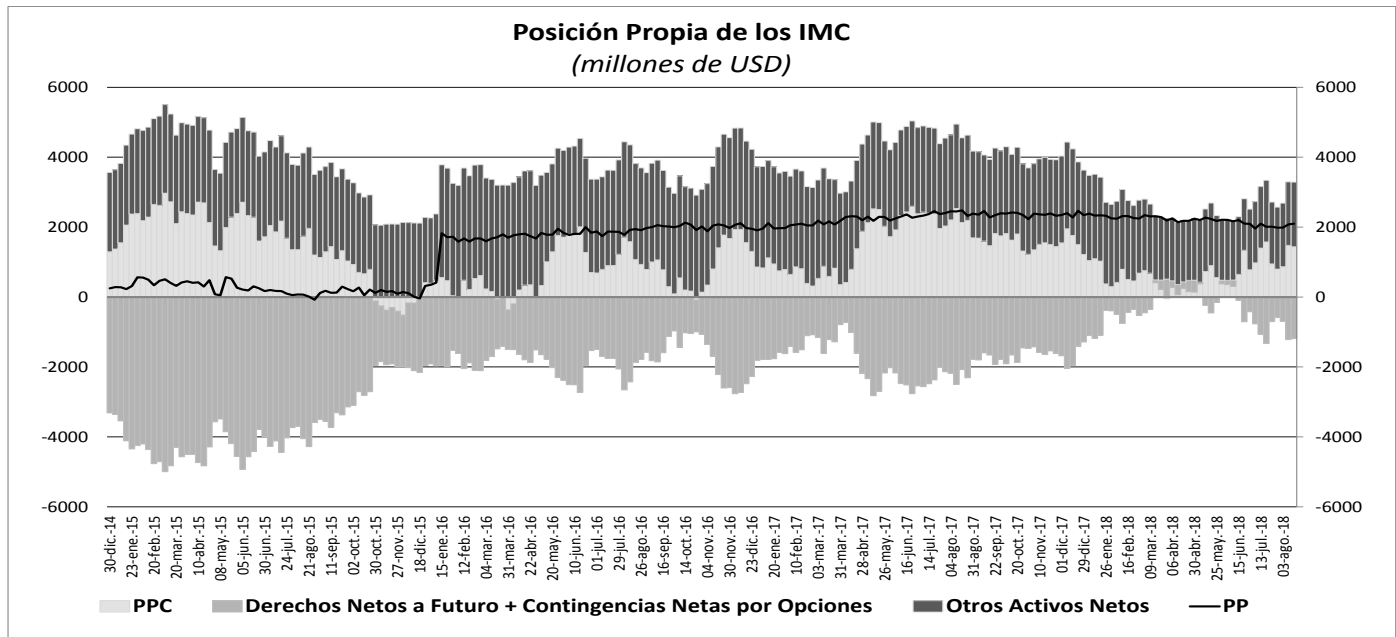

10. Mercados Financieros

a. Evolución durante la semana

Durante la semana el VIX presentó un aumento de 15,71% y se ubicó en 14,9. Por su parte el precio del WTI pasó de USD\$69,8 a USD\$67,75 (-2,94%), mientras que el precio del Brent cerró en USD\$76,83 por barril (-0,76%). Durante la semana los principales datos que impactaron los mercados financieros fueron:

En Estados Unidos:

- La tasa de desempleo se mantuvo en 3,9% en agosto y, aunque estuvo diez puntos básicos por encima del consenso de los analistas, continúa mostrando la fortaleza del mercado laboral estadounidense para algunos analistas. Asimismo, el salario promedio por hora incrementó 2,9% respecto al mismo mes del año anterior (Esp.: 2,7%) mientras que las nóminas no-agrícolas aumentaron en 201 mil puestos de trabajo (Esp.:190 mil).
- El déficit de la balanza comercial de julio incrementó a su nivel más alto desde febrero de este año, pasando de -\$45,7 mm a -\$50,1 mm (Esp.:-\$50,2 mm).
- El PMI de fabricación disminuyó de 55,3 a 54,7 (Esp.: 54,5). Por su parte, el PMI de servicios disminuyó de 55,2 a 54,8 (Esp.: 55,2).

En Europa:

- El PIB desestacionalizado de la eurozona incrementó 2,1% a/a durante el segundo trimestre de este año, presentando una desaceleración respecto al trimestre anterior (Esp.: 2,2% a/a).
- El PMI compuesto de la eurozona se ubicó en 54,5, en línea con el consenso del mercado.
- La inflación de Turquía se situó en 17,9% durante agosto y estuvo 30 puntos básicos por encima del consenso de los analistas (Ant.: 15,85%).
- La inflación de Rusia incrementó de 2,45% a 3,1%, en línea con las expectativas de los analistas.

En Asia:

- El PMI compuesto de China Caixin de agosto disminuyó de 52,3 a 52,0
- El PMI compuesto de Japón aumentó de 51,8 a 52,0 en agosto. Por su parte, el PMI del sector de servicios en agosto (51,5) creció a su mayor nivel en cuatro meses debido a un aumento de las ventas y aperturas de nuevas tiendas.
- El crecimiento del PIB de Corea del Sur disminuyó de 2,9% a 2,8% (Esp.:2,9%) y la inflación disminuyó de 1,5% a 1,4% (Esp.: 4,4%).

En Latinoamérica:

- La producción industrial de Brasil de julio incrementó 4,0% a/a, acelerándose frente al mes anterior (Ant.: 3,4%; Esp.: 2,1%).
- La inflación de México aumentó en agosto de 4,81% a/a a 4,90% a/a, y estuvo por encima de las expectativas de los analistas de 4,85% a/a.
- En su reunión del 4 de septiembre del 2018, el Banco Central del Chile decidió mantener la tasa de política monetaria en 2,50%, en línea con lo esperado por los analistas.
- La inflación en agosto de Colombia fue 3,10% a/a, en línea con el consenso de los analistas de la encuesta de Bloomberg.

b. Tasas de interés de Bancos Centrales

	Tasa de interés vigente			
	Actual (a) 07 de septiembre	Semana anterior 31 de agosto	4 sem atrás 07 de agosto	Un año atrás
Estados Unidos	1.75 - 2	1.75 - 2	1.75 - 2	1 - 1.25
Zona Euro	0.00	0.00	0.00	0.00
Japón	0 - 0.1	0 - 0.1	0 - 0.1	0 - 0.1
Reino Unido	0.75	0.75	0.75	0.25
Canadá =	1.50	1.50	1.50	1.00
Brasil	6.50	6.50	6.50	8.25
México	7.75	7.75	7.75	7.00
Colombia	4.25	4.25	4.25	5.25
Chile =	2.50	2.50	2.50	2.50
Argentina	60.00	60.00	40.00	28.75
Perú	2.75	2.75	2.75	3.75
Australia =	1.50	1.50	1.50	1.50
Nueva Zelanda	1.75	1.75	1.75	1.75
Malasia =	3.25	3.25	3.25	3.00
Sudáfrica	6.50	6.50	6.50	6.75
Turquía	17.75	17.75	17.75	8.00
India	6.50	6.50	6.50	6.00
Rusia	7.25	7.25	7.25	9.00
China	4.35	4.35	4.35	4.35
Suiza	-1.25 - -0.25	-1.25 - -0.25	-1.25 - -0.25	-1.25 - -0.25
Indonesia*	5.50	5.50	5.25	3.82
Noruega	0.50	0.50	0.50	0.50

c. Inflación observada y expectativas de inflación

PAIS	Tasa actual y meta de inflación 07 de septiembre			Encuesta de expectativas de inflación anual a diciembre del 2018			
	Inflación (b)	Tasa de interés real [(1+a)/(1+b)]-1	Meta de Inflación 2017	BLOOMBERG		BANCOS CENTRALES	
				Fecha de la encuesta	Resultado	Fecha de la encuesta	Resultado
Estados Unidos (Jul)	2.90	-0.87	2.00	07/09/2018	2.42	-	-
Zona Euro (Ago)	2.00	-1.96	2.00	07/09/2018	1.90	2018-3	1.60
Japón (Jul)	0.90	-0.79	2.00	07/09/2018	0.80	-	-
Reino Unido (Jul)	2.50	-1.71	2.00	07/09/2018	2.20	sep-18	3.00
Canadá (Jul)	3.00	-1.46	1,00 - 3,00	07/09/2018	2.40	-	-
Brasil (Ago) ↓	4.19	2.22	2,50 - 6,50	07/09/2018	4.20	ago-18	4.15
México (Ago) ↑	4.90	2.72	2,00 - 4,00	07/09/2018	4.10	jul-18	4.25
Colombia (Ago) ↓	3.1	1.12	2,00 - 4,00	07/09/2018	3.30	jul-18	3.20
Chile ¹ (Ago) ↓	2.60	-0.10	2,00 - 4,00	07/09/2018	2.73	ago-18	2.90
Argentina(Jul)	31.02	22.12	8,00- 12,00	07/09/2018	28.10	ago-18	40.30
Perú (Ago)	1.07	1.66	1,00 - 3,00	07/09/2018	2.20	ago-18	2.25
Australia (Jun)	2.10	-0.59	2,00 - 3,00	07/09/2018	2.08	jun-18	2.2
Nueva Zelanda (Jun)	1.50	0.25	1,00 - 3,00	07/09/2018	1.90	jun-18	1.80
Malasia (Jul)	0.90	2.33	-	07/09/2018	0.82	-	-
Sudáfrica (Jul)	5.10	1.33	3,00 - 6,00	07/09/2018	5.00	jun-18	5.20
Turquía (Ago)	17.90	-0.13	3,00 - 7,00	07/09/2018	14.45	ago-18	16.50
India (Jul)	4.17	2.24	2,00 - 6,00	-	-	-	-
Rusia (Ago) ↑	3.10	4.03	4.00	07/09/2018	3.70	-	-
China (Ago) ↑	2.30	2.00	3.00	07/09/2018	2.20	-	-
Irlanda (Jul)	0.80	-0.79	2.00	07/09/2018	0.50	-	-
Portugal (Ago)	1.20	-1.19	2.00	-	-	-	-
Grecia (Ago) ↑	0.97	-0.96	2.00	-	-	-	-
Suiza (Ago) =	1.20	-1.43	2.00	-	-	-	-
Indonesia (Ago)	3.20	2.23	3,50 - 5,50	07/09/2018	3.70	2018-II	3.66
Noruega (Ago) ↑	3.40	-2.80	2.50	07/09/2018	2.70	-	-

¹ La metodología cambió a partir de Enero de 2009, se amplió la canasta acorde al SNC 1993. El período base pasó de Dic 1998 a Dic 2008.

d. Tasas de los mercados monetarios internacionales

	Plazo	Tasa actual (a) 07 de septiembre	Semana anterior (b) 31 de agosto	4 sem atrás	29 de Diciembre de 2017	Un año atrás	Variación p.b. última semana (a-b)
FEDERAL FUND	1 Día	1.92	1.91	1.91	1.33	1.16	1.0
LIBOR	1Día	1.92	1.91	1.91	1.43	1.18	0.4
LIBOR	1 Semana	1.96	1.96	1.95	1.48	1.20	-0.3
LIBOR	1 Mes	2.13	2.11	2.07	1.56	1.24	1.7
LIBOR	3 Meses	2.33	2.32	2.34	1.69	1.32	1.1
EUR LIBOR	1 Día	-0.44	-0.44	-0.44	-0.44	-0.43	-0.3
EUR LIBOR	1 Semana	-0.42	-0.42	-0.42	-0.42	-0.41	0.1
EUR LIBOR	1 Mes	-0.39	-0.39	-0.40	-0.41	-0.40	-0.2
EUR LIBOR	3 Meses	-0.36	-0.35	-0.36	-0.38	-0.37	-0.4

Fuente: Bloomberg

Federal fund rate: Tasa interbancaria overnight a la cual los bancos miembros de sistema de la Reserva Federal de los Estados Unidos se prestan el exceso de reservas sin exigir garantía como contrapartida.

Libor: Tasa de interés interbancaria que se aplica en el mercado de capitales de Londres. Esta tasa se construye a partir de las cotizaciones (punta de oferta) que presentan los bancos con mejor calidad crediticia a las 11:00 a.m. hora en Londres, para los diferentes plazos. En el documento se presenta la tasa de referencia para transacciones en dólares. EUR libor: Tasa de interés interbancaria para las transacciones en Euros que se aplica en el mercado de capitales de Londres. Esta tasa se construye a partir de las cotizaciones (punta de oferta) que presentan los bancos con mejor calidad crediticia a las 11:00 a.m. hora en Londres, para los diferentes plazos.

e. Bonos del tesoro americano

BONOS DEL TESORO AMERICANO ^{1/}	Tasa actual (a) 07 de septiembre	Semana anterior (b) 31 de agosto	4 sem atrás	29 de Diciembre de 2017	Un año atrás	Variación p.b. última semana (a-b)
0.25	2.13	2.09	2.04	1.38	1.04	3.60
0.5	2.30	2.27	2.23	1.53	1.14	3.80
2	2.71	2.63	2.67	1.89	1.26	7.7
5	2.82	2.74	2.84	2.21	1.63	8.3
10	2.94	2.86	2.97	2.41	2.04	8.0
30	3.10	3.02	3.12	2.74	2.66	8.3

^{1/} Bonos genéricos de Bloomberg

Fuente: Bloomberg

f. Spread de deuda soberana

EMBI (Emerging Market Bond Index) ^{1/}	Spread actual (a) 07 de septiembre	Semana anterior (b) 31 de agosto	4 sem atrás 07 de agosto	29 de Diciembre de 2017	Un año atrás	Variación última semana (a-b)	Variación porcentual última semana (a/b)-1
Plus soberanos	427	436	386	329	326	-9	-2.0%
Colombia	182	184	179	175	198	-2	-1.1%
Argentina	723	771	596	350	394	-48	-6.2%
Brasil	326	345	275	241	268	-19	-5.5%
México	196	197	193	188	186	-1	-0.5%
Perú	124	123	121	113	127	1	0.8%
Venezuela	6650	6283	5626	5759	3088	367	5.8%
Turquía	531	565	443	286	281	-34	-6.0%
Sudáfrica	309	293	255	218	235	16	5.5%

^{1/} Bonos genéricos de Bloomberg

Fuente: Bloomberg

EMBI plus: Emerging Markets Bond Index - Embi + - es un índice creado por JP Morgan que mide los retornos totales de los instrumentos de deuda externa de los países emergentes, incluyendo bonos Brady en dólares y en otras monedas, préstamos, Eurobonos e instrumentos de deuda local denominados en dólares. Este indicador está concentrado en instrumentos de las tres principales economías de Latinoamérica (Brasil, México y Argentina) con una ponderación de 68%, dejando el resto para los otros países Latinoamericanos. Para el desarrollo de este informe, se considera el spread de dicho portafolio EMBI, sobre la curva cero cupón de los treasuries. EMBI plus país: Emerging Markets Bond Index (Embi +) calculado bajo los mismos criterios del EMBI PLUS considerando únicamente los títulos del respectivo país. Para el desarrollo de este informe, se considera el spread de dicho portafolio EMBI, sobre la curva cero cupón de los treasuries

g. TED (Libor 3 Meses –T-bills 3 Meses)

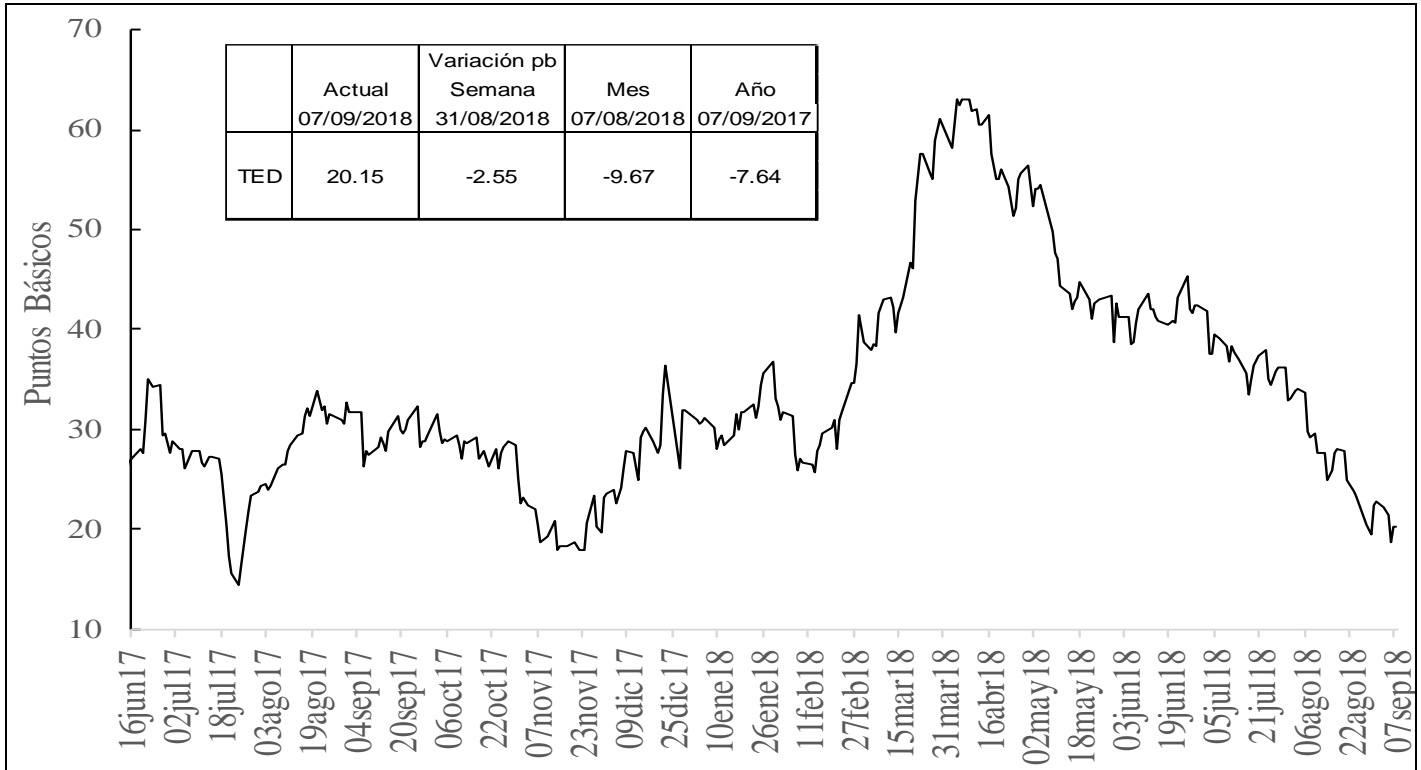

Fuente: Bloomberg, DODM

h. Embi plus, embi Colombia, CDS, coeficientes de aversión al riesgo y yankees

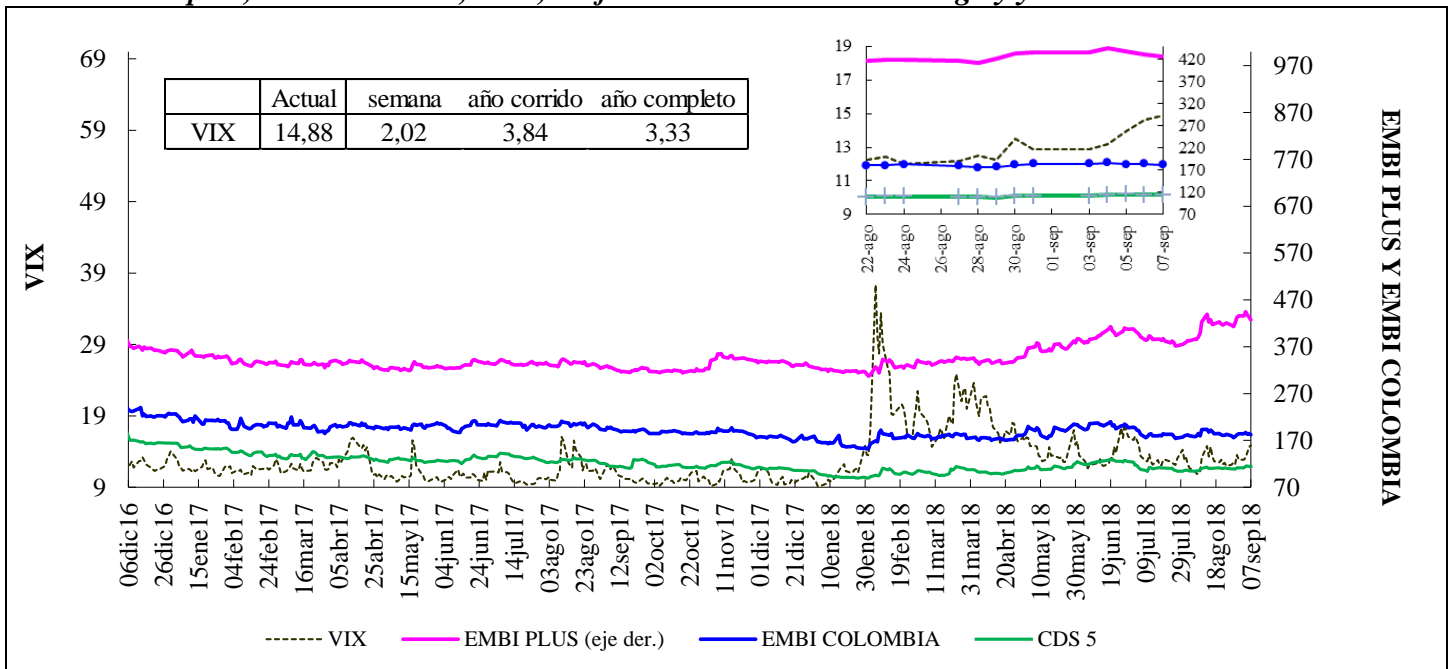

VIX: Índice de volatilidad del "Chicago Board Options Exchange SPX", que refleja la volatilidad implícita en las opciones sobre las acciones que componen el S&P 500. Se utiliza como un indicador que mide la aversión al riesgo de los inversionista

EMBI-CDS 1-CDS 10-CDS 5

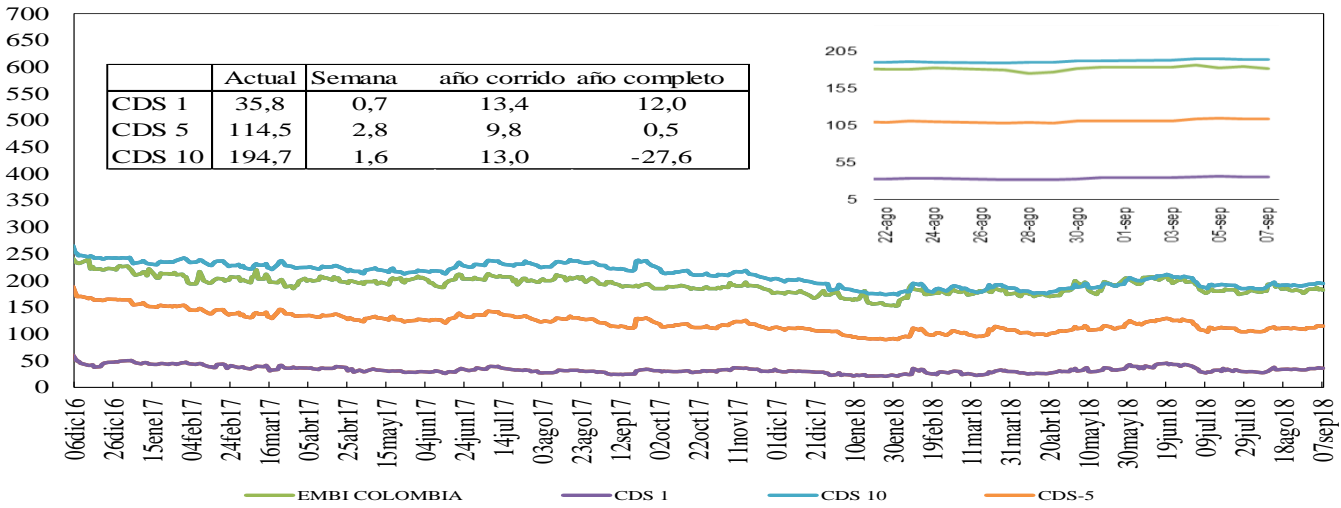

Credit Default Swap América Latina-5 años

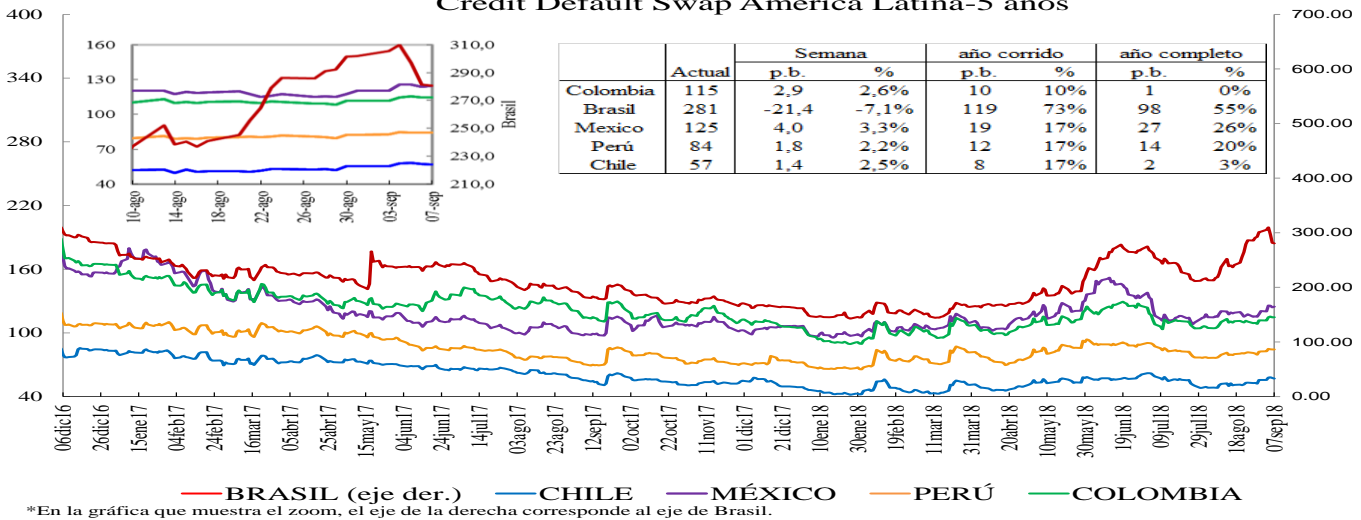

— BRASIL (eje der.) — CHILE — MÉXICO — PERÚ — COLOMBIA

*En la gráfica que muestra el zoom, el eje de la derecha corresponde al eje de Brasil.

Credit Default Swap otros países - 5 años

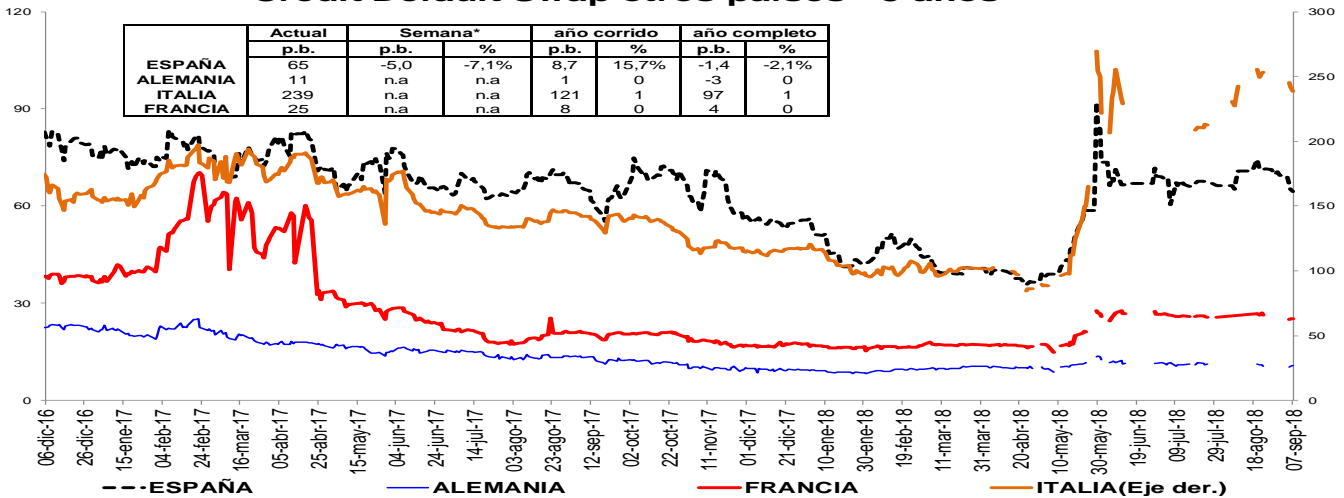

--- ESPAÑA — ALEMANIA — FRANCIA — ITALIA (Eje der.)

*Debido a que no están disponibles los datos en Bloomberg no se incluyen los CDS a 5 años de Alemania, Francia e Italia en algunos días de la serie.

Un Credit Default Swap (CDS) es un instrumento financiero por medio del cual se negocia el riesgo crediticio de un bono. El tenedor paga una prima (puntos básicos sobre el valor nominal del bono) a la entidad que ofrece el CDS a cambio de que esta responda por valor nominal en caso que el emisor haga default. La valoración de un CDS se hace en puntos básicos sobre el valor nominal del bono y tiene una relación directa con el nivel de aversión al riesgo de los inversionistas. Es decir, entre más alta sea la probabilidad de default mayor será el valor del CDS y viceversa.

i. Índices Accionarios

País	Índices accionarios	Nivel actual 07 de septiembre	Diferencia			
			Semanal 31 de agosto	4 sem atrás 07 de agosto	29 de Diciembre de 2017	Un año atrás
EE UU	DOW JONES	25,917	-0.19%	1.1%	4.8%	19.0%
EE UU	S&P500	2,872	-1.03%	0.5%	7.4%	16.5%
EE UU	NASDAQ	7,903	-2.55%	0.2%	14.5%	23.5%
Zona Euro	Euro Stoxx 50	3,293	-2.93%	-6.0%	-6.0%	-4.5%
Alemania	DAX	11,960	-3.27%	-5.4%	-7.4%	-2.7%
Argentina	MERVAL	29,811	1.77%	7.3%	-0.8%	22.9%
México	MEXBOL	48,971	-1.16%	-2.0%	-0.8%	-2.5%
Brasil (Sao Paulo)*	IBOV	76,416	-0.34%	-4.9%	0.0%	4.1%
Chile	IPSA	5,218	-0.99%	-2.1%	-6.2%	2.1%
Venezuela	IBVC	339,429	2.34%	229.0%	26771.9%	24.2%
Perú	IGBVL	18,900	-2.79%	-6.5%	-5.4%	4.7%
Colombia	COLCAP	1,476	-4.33%	-3.4%	-2.5%	-1.8%
Japón	NKY	22,307	-2.44%	-1.6%	-2.0%	15.0%
China	SHANGAI SE	2,702	-0.84%	-2.8%	-18.3%	-19.7%

Fuente: Bloomberg *Datos al 06/09/2018 debido a que el viernes 07/09/2018 fue día festivo en ese país.

j. Comportamiento de tasas de cambio

i) Depreciación de las principales monedas frente al Dólar Americano

TASAS DE CAMBIO Frente al dólar	Tasa Indirecta 07 de septiembre	Tasa Directa 07 de septiembre	Depreciación de las diferentes monedas frente al Dólar					
			Semanal 31 de agosto	4 semanas atrás	29 de Diciembre de 2017	Un año atrás	Dos años atrás	Tres años atrás
Euro	1.1553	0.87	0.42%	0.4%	3.9%	4.1%	-2.7%	-3.3%
Libra	1.2920	0.77	0.31%	0.1%	4.6%	1.4%	3.3%	18.2%
AUD	0.7107	1.41	1.16%	4.4%	9.9%	13.2%	8.0%	-2.6%
NZD	0.6535	1.53	1.34%	3.1%	8.6%	10.7%	14.0%	-4.2%
CAD	0.7598	1.31	0.78%	0.7%	4.5%	8.5%	2.0%	-1.2%
Yen	0.0090	110.75	-0.25%	-0.6%	-1.7%	2.1%	8.9%	-7.1%
NOK	0.1183	8.4	0.35%	2.6%	2.7%	8.9%	3.0%	1.2%

Fuente: Bloomberg

ii) Depreciación de monedas de países emergentes frente al Dólar Americano (tasas de cierre)

TASA DE CAMBIO Países Emergentes	Tasa actual 07 de septiembre	Depreciación de las diferentes monedas frente al Dólar					
		Semanal 31 de agosto	4 sem atrás 07 de agosto	29 de Diciembre de 2017	Un año atrás	Dos años atrás	Tres años atrás
Colombia	3,069.16	0.48%	5.9%	2.9%	5.5%	8.1%	-2.7%
Argentina	36.97	0.23%	34.9%	98.5%	114.8%	145.6%	296.7%
Brasil*	4.06	0.02%	8.1%	22.4%	30.8%	26.9%	5.5%
Venezuela	n.a	n.a	n.a	n.a	n.a	n.a	n.a
Perú	3.33	1.21%	1.9%	2.8%	2.9%	-1.1%	3.1%
México	19.32	1.22%	4.7%	-1.7%	9.3%	5.1%	13.7%
Chile	690.49	1.13%	7.5%	12.2%	12.4%	4.4%	-0.7%
Turquía	6.41	-2.00%	22.6%	68.7%	88.3%	118.3%	111.3%
India	71.99	1.40%	4.8%	12.7%	12.4%	8.5%	7.7%
Sudáfrica	15.24	3.73%	14.3%	23.0%	19.1%	8.6%	9.0%
Malasia	4.15	0.90%	1.7%	2.5%	-1.5%	2.1%	-4.2%

Fuente: Bloomberg, SET FX –Tasa promedio. *Datos al 06/09/2018 debido a que el viernes 7 de septiembre fue festivo en ese país.

iii) Depreciación del Peso frente a otras monedas

TASAS DE CAMBIO Peso frente a otras monedas	Tasa actual 07 de septiembre	Depreciación del Peso frente a las diferentes monedas					
		Semanal 31 de agosto	4 sem atrás 07 de agosto	29 de Diciembre de 2017	Un año atrás	Dos años atrás	Tres años atrás
COP/Euro	3545.80	0.06%	5.5%	-1.0%	1.4%	11.1%	0.6%
COP/Libra	3965.35	0.17%	5.7%	-1.7%	4.1%	4.6%	-17.7%
COP/Yen	27.71	0.48%	6.5%	4.7%	3.4%	-0.7%	4.8%
COP/Sol Peruano	922.33	-0.73%	3.9%	0.1%	2.6%	9.2%	-5.6%
COP/Peso Chileno	4.44	-0.64%	-1.5%	-8.3%	-6.1%	3.5%	-2.1%
COP/Real Brasileiro	756.72	0.46%	-2.0%	-16.0%	-19.3%	-14.9%	-7.8%
COP/Peso Mexicano	158.88	-0.73%	1.2%	4.7%	-3.5%	2.8%	-14.4%

Fuente: Bloomberg, cálculos DODM

k. Precios internacionales de las materias primas

Materias primas Principales productos Balanza comercial	Materias Primas Producto	Nivel actual Dólares 07 de septiembre	Diferencia				
			Semanal 31 de agosto	Frente a 31 de agosto	4 semanas atrás	29 de Diciembre de 2017	Un año atrás
Índice General	CRB INDEX	190.4	-1.3%	-1.35%	-2.13%	-1.81%	4.10%
Exportaciones	Café	1.0	0.7%	0.71%	-9.40%	-21.71%	-22.75%
Exportaciones	Azúcar	11.0	0.8%	0.82%	-4.26%	-22.78%	-23.53%
Exportaciones	Petróleo WTI	67.8	-2.9%	-2.94%	-2.05%	12.13%	38.01%
Exportaciones	Carbón	99.8	1.0%	0.96%	3.10%	4.34%	11.89%
Exportaciones	Oro	1196.9	-0.6%	-0.56%	-1.16%	-8.13%	-11.29%
Exportaciones	Níquel	12290.0	-5.5%	-5.53%	-10.62%	0.24%	2.12%
Exportaciones	Aceite de Palma	940.0	0.0%	0.00%	-3.34%	-28.79%	-29.85%
Importaciones	Trigo	4.8	-7.4%	-7.41%	-15.33%	13.10%	16.71%
Importaciones	Sorgo	5.3	1.3%	1.33%	-2.03%	-5.43%	9.14%
Importaciones	Maíz	3.2	2.6%	2.59%	-7.04%	-0.63%	-1.55%
Importaciones	Cacao	2214.1	-2.9%	-2.94%	5.19%	16.59%	13.88%
Importaciones	Algodón	0.8	-0.2%	-0.22%	-6.88%	3.45%	9.07%
Importaciones	Soya	8.0	0.2%	0.19%	-8.39%	-13.91%	-15.77%
Otros	Plata*	14.2	-2.5%	-2.51%	-7.83%	-16.32%	-21.81%
Otros	Cobre	5883.0	-2.3%	-2.26%	-4.06%	-17.80%	-14.02%
Otros	Aluminio	2030.0	-3.9%	-3.88%	0.17%	-9.44%	-2.17%
Otros	Ganado	107.9	0.7%	0.69%	-4.07%	-12.17%	4.78%
Otros	Petróleo Brent	76.8	-1.0%	-1.04%	2.92%	14.89%	41.00%

Fuente: Bloomberg

Precio del petróleo: precio del futuro más cercano a vencer de un barril de petróleo crudo (en dólares).

Precio del carbon: precio de contado FOB de una tonelada de carbón en el New York mercantile exchange (en dólares).

Precio del café: precio de una libra de café colombiano cotizado en la bolsa de New York (en dólares).

Precio del algodón: corresponde a un descuento sobre el contrato de futuros más activamente transado en New York.

Precio del oro: precio de contado de una onza de oro (en dólares).

Precio del trigo: precio de contado de un saco de trigo rojo suave de invierno en Chicago (en dólares).

Precio del sorgo: precio de contado de un saco de sorgo (100 libras americanas) publicado por el Departamento de Agricultura de estados Unidos (en dólares).

Precio de la plata: precio de contado de una onza de plata (en dólares).

Precio del cobre: precio de contado de una tonelada métrica de cobre según London Metal Exchange (en dólares).

Precio del aluminio: precio de contado de una tonelada métrica de aluminio según London Metal Exchange (en dólares).

Precio del níquel: precio de contado de una tonelada métrica de níquel según London Metal Exchange (en dólares).

Aceite de palma: promedio ponderado del precio diario de una tonelada métrica de aceite de palma, para este promedio, si el mes corriente es enero, el precio en este mes será el precio de contado y el precio de los meses siguientes (febrero, marzo y abril) será el precio de los respectivos contratos. Estos son los precios del mercado de Malasia según el Malaysian Palm Oil Borrad (en dólares).

Precio del maíz: precio de contado de un saco de maíz amarillo en Chicago (en dólares).

Precio del azúcar: precio global de contado de una libra de azúcar (Fuente: International Sugar Organization-en centavos de dólar)

Precio del cacao: precio diario calculado como el promedio de los tres futuros de cocoa más cercanos transado en Londres y New York.

Precio del ganado: precio de contado del ganado vivo en el mercado de Estados Unidos (en dólares).

Precio de la Soya: precio de contado de un Bushel de soya amarilla en Chicago (en dólares)

Precio del arroz: precio de contado de un saco de arroz tailandés en Chicago (en dólares)

i) *Gráficos precios Internacionales de materias primas*

**PRECIOS DE MATERIAS PRIMAS
(base 100 = 07 de septiembre de 2017)**

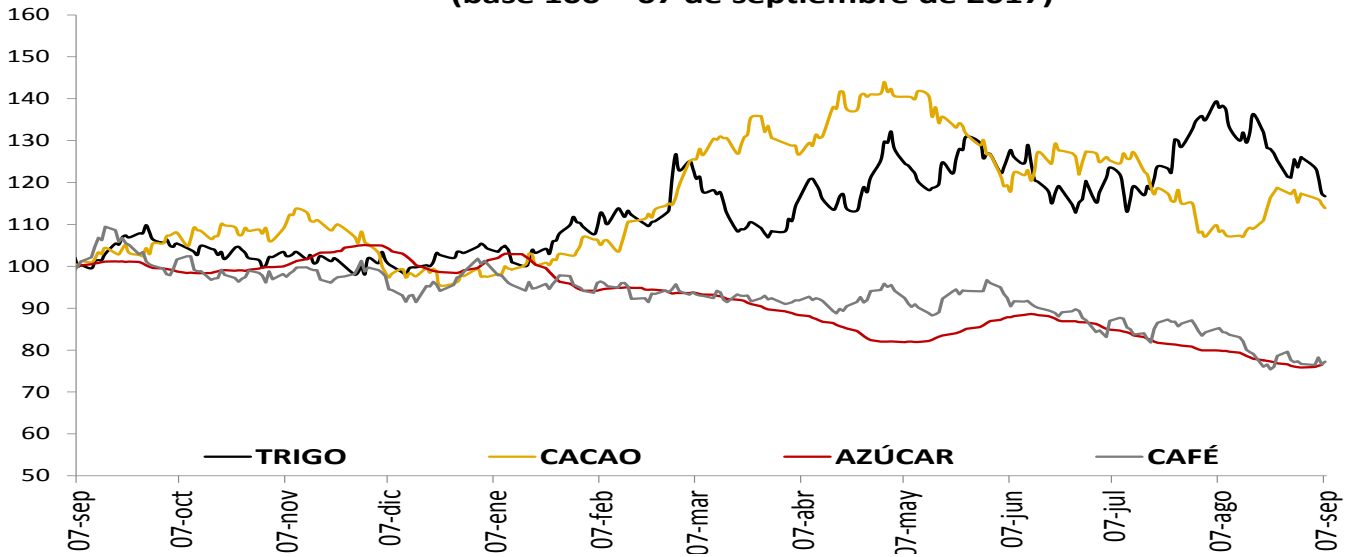

**PRECIOS DE MATERIAS PRIMAS
(base 100 = 07 de septiembre de 2017)**

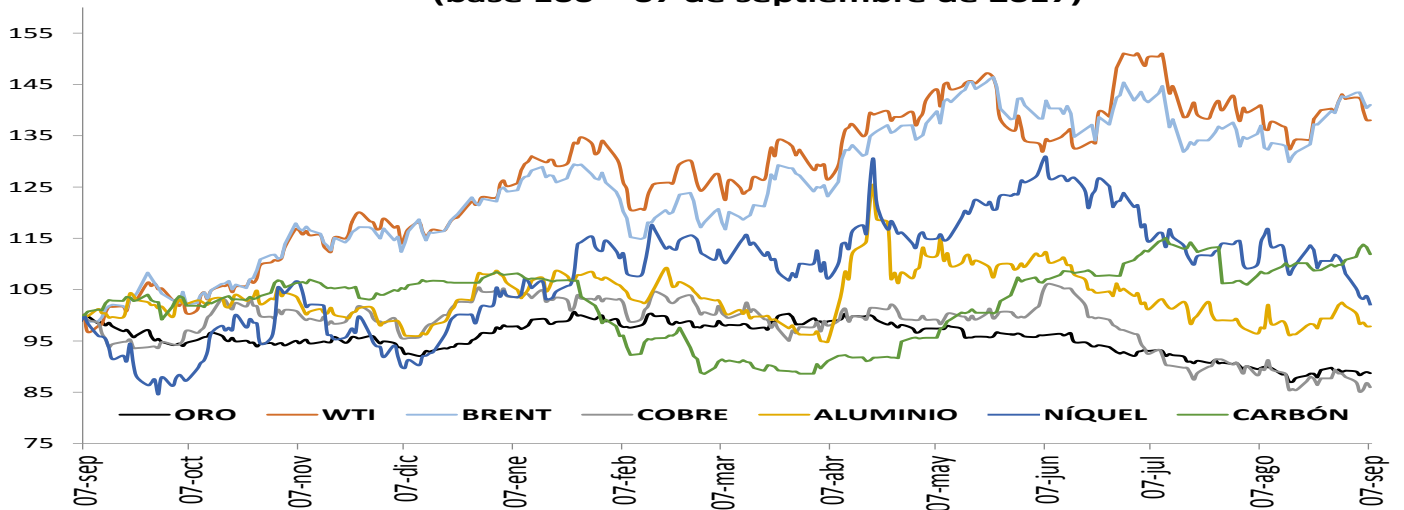

**PRECIOS DE MATERIAS PRIMAS
(base 100 = 07 de septiembre de 2017)**

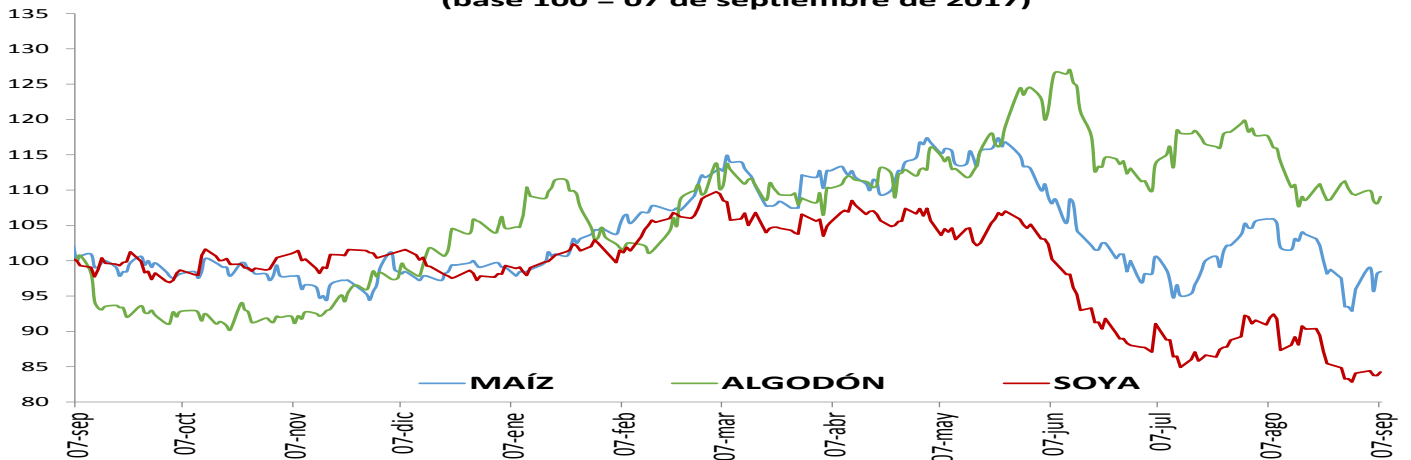

1. Resumen de los mercados de países desarrollados



MXWO index: Índice de capitalización que mide el rendimiento de las acciones de compañías de países desarrollados. Este índice se deriva del MSCI de Morgan Stanley, el cual se conoce como el MSCI WORLD. La base del índice MXWO es el 31 de diciembre de 1969.

DXY index: Es un promedio ponderado del valor del dólar contra las monedas de un grupo de países que son los principales socios comerciales de Estados Unidos, entre los cuales se encuentran las siguientes monedas: El euro, el yen japonés, la libra esterlina, el dólar canadiense, la corona sueca y el franco suizo.

CRB index: Es un promedio aritmético de precios de futuros de una canasta de materias primas, entre los cuales se encuentra oro, plata, textiles, ganado vivo, café, azúcar, entre otros. La base del índice CRB es el 4 de noviembre de 1956 con un valor de 107.92.

Fuente: Bloomberg

m. Resumen de los mercados de países emergentes



EMBI plus: Emerging Markets Bond Index, es un índice creado por JP Morgan que mide los retornos totales de los instrumentos de deuda externa de los países emergentes, incluyendo bonos Bradys en dólares y otras monedas, prestámos, Eurobonos e instrumentos de deuda local denominados en dólares. Este indicador está concentrado en instrumentos de las tres principales economías de Latinoamérica (Brasil, México y Argentina) con una ponderación de 68%, dejando el resto para los otros países Latinoamericanos. Para el desarrollo de este informe, se considera el *spread* de dicho portafolio EMBI, sobre la curva cero cupón de los *trasuryes*. La base del EMBI PLUS es el 27 de agosto de 2002 con un valor de 878.

MXLA index: Índice de capitalización que mide el rendimiento de las acciones de compañías de países de América Latina. Este índice se deriva del MSCI de Morgan Stanley, el cual se conoce como el MSCI EM Latin América. La base del índice MXLA es el 31 de diciembre de 1987.

LACI index: índice creado por JP Morgan que mide el comportamiento de las monedas de países de América Latina. El índice corresponde a un promedio ponderado por liquidez y operación de la tasa spot de las 6 monedas de los países más importantes de esta región (ARS, BRL, CLP, COP, MXN, PEN). El índice LACI empieza desde el 18 de noviembre de 1992 con un valor de 1706.52.

Fuente: Bloomberg

11. Mercado cambiario y de derivados¹

a. Tasas y montos del mercado cambiario

2018	07-ago	17-ago	24-ago	31-ago	07-sep	Variación semanal	Variación 4 semanas
Tasa promedio	2,898.75	3,024.99	2,957.36	3,054.63	3,069.16	14.53	170.41
						0.48%	5.88%
Depreciación año completo	-2.55%	1.52%	-0.52%	3.62%	5.54%		
Depreciación año corrido	-2.85%	1.38%	-0.89%	2.37%	2.86%		

Fuente: Tasa de Cambio promedio SET-FX

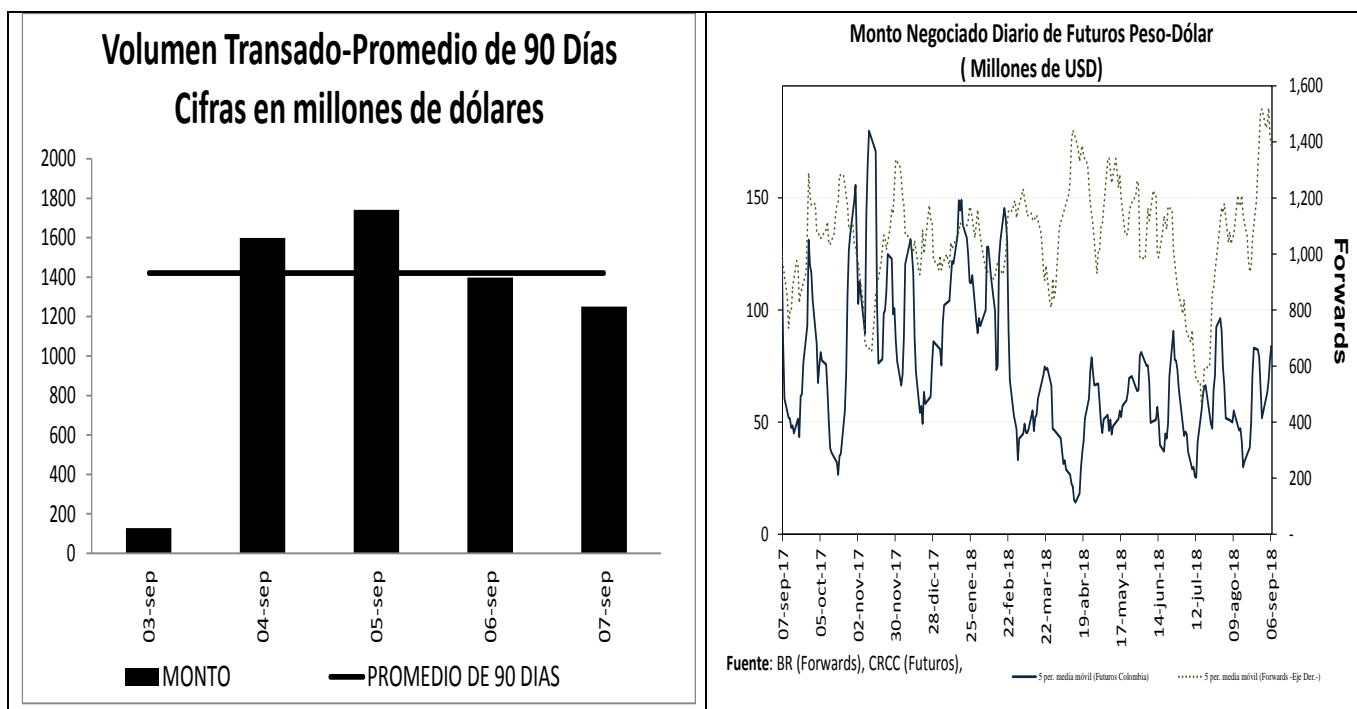

¹ Los Anexos 4 y 5 detallan información sobre el mercado cambiario y forward.

c. Pips, devaluaciones implícitas y tasas domésticas implícitas

Diferencial de Tasas SEP03 - SEP06						
	Monto promedio 3 meses*	Monto*	Dev. Implícita Ponderada		Devaluación Teórica	
			Semana Actual	Semana anterior	Semana Actual	Semana anterior
1 semana	1,585	1,565.04	1.62%	1.82%	2.23%	2.23%
1 mes	3,196	3,122.88	1.83%	1.88%	2.07%	2.11%
2 meses	1,409	1,490.63	1.83%	1.80%	1.98%	1.99%
3 meses	154	153.44	1.82%	1.86%	1.87%	1.87%
6 meses	291	276.20	1.84%	1.80%	1.69%	1.69%
1 año	226	215.44	1.75%	1.80%	1.60%	1.56%

Fuente: Operaciones reportadas por los IMC al Banco de la República

*Cifras en US\$ millones

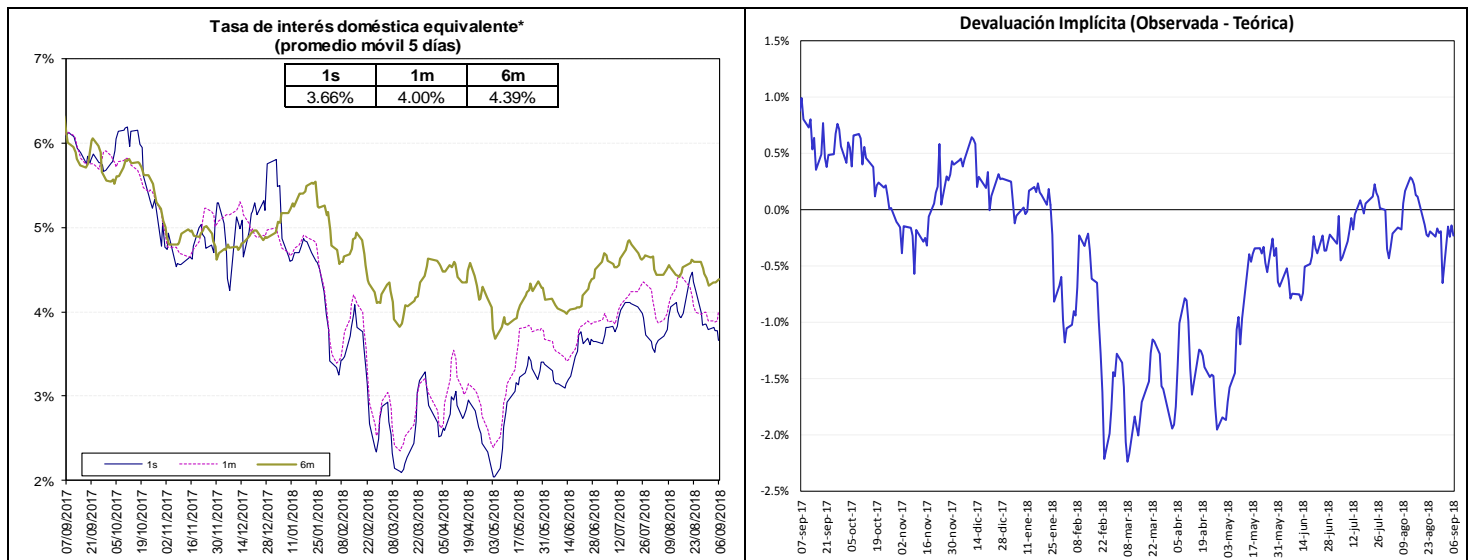

Fuente: Bloomberg y Banco de la República, cálculos DODM.

La tasa de interés doméstica equivalente es obtenida de la relación de equilibrio que debe existir entre la misma, la tasa de interés externa y la devaluación implícita en los contratos a futuro de peso dólar para que no existan oportunidades de arbitraje. La fórmula para el cálculo es $(1 + i) = (F/S) (1 + i^*)$, en donde i es la tasa de interés doméstica, F es el promedio ponderado de los precios en los contratos a futuro para el plazo (forwards), S es el precio del dólar en el mercado de contado, e i^* es la tasa de interés externa al plazo especificado (LIBOR).

e. *Inversiones de los Fondos de Pensiones Obligatorias en renta variable*

Evolución del Portafolio Fondos de Pensiones obligatorias (% del fondo)

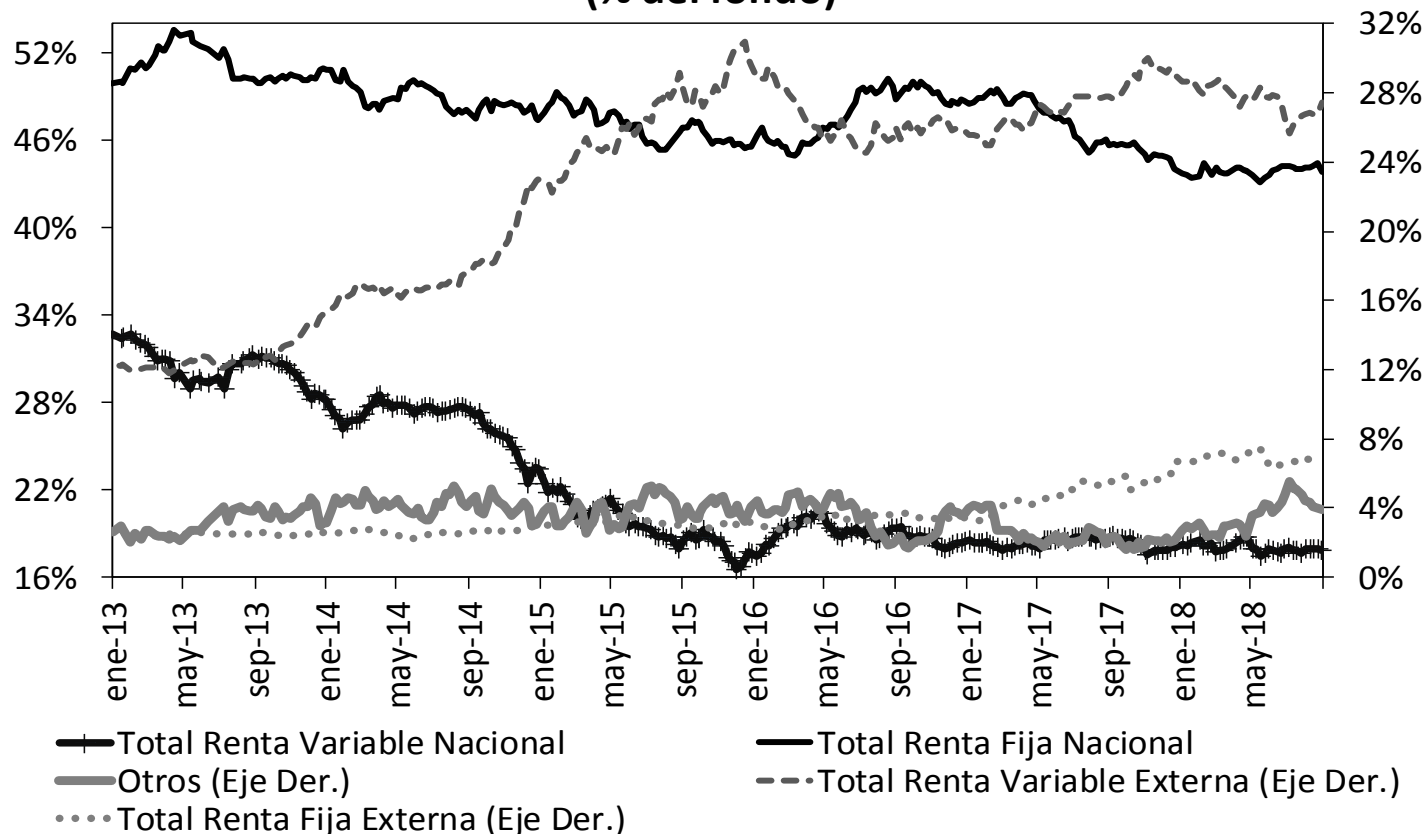

Fuente: Superintendencia Financiera de Colombia. Datos al 31 de agosto de 2018.

	Evolución de las inversiones de los Fondos de Pensiones Obligatorias en Renta Variable Local (\$Billones) *					
	24-ago			31-ago		
	Renta Variable Local	Total portafolio	% del portafolio	Renta Variable Local	Total portafolio	% del portafolio
Conservador	1,34	20,10	6,65%	1,34	20,23	6,61%
Mayor Riesgo	0,82	2,79	29,45%	0,83	2,84	29,22%
Moderado	38,51	191,13	20,15%	38,56	193,55	19,93%
Retiro Programado	1,58	20,85	7,56%	1,59	20,94	7,57%
Total	42,24	234,88	17,99%	42,32	237,56	17,81%

Fuente: Formato 351- Superintendencia Financiera

*Datos Preliminares sujetos a retransmisión

De acuerdo con el Decreto 2955 de 2010, el límite máximo de inversión en acciones en el fondo conservador y de retiro programado es 20% del valor del fondo, en el fondo moderado hasta 45% del valor del fondo y en el fondo de mayor riesgo hasta 70% del valor del fondo.

12. Mercado de deuda pública²

a. Mercado primario

RESUMEN DE TASAS DE LAS ÚLTIMAS SUBASTAS PRIMARIA DE TES

Tipo	Plazo Remanente (años)	Fecha de vencimiento	Última Subasta		Subasta Anterior		Diferencia puntos básicos
			Tasa Corte	Fecha	Tasa Corte	Fecha	
TES-CP	0,0	11-sep-18	4,68%	28-nov-17	4,71%	28-nov-17	-3
TES-CP	0,3	11-dic-18	4,70%	29-may-18	4,62%	22-may-18	8
TES-CP	0,5	12-mar-19	4,70%	5-jun-18	4,63%	29-may-18	7
TES-CP	0,8	11-jun-19	4,78%	4-sep-18	4,78%	28-ago-18	0
TES-PESOS	0,1	24-oct-18	6,55%	25-abr-12	6,63%	11-abr-12	-8
TES-PESOS	0,2	21-nov-18	5,66%	23-oct-13	6,13%	9-oct-13	-47
TES-PESOS	1,0	11-sep-19	5,55%	25-mar-15	5,68%	11-mar-15	-13
TES-PESOS	1,9	24-jul-20	8,00%	27-ene-16	7,89%	13-ene-16	11
TES-PESOS	3,6	4-may-22	5,85%	11-oct-17	6,01%	9-oct-17	-16
TES-PESOS	5,9	24-jul-24	6,79%	25-mar-15	6,96%	11-mar-15	-17
TES-PESOS	7,2	26-nov-25	6,50%	22-ago-18	6,54%	8-ago-18	-5
TES-PESOS	8,0	26-ago-26	6,39%	11-oct-17	6,58%	9-oct-17	-19
TES-PESOS	9,6	28-abr-28	6,80%	22-ago-18	6,77%	22-ago-18	2
TES-PESOS	12,0	18-sep-30	7,25%	26-sep-16	7,24%	14-sep-16	1
TES-PESOS	13,8	30-jun-32	7,18%	22-ago-18	7,17%	22-ago-18	1
TES-UVR	0,6	17-abr-19	3,12%	20-ene-16	2,76%	6-ene-16	36
TES-UVR	2,5	10-mar-21	2,48%	4-oct-17	2,49%	20-sep-17	-1
TES-UVR	4,5	23-feb-23	2,73%	5-sep-18	2,88%	27-ago-18	-15
TES-UVR	6,7	7-may-25	3,07%	15-feb-17	3,03%	2-ago-17	4
TES-UVR	8,5	17-mar-27	3,17%	5-sep-18	3,36%	27-ago-18	-20
TES-UVR	14,5	25-mar-33	4,73%	18-feb-16	4,63%	3-feb-16	10
TES-UVR	16,6	4-abr-35	3,67%	5-sep-18	3,80%	27-ago-18	-13
TES-UVR	30,8	16-jun-49	3,86%	28-jun-18	3,87%	30-may-18	-1

b. Curva de rendimientos de TES

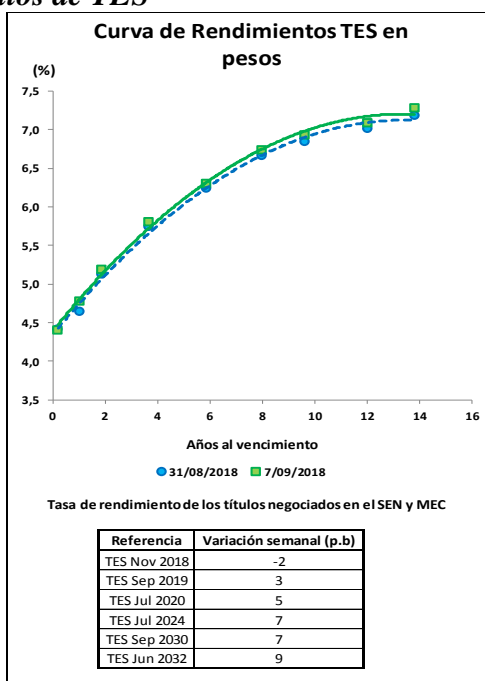

² El Anexo 6 detalla información sobre el mercado de deuda pública.

c. Compras Netas de TES en pesos

	Movimiento Neto en lo Corrido de 2018	Movimiento Neto desde Anuncio JP Morgan GBI-EM	Movimiento Neto del 31 de agosto al 6 de septiembre de 2018	Tramo Corto (0-3 años)	Tramo Medio (3-5 años)	Tramo Largo (>5 años)	Movimiento Neto del 31 de agosto al 7 de septiembre de 2018	Movimiento Neto en lo Corrido de septiembre de 2018
Bancos Comerciales	4'031'547	(3'240'178)	619'065	243'235	158'280	(63'213)	338'301	338'301
Compañía de Financiamiento Comercial	(2'500)	(30'917)	1'000	500	-	(500)	-	-
Cooperativas	-	-	-	-	-	-	-	-
Corporaciones Financieras	67'074	(749'955)	(344'478)	212'261	(140'053)	(408'625)	(336'417)	(336'417)
Total EC	4'096'121	(4'021'050)	275'587	455'996	18'227	(472'339)	1'884	1'884
Fondos de Pensiones y Cesantías Propia	(30'500)	(56'230)	(8'000)	(8'000)	-	-	(8'000)	(8'000)
Fondos de Pensiones y Cesantías Terceros	2'610'364	72'1849	20'500	(483'000)	(4'500)	523'500	36'000	36'000
	<i>Pasivos Pensionales</i>	240'678	149'000	(235'500)	(4'500)	404'500	164'500	164'500
Fondos de Pensiones - Prima Media	-	(69'650)	-	-	-	-	-	-
Total Fondos de Pensiones y Cesantías	2'579'864	595'969	12'500	(491'000)	(4'500)	523'500	28'000	28'000
Sociedades Comisionistas de Bolsa Propia	(990'344)	(1'493'235)	(198'862)	(1'090)	(83'000)	(88'912)	(173'002)	(173'002)
Sociedades Comisionistas de Bolsa Terceros	938'748	1'370'892	(78'500)	(59'100)	(800)	(18'100)	(78'000)	(78'000)
	<i>Extranjeros</i>	29'183	-	-	-	-	-	-
	<i>FIC</i>	18'062	-	-	-	-	-	-
Total Sociedades Comisionistas de Bolsa	(51'596)	(122'343)	(277'362)	(60'190)	(83'800)	(107'012)	(251'002)	(251'002)
Sociedades Fiduciarias Propia	(83'200)	490'726	14'000	1'000	3'000	13'000	17'000	17'000
Sociedades Fiduciarias Terceros	7'939'803	59'617'302	3'663	(25'688)	32'036	190'340	196'689	196'689
	<i>Extranjeros***</i>	5'931'801	59'660'063	(336'257)	(472'733)	12'885	105'908	(353'940)
	<i>FIC</i>	762'665	153'048	359'050	483'000	13'950	1'100	498'050
	<i>Pasivos Pensionales</i>	1'279'190	1'699'998	47'500	(24'000)	19'000	72'500	67'500
Total Sociedades Fiduciarias	7'856'602	60'108'028	17'663	(24'688)	35'036	203'340	213'689	213'689
Compañías de Seguros y Capitalización Propia	248'500	81'327	500	(2'000)	6'500	1'000	5'500	5'500
Compañías de Seguros y Capitalización Terceros	1'000	(11'500)	-	-	-	-	-	-
	<i>Pasivos Pensionales</i>	1'000	(11'500)	-	-	-	-	-
Total Compañías de Seguros y Capitalización	249'500	69'827	500	(2'000)	6'500	1'000	5'500	5'500
Sociedades Administradoras de Inversión Propia	-	(1'000)	-	-	-	-	-	-
Sociedades Administradoras de Inversión Terceros	-	(6'000)	-	-	-	-	-	-
	<i>FIC</i>	-	(6'000)	-	-	-	-	-
Total Sociedades Administradoras de Inversión	-	(7'000)	-	-	-	-	-	-
Total Entidades Financieras No bancarias	10'634'371	60'644'481	(246'699)	(577'878)	(46'764)	620'828	(3'813)	(3'813)
Total Entidades Financieras Especiales**	785'855	2'027'092	48'000	158'500	9'500	(40'000)	128'000	128'000
Total Entidades Públicas****	7'901'811	4'085'916	191'000	151'000	-	40'000	191'000	191'000
Otros*****	(90'834)	914'418	93'746	62'382	19'037	16'827	98'246	98'246
	<i>Extranjeros</i>	16'618	225'821	91'746	57'882	19'037	14'827	91'746
Total Movimiento Neto	23'327'323	63'650'857	361'634	250'000	0	165'317	415'317	415'317

Cifras en Millones de Pesos. Fuente: Banco de la República. Información Actualizada al 07 de septiembre de 2018

*Corresponde a los flujos nominales por operaciones compra-venta contra pago (420 y 422). Además, se incluyen las emisiones y vencimientos.

**Las entidades financieras especiales son Fogafin, Bancoldex, ICETEX, Fogacoop, las Cajas Promotoras de Vivienda de la Nación, el FEN, entre otras.

*** Los recursos de extranjeros son mayoritariamente administrados por BNP Paribas, Cititrust, Corbanca Trust y Fiduciaria Bogotá.

**** Dentro de las Entidades Públicas se registran los movimientos del Banco de la República.

***** Dentro de Otros se registran los movimientos de la Bolsa de Valores de Colombia, DECEVAL, la Cámara de Riesgo Central de Contraparte y Personas Jurídicas.

13. Participación de Extranjeros en TES

	Denominación	Movimiento Neto en lo Corrido de 2018	Movimiento Neto desde Anuncio JP Morgan GBI-EM	Variación entre el 31 de agosto y el 06 de septiembre	Variación entre el 31 de agosto y el 07 de septiembre	Variación en lo corrido de septiembre	Saldo de Compras Netas al 07 de septiembre de 2018	% Saldo disponible TES Pesos o TES UVR	% Saldo Total TES
Spot	Pesos	\$ 5'931'801	\$ 59'730'015	\$ (335'257)	\$ (353'940)	\$ (353'940)	\$ 71'154'378	35.2%	24.1%
	UVR	\$ (154'877)	\$ 1'322'177	\$ 59'505	\$ 50'321	\$ 50'321	\$ 2'372'448	2.6%	0.8%
Forward	Pesos	\$ (2'192'100)	\$ (4'324'194)	\$ (71'500)	n.d	\$ (71'500)	\$ 638'850	0.3%	0.2%

Cifras en millones de pesos.

Saldo de TES Offshore en TES Pesos y TES UVR Como Porcentaje del Saldo Total de TES

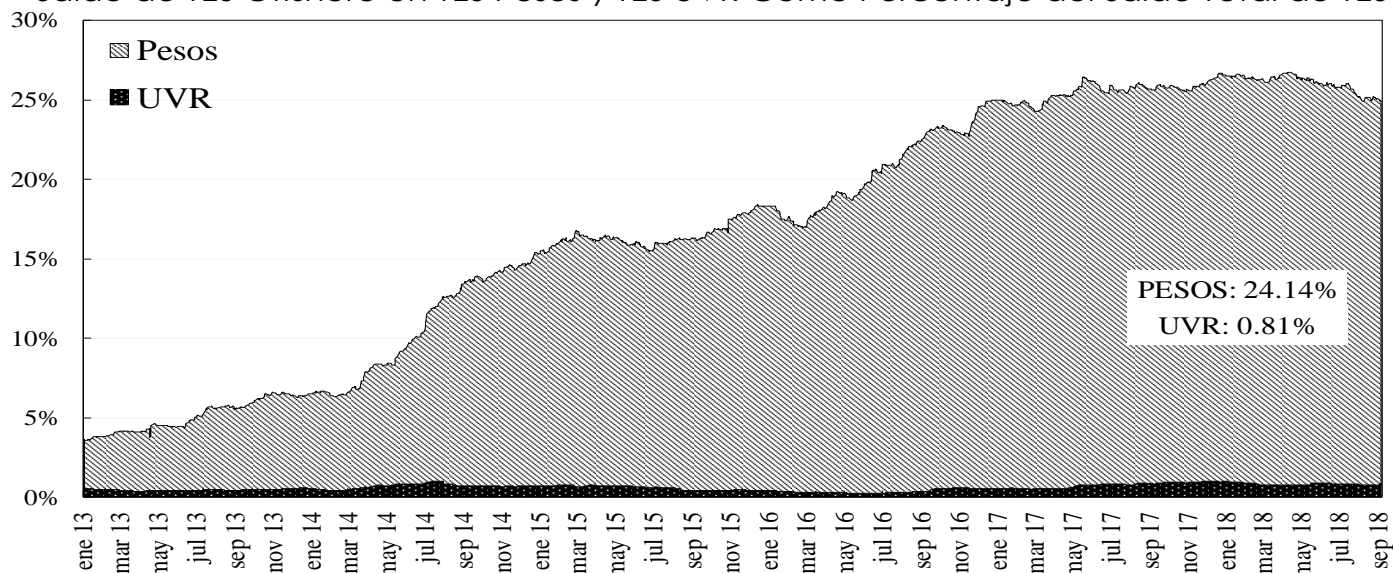

14. Mercado de renta variable³

	septiembre 7	Variación			
		1 semana	1 mes	Año Corrido	Año Completo
COLCAP	1,475.90	-4.33%	-3.42%	-2.49%	-2.09%
Monto Promedio Diario Semanal	87.60 *	-28.3%	26.0%	51.0%	13.9%

* Miles de millones de pesos

COLCAP Y VOLUMEN DIARIO TRANSADO EN LAS ACCIONES QUE LO COMPONEN

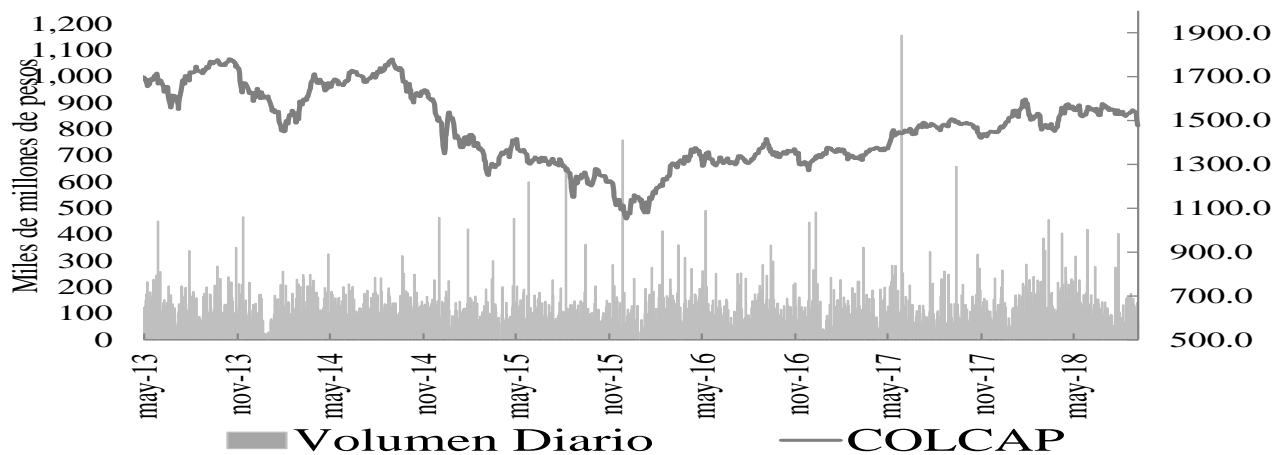

15. Resumen del mercado colombiano.

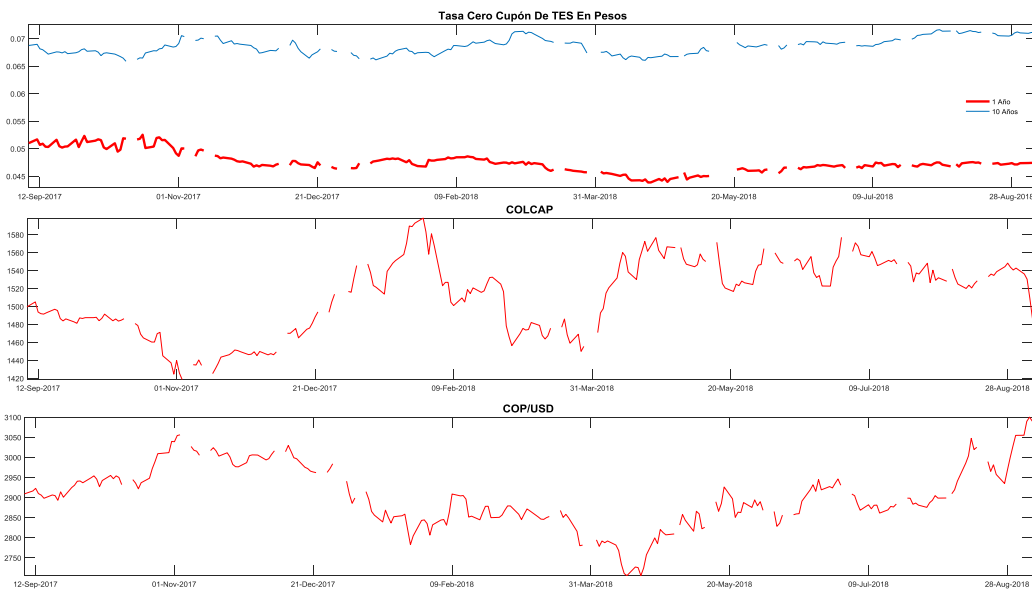

³ El anexo 7 detalla información del mercado de renta variable.

16. Calendario económico

a. Semana anterior

LUNES	MARTES	MIÉRCOLES	JUEVES	VIERNES
10 Sep	11 Sep	12 Sep	13 Sep	14 Sep
Japón <i>PIB SA QoQ 2Q F</i> Esp: 0.7% Ant: 0.5% Obs: -- China <i>IPC YoY Aug</i> Esp: 2.1% Ant: 2.1% Obs: -- Estados Unidos <i>Crédito del consumidor Jul</i> Esp: \$14.100b Ant: \$10.211b Obs: -- Grecia <i>Producción industrial YoY Jul</i> Ant: 1.2% Obs: -- Grecia <i>IPC YoY Aug</i> Ant: 0.9% Obs: -- México <i>Salarios nominales Aug</i> Ant: 5.7% Obs: -- Reino Unido <i>Balanza comercial Jul</i> Esp: -£2100 Ant: -£1861 Obs: -- Reino Unido <i>Producción industrial YoY Jul</i> Esp: 1.1% Ant: 1.1% Obs: -- Reino Unido <i>Producción de construcción SA YoY Jul</i> Esp: 2.6% Ant: 2.2% Obs: -- Reino Unido <i>PIB (MoM) Jul</i> Esp: 0.1% Ant: 0.1% Obs: -- Rusia <i>PIB YoY 2Q P</i> Esp: 1.8% Ant: 1.8% Obs: -- Turquía <i>PIB YoY 2Q</i> Esp: 5.4% Ant: 7.4% Obs: -- Turquía <i>Expected Inflation Next 12 Mth Sep</i> Ant: 12.96% Obs: --	Alemania <i>ZEW Encuesta de situación actual Sep</i> Esp: 72.0 Ant: 72.6 Obs: -- Alemania <i>Expectativas de encuesta ZEW Sep</i> Esp: -14.0 Ant: -13.7 Obs: -- Argentina <i>Tipo de pagarés de 7 días LELIQ</i> Esp: -- Ant: 60.00% Obs: -- Estados Unidos <i>Ventas de comercio al por mayor MoM Jul</i> Esp: -- Ant: -0.1% Obs: -- Estados Unidos <i>Inventarios al por mayor MoM Jul F</i> Esp: 0.6% Ant: 0.7% Obs: -- Eurozona <i>Empleo YoY 2Q</i> Ant: 1.4% Obs: -- Eurozona <i>Expectativas encuesta ZEW Sep</i> Esp: -- Ant: -11.1 Obs: -- Japón <i>Órdenes de herramientas con motor YoY Aug P</i> Esp: -- Ant: 13.1% Obs: -- México <i>Producción Industrial NSA(YoY) Jul</i> Ant: 0.2% Obs: -- Perú <i>Balanza comercial Jul</i> Ant: \$1130m Obs: -- Reino Unido <i>Desempleo registrado</i> Ant: 2.5% Obs: -- Rusia <i>Balanza comercial Jul</i> Esp: 15.2b Ant: 15.6b Obs: --	Australia <i>Consumer Inflation Expectation Sep</i> Esp: -- Ant: 4.0% Obs: -- Australia <i>Tasa de desempleo Aug</i> Esp: 5.3% Ant: 5.3% Obs: -- Ecuador <i>Actividad económica YoY Jul</i> Esp: -- Ant: -2.92% Obs: -- España <i>IPC YoY Aug F</i> Esp: 2.2% Ant: 2.2% Obs: -- Estados Unidos <i>Solicitudes de hipoteca MBA</i> Esp: -0.1% Obs: -- Estados Unidos <i>Demanda final PPI YoY Aug</i> Esp: 3.2% Ant: 3.3% Obs: -- Eurozona <i>Producción industrial WDA YoY Jul</i> Esp: 1.0% Ant: 2.5% Obs: -- India <i>IPC YoY Aug</i> Esp: 3.79% Ant: 4.17% Obs: -- Italia <i>Producción industrial WDA YoY Jul</i> Esp: 1.6% Ant: 1.7% Obs: -- Portugal <i>IPC YoY Sep F</i> Esp: -- Ant: 1.2% Obs: -- Sudáfrica <i>Ventas al por menor MoM Jul</i> Esp: 0.4% Ant: -1.2% Obs: --	Alemania <i>IPC YoY Aug F</i> Esp: 2.0% Ant: 2.0% Obs: -- Argentina <i>Inflación YoY Ago</i> Ant: 31.20% Obs: -- Brasil <i>Ventas al por menor YoY Jul</i> Esp: 0.8% Ant: 1.5% Obs: -- China <i>Surveyed Jobless Rate Aug</i> Ant: 5.1% Obs: -- China <i>Producción industrial YoY Aug</i> Esp: 6.2% Ant: 6.0% Obs: -- Estados Unidos <i>IPC YoY Aug</i> Esp: 2.8% Ant: 2.9% Obs: -- Eurozona <i>Tipo de refinanciación principal BCE</i> Esp: 0.000% Ant: 0.000% Obs: -- Francia <i>IPC YoY Aug F</i> Esp: 2.3% Ant: 2.3% Obs: -- Japón <i>Producción industrial YoY Jul F</i> Ant: 2.3% Obs: -- Perú <i>Tipo referencial</i> Ant: 2.75% Obs: -- Reino Unido <i>Tipo bancario Banco de Inglaterra</i> Esp: 0.750% Ant: 0.750% Obs: -- Turquía <i>Tipo de repo de una semana</i> Esp: 21.00% Ant: 17.75% Obs: --	Colombia <i>Producción industrial YoY Jul</i> Ant: 1.3% Obs: -- Colombia <i>Ventas al por menor YoY Jul</i> Ant: 6.3% Obs: -- Estados Unidos <i>Ventas al por menor anticipadas MoM Aug</i> Esp: 0.5% Ant: 0.5% Obs: -- Estados Unidos <i>Índice de precios al consumidor YoY Aug</i> Ant: 4.3% Obs: -- Estados Unidos <i>Producción industrial MoM Aug</i> Esp: 0.3% Ant: 0.1% Obs: -- Estados Unidos <i>Expectativas U. de Mich. Sep P</i> Ant: 87.1 Obs: -- Eurozona <i>Balanza comercial SA Jul</i> Esp: 16.2b Ant: 16.7b Obs: -- Eurozona <i>Costes laborales YoY 2Q</i> Ant: 2.0% Obs: -- Perú <i>Actividad económica YoY Jul</i> Ant: 2.0% Obs: -- Perú <i>Tasa de desempleo Aug</i> Ant: 6.2% Obs: -- Rusia <i>Tipo clave</i> Esp: 7.25% Ant: 7.25% Obs: -- Suecia <i>IPC YoY Aug</i> Esp: 2.2% Ant: 2.1% Obs: --

b. Semana actual

LUNES	MARTES	MIÉRCOLES	JUEVES	VIERNES
03 Sep	04 Sep	05 Sep	06 Sep	07 Sep
<p>Perú IPC YoY Aug Esp: -- Ant: 1.62% Obs: 1.07%</p> <p>Alemania PMI fab Aug F Esp: 56.1 Ant: 56.1 Obs: 55.9</p> <p>Brasil PMI fab Aug Esp: -- Ant: 50.5 Obs: 51.1</p> <p>Brasil Balanza comercial mensual Aug Esp: -- Ant: \$4227m Obs: \$3775m</p> <p>Chile Ventas al por menor YoY Jul Esp: 3.5% Ant: 6.3% Obs: --</p> <p>Chile Confianza empresarial Aug Ant: 52.16 Obs: 50.82</p> <p>Colombia Exportaciones FOB Jul Esp: \$3470.0 Ant: \$3330.4 Obs: \$3604.2</p> <p>Colombia PMI Mfg Aug Ant: 53.5 Obs: 53.3</p> <p>Eurozona PMI fab Aug F Esp: 54.6 Ant: 54.6 Obs: 54.6</p> <p>México Fab PMI de México Markit Aug Ant: 52.1 Obs: 50.7</p> <p>Turquía IPC YoY Aug Esp: 17.60% Ant: 15.85% Obs: 17.90%</p> <p>Japón PMI Nikkei fab Aug F Ant: 52.5 Obs: 52.5</p> <p>China Fab PMI de China Esp: 50.7 Ant: 50.8 Obs: 50.6</p>	<p>Argentina Producción industrial YoY Jul Esp: -- Ant: -8.1% Obs: -5.7%</p> <p>Brasil Producción industrial YoY Jul Esp: -- Ant: 3.5% Obs: 4.0%</p> <p>Chile Objetivo de tipo a un día sep-04 Esp: 2.50% Ant: 2.50% Obs: 2.50%</p> <p>China Composite PMI Caixin Aug Esp: -- Ant: 52.3 Obs: 52.0</p> <p>Estados Unidos PMI fab Aug F Esp: -- Ant: 54.5 Obs: 54.7</p> <p>Estados Unidos Gasto construcción (MoM) Jul Esp: 0.5% Ant: -1.1% Obs: 0.1%</p> <p>Eurozona IPP YoY Jul Esp: 3.9% Ant: 3.6% Obs: 4.0%</p> <p>Japón PMI composite Aug Ant: 51.8 Obs: 52.0</p> <p>México Indicadores líder (MoM) Jul Ant: -0.07 Obs: 0.07</p> <p>Reino Unido Construction PMI Aug Esp: 54.9 Ant: 55.8 Obs: 52.9</p> <p>Sudáfrica PIB YoY 2Q Esp: 1.0% Ant: 0.8% Obs: 0.4%</p> <p>Turquía Tipo de cambio Aug Esp: -- Ant: 76.01 Obs: 64.82</p>	<p>Alemania Composite PMI Aug F Esp: 55.7 Ant: 55.7 Obs: 55.6</p> <p>Brasil Composite PMI Aug Ant: 50.4 Obs: 47.8</p> <p>Chile Actividad económica YoY Jul Esp: 3.0% Ant: 4.9% Obs: --</p> <p>Colombia IPC YoY Aug Esp: 3.10% Ant: 3.12% Obs: 3.10%</p> <p>Estados Unidos Balanza comercial Jul Esp: -\$50.2b Ant: -\$46.3b Obs: -\$50.1b</p> <p>Eurozona PMI Composite Aug F Esp: 54.4 Ant: 54.4 Obs: 54.5</p> <p>Eurozona Ventas al por menor YoY Jul Esp: 1.3% Ant: 1.2% Obs: 1.1%</p> <p>Francia Servicios PMI Aug F Esp: 55.7 Ant: 55.7 Obs: 55.4</p> <p>Francia PMI Composite Aug F Esp: 55.1 Ant: 55.1 Obs: 54.9</p> <p>Japón Compras ext de bonos japoneses Aug 31 Ant: -¥14.5b Obs: ¥543.4b</p> <p>México Índice confianza consumidor Aug Ant: 105.0 Obs: 103.9</p> <p>Reino Unido Composite PMI Aug Esp: 54.1 Ant: 53.6 Obs: 54.2</p>	<p>Alemania Órdenes de fábricas WDA YoY Jul Esp: 1.9% Ant: -0.8% Obs: -0.9%</p> <p>Alemania PMI Construcción Aug Esp: -- Ant: 50.0 Obs: 51.5</p> <p>Brasil IBGE inflación IPCA YoY Aug Esp: -- Ant: 4.48% Obs: 4.19%</p> <p>Estados Unidos Petitiones iniciales de desempleo sep-01 Esp: 213,000 Ant: 213,000 Obs: 200,000</p> <p>Estados Unidos PMI Composite Aug F Esp: -- Ant: 55.0 Obs: 54.7</p> <p>Estados Unidos Órdenes bienes duraderos Jul F Esp: -1.7% Ant: -1.7% Obs: -1.7%</p> <p>Japón Gastos domésticos YoY Jul Esp: -0.8% Ant: -1.2% Obs: 0.1%</p> <p>México Inversión fija bruta Jun Esp: -- Ant: 0.9% Obs: 1.4%</p> <p>Sudáfrica Cuenta corriente como % del PIB 2Q Esp: -3.2% Ant: -4.8% Obs: -3.3%</p> <p>Turquía Foreigners Net Bond Invest Aug 31 Esp: -- Ant: -\$7m Obs: -\$167m</p> <p>Turquía Foreigners Net Stock Invest Aug 31 Esp: -- Ant: \$0m Obs: -\$22m</p>	<p>Alemania Balanza comercial Jul Esp: € 19.5b Ant: € 21.8b Obs: € 16.5b</p> <p>Alemania Producción industrial WDA YoY Jul Esp: 2.5% Ant: 2.5% Obs: 1.1%</p> <p>Chile IPC YoY Aug Esp: 2.7% Ant: 2.7% Obs: 2.6%</p> <p>Chile Balanza comercial Aug Esp: -- Ant: \$375m Obs: -\$302m</p> <p>Chile Reservas internacionales Aug Esp: -- Ant: \$ 37,575 Obs: \$ 36,781</p> <p>Estados Unidos Tasa de desempleo Aug Esp: 3.8% Ant: 3.9% Obs: 3.9%</p> <p>Eurozona PIB SA YoY 2Q F Esp: 2.2% Ant: 2.2% Obs: 2.1%</p> <p>Francia Balanza comercial Jul Esp: -5700m Ant: -6248m Obs: -3490m</p> <p>Francia Producción industrial YoY Jul Esp: 0.9% Ant: 1.7% Obs: 1.8%</p> <p>México IPC YoY Aug Esp: -- Ant: 4.81% Obs: 4.90%</p>

ANEXO 1: OPERACIONES DE MERCADO ABIERTO

Cuadro 1

Saldos Contables de OMAS del Banco de la República			
Cifras en miles de millones de pesos			
	31-jul-18	31-ago-18	Diferencia Mes Anterior
I. Operaciones Definitivas 1/	12,178.0	12,173.9	4.1
A. Tes clase A	0	0	0.0
B. Tes clase B	12,178.0	12,173.9	4.1
C. TES ley 546	0	0	0.0
D. Títulos Fogafin	0	0	0.0
Títulos Hipotecarios Clase A	0	0	0.0
Títulos Hipotecarios Clase B	0	0	0.0
Títulos Hipotecarios Clase C	0	0	0.0
Títulos Capitalización Banca Pública	0	0	0.0
II. Operaciones Transitorias	8,248	7,731	516.7
E. Expansión transitoria	8,248	7,731	516.7
Repos a 1 día	8,248	7,731	516.7
Repos a 7 días	0	0	0.0
Repos a 60 días	0	0	0.0
Repos a 90 días	0	0	0.0
Repos a 120 días	0	0	0.0
F. Contracción transitoria	0	0	0.0
Repo reversa	0	0	0.0
Total (I + II)	20,426	19,905	520.8

Fuente: Banco de la República

1/. Corresponde al valor presente de los saldos de los títulos en el portafolio del BR valorados a tasas de mercado.

Cuadro 2

Total saldo de operaciones de mercado abierto por plazos al vencimiento al 07-sep-2018
Montos en miles de millones

	PLAZO					TOTAL	VARIACION	
	3	7	8	14	32		SEMANAL	AÑO CORRIDO
DEPOSITOS CONTRACCION	99.82	0.00	0.00	0.00	0.00	99.82	33.60	96.82
SUBASTA	0.00	0.00	0.00	0.00	0.00	0.00	0.00	0.00
VENTANILLA	99.82	0.00	0.00	0.00	0.00	99.82	33.60	-252.81
REPOS EXPANSION (REPO B.R.)	4,910.80	0.00	0.00	0.00	0.00	4,910.800	-2,820.26	-1,996.80
SUBASTA	4,908.80	0.00	0.00	0.00	0.00	4,908.80	-2,802.26	-1,998.80
VENTANILLA	2.00	0.00	0.00	0.00	0.00	2.00	-18.00	2.00
OVERNIGHT	0.00	0.00	0.00	0.00	0.00	0.00	0.00	0.00
APOYO TRANSITORIO	0.00	0.00	0.00	0.00	0.00	0.00	0.00	0.00
SUBASTA						0.00	0.00	0.00
VENTANILLA						0.00	0.00	0.00

Fuente: DFV

Cuadro 3

Banco de la República Sección Mesa de Dinero MILES DE MILLONES DE \$							
COMPOSICION DEL SALDO DE LAS OPERACIONES DE MERCADO ABIERTO							
FECHA	OPERACIONES DE CONTRACCIÓN			OPERACIONES DE EXPANSIÓN			
	SUBASTA	VENTANILLA	SALDO	REPOS ENTIDADES FINANCIERAS			
				SUBASTA	VENTANILLA	OVERNIGHT	SALDO
04/08/2017	0.00	39.86	39.86	4948.96	0.00	0.00	4948.96
11/08/2017	0.00	46.06	46.06	6507.36	85.00	0.00	6592.36
18/08/2017	0.00	39.88	39.88	9546.20	0.00	0.00	9546.20
25/08/2017	0.00	50.39	50.39	9359.57	0.00	100.00	9459.57
01/09/2017	0.00	26.79	26.79	9229.86	0.00	0.00	9229.86
08/09/2017	0.00	157.09	157.09	8060.00	3.00	0.00	8063.00
15/09/2017	0.00	62.92	62.92	4846.56	0.00	0.50	4847.06
22/09/2017	0.00	58.15	58.15	4766.11	0.00	0.00	4766.11
29/09/2017	0.00	60.62	60.62	10145.03	0.00	0.00	10145.03
06/10/2017	0.00	58.89	58.89	8303.46	0.00	0.00	8303.46
13/10/2017	0.00	53.56	53.56	9319.08	13.10	3.50	9335.68
20/10/2017	0.00	40.04	40.04	10364.72	0.00	0.00	10364.72
27/10/2017	0.00	114.90	114.90	9244.12	0.00	0.00	9244.12
03/11/2017	0.00	64.60	64.60	9576.39	0.00	2.10	9578.49
10/11/2017	0.00	75.96	75.96	8801.70	0.00	200.00	9001.70
17/11/2017	0.00	42.32	42.32	10500.00	0.00	0.00	10500.00
24/11/2017	0.00	230.80	230.80	8894.76	2.50	0.00	8897.26
01/12/2017	0.00	324.58	324.58	6321.54	100.00	0.00	6421.54
08/12/2017	0.00	281.23	281.23	7510.28	0.00	0.00	7510.28
15/12/2017	0.00	266.16	266.16	3085.18	103.45	0.00	3188.63
22/12/2017	0.00	106.31	106.31	2662.65	3.50	0.00	2666.15
29/12/2017	0.00	278.20	278.20	3973.69	200.00	0.00	4173.69
05/01/2018	0.00	19.95	19.95	3401.55	0.00	0.00	3401.55
12/01/2018	0.00	35.41	35.41	3096.07	0.00	0.00	3096.07
19/01/2018	0.00	56.99	56.99	4042.57	1.00	0.00	4043.57
26/01/2018	0.00	219.65	219.65	4129.94	125.00	0.00	4254.94
02/02/2018	0.00	17.76	17.76	9043.60	0.00	0.00	9043.60
09/02/2018	0.00	132.16	132.16	6232.00	0.00	0.00	6232.00
16/02/2018	0.00	64.07	64.07	5264.26	0.00	0.00	5264.26
23/02/2018	0.00	651.41	651.41	3932.58	0.00	0.00	3932.58
02/03/2018	0.00	59.97	59.97	3097.72	0.00	0.00	3097.72
09/03/2018	0.00	101.73	101.73	795.28	0.00	0.00	795.28
16/03/2018	0.00	50.81	50.81	1269.58	0.00	0.00	1269.58
23/03/2018	0.00	111.49	111.49	1773.18	0.00	0.00	1773.18
30/03/2018	0.00	35.66	35.66	4446.20	30.00	0.00	4476.20
06/04/2018	0.00	320.97	320.97	2160.68	0.00	0.00	2160.68
13/04/2018	0.00	46.18	46.18	1366.10	5.00	0.00	1371.10
20/04/2018	0.00	52.03	52.03	1772.80	0.00	0.00	1772.80
27/04/2018	0.00	77.19	77.19	3963.92	14.00	0.00	3977.92
04/05/2018	0.00	91.04	91.04	2197.82	0.00	0.00	2197.82
11/05/2018	0.00	51.49	51.49	1044.46	0.00	0.00	1044.46
18/05/2018	0.00	49.35	49.35	2558.06	0.00	0.00	2558.06
25/05/2018	0.00	44.81	44.81	4701.05	0.00	0.00	4701.05
01/06/2018	0.00	46.62	46.62	6171.50	0.00	3.50	6175.00
08/06/2018	0.00	72.07	72.07	5844.37	0.00	6.00	5850.37
15/06/2018	0.00	41.79	41.79	3482.11	0.00	0.00	3482.11
22/06/2018	0.00	32.30	32.30	2092.10	0.00	0.00	2092.10
29/06/2018	0.00	99.72	99.72	6365.34	0.10	0.00	6365.44
06/07/2018	0.00	373.53	373.53	7484.50	0.00	0.00	7484.50
13/07/2018	0.00	33.44	33.44	6300.68	0.00	0.00	6300.68
19/07/2018	0.00	27.72	27.72	6808.51	28.00	0.00	6836.51
27/07/2018	0.00	76.12	76.12	4767.93	35.00	0.00	4802.93
03/08/2018	0.00	103.81	103.81	8223.31	0.00	0.00	8223.31
10/08/2018	0.00	224.76	224.76	5858.05	0.00	0.00	5858.05
17/08/2018	0.00	90.66	90.66	4706.30	0.00	0.00	4706.30
24/08/2018	0.00	22.67	22.67	6791.86	0.00	0.00	6791.86
31/08/2018	0.00	66.22	66.22	7711.06	20.00	0.00	7731.06
07/09/2018	0.00	99.82	99.82	4908.80	2.00	0.00	4910.80

Montos en miles de millones

1. Expansión Transitoria (millones de pesos \$)

Tipo	Plazo	DIA	CUPO	APROBADAS								
				PRESENTADAS			APROBADAS		EXCESO		VARIACION SEMANAL	
				MONTO	MINIMA	MAXIMA	MONTO	TASA *	DEMANDA	ABSOLUTA	(%)	
Subasta	1 Día	lunes, 03 de sep 2018	7,600,000	5,606,610	4.25%	5.25%	5,606,610	4.25%	0	0	0.00%	
		martes, 04 de sep 2018	7,600,000	6,593,092	4.25%	5.25%	6,593,092	4.25%	0	0	0.00%	
		miércoles, 05 de sep 2018	7,600,000	5,755,319	4.25%	5.25%	5,755,319	4.25%	0	0	0.00%	
		jueves, 06 de sep 2018	7,600,000	3,943,200	4.25%	5.25%	3,943,200	4.25%	0	0	0.00%	
		viernes, 07 de sep 2018	7,600,000	4,908,800	4.25%	5.25%	4,908,800	4.25%	0	0	0.00%	
TOTAL			38,000,000	26,807,021			26,807,021	4.25%	0	26,807,020.70	0.00	
Ventanilla	1 Día	lunes, 03 de sep 2018							0	0	0.00%	
		martes, 04 de sep 2018	0	7,000	5.25%	5.25%	7,000	5.25%	0	0	0.00%	
		miércoles, 05 de sep 2018							0	0	0.00%	
		jueves, 06 de sep 2018							0	0	0.00%	
		viernes, 07 de sep 2018	0	2,000	5.25%	5.25%	2,000	5.25%	0	0	0.00%	
TOTAL			0	9,000			9,000	5.25%	0	9,000.00	0.00	
Overnight Faltante de Compensación	1 Día	lunes, 03 de sep 2018							0	0	0.00%	
		martes, 04 de sep 2018							0	0	0.00%	
		miércoles, 05 de sep 2018							0	0	0.00%	
		jueves, 06 de sep 2018							0	0	0.00%	
		viernes, 07 de sep 2018							0	0	0.00%	
TOTAL			0	0		0	0.00%	0	0.00	0.00		
Overnight por 1 Día Intradía	1 Día	lunes, 03 de sep 2018							0	0	0.00%	
		martes, 04 de sep 2018							0	0	0.00%	
		miércoles, 05 de sep 2018							0	0	0.00%	
		jueves, 06 de sep 2018							0	0	0.00%	
		viernes, 07 de sep 2018							0	0	0.00%	
TOTAL			0	0		0	0.00%	0	0.00	0.00		
Subasta	7 Días	lunes, 03 de sep 2018							0	0	0.00%	
		martes, 04 de sep 2018							0	0	0.00%	
		miércoles, 05 de sep 2018							0	0	0.00%	
		jueves, 06 de sep 2018							0	0	0.00%	
		viernes, 07 de sep 2018							0	0	0.00%	
TOTAL			0	0		0	0.00%	0	0.00	0.00		
Subasta	14 Días	lunes, 03 de sep 2018							0	0	0.00%	
		martes, 04 de sep 2018							0	0	0.00%	
		miércoles, 05 de sep 2018							0	0	0.00%	
		jueves, 06 de sep 2018							0	0	0.00%	
		viernes, 07 de sep 2018							0	0	0.00%	
TOTAL			0	0		0	0.00%	0	0.00	0.00		
Subasta	30 Días											
		TOTAL			0	0		0	0.00%	0	0.00	0.00
Subasta	120 Días											
		TOTAL			0	0		0	0.00%	0	0.00	0.00
Ventanilla	14 Días											
		TOTAL			0	0.0	0.0	0	0.00%	0	0.00	0.00
TOTAL			26,816,020.70			26,816,020.70						

2. Contracción Transitoria (millones de pesos \$)

Tipo	Plazo	DIA	CUPO	APROBADAS								
				PRESENTADAS			APROBADAS		EXCESO		VARIACION SEMANAL	
				MONTO	MINIMO	MAXIMO	MONTO	CORTE *	DEMANDA	ABSOLUTA	(%)	
Ventanilla	1 Día	lunes, 03 de sep 2018	0	89,821	3.25%	3.25%	89,821	3.25%	0	0	0.00%	
		martes, 04 de sep 2018	0	56,670	3.25%	3.25%	56,670	3.25%	0	0	0.00%	
		miércoles, 05 de sep 2018	0	123,500	3.25%	3.25%	123,500	3.25%	0	0	0.00%	
		jueves, 06 de sep 2018	0	191,721	3.25%	3.25%	191,721	3.25%	0	0	0.00%	
		viernes, 07 de sep 2018	0	99,821	3.25%	3.25%	99,821	3.25%	0	0	0.00%	
TOTAL			0	561,533			561,533		0	561,533.00	0.00	
Subasta	7 Días	lunes, 03 de sep 2018							0	0	0.00%	
		martes, 04 de sep 2018							0	0	0.00%	
		miércoles, 05 de sep 2018							0	0	0.00%	
		jueves, 06 de sep 2018							0	0	0.00%	
		viernes, 07 de sep 2018							0	0	0.00%	
TOTAL			0	0		0	0.00%	0	0.00	0.00		
Subasta	14 Días	lunes, 03 de sep 2018							0	0	0.00%	
		martes, 04 de sep 2018							0	0	0.00%	
		miércoles, 05 de sep 2018							0	0	0.00%	
		jueves, 06 de sep 2018							0	0	0.00%	
		viernes, 07 de sep 2018							0	0	0.00%	
TOTAL			0	0		0	0.00%	0	0.00	0.00		
Subasta	30 Días											
		TOTAL			0	0		0	0.00%	0	0.00	0.00
Subasta	62 Días											
		TOTAL			0	0		0	0.00%	0	0.00	0.00
Subasta	90 Días											
		TOTAL			0	0		0	0.00%	0	0.00	0.00
TOTAL			0	561,533.00			561,533.00		0	0.00	0.00	

* Tasa Efectiva anual
Fuente: DFV, DODM

ANEXO 2: AGREGADOS MONETARIOS

CUADRO 5
M3 PÚBLICO Y PRIVADO ¹
(Miles de millones de pesos)

	junio			septiembre			diciembre			marzo			junio		
	2016	2017	%	2016	2017	%	2016	2017	%	2017	2018	%	2017	2018	%
M3 Privado	372,361	398,892	7.1	376,733	396,341	5.2	395,365	420,629	6.4	391,717	414,295	5.8	398,892	413,617	3.7
Efectivo	48,432	49,237	1.7	47,740	50,324	5.4	55,542	59,852	7.8	48,789	53,827	10.3	49,237	53,950	9.6
PSE	323,928	349,655	7.9	328,993	346,017	5.2	339,823	360,777	6.2	342,928	360,468	5.1	349,655	359,667	2.9
Ctas. Ctes.	32,528	34,655	6.5	31,612	32,725	3.5	36,148	38,417	6.3	34,258	35,035	2.3	34,655	34,614	-0.1
CDT	138,296	151,079	9.2	147,880	152,256	3.0	144,698	152,432	5.3	151,771	158,174	4.2	151,079	159,069	5.3
Ahorro	128,897	135,526	5.1	123,854	132,433	6.9	131,554	138,707	5.4	129,194	137,830	6.7	135,526	135,010	-0.4
Otros	24,208	28,395	17.3	25,647	28,604	11.5	27,423	31,221	13.9	27,704	29,429	6.2	28,395	30,973	9.1
M3 Público	52,385	53,287	1.7	52,045	55,574	6.8	49,782	57,125	14.8	53,825	60,057	11.6	53,287	61,596	15.6
Ctas. Ctes.	10,975	9,310	-15.2	10,236	9,891	-3.4	10,153	10,098	-0.5	10,439	10,546	1.0	9,310	10,486	12.6
CDT	6,335	9,590	51.4	6,299	9,686	53.8	5,884	7,416	26.1	7,046	8,566	21.6	9,590	9,437	-1.6
Ahorro	26,688	25,911	-2.9	26,922	27,120	0.7	24,014	29,686	23.6	27,453	31,502	14.7	25,911	32,344	24.8
Fiduciarios	5,942	6,157	3.6	6,432	6,561	2.0	5,920	6,050	2.2	6,477	6,788	4.8	6,157	6,593	7.1
Otros	2,445	2,318	-5.2	2,156	2,316	7.4	3,812	3,875	1.6	2,410	2,655	10.2	2,318	2,735	18.0
M3 Total	424,746	452,178	6.5	428,778	451,915	5.4	445,147	477,753	7.3	445,542	474,352	6.5	452,178	475,213	5.1

CARTERA PÚBLICA Y PRIVADA ²
(Miles de millones de pesos)

Cartera Bruta	385,189	413,231	7.3	390,895	417,567	6.8	399,182	423,667	6.1	403,884	427,152	5.8	413,231	431,618	4.4
Pública	12,795	16,011	25.1	17,530	16,032	-8.5	16,594	16,777	1.1	16,469	17,198	4.4	16,011	17,325	8.2
Privada	372,394	397,220	6.7	373,366	401,535	7.5	382,588	406,890	6.4	387,415	409,954	5.8	397,220	414,293	4.3

¹ Variación anual. A partir de entrada en vigencia de las NIIF en enero de 2015, las variaciones con respecto a los datos del 2014 tienen un efecto estadístico por cambios de metodología.

² Variación anual - para la cartera pública y privada, incluye Leasing Financiero

Fuentes: Banco de la República, cálculos con información de Balances y del formato 338 de la Superintendencia Financiera.

CUADRO 6
Portafolio Financiero del Sector Real en ml
(Miles de Millones de pesos)

AÑO	MES	TOTAL SECTOR REAL								
		TOTAL			SECTOR PUBLICO			SECTOR PRIVADO ¹		
		M3	TES	M3 + TES	M3	TES	TOTAL	M3	TES	TOTAL
2006	diciembre	132,740.1	64,184.7	196,924.8	23,061.2	30,872.4	53,933.6	109,678.9	33,312.3	142,991.2
2007	diciembre	156,820.1	71,221.9	228,041.9	24,129.7	31,221.9	55,351.6	132,690.4	40,000.0	172,690.4
2008	diciembre	183,455.2	82,331.7	265,787.0	29,448.4	36,925.8	66,374.2	154,006.8	45,405.9	199,412.7
2009	diciembre	197,491.3	86,560.0	284,051.3	30,180.5	36,444.8	66,625.3	167,310.7	50,115.2	217,425.9
2010	diciembre	219,828.3	101,942.8	321,771.1	33,088.8	40,159.4	73,248.2	186,739.5	61,783.5	248,523.0
2011	diciembre	259,929.7	110,967.9	370,897.6	37,698.6	42,480.6	80,179.2	222,231.1	68,487.3	290,718.4
2012	diciembre	300,208.6	113,374.9	413,583.5	43,024.8	41,748.0	84,772.8	257,183.8	71,626.9	328,810.7
2013	diciembre	341,304.2	128,429.9	469,734.1	51,428.4	45,315.1	96,743.5	289,875.8	83,114.8	372,990.6
2014	diciembre	371,418.5	146,828.4	518,246.9	52,573.7	44,626.8	97,200.5	318,844.8	102,201.5	421,046.4
2015	diciembre	414,501.0	157,017.5	571,518.4	46,294.7	45,977.4	92,272.1	368,206.3	111,040.0	479,246.3
2016	diciembre	445,146.6	184,070.6	629,217.2	49,781.5	45,519.2	95,300.7	395,365.1	138,551.4	533,916.5
2017	enero	442,210.1	185,906.3	628,116.4	51,900.6	44,900.9	96,801.6	390,309.4	141,005.4	531,314.8
	febrero	445,437.3	188,937.0	634,374.3	52,726.0	43,931.0	96,657.0	392,711.3	145,006.0	537,717.4
	marzo	445,542.1	192,877.4	638,419.5	53,825.3	44,071.8	97,897.1	391,716.8	148,805.6	540,522.4
	abril	449,811.7	198,056.6	647,868.2	55,749.1	47,522.2	103,271.3	394,062.6	150,534.4	544,597.0
	mayo	445,447.4	197,473.0	642,920.5	50,611.2	45,237.5	95,848.7	394,836.2	152,235.5	547,071.8
	junio	452,178.4	195,949.5	648,127.9	53,286.8	45,292.0	98,578.8	398,891.6	150,657.5	549,549.1
	julio	454,904.9	196,264.4	651,169.3	54,411.5	45,632.4	100,043.9	400,493.4	150,631.9	551,125.3
	agosto	452,643.5	198,805.3	651,448.8	53,355.6	44,730.6	98,086.2	399,287.9	154,074.7	553,362.5
	septiembre	451,915.2	200,164.9	652,080.0	55,574.4	45,898.9	101,473.3	396,340.8	154,265.9	550,606.7
	octubre	455,494.7	198,761.2	654,255.9	58,568.5	43,432.0	102,000.5	396,926.2	155,329.2	552,255.4
	noviembre	464,913.0	199,054.8	663,967.9	58,815.3	43,281.4	102,096.7	406,097.7	155,773.4	561,871.2
	diciembre	477,753.3	198,563.0	676,316.3	57,124.8	42,602.0	99,726.8	420,628.5	155,961.0	576,589.5
2018	enero	466,906.2	202,482.4	669,388.5	57,891.1	42,992.2	100,883.3	409,015.0	159,490.2	568,505.2
	febrero	472,152.8	205,886.9	678,039.7	58,852.3	44,340.3	103,192.6	413,300.5	161,546.6	574,847.1
	marzo	474,352.2	208,707.9	683,060.0	60,056.9	42,891.0	102,947.9	414,295.3	165,816.8	580,112.1
	abril	472,217.9	214,184.5	686,402.3	61,359.3	49,146.7	110,506.0	410,858.5	165,037.7	575,896.3
	mayo	469,333.5	224,287.7	693,621.2	60,841.0	53,221.2	114,062.2	408,492.5	171,066.5	579,559.0
	junio	475,212.6	225,230.2	700,442.8	61,595.6	52,865.6	114,461.2	413,617.1	172,364.5	585,981.6

Portafolio Financiero del Sector Real en ml
(% Variaciones)

AÑO	MES	TOTAL SECTOR REAL								
		TOTAL			SECTOR PUBLICO			SECTOR PRIVADO ¹		
		M3	TES	M3 + TES	M3	TES	TOTAL	M3	TES	TOTAL
2007	diciembre	18.1%	11.0%	15.8%	4.6%	1.1%	2.6%	21.0%	20.1%	20.8%
2008	diciembre	17.0%	15.6%	16.6%	22.0%	18.3%	19.9%	16.1%	13.5%	15.5%
2009	diciembre	7.7%	5.1%	6.9%	2.5%	-1.3%	0.4%	8.6%	10.4%	9.0%
2010	diciembre	11.3%	17.8%	13.3%	9.6%	10.2%	9.9%	11.6%	23.3%	14.3%
2011	diciembre	18.2%	8.9%	15.3%	13.9%	5.8%	9.5%	19.0%	10.9%	17.0%
2012	diciembre	15.5%	2.2%	11.5%	14.1%	-1.7%	5.7%	15.7%	4.6%	13.1%
2013	diciembre	13.7%	13.3%	13.6%	19.5%	8.5%	14.1%	12.7%	16.0%	13.4%
2014	diciembre	8.8%	14.3%	10.3%	2.2%	-1.5%	0.5%	10.0%	23.0%	12.9%
2015	diciembre	11.6%	6.9%	10.3%	-11.9%	3.0%	-5.1%	15.5%	8.6%	13.8%
2016	diciembre	7.4%	17.2%	10.1%	7.5%	-1.0%	3.3%	7.4%	24.8%	11.4%
2017	enero	6.9%	18.3%	10.1%	6.3%	-3.0%	1.8%	7.0%	27.2%	11.7%
	febrero	6.2%	19.5%	9.9%	7.8%	-5.9%	1.1%	6.0%	30.1%	11.6%
	marzo	6.0%	22.9%	10.6%	9.0%	4.2%	6.8%	5.6%	29.8%	11.3%
	abril	6.8%	22.9%	11.3%	5.9%	10.9%	8.1%	6.9%	27.3%	11.9%
	mayo	6.1%	19.3%	9.8%	-2.8%	1.9%	-0.6%	7.3%	25.7%	11.9%
	junio	6.5%	17.0%	9.4%	1.7%	-1.4%	0.3%	7.1%	23.9%	11.3%
	julio	6.0%	13.6%	8.2%	1.9%	-2.6%	-0.2%	6.6%	19.5%	9.9%
	agosto	6.6%	13.4%	8.6%	1.8%	0.0%	1.0%	7.2%	18.0%	10.0%
	septiembre	5.4%	11.5%	7.2%	6.8%	-1.0%	3.1%	5.2%	15.8%	8.0%
	octubre	5.7%	9.3%	6.7%	11.2%	-9.2%	1.5%	4.9%	15.9%	7.8%
	noviembre	5.5%	8.1%	6.2%	9.4%	-8.6%	0.9%	4.9%	13.8%	7.3%
	diciembre	7.3%	7.9%	7.5%	14.8%	-6.4%	4.6%	6.4%	12.6%	8.0%
2018	enero	5.6%	8.9%	6.6%	11.5%	-4.3%	4.2%	4.8%	13.1%	7.0%
	febrero	6.0%	9.0%	6.9%	11.6%	0.9%	6.8%	5.2%	11.4%	6.9%
	marzo	6.5%	8.2%	7.0%	11.6%	-2.7%	5.2%	5.8%	11.4%	7.3%
	abril	5.0%	8.1%	5.9%	10.1%	3.4%	7.0%	4.3%	9.6%	5.7%
	mayo	5.4%	13.6%	7.9%	20.2%	17.6%	19.0%	3.5%	12.4%	5.9%
	junio	5.1%	14.9%	8.1%	15.6%	16.7%	16.1%	3.7%	14.4%	6.6%

¹No incluye los TES del sector financiero

Fuente: cálculos DTIE con base en DFV, Banco de la República.

ANEXO 3: CARTERA

CUADRO 1

Evolucion de la Cartera Bruta Total¹

Semana	Fecha	Cartera M/L MM\$			Cartera M/E en pesos MM\$			Cartera Total 1/ MM\$			Cartera M/E en US\$1/ (Millones)		
		2017	2018	Var. % Anual	2017	2018	Var. % Anual	2017	2018	Var. % Anual	2017	2018	Var. % Anual
1	ene-05	380,350.0	407,612.0	7.2	21,326.4	19,229.4	-9.8	401,676.3	426,841.3	6.3	7,306.0	6,634.7	-9.2
2	ene-12	380,069.3	407,229.9	7.1	21,388.1	18,796.4	-12.1	401,457.4	426,026.3	6.1	7,284.9	6,581.7	-9.7
3	ene-19	380,124.9	407,094.0	7.1	21,179.7	18,527.1	-12.5	401,304.7	425,621.0	6.1	7,233.7	6,496.7	-10.2
4	ene-26	380,651.6	407,324.1	7.0	21,156.4	18,159.1	-14.2	401,808.0	425,483.2	5.9	7,220.2	6,473.6	-10.3
5	feb-02	381,077.9	408,027.2	7.1	20,567.0	18,211.5	-11.5	401,644.8	426,238.8	6.1	7,201.8	6,430.3	-10.7
6	feb-09	381,352.1	408,534.0	7.1	20,532.2	18,464.6	-10.1	401,884.3	426,998.6	6.2	7,199.3	6,348.0	-11.8
7	feb-16	383,140.8	410,699.4	7.2	20,914.5	18,001.7	-13.9	404,055.3	428,701.0	6.1	7,204.9	6,309.4	-12.4
8	feb-23	383,896.6	410,898.6	7.0	20,889.4	17,849.2	-14.6	404,786.0	428,747.7	5.9	7,236.9	6,263.8	-13.4
9	mar-02	384,096.8	411,502.5	7.1	21,568.1	18,080.7	-16.2	405,665.0	429,583.2	5.9	7,243.9	6,279.9	-13.3
10	mar-09	384,379.9	411,371.0	7.0	21,593.4	17,830.1	-17.4	405,973.3	429,201.1	5.7	7,244.1	6,219.2	-14.1
11	mar-16	385,287.6	414,343.4	7.5	21,187.1	17,943.5	-15.3	406,474.7	432,287.0	6.4	7,274.5	6,290.5	-13.5
12	mar-23	385,931.8	414,597.7	7.4	21,155.5	17,884.1	-15.5	407,087.3	432,481.8	6.2	7,295.1	6,277.3	-14.0
13	mar-30	387,319.4	414,987.1	7.1	20,885.5	17,282.2	-17.3	408,204.8	432,269.3	5.9	7,237.9	6,215.6	-14.1
14	abr-06	387,645.5	415,168.9	7.1	20,746.3	17,318.2	-16.5	408,391.8	432,487.2	5.9	7,259.0	6,203.1	-14.5
15	abr-13	387,664.0	415,793.0	7.3	20,891.4	16,722.6	-20.0	408,555.4	432,515.6	5.9	7,272.8	6,181.3	-15.0
16	abr-20	388,365.9	416,307.3	7.2	20,992.9	17,098.3	-18.6	409,358.8	433,405.6	5.9	7,317.4	6,199.6	-15.3
17	abr-27	389,513.7	416,855.8	7.0	21,501.4	17,259.4	-19.7	411,015.1	434,115.3	5.6	7,293.9	6,150.3	-15.7
18	may-04	388,923.6	416,782.2	7.2	21,549.7	17,309.2	-19.7	410,473.2	434,091.3	5.8	7,275.9	6,087.5	-16.3
19	may-11	390,166.1	417,405.3	7.0	21,323.9	17,279.8	-19.0	411,490.0	434,685.1	5.6	7,306.0	6,118.8	-16.2
20	may-18	390,964.5	417,837.6	6.9	21,177.4	17,930.1	-15.3	412,141.8	435,767.7	5.7	7,329.2	6,128.5	-16.4
21	may-25	391,669.4	418,382.7	6.8	21,429.4	17,692.0	-17.4	413,098.9	436,074.7	5.6	7,355.3	6,127.8	-16.7
22	jun-01	392,236.2	419,526.6	7.0	21,253.2	17,286.5	-18.7	413,489.4	436,813.1	5.6	7,342.1	6,026.9	-17.9
23	jun-08	392,959.3	419,231.8	6.7	21,505.0	17,242.4	-19.8	414,464.3	436,474.2	5.3	7,365.8	6,037.7	-18.0
24	jun-15	394,113.9	419,190.6	6.4	21,808.0	17,497.0	-19.8	415,921.8	436,687.6	5.0	7,363.4	6,054.2	-17.8
25	jun-22	394,536.5	419,967.8	6.4	22,299.1	17,776.2	-20.3	416,835.7	437,744.0	5.0	7,406.7	6,091.5	-17.8
26	jun-29	395,604.3	421,066.7	6.4	22,307.5	17,761.2	-20.4	417,911.9	438,827.9	5.0	7,312.9	6,060.2	-17.1
27	jul-06	394,114.3	420,121.9	6.6	22,605.8	17,530.0	-22.5	416,720.1	437,651.9	5.0	7,309.5	6,112.4	-16.4
28	jul-13	395,002.8	420,779.6	6.5	22,122.2	17,500.0	-20.9	417,125.0	438,279.6	5.1	7,326.3	6,115.2	-16.5
29	jul-20	395,489.4	421,670.5	6.6	21,971.0	17,615.5	-19.8	417,460.3	439,286.0	5.2	7,297.5	6,108.4	-16.3
30	jul-27	396,243.9	421,760.9	6.4	21,885.1	17,540.4	-19.9	418,129.1	439,301.3	5.1	7,306.7	6,088.7	-16.7
31	ago-03	396,401.4	421,468.7	6.3	21,733.3	17,643.1	-18.8	418,134.7	439,111.8	5.0	7,306.8	6,086.0	-16.7
32	ago-10	396,661.4	420,185.6	5.9	21,800.6	17,915.8	-17.8	418,462.0	438,101.4	4.7	7,303.4	6,091.8	-16.6
33	ago-17	396,996.0	421,013.5	6.0	21,873.9	18,570.4	-15.1	418,869.9	439,584.0	4.9	7,304.9	6,141.0	-15.9
34	ago-24	397,342.6	420,936.9	5.9	21,439.7	18,390.2	-14.2	418,782.4	439,327.1	4.9	7,307.4	6,216.2	-14.9
35	ago-31	397,734.5	421,105.0	5.9	21,188.8	18,933.0	-10.6	418,923.3	440,038.0	5.0	7,216.7	6,201.2	-14.1
36	sep-07	397,853.6			20,933.6			418,787.2			7,195.8		
37	sep-14	399,297.7			20,790.0			420,087.8			7,174.3		
38	sep-21	400,000.7			20,660.5			420,661.2			7,122.5		
39	sep-28	401,256.7			20,871.4			422,128.1			7,107.2		
40	oct-05	400,856.0			21,124.8			421,980.8			7,179.9		
41	oct-12	401,421.6			20,898.4			422,320.0			7,127.6		
42	oct-19	402,060.1			20,814.6			422,874.7			7,087.9		
43	oct-26	402,559.1			21,346.4			423,905.5			7,092.2		
44	nov-02	402,595.0			21,528.0			424,123.0			7,045.5		
45	nov-09	403,537.2			21,154.5			424,691.7			7,040.0		
46	nov-16	404,285.8			21,127.2			425,413.0			7,034.9		
47	nov-23	405,184.3			20,896.4			426,080.7			7,020.7		
48	nov-30	406,101.6			21,236.9			427,338.5			7,065.4		
49	dic-07	406,344.6			21,147.3			427,491.9			7,011.3		
50	dic-14	408,117.3			21,046.6			429,164.0			7,023.5		
51	dic-21	408,893.6			20,579.8			429,473.4			6,947.6		
52	dic-28	408,869.9			19,502.8			428,372.7			6,535.8		

¹ No incluye la cartera de la FDN. Corresponde a Cartera Ajustada

Fuente: Formato 281 de la Superintendencia Financiera.

CUADRO 2
Evolucion de la Cartera Bruta por Modalidad¹

Semana	Fecha	Comercial ² MM\$						Consumo ³ MM\$						Microcrédito MM\$						Hipotecaria ⁴ MM\$		
		Moneda Legal			Moneda Extranjera			Moneda Legal			Moneda Extranjera			Moneda Legal			Moneda Extranjera			Moneda Legal		
		2017	2018	Var. % Anual	2017	2018	Var. % Anual	2017	2018	Var. % Anual	2017	2018	Var. % Anual	2017	2018	Var. % Anual	2017	2018	Var. % Anual	2017	2018	Var. % Anual
1	ene-05	204,391.6	213,874.4	4.6	20,804.0	18,701.5	-10.1	111,978.5	122,702.7	9.6	522.2	527.8	1.1	11,206.2	12,072.2	7.7	0.1	0.1	0.0	52,773.7	58,962.7	11.7
2	ene-12	204,091.2	213,497.6	4.6	20,854.6	18,265.0	-12.4	112,036.2	122,750.0	9.6	533.3	531.3	-0.4	11,176.9	12,025.7	7.6	0.1	0.1	0.0	52,765.0	58,956.6	11.7
3	ene-19	203,952.3	213,230.3	4.5	20,666.8	18,007.9	-12.8	112,173.2	122,828.9	9.5	522.8	519.1	-0.7	11,203.7	12,045.1	7.5	0.1	0.1	0.0	52,795.7	58,989.7	11.7
4	ene-26	204,004.0	213,110.8	4.5	20,632.1	17,651.5	-14.4	112,579.4	123,062.7	9.3	524.2	507.6	-3.2	11,262.6	12,096.5	7.4	0.1	0.1	0.0	52,805.6	59,054.1	11.8
5	feb-02	204,151.4	213,594.5	4.6	20,063.3	17,707.3	-11.7	112,708.6	123,225.5	9.3	503.5	504.2	0.1	11,286.7	12,142.1	7.6	0.1	0.1	0.0	52,931.2	59,065.2	11.6
6	feb-09	204,190.5	213,986.7	4.8	20,033.5	17,946.7	-10.4	112,841.8	123,293.4	9.3	498.6	517.8	3.9	11,275.2	12,128.8	7.6	0.1	0.1	0.0	53,044.7	59,125.0	11.5
7	feb-16	205,657.2	215,768.9	4.9	20,420.7	17,497.7	-14.3	112,971.6	123,528.7	9.3	493.8	503.9	2.1	11,295.8	12,136.2	7.4	0.1	0.1	0.0	53,216.3	59,265.6	11.4
8	feb-23	205,736.3	215,586.3	4.8	20,393.8	17,345.5	-14.9	113,438.1	123,774.8	9.1	495.6	503.6	1.6	11,336.4	12,171.2	7.4	0.1	0.1	0.0	53,385.8	59,366.3	11.2
9	mar-02	205,783.8	215,793.6	4.9	21,063.6	17,578.3	-16.5	113,379.8	123,804.5	9.2	504.4	502.3	-0.4	11,353.3	12,202.4	7.5	0.1	0.1	0.0	53,580.0	59,702.0	11.4
10	mar-09	205,959.4	215,650.8	4.7	21,081.0	17,327.7	-17.8	113,411.8	123,719.7	9.1	512.3	502.4	-1.9	11,336.5	12,174.1	7.4	0.1	0.1	0.0	53,672.2	59,826.4	11.5
11	mar-16	206,511.6	218,270.6	5.7	20,696.9	17,446.3	-15.7	113,634.9	123,927.7	9.1	490.1	497.2	1.4	11,353.3	12,175.7	7.2	0.1	0.1	0.0	53,787.9	59,969.4	11.5
12	mar-23	206,535.5	218,131.6	5.6	20,657.8	17,385.4	-15.8	114,133.8	124,182.1	8.8	497.6	498.6	0.2	11,373.5	12,192.8	7.2	0.1	0.1	0.0	53,889.0	60,091.2	11.5
13	mar-30	207,083.9	218,217.0	5.4	20,391.2	16,790.6	-17.7	114,667.3	124,316.4	8.4	494.1	491.5	-0.5	11,441.4	12,228.1	6.9	0.1	0.1	0.0	54,126.8	60,225.6	11.3
14	abr-06	207,562.9	218,516.3	5.3	20,263.5	16,822.9	-17.0	114,507.8	124,251.3	8.5	482.7	495.2	2.6	11,412.0	12,159.5	6.5	0.1	0.1	0.0	54,162.8	60,241.9	11.2
15	abr-13	207,394.1	218,677.8	5.4	20,398.5	16,241.1	-20.4	114,661.4	124,607.7	8.7	492.9	481.4	-2.3	11,410.1	12,169.7	6.7	0.1	0.1	0.0	54,198.5	60,337.8	11.3
16	abr-20	207,866.2	218,756.4	5.2	20,466.3	16,618.5	-18.9	114,820.0	124,899.5	8.8	496.6	479.8	-3.4	11,402.6	12,195.7	7.0	0.0	0.0	0.0	54,277.0	60,455.6	11.4
17	abr-27	208,120.7	218,705.8	5.1	20,989.1	16,764.8	-20.1	115,386.5	125,286.5	8.6	512.1	494.5	-3.4	11,484.2	12,243.8	6.6	0.1	0.0	0.0	54,522.3	60,619.8	11.2
18	may-04	207,844.9	218,591.2	5.2	21,034.1	16,808.5	-20.1	115,093.8	125,204.4	8.8	515.5	500.7	-2.9	11,449.1	12,233.6	6.9	0.1	0.0	0.0	54,535.8	60,753.0	11.4
19	may-11	208,721.2	218,967.1	4.9	20,808.1	16,774.5	-19.4	115,363.1	125,381.6	8.7	515.6	505.2	-2.0	11,453.3	12,215.6	6.7	0.2	0.0	0.0	54,628.5	60,840.9	11.4
20	may-18	209,106.3	219,017.4	4.7	20,677.6	17,408.0	-15.8	115,658.4	125,664.7	8.7	499.7	522.0	4.5	11,467.9	12,210.5	6.5	0.1	0.0	0.0	54,731.9	60,944.9	11.4
21	may-25	208,983.2	218,952.0	4.8	20,915.0	17,169.2	-17.9	116,274.7	126,059.3	8.4	514.4	522.8	1.6	11,524.9	12,252.6	6.3	0.1	0.0	0.0	54,886.5	61,118.8	11.4
22	jun-01	209,221.4	219,278.9	4.8	20,741.2	16,770.3	-19.1	116,440.7	126,571.9	8.7	511.8	516.0	0.8	11,553.0	12,312.0	6.6	0.2	0.1	0.0	55,021.2	61,363.8	11.5
23	jun-08	209,843.9	219,208.9	4.5	20,965.3	16,723.5	-20.3	116,472.8	126,366.4	8.5	519.6	518.9	-0.1	11,552.2	12,261.8	6.1	0.2	0.1	0.0	55,090.4	61,404.8	11.5
24	jun-15	210,551.9	218,822.3	3.9	21,287.2	16,967.3	-20.3	116,770.2	126,610.6	8.4	520.5	529.6	1.7	11,600.9	12,245.3	5.6	0.2	0.1	0.0	55,190.8	61,512.4	11.5
25	jun-22	210,531.1	219,125.9	4.1	21,759.3	17,241.8	-20.8	117,104.3	126,912.0	8.4	539.6	534.4	-1.0	11,620.5	12,278.4	5.7	0.2	0.1	0.0	55,280.5	61,651.5	11.5
26	jun-29	210,759.5	219,399.1	4.1	21,746.8	17,216.8	-20.8	117,628.1	127,377.5	8.3	560.5	544.3	-2.9	11,708.8	12,348.2	5.5	0.2	0.1	-42.7	55,508.0	61,941.9	11.6
27	jul-06	209,680.4	219,087.2	4.5	22,034.3	16,996.8	-22.9	117,256.2	126,826.1	8.2	571.3	533.1	-6.7	11,659.1	12,278.6	5.3	0.2	0.1	-44.7	55,518.5	61,929.9	11.5
28	jul-13	210,184.6	219,464.3	4.4	21,558.1	16,961.0	-21.3	117,522.5	127,010.8	8.1	563.9	538.8	-4.4	11,685.9	12,278.8	5.1	0.2	0.2	-6.7	55,609.9	62,025.7	11.5
29	jul-20	210,406.0	219,947.3	4.5	21,415.1	17,076.4	-20.3	117,696.0	127,299.1	8.2	555.7	538.9	-3.0	11,710.5	12,294.8	5.0	0.2	0.2	-5.7	55,676.9	62,129.3	11.6
30	jul-27	210,516.0	219,378.2	4.2	21,327.6	16,990.2	-20.3	118,158.9	127,688.6	8.1	557.3	550.0	-1.3	11,781.5	12,348.1	4.8	0.2	0.2	-5.3	55,787.6	62,346.0	11.8
31	ago-03	210,529.4	218,687.0	3.9	21,191.4	17,096.2	-19.3	118,165.7	127,873.7	8.2	541.7	546.7	0.9	11,794.8	12,344.5	4.7	0.2	0.2	3.5	55,911.4	62,563.5	11.9
32	ago-10	210,537.3	217,182.0	3.2	21,249.4	17,352.4	-18.3	118,377.7	128,079.8	8.2	551.0	563.1	2.2	11,774.3	12,302.4	4.5	0.2	0.2	4.7	55,972.1	62,621.5	11.9
33	ago-17	210,550.4	217,586.2	3.3	21,334.7	18,001.9	-15.6	118,555.8	128,354.0	8.3	538.9	568.3	5.5	11,808.7	12,324.1	4.4	0.2	0.2	27.9	56,081.1	62,749.2	11.9
34	ago-24	210,289.5	216,914.4	3.2	20,904.3	17,829.4	-14.7	119,017.4	128,814.8	8.2	535.2	560.5	4.7	11,843.0	12,343.7	4.2	0.2	0.2	38.5	56,192.7	62,864.0	11.9
35	ago-31	210,135.7	216,131.6	2.9	20,662.4	18,352.9	-11.2	119,269.6	129,414.3	8.5	526.2	579.8	10.2	11,916.4	12,415.6	4.2	0.2	0.3	42.9	56,412.8	63,143.4	11.9
36	sep-07	210,472.2			20,409.7			119,038.8			523.7		11,892.8			0.2			56,449.8			
37	sep-14	211,288.1			20,270.9			119,543.7			518.9		11,906.2			0.2			56,559.8			
38	sep-21	211,466.6			20,147.7			119,879.6			512.6		11,949.9			0.1			56,704.7			
39	sep-28	211,897.4			20,347.5			120,355.0			523.8		12,033.7			0.1			56,970.6			
40	oct-05	211,891.5			20,603.8			119,986.5			520.8		11,975.9			0.1			57,002.1			
41	oct-12	211,972.9			20,370.7			120,331.4			527.6		11,980.4			0.1			57,136.9			
42	oct-19	212,268.9			20,286.5			120,578.6			528.0		11,973.4			0.1			57,239.1			
43	oct-26	212,227.8			20,797.8			120,965.4			548.5		12,027.2			0.1			57,338.7			
44	nov-02	211,868.2			20,976.4			121,070.7			551.5		12,046.6			0.1			57,609.4			
45	nov-09	212,539.7			20,602.3			121,292.9			552.0		12,011.4			0.1			57,693.2			
46	nov-16	212,909.2			20,577.9			121,574.7			549.2		12,000.0			0.1			57,801.9			
47	nov-23	212,961.9			20,350.2			122,159.0			546.1		12,048.1			0.1			58,015.3			
48	nov-30	212,825.7			20,672.8			122,924.5			564.0		12,105.7			0.1			58,245.7			
49	dic-07	213,287.8			20,586.4			122,647.4			560.8		12,090.3			0.1			58,319.1			
50	dic-14	214,604.7			20,489.1			122,909.7			557.5		12,090.8			0.1			58,512.2			
51	dic-21	214,992.6			20,047.3			123,019.4			532.5		12,117.6			0.1			58,764.0			
52	dic-28	214,546.7			18,962.5			123,186.0			540.2		12,152.2			0.1			58,985.0			

1/ No incluye cartera de la FDN

2/ Incluye ajuste por leasing operativo

3/ Incluye tarjetas de crédito y avances de todos los plazos.

4/ Corresponde a créditos otorgados para adquisición de vivienda, incluye los ajustes de titularización de cartera hipotecaria y por ventas de cartera para manejo a través de derechos fiduciarios.

Fuente: Formato 281 de la Superintendencia Financiera.

CUADRO 3
Desembolsos y Tasas de Interés Cartera Comercial ¹
Moneda Legal

Semana	Fecha 2018	Comercial ²				Ordinario				Preferencial				Tesorería			
		Desembolsos MM\$		Tasa de interés % ³		Desembolsos MM\$		Tasa de interés % ³		Desembolsos MM\$		Tasa de interés % ³		Desembolsos MM\$		Tasa de interés % ³	
		2017	2018	2017	2018	2017	2018	2017	2018	2017	2018	2017	2018	2017	2018	2017	2018
1	ene-05	1,420.4	2,002.4	12.96	9.21	802.3	634.9	14.12	11.49	588.8	1,311.6	11.39	8.14	29.3	55.8	12.69	8.37
2	ene-12	1,593.1	1,553.6	12.97	10.11	786.5	762.5	14.38	11.71	764.5	750.4	11.55	8.56	42.0	40.7	12.32	8.75
3	ene-19	2,428.5	2,288.3	12.90	9.91	1,236.5	1,128.2	14.40	11.77	1,117.3	979.0	11.29	8.27	74.8	181.0	12.22	7.15
4	ene-26	2,635.6	2,796.6	12.65	9.60	1,297.8	1,234.2	14.26	11.44	1,258.4	1,489.1	11.03	8.12	79.4	73.3	11.98	8.83
5	feb-02	3,020.1	2,915.2	12.94	10.05	1,769.1	1,483.9	13.94	11.56	1,161.4	1,380.9	11.49	8.46	89.6	50.3	11.93	9.18
6	feb-09	2,249.2	3,381.2	13.02	9.04	1,412.3	1,213.0	13.89	11.30	757.8	2,114.4	11.47	7.74	79.1	53.8	12.19	9.28
7	feb-16	3,575.2	4,174.4	12.59	9.30	2,094.6	1,966.4	13.57	10.79	1,417.0	2,071.6	11.16	7.95	63.6	136.3	12.25	8.25
8	feb-23	2,770.3	2,638.6	12.75	9.57	1,483.6	1,228.8	13.84	11.60	1,169.7	1,277.0	11.45	7.85	117.1	132.8	11.88	7.28
9	mar-02	2,850.2	3,694.7	12.97	9.72	1,679.2	1,629.7	13.87	11.77	1,005.4	1,921.2	11.48	8.12	165.6	143.8	12.84	7.91
10	mar-09	2,104.9	2,680.1	12.97	9.48	1,209.4	1,200.5	14.21	11.68	827.4	1,419.9	11.24	7.65	68.1	59.7	11.97	8.56
11	mar-16	2,759.6	4,507.1	12.55	8.78	1,541.6	1,435.4	13.60	11.13	1,155.9	2,996.0	11.22	7.63	62.1	75.7	11.03	9.81
12	mar-23	2,004.0	3,028.5	12.54	9.47	1,062.6	1,488.7	13.88	10.78	887.0	1,400.8	10.97	8.28	54.4	139.0	12.18	7.47
13	mar-30	3,040.9	2,653.1	12.66	9.19	1,749.2	1,265.6	13.73	11.06	1,155.6	1,270.3	11.19	7.38	136.1	117.2	11.24	8.66
14	abr-06	2,400.2	2,167.4	12.41	9.63	1,201.3	1,120.3	13.83	11.27	1,143.9	1,008.6	10.95	7.86	55.0	38.5	11.46	8.22
15	abr-13	1,966.8	2,938.4	11.82	9.57	762.4	1,277.0	13.80	11.20	1,172.1	1,567.2	10.55	8.31	32.3	94.2	11.28	8.56
16	abr-20	2,722.0	3,716.0	12.11	8.98	1,289.8	1,291.7	13.62	11.18	1,342.7	2,283.7	10.71	7.82	89.4	140.5	11.37	7.73
17	abr-27	3,425.8	2,821.1	12.06	9.55	1,684.4	1,374.5	13.66	11.05	1,575.7	1,326.8	10.46	8.15	165.7	119.8	11.13	7.89
18	may-04	1,765.2	2,104.2	12.42	10.11	1,028.7	1,097.6	13.72	11.60	699.8	944.2	10.54	8.46	36.7	62.4	11.86	8.69
19	may-11	2,797.9	2,796.0	11.60	9.06	1,286.0	1,187.2	13.48	11.21	1,404.5	1,559.6	10.02	7.41	107.5	49.2	9.63	9.51
20	may-18	3,003.9	1,923.3	11.68	9.90	1,391.3	1,097.7	13.21	11.12	1,468.3	751.6	10.30	8.22	144.3	73.9	11.03	9.01
21	may-25	3,326.3	3,412.1	11.54	9.10	1,406.7	1,448.0	13.31	10.81	1,778.7	1,915.9	10.20	7.82	140.9	48.3	10.60	9.14
22	jun-01	3,412.7	3,798.0	11.18	9.48	1,374.8	1,917.7	13.23	11.23	1,878.7	1,698.8	9.70	7.68	159.2	181.5	10.89	7.78
23	jun-08	2,390.6	1,958.9	11.43	9.75	1,064.5	980.0	13.26	11.44	1,234.8	924.3	9.89	8.05	91.3	54.6	10.94	8.23
24	jun-15	3,227.9	2,188.8	11.28	9.64	1,684.0	1,234.3	12.51	10.87	1,420.4	909.1	9.90	7.94	123.5	45.4	10.45	10.22
25	jun-22	2,688.7	2,589.2	11.31	9.32	1,182.0	1,460.8	13.04	10.41	1,401.5	1,008.2	9.87	7.96	105.2	120.2	11.03	7.52
26	jun-29	4,353.4	3,978.0	10.96	9.23	1,797.6	1,901.9	12.92	10.74	2,350.6	1,783.3	9.51	7.93	205.3	292.7	10.24	7.36
27	jul-06	1,850.4	2,238.0	11.34	9.39	960.6	906.1	12.79	11.20	821.5	1,272.7	9.73	8.12	68.3	59.2	10.24	9.05
28	jul-13	2,269.6	2,304.4	11.49	9.53	1,216.1	1,210.2	13.01	11.01	993.1	1,034.0	9.70	7.82	60.4	60.1	10.57	8.96
29	jul-20	2,710.4	2,361.0	10.57	9.39	1,110.2	1,127.6	12.52	10.88	1,540.0	1,170.0	9.17	7.97	60.2	63.4	10.31	9.29
30	jul-27	3,389.6	2,680.5	10.81	9.30	1,538.4	1,367.1	12.35	10.85	1,737.4	1,227.4	9.49	7.56	113.7	85.9	10.10	9.48
31	ago-03	2,796.7	3,162.6	10.67	9.22	1,275.6	1,665.7	12.47	10.65	1,437.2	1,392.1	9.13	7.61	83.9	104.8	9.84	7.95
32	ago-10	2,058.0	1,722.5	10.77	9.32	964.3	961.5	12.48	10.74	1,008.1	717.3	9.23	7.42	85.6	43.7	9.75	9.01
33	ago-17	2,825.6	2,749.0	10.53	8.75	1,251.9	1,244.4	12.26	10.77	1,513.6	1,452.0	9.15	6.96	60.0	52.6	9.46	10.15
34	ago-24	2,545.3	2,010.2	10.30	9.31	1,071.2	1,096.6	12.08	10.62	1,428.0	871.9	8.97	7.59	46.2	41.7	9.96	10.50
35	ago-31	3,541.1	3,177.9	10.65	9.67	1,739.2	1,791.6	12.12	10.74	1,656.9	1,284.3	9.25	8.28	145.0	102.0	8.95	8.43
36	sep-07	3,021.0		10.11		1,329.2		11.87		1,622.0		8.70		69.9		9.11	
37	sep-14	3,028.7		10.39		1,456.1		12.10		1,488.3		8.81		84.3		8.85	
38	sep-21	2,938.6		10.32		1,334.7		12.18		1,507.4		8.78		96.5		8.82	
39	sep-28	4,530.6		10.09		1,784.8		12.03		2,623.4		8.78		122.4		9.71	
40	oct-05	2,352.2		10.84		1,380.7		12.22		884.8		8.84		86.8		9.32	
41	oct-12	2,798.7		10.21		1,152.0		12.05		1,598.8		8.92		47.9		9.26	
42	oct-19	2,644.6		9.70		1,045.2		11.77		1,531.2		8.35		68.1		8.30	
43	oct-26	2,831.5		10.63		1,347.5		12.39		1,388.7		9.08		95.3		8.42	
44	nov-02	2,883.0		10.68		1,708.2		11.88		1,098.4		8.88		76.4		9.60	
45	nov-09	2,696.7		9.88		1,048.2		11.77		1,594.1		8.64		54.4		9.74	
46	nov-16	2,449.2		10.23		1,129.3		11.77		1,232.0		8.90		87.9		9.24	
47	nov-23	3,185.0		9.85		1,420.1		11.45		1,606.6		8.53		158.2		8.93	
48	nov-30	3,579.3		10.18		1,748.9		11.70		1,726.9		8.72		103.5		8.58	
49	dic-07	2,195.4		10.18		1,184.7		11.46		952.1		8.65		58.6		8.98	
50	dic-14	4,798.9		9.44		1,648.1		11.56		3,067.2		8.33		83.6		8.61	
51	dic-21	5,021.7		9.41		2,049.0		11.16		2,754.4		8.20		218.3		8.21	
52	dic-28	4,492.4		9.65		1,742.8		11.22		2,589.2		8.72		160.4		7.56	

1/ Incluye leasing financiero

2/ Promedio ponderado por monto de las tasa de los créditos ordinarios, de tesorería y preferenciales. No incluye construcción de vivienda.

3/ Promedio ponderado por monto

Fuente: Formato 088 de la Superintendencia Financiera.

CUADRO 4

Desembolsos y Tasas de Interés Cartera de Consumo y Tarjeta de crédito ¹

Moneda Legal

Semana	Fecha	Consumo ²				Tarjetas de Crédito ³			
		Desembolsos MM\$		Tasa de interés % ⁴		Desembolsos MM\$		Tasa de interés % ⁴	
		2017	2018	2017	2018	2017	2018	2017	2018
1	ene-05	640	508	20.71	19.79	534	609	31.77	29.27
2	ene-12	585	604	21.32	19.69	519	593	32.05	29.41
3	ene-19	825	866	21.11	19.75	560	648	31.87	29.48
4	ene-26	1,043	1,152	20.54	19.10	556	628	31.81	29.41
5	feb-02	1,254	1,387	19.93	18.67	573	659	31.79	29.27
6	feb-09	1,005	1,083	20.40	19.05	532	595	31.83	29.57
7	feb-16	1,073	1,199	20.15	18.85	526	586	31.57	29.73
8	feb-23	1,183	1,472	19.71	18.55	536	610	31.56	29.57
9	mar-02	1,510	1,674	19.44	18.16	556	651	31.59	29.37
10	mar-09	1,035	1,104	20.15	18.63	573	640	31.74	29.25
11	mar-16	1,125	1,178	19.97	18.56	582	633	31.62	29.24
12	mar-23	971	1,258	20.47	18.31	535	622	31.68	29.23
13	mar-30	1,685	1,268	19.32	17.86	548	540	31.40	29.19
14	abr-06	1,019	1,027	20.29	18.79	638	728	31.86	28.95
15	abr-13	733	1,178	19.77	18.25	493	637	31.73	28.71
16	abr-20	1,067	1,239	20.21	18.19	592	738	31.69	28.73
17	abr-27	1,611	1,849	19.43	17.74	597	651	31.56	28.45
18	may-04	782	1,323	20.66	17.87	567	649	31.78	28.61
19	may-11	1,092	1,262	19.99	18.13	612	681	31.46	28.33
20	may-18	1,184	1,086	19.77	18.09	607	665	31.46	28.67
21	may-25	1,431	1,639	19.46	17.62	594	673	31.34	28.54
22	jun-01	1,231	2,019	19.40	17.41	600	677	31.68	28.78
23	jun-08	1,046	934	19.85	18.25	596	657	31.06	28.57
24	jun-15	1,174	1,019	19.72	18.30	655	666	31.01	28.57
25	jun-22	925	1,406	19.69	18.12	638	861	31.35	28.70
26	jun-29	1,513	1,952	18.88	17.34	649	712	31.28	28.48
27	jul-06	772	772	19.83	18.59	647	682	31.31	28.54
28	jul-13	1,107	1,092	19.56	18.67	660	728	31.18	28.18
29	jul-20	949	1,040	19.63	18.54	625	646	31.26	28.06
30	jul-27	1,574	1,599	18.92	18.07	616	714	30.89	27.99
31	ago-03	1,350	1,780	18.85	17.95	632	715	31.02	27.96
32	ago-10	954	971	19.35	18.81	603	668	31.16	28.11
33	ago-17	1,166	1,318	19.23	18.37	616	689	30.93	27.85
34	ago-24	1,159	1,210	18.97	18.15	576	623	30.92	27.91
35	ago-31	1,717	2,071	18.45	17.35	655	675	30.81	27.65
36	sep-07	1,042		19.29		592		30.50	
37	sep-14	1,200		19.10		596		30.07	
38	sep-21	1,232		19.07		612		30.05	
39	sep-28	1,783		18.34		624		30.15	
40	oct-05	1,077		19.12		625		29.90	
41	oct-12	1,183		19.04		617		29.94	
42	oct-19	951		19.23		592		30.08	
43	oct-26	1,562		18.39		613		29.79	
44	nov-02	1,569		18.49		639		29.63	
45	nov-09	971		19.16		628		29.68	
46	nov-16	993		19.12		619		29.32	
47	nov-23	1,384		18.73		742		29.15	
48	nov-30	1,738		18.27		904		29.30	
49	dic-07	926		18.96		636		29.01	
50	dic-14	1,246		18.76		769		28.98	
51	dic-21	1,393		18.55		854		28.53	
52	dic-28	1,129		18.42		691		29.11	

1/ Incluye leasing financiero.

2/ Incluye créditos en pesos y en UVR.

3/ Promedio ponderado por monto

4/ Corresponde al promedio ponderado por monto de la tasa de los desembolsos en pesos y en UVR. Antes de realizar el promedio ponderado, a la la tasa de interés de los créditos en UVR se les sumó la variación anual de la UVR de la respectiva semana.

Fuente: Formato 088 de la Superintendencia Financiera.

CUADRO 5

Desembolsos y Tasas de Interés Cartera de Microcrédito e Hipotecaria¹

Moneda Legal

Semana	Fecha	Microcrédito				Hipotecaria ²							
		Desembolsos MM\$		Tasa de interés % ³		Construcción				Adquisición			
		2017	2018	2017	2018	Desembolsos MM\$		Tasa de interés % ⁴		Desembolsos MM\$		Tasa de interés % ⁴	
2018	2017	2018	2017	2018	2017	2018	2017	2018	2017	2018	2017	2018	
1	ene-05	38	46	37.20	37.38	13	23	12.58	10.84	124	110	12.42	10.72
2	ene-12	67	74	38.08	37.68	38	27	11.68	10.72	85	110	12.40	10.85
3	ene-19	105	115	37.79	37.57	55	54	11.57	10.14	149	169	12.40	10.68
4	ene-26	122	129	37.68	37.18	81	76	11.74	10.05	194	208	12.54	10.78
5	feb-02	118	133	37.20	35.88	65	61	11.68	10.25	238	275	12.57	10.71
6	feb-09	94	104	38.62	37.09	60	71	11.17	9.87	142	158	12.44	10.67
7	feb-16	116	115	37.73	36.80	79	98	11.19	9.87	240	198	12.61	10.80
8	feb-23	123	128	37.52	36.55	86	73	11.67	10.08	295	199	12.58	10.80
9	mar-02	102	133	36.13	35.75	68	83	12.02	10.19	306	578	12.52	10.87
10	mar-09	94	100	37.43	37.27	68	70	11.51	10.00	188	238	12.39	10.80
11	mar-16	112	126	37.22	37.21	93	77	11.65	9.73	206	242	12.48	10.74
12	mar-23	94	109	36.76	36.77	56	91	11.28	10.08	165	226	12.42	10.76
13	mar-30	158	118	36.47	36.21	52	94	11.79	9.74	395	323	12.34	10.77
14	abr-06	74	80	36.65	37.06	52	56	11.53	9.90	158	163	12.45	10.68
15	abr-13	73	117	37.84	37.24	39	80	11.44	9.85	113	205	12.37	10.66
16	abr-20	103	128	36.66	36.79	83	74	11.26	9.87	175	226	12.41	10.67
17	abr-27	160	138	36.56	36.87	91	89	11.00	9.65	410	375	12.35	10.66
18	may-04	77	105	36.58	36.17	57	54	11.49	10.02	114	282	12.59	10.61
19	may-11	112	112	37.27	37.68	82	65	10.93	9.69	179	214	12.35	10.56
20	may-18	120	99	37.03	36.99	78	53	10.58	9.29	204	203	12.32	10.61
21	may-25	137	136	36.64	36.79	96	63	10.76	9.59	249	280	12.34	10.62
22	jun-01	117	154	36.19	35.73	65	69	10.69	9.53	299	473	12.30	10.61
23	jun-08	102	67	36.91	37.38	74	43	11.10	9.72	167	154	12.17	10.70
24	jun-15	129	97	36.66	37.12	69	46	10.66	9.61	206	197	12.00	10.68
25	jun-22	102	128	36.80	36.65	74	78	11.07	9.59	182	261	11.98	10.53
26	jun-29	149	152	36.11	36.34	96	76	10.59	9.22	390	504	11.97	10.52
27	jul-06	55	71	36.84	36.58	47	26	11.08	9.50	109	129	11.61	10.60
28	jul-13	114	111	37.42	37.64	70	73	10.92	9.44	194	220	11.68	10.54
29	jul-20	107	107	37.04	37.13	64	76	10.78	9.19	168	201	11.54	10.61
30	jul-27	146	136	36.47	36.73	67	83	10.59	9.38	299	332	11.49	10.56
31	ago-03	119	129	36.27	36.14	57	68	10.97	9.60	273	382	11.43	10.49
32	ago-10	88	89	37.22	37.38	33	57	11.08	8.90	163	170	11.25	10.55
33	ago-17	125	129	37.20	37.05	64	81	10.79	9.22	222	245	11.20	10.57
34	ago-24	102	106	36.98	36.79	37	110	10.24	9.04	204	217	11.31	10.50
35	ago-31	156	172	35.70	35.69	94	88	10.46	9.33	437	539	11.26	10.46
36	sep-07	85		37.35		57		10.24		156		10.99	
37	sep-14	121		36.76		60		10.56		223		10.94	
38	sep-21	123		36.66		73		10.14		250		10.93	
39	sep-28	153		35.73		106		9.97		481		11.09	
40	oct-05	98		36.63		64		9.99		191		10.98	
41	oct-12	118		37.09		57		10.00		239		10.87	
42	oct-19	105		36.63		79		9.69		198		10.94	
43	oct-26	142		36.63		67		10.29		318		10.88	
44	nov-02	148		36.34		66		10.37		386		10.95	
45	nov-09	91		37.36		56		10.02		182		10.87	
46	nov-16	105		37.32		82		9.72		193		10.88	
47	nov-23	137		37.06		105		9.97		296		10.87	
48	nov-30	167		36.09		122		10.33		467		10.90	
49	dic-07	81		37.03		83		10.01		185		10.86	
50	dic-14	124		36.75		128		10.10		284		10.80	
51	dic-21	129		36.99		119		10.03		355		10.82	
52	dic-28	110		36.23		77		10.22		451		10.83	

1/ Incluye leasing financiero.

2/ Incluye créditos en pesos y en UVR.

3/ Promedio ponderado por monto

4/ Corresponde al promedio ponderado por monto de la tasa de los desembolsos en pesos y en UVR. Antes de realizar el promedio ponderado, a la la tasa de interés de los créditos en UVR se les sumó la variación anual de la UVR de la respectiva semana.

Fuente: Formato 088 de la Superintendencia Financiera.

GRAFICO 1

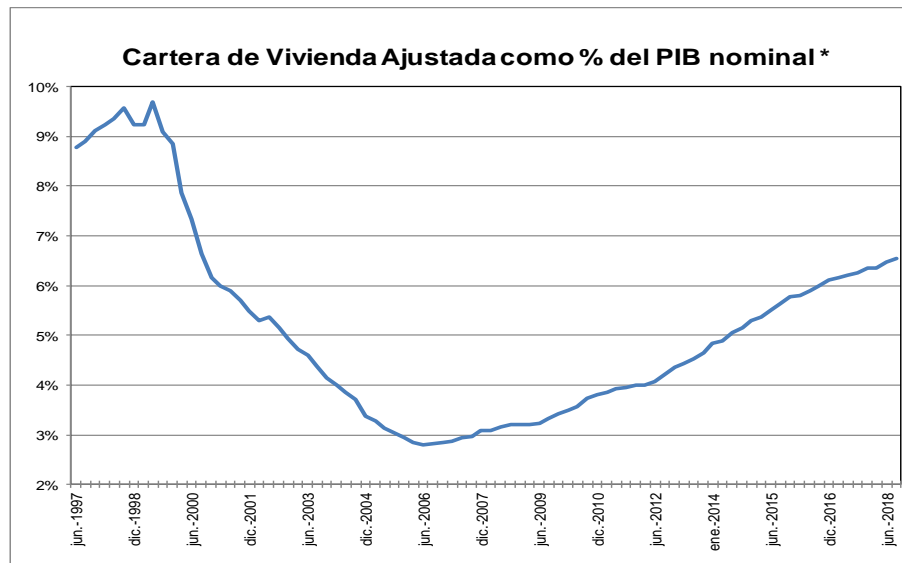
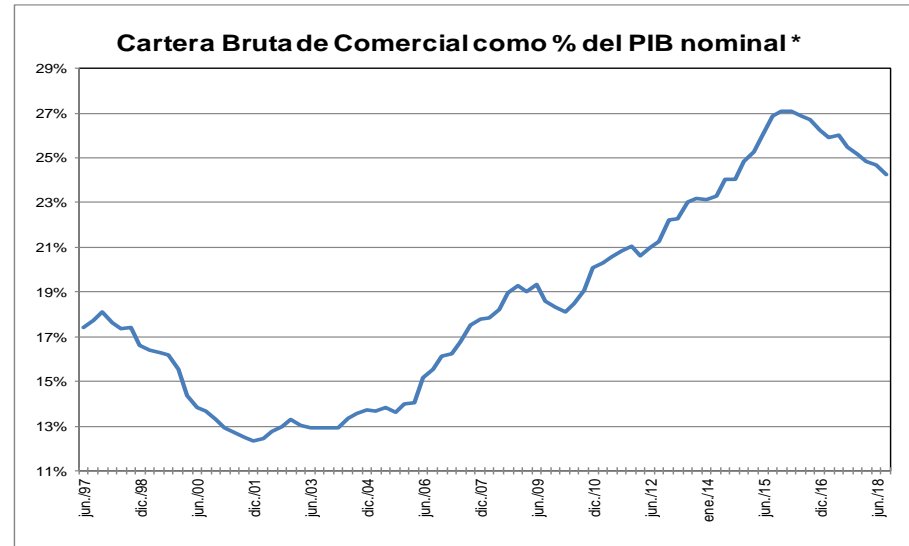
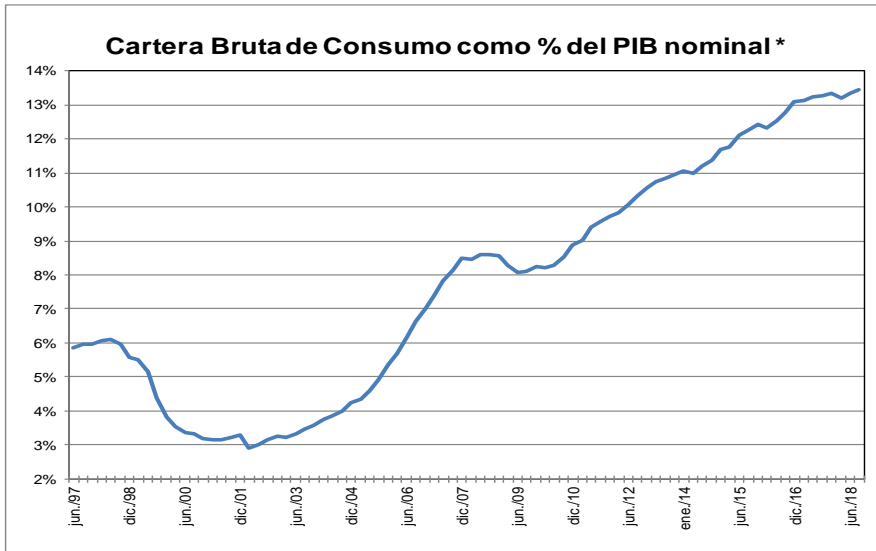

* Se refiere al PIB nominal desestacionalizado.

Fuente: A partir de 2002 Formato 281 de la Superintendencia financiera de Colombia y ajustes del BR. Antes balances mensuales. Los datos de agosto de 2018 se encuentran hasta el día 31. El PIB de marzo corresponde a estimaciones del Banco de la República.

GRAFICO 2
Cartera e Inversiones (brutas) / Total Activos *
(Moneda Total)

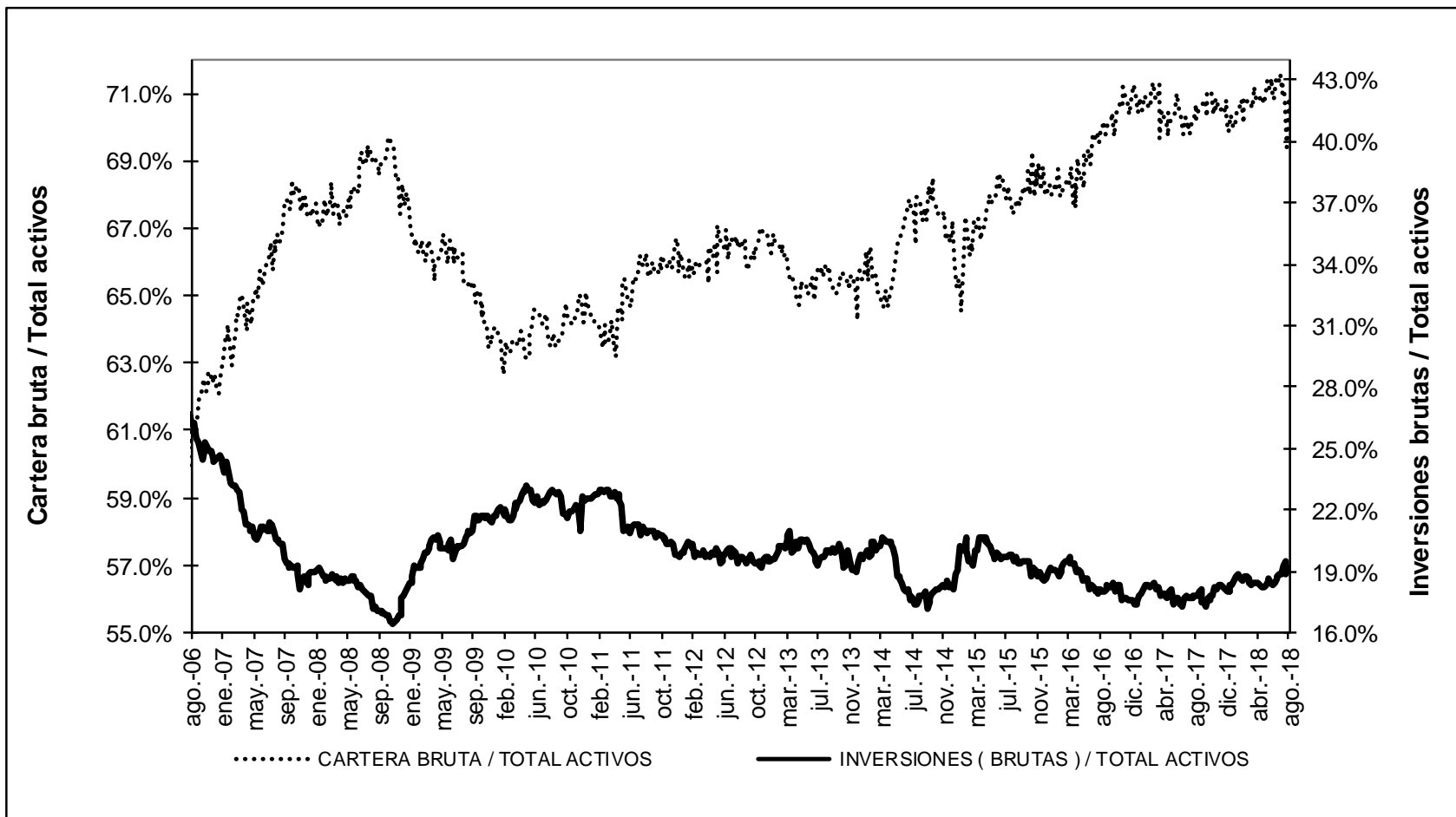

* Sin entidades financieras especiales

Fuente: Banco de la República

ANEXO 4: MERCADO CAMBIARIO¹

Gráfico 1
TRM-Devaluación Año Corrido Anualizada y Año Completo

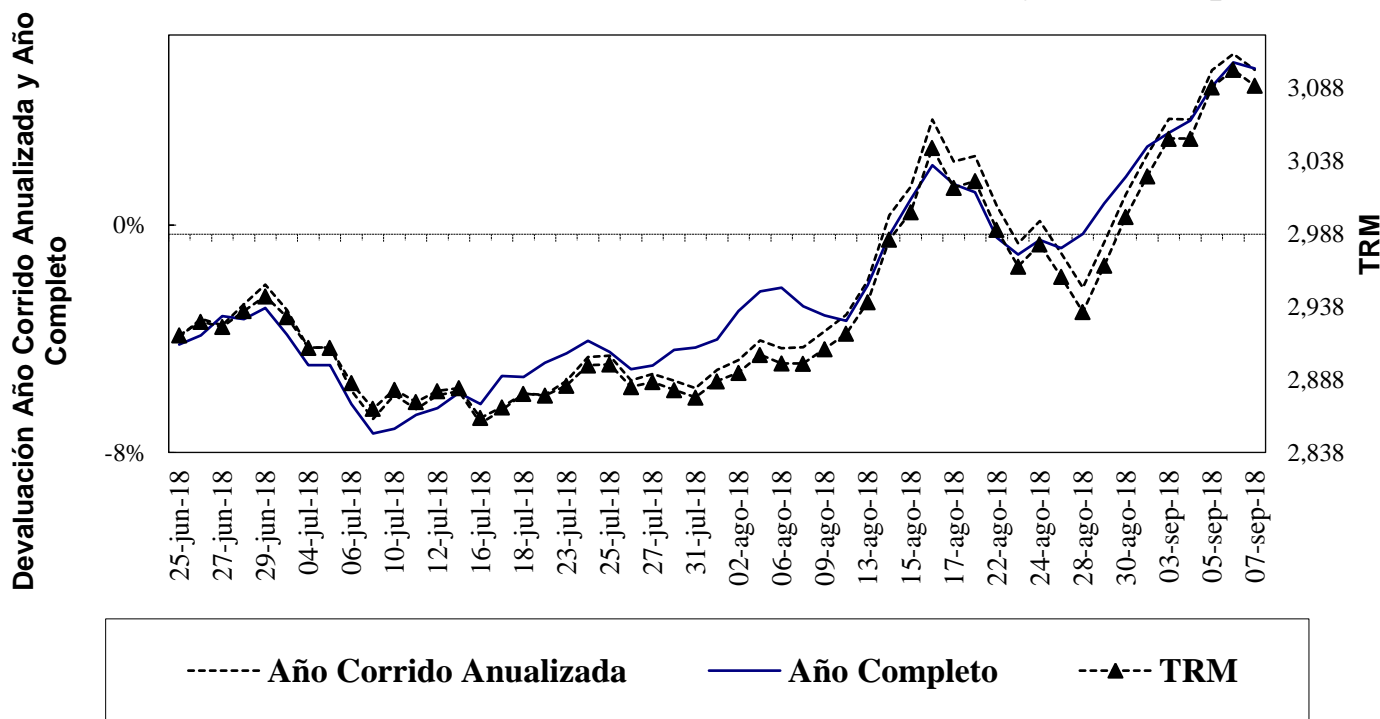

Fuente: Superfinanciera, Banco de la República

Gráfico 2
Índice de Tasa de Cambio Real Promedio
Promedio Total-Ponderaciones según promedios móviles de orden 12

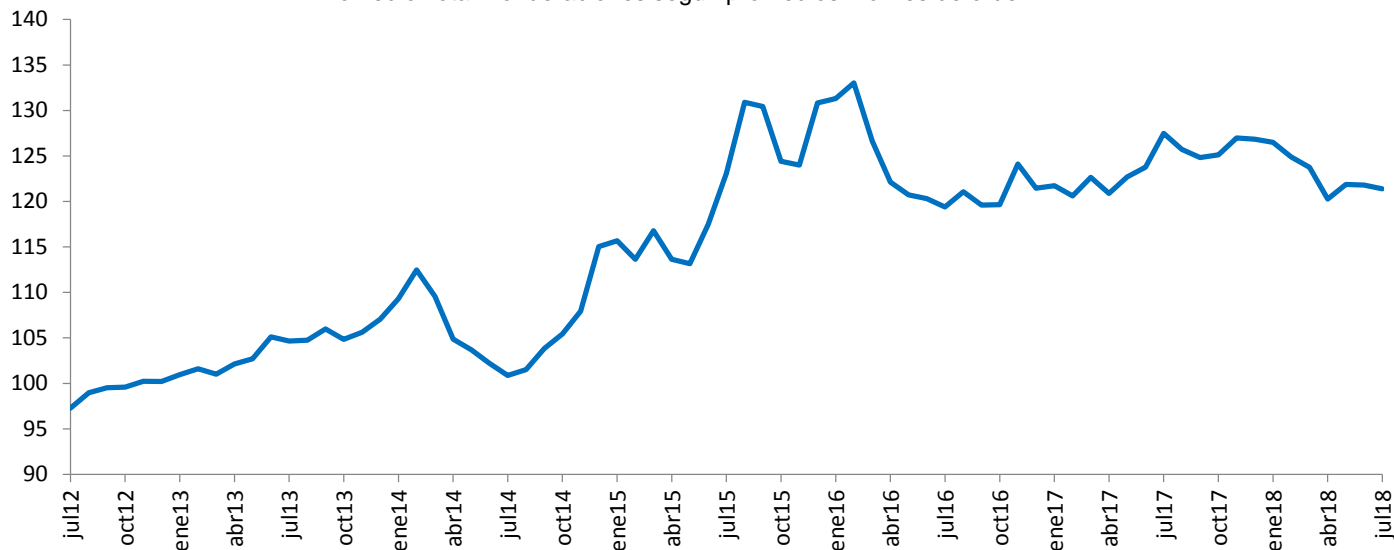

Fuente: Banco de la República

¹ Las operaciones y posiciones de derivados de los IMC no incluyen las de las sociedades comisionistas de bolsa.

Cuadro 1
Componentes de la Posición Propia
Total Sistema – (Cifras en millones de dólares)

CUENTAS	31-dic-12	30-dic-13	30-dic-14	31-dic-15	30-dic-16	29-dic-17	17-ago-18	DIFERENCIA A:			
								29-dic-17	A UN MES	SEM ANT	A UN AÑO
Total Activos M/E (A)	12,073	13,923	14,402	11,808	11,541	11,338	10,567	-771	272	155	-2,137
Activo disponible y overnight en m/e	1,527	2,058	1,689	2,400	2,586	3,210	2,493	-717	206	389	-840
Activos operaciones de contado en m/e	165	158	142	88	110	217	482	264	-53	-328	-167
Activos proveedores locales de liquidez	0	0	0	0	0	0	0	0	0	0	0
Activos < 12 meses	7,133	7,948	7,502	5,785	5,639	5,239	5,295	55	146	75	-557
Activos > 12 meses	3,248	3,758	5,069	3,534	3,206	2,671	2,298	-374	-27	19	-573
Total Otros Derechos (B)	23,090	29,663	29,107	32,737	37,043	44,627	56,569	11,941	3,377	2,936	11,890
Activos Indexados	37	28	19	10	0	0	0	0	0	0	0
Derechos y contingencias por derivados	245	1,032	1,854	406	222	272	572	300	272	246	321
Contingencias Deudoras	1	1	0	0	0	0	0	0	0	0	0
Inversiones para Mantener Hasta el Vencimiento	167	7	5	9	5	12	11	0	0	0	0
Inversiones disp. para la venta titulos deuda	64	96	62	100	105	0	0	0	0	0	0
Inversiones Disponibles para la venta titulos participativos	2,658	4,311	4,593	5,900	359	0	0	0	0	0	0
Aportes Sucursales Extranjeras	34	53	53	995	8,419	9,490	9,673	182	36	-1	460
Derechos a Futuro*	19,884	24,135	22,522	25,317	27,933	34,854	46,313	11,459	3,068	2,692	11,109
Compensados en CRCC	1,660	4,044	3,660	4,959	6,833	11,350	10,026	-1,324	42	-55	-1,304
No Compensados en CRCC	18,224	20,091	18,861	20,358	21,100	23,504	36,287	12,783	3,026	2,747	12,413
Total Derechos (A+B)	35,163	43,585	43,509	44,546	48,584	55,966	67,136	11,170	3,648	3,092	9,754
Total Pasivos M/E (C)	10,687	12,673	13,108	11,415	10,681	10,119	9,128	-992	406	192	-1,446
Pasivo overnight en m/e	194	229	178	129	206	281	396	115	223	110	221
Pasivos operaciones de contado en m/e	119	89	125	92	106	200	486	287	-5	-87	-184
Pasivos proveedores locales de liquidez	0	0	0	0	0	0	0	0	0	0	0
Pasivos < 12 meses	5,290	7,464	8,273	7,236	6,717	5,794	4,975	-819	59	130	-791
Pasivos > 12 meses	5,083	4,891	4,532	3,958	3,652	3,845	3,270	-575	129	38	-692
Total Otras Obligaciones (D)	24,259	30,710	30,153	32,781	35,995	43,506	55,913	12,408	3,155	2,882	11,583
Pasivos Indexados	15	8	5	225	255	527	629	102	4	-1	118
Obligaciones y contingencias por derivados	-260	216	1,182	233	109	246	278	32	2	43	136
Contingencias Acreedoras	1	1	0	0	0	0	0	0	0	0	0
Otros Pasivos Excluidos de la PPC*	1,514	2,412	2,459	4,919	5,769	6,565	7,208	642	-52	-30	919
Obligaciones a Futuro*	22,989	28,073	26,507	27,405	29,862	36,167	47,799	11,632	3,201	2,870	10,411
Compensados en CRCC	1,730	4,082	3,704	4,900	6,883	11,212	9,464	-1,747	-2	-96	-1,808
No Compensados en CRCC	21,259	23,990	22,803	22,505	22,979	24,955	38,335	13,379	3,203	2,965	12,219
Total Obligaciones (C+D)	34,946	43,383	43,261	44,196	46,676	53,625	65,041	11,416	3,561	3,074	10,138
Posicion Propia (A+B) - (C+D)	217	202	248	350	1,908	2,341	2,095	-246	88	17	-384
Posición Propia de Contado (A-C)	1,386	1,250	1,293	393	859	1,219	1,440	221	-134	-37	-691
Posición Bruta de Apalancamiento	40,725	46,089	44,967	41,797	43,720	47,744	68,338	20,594	4,745	5,206	18,460
Patrimonio Técnico	27,782	26,535	27,090	22,144	25,614	28,590	30,923	2,333	392	92	-4,574

Fuente: Superintendencia Financiera

ANEXO 5: MERCADO FORWARD

Cuadro 3

millones de USD	SALDOS DE OPERACIONES FORWARD											
	SALDOS DE COMPRA DEL SF CON:				SALDOS DE VENTA DEL SF CON:				SALDOS NETOS DE COMPRA DEL SF CON: (compras-ventas)			SALDO COMPRAS NETAS SF
	Fondos Pensiones	Intragrupo y Offshore	Interbancario	Resto	Fondos Pensiones	Intragrupo y Offshore	Interbancario	Resto	Fondos Pensiones	Intragrupo y Offshore	Resto	
01-jun-18	\$ 7,703	\$ 9,610	\$ 9,769	\$ 3,508	\$ 4,382	\$ 9,762	\$ 9,769	\$ 7,699	\$ 3,321	-\$ 152	-\$ 4,191	-\$ 1,021
05-jun-18	\$ 7,768	\$ 9,420	\$ 9,645	\$ 3,553	\$ 4,370	\$ 9,669	\$ 9,645	\$ 7,737	\$ 3,398	-\$ 249	-\$ 4,183	-\$ 1,035
06-jun-18	\$ 7,927	\$ 9,580	\$ 9,691	\$ 3,595	\$ 4,417	\$ 9,749	\$ 9,691	\$ 7,832	\$ 3,510	-\$ 169	-\$ 4,237	-\$ 896
07-jun-18	\$ 7,938	\$ 8,892	\$ 9,548	\$ 3,608	\$ 4,337	\$ 9,229	\$ 9,548	\$ 7,817	\$ 3,601	-\$ 337	-\$ 4,209	-\$ 946
08-jun-18	\$ 8,124	\$ 9,070	\$ 9,644	\$ 3,697	\$ 4,330	\$ 9,614	\$ 9,644	\$ 7,849	\$ 3,794	-\$ 544	-\$ 4,153	-\$ 903
12-jun-18	\$ 8,007	\$ 9,232	\$ 9,504	\$ 3,697	\$ 4,252	\$ 9,822	\$ 9,504	\$ 7,761	\$ 3,755	-\$ 590	-\$ 4,064	-\$ 899
13-jun-18	\$ 8,023	\$ 9,166	\$ 9,353	\$ 3,594	\$ 4,205	\$ 9,887	\$ 9,353	\$ 7,638	\$ 3,818	-\$ 722	-\$ 4,044	-\$ 948
14-jun-18	\$ 8,113	\$ 8,772	\$ 8,981	\$ 3,569	\$ 4,134	\$ 9,769	\$ 8,981	\$ 7,570	\$ 3,978	-\$ 997	-\$ 4,001	-\$ 1,019
15-jun-18	\$ 8,076	\$ 8,870	\$ 8,958	\$ 3,638	\$ 4,201	\$ 10,150	\$ 8,958	\$ 7,508	\$ 3,875	-\$ 1,280	-\$ 3,870	-\$ 1,275
18-jun-18	\$ 8,180	\$ 8,965	\$ 9,136	\$ 3,746	\$ 4,325	\$ 10,570	\$ 9,136	\$ 7,493	\$ 3,855	-\$ 1,606	-\$ 3,746	-\$ 1,497
19-jun-18	\$ 8,120	\$ 8,819	\$ 8,942	\$ 3,802	\$ 4,527	\$ 10,522	\$ 8,942	\$ 7,535	\$ 3,593	-\$ 1,703	-\$ 3,733	-\$ 1,844
20-jun-18	\$ 8,096	\$ 8,770	\$ 8,887	\$ 3,840	\$ 4,574	\$ 10,466	\$ 8,887	\$ 7,454	\$ 3,523	-\$ 1,695	-\$ 3,614	-\$ 1,787
21-jun-18	\$ 7,927	\$ 8,062	\$ 8,908	\$ 3,908	\$ 4,471	\$ 9,957	\$ 8,463	\$ 7,389	\$ 3,456	-\$ 1,894	-\$ 3,481	-\$ 1,919
22-jun-18	\$ 7,989	\$ 8,380	\$ 8,523	\$ 3,871	\$ 4,504	\$ 10,240	\$ 8,523	\$ 7,378	\$ 3,484	-\$ 1,861	-\$ 3,507	-\$ 1,883
25-jun-18	\$ 8,194	\$ 8,628	\$ 8,870	\$ 3,880	\$ 4,607	\$ 10,499	\$ 8,870	\$ 7,348	\$ 3,587	-\$ 1,871	-\$ 3,467	-\$ 1,752
26-jun-18	\$ 8,329	\$ 9,246	\$ 9,274	\$ 3,908	\$ 4,683	\$ 10,937	\$ 9,274	\$ 7,305	\$ 3,646	-\$ 1,691	-\$ 3,398	-\$ 1,441
27-jun-18	\$ 8,404	\$ 8,650	\$ 8,951	\$ 3,949	\$ 4,791	\$ 10,513	\$ 8,951	\$ 7,270	\$ 3,613	-\$ 1,863	-\$ 3,321	-\$ 1,572
28-jun-18	\$ 8,496	\$ 8,640	\$ 8,943	\$ 3,851	\$ 4,791	\$ 10,471	\$ 8,943	\$ 7,237	\$ 3,704	-\$ 1,831	-\$ 3,387	-\$ 1,513
29-jun-18	\$ 8,529	\$ 8,553	\$ 8,952	\$ 3,820	\$ 4,806	\$ 10,528	\$ 8,952	\$ 7,213	\$ 3,723	-\$ 1,975	-\$ 3,393	-\$ 1,645
03-jul-18	\$ 8,625	\$ 8,614	\$ 8,755	\$ 3,753	\$ 4,898	\$ 10,486	\$ 8,755	\$ 7,249	\$ 3,728	-\$ 1,872	-\$ 3,496	-\$ 1,640
04-jul-18	\$ 8,625	\$ 8,619	\$ 8,835	\$ 3,755	\$ 4,912	\$ 10,476	\$ 8,835	\$ 7,248	\$ 3,714	-\$ 1,856	-\$ 3,492	-\$ 1,635
05-jul-18	\$ 8,644	\$ 8,533	\$ 8,942	\$ 3,758	\$ 5,109	\$ 10,161	\$ 8,942	\$ 7,345	\$ 3,535	-\$ 1,628	-\$ 3,588	-\$ 1,681
06-jul-18	\$ 8,679	\$ 8,776	\$ 9,257	\$ 3,778	\$ 5,243	\$ 10,510	\$ 9,257	\$ 7,382	\$ 3,435	-\$ 1,734	-\$ 3,605	-\$ 1,903
09-jul-18	\$ 8,741	\$ 8,978	\$ 9,277	\$ 3,832	\$ 5,297	\$ 10,833	\$ 9,277	\$ 7,453	\$ 3,444	-\$ 1,855	-\$ 3,621	-\$ 2,032
10-jul-18	\$ 8,802	\$ 9,044	\$ 9,429	\$ 3,891	\$ 5,348	\$ 10,852	\$ 9,429	\$ 7,544	\$ 3,455	-\$ 1,808	-\$ 3,654	-\$ 2,007
11-jul-18	\$ 8,880	\$ 9,198	\$ 9,747	\$ 3,884	\$ 5,424	\$ 11,096	\$ 9,747	\$ 7,529	\$ 3,456	-\$ 1,898	-\$ 3,645	-\$ 2,088
12-jul-18	\$ 8,908	\$ 9,083	\$ 10,007	\$ 3,848	\$ 5,573	\$ 10,965	\$ 10,007	\$ 7,482	\$ 3,335	-\$ 1,882	-\$ 3,634	-\$ 2,181
13-jul-18	\$ 8,957	\$ 9,439	\$ 10,093	\$ 3,855	\$ 5,720	\$ 11,133	\$ 10,093	\$ 7,545	\$ 3,237	-\$ 1,694	-\$ 3,689	-\$ 2,146
16-jul-18	\$ 8,860	\$ 9,033	\$ 9,738	\$ 3,844	\$ 5,709	\$ 10,794	\$ 9,738	\$ 7,473	\$ 3,151	-\$ 1,761	-\$ 3,629	-\$ 2,239
17-jul-18	\$ 9,008	\$ 8,853	\$ 9,730	\$ 3,758	\$ 5,863	\$ 10,562	\$ 9,730	\$ 7,433	\$ 3,145	-\$ 1,708	-\$ 3,675	-\$ 2,238
18-jul-18	\$ 8,883	\$ 8,270	\$ 9,297	\$ 3,798	\$ 6,097	\$ 9,841	\$ 9,297	\$ 7,384	\$ 2,786	-\$ 1,571	-\$ 3,585	-\$ 2,370
19-jul-18	\$ 8,852	\$ 8,775	\$ 9,248	\$ 3,774	\$ 6,103	\$ 10,505	\$ 9,248	\$ 7,303	\$ 2,749	-\$ 1,730	-\$ 3,529	-\$ 2,510
23-jul-18	\$ 8,926	\$ 8,738	\$ 9,166	\$ 3,834	\$ 6,116	\$ 10,545	\$ 9,166	\$ 7,360	\$ 2,809	-\$ 1,807	-\$ 3,526	-\$ 2,523
24-jul-18	\$ 9,083	\$ 9,115	\$ 9,115	\$ 3,810	\$ 6,040	\$ 10,668	\$ 9,115	\$ 7,361	\$ 3,043	-\$ 1,851	-\$ 3,551	-\$ 2,359
25-jul-18	\$ 9,109	\$ 9,906	\$ 9,106	\$ 3,767	\$ 6,078	\$ 10,512	\$ 9,106	\$ 7,356	\$ 3,031	-\$ 1,606	-\$ 3,590	-\$ 2,165
26-jul-18	\$ 9,154	\$ 8,691	\$ 9,064	\$ 3,715	\$ 6,059	\$ 10,198	\$ 9,064	\$ 7,217	\$ 3,095	-\$ 1,507	-\$ 3,502	-\$ 1,915
27-jul-18	\$ 9,197	\$ 8,741	\$ 9,308	\$ 3,727	\$ 6,064	\$ 10,110	\$ 9,308	\$ 7,243	\$ 3,133	-\$ 1,368	-\$ 3,516	-\$ 1,751
30-jul-18	\$ 9,163	\$ 8,822	\$ 9,348	\$ 3,705	\$ 5,944	\$ 10,135	\$ 9,348	\$ 7,253	\$ 3,218	-\$ 1,313	-\$ 3,548	-\$ 1,643
31-jul-18	\$ 9,283	\$ 9,153	\$ 9,503	\$ 3,749	\$ 5,970	\$ 10,608	\$ 9,503	\$ 7,271	\$ 3,313	-\$ 1,455	-\$ 3,522	-\$ 1,664
01-ago-18	\$ 9,280	\$ 9,165	\$ 9,735	\$ 3,769	\$ 5,909	\$ 10,677	\$ 9,735	\$ 7,315	\$ 3,371	-\$ 1,512	-\$ 3,546	-\$ 1,687
02-ago-18	\$ 9,171	\$ 8,762	\$ 9,833	\$ 3,827	\$ 5,811	\$ 10,431	\$ 9,833	\$ 7,317	\$ 3,361	-\$ 1,669	-\$ 3,490	-\$ 1,799
03-ago-18	\$ 9,180	\$ 8,891	\$ 9,778	\$ 3,840	\$ 5,823	\$ 10,547	\$ 9,778	\$ 7,309	\$ 3,357	-\$ 1,655	-\$ 3,469	-\$ 1,767
06-ago-18	\$ 9,140	\$ 8,656	\$ 9,711	\$ 3,888	\$ 5,752	\$ 10,354	\$ 9,711	\$ 7,390	\$ 3,387	-\$ 1,697	-\$ 3,502	-\$ 1,812
08-ago-18	\$ 8,310	\$ 8,773	\$ 9,401	\$ 3,767	\$ 5,020	\$ 10,614	\$ 9,401	\$ 7,216	\$ 3,290	-\$ 1,840	-\$ 3,449	-\$ 2,000
09-ago-18	\$ 8,252	\$ 8,049	\$ 8,821	\$ 3,829	\$ 4,970	\$ 10,005	\$ 8,821	\$ 7,212	\$ 3,282	-\$ 1,955	-\$ 3,383	-\$ 2,057
10-ago-18	\$ 8,427	\$ 8,124	\$ 9,119	\$ 4,064	\$ 5,139	\$ 10,648	\$ 9,119	\$ 7,230	\$ 3,288	-\$ 2,524	-\$ 3,166	-\$ 2,402
13-ago-18	\$ 8,665	\$ 8,173	\$ 9,176	\$ 4,374	\$ 5,171	\$ 11,566	\$ 9,176	\$ 7,138	\$ 3,494	-\$ 3,393	-\$ 2,764	-\$ 2,663
14-ago-18	\$ 8,702	\$ 8,354	\$ 9,196	\$ 4,509	\$ 5,201	\$ 11,977	\$ 9,196	\$ 7,101	\$ 3,501	-\$ 3,623	-\$ 2,592	-\$ 2,714
15-ago-18	\$ 8,694	\$ 8,631	\$ 9,124	\$ 4,708	\$ 5,227	\$ 12,632	\$ 9,124	\$ 7,048	\$ 3,468	-\$ 4,002	-\$ 2,340	-\$ 2,874
16-ago-18	\$ 8,984	\$ 8,752	\$ 8,977	\$ 4,695	\$ 5,396	\$ 12,823	\$ 8,977	\$ 7,014	\$ 3,588	-\$ 4,071	-\$ 2,319	-\$ 2,803
17-ago-18	\$ 9,270	\$ 8,788	\$ 8,966	\$ 4,776	\$ 5,395	\$ 12,975	\$ 8,966	\$ 7,031	\$ 3,875	-\$ 4,186	-\$ 2,255	-\$ 2,566
21-ago-18	\$ 9,284	\$ 9,046	\$ 8,888	\$ 4,737	\$ 5,428	\$ 13,018	\$ 8,888	\$ 7,095	\$ 3,857	-\$ 3,972	-\$ 2,358	-\$ 2,473
22-ago-18	\$ 9,233	\$ 8,716	\$ 8,882	\$ 4,732	\$ 5,414	\$ 12,562	\$ 8,882	\$ 7,120	\$ 3,819	-\$ 3,846	-\$ 2,388	-\$ 2,415
23-ago-18	\$ 9,401	\$ 8,624	\$ 8,491	\$ 4,745	\$ 5,607	\$ 12,400	\$ 8,491	\$ 7,060	\$ 3,794	-\$ 3,777	-\$ 2,314	-\$ 2,297
24-ago-18	\$ 9,432	\$ 8,792	\$ 8,391	\$ 4,749	\$ 5,621	\$ 12,466	\$ 8,391	\$ 7,131	\$ 3,812	-\$ 3,674	-\$ 2,382	-\$ 2,244
27-ago-18	\$ 9,486	\$ 8,953	\$ 8,475	\$ 4,777	\$ 5,624	\$ 12,479	\$ 8,475	\$ 7,184	\$ 3,861	-\$ 3,526	-\$ 2,407	-\$ 2,072
28-ago-18	\$ 9,733	\$ 9,072	\$ 8,610	\$ 4,888	\$ 5,629	\$ 12,870	\$ 8,610	\$ 7,146	\$ 4,104	-\$ 3,798	-\$ 2,258	-\$ 1,952
29-ago-18	\$ 9,843	\$ 9,212	\$ 8,674	\$ 5,001	\$ 5,731	\$ 13,055	\$ 8,674	\$ 7,094	\$ 4,112	-\$ 3,843	-\$ 2,093	-\$ 1,823
30-ago-18	\$ 9,992	\$ 8,397	\$ 8,493	\$ 5,000	\$ 5,645	\$ 12,468	\$ 8,493	\$ 6,942	\$ 4,347	-\$ 4,071	-\$ 1,942	-\$ 1,666
31-ago-18	\$ 10,056	\$ 8,542	\$ 8,620	\$ 5,223	\$ 5,619	\$ 13,132	\$ 8,620	\$ 6,899	\$ 4,437	-\$ 4,589	-\$ 1,676	-\$ 1,828
03-sep-18	\$ 10,056	\$ 8,574	\$ 8,704	\$ 5,265	\$ 5,619	\$ 13,217	\$ 8,704	\$ 6,919	\$ 4,437	-\$ 4,643	-\$ 1,654	-\$ 1,859
04-sep-18	\$ 10,096	\$ 8,592	\$ 8,608	\$ 5,204	\$ 5,620	\$ 13,394	\$ 8,608	\$ 6,845	\$ 4,475	-\$ 4,802	-\$ 1,541	-\$ 1,867
05-sep-18	\$ 9,778	\$ 8,921	\$ 8,654	\$ 5,299	\$ 5,347	\$ 13,808	\$ 8,654	\$ 6,816	\$ 4,431	-\$ 4,886	-\$ 1,517	-\$ 1,972
06-sep-18	\$ 9,435	\$ 8,792	\$ 8,325	\$ 5,306	\$ 5,225	\$ 13,491	\$ 8,325	\$ 6,732	\$ 4,210	-\$ 4,698	-\$ 1,427	-\$ 1,915

Gráfico 1

SALDOS DE COMPRA Y VENTA DE FORWARDS DE LOS IMC AL RESTO DE AGENTES (Excluye interbancario, FPC, intragrupo y offshore)



Gráfico 2
SALDOS DE COMPRA Y VENTA DE FORWARDS DE LOS IMC
A LOS FONDOS DE PENSIONES Y CESANTÍAS



Gráfico 3
SALDOS DE COMPRA Y VENTA DE FORWARDS DE LOS IMC
AL OFFSHORE, CASAS MATRICES Y FILIALES

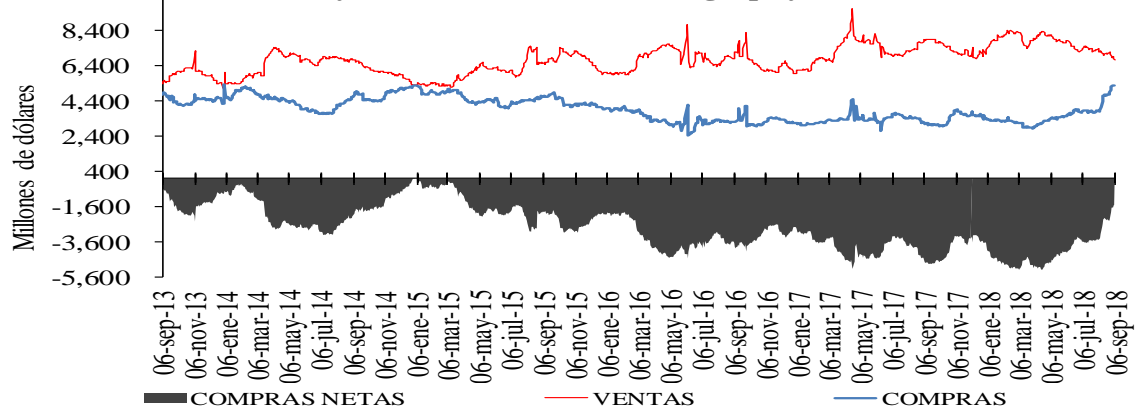

Cuadro 4
Devaluación implícita y tasas de interés

DIFERENCIA DEVIMPAN - DIFERENCIAL TASAS DE INTERÉS*						
	Al resto del real		A Offshore, IG y otros financieros**		A FPC y fiduciarias	
	Compras	Ventas	Compras	Ventas	Compras	Ventas
3-14	-3.85%	0.71%	-0.64%	-0.43%	-0.67%	-1.49%
15-35	-0.48%	1.71%	0.61%	1.03%	0.42%	1.19%
36-60	-1.03%	0.45%	-1.56%	0.02%	-0.39%	-0.05%
61-90	0.21%	1.10%	1.09%	-	-0.18%	0.09%
91-180	0.03%	1.91%	1.22%	0.25%	0.91%	2.00%
>180	-0.11%	0.56%	0.22%	0.28%	0.11%	1.37%
Total	-0.45%	1.30%	-0.11%	0.84%	0.14%	-0.27%

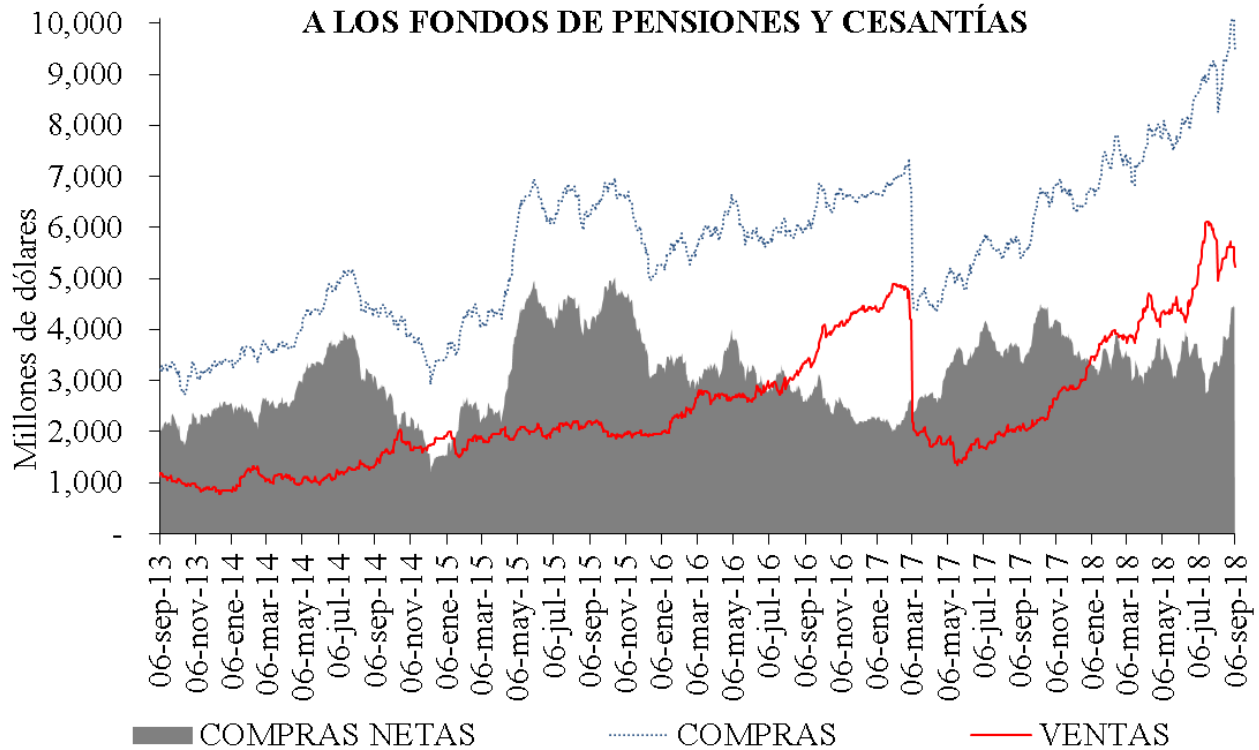
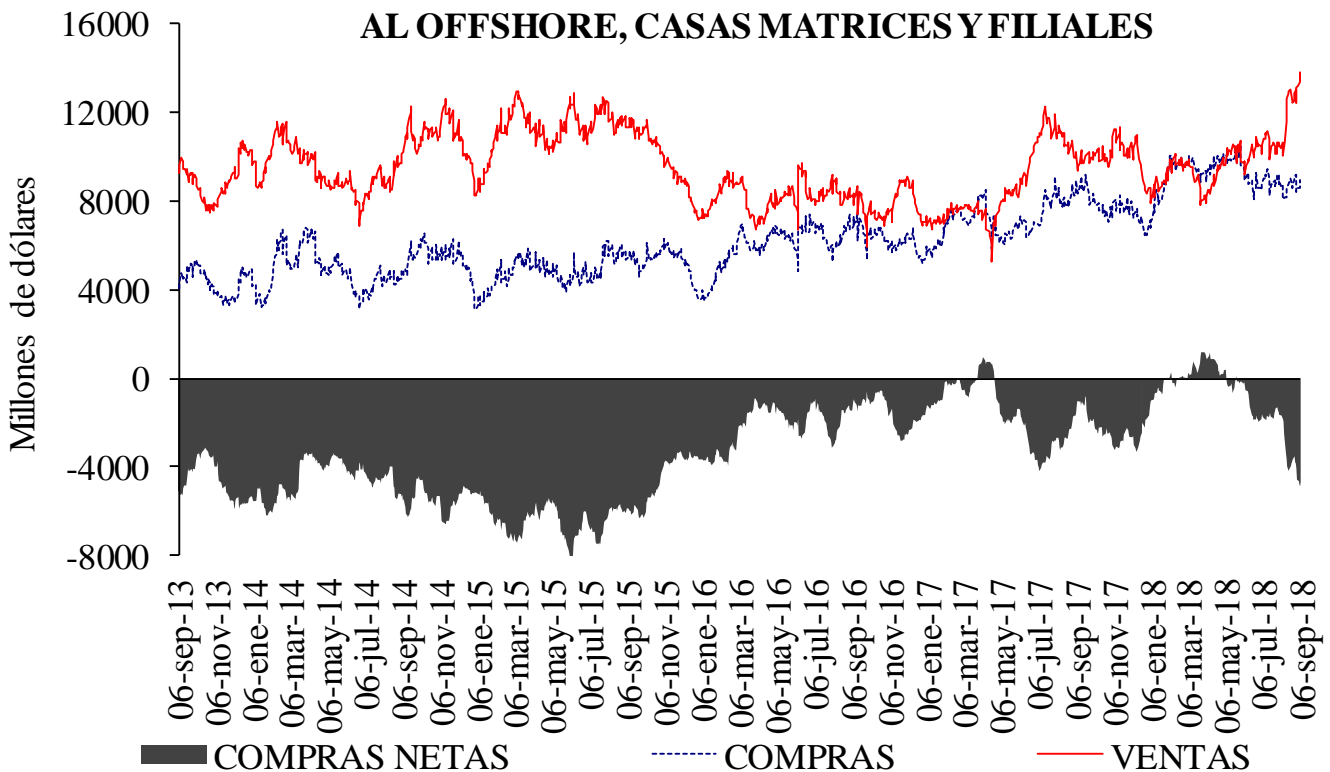
**IG: Intragruppo

Cuadro 5
Tasas forward promedio y expectativas de tasa de cambio

Tasa promedio de operaciones forward ^{1/}						
	Semana de Vencimiento					
Semana de Negociación	06-sep-18		13-sep-18		20-sep-18	
	No.Obs.	Tasa Prom	No.Obs.	Tasa Prom	No.Obs.	Tasa Prom
30-ago-18	205	2,989.09	160	2,985.85	n.d.	n.d.
06-sep-18	66	3,078.75	211	3,089.87	119	3,089.89

1/ Tasa forward operaciones fecha cumplimiento +/- 5 días a la fecha en cumplimiento.

Cuadro 6

Pronóstico a:	ENCUESTA DE EXPECTATIVAS DEL BR							
	ene-18	feb-18	mar-18	abr-18	may-18	jun-18	jul-18	ago-18
	Fin de mes	\$ 2,908.75	\$ 2,902.19	\$ 2,875.82	\$ 2,778.25	\$ 2,847.46	\$ 2,848.67	\$ 2,875.79
dic-18	\$ 2,995.58	\$ 2,963.95	\$ 2,947.89	\$ 2,882.57	\$ 2,894.47	\$ 2,896.13	\$ 2,902.22	\$ 2,917.79
dic-19	\$ 2,982.30	\$ 2,970.42	\$ 2,973.21	\$ 2,909.04	\$ 2,922.05	\$ 2,922.54	\$ 2,914.90	\$ 2,925.45

ANEXO 6: MERCADO DE DEUDA PÚBLICA

Cuadro 1 Colocaciones de títulos TES "B" por subasta

(PESOS)

Fecha de cumplimiento	Fecha de emisión	Fecha de Vencimiento	Plazo	Valor nominal aprobado	Valor costo aprobado	Precio	Tasa de corte	Tasa cupón
04-sep-18	12-jun-18	11-jun-19	364 días	250,000,000,000	241,207,500,000	96.483	4.778	
28-ago-18	12-jun-18	11-jun-19	364 días	250,000,000,000	240,987,500,000	96.395	4.780	
21-ago-18	12-jun-18	11-jun-19	364 días	249,999,700,000	240,734,711,118	96.294	4.800	
14-ago-18	12-jun-18	11-jun-19	364 días	250,000,000,000	240,437,500,000	96.175	4.843	
08-ago-18	12-jun-18	11-jun-19	364 días	249,999,800,000	240,334,807,732	96.134	4.799	
31-jul-18	12-jun-18	11-jun-19	364 días	250,000,000,000	239,955,000,000	95.982	4.867	
03-sep-18	26-nov-17	26-nov-25	8 años/2	0	0		6.509	6.25
22-ago-18	26-nov-17	26-nov-25	8 años	315,973,900,000	325,999,751,847	103.173	6.497	6.25
21-ago-18	26-nov-17	26-nov-25	8 años/2	490,770,700,000	504,610,433,740	102.820	6.557	6.25
08-ago-18	26-nov-17	26-nov-25	8 años	491,886,300,000	504,999,988,758	102.666	6.543	6.25
06-ago-18	26-nov-17	26-nov-25	8 años/2	0	0		6.544	6.25
03-sep-18	28-abr-12	28-abr-28	16 años/2	1,000,000,000	965,900,000	96.590	6.791	6.00
22-ago-18	28-abr-12	28-abr-28	16 años	111,921,700,000	107,999,963,632	96.496	6.774	6.00
21-ago-18	28-abr-12	28-abr-28	16 años/2	124,611,600,000	119,508,754,980	95.905	6.860	6.00
08-ago-18	28-abr-12	28-abr-28	16 años	125,185,000,000	119,999,837,300	95.858	6.833	6.00
06-ago-18	28-abr-12	28-abr-28	16 años/2	0	0		6.774	6.00
03-sep-18	30-jun-16	30-jun-32	16 años/2	93,618,200,000	93,328,919,762	99.691	7.177	7.00
22-ago-18	30-jun-16	30-jun-32	16 años	267,272,100,000	265,999,884,804	99.524	7.170	7.00
21-ago-18	30-jun-16	30-jun-32	16 años/2	68,861,000,000	67,960,298,120	98.692	7.266	7.00
08-ago-18	30-jun-16	30-jun-32	16 años	76,138,200,000	74,999,933,910	98.505	7.259	7.00
06-ago-18	30-jun-16	30-jun-32	16 años/2	0	0		7.212	7.00

(UVR's)

Fecha de cumplimiento	Fecha de emisión	Fecha de Vencimiento	Plazo	Valor nominal aprobado	Valor costo aprobado	Precio	Tasa de corte	Tasa cupón
05-sep-18	23-feb-06	23-feb-23	17 años	758,286,000	840,999,837	110.908	2.728	4.75
27-ago-18	23-feb-06	23-feb-23	17 años/2	433,905,000	478,059,173	110.176	2.878	4.75
15-ago-18	23-feb-06	23-feb-23	17 años	445,191,000	489,999,474	110.065	2.880	4.75
13-ago-18	23-feb-06	23-feb-23	17 años/2		0		2.760	4.75
01-ago-18	23-feb-06	23-feb-23	17 años	396,215,000	437,999,834	110.546	2.745	4.75
05-sep-18	17-mar-16	17-mar-27	11 años	229,250,000	234,999,590	102.508	3.169	3.30
27-ago-18	17-mar-16	17-mar-27	11 años/2	332,459,000	335,753,669	100.991	3.364	3.30
15-ago-18	17-mar-16	17-mar-27	11 años	338,142,000	340,999,300	100.845	3.369	3.30
13-ago-18	17-mar-16	17-mar-27	11 años/2		0		3.217	3.30
01-ago-18	17-mar-16	17-mar-27	11 años	335,712,000	341,999,886	101.873	3.213	3.30
05-sep-18	04-abr-15	04-abr-35	20 años	236,991,000	272,999,413	115.194	3.672	4.75
27-ago-18	04-abr-15	04-abr-35	20 años/2	454,623,000	515,692,508	113.433	3.798	4.75
15-ago-18	04-abr-15	04-abr-35	20 años	456,386,000	516,998,625	113.281	3.799	4.75
13-ago-18	04-abr-15	04-abr-35	20 años/2		0		3.765	4.75
01-ago-18	04-abr-15	04-abr-35	20 años	500,338,000	568,999,384	113.723	3.753	4.75
28-jun-18	16-jun-17	16-jun-49	32 años	1,980,000,000	1,943,429,400	98.153	3.860	3.75
30-may-18	16-jun-17	16-jun-49	32 años	2,866,638,000	2,905,996,940	101.373	3.873	3.75
26-abr-18	16-jun-17	16-jun-49	32 años	2,895,216,000	2,919,999,049	100.856	3.882	3.75
31-ene-18	16-jun-17	16-jun-49	32 años	3,925,417,000	3,999,999,923	101.900	3.774	3.75

1/Es segunda vuelta en la que únicamente presentan los Creadores de Mercado que se les haya aprobado en la primera subasta.

2/Colocación no competitiva en la que únicamente presentan los Creadores de Mercado que se les haya aprobado en la primera subasta

Cuadro 2

Mercado Primario

TES DE CORTO PLAZO - OPERACIONES DE TESORERIA (\$m)				
	Subasta	Cancelados*	Saldo en Circulación	Participación %
Tes Corto Plazo	8.999.999	5.200.000	8.999.999	75,0%
Cupo en Administración Vigente 2018			12.000.000	
Saldo por Colocar			3.000.001	25,0%

Fuente: Departamento de Fiduciaria y Valores. Datos al 7 de septiembre de 2018.

* El 16 de marzo y el 13 de junio, se dieron vencimientos por \$2,6 billones en cada ocasión

Tipo	Denominaciones Originales				Pesos (mm\$)				Part. %
	Subasta	Convenida	Forzosa	Total	Subasta	Convenidas	Forzosa	Total	
Tasa Fija Pesos (millones)	13.924.249	4.563.885	1.040.191	19.528.324	13.924	4.564	1.040	19.528	58%
Tasa Variable Pesos (millones)	0	0	0	0	0	0	0	0	0%
UVR (millones)	41.684	12.965,5	0	54.649,9	10.710	3.331	0	14.041	42%
USD (millones)	0	0,0	0	0	0	0	0	0	0%
(1) Total Colocado					24.634	7.895	1.040	33.569,7	86,1%
Participación Porcentual					73%	24%	3%		
(2) Cupo de Administración para año 2018								39.000	100,0%
Saldo por Colocar (2) - (1)								5.430	13,9%

Fuente: Departamento de Fiduciaria y Valores.

Datos al 7 de septiembre de 2018.

Cuadro 3

Proyección de vencimientos de TES denominados en pesos					
TES EN PESOS (miles de millones de pesos)	CONCEPTO	TOTAL SEMANA	SECTOR FINANCIERO (1)	FOGAFIN	OTROS
SEMANA DEL 9 DE SEPTIEMBRE AL 16 DE SEPTIEMBRE	CAPITAL	\$ 2.600,00	\$ 1.725,23	\$ -	\$ 874,77
	INTERESES (2)	\$ 969,47	\$ 311,27	\$ 0,49	\$ 658,20
SEMANA DEL 16 DE SEPTIEMBRE AL 23 DE SEPTIEMBRE	CAPITAL	\$ -	\$ -	\$ -	\$ -
	INTERESES (2)	\$ 1.340,33	\$ 19,13	\$ -	\$ 1.321,20
SEMANA DEL 23 DE SEPTIEMBRE AL 30 DE SEPTIEMBRE	CAPITAL	\$ -	\$ -	\$ -	\$ -
	INTERESES (2)	\$ -	\$ -	\$ -	\$ -
SEMANA DEL 30 DE SEPTIEMBRE AL 7 DE OCTUBRE	CAPITAL	\$ -	\$ -	\$ -	\$ -
	INTERESES (2)	\$ -	\$ -	\$ -	\$ -
SEMANA DEL 7 DE OCTUBRE AL 14 DE OCTUBRE	CAPITAL	\$ -	\$ -	\$ -	\$ -
	INTERESES (2)	\$ -	\$ -	\$ -	\$ -

Fuente: Departamento de Fiduciaria y Valores

(1) Incluye Bancos, CF, CFC, CAV, Fiduciarias, Fondos de Pensiones Privados y Comisionistas de Bolsa

(2) Incluye Cupones e Intereses

Gráfico 1

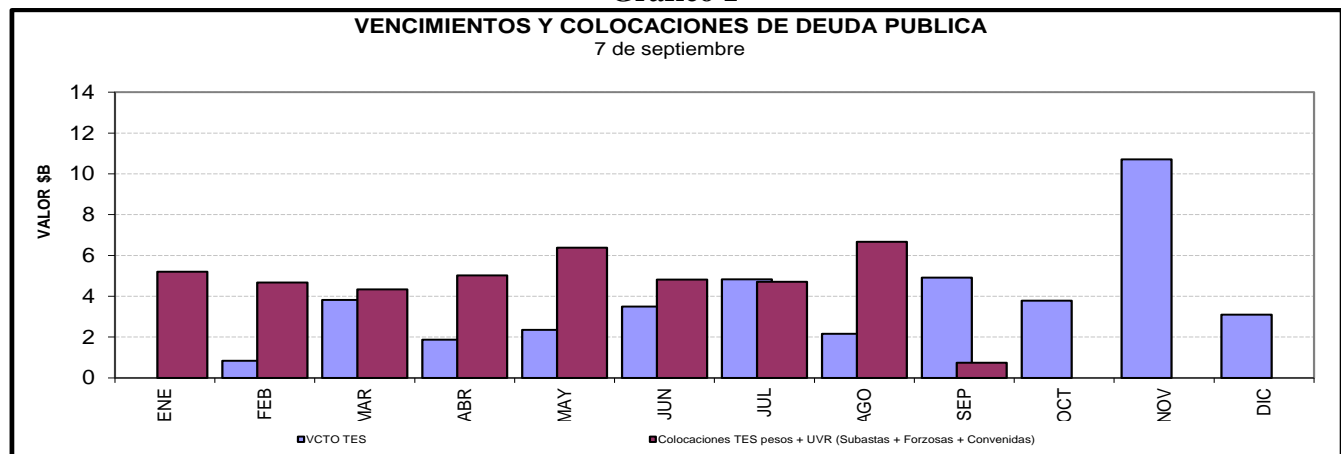

Cuadro 4

Saldos de deuda pública y Tenedores

		Vencimiento				TOTAL		
		Vence 2018		Vence después		Saldo en Circulación	Participación	
Denominación	Plazo	Saldo en Circulación (\$mm)	Participación	Saldo en Circulación (\$mm)	Participación	Saldo en Circulación (\$mm)	Participación	
PESOS	<365 Días	\$ 18'801.0	6.4%	\$ 6'500.0	2.2%	\$ 25'301.0	8.6%	
	1	\$ -	0.0%	\$ 33'349.4	11.3%	\$ 33'349.4	11.3%	
	3	\$ -	0.0%	\$ 28'595.9	9.7%	\$ 28'595.9	9.7%	
	5	\$ -	0.0%	\$ 26'890.0	9.1%	\$ 26'890.0	9.1%	
	7	\$ -	0.0%	\$ 37'716.7	12.8%	\$ 37'716.7	12.8%	
	9	\$ -	0.0%	\$ 18'686.5	6.3%	\$ 18'686.5	6.3%	
	12	\$ -	0.0%	\$ 17'395.5	5.9%	\$ 17'395.5	5.9%	
	13	\$ -	0.0%	\$ 14'471.9	4.9%	\$ 14'471.9	4.9%	
	Total		\$ 18'801.0	6.4%	\$ 183'605.8	62.3%	\$ 202'406.8	68.7%
	UVR	<365 Días	\$ -	0.0%	\$ 10'557.5	3.6%	\$ 10'557.5	3.6%
2		\$ -	0.0%	\$ 19'917.1	6.8%	\$ 19'917.1	6.8%	
4		\$ -	0.0%	\$ 19'016.9	6.5%	\$ 19'016.9	6.5%	
6		\$ -	0.0%	\$ 10'192.1	3.5%	\$ 10'192.1	3.5%	
8		\$ -	0.0%	\$ 8'368.0	2.8%	\$ 8'368.0	2.8%	
14		\$ -	0.0%	\$ 9'704.2	3.3%	\$ 9'704.2	3.3%	
16		\$ -	0.0%	\$ 11'516.9	3.9%	\$ 11'516.9	3.9%	
30		\$ -	0.0%	\$ 3'028.3	1.0%	\$ 3'028.3	1.0%	
Total			\$ -	0.0%	\$ 92'301.0	31.3%	\$ 92'301.0	31.3%
Total			\$ 18'801.0	6.4%	\$ 275'906.8	93.6%	\$ 294'707.8	100.0%

* Datos actualizados al 07 sep 2018
Fuente: Banco de la República

Cuadro 7

Montos Negociados Mercado Secundario TES

Miles de millones de pesos

	SEN					MEC				
	TF	DOL	IPC	UVR	Total	TF	DOL	IPC	UVR	Total
Promedio Diario										
Semana Actual	8,201.25	0.00	0.00	18.59	8,219.84	2,237.33	0.00	0.00	1.12	2,238.45
Semana Anterior	5,161.38	0.00	0.00	33.44	5,194.82	3,044.40	0.00	0.00	2.09	3,046.49
Diferencia	3,039.88	0.00	0.00	-14.86	3,025.02	-807.07	0.00	0.00	-0.97	-808.04
Trimestre Anterior	5,484.63	0.00	0.00	13.08	5,497.70	1,711.48	0.00	0.00	1.29	1,712.76
Diferencia	2,716.63	0.00	0.00	5.51	2,722.14	525.85	0.00	0.00	-0.17	525.69

Fuente: BVC

*Actualizado al 7 de Septiembre del 2018

Gráfico 2

Curvas Spot de TES en UVR*

31 ago 2018 y 07 sep 2018

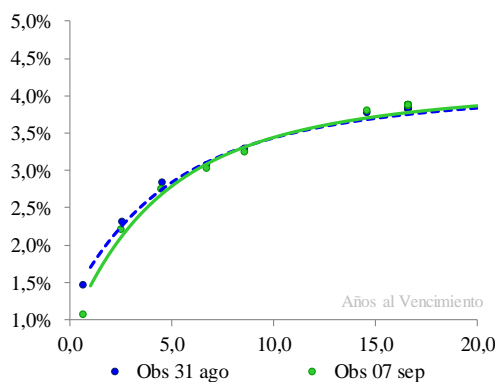

Cambios Promedio en la Curva por Tramos

Tramo	Tramo	Tramo
Corto 0-2	Medio 2-5	Largo 5-15
Años	Años	Años
-25	-10	1

* Cifras en puntos básicos

Nivel	Pendiente
-12	26

* Los factores de riesgo reflejan el cambio en la curva spot mediante tres factores: nivel, pendiente y curvatura.

Fuente: SEN y MEC. **Cálculos:** Desarrollo de Mercados

* Las curvas se calcularon mediante la metodología de Nelson & Siegel

Cuadro 8

Expectativas de inflación

Plazo	Inflación Anual /1	DTF /1	TES TF - TES UVR /2				
			Semana Actual	Semana Anterior	Diferencia	Trimestre Anterior	Diferencia
			07-sep	31-ago	pbs.	29-jun	pbs.
3 Meses	3.42%	4.64%	3.56%	3.11%	45.10	4.64%	-108.13
6 Meses	3.52%	4.62%	3.50%	3.09%	40.81	4.47%	-97.82
9 Meses	3.45%	4.65%	3.44%	3.07%	37.01	4.33%	-88.78
12 Meses	3.45%	4.74%	3.40%	3.06%	33.64	4.21%	-80.83

/1 Según encuesta trimestral de expectativas de Julio del 2018

/2 Diferencia en Curva Spot

Cuadro 9

Bonos República de Colombia

BONOS EN DOLARES	mar-19	feb-20	jul-21	mar-23	feb-24	may-24	abr-27	sep-37	ene-41	feb-44	sep-45
Spread Actual	62	85	81	103	117	131	199	129	139	218	208
Spread Semana Anterior	107	102	92	113	125	138	200	137	145	220	210
Diferencia Semana Anterior	-45	-18	-11	-10	-8	-8	-1	-8	-6	-1	-2
Precio Actual	102	112	102	95	100	120	99	102	97	126	113
Precio Semana Anterior	102	112	102	95	100	120	100	102	97	127	114
Diferencia Semana Anterior	14	3	6	8	1	-9	-108	-3	-13	-103	-88
Rendimiento Actual	3.2	3.5	3.6	3.8	4.0	4.2	5.1	4.2	4.3	5.2	5.1
Rendimiento Semana Anterior	3.6	3.6	3.6	3.9	4.0	4.1	5.0	4.2	4.3	5.1	5.1
Diferencia Semana Anterior	-3.81	-1.01	-0.25	-0.17	-0.02	0.07	0.74	0.03	0.19	0.72	0.60

Spread en p.b.

ANEXO 7: MERCADO DE RENTA VARIABLE

Cuadro 1

Comportamiento de la Bolsa de Valores de Colombia			
	Volumen Transado*	COLCAP	Variación (%)
03-sep	11.217	1,536.16	-0.49%
04-sep	95.800	1,530.34	-0.86%
05-sep	122.524	1,508.94	-2.25%
06-sep	140.447	1,485.16	-3.79%
07-sep	68.015	1,475.90	-4.39%

*Millones de pesos
Fuente: BVC

ANEXO 8: MERCADOS INTERNACIONALES

Gráfico 1

INDICE VIX (Promedio móvil 5 días)

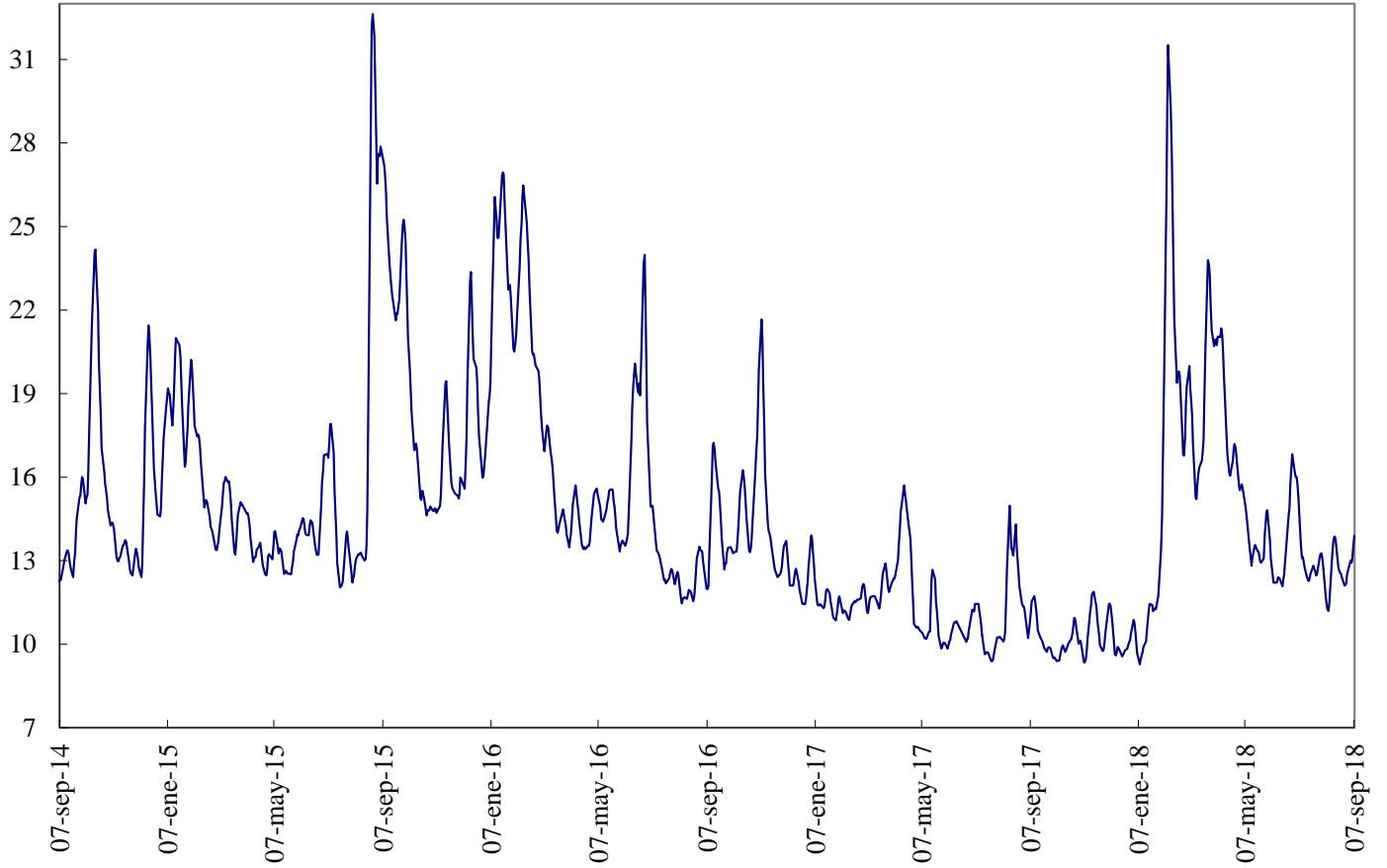

Fuente: Bloomberg

ANEXO 9: FLUJOS CAMBIARIOS



Gráfico 4. Endeudamiento Neto del Sector Privado
Flujos Mensuales (Millones de Dólares)



Fuente : Balanza Cambiaria - Banco de la República

Gráfico 5. Giro de Divisas por Pago de Deuda Privada
Flujos Mensuales (Millones de Dólares)

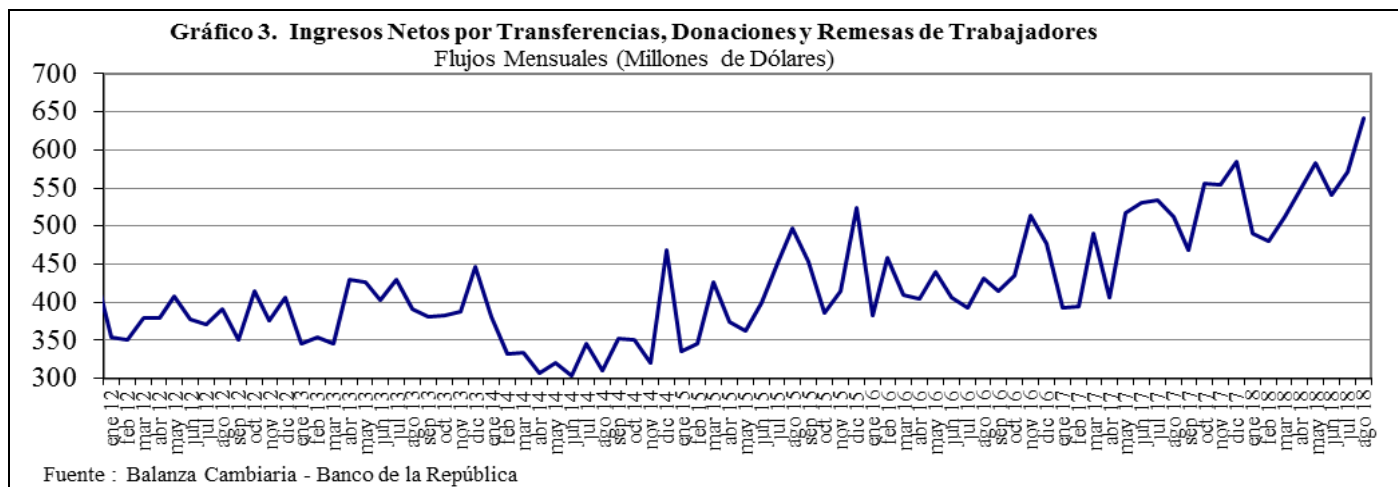
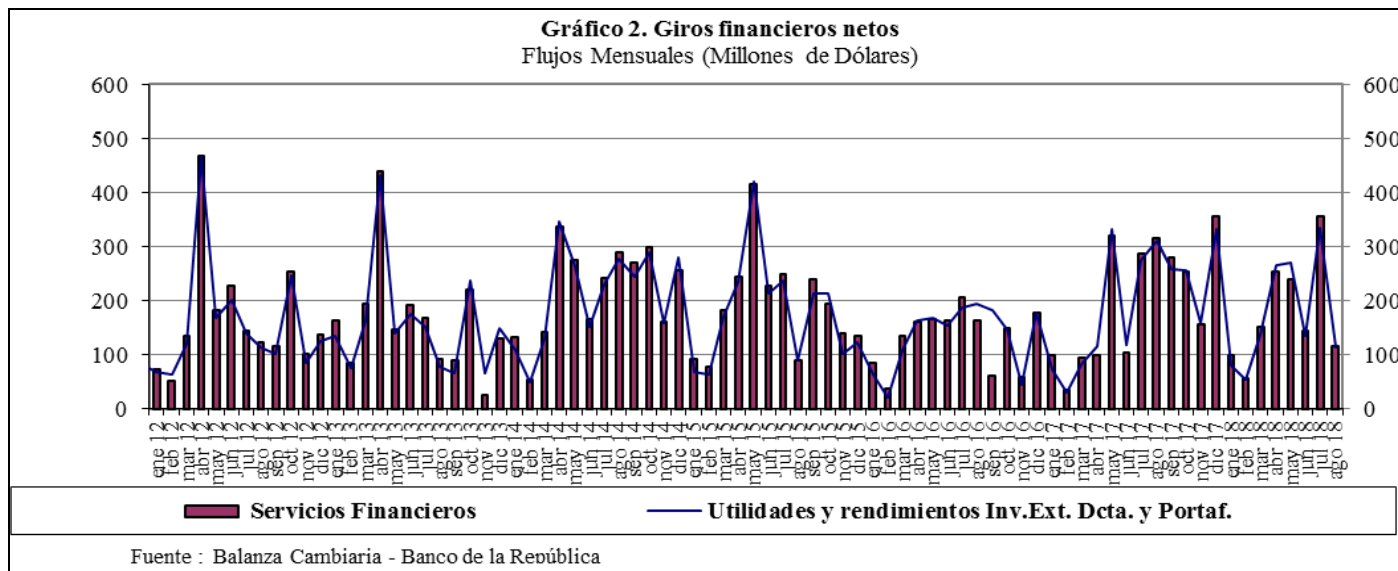
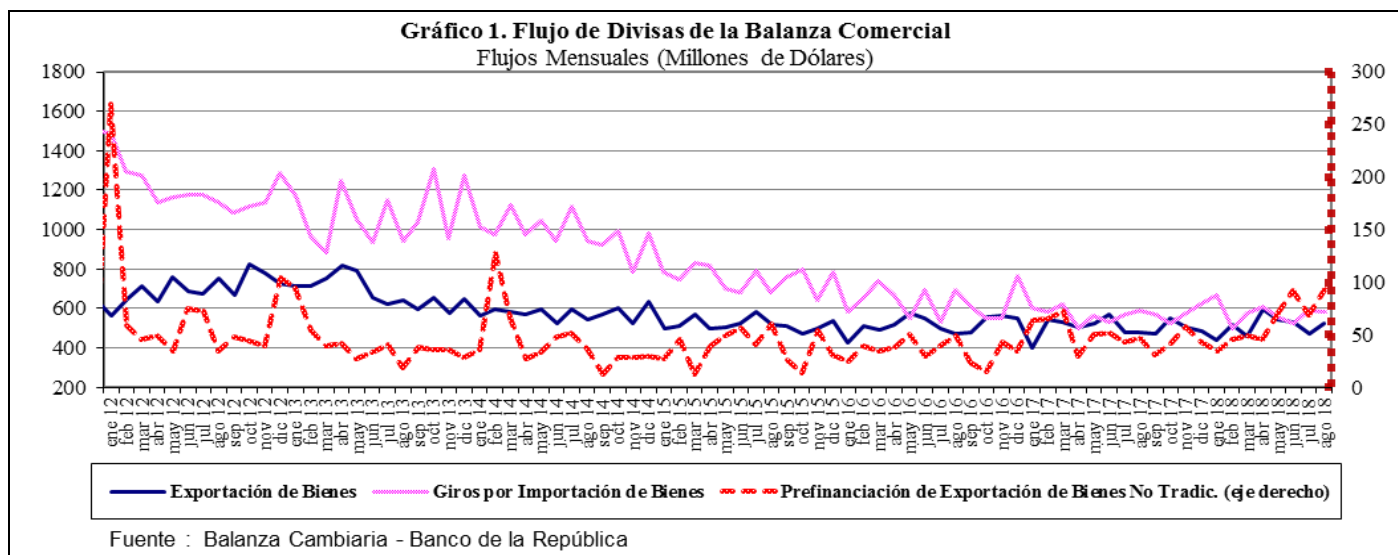
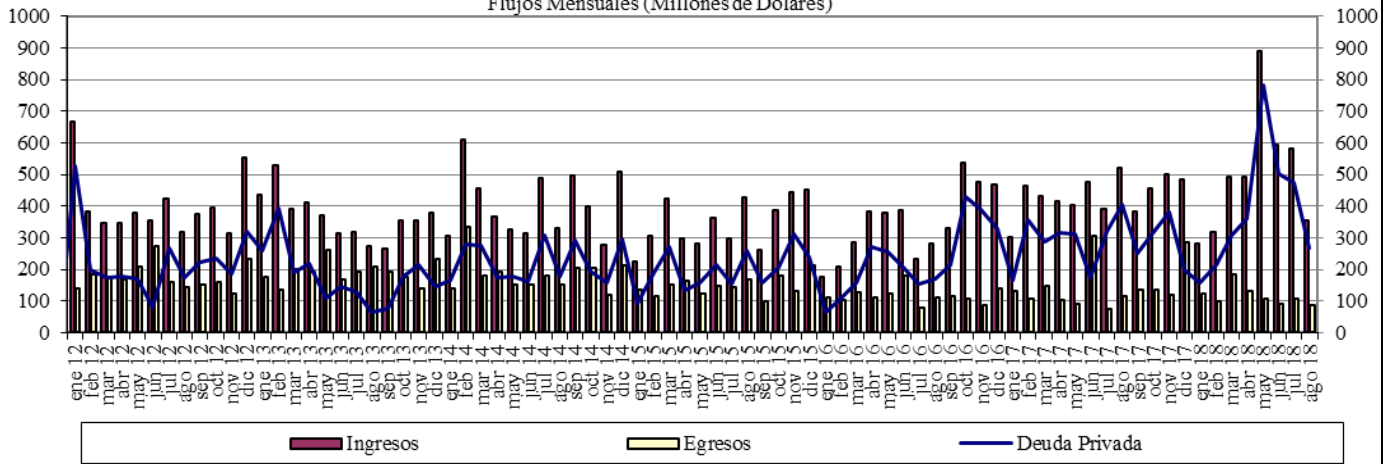
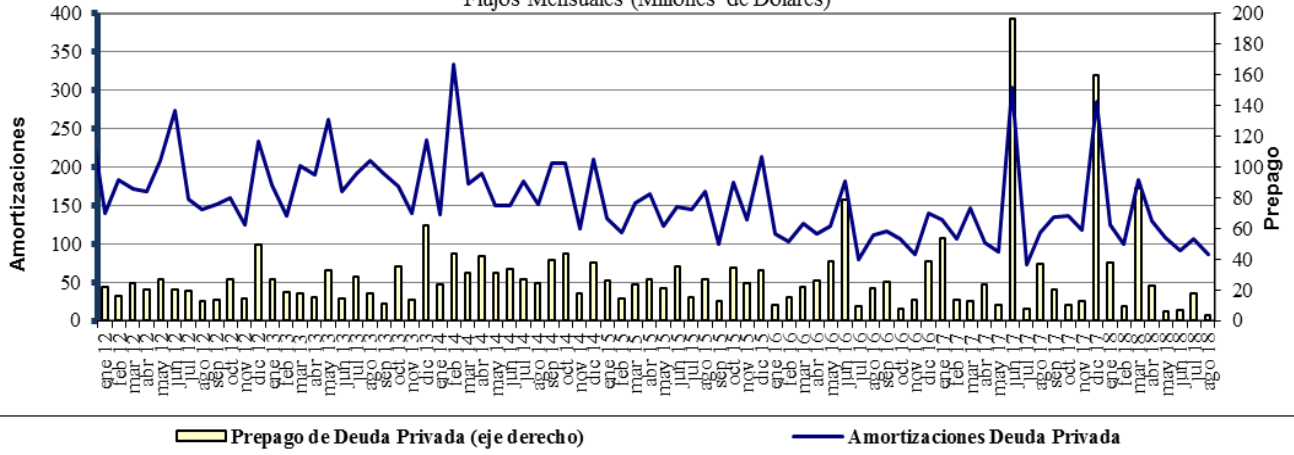

Fuente : Balanza Cambiaria - Banco de la República

ANEXO 10: FUENTES DE LA BASE MONETARIA E INTERVENCIÓN EN EL MERCADO CAMBIARIO

Cuadro 1
Fuentes de la Base Monetaria
Miles de millones de pesos

Variación Anual ^{1/}

Concepto	ene-17	feb-17	mar-17	abr-17	may-17	jun-17	jul-17	ago-17	sep-17	oct-17	nov-17	dic-17	ene-18	feb-18	mar-18	abr-18	may-18	jun-18	jul-18	ago-18
I. Gobierno	-3.186	-1.948	5.610	8.035	10.714	3.572	-381	-1.319	-2.385	-6.416	-2.517	1.446	-2.390	34	1.165	467	1.086	-447	-235	3.565
Traslado utilidades en pesos	0	0	407	407	407	407	407	407	407	407	407	407	407	407	761	761	761	761	761	761
Depósitos en el Banco de la República	-8.121	-6.882	268	2.693	5.373	-1.770	-788	-1.726	-2.793	-6.824	-2.925	1.039	-2.797	-373	404	-294	325	-1.208	-996	2.804
Depósitos remunerados de control monetario	4.935	4.935	4.935	4.935	4.935	4.935	0	0	0	0	0	0	0	0	0	0	0	0	0	0
II. TES Regulación	5.323	1.700	-2.089	-5.554	-7.428	-3.665	-502	-510	2.563	2.551	2.551	2.821	2.821	2.821	3.094	3.059	2.641	2.932	2.943	2.929
Compras definitivas	12.992	9.369	5.858	2.398	648	900	900	900	3.899	3.899	3.899	3.899	3.899	3.899	3.899	3.899	3.899	3.400	3.658	3.734
Ventas definitivas	0	0	0	0	0	0	0	0	0	0	0	0	0	0	0	0	0	0	0	0
Vencimiento	-7.669	-7.669	-7.948	-7.952	-8.076	-4.565	-1.402	-1.410	-1.336	-1.348	-1.348	-1.078	-1.078	-1.078	-806	-840	-759	-726	-791	-805
III. OPERACIONES DE LIQUIDEZ BR	-4.991	-1.448	-4.902	-4.835	-5.396	-738	461	2.436	-253	1.795	1.457	-1.835	4.438	739	-1.745	785	-228	872	2.737	-1.880
Expansión ^{2/}	-5.285	-1.118	-4.830	-4.862	-5.460	-856	324	2.424	-226	1.805	2.073	-1.640	3.793	526	-1.845	824	-199	887	2.911	-1.859
Contracción	294	-330	-72	27	64	118	136	13	-28	-10	-616	-195	645	213	100	-39	-29	-15	-174	-21
IV. Divisas ^{3/}	-781	-781	-781	-781	0	0	0	0	0	0	0	0	0	0	0	0	0	0	0	0
Opciones put para control de volatilidad	0	0	0	0	0	0	0	0	0	0	0	0	0	0	0	0	0	0	0	0
Opciones call para desacumulación de reservas	-781	-781	-781	-781	0	0	0	0	0	0	0	0	0	0	0	0	0	0	0	0
Opciones para acumulación de reservas	0	0	0	0	0	0	0	0	0	0	0	0	0	0	0	0	0	0	0	0
Subasta de compra directa	0	0	0	0	0	0	0	0	0	0	0	0	0	0	0	0	0	0	0	0
Subasta de venta directa	0	0	0	0	0	0	0	0	0	0	0	0	0	0	0	0	0	0	0	0
Intervención discrecional	0	0	0	0	0	0	0	0	0	0	0	0	0	0	0	0	0	0	0	0
Venta de divisas al Gobierno	0	0	0	0	0	0	0	0	0	0	0	0	0	0	0	0	0	0	0	0
V. Otros ^{4/}	2.041	2.124	2.242	2.165	2.168	2.528	2.031	2.006	1.894	1.826	1.860	1.780	1.774	1.752	1.784	1.796	607	1.621	1.472	1.514
Variación total de la Base	-1.595	-352	80	-970	59	1.697	1.610	2.613	1.819	-244	3.351	4.213	6.643	5.346	4.297	6.107	4.106	4.978	6.917	6.128
Saldo Base Monetaria	78.086	78.233	80.159	77.101	77.961	78.098	78.292	79.157	79.364	77.626	81.209	88.811	84.730	83.580	84.456	83.208	82.068	83.076	85.210	85.285

^{1/} Estas cifras corresponden al cierre del mes calendario

^{2/} Incluye repos a un día, *overnight* y a mediano plazo.

^{3/} No se incluyen las operaciones con organismos internacionales.

^{4/} Dentro del rubro "Otros" se incluye el efecto monetario del PyG del BR.

Fuente: Banco de la República

Cuadro 2
Operaciones de Compra - Venta de Divisas del Banco de la República
(Millones de Dólares)

Concepto	2016					2017					2018				
	TRIM I.	TRIM II.	TRIM III.	TRIM IV.	Acumulado Ene - Dic	TRIM I.	TRIM II.	TRIM III.	TRIM IV.	Acumulado Ene - Dic	TRIM I.	TRIM II.	Jul	Ago	Acumulado Ene - Ago
Compras	0.0	0.0	0.0	0.0	0.0	0.0	0.0	0.0	0.0	0.0	0.0	0.0	0.0	0.0	0.0
Opciones Put	0.0	0.0	0.0	0.0	0.0	0.0	0.0	0.0	0.0	0.0	0.0	0.0	0.0	0.0	0.0
Para Acumulación Reservas Internacionales	0.0	0.0	0.0	0.0	0.0	0.0	0.0	0.0	0.0	0.0	0.0	0.0	0.0	0.0	0.0
Para Control de Volatilidad	0.0	0.0	0.0	0.0	0.0	0.0	0.0	0.0	0.0	0.0	0.0	0.0	0.0	0.0	0.0
Subastas de Compra Directa	0.0	0.0	0.0	0.0	0.0	0.0	0.0	0.0	0.0	0.0	0.0	0.0	0.0	0.0	0.0
Intervención Discrecional	0.0	0.0	0.0	0.0	0.0	0.0	0.0	0.0	0.0	0.0	0.0	0.0	0.0	0.0	0.0
Ventas	0.0	255.6	0.0	0.0	255.6	0.0	0.0	0.0	0.0	0.0	0.0	0.0	0.0	0.0	0.0
Opciones Call	0.0	255.6	0.0	0.0	255.6	0.0	0.0	0.0	0.0	0.0	0.0	0.0	0.0	0.0	0.0
Para Desacumulación Reservas Internacionales	0.0	0.0	0.0	0.0	255.6	0.0	0.0	0.0	0.0	0.0	0.0	0.0	0.0	0.0	0.0
Para el Control de la Volatilidad	0.0	0.0	0.0	0.0	0.0	0.0	0.0	0.0	0.0	0.0	0.0	0.0	0.0	0.0	0.0
Gobierno Nacional	0.0	0.0	0.0	0.0	0.0	0.0	0.0	0.0	0.0	0.0	0.0	0.0	0.0	0.0	0.0
Compras Netas	0.0	-255.6	0.0	0.0	-255.6	0.0	0.0	0.0	0.0	0.0	0.0	0.0	0.0	0.0	0.0

Fuente: Banco de la República

ANEXO 11: COMPOSICIÓN DE LAS RESERVAS INTERNACIONALES

Cuadro 1. COMPOSICIÓN DE LAS RESERVAS INTERNACIONALES *
2017-2018

Descripción	(Millones de US\$)							
	29-dic-17		31-ago-18		07-sep-18**		Variación	
	Valor	Part. % en las Reservas Brutas	Valor	Part. % en las Reservas Brutas	Valor	Part. % en las Reservas Brutas	Mensual corrido	Año corrido
1. RESERVAS BRUTAS	47,637	100.00%	47,543	100.00%	47,463	100.00%	-81	-175
Efectivo en caja	2	0.00%	2	0.00%	2	0.00%	0	0
Depósitos a la orden	191	0.40%	181	0.38%	186	0.39%	5	-5
Inversiones	43,739	91.82%	43,824	92.18%	44,908	94.62%	1,084	1,169
-Portafolio directo	32,693	68.63%	31,636	66.54%	32,734	68.97%	1,098	41
-Portafolio en administración	11,046	23.19%	12,187	25.63%	12,174	25.65%	-14	1,128
Valores por cobrar venta de inversiones	1,502	3.15%	1,237	2.60%	70	0.15%	-1,167	-1,432
Oro	432	0.91%	495	1.04%	494	1.04%	-2	62
-En caja	0	0.00%	0	0.00%	0	0.00%		
-En custodia	432	0.91%	495	1.04%	494	1.04%	-2	62
Fondo Monetario Internacional	1,253	2.63%	1,280	2.69%	1,279	2.69%	-1	26
-DEGs	959	2.01%	918	1.93%	917	1.93%	-1	-42
-Posición de reserva	294	0.62%	362	0.76%	362	0.76%	0	69
Fondo Latinoamericano de Reservas	518	1.09%	525	1.10%	525	1.11%	0	7
-Aportes	498	1.05%	505	1.06%	505	1.06%	0	7
-Pesos Andinos	20	0.04%	20	0.04%	20	0.04%	0	0
Convenios Internacionales	0	0.00%	0	0.00%	0	0.00%	0	0
2. PASIVOS DE CORTO PLAZO (a)	8	0.02%	6	0.01%	6	0.01%	0	-2
Convenios internacionales	0	0.00%	0	0.00%	0	0.00%	0	0
Bancos del Exterior	0	0.00%	0	0.00%	0	0.00%	0	0
Fondo Latinoamericano de Reservas FLAR	0	0.00%	0	0.00%	0	0.00%	0	0
Valores por pagar compra inversiones	0	0.00%	0	0.00%	0	0.00%	0	0
Dptos. Por Invs. Ext. De Portafolio Dcto. 4814 de 2007.	0	0.00%	0	0.00%	0	0.00%	0	0
Intereses causados de los pasivos	8	0.02%	6	0.01%	6	0.01%	0	-2
3. RESERVAS NETAS (1 menos 2)	47,629	99.98%	47,537	99.99%	47,456	99.99%	-81	-173

* Reservas Internacionales a precios de mercado. Incluye causaciones y valuaciones.

** Cifras provisionales.

Fuente: Banco de la República