

Semana 36

INFORME DE MERCADOS FINANCIEROS

5 de Septiembre de 2018

Este es un documento de trabajo informativo. Su contenido no compromete al Banco de la República ni a su Junta Directiva.

Únicamente incluye las operaciones de los establecimientos de crédito en Colombia para agregados monetarios y crediticios. Por tanto no se tienen en cuenta las operaciones de sus sucursales en el exterior.

1. Comportamiento de las tasas de interés

a. Tasas de interés de los mercados monetarios, de crédito y de deuda pública

Tasas (e.a) 1/	Fecha 31-ago-18	Monto semanal MM de pesos	Monto promedio de captaciones semanales		Variación (pb)					
			año 2017	Corrido 2018	1 semana	1mes	13 semanas	año corrido	año completo	
Intervención BR	4,25	n.a	n.a	n.a	0	0	0	-50	-125	
IBR Overnight	4,25	n.a	n.a	n.a	-1	0	-2	-44	-127	
IBR 1 mes (Tasa fija de OIS)	4,25	n.a	n.a	n.a	0	0	0	-49	-97	
IBR 3 meses (Tasa fija de OIS)	4,25	n.a	n.a	n.a	0	0	5	-40	-94	
IBR 6 meses (Tasa fija de OIS)	4,29	n.a	n.a	n.a	1	1	10	-14	-86	
Pasivas										
TIB	4,26	4.951	3.772	3.840	0	0	-1	-47	-123	
DTF 2/	4,54	1.048	893	943	4	-3	-14	-75	-111	
Captación < 90 días 3/	1,67	66	77	66	-4	-37	-35	-161	-31	
Captación a 90 días 3/	4,54	967	910	975	2	-4	-12	-70	-114	
Captación 91-179 días 3/	4,75	464	450	496	5	1	-3	-61	-128	
Captación a 180 días 3/	4,77	431	503	493	5	3	-12	-77	-104	
Captación a 181-360 días 3/	5,13	872	817	987	1	-2	-7	-76	-118	
Captación > 360 días 3/	5,52	649	820	676	-5	-3	4	-70	-130	
Total captación de CDT	4,87	3.450	3.577	3.693	-2	-3	-10	-57	-125	
Monto promedio de desembolsos semanales										
	24-ago-18	Monto semanal	año 2017	Corrido 2018	1 semana	1mes	13 semanas	año corrido	año completo	
Activas										
Comercial 4/	9,31	2.010	2.872	2.763	56	0	20	-34	-99	
Tesorería	10,50	42	94	91	35	102	136	294	54	
Preferencial	7,59	872	1.414	1.388	63	3	-22	-113	-138	
Ordinario	10,62	1.097	1.364	1.284	-15	-23	-19	-60	-146	
Consumo 5/	18,15	1.210	1.171	1.249	-22	8	53	-27	-82	
Consumo sin libranza	20,51	628	649	668	-4	13	60	49	-116	
Consumo a través de libranza	15,60	582	521	581	0	-17	7	-46	-53	
Tarjeta de crédito 6/	27,91	623	614	661	5	-8	-64	-121	-301	
Vivienda 7/	10,50	217	240	249	-6	-6	-12	-33	-80	
Microcrédito	36,79	106	112	112	-26	6	0	56	-19	
Activa Ponderada 8/	12,65	-	-	-	77	2	76	115	-39	
Comercial BR 9/	9,28	-	-	-	56	-1	18	-43	-102	
Pasivas										
Pasiva Ponderada	4,44	n.a	n.a	n.a	12	71	-6	75	-67	
Ahorro 10/	2,32	n.a	n.a	n.a	-4	6	-1	-20	-64	
Deuda Pública 11/										
Menor a 1 año (TES Nov 2018)	4,42	1.126	1.911	800	6	3	26	-17	-88	
1 año (TES Sep 2019)	4,65	726	2.181	1.045	4	-20	-6	-14	-81	
2 años (TES Jul 2020)	5,14	4.439	6.813	3.041	3	1	6	-5	-61	
6 años (TES Jul 2024)	6,24	5.835	4.774	3.743	7	-1	17	14	-9	
12 años (TES Sep 2030)	7,02	120	408	163	4	-3	20	32	11	
14 años (TES Jun 2032)	7,19	4.285	1.209	1.763	4	-6	17	32	8	

Fuente: Banco de la República y Bloomberg. Cálculos con información de los formatos 088 y 441 de la Superintendencia Financiera de Colombia

1/ La tasa de intervención corresponde a la tasa diaria mientras que las demás corresponden al promedio semanal.

2/ El cálculo de la DTF se hace sobre las captaciones a 90 días de los Bancos, Corporaciones Financieras y Compañías de Financiamiento Comercial. La DTF que se presenta corresponde a la calculada en la respectiva fecha con información del viernes anterior hasta el jueves de misma semana y tiene vigencia para la siguiente semana.

3/ Las tasas de captación corresponden a la información de CDT por plazos. Incluye la información para el total de sistema financiero.

4/ Promedio ponderado por monto de las tasas de crédito ordinarios, preferenciales y de tesorería.

5/ No incluye tarjetas de crédito.

6/ Calculada sin tener en cuenta consumos a 1 mes y avances en efectivo.

7/ Corresponde al promedio ponderado de los créditos desembolsados para adquisición de vivienda en pesos y en UVR. Antes de realizar el promedio ponderado a la tasa de los créditos en UVR se le suma la variación anual promedio de la UVR de la respectiva semana. No incluye vivienda VIS

8/ Calculado como el promedio ponderado por monto de las tasas de crédito de consumo, preferencial, ordinario y tesorería. Debido a la alta rotación del crédito de tesorería,

su ponderación se estableció como la quinta parte de su desembolso semanal.

9/ Promedio ponderado por monto de las tasas de crédito ordinarios, preferenciales y un quinto del desembolso de tesorería.

10/ Incluye el rendimiento de los depósitos de ahorro ordinarios activos y las cuentas AFC.

11/ TES tasa fija en pesos, Las tasas corresponden al promedio ponderado por monto de las negociaciones SEN y MEC.

b. Tasas de intervención del BR, Interbancaria, DTF (Semana Cálculo) e IBR

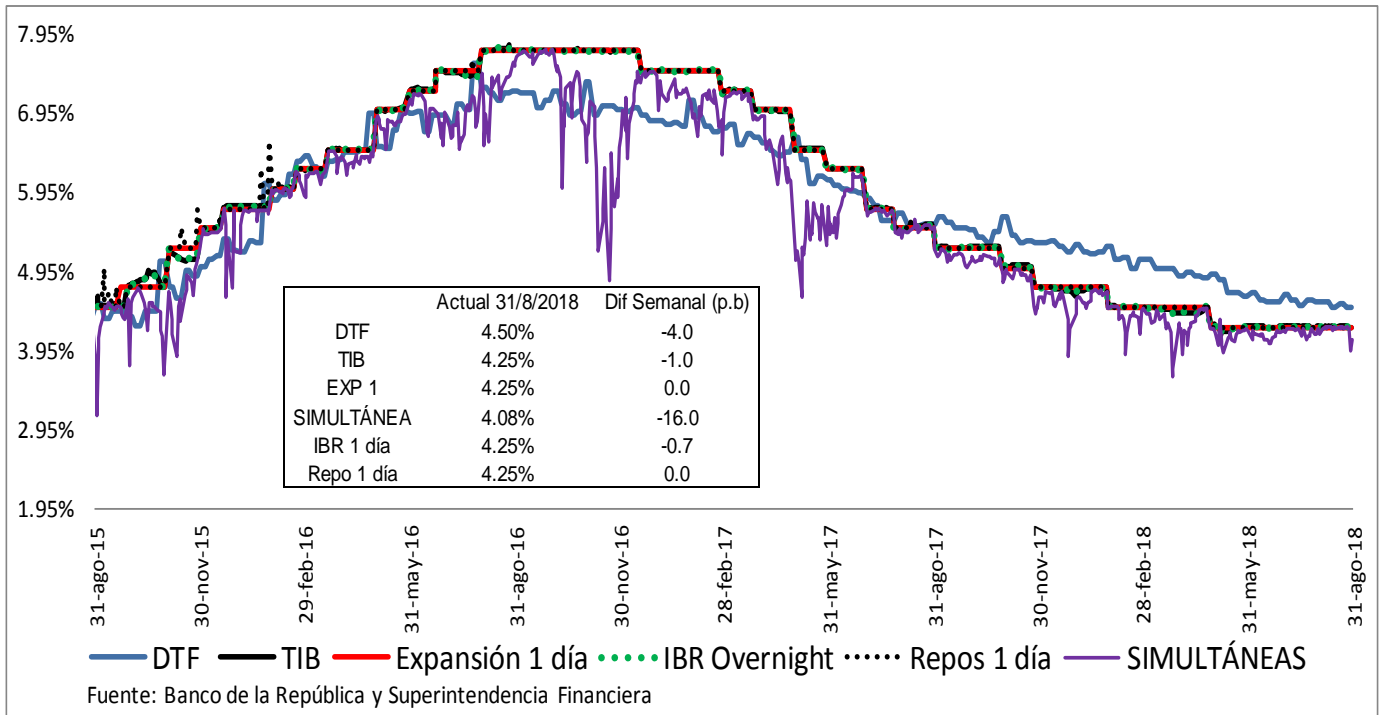

Fuente: Banco de la República y Superintendencia Financiera

c. Tasas de interés activas por tipo de préstamo Nominales

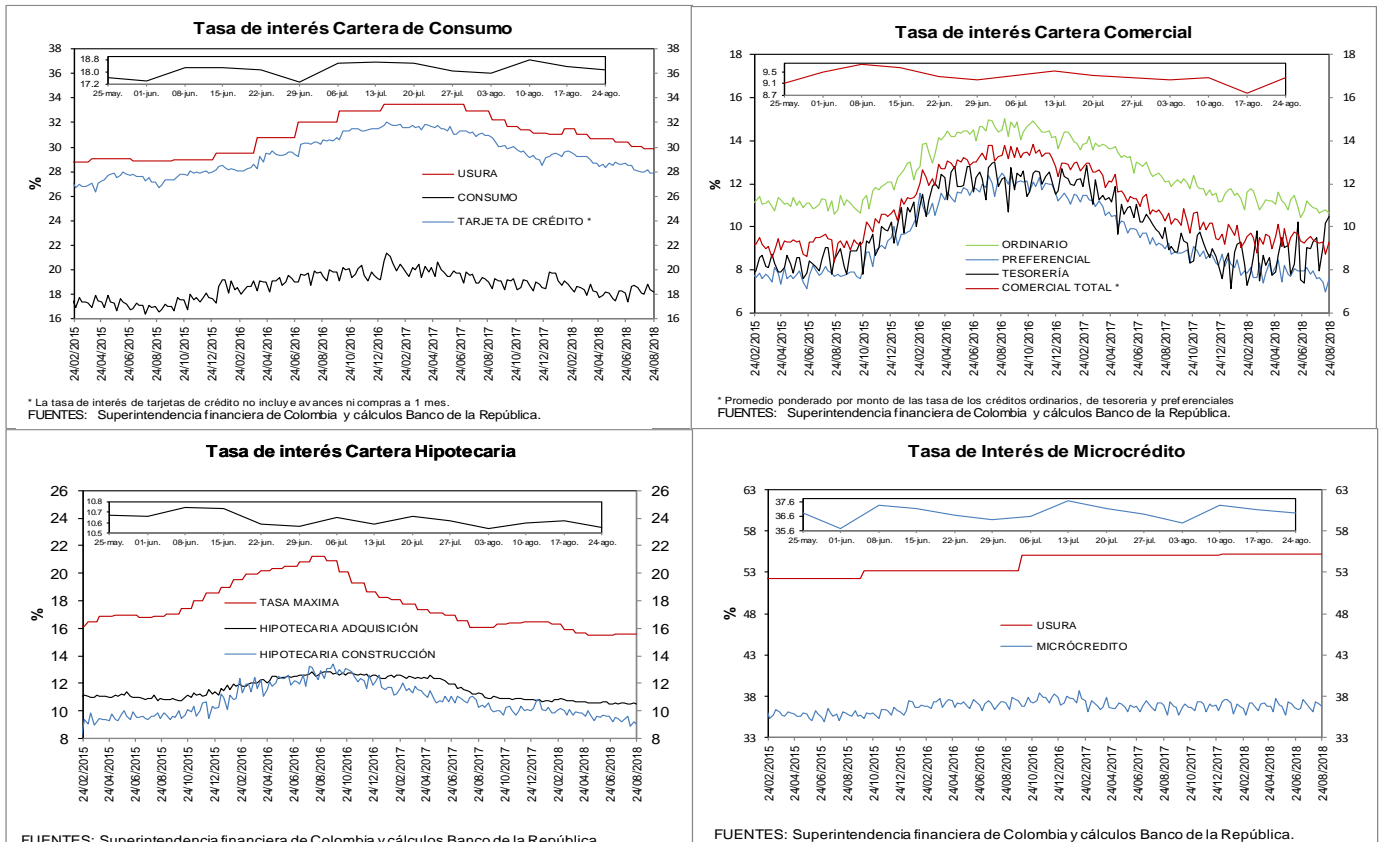

e. Tasas de interés de intervención del BR, tasa de interés ponderada de captación del sistema financiero, DTF y tasa de colocación total del sistema financiero
Promedio móvil de orden 4

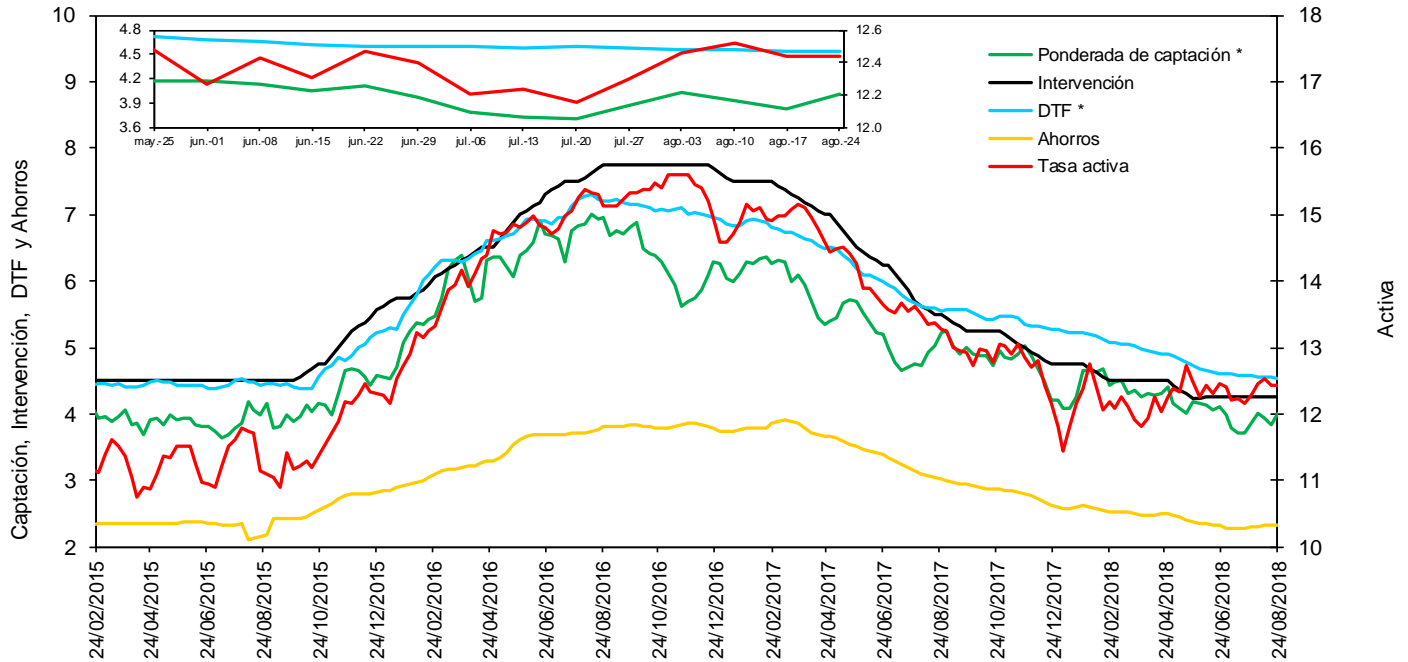

* La DTF está adelantada una semana, es decir no corresponde a la tasa vigente para la semana en cuestión sino a la tasa vigente para la semana siguiente, para que sea comparable con la tasa ponderada de captación de este gráfico.

Fuentes: Banco de la República. Cálculos con información de la Superintendencia Financiera de Colombia.

f. Tasas de interés de deuda pública

Tasas Cero Cupón de TES en Pesos y Tasa de Referencia del BR

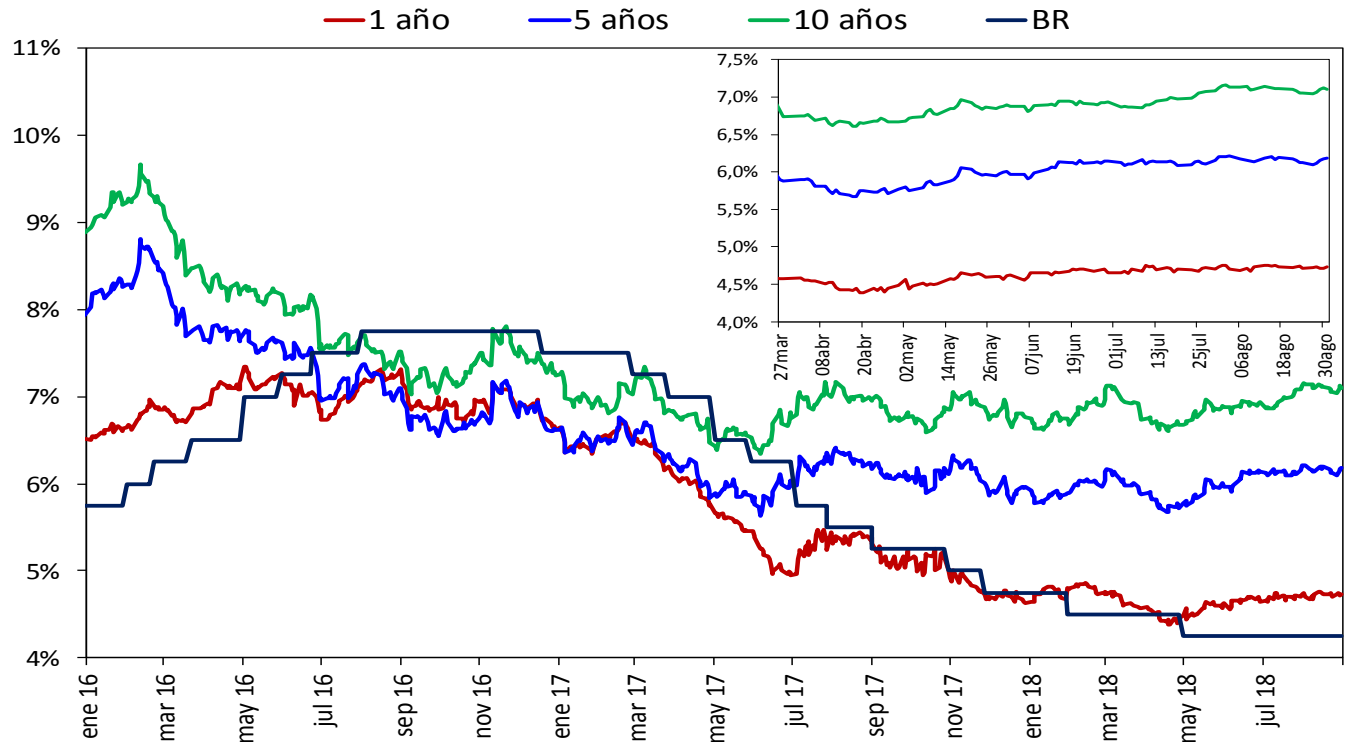

Fuente: SEN y MEC, cálculos DODM

2. Liquidez primaria y mercado monetario

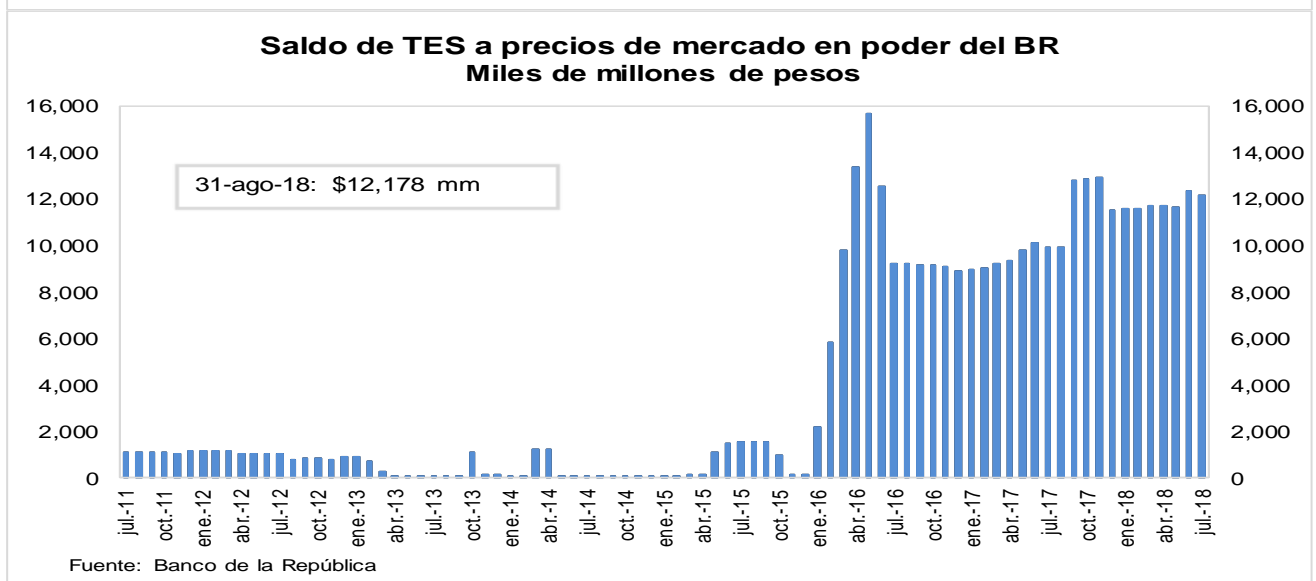
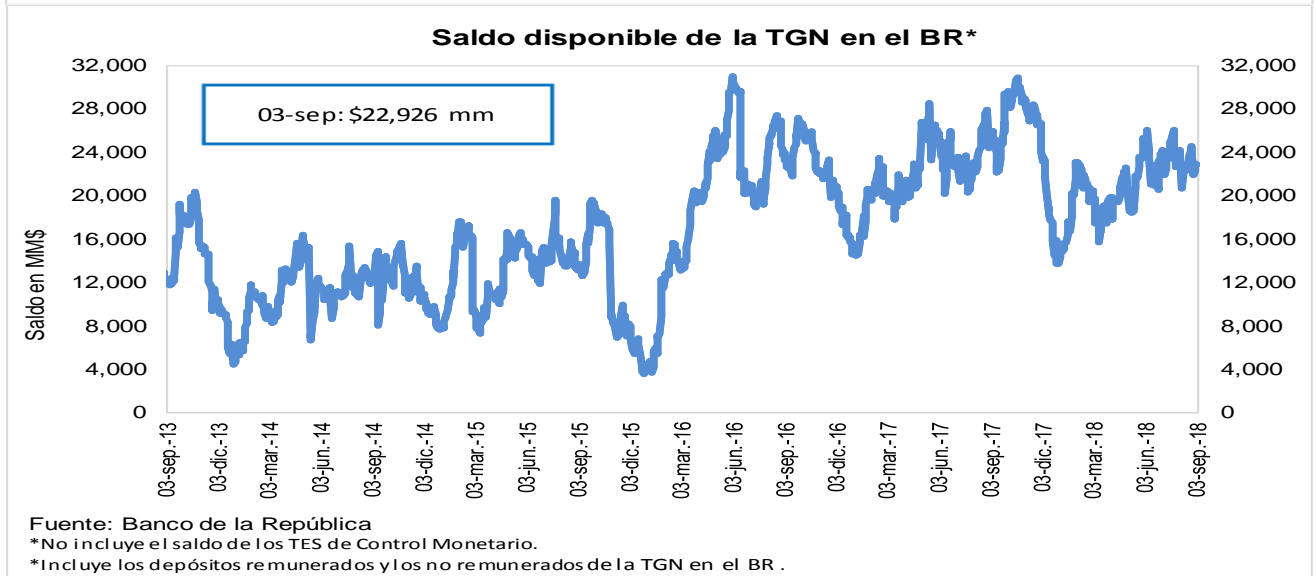
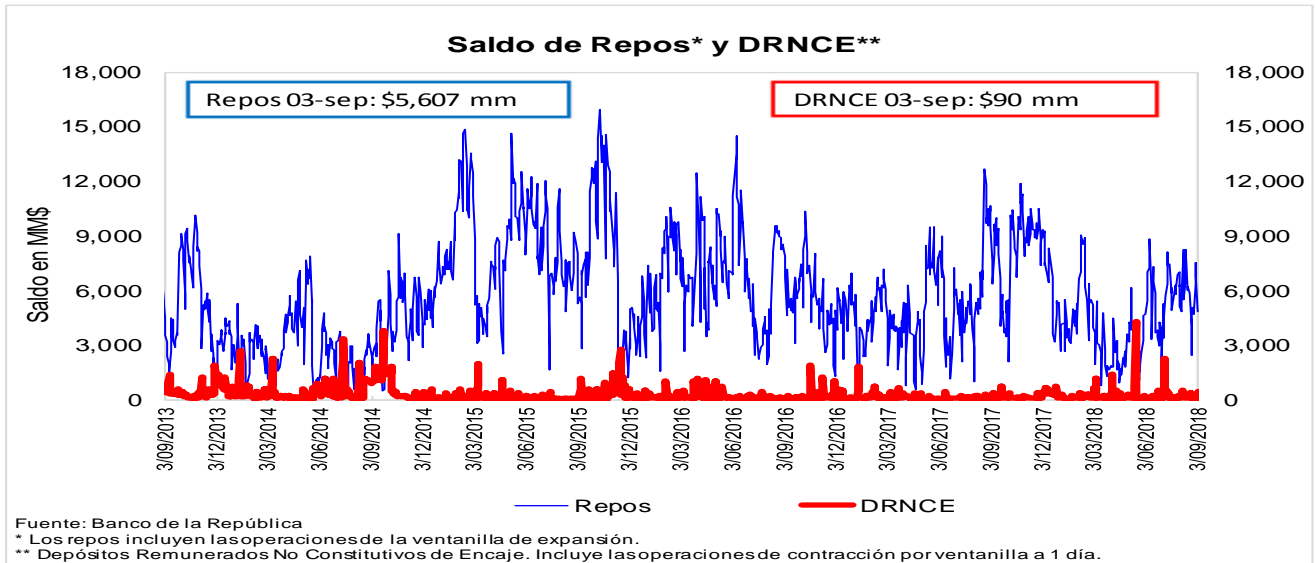

3. Pasivos del sistema financiero consolidado y mercado de depósito

a. M1, M3 Y PSE

OFERTA MONETARIA AMPLIADA ^{1/}
Miles de millones de pesos y porcentajes

Concepto	Saldo a agosto 24 2018	VARIACIONES									
		SEMANAL		ULTIMAS 4 SEM		ULTIMAS 13 SEM		CORRIDO AÑO		ANUAL	
		ABS	%	ABS	%	ABS	%	ABS	%	ABS	%
OFERTA MONETARIA AMPLIADA- M3	479,532	-1,974	-0.4	-534	-0.1	7,967	1.7	1,876	0.4	29,930	6.7
1. Efectivo	52,813	-998	-1.9	-736	-1.4	1,458	2.8	-6,685	-11.2	3,482	7.1
2. Pasivos Sujetos a Encaje	426,720	-976	-0.2	202	0.0	6,509	1.5	8,561	2.0	26,448	6.6
Cuenta Corriente	48,538	2,540	5.5	990	2.1	981	2.1	-503	-1.0	4,483	10.2
Ahorros	171,272	-2,081	-1.2	950	0.6	8,656	5.3	2,529	1.5	11,634	7.3
CDT + Bonos	194,720	-347	-0.2	-893	-0.5	-1,702	-0.9	7,932	4.2	9,155	4.9
CDT menor a 18 meses	85,266	182	0.2	950	1.1	1,523	1.8	11,663	15.8	10,606	14.2
CDT mayor a 18 meses	82,354	-387	-0.5	-1,424	-1.7	-3,659	-4.3	-3,884	-4.5	-3,045	-3.6
Bonos	27,100	-141	-0.5	-419	-1.5	435	1.6	153	0.6	1,594	6.2
Depósitos Fiduciarios (impuestos y otros conceptos)	7,675	-1,062	-12.2	-901	-10.5	-1,652	-17.7	1,051	15.9	778	11.3
Depósitos a la Vista	4,515	-26	-0.6	55	1.2	226	5.3	-2,447	-35.1	398	9.7
Repos con el Sector Real	0	-	-	-	-	-	-	-	-	-	-
ITEM DE MEMORANDO											
M1. Medios de pago	101,350	1,542	1.5	254	0.3	2,439	2.5	-7,189	-6.6	7,965	8.5
M1 + Ahorros	272,622	-539	-0.2	1,205	0.4	11,095	4.2	-4,659	-1.7	19,599	7.7
PSE sin depósitos fiduciarios	419,045	86	0.0	1,102	0.3	8,161	2.0	7,511	1.8	25,669	6.5
M3 sin fiduciarios	471,857	-912	-0.2	366	0.1	9,619	2.1	825	0.2	29,151	6.6
	Variaciones Anualizadas	Semanal		Últimas 4 sem.		Últimas 13 sem.					
	M3	-19.2		-1.4		6.9					
	Efectivo	-62.2		-16.5		11.9					
	PSE	-11.2		0.6		6.3					
	M1	121.9		3.3		10.2					
	M1 + Ahorros	-9.8		5.9		18.1					
	PSE sin depós. Fiduc.	1.1		3.5		8.2					
	M3 sin Fiduciarios	-9.6		1.0		8.6					

1/ No incluye FDN. A partir de la semana del 9 de diciembre de 2016 se incluyen en toda la serie los bonos denominados en pesos emitidos en el exterior por Findeter en 2014.

Fuentes: Banco de la República y Formato 281 de la Superintendencia Financiera de Colombia.

c. M3, PSE Y M1 + AHORRO
Variaciones anuales (%) de datos semanales

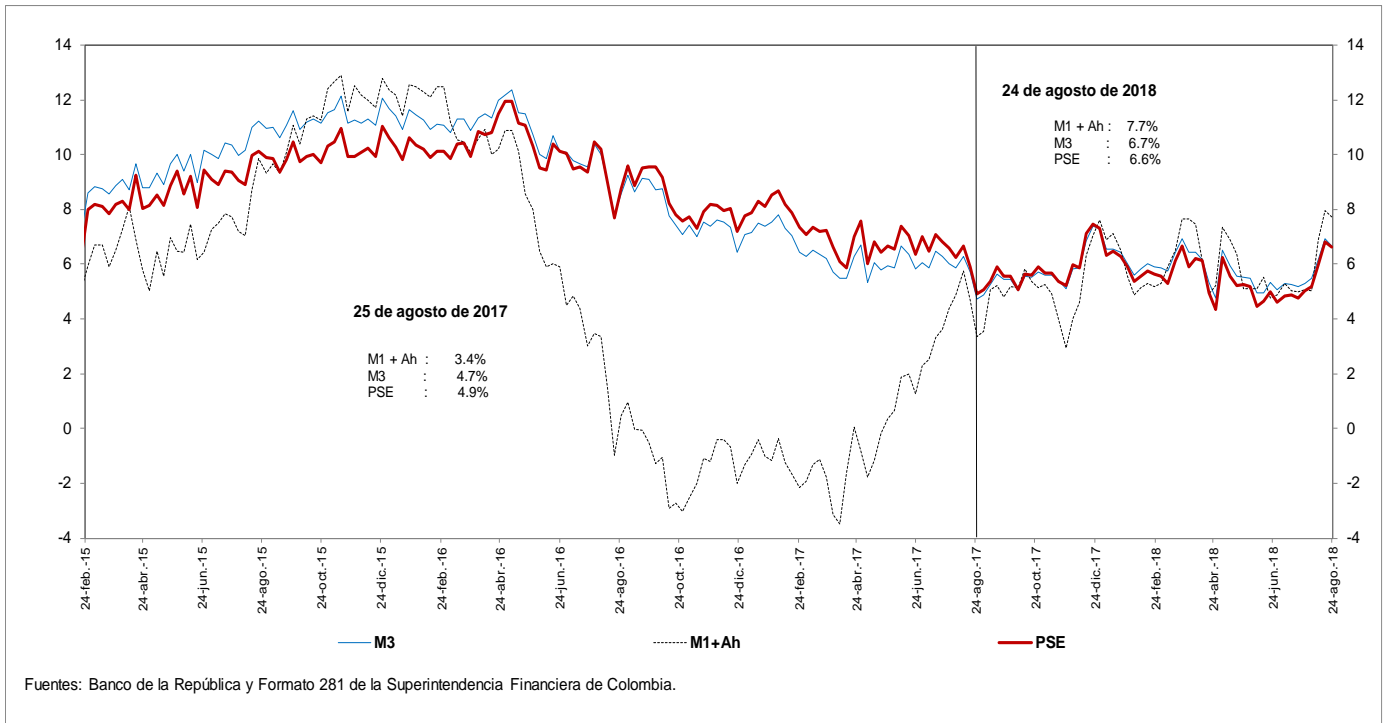

d. M3 Y PSE sin fiduciarios y M1 + AHORRO
Variaciones anuales (%) de datos semanales

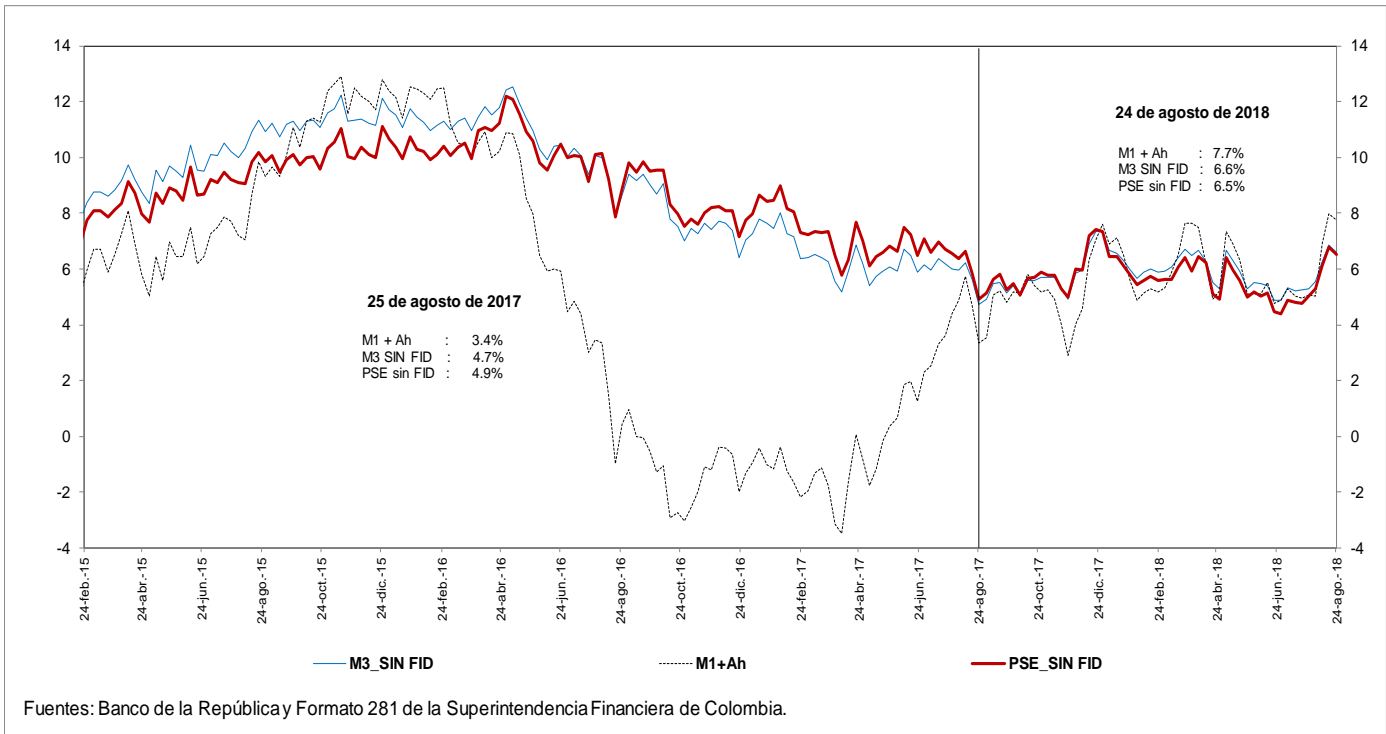

e. M3 Y PSE sin fiduciarios
Variaciones anualizadas últimas 13 semanas

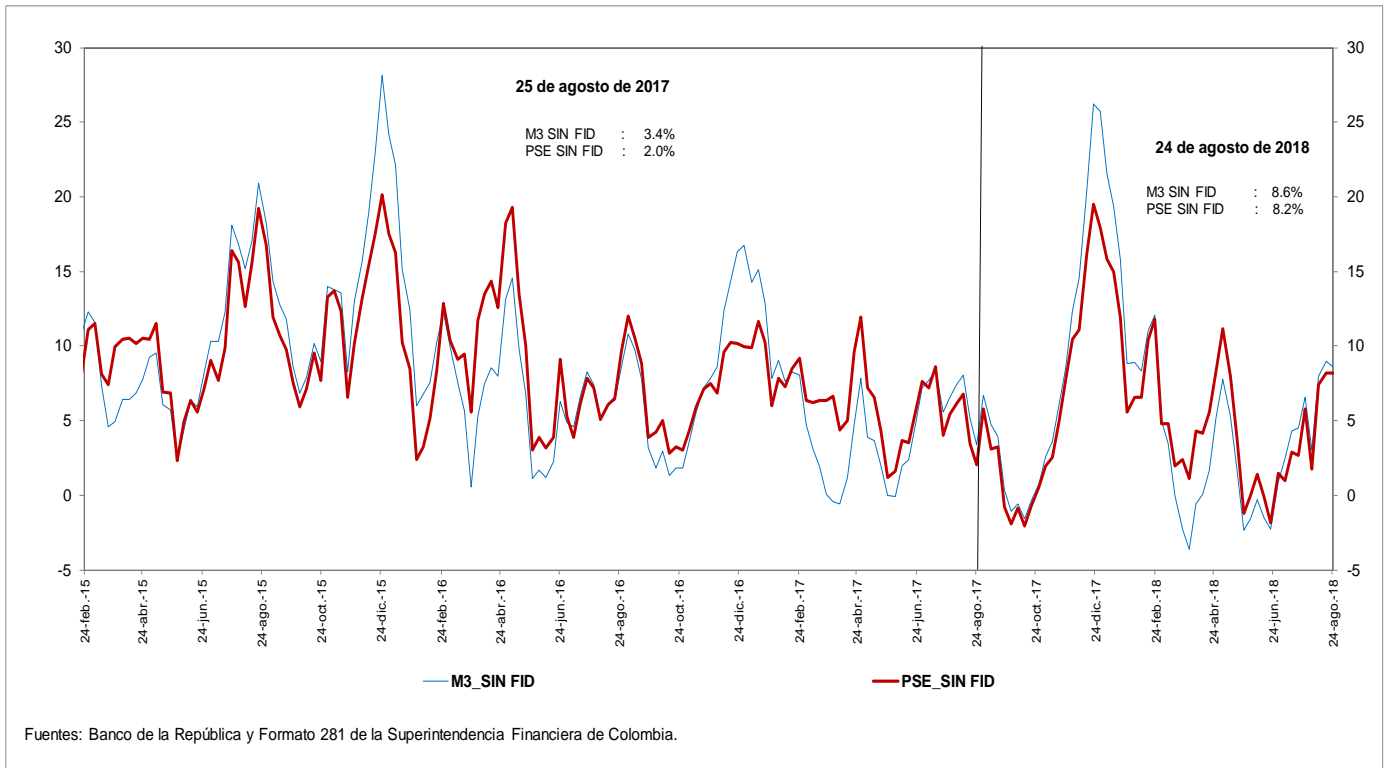

g. M3 y M1+AHORRO
Variaciones anualizadas últimas 13 semanas

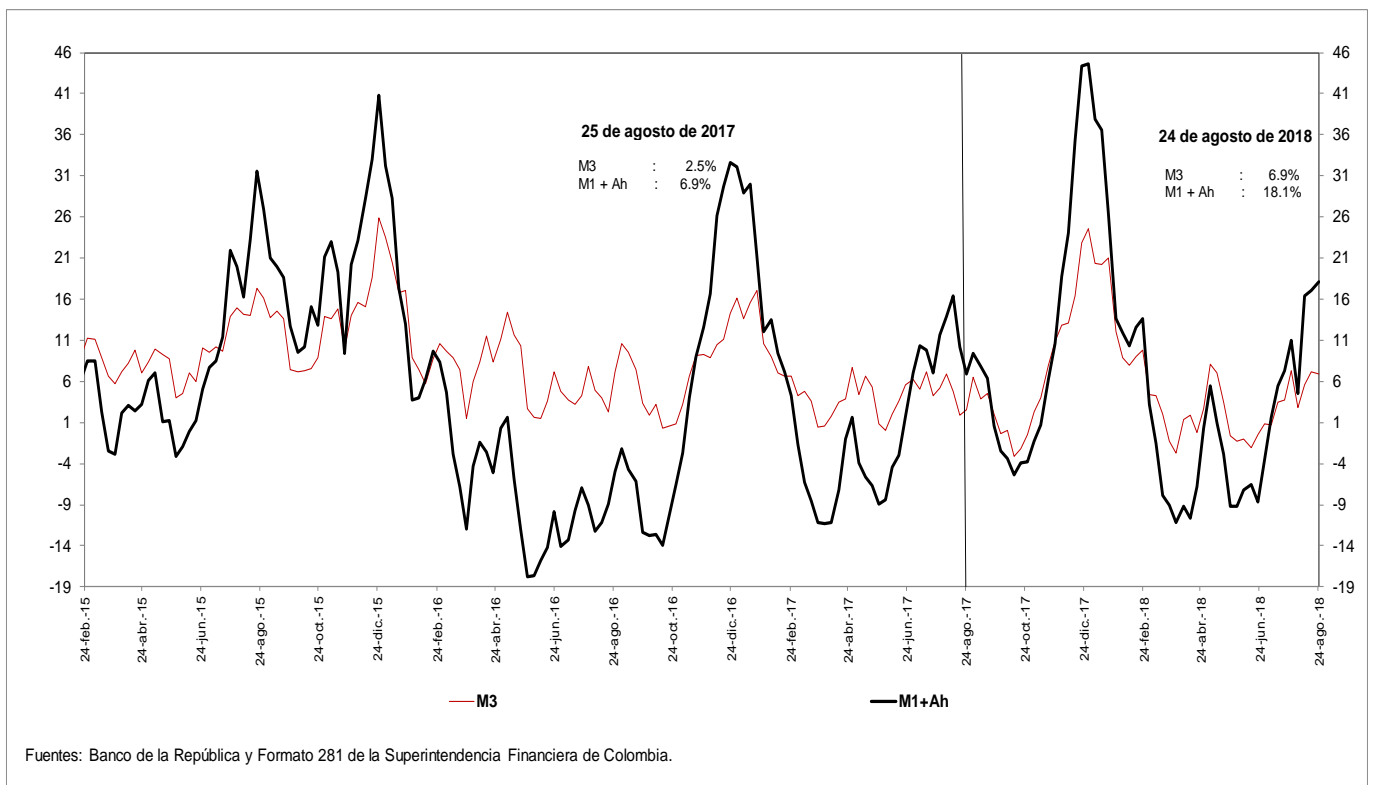

i. Base Monetaria y Multiplicador de M3
Promedio de orden 13

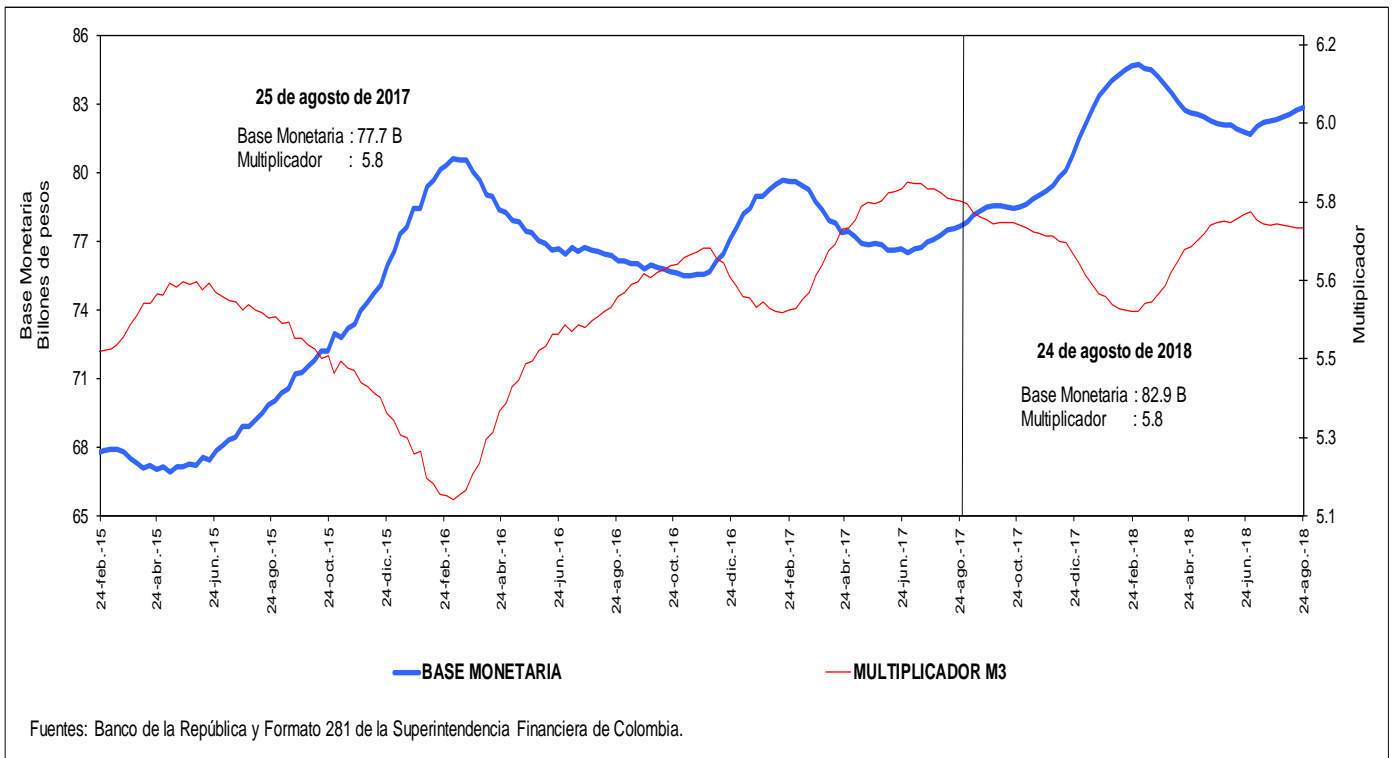

j. Coeficientes de Efectivo y Reserva
Promedio de orden 13

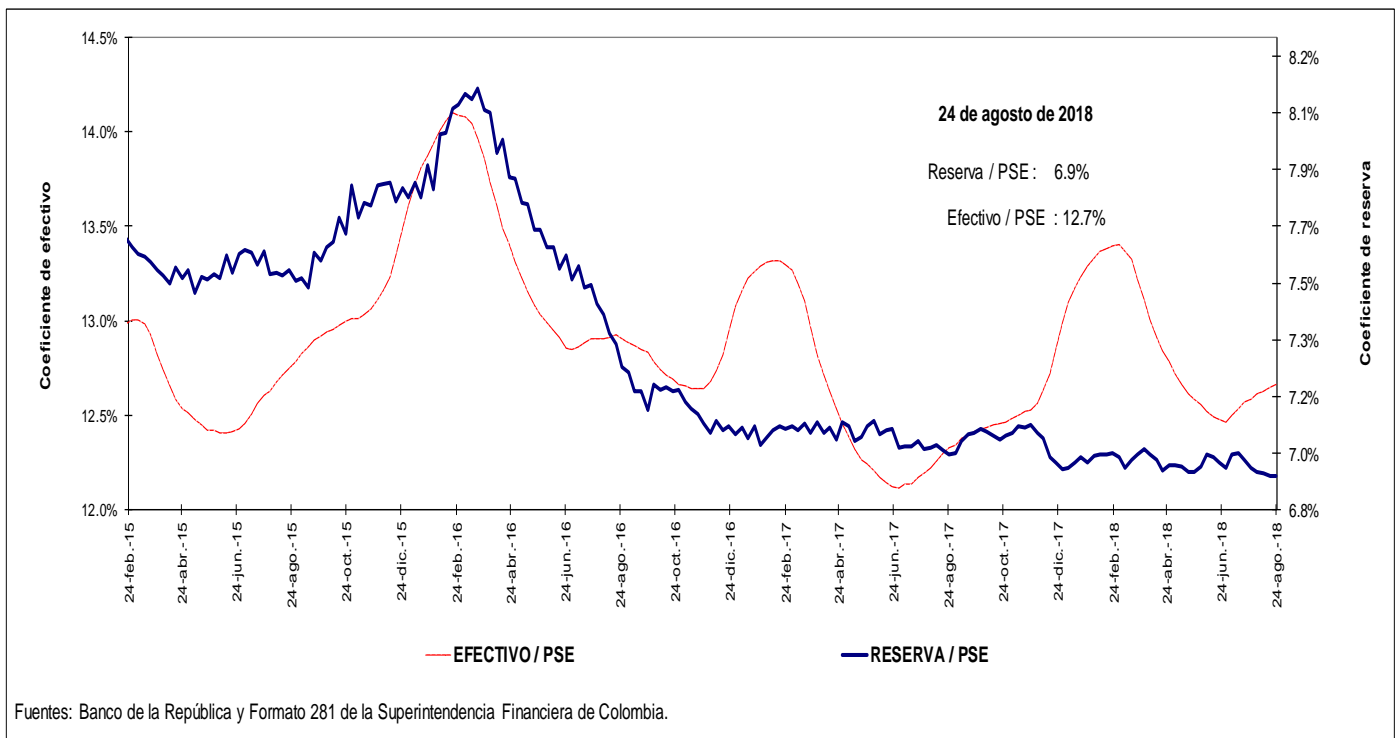

4. Activos internos del sector financiero y mercado de crédito

Cartera

a. Cartera Bruta M/T del Sistema Financiero por Modalidad de Crédito *

24 de agosto de 2018

(Miles de millones de pesos y porcentajes)

Moneda		Saldo	Participación %	Variaciones									
				Semanal		Últimas 4 semanas		Últimas 13 semanas		Año corrido		Anual	
				Absoluta	%	Absoluta	%	Absoluta	%	Absoluta	%	Absoluta	%
Legal	Cartera ajustada	420,937	100.0	-77	0.0	-824	-0.2	2,554	0.6	12,067	3.0	23,594	5.9
	Comercial 1/	216,914	51.5	-672	-0.3	-2,464	-1.1	-2,038	-0.9	2,368	1.1	6,625	3.2
	Consumo	128,815	30.6	461	0.4	1,126	0.9	2,755	2.2	5,629	4.6	9,797	8.2
	Hipotecaria ajustada 2/	62,864	14.9	115	0.2	518	0.8	1,745	2.9	3,879	6.6	6,671	11.9
	Microcrédito	12,344	2.9	20	0.2	-4	0.0	91	0.7	192	1.6	501	4.2
	Memo Item												
	Hipotecaria	58,187	14.0	115	0.2	518	0.9	1,391	2.4	3,496	6.4	6,076	11.7
	Variaciones Anualizadas												
	Total cart. ajustada m/l				-0.9		-2.5		2.5		4.5		
				Comercial			-14.9		-13.7		-3.7		1.7
			Consumo			20.5		12.1		9.0		7.1	
			Hipotecaria			10.0		11.4		11.9		10.2	
			Microcredito			8.6		-0.5		3.0		2.4	
Extranjera	Total cartera en M. E.	18,390		-180	-1.0	850	4.8	698	3.9	-1,113	-5.7	-3,050	-14.2
	Total cartera en M. E. Mill. US\$	6,216		75	1.2	127	2.1	88	1.4	-320	-4.9	-1,091	-14.9
	Variaciones Anualizadas m/e												
	Expresada en pesos					-39.8		85.0		16.7		-8.6	
	Expresada en dólares					88.3		30.9		5.9		-7.4	
Total	Cartera total ajustada	439,327	100.0	-257	-0.1	26	0.0	3,252	0.7	10,954	2.6	20,545	4.9
	Comercial	234,744	53.4	-844	-0.4	-1,625	-0.7	-1,377	-0.6	1,235	0.5	3,550	1.5
	Consumo	129,375	29.4	453	0.4	1,137	0.9	2,793	2.2	5,649	4.6	9,823	8.2
	Hipotecaria ajustada 1/	62,864	14.3	115	0.2	518	0.8	1,745	2.9	3,879	6.6	6,671	11.9
	Microcrédito	12,344	2.8	20	0.2	-4	0.0	91	0.7	192	1.6	501	4.2
	Variaciones Anualizadas												
	Total cart. ajustada m/t				-3.0		0.1		3.0		3.9		
				Comercial			-17.0		-8.6		-2.3		0.8
				Consumo			20.0		12.2		9.1		7.1
				Hipotecaria			10.0		11.4		11.9		10.2
			Microcredito			8.6		-0.4		3.0		2.4	

b. Cartera Neta M/T del Sistema Financiero por Modalidad de Crédito*

24 de agosto de 2018

(Miles de millones de pesos y porcentajes)

	Total cartera neta ml ajustada	393,594		1	0.0	-1,072	-0.3	1,576	0.4	8,901	2.3	18,686	5.0
	Comercial 1/	203,069		-660	-0.3	-2,502	-1.2	-2,601	-1.3	613	0.3	3,964	2.0
	Consumo	118,222		529	0.4	895	0.8	2,376	2.1	4,400	3.9	7,910	7.2
	Hipotecaria ajustada 2/	60,850		115	0.2	530	0.9	1,716	2.9	3,701	6.5	6,346	11.6
	Microcrédito	11,454		17	0.2	5	0.0	85	0.7	187	1.7	466	4.2
	Total cartera en M. E.	18,390		-180	-1.0	850	4.8	698	3.9	-1,113	-5.7	-3,049	-14.2
	Cartera Neta Ajustada Moneda Total	411,984		-179	0.0	-222	-0.1	2,274	0.6	7,788	1.9	15,636	3.9

* No incluye FDN.

1/ Incluye ventas de cartera para manejo a través de derechos fiduciarios y ajustes por leasing operativo

2/ Incluye ajuste por titularización de cartera hipotecaria

Fuentes: Formato 281 de la Superintendencia Financiera de Colombia, Titularizadora Colombia y cálculos Banco de la República.

c. Cartera bruta en moneda legal
Variaciones anuales (%) de datos semanales

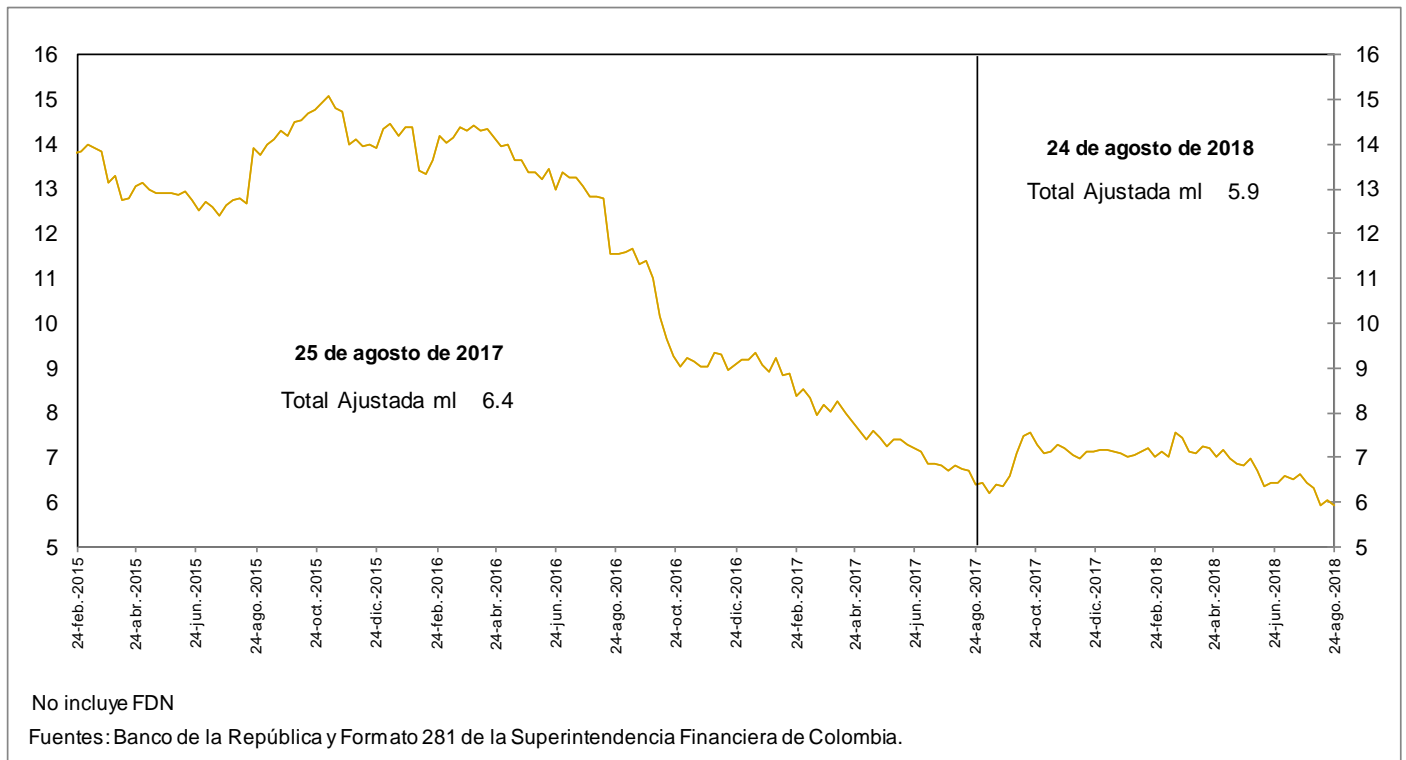

d. Cartera bruta en moneda legal por modalidad de crédito
Variaciones anuales (%) de datos semanales

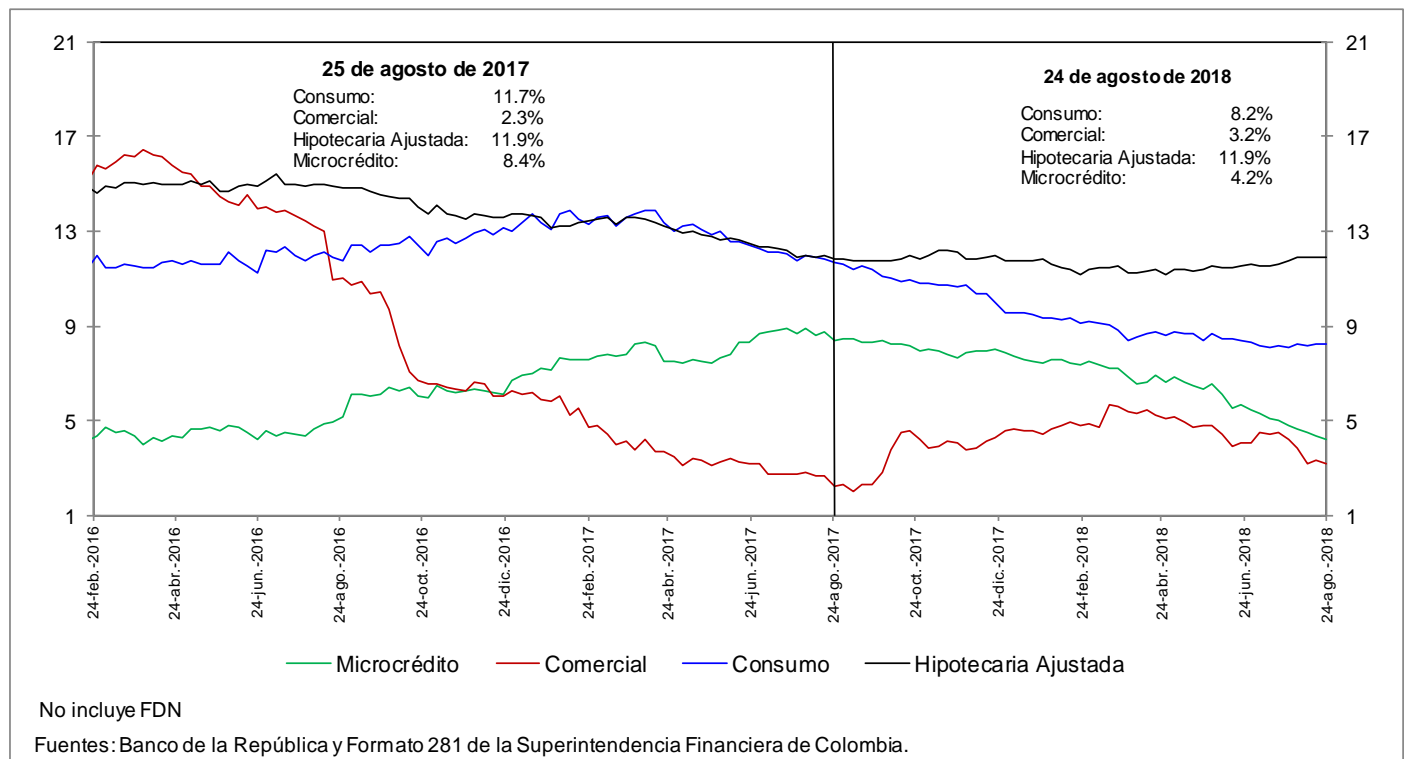

e. Cartera bruta en moneda legal por modalidad de crédito
Variaciones anualizadas últimas 13 semanas (%)

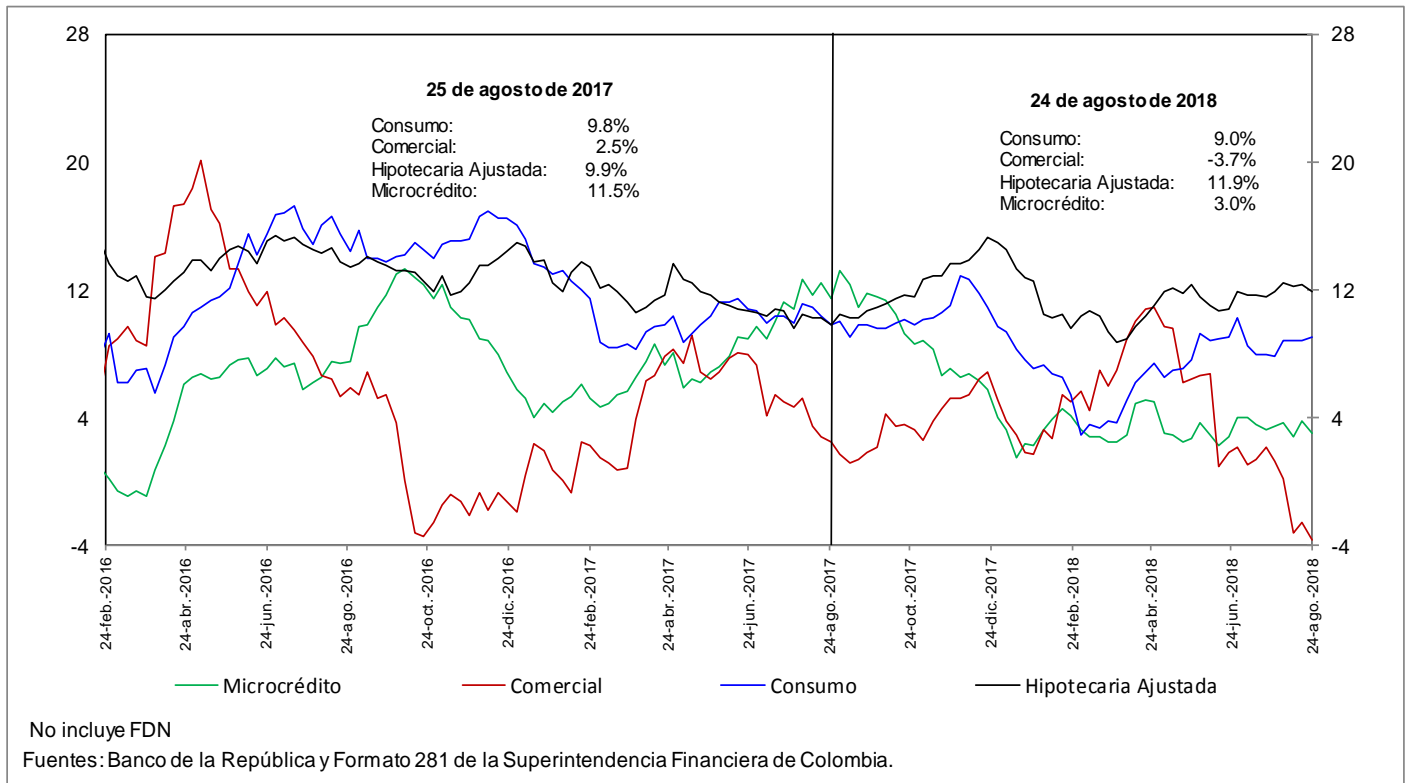

h. Cartera moneda extranjera en dólares (%)

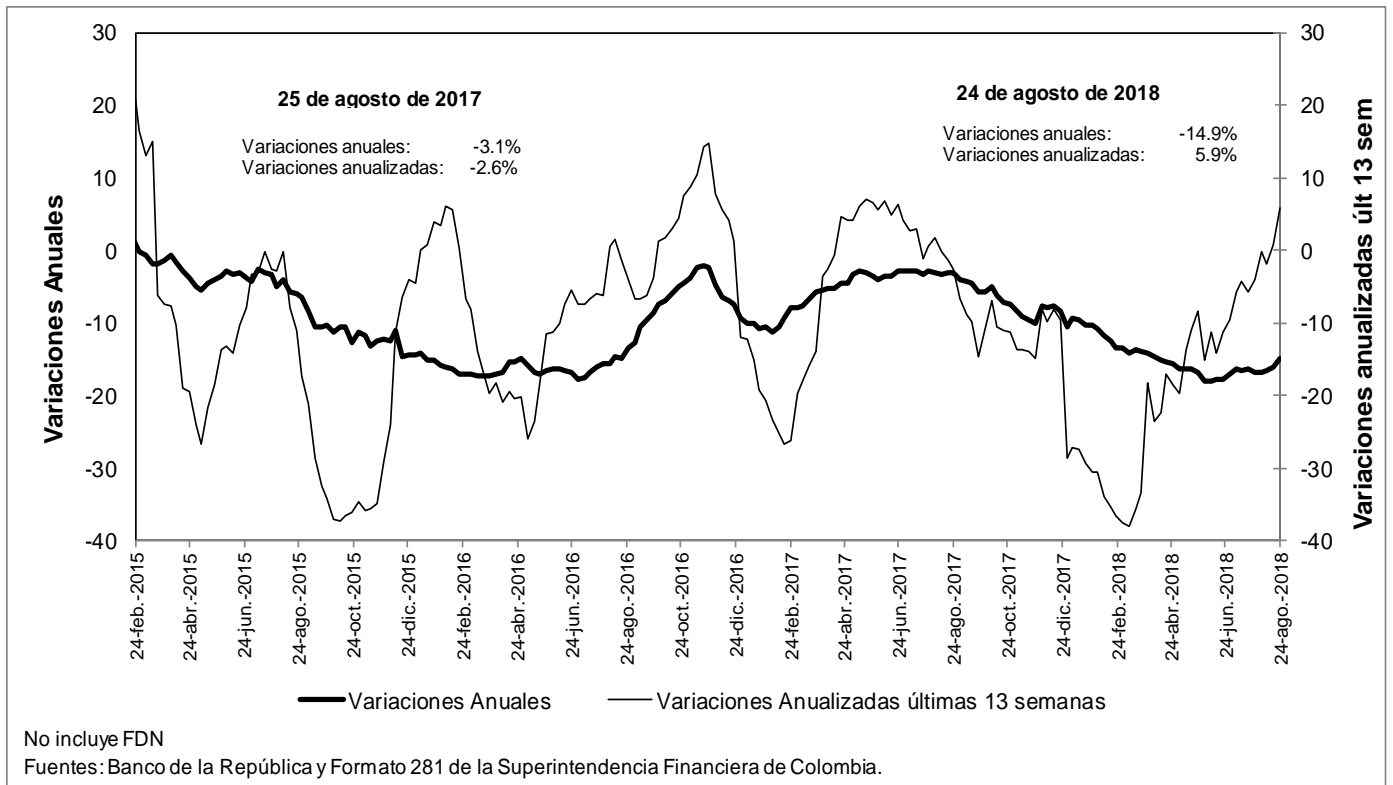

n. Bonos emitidos por los establecimientos de crédito -variación anual (%) y saldo (bill.)-

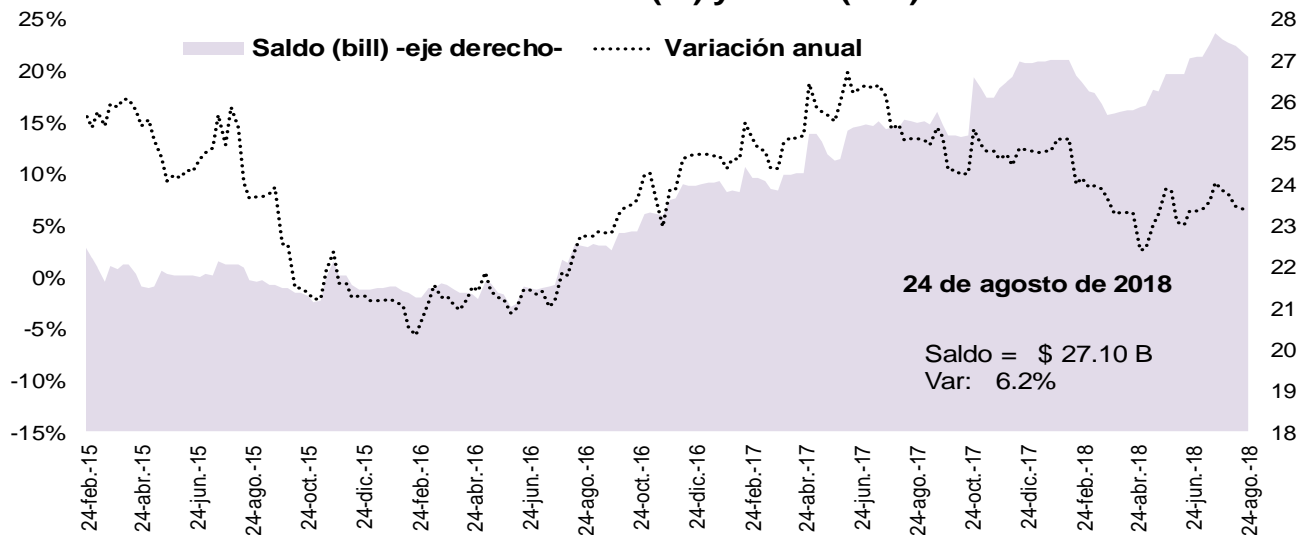

Fuente: Banco de la República, cálculos con información del formato 281 de la Superintendencia Financiera de Colombia

5. Margen de intermediación del sistema financiero

a. Información semanal, Promedio móvil de orden 4 *

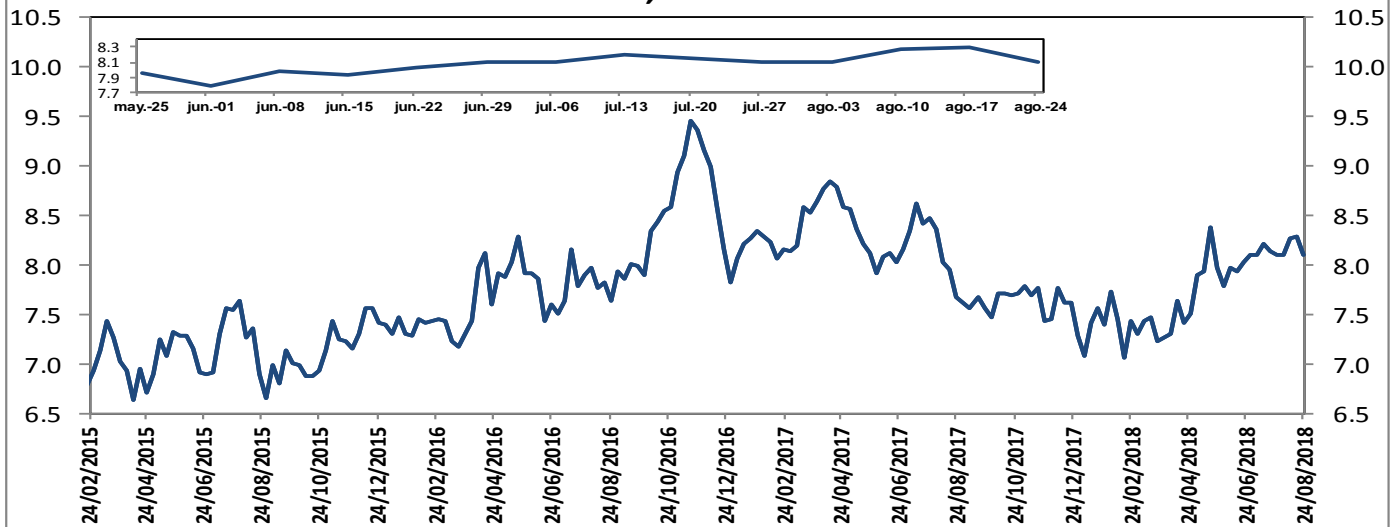

El margen de intermediación se calcula así: $MI = ((1+i_{activa})/(1+i_{pasiva}))-1$

Donde i_{activa} es la tasa de colocación total del sistema del BR e i_{pasiva} es la tasa ponderada de captación.

Fuentes: Banco de la República. Cálculos con información de la Superintendencia Financiera de Colombia.

Información semanal, Promedio móvil de orden 4 Margen de intermediación de la cartera comercial

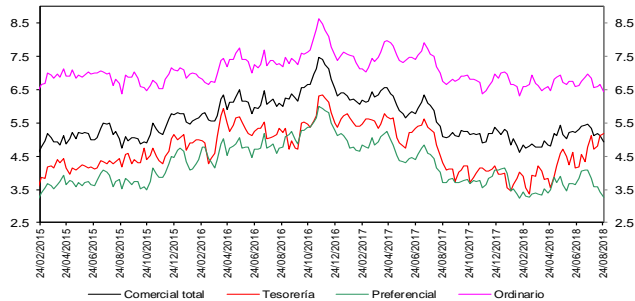

Fuentes: Banco de la República. Cálculos con información de la Superintendencia Financiera de Colombia.

Información semanal - Promedio móvil de orden 4 Spread Tasa Cartera Comercial por plazo vs. TES

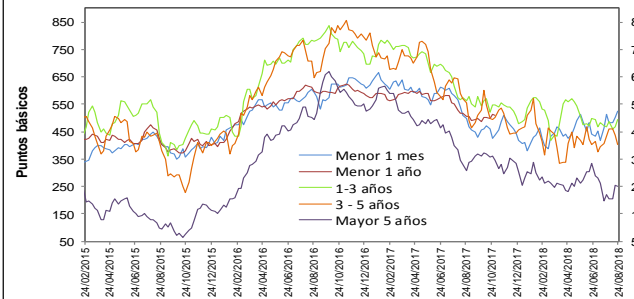

Fuentes: Banco de la República. Cálculos con información de la Superintendencia Financiera de Colombia.

Información semanal, Promedio móvil de orden 4 Margen de intermediación de la cartera consumo

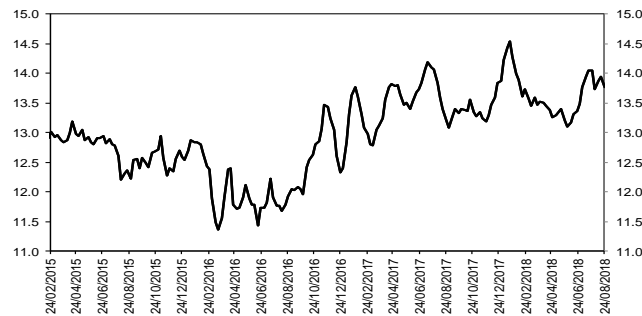

Fuentes: Banco de la República. Cálculos con información de la Superintendencia Financiera de Colombia.

Información semanal - Promedio móvil de orden 4 Spread Tasa Cartera Consumo por plazo vs. TES

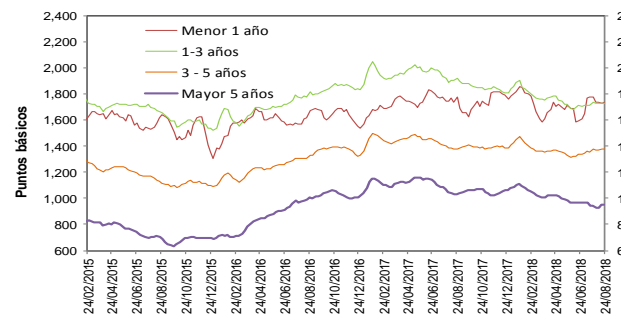

Fuentes: Banco de la República. Cálculos con información de la Superintendencia Financiera de Colombia.

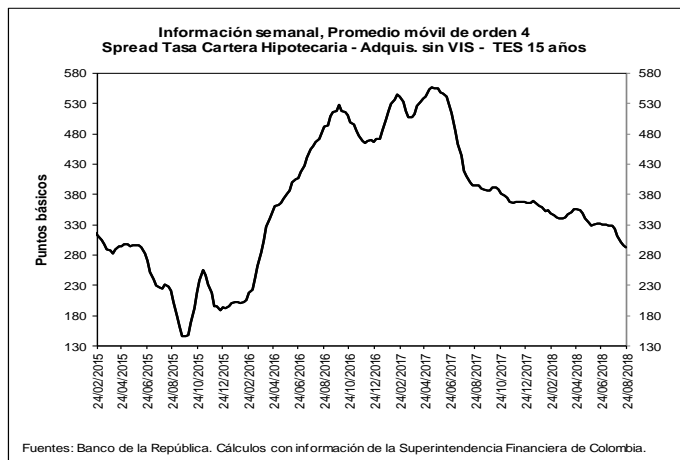
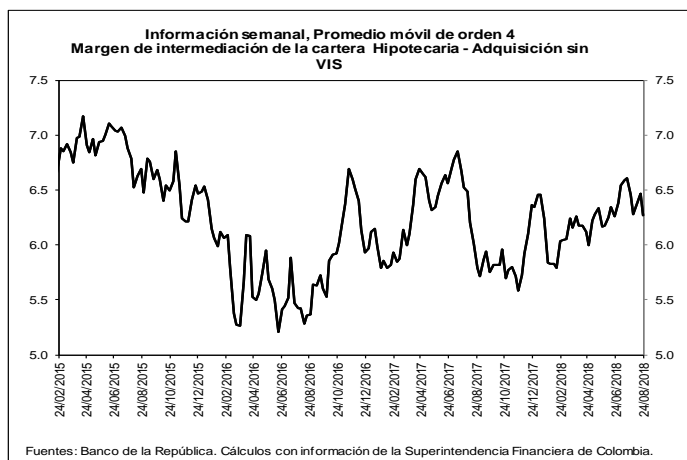

b. Spreads Tasa Cartera Comercial y Consumo por plazo vs. TES (Información semanal - Promedio móvil de orden 4)

	Fecha	Variación (pb)					
		1 semana	4 semanas	13 semanas	año corrido	año completo	
Spread: tasa de interés cartera - tasa TES (puntos básicos)							
Comercial							
Menor a 1 mes	24-ago-18	23.91	10.08	10.47	104.26	25.72	
Menor 1 año		(3.98)	(55.19)	(102.70)	(87.02)	(90.77)	
De 1 - 3 años		25.96	26.51	(9.17)	15.11	(68.15)	
De 3 - 5 años		(35.50)	(29.77)	(18.19)	(55.25)	(154.06)	
Mayor 5 años		(6.71)	28.32	(12.89)	(56.43)	(60.23)	
Consumo							
Menor 1 año		7.18	(42.38)	26.30	(23.72)	(38.64)	
De 1 - 3 años		3.68	(4.95)	9.18	(76.76)	(189.80)	
De 3 - 5 años		(0.27)	0.79	48.64	(7.15)	(0.41)	
Mayor 5 años		(0.80)	3.12	(33.67)	(111.21)	(81.43)	
Vivienda							
Mayor 15 años		(2.38)	(30.00)	(40.36)	(73.53)	(102.21)	
Memo Item (Información semanal - Promedio móvil de orden 4)							
	Monto semanal	Variación (pb)					
	mm de pesos	1 semana	4 semanas	13 semanas	año corrido	año completo	
Tasas Comercial (%)							
Menor a 1 mes	9.4	61	25.47	20.81	31.47	106.15	(34.98)
Menor 1 año	8.7	1,346	(3.08)	(51.00)	(88.94)	(99.19)	(179.53)
De 1 - 3 años	10.2	395	26.47	19.47	13.82	37.41	(104.01)
De 3 - 5 años	9.9	232	(34.99)	(45.16)	9.40	(22.54)	(171.21)
Mayor 5 años	9.5	377	(5.89)	17.83	17.51	(7.76)	(52.39)
Tasas Consumo (%)							
Menor 1 año	21.9	13	8.08	(38.19)	40.05	(35.88)	(127.40)
De 1 - 3 años	22.5	117	4.18	(11.99)	32.17	(54.46)	(225.66)
De 3 - 5 años	19.7	489	0.23	(14.60)	76.23	25.56	(17.57)
Mayor 5 años	16.6	701	0.02	(7.37)	(3.27)	(62.55)	(73.59)
Tasas Vivienda (%)							
Mayor 15 años	10.5	253	(1.47)	(5.06)	(7.26)	(29.99)	(76.94)
Tasas Tes (%)							
Menor a 1 mes	4.2	n.a	1.56	10.73	21.00	1.89	(60.70)
Menor a 1 año	4.5	n.a	0.90	4.19	13.75	(12.17)	(88.76)
De 1 a 3 años	5.2	n.a	0.51	(7.05)	22.99	22.30	(35.87)
De 3 a 5 años	5.9	n.a	0.51	(15.39)	27.59	32.71	(17.15)
Mayor a 5 años	7.1	n.a	0.82	(10.49)	30.40	48.67	7.84
Mayor a 15 años	7.6	n.a	0.92	24.94	33.10	43.54	25.27

Fuentes: Banco de la República. Cálculos con información de la Superintendencia Financiera de Colombia.

6. Inversiones

a. Inversiones Netas de los Establecimientos de Crédito 1/ (Miles de millones de pesos y porcentajes)

(Miles de millones de pesos)	Saldo a 24/08/2018	VARIACIONES									
		SEMANAL		ÚLTIMAS 4 SEMANAS		ÚLTIMAS 13 SEMANAS		AÑO CORRIDO		ANUAL	
		ABS	%	ABS	%	ABS	%	ABS	%	ABS	%
A. Moneda Legal	90,380	291	0.3	2,190	2.5	4,669	5.4	8,090	9.8	11,966	15.3
B. Moneda Extranjera	28,923	-312	-1.1	459	1.6	1,159	4.2	203	0.7	972	3.5
C. TOTAL (A+B=C)	119,303	-21	0.0	2,649	2.3	5,828	5.1	8,292	7.5	12,938	12.2
ITEM DE MEMORANDO											
Moneda Extranjera - En millones US\$ 2/	9,776	109	1.1	-104	-1.1	160	1.7	152	1.6	250	2.6
TASA REPRESENTATIVA DE MERCADO	2,958	-66	-2.2	78	2.7	71	2.5	-26	-0.9	24	0.8

b. Inversiones de los Establecimientos de Crédito en ML 1/

(Miles de millones de pesos)	Saldo a 24/08/2018	VARIACIONES									
		SEMANAL		ÚLTIMAS 4 SEMANAS		ÚLTIMAS 13 SEMANAS		AÑO CORRIDO		ANUAL	
		ABS	%	ABS	%	ABS	%	ABS	%	ABS	%
INVERSIONES NETAS	90,380	291	0.3	2,190	2.5	4,669	5.4	8,090	9.8	11,966	15.3
A. Establecimientos de crédito	90,380	291	0.3	2,190	2.5	4,669	5.4	8,090	9.8	11,966	15.3
Inversiones Brutas	90,473	290	0.3	2,187	2.5	4,667	5.4	8,094	9.8	11,980	15.3
a) Títulos de deuda:	68,402	232	0.3	1,828	2.7	3,775	5.8	6,817	11.1	9,469	16.1
Título de Tesorería - TES	53,551	307	0.6	1,928	3.7	3,858	7.8	7,617	16.6	8,733	19.5
Otros Títulos de deuda pública	4,715	3	0.1	-30	-0.6	128	2.8	142	3.1	407	9.5
Otros emisores Nacionales	10,136	-78	-0.8	-70	-0.7	-212	-2.0	-941	-8.5	334	3.4
Emisores Extranjeros	0	0	--	0	--	0	--	0	--	-7	--
b) Instrumentos de patrimonio	4,044	29	0.7	261	6.9	276	7.3	529	15.1	860	27.0
c) Otras inversiones 2/	18,027	28	0.2	98	0.5	616	3.5	747	4.3	1,652	10.1
Deterioro	93	-1	-1.3	-3	-3.3	-3	-2.9	4	4.1	14	17.2

c. Inversiones de los Establecimientos de Crédito en ME 1/

(Miles de millones de pesos)	Saldo a 24/08/2018	VARIACIONES									
		SEMANAL		ÚLTIMAS 4 SEMANAS		ÚLTIMAS 13 SEMANAS		AÑO CORRIDO		ANUAL	
		ABS	%	ABS	%	ABS	%	ABS	%	ABS	%
INVERSIONES NETAS	28,923	-312	-1.1	459	1.6	1,159	4.2	203	0.7	972	3.5
A. Establecimientos de crédito	28,923	-312	-1.1	459	1.6	1,159	4.2	203	0.7	972	3.5
Inversiones Brutas	28,923	-312	-1.1	459	1.6	1,159	4.2	203	0.7	972	3.5
a) Títulos de deuda:	876	-16	-1.8	58	7.1	-57	-6.1	56	6.8	52	6.3
Título de Tesorería - TES	230	-4	-1.6	7	2.9	9	4.2	-11	-4.5	-2	-0.9
Otros Títulos de deuda pública	333	-11	-3.1	60	21.8	-11	-3.3	208	167.3	129	63.7
Otros emisores Nacionales	165	-1	-0.7	1	0.5	-1	-0.3	39	30.8	81	97.1
Emisores Extranjeros	148	-1	-0.5	-9	-5.6	-54	-26.9	-181	-55.0	-157	-51.5
b) Instrumentos de patrimonio	94	-4	-4.5	-7	-6.6	-10	-9.2	-16	-14.3	20	26.5
c) Otras inversiones 2/	27,954	-291	-1.0	408	1.5	1,225	4.6	163	0.6	900	3.3
Deterioro	0	0	-2.2	0	2.7	0	2.5	0	-0.9	0	0.8

1/ No incluye FDN

2/ Incluye inversiones en subsidiarias y filiales, en asociadas, en negocios y operaciones conjuntas y en derechos fiduciarios. Incluye ajustes por reclasificación entre monedas nacional y extranjera.

Fuentes: Formato 281 de la Superintendencia Financiera de Colombia y cálculos Banco de la República.

7. Balance consolidado de los Establecimientos de Crédito

PRINCIPALES CUENTAS DEL BALANCE DE LOS ESTABLECIMIENTOS DE CRÉDITO*

Miles de millones de pesos y porcentajes

Concepto	Saldo a		VARIACIONES									
	agosto 25	agosto 24	SEMANAL		ULTIMAS 4 SEM		ULTIMAS 13 SEM		AÑO CORRIDO		ANUAL	
	2017	2018	ABS	%	ABS	%	ABS	%	ABS	%	ABS	%
Activo Neto **	496,420	521,988	1,614	0.3	2,313	0.4	11,255	2.2	12,885	2.5	25,568	5.2
1. Posición propia contado 1/	6,164	3,822	-993	-20.2	1,110	42.5	2,342	170.6	417	12.3	-2,438	-39.5
2. Reserva bancaria	27,840	30,068	1,263	4.4	1,047	3.6	315	1.1	755	2.6	2,228	8.0
3. Depósitos remunerados en BR	27	11	1	13.9	1	10.6	3	34.3	-238	-95.5	-15	-57.7
4. Cartera bruta ML 2/	393,262	416,260	-77	0.0	-824	-0.2	2,200	0.5	11,684	2.9	22,999	5.8
5. Inversiones netas ML 3/	78,414	90,380	291	0.3	2,190	2.5	4,669	5.4	8,090	9.8	11,966	15.3
6. Otros activos netos	-9,286	-18,553	1,128	-5.7	-1,211	7.0	1,726	-8.6	-7,822	73.1	-9,172	98.8
Pasivo + Patrimonio	496,420	521,988	1,614	0.3	2,313	0.4	11,255	2.2	12,885	2.5	25,568	5.2
Pasivo: Repos BR + PSE	409,667	433,335	1,030	0.2	2,150	0.5	8,492	2.0	11,003	2.6	23,668	5.8
1. Repos BR	9,395	6,615	2,006	43.5	1,949	41.8	1,984	42.8	2,441	58.5	-2,779	-29.6
2. PSE	400,272	426,720	-976	-0.2	202	0.0	6,509	1.5	8,561	2.0	26,448	6.6
Cuenta corriente	44,055	48,538	2,540	5.5	990	2.1	981	2.1	-503	-1.0	4,483	10.2
Ahorros	159,638	171,272	-2,081	-1.2	950	0.6	8,656	5.3	2,529	1.5	11,634	7.3
CDT + bonos	185,565	194,720	-347	-0.2	-893	-0.5	-1,702	-0.9	7,932	4.2	9,155	4.9
Depósitos fiduciarios (impuestos y otros conceptos)	6,897	7,675	-1,062	-12.2	-901	-10.5	-1,652	-17.7	1,051	15.9	778	11.3
Depósitos a la vista	4,117	4,515	-26	-0.6	55	1.2	226	5.3	-2,447	-35.1	398	9.7
Repos con el sector real	0	0	0	--	0	--	0	--	0	--	0	--
Patrimonio	86,754	88,653	584	0.7	163	0.2	2,762	3.2	1,882	2.2	1,899	2.2

* No incluye FDN. A partir de la semana del 9 de diciembre de 2016 se incluyen en toda la serie los bonos denominados en pesos emitidos en el exterior por Findeter en 2014.

** Neto de cuentas del pasivo diferentes a Repos con BR y PSE.

1/ No incluye comisionistas de Bolsa. Las variaciones absolutas corresponden a las variaciones en dólares multiplicadas por la tasa de cambio promedio del periodo.

2/ La cartera corresponde a las cifras de balance de los establecimientos de crédito con ajuste por cartera administrada a través de derechos fiduciarios entre el 2 de enero de 2015 y el 21 de octubre de 2016, la cual se incluye como parte de este rubro. A partir del 28 de octubre de 2016, esta cartera nuevamente se encuentra dentro de las cifras de balance como cartera de los establecimientos de crédito.

3/ Las inversiones corresponden a las cifras de balance de los establecimientos de crédito con ajuste por cartera administrada a través de derechos fiduciarios entre el 2 de enero de 2015 y el 21 de octubre de 2016, la cual se resta de este saldo. A partir del 28 de octubre de 2016, este ajuste se elimina porque el saldo por este concepto se encuentra registrado como cartera. Adicionalmente, el saldo de inversiones que se presenta en este cuadro contiene ajustes entre el 2 de enero de 2015 y el 8 de enero de 2016 por composición entre monedas de inversiones en subsidiarias y filiales.

Nota: Los Fiduciarios corresponden a servicios bancarios de recaudo.

Fuentes: Formato 281 de la Superintendencia Financiera de Colombia y cálculos Banco de la República.

8. Activos externos netos y el mercado cambiario

a. Reservas Internacionales

RESERVAS INTERNACIONALES (Millones de dólares)

Concepto	2017	2018		
	Acum Año dic 29	Acum Año jul 31	Acum Año** ago 31	Acum mes** ago 31
SALDO				
I. Reservas Internacionales Brutas *	47,637	47,526	47,571	
II. Pasivos de Corto Plazo	8	8	6	
III. Reservas Internacionales Netas (I-II) *	47,629	47,518	47,565	
VARIACIÓN				
I. Reservas Internacionales Brutas	954	(111)	(66)	45
Pasivos de Corto Plazo	0	(0)	(2)	(2)
II. Reservas Internacionales Netas	954	(111)	(64)	47
Causaciones y Valuaciones	544	(391)	(361)	29
Pasivos con Residentes	20	(37)	(46)	(9)
Opciones call por ejercer	0	0	0	0
MEMO - ITEM				
Saldo Reservas internacionales brutas sin FLAR *	47,139	47,022	47,066	
Causaciones, Valuaciones y Provisiones (deterioro)**	(8)	(399)	(370)	
Pasivos con Residentes	108	71	62	
Opciones call por ejercer	0	0	0	

* Para efectos de reporte al FMI se excluyen los aportes al Fondo Latinoamericano de Reservas FLAR del saldo de reservas internacionales, sin embargo, en la información contable del Banco de la República los aportes al FLAR continúan formando parte de los activos de reservas.

** Incluye el deterioro por operaciones de convenios de Aladi.

Fuente: Banco de la República

b. Posición Propia y Posición Propia de Contado

millones de USD	10-ago-18	Variación 1 semana	Variación 4 semanas	Variación año corrido	Variación 1 año	Var. Cierre Trim. Ant.
PPC	1,476	610	78	257	-1,053	696
Derechos Netos a Futuro (DNF)	-1,308	-596	-232	5	1,340	-826
Derechos Netos por Opciones (DNO)	92	78	79	66	-56	31
Otros Activos Netos (OAN)	1,818	-2	58	-591	-599	84
PP	2,078	89	-17	-263	-368	-15

PPC/PT	4.8%
PP/PT	6.7%

DNF: Derechos a Futuro - Obligaciones a Futuro

DNO: Derechos por Opciones - Obligaciones por Opciones

OAN: Otros activos en m/e - otros pasivos en m/e

Fuente: Superintendencia Financiera de Colombia. Cálculos: Banco de la República.

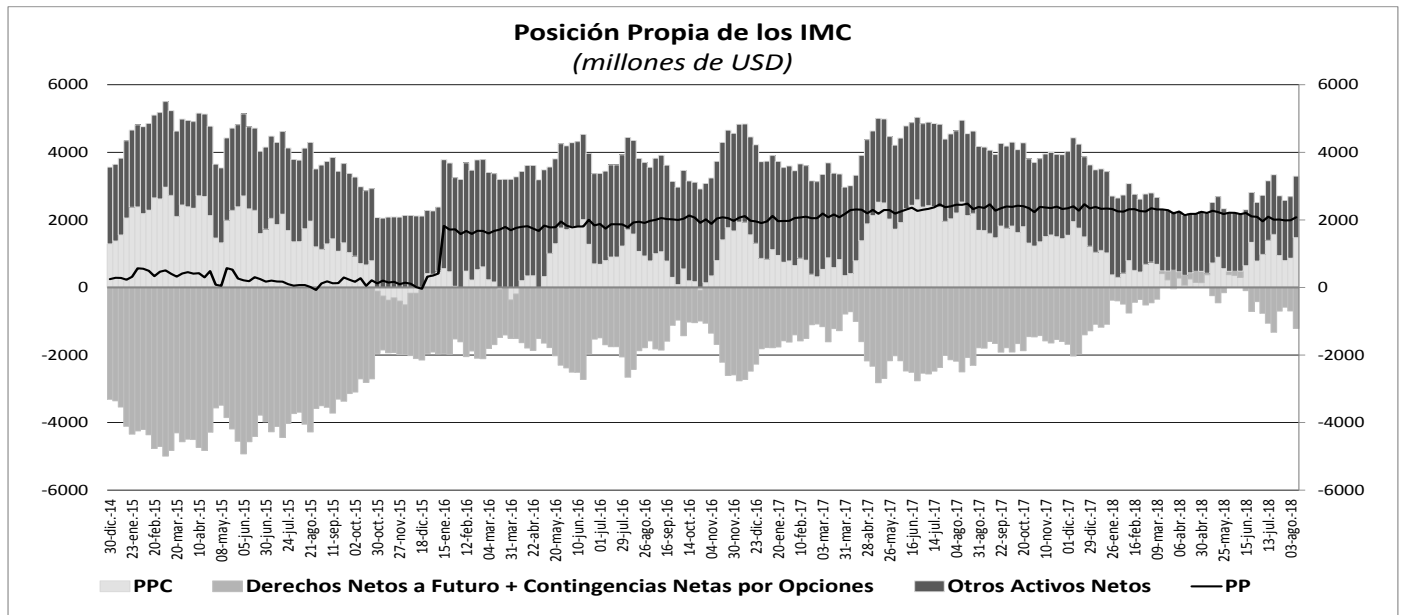

10. Mercados Financieros

a. Evolución durante la semana

Durante la semana el VIX presentó un aumento de 7,26% y se ubicó en 12,9. Por su parte el precio del WTI pasó de USD\$68,72 a USD\$69,8 (1,57%), mientras que el precio del Brent cerró en USD\$77,42 por barril (2,11%). Durante la semana los datos más relevantes fueron:

En Estados Unidos:

- La revisión del PIB trimestral anualizado se ubicó por encima de las expectativas del mercado, mostrando una variación de 4,2% (Esp.: 4,0%).
- El deflactor de gastos de consumo personal (PCE por sus siglas en inglés) presentó una variación interanual de 2,3%, la cual fue superior a la lectura anterior de 2,2% (Esp.: 2,3%).
- El índice de actividad manufacturera de la FED de Dallas disminuyó de 32,3 a 30,9 (Esp.: 30,0). Por otro lado, el índice de sentimiento del consumidor de la Universidad de Michigan presentó un incremento pasando de 95,3 en julio a 96,2 en agosto (Esp.: 95,5).

En Europa:

- La estimación preliminar del IPC de la eurozona en agosto presentó una variación de 2,0% y/y (Esp.: 2,0%). Por otra parte, la tasa de desempleo de la eurozona se mantuvo en 8,2% durante agosto (Esp.: 8,2%) y la confianza económica de agosto disminuyó a su nivel más bajo desde agosto del 2017, pasando de 112,1 a 111,6 (Esp.: 111,9).
- La inflación de Alemania en agosto se mantuvo en 2,0% y/y, en línea con las expectativas del mercado. El índice de confianza del consumidor disminuyó de 10,6 a 10,5 en agosto (Esp.: 10,6).
- La tasa de desempleo de Italia disminuyó de 10,8% a 10,4% en julio (Esp.: 10,8%). Por su parte, la inflación armonizada con la UE fue de 1,7% y/y, en línea con las expectativas de los analistas.
- La balanza comercial de Turquía se mantuvo en terreno deficitario pasando de -5,5 mil millones de dólares a -5,98 mil millones de dólares en julio.

En Asia:

- El PMI de fabricación de China pasó de 51,2 a 51,3, frente a un dato esperado de 51,0.
- En Japón, la tasa de desempleo subió 10 pb. a 2,5% en julio (Esp.: 2,4%). Por su parte, la producción industrial presentó un incremento de 2,3% y/y en julio (Esp.: 2,3%).

En Latinoamérica:

- El PIB de Brasil se ubicó en 1,0% y/y durante el segundo trimestre, ubicándose por debajo de la variación del trimestre anterior (1,2%) y de las expectativas del mercado (1,1%). Por otro lado, la deuda neta como proporción del PIB se ubicó a 52,0% en julio.
- La tasa de desempleo de México disminuyó ligeramente de 3,39% a 3,35% en julio (Esp.: 3,41%).
- En Chile, la tasa de desempleo se ubicó en 7,3% en julio (Esp.: 7,2%). Por su parte, la producción manufacturera de Chile disminuyó sorpresivamente en 1,4% en julio.
- La tasa de desempleo de Colombia incrementó pasando de 9,1% a 9,7% en julio, esto estuvo explicado principalmente por un incremento del desempleo rural. Por su parte, la tasa de desempleo urbano se ubicó en 10,1%, inferior tanto a las expectativas como al dato anterior (Esp.: 11,2%; Ant.: 11,1%).

b. Tasas de interés de Bancos Centrales

	Tasa de interés vigente			
	Actual (a) 31 de agosto	Semana anterior 24 de agosto	4 sem atrás 31 de julio	Un año atrás
Estados Unidos	1.75 - 2	1.75 - 2	1.75 - 2	1 - 1.25
Zona Euro	0.00	0.00	0.00	0.00
Japón	0 - 0.1	0 - 0.1	0 - 0.1	0 - 0.1
Reino Unido	0.75	0.75	0.50	0.25
Canadá	1.50	1.50	1.50	0.75
Brasil	6.50	6.50	6.50	9.25
México	7.75	7.75	7.75	7.00
Colombia	4.25	4.25	4.25	5.25
Chile	2.50	2.50	2.50	2.50
Argentina	60.00	30.25	40.00	28.75
Perú	2.75	2.75	2.75	3.75
Australia	1.50	1.50	1.50	1.50
Nueva Zelanda	1.75	1.75	1.75	1.75
Malasia	3.25	3.25	3.25	3.00
Sudáfrica	6.50	6.50	6.50	6.75
Turquía	17.75	17.75	17.75	8.00
India	6.50	6.50	6.25	6.00
Rusia	7.25	7.25	7.25	9.00
China	4.35	4.35	4.35	4.35
Suiza	-1.25 - -0.25	-1.25 - -0.25	-1.25 - -0.25	-1.25 - -0.25
Indonesia*	5.50	5.50	5.25	3.82
Noruega	0.50	0.50	0.50	0.50

*Tasa de referencia de Indonesia a la tasa repo a 7 días.

c. Inflación observada y expectativas de inflación

PAIS	Tasa actual y meta de inflación			Encuesta de expectativas de inflación anual a diciembre del 2018			
	31 de agosto			BLOOMBERG		BANCOS CENTRALES	
	Inflación (b)	Tasa de interés real [(1+a)/(1+b)]-1	Meta de Inflación 2017	Fecha de la encuesta	Resultado	Fecha de la encuesta	Resultado
Estados Unidos (Jul)	2.90	-0.87	2.00	31/08/2018	2.42	-	-
Zona Euro (Ago) ↓	2.00	-1.96	2.00	31/08/2018	1.90	2018-3	1.60
Japón (Jul)	0.90	-0.79	2.00	31/08/2018	0.80	-	-
Reino Unido (Jul)	2.50	-1.71	2.00	31/08/2018	2.20	may-18	2.90
Canadá (Jul)	3.00	-1.46	1,00 - 3,00	31/08/2018	2.40	-	-
Brasil (Jul)	4.48	1.93	2,50 - 6,50	31/08/2018	4.20	ago-18	4.15
México (Jul)	4.81	2.81	2,00 - 4,00	31/08/2018	4.10	jul-18	4.25
Colombia (Jul)	3.12	1.10	2,00 - 4,00	31/08/2018	3.30	jul-18	3.37
Chile*(Jul)	2.70	-0.19	2,00 - 4,00	31/08/2018	2.73	ago-18	2.90
Argentina(Jul)	31.02	6.85	8,00 - 12,00	31/08/2018	28.10	jul-18	31.80
Perú (Ago) ↓	1.07	1.66	1,00 - 3,00	31/08/2018	2.20	jul-18	2.20
Australia (Jun)	2.10	-0.59	2,00 - 3,00	31/08/2018	2.10	jun-18	2.2
Nueva Zelanda (Jun)	1.50	0.25	1,00 - 3,00	31/08/2018	1.90	jun-18	1.80
Malasia (Jul)	0.90	2.33	-	31/08/2018	0.82	-	-
Sudáfrica (Jul)	5.10	1.33	3,00 - 6,00	31/08/2018	5.00	jun-18	5.20
Turquía (Ago) ↑	17.90	-0.13	3,00 - 7,00	31/08/2018	14.40	ago-18	16.50
India (Jul)	4.17	2.24	2,00 - 6,00	-	-	-	-
Rusia (Jul)	2.50	4.63	4.00	31/08/2018	3.60	-	-
China (Jul)	2.10	2.20	3.00	31/08/2018	2.20	-	-
Irlanda (Jul)	0.80	-0.79	2.00	31/08/2018	0.50	-	-
Portugal (Ago) ↓	1.20	-1.19	2.00	-	-	-	-
Grecia (Jul)	0.85	-0.84	2.00	-	-	-	-
Suiza (Jul)	1.20	-1.43	2.00	-	-	-	-
Indonesia (Ago) ↑	3.20	2.23	3,50 - 5,50	31/08/2018	3.70	2018-II	3.66
Noruega (Jul)	3.00	-2.43	2.50	31/08/2018	2.70	-	-

¹ La metodología cambió a partir de Enero de 2009, se amplió la canasta acorde al SNC 1993. El periodo base pasó de Dic 1998 a Dic 2008.

d. Tasas de los mercados monetarios internacionales

	Plazo	Tasa actual (a)	Semana anterior (b)	4 sem atrás	29 de Diciembre de 2017	Un año atrás	Variación p.b. última semana (a-b)
		31 de agosto	24 de agosto				
FEDERAL FUND	1 Día	1.91	1.92	1.91	1.33	1.07	-1.0
LIBOR	1Día	1.91	1.92	1.92	1.43	1.18	-0.4
LIBOR	1 Semana	1.96	1.96	1.95	1.48	1.20	0.3
LIBOR	1 Mes	2.11	2.07	2.08	1.56	1.23	4.1
LIBOR	3 Meses	2.32	2.32	2.35	1.69	1.32	0.3
EUR LIBOR	1 Día	-0.44	-0.44	-0.45	-0.44	-0.43	0.2
EUR LIBOR	1 Semana	-0.42	-0.42	-0.43	-0.42	-0.41	-0.2
EUR LIBOR	1 Mes	-0.39	-0.39	-0.40	-0.41	-0.40	0.1
EUR LIBOR	3 Meses	-0.35	-0.36	-0.36	-0.38	-0.37	0.8

Fuente: Bloomberg

Federal fund rate: Tasa interbancaria overnight a la cual los bancos miembros de sistema de la Reserva Federal de los Estados Unidos se prestan el exceso de reservas sin exigir garantía como contrapartida.

Libor: Tasa de interés interbancaria que se aplica en el mercado de capitales de Londres. Esta tasa se construye a partir de las cotizaciones (punta de oferta) que presentan los bancos con mejor calidad crediticia a las 11:00 a.m. hora en Londres, para los diferentes plazos. En el documento se presenta la tasa de referencia para transacciones en dólares. EUR libor: Tasa de interés interbancaria para las transacciones en Euros que se aplica en el mercado de capitales de Londres. Esta tasa se construye a partir de las cotizaciones (punta de oferta) que presentan los bancos con mejor calidad crediticia a las 11:00 a.m. hora en Londres, para los diferentes plazos.

e. Bonos del tesoro americano

BONOS DEL TESORO AMERICANO ^{1/}	Tasa actual (a)	Semana anterior (b)	4 sem atrás	29 de Diciembre de 2017	Un año atrás	Variación p.b. última semana (a-b)
	31 de agosto	24 de agosto				
0.25	2.09	2.09	2.02	1.38	0.99	0.74
0.5	2.27	2.24	2.19	1.53	1.08	2.70
2	2.63	2.62	2.67	1.89	1.33	0.7
5	2.74	2.71	2.85	2.21	1.70	2.6
10	2.86	2.81	2.96	2.41	2.12	5.0
30	3.02	2.96	3.08	2.74	2.73	6.0

^{1/} Bonos genéricos de Bloomberg

Fuente: Bloomberg

f. Spread de deuda soberana

EMBI (Emerging Market Bond Index) ^{1/}	Spread actual (a)	Semana anterior (b)	4 sem atrás	29 de Diciembre de 2017	Un año atrás	Variación última semana (a-b)	Variación porcentual última semana (a/b)-1
	31 de agosto	24 de agosto	31 de julio				
Plus soberanos	436	421	377	329	329	15	3.6%
Colombia	184	183	180	175	198	1	0.5%
Argentina	771	700	559	350	392	71	10.1%
Brasil	345	333	272	241	272	12	3.6%
México	197	200	198	188	184	-3	-1.5%
Perú	123	129	122	113	128	-6	-4.7%
Venezuela	6283	5898	5556	5759	3131	385	6.5%
Turquía	565	502	418	286	274	63	12.5%
Sudáfrica	293	286	246	218	235	7	2.4%

^{1/} Bonos genéricos de Bloomberg

Fuente: Bloomberg

EMBI plus: Emerging Markets Bond Index – Embi + – es un índice creado por JP Morgan que mide los retornos totales de los instrumentos de deuda externa de los países emergentes, incluyendo bonos Brady en dólares y en otras monedas, préstamos, Eurobonos e instrumentos de deuda local denominados en dólares. Este indicador está concentrado en instrumentos de las tres principales economías de Latinoamérica (Brasil, México y Argentina) con una ponderación de 68%, dejando el resto para los otros países Latinoamericanos. Para el desarrollo de este informe, se considera el spread de dicho portafolio EMBI, sobre la curva cero cupón de los tesoros. EMBI plus país: Emerging Markets Bond Index (Embi +) calculado bajo los mismos criterios del EMBI PLUS considerando únicamente los títulos del respectivo país. Para el desarrollo de este informe, se considera el spread de dicho portafolio EMBI, sobre la curva cero cupón de los tesoros.

g. TED (Libor 3 Meses –T-bills 3 Meses)

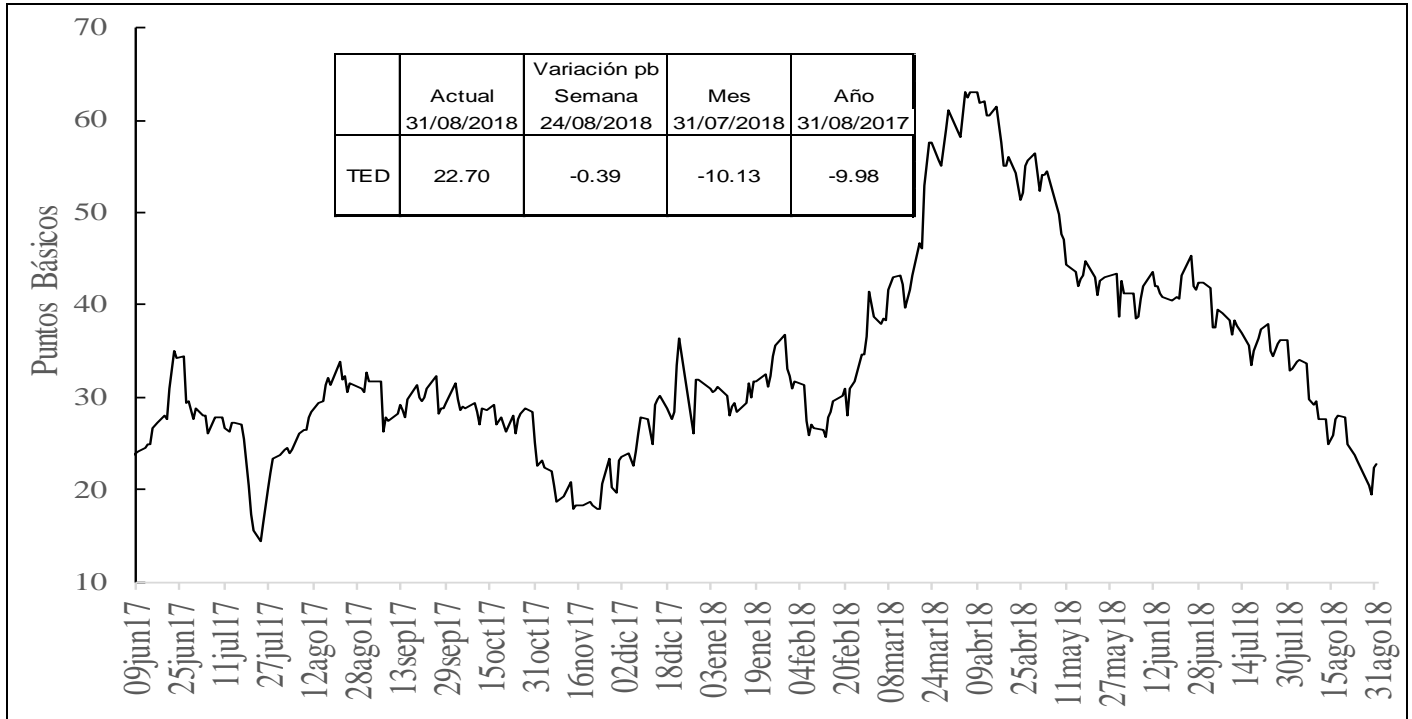

Fuente: Bloomberg, DODM

h. Embi plus, embi Colombia, CDS, coeficientes de aversión al riesgo y yankees

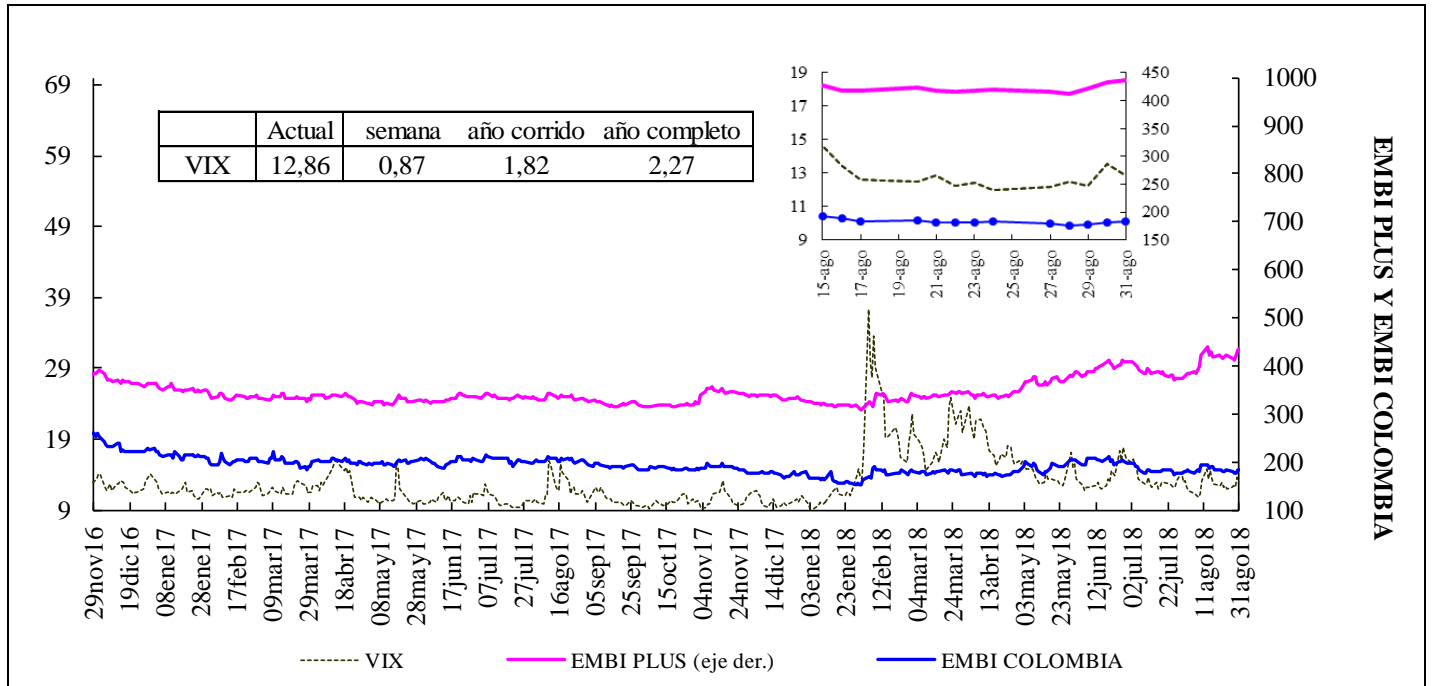

VIX: Índice de volatilidad del "Chicago Board Options Exchange SPX", que refleja la volatilidad implícita en las opciones sobre las acciones que componen el S&P 500. Se utiliza como un indicador que mide la aversión al riesgo de los inversionista

EMBI-CDS 1-CDS 10-CDS 5

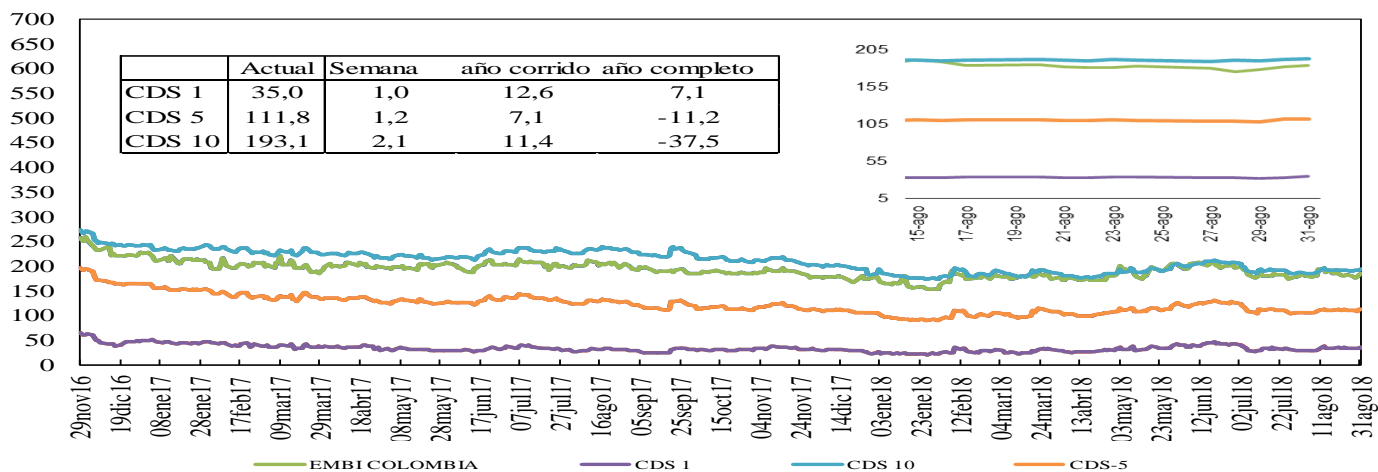

Credit Default Swap América Latina-5 años

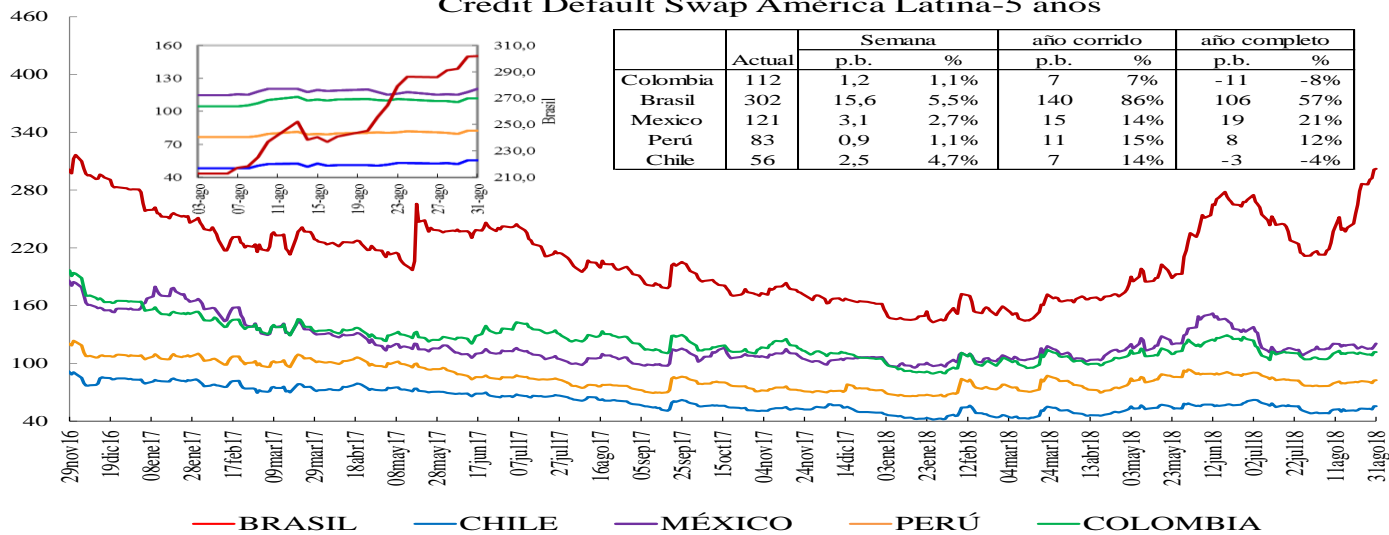

Credit Default Swap otros países - 5 años

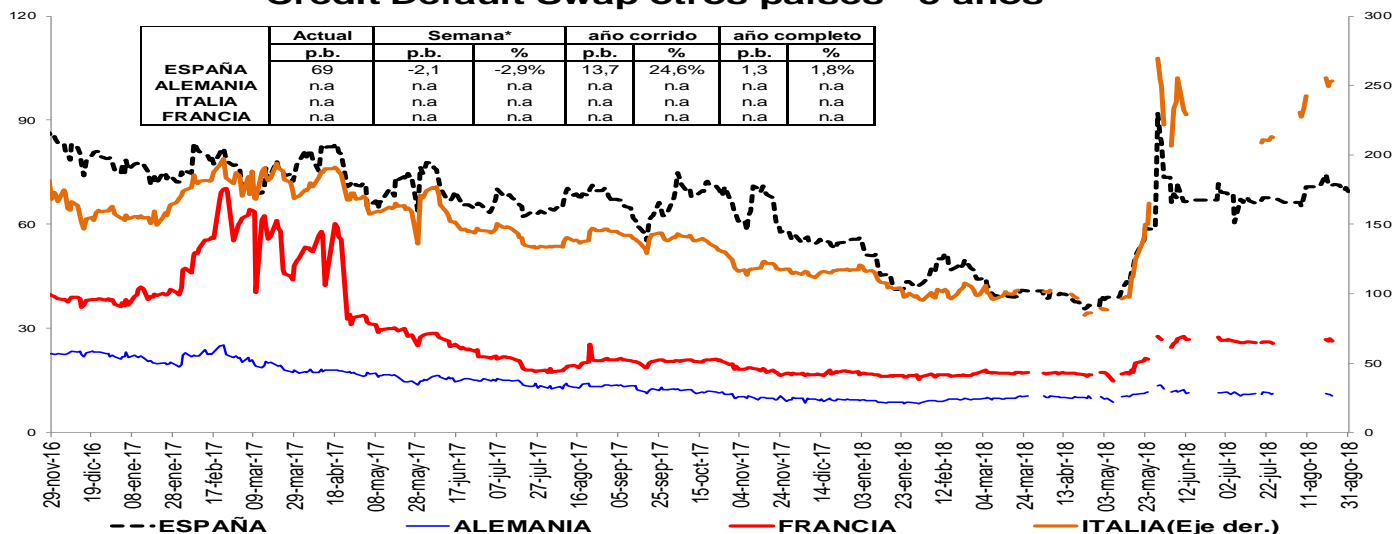

*Debido a que no están disponibles los datos en Bloomberg no se incluyen los CDS a 5 años de Alemania, Francia e Italia en algunos días de la serie. Un Credit Default Swap (CDS) es un instrumento financiero por medio del cual se negocia el riesgo crediticio de un bono. El tenedor paga una prima (puntos básicos sobre el valor nominal del bono) a la entidad que ofrece el CDS a cambio de que esta responda por valor nominal en caso que el emisor haga default. La valoración de un CDS se hace en puntos básicos sobre el valor nominal del bono y tiene una relación directa con el nivel de aversión al riesgo de los inversionistas. Es decir, entre más alta sea la probabilidad de default mayor será el valor del CDS y viceversa.

i. Índices Accionarios

País	Índices accionarios	Nivel actual 31 de agosto	Diferencia			
			Semanal 24 de agosto	4 sem atrás 31 de julio	29 de Diciembre de 2017	Un año atrás
EE UU	DOW JONES	25,965	0.68%	2.2%	5.0%	18.3%
EE UU	S&P500	2,902	0.93%	3.0%	8.5%	17.4%
EE UU	NASDAQ	8,110	2.06%	5.7%	17.5%	26.1%
Zona Euro	Euro Stoxx 50	3,393	-1.01%	-3.8%	-3.2%	-0.8%
Alemania	DAX	12,364	-0.25%	-3.4%	-4.3%	2.6%
Argentina	MERVAL	29,294	16.39%	0.0%	-2.6%	24.2%
México	MEXBOL	49,548	-0.17%	-0.3%	0.4%	-3.2%
Brasil (Sao Paulo)	IBOV	76,678	0.54%	-3.2%	0.4%	8.2%
Chile	IPSA	5,270	0.20%	-3.0%	-5.3%	2.3%
Venezuela	IBVC	331,656	-20.91%	271.2%	26156.4%	40.9%
Perú	IGBVL	19,443	-0.96%	-5.1%	-2.7%	10.4%
Colombia	COLCAP	1,543	0.26%	1.1%	1.9%	4.1%
Japón	NKY	22,865	1.17%	1.4%	0.4%	16.4%
China	SHANGAI SE	2,725	-0.15%	-5.3%	-17.6%	-18.9%

Fuente: Bloomberg

j. Comportamiento de tasas de cambio

i) Depreciación de las principales monedas frente al Dólar Americano

TASAS DE CAMBIO Frente al dólar	Tasa Indirecta 31 de agosto	Tasa Directa 31 de agosto	Depreciación de las diferentes monedas frente al Dólar					
			Semanal 24 de agosto	4 semanas atrás 31 de julio	29 de Diciembre de 2017	Un año atrás	Dos años atrás	Tres años atrás
Euro	1.1602	0.86	0.18%	0.8%	3.5%	2.7%	-3.8%	-3.4%
Libra	1.2960	0.77	-0.88%	1.3%	4.3%	-0.2%	1.4%	18.4%
AUD	0.7189	1.39	1.95%	3.3%	8.6%	10.5%	4.6%	-1.1%
NZD	0.6622	1.51	0.72%	3.0%	7.2%	8.4%	9.5%	-4.3%
CAD	0.7668	1.30	-0.33%	-0.2%	3.3%	4.0%	-0.9%	-1.2%
Yen	0.0090	110.99	-0.23%	-0.8%	-1.5%	0.9%	7.3%	-8.4%
NOK	0.1192	8.3	0.12%	2.2%	1.6%	7.4%	0.1%	0.7%

Fuente: Bloomberg

ii) Depreciación de monedas de países emergentes frente al Dólar Americano (tasas de cierre)

TASA DE CAMBIO Países Emergentes	Tasa actual 31 de agosto	Depreciación de las diferentes monedas frente al Dólar					
		Semanal 24 de agosto	4 sem atrás 31 de julio	29 de Diciembre de 2017	Un año atrás	Dos años atrás	Tres años atrás
Colombia	3,054.63	3.29%	5.8%	2.4%	3.6%	3.3%	-0.8%
Argentina	36.88	19.42%	34.5%	98.0%	112.7%	147.0%	296.7%
Brasil	4.06	-1.20%	7.9%	22.4%	28.8%	25.7%	12.0%
Venezuela	n.a	n.a	n.a	n.a	n.a	n.a	n.a
Perú	3.29	-0.24%	0.5%	1.5%	1.5%	-3.1%	1.6%
México	19.09	0.92%	2.3%	-2.9%	6.7%	1.6%	13.9%
Chile	682.80	3.34%	7.2%	10.9%	8.9%	0.4%	-1.3%
Turquía	6.54	8.89%	33.1%	72.2%	89.4%	121.1%	124.4%
India	70.74	1.18%	3.2%	10.7%	10.7%	5.6%	6.4%
Sudáfrica	14.69	2.93%	10.6%	18.6%	13.0%	-0.3%	10.6%
Malasia	4.11	0.01%	1.1%	1.5%	-3.8%	1.3%	-2.1%

Fuente: Bloomberg, SET FX –Tasa promedio.

iii) Depreciación del Peso frente a otras monedas

TASAS DE CAMBIO Peso frente a otras monedas	Tasa actual 31 de agosto	Depreciación del Peso frente a las diferentes monedas					
		Semanal 24 de agosto	4 sem atrás 31 de julio	29 de Diciembre de 2017	Un año atrás	Dos años atrás	Tres años atrás
COP/Euro	3543.83	3.10%	5.0%	-1.1%	0.9%	7.4%	2.7%
COP/Libra	3958.80	4.21%	4.5%	-1.8%	3.9%	1.9%	-16.2%
COP/Yen	27.52	3.29%	6.6%	3.9%	2.7%	-3.7%	8.4%
COP/Sol Peruano	929.09	3.53%	5.3%	0.8%	2.1%	6.6%	-2.3%
COP/Peso Chileno	4.47	-0.05%	-1.3%	-7.7%	-4.9%	2.9%	0.5%
COP/Real Brasileiro	753.28	4.55%	-2.0%	-16.4%	-19.5%	-17.8%	-11.4%
COP/Peso Mexicano	160.05	2.35%	3.4%	5.4%	-2.9%	1.7%	-12.9%

Fuente: Bloomberg, cálculos DODM

k. Precios internacionales de las materias primas

Materias primas Principales productos Balanza comercial	Materias Primas Producto	Nivel actual Dólares 31 de agosto	Diferencia				
			Semanal 24 de agosto	Frente a 31 de julio	4 semanas atrás	29 de Diciembre de 2017	Un año atrás
Índice General	CRB INDEX	193.0	0.5%	-0.81%	-0.81%	-0.47%	6.69%
Exportaciones	Café	1.0	-2.4%	-10.74%	-10.74%	-22.27%	-23.45%
Exportaciones	Azúcar	10.9	-1.2%	-5.69%	-5.69%	-23.34%	-23.01%
Exportaciones	Petróleo WTI	69.8	1.6%	1.51%	1.51%	15.52%	47.79%
Exportaciones	Carbón	98.8	1.9%	3.89%	3.89%	3.35%	12.72%
Exportaciones	Oro	1203.6	-0.1%	-1.68%	-1.68%	-7.61%	-8.92%
Exportaciones	Níquel	13010.0	-2.3%	-5.52%	-5.52%	6.12%	11.96%
Exportaciones	Aceite de Palma	940.0	0.0%	8.05%	8.05%	-28.79%	-18.26%
Importaciones	Trigo	5.1	0.6%	-6.22%	-6.22%	22.14%	28.89%
Importaciones	Sorgo	5.2	2.2%	-3.58%	-3.58%	-6.67%	5.96%
Importaciones	Maíz	3.1	-2.8%	-8.85%	-8.85%	-3.13%	-3.13%
Importaciones	Cacao	2281.3	-1.2%	4.66%	4.66%	20.13%	15.86%
Importaciones	Algodón	0.8	0.6%	-8.80%	-8.80%	3.68%	14.70%
Importaciones	Soya	8.0	-1.6%	-8.87%	-8.87%	-14.07%	-14.16%
Otros	Plata*	14.5	-1.9%	-6.32%	-6.32%	-14.16%	-17.35%
Otros	Cobre	6019.0	0.3%	-3.12%	-3.12%	-15.90%	-11.38%
Otros	Aluminio	2112.0	2.4%	2.47%	2.47%	-5.78%	-0.07%
Otros	Ganado	106.9	0.4%	-2.57%	-2.57%	-13.01%	2.09%
Otros	Petróleo Brent	77.4	3.6%	4.33%	4.33%	15.78%	46.46%

Fuente: Bloomberg

Precio del petróleo: precio del futuro más cercano a vencer de un barril de petróleo crudo (en dólares).

Precio del carbón: precio de contado FOB de una tonelada de carbón en el New York mercantile exchange (en dólares).

Precio del café: precio de una libra de café colombiano cotizado en la bolsa de New York (en dólares).

Precio del algodón: corresponde a un descuento sobre el contrato de futuros más activamente transado en New York.

Precio del oro: precio de contado de una onza de oro (en dólares).

Precio del trigo: precio de contado de un saco de trigo rojo suave de invierno en Chicago (en dólares).

Precio del sorgo: precio de contado de un saco de sorgo (100 libras americanas) publicado por el Departamento de Agricultura de estados Unidos (en dólares).

Precio de la plata: precio de contado de una onza de plata (en dólares).

Precio del cobre: precio de contado de una tonelada métrica de cobre según London Metal Exchange (en dólares).

Precio del aluminio: precio de contado de una tonelada métrica de aluminio según London Metal Exchange (en dólares).

Precio del níquel: precio de contado de una tonelada métrica de níquel según London Metal Exchange (en dólares).

Aceite de palma: promedio ponderado del precio diario de una tonelada métrica de aceite de palma, para este promedio, si el mes corriente es enero, el precio en este mes será el precio de contado y el precio de los meses siguientes (febrero, marzo y abril) será el precio de los respectivos contratos. Estos son los precios del mercado de Malasia según el Malaysian Palm Oil Borrad (en dólares).

Precio del maíz: precio de contado de un saco de maíz amarillo en Chicago (en dólares).

Precio del azúcar: precio global de contado de una libra de azúcar (Fuente: International Sugar Organization-en centavos de dólar)

Precio del cacao: precio diario calculado como el promedio de los tres futuros de cocoa más cercanos transado en Londres y New York.

Precio del ganado: precio de contado del ganado vivo en el mercado de Estados Unidos (en dólares).

Precio de la Soya: precio de contado de un Bushel de soya amarilla en Chicago (en dólares)

Precio del arroz: precio de contado de un saco de arroz tailandés en Chicago (en dólares)

i) *Gráficos precios Internacionales de materias primas*

**PRECIOS DE MATERIAS PRIMAS
(base 100 = 31 de agosto de 2017)**

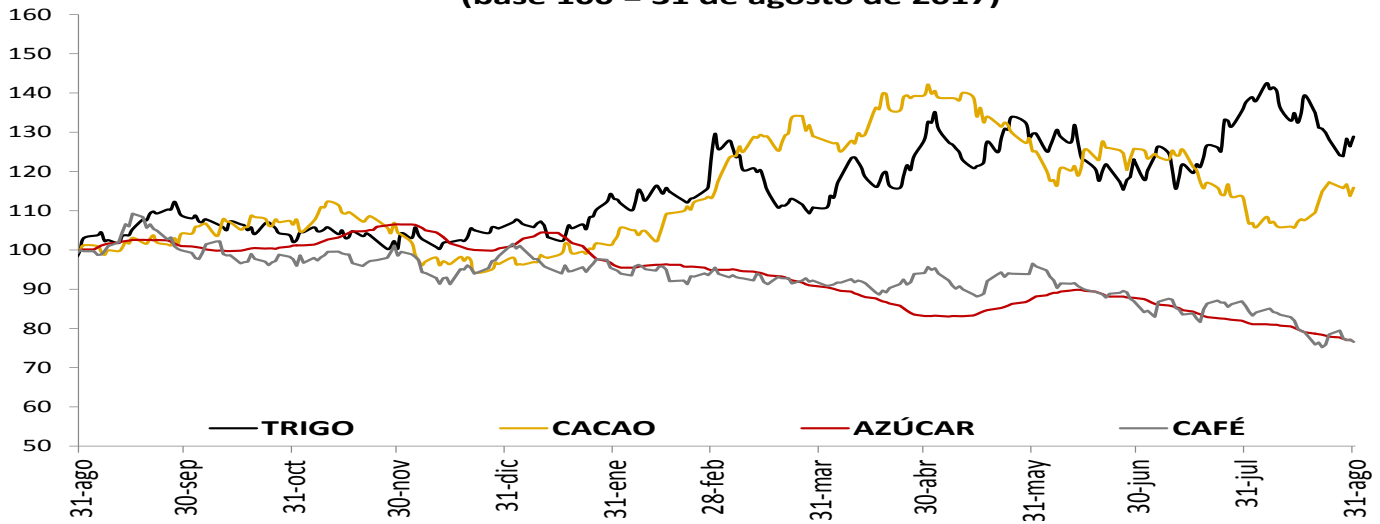

**PRECIOS DE MATERIAS PRIMAS
(base 100 = 31 de agosto de 2017)**

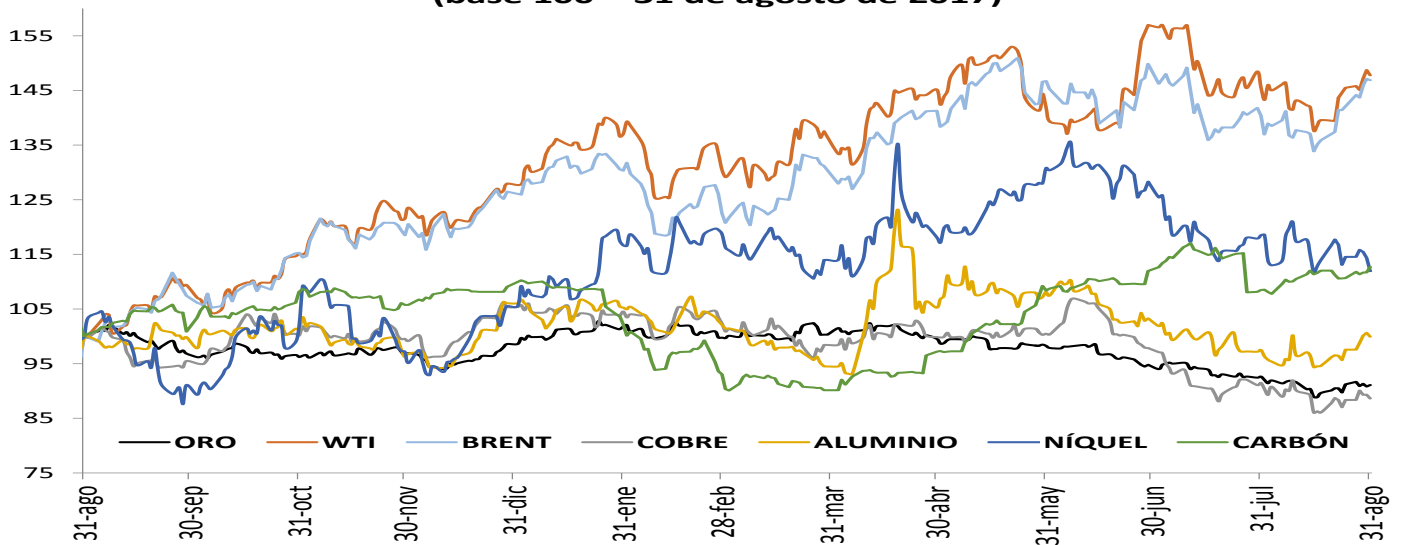

**PRECIOS DE MATERIAS PRIMAS
(base 100 = 31 de agosto de 2017)**

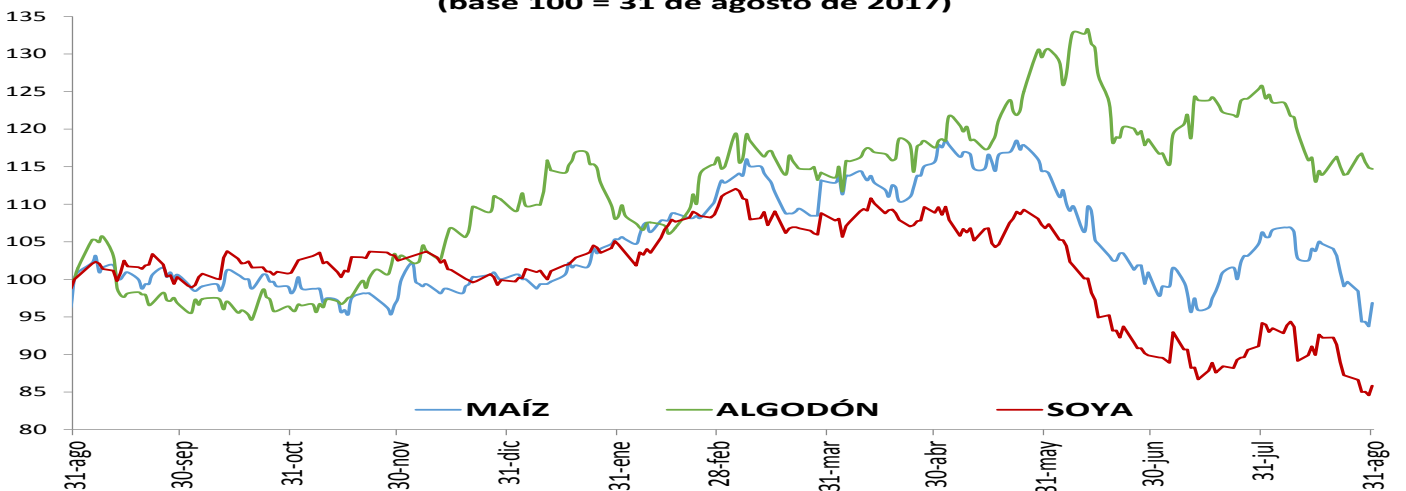

I. Resumen de los mercados de países desarrollados

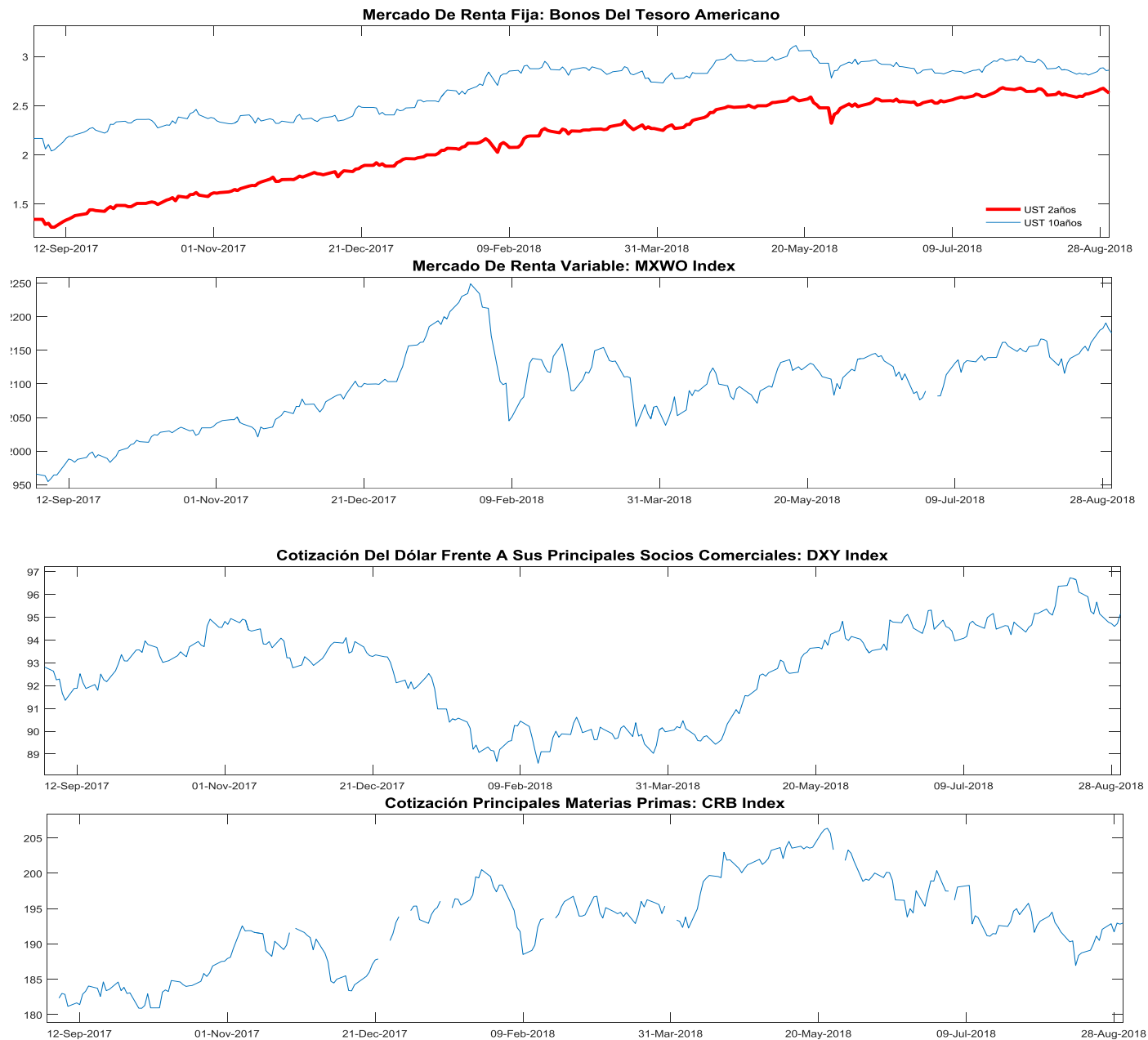

MXWO index: Índice de capitalización que mide el rendimiento de las acciones de compañías de países desarrollados. Este índice se deriva del MSCI de Morgan Stanley, el cual se conoce como el MSCI WORLD. La base del índice MXWO es el 31 de diciembre de 1969.

DXY index: Es un promedio ponderado del valor del dólar contra las monedas de un grupo de países que son los principales socios comerciales de Estados Unidos, entre los cuales se encuentran las siguientes monedas: El euro, el yen japonés, la libra esterlina, el dólar canadiense, la corona sueca y el franco suizo.

CRB index: Es un promedio aritmético de precios de futuros de una canasta de materias primas, entre los cuales se encuentra oro, plata, textiles, ganado vivo, café, azúcar, entre otros. La base del índice CRB es el 4 de noviembre de 1956 con un valor de 107.92.

Fuente: Bloomberg

m. Resumen de los mercados de países emergentes

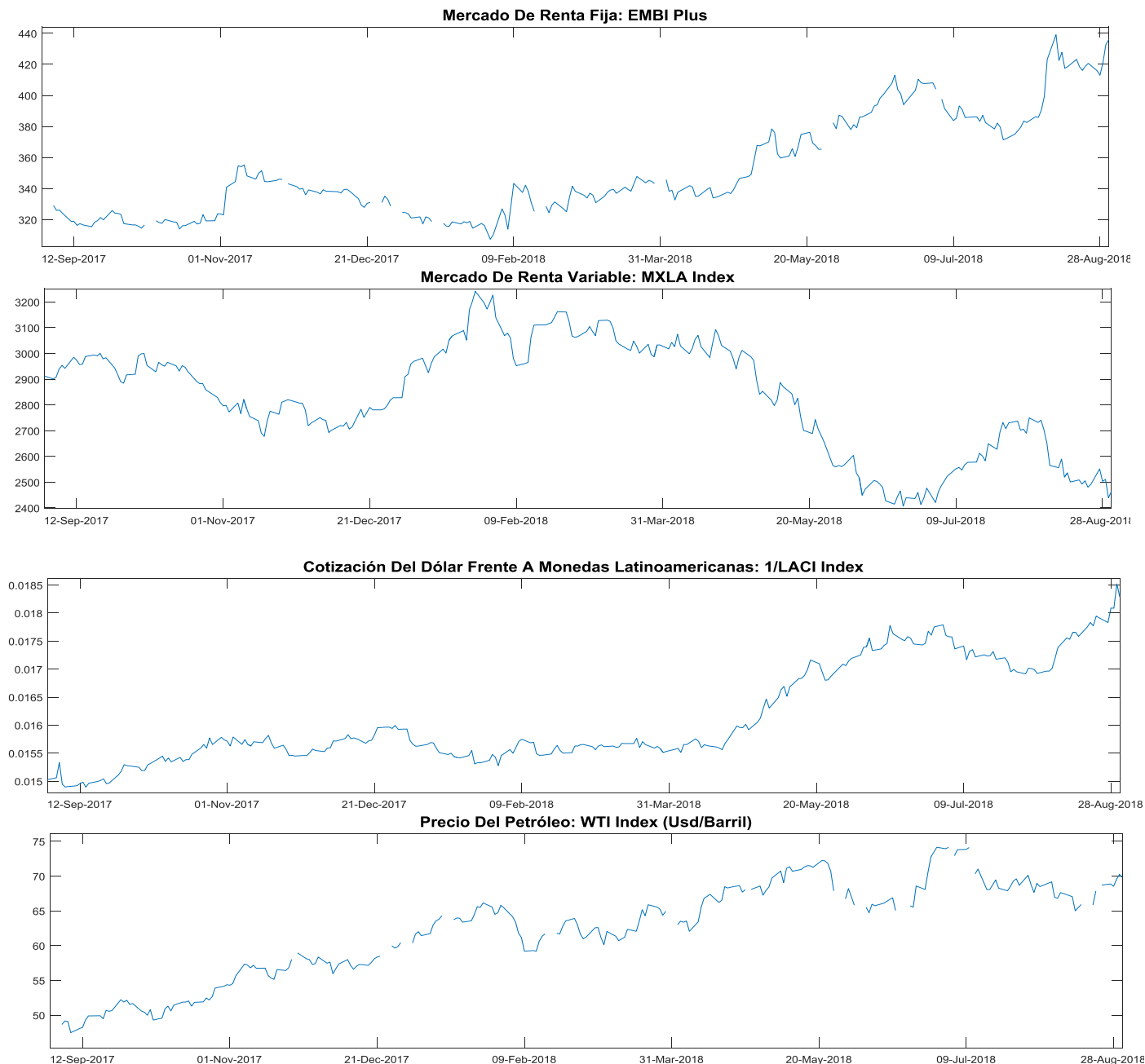

EMBI plus: Emerging Markets Bond Index, es un índice creado por JP Morgan que mide los retornos totales de los instrumentos de deuda externa de los países emergentes, incluyendo bonos Bradys en dólares y otras monedas, préstamos, Eurobonos e instrumentos de deuda local denominados en dólares. Este indicador está concentrado en instrumentos de las tres principales economías de Latinoamérica (Brasil, México y Argentina) con una ponderación de 68%, dejando el resto para los otros países Latinoamericanos. Para el desarrollo de este informe, se considera el *spread* de dicho portafolio EMBI, sobre la curva cero cupón de los *trasurries*. La base del EMBI PLUS es el 27 de agosto de 2002 con un valor de 878.

MXLA index: Índice de capitalización que mide el rendimiento de las acciones de compañías de países de América Latina. Este índice se deriva del MSCI de Morgan Stanley, el cual se conoce como el MSCI EM Latin América. La base del índice MXLA es el 31 de diciembre de 1987.

LACI index: índice creado por JP Morgan que mide el comportamiento de las monedas de países de América Latina. El índice corresponde a un promedio ponderado por liquidez y operación de la tasa spot de las 6 monedas de los países más importantes de esta región (ARS, BRL, CLP, COP, MXN, PEN). El índice LACI empieza desde el 18 de noviembre de 1992 con un valor de 1706.52.

Fuente: Bloomberg

11. Mercado cambiario y de derivados¹

a. Tasas y montos del mercado cambiario

2018	31-jul	10-ago	17-ago	24-ago	31-ago	Variación semanal	Variación 4 semanas
Tasa promedio	2,886.98	2,940.56	3,024.99	2,957.36	3,054.63	97.27	167.65
						3.29%	5.81%
Depreciación año completo	-3.69%	-1.82%	1.52%	-0.52%	3.62%		
Depreciación año corrido	-3.25%	-1.45%	1.38%	-0.89%	2.37%		

Fuente: Tasa de Cambio promedio SET-FX

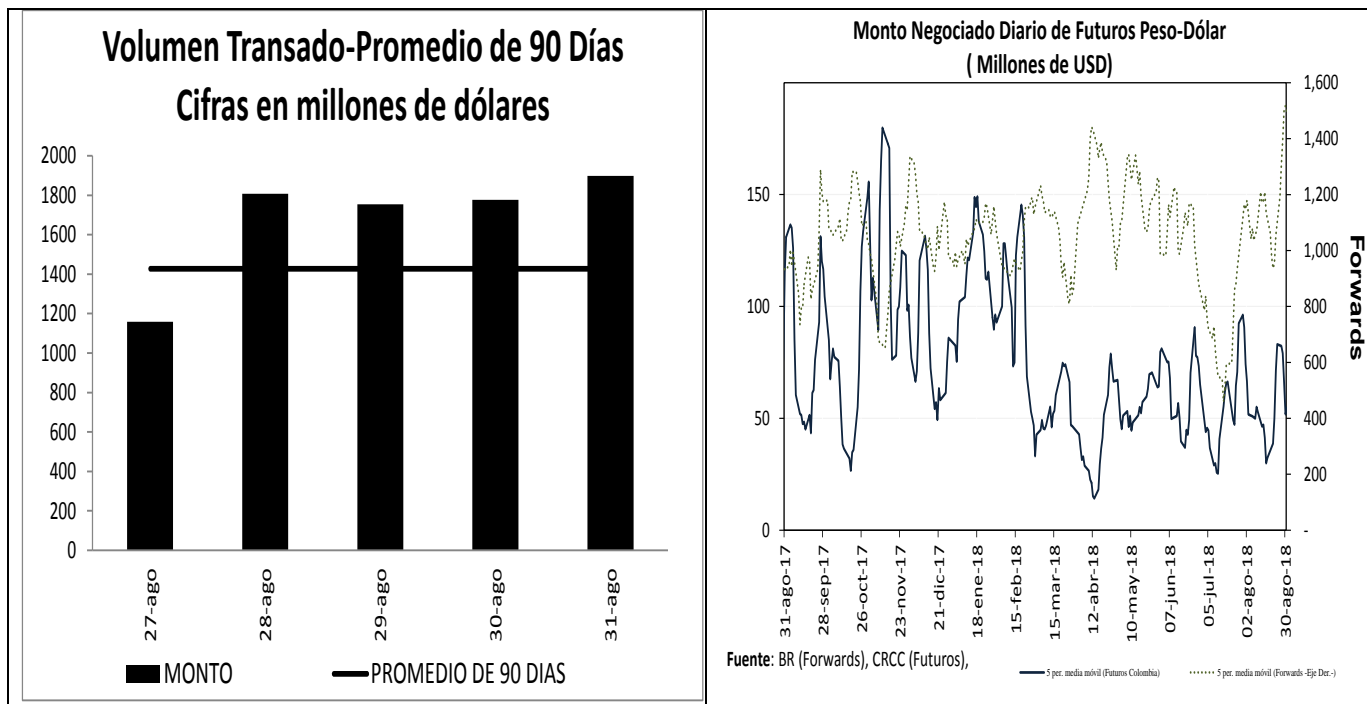

¹ Los Anexos 4 y 5 detallan información sobre el mercado cambiario y forward.

c. Pips, devaluaciones implícitas y tasas domésticas implícitas

Diferencial de Tasas AGO27 - AGO30						
	Monto promedio 3 meses*	Monto*	Dev. Implícita Ponderada		Devaluación Teórica	
			Semana Actual	Semana anterior	Semana Actual	Semana anterior
1 semana	1,565	1,515.49	1.82%	1.68%	2.23%	2.24%
1 mes	3,123	2,987.63	1.88%	1.88%	2.11%	2.12%
2 meses	1,491	1,433.56	1.80%	2.01%	1.99%	1.99%
3 meses	153	154.38	1.86%	2.00%	1.87%	1.88%
6 meses	276	288.85	1.80%	2.04%	1.69%	1.70%
1 año	215	211.63	1.80%	2.03%	1.56%	1.56%

Fuente: Operaciones reportadas por los IMC al Banco de la República

*Cifras en US\$ millones

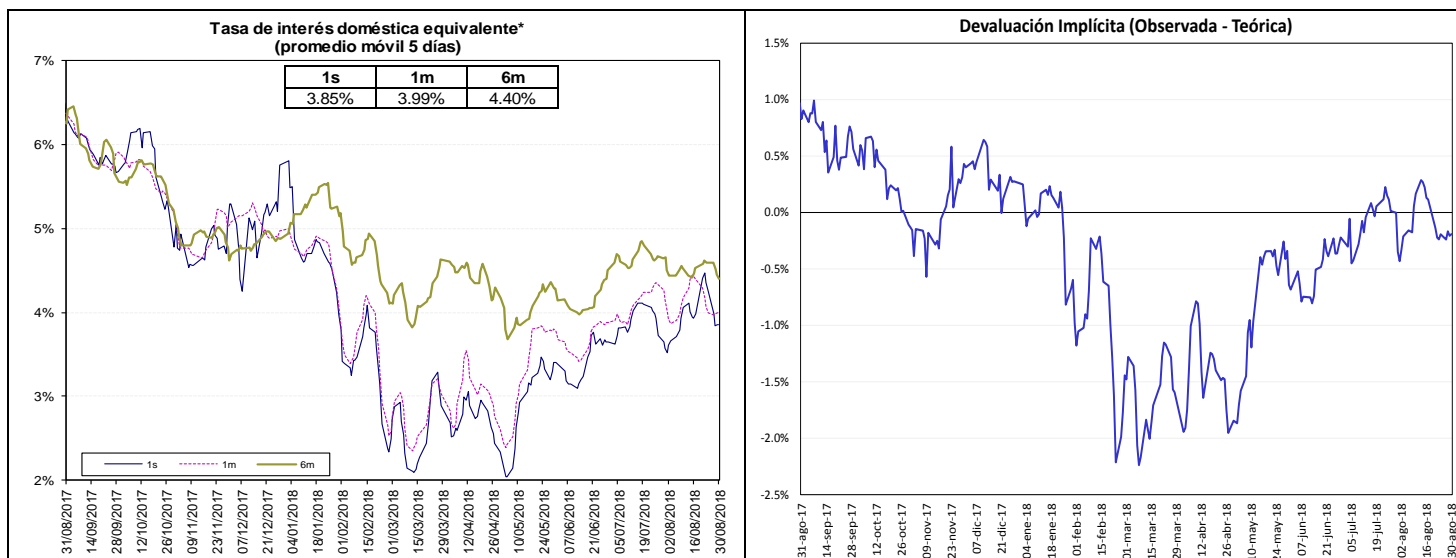

Fuente: Bloomberg y Banco de la República, cálculos DODM.

La tasa de interés doméstica equivalente es obtenida de la relación de equilibrio que debe existir entre la misma, la tasa de interés externa y la devaluación implícita en los contratos a futuro de peso dólar para que no existan oportunidades de arbitraje. La fórmula para el cálculo es $(1 + i) = (F/S) (1 + i^*)$, en donde i es la tasa de interés doméstica, F es el promedio ponderado de los precios en los contratos a futuro para el plazo (forwards), S es el precio del dólar en el mercado de contado, e i^* es la tasa de interés externa al plazo especificado (LIBOR).

e. *Inversiones de los Fondos de Pensiones Obligatorias en renta variable*

**Evolución del Portafolio Fondos de Pensiones obligatorias
(% del fondo)**

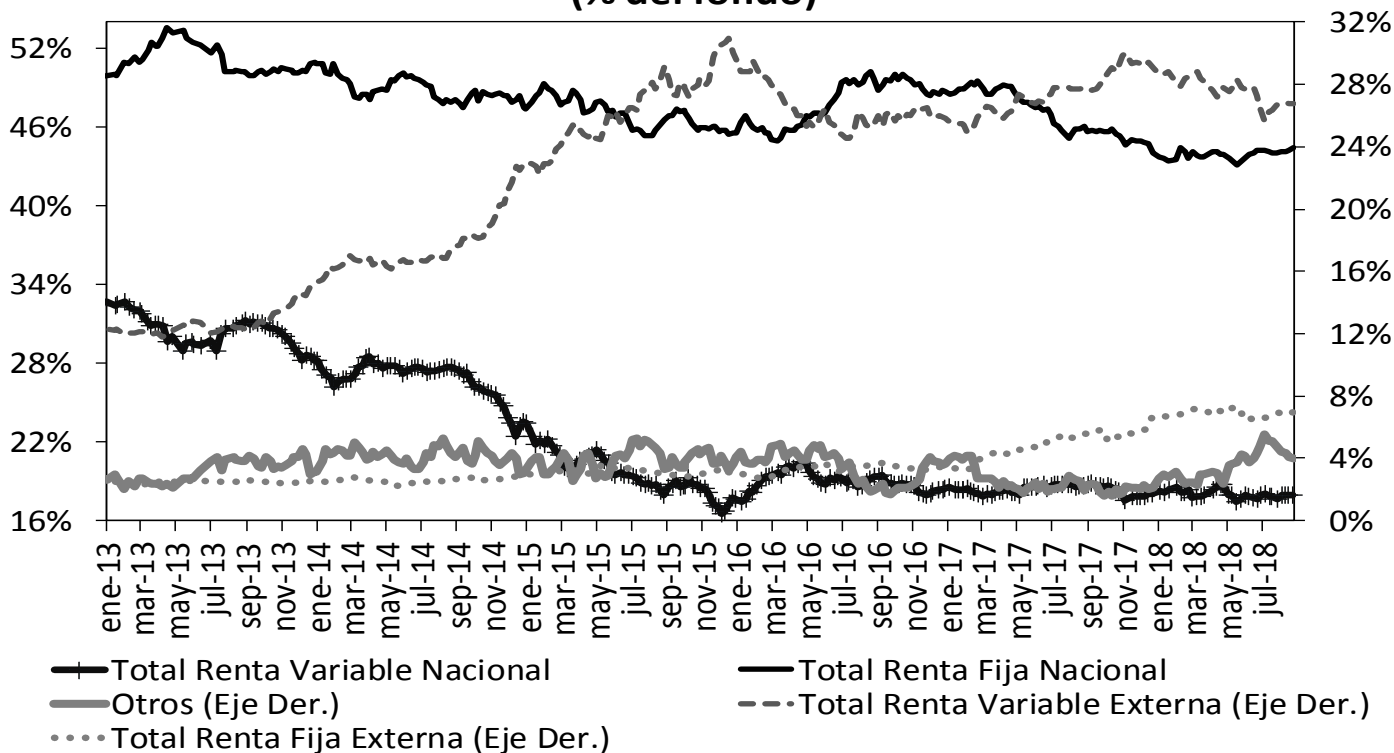

Fuente: Superintendencia Financiera de Colombia. Datos al 24 de agosto de 2018.

	Evolución de las inversiones de los Fondos de Pensiones Obligatorias en Renta Variable Local (\$Billones) *					
	16-ago			24-ago		
	Renta Variable Local	Total portafolio	% del portafolio	Renta Variable Local	Total portafolio	% del portafolio
Conservador	1,32	19,97	6,63%	1,34	20,10	6,65%
Mayor Riesgo	0,81	2,77	29,38%	0,82	2,79	29,45%
Moderado	38,21	190,80	20,03%	38,51	191,13	20,15%
Retiro Programado	1,56	20,72	7,52%	1,58	20,85	7,56%
Total	41,91	234,26	17,89%	42,24	234,88	17,99%

Fuente: Formato 351- Superintendencia Financiera

*Datos Preliminares sujetos a retransmisión

De acuerdo con el Decreto 2955 de 2010, el límite máximo de inversión en acciones en el fondo conservador y de retiro programado es 20% del valor del fondo, en el fondo moderado hasta 45% del valor del fondo y en el fondo de mayor riesgo hasta 70% del valor del fondo.

12. Mercado de deuda pública²

a. Mercado primario

RESUMEN DE TASAS DE LAS ÚLTIMAS SUBASTAS PRIMARIA DE TES

Tipo	Plazo Remanente (años)	Fecha de vencimiento	Última Subasta		Subasta Anterior		Diferencia puntos básicos
			Tasa Corte	Fecha	Tasa Corte	Fecha	
TES-CP	0,0	11-sep-18	4,68%	28-nov-17	4,71%	28-nov-17	-3
TES-CP	0,3	11-dic-18	4,70%	29-may-18	4,62%	22-may-18	8
TES-CP	0,5	12-mar-19	4,70%	5-jun-18	4,63%	29-may-18	7
TES-CP	0,8	11-jun-19	4,78%	28-ago-18	4,80%	21-ago-18	-2
TES-PESOS	0,1	24-oct-18	6,55%	25-abr-12	6,63%	11-abr-12	-8
TES-PESOS	0,2	21-nov-18	5,66%	23-oct-13	6,13%	9-oct-13	-47
TES-PESOS	1,0	11-sep-19	5,55%	25-mar-15	5,68%	11-mar-15	-13
TES-PESOS	1,9	24-jul-20	8,00%	27-ene-16	7,89%	13-ene-16	11
TES-PESOS	3,7	4-may-22	5,85%	11-oct-17	6,01%	9-oct-17	-16
TES-PESOS	5,9	24-jul-24	6,79%	25-mar-15	6,96%	11-mar-15	-17
TES-PESOS	7,2	26-nov-25	6,50%	22-ago-18	6,54%	8-ago-18	-5
TES-PESOS	8,0	26-ago-26	6,39%	11-oct-17	6,58%	9-oct-17	-19
TES-PESOS	9,7	28-abr-28	6,77%	22-ago-18	6,83%	8-ago-18	-6
TES-PESOS	12,0	18-sep-30	7,25%	26-sep-16	7,24%	14-sep-16	1
TES-PESOS	13,8	30-jun-32	7,17%	22-ago-18	7,26%	8-ago-18	-9
TES-UVR	0,6	17-abr-19	3,12%	20-ene-16	2,76%	6-ene-16	36
TES-UVR	2,5	10-mar-21	2,48%	4-oct-17	2,49%	20-sep-17	-1
TES-UVR	4,5	23-feb-23	2,88%	27-ago-18	2,88%	15-ago-18	0
TES-UVR	6,7	7-may-25	3,07%	15-feb-17	3,03%	2-ago-17	4
TES-UVR	8,5	17-mar-27	3,36%	27-ago-18	3,37%	15-ago-18	0
TES-UVR	14,6	25-mar-33	4,73%	18-feb-16	4,63%	3-feb-16	10
TES-UVR	16,6	4-abr-35	3,80%	27-ago-18	3,80%	15-ago-18	0
TES-UVR	30,8	16-jun-49	3,86%	28-jun-18	3,87%	30-may-18	-1

b. Curva de rendimientos de TES

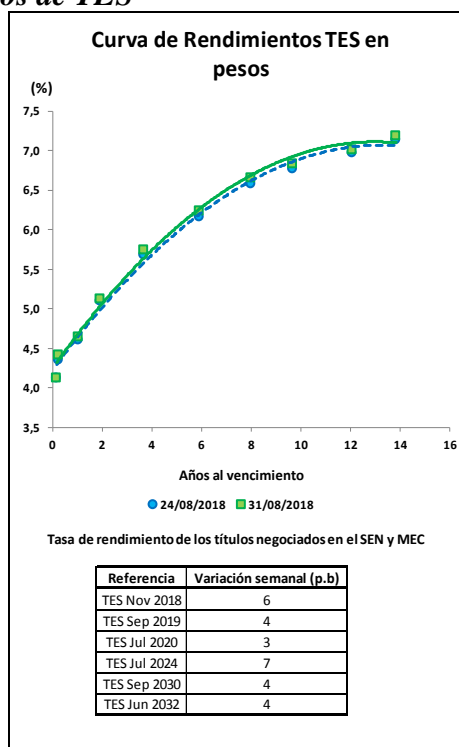

² El Anexo 6 detalla información sobre el mercado de deuda pública.

c. Compras Netas de TES en pesos

	Movimiento Neto en lo Corrido de 2018	Movimiento Neto desde Anuncio JP Morgan GBI-EM	Movimiento Neto del 24 al 30 de agosto de 2018	Tramo Corto (0-3 años)	Tramo Medio (3-5 años)	Tramo Largo (>5 años)	Movimiento Neto del 24 al 31 de agosto de 2018	Movimiento Neto en lo Corrido de agosto de 2018
Bancos Comerciales	3'693'245	(3'578'479)	696'992	116'505	111'381	306'680	534'567	862'015
Compañía de Financiamiento Comercial	(2'500)	(30'917)	500	500	-	1'000	1'500	(500)
Cooperativas	-	-	-	-	-	-	-	-
Corporaciones Financieras	403'492	(413'538)	237'187	(233'776)	82'500	299'140	147'864	388'352
Total EC	4'094'237	(4'022'934)	934'680	(116'771)	193'881	606'820	683'931	1'249'867
Fondos de Pensiones y Cesantías Propia	(22'500)	(48'230)	9'500	10'000	-	(500)	9'500	33'000
Fondos de Pensiones y Cesantías Terceros	2'574'364	685'849	(699'500)	33'500	(202'000)	(455'490)	(623'990)	507'909
	<i>Pasivos Pensionales</i>	76'178	(641'000)	63'000	(217'000)	(387'990)	(541'990)	138'277
Fondos de Pensiones - Prima Media	-	(69'650)	-	-	-	-	-	-
Total Fondos de Pensiones y Cesantías	2'551'864	567'969	(690'000)	43'500	(202'000)	(455'990)	(614'490)	540'909
Sociedades Comisionistas de Bolsa Propia	(817'342)	(1'320'233)	303'898	26'424	19'500	(31'140)	14'783	(600'948)
Sociedades Comisionistas de Bolsa Terceros	1'016'748	1'448'892	6'996	20'577	8'600	35'819	64'996	272'913
	<i>Extranjeros</i>	29'183	-	-	-	-	-	-
	<i>FIC</i>	18'062	-	-	-	-	-	-
Total Sociedades Comisionistas de Bolsa	199'406	128'659	310'894	47'000	28'100	4'679	79'779	(328'035)
Sociedades Fiduciarias Propia	(100'200)	473'726	15'500	1'000	2'000	15'000	18'000	(5'500)
Sociedades Fiduciarias Terceros	7'743'114	59'420'613	(8'925)	(15'249)	42'019	214'310	241'079	1'909'210
	<i>Extranjeros***</i>	6'285'741	60'014'003	(241'422)	(104'039)	(9'584)	70'960	1'453'639
	<i>FIC</i>	264'615	(345'002)	81'350	93'350	6'500	8'000	107'850
	<i>Pasivos Pensionales</i>	1'211'690	1'632'498	76'500	(40'500)	36'000	72'000	(30'900)
Total Sociedades Fiduciarias	7'642'914	59'894'339	6'575	(14'249)	44'019	229'310	259'079	1'903'710
Compañías de Seguros y Capitalización Propia	243'000	75'827	63'500	61'000	(36'000)	30'500	55'500	113'000
Compañías de Seguros y Capitalización Terceros	1'000	(11'500)	-	-	-	-	-	-
	<i>Pasivos Pensionales</i>	1'000	(11'500)	-	-	-	-	-
Total Compañías de Seguros y Capitalización	244'000	64'327	63'500	61'000	(36'000)	30'500	55'500	113'000
Sociedades Administradoras de Inversión Propia	-	(1'000)	-	-	-	-	-	-
Sociedades Administradoras de Inversión Terceros	-	(6'000)	-	-	-	-	-	-
	<i>FIC</i>	-	(6'000)	-	-	-	-	-
Total Sociedades Administradoras de Inversión	-	(7'000)	-	-	-	-	-	-
Total Entidades Financieras No bancarias	10'638'184	60'648'295	(309'032)	137'251	(165'881)	(191'502)	(220'132)	2'229'584
Total Entidades Financieras Especiales**	657'855	1'899'092	48'000	239'500	(28'000)	(1'500)	210'000	26'657
Total Entidades Públicas****	7'710'811	3'894'916	(281'480)	20	-	(281'500)	(281'480)	946'198
Otros*****	(189'080)	816'171	(46'894)	(10'000)	-	(36'894)	(46'894)	(32'307)
	<i>Extranjeros</i>	(75'129)	134'074	(49'394)	-	(49'394)	(49'394)	(35'307)
Total Movimiento Neto	22'912'006	63'235'539	345'274	250'000	-	95'424	345'424	4'419'999

Cifras en Millones de Pesos. Fuente: Banco de la República. Información Actualizada al 31 de agosto de 2018

*Corresponde a los flujos nominales por operaciones compra-venta contra pago (420 y 422). Además, se incluyen las emisiones y vencimientos.

**Las entidades financieras especiales son Fogafin, Bancoldeix, ICETEX, Fogacoop, las Cajas Promotoras de Vivienda de la Nación, el FEN, entre otras.

*** Los recursos de extranjeros son mayoritariamente administrados por BNP Paribas, Cititrust, Corpbanca Trust y Fiduciaria Bogotá.

**** Dentro de las Entidades Públicas se registran los movimientos del Banco de la República.

***** Dentro de Otros se registran los movimientos de la Bolsa de Valores de Colombia, DECEVAL, la Cámara de Riesgo Central de Contraparte y Personas Jurídicas.

13. Participación de Extranjeros en TES

	Denominación	Movimiento Neto en lo Corrido de 2018	Movimiento Neto desde Anuncio JP Morgan GBI-EM	Variación entre el 24 de agosto y el 30 de agosto	Variación entre el 24 de agosto y el 31 de agosto	Variación en lo corrido de agosto	Saldo de Compras Netas al 31 de agosto de 2018	% Saldo disponible TES Pesos o TES UVR	% Saldo Total TES
Spot	Pesos	\$ 6'285'741	\$ 60'083'955	\$ (268'596)	\$ (70'837)	\$ 1'453'639	\$ 71'508'318	35.4%	24.3%
	UVR	\$ (205'197)	\$ 1'271'857	\$ 702	\$ (7'184)	\$ (39'448)	\$ 2'322'127	2.5%	0.8%
Forward	Pesos	\$ (2'290'600)	\$ (4'422'694)	\$ (345'000)	n.d	\$ (466'000)	\$ 540'350	0.3%	0.2%

Cifras en millones de pesos.

Saldo de TES Offshore en TES Pesos y TES UVR Como Porcentaje del Saldo Total de TES

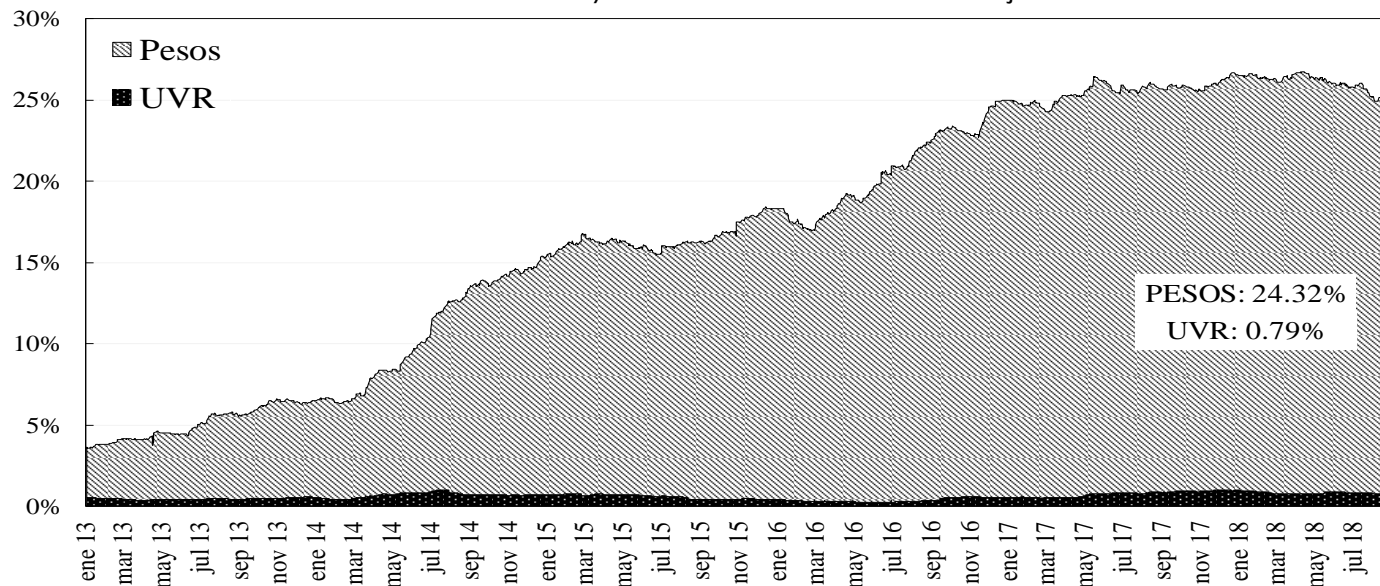

14. Mercado de renta variable³

	agosto 31	Variación			
		1 semana	1 mes	Año Corrido	Año Completo
COLCAP	1,542.77	0.26%	1.06%	1.92%	4.87%
Monto Promedio Diario Semanal	122.21 *	-17.0%	-21.7%	110.6%	11.4%

* Miles de millones de pesos

COLCAP Y VOLUMEN DIARIO TRANSADO EN LAS ACCIONES QUE LO COMPONEN

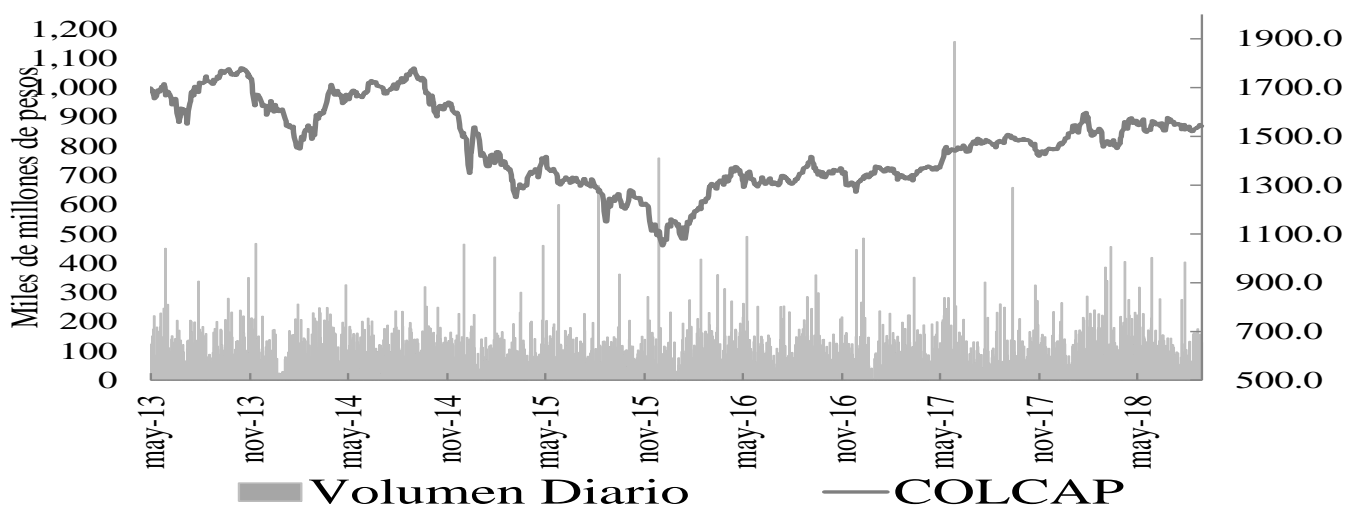

15. Resumen del mercado colombiano.

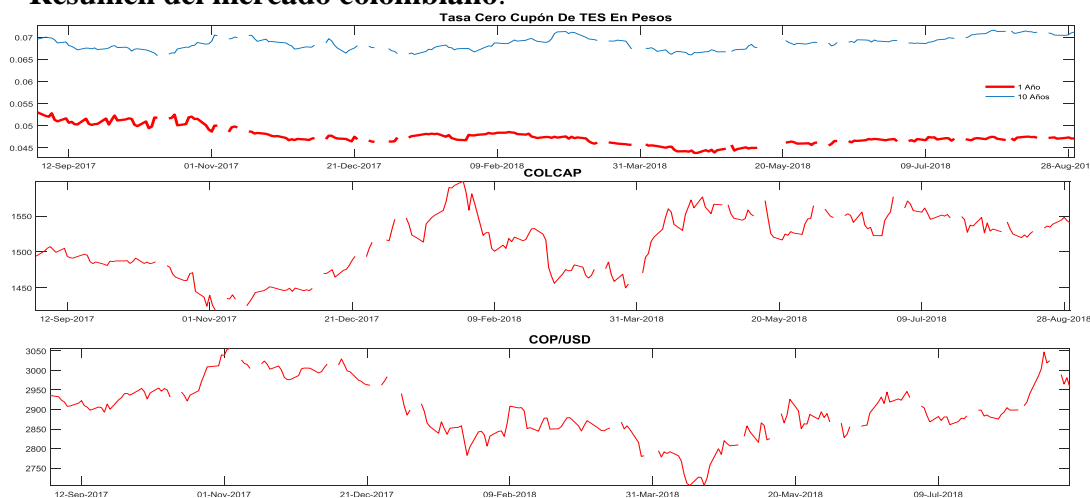

³ El anexo 7 detalla información del mercado de renta variable.

16. Calendario económico

a. Semana anterior

LUNES 27 Ago	MARTES 28 Ago	MIÉRCOLES 29 Ago	JUEVES 30 Ago	VIERNES 31 Ago
Alemania <i>Situación empresarial IFO Aug</i> Esp: 101.8 Ant: 101.7 Obs: 103.8 Alemania <i>Expectativas IFO Aug</i> Esp: 98.5 Ant: 98.2 Obs: 101.2 Alemania <i>Evaluación actual IFO Aug</i> Esp: 105.3 Ant: 105.3 Obs: 106.4 Estados Unidos <i>Chicago Fed Nat Activity Index Jul</i> Esp: 0.45 Ant: 0.43 Obs: 0.13 México <i>Balanza comercial Jul</i> Esp: -- Ant: -\$896.9m Obs: -\$2889.2m Brasil <i>Balanza cuenta corriente Jul</i> Esp: -- Ant: \$435m Obs: -\$4433m Brasil <i>Inversión directa externa Jul</i> Esp: -- Ant: \$6533m Obs: \$3897m Estados Unidos <i>Actividad manuf Fed Dallas Aug</i> Esp: 30.0 Ant: 32.3 Obs: 30.9 Corea del Sur <i>Confianza del consumidor Aug</i> Esp: -- Ant: 101.0 Obs: 99.2	Francia <i>Confianza del consumidor Aug</i> Esp: 97.00 Ant: 97.00 Obs: 97.00 Italia <i>Índice confianza consumidor Aug</i> Esp: 115.9 Ant: 116.3 Obs: 115.2 Italia <i>Economic Sentiment Aug</i> Esp: -- Ant: 105.4 Obs: 103.8 Italia <i>IPP YoY Jul</i> Esp: -- Ant: 3.2% Obs: 3.6% Estados Unidos <i>Inventarios al por mayor MoM Jul P</i> Esp: -- Ant: 0.1% Obs: 0.7% México <i>Unemployment Rate SA Jul</i> Esp: -- Ant: 3.39% Obs: 3.35% Estados Unidos <i>Índice manufacturero Richmond Aug</i> Esp: 17 Ant: 20.00 Obs: 24 Estados Unidos <i>Confianza del consumidor del consejo de conf Aug</i> Esp: 126.5 Ant: 127.4 Obs: 133.4 Estados Unidos <i>Situación del consejo de conf Aug</i> Esp: -- Ant: 165.9 Obs: 172.2 Estados Unidos <i>Expectativas del consejo de conf Aug</i> Esp: -- Ant: 101.7 Obs: 107.6	Brasil <i>CNI Consumer Confidence Aug</i> Esp: -- Ant: 101.6 Obs: 104.7 Japón <i>Índice de confianza del consumidor Aug</i> Esp: 43.3 Ant: 43.5 Obs: 43.3 Alemania <i>GfK confianza del consumidor Sep</i> Esp: 10.6 Ant: 10.6 Obs: 10.5 Francia <i>Gasto de consumo YoY Jul</i> Esp: -- Ant: 0.3% Obs: 0.2% Francia <i>PIB YoY 2Q P</i> Esp: 1.7% Ant: 1.7% Obs: 1.7% Turquía <i>Confianza económica Aug</i> Esp: -- Ant: 92.2 Obs: 83.9 Estados Unidos <i>Solicitudes de hipoteca MBA Aug 24</i> Esp: -- Ant: 4.2% Obs: -1.7% Estados Unidos <i>PIB anualizado QoQ 2Q S</i> Esp: 4.0% Ant: 4.1% Obs: 4.2% Estados Unidos <i>Índice de precios PIB 2Q S</i> Esp: 3.0% Ant: 3.0% Obs: 3.0% Estados Unidos <i>Vtas pendientes viviendas(MoM) Jul</i> Esp: 0.5% Ant: 0.9% Obs: -0.7% Japón <i>Comercio al por menor (YoY) Jul</i> Esp: 1.2% Ant: 1.8% Obs: 1.5%	Chile <i>Producción industrial YoY Jul</i> Ant: 5.0% Obs: -1.6% Canadá <i>PIB YoY Jun</i> Esp: 2.2% Ant: 2.6% Obs: 2.4% Estados Unidos <i>PCE deflactor YoY Jul</i> Esp: 2.3% Ant: 2.2% Obs: 2.3% Reino Unido <i>GfK confianza del consumidor Aug</i> Esp: -10.00 Ant: -10.00 Obs: -7 Japón <i>Desempleo Jul</i> Esp: 2.4% Ant: 2.4% Obs: 2.5% Japón <i>Producción industrial YoY Jul P</i> Esp: 2.6% Ant: -0.9% Obs: 2.3% China <i>PMI de fabricación Aug</i> Esp: 51.0 Ant: 51.2 Obs: 51.3 Alemania <i>Tasa de reclamos de desempleo SA Aug</i> Esp: 5.2% Ant: 5.2% Obs: 5.2% Eurozona <i>Confianza económica Aug</i> Esp: 112.0 Ant: 112.1 Obs: 111.6 Eurozona <i>Confianza del consumidor Aug F</i> Esp: -1.9 Ant: -1.9 Obs: -1.9 Alemania <i>IPC YoY Aug P</i> Esp: 2.0% Ant: 2.0% Obs: 2.0% Brasil <i>Tasa de desempleo nacional Jul</i> Ant: 12.4% Obs: 12.3%	Francia <i>IPC YoY Aug P</i> Esp: 2.3% Ant: 2.3% Obs: 2.3% Eurozona <i>Tasa de desempleo Jul</i> Esp: 8.2% Ant: 8.3% Obs: 8.2% Eurozona <i>IPC subyacente YoY Aug A</i> Esp: 1.1% Ant: 1.1% Obs: 1.0% Eurozona <i>Estimación de IPC YoY Aug</i> Esp: 2.1% Ant: 2.1% Obs: 2.0% Italia <i>PIB WDA YoY 2Q F</i> Esp: 1.1% Ant: 1.1% Obs: 1.2% Brasil <i>PIB YoY 2Q</i> Esp: 1.1% Ant: 1.2% Obs: 1.0% Chile <i>Tasa de desempleo Jul</i> Esp: 7.2% Ant: 7.2% Obs: 7.3% India <i>PIB YoY 2Q</i> Esp: 7.6% Ant: 7.7% Obs: 8.2% Brasil <i>Deuda neta como % del PIB Jul</i> Esp: 51.8% Ant: 51.4% Obs: 52.0% Estados Unidos <i>U. of Mich. Sentiment Aug F</i> Esp: 95.5 Ant: 95.3 Obs: 96.2 Colombia <i>Tasa de desempleo nacional Jul</i> Esp: -- Ant: 9.1% Obs: 9.7%

b. Semana actual

LUNES 03 Sep	MARTES 04 Sep	MIÉRCOLES 05 Sep	JUEVES 06 Sep	VIERNES 07 Sep
<p>Perú IPC YoY Aug Esp: -- Ant: 1.62% Obs: --</p> <p>Alemania PMI fab Aug F Esp: 56.1 Ant: 56.1 Obs: --</p> <p>Brasil PMI fab Aug Esp: -- Ant: 50.5 Obs: --</p> <p>Brasil Balanza comercial mensual Aug Esp: -- Ant: \$4227m Obs: --</p> <p>Chile Ventas al por menor YoY Jul Esp: 3.5% Ant: 6.3% Obs: --</p> <p>Chile Confianza empresarial Aug Ant: 52.16 Obs: --</p> <p>Colombia Exportaciones FOB Jul Esp: \$3470.0 Ant: \$3330.4 Obs: --</p> <p>Colombia PMI Mfg Aug Ant: 53.5 Obs: --</p> <p>Eurozona PMI fab Aug F Esp: 54.6 Ant: 54.6 Obs: --</p> <p>México Fab PMI de México Markit Aug Ant: 52.1 Obs: --</p> <p>Turquía IPC YoY Aug Esp: 17.60% Ant: 15.85% Obs: --</p> <p>Japón PMI Nikkei fab Aug F Ant: 52.5 Obs: --</p> <p>China Fab PMI de China Esp: 50.7 Ant: 50.8 Obs: --</p>	<p>Argentina Producción industrial YoY Jul Esp: -- Ant: -8.1% Obs: --</p> <p>Brasil Producción industrial YoY Jul Esp: -- Ant: 3.5% Obs: --</p> <p>Chile Objetivo de tipo a un día sep-04 Esp: 2.50% Ant: 2.50% Obs: --</p> <p>China Composite PMI Caixin Aug Esp: -- Ant: 52.3 Obs: --</p> <p>Estados Unidos PMI fab Aug F Esp: -- Ant: 54.5 Obs: --</p> <p>Estados Unidos Gasto construcción (MoM) Jul Esp: 0.5% Ant: -1.1% Obs: --</p> <p>Eurozona IPP YoY Jul Esp: 3.9% Ant: 3.6% Obs: --</p> <p>Japón PMI composite Aug Esp: -- Ant: 51.8 Obs: --</p> <p>México Indicadores líder MoM Jul Esp: -- Ant: -0.07 Obs: --</p> <p>Reino Unido Construcción PMI Aug Esp: 54.9 Ant: 55.8 Obs: --</p> <p>Sudáfrica PIB YoY 2Q Esp: 1.0% Ant: 0.8% Obs: --</p> <p>Turquía Tipo de cambio Aug Esp: -- Ant: 76.01 Obs: --</p>	<p>Alemania Composite PMI Aug F Esp: 55.7 Ant: 55.7 Obs: --</p> <p>Brasil Composite PMI Aug Ant: 50.4 Obs: --</p> <p>Chile Actividad económica YoY Jul Esp: 3.0% Ant: 4.9% Obs: --</p> <p>Colombia IPC YoY Aug Esp: 3.12% Ant: 3.12% Obs: --</p> <p>Estados Unidos Balanza comercial Jul Esp: -\$49.6b Ant: -\$46.3b Obs: --</p> <p>Eurozona PMI Composite Aug F Esp: 54.4 Ant: 54.4 Obs: --</p> <p>Eurozona Ventas al por menor YoY Jul Esp: 1.3% Ant: 1.2% Obs: --</p> <p>Francia Servicios PMI Aug F Esp: 55.7 Ant: 55.7 Obs: --</p> <p>Francia PMI Composite Aug F Esp: 55.1 Ant: 55.1 Obs: --</p> <p>Japón Compras ext de bonos japoneses Aug 31 Ant: -¥14.5b Obs: --</p> <p>México Índice confianza consumidor Aug Ant: 105.0 Obs: --</p> <p>Reino Unido Composite PMI Aug Esp: 54.1 Ant: 53.6 Obs: --</p>	<p>Alemania Órdenes de fábricas WDA YoY Jul Esp: 1.9% Ant: -0.8% Obs: --</p> <p>Alemania PMI Construcción Aug Esp: -- Ant: 50.0 Obs: --</p> <p>Brasil IBGE inflación IPCA YoY Aug Esp: -- Ant: 4.48% Obs: --</p> <p>Estados Unidos Petición inicial de desempleo sep-01 Esp: 213k Ant: 213k Obs: --</p> <p>Estados Unidos PMI Composite Aug F Esp: -- Ant: 55.0 Obs: --</p> <p>Estados Unidos Órdenes bienes duraderos Jul F Esp: -- Ant: -1.7% Obs: --</p> <p>Japón Gastos domésticos YoY Jul Esp: -0.8% Ant: -1.2% Obs: --</p> <p>México Inversión fija bruta Jun Esp: -- Ant: 0.9% Obs: --</p> <p>Sudáfrica Cuenta corriente como % del PIB 2Q Esp: -3.2% Ant: -4.8% Obs: --</p> <p>Turquía Foreigners Net Bond Invest Aug 31 Esp: -- Ant: -\$7m Obs: --</p> <p>Turquía Foreigners Net Stock Invest Aug 31 Esp: -- Ant: \$0m Obs: --</p>	<p>Alemania Balanza comercial Jul Esp: 19.5b Ant: 21.8b Obs: --</p> <p>Alemania Producción industrial WDA YoY Jul Esp: 2.5% Ant: 2.5% Obs: --</p> <p>Chile IPC YoY Aug Esp: 2.7% Ant: 2.7% Obs: --</p> <p>Chile IPC (MoM) Aug Esp: 0.2% Ant: 0.4% Obs: --</p> <p>Chile Balanza comercial Aug Esp: -- Ant: \$375m Obs: --</p> <p>Chile Reservas internacionales Aug Esp: -- Ant: \$ 37.575 Obs: --</p> <p>Estados Unidos Tasa de desempleo Aug Esp: 3.8% Ant: 3.9% Obs: --</p> <p>Eurozona PIB SA YoY 2Q F Esp: 2.2% Ant: 2.2% Obs: --</p> <p>Francia Balanza comercial Jul Esp: -5700m Ant: -6248m Obs: --</p> <p>Francia Producción industrial YoY Jul Esp: 0.9% Ant: 1.7% Obs: --</p> <p>México IPC YoY Aug Esp: -- Ant: 4.81% Obs: --</p>

ANEXO 1: OPERACIONES DE MERCADO ABIERTO

Cuadro 1

Saldos Contables de OMAS del Banco de la República			
Cifras en miles de millones de pesos			
	29-jun-18	31-jul-18	Diferencia Mes Anterior
I. Operaciones Definitivas 1/	12,337.7	12,178.0	159.8
A. Tes clase A	0	0	0.0
B. Tes clase B	12,337.7	12,178.0	159.8
C. TES ley 546	0	0	0.0
D. Títulos Fogafin	0	0	0.0
Títulos Hipotecarios Clase A	0	0	0.0
Títulos Hipotecarios Clase B	0	0	0.0
Títulos Hipotecarios Clase C	0	0	0.0
Títulos Capitalización Banca Pública	0	0	0.0
II. Operaciones Transitorias	6,365	8,248	-1,882.3
E. Expansión transitoria	6,365	8,248	-1,882.3
Repos a 1 día	6,365	8,248	-1,882.3
Repos a 7 días	0	0	0.0
Repos a 60 días	0	0	0.0
Repos a 90 días	0	0	0.0
Repos a 120 días	0	0	0.0
F. Contracción transitoria	0	0	0.0
Repo reversa	0	0	0.0
Total (I + II)	18,703	20,426	-1,722.5

Fuente: Banco de la República

1/. Corresponde al valor presente de los saldos de los títulos en el portafolio del BR valorados a tasas de mercado.

Cuadro 2

Total saldo de operaciones de mercado abierto por plazos al vencimiento al 31-ago-2018
Montos en miles de millones

	PLAZO					TOTAL	VARIACION	
	3	Total general	8	14	32		SEMANAL	AÑO CORRIDO
DEPÓSITOS CONTRACCION	66.22	0.00	0.00	0.00	0.00	66.22	43.55	63.22
SUBASTA	0.00	0.00	0.00	0.00	0.00	0.00	0.00	0.00
VENTANILLA	66.22	0.00	0.00	0.00	0.00	66.22	43.55	-286.41
REPOS EXPANSION (REPO B.R.)	7,731.06	0.00	0.00	0.00	0.00	7,731.059	939.20	823.46
SUBASTA	7,711.06	0.00	0.00	0.00	0.00	7,711.06	919.20	803.46
VENTANILLA	20.00	0.00	0.00	0.00	0.00	20.00	20.00	20.00
OVERNIGHT	0.00	0.00	0.00	0.00	0.00	0.00	0.00	0.00
APOYO TRANSITORIO	0.00	0.00	0.00	0.00	0.00	0.00	0.00	0.00
SUBASTA						0.00	0.00	0.00
VENTANILLA						0.00	0.00	0.00

Fuente: DFV

Cuadro 3

Banco de la República
Sección Mesa de Dinero
MILES DE MILLONES DE \$

COMPOSICION DEL SALDO DE LAS OPERACIONES DE MERCADO ABIERTO

FECHA	OPERACIONES DE CONTRACCIÓN			OPERACIONES DE EXPANSIÓN			
	SUBASTA	VENTANILLA	SALDO	REPOS ENTIDADES FINANCIERAS			
				SUBASTA	VENTANILLA	OVERNIGHT	SALDO
04/08/2017	0.00	39.86	39.86	4948.96	0.00	0.00	4948.96
11/08/2017	0.00	46.06	46.06	6507.36	85.00	0.00	6592.36
18/08/2017	0.00	39.88	39.88	9546.20	0.00	0.00	9546.20
25/08/2017	0.00	50.39	50.39	9359.57	0.00	100.00	9459.57
01/09/2017	0.00	26.79	26.79	9229.86	0.00	0.00	9229.86
08/09/2017	0.00	157.09	157.09	8060.00	3.00	0.00	8063.00
15/09/2017	0.00	62.92	62.92	4846.56	0.00	0.50	4847.06
22/09/2017	0.00	58.15	58.15	4766.11	0.00	0.00	4766.11
29/09/2017	0.00	60.62	60.62	10145.03	0.00	0.00	10145.03
06/10/2017	0.00	58.89	58.89	8303.46	0.00	0.00	8303.46
13/10/2017	0.00	53.56	53.56	9319.08	13.10	3.50	9335.68
20/10/2017	0.00	40.04	40.04	10364.72	0.00	0.00	10364.72
27/10/2017	0.00	114.90	114.90	9244.12	0.00	0.00	9244.12
03/11/2017	0.00	64.60	64.60	9576.39	0.00	2.10	9578.49
10/11/2017	0.00	75.96	75.96	8801.70	0.00	200.00	9001.70
17/11/2017	0.00	42.32	42.32	10500.00	0.00	0.00	10500.00
24/11/2017	0.00	230.80	230.80	8894.76	2.50	0.00	8897.26
01/12/2017	0.00	324.58	324.58	6321.54	100.00	0.00	6421.54
08/12/2017	0.00	281.23	281.23	7510.28	0.00	0.00	7510.28
15/12/2017	0.00	266.16	266.16	3085.18	103.45	0.00	3188.63
22/12/2017	0.00	106.31	106.31	2662.65	3.50	0.00	2666.15
29/12/2017	0.00	278.20	278.20	3973.69	200.00	0.00	4173.69
05/01/2018	0.00	19.95	19.95	3401.55	0.00	0.00	3401.55
12/01/2018	0.00	35.41	35.41	3096.07	0.00	0.00	3096.07
19/01/2018	0.00	56.99	56.99	4042.57	1.00	0.00	4043.57
26/01/2018	0.00	219.65	219.65	4129.94	125.00	0.00	4254.94
02/02/2018	0.00	17.76	17.76	9043.60	0.00	0.00	9043.60
09/02/2018	0.00	132.16	132.16	6232.00	0.00	0.00	6232.00
16/02/2018	0.00	64.07	64.07	5264.26	0.00	0.00	5264.26
23/02/2018	0.00	651.41	651.41	3932.58	0.00	0.00	3932.58
02/03/2018	0.00	59.97	59.97	3097.72	0.00	0.00	3097.72
09/03/2018	0.00	101.73	101.73	795.28	0.00	0.00	795.28
16/03/2018	0.00	50.81	50.81	1269.58	0.00	0.00	1269.58
23/03/2018	0.00	111.49	111.49	1773.18	0.00	0.00	1773.18
30/03/2018	0.00	35.66	35.66	4446.20	30.00	0.00	4476.20
06/04/2018	0.00	320.97	320.97	2160.68	0.00	0.00	2160.68
13/04/2018	0.00	46.18	46.18	1366.10	5.00	0.00	1371.10
20/04/2018	0.00	52.03	52.03	1772.80	0.00	0.00	1772.80
27/04/2018	0.00	77.19	77.19	3963.92	14.00	0.00	3977.92
04/05/2018	0.00	91.04	91.04	2197.82	0.00	0.00	2197.82
11/05/2018	0.00	51.49	51.49	1044.46	0.00	0.00	1044.46
18/05/2018	0.00	49.35	49.35	2558.06	0.00	0.00	2558.06
25/05/2018	0.00	44.81	44.81	4701.05	0.00	0.00	4701.05
01/06/2018	0.00	46.62	46.62	6171.50	0.00	3.50	6175.00
08/06/2018	0.00	72.07	72.07	5844.37	0.00	6.00	5850.37
15/06/2018	0.00	41.79	41.79	3482.11	0.00	0.00	3482.11
22/06/2018	0.00	32.30	32.30	2092.10	0.00	0.00	2092.10
29/06/2018	0.00	99.72	99.72	6365.34	0.10	0.00	6365.44
06/07/2018	0.00	373.53	373.53	7484.50	0.00	0.00	7484.50
13/07/2018	0.00	33.44	33.44	6300.68	0.00	0.00	6300.68
19/07/2018	0.00	27.72	27.72	6808.51	28.00	0.00	6836.51
27/07/2018	0.00	76.12	76.12	4767.93	35.00	0.00	4802.93
03/08/2018	0.00	103.81	103.81	8223.31	0.00	0.00	8223.31
10/08/2018	0.00	224.76	224.76	5858.05	0.00	0.00	5858.05
17/08/2018	0.00	90.66	90.66	4706.30	0.00	0.00	4706.30
24/08/2018	0.00	22.67	22.67	6791.86	0.00	0.00	6791.86
31/08/2018	0.00	66.22	66.22	7711.06	20.00	0.00	7731.06

Montos en miles de millones

1. Expansión Transitoria (millones de pesos \$)

Tipo	Plazo	DIA	CUPO	APROBADAS								
				PRESENTADAS			APROBADAS		EXCESO		VARIACION SEMANAL	
				MONTO	MINIMA	MAXIMA	MONTO	TASA *	DEMANDA	ABSOLUTA	(%)	
Subasta	1 Día	lunes, 27 de ago 2018	7,200,000	4,842,573	4.25%	5.25%	4,842,573	4.25%	0	0	0.00%	
		martes, 28 de ago 2018	7,200,000	4,852,979	4.25%	5.25%	4,852,979	4.25%	0	0	0.00%	
		miércoles, 29 de ago 2018	7,200,000	5,090,656	4.25%	5.25%	5,090,656	4.25%	0	0	0.00%	
		jueves, 30 de ago 2018	7,200,000	6,532,280	4.25%	5.25%	6,532,280	4.25%	0	0	0.00%	
		viernes, 31 de ago 2018	10,000,000	7,711,059	4.25%	5.25%	7,711,059	4.25%	0	7,711,059	0.00%	
TOTAL		38,800,000	29,029,547			29,029,547	4.25%	0	29,029,546.80	0.00		
Ventanilla	1 Día	lunes, 27 de ago 2018	0	1,000	5.25%	5.25%	1,000	5.25%	0	0	0.00%	
		martes, 28 de ago 2018							0	0	0.00%	
		miércoles, 29 de ago 2018							0	0	0.00%	
		jueves, 30 de ago 2018							0	0	0.00%	
		viernes, 31 de ago 2018	0	20,000	5.25%	5.25%	20,000	5.25%	0	0	0.00%	
TOTAL		0	21,000			21,000	5.25%	0	21,000.00	0.00		
Overnight Faltante de Compensación	1 Día	lunes, 27 de ago 2018							0	0	0.00%	
		martes, 28 de ago 2018							0	0	0.00%	
		miércoles, 29 de ago 2018							0	0	0.00%	
		jueves, 30 de ago 2018							0	0	0.00%	
		viernes, 31 de ago 2018							0	0	0.00%	
TOTAL		0	0			0	0.00%	0	0.00	0.00		
Overnight por 1 Día Intradía	1 Día	lunes, 27 de ago 2018	0	13,000	6.25%	6.25%	13,000	6.25%	0	0	0.00%	
		martes, 28 de ago 2018	0	40,000	6.25%	6.25%	40,000	6.25%	0	0	0.00%	
		miércoles, 29 de ago 2018							0	0	0.00%	
		jueves, 30 de ago 2018							0	0	0.00%	
		viernes, 31 de ago 2018							0	0	0.00%	
TOTAL		0	53,000			53,000	6.25%	0	53,000.00	0.00		
Subasta	7 Días	lunes, 27 de ago 2018							0	0	0.00%	
		martes, 28 de ago 2018							0	0	0.00%	
		miércoles, 29 de ago 2018							0	0	0.00%	
		jueves, 30 de ago 2018							0	0	0.00%	
		viernes, 31 de ago 2018							0	0	0.00%	
TOTAL		0	0			0	0.00%	0	0.00	0.00		
Subasta	14 Días	lunes, 27 de ago 2018							0	0	0.00%	
		martes, 28 de ago 2018							0	0	0.00%	
		miércoles, 29 de ago 2018							0	0	0.00%	
		jueves, 30 de ago 2018							0	0	0.00%	
		viernes, 31 de ago 2018							0	0	0.00%	
TOTAL		0	0			0	0.00%	0	0.00	0.00		
Subasta	30 Días								0	0	0.00%	
TOTAL		0	0			0	0.00%	0	0	0.00		
Subasta	120 Días								0	0	0.00%	
TOTAL		0	0			0	0.00%	0	0.00	0.00		
Ventanilla	14 Días								0	0	0.00%	
TOTAL		0	0.0	0.0		0	0.00%	0	0.00	0.00		
TOTAL			29,103,546.80			29,103,546.80						

2. Contracción Transitoria (millones de pesos \$)

Tipo	Plazo	DIA	CUPO	APROBADAS								
				PRESENTADAS			APROBADAS		EXCESO		VARIACION SEMANAL	
				MONTO	MINIMO	MAXIMO	MONTO	CORTE *	DEMANDA	ABSOLUTA	(%)	
Ventanilla	1 Día	lunes, 27 de ago 2018	0	172,915	3.25%	3.25%	172,915	3.25%	0	0	0.00%	
		martes, 28 de ago 2018	0	444,687	3.25%	3.25%	444,687	3.25%	0	0	0.00%	
		miércoles, 29 de ago 2018	0	151,367	3.25%	3.25%	151,367	3.25%	0	0	0.00%	
		jueves, 30 de ago 2018	0	257,419	3.25%	3.25%	257,419	3.25%	0	0	0.00%	
		viernes, 31 de ago 2018	0	66,219	3.25%	3.25%	66,219	3.25%	0	0	0.00%	
TOTAL		1,092,607	1,092,607			1,092,607	0	1,092,607.00	0.00			
Subasta	7 Días	lunes, 27 de ago 2018							0	0	0.00%	
		martes, 28 de ago 2018							0	0	0.00%	
		miércoles, 29 de ago 2018							0	0	0.00%	
		jueves, 30 de ago 2018							0	0	0.00%	
		viernes, 31 de ago 2018							0	0	0.00%	
TOTAL		0	0			0	0.00%	0	0.00	0.00		
Subasta	14 Días	lunes, 27 de ago 2018							0	0	0.00%	
		martes, 28 de ago 2018							0	0	0.00%	
		miércoles, 29 de ago 2018							0	0	0.00%	
		jueves, 30 de ago 2018							0	0	0.00%	
		viernes, 31 de ago 2018							0	0	0.00%	
TOTAL		0	0			0	0.00%	0	0.00	0.00		
Subasta	30 Días								0	0	0.00%	
TOTAL		0	0			0	0.00%	0	0.00	0.00		
Subasta	62 Días								0	0	0.00%	
TOTAL		0	0			0	0.00%	0	0.00	0.00		
Subasta	90 Días								0	0	0.00%	
TOTAL		0	0			0	0.00%	0	0.00	0.00		
TOTAL			1,092,607.00			1,092,607.00						

* Tasa Efectiva anual
Fuente: DFV, DODM

ANEXO 2: AGREGADOS MONETARIOS

CUADRO 5
M3 PÚBLICO Y PRIVADO ¹
(Miles de millones de pesos)

	junio			septiembre			diciembre			abril			mayo		
	2016	2017	%	2016	2017	%	2016	2017	%	2017	2018	%	2017	2018	%
M3 Privado	372,361	398,892	7.1	376,733	396,341	5.2	395,365	420,629	6.4	394,063	410,859	4.3	394,836	408,493	3.5
Efectivo	48,432	49,237	1.7	47,740	50,324	5.4	55,542	59,852	7.8	48,429	52,158	7.7	47,935	51,952	8.4
PSE	323,928	349,655	7.9	328,993	346,017	5.2	339,823	360,777	6.2	345,633	358,701	3.8	346,901	356,540	2.8
Ctas. Ctes.	32,528	34,655	6.5	31,612	32,725	3.5	36,148	38,417	6.3	32,284	34,698	7.5	33,109	34,078	2.9
CDT	138,296	151,079	9.2	147,880	152,256	3.0	144,698	152,432	5.3	152,317	159,478	4.7	153,817	160,720	4.5
Ahorro	128,897	135,526	5.1	123,854	132,433	6.9	131,554	138,707	5.4	130,961	135,674	3.6	132,559	132,595	0.0
Otros	24,208	28,395	17.3	25,647	28,604	11.5	27,423	31,221	13.9	30,072	28,850	-4.1	27,416	29,147	6.3
M3 Público	52,385	53,287	1.7	52,045	55,574	6.8	49,782	57,125	14.8	55,749	61,359	10.1	50,611	60,841	20.2
Ctas. Ctes.	10,975	9,310	-15.2	10,236	9,891	-3.4	10,153	10,098	-0.5	10,559	10,615	0.5	9,392	10,437	11.1
CDT	6,335	9,590	51.4	6,299	9,686	53.8	5,884	7,416	26.1	7,168	9,671	34.9	7,351	9,631	31.0
Ahorro	26,688	25,911	-2.9	26,922	27,120	0.7	24,014	29,686	23.6	28,607	31,924	11.6	25,505	32,106	25.9
Fiduciarios	5,942	6,157	3.6	6,432	6,561	2.0	5,920	6,050	2.2	7,149	6,493	-9.2	6,247	6,233	-0.2
Otros	2,445	2,318	-5.2	2,156	2,316	7.4	3,812	3,875	1.6	2,265	2,656	17.2	2,116	2,434	15.0
M3 Total	424,746	452,178	6.5	428,778	451,915	5.4	445,147	477,753	7.3	449,812	472,218	5.0	445,447	469,334	5.4

CARTERA PÚBLICA Y PRIVADA ²
(Miles de millones de pesos)

Cartera Bruta	385,189	413,231	7.3	390,895	417,567	6.8	399,182	423,667	6.1	407,078	429,123	5.4	409,818	431,618	5.3
Pública	12,795	16,011	25.1	17,530	16,032	-8.5	16,594	16,777	1.1	16,258	17,293	6.4	16,087	17,325	7.7
Privada	372,394	397,220	6.7	373,366	401,535	7.5	382,588	406,890	6.4	390,820	411,830	5.4	393,730	414,293	5.2

¹ Variación anual. A partir de entrada en vigencia de las NIF en enero de 2015, las variaciones con respecto a los datos del 2014 tienen un efecto estadístico por cambios de metodología.

² Variación anual - para la cartera pública y privada, incluye Leasing Financiero

Fuentes: Banco de la República, cálculos con información de Balances y del formato 338 de la Superintendencia Financiera.

CUADRO 6
Portafolio Financiero del Sector Real en ml

(Miles de Millones de pesos)

AÑO	MES	TOTAL SECTOR REAL								
		TOTAL			SECTOR PUBLICO			SECTOR PRIVADO ¹		
		M3	TES	M3 + TES	M3	TES	TOTAL	M3	TES	TOTAL
2006	diciembre	132,740.1	64,184.7	196,924.8	23,061.2	30,872.4	53,933.6	109,678.9	33,312.3	142,991.2
2007	diciembre	156,820.1	71,221.9	228,041.9	24,129.7	31,221.9	55,351.6	132,690.4	40,000.0	172,690.4
2008	diciembre	183,455.2	82,331.7	265,787.0	29,448.4	36,925.8	66,374.2	154,006.8	45,405.9	199,412.7
2009	diciembre	197,491.3	86,560.0	284,051.3	30,180.5	36,444.8	66,625.3	167,310.7	50,115.2	217,425.9
2010	diciembre	219,828.3	101,942.8	321,771.1	33,088.8	40,159.4	73,248.2	186,739.5	61,783.5	248,523.0
2011	diciembre	259,929.7	110,967.9	370,897.6	37,698.6	42,480.6	80,179.2	222,231.1	68,487.3	290,718.4
2012	diciembre	300,208.6	113,374.9	413,583.5	43,024.8	41,748.0	84,772.8	257,183.8	71,626.9	328,810.7
2013	diciembre	341,304.2	128,429.9	469,734.1	51,428.4	45,315.1	96,743.5	289,875.8	83,114.8	372,990.6
2014	diciembre	371,418.5	146,828.4	518,246.9	52,573.7	44,626.8	97,200.5	318,844.8	102,201.5	421,046.4
2015	diciembre	414,501.0	157,017.5	571,518.4	46,294.7	45,977.4	92,272.1	368,206.3	111,040.0	479,246.3
2016	diciembre	445,146.6	184,070.6	629,217.2	49,781.5	45,519.2	95,300.7	395,365.1	138,551.4	533,916.5
2017	enero	442,210.1	185,906.3	628,116.4	51,900.6	44,900.9	96,801.6	390,309.4	141,005.4	531,314.8
	febrero	445,437.3	188,937.0	634,374.3	52,726.0	43,931.0	96,657.0	392,711.3	145,006.0	537,717.4
	marzo	445,542.1	192,877.4	638,419.5	53,825.3	44,071.8	97,897.1	391,716.8	148,805.6	540,522.4
	abril	449,811.7	198,056.6	647,868.2	55,749.1	47,522.2	103,271.3	394,062.6	150,534.4	544,597.0
	mayo	445,447.4	197,473.0	642,920.5	50,611.2	45,237.5	95,848.7	394,836.2	152,235.5	547,071.8
	junio	452,178.4	195,949.5	648,127.9	53,286.8	45,292.0	98,578.8	398,891.6	150,657.5	549,549.1
	julio	454,904.9	196,264.4	651,169.3	54,411.5	45,632.4	100,043.9	400,493.4	150,631.9	551,125.3
	agosto	452,643.5	198,805.3	651,448.8	53,355.6	44,730.6	98,086.2	399,287.9	154,074.7	553,362.5
	septiembre	451,915.2	200,164.9	652,080.0	55,574.4	45,898.9	101,473.3	396,340.8	154,265.9	550,606.7
	octubre	455,494.7	198,761.2	654,255.9	58,568.5	43,432.0	102,000.5	396,926.2	155,329.2	552,255.4
	noviembre	464,913.0	199,054.8	663,967.9	58,815.3	43,281.4	102,096.7	406,097.7	155,773.4	561,871.2
	diciembre	477,753.3	198,563.0	676,316.3	57,124.8	42,602.0	99,726.8	420,628.5	155,961.0	576,589.5
2018	enero	466,906.2	202,482.4	669,388.5	57,891.1	42,992.2	100,883.3	409,015.0	159,490.2	568,505.2
	febrero	472,152.8	205,886.9	678,039.7	58,852.3	44,340.3	103,192.6	413,300.5	161,546.6	574,847.1
	marzo	474,352.2	208,707.9	683,060.0	60,056.9	42,891.0	102,947.9	414,295.3	165,816.8	580,112.1
	abril	472,217.9	214,184.5	686,402.3	61,359.3	49,146.2	110,505.5	410,858.5	165,038.2	575,896.8
	mayo	469,333.5	224,287.7	693,621.2	60,841.0	49,491.3	110,332.3	408,492.5	174,796.4	583,289.0

Portafolio Financiero del Sector Real en ml

(% Variaciones)

AÑO	MES	TOTAL SECTOR REAL								
		TOTAL			SECTOR PUBLICO			SECTOR PRIVADO ¹		
		M3	TES	M3 + TES	M3	TES	TOTAL	M3	TES	TOTAL
2007	diciembre	18.1%	11.0%	15.8%	4.6%	1.1%	2.6%	21.0%	20.1%	20.8%
2008	diciembre	17.0%	15.6%	16.6%	22.0%	18.3%	19.9%	16.1%	13.5%	15.5%
2009	diciembre	7.7%	5.1%	6.9%	2.5%	-1.3%	0.4%	8.6%	10.4%	9.0%
2010	diciembre	11.3%	17.8%	13.3%	9.6%	10.2%	9.9%	11.6%	23.3%	14.3%
2011	diciembre	18.2%	8.9%	15.3%	13.9%	5.8%	9.5%	19.0%	10.9%	17.0%
2012	diciembre	15.5%	2.2%	11.5%	14.1%	-1.7%	5.7%	15.7%	4.6%	13.1%
2013	diciembre	13.7%	13.3%	13.6%	19.5%	8.5%	14.1%	12.7%	16.0%	13.4%
2014	diciembre	8.8%	14.3%	10.3%	2.2%	-1.5%	0.5%	10.0%	23.0%	12.9%
2015	diciembre	11.6%	6.9%	10.3%	-11.9%	3.0%	-5.1%	15.5%	8.6%	13.8%
2016	diciembre	7.4%	17.2%	10.1%	7.5%	-1.0%	3.3%	7.4%	24.8%	11.4%
2017	enero	6.9%	18.3%	10.1%	6.3%	-3.0%	1.8%	7.0%	27.2%	11.7%
	febrero	6.2%	19.5%	9.9%	7.8%	-5.9%	1.1%	6.0%	30.1%	11.6%
	marzo	6.0%	22.9%	10.6%	9.0%	4.2%	6.8%	5.6%	29.8%	11.3%
	abril	6.8%	22.9%	11.3%	5.9%	10.9%	8.1%	6.9%	27.3%	11.9%
	mayo	6.1%	19.3%	9.8%	-2.8%	1.9%	-0.6%	7.3%	25.7%	11.9%
	junio	6.5%	17.0%	9.4%	1.7%	-1.4%	0.3%	7.1%	23.9%	11.3%
	julio	6.0%	13.6%	8.2%	1.9%	-2.6%	-0.2%	6.6%	19.5%	9.9%
	agosto	6.6%	13.4%	8.6%	1.8%	0.0%	1.0%	7.2%	18.0%	10.0%
	septiembre	5.4%	11.5%	7.2%	6.8%	-1.0%	3.1%	5.2%	15.8%	8.0%
	octubre	5.7%	9.3%	6.7%	11.2%	-9.2%	1.5%	4.9%	15.9%	7.8%
	noviembre	5.5%	8.1%	6.2%	9.4%	-8.6%	0.9%	4.9%	13.8%	7.3%
	diciembre	7.3%	7.9%	7.5%	14.8%	-6.4%	4.6%	6.4%	12.6%	8.0%
2018	enero	5.6%	8.9%	6.6%	11.5%	-4.3%	4.2%	4.8%	13.1%	7.0%
	febrero	6.0%	9.0%	6.9%	11.6%	0.9%	6.8%	5.2%	11.4%	6.9%
	marzo	6.5%	8.2%	7.0%	11.6%	-2.7%	5.2%	5.8%	11.4%	7.3%
	abril	5.0%	8.1%	5.9%	10.1%	3.4%	7.0%	4.3%	9.6%	5.7%
	mayo	5.4%	13.6%	7.9%	20.2%	9.4%	15.1%	3.5%	14.8%	6.6%

¹No incluye los TES del sector financiero

Fuente: cálculos DTIE con base en DFV, Banco de la República.

ANEXO 3: CARTERA

CUADRO 1

Evolucion de la Cartera Bruta Total¹

Semana	Fecha	Cartera M/L MM\$			Cartera M/E en pesos MM\$			Cartera Total 1/ MM\$			Cartera M/E en US\$1/ (Millones)		
		2018	2017	2018	Var. % Anual	2017	2018	Var. % Anual	2017	2018	Var. % Anual	2017	2018
1	ene-05	380,350.0	407,612.0	7.2	21,326.4	19,229.4	-9.8	401,676.3	426,841.3	6.3	7,306.0	6,634.7	-9.2
2	ene-12	380,069.3	407,229.9	7.1	21,388.1	18,796.4	-12.1	401,457.4	426,026.3	6.1	7,284.9	6,581.7	-9.7
3	ene-19	380,124.9	407,094.0	7.1	21,179.7	18,527.1	-12.5	401,304.7	425,621.0	6.1	7,233.7	6,496.7	-10.2
4	ene-26	380,651.6	407,324.1	7.0	21,156.4	18,159.1	-14.2	401,808.0	425,483.2	5.9	7,220.2	6,473.6	-10.3
5	feb-02	381,077.9	408,027.2	7.1	20,567.0	18,211.5	-11.5	401,644.8	426,238.8	6.1	7,201.8	6,430.3	-10.7
6	feb-09	381,352.1	408,534.0	7.1	20,532.2	18,464.6	-10.1	401,884.3	426,998.6	6.2	7,199.3	6,348.0	-11.8
7	feb-16	383,140.8	410,699.4	7.2	20,914.5	18,001.7	-13.9	404,055.3	428,701.0	6.1	7,204.9	6,309.4	-12.4
8	feb-23	383,896.6	410,898.6	7.0	20,889.4	17,849.2	-14.6	404,786.0	428,747.7	5.9	7,236.9	6,263.8	-13.4
9	mar-02	384,096.8	411,502.5	7.1	21,568.1	18,080.7	-16.2	405,665.0	429,583.2	5.9	7,243.9	6,279.9	-13.3
10	mar-09	384,379.9	411,371.0	7.0	21,593.4	17,830.1	-17.4	405,973.3	429,201.1	5.7	7,244.1	6,219.2	-14.1
11	mar-16	385,287.6	414,343.4	7.5	21,187.1	17,943.5	-15.3	406,474.7	432,287.0	6.4	7,274.5	6,290.5	-13.5
12	mar-23	385,931.8	414,597.7	7.4	21,155.5	17,884.1	-15.5	407,087.3	432,481.8	6.2	7,295.1	6,277.3	-14.0
13	mar-30	387,319.4	414,987.1	7.1	20,885.5	17,282.2	-17.3	408,204.8	432,269.3	5.9	7,237.9	6,215.6	-14.1
14	abr-06	387,645.5	415,168.9	7.1	20,746.3	17,318.2	-16.5	408,391.8	432,487.2	5.9	7,259.0	6,203.1	-14.5
15	abr-13	387,664.0	415,793.0	7.3	20,891.4	16,722.6	-20.0	408,555.4	432,515.6	5.9	7,272.8	6,181.3	-15.0
16	abr-20	388,365.9	416,307.3	7.2	20,992.9	17,098.3	-18.6	409,358.8	433,405.6	5.9	7,317.4	6,199.6	-15.3
17	abr-27	389,513.7	416,855.8	7.0	21,501.4	17,259.4	-19.7	411,015.1	434,115.3	5.6	7,293.9	6,150.3	-15.7
18	may-04	388,923.6	416,782.2	7.2	21,549.7	17,309.2	-19.7	410,473.2	434,091.3	5.8	7,275.9	6,087.5	-16.3
19	may-11	390,166.1	417,405.3	7.0	21,323.9	17,279.8	-19.0	411,490.0	434,685.1	5.6	7,306.0	6,118.8	-16.2
20	may-18	390,964.5	417,837.6	6.9	21,177.4	17,930.1	-15.3	412,141.8	435,767.7	5.7	7,329.2	6,128.5	-16.4
21	may-25	391,669.4	418,382.7	6.8	21,429.4	17,692.0	-17.4	413,098.9	436,074.7	5.6	7,355.3	6,127.8	-16.7
22	jun-01	392,236.2	419,526.6	7.0	21,253.2	17,286.5	-18.7	413,489.4	436,813.1	5.6	7,342.1	6,026.9	-17.9
23	jun-08	392,959.3	419,231.8	6.7	21,505.0	17,242.4	-19.8	414,464.3	436,474.2	5.3	7,365.8	6,037.7	-18.0
24	jun-15	394,113.9	419,190.6	6.4	21,808.0	17,497.0	-19.8	415,921.8	436,687.6	5.0	7,363.4	6,054.2	-17.8
25	jun-22	394,536.5	419,967.8	6.4	22,299.1	17,776.2	-20.3	416,835.7	437,744.0	5.0	7,406.7	6,091.5	-17.8
26	jun-29	395,604.3	421,066.7	6.4	22,307.5	17,761.2	-20.4	417,911.9	438,827.9	5.0	7,312.9	6,060.2	-17.1
27	jul-06	394,114.3	420,121.9	6.6	22,605.8	17,530.0	-22.5	416,720.1	437,651.9	5.0	7,309.5	6,112.4	-16.4
28	jul-13	395,002.8	420,779.6	6.5	22,122.2	17,500.0	-20.9	417,125.0	438,279.6	5.1	7,326.3	6,115.2	-16.5
29	jul-20	395,489.4	421,670.5	6.6	21,971.0	17,615.5	-19.8	417,460.3	439,286.0	5.2	7,297.5	6,108.4	-16.3
30	jul-27	396,243.9	421,760.9	6.4	21,885.1	17,540.4	-19.9	418,129.1	439,301.3	5.1	7,306.7	6,088.7	-16.7
31	ago-03	396,401.4	421,468.7	6.3	21,733.3	17,643.1	-18.8	418,134.7	439,111.8	5.0	7,306.8	6,086.0	-16.7
32	ago-10	396,661.4	420,185.6	5.9	21,800.6	17,915.8	-17.8	418,462.0	438,101.4	4.7	7,303.4	6,091.8	-16.6
33	ago-17	396,996.0	421,013.5	6.0	21,873.9	18,570.4	-15.1	418,869.9	439,584.0	4.9	7,304.9	6,141.0	-15.9
34	ago-24	397,342.6	420,936.9	5.9	21,439.7	18,390.2	-14.2	418,782.4	439,327.1	4.9	7,307.4	6,216.2	-14.9
35	ago-31	397,734.5			21,188.8			418,923.3			7,216.7		
36	sep-07	397,853.6			20,933.6			418,787.2			7,195.8		
37	sep-14	399,297.7			20,790.0			420,087.8			7,174.3		
38	sep-21	400,000.7			20,660.5			420,661.2			7,122.5		
39	sep-28	401,256.7			20,871.4			422,128.1			7,107.2		
40	oct-05	400,856.0			21,124.8			421,980.8			7,179.9		
41	oct-12	401,421.6			20,898.4			422,320.0			7,127.6		
42	oct-19	402,060.1			20,814.6			422,874.7			7,087.9		
43	oct-26	402,559.1			21,346.4			423,905.5			7,092.2		
44	nov-02	402,595.0			21,528.0			424,123.0			7,045.5		
45	nov-09	403,537.2			21,154.5			424,691.7			7,040.0		
46	nov-16	404,285.8			21,127.2			425,413.0			7,034.9		
47	nov-23	405,184.3			20,896.4			426,080.7			7,020.7		
48	nov-30	406,101.6			21,236.9			427,338.5			7,065.4		
49	dic-07	406,344.6			21,147.3			427,491.9			7,011.3		
50	dic-14	408,117.3			21,046.6			429,164.0			7,023.5		
51	dic-21	408,893.6			20,579.8			429,473.4			6,947.6		
52	dic-28	408,869.9			19,502.8			428,372.7			6,535.8		

¹ No incluye la cartera de la FDN. Corresponde a Cartera Ajustada

Fuente: Formato 281 de la Superintendencia Financiera.

CUADRO 2
Evolucion de la Cartera Bruta por Modalidad¹

Semana	Fecha	Comercial ² MMS						Consumo ³ MMS						Microcrédito MMS						Hipotecaria ⁴ MMS		
		Moneda Legal			Moneda Extranjera			Moneda Legal			Moneda Extranjera			Moneda Legal			Moneda Extranjera			Moneda Legal		
		2017	2018	Var. % Anual	2017	2018	Var. % Anual	2017	2018	Var. % Anual	2017	2018	Var. % Anual	2017	2018	Var. % Anual	2017	2018	Var. % Anual	2017	2018	Var. % Anual
1	ene-05	204,391.6	213,874.4	4.6	20,804.0	18,701.5	-10.1	111,978.5	122,702.7	9.6	522.2	527.8	1.1	11,206.2	12,072.2	7.7	0.1	0.1	0.0	52,773.7	58,962.7	11.7
2	ene-12	204,091.2	213,497.6	4.6	20,854.6	18,265.0	-12.4	112,036.2	122,750.0	9.6	533.3	531.3	-0.4	11,176.9	12,025.7	7.6	0.1	0.1	0.0	52,765.0	58,956.6	11.7
3	ene-19	203,952.3	213,230.3	4.5	20,656.8	18,007.9	-12.8	112,173.2	122,828.9	9.5	522.8	519.1	-0.7	11,203.7	12,045.1	7.5	0.1	0.1	0.0	52,795.7	58,989.7	11.7
4	ene-26	204,004.0	213,110.8	4.5	20,632.1	17,651.5	-14.4	112,579.4	123,062.7	9.3	524.2	507.6	-3.2	11,262.6	12,096.5	7.4	0.1	0.1	0.0	52,805.6	59,054.1	11.8
5	feb-02	204,151.4	213,594.5	4.6	20,063.3	17,707.3	-11.7	112,708.6	123,225.5	9.3	503.5	504.2	0.1	11,286.7	12,142.1	7.6	0.1	0.1	0.0	52,931.2	59,065.2	11.6
6	feb-09	204,190.5	213,986.7	4.8	20,033.5	17,946.7	-10.4	112,841.8	123,293.4	9.3	498.6	517.8	3.9	11,275.2	12,128.8	7.6	0.1	0.1	0.0	53,044.7	59,125.0	11.5
7	feb-16	205,657.2	215,768.9	4.9	20,420.7	17,497.7	-14.3	112,971.6	123,528.7	9.3	493.8	503.9	2.1	11,295.8	12,136.2	7.4	0.1	0.1	0.0	53,216.3	59,265.6	11.4
8	feb-23	205,736.3	215,586.3	4.8	20,393.8	17,345.5	-14.9	113,438.1	123,774.8	9.1	495.6	503.6	1.6	11,336.4	12,171.2	7.4	0.1	0.1	0.0	53,385.8	59,366.3	11.2
9	mar-02	205,783.8	215,793.6	4.9	21,063.6	17,578.3	-16.5	113,379.8	123,804.5	9.2	504.4	502.3	-0.4	11,353.3	12,202.4	7.5	0.1	0.1	0.0	53,580.0	59,702.0	11.4
10	mar-09	205,959.4	215,850.8	4.7	21,081.0	17,327.7	-17.8	113,411.8	123,719.7	9.1	512.3	502.4	-1.9	11,336.5	12,174.1	7.4	0.1	0.1	0.0	53,672.2	59,826.4	11.5
11	mar-16	206,511.6	218,270.6	5.7	20,696.9	17,446.3	-15.7	113,634.9	123,927.7	9.1	490.1	497.2	1.4	11,353.3	12,175.7	7.2	0.1	0.1	0.0	53,787.9	59,969.4	11.5
12	mar-23	206,535.5	218,131.6	5.6	20,657.8	17,385.4	-15.8	114,133.8	124,182.1	8.8	497.6	498.6	0.2	11,373.5	12,192.8	7.2	0.1	0.1	0.0	53,889.0	60,091.2	11.5
13	mar-30	207,083.9	218,217.0	5.4	20,391.2	16,790.6	-17.7	114,667.3	124,316.4	8.4	494.1	491.5	-0.5	11,441.4	12,228.1	6.9	0.1	0.1	0.0	54,126.8	60,225.6	11.3
14	abr-06	207,562.9	218,516.3	5.3	20,263.5	16,822.9	-17.0	114,507.8	124,251.3	8.5	482.7	495.2	2.6	11,412.0	12,159.5	6.5	0.1	0.1	0.0	54,162.8	60,241.9	11.2
15	abr-13	207,394.1	218,677.8	5.4	20,398.5	16,241.1	-20.4	114,661.4	124,607.7	8.7	492.9	481.4	-2.3	11,410.1	12,169.7	6.7	0.1	0.1	0.0	54,198.5	60,337.8	11.3
16	abr-20	207,866.2	218,756.4	5.2	20,496.3	16,618.5	-18.9	114,820.0	124,899.5	8.8	496.6	479.8	-3.4	11,402.6	12,195.7	7.0	0.0	0.0	0.0	54,277.0	60,455.6	11.4
17	abr-27	208,120.7	218,705.8	5.1	20,989.1	16,764.8	-20.1	115,386.5	125,286.5	8.6	512.1	494.5	-3.4	11,484.2	12,243.8	6.6	0.1	0.0	0.0	54,522.3	60,619.8	11.2
18	may-04	207,844.9	218,591.2	5.2	21,034.1	16,808.5	-20.1	115,093.8	125,204.4	8.8	515.5	500.7	-2.9	11,449.1	12,233.6	6.9	0.1	0.0	0.0	54,535.8	60,753.0	11.4
19	may-11	208,721.2	218,967.1	4.9	20,808.1	16,774.5	-19.4	115,363.1	125,381.6	8.7	515.6	505.2	-2.0	11,453.3	12,215.6	6.7	0.2	0.0	0.0	54,628.5	60,840.9	11.4
20	may-18	209,106.3	219,017.4	4.7	20,877.6	17,408.0	-15.8	115,658.4	125,664.7	8.7	499.7	522.0	4.5	11,467.9	12,210.5	6.5	0.1	0.0	0.0	54,731.9	60,944.9	11.4
21	may-25	208,983.2	218,952.0	4.8	20,915.0	17,169.2	-17.9	116,274.7	126,059.3	8.4	514.4	522.8	1.6	11,524.9	12,252.6	6.3	0.1	0.0	0.0	54,886.5	61,118.8	11.4
22	jun-01	209,221.4	219,278.9	4.8	20,741.2	16,770.3	-19.1	116,440.7	126,571.9	8.7	511.8	516.0	0.8	11,553.0	12,312.0	6.6	0.2	0.1	0.0	55,021.2	61,363.8	11.5
23	jun-08	209,843.9	219,208.9	4.5	20,985.3	16,723.5	-20.3	116,472.8	126,356.4	8.5	519.6	518.9	-0.1	11,552.2	12,261.8	6.1	0.2	0.1	0.0	55,090.4	61,404.8	11.5
24	jun-15	210,551.9	218,822.3	3.9	21,287.2	16,967.3	-20.3	116,770.2	126,610.6	8.4	520.9	529.6	1.7	11,600.9	12,243.3	5.6	0.2	0.1	0.0	55,190.8	61,512.4	11.5
25	jun-22	210,531.1	219,125.9	4.1	21,759.3	17,241.8	-20.8	117,104.3	126,912.0	8.4	539.6	534.4	-1.0	11,620.5	12,278.4	5.7	0.2	0.1	0.0	55,280.5	61,651.5	11.5
26	jun-29	210,759.5	219,399.1	4.1	21,746.8	17,216.8	-20.8	117,628.1	127,377.5	8.3	560.5	544.3	-2.9	11,708.8	12,348.2	5.5	0.2	0.1	-42.7	55,508.0	61,941.9	11.6
27	jul-06	209,680.4	219,087.2	4.5	22,034.3	16,996.8	-22.9	117,256.2	126,826.1	8.2	571.3	533.1	-6.7	11,659.1	12,278.6	5.3	0.2	0.1	-44.7	55,518.5	61,929.9	11.5
28	jul-13	210,184.6	219,464.3	4.4	21,558.1	16,961.0	-21.3	117,522.5	127,010.8	8.1	563.9	538.8	-4.4	11,685.9	12,278.8	5.1	0.2	0.2	-6.7	55,609.9	62,025.7	11.5
29	jul-20	210,406.0	219,947.3	4.5	21,415.1	17,076.4	-20.3	117,696.0	127,299.1	8.2	555.7	538.9	-3.0	11,710.5	12,294.8	5.0	0.2	0.2	-5.7	55,678.9	62,129.3	11.6
30	jul-27	210,516.0	219,378.2	4.2	21,327.6	16,990.2	-20.3	118,158.9	127,688.6	8.1	557.3	550.0	-1.3	11,781.5	12,348.1	4.8	0.2	0.2	-5.3	55,787.6	62,346.0	11.8
31	ago-03	210,529.4	218,687.0	3.9	21,191.4	17,096.2	-19.3	118,165.7	127,873.7	8.2	541.7	546.7	0.9	11,794.8	12,344.5	4.7	0.2	0.2	3.5	55,911.4	62,563.5	11.9
32	ago-10	210,537.3	217,182.0	3.2	21,249.4	17,352.4	-18.3	118,377.7	128,079.8	8.2	551.0	563.1	2.2	11,774.3	12,302.4	4.5	0.2	0.2	4.7	55,972.1	62,621.5	11.9
33	ago-17	210,550.4	217,586.2	3.3	21,334.7	18,001.9	-15.6	118,555.8	128,354.0	8.3	538.9	568.3	5.5	11,808.7	12,324.1	4.4	0.2	0.2	27.9	56,081.1	62,749.2	11.9
34	ago-24	210,289.5	216,914.4	3.2	20,904.3	17,829.4	-14.7	119,017.4	128,814.8	8.2	535.2	560.5	4.7	11,843.0	12,343.7	4.2	0.2	0.2	38.5	56,192.7	62,864.0	11.9
35	ago-31	210,135.7			20,662.4			119,269.6			526.2		11,916.4		0.2				56,412.8			
36	sep-07	210,472.2			20,409.7			119,038.8			523.7		11,892.8		0.2				56,449.8			
37	sep-14	211,288.1			20,270.9			119,543.7			518.9		11,906.2		0.2				56,559.8			
38	sep-21	211,466.6			20,147.7			119,879.6			512.6		11,949.9		0.1				56,704.7			
39	sep-28	211,897.4			20,347.5			120,355.0			523.8		12,033.7		0.1				56,970.6			
40	oct-05	211,891.5			20,603.8			119,986.5			520.8		11,975.9		0.1				57,002.1			
41	oct-12	211,972.9			20,370.7			120,331.4			527.6		11,980.4		0.1				57,136.9			
42	oct-19	212,268.9			20,286.5			120,578.6			528.0		11,973.4		0.1				57,239.1			
43	oct-26	212,227.8			20,797.8			120,965.4			548.5		12,027.2		0.1				57,338.7			
44	nov-02	211,868.2			20,976.4			121,070.7			551.5		12,046.6		0.1				57,609.4			
45	nov-09	212,539.7			20,602.3			121,292.9			552.0		12,011.4		0.1				57,693.2			
46	nov-16	212,909.2			20,577.9			121,574.7			549.2		12,000.0		0.1				57,801.9			
47	nov-23	212,961.9			20,350.2			122,159.0			546.1		12,048.1		0.1				58,015.3			
48	nov-30	212,825.7			20,672.8			122,924.5			564.0		12,105.7		0.1				58,245.7			
49	dic-07	213,287.8			20,586.4			122,647.4			560.8		12,090.3		0.1				58,319.1			
50	dic-14	214,604.7			20,489.1			122,909.7			557.5		12,090.8		0.1				58,512.2			
51	dic-21	214,992.6			20,047.3			123,019.4			532.5		12,117.6		0.1				58,764.0			
52	dic-28	214,546.7			18,962.5			123,186.0			540.2		12,152.2		0.1				58,985.0			

1/ No incluye cartera de la FDN

2/ Incluye ajuste por leasing operativo

3/ Incluye tarjetas de crédito y avances de todos los plazos.

4/ Corresponde a créditos otorgados para adquisición de vivienda, incluye los ajustes de titularización de cartera hipotecaria y por ventas de cartera para manejo a través de derechos fiduciarios.

Fuente: Formato 281 de la Superintendencia Financiera.

CUADRO 3

Desembolsos y Tasas de Interés Cartera Comercial ¹

Moneda Legal

Semana	Fecha 2018	Comercial ²				Ordinario				Preferencial				Tesorería			
		Desembolsos MM\$		Tasa de interés % ³		Desembolsos MM\$		Tasa de interés % ³		Desembolsos MM\$		Tasa de interés % ³		Desembolsos MM\$		Tasa de interés % ³	
		2017	2018	2017	2018	2017	2018	2017	2018	2017	2018	2017	2018	2017	2018	2017	2018
1	ene-05	1,420.4	2,002.4	12.96	9.21	802.3	634.9	14.12	11.49	588.8	1,311.6	11.39	8.14	29.3	55.8	12.69	8.37
2	ene-12	1,593.1	1,553.6	12.97	10.11	786.5	762.5	14.38	11.71	764.5	750.4	11.55	8.56	42.0	40.7	12.32	8.75
3	ene-19	2,428.5	2,288.3	12.90	9.91	1,236.5	1,128.2	14.40	11.77	1,117.3	979.0	11.29	8.27	74.8	181.0	12.22	7.15
4	ene-26	2,635.6	2,796.6	12.65	9.60	1,297.8	1,234.2	14.26	11.44	1,258.4	1,489.1	11.03	8.12	79.4	73.3	11.98	8.83
5	feb-02	3,020.1	2,915.2	12.94	10.05	1,769.1	1,483.9	13.94	11.56	1,161.4	1,380.9	11.49	8.46	89.6	50.3	11.93	9.18
6	feb-09	2,249.2	3,381.2	13.02	9.04	1,412.3	1,213.0	13.89	11.30	757.8	2,114.4	11.47	7.74	79.1	53.8	12.19	9.28
7	feb-16	3,575.2	4,174.4	12.59	9.30	2,094.6	1,966.4	13.57	10.79	1,417.0	2,071.6	11.16	7.95	63.6	136.3	12.25	8.25
8	feb-23	2,770.3	2,638.6	12.75	9.57	1,483.6	1,228.8	13.84	11.60	1,169.7	1,277.0	11.45	7.85	117.1	132.8	11.88	7.28
9	mar-02	2,850.2	3,694.7	12.97	9.72	1,679.2	1,629.7	13.87	11.77	1,005.4	1,921.2	11.48	8.12	165.6	143.8	12.84	7.91
10	mar-09	2,104.9	2,680.1	12.97	9.48	1,209.4	1,200.5	14.21	11.68	827.4	1,419.9	11.24	7.65	68.1	59.7	11.97	8.56
11	mar-16	2,759.6	4,507.1	12.55	8.78	1,541.6	1,435.4	13.60	11.13	1,155.9	2,996.0	11.22	7.63	62.1	75.7	11.03	9.81
12	mar-23	2,004.0	3,028.5	12.54	9.47	1,062.6	1,488.7	13.88	10.78	887.0	1,400.8	10.97	8.28	54.4	139.0	12.18	7.47
13	mar-30	3,040.9	2,653.1	12.66	9.19	1,749.2	1,265.6	13.73	11.06	1,155.6	1,270.3	11.19	7.38	136.1	117.2	11.24	8.66
14	abr-06	2,400.2	2,167.4	12.41	9.63	1,201.3	1,120.3	13.83	11.27	1,143.9	1,008.6	10.95	7.86	55.0	38.5	11.46	8.22
15	abr-13	1,966.8	2,938.4	11.82	9.57	762.4	1,277.0	13.80	11.20	1,172.1	1,567.2	10.55	8.31	32.3	94.2	11.28	8.56
16	abr-20	2,722.0	3,716.0	12.11	8.98	1,289.8	1,291.7	13.62	11.18	1,342.7	2,283.7	10.71	7.82	89.4	140.5	11.37	7.73
17	abr-27	3,425.8	2,821.1	12.06	9.55	1,684.4	1,374.5	13.66	11.05	1,575.7	1,326.8	10.46	8.15	165.7	119.8	11.13	7.89
18	may-04	1,765.2	2,104.2	12.42	10.11	1,028.7	1,097.6	13.72	11.60	699.8	944.2	10.54	8.46	36.7	62.4	11.86	8.69
19	may-11	2,797.9	2,796.0	11.60	9.06	1,286.0	1,187.2	13.48	11.21	1,404.5	1,559.6	10.02	7.41	107.5	49.2	9.63	9.51
20	may-18	3,003.9	1,923.3	11.68	9.90	1,391.3	1,097.7	13.21	11.12	1,468.3	751.6	10.30	8.22	144.3	73.9	11.03	9.01
21	may-25	3,326.3	3,412.1	11.54	9.10	1,406.7	1,448.0	13.31	10.81	1,778.7	1,915.9	10.20	7.82	140.9	48.3	10.60	9.14
22	jun-01	3,412.7	3,798.0	11.18	9.48	1,374.8	1,917.7	13.23	11.23	1,878.7	1,698.8	9.70	7.68	159.2	181.5	10.89	7.78
23	jun-08	2,390.6	1,958.9	11.43	9.75	1,064.5	980.0	13.26	11.44	1,234.8	924.3	9.89	8.05	91.3	54.6	10.94	8.23
24	jun-15	3,227.9	2,188.8	11.28	9.64	1,684.0	1,234.3	12.51	10.87	1,420.4	909.1	9.90	7.94	123.5	45.4	10.45	10.22
25	jun-22	2,688.7	2,589.2	11.31	9.32	1,182.0	1,460.8	13.04	10.41	1,401.5	1,008.2	9.87	7.96	105.2	120.2	11.03	7.52
26	jun-29	4,353.4	3,978.0	10.96	9.23	1,797.6	1,901.9	12.92	10.74	2,350.6	1,783.3	9.51	7.93	205.3	292.7	10.24	7.36
27	jul-06	1,850.4	2,238.0	11.34	9.39	960.6	906.1	12.79	11.20	821.5	1,272.7	9.73	8.12	68.3	59.2	10.24	9.05
28	jul-13	2,269.6	2,304.4	11.49	9.53	1,216.1	1,210.2	13.01	11.01	993.1	1,034.0	9.70	7.82	60.4	60.1	10.57	8.96
29	jul-20	2,710.4	2,361.0	10.57	9.39	1,110.2	1,127.6	12.52	10.88	1,540.0	1,170.0	9.17	7.97	60.2	63.4	10.31	9.29
30	jul-27	3,389.6	2,680.5	10.81	9.30	1,538.4	1,367.1	12.35	10.85	1,737.4	1,227.4	9.49	7.56	113.7	85.9	10.10	9.48
31	ago-03	2,796.7	3,162.6	10.67	9.22	1,275.6	1,665.7	12.47	10.65	1,437.2	1,392.1	9.13	7.61	83.9	104.8	9.84	7.95
32	ago-10	2,058.0	1,722.5	10.77	9.32	964.3	961.5	12.48	10.74	1,008.1	717.3	9.23	7.42	85.6	43.7	9.75	9.01
33	ago-17	2,825.6	2,749.0	10.53	8.75	1,251.9	1,244.4	12.26	10.77	1,513.6	1,452.0	9.15	6.96	60.0	52.6	9.46	10.15
34	ago-24	2,545.3	2,010.2	10.30	9.31	1,071.2	1,096.6	12.08	10.62	1,428.0	871.9	8.97	7.59	46.2	41.7	9.96	10.50
35	ago-31	3,541.1		10.65		1,739.2		12.12		1,656.9		9.25		145.0		8.95	
36	sep-07	3,021.0		10.11		1,329.2		11.87		1,622.0		8.70		69.9		9.11	
37	sep-14	3,028.7		10.39		1,456.1		12.10		1,488.3		8.81		84.3		8.85	
38	sep-21	2,938.6		10.32		1,334.7		12.18		1,507.4		8.78		96.5		8.82	
39	sep-28	4,530.6		10.09		1,784.8		12.03		2,623.4		8.78		122.4		9.71	
40	oct-05	2,352.2		10.84		1,380.7		12.22		884.8		8.84		86.8		9.32	
41	oct-12	2,798.7		10.21		1,152.0		12.05		1,598.8		8.92		47.9		9.26	
42	oct-19	2,644.6		9.70		1,045.2		11.77		1,531.2		8.35		68.1		8.30	
43	oct-26	2,831.5		10.63		1,347.5		12.39		1,388.7		9.08		95.3		8.42	
44	nov-02	2,883.0		10.68		1,708.2		11.88		1,098.4		8.88		76.4		9.60	
45	nov-09	2,696.7		9.88		1,048.2		11.77		1,594.1		8.64		54.4		9.74	
46	nov-16	2,449.2		10.23		1,129.3		11.77		1,232.0		8.90		87.9		9.24	
47	nov-23	3,185.0		9.85		1,420.1		11.45		1,606.6		8.53		158.2		8.93	
48	nov-30	3,579.3		10.18		1,748.9		11.70		1,726.9		8.72		103.5		8.58	
49	dic-07	2,195.4		10.18		1,184.7		11.46		952.1		8.65		58.6		8.98	
50	dic-14	4,798.9		9.44		1,648.1		11.56		3,067.2		8.33		83.6		8.61	
51	dic-21	5,021.7		9.41		2,049.0		11.16		2,754.4		8.20		218.3		8.21	
52	dic-28	4,492.4		9.65		1,742.8		11.22		2,589.2		8.72		160.4		7.56	

1/ Incluye leasing financiero

2/ Promedio ponderado por monto de las tasa de los créditos ordinarios, de tesorería y preferenciales. No incluye construcción de vivienda.

3/ Promedio ponderado por monto

Fuente: Formato 088 de la Superintendencia Financiera.

CUADRO 4

Desembolsos y Tasas de Interés Cartera de Consumo y Tarjeta de crédito ¹

Moneda Legal

Semana	Fecha	Consumo ²				Tarjetas de Crédito ³			
		Desembolsos MM\$		Tasa de interés % ⁴		Desembolsos MM\$		Tasa de interés % ⁴	
		2017	2018	2017	2018	2017	2018	2017	2018
1	ene-05	640	508	20.71	19.79	534	609	31.77	29.27
2	ene-12	585	604	21.32	19.69	519	593	32.05	29.41
3	ene-19	825	866	21.11	19.75	560	648	31.87	29.48
4	ene-26	1,043	1,152	20.54	19.10	556	628	31.81	29.41
5	feb-02	1,254	1,387	19.93	18.67	573	659	31.79	29.27
6	feb-09	1,005	1,083	20.40	19.05	532	595	31.83	29.57
7	feb-16	1,073	1,199	20.15	18.85	526	586	31.57	29.73
8	feb-23	1,183	1,472	19.71	18.55	536	610	31.56	29.57
9	mar-02	1,510	1,674	19.44	18.16	556	651	31.59	29.37
10	mar-09	1,035	1,104	20.15	18.63	573	640	31.74	29.25
11	mar-16	1,125	1,178	19.97	18.56	582	633	31.62	29.24
12	mar-23	971	1,258	20.47	18.31	535	622	31.68	29.23
13	mar-30	1,685	1,268	19.32	17.86	548	540	31.40	29.19
14	abr-06	1,019	1,027	20.29	18.79	638	728	31.86	28.95
15	abr-13	733	1,178	19.77	18.25	493	637	31.73	28.71
16	abr-20	1,067	1,239	20.21	18.19	592	738	31.69	28.73
17	abr-27	1,611	1,849	19.43	17.74	597	651	31.56	28.45
18	may-04	782	1,323	20.66	17.87	567	649	31.78	28.61
19	may-11	1,092	1,262	19.99	18.13	612	681	31.46	28.33
20	may-18	1,184	1,086	19.77	18.09	607	665	31.46	28.67
21	may-25	1,431	1,639	19.46	17.62	594	673	31.34	28.54
22	jun-01	1,231	2,019	19.40	17.41	600	677	31.68	28.78
23	jun-08	1,046	934	19.85	18.25	596	657	31.06	28.57
24	jun-15	1,174	1,019	19.72	18.30	655	666	31.01	28.57
25	jun-22	925	1,406	19.69	18.12	638	861	31.35	28.70
26	jun-29	1,513	1,952	18.88	17.34	649	712	31.28	28.48
27	jul-06	772	772	19.83	18.59	647	682	31.31	28.54
28	jul-13	1,107	1,092	19.56	18.67	660	728	31.18	28.18
29	jul-20	949	1,040	19.63	18.54	625	646	31.26	28.06
30	jul-27	1,574	1,599	18.92	18.07	616	714	30.89	27.99
31	ago-03	1,350	1,780	18.85	17.95	632	715	31.02	27.96
32	ago-10	954	971	19.35	18.81	603	668	31.16	28.11
33	ago-17	1,166	1,318	19.23	18.37	616	689	30.93	27.85
34	ago-24	1,159	1,210	18.97	18.15	576	623	30.92	27.91
35	ago-31	1,717		18.45		655		30.81	
36	sep-07	1,042		19.29		592		30.50	
37	sep-14	1,200		19.10		596		30.07	
38	sep-21	1,232		19.07		612		30.05	
39	sep-28	1,783		18.34		624		30.15	
40	oct-05	1,077		19.12		625		29.90	
41	oct-12	1,183		19.04		617		29.94	
42	oct-19	951		19.23		592		30.08	
43	oct-26	1,562		18.39		613		29.79	
44	nov-02	1,569		18.49		639		29.63	
45	nov-09	971		19.16		628		29.68	
46	nov-16	993		19.12		619		29.32	
47	nov-23	1,384		18.73		742		29.15	
48	nov-30	1,738		18.27		904		29.30	
49	dic-07	926		18.96		636		29.01	
50	dic-14	1,246		18.76		769		28.98	
51	dic-21	1,393		18.55		854		28.53	
52	dic-28	1,129		18.42		691		29.11	

1/ Incluye leasing financiero.

2/ Incluye créditos en pesos y en UVR.

3/ Promedio ponderado por monto

4/ Corresponde al promedio ponderado por monto de la tasa de los desembolsos en pesos y en UVR. Antes de realizar el promedio ponderado,

a la la tasa de interés de los créditos en UVR se les sumó la variación anual de la UVR de la respectiva semana.

Fuente: Formato 088 de la Superintendencia Financiera.

CUADRO 5

Desembolsos y Tasas de Interés Cartera de Microcrédito e Hipotecaria¹

Moneda Legal

Semana	Fecha	Microcrédito				Hipotecaria ²							
		Desembolsos MM\$		Tasa de interés % ³		Construcción				Adquisición			
		2017	2018	2017	2018	Desembolsos MM\$		Tasa de interés % ⁴		Desembolsos MM\$		Tasa de interés % ⁴	
	2018					2017	2018	2017	2018	2017	2018	2017	2018
1	ene-05	38	46	37.20	37.38	13	23	12.58	10.84	124	110	12.42	10.72
2	ene-12	67	74	38.08	37.68	38	27	11.68	10.72	85	110	12.40	10.85
3	ene-19	105	115	37.79	37.57	55	54	11.57	10.14	149	169	12.40	10.68
4	ene-26	122	129	37.68	37.18	81	76	11.74	10.05	194	208	12.54	10.78
5	feb-02	118	133	37.20	35.88	65	61	11.68	10.25	238	275	12.57	10.71
6	feb-09	94	104	38.62	37.09	60	71	11.17	9.87	142	158	12.44	10.67
7	feb-16	116	115	37.73	36.80	79	98	11.19	9.87	240	198	12.61	10.80
8	feb-23	123	128	37.52	36.55	86	73	11.67	10.08	295	199	12.58	10.80
9	mar-02	102	133	36.13	35.75	68	83	12.02	10.19	306	578	12.52	10.87
10	mar-09	94	100	37.43	37.27	68	70	11.51	10.00	188	238	12.39	10.80
11	mar-16	112	126	37.22	37.21	93	77	11.65	9.73	206	242	12.48	10.74
12	mar-23	94	109	36.76	36.77	56	91	11.28	10.08	165	226	12.42	10.76
13	mar-30	158	118	36.47	36.21	52	94	11.79	9.74	395	323	12.34	10.77
14	abr-06	74	80	36.65	37.06	52	56	11.53	9.90	158	163	12.45	10.68
15	abr-13	73	117	37.84	37.24	39	80	11.44	9.85	113	205	12.37	10.66
16	abr-20	103	128	36.66	36.79	83	74	11.26	9.87	175	226	12.41	10.67
17	abr-27	160	138	36.56	36.87	91	89	11.00	9.65	410	375	12.35	10.66
18	may-04	77	105	36.58	36.17	57	54	11.49	10.02	114	282	12.59	10.61
19	may-11	112	112	37.27	37.68	82	65	10.93	9.69	179	214	12.35	10.56
20	may-18	120	99	37.03	36.99	78	53	10.58	9.29	204	203	12.32	10.61
21	may-25	137	136	36.64	36.79	96	63	10.76	9.59	249	280	12.34	10.62
22	jun-01	117	154	36.19	35.73	65	69	10.69	9.53	299	473	12.30	10.61
23	jun-08	102	67	36.91	37.38	74	43	11.10	9.72	167	154	12.17	10.70
24	jun-15	129	97	36.66	37.12	69	46	10.66	9.61	206	197	12.00	10.68
25	jun-22	102	128	36.80	36.65	74	78	11.07	9.59	182	261	11.98	10.53
26	jun-29	149	152	36.11	36.34	96	76	10.59	9.22	390	504	11.97	10.52
27	jul-06	55	71	36.84	36.58	47	26	11.08	9.50	109	129	11.61	10.60
28	jul-13	114	111	37.42	37.64	70	73	10.92	9.44	194	220	11.68	10.54
29	jul-20	107	107	37.04	37.13	64	76	10.78	9.19	168	201	11.54	10.61
30	jul-27	146	136	36.47	36.73	67	83	10.59	9.38	299	332	11.49	10.56
31	ago-03	119	129	36.27	36.14	57	68	10.97	9.60	273	382	11.43	10.49
32	ago-10	88	89	37.22	37.38	33	57	11.08	8.90	163	170	11.25	10.55
33	ago-17	125	129	37.20	37.05	64	81	10.79	9.22	222	245	11.20	10.57
34	ago-24	102	106	36.98	36.79	37	110	10.24	9.04	204	217	11.31	10.50
35	ago-31	156		35.70		94		10.46		437		11.26	
36	sep-07	85		37.35		57		10.24		156		10.99	
37	sep-14	121		36.76		60		10.56		223		10.94	
38	sep-21	123		36.66		73		10.14		250		10.93	
39	sep-28	153		35.73		106		9.97		481		11.09	
40	oct-05	98		36.63		64		9.99		191		10.98	
41	oct-12	118		37.09		57		10.00		239		10.87	
42	oct-19	105		36.63		79		9.69		198		10.94	
43	oct-26	142		36.63		67		10.29		318		10.88	
44	nov-02	148		36.34		66		10.37		386		10.95	
45	nov-09	91		37.36		56		10.02		182		10.87	
46	nov-16	105		37.32		82		9.72		193		10.88	
47	nov-23	137		37.06		105		9.97		296		10.87	
48	nov-30	167		36.09		122		10.33		467		10.90	
49	dic-07	81		37.03		83		10.01		185		10.86	
50	dic-14	124		36.75		128		10.10		284		10.80	
51	dic-21	129		36.99		119		10.03		355		10.82	
52	dic-28	110		36.23		77		10.22		451		10.83	

1/ Incluye leasing financiero.

2/ Incluye créditos en pesos y en UVR.

3/ Promedio ponderado por monto

4/ Corresponde al promedio ponderado por monto de la tasa de los desembolsos en pesos y en UVR. Antes de realizar el promedio ponderado, a la tasa de interés de los créditos en UVR se les sumó la variación anual de la UVR de la respectiva semana.

Fuente: Formato 088 de la Superintendencia Financiera.

GRAFICO 1

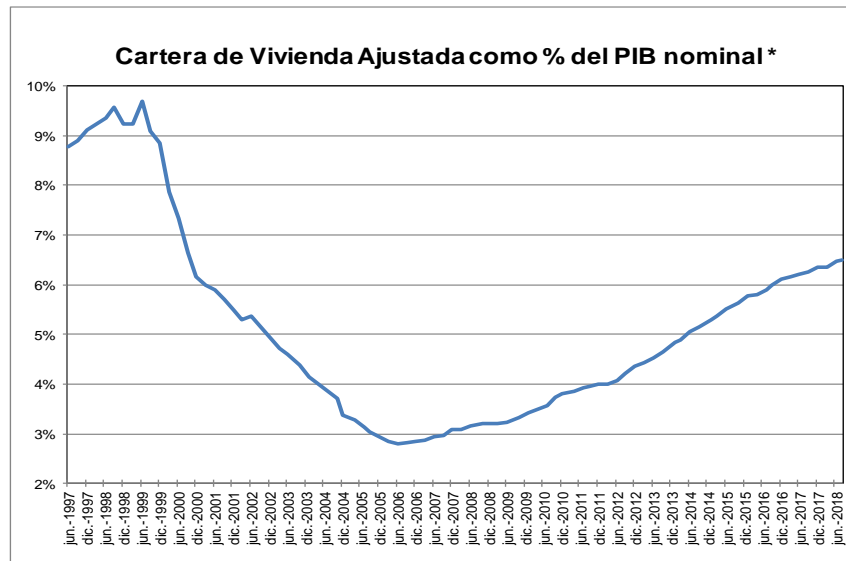
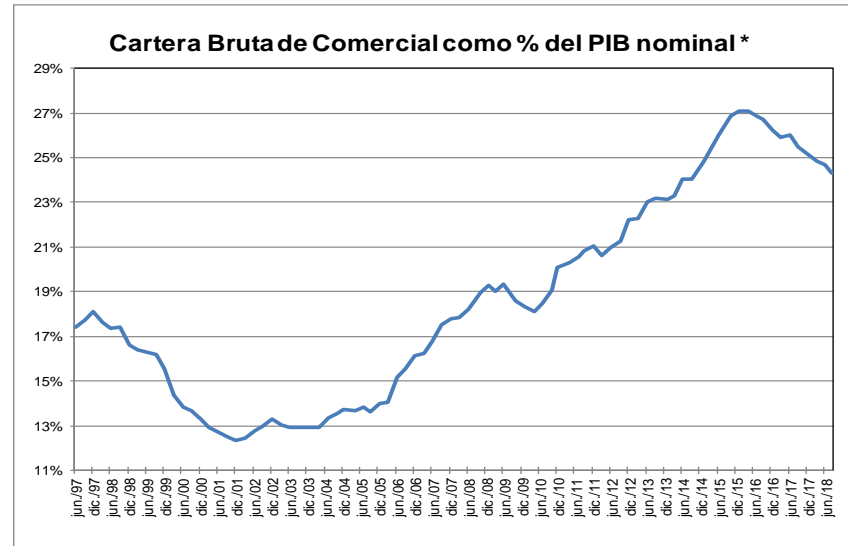
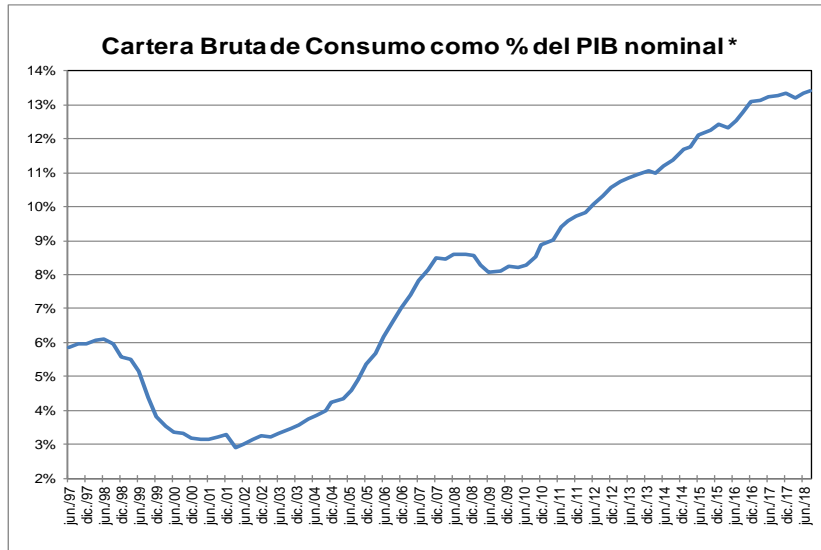

* Se refiere al PIB nominal desestacionalizado.

Fuente: A partir de 2002 Formato 281 de la Superintendencia financiera de Colombia y ajustes del BR. Antes balances mensuales. Los datos de agosto de 2018 se encuentran hasta el día 24. El PIB de marzo corresponde a estimaciones del Banco de la República.

GRAFICO 2
Cartera e Inversiones (brutas) / Total Activos *
(Moneda Total)

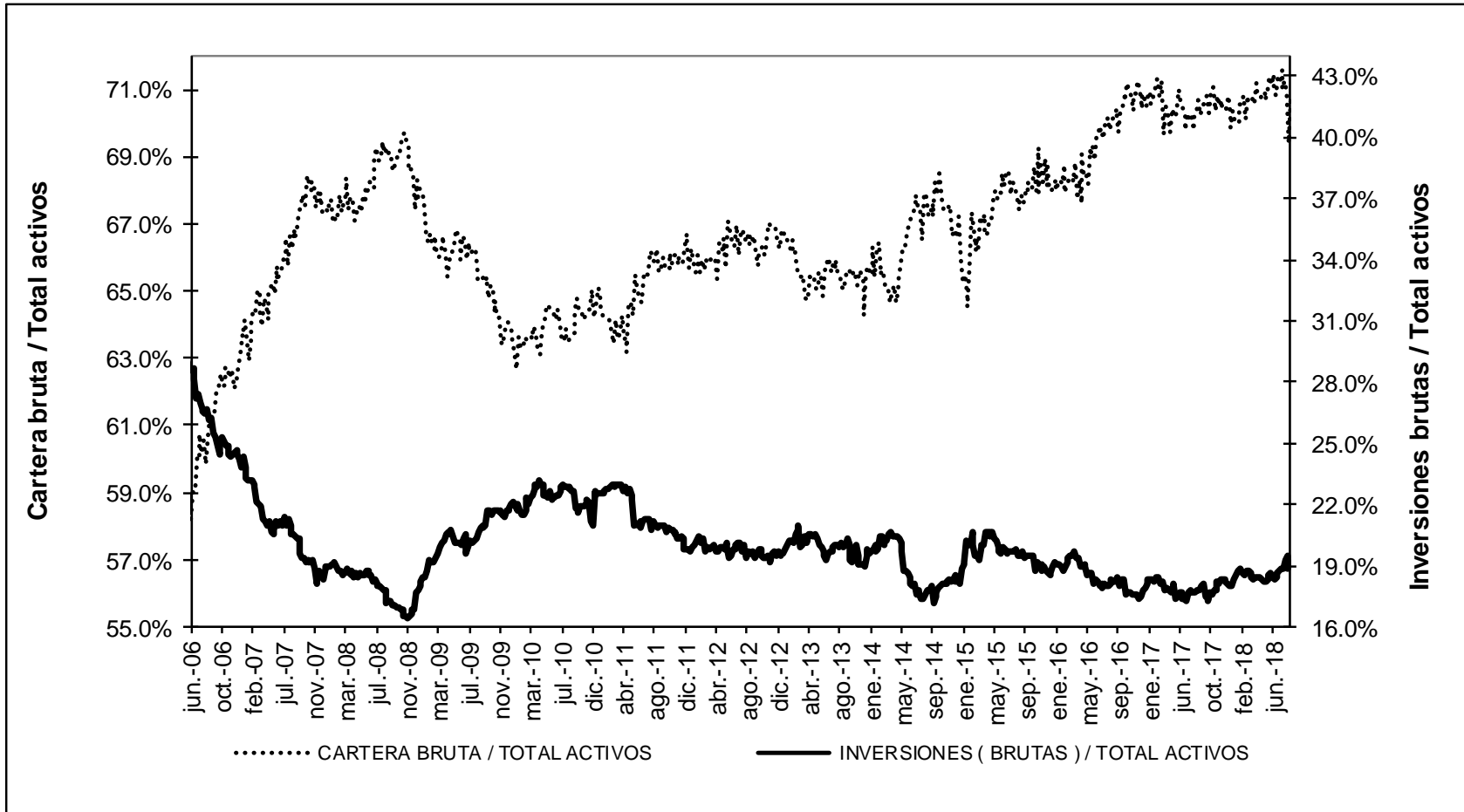

* Sin entidades financieras especiales

Fuente: Banco de la República

ANEXO 4: MERCADO CAMBIARIO¹

Gráfico 1
TRM-Devaluación Año Corrido Anualizada y Año Completo

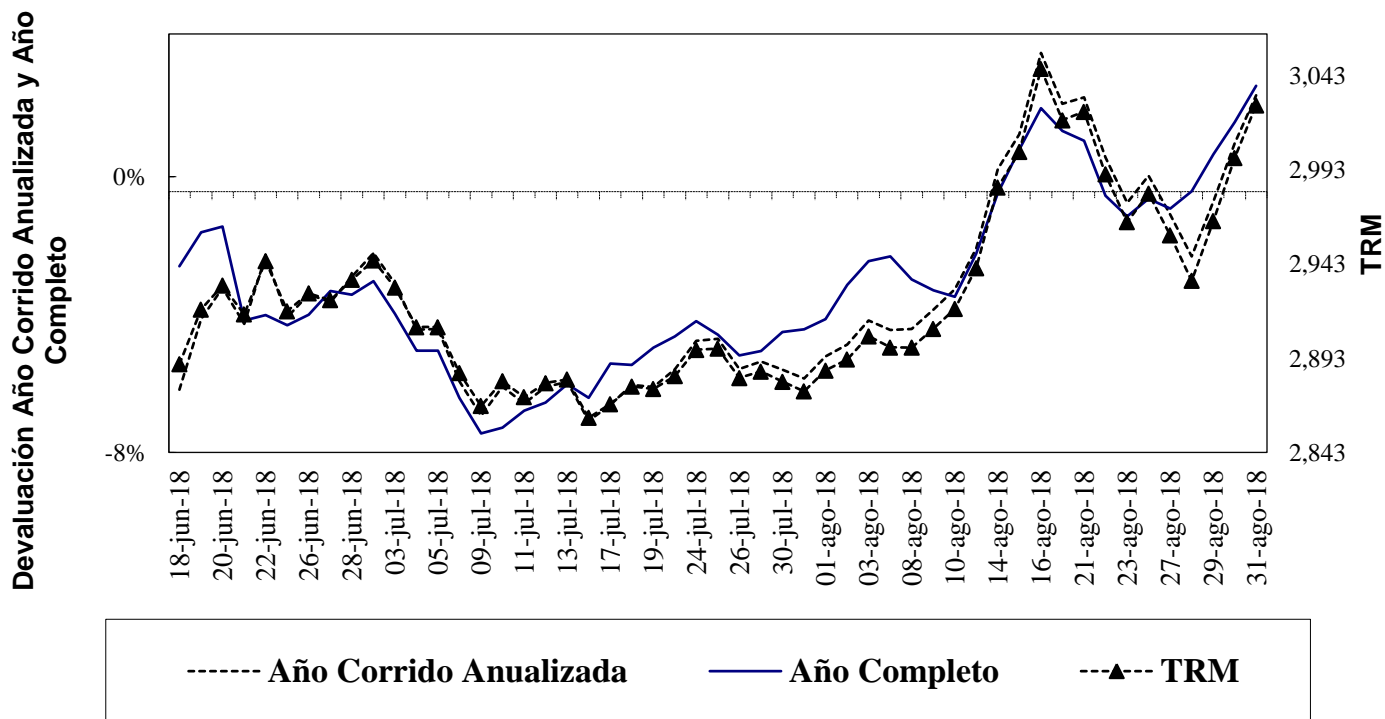

Fuente: Superfinanciera, Banco de la República

Gráfico 2
Índice de Tasa de Cambio Real Promedio
Promedio Total-Ponderaciones según promedios móviles de orden 12

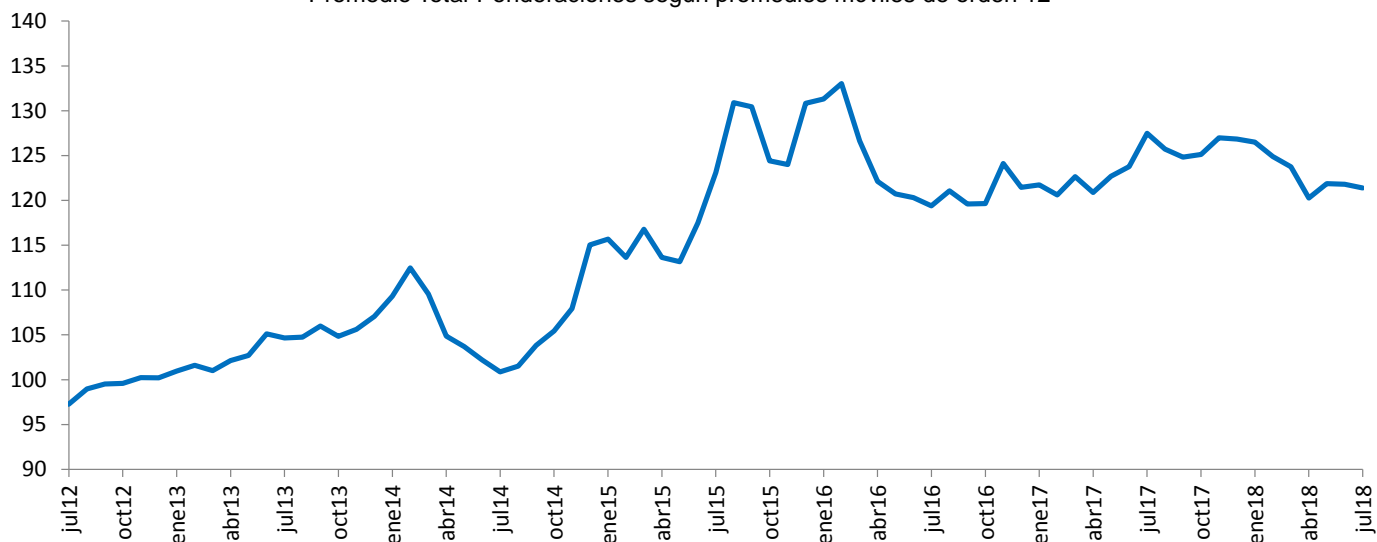

Fuente: Banco de la República

¹ Las operaciones y posiciones de derivados de los IMC no incluyen las de las sociedades comisionistas de bolsa.

Cuadro 1
Componentes de la Posición Propia
Total Sistema – (Cifras en millones de dólares)

Cuentas	31-dic-12	30-dic-13	30-dic-14	31-dic-15	30-dic-16	29-dic-17	10-ago-18	Diferencia A:			
								29-dic-17	A UN MES	SEM ANT	A UN AÑO
Total Activos M/E (A)	12,073	13,923	14,402	11,808	11,541	11,338	10,412	-927	329	423	-3,161
Activo disponible y overnight en m/e	1,527	2,058	1,689	2,400	2,586	3,210	2,104	-1,106	-82	42	-1,570
Activos operaciones de contado en m/e	165	158	142	88	110	217	809	592	336	376	-333
Activos proveedores locales de liquidez	0	0	0	0	0	0	0	0	0	0	0
Activos < 12 meses	7,133	7,948	7,502	5,785	5,639	5,239	5,220	-19	119	17	-678
Activos > 12 meses	3,248	3,758	5,069	3,534	3,206	2,671	2,279	-393	-44	-12	-580
Total Otros Derechos (B)	23,090	29,663	29,107	32,737	37,043	44,627	53,632	9,005	-232	-1,597	9,209
Activos Indexados	37	28	19	10	0	0	0	0	0	0	0
Derechos y contingencias por derivados	245	1,032	1,854	406	222	272	326	55	28	38	73
Contingencias Deudoras	1	1	0	0	0	0	0	0	0	0	0
Inversiones para Mantener Hasta el Vencimiento	167	7	5	9	5	12	11	0	0	0	0
Inversiones disp. para la venta títulos deuda	64	96	62	100	105	0		0	0	0	0
Inversiones Disponibles para la venta títulos participativos	2,658	4,311	4,593	5,900	359	0		0	0	0	0
Aportes Sucursales Extranjeras	34	53	53	995	8,419	9,490	9,674	183	37	-1	461
Derechos a Futuro*	19,884	24,135	22,522	25,317	27,933	34,854	43,621	8,767	-296	-1,634	8,675
Compensados en CRCC	1,660	4,044	3,660	4,959	6,833	11,350	10,081	-1,268	-508	-796	-1,043
No Compensados en CRCC	18,224	20,091	18,861	20,358	21,100	23,504	33,539	10,035	212	-838	9,719
Total Derechos (A+B)	35,163	43,585	43,509	44,546	48,584	55,966	64,044	8,078	97	-1,174	6,048
Total Pasivos M/E (C)	10,687	12,673	13,108	11,415	10,681	10,119	8,935	-1,184	251	-186	-2,108
Pasivo overnight en m/e	194	229	178	129	206	281	286	5	83	-57	-52
Pasivos operaciones de contado en m/e	119	89	125	92	106	200	573	373	110	170	-504
Pasivos proveedores locales de liquidez	0	0	0	0	0	0	0	0	0	0	0
Pasivos < 12 meses	5,290	7,464	8,273	7,236	6,717	5,794	4,845	-949	-27	-292	-835
Pasivos > 12 meses	5,083	4,891	4,532	3,958	3,652	3,845	3,232	-613	85	-8	-717
Total Otras Obligaciones (D)	24,259	30,710	30,153	32,781	35,995	43,506	53,031	9,525	-137	-1,077	8,524
Pasivos Indexados	15	8	5	225	255	527	630	103	4	0	100
Obligaciones y contingencias por derivados	-260	216	1,182	233	109	246	234	-11	-52	-40	128
Contingencias Acreedoras	1	1	0	0	0	0	0	0	0	0	0
Otros Pasivos Excluidos de la PPC*	1,514	2,412	2,459	4,919	5,769	6,565	7,237	672	-25	2	960
Obligaciones a Futuro*	22,989	28,073	26,507	27,405	29,862	36,167	44,929	8,762	-64	-1,038	7,336
Compensados en CRCC	1,730	4,082	3,704	4,900	6,883	11,212	9,560	-1,652	-611	-818	-1,521
No Compensados en CRCC	21,259	23,990	22,803	22,505	22,979	24,955	35,369	10,414	548	-220	8,857
Total Obligaciones (C+D)	34,946	43,383	43,261	44,196	46,676	53,625	61,967	8,342	114	-1,263	6,416
Posición Propia (A+B) - (C+D)	217	202	248	350	1,908	2,341	2,078	-263	-17	89	-368
Posición Propia de Contado (A-C)	1,386	1,250	1,293	393	859	1,219	1,476	257	78	610	-1,053
Posición Bruta de Apalancamiento	40,725	46,089	44,967	41,797	43,720	47,744	63,133	15,389	-927	-775	12,347
Patrimonio Técnico	27,782	26,535	27,090	22,144	25,614	28,590	30,831	2,240	387	0	-4,686

Fuente: Superintendencia Financiera

ANEXO 5: MERCADO FORWARD

Cuadro 3

millones de USD	SALDOS DE OPERACIONES FORWARD								SALDOS NETOS DE COMPRA DEL SF CON: (compras-ventas)			SALDO COMPRAS NETAS SF
	SALDOS DE COMPRA DEL SF CON:				SALDOS DE VENTA DEL SF CON:				Fondos Pensiones	Intragrupo y Offshore	Resto	
	Fondos Pensiones	Intragrupo y Offshore	Interbancario	Resto	Fondos Pensiones	Intragrupo y Offshore	Interbancario	Resto	Fondos Pensiones	Intragrupo y Offshore	Resto	
01-jun-18	\$ 7,703	\$ 9,610	\$ 9,769	\$ 3,508	\$ 4,382	\$ 9,762	\$ 9,769	\$ 7,699	\$ 3,321	-\$ 152	-\$ 4,191	-\$ 1,021
05-jun-18	\$ 7,768	\$ 9,420	\$ 9,645	\$ 3,553	\$ 4,370	\$ 9,669	\$ 9,645	\$ 7,737	\$ 3,398	-\$ 249	-\$ 4,183	-\$ 1,035
06-jun-18	\$ 7,927	\$ 9,580	\$ 9,691	\$ 3,595	\$ 4,417	\$ 9,749	\$ 9,691	\$ 7,832	\$ 3,510	-\$ 169	-\$ 4,237	-\$ 896
07-jun-18	\$ 7,938	\$ 8,892	\$ 9,548	\$ 3,608	\$ 4,337	\$ 9,229	\$ 9,548	\$ 7,817	\$ 3,601	-\$ 337	-\$ 4,209	-\$ 946
08-jun-18	\$ 8,124	\$ 9,070	\$ 9,644	\$ 3,697	\$ 4,330	\$ 9,614	\$ 9,644	\$ 7,849	\$ 3,794	-\$ 544	-\$ 4,153	-\$ 903
12-jun-18	\$ 8,007	\$ 9,232	\$ 9,504	\$ 3,697	\$ 4,252	\$ 9,822	\$ 9,504	\$ 7,761	\$ 3,755	-\$ 590	-\$ 4,064	-\$ 899
13-jun-18	\$ 8,023	\$ 9,166	\$ 9,353	\$ 3,594	\$ 4,205	\$ 9,887	\$ 9,353	\$ 7,638	\$ 3,818	-\$ 722	-\$ 4,044	-\$ 948
14-jun-18	\$ 8,113	\$ 8,772	\$ 8,981	\$ 3,569	\$ 4,134	\$ 9,769	\$ 8,981	\$ 7,570	\$ 3,978	-\$ 997	-\$ 4,001	-\$ 1,019
15-jun-18	\$ 8,076	\$ 8,870	\$ 8,958	\$ 3,638	\$ 4,201	\$ 10,150	\$ 8,958	\$ 7,508	\$ 3,875	-\$ 1,280	-\$ 3,870	-\$ 1,275
18-jun-18	\$ 8,180	\$ 8,965	\$ 9,136	\$ 3,746	\$ 4,325	\$ 10,570	\$ 9,136	\$ 7,493	\$ 3,855	-\$ 1,606	-\$ 3,746	-\$ 1,497
19-jun-18	\$ 8,120	\$ 8,819	\$ 8,942	\$ 3,802	\$ 4,527	\$ 10,522	\$ 8,942	\$ 7,535	\$ 3,593	-\$ 1,703	-\$ 3,733	-\$ 1,844
20-jun-18	\$ 8,096	\$ 8,770	\$ 8,887	\$ 3,840	\$ 4,574	\$ 10,466	\$ 8,887	\$ 7,454	\$ 3,523	-\$ 1,695	-\$ 3,614	-\$ 1,787
21-jun-18	\$ 7,927	\$ 8,062	\$ 8,463	\$ 3,908	\$ 4,471	\$ 9,957	\$ 8,463	\$ 7,389	\$ 3,456	-\$ 1,894	-\$ 3,481	-\$ 1,919
22-jun-18	\$ 7,989	\$ 8,380	\$ 8,523	\$ 3,871	\$ 4,504	\$ 10,240	\$ 8,523	\$ 7,378	\$ 3,484	-\$ 1,861	-\$ 3,507	-\$ 1,883
25-jun-18	\$ 8,194	\$ 8,628	\$ 8,870	\$ 3,880	\$ 4,607	\$ 10,499	\$ 8,870	\$ 7,348	\$ 3,587	-\$ 1,871	-\$ 3,468	-\$ 1,752
26-jun-18	\$ 8,329	\$ 9,246	\$ 9,274	\$ 3,908	\$ 4,683	\$ 10,937	\$ 9,274	\$ 7,305	\$ 3,646	-\$ 1,691	-\$ 3,397	-\$ 1,441
27-jun-18	\$ 8,404	\$ 8,650	\$ 8,951	\$ 3,949	\$ 4,791	\$ 10,513	\$ 8,951	\$ 7,270	\$ 3,613	-\$ 1,853	-\$ 3,321	-\$ 1,572
28-jun-18	\$ 8,496	\$ 8,640	\$ 8,943	\$ 3,851	\$ 4,791	\$ 10,471	\$ 8,943	\$ 7,237	\$ 3,704	-\$ 1,831	-\$ 3,357	-\$ 1,513
29-jun-18	\$ 8,529	\$ 8,553	\$ 8,952	\$ 3,820	\$ 4,806	\$ 10,528	\$ 8,952	\$ 7,213	\$ 3,723	-\$ 1,975	-\$ 3,393	-\$ 1,645
03-jul-18	\$ 8,625	\$ 8,614	\$ 8,755	\$ 3,753	\$ 4,898	\$ 10,486	\$ 8,755	\$ 7,249	\$ 3,728	-\$ 1,872	-\$ 3,496	-\$ 1,640
04-jul-18	\$ 8,625	\$ 8,619	\$ 8,835	\$ 3,755	\$ 4,912	\$ 10,476	\$ 8,835	\$ 7,248	\$ 3,714	-\$ 1,856	-\$ 3,492	-\$ 1,635
05-jul-18	\$ 8,644	\$ 8,533	\$ 8,942	\$ 3,758	\$ 5,109	\$ 10,161	\$ 8,942	\$ 7,345	\$ 3,535	-\$ 1,628	-\$ 3,588	-\$ 1,681
06-jul-18	\$ 8,679	\$ 8,776	\$ 9,257	\$ 3,778	\$ 5,243	\$ 10,510	\$ 9,257	\$ 7,382	\$ 3,435	-\$ 1,734	-\$ 3,605	-\$ 1,903
09-jul-18	\$ 8,741	\$ 8,978	\$ 9,277	\$ 3,832	\$ 5,297	\$ 10,833	\$ 9,277	\$ 7,453	\$ 3,444	-\$ 1,855	-\$ 3,621	-\$ 2,032
10-jul-18	\$ 8,802	\$ 9,044	\$ 9,429	\$ 3,891	\$ 5,348	\$ 10,852	\$ 9,429	\$ 7,544	\$ 3,455	-\$ 1,808	-\$ 3,654	-\$ 2,007
11-jul-18	\$ 8,880	\$ 9,198	\$ 9,747	\$ 3,884	\$ 5,424	\$ 11,096	\$ 9,747	\$ 7,529	\$ 3,456	-\$ 1,898	-\$ 3,645	-\$ 2,088
12-jul-18	\$ 8,908	\$ 9,083	\$ 10,007	\$ 3,848	\$ 5,573	\$ 10,965	\$ 10,007	\$ 7,482	\$ 3,335	-\$ 1,882	-\$ 3,634	-\$ 2,181
13-jul-18	\$ 8,957	\$ 9,439	\$ 10,093	\$ 3,855	\$ 5,720	\$ 11,133	\$ 10,093	\$ 7,545	\$ 3,237	-\$ 1,694	-\$ 3,689	-\$ 2,146
16-jul-18	\$ 8,860	\$ 9,033	\$ 9,738	\$ 3,644	\$ 5,709	\$ 10,794	\$ 9,738	\$ 7,473	\$ 3,151	-\$ 1,761	-\$ 3,629	-\$ 2,239
17-jul-18	\$ 9,008	\$ 8,853	\$ 9,730	\$ 3,758	\$ 5,683	\$ 10,562	\$ 9,730	\$ 7,433	\$ 3,145	-\$ 1,708	-\$ 3,675	-\$ 2,238
18-jul-18	\$ 8,883	\$ 8,270	\$ 9,297	\$ 3,798	\$ 5,607	\$ 9,841	\$ 9,297	\$ 7,384	\$ 2,786	-\$ 1,571	-\$ 3,585	-\$ 2,370
19-jul-18	\$ 8,852	\$ 8,775	\$ 9,248	\$ 3,774	\$ 6,193	\$ 10,505	\$ 9,248	\$ 7,303	\$ 2,749	-\$ 1,730	-\$ 3,529	-\$ 2,510
23-jul-18	\$ 9,926	\$ 8,738	\$ 9,166	\$ 3,834	\$ 6,116	\$ 10,545	\$ 9,166	\$ 7,360	\$ 2,809	-\$ 1,807	-\$ 3,526	-\$ 2,523
24-jul-18	\$ 9,083	\$ 8,817	\$ 9,116	\$ 3,810	\$ 6,040	\$ 10,668	\$ 9,116	\$ 7,361	\$ 3,043	-\$ 1,851	-\$ 3,551	-\$ 2,359
25-jul-18	\$ 9,109	\$ 8,906	\$ 9,106	\$ 3,767	\$ 6,078	\$ 10,512	\$ 9,106	\$ 7,356	\$ 3,031	-\$ 1,606	-\$ 3,590	-\$ 2,165
26-jul-18	\$ 9,154	\$ 8,691	\$ 9,064	\$ 3,715	\$ 6,059	\$ 10,198	\$ 9,064	\$ 7,217	\$ 3,095	-\$ 1,507	-\$ 3,502	-\$ 1,915
27-jul-18	\$ 9,197	\$ 8,741	\$ 9,308	\$ 3,727	\$ 6,064	\$ 10,110	\$ 9,308	\$ 7,243	\$ 3,133	-\$ 1,368	-\$ 3,516	-\$ 1,751
30-jul-18	\$ 9,163	\$ 8,822	\$ 9,348	\$ 3,705	\$ 5,944	\$ 10,135	\$ 9,348	\$ 7,253	\$ 3,218	-\$ 1,313	-\$ 3,548	-\$ 1,643
31-jul-18	\$ 9,283	\$ 9,153	\$ 9,503	\$ 3,749	\$ 5,970	\$ 10,608	\$ 9,503	\$ 7,271	\$ 3,313	-\$ 1,455	-\$ 3,522	-\$ 1,664
01-ago-18	\$ 9,280	\$ 9,165	\$ 9,735	\$ 3,769	\$ 5,909	\$ 10,677	\$ 9,735	\$ 7,315	\$ 3,371	-\$ 1,512	-\$ 3,546	-\$ 1,687
02-ago-18	\$ 9,171	\$ 8,762	\$ 9,833	\$ 3,827	\$ 5,811	\$ 10,431	\$ 9,833	\$ 7,317	\$ 3,361	-\$ 1,669	-\$ 3,490	-\$ 1,799
03-ago-18	\$ 9,180	\$ 8,891	\$ 9,778	\$ 3,840	\$ 5,823	\$ 10,547	\$ 9,778	\$ 7,309	\$ 3,357	-\$ 1,655	-\$ 3,469	-\$ 1,767
06-ago-18	\$ 9,140	\$ 8,656	\$ 9,711	\$ 3,888	\$ 5,752	\$ 10,354	\$ 9,711	\$ 7,390	\$ 3,387	-\$ 1,697	-\$ 3,502	-\$ 1,812
08-ago-18	\$ 8,310	\$ 8,773	\$ 9,401	\$ 3,767	\$ 5,020	\$ 10,614	\$ 9,401	\$ 7,216	\$ 3,290	-\$ 1,840	-\$ 3,449	-\$ 2,000
09-ago-18	\$ 8,252	\$ 8,049	\$ 8,821	\$ 3,829	\$ 4,970	\$ 10,005	\$ 8,821	\$ 7,212	\$ 3,282	-\$ 1,955	-\$ 3,383	-\$ 2,057
10-ago-18	\$ 8,427	\$ 8,124	\$ 9,119	\$ 4,064	\$ 5,139	\$ 10,648	\$ 9,119	\$ 7,230	\$ 3,288	-\$ 2,524	-\$ 3,166	-\$ 2,402
13-ago-18	\$ 8,665	\$ 8,173	\$ 9,176	\$ 4,374	\$ 5,171	\$ 11,566	\$ 9,176	\$ 7,138	\$ 3,494	-\$ 3,393	-\$ 2,764	-\$ 2,663
14-ago-18	\$ 8,702	\$ 8,354	\$ 9,196	\$ 4,509	\$ 5,201	\$ 11,977	\$ 9,196	\$ 7,101	\$ 3,501	-\$ 3,623	-\$ 2,592	-\$ 2,714
15-ago-18	\$ 8,694	\$ 8,631	\$ 9,124	\$ 4,708	\$ 5,227	\$ 12,632	\$ 9,124	\$ 7,048	\$ 3,468	-\$ 4,002	-\$ 2,340	-\$ 2,874
16-ago-18	\$ 8,984	\$ 8,752	\$ 9,977	\$ 4,695	\$ 5,396	\$ 12,823	\$ 9,977	\$ 7,014	\$ 3,588	-\$ 4,071	-\$ 2,319	-\$ 2,803
17-ago-18	\$ 9,270	\$ 8,788	\$ 9,966	\$ 4,776	\$ 5,395	\$ 12,975	\$ 9,966	\$ 7,031	\$ 3,875	-\$ 4,186	-\$ 2,255	-\$ 2,566
21-ago-18	\$ 9,284	\$ 9,046	\$ 8,888	\$ 4,737	\$ 5,428	\$ 13,018	\$ 8,888	\$ 7,095	\$ 3,857	-\$ 3,972	-\$ 2,358	-\$ 2,473
22-ago-18	\$ 9,233	\$ 8,716	\$ 8,882	\$ 4,732	\$ 5,414	\$ 12,562	\$ 8,882	\$ 7,120	\$ 3,819	-\$ 3,846	-\$ 2,388	-\$ 2,415
23-ago-18	\$ 9,401	\$ 8,624	\$ 8,491	\$ 4,745	\$ 5,607	\$ 12,400	\$ 8,491	\$ 7,060	\$ 3,794	-\$ 3,777	-\$ 2,314	-\$ 2,297
24-ago-18	\$ 9,432	\$ 8,792	\$ 8,391	\$ 4,749	\$ 5,621	\$ 12,466	\$ 8,391	\$ 7,131	\$ 3,812	-\$ 3,674	-\$ 2,382	-\$ 2,244
27-ago-18	\$ 9,486	\$ 8,953	\$ 8,475	\$ 4,777	\$ 5,624	\$ 12,479	\$ 8,475	\$ 7,184	\$ 3,861	-\$ 3,526	-\$ 2,407	-\$ 2,072
28-ago-18	\$ 9,733	\$ 9,072	\$ 8,610	\$ 4,888	\$ 5,629	\$ 12,870	\$ 8,610	\$ 7,146	\$ 4,104	-\$ 3,798	-\$ 2,258	-\$ 1,952
29-ago-18	\$ 9,843	\$ 9,212	\$ 8,674	\$ 5,001	\$ 5,731	\$ 13,055	\$ 8,674	\$ 7,094	\$ 4,112	-\$ 3,843	-\$ 2,093	-\$ 1,823
30-ago-18	\$ 9,992	\$ 8,397	\$ 8,493	\$ 5,000	\$ 5,645	\$ 12,468	\$ 8,493	\$ 6,942	\$ 4,347	-\$ 4,071	-\$ 1,942	-\$ 1,666

Gráfico 1
SALDOS DE COMPRA Y VENTA DE FORWARDS DE LOS IMC
AL RESTO DE AGENTES
(Excluye interbancario, FPC, intragrupo y offshore)



Gráfico 2
SALDOS DE COMPRA Y VENTA DE FORWARDS DE LOS IMC
A LOS FONDOS DE PENSIONES Y CESANTÍAS



Gráfico 3
SALDOS DE COMPRA Y VENTA DE FORWARDS DE LOS IMC
AL OFFSHORE, CASAS MATRICES Y FILIALES

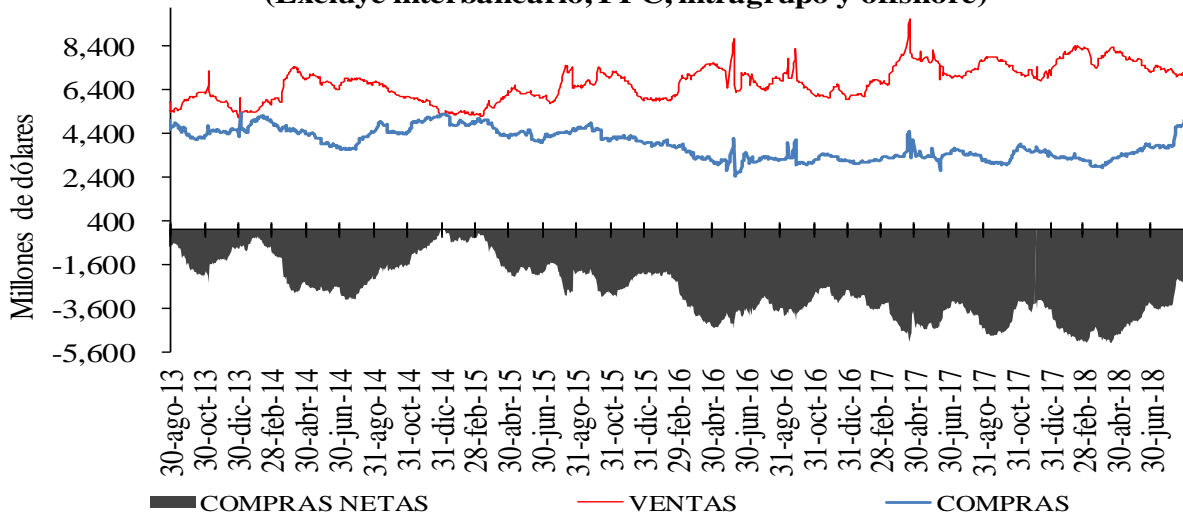

Cuadro 4
Devaluación implícita y tasas de interés

DIFERENCIA DEVIMPAN - DIFERENCIAL TASAS DE INTERÉS*						
	Al resto del real		A Offshore, IG y otros financieros**		A FPC y fiduciarias	
	Compras	Ventas	Compras	Ventas	Compras	Ventas
3-14	-2.62%	1.40%	-0.53%	-0.23%	-0.51%	-0.24%
15-35	0.94%	1.02%	0.42%	1.55%	0.83%	0.50%
36-60	-0.93%	0.42%	-0.26%	-0.22%	-0.22%	-0.11%
61-90	1.55%	1.27%	-0.19%	-	-0.14%	0.41%
91-180	1.95%	1.09%	0.05%	3.04%	1.35%	-
>180	-0.41%	0.74%	0.40%	0.37%	0.25%	-
Total	0.21%	1.01%	0.08%	1.28%	0.20%	0.01%

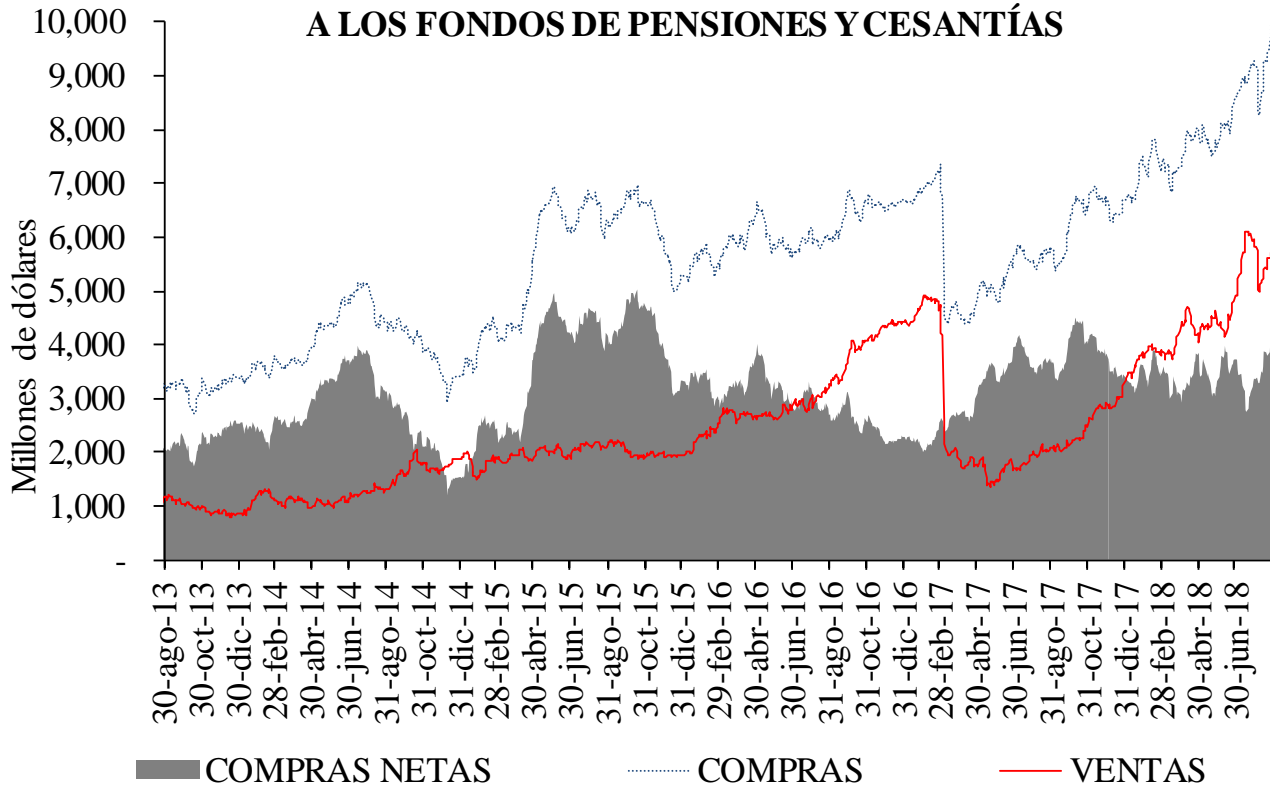
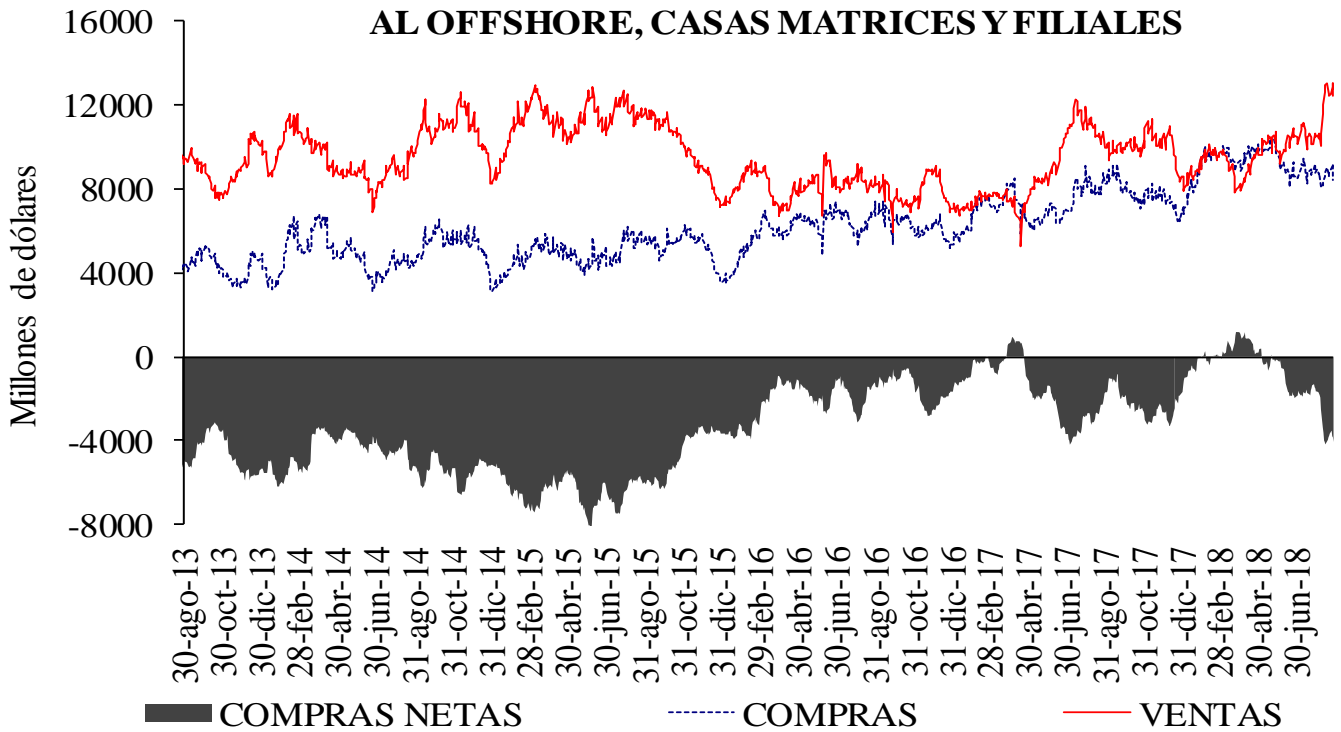
**IG: Intragrupo

Cuadro 5
Tasas forward promedio y expectativas de tasa de cambio

Tasa promedio de operaciones forward^{1/}						
	Semana de Vencimiento					
Semana de Negociación	30-ago-18		06-sep-18		13-sep-18	
	No.Obs.	Tasa Prom	No.Obs.	Tasa Prom	No.Obs.	Tasa Prom
23-ago-18	169	2,978.01	74	2,978.79	n.d.	n.d.
30-ago-18	122	2,964.87	205	2,989.09	160	2,985.85

1/ Tasa forward operaciones fecha cumplimiento +/- 5 días a la fecha en cumplimiento.

Cuadro 6

Pronóstico a:	ENCUESTA DE EXPECTATIVAS DEL BR							
	ene-18	feb-18	mar-18	abr-18	may-18	jun-18	jul-18	ago-18
	Fin de mes	\$ 2,908.75	\$ 2,902.19	\$ 2,875.82	\$ 2,778.25	\$ 2,847.46	\$ 2,848.67	\$ 2,875.79
dic-18	\$ 2,995.58	\$ 2,963.95	\$ 2,947.89	\$ 2,882.57	\$ 2,894.47	\$ 2,896.13	\$ 2,902.22	\$ 2,917.79
dic-19	\$ 2,982.30	\$ 2,970.42	\$ 2,973.21	\$ 2,909.04	\$ 2,922.05	\$ 2,922.54	\$ 2,914.90	\$ 2,925.45

ANEXO 6: MERCADO DE DEUDA PÚBLICA

Cuadro 1 Colocaciones de títulos TES "B" por subasta

(PESOS)

Fecha de cumplimiento	Fecha de emisión	Fecha de Vencimiento	Plazo	Valor nominal aprobado	Valor costo aprobado	Precio	Tasa de corte	Tasa cupón
28-ago-18	12-jun-18	11-jun-19	364 días	250,000,000,000	240,987,500,000	96.395	4.780	
21-ago-18	12-jun-18	11-jun-19	364 días	249,999,700,000	240,734,711,118	96.294	4.800	
14-ago-18	12-jun-18	11-jun-19	364 días	250,000,000,000	240,437,500,000	96.175	4.843	
08-ago-18	12-jun-18	11-jun-19	364 días	249,999,800,000	240,334,807,732	96.134	4.799	
31-jul-18	12-jun-18	11-jun-19	364 días	250,000,000,000	239,955,000,000	95.982	4.867	
24-jul-18	12-jun-18	11-jun-19	364 días	250,000,000,000	239,815,000,000	95.926	4.828	
22-ago-18	26-nov-17	26-nov-25	8 años	315,973,900,000	325,999,751,847	103.173	6.497	6.25
21-ago-18	26-nov-17	26-nov-25	8 años/2	490,770,700,000	504,610,433,740	102.820	6.557	6.25
08-ago-18	26-nov-17	26-nov-25	8 años	491,886,300,000	504,999,988,758	102.666	6.543	6.25
06-ago-18	26-nov-17	26-nov-25	8 años/2	0	0		6.544	6.25
25-jul-18	26-nov-17	26-nov-25	8 años	341,686,700,000	349,999,937,411	102.433	6.540	6.25
22-ago-18	28-abr-12	28-abr-28	16 años	111,921,700,000	107,999,963,632	96.496	6.774	6.00
21-ago-18	28-abr-12	28-abr-28	16 años/2	124,611,600,000	119,508,754,980	95.905	6.860	6.00
08-ago-18	28-abr-12	28-abr-28	16 años	125,185,000,000	119,999,837,300	95.858	6.833	6.00
06-ago-18	28-abr-12	28-abr-28	16 años/2	0	0		6.774	6.00
25-jul-18	28-abr-12	28-abr-28	16 años	106,000,000,000	101,872,360,000	96.106	6.760	6.00
22-ago-18	30-jun-16	30-jun-32	16 años	267,272,100,000	265,999,884,804	99.524	7.170	7.00
21-ago-18	30-jun-16	30-jun-32	16 años/2	68,861,000,000	67,960,298,120	98.692	7.266	7.00
08-ago-18	30-jun-16	30-jun-32	16 años	76,138,200,000	74,999,933,910	98.505	7.259	7.00
06-ago-18	30-jun-16	30-jun-32	16 años/2	0	0		7.212	7.00
25-jul-18	30-jun-16	30-jun-32	16 años	251,464,500,000	248,127,566,085	98.673	7.208	7.00

(UVR's)

Fecha de cumplimiento	Fecha de emisión	Fecha de Vencimiento	Plazo	Valor nominal aprobado	Valor costo aprobado	Precio	Tasa de corte	Tasa cupón
27-ago-18	23-feb-06	23-feb-23	17 años/2	433,905,000	478,059,173	110.176	2.878	4.75
15-ago-18	23-feb-06	23-feb-23	17 años	445,191,000	489,999,474	110.065	2.880	4.75
13-ago-18	23-feb-06	23-feb-23	17 años/2		0		2.760	4.75
01-ago-18	23-feb-06	23-feb-23	17 años	396,215,000	437,999,834	110.546	2.745	4.75
30-jul-18	23-feb-06	23-feb-23	17 años/2	95,000,000	105,070,950	110.601	2.729	4.75
27-ago-18	17-mar-16	17-mar-27	11 años/2	332,459,000	335,753,669	100.991	3.364	3.30
15-ago-18	17-mar-16	17-mar-27	11 años	338,142,000	340,999,300	100.845	3.369	3.30
13-ago-18	17-mar-16	17-mar-27	11 años/2		0		3.217	3.30
01-ago-18	17-mar-16	17-mar-27	11 años	335,712,000	341,999,886	101.873	3.213	3.30
30-jul-18	17-mar-16	17-mar-27	11 años/2		0		3.131	3.30
27-ago-18	04-abr-15	04-abr-35	20 años/2	454,623,000	515,692,508	113.433	3.798	4.75
15-ago-18	04-abr-15	04-abr-35	20 años	456,386,000	516,998,625	113.281	3.799	4.75
13-ago-18	04-abr-15	04-abr-35	20 años/2		0		3.765	4.75
01-ago-18	04-abr-15	04-abr-35	20 años	500,338,000	568,999,384	113.723	3.753	4.75
30-jul-18	04-abr-15	04-abr-35	20 años/2		0		3.622	4.75
28-jun-18	16-jun-17	16-jun-49	32 años	1,980,000,000	1,943,429,400	98.153	3.860	3.75
30-may-18	16-jun-17	16-jun-49	32 años	2,866,638,000	2,905,996,940	101.373	3.873	3.75
26-abr-18	16-jun-17	16-jun-49	32 años	2,895,216,000	2,919,999,049	100.856	3.882	3.75
31-ene-18	16-jun-17	16-jun-49	32 años	3,925,417,000	3,999,999,923	101.900	3.774	3.75

1/Es segunda vuelta en la que únicamente presentan los Creadores de Mercado que se les haya aprobado en la primera subasta.

2/Colocación no competitiva en la que únicamente presentan los Creadores de Mercado que se les haya aprobado en la primera subasta

Cuadro 2

Mercado Primario

TES DE CORTO PLAZO - OPERACIONES DE TESORERIA (\$m)				
	Subasta	Cancelados*	Saldo en Circulación	Participación %
Tes Corto Plazo	8.749.999	5.200.000	8.749.999	72,9%
Cupo en Administración Vigente 2018			12.000.000	
Saldo por Colocar			3.250.001	27,1%

Fuente: Departamento de Fiduciaria y Valores. Datos al 31 de agosto de 2018.

* El 16 de marzo y el 13 de junio, se dieron vencimientos por \$2,6 billones en cada ocasión

Tipo	Denominaciones Originales				Pesos (mm\$)			Part. %	
	Subasta	Convenida	Forzosa	Total	Subasta	Convenidas	Forzosa		
Tasa Fija Pesos (millones)	13.829.631	4.543.885	989.492	19.363.007	13.830	4.544	989	19.363	59%
Tasa Variable Pesos (millones)	0	0	0	0	0	0	0	0	0%
UVR (millones)	40.460	12.905,5	0	53.365,4	10.393	3.315	0	13.708	41%
USD (millones)	0	0,0	0	0	0	0	0	0	0%
(1) Total Colocado					24.222	7.859	989	33.070,9	84,8%
Participación Porcentual					73%	24%	3%		
(2) Cupo de Administración para año 2018								39.000	100,0%
Saldo por Colocar (2) - (1)								5.929	15,2%

Fuente: Departamento de Fiduciaria y Valores.

Datos al 31 de agosto de 2018.

Cuadro 3

Proyección de vencimientos de TES denominados en pesos					
TES EN PESOS (miles de millones de pesos)	CONCEPTO	TOTAL SEMANA	SECTOR FINANCIERO (1)	FOGAFIN	OTROS
SEMANA DEL 2 DE SEPTIEMBRE AL 9 DE SEPTIEMBRE	CAPITAL	\$ -	\$ -	\$ -	\$ -
	INTERESES (2)	\$ -	\$ -	\$ -	\$ -
SEMANA DEL 9 DE SEPTIEMBRE AL 16 DE SEPTIEMBRE	CAPITAL	\$ 2.600,00	\$ 1.725,23	\$ -	\$ 874,77
	INTERESES (2)	\$ 969,47	\$ 311,27	\$ 0,49	\$ 657,71
SEMANA DEL 16 DE SEPTIEMBRE AL 23 DE SEPTIEMBRE	CAPITAL	\$ -	\$ -	\$ -	\$ -
	INTERESES (2)	\$ 1.340,33	\$ 19,13	\$ -	\$ 1.321,20
SEMANA DEL 23 DE SEPTIEMBRE AL 30 DE SEPTIEMBRE	CAPITAL	\$ -	\$ -	\$ -	\$ -
	INTERESES (2)	\$ -	\$ -	\$ -	\$ -
SEMANA DEL 30 DE SEPTIEMBRE AL 7 DE OCTUBRE	CAPITAL	\$ -	\$ -	\$ -	\$ -
	INTERESES (2)	\$ -	\$ -	\$ -	\$ -

Fuente: Departamento de Fiduciaria y Valores

(1) Incluye Bancos, CF, CFC, CAV, Fiduciarias, Fondos de Pensiones Privados y Comisionistas de Bolsa

(2) Incluye Cupones e Intereses

Gráfico 1

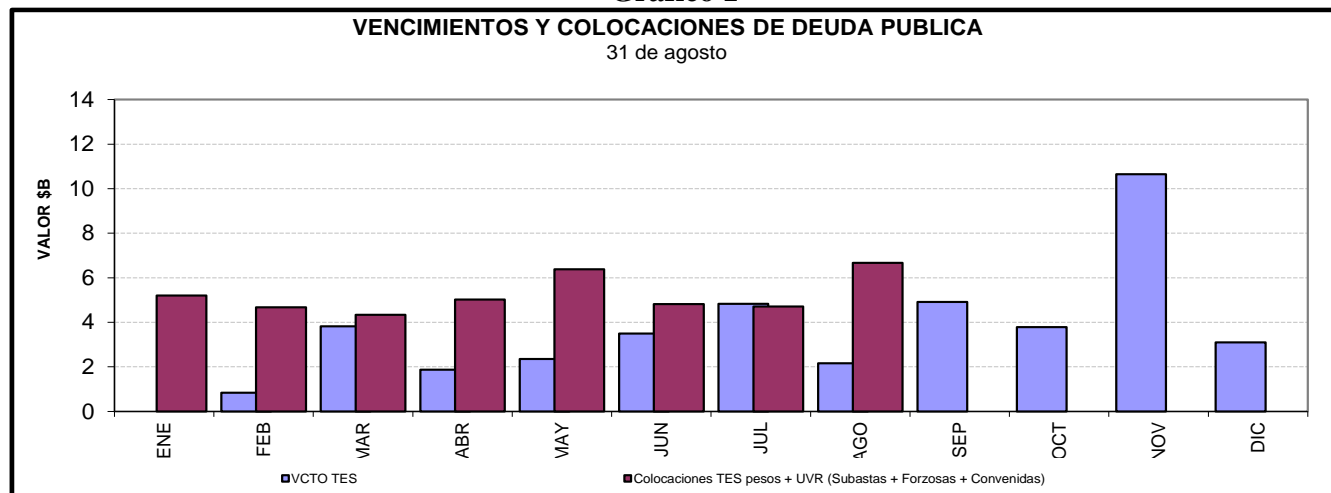

Cuadro 4

Saldos de deuda pública y Tenedores

		Vencimiento				TOTAL		
		Vence 2018		Vence después		Saldo en Circulación	Participación	
Denominación	Plazo	Saldo en Circulación (\$mm)	Participación	Saldo en Circulación (\$mm)	Participación	Saldo en Circulación (\$mm)	Participación	
PESOS	<365 Días	\$ 18'801.0	6.4%	\$ 6'250.0	2.1%	\$ 25'051.0	8.5%	
	1	\$ -	0.0%	\$ 33'349.4	11.3%	\$ 33'349.4	11.3%	
	3	\$ -	0.0%	\$ 28'595.9	9.7%	\$ 28'595.9	9.7%	
	5	\$ -	0.0%	\$ 26'890.0	9.2%	\$ 26'890.0	9.2%	
	7	\$ -	0.0%	\$ 37'666.0	12.8%	\$ 37'666.0	12.8%	
	9	\$ -	0.0%	\$ 18'665.5	6.4%	\$ 18'665.5	6.4%	
	12	\$ -	0.0%	\$ 17'395.5	5.9%	\$ 17'395.5	5.9%	
	13	\$ -	0.0%	\$ 14'378.3	4.9%	\$ 14'378.3	4.9%	
	Total		\$ 18'801.0	6.4%	\$ 183'190.5	62.3%	\$ 201'991.5	68.7%
	UVR	<365 Días	\$ -	0.0%	\$ 10'560.6	3.6%	\$ 10'560.6	3.6%
2		\$ -	0.0%	\$ 19'923.0	6.8%	\$ 19'923.0	6.8%	
4		\$ -	0.0%	\$ 18'823.0	6.4%	\$ 18'823.0	6.4%	
6		\$ -	0.0%	\$ 10'195.1	3.5%	\$ 10'195.1	3.5%	
8		\$ -	0.0%	\$ 8'298.0	2.8%	\$ 8'298.0	2.8%	
14		\$ -	0.0%	\$ 9'707.0	3.3%	\$ 9'707.0	3.3%	
16		\$ -	0.0%	\$ 11'458.7	3.9%	\$ 11'458.7	3.9%	
30		\$ -	0.0%	\$ 3'029.2	1.0%	\$ 3'029.2	1.0%	
Total			\$ -	0.0%	\$ 91'994.6	31.3%	\$ 91'994.6	31.3%
Total		\$ 18'801.0	6.4%	\$ 275'185.1	93.6%	\$ 293'986.1	100.0%	

* Datos actualizados al 31 ago 2018

Fuente: Banco de la República

Cuadro 7

Montos Negociados Mercado Secundario TES

Miles de millones de pesos

	SEN					MEC				
	TF	DOL	IPC	UVR	Total	TF	DOL	IPC	UVR	Total
Promedio Diario										
Semana Actual	5,161.38	0.00	0.00	33.44	5,194.82	3,044.40	0.00	0.00	2.09	3,046.49
Semana Anterior	3,179.50	0.00	0.00	73.01	3,252.51	2,813.79	0.00	0.00	1.62	2,815.41
Diferencia	1,981.88	0.00	0.00	-39.56	1,942.31	230.61	0.00	0.00	0.47	231.08
Trimestre Anterior	5,484.63	0.00	0.00	13.08	5,497.70	1,711.48	0.00	0.00	1.29	1,712.76
Diferencia	-323.25	0.00	0.00	20.37	-302.88	1,332.93	0.00	0.00	0.80	1,333.73

Fuente: BVC

*Actualizado al 31 de Agosto del 2018

Gráfico 2
Curvas Spot de TES en UVR*
24 ago 2018 y 31 ago 2018

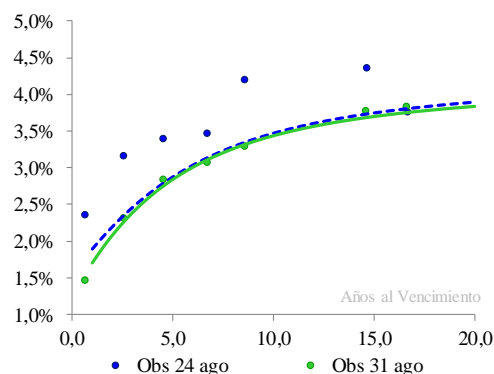

Cambios Promedio en la Curva por Tramos

Tramo Corto 0-2 Años	Tramo Medio 2-5 Años	Tramo Largo 5-15 Años
-18	-5	-4

* Cifras en puntos básicos

Nivel	Pendiente
-9	14

* Los factores de riesgo reflejan el cambio en la curva spot mediante tres factores: nivel, pendiente y curvatura.

Fuente: SEN y MEC. **Cálculos:** Desarrollo de Mercados

* Las curvas se calcularon mediante la metodología de Nelson & Siegel

Cuadro 8

Expectativas de inflación

Plazo	Inflación Anual /1	DTF /1	TES TF - TES UVR /2				
			Semana Actual	Semana Anterior	Diferencia	Trimestre Anterior	Diferencia
			31-ago	24-ago	pbs.	29-jun	pbs.
3 Meses	3.42%	4.64%	3.11%	2.79%	31.32	4.64%	-153.23
6 Meses	3.52%	4.62%	3.09%	2.80%	28.56	4.47%	-138.64
9 Meses	3.45%	4.65%	3.07%	2.81%	26.11	4.33%	-125.79
12 Meses	3.45%	4.74%	3.06%	2.82%	23.96	4.21%	-114.47

/1 Según encuesta trimestral de expectativas de Julio del 2018

/2 Diferencia en Curva Spot

Cuadro 9

Bonos República de Colombia

BONOS EN DOLARES	mar-19	feb-20	jul-21	mar-23	feb-24	may-24	abr-27	sep-37	ene-41	feb-44	sep-45
Spread Actual	107	102	92	113	125	138	200	137	145	220	210
Spread Semana Anterior	58	89	82	104	118	133	202	127	135	221	213
Diferencia Semana Anterior	49	13	10	8	7	5	-2	10	9	-1	-3
Precio Actual	102	112	102	95	100	120	100	102	97	127	114
Precio Semana Anterior	102	112	102	95	100	121	101	103	98	128	115
Diferencia Semana Anterior	-33	-35	-33	-40	-50	-53	-61	-92	-98	-61	-45
Rendimiento Actual	3.6	3.6	3.6	3.9	4.0	4.1	5.0	4.2	4.3	5.1	5.1
Rendimiento Semana Anterior	3.1	3.5	3.5	3.8	3.9	4.1	5.0	4.0	4.1	5.1	5.0
Diferencia Semana Anterior	4.63	1.25	1.14	1.05	1.02	0.84	0.41	1.41	1.39	0.41	0.30

Spread en p.b.

ANEXO 7: MERCADO DE RENTA VARIABLE

Cuadro 1

Comportamiento de la Bolsa de Valores de Colombia			
	Volumen Transado*	COLCAP	Variación (%)
27-ago	89.098	1,544.32	0.54%
28-ago	101.256	1,548.27	0.79%
29-ago	157.525	1,543.68	0.49%
30-ago	133.639	1,540.61	0.29%
31-ago	129.518	1,542.77	0.43%

*Millones de pesos

Fuente: BVC

ANEXO 8: MERCADOS INTERNACIONALES

Gráfico 1

INDICE VIX (Promedio móvil 5 días)

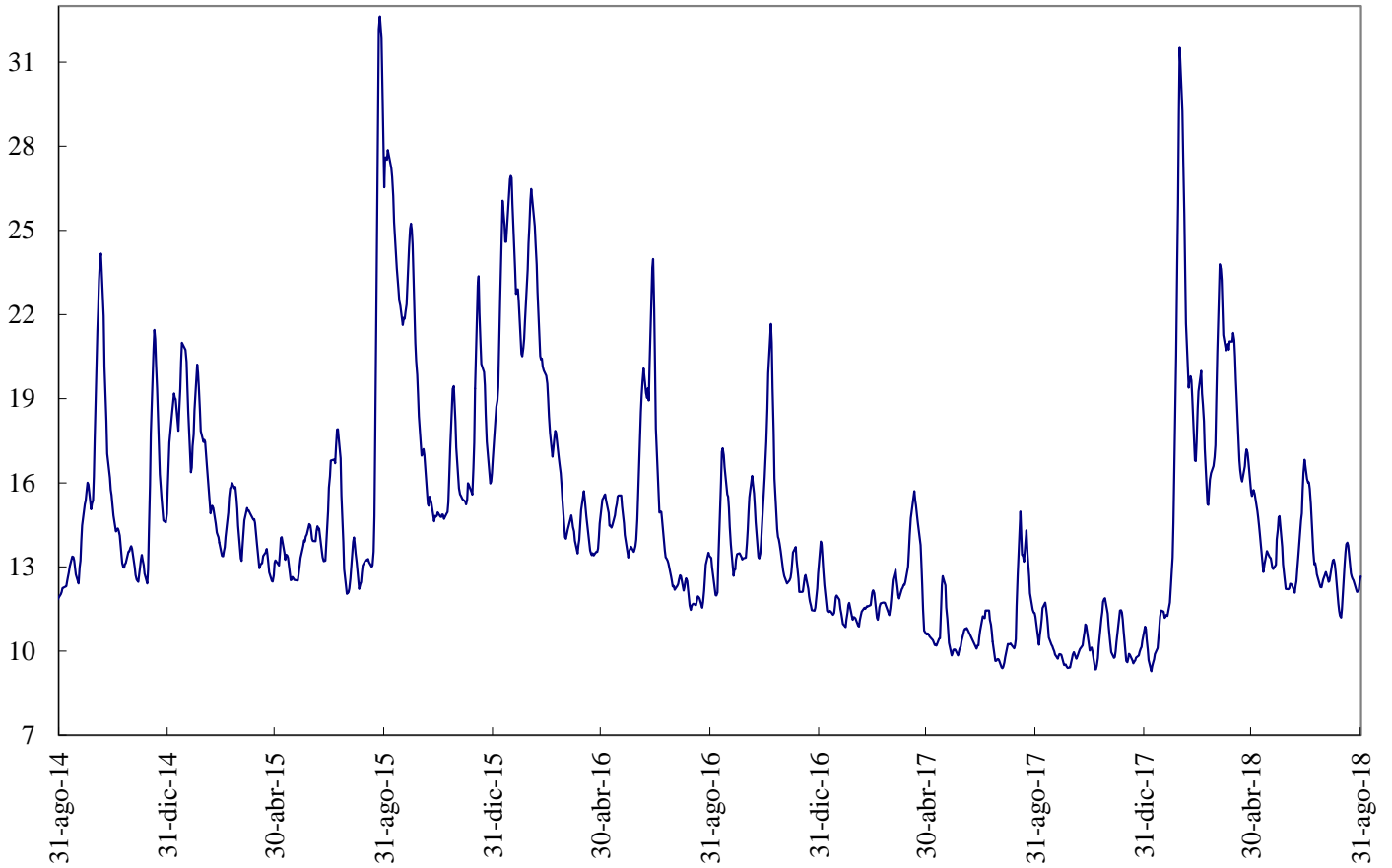

Fuente: Bloomberg

ANEXO 9: FLUJOS CAMBIARIOS



Gráfico 4. Endeudamiento Neto del Sector Privado
Flujos Mensuales (Millones de Dólares)



Fuente : Balanza Cambiaria - Banco de la República

Gráfico 5. Giro de Divisas por Pago de Deuda Privada
Flujos Mensuales (Millones de Dólares)

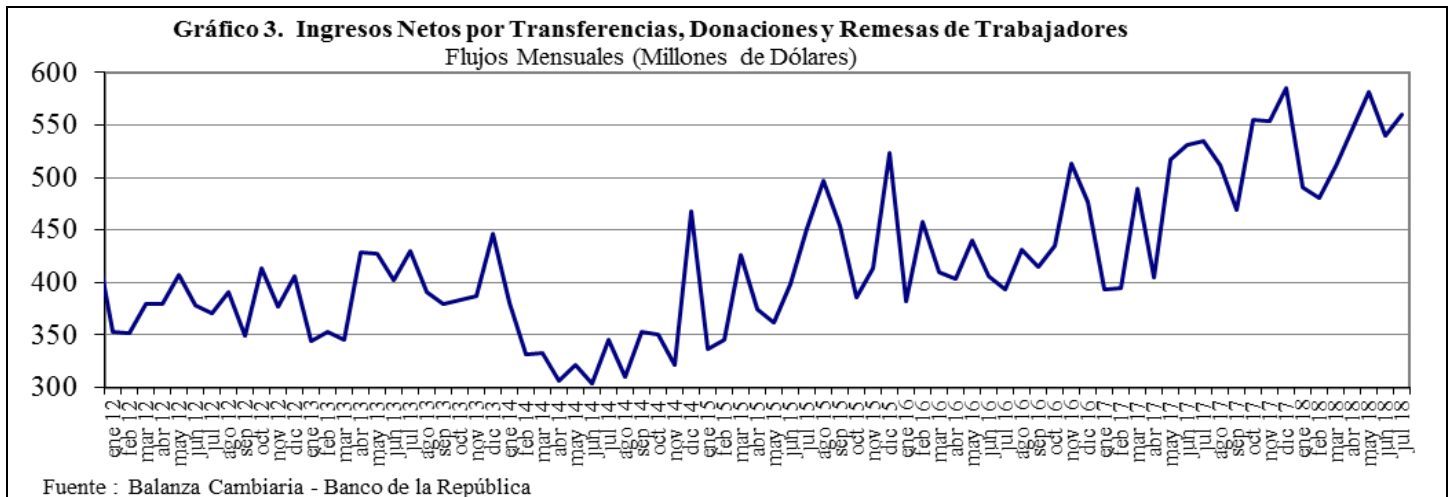
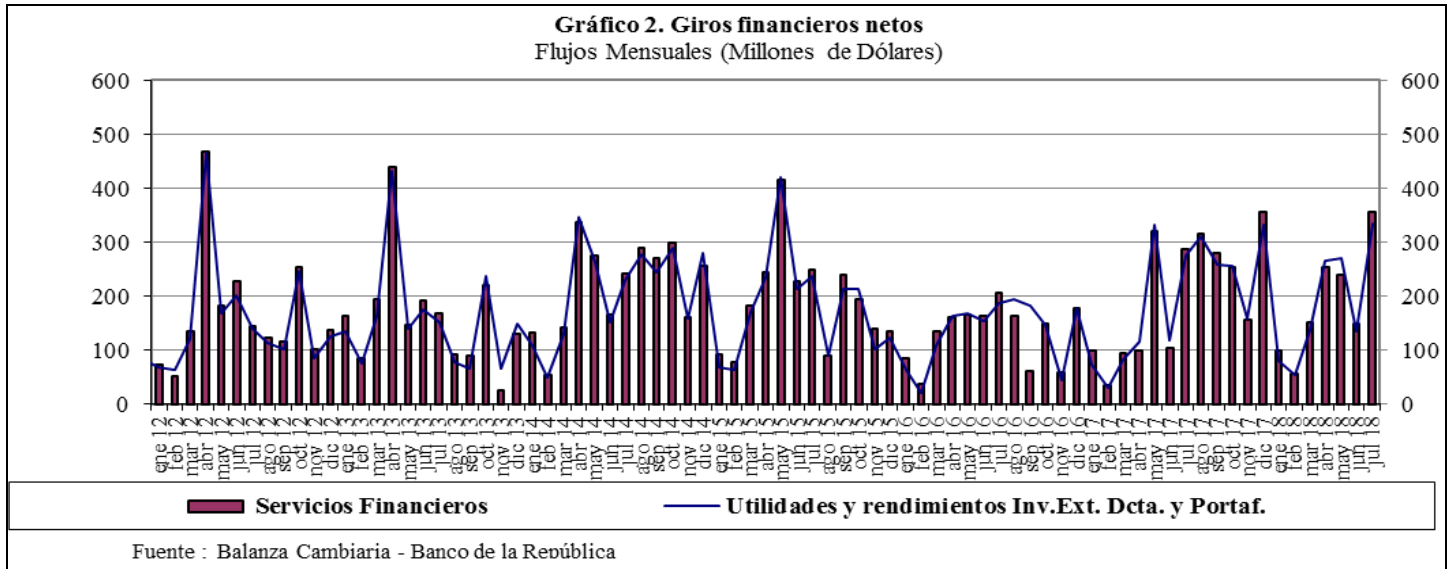
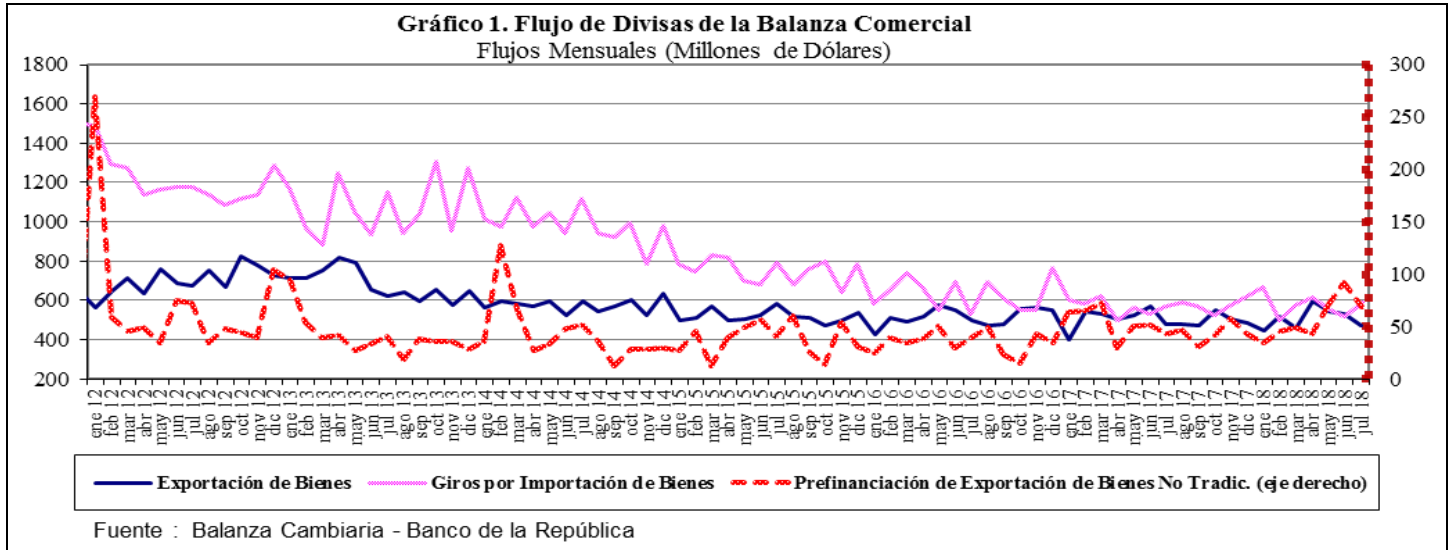
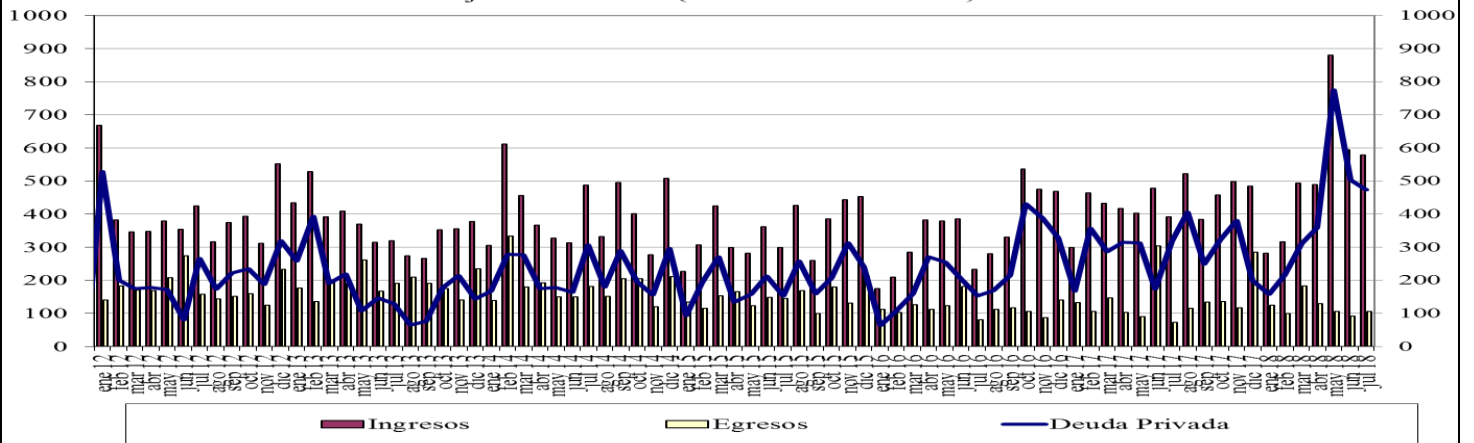
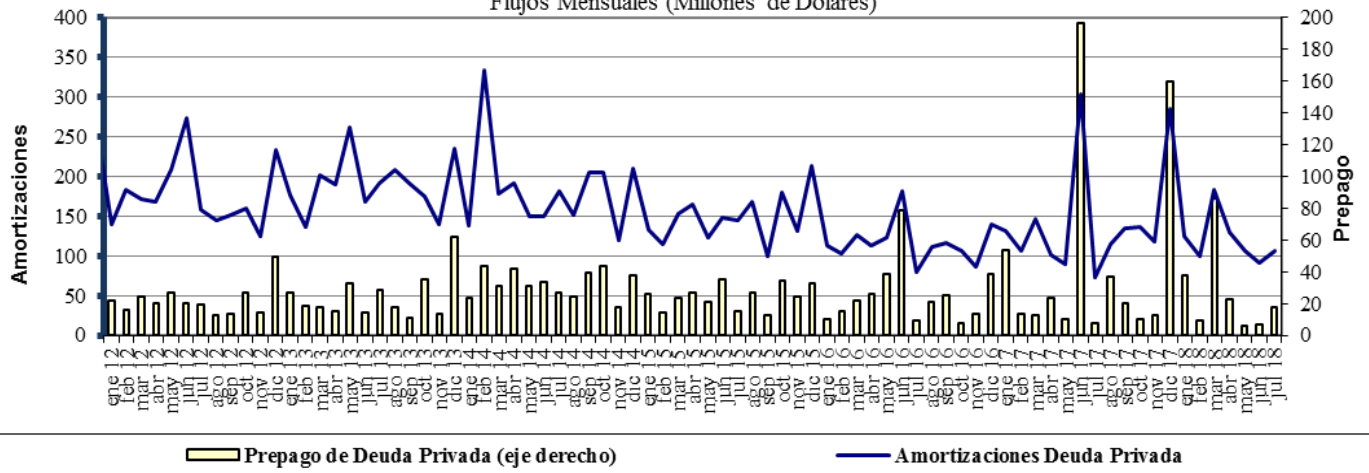

Fuente : Balanza Cambiaria - Banco de la República

ANEXO 10: FUENTES DE LA BASE MONETARIA E INTERVENCIÓN EN EL MERCADO CAMBIARIO

Cuadro 1

Fuentes de la Base Monetaria

Miles de millones de pesos

Variación Anual ^{1/}	ene-17	feb-17	mar-17	abr-17	may-17	jun-17	jul-17	ago-17	sep-17	oct-17	nov-17	dic-17	ene-18	feb-18	mar-18	abr-18	may-18	jun-18	jul-18
I. Gobierno	-3.186	-1.948	5.610	8.035	10.714	3.572	-381	-1.319	-2.385	-6.416	-2.517	1.446	-2.390	34	1.165	467	1.086	-447	-235
Traslado utilidades en pesos	0	0	407	407	407	407	407	407	407	407	407	407	407	407	761	761	761	761	761
Depósitos en el Banco de la República	-8.121	-6.882	268	2.693	5.373	-1.770	-788	-1.726	-2.793	-6.824	-2.925	1.039	-2.797	-373	404	-294	325	-1.208	-996
Depósitos remunerados de control monetario	4.935	4.935	4.935	4.935	4.935	4.935	0	0	0	0	0	0	0	0	0	0	0	0	0
II. TES Regulación	5.323	1.700	-2.089	-5.554	-7.428	-3.665	-502	-510	2.563	2.551	2.551	2.821	2.821	2.821	3.094	3.059	2.641	2.932	2.943
Compras definitivas	12.992	9.369	5.858	2.398	648	900	900	900	3.899	3.899	3.899	3.899	3.899	3.899	3.899	3.899	3.400	3.658	3.734
Ventas definitivas	0	0	0	0	0	0	0	0	0	0	0	0	0	0	0	0	0	0	0
Vencimiento	-7.669	-7.669	-7.948	-7.952	-8.076	-4.565	-1.402	-1.410	-1.336	-1.348	-1.348	-1.078	-1.078	-1.078	-806	-840	-759	-726	-791
III. OPERACIONES DE LIQUIDEZ BR	-4.991	-1.448	-4.902	-4.835	-5.396	-738	461	2.436	-253	1.795	1.457	-1.835	4.438	739	-1.745	785	-228	872	2.737
Expansión ^{2/}	-5.285	-1.118	-4.830	-4.862	-5.460	-856	324	2.424	-226	1.805	2.073	-1.640	3.793	526	-1.845	824	-199	887	2.911
Contracción	294	-330	-72	27	64	118	136	13	-28	-10	-616	-195	645	213	100	-39	-29	-15	-174
IV. Divisas ^{3/}	-781	-781	-781	-781	0	0	0	0	0	0	0	0	0	0	0	0	0	0	0
Opciones put para control de volatilidad	0	0	0	0	0	0	0	0	0	0	0	0	0	0	0	0	0	0	0
Opciones call para desacumulación de reservas	-781	-781	-781	-781	0	0	0	0	0	0	0	0	0	0	0	0	0	0	0
Opciones para acumulación de reservas	0	0	0	0	0	0	0	0	0	0	0	0	0	0	0	0	0	0	0
Subasta de compra directa	0	0	0	0	0	0	0	0	0	0	0	0	0	0	0	0	0	0	0
Subasta de venta directa	0	0	0	0	0	0	0	0	0	0	0	0	0	0	0	0	0	0	0
Intervención discrecional	0	0	0	0	0	0	0	0	0	0	0	0	0	0	0	0	0	0	0
Venta de divisas al Gobierno	0	0	0	0	0	0	0	0	0	0	0	0	0	0	0	0	0	0	0
V. Otros ^{4/}	2.041	2.124	2.242	2.165	2.168	2.528	2.031	2.006	1.894	1.826	1.860	1.780	1.774	1.752	1.784	1.796	607	1.621	1.472
Variación total de la Base	-1.595	-352	80	-970	59	1.697	1.610	2.613	1.819	-244	3.351	4.213	6.643	5.346	4.297	6.107	4.106	4.978	6.917
Saldo Base Monetaria	78.086	78.233	80.159	77.101	77.961	78.098	78.292	79.157	79.364	77.626	81.209	88.811	84.730	83.580	84.456	83.208	82.068	83.076	85.210

1/ Estas cifras corresponden al cierre del mes calendario

2/ Incluye repos a un día, overnight y a mediano plazo.

3/ No se incluyen las operaciones con organismos internacionales.

4/ Dentro del rubro "Otros" se incluye el efecto monetario del PyG del BR.

Fuente: Banco de la República

Cuadro 2
Operaciones de Compra - Venta de Divisas del Banco de la República
(Millones de Dólares)

Concepto	2016					2017					2018			
	TRIM I.	TRIM II.	TRIM III.	TRIM IV	Acumulado Ene - Dic	TRIM I.	TRIM II.	TRIM III.	TRIM IV.	Acumulado Ene - Dic	TRIM I.	TRIM II.	Jul	Acumulado Ene - Jul
Compras	0.0	0.0	0.0	0.0	0.0	0.0	0.0	0.0	0.0	0.0	0.0	0.0	0.0	0.0
Opciones Put	0.0	0.0	0.0	0.0	0.0	0.0	0.0	0.0	0.0	0.0	0.0	0.0	0.0	0.0
Para Acumulación Reservas Internacionales	0.0	0.0	0.0	0.0	0.0	0.0	0.0	0.0	0.0	0.0	0.0	0.0	0.0	0.0
Para Control de Volatilidad	0.0	0.0	0.0	0.0	0.0	0.0	0.0	0.0	0.0	0.0	0.0	0.0	0.0	0.0
Subastas de Compra Directa	0.0	0.0	0.0	0.0	0.0	0.0	0.0	0.0	0.0	0.0	0.0	0.0	0.0	0.0
Intervención Discrecional	0.0	0.0	0.0	0.0	0.0	0.0	0.0	0.0	0.0	0.0	0.0	0.0	0.0	0.0
Ventas	0.0	255.6	0.0	0.0	255.6	0.0	0.0	0.0	0.0	0.0	0.0	0.0	0.0	0.0
Opciones Call	0.0	255.6	0.0	0.0	255.6	0.0	0.0	0.0	0.0	0.0	0.0	0.0	0.0	0.0
Para Desacumulación Reservas Internacionales	0.0	0.0	0.0	0.0	255.6	0.0	0.0	0.0	0.0	0.0	0.0	0.0	0.0	0.0
Para el Control de la Volatilidad	0.0	0.0	0.0	0.0	0.0	0.0	0.0	0.0	0.0	0.0	0.0	0.0	0.0	0.0
Gobierno Nacional	0.0	0.0	0.0	0.0	0.0	0.0	0.0	0.0	0.0	0.0	0.0	0.0	0.0	0.0
Compras Netas	0.0	-255.6	0.0	0.0	-255.6	0.0	0.0	0.0	0.0	0.0	0.0	0.0	0.0	0.0

Fuente: Banco de la República

ANEXO 11: COMPOSICIÓN DE LAS RESERVAS INTERNACIONALES

Cuadro 1. COMPOSICIÓN DE LAS RESERVAS INTERNACIONALES *
2017-2018

Descripción	(Millones de US\$)							
	29-dic-17		31-jul-18		31-ago-18**		Variación	
	Valor	Part. % en las Reservas Brutas	Valor	Part. % en las Reservas Brutas	Valor	Part. % en las Reservas Brutas	Mensual corrido	Año corrido
1. RESERVAS BRUTAS	47,637	100.00%	47,526	100.00%	47,571	100.00%	45	-66
Efectivo en caja	2	0.00%	2	0.00%	2	0.00%	0	0
Depósitos a la orden	191	0.40%	182	0.38%	181	0.38%	-1	-11
Inversiones	43,739	91.82%	44,173	92.94%	43,851	92.18%	-322	112
-Portafolio directo	32,693	68.63%	32,022	67.38%	31,666	66.57%	-356	-1,027
-Portafolio en administración	11,046	23.19%	12,150	25.57%	12,185	25.61%	34	1,139
Valores por cobrar venta de inversiones	1,502	3.15%	855	1.80%	1,237	2.60%	382	-265
Oro	432	0.91%	506	1.06%	494	1.04%	-11	63
-En caja	0	0.00%	0	0.00%	0	0.00%		
-En custodia	432	0.91%	506	1.06%	494	1.04%	-11	63
Fondo Monetario Internacional	1,253	2.63%	1,285	2.70%	1,281	2.69%	-4	28
-DEGs	959	2.01%	922	1.94%	918	1.93%	-3	-41
-Posición de reserva	294	0.62%	363	0.76%	363	0.76%	-1	69
Fondo Latinoamericano de Reservas	518	1.09%	525	1.10%	525	1.10%	0	7
-Aportes	498	1.05%	505	1.06%	505	1.06%	0	7
-Pesos Andinos	20	0.04%	20	0.04%	20	0.04%	0	0
Convenios Internacionales	0	0.00%	0	0.00%	0	0.00%	0	0
2. PASIVOS DE CORTO PLAZO (a)	8	0.02%	8	0.02%	6	0.01%	-2	-2
Convenios internacionales	0	0.00%	0	0.00%	0	0.00%	0	0
Bancos del Exterior	0	0.00%	0	0.00%	0	0.00%	0	0
Fondo Latinoamericano de Reservas FLAR	0	0.00%	0	0.00%	0	0.00%	0	0
Valores por pagar compra inversiones	0	0.00%	0	0.00%	0	0.00%	0	0
Dptos. Por Invs. Ext. De Portafolio Dcto. 4814 de 2007.	0	0.00%	0	0.00%	0	0.00%	0	0
Intereses causados de los pasivos	8	0.02%	8	0.02%	6	0.01%	-2	-2
3. RESERVAS NETAS (1 menos 2)	47,629	99.98%	47,518	99.98%	47,565	99.99%	47	-64

* Reservas Internacionales a precios de mercado. Incluye causaciones y valuaciones.

** Cifras provisionales.

Fuente: Banco de la República