

Semana 34

INFORME DE MERCADOS FINANCIEROS

23 de Agosto de 2018

Este es un documento de trabajo informativo. Su contenido no compromete al Banco de la República ni a su Junta Directiva.

Únicamente incluye las operaciones de los establecimientos de crédito en Colombia para agregados monetarios y crediticios. Por tanto no se tienen en cuenta las operaciones de sus sucursales en el exterior.

1. Comportamiento de las tasas de interés

a. Tasas de interés de los mercados monetarios, de crédito y de deuda pública

Tasas (e.a) 1/	Fecha 17-ago-18	Monto semanal MM de pesos	Monto promedio de captaciones semanales		Variación (pb)					
			año 2017	Corrido 2018	1 semana	1mes	13 semanas	año corrido	año completo	
Intervención BR	4,25	n.a	n.a	n.a	0	0	0	-50	-125	
IBR Overnight	4,25	n.a	n.a	n.a	-1	0	3	-44	-128	
IBR 1 mes (Tasa fija de OIS)	4,25	n.a	n.a	n.a	0	0	1	-49	-107	
IBR 3 meses (Tasa fija de OIS)	4,25	n.a	n.a	n.a	0	0	4	-41	-98	
IBR 6 meses (Tasa fija de OIS)	4,29	n.a	n.a	n.a	3	3	10	-14	-91	
Pasivas										
TIB	4,25	3.505	3.772	3.837	0	0	4	-47	-128	
DTF 2/	4,54	1.029	893	940	3	-5	-16	-75	-102	
Captación < 90 días 3/	1,85	53	77	66	-44	19	-93	-143	-110	
Captación a 90 días 3/	4,54	998	910	972	4	-6	-17	-70	-102	
Captación 91-179 días 3/	4,78	606	450	497	4	-1	-21	-59	-119	
Captación a 180 días 3/	4,73	516	503	496	2	-3	-28	-81	-111	
Captación a 181-360 días 3/	5,19	985	817	983	-7	-6	-1	-69	-108	
Captación > 360 días 3/	5,51	548	820	677	-1	-44	15	-71	-143	
Total captación de CDT	4,88	3.707	3.577	3.691	10	-15	-12	-56	-125	
Monto promedio de desembolsos semanales										
	10-ago-18	Monto semanal	año 2017	Corrido 2018	1 semana	1mes	13 semanas	año corrido	año completo	
Activas										
Comercial 4/	9,32	1.723	2.872	2.787	9	-21	25	-33	-146	
Tesorería	9,01	44	94	94	106	5	-50	145	-74	
Preferencial	7,42	717	1.414	1.402	-19	-39	1	-130	-181	
Ordinario	10,74	961	1.364	1.291	10	-27	-47	-48	-174	
Consumo 5/	18,81	971	1.171	1.248	87	14	69	40	-53	
Consumo sin libranza	21,19	565	649	667	95	27	112	118	-52	
Consumo a través de libranza	15,50	406	521	581	-1	-6	-7	-56	-69	
Tarjeta de crédito 6/	28,11	668	614	661	15	-7	-22	-101	-306	
Vivienda 7/	10,55	170	240	250	5	1	-2	-29	-70	
Microcrédito	37,38	89	112	112	123	-26	-31	115	16	
Activa Ponderada 8/	12,79	-	-	-	35	27	89	129	-79	
Comercial BR 9/	9,32	-	-	-	7	-21	27	-39	-149	
Pasivas										
Pasiva Ponderada	3,42	n.a	n.a	n.a	-41	-37	-69	-26	-200	
Ahorro 10/	2,36	n.a	n.a	n.a	6	4	-4	-16	-66	
Deuda Pública 11/										
	17-ago-18	Monto semanal	año 2017	Corrido 2018	1 semana	1mes	13 semanas	año corrido	año completo	
Menor a 1 año (TES Nov 2018)	4,38	700	1.911	801	-1	13	11	-22	-98	
1 año (TES Sep 2019)	4,70	641	2.181	1.061	-2	-4	-9	-9	-86	
2 años (TES Jul 2020)	5,15	3.503	6.813	3.005	5	-1	0	-4	-69	
6 años (TES Jul 2024)	6,25	4.947	4.774	3.679	5	5	7	15	-10	
12 años (TES Sep 2030)	7,03	100	408	164	1	15	14	33	8	
14 años (TES Jun 2032)	7,24	3.238	1.209	1.696	1	7	11	37	12	

Fuente: Banco de la República y Bloomberg. Cálculos con información de los formatos 088 y 441 de la Superintendencia Financiera de Colombia

1/ La tasa de intervención corresponde a la tasa diaria mientras que las demás corresponden al promedio semanal.

2/ El cálculo de la DTF se hace sobre las captaciones a 90 días de los Bancos, Corporaciones Financieras y Compañías de Financiamiento Comercial. La DTF que se presenta corresponde a la calculada en la respectiva fecha con información del viernes anterior hasta el jueves de misma semana y tiene vigencia para la siguiente semana.

3/ Las tasas de captación corresponden a la información de CDT por plazos. Incluye la información para el total de sistema financiero.

4/ Promedio ponderado por monto de las tasa de crédito ordinarios, preferenciales y de tesorería.

5/ No incluye tarjetas de crédito.

6/ Calculada sin tener en cuenta consumos a 1 mes y avances en efectivo.

7/ Corresponde al promedio ponderado de los créditos desembolsados para adquisición de vivienda en pesos y en LVR. Antes de realizar el promedio ponderado a la tasa de los créditos en LVR se le suma la variación anual promedio de la LVR de la respectiva semana. No incluye vivienda VIS

8/ Calculado como el promedio ponderado por monto de las tasas de crédito de consumo, preferencial, ordinario y tesorería. Debido a la alta rotación del crédito de tesorería,

su ponderación se estableció como la quinta parte de su desembolso semanal.

9/ Promedio ponderado por monto de las tasa de crédito ordinarios, preferenciales y un quinto del desembolso de tesorería.

10/ Incluye el rendimiento de los depósitos de ahorro ordinarios activos y las cuentas AFC.

11/ TES tasa fija en pesos, Las tasas corresponden al promedio ponderado por monto de las negociaciones SEN y MEC.

b. Tasas de intervención del BR, Interbancaria, DTF (Semana Cálculo) e IBR

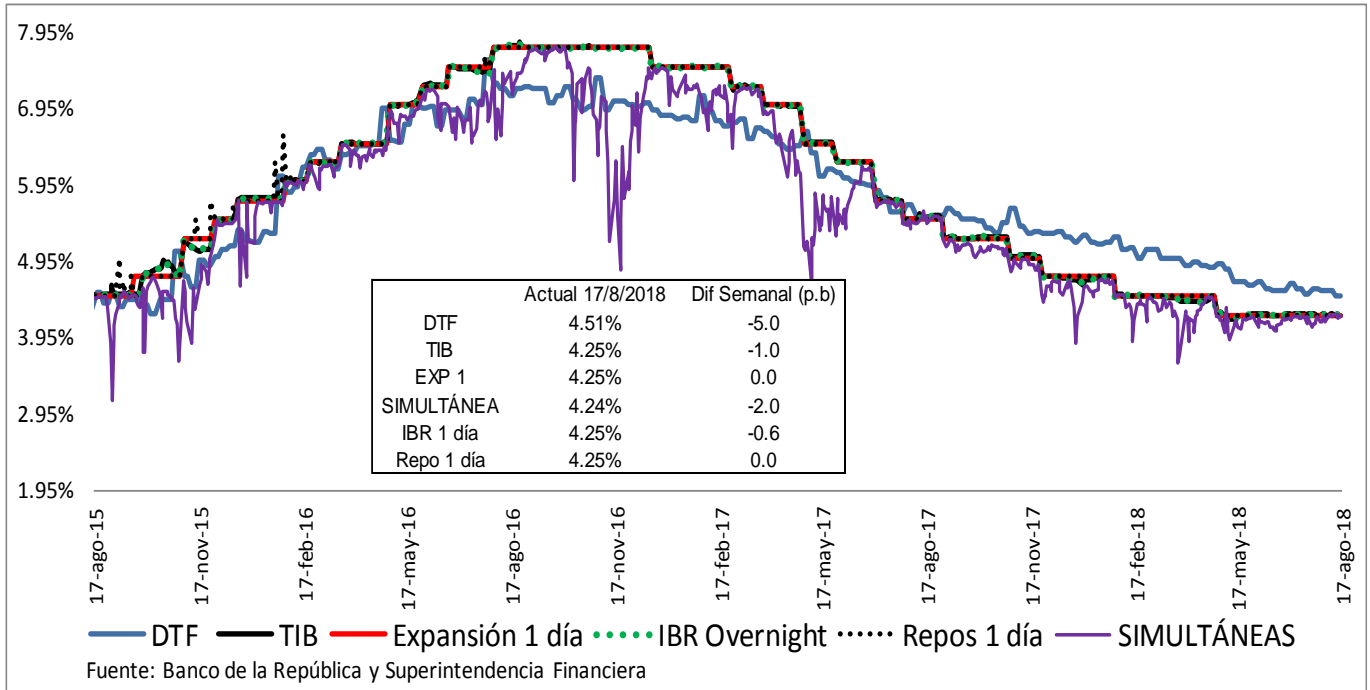

Fuente: Banco de la República y Superintendencia Financiera

c. Tasas de interés activas por tipo de préstamo Nominales

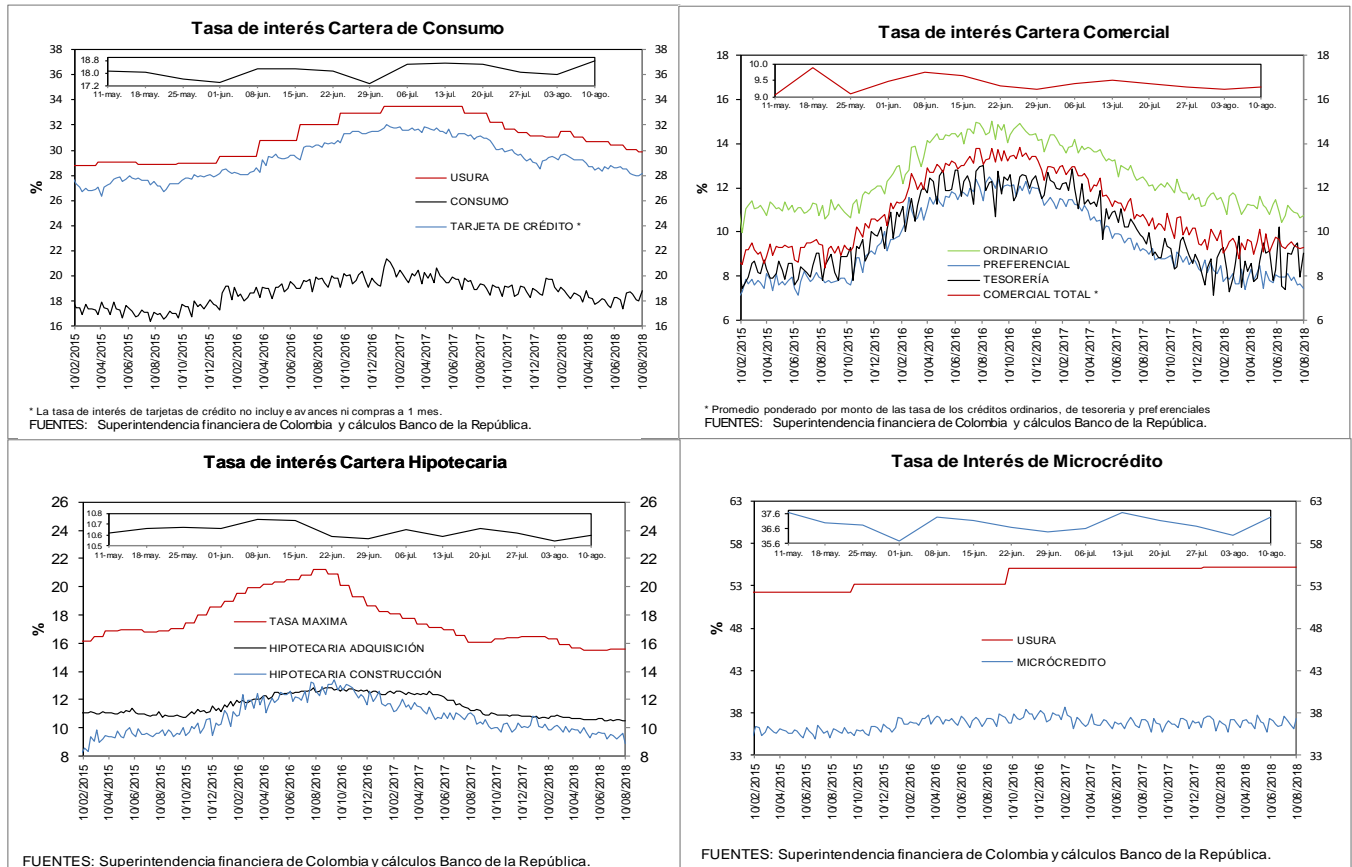

e. Tasas de interés de intervención del BR, tasa de interés ponderada de captación del sistema financiero, DTF y tasa de colocación total del sistema financiero

Promedio móvil de orden 4

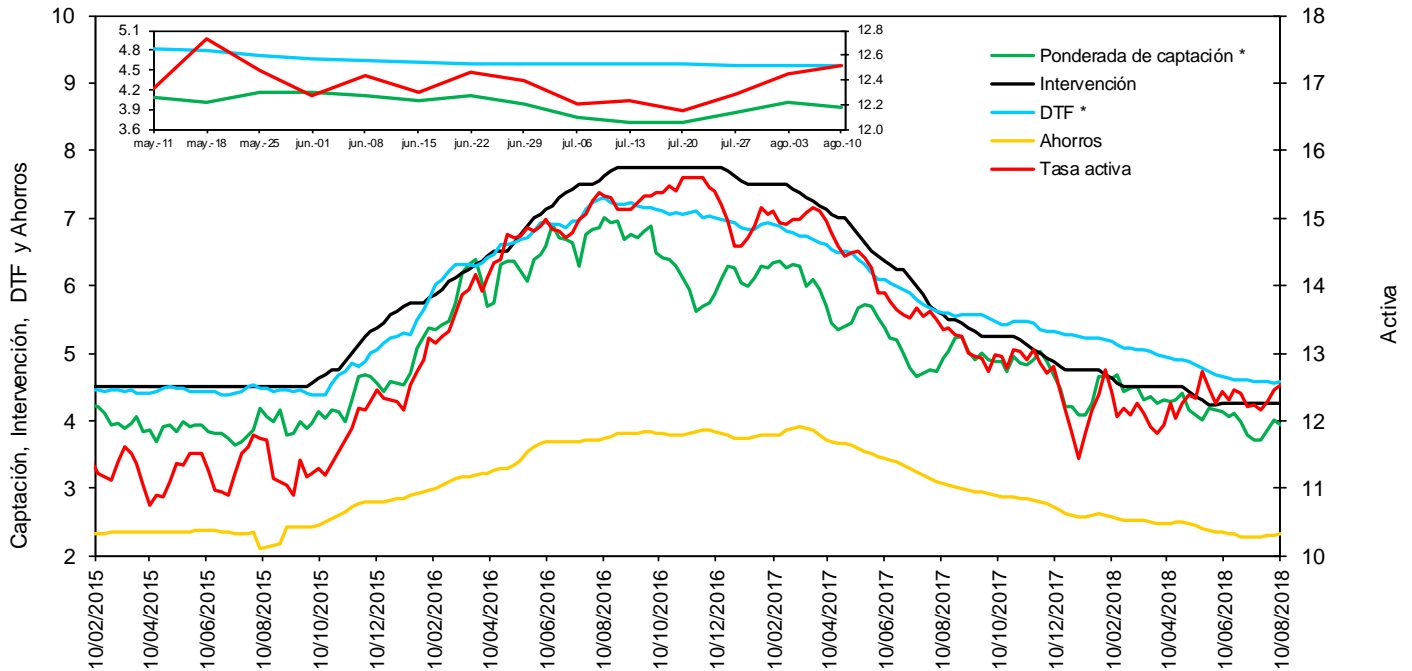

* La DTF está adelantada una semana, es decir no corresponde a la tasa vigente para la semana en cuestión sino a la tasa vigente para la semana siguiente, para que sea comparable con la tasa ponderada de captación de este gráfico.

Fuentes: Banco de la República. Cálculos con información de la Superintendencia Financiera de Colombia.

f. Tasas de interés de deuda pública

Tasas Cero Cupón de TES en Pesos y Tasa de Referencia del BR

— 1 año — 5 años — 10 años — BR

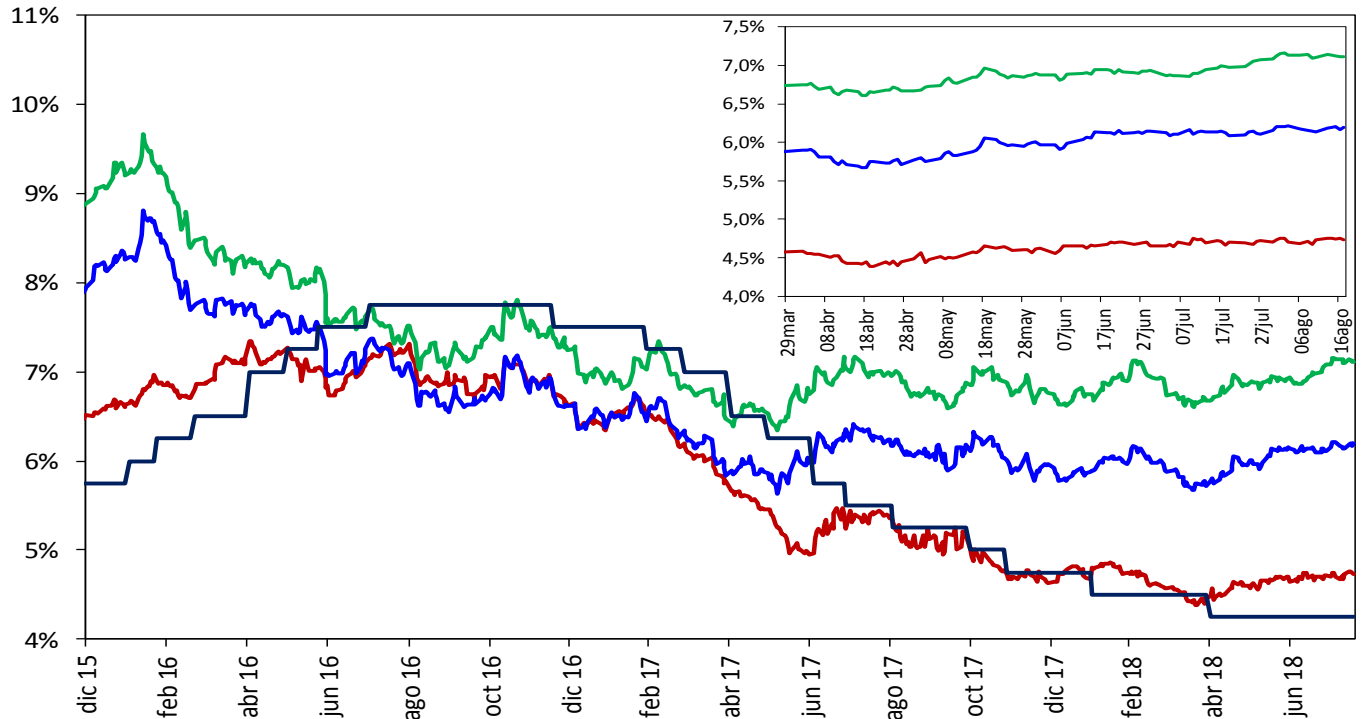

Fuente: SEN y MEC, cálculos DODM

2. Liquidez primaria y mercado monetario

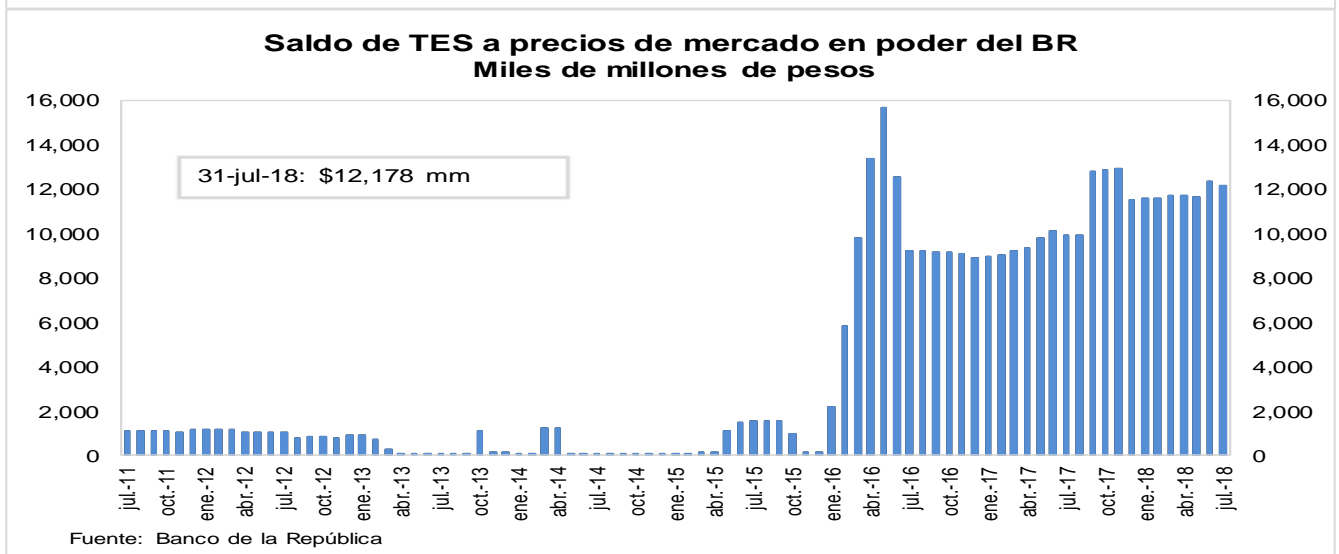
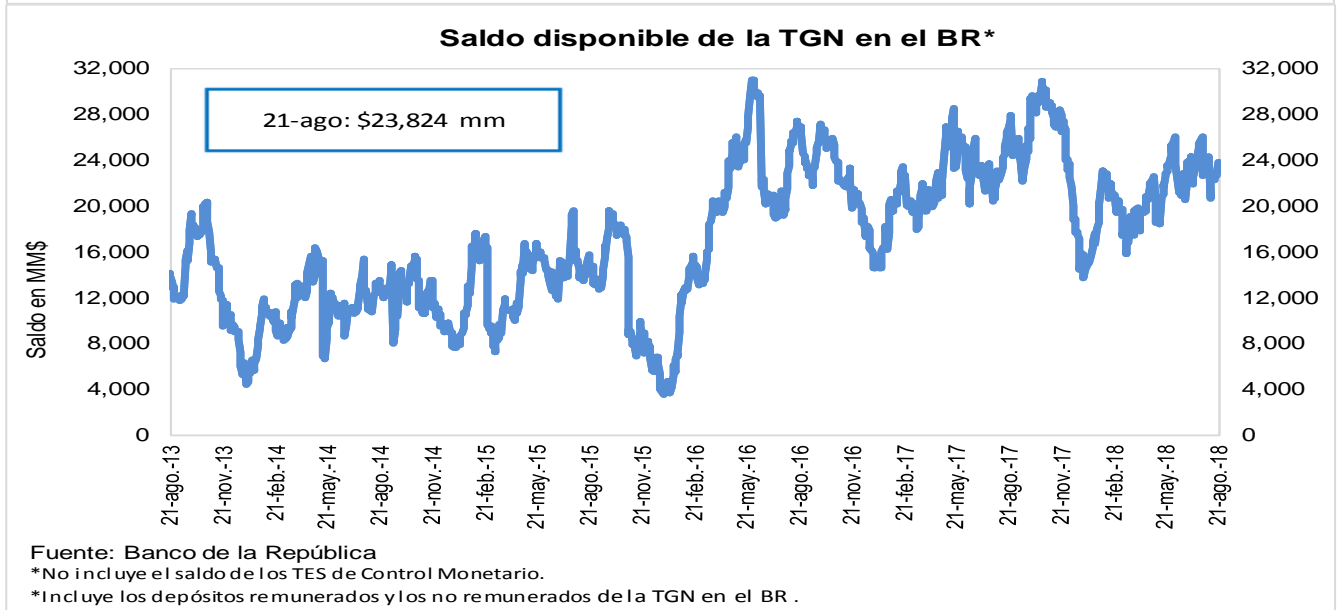
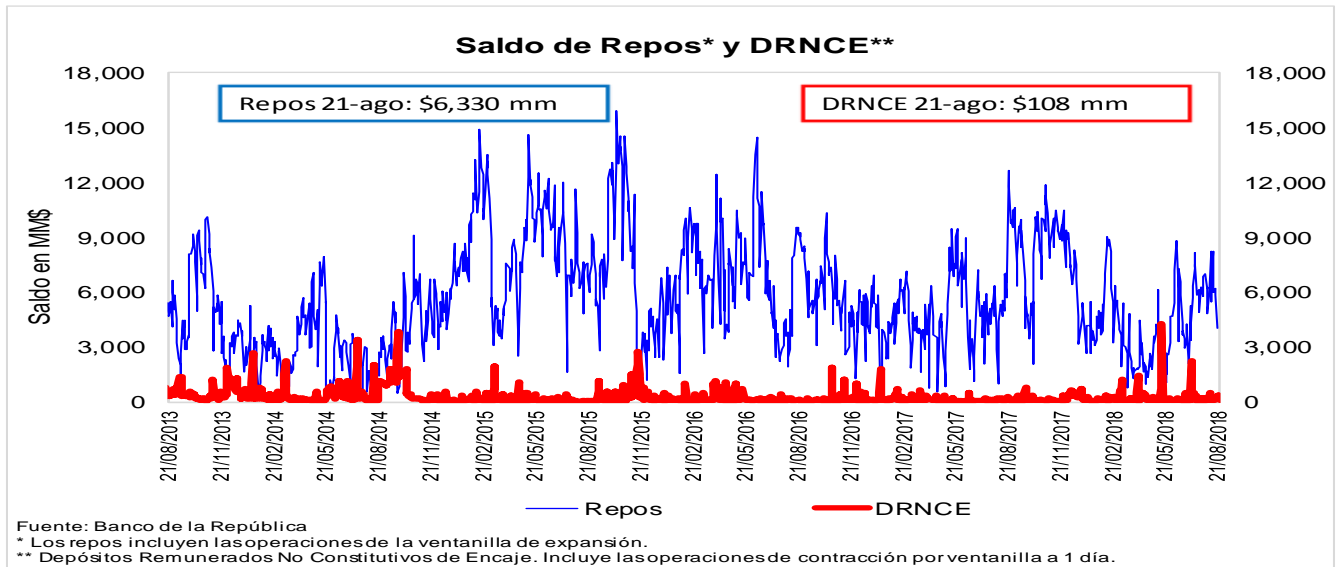

3. Pasivos del sistema financiero consolidado y mercado de depósito

a. M1, M3 Y PSE

OFERTA MONETARIA AMPLIADA ^{1/}
Miles de millones de pesos y porcentajes

Concepto	Saldo a agosto 10 2018	VARIACIONES									
		SEMANAL		ULTIMAS 4 SEM		ULTIMAS 13 SEM		CORRIDO AÑO		ANUAL	
		ABS	%	ABS	%	ABS	%	ABS	%	ABS	%
OFERTA MONETARIA AMPLIADA- M3	482,741	3,293	0.7	3,649	0.8	6,567	1.4	5,085	1.1	28,040	6.2
1. Efectivo	54,030	-895	-1.6	-392	-0.7	1,538	2.9	-5,468	-9.2	3,785	7.5
2. Pasivos Sujetos a Encaje	428,711	4,188	1.0	4,042	1.0	5,029	1.2	10,553	2.5	24,255	6.0
Cuenta Corriente	46,524	1,265	2.8	2,037	4.6	1,142	2.5	-2,517	-5.1	3,410	7.9
Ahorros	174,842	3,184	1.9	5,466	3.2	7,581	4.5	6,099	3.6	10,604	6.5
CDT + Bonos	195,109	-767	-0.4	-556	-0.3	-960	-0.5	8,320	4.5	10,003	5.4
CDT menor a 18 meses	84,832	-65	-0.1	1,245	1.5	1,565	1.9	11,228	15.3	10,128	13.6
CDT mayor a 18 meses	82,911	-612	-0.7	-1,767	-2.1	-3,593	-4.2	-3,326	-3.9	-1,908	-2.2
Bonos	27,365	-90	-0.3	-33	-0.1	1,068	4.1	418	1.6	1,783	7.0
Depósitos Fiduciarios (impuestos y otros conceptos)	7,886	1,090	16.0	-2,238	-22.1	-2,441	-23.6	1,262	19.0	27	0.3
Depósitos a la Vista	4,350	-584	-11.8	-667	-13.3	-294	-6.3	-2,611	-37.5	212	5.1
Repos con el Sector Real	0	-	-	-	-	-	-	-	-	-	-
ITEM DE MEMORANDO											
M1. Medios de pago	100,554	369	0.4	1,644	1.7	2,681	2.7	-7,985	-7.4	7,195	7.7
M1 + Ahorros	275,396	3,554	1.3	7,110	2.7	10,262	3.9	-1,886	-0.7	17,799	6.9
PSE sin depósitos fiduciarios	420,825	3,098	0.7	6,280	1.5	7,469	1.8	9,291	2.3	24,228	6.1
M3 sin fiduciarios	474,855	2,203	0.5	5,887	1.3	9,008	1.9	3,823	0.8	28,013	6.3
Variaciones Anualizadas		Semanal		Últimas 4 sem.		Últimas 13 sem.					
M3		42.8		10.4		5.6					
Efectivo		-57.5		-9.0		12.2					
PSE		66.6		13.1		4.8					
M1		21.1		23.9		11.4					
M1 + Ahorros		96.5		40.5		16.4					
PSE sin depós. Fiduc.		46.8		21.6		7.4					
M3 sin Fiduciarios		27.3		17.6		8.0					

1/ No incluye FDN. A partir de la semana del 9 de diciembre de 2016 se incluyen en toda la serie los bonos denominados en pesos emitidos en el exterior por Findeter en 2014.

Fuentes: Banco de la República y Formato 281 de la Superintendencia Financiera de Colombia.

c. M3, PSE Y M1 + AHORRO
Variaciones anuales (%) de datos semanales

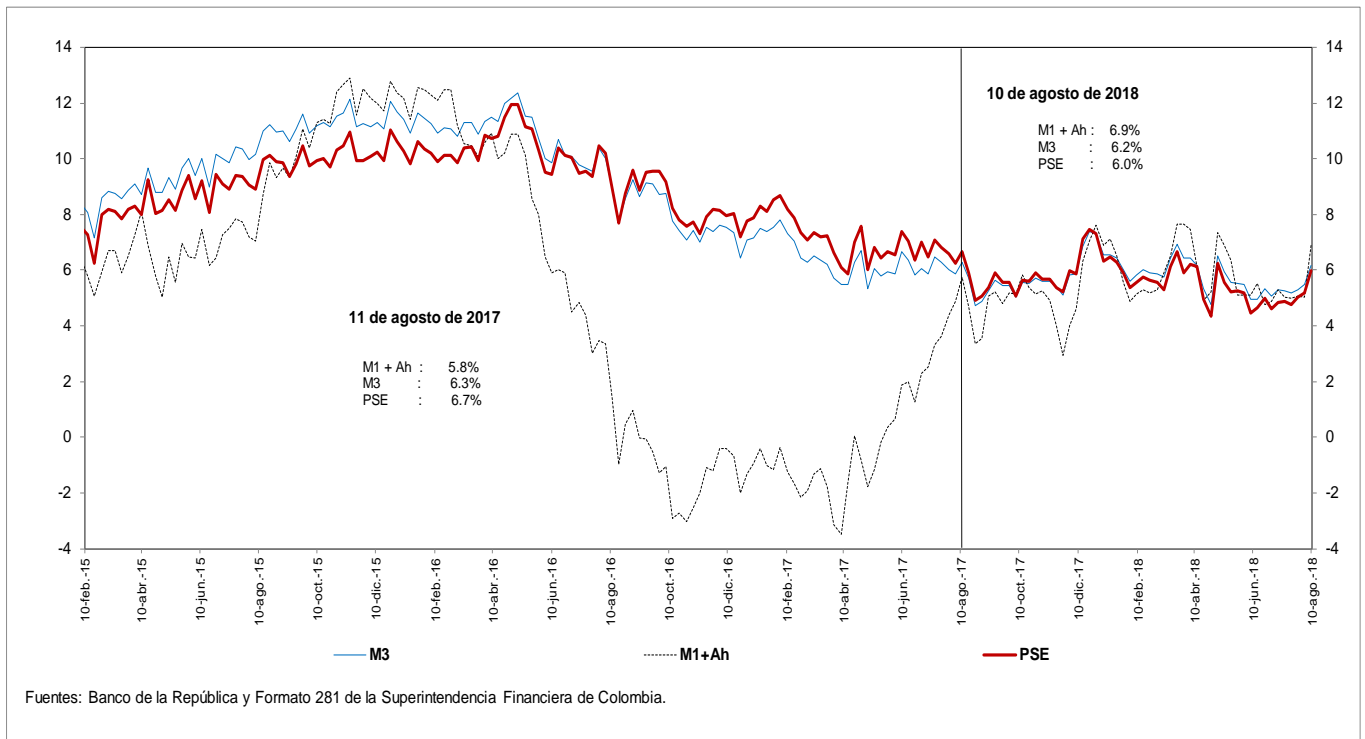

d. M3 Y PSE sin fiduciarios y M1 + AHORRO
Variaciones anuales (%) de datos semanales

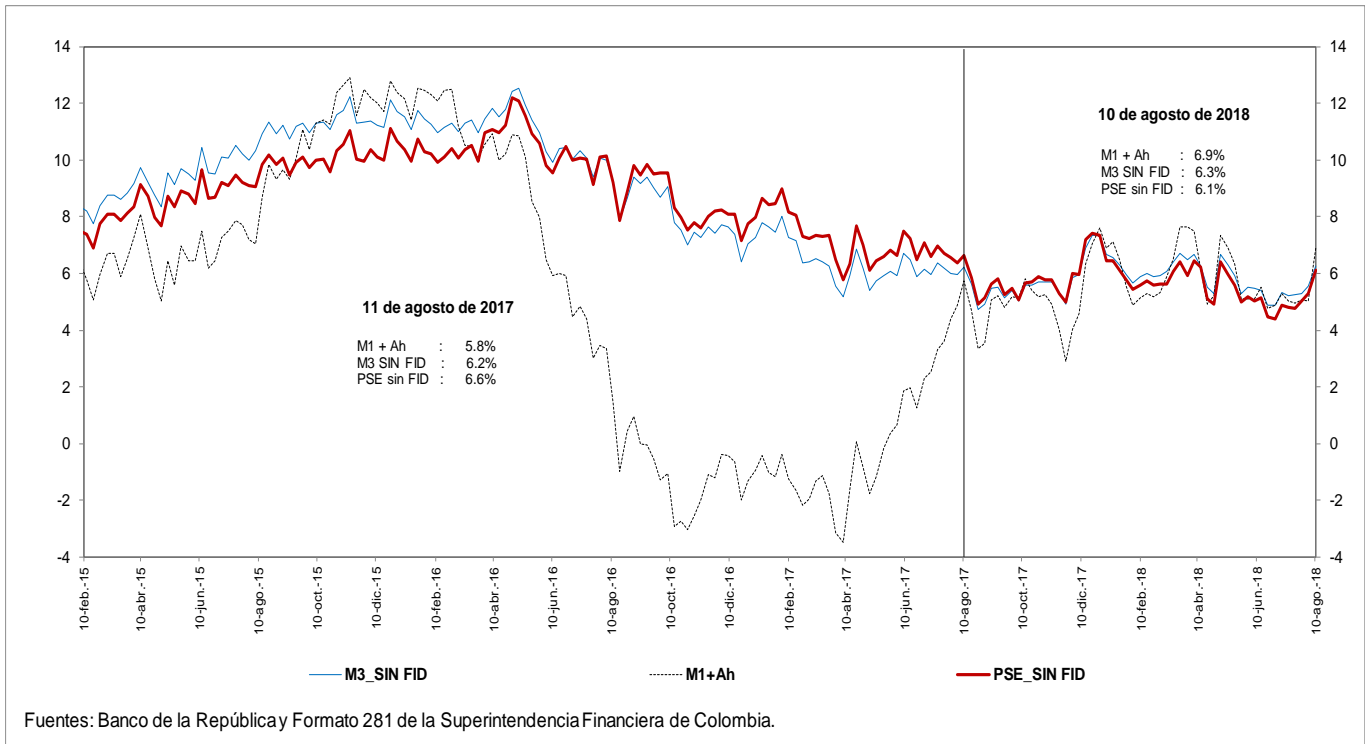

e. M3 Y PSE sin fiduciarios
Variaciones anualizadas últimas 13 semanas

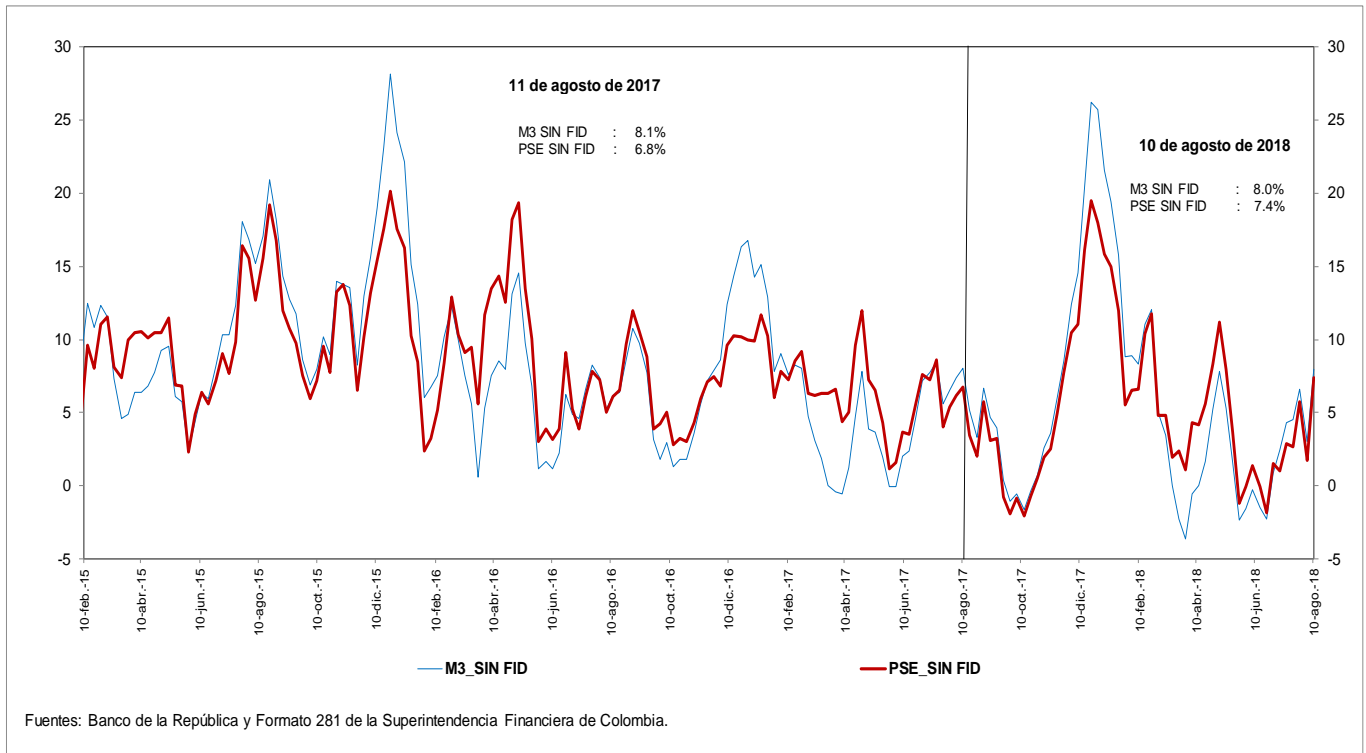

g. M3 y M1+AHORRO
Variaciones anualizadas últimas 13 semanas

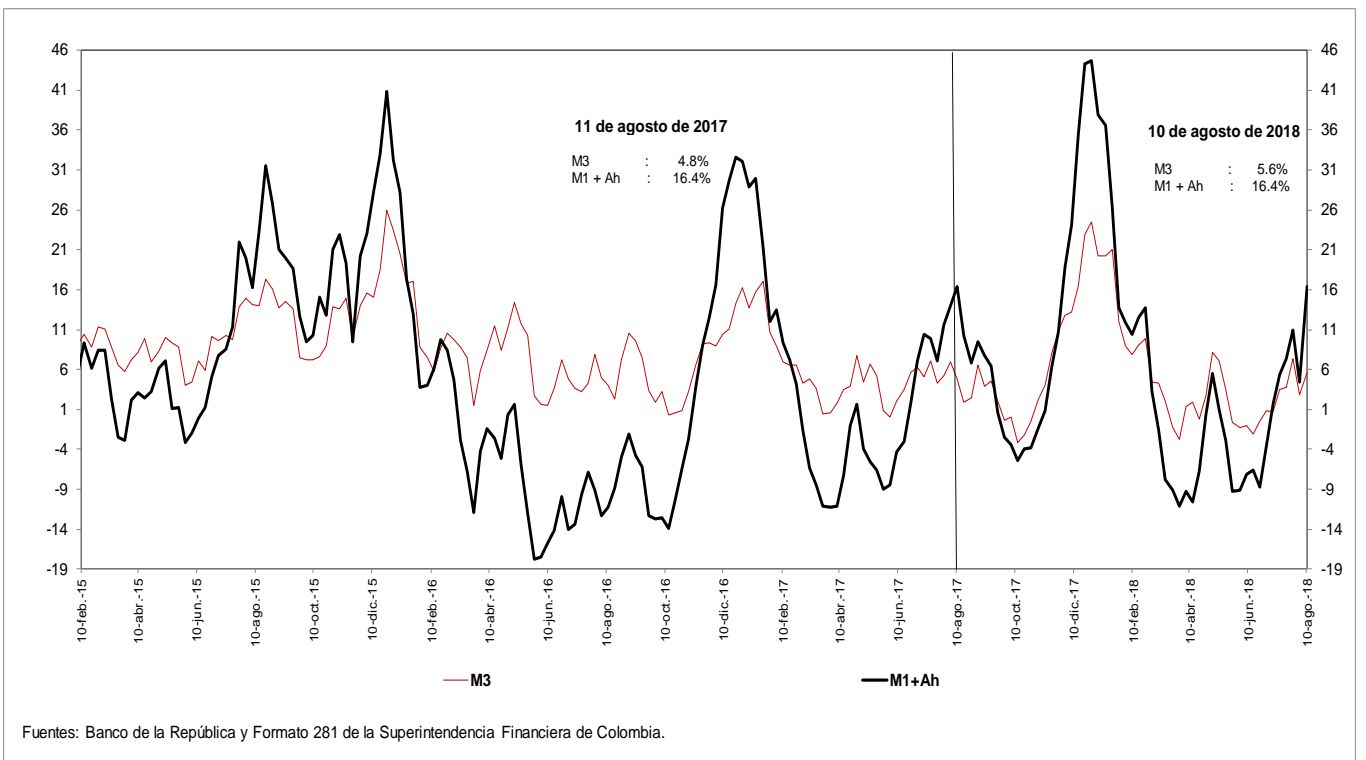

i. Base Monetaria y Multiplicador de M3
Promedio de orden 13

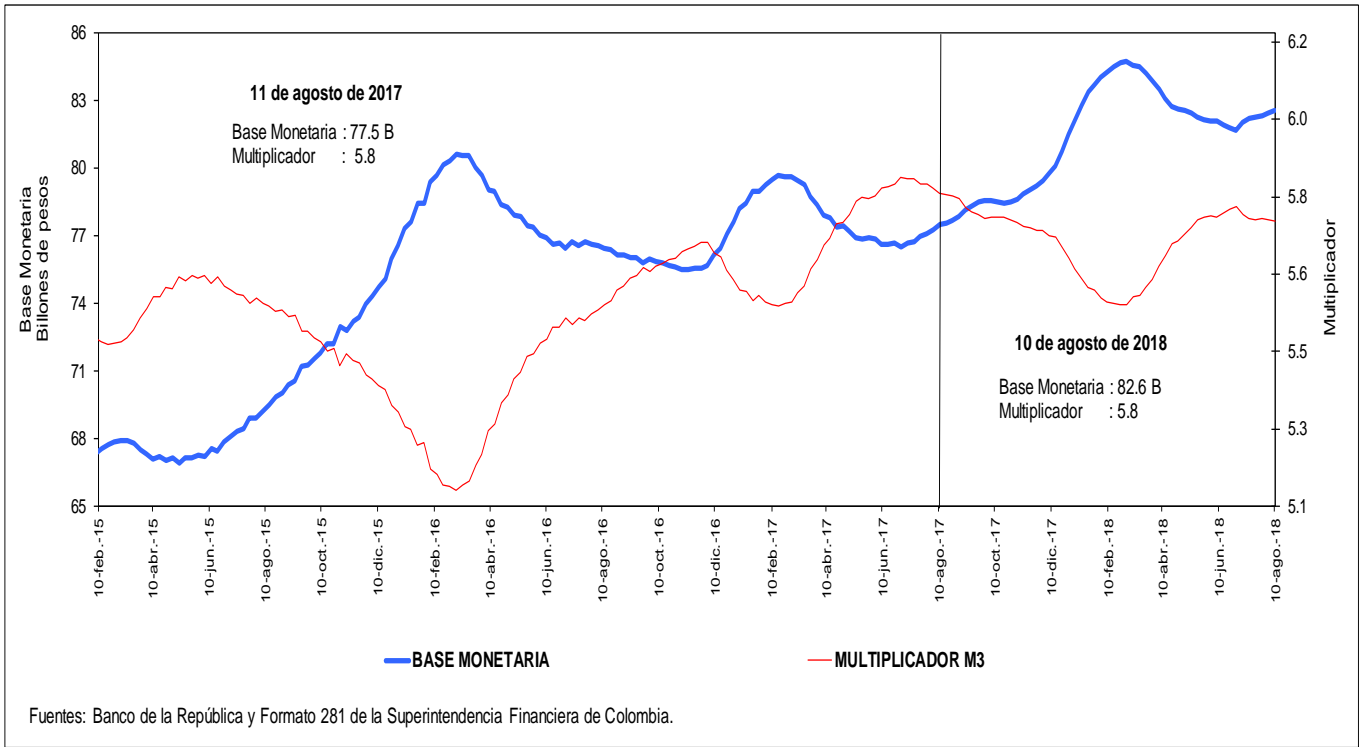

j. Coeficientes de Efectivo y Reserva
Promedio de orden 13

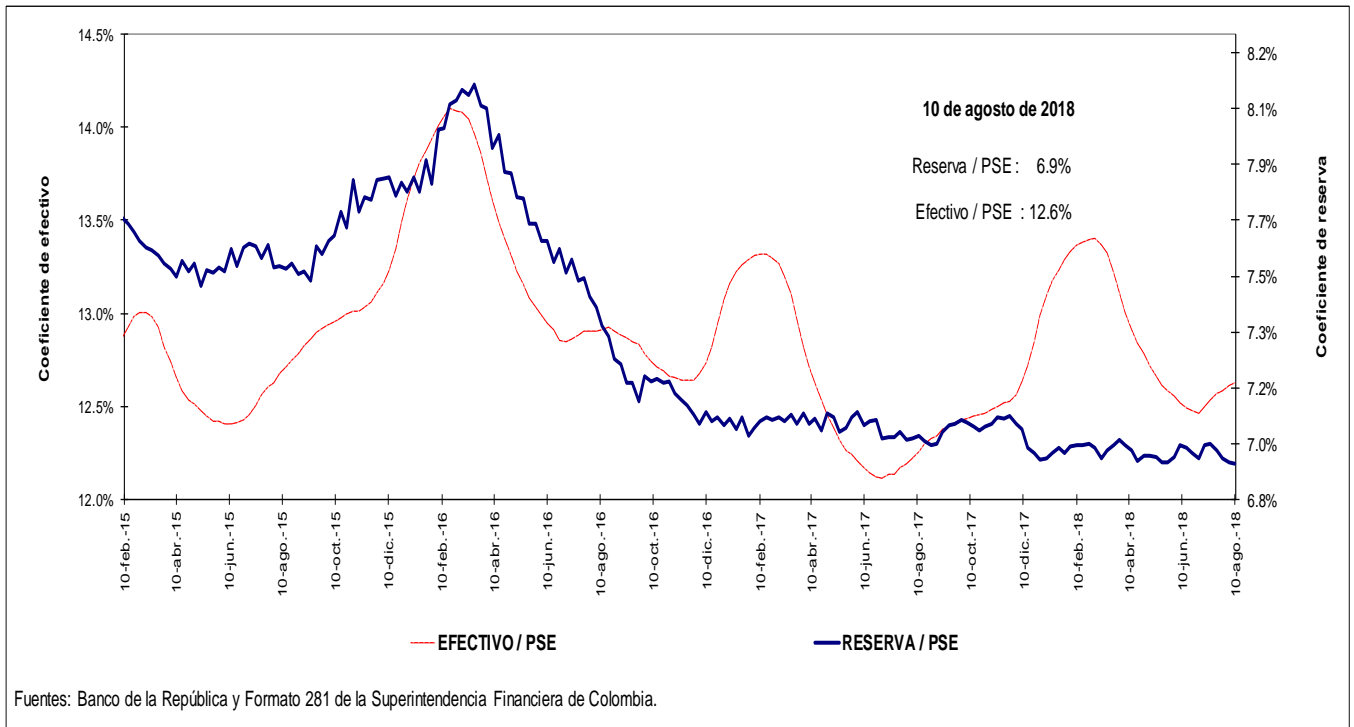

4. Activos internos del sector financiero y mercado de crédito

Cartera

a. Cartera Bruta M/T del Sistema Financiero por Modalidad de Crédito *

10 de agosto de 2018

(Miles de millones de pesos y porcentajes)

Moneda	Saldo	Participación %	Variaciones										
			Semanal		Últimas 4 semanas		Últimas 13 semanas		Año corrido		Anual		
			Absoluta	%	Absoluta	%	Absoluta	%	Absoluta	%	Absoluta	%	
Legal	Cartera ajustada	420,186	100.0	-1,283	-0.3	-594	-0.1	2,780	0.7	11,316	2.8	23,524	5.9
	Comercial 1/	217,182	51.7	-1,505	-0.7	-2,282	-1.0	-1,785	-0.8	2,635	1.2	6,645	3.2
	Consumo	128,080	30.5	206	0.2	1,069	0.8	2,698	2.2	4,894	4.0	9,702	8.2
	Hipotecaria ajustada 2/	62,621	14.9	58	0.1	596	1.0	1,781	2.9	3,636	6.2	6,649	11.9
	Microcrédito	12,302	2.9	-42	-0.3	24	0.2	87	0.7	150	1.2	528	4.5
	Memo Item												
	Hipotecaria	57,945	13.9	58	0.1	86	0.1	1,378	2.4	3,253	5.9	6,054	11.7
	Variaciones Anualizadas			Semanal	Últimas 4 semanas	Últimas 13 semanas	Año Corrido						
	Total cart. ajustada m/l			-14.7	-1.8	2.7	4.5						
	Comercial			-30.2	-12.7	-3.2	2.0						
Consumo			8.7	11.5	8.9	6.5							
Hipotecaria			4.9	13.2	12.2	10.2							
Microcredito			-16.3	2.5	2.9	2.0							
Extranjera	Total cartera en M. E.	17,916		273	1.5	416	2.4	636	3.7	-1,587	-8.1	-3,885	-17.8
	Total cartera en M. E. Mill. US\$	6,092		6	0.1	-23	-0.4	-27	-0.4	-444	-6.8	-1,212	-16.6
	Variaciones Anualizadas m/e			Semanal	Últimas 4 semanas	Últimas 13 semanas	Año Corrido						
	Expresada en pesos			122.0	35.7	15.6	-12.9						
Expresada en dólares			5.1	-4.9	-1.8	-10.8							
Total	Cartera total ajustada	438,101	100.0	-1,010	-0.2	-178	0.0	3,416	0.8	9,729	2.3	19,639	4.7
	Comercial	234,534	53.5	-1,249	-0.5	-1,891	-0.8	-1,207	-0.5	1,025	0.4	2,748	1.2
	Consumo	128,643	29.4	222	0.2	1,093	0.9	2,756	2.2	4,917	4.0	9,714	8.2
	Hipotecaria ajustada 1/	62,621	14.3	58	0.1	596	1.0	1,781	2.9	3,636	6.2	6,649	11.9
	Microcrédito	12,303	2.8	-42	-0.3	24	0.2	87	0.7	150	1.2	528	4.5
	Variaciones Anualizadas			Semanal	Últimas 4 semanas	Últimas 13 semanas	Año Corrido						
	Total cart. ajustada m/t			-11.3	-0.5	3.2	3.7						
	Comercial			-24.1	-9.9	-2.0	0.7						
	Consumo			9.4	11.7	9.0	6.5						
	Hipotecaria			4.9	13.2	12.2	10.2						
Microcredito			-16.3	2.5	2.9	2.0							

b. Cartera Neta M/T del Sistema Financiero por Modalidad de Crédito*

10 de agosto de 2018

(Miles de millones de pesos y porcentajes)

Total cartera neta ml ajustada	392,849		-1,330	-0.3	-576	-0.1	2,049	0.5	8,156	2.1	18,956	5.1
Comercial 1/	203,365		-1,518	-0.7	-2,176	-1.1	-2,193	-1.1	910	0.4	4,015	2.0
Consumo	117,461		177	0.2	949	0.8	2,405	2.1	3,639	3.2	8,120	7.4
Hipotecaria ajustada 2/	60,607		58	0.1	610	1.0	1,751	3.0	3,458	6.1	6,324	11.6
Microcrédito	11,416		-47	-0.4	41	0.4	87	0.8	149	1.3	498	4.6
Total cartera en M. E.	17,916		273	1.5	416	2.4	636	3.7	-1,587	-8.1	-3,885	-17.8
Cartera Neta Ajustada Moneda Total	410,764		-1,057	-0.3	-161	0.0	2,685	0.7	6,569	1.6	15,072	3.8

* No incluye FDN.

1/ Incluye ventas de cartera para manejo a través de derechos fiduciarios y ajustes por leasing operativo

2/ Incluye ajuste por titularización de cartera hipotecaria

Fuentes: Formato 281 de la Superintendencia Financiera de Colombia, Titularizadora Colombia y cálculos Banco de la República.

c. Cartera bruta en moneda legal
Variaciones anuales (%) de datos semanales

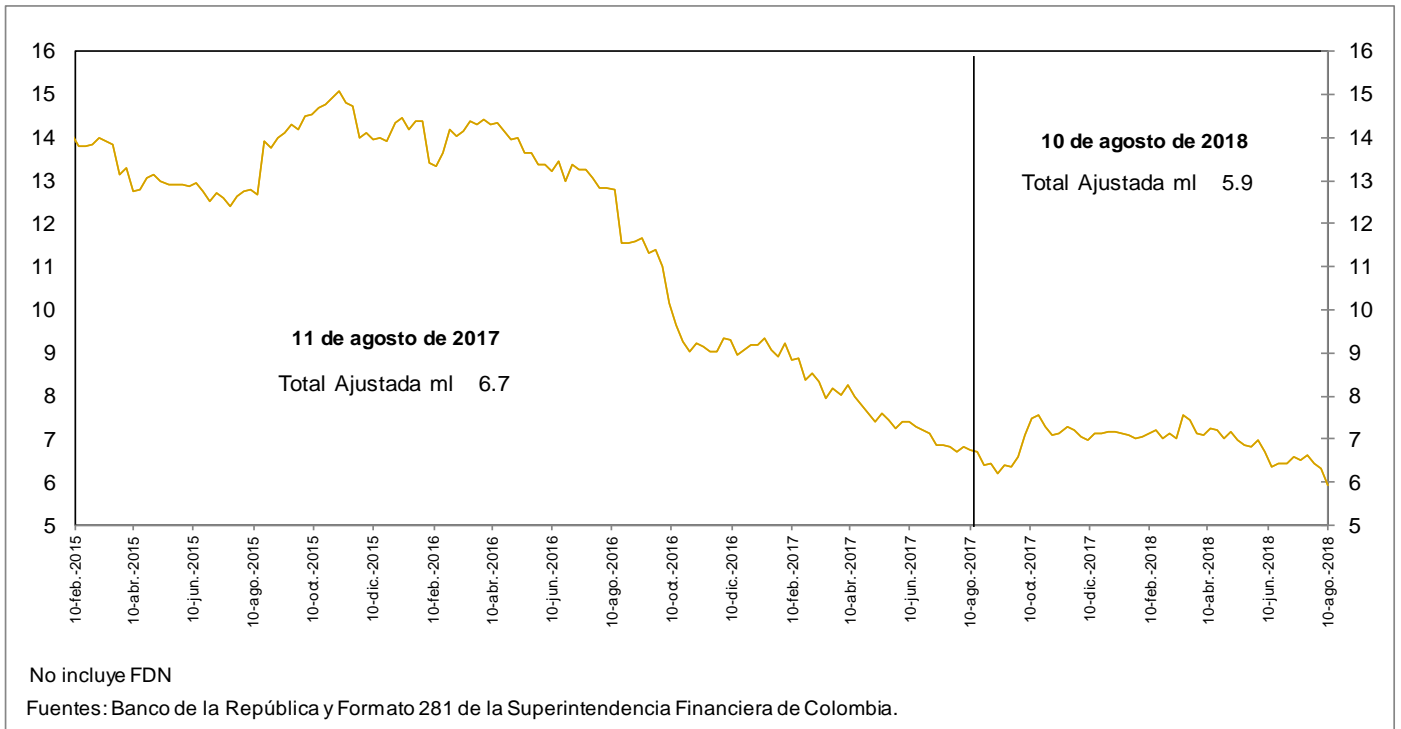

d. Cartera bruta en moneda legal por modalidad de crédito
Variaciones anuales (%) de datos semanales

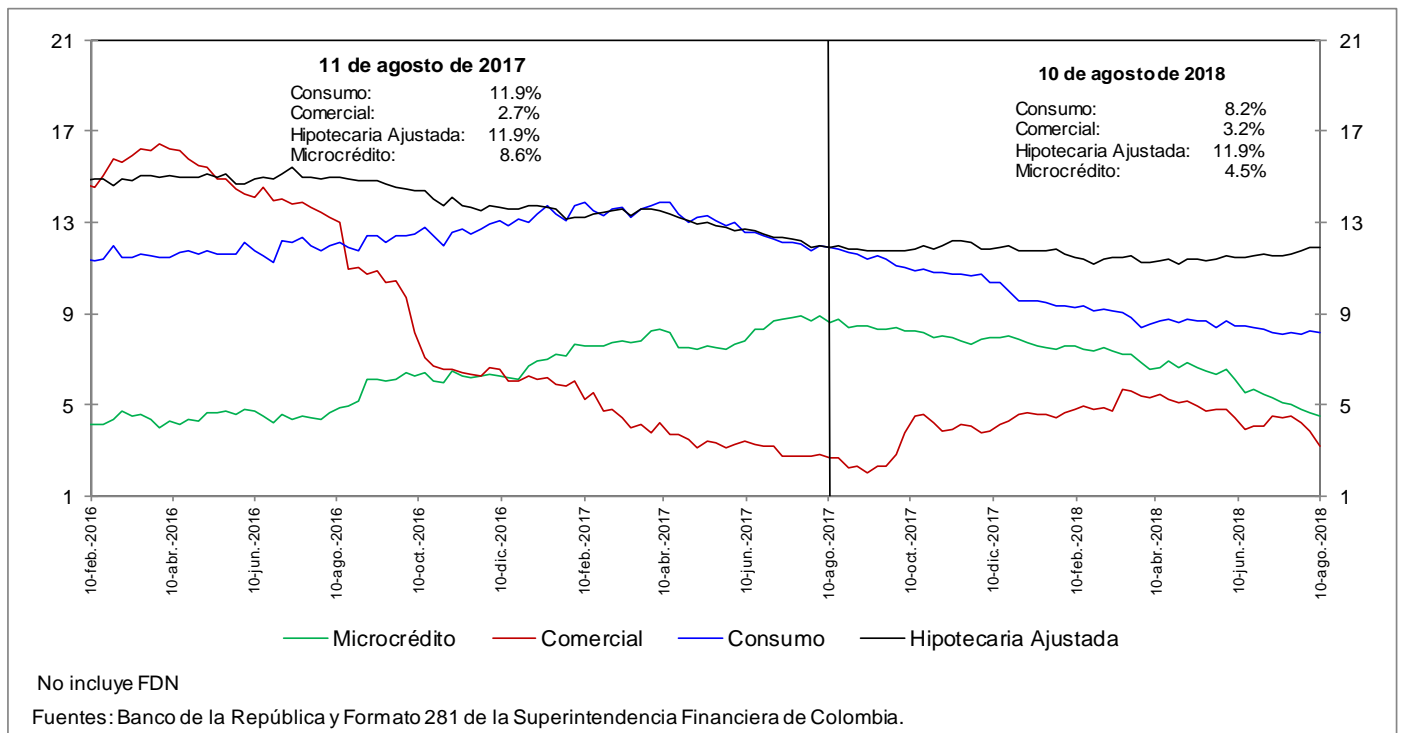

e. Cartera bruta en moneda legal por modalidad de crédito
Variaciones anualizadas últimas 13 semanas (%)

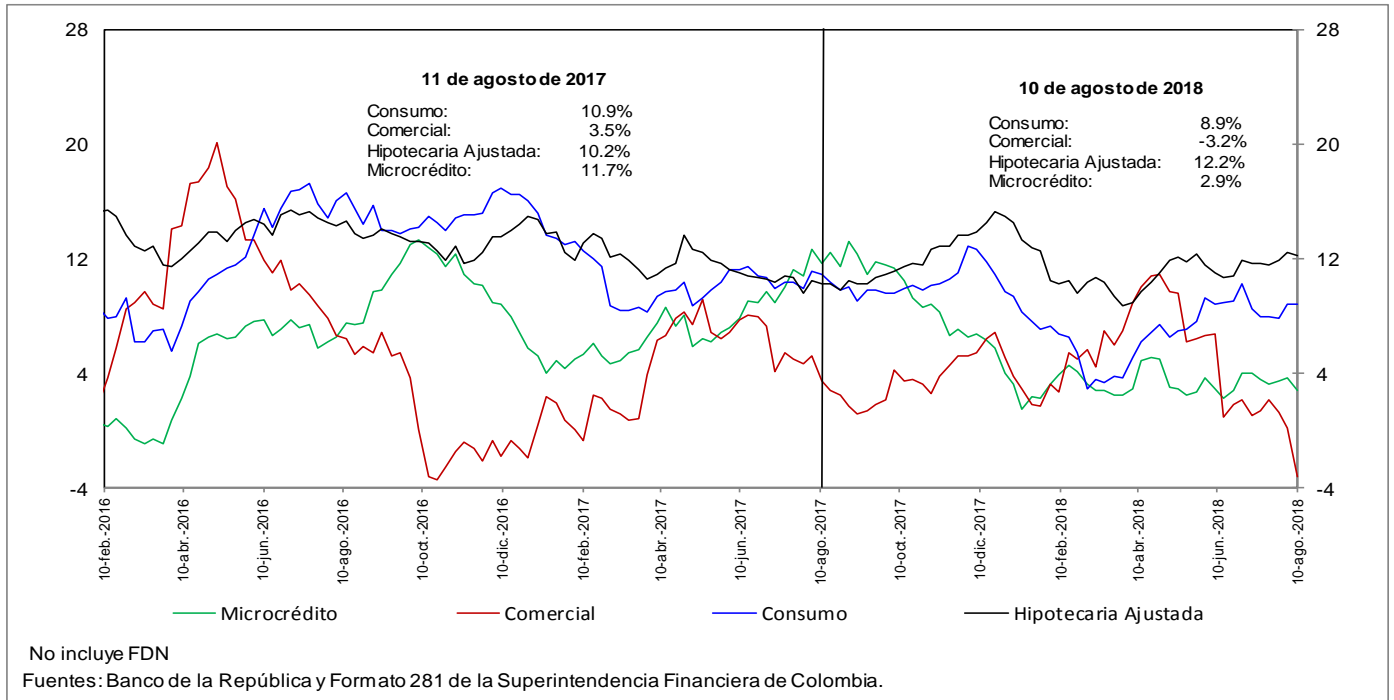

h. Cartera moneda extranjera en dólares (%)

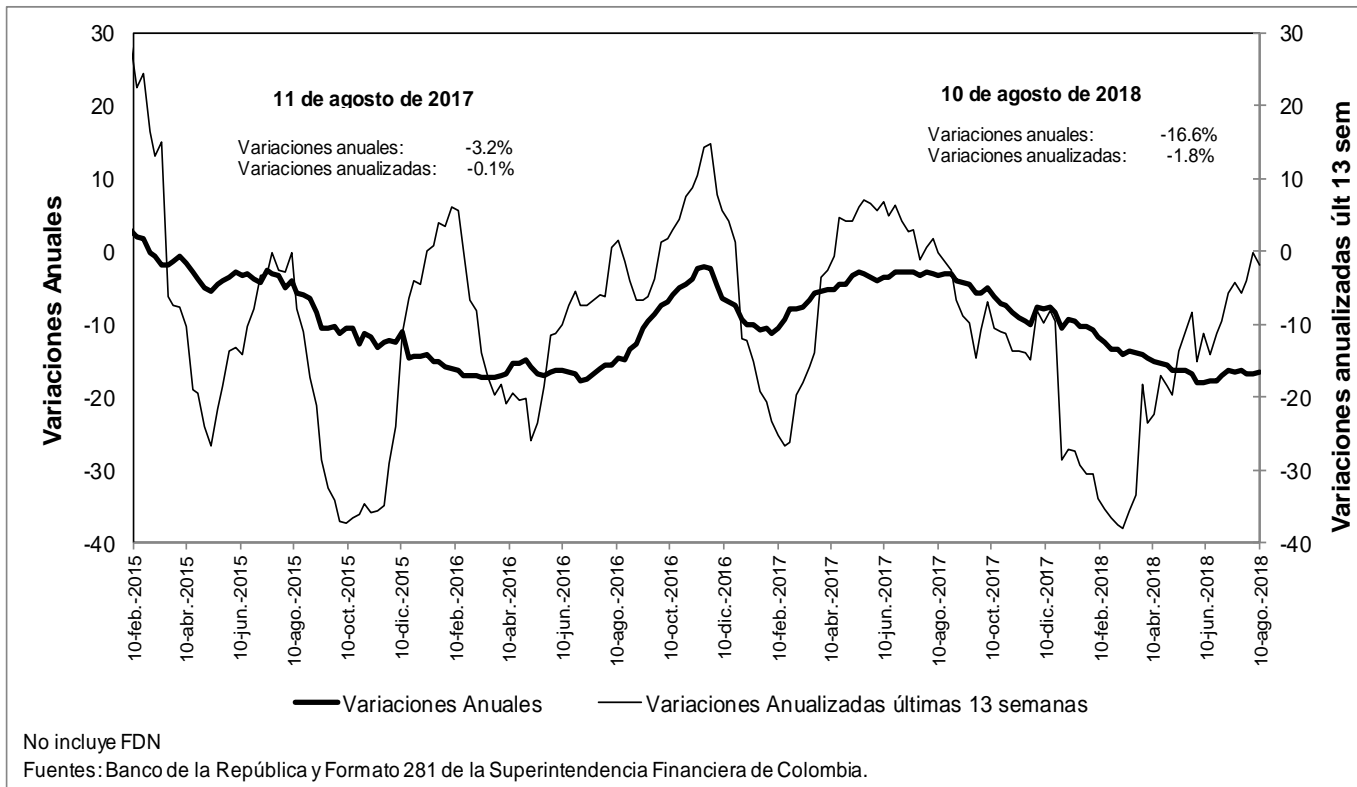

n. Bonos emitidos por los establecimientos de crédito -variación anual (%) y saldo (bill.)-

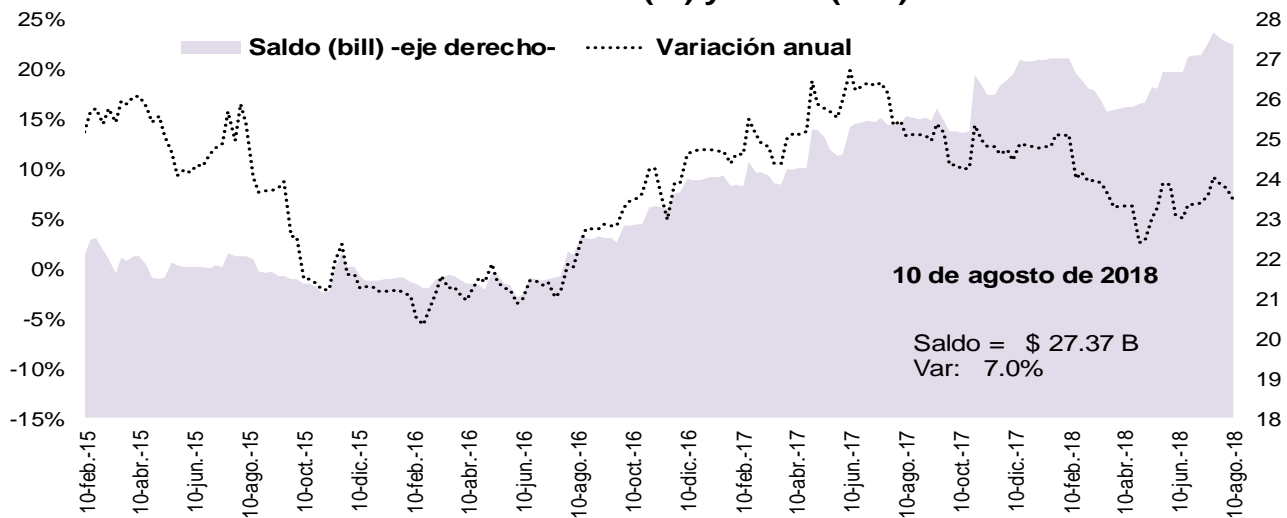

Fuente: Banco de la República, cálculos con información del formato 281 de la Superintendencia Financiera de Colombia

5. Margen de intermediación del sistema financiero

α. Información semanal, Promedio móvil de orden 4 *

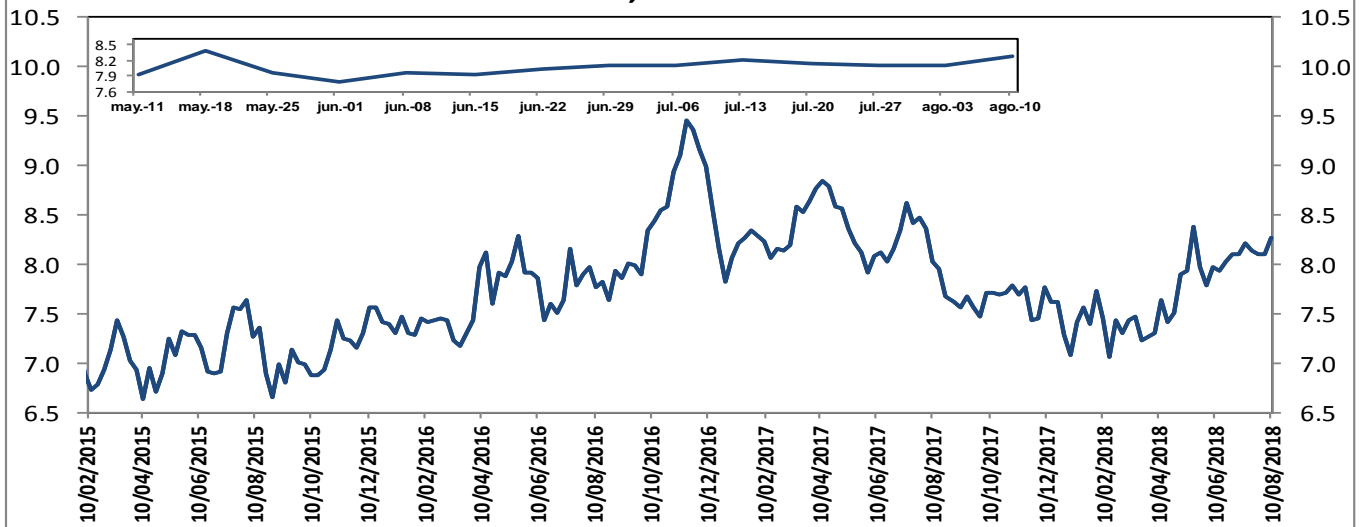

El margen de intermediación se calcula así: $MI = ((1+i_{activa})/(1+i_{pasiva}))-1$

Donde i_{activa} es la tasa de colocación total del sistema del BR e i_{pasiva} es la tasa ponderada de captación.

Fuentes: Banco de la República. Cálculos con información de la Superintendencia Financiera de Colombia.

Información semanal, Promedio móvil de orden 4
Margen de intermediación de la cartera comercial

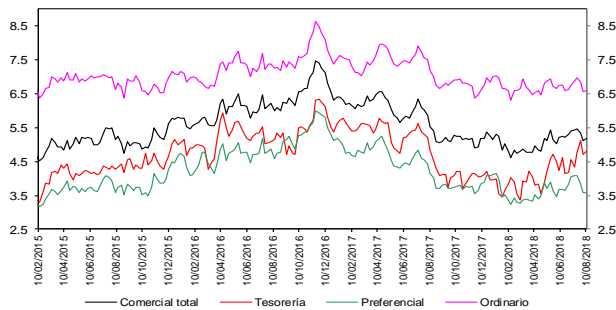

Fuentes: Banco de la República. Cálculos con información de la Superintendencia Financiera de Colombia.

Información semanal - Promedio móvil de orden 4
Spread Tasa Cartera Comercial por plazo vs. TES

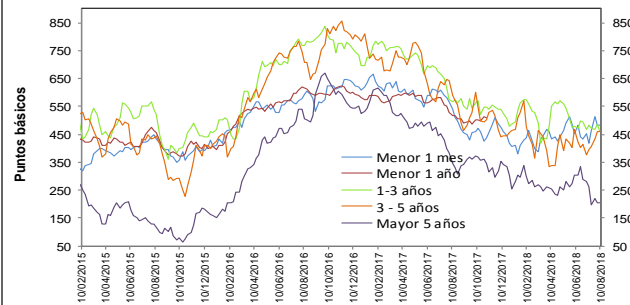

Fuentes: Banco de la República. Cálculos con información de la Superintendencia Financiera de Colombia.

Información semanal, Promedio móvil de orden 4
Margen de intermediación de la cartera consumo

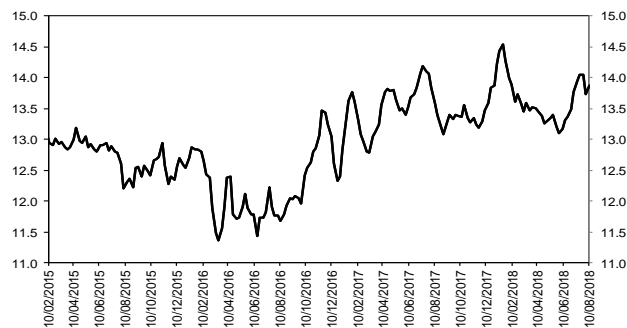

Fuentes: Banco de la República. Cálculos con información de la Superintendencia Financiera de Colombia.

Información semanal - Promedio móvil de orden 4
Spread Tasa Cartera Consumo por plazo vs. TES

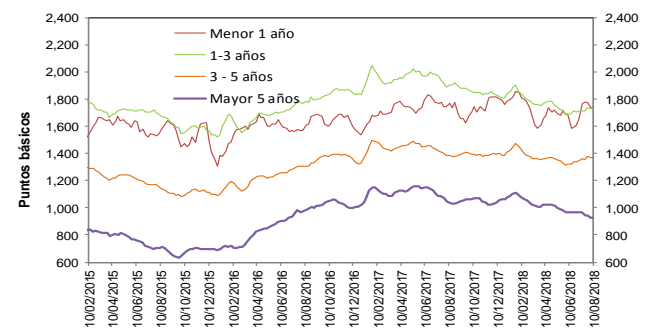

Fuentes: Banco de la República. Cálculos con información de la Superintendencia Financiera de Colombia.

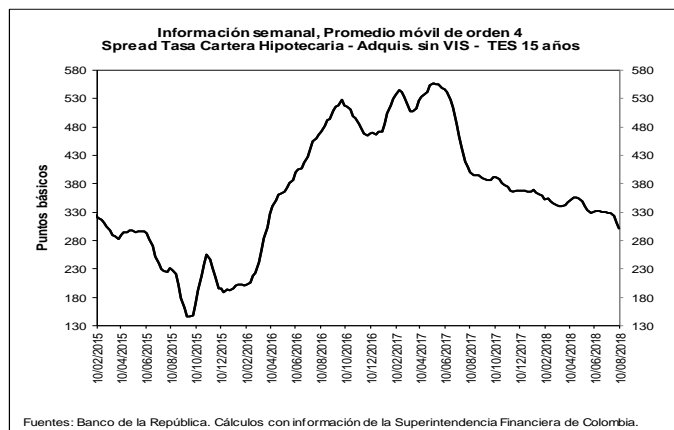
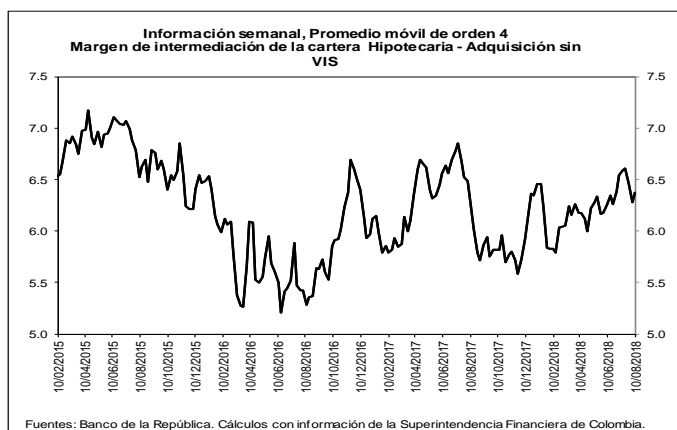

b. Spreads Tasa Cartera Comercial y Consumo por plazo vs. TES (Información semanal - Promedio móvil de orden 4)

	Fecha	Variación (pb)					
		10-ago-18	1 semana	4 semanas	13 semanas	año corrido	año completo
Spread: tasa de interés cartera - tasa TES (puntos básicos)							
Comercial							
Menor a 1 mes	482.5	(0.33)	63.70	19.84	62.73	(57.27)	
Menor 1 año	448.8	(1.49)	(21.09)	(63.06)	(51.39)	(67.12)	
De 1 - 3 años	460.5	(25.04)	(21.10)	(98.72)	(19.53)	(106.19)	
De 3 - 5 años	460.7	0.34	67.11	68.10	3.71	(127.84)	
Mayor 5 años	203.4	(2.57)	(60.46)	(47.84)	(102.15)	(142.96)	
Consumo							
Menor 1 año	1,735.2	(3.56)	(35.58)	38.14	(23.21)	(29.35)	
De 1 - 3 años	1,725.6	0.09	11.88	(21.93)	(81.32)	(175.44)	
De 3 - 5 años	1,368.7	2.47	8.14	11.30	(15.71)	(14.68)	
Mayor 5 años	925.5	(3.64)	(41.17)	(77.55)	(135.99)	(113.14)	
Vivienda							
Mayor 15 años	301.7	(9.04)	(27.06)	(46.63)	(64.99)	(98.10)	
Memo Item (Información semanal - Promedio móvil de orden 4)							
	Monto semanal		Variación (pb)				
	mm de pesos		1 semana	4 semanas	13 semanas	año corrido	año completo
Tasas Comercial (%)							
Menor a 1 mes	8.9	74	1.37	71.30	47.81	59.21	(106.64)
Menor 1 año	9.0	1,281	(1.38)	(17.37)	(44.14)	(65.75)	(152.27)
De 1 - 3 años	9.9	491	(26.00)	(13.17)	(56.82)	9.90	(135.85)
De 3 - 5 años	10.7	179	0.06	86.27	124.89	53.25	(127.56)
Mayor 5 años	9.3	456	2.74	(17.71)	16.12	(31.27)	(113.98)
Tasas Consumo (%)							
Menor 1 año	21.9	14	(3.46)	(31.86)	57.06	(37.57)	(114.49)
De 1 - 3 años	22.5	117	(0.87)	19.80	19.97	(51.89)	(205.10)
De 3 - 5 años	19.8	495	2.19	27.30	68.09	33.82	(14.40)
Mayor 5 años	16.5	721	1.66	1.58	(13.58)	(65.11)	(84.16)
Tasas Vivienda (%)							
Mayor 15 años	10.6	271	0.27	0.47	(7.07)	(27.42)	(87.31)
Tasas Tes (%)							
Menor a 1 mes	4.1	n.a	1.70	7.60	27.97	(3.52)	(49.37)
Menor a 1 año	4.5	n.a	0.11	3.72	18.92	(14.36)	(85.15)
De 1 a 3 años	5.3	n.a	(0.96)	7.93	41.90	29.43	(29.66)
De 3 a 5 años	6.1	n.a	(0.28)	19.16	56.79	49.54	0.28
Mayor a 5 años	7.3	n.a	5.31	42.75	63.97	70.88	28.98
Mayor a 15 años	7.5	n.a	5.66	27.53	39.57	37.57	10.79

Fuentes: Banco de la República. Cálculos con información de la Superintendencia Financiera de Colombia.

6. Inversiones

a. Inversiones Netas de los Establecimientos de Crédito 1/

(Miles de millones de pesos y porcentajes)

(Miles de millones de pesos)	Saldo a 10/08/2018	VARIACIONES									
		SEMANTAL		ÚLTIMAS 4 SEMANAS		ÚLTIMAS 13 SEMANAS		AÑO CORRIDO		ANUAL	
		ABS	%	ABS	%	ABS	%	ABS	%	ABS	%
A. Moneda Legal	91,607	1,318	1.5	4,338	5.0	6,488	7.6	9,317	11.3	13,187	16.8
B. Moneda Extranjera	28,812	220	0.8	636	2.3	1,490	5.5	92	0.3	650	2.3
C. TOTAL (A+B=C)	120,419	1,538	1.3	4,974	4.3	7,978	7.1	9,409	8.5	13,838	13.0
ITEM DE MEMORANDO											
Moneda Extranjera - En millones US\$ 2/	9,797	-66	-0.7	-49	-0.5	122	1.3	172	1.8	362	3.8
TASA REPRESENTATIVA DE MERCADO	2,941	42	1.4	79	2.8	117	4.1	-43	-1.4	-44	-1.5

b. Inversiones de los Establecimientos de Crédito en ML 1/

(Miles de millones de pesos)	Saldo a 10/08/2018	VARIACIONES									
		SEMANTAL		ÚLTIMAS 4 SEMANAS		ÚLTIMAS 13 SEMANAS		AÑO CORRIDO		ANUAL	
		ABS	%	ABS	%	ABS	%	ABS	%	ABS	%
INVERSIONES NETAS	91,607	1,318	1.5	4,338	5.0	6,488	7.6	9,317	11.3	13,187	16.8
A. Establecimientos de crédito	91,607	1,318	1.5	4,338	5.0	6,488	7.6	9,317	11.3	13,187	16.8
Inversiones Brutas	91,702	1,314	1.5	4,337	5.0	6,487	7.6	9,322	11.3	13,203	16.8
a) Títulos de deuda:	69,659	1,282	1.9	3,873	5.9	5,597	8.7	8,075	13.1	11,309	19.4
Título de Tesorería - TES	54,705	1,440	2.7	4,040	8.0	5,655	11.5	8,771	19.1	10,480	23.7
Otros Títulos de deuda pública	4,758	-78	-1.6	112	2.4	85	1.8	185	4.0	417	9.6
Otros emisores Nacionales	10,197	-80	-0.8	-279	-2.7	-142	-1.4	-881	-8.0	419	4.3
Emisores Extranjeros	0	-1	--	0	--	0	--	0	--	-7	--
b) Instrumentos de patrimonio	4,022	5	0.1	290	7.8	294	7.9	507	14.4	886	28.3
c) Otras inversiones 2/	18,021	27	0.2	173	1.0	596	3.4	741	4.3	1,007	5.9
Deterioro	95	-4	-4.3	-1	-1.3	-1	-0.8	5	5.8	15	19.2

c. Inversiones de los Establecimientos de Crédito en ME 1/

(Miles de millones de pesos)	Saldo a 10/08/2018	VARIACIONES									
		SEMANTAL		ÚLTIMAS 4 SEMANAS		ÚLTIMAS 13 SEMANAS		AÑO CORRIDO		ANUAL	
		ABS	%	ABS	%	ABS	%	ABS	%	ABS	%
INVERSIONES NETAS	28,812	220	0.8	636	2.3	1,490	5.5	92	0.3	650	2.3
A. Establecimientos de crédito	28,812	220	0.8	636	2.3	1,490	5.5	92	0.3	650	2.3
Inversiones Brutas	28,812	220	0.8	636	2.3	1,490	5.5	92	0.3	650	2.3
a) Títulos de deuda:	837	-19	-2.2	40	5.0	-95	-10.2	17	2.1	15	1.9
Título de Tesorería - TES	225	2	0.8	2	0.8	7	3.2	-16	-6.6	-8	-3.6
Otros Títulos de deuda pública	302	9	3.2	51	20.3	-17	-5.2	178	142.8	113	60.2
Otros emisores Nacionales	166	1	0.7	1	0.6	2	1.3	39	31.3	70	72.6
Emisores Extranjeros	145	-31	-17.7	-14	-8.8	-87	-37.7	-184	-56.0	-160	-52.4
b) Instrumentos de patrimonio	98	-1	-1.4	1	0.5	-7	-6.9	-11	-9.8	25	34.9
c) Otras inversiones 2/	27,876	240	0.9	595	2.2	1,592	6.1	85	0.3	610	2.2
Deterioro	0	0	1.4	0	2.8	0	4.1	0	-1.4	0	-1.5

1/ No incluye FDN

2/ Incluye inversiones en subsidiarias y filiales, en asociadas, en negocios y operaciones conjuntas y en derechos fiduciarios. Incluye ajustes por reclasificación entre monedas nacional y extranjera.

Fuentes: Formato 281 de la Superintendencia Financiera de Colombia y cálculos Banco de la República.

7. Balance consolidado de los Establecimientos de Crédito

PRINCIPALES CUENTAS DEL BALANCE DE LOS ESTABLECIMIENTOS DE CRÉDITO*

Miles de millones de pesos y porcentajes

Concepto	Saldo a		VARIACIONES									
	agosto 11 2017	agosto 10 2018	SEMANAL		ULTIMAS 4 SEM		ULTIMAS 13 SEM		AÑO CORRIDO		ANUAL	
			ABS	%	ABS	%	ABS	%	ABS	%	ABS	%
Activo Neto **	495,460	522,280	1,798	0.3	3,654	0.7	12,325	2.4	13,177	2.6	26,820	5.4
1. Posición propia contado 1/	7,312	4,183	1,944	89.0	135	3.4	2,238	122.6	809	23.9	-3,083	-42.2
2. Reserva bancaria	27,448	29,853	352	1.2	507	1.7	110	0.4	539	1.8	2,404	8.8
3. Depósitos remunerados en BR	4	159	150	1,663.3	145	1,084.3	153	2,589.6	-91	-36.4	155	3,771.7
4. Cartera bruta M/L 2/	392,580	415,509	-1,283	-0.3	-1,104	-0.3	2,378	0.6	10,932	2.7	22,928	5.8
5. Inversiones netas M/L 3/	78,420	91,607	1,318	1.5	4,338	5.0	6,488	7.6	9,317	11.3	13,187	16.8
6. Otros activos netos	-10,305	-19,031	-683	3.7	-368	2.0	957	-4.8	-8,330	77.8	-8,772	85.1
Pasivo + Patrimonio	495,460	522,280	1,798	0.3	3,654	0.7	12,325	2.4	13,177	2.6	26,820	5.4
Pasivo: Repos BR + PSE	411,029	434,227	1,592	0.4	3,440	0.8	9,506	2.2	11,895	2.8	23,199	5.6
1. Repos BR	6,572	5,516	-2,597	-32.0	-602	-9.8	4,477	430.7	1,343	32.2	-1,056	-16.1
2. PSE	404,456	428,711	4,188	1.0	4,042	1.0	5,029	1.2	10,553	2.5	24,255	6.0
Cuenta corriente	43,115	46,524	1,265	2.8	2,037	4.6	1,142	2.5	-2,517	-5.1	3,410	7.9
Ahorros	164,238	174,842	3,184	1.9	5,466	3.2	7,581	4.5	6,099	3.6	10,604	6.5
CDT + bonos	185,105	195,109	-767	-0.4	-556	-0.3	-960	-0.5	8,320	4.5	10,003	5.4
Depósitos fiduciarios (impuestos y otros conceptos)	7,859	7,886	1,090	16.0	-2,238	-22.1	-2,441	-23.6	1,262	19.0	27	0.3
Depósitos a la vista	4,139	4,350	-584	-11.8	-667	-13.3	-294	-6.3	-2,611	-37.5	212	5.1
Repos con el sector real	0	0	0	--	0	--	0	--	0	--	0	--
Patrimonio	84,431	88,052	206	0.2	213	0.2	2,819	3.3	1,281	1.5	3,621	4.3

* No incluye FDN. A partir de la semana del 9 de diciembre de 2016 se incluyen en toda la serie los bonos denominados en pesos emitidos en el exterior por Findeter en 2014.

** Neto de cuentas del pasivo diferentes a Repos con BR y PSE.

1/ No incluye comisionistas de Bolsa. Las variaciones absolutas corresponden a las variaciones en dólares multiplicadas por la tasa de cambio promedio del periodo.

2/ La cartera corresponde a las cifras de balance de los establecimientos de crédito con ajuste por cartera administrada a través de derechos fiduciarios entre el 2 de enero de 2015 y el 21 de octubre de 2016, la cual se incluye como parte de este rubro. A partir del 28 de octubre de 2016, esta cartera nuevamente se encuentra dentro de las cifras de balance como cartera de los establecimientos de crédito.

3/ Las inversiones corresponden a las cifras de balance de los establecimientos de crédito con ajuste por cartera administrada a través de derechos fiduciarios entre el 2 de enero de 2015 y el 21 de octubre de 2016, la cual se resta de este saldo. A partir del 28 de octubre de 2016, este ajuste se elimina porque el saldo por este concepto se encuentra registrado como cartera. Adicionalmente, el saldo de inversiones que se presenta en este cuadro contiene ajustes entre el 2 de enero de 2015 y el 8 de enero de 2016 por composición entre monedas de inversiones en subsidiarias y filiales.

Nota: Los Fiduciarios corresponden a servicios bancarios de recaudo.

Fuentes: Formato 281 de la Superintendencia Financiera de Colombia y cálculos Banco de la República.

8. Activos externos netos y el mercado cambiario

a. Reservas Internacionales

RESERVAS INTERNACIONALES (Millones de dólares)

Concepto	2017	2018		
	Acum Año dic 29	Acum Año jul 31	Acum Año** ago 17	Acum mes** ago 17
SALDO				
I. Reservas Internacionales Brutas *	47,637	47,526	47,482	
II. Pasivos de Corto Plazo	8	8	5	
III. Reservas Internacionales Netas (I-II) *	47,629	47,518	47,476	
VARIACIÓN				
I. Reservas Internacionales Brutas	954	(111)	(155)	(44)
Pasivos de Corto Plazo	0	(0)	(3)	(3)
II. Reservas Internacionales Netas	954	(111)	(153)	(42)
Causaciones y Valuaciones	544	(391)	(435)	(44)
Pasivos con Residentes	20	(37)	(45)	(8)
Opciones call por ejercer	0	0	0	0
MEMO - ITEM				
Saldo Reservas internacionales brutas sin FLAR *	47,139	47,022	46,977	
Causaciones, Valuaciones y Provisiones (deterioro)**	(8)	(399)	(443)	
Pasivos con Residentes	108	71	63	
Opciones call por ejercer	0	0	0	

* Para efectos de reporte al FMI se excluyen los aportes al Fondo Latinoamericano de Reservas FLAR del saldo de reservas internacionales, sin embargo, en la información contable del Banco de la República los aportes al FLAR continúan formando parte de los activos de reservas.

** Incluye el deterioro por operaciones de convenios de Aladi.

Fuente: Banco de la República

b. Posición Propia y Posición Propia de Contado

millones de USD	27-jul-18	Variación 1 semana	Variación 4 semanas	Variación año corrido	Variación 1 año	Var. Cierre Trim. Ant.
PPC	946	-628	166	-273	-1,015	996
Derechos Netos a Futuro (DNF)	-717	636	-235	596	1,470	-1,334
Derechos Netos por Opciones (DNO)	15	-9	-45	-11	-158	120
Otros Activos Netos (OAN)	1,769	6	35	-640	-660	41
PP	2,013	6	-79	-328	-362	-176
PPC/PT	3.1%					
PP/PT	6.6%					

DNF: Derechos a Futuro - Obligaciones a Futuro

DNO: Derechos por Opciones - Obligaciones por Opciones

OAN: Otros activos en m/e - otros pasivos en m/e

Fuente: Superintendencia Financiera de Colombia. Cálculos: Banco de la República.

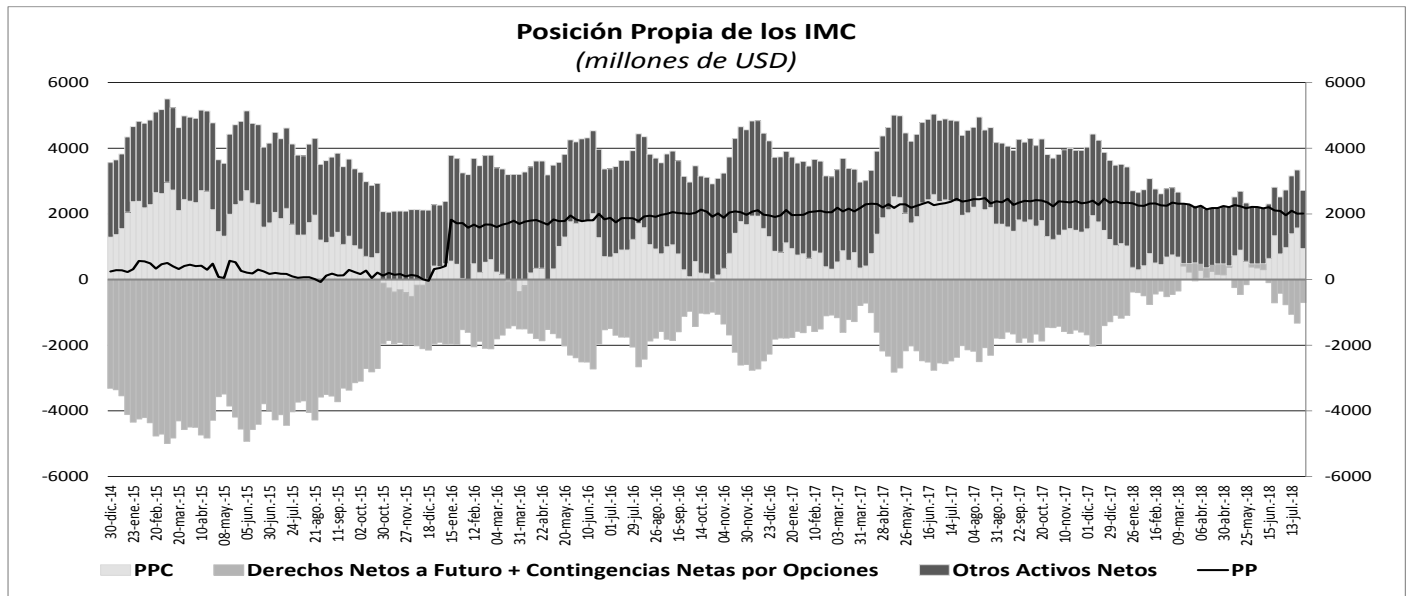

10. Mercados Financieros

a. Evolución durante la semana

Durante la semana el VIX presentó una disminución de 3,95% y se ubicó en 12,6. Por su parte el precio del WTI pasó de USD\$67,63 a USD\$65,91 (-2,54%), mientras que el precio del Brent cerró en USD\$71,83 por barril (-1,35%). Durante la semana los principales datos que impactaron los mercados financieros fueron:

En Estados Unidos:

- La producción industrial incrementó 0,1% m/m durante julio, esta variación fue menor a la presentada durante el mes anterior de 0,6% (Esp.: 0,3%).
- Según la encuesta mensual de la Universidad de Michigan la confianza del consumidor se ubicó en su nivel más bajo desde septiembre del 2017 pasando de 97,9 a 95,3 (Esp.: 98,0). Asimismo, según esta encuesta las expectativas de inflación a diciembre del 2018 se mantienen en 2,9%.
- Las ventas al por menor anticipadas crecieron 0,5% m/m durante julio (Esp.: 0,1%), de igual forma la medición de este indicador sin incluir autos y gasolina tuvo un crecimiento de 0,6% m/m (Esp.: 0,4%).
- La construcción de viviendas nuevas presentó un crecimiento de 0,9% m/m en julio, frente a unas expectativas de una variación de 7,4%.

En Europa:

- El PIB de la eurozona durante el segundo trimestre del 2018 tuvo un incremento de 2,2% a/a, el cual estuvo por encima del dato anterior y de las expectativas que eran de 2,1% a/a. Sin embargo, la producción industrial presentó una variación negativa durante junio de -0,7%, frente a unas expectativas de -0,4% m/m.
- La inflación de la eurozona durante julio se ubicó en 2,1% a/a, en línea con las expectativas de los agentes y con el dato del mes anterior. Asimismo, la inflación subyacente se ubicó en 1,1%, tal como pronosticaba el consenso de los analistas.
- El PIB sin desestacionalizar de Alemania incrementó 2,3% a/a durante el segundo trimestre del 2018 (Esp.: 2,5%). Por su parte, la inflación de ese país durante julio se ubicó en 2,0% a/a, en línea con las expectativas de los agentes y con el dato de junio.
- La inflación del Reino Unido en julio se ubicó en 2,5% a/a, en línea con las expectativas de los agentes. Por otro lado, la tasa de desempleo de ese país se mantuvo en 2,5% durante julio.

En Asia:

- La producción industrial de China en julio presentó un incremento de 6,0% a/a, el cual fue igual al del mes anterior, pero inferior a las expectativas de los analistas de 6,3% a/a.
- La producción industrial de Japón durante julio presentó una caída de 0,9% a/a. Por su parte, la balanza comercial de ese país pasó a ser superavitaria en 721,4 billones de yenes a ser deficitaria en 231,2 billones de yenes (Esp.: 41,2 billones de yenes).
- En Turquía la producción industrial tuvo una desaceleración durante julio pasando de una variación anual de 6,4% a una de 3,2% (Esp.: 5,0%). Asimismo, la tasa de desempleo de ese país incrementó durante julio de 9,6% a 9,7% y la confianza del consumidor disminuyó de 73,1 a 68,3. Durante la semana que finalizó el 10 de agosto del 2018 se presentaron salidas netas negativas de las inversiones de extranjeros en bonos por 197 millones de dólares. Por otro lado, el 17 de agosto el Banco Central de Turquía pactó un swap con un límite máximo de USD \$3 billones con el Banco Central de Qatar entre la lira turca y el real qatarí.

En Latinoamérica:

- El PIB desestacionalizado de Colombia incrementó 2,5% en el segundo trimestre del 2018 (Esp.: 2,5%). Por su parte, el Índice de Actividad Económica del DANE incrementó 2,9% durante junio (Esp.: 2,7%). Sin embargo, el Índice de Confianza al Consumidor de Fedesarrollo disminuyó de 15,5 en junio a 9,8 en julio (Esp.: 17,8). Por último la balanza comercial incrementó su déficit pasando de -\$637,8 a -\$719,2 (Esp.: -\$792,3).
- El banco central de Argentina decidió incrementar su tasa de política monetaria *LELIQ en 500pb.* de 40% a 45%, de forma unánime y sorpresivamente en una reunión extraordinaria del lunes 13 de agosto del 2018. Por su parte, la inflación durante julio de ese país presentó una aceleración frente al mes anterior pasando de 29,5% a/a a 31,2% a/a.
- El índice de actividad económica de Brasil de junio incrementó 1,82% a/a (Esp.: 1,8%), mientras que este mismo indicador para Perú incrementó 2,0% a/a en el mismo periodo (Esp.: 3,8%).

b. Tasas de interés de Bancos Centrales

	Tasa de interés vigente			
	Actual (a) 17 de agosto	Semana anterior 10 de agosto	4 sem atrás 17 de julio	Un año atrás
Estados Unidos	1.75 - 2	1.75 - 2	1.75 - 2	1 - 1.25
Zona Euro	0.00	0.00	0.00	0.00
Japón	0 - 0.1	0 - 0.1	0 - 0.1	0 - 0.1
Reino Unido	0.75	0.75	0.50	0.25
Canadá	1.50	1.50	1.50	0.75
Brasil	6.50	6.50	6.50	9.25
México	7.75	7.75	7.75	7.00
Colombia	4.25	4.25	4.25	5.50
Chile	2.50	2.50	2.50	2.50
Argentina	40.00	30.25	40.00	28.75
Perú	2.75	2.75	2.75	3.75
Australia	1.50	1.50	1.50	1.50
Nueva Zelanda	1.75	1.75	1.75	1.75
Malasia	3.25	3.25	3.25	3.00
Sudáfrica	6.50	6.50	6.50	6.75
Turquía	17.75	17.75	17.75	8.00
India	6.50	6.50	6.25	6.00
Rusia	7.25	7.25	7.25	9.00
China	4.35	4.35	4.35	4.35
Suiza	-1.25 - -0.25	-1.25 - -0.25	-1.25 - -0.25	-1.25 - -0.25
Indonesia* ↑	5.50	5.25	5.25	3.88
Noruega =	0.50	0.50	0.50	0.50

*Tasa de referencia de Indonesia a la tasa repo a 7 días.

c. Inflación observada y expectativas de inflación

PAIS	Tasa actual y meta de inflación			Encuesta de expectativas de inflación anual a diciembre del 2018			
	17 de agosto			BLOOMBERG		BANCOS CENTRALES	
	Inflación (b)	Tasa de interés real [(1+a)/(1+b)]-1	Meta de Inflación 2017	Fecha de la encuesta	Resultado	Fecha de la encuesta	Resultado
Estados Unidos (Jul)	2.90	-0.87	2.00	17/08/2018	2.43	-	-
Zona Euro (Jul)	2.10	-2.06	2.00	17/08/2018	1.90	2018-3	1.60
Japón (Jun)	0.70	-0.60	2.00	17/08/2018	0.80	-	-
Reino Unido (Jul) ↑	2.50	-1.71	2.00	17/08/2018	2.20	may-18	2.90
Canadá (Jul) ↑	3.00	-1.46	1,00 - 3,00	17/08/2018	2.35	-	-
Brasil (Jul) ↑	4.48	1.93	2,50 - 6,50	17/08/2018	4.20	ago-18	4.15
México (Jul) ↑	4.81	2.81	2,00 - 4,00	17/08/2018	4.04	may-18	3.94
Colombia (Jul)	3.12	1.10	2,00 - 4,00	17/08/2018	3.30	jul-18	3.37
Chile ¹ (Jul) ↑	2.70	-0.19	2,00 - 4,00	17/08/2018	2.75	ago-18	2.90
Argentina(Jul) ↑	31.02	6.85	8,00- 12,00	17/08/2018	28.00	may-18	27.1
Perú (Jul)	1.62	1.11	1,00 - 3,00	10/08/2018	2.20	feb-18	2.20
Australia (Jun)	2.10	-0.59	2,00 - 3,00	17/08/2018	2.30	jun-18	2.2
Nueva Zelanda (Jun)	1.50	0.25	1,00 - 3,00	17/08/2018	1.90	jun-18	1.80
Malasia (Jun)	0.80	2.43	-	17/08/2018	1.30	-	-
Sudáfrica (Jun)	4.60	1.82	3,00 - 6,00	17/08/2018	5.00	mar-18	5.70
Turquía (Jul)	15.85	1.64	3,00 - 7,00	17/08/2018	14.40	may-18	12.28
India (Jul) ↓	4.17	2.24	2,00 - 6,00	-	-	-	-
Rusia (Jul) ↑	2.50	4.63	4.00	17/08/2018	3.70	-	-
China (Jul) ↑	2.10	2.20	3.00	17/08/2018	2.20	-	-
Irlanda (Jul) ↑	0.80	-0.79	2.00	17/08/2018	0.50	-	-
Portugal (Jul)	1.58	-1.55	2.00	-	-	-	-
Grecia (Jul) ↓	0.85	-0.84	2.00	-	-	-	-
Suiza (Jul) ↑	1.20	-1.43	2.00	-	-	-	-
Indonesia (Jul)	3.18	2.25	3,50 - 5,50	17/08/2018	3.70	2018-I	3.65
Noruega (Jun) ↑	3.00	-2.43	2.50	17/08/2018	2.40	-	-

¹ La metodología cambió a partir de Enero de 2009, se amplió la canasta acorde al SNC 1993. El período base pasó de Dic 1998 a Dic 2008.

d. Tasas de los mercados monetarios internacionales

	Plazo	Tasa actual (a)	Semana anterior (b)	4 sem atrás	29 de Diciembre de 2017	Un año atrás	Variación p.b. última semana (a-b)
		17 de agosto	10 de agosto				
FEDERAL FUND	1 Día	1.92	1.91	1.91	1.33	1.16	1.0
LIBOR	1Día	1.92	1.91	1.92	1.43	1.18	0.4
LIBOR	1 Semana	1.96	1.95	1.95	1.48	1.20	1.1
LIBOR	1 Mes	2.07	2.07	2.08	1.56	1.23	0.3
LIBOR	3 Meses	2.31	2.32	2.34	1.69	1.32	-0.7
EUR LIBOR	1 Día	-0.44	-0.44	-0.45	-0.44	-0.43	0.0
EUR LIBOR	1 Semana	-0.43	-0.43	-0.43	-0.42	-0.41	0.2
EUR LIBOR	1 Mes	-0.40	-0.40	-0.40	-0.41	-0.40	0.7
EUR LIBOR	3 Meses	-0.36	-0.36	-0.36	-0.38	-0.38	-0.2

Fuente: Bloomberg

Federal fund rate: Tasa interbancaria overnight a la cual los bancos miembros de sistema de la Reserva Federal de los Estados Unidos se prestan el exceso de reservas sin exigir garantía como contrapartida.

Libor: Tasa de interés interbancaria que se aplica en el mercado de capitales de Londres. Esta tasa se construye a partir de las cotizaciones (punta de oferta) que presentan los bancos con mejor calidad crediticia a las 11:00 a.m. hora en Londres, para los diferentes plazos. En el documento se presenta la tasa de referencia para transacciones en dólares. EUR libor: Tasa de interés interbancaria para las transacciones en Euros que se aplica en el mercado de capitales de Londres. Esta tasa se construye a partir de las cotizaciones (punta de oferta) que presentan los bancos con mejor calidad crediticia a las 11:00 a.m. hora en Londres, para los diferentes plazos.

e. Bonos del tesoro americano

BONOS DEL TESORO AMERICANO ^{1/}	Tasa actual (a)	Semana anterior (b)	4 sem atrás	29 de Diciembre de 2017	Un año atrás	Variación p.b. última semana (a-b)
	17 de agosto	10 de agosto				
0.25	2.03	2.04	2.01	1.38	1.00	-1.02
0.5	2.22	2.22	2.18	1.53	1.12	0.30
2	2.61	2.61	2.62	1.89	1.30	0.1
5	2.74	2.75	2.76	2.21	1.75	-0.4
10	2.86	2.87	2.86	2.41	2.19	-1.3
30	3.02	3.03	2.97	2.74	2.78	-1.1

^{1/} Bonos genéricos de Bloomberg

Fuente: Bloomberg

f. Spread de deuda soberana

EMBI (Emerging Market Bond Index) ^{1/}	Spread actual (a)	Semana anterior (b)	4 sem atrás	29 de Diciembre de 2017	Un año atrás	Variación última semana (a-b)	Variación porcentual última semana (a/b)-1
	17 de agosto	10 de agosto	17 de julio				
Plus soberanos	419	423	386	329	338	-5	-1.1%
Colombia	184	193	181	175	206	-9	-4.7%
Argentina	674	703	585	350	418	-29	-4.1%
Brasil	307	300	298	241	279	7	2.3%
México	197	205	195	188	196	-8	-3.9%
Perú	129	137	127	113	137	-8	-5.8%
Venezuela	5915	5568	5277	5759	3049	347	6.2%
Turquía	525	484	432	286	283	41	8.5%
Sudáfrica	304	268	235	218	243	36	13.4%

^{1/} Bonos genéricos de Bloomberg

Fuente: Bloomberg

EMBI plus: Emerging Markets Bond Index – Embi + – es un índice creado por JP Morgan que mide los retornos totales de los instrumentos de deuda externa de los países emergentes, incluyendo bonos Brady en dólares y en otras monedas, préstamos, Eurobonos e instrumentos de deuda local denominados en dólares. Este indicador está concentrado en instrumentos de las tres principales economías de Latinoamérica (Brasil, México y Argentina) con una ponderación de 68%, dejando el resto para los otros países Latinoamericanos. Para el desarrollo de este informe, se considera el spread de dicho portafolio EMBI, sobre la curva cero cupón de los treasuries. EMBI plus país: Emerging Markets Bond Index (Embi +) calculado bajo los mismos criterios del EMBI PLUS considerando únicamente los títulos del respectivo país. Para el desarrollo de este informe, se considera el spread de dicho portafolio EMBI, sobre la curva cero cupón de los treasuries

g. TED (Libor 3 Meses – T-bills 3 Meses)

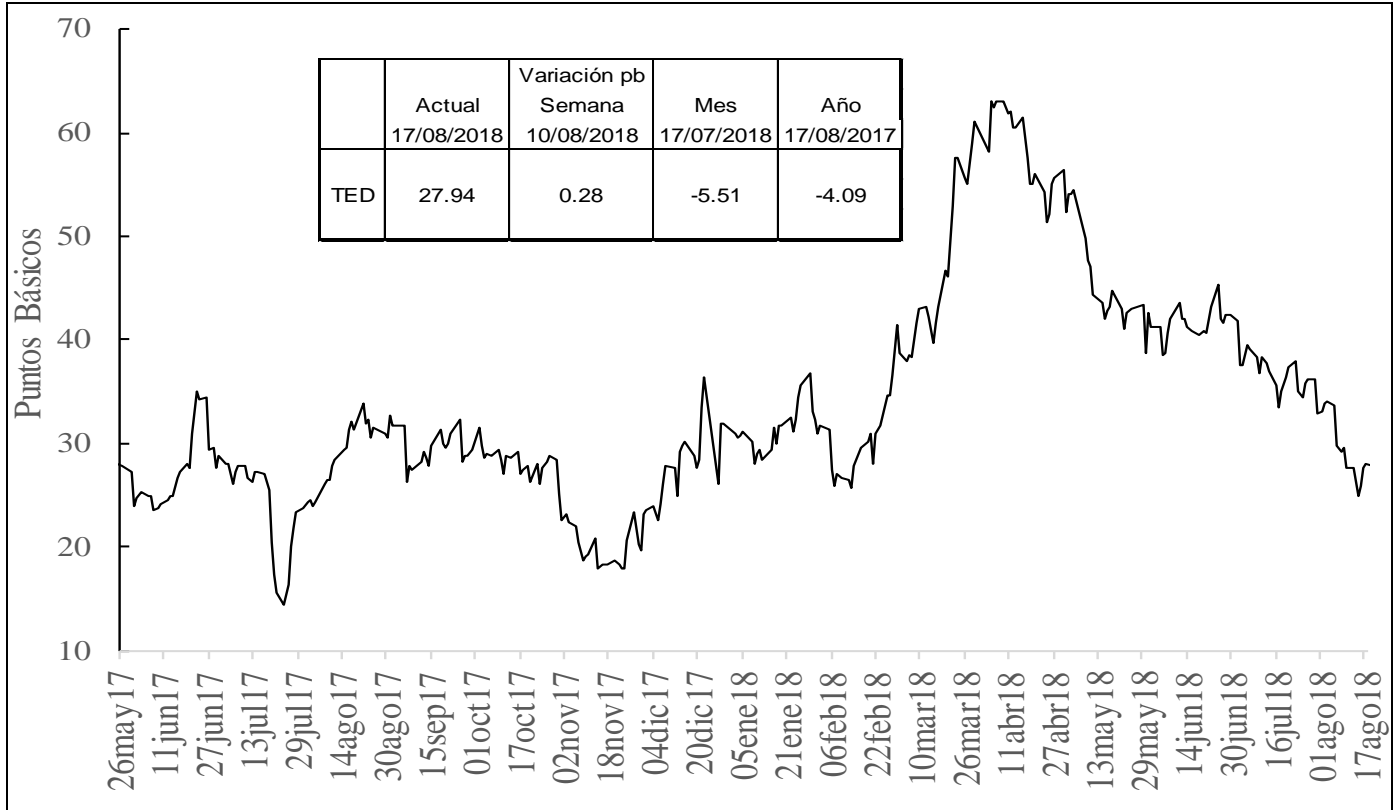

Fuente: Bloomberg, DODM

h. Embi plus, embi Colombia, CDS, coeficientes de aversión al riesgo y yankees

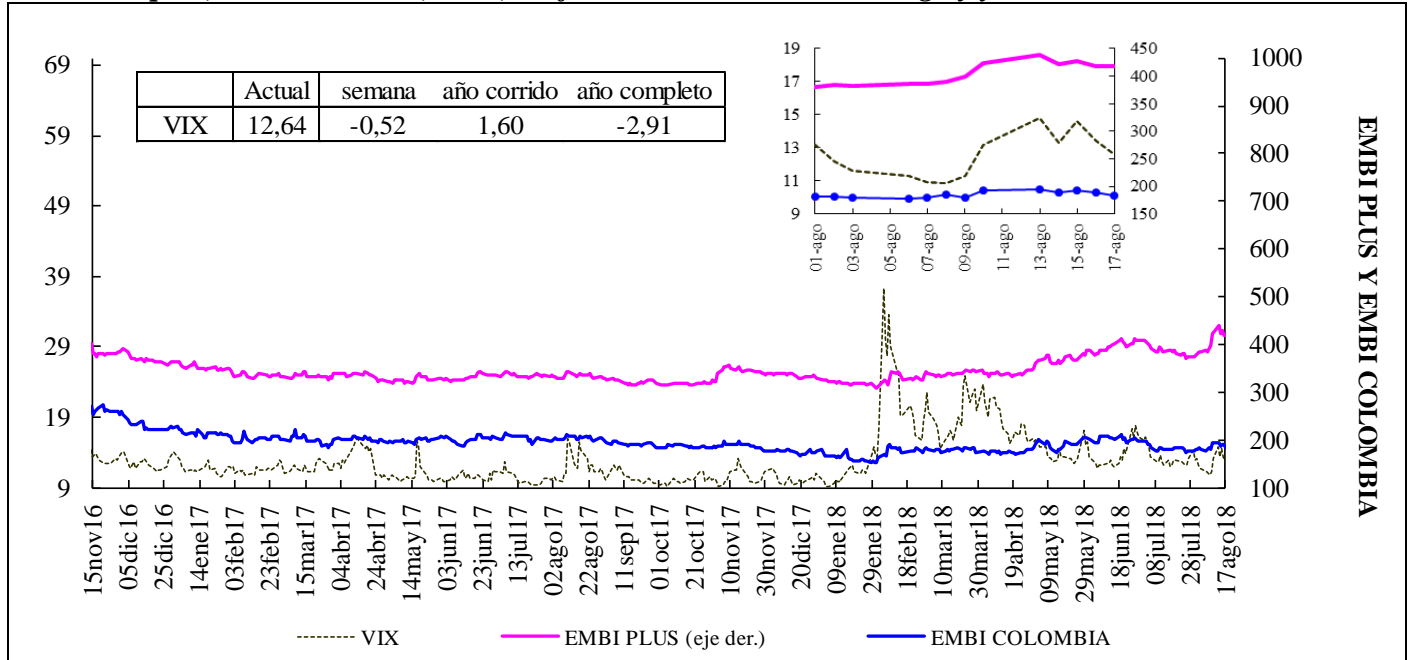

VIX: Índice de volatilidad del "Chicago Board Options Exchange SPX", que refleja la volatilidad implícita en las opciones sobre las acciones que componen el S&P 500. Se utiliza como un indicador que mide la aversión al riesgo de los inversionista

EMBI-CDS 1-CDS 10-CDS 5

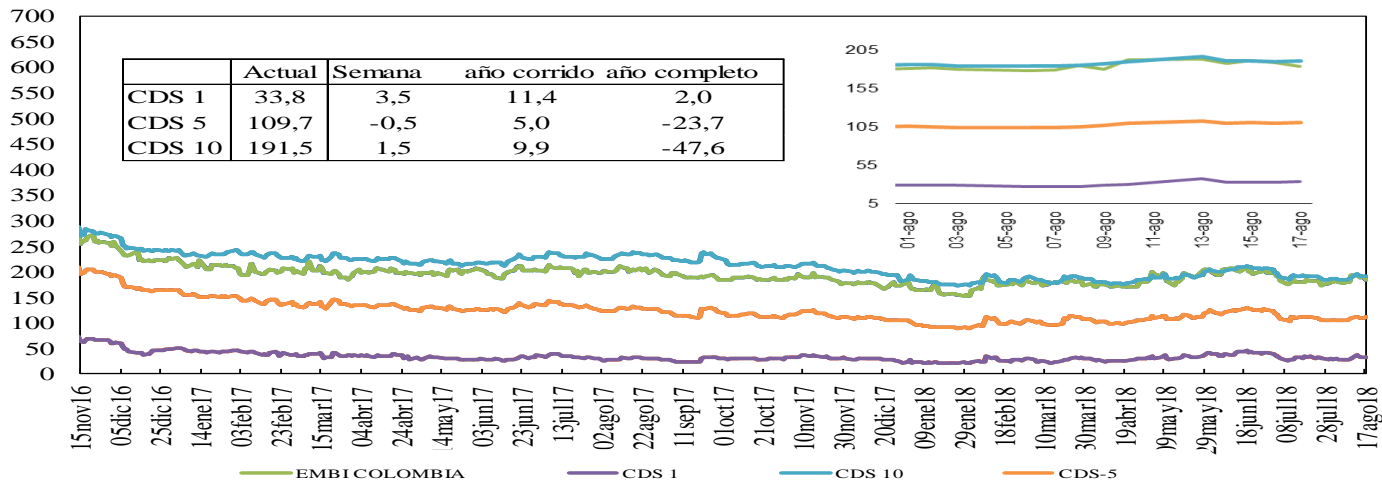

Credit Default Swap América Latina-5 años

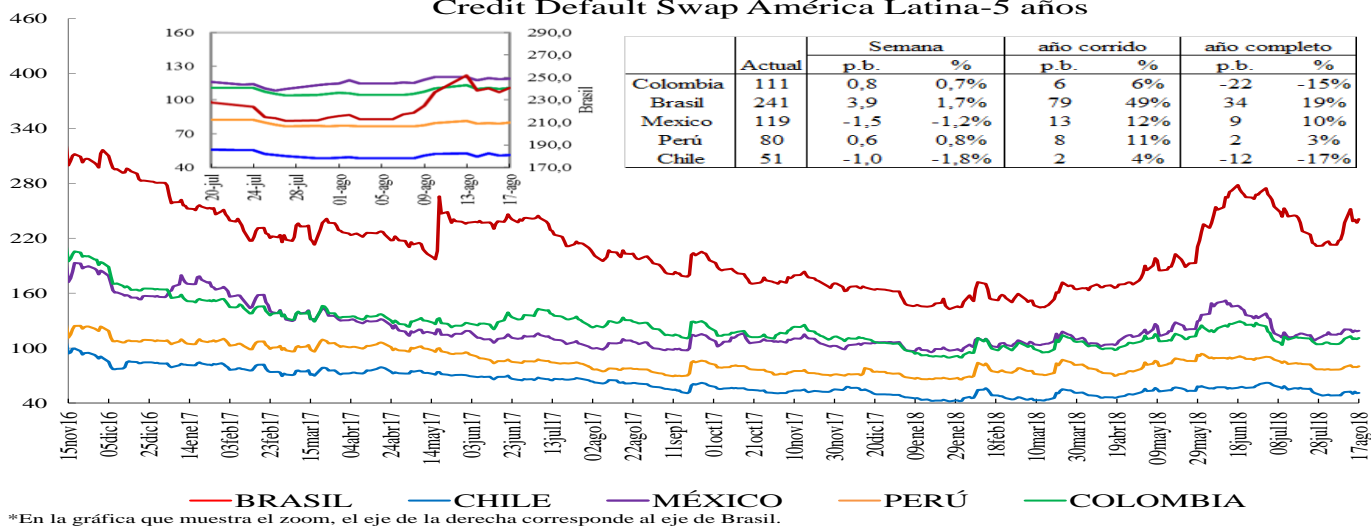

*En la gráfica que muestra el zoom, el eje de la derecha corresponde al eje de Brasil.

Credit Default Swap otros países - 5 años

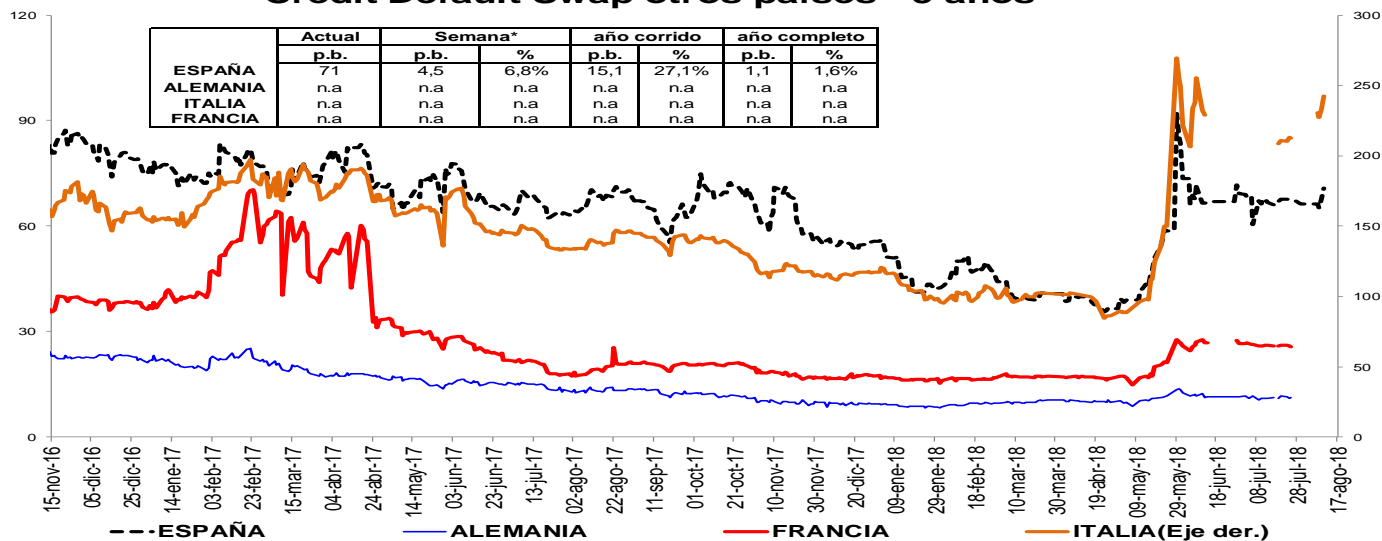

*Debido a que no están disponibles los datos en Bloomberg no se incluyen los CDS a 5 años de Alemania, Francia e Italia en algunos días de la serie.

Un Credit Default Swap (CDS) es un instrumento financiero por medio del cual se negocia el riesgo crediticio de un bono. El tenedor paga una prima (puntos básicos sobre el valor nominal del bono) a la entidad que ofrece el CDS a cambio de que esta responda por valor nominal en caso que el emisor haga default. La valoración de un CDS se hace en puntos básicos sobre el valor nominal del bono y tiene una relación directa con el nivel de aversión al riesgo de los inversionistas. Es decir, entre más alta sea la probabilidad de default mayor será el valor del CDS y viceversa.

i. Índices Accionarios

País	Índices accionarios	Nivel actual 17 de agosto	Diferencia			
			Semanal 10 de agosto	4 sem atrás 17 de julio	29 de Diciembre de 2017	Un año atrás
EE UU	DOW JONES	25,669	1.41%	2.2%	3.8%	18.0%
EE UU	S&P500	2,850	0.59%	1.4%	6.6%	17.3%
EE UU	NASDAQ	7,816	-0.29%	-0.5%	13.2%	25.6%
Zona Euro	Euro Stoxx 50	3,373	-1.56%	-2.4%	-3.7%	-2.6%
Alemania	DAX	12,211	-1.72%	-3.6%	-5.5%	0.1%
Argentina	MERVAL	26,239	-2.30%	-2.0%	-12.7%	15.5%
México	MEXBOL	48,265	-0.25%	-0.9%	-2.2%	-5.4%
Brasil (Sao Paulo)	IBOV	76,029	-0.63%	-2.7%	-0.5%	11.8%
Chile	IPSA	5,243	-0.97%	-2.0%	-5.8%	2.6%
Venezuela	IBVC	219,356	96.25%	102.9%	17266.0%	16.3%
Perú	IGBVL	19,533	-2.94%	-2.3%	-2.2%	14.4%
Colombia	COLCAP	1,529	0.24%	-1.4%	1.0%	3.9%
Japón	NKY	22,270	-0.12%	-1.9%	-2.2%	13.0%
China	SHANGAI SE	2,669	-4.52%	-4.6%	-19.3%	-18.3%

Fuente: Bloomberg

j. Comportamiento de tasas de cambio

i) Depreciación de las principales monedas frente al Dólar Americano

TASAS DE CAMBIO Frente al dólar	Tasa Indirecta 17 de agosto	Tasa Directa 17 de agosto	Depreciación de las diferentes monedas frente al Dólar					
			Semanal 10 de agosto	4 semanas atrás	29 de Diciembre de 2017	Un año atrás	Dos años atrás	Tres años atrás
Euro	1.1438	0.87	-0.22%	1.9%	5.0%	2.5%	-1.3%	-3.2%
Libra	1.2749	0.78	0.07%	2.9%	6.0%	0.9%	2.3%	22.3%
AUD	0.7313	1.37	-0.15%	1.0%	6.8%	7.8%	4.7%	0.8%
NZD	0.6637	1.51	-0.71%	2.2%	6.9%	9.7%	9.3%	-1.0%
CAD	0.7657	1.32	0.12%	-0.3%	4.6%	3.7%	2.4%	0.6%
Yen	0.0090	110.90	0.06%	-1.8%	-1.6%	1.2%	10.6%	-10.8%
NOK	0.1183	8.5	1.39%	4.0%	3.3%	6.4%	3.3%	3.2%

Fuente: Bloomberg

ii) Depreciación de monedas de países emergentes frente al Dólar Americano (tasas de cierre)

TASA DE CAMBIO Países Emergentes	Tasa actual 17 de agosto	Depreciación de las diferentes monedas frente al Dólar					
		Semanal 10 de agosto	4 sem atrás 17 de julio	29 de Diciembre de 2017	Un año atrás	Dos años atrás	Tres años atrás
Colombia	3,024.99	2.87%	5.1%	1.4%	1.5%	3.7%	1.4%
Argentina	29.87	2.22%	8.5%	60.4%	72.2%	102.1%	223.3%
Brasil	3.91	1.19%	1.9%	18.0%	23.1%	22.0%	12.3%
Venezuela	248,520.96	20.0%	107.4%	n.a	n.a	n.a	n.a
Perú	3.31	0.99%	1.2%	2.3%	2.2%	0.0%	2.1%
México	18.89	-0.10%	0.0%	-3.9%	5.8%	4.1%	15.0%
Chile	670.31	2.35%	2.6%	8.9%	3.8%	1.8%	-2.9%
Turquía	6.02	-6.44%	25.3%	58.4%	70.6%	105.9%	109.8%
India	70.16	1.92%	2.5%	9.8%	9.4%	5.1%	7.4%
Sudáfrica	14.64	3.87%	10.3%	18.2%	10.4%	9.4%	13.4%
Malasia	4.11	0.48%	1.5%	1.5%	-4.4%	2.3%	0.1%

Fuente: Bloomberg, SET FX –Tasa promedio.

iii) Depreciación del Peso frente a otras monedas

TASAS DE CAMBIO Peso frente a otras monedas	Tasa actual 17 de agosto	Depreciación del Peso frente a las diferentes monedas					
		Semanal 10 de agosto	4 sem atrás 17 de julio	29 de Diciembre de 2017	Un año atrás	Dos años atrás	Tres años atrás
COP/Euro	3459.98	3.10%	3.1%	-3.4%	-1.0%	5.0%	4.7%
COP/Libra	3856.41	2.79%	2.2%	-4.4%	0.6%	1.3%	-17.1%
COP/Yen	27.28	2.87%	7.0%	3.0%	0.3%	-6.3%	13.7%
COP/Sol Peruano	913.36	1.86%	3.8%	-0.9%	-0.6%	3.6%	-0.7%
COP/Peso Chileno	4.51	0.51%	2.5%	-6.9%	-2.2%	1.8%	4.4%
COP/Real Brasileiro	773.65	1.67%	3.2%	-14.1%	-17.6%	-15.0%	-9.7%
COP/Peso Mexicano	160.13	2.98%	5.1%	5.5%	-4.1%	-0.5%	-11.8%

Fuente: Bloomberg, cálculos DODM

k. Precios internacionales de las materias primas

Materias primas Principales productos Balanza comercial	Materias Primas Producto	Nivel actual Dólares 17 de agosto	Diferencia				
			Semanal 10 de agosto	Frente a 31 de julio	4 semanas atrás	29 de Diciembre de 2017	Un año atrás
Índice General	CRB INDEX	188.7	-1.5%	-2.98%	-1.23%	-2.64%	7.31%
Exportaciones	Café	1.0	-5.4%	-7.92%	-4.26%	-19.81%	-21.21%
Exportaciones	Azúcar	11.2	-2.1%	-3.19%	-5.79%	-21.30%	-22.34%
Exportaciones	Petróleo WTI	65.9	-2.5%	-4.14%	-3.19%	9.09%	39.97%
Exportaciones	Carbón	98.2	1.4%	3.26%	-2.58%	2.72%	14.05%
Exportaciones	Oro	1184.3	-2.2%	-3.26%	-3.53%	-9.10%	-8.07%
Exportaciones	Níquel	13240.0	-2.9%	-3.85%	-1.63%	7.99%	23.62%
Exportaciones	Aceite de Palma	941.5	0.0%	8.22%	8.22%	-28.67%	-18.13%
Importaciones	Trigo	5.6	2.4%	1.46%	14.43%	32.14%	39.80%
Importaciones	Sorgo	5.4	3.6%	-1.29%	8.27%	-4.45%	6.13%
Importaciones	Maíz	3.3	1.8%	-1.47%	7.40%	4.70%	3.41%
Importaciones	Cacao	2118.4	1.7%	-2.81%	-10.61%	11.55%	10.50%
Importaciones	Algodón	0.8	-4.8%	-9.42%	-8.33%	2.98%	22.02%
Importaciones	Soya	8.6	3.4%	-2.11%	3.72%	-7.69%	-7.07%
Otros	Plata*	14.8	-3.3%	-4.62%	-4.92%	-12.60%	-13.11%
Otros	Cobre	5844.0	-4.5%	-5.94%	-4.84%	-18.35%	-9.54%
Otros	Aluminio	1999.0	-2.0%	-3.01%	-5.26%	-10.82%	-4.61%
Otros	Ganado	110.0	-0.6%	0.26%	-0.47%	-10.49%	0.31%
Otros	Petróleo Brent	71.8	-1.3%	-3.21%	-0.46%	7.42%	40.76%

Fuente: Bloomberg

*Este dato corresponde al 30 de Marzo del 2018

Precio del petróleo: precio del futuro más cercano a vencer de un barril de petróleo crudo (en dólares).

Precio del carbón: precio de contado FOB de una tonelada de carbón en el New York mercantile exchange (en dólares).

Precio del café: precio de una libra de café colombiano cotizado en la bolsa de New York (en dólares).

Precio del algodón: corresponde a un descuento sobre el contrato de futuros más activamente transado en New York.

Precio del oro: precio de contado de una onza de oro (en dólares).

Precio del trigo: precio de contado de un saco de trigo rojo suave de invierno en Chicago (en dólares).

Precio del sorgo: precio de contado de un saco de sorgo (100 libras americanas) publicado por el Departamento de Agricultura de estados Unidos (en dólares).

Precio de la plata: precio de contado de una onza de plata (en dólares).

Precio del cobre: precio de contado de una tonelada métrica de cobre según London Metal Exchange (en dólares).

Precio del aluminio: precio de contado de una tonelada métrica de aluminio según London Metal Exchange (en dólares).

Precio del níquel: precio de contado de una tonelada métrica de níquel según London Metal Exchange (en dólares).

Aceite de palma: promedio ponderado del precio diario de una tonelada métrica de aceite de palma, para este promedio, si el mes corriente es enero, el precio en este mes será el precio de contado y el precio de los meses siguientes (febrero, marzo y abril) será el precio de los respectivos contratos. Estos son los precios del mercado de Malasia según el Malaysian Palm Oil Borrad (en dólares).

Precio del maíz: precio de contado de un saco de maíz amarillo en Chicago (en dólares).

Precio del azúcar: precio global de contado de una libra de azúcar (Fuente: International Sugar Organization-en centavos de dólar)

Precio del cacao: precio diario calculado como el promedio de los tres futuros de cocoa más cercanos transado en Londres y New York.

Precio del ganado: precio de contado del ganado vivo en el mercado de Estados Unidos (en dólares).

Precio de la Soya: precio de contado de un Bushel de soya amarilla en Chicago (en dólares)

Precio del arroz: precio de contado de un saco de arroz tailandés en Chicago (en dólares)

i) *Gráficos precios Internacionales de materias primas*

**PRECIOS DE MATERIAS PRIMAS
(base 100 = 17 de agosto de 2017)**

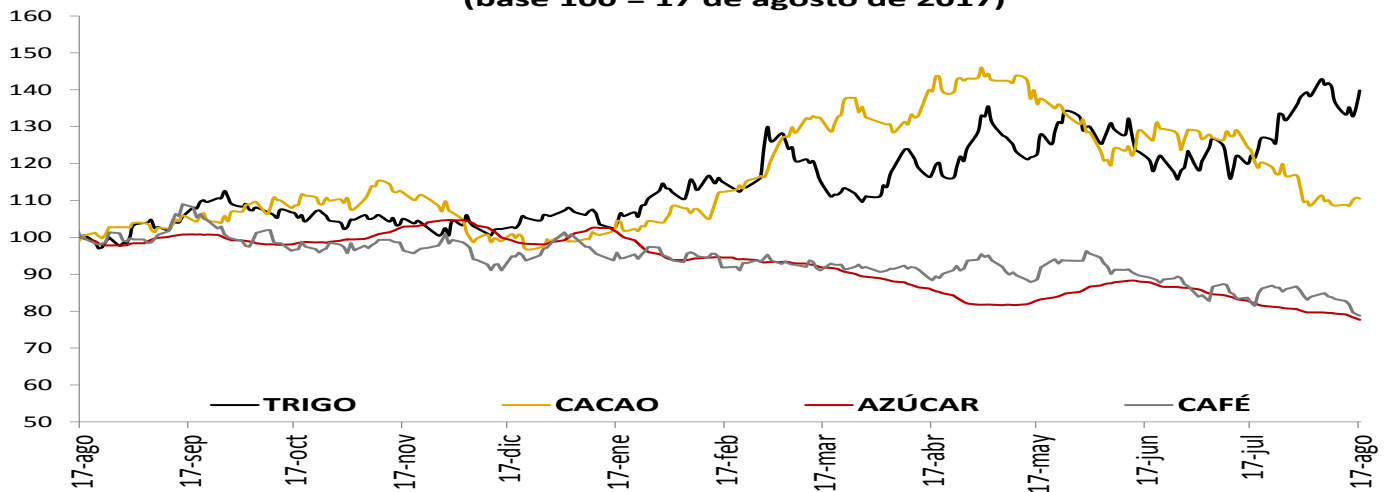

**PRECIOS DE MATERIAS PRIMAS
(base 100 = 17 de agosto de 2017)**

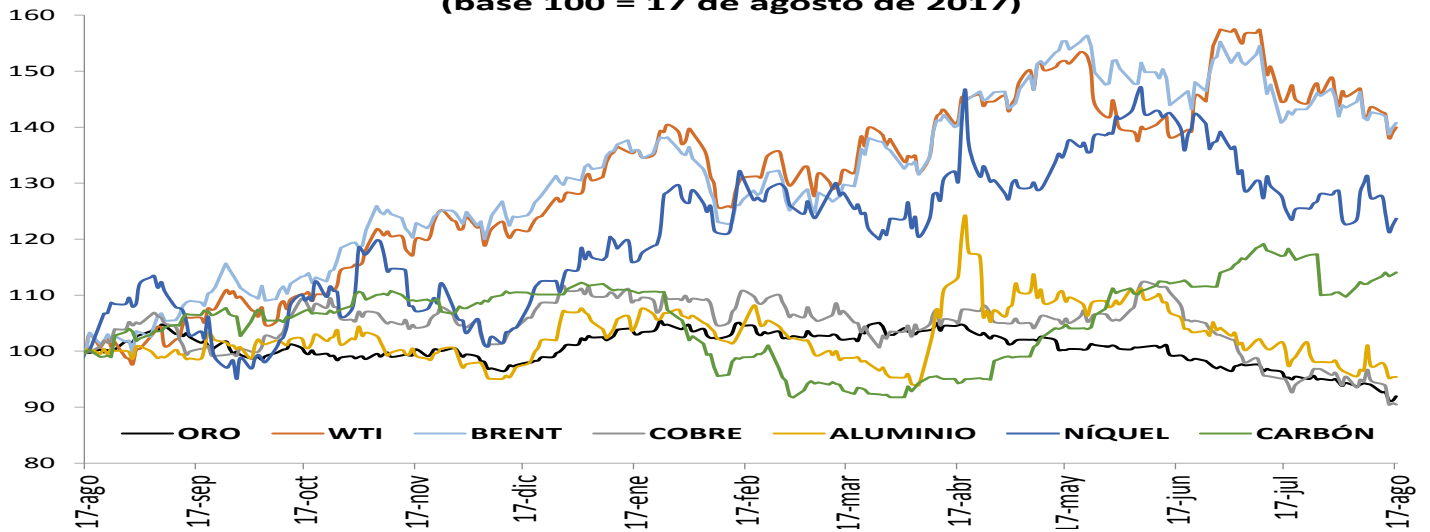

**PRECIOS DE MATERIAS PRIMAS
(base 100 = 17 de agosto de 2017)**

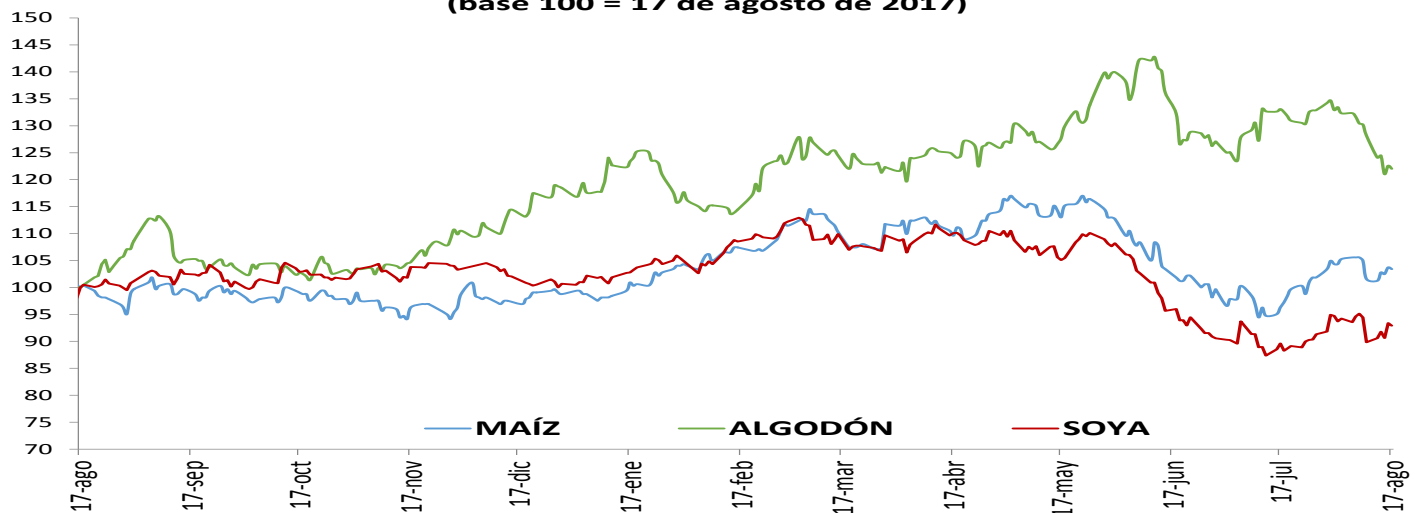

I. Resumen de los mercados de países desarrollados

Mercado De Renta Fija: Bonos Del Tesoro Americano

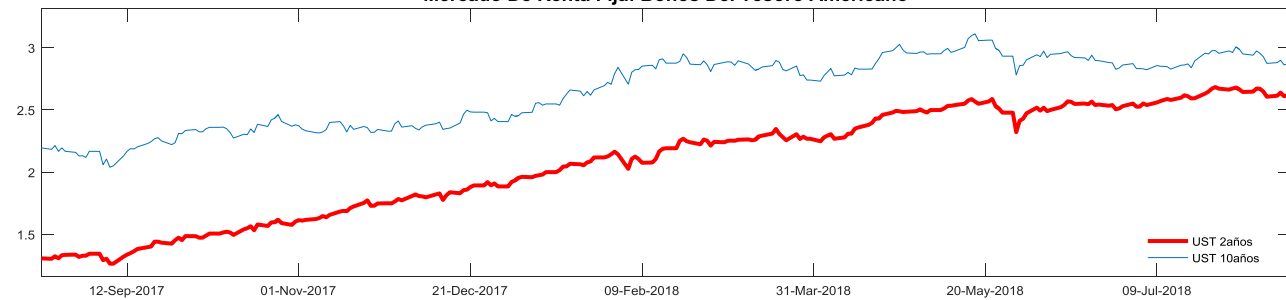

Mercado De Renta Variable: MXWO Index

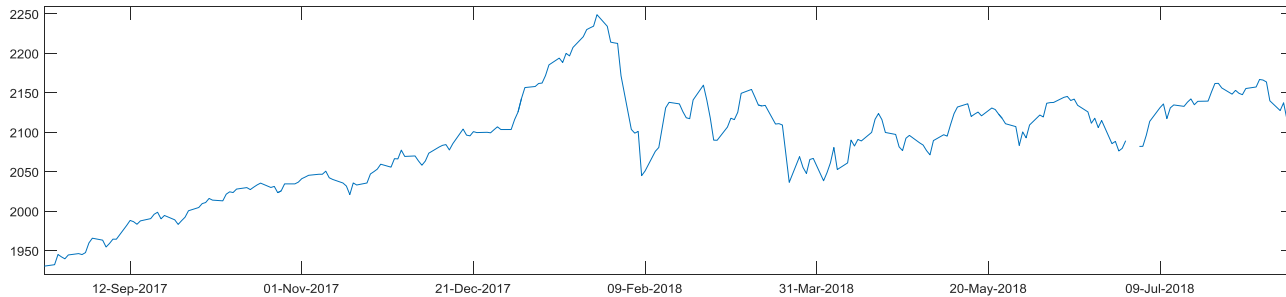

Cotización Del Dólar Frente A Sus Principales Socios Comerciales: DXY Index



Cotización Principales Materias Primas: CRB Index

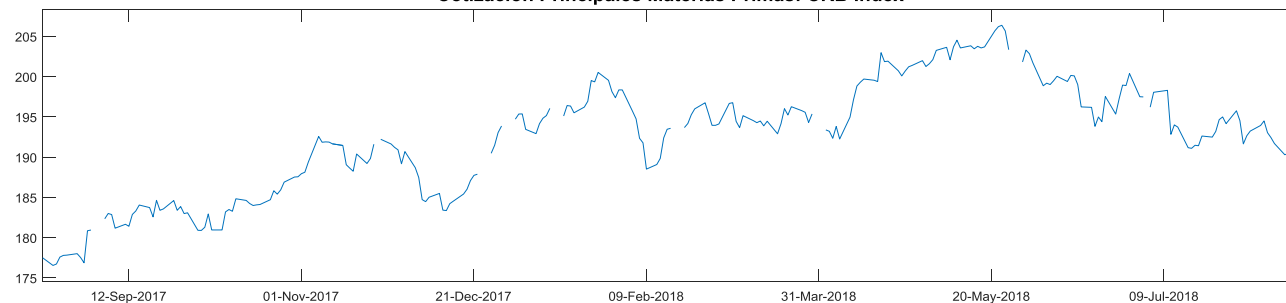

MXWO index: Índice de capitalización que mide el rendimiento de las acciones de compañías de países desarrollados. Este índice se deriva del MSCI de Morgan Stanley, el cual se conoce como el MSCI WORLD. La base del índice MXWO es el 31 de diciembre de 1969.

DXY index: Es un promedio ponderado del valor del dólar contra las monedas de un grupo de países que son los principales socios comerciales de Estados Unidos, entre los cuales se encuentran las siguientes monedas: El euro, el yen japonés, la libra esterlina, el dólar canadiense, la corona sueca y el franco suizo.

CRB index: Es un promedio aritmético de precios de futuros de una canasta de materias primas, entre los cuales se encuentra oro, plata, textiles, ganado vivo, café, azúcar, entre otros. La base del índice CRB es el 4 de noviembre de 1956 con un valor de 107.92.

Fuente: Bloomberg

m. Resumen de los mercados de países emergentes



EMBI plus: Emerging Markets Bond Index, es un índice creado por JP Morgan que mide los retornos totales de los instrumentos de deuda externa de los países emergentes, incluyendo bonos Bradys en dólares y otras monedas, préstamos, Eurobonos e instrumentos de deuda local denominados en dólares. Este indicador está concentrado en instrumentos de las tres principales economías de Latinoamérica (Brasil, México y Argentina) con una ponderación de 68%, dejando el resto para los otros países Latinoamericanos. Para el desarrollo de este informe, se considera el *spread* de dicho portafolio EMBI, sobre la curva cero cupón de los *trasurries*. La base del EMBI PLUS es el 27 de agosto de 2002 con un valor de 878.

MXLA index: Índice de capitalización que mide el rendimiento de las acciones de compañías de países de América Latina. Este índice se deriva del MSCI de Morgan Stanley, el cual se conoce como el MSCI EM Latin América. La base del índice MXLA es el 31 de diciembre de 1987.

LACI index: índice creado por JP Morgan que mide el comportamiento de las monedas de países de América Latina. El índice corresponde a un promedio ponderado por liquidez y operación de la tasa spot de las 6 monedas de los países más importantes de esta región (ARS, BRL, CLP, COP, MXN, PEN). El índice LACI empieza desde el 18 de noviembre de 1992 con un valor de 1706.52.

Fuente: Bloomberg

11. Mercado cambiario y de derivados¹

a. Tasas y montos del mercado cambiario

2018	17-jul	27-jul	03-ago	10-ago	17-ago	Variación semanal	Variación 4 semanas
Tasa promedio	2,877.79	2,880.95	2,898.47	2,940.56	3,024.99	84.43	147.20
						2.87%	5.12%
Depreciación año completo	-5.05%	-4.05%	-1.90%	-1.82%	1.52%		
Depreciación año corrido	-3.56%	-3.45%	-2.86%	-1.45%	1.38%		

Fuente: Tasa de Cambio promedio SET-FX

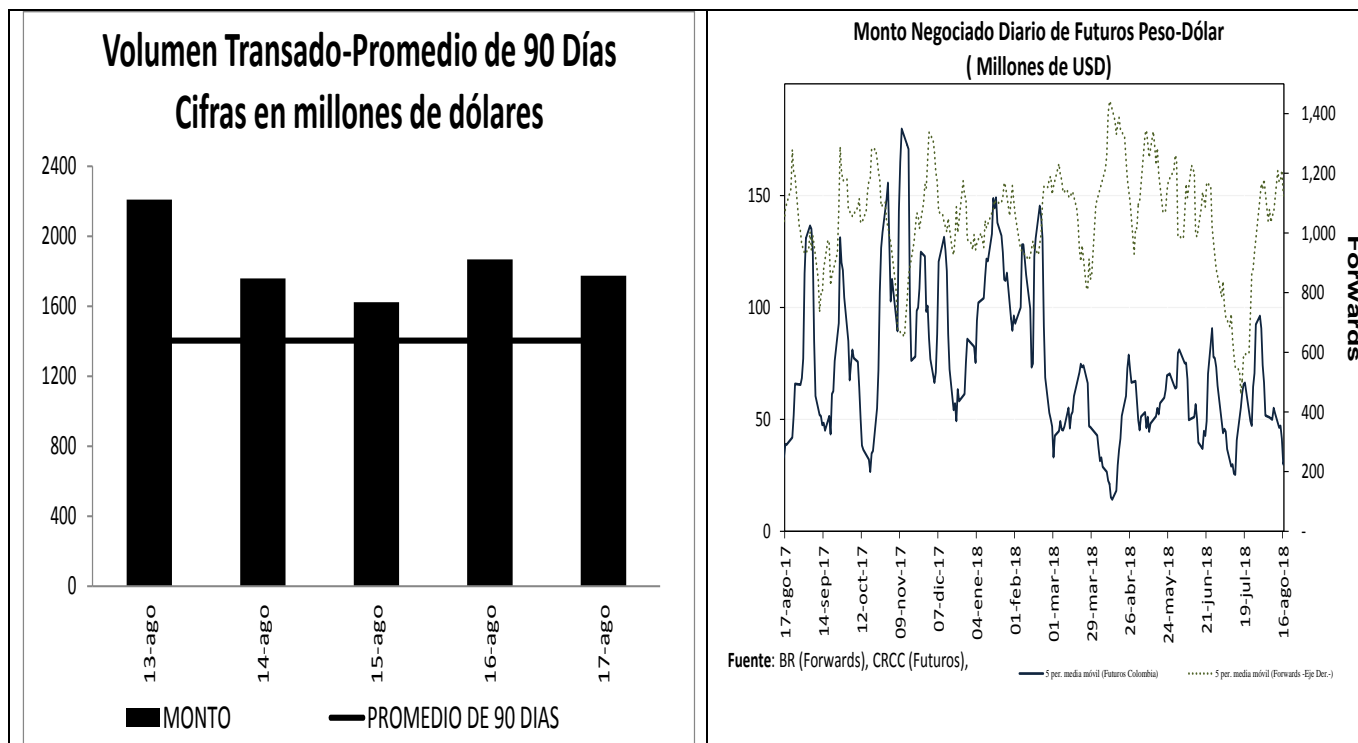

¹ Los Anexos 4 y 5 detallan información sobre el mercado cambiario y forward.

c. Pips, devaluaciones implícitas y tasas domésticas implícitas

Diferencial de Tasas AGO13 - AGO16						
	Monto promedio 3 meses*	Monto*	Dev. Implícita Ponderada		Devaluación Teórica	
			Semana Actual	Semana anterior	Semana Actual	Semana anterior
1 semana	1,509	1,497.88	1.93%	1.99%	2.24%	2.24%
1 mes	3,044	2,938.02	2.31%	1.97%	2.12%	2.12%
2 meses	1,398	1,347.02	2.14%	1.84%	2.00%	2.00%
3 meses	153	157.65	1.96%	2.12%	1.87%	1.84%
6 meses	298	258.69	1.94%	1.96%	1.71%	1.68%
1 año	222	186.76	1.74%	1.41%	1.56%	1.50%

Fuente: Operaciones reportadas por los IMC al Banco de la República

*Cifras en US\$ millones

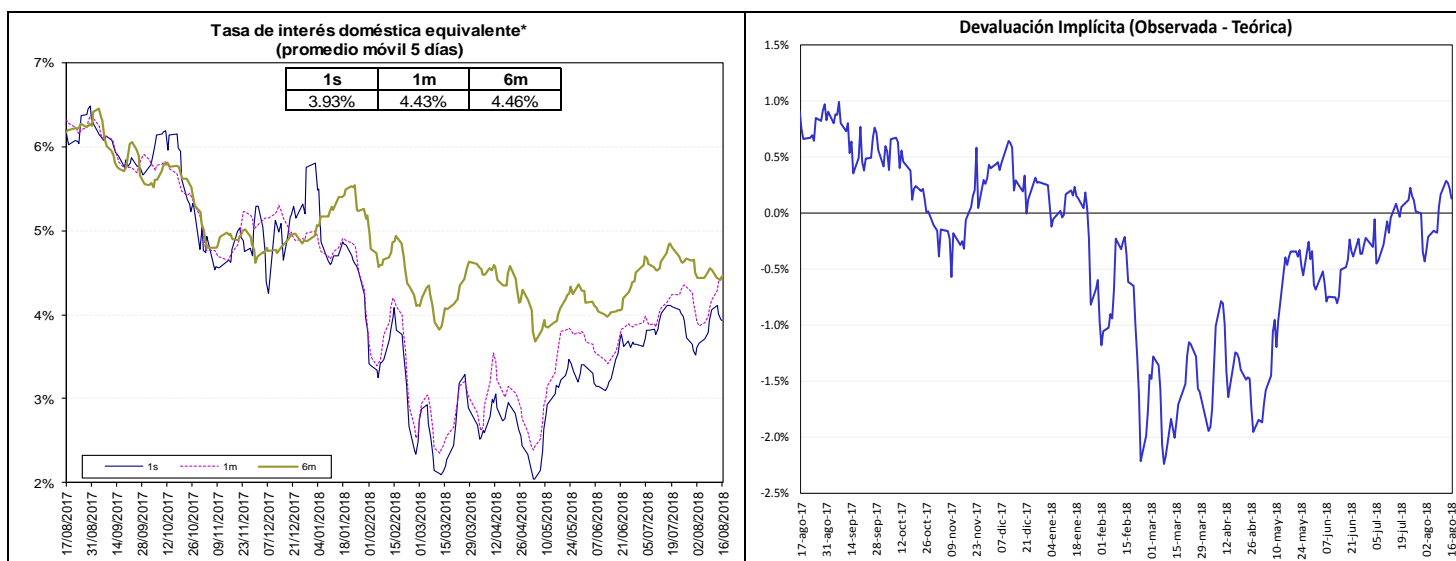

Fuente: Bloomberg y Banco de la República, cálculos DODM.

La tasa de interés doméstica equivalente es obtenida de la relación de equilibrio que debe existir entre la misma, la tasa de interés externa y la devaluación implícita en los contratos a futuro de peso dólar para que no existan oportunidades de arbitraje. La fórmula para el cálculo es $(1 + i) = (F/S) (1 + i^*)$, en donde i es la tasa de interés doméstica, F es el promedio ponderado de los precios en los contratos a futuro para el plazo (forwards), S es el precio del dólar en el mercado de contado, e i^* es la tasa de interés externa al plazo especificado (LIBOR).

e. *Inversiones de los Fondos de Pensiones Obligatorias en renta variable*

Evolución del Portafolio Fondos de Pensiones obligatorias (% del fondo)

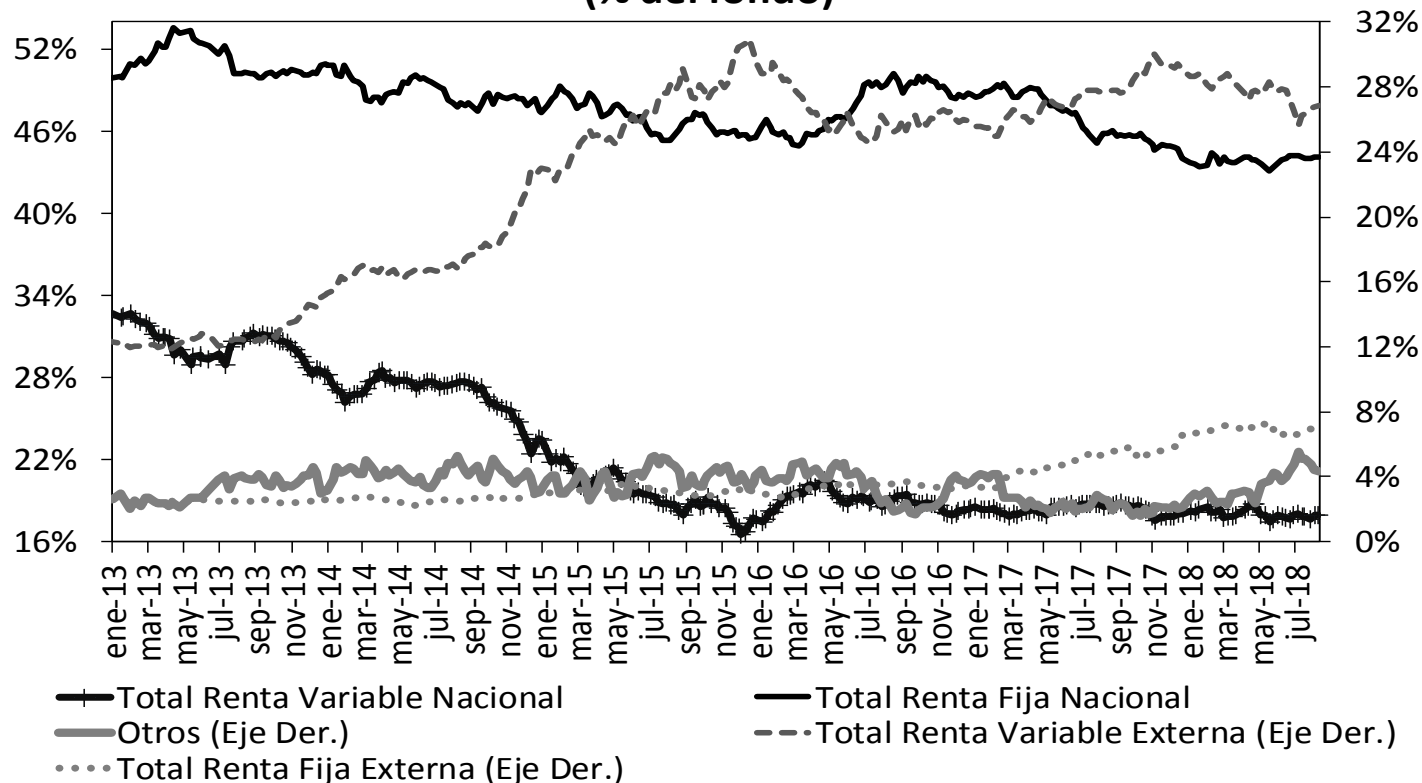

Fuente: Superintendencia Financiera de Colombia. Datos al 10 de agosto de 2018.

	Evolución de las inversiones de los Fondos de Pensiones Obligatorias en Renta Variable Local (\$Billones) *					
	3-ago			10-ago		
	Renta Variable Local	Total portafolio	% del portafolio	Renta Variable Local	Total portafolio	% del portafolio
Conservador	1,31	20,03	6,56%	1,32	19,99	6,59%
Mayor Riesgo	0,82	2,77	29,69%	0,82	2,76	29,69%
Moderado	38,22	190,36	20,08%	38,17	190,24	20,06%
Retiro Programado	1,55	20,54	7,52%	1,55	20,61	7,53%
Total	41,91	233,69	17,93%	41,86	233,60	17,92%

Fuente: Formato 351- Superintendencia Financiera

*Datos Preliminares sujetos a retransmisión

De acuerdo con el Decreto 2955 de 2010, el límite máximo de inversión en acciones en el fondo conservador y de retiro programado es 20% del valor del fondo, en el fondo moderado hasta 45% del valor del fondo y en el fondo de mayor riesgo hasta 70% del valor del fondo.

12. Mercado de deuda pública²

a. Mercado primario

RESUMEN DE TASAS DE LAS ÚLTIMAS SUBASTAS PRIMARIA DE TES

Tipo	Plazo Remanente (años)	Fecha de vencimiento	Última Subasta		Subasta Anterior		Diferencia puntos básicos
			Tasa Corte	Fecha	Tasa Corte	Fecha	
TES-CP	0,1	11-sep-18	4,68%	28-nov-17	4,71%	28-nov-17	-3
TES-CP	0,3	11-dic-18	4,70%	29-may-18	4,62%	22-may-18	8
TES-CP	0,6	12-mar-19	4,70%	5-jun-18	4,63%	29-may-18	7
TES-CP	0,8	11-jun-19	4,80%	21-ago-18	4,84%	14-ago-18	-4
TES-PESOS	0,2	24-oct-18	6,55%	25-abr-12	6,63%	11-abr-12	-8
TES-PESOS	0,2	21-nov-18	5,66%	23-oct-13	6,13%	9-oct-13	-47
TES-PESOS	1,1	11-sep-19	5,55%	25-mar-15	5,68%	11-mar-15	-13
TES-PESOS	1,9	24-jul-20	8,00%	27-ene-16	7,89%	13-ene-16	11
TES-PESOS	3,7	4-may-22	5,85%	11-oct-17	6,01%	9-oct-17	-16
TES-PESOS	5,9	24-jul-24	6,79%	25-mar-15	6,96%	11-mar-15	-17
TES-PESOS	7,3	26-nov-25	6,54%	8-ago-18	6,54%	25-jul-18	0
TES-PESOS	8,0	26-ago-26	6,39%	11-oct-17	6,58%	9-oct-17	-19
TES-PESOS	9,7	28-abr-28	6,83%	8-ago-18	6,76%	25-jul-18	7
TES-PESOS	12,1	18-sep-30	7,25%	26-sep-16	7,24%	14-sep-16	1
TES-PESOS	13,9	30-jun-32	7,26%	8-ago-18	7,21%	25-jul-18	5
TES-UVR	0,7	17-abr-19	3,12%	20-ene-16	2,76%	6-ene-16	36
TES-UVR	2,6	10-mar-21	2,48%	4-oct-17	2,49%	20-sep-17	-1
TES-UVR	4,5	23-feb-23	2,88%	15-ago-18	2,75%	1-ago-18	14
TES-UVR	6,7	7-may-25	3,07%	15-feb-17	3,03%	2-ago-17	4
TES-UVR	8,6	17-mar-27	3,37%	15-ago-18	3,21%	1-ago-18	16
TES-UVR	14,6	25-mar-33	4,73%	18-feb-16	4,63%	3-feb-16	10
TES-UVR	16,6	4-abr-35	3,80%	15-ago-18	3,75%	1-ago-18	5
TES-UVR	30,8	16-jun-49	3,86%	28-jun-18	3,87%	30-may-18	-1

b. Curva de rendimientos de TES

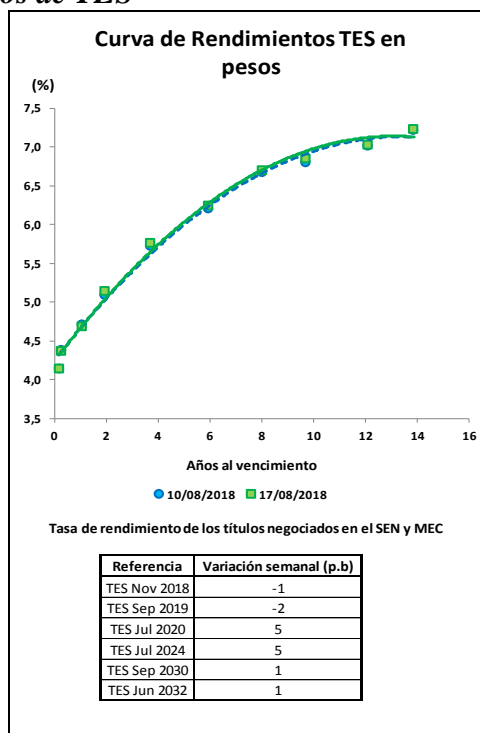

² El Anexo 6 detalla información sobre el mercado de deuda pública.

c. Compras Netas de TES en pesos

	Movimiento Neto en lo Corrido de 2018	Movimiento Neto desde Anuncio JP Morgan GBI-EM	Movimiento Neto del 10 al 16 de agosto de 2018	Tramo Corto (0-3 años)	Tramo Medio (3-5 años)	Tramo Largo (>5 años)	Movimiento Neto del 10 al 17 de agosto de 2018	Movimiento Neto en lo Corrido de agosto de 2018
Bancos Comerciales	2'997'323	(4'274'402)	(1'658'674)	310'498	(269'747)	(1'572'755)	(1'532'004)	166'092
Compañía de Financiamiento Comercial	(1'000)	(29'417)	500	1'000	-	(500)	500	1'000
Cooperativas	-	-	-	-	-	-	-	-
Corporaciones Financieras	9'192	(807'838)	153'677	78'239	51'197	(91'294)	38'142	(5'948)
Total EC	3'005'514	(5'111'656)	(1'504'497)	389'737	(218'550)	(1'664'549)	(1'493'362)	161'144
Fondos de Pensiones y Cesantías	(62'000)	(87'730)	(3'500)	(11'500)	3'000	5'500	(3'000)	(6'500)
Fondos de Pensiones y Cesantías	2'840'022	951'508	937'850	1'990	51'360	815'500	868'850	773'567
	<i>Pasivos Pensionales</i>	1'855'045	383'168	450'350	(164'010)	29'360	610'000	445'267
Fondos de Pensiones - Prima Media	-	(69'650)	-	-	-	-	-	-
Total Fondos de Pensiones y Cesantías	2'778'022	794'128	934'350	(9'510)	54'360	821'000	865'850	767'067
Sociedades Comisionistas de Bolsa	(828'695)	(1'331'586)	(527'842)	(406'286)	(26'991)	(176'915)	(610'192)	(612'302)
Sociedades Comisionistas de Bolsa	899'403	1'331'546	109'277	61'786	991	71'000	133'777	155'568
	<i>Extranjeros</i>	-	29'183	-	-	-	-	-
	<i>FIC</i>	-	18'062	-	-	-	-	-
Total Sociedades Comisionistas de Bolsa	70'707	(40)	(418'565)	(344'500)	(26'000)	(105'915)	(476'415)	(456'734)
Sociedades Fiduciarias	(109'700)	464'226	(6'500)	(9'500)	1'000	(2'500)	(11'000)	(15'000)
Sociedades Fiduciarias	7'216'786	58'894'285	765'015	41'761	186'690	658'834	887'284	1'382'882
	<i>Extranjeros***</i>	5'926'445	59'654'707	581'695	(75'177)	147'854	649'953	722'630
	<i>FIC</i>	62'186	(547'432)	144'850	72'600	31'000	7'250	110'850
	<i>Pasivos Pensionales</i>	1'245'590	1'666'398	63'000	46'000	(4'000)	23'000	65'000
Total Sociedades Fiduciarias	7'107'085	59'358'511	758'515	32'261	187'690	656'334	876'284	1'367'882
Compañías de Seguros y Capitalización	182'000	14'827	54'500	3'500	26'000	10'500	40'000	52'000
Compañías de Seguros y Capitalización	1'000	(11'500)	-	-	-	-	-	-
	<i>Pasivos Pensionales</i>	1'000	(11'500)	-	-	-	-	-
Total Compañías de Seguros y Capitalización	183'000	3'327	54'500	3'500	26'000	10'500	40'000	52'000
Sociedades Administradoras de Inversión	-	(1'000)	-	-	-	-	-	-
Sociedades Administradoras de Inversión	-	(6'000)	-	-	-	-	-	-
	<i>FIC</i>	-	(6'000)	-	-	-	-	-
Total Sociedades Administradoras de Inversión	-	(7'000)	-	-	-	-	-	-
Total Entidades Financieras No bancarias	10'138'815	60'148'926	1'328'800	(318'249)	242'050	1'381'919	1'305'719	1'730'215
Total Entidades Financieras Especiales**	324'498	1'565'735	(89'200)	(6'500)	(23'500)	(69'200)	(99'200)	(306'700)
Total Entidades Públicas****	7'620'851	3'804'956	510'024	184'013	-	349'157	533'169	856'238
Otros*****	(152'773)	852'479	5'000	1'000	-	4'000	5'000	4'000
	<i>Extranjeros</i>	(39'821)	169'382	-	-	-	-	-
Total Movimiento Neto	20'936'905	61'260'438	250'127	250'000	-	1'326	251'326	2'444'898

Cifras en Millones de Pesos. Fuente: Banco de la República. Información Actualizada al 17 de agosto de 2018

*Corresponde a los flujos nominales por operaciones compra-venta contra pago (420 y 422). Además, se incluyen las emisiones y vencimientos.

**Las entidades financieras especiales son Fogafin, Bancoldex, ICETEX, Fogacoop, las Cajas Promotoras de Vivienda de la Nación, el FEN, entre otras.

*** Los recursos de extranjeros son mayoritariamente administrados por BNP Paribas, Cititrust, Corpbanca Trust y Fiduciaria Bogotá.

**** Dentro de las Entidades Públicas se registran los movimientos del Banco de la República.

***** Dentro de Otros se registran los movimientos de la Bolsa de Valores de Colombia, DECEVAL, la Cámara de Riesgo Central de Contraparte y Personas Jurídicas.

13. Participación de Extranjeros en TES

	Denominación	Movimiento Neto en lo Corrido de 2018	Movimiento Neto desde Anuncio JP Morgan GBI-EM	Variación entre el 10 de agosto y el 16 de agosto	Variación entre el 10 de agosto y el 17 de agosto	Variación en lo corrido de agosto	Saldo de Compras Netas al 17 de agosto de 2018	% Saldo disponible TES Pesos o TES UVR	% Saldo Total TES
Spot	Pesos	\$ 5'916'445	\$ 59'714'659	\$ 592'695	\$ 712'630	\$ 1'084'342	\$ 71'139'022	35.6%	24.4%
	UVR	\$ (208'360)	\$ 1'268'694	\$ 132'534	\$ 132'060	\$ (42'611)	\$ 2'318'964	2.5%	0.8%
Forward	Pesos	\$ (1'517'100)	\$ (3'649'194)	\$ (248'000)	n.d	\$ 307'500	\$ 1'313'850	0.7%	0.5%

Cifras en millones de pesos.

Saldo de TES Offshore en TES Pesos y TES UVR Como Porcentaje del Saldo Total de TES

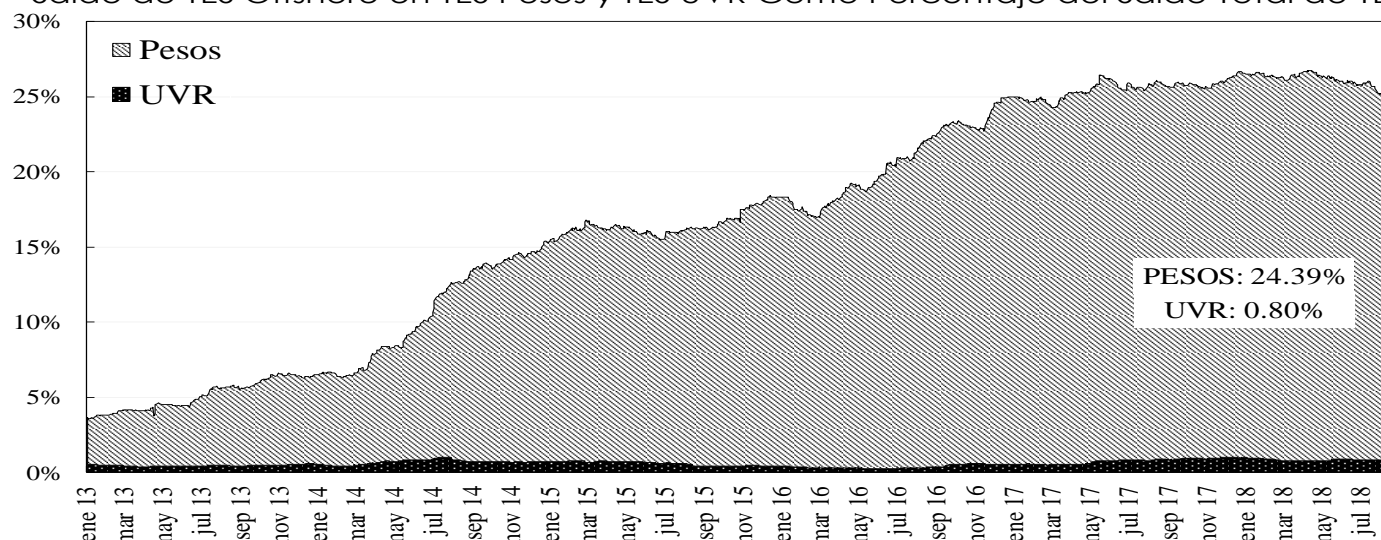

14. Mercado de renta variable³

	agosto 17	Variación			
		1 semana	1 mes	Año Corrido	Año Completo
COLCAP	1,528.58	0.24%	-1.38%	0.99%	4.11%
Monto Promedio Diario Semanal	112.80 *	62.2%	53.3%	94.4%	-6.8%

* Miles de millones de pesos

COLCAP Y VOLUMEN DIARIO TRANSADO EN LAS ACCIONES QUE LO COMPONEN

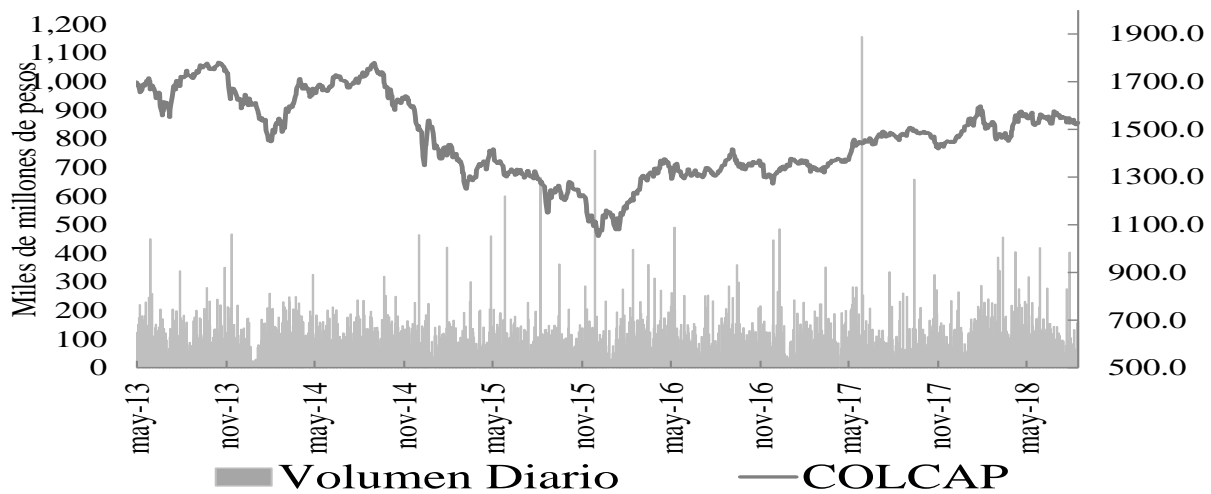

15. Resumen del mercado colombiano.

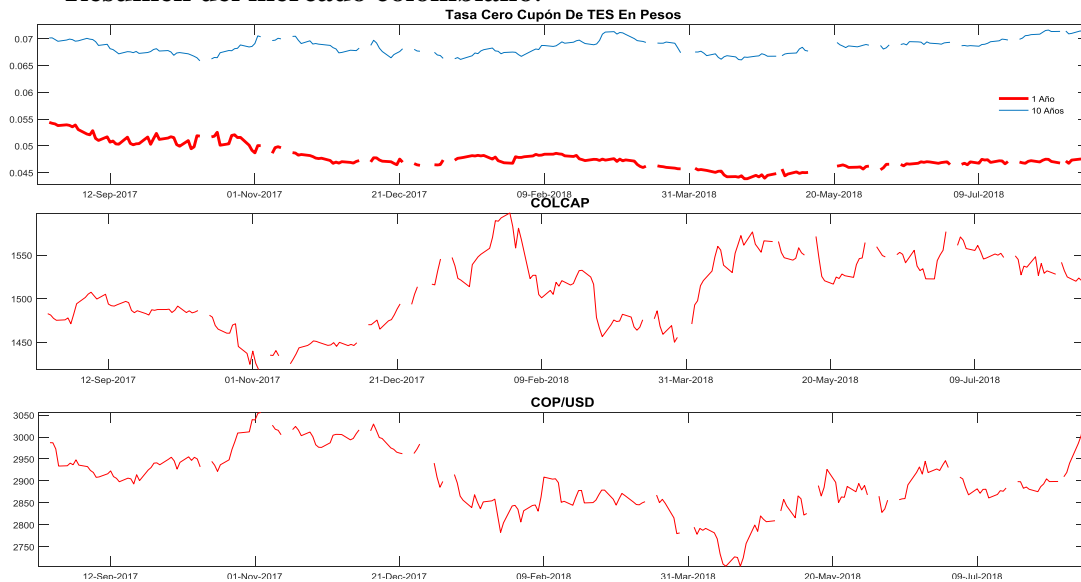

³ El anexo 7 detalla información del mercado de renta variable.

16. Calendario económico

a. Semana anterior

LUNES	MARTES	MIÉRCOLES	JUEVES	VIERNES
13 Ago	14 Ago	15 Ago	16 Ago	17 Ago
Argentina <i>Tipo de pagarés de 7 días LELIQ</i> <i>Aug 13</i> Esp: -- Ant: 40.00% Obs: 45.00% China <i>Oferta de dinero M0 YoY Jul</i> Esp: 4.3% Ant: 3.9% Obs: 3.6% China <i>Surveyed Jobless Rate Jul</i> Esp: -- Ant: 4.8% Obs: 5.1% China <i>Ventas al por menor YoY Jul</i> Esp: 9.1% Ant: 9.0% Obs: 8.8% China <i>Producción industrial YoY Jul</i> Esp: 6.3% Ant: 6.0% Obs: 6.0% China <i>Inversión extranjera directa YoY CNY Jul</i> Esp: -- Ant: 0.3% Obs: -- India <i>IPC YoY Jul</i> Esp: 4.49% Ant: 5.00% Obs: 4.17% Italia <i>IPC UE armonizado YoY Jul F</i> Esp: 1.9% Ant: 1.9% Obs: 1.9% Japón <i>Producción industrial YoY Jun F</i> Esp: -- Ant: -1.2% Obs: -0.9%	Alemania <i>PIB WDA YoY 2Q P</i> Esp: 2.1% Ant: 2.3% Obs: 2.0% Alemania <i>IPC YoY Jul F</i> Esp: 2.0% Ant: 2.0% Obs: 2.0% Colombia <i>Producción industrial YoY Jun</i> Esp: 2.0% Ant: 2.9% Obs: 1.3% Colombia <i>Ventas al por menor YoY Jun</i> Esp: 4.7% Ant: 5.9% Obs: 6.3% Colombia <i>Balanza comercial Jun</i> Esp: -\$800.0 Ant: -\$637.8 Obs: -\$719.2 Estados Unidos <i>Índice de precios de importación YoY Jul</i> Esp: 4.5% Ant: 4.3% Obs: 4.8% Estados Unidos <i>Índice de precios de exportación YoY Jul</i> Ant: 5.3% Obs: 4.3% Eurozona <i>Producción Industrial SA MoM Jun</i> Esp: -0.4% Ant: 1.3% Obs: -0.7% Eurozona <i>PIB SA YoY 2Q P</i> Esp: 2.1% Ant: 2.1% Obs: 2.2% Francia <i>IPC YoY Jul F</i> Esp: 2.3% Ant: 2.3% Obs: 2.3% Reino Unido <i>Desempleo registrado Jul</i> Ant: 2.5% Obs: 2.5%	Argentina <i>National CPI YoY Jul</i> Esp: -- Ant: 29.50% Obs: 31.20% Brasil <i>Actividad económica YoY Jun</i> Esp: 1.70% Ant: -2.90% Obs: 1.82% Colombia <i>PIB NSA YoY 2Q</i> Esp: 2.5% Ant: 2.2% Obs: 2.8% Colombia <i>Economic Activity NSA YoY Jun</i> Esp: 2.8% Ant: 2.4% Obs: 2.9% Estados Unidos <i>Encuesta manufacturera NY Aug</i> Esp: 20.0 Ant: 22.6 Obs: 25.6 Estados Unidos <i>Ventas al por menor anticipadas MoM Jul</i> Esp: 0.1% Ant: 0.5% Obs: 0.5% Estados Unidos <i>Producción industrial MoM Jul</i> Esp: 0.3% Ant: 0.6% Obs: 0.1% Japón <i>Balanza comercial Jul</i> Esp: -¥41.2b Ant: ¥721.4b Obs: -¥231.2b Perú <i>Actividad económica YoY Jun</i> Esp: 3.8% Ant: 6.4% Obs: 2.0% Perú <i>Tasa de desempleo Jul</i> Esp: 6.5% Ant: 6.2% Obs: 6.2% Reino Unido <i>IPC YoY Jul</i> Esp: 2.5% Ant: 2.4% Obs: 2.5%	Colombia <i>Índice confianza consumidor Jul</i> Esp: 18.0 Ant: 15.5 Obs: 9.8 Estados Unidos <i>Peticiones iniciales de desempleo Aug 11</i> Esp: 215.000 Ant: 213.000 Obs: 212.000 Estados Unidos <i>Reclamos continuos Aug 4</i> Esp: 1740.000 Ant: 1755.000 Obs: 1721.000 Estados Unidos <i>Construcciones iniciales Jul</i> Esp: 1260k Ant: 1173k Obs: 1168k Estados Unidos <i>Viviendas nuevas MoM Jul</i> Esp: 7.4% Ant: -12.3% Obs: 0.9% Estados Unidos <i>Permisos de construcción MoM Jul</i> Esp: 1.4% Ant: -2.2% Obs: 1.5% Eurozona <i>Balanza comercial SA Jun</i> Esp: 16.9b Ant: 16.9b Obs: 16.7b Reino Unido <i>Ventas al por menor sin carb autos YoY Jul</i> Esp: 2.8% Ant: 3.0% Obs: 3.7%	Estados Unidos <i>Índice líder Jul</i> Esp: 0.4% Ant: 0.5% Obs: 0.6% Estados Unidos <i>U. of Mich. Sentiment Aug P</i> Esp: 98.0 Ant: 97.9 Obs: 95.3 Eurozona <i>IPC subyacente YoY Jul F</i> Esp: 1.1% Ant: 1.1% Obs: 95.3 Eurozona <i>IPC YoY Jul F</i> Esp: 2.1% Ant: 2.0% Obs: 2.1% Rusia <i>Tasa de desempleo Jul</i> Esp: 4.7% Ant: 4.7% Obs: 4.7% Rusia <i>IPP YoY Jul</i> Esp: 17.4% Ant: 16.1% Obs: 16.6%

b. Semana actual

LUNES 20 Ago	MARTES 21 Ago	MIÉRCOLES 22 Ago	JUEVES 23 Ago	VIERNES 24 Ago
<p>Reino Unido <i>Precios de viviendas Rightmove YoY Aug</i> Esp: -- Ant: 1.4% Obs: --</p> <p>Tailandia <i>PIB YoY 2Q</i> Esp: 4.4% Ant: 4.8% Obs: --</p> <p>Alemania <i>IPP YoY Jul</i> Esp: 3.0% Ant: 3.0% Obs: --</p> <p>Alemania <i>Bloomberg Ago Alemania Encuesta económica</i> Esp: Ant: Obs:</p> <p>Brasil <i>Confianza industrial CNI Aug</i> Esp: -- Ant: 50.2 Obs: --</p> <p>Brasil <i>Creación de empleo formal total Jul</i> Esp: 20250 Ant: -661 Obs: --</p> <p>Chile <i>PIB YoY 2Q</i> Esp: 5.20% Ant: 4.20% Obs: --</p> <p>Eurozona <i>Producción de construcción YoY Jun</i> Esp: -- Ant: 1.8% Obs: --</p> <p>Tailandia <i>Balanza comercial Jul</i> Esp: \$40m Ant: \$1579m Obs: --</p>	<p>Bélgica <i>Índice confianza consumidor Aug</i> Esp: -- Ant: 0 Obs: --</p> <p>Canadá <i>Ventas de comercio al por mayor MoM Jun</i> Esp: 0.9% Ant: 1.2% Obs: --</p> <p>Japón <i>Índice industrial MoM Jun</i> Esp: -0.8% Ant: 0.1% Obs: --</p> <p>Reino Unido <i>Finanzas públicas (PSNCR) Jul</i> Esp: -- Ant: 13.3b Obs: --</p> <p>Reino Unido <i>Préstamos netos del sector púb Jul</i> Esp: -2.2b Ant: 4.5b Obs: --</p> <p>Reino Unido <i>PSNB sin grupos bancarios Jul</i> Esp: -1.1b Ant: 5.4b Obs: --</p> <p>Reino Unido <i>CBI Tendencias de órdenes Aug</i> Esp: 9 Ant: 11 Obs: --</p> <p>Reino Unido <i>CBI Tendencias de precios de ventas Aug</i> Esp: 15 Ant: 13 Obs: --</p> <p>Sudáfrica <i>Leading Indicator Jun</i> Esp: -- Ant: 105.9 Obs: --</p>	<p>Argentina <i>Balanza comercial Jul</i> Esp: -- Ant: -\$382m Obs: --</p> <p>Argentina <i>UTDT Leading Indicator Jul</i> Esp: -- Ant: 0.39% Obs: --</p> <p>Canadá <i>Ventas al por menor MoM Jun</i> Esp: -0.2% Ant: 2.0% Obs: --</p> <p>Estados Unidos <i>Solicitudes de hipoteca MBA Aug 17</i> Esp: -- Ant: -2.0% Obs: --</p> <p>Estados Unidos <i>Ventas viviendas de segunda Jul</i> Esp: 5.41m Ant: 5.38m Obs: --</p> <p>Estados Unidos <i>Ventas de viviendas MoM Jul</i> Esp: 0.6% Ant: -0.6% Obs: --</p> <p>Japón <i>PMI Nikkei fab Japón Aug P</i> Esp: -- Ant: 52.3 Obs: --</p> <p>México <i>Ventas al por menor YoY Jun</i> Esp: 3.3% Ant: 2.5% Obs: --</p> <p>Perú <i>PIB YoY 2Q</i> Esp: 5.4% Ant: 3.2% Obs: --</p> <p>Sudáfrica <i>IPC YoY Jul</i> Esp: 5.0% Ant: 4.6% Obs: --</p>	<p>Alemania <i>Markit/BME Alemania Composite PMI Aug P</i> Esp: 55.1 Ant: 55.0 Obs: --</p> <p>Argentina <i>Índice de actividad económica YoY Jun</i> Esp: -5.9% Ant: -5.8% Obs: --</p> <p>Brasil <i>FGV Confianza del consumidor Aug</i> Ant: 84.2 Obs: --</p> <p>Colombia <i>Confianza de comercio al por menor Jul</i> Ant: 30.7 Obs: --</p> <p>Colombia <i>Confianza industrial Jul</i> Ant: 2.4 Obs: --</p> <p>Estados Unidos <i>Markit EEUU fabricación PMI Aug P</i> Esp: 55.0 Ant: 55.3 Obs: --</p> <p>Estados Unidos <i>Ventas nuevas viviendas (MoM) Jul</i> Esp: 2.7% Ant: -5.3% Obs: --</p> <p>Eurozona <i>Markit Eurozona fabricación PMI Aug P</i> Esp: 55.2 Ant: 55.1 Obs: --</p> <p>Eurozona <i>Confianza del consumidor Aug A</i> Esp: -0.7 Ant: -0.6 Obs: --</p> <p>Francia <i>Markit Francia Servicios PMI Aug P</i> Esp: 55.1 Ant: 54.9 Obs: --</p> <p>Japón <i>IPC (YoY) Jul</i> Esp: 1.0% Ant: 0.7% Obs: --</p>	<p>Alemania <i>PIB SA QoQ 2Q F</i> Esp: 0.5% Ant: 0.5% Obs: --</p> <p>Alemania <i>Exportaciones QoQ 2Q</i> Esp: 1.1% Ant: -1.0% Obs: --</p> <p>Alemania <i>Importaciones QoQ 2Q</i> Esp: 1.5% Ant: -1.1% Obs: --</p> <p>Estados Unidos <i>Órdenes bienes duraderos Jul P</i> Esp: -0.7% Ant: 0.8% Obs: --</p> <p>Estados Unidos <i>Órdenes bienes cap no def sin aéreos Jul P</i> Esp: 0.5% Ant: 0.2% Obs: --</p> <p>México <i>PIB NSA YoY 2Q F</i> Esp: 2.8% Ant: 2.7% Obs: --</p> <p>México <i>Balanza cuenta corriente 2Q</i> Esp: -\$3629m Ant: -\$6941m Obs: --</p> <p>Polonia <i>Tasa de desempleo Jul</i> Esp: 5.9% Ant: 5.9% Obs: --</p> <p>Singapur <i>Producción industrial YoY Jul</i> Esp: 6.6% Ant: 7.4% Obs: --</p>

ANEXO 1: OPERACIONES DE MERCADO ABIERTO

Cuadro 1

Saldos Contables de OMAS del Banco de la República			
Cifras en miles de millones de pesos			
	29-jun-18	31-jul-18	Diferencia Mes Anterior
I. Operaciones Definitivas 1/	12,337.7	12,178.0	159.8
A. Tes clase A	0	0	0.0
B. Tes clase B	12,337.7	12,178.0	159.8
C. TES ley 546	0	0	0.0
D. Títulos Fogafin	0	0	0.0
Títulos Hipotecarios Clase A	0	0	0.0
Títulos Hipotecarios Clase B	0	0	0.0
Títulos Hipotecarios Clase C	0	0	0.0
Títulos Capitalización Banca Pública	0	0	0.0
II. Operaciones Transitorias	6,365	8,248	-1,882.3
E. Expansión transitoria	6,365	8,248	-1,882.3
Repos a 1 día	6,365	8,248	-1,882.3
Repos a 7 días	0	0	0.0
Repos a 60 días	0	0	0.0
Repos a 90 días	0	0	0.0
Repos a 120 días	0	0	0.0
F. Contracción transitoria	0	0	0.0
Repo reversa	0	0	0.0
Total (I + II)	18,703	20,426	-1,722.5

Fuente: Banco de la República

1/. Corresponde al valor presente de los saldos de los títulos en el portafolio del BR valorados a tasas de mercado.

Cuadro 2

Total saldo de operaciones de mercado abierto por plazos al vencimiento al 17-ago-2018
Montos en miles de millones

	PLAZO					TOTAL	VARIACION	
	4	7	8	14	32		SEMANAL	AÑO CORRIDO
DEPÓSITOS CONTRACCION	90.66	0.00	0.00	0.00	0.00	90.66	-134.10	87.66
SUBASTA	0.00	0.00	0.00	0.00	0.00	0.00	0.00	0.00
VENTANILLA	90.66	0.00	0.00	0.00	0.00	90.66	-134.10	-261.98
REPOS EXPANSION (REPO B.R.)	4,706.30	0.00	0.00	0.00	0.00	4,706.300	-1,151.75	-2,201.30
SUBASTA	4,706.30	0.00	0.00	0.00	0.00	4,706.30	-1,151.75	-2,201.30
VENTANILLA	0.00	0.00	0.00	0.00	0.00	0.00	0.00	0.00
OVERNIGHT	0.00	0.00	0.00	0.00	0.00	0.00	0.00	0.00
APOYO TRANSITORIO	0.00	0.00	0.00	0.00	0.00	0.00	0.00	0.00
SUBASTA						0.00	0.00	0.00
VENTANILLA						0.00	0.00	0.00

Fuente: DFV

Cuadro 3

Banco de la República
Sección Mesa de Dinero
MILES DE MILLONES DE \$

COMPOSICION DEL SALDO DE LAS OPERACIONES DE MERCADO ABIERTO

FECHA	OPERACIONES DE CONTRACCIÓN			OPERACIONES DE EXPANSIÓN			
	SUBASTA	VENTANILLA	SALDO	REPOS ENTIDADES FINANCIERAS			
				SUBASTA	VENTANILLA	OVERNIGHT	SALDO
04/08/2017	0.00	39.86	39.86	4948.96	0.00	0.00	4948.96
11/08/2017	0.00	46.06	46.06	6507.36	85.00	0.00	6592.36
18/08/2017	0.00	39.88	39.88	9546.20	0.00	0.00	9546.20
25/08/2017	0.00	50.39	50.39	9359.57	0.00	100.00	9459.57
01/09/2017	0.00	26.79	26.79	9229.86	0.00	0.00	9229.86
08/09/2017	0.00	157.09	157.09	8060.00	3.00	0.00	8063.00
15/09/2017	0.00	62.92	62.92	4846.56	0.00	0.50	4847.06
22/09/2017	0.00	58.15	58.15	4766.11	0.00	0.00	4766.11
29/09/2017	0.00	60.62	60.62	10145.03	0.00	0.00	10145.03
06/10/2017	0.00	58.89	58.89	8303.46	0.00	0.00	8303.46
13/10/2017	0.00	53.56	53.56	9319.08	13.10	3.50	9335.68
20/10/2017	0.00	40.04	40.04	10364.72	0.00	0.00	10364.72
27/10/2017	0.00	114.90	114.90	9244.12	0.00	0.00	9244.12
03/11/2017	0.00	64.60	64.60	9576.39	0.00	2.10	9578.49
10/11/2017	0.00	75.96	75.96	8801.70	0.00	200.00	9001.70
17/11/2017	0.00	42.32	42.32	10500.00	0.00	0.00	10500.00
24/11/2017	0.00	230.80	230.80	8894.76	2.50	0.00	8897.26
01/12/2017	0.00	324.58	324.58	6321.54	100.00	0.00	6421.54
08/12/2017	0.00	281.23	281.23	7510.28	0.00	0.00	7510.28
15/12/2017	0.00	266.16	266.16	3085.18	103.45	0.00	3188.63
22/12/2017	0.00	106.31	106.31	2662.65	3.50	0.00	2666.15
29/12/2017	0.00	278.20	278.20	3973.69	200.00	0.00	4173.69
05/01/2018	0.00	19.95	19.95	3401.55	0.00	0.00	3401.55
12/01/2018	0.00	35.41	35.41	3096.07	0.00	0.00	3096.07
19/01/2018	0.00	56.99	56.99	4042.57	1.00	0.00	4043.57
26/01/2018	0.00	219.65	219.65	4129.94	125.00	0.00	4254.94
02/02/2018	0.00	17.76	17.76	9043.60	0.00	0.00	9043.60
09/02/2018	0.00	132.16	132.16	6232.00	0.00	0.00	6232.00
16/02/2018	0.00	64.07	64.07	5264.26	0.00	0.00	5264.26
23/02/2018	0.00	651.41	651.41	3932.58	0.00	0.00	3932.58
02/03/2018	0.00	59.97	59.97	3097.72	0.00	0.00	3097.72
09/03/2018	0.00	101.73	101.73	795.28	0.00	0.00	795.28
16/03/2018	0.00	50.81	50.81	1269.58	0.00	0.00	1269.58
23/03/2018	0.00	111.49	111.49	1773.18	0.00	0.00	1773.18
30/03/2018	0.00	35.66	35.66	4446.20	30.00	0.00	4476.20
06/04/2018	0.00	320.97	320.97	2160.68	0.00	0.00	2160.68
13/04/2018	0.00	46.18	46.18	1366.10	5.00	0.00	1371.10
20/04/2018	0.00	52.03	52.03	1772.80	0.00	0.00	1772.80
27/04/2018	0.00	77.19	77.19	3963.92	14.00	0.00	3977.92
04/05/2018	0.00	91.04	91.04	2197.82	0.00	0.00	2197.82
11/05/2018	0.00	51.49	51.49	1044.46	0.00	0.00	1044.46
18/05/2018	0.00	49.35	49.35	2558.06	0.00	0.00	2558.06
25/05/2018	0.00	44.81	44.81	4701.05	0.00	0.00	4701.05
01/06/2018	0.00	46.62	46.62	6171.50	0.00	3.50	6175.00
08/06/2018	0.00	72.07	72.07	5844.37	0.00	6.00	5850.37
15/06/2018	0.00	41.79	41.79	3482.11	0.00	0.00	3482.11
22/06/2018	0.00	32.30	32.30	2092.10	0.00	0.00	2092.10
29/06/2018	0.00	99.72	99.72	6365.34	0.10	0.00	6365.44
06/07/2018	0.00	373.53	373.53	7484.50	0.00	0.00	7484.50
13/07/2018	0.00	33.44	33.44	6300.68	0.00	0.00	6300.68
19/07/2018	0.00	27.72	27.72	6808.51	28.00	0.00	6836.51
27/07/2018	0.00	76.12	76.12	4767.93	35.00	0.00	4802.93
03/08/2018	0.00	103.81	103.81	8223.31	0.00	0.00	8223.31
10/08/2018	0.00	224.76	224.76	5858.05	0.00	0.00	5858.05
17/08/2018	0.00	90.66	90.66	4706.30	0.00	0.00	4706.30

Montos en miles de millones

1. Expansión Transitoria (millones de pesos \$)

Tipo	Plazo	DIA	CUPO	APROBADAS								
				PRESENTADAS			APROBADAS		EXCESO	VARIACION SEMANAL		
				MONTO	MINIMA	MAXIMA	MONTO	TASA *	DEMANDA	ABSOLUTA	(%)	
Subasta	1 Día	lunes, 13 de ago 2018	7,500,000	3,882,047	4.25%	5.25%	3,882,047	4.25%	0	0	0.00%	
		martes, 14 de ago 2018	7,500,000	2,409,040	4.25%	5.25%	2,409,040	4.25%	0	0	0.00%	
		miércoles, 15 de ago 2018	7,500,000	5,048,232	4.25%	5.25%	5,048,232	4.25%	0	0	0.00%	
		jueves, 16 de ago 2018	7,500,000	5,042,600	4.25%	5.25%	5,042,600	4.25%	0	0	0.00%	
		viernes, 17 de ago 2018	7,500,000	4,706,300	4.25%	5.25%	4,706,300	4.25%	0	0	0.00%	
TOTAL		37,500,000	21,088,219			21,088,219	4.25%	0	21,088,219.20	0.00		
Ventanilla	1 Día	lunes, 13 de ago 2018	0	140,760	5.25%	5.25%	140,760	5.25%	0	0	0.00%	
		martes, 14 de ago 2018							0	0	0.00%	
		miércoles, 15 de ago 2018							0	0	0.00%	
		jueves, 16 de ago 2018							0	0	0.00%	
		viernes, 17 de ago 2018							0	0	0.00%	
TOTAL		0	140,760			140,760	5.25%	0	140,760.00	0.00		
Overnight Faltante de Compensación	1 Día	lunes, 13 de ago 2018							0	0	0.00%	
		martes, 14 de ago 2018							0	0	0.00%	
		miércoles, 15 de ago 2018							0	0	0.00%	
		jueves, 16 de ago 2018							0	0	0.00%	
		viernes, 17 de ago 2018							0	0	0.00%	
TOTAL		0	0			0	0.00%	0	0.00	0.00		
Overnight por 1 Día Intradía	1 Día	lunes, 13 de ago 2018							0	0	0.00%	
		martes, 14 de ago 2018	0	50,000	6.25%	6.25%	50,000	6.25%	0	0	0.00%	
		miércoles, 15 de ago 2018								0	0	0.00%
		jueves, 16 de ago 2018								0	0	0.00%
		viernes, 17 de ago 2018								0	0	0.00%
TOTAL		0	50,000			50,000	6.25%	0	50,000.00	0.00		
Subasta	7 Días	lunes, 13 de ago 2018							0	0	0.00%	
		martes, 14 de ago 2018							0	0	0.00%	
		miércoles, 15 de ago 2018								0	0	0.00%
		jueves, 16 de ago 2018								0	0	0.00%
		viernes, 17 de ago 2018								0	0	0.00%
TOTAL		0	0			0	0.00%	0	0.00	0.00		
Subasta	14 Días	lunes, 13 de ago 2018							0	0	0.00%	
		martes, 14 de ago 2018							0	0	0.00%	
		miércoles, 15 de ago 2018								0	0	0.00%
		jueves, 16 de ago 2018								0	0	0.00%
		viernes, 17 de ago 2018								0	0	0.00%
TOTAL		0	0			0	0.00%	0	0.00	0.00		
Subasta	30 Días								0	0	0.00%	
		TOTAL	0	0			0	0.00%	0	0	0.00	
Subasta	120 Días								0	0	0.00%	
		TOTAL	0	0			0	0.00%	0	0.00	0.00	
Ventanilla	14 Días								0	0	0.00%	
		TOTAL	0	0.0	0.0	0	0.00%	0	0.00	0.00		
TOTAL				21,278,979.20			21,278,979.20				0.00	

2. Contracción Transitoria (millones de pesos \$)

Tipo	Plazo	DIA	CUPO	APROBADAS								
				PRESENTADAS			APROBADAS		EXCESO	VARIACION SEMANAL		
				MONTO	MINIMO	MAXIMO	MONTO	CORTE *	DEMANDA	ABSOLUTA	(%)	
Ventanilla	1 Día	lunes, 13 de ago 2018	0	253,063	3.25%	3.25%	253,063	3.25%	0	0	0.00%	
		martes, 14 de ago 2018	0	382,353	3.25%	3.25%	382,353	3.25%	0	0	0.00%	
		miércoles, 15 de ago 2018	0	121,214	3.25%	3.25%	121,214	3.25%	0	0	0.00%	
		jueves, 16 de ago 2018	0	50,214	3.25%	3.25%	50,214	3.25%	0	0	0.00%	
		viernes, 17 de ago 2018	0	90,657	3.25%	3.25%	90,657	3.25%	0	0	0.00%	
TOTAL		897,501	897,501			897,501	0	897,501.00	0.00			
Subasta	7 Días	lunes, 13 de ago 2018							0	0	0.00%	
		martes, 14 de ago 2018							0	0	0.00%	
		miércoles, 15 de ago 2018								0	0	0.00%
		jueves, 16 de ago 2018								0	0	0.00%
		viernes, 17 de ago 2018								0	0	0.00%
TOTAL		0	0			0	0.00%	0	0.00	0.00		
Subasta	14 Días	lunes, 13 de ago 2018							0	0	0.00%	
		martes, 14 de ago 2018							0	0	0.00%	
		miércoles, 15 de ago 2018								0	0	0.00%
		jueves, 16 de ago 2018								0	0	0.00%
		viernes, 17 de ago 2018								0	0	0.00%
TOTAL		0	0			0	0.00%	0	0.00	0.00		
Subasta	30 Días								0	0	0.00%	
		TOTAL	0	0			0	0.00%	0	0.00	0.00	
Subasta	62 Días								0	0	0.00%	
		TOTAL	0	0			0	0.00%	0	0.00	0.00	
Subasta	90 Días								0	0	0.00%	
		TOTAL	0	0			0	0.00%	0	0.00	0.00	
TOTAL				897,501.00			897,501.00				0.00	

* Tasa Efectiva anual
Fuente: DFV, DODM

ANEXO 2: AGREGADOS MONETARIOS

CUADRO 5
M3 PÚBLICO Y PRIVADO ¹
(Miles de millones de pesos)

	junio			septiembre			diciembre			abril			mayo		
	2016	2017	%	2016	2017	%	2016	2017	%	2017	2018	%	2017	2018	%
M3 Privado	372,361	398,892	7.1	376,733	396,341	5.2	395,365	420,629	6.4	394,063	410,859	4.3	394,836	408,493	3.5
Efectivo	48,432	49,237	1.7	47,740	50,324	5.4	55,542	59,852	7.8	48,429	52,158	7.7	47,935	51,952	8.4
PSE	323,928	349,655	7.9	328,993	346,017	5.2	339,823	360,777	6.2	345,633	358,701	3.8	346,901	356,540	2.8
Ctas. Ctes.	32,528	34,655	6.5	31,612	32,725	3.5	36,148	38,417	6.3	32,284	34,698	7.5	33,109	34,078	2.9
CDT	138,296	151,079	9.2	147,880	152,256	3.0	144,698	152,432	5.3	152,317	159,478	4.7	153,817	160,720	4.5
Ahorro	128,897	135,526	5.1	123,854	132,433	6.9	131,554	138,707	5.4	130,961	135,674	3.6	132,559	132,595	0.0
Otros	24,208	28,395	17.3	25,647	28,604	11.5	27,423	31,221	13.9	30,072	28,850	-4.1	27,416	29,147	6.3
M3 Público	52,385	53,287	1.7	52,045	55,574	6.8	49,782	57,125	14.8	55,749	61,359	10.1	50,611	60,841	20.2
Ctas. Ctes.	10,975	9,310	-15.2	10,236	9,891	-3.4	10,153	10,098	-0.5	10,559	10,615	0.5	9,392	10,437	11.1
CDT	6,335	9,590	51.4	6,299	9,686	53.8	5,884	7,416	26.1	7,168	9,671	34.9	7,351	9,631	31.0
Ahorro	26,688	25,911	-2.9	26,922	27,120	0.7	24,014	29,686	23.6	28,607	31,924	11.6	25,505	32,106	25.9
Fiduciarios	5,942	6,157	3.6	6,432	6,561	2.0	5,920	6,050	2.2	7,149	6,493	-9.2	6,247	6,233	-0.2
Otros	2,445	2,318	-5.2	2,156	2,316	7.4	3,812	3,875	1.6	2,265	2,656	17.2	2,116	2,434	15.0
M3 Total	424,746	452,178	6.5	428,778	451,915	5.4	445,147	477,753	7.3	449,812	472,218	5.0	445,447	469,334	5.4

CARTERA PÚBLICA Y PRIVADA ²
(Miles de millones de pesos)

Cartera Bruta	385,189	413,231	7.3	390,895	417,567	6.8	399,182	423,667	6.1	407,078	429,123	5.4	409,818	431,618	5.3
Pública	12,795	16,011	25.1	17,530	16,032	-8.5	16,594	16,777	1.1	16,258	17,293	6.4	16,087	17,325	7.7
Privada	372,394	397,220	6.7	373,366	401,535	7.5	382,588	406,890	6.4	390,820	411,830	5.4	393,730	414,293	5.2

¹ Variación anual. A partir de entrada en vigencia de las NIF en enero de 2015, las variaciones con respecto a los datos del 2014 tienen un efecto estadístico por cambios de metodología.

² Variación anual - para la cartera pública y privada, incluye Leasing Financiero

Fuentes: Banco de la República, cálculos con información de Balances y del formato 338 de la Superintendencia Financiera.

CUADRO 6
Portafolio Financiero del Sector Real en ml

(Miles de Millones de pesos)

AÑO	MES	TOTAL SECTOR REAL								
		TOTAL			SECTOR PUBLICO			SECTOR PRIVADO ¹		
		M3	TES	M3 + TES	M3	TES	TOTAL	M3	TES	TOTAL
2006	diciembre	132,740.1	64,184.7	196,924.8	23,061.2	30,872.4	53,933.6	109,678.9	33,312.3	142,991.2
2007	diciembre	156,820.1	71,221.9	228,041.9	24,129.7	31,221.9	55,351.6	132,690.4	40,000.0	172,690.4
2008	diciembre	183,455.2	82,331.7	265,787.0	29,448.4	36,925.8	66,374.2	154,006.8	45,405.9	199,412.7
2009	diciembre	197,491.3	86,560.0	284,051.3	30,180.5	36,444.8	66,625.3	167,310.7	50,115.2	217,425.9
2010	diciembre	219,828.3	101,942.8	321,771.1	33,088.8	40,159.4	73,248.2	186,739.5	61,783.5	248,523.0
2011	diciembre	259,929.7	110,967.9	370,897.6	37,698.6	42,480.6	80,179.2	222,231.1	68,487.3	290,718.4
2012	diciembre	300,208.6	113,374.9	413,583.5	43,024.8	41,748.0	84,772.8	257,183.8	71,626.9	328,810.7
2013	diciembre	341,304.2	128,429.9	469,734.1	51,428.4	45,315.1	96,743.5	289,875.8	83,114.8	372,990.6
2014	diciembre	371,418.5	146,828.4	518,246.9	52,573.7	44,626.8	97,200.5	318,844.8	102,201.5	421,046.4
2015	diciembre	414,501.0	157,017.5	571,518.4	46,294.7	45,977.4	92,272.1	368,206.3	111,040.0	479,246.3
2016	diciembre	445,146.6	184,070.6	629,217.2	49,781.5	45,519.2	95,300.7	395,365.1	138,551.4	533,916.5
2017	enero	442,210.1	185,906.3	628,116.4	51,900.6	44,900.9	96,801.6	390,309.4	141,005.4	531,314.8
	febrero	445,437.3	188,937.0	634,374.3	52,726.0	43,931.0	96,657.0	392,711.3	145,006.0	537,717.4
	marzo	445,542.1	192,877.4	638,419.5	53,825.3	44,071.8	97,897.1	391,716.8	148,805.6	540,522.4
	abril	449,811.7	198,056.6	647,868.2	55,749.1	47,522.2	103,271.3	394,062.6	150,534.4	544,597.0
	mayo	445,447.4	197,473.0	642,920.5	50,611.2	45,237.5	95,848.7	394,836.2	152,235.5	547,071.8
	junio	452,178.4	195,949.5	648,127.9	53,286.8	45,292.0	98,578.8	398,891.6	150,657.5	549,549.1
	julio	454,904.9	196,264.4	651,169.3	54,411.5	45,632.4	100,043.9	400,493.4	150,631.9	551,125.3
	agosto	452,643.5	198,805.3	651,448.8	53,355.6	44,730.6	98,086.2	399,287.9	154,074.7	553,362.5
	septiembre	451,915.2	200,164.9	652,080.0	55,574.4	45,898.9	101,473.3	396,340.8	154,265.9	550,606.7
	octubre	455,494.7	198,761.2	654,255.9	58,568.5	43,432.0	102,000.5	396,926.2	155,329.2	552,255.4
	noviembre	464,913.0	199,054.8	663,967.9	58,815.3	43,281.4	102,096.7	406,097.7	155,773.4	561,871.2
	diciembre	477,753.3	198,563.0	676,316.3	57,124.8	42,602.0	99,726.8	420,628.5	155,961.0	576,589.5
2018	enero	466,906.2	202,482.4	669,388.5	57,891.1	42,992.2	100,883.3	409,015.0	159,490.2	568,505.2
	febrero	472,152.8	205,886.9	678,039.7	58,852.3	44,340.3	103,192.6	413,300.5	161,546.6	574,847.1
	marzo	474,352.2	208,707.9	683,060.0	60,056.9	42,891.0	102,947.9	414,295.3	165,816.8	580,112.1
	abril	472,217.9	214,184.5	686,402.3	61,359.3	49,146.2	110,505.5	410,858.5	165,038.2	575,896.8
	mayo	469,333.5	224,287.7	693,621.2	60,841.0	49,491.3	110,332.3	408,492.5	174,796.4	583,289.0

Portafolio Financiero del Sector Real en ml

(% Variaciones)

AÑO	MES	TOTAL SECTOR REAL								
		TOTAL			SECTOR PUBLICO			SECTOR PRIVADO ¹		
		M3	TES	M3 + TES	M3	TES	TOTAL	M3	TES	TOTAL
2007	diciembre	18.1%	11.0%	15.8%	4.6%	1.1%	2.6%	21.0%	20.1%	20.8%
2008	diciembre	17.0%	15.6%	16.6%	22.0%	18.3%	19.9%	16.1%	13.5%	15.5%
2009	diciembre	7.7%	5.1%	6.9%	2.5%	-1.3%	0.4%	8.6%	10.4%	9.0%
2010	diciembre	11.3%	17.8%	13.3%	9.6%	10.2%	9.9%	11.6%	23.3%	14.3%
2011	diciembre	18.2%	8.9%	15.3%	13.9%	5.8%	9.5%	19.0%	10.9%	17.0%
2012	diciembre	15.5%	2.2%	11.5%	14.1%	-1.7%	5.7%	15.7%	4.6%	13.1%
2013	diciembre	13.7%	13.3%	13.6%	19.5%	8.5%	14.1%	12.7%	16.0%	13.4%
2014	diciembre	8.8%	14.3%	10.3%	2.2%	-1.5%	0.5%	10.0%	23.0%	12.9%
2015	diciembre	11.6%	6.9%	10.3%	-11.9%	3.0%	-5.1%	15.5%	8.6%	13.8%
2016	diciembre	7.4%	17.2%	10.1%	7.5%	-1.0%	3.3%	7.4%	24.8%	11.4%
2017	enero	6.9%	18.3%	10.1%	6.3%	-3.0%	1.8%	7.0%	27.2%	11.7%
	febrero	6.2%	19.5%	9.9%	7.8%	-5.9%	1.1%	6.0%	30.1%	11.6%
	marzo	6.0%	22.9%	10.6%	9.0%	4.2%	6.8%	5.6%	29.8%	11.3%
	abril	6.8%	22.9%	11.3%	5.9%	10.9%	8.1%	6.9%	27.3%	11.9%
	mayo	6.1%	19.3%	9.8%	-2.8%	1.9%	-0.6%	7.3%	25.7%	11.9%
	junio	6.5%	17.0%	9.4%	1.7%	-1.4%	0.3%	7.1%	23.9%	11.3%
	julio	6.0%	13.6%	8.2%	1.9%	-2.6%	-0.2%	6.6%	19.5%	9.9%
	agosto	6.6%	13.4%	8.6%	1.8%	0.0%	1.0%	7.2%	18.0%	10.0%
	septiembre	5.4%	11.5%	7.2%	6.8%	-1.0%	3.1%	5.2%	15.8%	8.0%
	octubre	5.7%	9.3%	6.7%	11.2%	-9.2%	1.5%	4.9%	15.9%	7.8%
	noviembre	5.5%	8.1%	6.2%	9.4%	-8.6%	0.9%	4.9%	13.8%	7.3%
	diciembre	7.3%	7.9%	7.5%	14.8%	-6.4%	4.6%	6.4%	12.6%	8.0%
2018	enero	5.6%	8.9%	6.6%	11.5%	-4.3%	4.2%	4.8%	13.1%	7.0%
	febrero	6.0%	9.0%	6.9%	11.6%	0.9%	6.8%	5.2%	11.4%	6.9%
	marzo	6.5%	8.2%	7.0%	11.6%	-2.7%	5.2%	5.8%	11.4%	7.3%
	abril	5.0%	8.1%	5.9%	10.1%	3.4%	7.0%	4.3%	9.6%	5.7%
	mayo	5.4%	13.6%	7.9%	20.2%	9.4%	15.1%	3.5%	14.8%	6.6%

¹No incluye los TES del sector financiero

Fuente: cálculos DTIE con base en DFV, Banco de la República.

ANEXO 3: CARTERA

CUADRO 1

Evolucion de la Cartera Bruta Total¹

Semana	Fecha	Cartera M/L MM\$			Cartera M/E en pesos MM\$			Cartera Total 1/ MM\$			Cartera M/E en US\$1/ (Millones)		
		2017	2018	Var. % Anual	2017	2018	Var. % Anual	2017	2018	Var. % Anual	2017	2018	Var. % Anual
1	ene-05	380,350.0	407,612.0	7.2	21,326.4	19,229.4	-9.8	401,676.3	426,841.3	6.3	7,306.0	6,634.7	-9.2
2	ene-12	380,069.3	407,229.9	7.1	21,388.1	18,796.4	-12.1	401,457.4	426,026.3	6.1	7,284.9	6,581.7	-9.7
3	ene-19	380,124.9	407,094.0	7.1	21,179.7	18,527.1	-12.5	401,304.7	425,621.0	6.1	7,233.7	6,496.7	-10.2
4	ene-26	380,651.6	407,324.1	7.0	21,156.4	18,159.1	-14.2	401,808.0	425,483.2	5.9	7,220.2	6,473.6	-10.3
5	feb-02	381,077.9	408,027.2	7.1	20,567.0	18,211.5	-11.5	401,644.8	426,238.8	6.1	7,201.8	6,430.3	-10.7
6	feb-09	381,352.1	408,534.0	7.1	20,532.2	18,464.6	-10.1	401,884.3	426,998.6	6.2	7,199.3	6,348.0	-11.8
7	feb-16	383,140.8	410,699.4	7.2	20,914.5	18,001.7	-13.9	404,055.3	428,701.0	6.1	7,204.9	6,309.4	-12.4
8	feb-23	383,896.6	410,898.6	7.0	20,889.4	17,849.2	-14.6	404,786.0	428,747.7	5.9	7,236.9	6,263.8	-13.4
9	mar-02	384,096.8	411,502.5	7.1	21,568.1	18,080.7	-16.2	405,665.0	429,583.2	5.9	7,243.9	6,279.9	-13.3
10	mar-09	384,379.9	411,371.0	7.0	21,593.4	17,830.1	-17.4	405,973.3	429,201.1	5.7	7,244.1	6,219.2	-14.1
11	mar-16	385,287.6	414,343.4	7.5	21,187.1	17,943.5	-15.3	406,474.7	432,287.0	6.4	7,274.5	6,290.5	-13.5
12	mar-23	385,931.8	414,597.7	7.4	21,155.5	17,884.1	-15.5	407,087.3	432,481.8	6.2	7,295.1	6,277.3	-14.0
13	mar-30	387,319.4	414,987.1	7.1	20,885.5	17,282.2	-17.3	408,204.8	432,269.3	5.9	7,237.9	6,215.6	-14.1
14	abr-06	387,645.5	415,168.9	7.1	20,746.3	17,318.2	-16.5	408,391.8	432,487.2	5.9	7,259.0	6,203.1	-14.5
15	abr-13	387,664.0	415,793.0	7.3	20,891.4	16,722.6	-20.0	408,555.4	432,515.6	5.9	7,272.8	6,181.3	-15.0
16	abr-20	388,365.9	416,307.3	7.2	20,992.9	17,098.3	-18.6	409,358.8	433,405.6	5.9	7,317.4	6,199.6	-15.3
17	abr-27	389,513.7	416,855.8	7.0	21,501.4	17,259.4	-19.7	411,015.1	434,115.3	5.6	7,293.9	6,150.3	-15.7
18	may-04	388,923.6	416,782.2	7.2	21,549.7	17,309.2	-19.7	410,473.2	434,091.3	5.8	7,275.9	6,087.5	-16.3
19	may-11	390,166.1	417,405.3	7.0	21,323.9	17,279.8	-19.0	411,490.0	434,685.1	5.6	7,306.0	6,118.8	-16.2
20	may-18	390,964.5	417,837.6	6.9	21,177.4	17,930.1	-15.3	412,141.8	435,767.7	5.7	7,329.2	6,128.5	-16.4
21	may-25	391,669.4	418,382.7	6.8	21,429.4	17,692.0	-17.4	413,098.9	436,074.7	5.6	7,355.3	6,127.8	-16.7
22	jun-01	392,236.2	419,526.6	7.0	21,253.2	17,286.5	-18.7	413,489.4	436,813.1	5.6	7,342.1	6,026.9	-17.9
23	jun-08	392,959.3	419,231.8	6.7	21,505.0	17,242.4	-19.8	414,464.3	436,474.2	5.3	7,365.8	6,037.7	-18.0
24	jun-15	394,113.9	419,190.6	6.4	21,808.0	17,497.0	-19.8	415,921.8	436,687.6	5.0	7,363.4	6,054.2	-17.8
25	jun-22	394,536.5	419,967.8	6.4	22,299.1	17,776.2	-20.3	416,835.7	437,744.0	5.0	7,406.7	6,091.5	-17.8
26	jun-29	395,604.3	421,066.7	6.4	22,307.5	17,761.2	-20.4	417,911.9	438,827.9	5.0	7,312.9	6,060.2	-17.1
27	jul-06	394,114.3	420,121.9	6.6	22,605.8	17,530.0	-22.5	416,720.1	437,651.9	5.0	7,309.5	6,112.4	-16.4
28	jul-13	395,002.8	420,779.6	6.5	22,122.2	17,500.0	-20.9	417,125.0	438,279.6	5.1	7,326.3	6,115.2	-16.5
29	jul-20	395,489.4	421,670.5	6.6	21,971.0	17,615.5	-19.8	417,460.3	439,286.0	5.2	7,297.5	6,108.4	-16.3
30	jul-27	396,243.9	421,760.9	6.4	21,885.1	17,540.4	-19.9	418,129.1	439,301.3	5.1	7,306.7	6,088.7	-16.7
31	ago-03	396,401.4	421,468.7	6.3	21,733.3	17,643.1	-18.8	418,134.7	439,111.8	5.0	7,306.8	6,086.0	-16.7
32	ago-10	396,661.4	420,185.6	5.9	21,800.6	17,915.8	-17.8	418,462.0	438,101.4	4.7	7,303.4	6,091.8	-16.6
33	ago-17	396,996.0			21,873.9			418,869.9			7,304.9		
34	ago-24	397,342.6			21,439.7			418,782.4			7,307.4		
35	ago-31	397,734.5			21,188.8			418,923.3			7,216.7		
36	sep-07	397,853.6			20,933.6			418,787.2			7,195.8		
37	sep-14	399,297.7			20,790.0			420,087.8			7,174.3		
38	sep-21	400,000.7			20,660.5			420,661.2			7,122.5		
39	sep-28	401,256.7			20,871.4			422,128.1			7,107.2		
40	oct-05	400,856.0			21,124.8			421,980.8			7,179.9		
41	oct-12	401,421.6			20,898.4			422,320.0			7,127.6		
42	oct-19	402,060.1			20,814.6			422,874.7			7,087.9		
43	oct-26	402,559.1			21,346.4			423,905.5			7,092.2		
44	nov-02	402,595.0			21,528.0			424,123.0			7,045.5		
45	nov-09	403,537.2			21,154.5			424,691.7			7,040.0		
46	nov-16	404,285.8			21,127.2			425,413.0			7,034.9		
47	nov-23	405,184.3			20,896.4			426,080.7			7,020.7		
48	nov-30	406,101.6			21,236.9			427,338.5			7,065.4		
49	dic-07	406,344.6			21,147.3			427,491.9			7,011.3		
50	dic-14	408,117.3			21,046.6			429,164.0			7,023.5		
51	dic-21	408,893.6			20,579.8			429,473.4			6,947.6		
52	dic-28	408,869.9			19,502.8			428,372.7			6,535.8		

¹ No incluye la cartera de la FDN. Corresponde a Cartera Ajustada

Fuente: Formato 281 de la Superintendencia Financiera.

CUADRO 2
Evolucion de la Cartera Bruta por Modalidad¹

Semana	Fecha	Comercial ² MMS						Consumo ³ MM\$						Microcrédito MMS						Hipotecaria ⁴ MMS		
		Moneda Legal			Moneda Extranjera			Moneda Legal			Moneda Extranjera			Moneda Legal			Moneda Extranjera			Moneda Legal		
		2017	2018	Var. % Anual	2017	2018	Var. % Anual	2017	2018	Var. % Anual	2017	2018	Var. % Anual	2017	2018	Var. % Anual	2017	2018	Var. % Anual	2017	2018	Var. % Anual
1	ene-05	204,391.6	213,874.4	4.6	20,804.0	18,701.5	-10.1	111,978.5	122,702.7	9.6	522.2	527.8	1.1	11,206.2	12,072.2	7.7	0.1	0.1	0.0	52,773.7	58,962.7	11.7
2	ene-12	204,091.2	213,497.6	4.6	20,854.6	18,265.0	-12.4	112,036.2	122,750.0	9.6	533.3	531.3	-0.4	11,176.9	12,025.7	7.6	0.1	0.1	0.0	52,765.0	58,956.6	11.7
3	ene-19	203,952.3	213,230.3	4.5	20,656.8	18,007.9	-12.8	112,173.2	122,828.9	9.5	522.8	519.1	-0.7	11,203.7	12,045.1	7.5	0.1	0.1	0.0	52,795.7	58,989.7	11.7
4	ene-26	204,004.0	213,110.8	4.5	20,632.1	17,651.5	-14.4	112,579.4	123,062.7	9.3	524.2	507.6	-3.2	11,262.6	12,096.5	7.4	0.1	0.1	0.0	52,805.6	59,054.1	11.8
5	feb-02	204,151.4	213,594.5	4.6	20,063.3	17,707.3	-11.7	112,708.6	123,225.5	9.3	503.5	504.2	0.1	11,286.7	12,142.1	7.6	0.1	0.1	0.0	52,931.2	59,065.2	11.6
6	feb-09	204,190.5	213,986.7	4.8	20,033.5	17,946.7	-10.4	112,841.8	123,293.4	9.3	498.6	517.8	3.9	11,275.2	12,128.8	7.6	0.1	0.1	0.0	53,044.7	59,125.0	11.5
7	feb-16	205,657.2	215,768.9	4.9	20,420.7	17,497.7	-14.3	112,971.6	123,528.7	9.3	493.8	503.9	2.1	11,295.8	12,136.2	7.4	0.1	0.1	0.0	53,216.3	59,265.6	11.4
8	feb-23	205,736.3	215,586.3	4.8	20,393.8	17,345.5	-14.9	113,438.1	123,774.8	9.1	495.6	503.6	1.6	11,336.4	12,171.2	7.4	0.1	0.1	0.0	53,385.8	59,366.3	11.2
9	mar-02	205,783.8	215,793.6	4.9	21,063.6	17,578.3	-16.5	113,379.8	123,804.5	9.2	504.4	502.3	-0.4	11,353.3	12,202.4	7.5	0.1	0.1	0.0	53,580.0	59,702.0	11.4
10	mar-09	205,959.4	215,650.8	4.7	21,081.0	17,327.7	-17.8	113,411.8	123,719.7	9.1	512.3	502.4	-1.9	11,336.5	12,174.1	7.4	0.1	0.1	0.0	53,672.2	59,826.4	11.5
11	mar-16	206,511.6	218,270.6	5.7	20,696.9	17,446.3	-15.7	113,634.9	123,927.7	9.1	490.1	497.2	1.4	11,353.3	12,175.7	7.2	0.1	0.1	0.0	53,787.9	59,969.4	11.5
12	mar-23	206,535.5	218,131.6	5.6	20,657.8	17,385.4	-15.8	114,133.8	124,182.1	8.8	497.6	498.6	0.2	11,373.5	12,192.8	7.2	0.1	0.1	0.0	53,889.0	60,091.2	11.5
13	mar-30	207,083.9	218,217.0	5.4	20,391.2	16,790.6	-17.7	114,667.3	124,316.4	8.4	494.1	491.5	-0.5	11,441.4	12,228.1	6.9	0.1	0.1	0.0	54,128.8	60,225.6	11.3
14	abr-06	207,562.9	218,516.3	5.3	20,263.5	16,822.9	-17.0	114,507.8	124,251.3	8.5	482.7	495.2	2.6	11,412.0	12,159.5	6.5	0.1	0.1	0.0	54,162.8	60,241.9	11.2
15	abr-13	207,394.1	218,677.8	5.4	20,398.5	16,241.1	-20.4	114,661.4	124,607.7	8.7	492.9	481.4	-2.3	11,410.1	12,169.7	6.7	0.1	0.1	0.0	54,198.5	60,337.8	11.3
16	abr-20	207,866.2	218,756.4	5.2	20,496.3	16,618.5	-18.9	114,820.0	124,899.5	8.8	496.6	479.8	-3.4	11,402.6	12,195.7	7.0	0.0	0.0	0.0	54,277.0	60,455.6	11.4
17	abr-27	208,120.7	218,705.8	5.1	20,989.1	16,764.8	-20.1	115,386.5	125,286.5	8.6	512.1	494.5	-3.4	11,484.2	12,243.8	6.6	0.1	0.0	0.0	54,522.3	60,619.8	11.2
18	may-04	207,844.9	218,591.2	5.2	21,034.1	16,808.5	-20.1	115,093.8	125,204.4	8.8	515.5	500.7	-2.9	11,449.1	12,233.6	6.9	0.1	0.0	0.0	54,536.8	60,753.0	11.4
19	may-11	208,721.2	218,967.1	4.9	20,808.1	16,774.5	-19.4	115,363.1	125,381.6	8.7	515.6	505.2	-2.0	11,453.3	12,215.6	6.7	0.2	0.0	0.0	54,628.5	60,840.9	11.4
20	may-18	209,106.3	219,017.4	4.7	20,677.6	17,408.0	-15.8	115,658.4	125,664.7	8.7	499.7	522.0	4.5	11,467.9	12,210.5	6.5	0.1	0.0	0.0	54,731.9	60,944.9	11.4
21	may-25	208,983.2	218,952.0	4.8	20,915.0	17,169.2	-17.9	116,274.7	126,059.3	8.4	514.4	522.8	1.6	11,524.9	12,252.6	6.3	0.1	0.0	0.0	54,886.5	61,118.8	11.4
22	jun-01	209,221.4	219,278.9	4.8	20,741.2	16,770.3	-19.1	116,440.7	126,571.9	8.7	511.8	516.0	0.8	11,553.0	12,312.0	6.6	0.2	0.1	0.0	55,021.2	61,363.8	11.5
23	jun-08	209,843.9	219,208.9	4.5	20,985.3	16,723.5	-20.3	116,472.8	126,356.4	8.5	519.6	518.9	-0.1	11,552.2	12,261.8	6.1	0.2	0.1	0.0	55,090.4	61,404.8	11.5
24	jun-15	210,551.9	218,822.3	3.9	21,287.2	16,967.3	-20.3	116,770.2	126,610.6	8.4	520.5	529.6	1.7	11,600.9	12,245.3	5.6	0.2	0.1	0.0	55,190.8	61,512.4	11.5
25	jun-22	210,531.1	219,125.9	4.1	21,759.3	17,241.8	-20.8	117,104.3	126,912.0	8.4	539.6	534.4	-1.0	11,620.5	12,278.4	5.7	0.2	0.1	0.0	55,280.5	61,651.5	11.5
26	jun-29	210,759.5	219,399.1	4.1	21,746.8	17,216.8	-20.8	117,628.1	127,377.5	8.3	560.5	544.3	-2.9	11,708.8	12,348.2	5.5	0.2	0.1	-42.7	55,508.0	61,941.9	11.6
27	jul-06	209,680.4	219,087.2	4.5	22,034.3	16,996.8	-22.9	117,256.2	126,826.1	8.2	571.3	533.1	-6.7	11,659.1	12,278.6	5.3	0.2	0.1	-44.7	55,518.5	61,929.9	11.5
28	jul-13	210,184.6	219,464.3	4.4	21,558.1	16,961.0	-21.3	117,522.5	127,010.8	8.1	563.9	538.8	-4.4	11,685.9	12,278.8	5.1	0.2	0.2	-6.7	55,609.9	62,025.7	11.5
29	jul-20	210,406.0	219,947.3	4.5	21,415.1	17,076.4	-20.3	117,696.0	127,299.1	8.2	555.7	538.9	-3.0	11,710.5	12,294.8	5.0	0.2	0.2	-5.7	55,676.9	62,129.3	11.6
30	jul-27	210,516.0	219,378.2	4.2	21,327.6	16,990.2	-20.3	118,158.9	127,688.6	8.1	557.3	550.0	-1.3	11,781.5	12,348.1	4.8	0.2	0.2	-5.3	55,787.6	62,346.0	11.8
31	ago-03	210,529.4	218,687.0	3.9	21,191.4	17,096.2	-19.3	118,165.7	127,873.7	8.2	541.7	546.7	0.9	11,794.8	12,344.5	4.7	0.2	0.2	3.5	55,911.4	62,563.5	11.9
32	ago-10	210,537.3	217,182.0	3.2	21,249.4	17,352.4	-18.3	118,377.7	128,079.8	8.2	551.0	563.1	2.2	11,774.3	12,302.4	4.5	0.2	0.2	4.7	55,972.1	62,621.5	11.9
33	ago-17	210,550.4			21,334.7			118,555.8			538.9		11,808.7		0.2				56,081.1			
34	ago-24	210,289.5			20,904.3			119,017.4			535.2		11,843.0		0.2				56,192.7			
35	ago-31	210,135.7			20,662.4			119,269.6			526.2		11,916.4		0.2				56,412.8			
36	sep-07	210,472.2			20,409.7			119,038.8			523.7		11,892.8		0.2				56,449.8			
37	sep-14	211,288.1			20,270.9			119,543.7			518.9		11,906.2		0.2				56,559.8			
38	sep-21	211,466.6			20,147.7			119,879.6			512.6		11,949.9		0.1				56,704.7			
39	sep-28	211,897.4			20,347.5			120,355.0			523.8		12,033.7		0.1				56,970.6			
40	oct-05	211,891.5			20,603.8			119,986.5			520.8		11,975.9		0.1				57,002.1			
41	oct-12	211,972.9			20,370.7			120,331.4			527.6		11,980.4		0.1				57,136.9			
42	oct-19	212,268.9			20,286.5			120,578.6			528.0		11,973.4		0.1				57,239.1			
43	oct-26	212,227.8			20,797.8			120,965.4			548.5		12,027.2		0.1				57,338.7			
44	nov-02	211,868.2			20,976.4			121,070.7			551.5		12,046.6		0.1				57,609.4			
45	nov-09	212,539.7			20,602.3			121,292.9			552.0		12,011.4		0.1				57,693.2			
46	nov-16	212,909.2			20,577.9			121,574.7			549.2		12,000.0		0.1				57,801.9			
47	nov-23	212,961.9			20,350.2			122,159.0			546.1		12,048.1		0.1				58,015.3			
48	nov-30	212,825.7			20,672.8			122,924.5			564.0		12,105.7		0.1				58,245.7			
49	dic-07	213,287.8			20,586.4			122,647.4			560.8		12,090.3		0.1				58,319.1			
50	dic-14	214,604.7			20,489.1			122,909.7			557.5		12,090.8		0.1				58,512.2			
51	dic-21	214,992.6			20,047.3			123,019.4			532.5		12,117.6		0.1				58,764.0			
52	dic-28	214,546.7			18,962.5			123,186.0			540.2		12,152.2		0.1				58,985.0			

1/ No incluye cartera de la FDN

2/ Incluye ajuste por leasing operativo

3/ Incluye tarjetas de crédito y avances de todos los plazos.

4/ Corresponde a créditos otorgados para adquisición de vivienda, incluye los ajustes de titularización de cartera hipotecaria y por ventas de cartera para manejo a través de derechos fiduciarios.

Fuente: Formato 281 de la Superintendencia Financiera.

CUADRO 3

Desembolsos y Tasas de Interés Cartera Comercial ¹

Moneda Legal

Semana	Fecha 2018	Comercial ²				Ordinario				Preferencial				Tesorería			
		Desembolsos MM\$		Tasa de interés % ³		Desembolsos MM\$		Tasa de interés % ³		Desembolsos MM\$		Tasa de interés % ³		Desembolsos MM\$		Tasa de interés % ³	
		2017	2018	2017	2018	2017	2018	2017	2018	2017	2018	2017	2018	2017	2018	2017	2018
1	ene-05	1,420.4	2,002.4	12.96	9.21	802.3	634.9	14.12	11.49	588.8	1,311.6	11.39	8.14	29.3	55.8	12.69	8.37
2	ene-12	1,593.1	1,553.6	12.97	10.11	786.5	762.5	14.38	11.71	764.5	750.4	11.55	8.56	42.0	40.7	12.32	8.75
3	ene-19	2,428.5	2,288.3	12.90	9.91	1,236.5	1,128.2	14.40	11.77	1,117.3	979.0	11.29	8.27	74.8	181.0	12.22	7.15
4	ene-26	2,635.6	2,796.6	12.65	9.60	1,297.8	1,234.2	14.26	11.44	1,258.4	1,489.1	11.03	8.12	79.4	73.3	11.98	8.83
5	feb-02	3,020.1	2,915.2	12.94	10.05	1,769.1	1,483.9	13.94	11.56	1,161.4	1,380.9	11.49	8.46	89.6	50.3	11.93	9.18
6	feb-09	2,249.2	3,381.2	13.02	9.04	1,412.3	1,213.0	13.89	11.30	757.8	2,114.4	11.47	7.74	79.1	53.8	12.19	9.28
7	feb-16	3,575.2	4,174.4	12.59	9.30	2,094.6	1,966.4	13.57	10.79	1,417.0	2,071.6	11.16	7.95	63.6	136.3	12.25	8.25
8	feb-23	2,770.3	2,638.6	12.75	9.57	1,483.6	1,228.8	13.84	11.60	1,169.7	1,277.0	11.45	7.85	117.1	132.8	11.88	7.28
9	mar-02	2,850.2	3,694.7	12.97	9.72	1,679.2	1,629.7	13.87	11.77	1,005.4	1,921.2	11.48	8.12	165.6	143.8	12.84	7.91
10	mar-09	2,104.9	2,680.1	12.97	9.48	1,209.4	1,200.5	14.21	11.68	827.4	1,419.9	11.24	7.65	68.1	59.7	11.97	8.56
11	mar-16	2,759.6	4,507.1	12.55	8.78	1,541.6	1,435.4	13.60	11.13	1,155.9	2,996.0	11.22	7.63	62.1	75.7	11.03	9.81
12	mar-23	2,004.0	3,028.5	12.54	9.47	1,062.6	1,488.7	13.88	10.78	887.0	1,400.8	10.97	8.28	54.4	139.0	12.18	7.47
13	mar-30	3,040.9	2,653.1	12.66	9.19	1,749.2	1,265.6	13.73	11.06	1,155.6	1,270.3	11.19	7.38	136.1	117.2	11.24	8.66
14	abr-06	2,400.2	2,167.4	12.41	9.63	1,201.3	1,120.3	13.83	11.27	1,143.9	1,008.6	10.95	7.86	55.0	38.5	11.46	8.22
15	abr-13	1,966.8	2,938.4	11.82	9.57	762.4	1,277.0	13.80	11.20	1,172.1	1,567.2	10.55	8.31	32.3	94.2	11.28	8.56
16	abr-20	2,722.0	3,716.0	12.11	8.98	1,289.8	1,291.7	13.62	11.18	1,342.7	2,283.7	10.71	7.82	89.4	140.5	11.37	7.73
17	abr-27	3,425.8	2,821.1	12.06	9.55	1,684.4	1,374.5	13.66	11.05	1,575.7	1,326.8	10.46	8.15	165.7	119.8	11.13	7.89
18	may-04	1,765.2	2,104.2	12.42	10.11	1,028.7	1,097.6	13.72	11.60	699.8	944.2	10.54	8.46	36.7	62.4	11.86	8.69
19	may-11	2,797.9	2,796.0	11.60	9.06	1,286.0	1,187.2	13.48	11.21	1,404.5	1,559.6	10.02	7.41	107.5	49.2	9.63	9.51
20	may-18	3,003.9	1,923.3	11.68	9.90	1,391.3	1,097.7	13.21	11.12	1,468.3	751.6	10.30	8.22	144.3	73.9	11.03	9.01
21	may-25	3,326.3	3,412.1	11.54	9.10	1,406.7	1,448.0	13.31	10.81	1,778.7	1,915.9	10.20	7.82	140.9	48.3	10.60	9.14
22	jun-01	3,412.7	3,798.0	11.18	9.48	1,374.8	1,917.7	13.23	11.23	1,878.7	1,698.8	9.70	7.68	159.2	181.5	10.89	7.78
23	jun-08	2,390.6	1,958.9	11.43	9.75	1,064.5	980.0	13.26	11.44	1,234.8	924.3	9.89	8.05	91.3	54.6	10.94	8.23
24	jun-15	3,227.9	2,188.8	11.28	9.64	1,684.0	1,234.3	12.51	10.87	1,420.4	909.1	9.90	7.94	123.5	45.4	10.45	10.22
25	jun-22	2,688.7	2,589.2	11.31	9.32	1,182.0	1,460.8	13.04	10.41	1,401.5	1,008.2	9.87	7.96	105.2	120.2	11.03	7.52
26	jun-29	4,353.4	3,978.0	10.96	9.23	1,797.6	1,901.9	12.92	10.74	2,350.6	1,783.3	9.51	7.93	205.3	292.7	10.24	7.36
27	jul-06	1,850.4	2,238.0	11.34	9.39	960.6	906.1	12.79	11.20	821.5	1,272.7	9.73	8.12	68.3	59.2	10.24	9.05
28	jul-13	2,269.6	2,304.4	11.49	9.53	1,216.1	1,210.2	13.01	11.01	993.1	1,034.0	9.70	7.82	60.4	60.1	10.57	8.96
29	jul-20	2,710.4	2,361.0	10.57	9.39	1,110.2	1,127.6	12.52	10.88	1,540.0	1,170.0	9.17	7.97	60.2	63.4	10.31	9.29
30	jul-27	3,389.6	2,680.5	10.81	9.30	1,538.4	1,367.1	12.35	10.85	1,737.4	1,227.4	9.49	7.56	113.7	85.9	10.10	9.48
31	ago-03	2,796.7	3,162.6	10.67	9.22	1,275.6	1,665.7	12.47	10.65	1,437.2	1,392.1	9.13	7.61	83.9	104.8	9.84	7.95
32	ago-10	2,058.0	1,722.5	10.77	9.32	964.3	961.5	12.48	10.74	1,008.1	717.3	9.23	7.42	85.6	43.7	9.75	9.01
33	ago-17	2,825.6		10.53		1,251.9		12.26		1,513.6		9.15		60.0		9.46	
34	ago-24	2,545.3		10.30		1,071.2		12.08		1,428.0		8.97		46.2		9.96	
35	ago-31	3,541.1		10.65		1,739.2		12.12		1,656.9		9.25		145.0		8.95	
36	sep-07	3,021.0		10.11		1,329.2		11.87		1,622.0		8.70		69.9		9.11	
37	sep-14	3,028.7		10.39		1,456.1		12.10		1,488.3		8.81		84.3		8.85	
38	sep-21	2,938.6		10.32		1,334.7		12.18		1,507.4		8.78		96.5		8.82	
39	sep-28	4,530.6		10.09		1,784.8		12.03		2,623.4		8.78		122.4		9.71	
40	oct-05	2,352.2		10.84		1,380.7		12.22		884.8		8.84		86.8		9.32	
41	oct-12	2,798.7		10.21		1,152.0		12.05		1,598.8		8.92		47.9		9.26	
42	oct-19	2,644.6		9.70		1,045.2		11.77		1,531.2		8.35		68.1		8.30	
43	oct-26	2,831.5		10.63		1,347.5		12.39		1,388.7		9.08		95.3		8.42	
44	nov-02	2,883.0		10.68		1,708.2		11.88		1,098.4		8.88		76.4		9.60	
45	nov-09	2,696.7		9.88		1,048.2		11.77		1,594.1		8.64		54.4		9.74	
46	nov-16	2,449.2		10.23		1,129.3		11.77		1,232.0		8.90		87.9		9.24	
47	nov-23	3,185.0		9.85		1,420.1		11.45		1,606.6		8.53		158.2		8.93	
48	nov-30	3,579.3		10.18		1,748.9		11.70		1,726.9		8.72		103.5		8.58	
49	dic-07	2,195.4		10.18		1,184.7		11.46		952.1		8.65		58.6		8.98	
50	dic-14	4,798.9		9.44		1,648.1		11.56		3,067.2		8.33		83.6		8.61	
51	dic-21	5,021.7		9.41		2,049.0		11.16		2,754.4		8.20		218.3		8.21	
52	dic-28	4,492.4		9.65		1,742.8		11.22		2,589.2		8.72		160.4		7.56	

1/ Incluye leasing financiero

2/ Promedio ponderado por monto de las tasa de los créditos ordinarios, de tesorería y preferenciales. No incluye construcción de vivienda.

3/ Promedio ponderado por monto

Fuente: Formato 088 de la Superintendencia Financiera.

CUADRO 4

Desembolsos y Tasas de Interés Cartera de Consumo y Tarjeta de crédito ¹

Moneda Legal

Semana	Fecha	Consumo ²				Tarjetas de Crédito ³			
		Desembolsos MM\$		Tasa de interés % ⁴		Desembolsos MM\$		Tasa de interés % ⁴	
		2017	2018	2017	2018	2017	2018	2017	2018
1	ene-05	640	508	20.71	19.79	534	609	31.77	29.27
2	ene-12	585	604	21.32	19.69	519	593	32.05	29.41
3	ene-19	825	866	21.11	19.75	560	648	31.87	29.48
4	ene-26	1,043	1,152	20.54	19.10	556	628	31.81	29.41
5	feb-02	1,254	1,387	19.93	18.67	573	659	31.79	29.27
6	feb-09	1,005	1,083	20.40	19.05	532	595	31.83	29.57
7	feb-16	1,073	1,199	20.15	18.85	526	586	31.57	29.73
8	feb-23	1,183	1,472	19.71	18.55	536	610	31.56	29.57
9	mar-02	1,510	1,674	19.44	18.16	556	651	31.59	29.37
10	mar-09	1,035	1,104	20.15	18.63	573	640	31.74	29.25
11	mar-16	1,125	1,178	19.97	18.56	582	633	31.62	29.24
12	mar-23	971	1,258	20.47	18.31	535	622	31.68	29.23
13	mar-30	1,685	1,268	19.32	17.86	548	540	31.40	29.19
14	abr-06	1,019	1,027	20.29	18.79	638	728	31.86	28.95
15	abr-13	733	1,178	19.77	18.25	493	637	31.73	28.71
16	abr-20	1,067	1,239	20.21	18.19	592	738	31.69	28.73
17	abr-27	1,611	1,849	19.43	17.74	597	651	31.56	28.45
18	may-04	782	1,323	20.66	17.87	567	649	31.78	28.61
19	may-11	1,092	1,262	19.99	18.13	612	681	31.46	28.33
20	may-18	1,184	1,086	19.77	18.09	607	665	31.46	28.67
21	may-25	1,431	1,639	19.46	17.62	594	673	31.34	28.54
22	jun-01	1,231	2,019	19.40	17.41	600	677	31.68	28.78
23	jun-08	1,046	934	19.85	18.25	596	657	31.06	28.57
24	jun-15	1,174	1,019	19.72	18.30	655	666	31.01	28.57
25	jun-22	925	1,406	19.69	18.12	638	861	31.35	28.70
26	jun-29	1,513	1,952	18.88	17.34	649	712	31.28	28.48
27	jul-06	772	772	19.83	18.59	647	682	31.31	28.54
28	jul-13	1,107	1,092	19.56	18.67	660	728	31.18	28.18
29	jul-20	949	1,040	19.63	18.54	625	646	31.26	28.06
30	jul-27	1,574	1,599	18.92	18.07	616	714	30.89	27.99
31	ago-03	1,350	1,780	18.85	17.95	632	715	31.02	27.96
32	ago-10	954	971	19.35	18.81	603	668	31.16	28.11
33	ago-17	1,166		19.23		616		30.93	
34	ago-24	1,159		18.97		576		30.92	
35	ago-31	1,717		18.45		655		30.81	
36	sep-07	1,042		19.29		592		30.50	
37	sep-14	1,200		19.10		596		30.07	
38	sep-21	1,232		19.07		612		30.05	
39	sep-28	1,783		18.34		624		30.15	
40	oct-05	1,077		19.12		625		29.90	
41	oct-12	1,183		19.04		617		29.94	
42	oct-19	951		19.23		592		30.08	
43	oct-26	1,562		18.39		613		29.79	
44	nov-02	1,569		18.49		639		29.63	
45	nov-09	971		19.16		628		29.68	
46	nov-16	993		19.12		619		29.32	
47	nov-23	1,384		18.73		742		29.15	
48	nov-30	1,738		18.27		904		29.30	
49	dic-07	926		18.96		636		29.01	
50	dic-14	1,246		18.76		769		28.98	
51	dic-21	1,393		18.55		854		28.53	
52	dic-28	1,129		18.42		691		29.11	

1/ Incluye leasing financiero.

2/ Incluye créditos en pesos y en UVR.

3/ Promedio ponderado por monto

4/ Corresponde al promedio ponderado por monto de la tasa de los desembolsos en pesos y en UVR. Antes de realizar el promedio ponderado, a la la tasa de interés de los créditos en UVR se les sumó la variación anual de la UVR de la respectiva semana.

Fuente: Formato 088 de la Superintendencia Financiera.

CUADRO 5

Desembolsos y Tasas de Interés Cartera de Microcrédito e Hipotecaria¹

Moneda Legal

Semana	Fecha	Microcrédito				Hipotecaria ²							
		Desembolsos MM\$		Tasa de interés % ³		Construcción				Adquisición			
		2017	2018	2017	2018	Desembolsos MM\$		Tasa de interés % ⁴		Desembolsos MM\$		Tasa de interés % ⁴	
2018	2017	2018	2017	2018	2017	2018	2017	2018	2017	2018	2017	2018	
1	ene-05	38	46	37.20	37.38	13	23	12.58	10.84	124	110	12.42	10.72
2	ene-12	67	74	38.08	37.68	38	27	11.68	10.72	85	110	12.40	10.85
3	ene-19	105	115	37.79	37.57	55	54	11.57	10.14	149	169	12.40	10.68
4	ene-26	122	129	37.68	37.18	81	76	11.74	10.05	194	208	12.54	10.78
5	feb-02	118	133	37.20	35.88	65	61	11.68	10.25	238	275	12.57	10.71
6	feb-09	94	104	38.62	37.09	60	71	11.17	9.87	142	158	12.44	10.67
7	feb-16	116	115	37.73	36.80	79	98	11.19	9.87	240	198	12.61	10.80
8	feb-23	123	128	37.52	36.55	86	73	11.67	10.08	295	199	12.58	10.80
9	mar-02	102	133	36.13	35.75	68	83	12.02	10.19	306	578	12.52	10.87
10	mar-09	94	100	37.43	37.27	68	70	11.51	10.00	188	238	12.39	10.80
11	mar-16	112	126	37.22	37.21	93	77	11.65	9.73	206	242	12.48	10.74
12	mar-23	94	109	36.76	36.77	56	91	11.28	10.08	165	226	12.42	10.76
13	mar-30	158	118	36.47	36.21	52	94	11.79	9.74	395	323	12.34	10.77
14	abr-06	74	80	36.65	37.06	52	56	11.53	9.90	158	163	12.45	10.68
15	abr-13	73	117	37.84	37.24	39	80	11.44	9.85	113	205	12.37	10.66
16	abr-20	103	128	36.66	36.79	83	74	11.26	9.87	175	226	12.41	10.67
17	abr-27	160	138	36.56	36.87	91	89	11.00	9.65	410	375	12.35	10.66
18	may-04	77	105	36.58	36.17	57	54	11.49	10.02	114	282	12.59	10.61
19	may-11	112	112	37.27	37.68	82	65	10.93	9.69	179	214	12.35	10.56
20	may-18	120	99	37.03	36.99	78	53	10.58	9.29	204	203	12.32	10.61
21	may-25	137	136	36.64	36.79	96	63	10.76	9.59	249	280	12.34	10.62
22	jun-01	117	154	36.19	35.73	65	69	10.69	9.53	299	473	12.30	10.61
23	jun-08	102	67	36.91	37.38	74	43	11.10	9.72	167	154	12.17	10.70
24	jun-15	129	97	36.66	37.12	69	46	10.66	9.61	206	197	12.00	10.68
25	jun-22	102	128	36.80	36.65	74	78	11.07	9.59	182	261	11.98	10.53
26	jun-29	149	152	36.11	36.34	96	76	10.59	9.22	390	504	11.97	10.52
27	jul-06	55	71	36.84	36.58	47	26	11.08	9.50	109	129	11.61	10.60
28	jul-13	114	111	37.42	37.64	70	73	10.92	9.44	194	220	11.68	10.54
29	jul-20	107	107	37.04	37.13	64	76	10.78	9.19	168	201	11.54	10.61
30	jul-27	146	136	36.47	36.73	67	83	10.59	9.38	299	332	11.49	10.56
31	ago-03	119	129	36.27	36.14	57	68	10.97	9.60	273	382	11.43	10.49
32	ago-10	88	89	37.22	37.38	33	57	11.08	8.90	163	170	11.25	10.55
33	ago-17	125		37.20		64		10.79		222		11.20	
34	ago-24	102		36.98		37		10.24		204		11.31	
35	ago-31	156		35.70		94		10.46		437		11.26	
36	sep-07	85		37.35		57		10.24		156		10.99	
37	sep-14	121		36.76		60		10.56		223		10.94	
38	sep-21	123		36.66		73		10.14		250		10.93	
39	sep-28	153		35.73		106		9.97		481		11.09	
40	oct-05	98		36.63		64		9.99		191		10.98	
41	oct-12	118		37.09		57		10.00		239		10.87	
42	oct-19	105		36.63		79		9.69		198		10.94	
43	oct-26	142		36.63		67		10.29		318		10.88	
44	nov-02	148		36.34		66		10.37		386		10.95	
45	nov-09	91		37.36		56		10.02		182		10.87	
46	nov-16	105		37.32		82		9.72		193		10.88	
47	nov-23	137		37.06		105		9.97		296		10.87	
48	nov-30	167		36.09		122		10.33		467		10.90	
49	dic-07	81		37.03		83		10.01		185		10.86	
50	dic-14	124		36.75		128		10.10		284		10.80	
51	dic-21	129		36.99		119		10.03		355		10.82	
52	dic-28	110		36.23		77		10.22		451		10.83	

1/ Incluye leasing financiero.

2/ Incluye créditos en pesos y en UVR.

3/ Promedio ponderado por monto

4/ Corresponde al promedio ponderado por monto de la tasa de los desembolsos en pesos y en UVR. Antes de realizar el promedio ponderado, a la la tasa de interés de los créditos en UVR se les sumó la variación anual de la UVR de la respectiva semana.

Fuente: Formato 088 de la Superintendencia Financiera.

GRAFICO 1

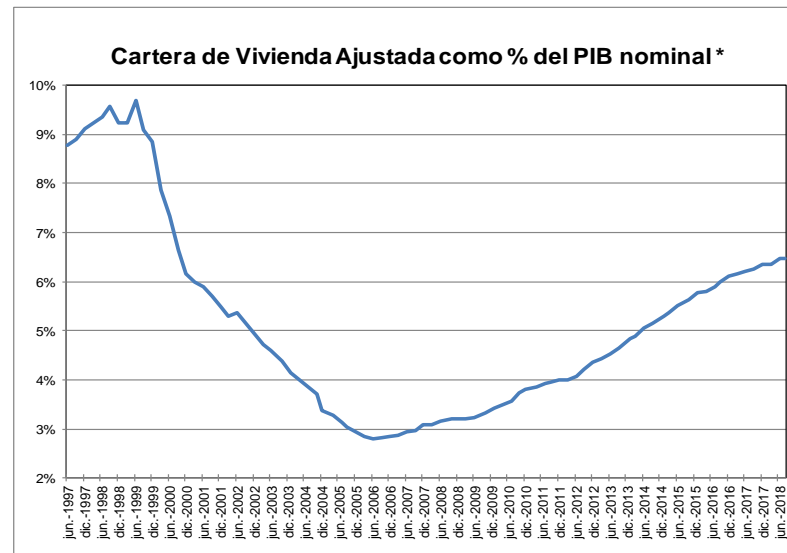
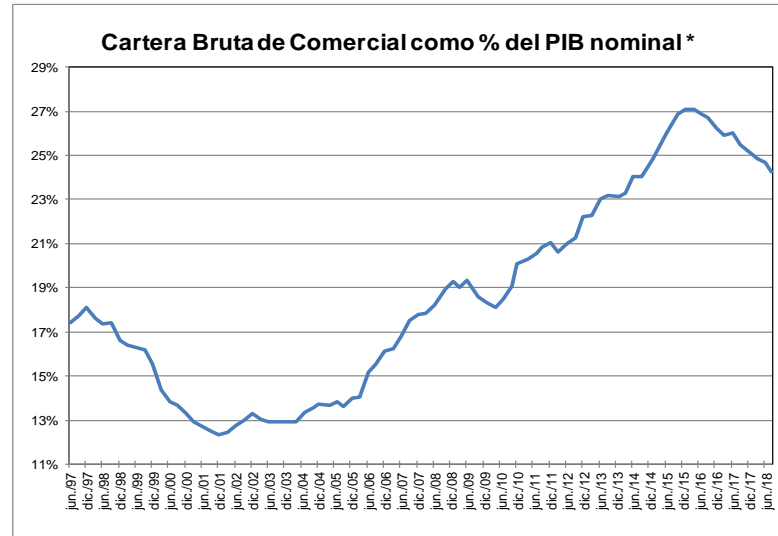
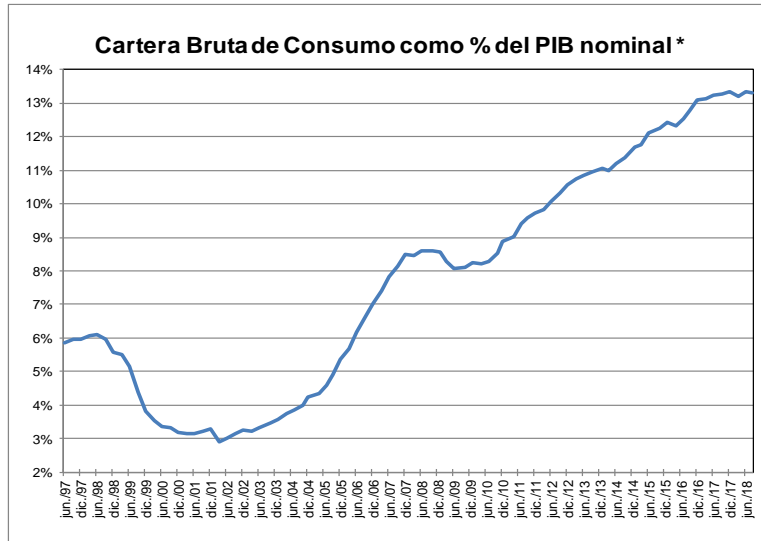

* Se refiere al PIB nominal desestacionalizado.

Fuente: A partir de 2002 Formato 281 de la Superintendencia financiera de Colombia y ajustes del BR. Antes balances mensuales. Los datos de agosto de 2018 se encuentran hasta el día 10. El PIB de marzo corresponde a estimaciones del Banco de la República.

GRAFICO 2
Cartera e Inversiones (brutas) / Total Activos *
(Moneda Total)

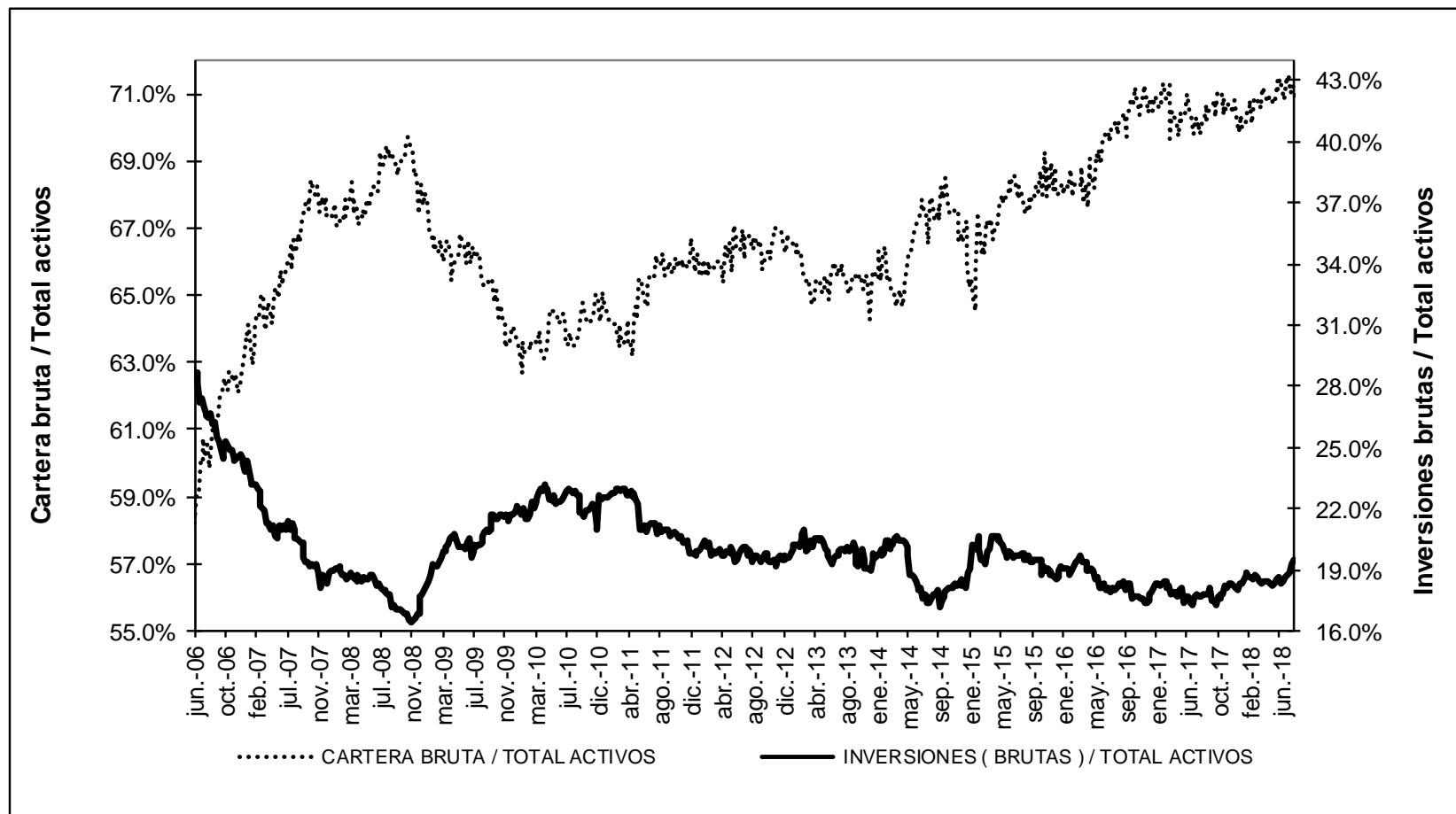

* Sin entidades financieras especiales

Fuente: Banco de la República

ANEXO 4: MERCADO CAMBIARIO¹

Gráfico 1

TRM-Devaluación Año Corrido Anualizada y Año Completo

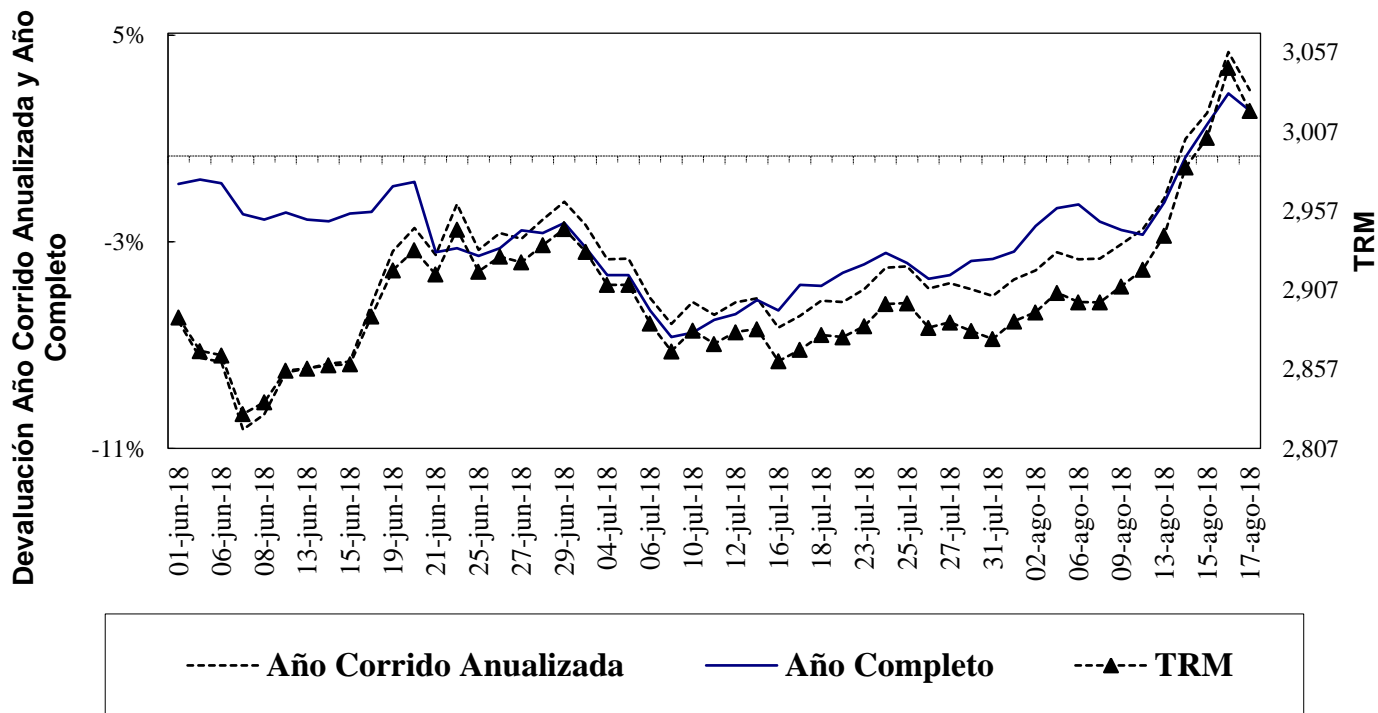

Fuente: Superfinanciera, Banco de la República

Gráfico 2

Indice de Tasa de Cambio Real Promedio Promedio Total-Ponderaciones según promedios móviles de orden 12

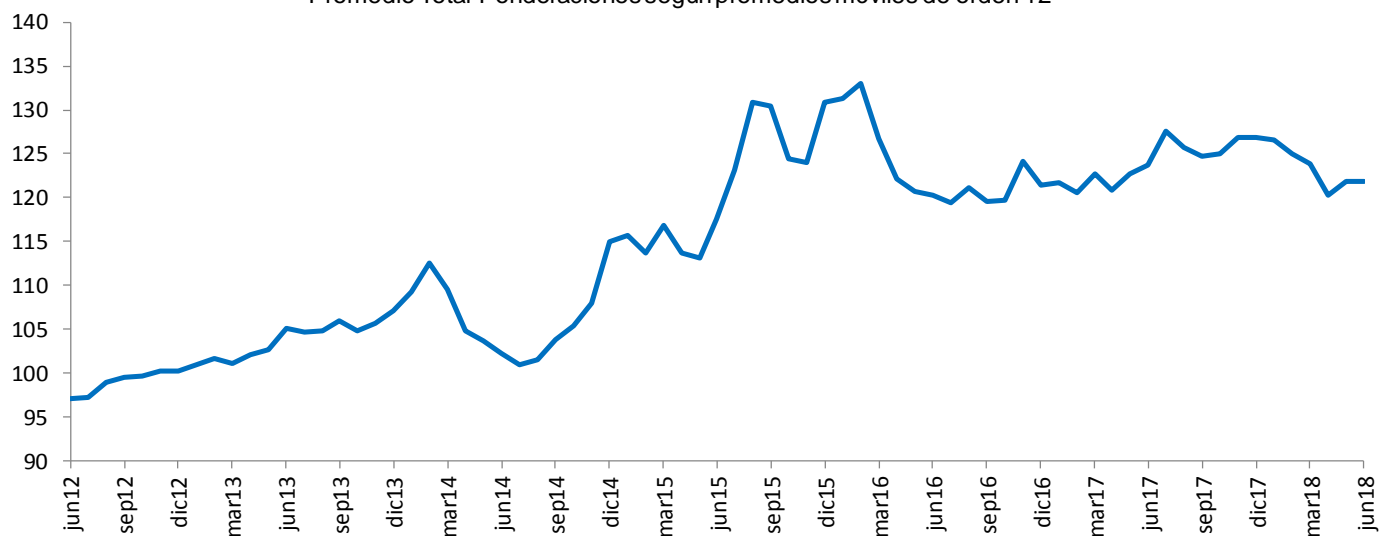

Fuente: Banco de la República

¹ Las operaciones y posiciones de derivados de los IMC no incluyen las de las sociedades comisionistas de bolsa.

Cuadro 1
Componentes de la Posición Propia
Total Sistema – (Cifras en millones de dólares)

Cuentas	31-dic-12	30-dic-13	30-dic-14	31-dic-15	30-dic-16	29-dic-17	27-jul-18	DIFERENCIA A:			
								29-dic-17	A UN MES	SEM ANT	A UN AÑO
Total Activos M/E (A)	12,073	13,923	14,402	11,808	11,541	11,338	10,109	-1,229	179	-186	-2,484
Activo disponible y overnight en m/e	1,527	2,058	1,689	2,400	2,586	3,210	2,028	-1,182	209	-259	-1,019
Activos operaciones de contado en m/e	165	158	142	88	110	217	581	363	-74	46	-233
Activos proveedores locales de liquidez	0	0	0	0	0	0	0	0	0	0	0
Activos < 12 meses	7,133	7,948	7,502	5,785	5,639	5,239	5,223	-16	98	75	-637
Activos > 12 meses	3,248	3,758	5,069	3,534	3,206	2,671	2,277	-395	-53	-48	-595
Total Otros Derechos (B)	23,090	29,663	29,107	32,737	37,043	44,627	53,800	9,173	3,452	608	10,061
Activos Indexados	37	28	19	10	0	0	0	0	0	0	0
Derechos y contingencias por derivados	245	1,032	1,854	406	222	272	292	20	3	-7	20
Contingencias Deudoras	1	1	0	0	0	0	0	0	0	0	0
Inversiones para Mantener Hasta el Vencimiento	167	7	5	9	5	12	11	0	0	0	0
Inversiones disp. para la venta títulos deuda	64	96	62	100	105	0	0	0	0	0	0
Inversiones Disponibles para la venta títulos participativos	2,658	4,311	4,593	5,900	359	0	0	0	0	0	0
Aportes Sucursales Extranjeras	34	53	53	995	8,419	9,490	9,637	147	21	0	509
Derechos a Futuro*	19,884	24,135	22,522	25,317	27,933	34,854	43,859	9,006	3,428	615	9,532
Compensados en CRCC	1,660	4,044	3,660	4,959	6,833	11,350	10,027	-1,322	348	43	-1,009
No Compensados en CRCC	18,224	20,091	18,861	20,358	21,100	23,504	33,832	10,328	3,081	572	10,541
Total Derechos (A+B)	35,163	43,585	43,509	44,546	48,584	55,966	63,909	7,943	3,630	422	7,577
Total Pasivos M/E (C)	10,687	12,673	13,108	11,415	10,681	10,119	9,163	-956	13	442	-1,469
Pasivo overnight en m/e	194	229	178	129	206	281	319	38	24	146	101
Pasivos operaciones de contado en m/e	119	89	125	92	106	200	711	511	173	219	-9
Pasivos proveedores locales de liquidez	0	0	0	0	0	0	0	0	0	0	0
Pasivos < 12 meses	5,290	7,464	8,273	7,236	6,717	5,794	4,990	-804	-113	73	-660
Pasivos > 12 meses	5,083	4,891	4,532	3,958	3,652	3,845	3,143	-701	-71	3	-901
Total Otras Obligaciones (D)	24,259	30,710	30,153	32,781	35,995	43,506	52,733	9,227	3,697	-26	9,408
Pasivos Indexados	15	8	5	225	255	527	628	101	-9	3	-503
Obligaciones y contingencias por derivados	-260	216	1,182	233	109	246	277	31	48	2	177
Contingencias Acreedoras	1	1	0	0	0	0	0	0	0	0	0
Otros Pasivos Excluidos de la PPC*	1,514	2,412	2,459	4,919	5,769	6,565	7,251	686	-5	-9	1,672
Obligaciones a Futuro*	22,989	28,073	26,507	27,405	29,862	36,167	44,577	8,410	3,663	-21	8,062
Compensados en CRCC	1,730	4,082	3,704	4,900	6,883	11,212	9,530	-1,681	272	64	-1,461
No Compensados en CRCC	21,259	23,990	22,803	22,505	22,979	24,955	35,047	10,091	3,391	-85	9,523
Total Obligaciones (C+D)	34,946	43,383	43,261	44,196	46,676	53,625	61,896	8,271	3,709	416	7,939
Posición Propia (A+B) - (C+D)	217	202	248	350	1,908	2,341	2,013	-328	-79	6	-362
Posición Propia de Contado (A-C)	1,386	1,250	1,293	393	859	1,219	946	-273	166	-628	-1,015
Posición Bruta de Apalancamiento	40,725	46,089	44,967	41,797	43,720	47,744	63,698	15,954	3,593	105	14,465
Patrimonio Técnico	27,782	26,535	27,090	22,144	25,614	28,590	30,531	1,940	-173	0	2,176

Fuente: Superintendencia Financiera

ANEXO 5: MERCADO FORWARD

Cuadro 3

millones de USD	SALDOS DE OPERACIONES FORWARD												SALDO COMPRAS NETAS SF
	SALDOS DE COMPRA DEL SF CON:				SALDOS DE VENTA DEL SF CON:				SALDOS NETOS DE COMPRA DEL SF CON: (compras-ventas)				
	Fondos Pensiones	Intragrupo y Offshore	Interbancario	Resto	Fondos Pensiones	Intragrupo y Offshore	Interbancario	Resto	Fondos Pensiones	Intragrupo y Offshore	Resto		
01-jun-18	\$ 7,703	\$ 9,610	\$ 9,769	\$ 3,508	\$ 4,382	\$ 9,762	\$ 9,769	\$ 7,699	\$ 3,321	-\$ 152	-\$ 4,191	-\$ 1,021	
05-jun-18	\$ 7,768	\$ 9,420	\$ 9,645	\$ 3,553	\$ 4,370	\$ 9,669	\$ 9,645	\$ 7,737	\$ 3,398	-\$ 249	-\$ 4,183	-\$ 1,035	
06-jun-18	\$ 7,927	\$ 9,580	\$ 9,691	\$ 3,595	\$ 4,417	\$ 9,749	\$ 9,691	\$ 7,832	\$ 3,510	-\$ 169	-\$ 4,237	-\$ 896	
07-jun-18	\$ 7,938	\$ 8,892	\$ 9,548	\$ 3,608	\$ 4,337	\$ 9,229	\$ 9,548	\$ 7,817	\$ 3,601	-\$ 337	-\$ 4,209	-\$ 946	
08-jun-18	\$ 8,124	\$ 9,070	\$ 9,644	\$ 3,697	\$ 4,330	\$ 9,614	\$ 9,644	\$ 7,849	\$ 3,794	-\$ 544	-\$ 4,153	-\$ 903	
12-jun-18	\$ 8,007	\$ 9,232	\$ 9,504	\$ 3,697	\$ 4,252	\$ 9,822	\$ 9,504	\$ 7,761	\$ 3,755	-\$ 590	-\$ 4,064	-\$ 899	
13-jun-18	\$ 8,023	\$ 9,166	\$ 9,353	\$ 3,594	\$ 4,205	\$ 9,887	\$ 9,353	\$ 7,638	\$ 3,818	-\$ 722	-\$ 4,044	-\$ 948	
14-jun-18	\$ 8,113	\$ 8,772	\$ 8,981	\$ 3,569	\$ 4,134	\$ 9,769	\$ 8,981	\$ 7,570	\$ 3,978	-\$ 997	-\$ 4,001	-\$ 1,019	
15-jun-18	\$ 8,076	\$ 8,870	\$ 8,958	\$ 3,638	\$ 4,201	\$ 10,150	\$ 8,958	\$ 7,508	\$ 3,875	-\$ 1,280	-\$ 3,870	-\$ 1,275	
18-jun-18	\$ 8,180	\$ 8,965	\$ 9,136	\$ 3,746	\$ 4,325	\$ 10,570	\$ 9,136	\$ 7,493	\$ 3,855	-\$ 1,606	-\$ 3,746	-\$ 1,497	
19-jun-18	\$ 8,120	\$ 8,819	\$ 8,942	\$ 3,802	\$ 4,527	\$ 10,522	\$ 8,942	\$ 7,535	\$ 3,593	-\$ 1,703	-\$ 3,733	-\$ 1,844	
20-jun-18	\$ 8,096	\$ 8,770	\$ 8,887	\$ 3,840	\$ 4,574	\$ 10,466	\$ 8,887	\$ 7,454	\$ 3,523	-\$ 1,695	-\$ 3,614	-\$ 1,787	
21-jun-18	\$ 7,927	\$ 8,062	\$ 8,463	\$ 3,908	\$ 4,471	\$ 9,957	\$ 8,463	\$ 7,389	\$ 3,456	-\$ 1,894	-\$ 3,481	-\$ 1,919	
22-jun-18	\$ 7,989	\$ 8,380	\$ 8,523	\$ 3,871	\$ 4,504	\$ 10,240	\$ 8,523	\$ 7,378	\$ 3,484	-\$ 1,861	-\$ 3,507	-\$ 1,883	
25-jun-18	\$ 8,194	\$ 8,628	\$ 8,870	\$ 3,880	\$ 4,607	\$ 10,499	\$ 8,870	\$ 7,348	\$ 3,587	-\$ 1,871	-\$ 3,468	-\$ 1,752	
26-jun-18	\$ 8,329	\$ 9,246	\$ 9,274	\$ 3,908	\$ 4,683	\$ 10,937	\$ 9,274	\$ 7,305	\$ 3,646	-\$ 1,691	-\$ 3,397	-\$ 1,441	
27-jun-18	\$ 8,404	\$ 8,650	\$ 8,951	\$ 3,949	\$ 4,791	\$ 10,513	\$ 8,951	\$ 7,270	\$ 3,613	-\$ 1,863	-\$ 3,321	-\$ 1,572	
28-jun-18	\$ 8,496	\$ 8,640	\$ 8,943	\$ 3,851	\$ 4,791	\$ 10,471	\$ 8,943	\$ 7,237	\$ 3,704	-\$ 1,831	-\$ 3,387	-\$ 1,513	
29-jun-18	\$ 8,529	\$ 8,553	\$ 8,952	\$ 3,820	\$ 4,806	\$ 10,528	\$ 8,952	\$ 7,213	\$ 3,723	-\$ 1,975	-\$ 3,393	-\$ 1,645	
03-jul-18	\$ 8,625	\$ 8,614	\$ 8,755	\$ 3,753	\$ 4,898	\$ 10,486	\$ 8,755	\$ 7,249	\$ 3,728	-\$ 1,872	-\$ 3,496	-\$ 1,640	
04-jul-18	\$ 8,625	\$ 8,619	\$ 8,835	\$ 3,755	\$ 4,912	\$ 10,476	\$ 8,835	\$ 7,248	\$ 3,714	-\$ 1,856	-\$ 3,492	-\$ 1,635	
05-jul-18	\$ 8,644	\$ 8,533	\$ 8,942	\$ 3,758	\$ 5,109	\$ 10,161	\$ 8,942	\$ 7,345	\$ 3,535	-\$ 1,628	-\$ 3,588	-\$ 1,681	
06-jul-18	\$ 8,679	\$ 8,776	\$ 9,257	\$ 3,778	\$ 5,243	\$ 10,510	\$ 9,257	\$ 7,382	\$ 3,435	-\$ 1,734	-\$ 3,605	-\$ 1,903	
09-jul-18	\$ 8,741	\$ 8,978	\$ 9,277	\$ 3,832	\$ 5,297	\$ 10,833	\$ 9,277	\$ 7,453	\$ 3,444	-\$ 1,855	-\$ 3,621	-\$ 2,032	
10-jul-18	\$ 8,802	\$ 9,044	\$ 9,429	\$ 3,891	\$ 5,348	\$ 10,852	\$ 9,429	\$ 7,544	\$ 3,455	-\$ 1,808	-\$ 3,654	-\$ 2,007	
11-jul-18	\$ 8,880	\$ 9,198	\$ 9,747	\$ 3,884	\$ 5,424	\$ 11,096	\$ 9,747	\$ 7,529	\$ 3,456	-\$ 1,898	-\$ 3,645	-\$ 2,088	
12-jul-18	\$ 8,908	\$ 9,083	\$ 10,007	\$ 3,848	\$ 5,573	\$ 10,965	\$ 10,007	\$ 7,482	\$ 3,335	-\$ 1,882	-\$ 3,634	-\$ 2,181	
13-jul-18	\$ 8,957	\$ 9,439	\$ 10,093	\$ 3,855	\$ 5,720	\$ 11,133	\$ 10,093	\$ 7,545	\$ 3,237	-\$ 1,694	-\$ 3,689	-\$ 2,146	
16-jul-18	\$ 8,860	\$ 9,033	\$ 9,738	\$ 3,844	\$ 5,709	\$ 10,794	\$ 9,738	\$ 7,473	\$ 3,151	-\$ 1,761	-\$ 3,629	-\$ 2,239	
17-jul-18	\$ 9,008	\$ 8,853	\$ 9,730	\$ 3,758	\$ 5,863	\$ 10,562	\$ 9,730	\$ 7,433	\$ 3,145	-\$ 1,708	-\$ 3,675	-\$ 2,238	
18-jul-18	\$ 8,883	\$ 8,270	\$ 9,297	\$ 3,798	\$ 6,097	\$ 9,841	\$ 9,297	\$ 7,384	\$ 2,786	-\$ 1,571	-\$ 3,585	-\$ 2,370	
19-jul-18	\$ 8,852	\$ 8,775	\$ 9,248	\$ 3,774	\$ 6,103	\$ 10,505	\$ 9,248	\$ 7,303	\$ 2,749	-\$ 1,730	-\$ 3,529	-\$ 2,510	
23-jul-18	\$ 9,926	\$ 8,738	\$ 9,166	\$ 3,834	\$ 6,116	\$ 10,545	\$ 9,166	\$ 7,360	\$ 2,809	-\$ 1,807	-\$ 3,526	-\$ 2,523	
24-jul-18	\$ 9,083	\$ 8,817	\$ 9,116	\$ 3,810	\$ 6,040	\$ 10,668	\$ 9,116	\$ 7,361	\$ 3,043	-\$ 1,851	-\$ 3,551	-\$ 2,359	
25-jul-18	\$ 9,109	\$ 8,906	\$ 9,106	\$ 3,767	\$ 6,078	\$ 10,512	\$ 9,106	\$ 7,356	\$ 3,031	-\$ 1,606	-\$ 3,590	-\$ 2,165	
26-jul-18	\$ 9,154	\$ 8,691	\$ 9,064	\$ 3,715	\$ 6,059	\$ 10,198	\$ 9,064	\$ 7,217	\$ 3,095	-\$ 1,507	-\$ 3,502	-\$ 1,915	
27-jul-18	\$ 9,197	\$ 8,741	\$ 9,308	\$ 3,727	\$ 6,064	\$ 10,110	\$ 9,308	\$ 7,243	\$ 3,133	-\$ 1,368	-\$ 3,516	-\$ 1,751	
30-jul-18	\$ 9,163	\$ 8,822	\$ 9,348	\$ 3,705	\$ 5,944	\$ 10,135	\$ 9,348	\$ 7,253	\$ 3,218	-\$ 1,313	-\$ 3,548	-\$ 1,643	
31-jul-18	\$ 9,283	\$ 9,153	\$ 9,503	\$ 3,749	\$ 5,970	\$ 10,608	\$ 9,503	\$ 7,271	\$ 3,313	-\$ 1,455	-\$ 3,522	-\$ 1,664	
01-ago-18	\$ 9,280	\$ 9,165	\$ 9,735	\$ 3,769	\$ 5,909	\$ 10,677	\$ 9,735	\$ 7,315	\$ 3,371	-\$ 1,512	-\$ 3,546	-\$ 1,687	
02-ago-18	\$ 9,171	\$ 8,762	\$ 9,833	\$ 3,827	\$ 5,811	\$ 10,431	\$ 9,833	\$ 7,317	\$ 3,361	-\$ 1,669	-\$ 3,490	-\$ 1,799	
03-ago-18	\$ 9,180	\$ 8,891	\$ 9,778	\$ 3,840	\$ 5,823	\$ 10,547	\$ 9,778	\$ 7,309	\$ 3,357	-\$ 1,655	-\$ 3,469	-\$ 1,767	
06-ago-18	\$ 9,140	\$ 8,656	\$ 9,711	\$ 3,888	\$ 5,752	\$ 10,354	\$ 9,711	\$ 7,390	\$ 3,387	-\$ 1,697	-\$ 3,502	-\$ 1,812	
08-ago-18	\$ 8,310	\$ 8,773	\$ 9,401	\$ 3,767	\$ 5,020	\$ 10,614	\$ 9,401	\$ 7,216	\$ 3,290	-\$ 1,840	-\$ 3,449	-\$ 2,000	
09-ago-18	\$ 8,252	\$ 8,049	\$ 8,821	\$ 3,829	\$ 4,970	\$ 10,005	\$ 8,821	\$ 7,212	\$ 3,282	-\$ 1,955	-\$ 3,383	-\$ 2,057	
10-ago-18	\$ 8,427	\$ 8,124	\$ 9,119	\$ 4,064	\$ 5,139	\$ 10,648	\$ 9,119	\$ 7,230	\$ 3,288	-\$ 2,524	-\$ 3,166	-\$ 2,402	
13-ago-18	\$ 8,665	\$ 8,173	\$ 9,176	\$ 4,374	\$ 5,171	\$ 11,566	\$ 9,176	\$ 7,138	\$ 3,494	-\$ 3,393	-\$ 2,764	-\$ 2,663	
14-ago-18	\$ 8,702	\$ 8,354	\$ 9,196	\$ 4,509	\$ 5,201	\$ 11,977	\$ 9,196	\$ 7,101	\$ 3,501	-\$ 3,623	-\$ 2,592	-\$ 2,714	
15-ago-18	\$ 8,694	\$ 8,631	\$ 9,124	\$ 4,708	\$ 5,227	\$ 12,632	\$ 9,124	\$ 7,048	\$ 3,468	-\$ 4,002	-\$ 2,340	-\$ 2,874	
16-ago-18	\$ 8,984	\$ 8,752	\$ 8,977	\$ 4,695	\$ 5,396	\$ 12,823	\$ 8,977	\$ 7,014	\$ 3,588	-\$ 4,071	-\$ 2,319	-\$ 2,803	

Gráfico 1
SALDOS DE COMPRA Y VENTA DE FORWARDS DE LOS IMC
AL RESTO DE AGENTES
(Excluye interbancario, FPC, intragrupo y offshore)



Gráfico 2
SALDOS DE COMPRA Y VENTA DE FORWARDS DE LOS IMC
A LOS FONDOS DE PENSIONES Y CESANTÍAS



■ COMPRAS NETAS COMPRAS — VENTAS

Gráfico 3
SALDOS DE COMPRA Y VENTA DE FORWARDS DE LOS IMC
AL OFFSHORE, CASAS MATRICES Y FILIALES

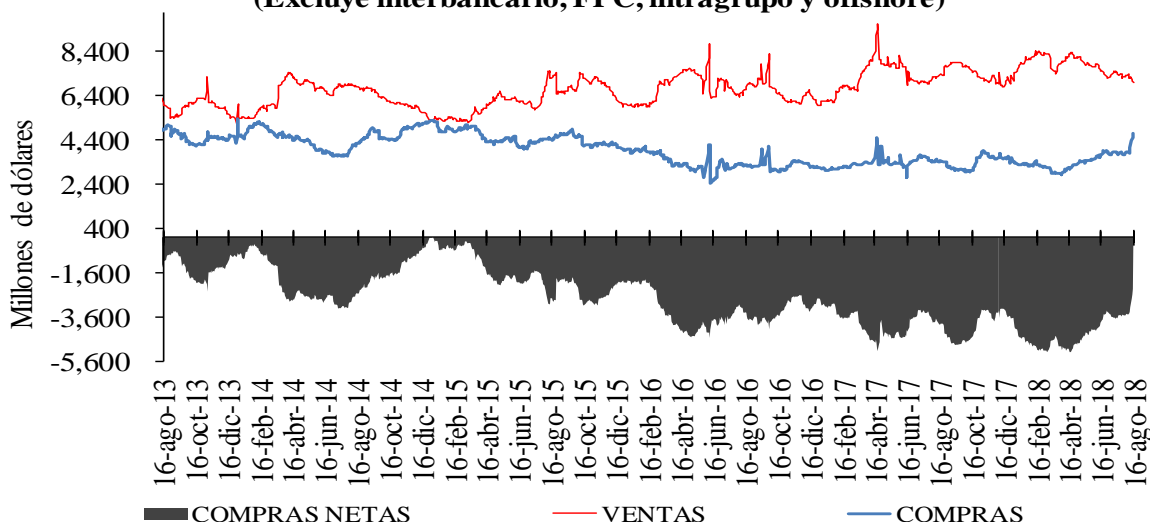
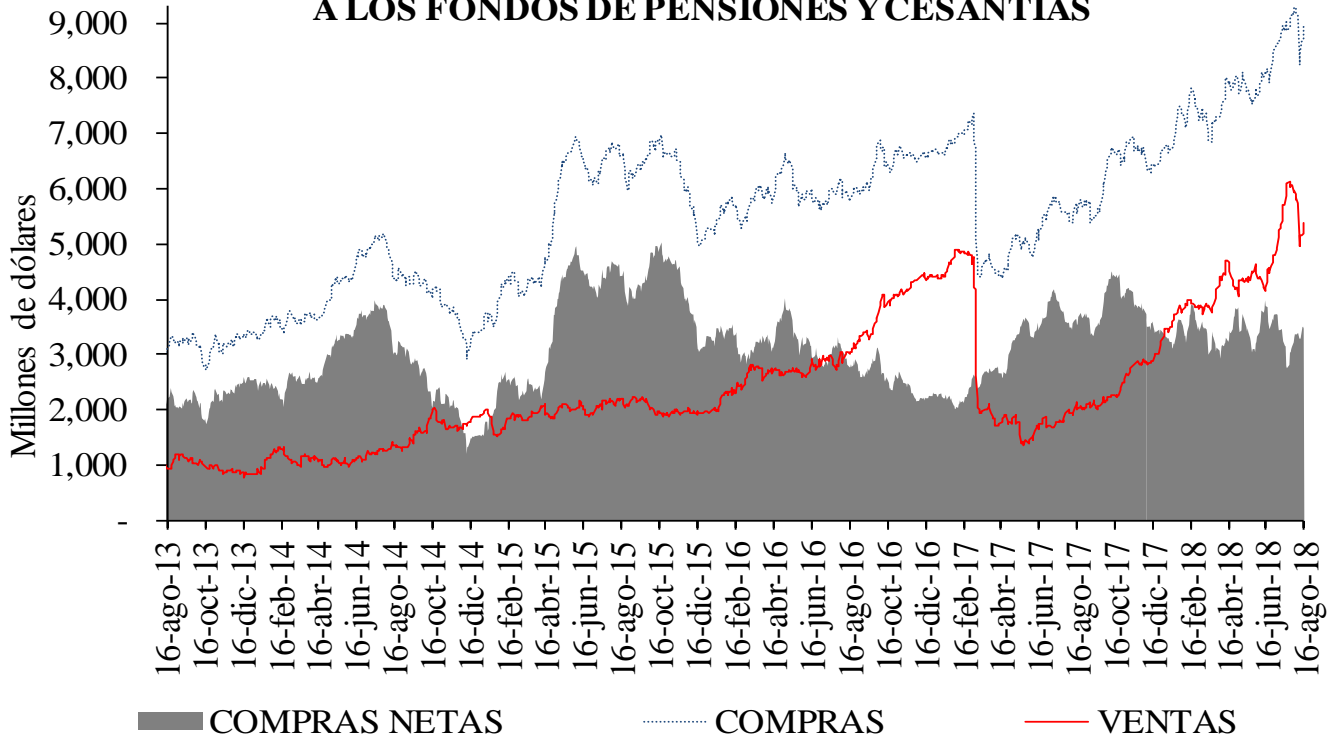
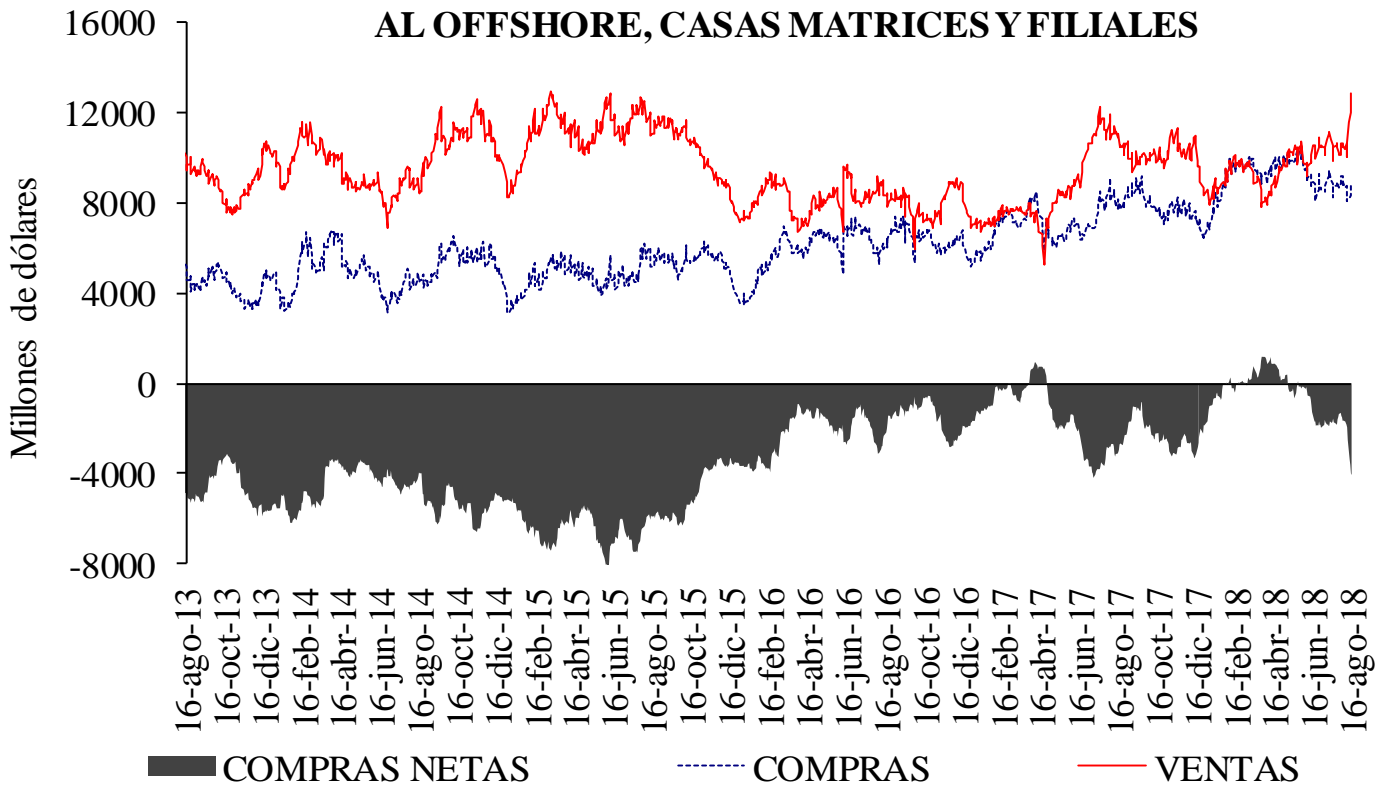

■ COMPRAS NETAS COMPRAS — VENTAS

Cuadro 4
Devaluación implícita y tasas de interés

DIFERENCIA DEVIMPAN - DIFERENCIAL TASAS DE INTERÉS*						
	Al resto del real		A Offshore, IG y otros financieros**		A FPC y fiduciarias	
	Compras	Ventas	Compras	Ventas	Compras	Ventas
3-14	-3.12%	4.44%	-0.39%	-0.01%	-0.04%	0.04%
15-35	-0.58%	3.58%	1.57%	0.86%	1.04%	2.14%
36-60	-0.74%	1.10%	0.08%	0.18%	0.07%	0.23%
61-90	-0.01%	2.64%	-	4.48%	0.55%	-
91-180	-0.18%	2.41%	1.45%	2.68%	0.47%	-
>180	-0.25%	0.89%	0.40%	0.37%	-	-
Total	-0.41%	2.45%	0.75%	0.82%	0.56%	1.01%

**IG: Intragrupo

Cuadro 5
Tasas forward promedio y expectativas de tasa de cambio

Tasa promedio de operaciones forward ^{1/}						
	Semana de Vencimiento					
Semana de Negociación	16-ago-18		23-ago-18		30-ago-18	
	No.Obs.	Tasa Prom	No.Obs.	Tasa Prom	No.Obs.	Tasa Prom
09-ago-18	140	2,911.39	68	2,915.32	n.d.	n.d.
16-ago-18	112	3,015.18	166	3,011.59	139	3,007.97

1/ Tasa forward operaciones fecha cumplimiento +/- 5 días a la fecha en cumplimiento.

Cuadro 6

Pronóstico a:	ENCUESTA DE EXPECTATIVAS DEL BR							
	ene-18	feb-18	mar-18	abr-18	may-18	jun-18	jul-18	ago-18
	Fin de mes	\$ 2,908.75	\$ 2,902.19	\$ 2,875.82	\$ 2,778.25	\$ 2,847.46	\$ 2,848.67	\$ 2,875.79
dic-18	\$ 2,995.58	\$ 2,963.95	\$ 2,947.89	\$ 2,882.57	\$ 2,894.47	\$ 2,896.13	\$ 2,902.22	\$ 2,917.79
dic-19	\$ 2,982.30	\$ 2,970.42	\$ 2,973.21	\$ 2,909.04	\$ 2,922.05	\$ 2,922.54	\$ 2,914.90	\$ 2,925.45

ANEXO 6: MERCADO DE DEUDA PÚBLICA

Cuadro 1 Colocaciones de títulos TES “B” por subasta

(PESOS)

Fecha de cumplimiento	Fecha de emisión	Fecha de Vencimiento	Plazo	Valor nominal aprobado	Valor costo aprobado	Precio	Tasa de corte	Tasa cupón
14-ago-18	12-jun-18	11-jun-19	364 días	250,000,000,000	240,437,500,000	96.175	4.843	
08-ago-18	12-jun-18	11-jun-19	364 días	249,999,800,000	240,334,807,732	96.134	4.799	
31-jul-18	12-jun-18	11-jun-19	364 días	250,000,000,000	239,955,000,000	95.982	4.867	
24-jul-18	12-jun-18	11-jun-19	364 días	250,000,000,000	239,815,000,000	95.926	4.828	
17-jul-18	12-jun-18	11-jun-19	364 días	250,000,000,000	239,535,000,000	95.814	4.859	
08-ago-18	26-nov-17	26-nov-25	8 años	491,886,300,000	504,999,988,758	102.666	6.543	6.25
06-ago-18	26-nov-17	26-nov-25	8 años/2	0	0		6.544	6.25
25-jul-18	26-nov-17	26-nov-25	8 años	341,686,700,000	349,999,937,411	102.433	6.540	6.25
23-jul-18	26-nov-17	26-nov-25	8 años/2	0	0		6.476	6.25
11-jul-18	26-nov-17	26-nov-25	8 años	272,787,400,000	279,999,898,856	102.644	6.459	6.25
08-ago-18	28-abr-12	28-abr-28	16 años	125,185,000,000	119,999,837,300	95.858	6.833	6.00
06-ago-18	28-abr-12	28-abr-28	16 años/2	0	0		6.774	6.00
25-jul-18	28-abr-12	28-abr-28	16 años	106,000,000,000	101,872,360,000	96.106	6.760	6.00
23-jul-18	28-abr-12	28-abr-28	16 años/2	0	0		6.532	6.00
11-jul-18	28-abr-12	28-abr-28	16 años	276,906,000,000	269,999,964,360	97.506	6.520	6.00
08-ago-18	30-jun-16	30-jun-32	16 años	76,138,200,000	74,999,933,910	98.505	7.259	7.00
06-ago-18	30-jun-16	30-jun-32	16 años/2	0	0		7.212	7.00
25-jul-18	30-jun-16	30-jun-32	16 años	251,464,500,000	248,127,566,085	98.673	7.208	7.00
23-jul-18	30-jun-16	30-jun-32	16 años/2	0	0		7.084	7.00
11-jul-18	30-jun-16	30-jun-32	16 años	150,570,600,000	149,999,937,426	99.621	7.067	7.00

(UVR's)

Fecha de cumplimiento	Fecha de emisión	Fecha de Vencimiento	Plazo	Valor nominal aprobado	Valor costo aprobado	Precio	Tasa de corte	Tasa cupón
15-ago-18	23-feb-06	23-feb-23	17 años	445,191,000	489,999,474	110.065	2.880	4.75
13-ago-18	23-feb-06	23-feb-23	17 años/2		0		2.760	4.75
01-ago-18	23-feb-06	23-feb-23	17 años	396,215,000	437,999,834	110.546	2.745	4.75
30-jul-18	23-feb-06	23-feb-23	17 años/2	95,000,000	105,070,950	110.601	2.729	4.75
18-jul-18	23-feb-06	23-feb-23	17 años	632,921,000	699,997,968	110.598	2.708	4.75
15-ago-18	17-mar-16	17-mar-27	11 años	338,142,000	340,999,300	100.845	3.369	3.30
13-ago-18	17-mar-16	17-mar-27	11 años/2		0		3.217	3.30
01-ago-18	17-mar-16	17-mar-27	11 años	335,712,000	341,999,886	101.873	3.213	3.30
30-jul-18	17-mar-16	17-mar-27	11 años/2		0		3.131	3.30
18-jul-18	17-mar-16	17-mar-27	11 años	294,651,000	301,999,596	102.494	3.114	3.30
15-ago-18	04-abr-15	04-abr-35	20 años	456,386,000	516,998,625	113.281	3.799	4.75
13-ago-18	04-abr-15	04-abr-35	20 años/2		0		3.765	4.75
01-ago-18	04-abr-15	04-abr-35	20 años	500,338,000	568,999,384	113.723	3.753	4.75
30-jul-18	04-abr-15	04-abr-35	20 años/2		0		3.622	4.75
18-jul-18	04-abr-15	04-abr-35	20 años	301,550,000	347,997,747	115.403	3.615	4.75
28-jun-18	16-jun-17	16-jun-49	32 años	1,980,000,000	1,943,429,400	98.153	3.860	3.75
30-may-18	16-jun-17	16-jun-49	32 años	2,866,638,000	2,905,996,940	101.373	3.873	3.75
26-abr-18	16-jun-17	16-jun-49	32 años	2,895,216,000	2,919,999,049	100.856	3.882	3.75
31-ene-18	16-jun-17	16-jun-49	32 años	3,925,417,000	3,999,999,923	101.900	3.774	3.75

1/Es segunda vuelta en la que únicamente presentan los Creadores de Mercado que se les haya aprobado en la primera subasta.

2/Colocación no competitiva en la que únicamente presentan los Creadores de Mercado que se les haya aprobado en la primera subasta

Cuadro 2

Mercado Primario

TES DE CORTO PLAZO - OPERACIONES DE TESORERIA (\$m)				
	Subasta	Cancelados*	Saldo en Circulación	Participación %
Tes Corto Plazo	8.249.999	5.200.000	8.249.999	68,7%
Cupo en Administración Vigente 2018			12.000.000	
Saldo por Colocar			3.750.001	31,3%

Fuente: Departamento de Fiduciaria y Valores. Datos al 17 de agosto de 2018.

* El 16 de marzo y el 13 de junio, se dieron vencimientos por \$2,6 billones en cada ocasión

Tipo	Denominaciones Originales				Pesos (mm\$)				Part. %
	Subasta	Convenida	Forzosa	Total	Subasta	Convenidas	Forzosa	Total	
Tasa Fija Pesos (millones)	12.450.220	4.462.885	974.801	17.887.906	12.450	4.463	975	17.888	57%
Tasa Variable Pesos (millones)	0	0	0	0	0	0	0	0	0%
UVR (millones)	39.239	12.535,5	0	51.774,4	10.076	3.219	0	13.295	43%
USD (millones)	0	0,0	0	0	0	0	0	0	0%
(1) Total Colocado					22.526	7.682	975	31.182,7	80,0%
Participación Porcentual					72%	25%	3%		
(2) Cupo de Administración para año 2018								39.000	100,0%
Saldo por Colocar (2) - (1)								7.817	20,0%

Fuente: Departamento de Fiduciaria y Valores.

Datos al 17 de agosto de 2018.

Cuadro 3

Proyección de vencimientos de TES denominados en pesos					
TES EN PESOS (miles de millones de pesos)	CONCEPTO	TOTAL SEMANA	SECTOR FINANCIERO (1)	FOGAFIN	OTROS
SEMANA DEL 20 DE AGOSTO AL 27 DE AGOSTO	CAPITAL	\$ -	\$ -	\$ -	\$ -
	INTERESES (2)	\$ 2.158,42	\$ 135,94	\$ 28,79	\$ 2.022,48
SEMANA DEL 27 DE AGOSTO AL 3 DE SEPTIEMBRE	CAPITAL	\$ -	\$ -	\$ -	\$ -
	INTERESES (2)	\$ -	\$ -	\$ -	\$ -
SEMANA DEL 3 DE SEPTIEMBRE AL 10 DE SEPTIEMBRE	CAPITAL	\$ -	\$ -	\$ -	\$ -
	INTERESES (2)	\$ -	\$ -	\$ -	\$ -
SEMANA DEL 10 DE SEPTIEMBRE AL 17 DE SEPTIEMBRE	CAPITAL	\$ 2.600,00	\$ 1.725,23	\$ -	\$ 874,77
	INTERESES (2)	\$ 969,47	\$ 311,27	\$ 0,49	\$ 657,71
SEMANA DEL 17 DE SEPTIEMBRE AL 24 DE SEPTIEMBRE	CAPITAL	\$ -	\$ -	\$ -	\$ -
	INTERESES (2)	\$ 1.340,33	\$ 19,13	\$ -	\$ 1.321,20

Fuente: Departamento de Fiduciaria y Valores

(1) Incluye Bancos, CF, CFC, CAV, Fiduciarias, Fondos de Pensiones Privados y Comisionistas de Bolsa

(2) Incluye Cupones e Intereses

Gráfico 1

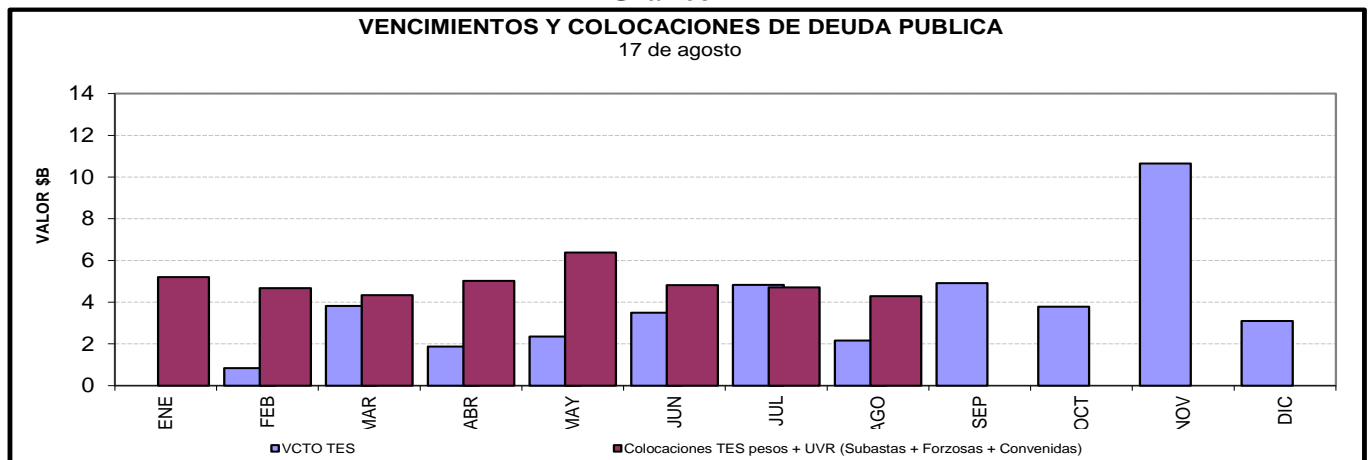

Cuadro 4

Saldos de deuda pública y Tenedores

		Vencimiento				TOTAL		
		Vence 2018		Vence después		Saldo en Circulación	Participación	
Denominación	Plazo	Saldo en Circulación (\$mm)	Participación	Saldo en Circulación (\$mm)	Participación	Saldo en Circulación (\$mm)	Participación	
PESOS	<365 Días	\$ 18'801.0	6.5%	\$ 5'750.0	2.0%	\$ 24'551.0	8.4%	
	1	\$ -	0.0%	\$ 33'349.4	11.4%	\$ 33'349.4	11.4%	
	3	\$ -	0.0%	\$ 28'595.9	9.8%	\$ 28'595.9	9.8%	
	5	\$ -	0.0%	\$ 26'890.0	9.2%	\$ 26'890.0	9.2%	
	7	\$ -	0.0%	\$ 8'004.5	2.7%	\$ 8'004.5	2.7%	
	8	\$ -	0.0%	\$ 28'779.0	9.9%	\$ 28'779.0	9.9%	
	9	\$ -	0.0%	\$ 18'408.9	6.3%	\$ 18'408.9	6.3%	
	12	\$ -	0.0%	\$ 17'395.5	6.0%	\$ 17'395.5	6.0%	
	13	\$ -	0.0%	\$ 14'042.1	4.8%	\$ 14'042.1	4.8%	
	Total		\$ 18'801.0	6.5%	\$ 181'215.4	62.1%	\$ 200'016.4	68.6%
UVR	<365 Días	\$ -	0.0%	\$ 10'566.8	3.6%	\$ 10'566.8	3.6%	
	2	\$ -	0.0%	\$ 19'934.7	6.8%	\$ 19'934.7	6.8%	
	4	\$ -	0.0%	\$ 18'685.0	6.4%	\$ 18'685.0	6.4%	
	6	\$ -	0.0%	\$ 10'201.1	3.5%	\$ 10'201.1	3.5%	
	8	\$ -	0.0%	\$ 8'182.7	2.8%	\$ 8'182.7	2.8%	
	14	\$ -	0.0%	\$ 9'712.7	3.3%	\$ 9'712.7	3.3%	
	16	\$ -	0.0%	\$ 11'321.4	3.9%	\$ 11'321.4	3.9%	
	30	\$ -	0.0%	\$ 3'030.9	1.0%	\$ 3'030.9	1.0%	
	Total		\$ -	0.0%	\$ 91'635.4	31.4%	\$ 91'635.4	31.4%
	Total		\$ 18'801.0	6.5%	\$ 272'850.8	93.6%	\$ 291'651.7	100.0%

* Datos actualizados al 17 ago 2018

Fuente: Banco de la República

Cuadro 7

Montos Negociados Mercado Secundario TES

Miles de millones de pesos

	SEN					MEC				
	TF	DOL	IPC	UVR	Total	TF	DOL	IPC	UVR	Total
Promedio Diario										
Semana Actual	2,883.00	0.00	0.00	22.09	2,905.09	2,642.93	0.00	0.00	1.12	2,644.06
Semana Anterior	2,541.50	0.00	0.00	18.06	2,559.56	2,552.81	0.00	0.00	0.59	2,553.40
Diferencia	341.50	0.00	0.00	4.03	345.53	90.12	0.00	0.00	0.53	90.65
Trimestre Anterior	5,484.63	0.00	0.00	13.08	5,497.70	1,711.48	0.00	0.00	1.29	1,712.76
Diferencia	-2,601.63	0.00	0.00	9.02	-2,592.61	931.46	0.00	0.00	-0.16	931.29

Fuente: BVC

Gráfico 2
Curvas Spot de TES en UVR*
10 ago 2018 y 17 ago 2018

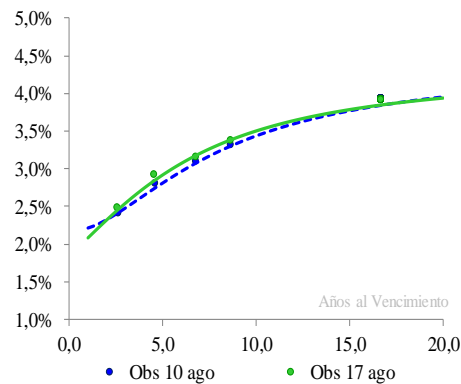

Cambios Promedio en la Curva por Tramos

Tramo	Tramo	Tramo
Corto 0-2	Medio 2-5	Largo 5-15
Años	Años	Años
-13	7	3

* Cifras en puntos básicos

Nivel	Pendiente
-1	16

* Los factores de riesgo reflejan el cambio en la curva spot mediante tres factores: nivel, pendiente y curvatura.

Fuente: SEN y MEC. **Cálculos:** Desarrollo de Mercados

* Las curvas se calcularon mediante la metodología de Nelson & Siegel

Cuadro 8

Expectativas de inflación

Plazo	Inflación Anual /1	DTF /1	TES TF - TES UVR /2				
			Semana Actual 17-ago	Semana Anterior 10-ago	Diferencia pbs.	Trimestre Anterior 29-jun	Diferencia pbs.
3 Meses	3.42%	4.64%	2.66%	2.76%	-10.38	4.64%	-198.13
6 Meses	3.52%	4.62%	2.69%	2.78%	-9.02	4.47%	-178.74
9 Meses	3.45%	4.65%	2.71%	2.79%	-7.77	4.33%	-161.59
12 Meses	3.45%	4.74%	2.74%	2.81%	-6.66	4.21%	-146.43

/1 Según encuesta trimestral de expectativas de Julio del 2018

/2 Diferencia en Curva Spot

Cuadro 9

Bonos República de Colombia

BONOS EN DOLARES	mar-19	feb-20	jul-21	mar-23	feb-24	may-24	abr-27	sep-37	ene-41	feb-44	sep-45
Spread Actual	44	78	85	104	118	133	201	131	138	221	213
Spread Semana Anterior	113	106	99	116	133	143	212	141	149	232	225
Diferencia Semana Anterior	-68	-29	-13	-12	-15	-9	-11	-10	-11	-11	-12
Precio Actual	103	112	102	95	100	120	100	102	97	127	114
Precio Semana Anterior	102	112	102	95	100	120	98	102	97	125	112
Diferencia Semana Anterior	33	31	36	52	74	50	171	71	84	171	187
Rendimiento Actual	3.0	3.4	3.5	3.8	3.9	4.1	5.0	4.1	4.2	5.1	5.1
Rendimiento Semana Anterior	3.6	3.6	3.7	3.9	4.1	4.2	5.1	4.2	4.3	5.3	5.2
Diferencia Semana Anterior	-6.83	-2.88	-1.33	-1.23	-1.51	-0.99	-1.18	-1.11	-1.18	-1.22	-1.31

Spread en p.b.

ANEXO 7: MERCADO DE RENTA VARIABLE

Cuadro 1

Comportamiento de la Bolsa de Valores de Colombia			
	Volumen Transado*	COLCAP	Variación (%)
13-ago	64.469	1,520.03	-1.41%
14-ago	48.777	1,523.72	-1.17%
15-ago	132.773	1,520.61	-1.37%
16-ago	156.776	1,525.29	-1.07%
17-ago	161.189	1,528.58	-0.85%

*Millones de pesos
Fuente: BVC

ANEXO 8: MERCADOS INTERNACIONALES

Gráfico 1

INDICE VIX (Promedio móvil 5 días)

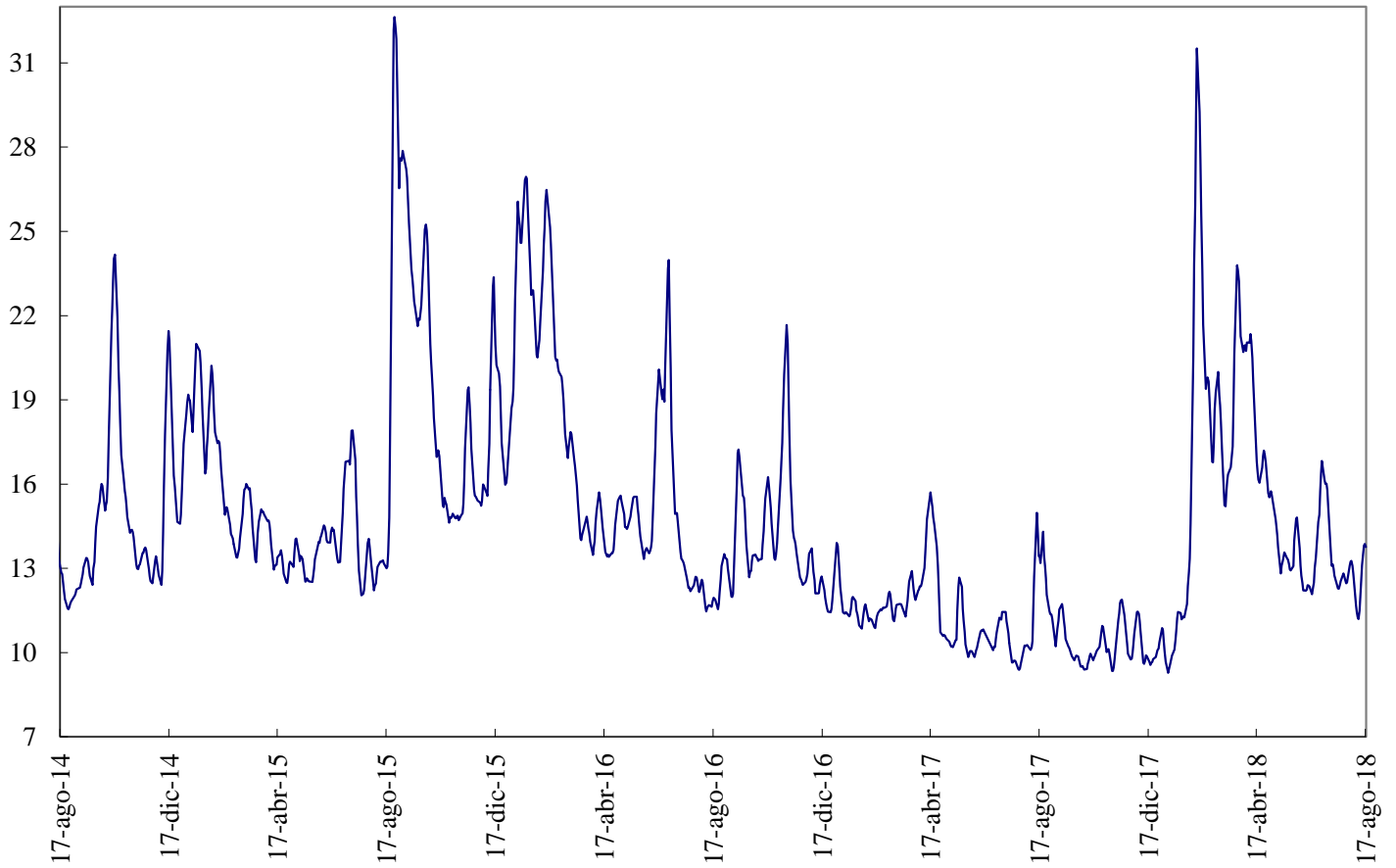

Fuente: Bloomberg

ANEXO 9: FLUJOS CAMBIARIOS



Gráfico 4. Endeudamiento Neto del Sector Privado
Flujos Mensuales (Millones de Dólares)



Fuente : Balanza Cambiaria - Banco de la República

Gráfico 5. Giro de Divisas por Pago de Deuda Privada
Flujos Mensuales (Millones de Dólares)

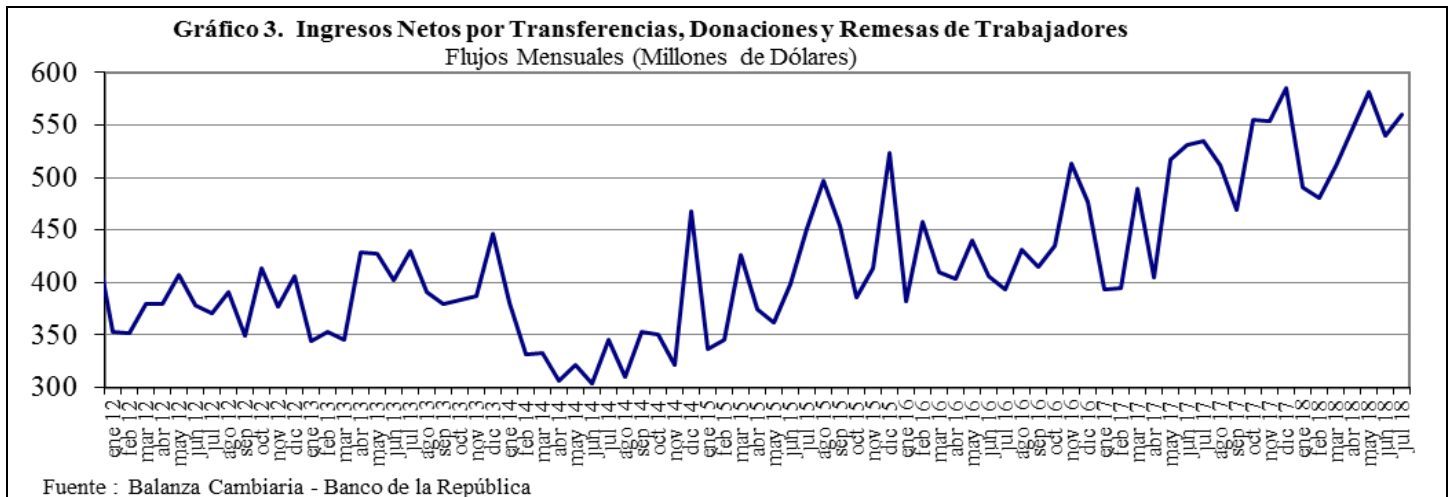
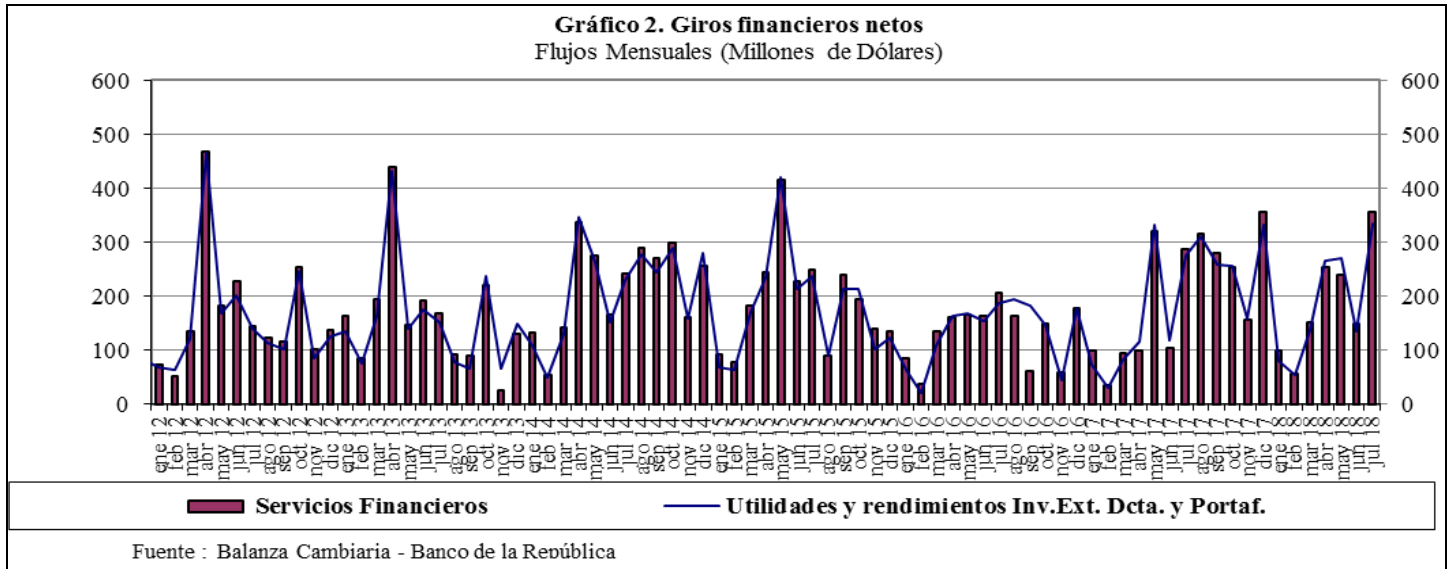
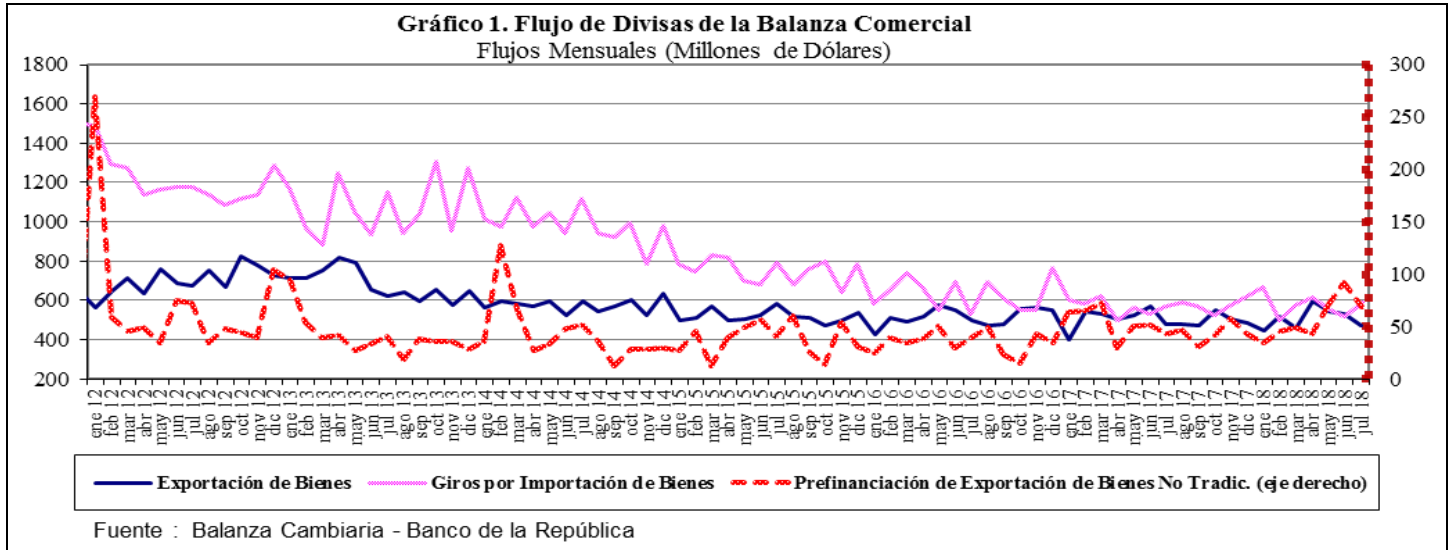
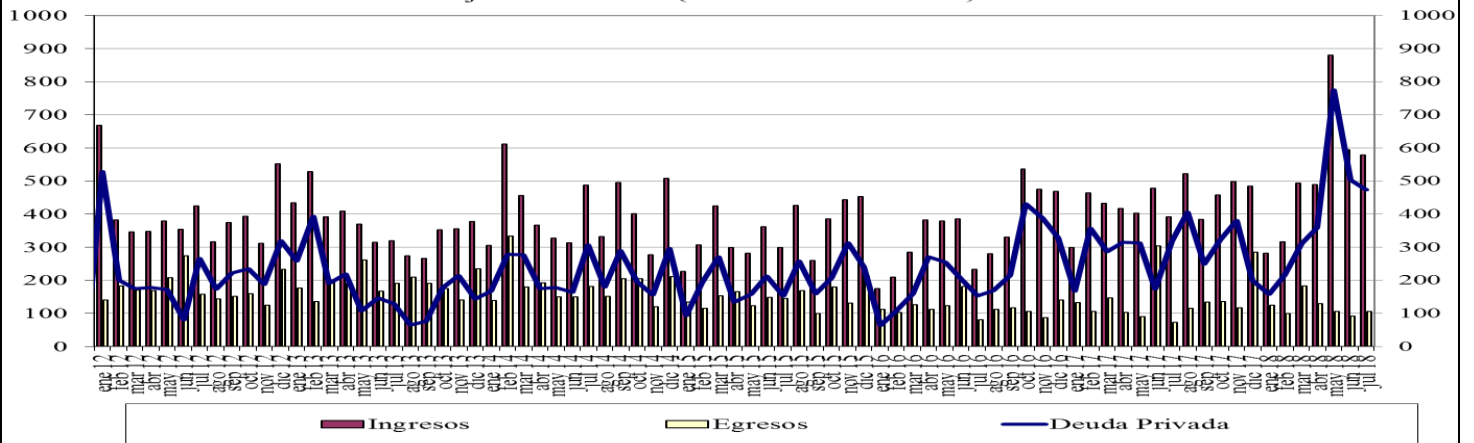
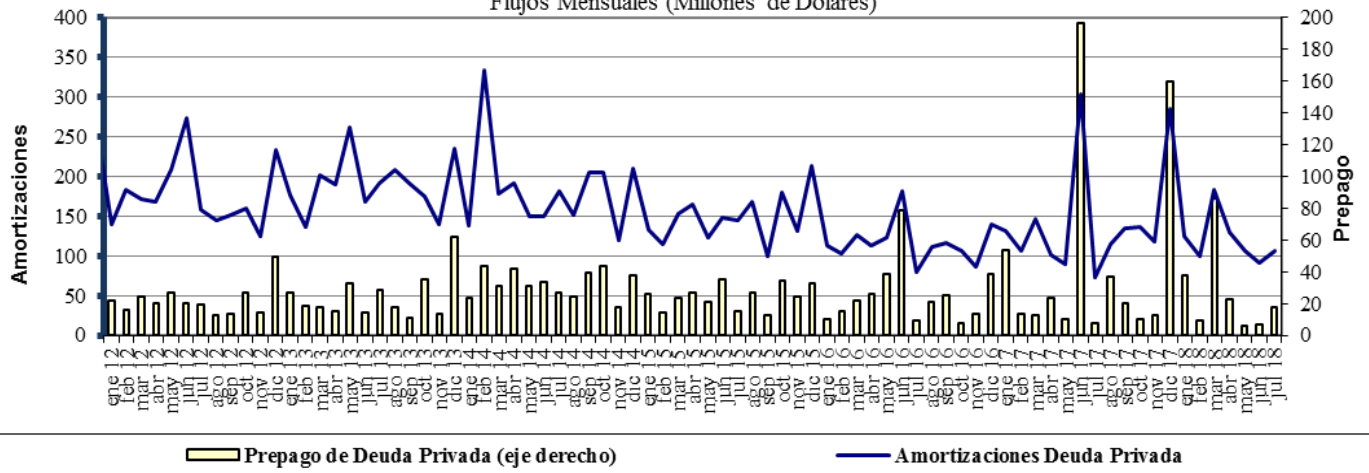

Fuente : Balanza Cambiaria - Banco de la República

ANEXO 10: FUENTES DE LA BASE MONETARIA E INTERVENCIÓN EN EL MERCADO CAMBIARIO

Cuadro 1

Fuentes de la Base Monetaria

Miles de millones de pesos

Variación Anual ^{1/}

Concepto	ene-17	feb-17	mar-17	abr-17	may-17	jun-17	jul-17	ago-17	sep-17	oct-17	nov-17	dic-17	ene-18	feb-18	mar-18	abr-18	may-18	jun-18	jul-18
I. Gobierno	-3.186	-1.948	5.610	8.035	10.714	3.572	-381	-1.319	-2.385	-6.416	-2.517	1.446	-2.390	34	1.165	467	1.086	-447	-235
Traslado utilidades en pesos	0	0	407	407	407	407	407	407	407	407	407	407	407	407	761	761	761	761	761
Depósitos en el Banco de la República	-8.121	-6.882	268	2.693	5.373	-1.770	-788	-1.726	-2.793	-6.824	-2.925	1.039	-2.797	-373	404	-294	325	-1.208	-996
Depósitos remunerados de control monetario	4.935	4.935	4.935	4.935	4.935	4.935	0	0	0	0	0	0	0	0	0	0	0	0	0
II. TES Regulación	5.323	1.700	-2.089	-5.554	-7.428	-3.665	-502	-510	2.563	2.551	2.551	2.821	2.821	2.821	3.094	3.059	2.641	2.932	2.943
Compras definitivas	12.992	9.369	5.858	2.398	648	900	900	900	3.899	3.899	3.899	3.899	3.899	3.899	3.899	3.899	3.400	3.658	3.734
Ventas definitivas	0	0	0	0	0	0	0	0	0	0	0	0	0	0	0	0	0	0	0
Vencimiento	-7.669	-7.669	-7.948	-7.952	-8.076	-4.565	-1.402	-1.410	-1.336	-1.348	-1.348	-1.078	-1.078	-1.078	-806	-840	-759	-726	-791
III. OPERACIONES DE LIQUIDEZ BR	-4.991	-1.448	-4.902	-4.835	-5.396	-738	461	2.436	-253	1.795	1.457	-1.835	4.438	739	-1.745	785	-228	872	2.737
Expansión ^{2/}	-5.285	-1.118	-4.830	-4.862	-5.460	-856	324	2.424	-226	1.805	2.073	-1.640	3.793	526	-1.845	824	-199	887	2.911
Contracción	294	-330	-72	27	64	118	136	13	-28	-10	-616	-195	645	213	100	-39	-29	-15	-174
IV. Divisas ^{3/}	-781	-781	-781	-781	0	0	0	0	0	0	0	0	0	0	0	0	0	0	0
Opciones put para control de volatilidad	0	0	0	0	0	0	0	0	0	0	0	0	0	0	0	0	0	0	0
Opciones call para desacumulación de reservas	-781	-781	-781	-781	0	0	0	0	0	0	0	0	0	0	0	0	0	0	0
Opciones para acumulación de reservas	0	0	0	0	0	0	0	0	0	0	0	0	0	0	0	0	0	0	0
Subasta de compra directa	0	0	0	0	0	0	0	0	0	0	0	0	0	0	0	0	0	0	0
Subasta de venta directa	0	0	0	0	0	0	0	0	0	0	0	0	0	0	0	0	0	0	0
Intervención discrecional	0	0	0	0	0	0	0	0	0	0	0	0	0	0	0	0	0	0	0
Venta de divisas al Gobierno	0	0	0	0	0	0	0	0	0	0	0	0	0	0	0	0	0	0	0
V. Otros ^{4/}	2.041	2.124	2.242	2.165	2.168	2.528	2.031	2.006	1.894	1.826	1.860	1.780	1.774	1.752	1.784	1.796	607	1.621	1.472
Variación total de la Base	-1.595	-352	80	-970	59	1.697	1.610	2.613	1.819	-244	3.351	4.213	6.643	5.346	4.297	6.107	4.106	4.978	6.917
Saldo Base Monetaria	78.086	78.233	80.159	77.101	77.961	78.098	78.292	79.157	79.364	77.626	81.209	88.811	84.730	83.580	84.456	83.208	82.068	83.076	85.210

1/ Estas cifras corresponden al cierre del mes calendario

2/ Incluye repos a un día, overnight y a mediano plazo.

3/ No se incluyen las operaciones con organismos internacionales.

4/ Dentro del rubro "Otros" se incluye el efecto monetario del PyG del BR.

Fuente: Banco de la República

Cuadro 2
Operaciones de Compra - Venta de Divisas del Banco de la República
(Millones de Dólares)

Concepto	2016					2017					2018			
	TRIM I.	TRIM II.	TRIM III.	TRIM IV	Acumulado Ene - Dic	TRIM I.	TRIM II.	TRIM III.	TRIM IV.	Acumulado Ene - Dic	TRIM I.	TRIM II.	Jul	Acumulado Ene - Jul
Compras	0.0	0.0	0.0	0.0	0.0	0.0	0.0	0.0	0.0	0.0	0.0	0.0	0.0	0.0
Opciones Put	0.0	0.0	0.0	0.0	0.0	0.0	0.0	0.0	0.0	0.0	0.0	0.0	0.0	0.0
Para Acumulación Reservas Internacionales	0.0	0.0	0.0	0.0	0.0	0.0	0.0	0.0	0.0	0.0	0.0	0.0	0.0	0.0
Para Control de Volatilidad	0.0	0.0	0.0	0.0	0.0	0.0	0.0	0.0	0.0	0.0	0.0	0.0	0.0	0.0
Subastas de Compra Directa	0.0	0.0	0.0	0.0	0.0	0.0	0.0	0.0	0.0	0.0	0.0	0.0	0.0	0.0
Intervención Discrecional	0.0	0.0	0.0	0.0	0.0	0.0	0.0	0.0	0.0	0.0	0.0	0.0	0.0	0.0
Ventas	0.0	255.6	0.0	0.0	255.6	0.0	0.0	0.0	0.0	0.0	0.0	0.0	0.0	0.0
Opciones Call	0.0	255.6	0.0	0.0	255.6	0.0	0.0	0.0	0.0	0.0	0.0	0.0	0.0	0.0
Para Desacumulación Reservas Internacionales	0.0	0.0	0.0	0.0	255.6	0.0	0.0	0.0	0.0	0.0	0.0	0.0	0.0	0.0
Para el Control de la Volatilidad	0.0	0.0	0.0	0.0	0.0	0.0	0.0	0.0	0.0	0.0	0.0	0.0	0.0	0.0
Gobierno Nacional	0.0	0.0	0.0	0.0	0.0	0.0	0.0	0.0	0.0	0.0	0.0	0.0	0.0	0.0
Compras Netas	0.0	-255.6	0.0	0.0	-255.6	0.0	0.0	0.0	0.0	0.0	0.0	0.0	0.0	0.0

Fuente: Banco de la República

ANEXO 11: COMPOSICIÓN DE LAS RESERVAS INTERNACIONALES

**Cuadro 1. COMPOSICIÓN DE LAS RESERVAS INTERNACIONALES *
2017-2018**

Descripción	(Millones de US\$)							
	29-dic-17		31-jul-18		17-ago-18**		Variación	
	Valor	Part. % en las Reservas Brutas	Valor	Part. % en las Reservas Brutas	Valor	Part. % en las Reservas Brutas	Mensual corrido	Año corrido
1. RESERVAS BRUTAS	47,637	100.00%	47,526	100.00%	47,482	100.00%	-44	-155
Efectivo en caja	2	0.00%	2	0.00%	2	0.00%	0	0
Depósitos a la orden	191	0.40%	182	0.38%	194	0.41%	12	3
Inversiones	43,739	91.82%	44,173	92.94%	44,858	94.47%	685	1,119
-Portafolio directo	32,693	68.63%	32,022	67.38%	32,682	68.83%	660	-11
-Portafolio en administración	11,046	23.19%	12,150	25.57%	12,176	25.64%	25	1,130
Valores por cobrar venta de inversiones	1,502	3.15%	855	1.80%	150	0.32%	-705	-1,352
Oro	432	0.91%	506	1.06%	486	1.02%	-19	54
-En caja	0	0.00%	0	0.00%	0	0.00%		
-En custodia	432	0.91%	506	1.06%	486	1.02%	-19	54
Fondo Monetario Internacional	1,253	2.63%	1,285	2.70%	1,267	2.67%	-18	14
-DEGs	959	2.01%	922	1.94%	908	1.91%	-13	-51
-Posición de reserva	294	0.62%	363	0.76%	359	0.76%	-4	65
Fondo Latinoamericano de Reservas	518	1.09%	525	1.10%	525	1.11%	0	7
-Aportes	498	1.05%	505	1.06%	505	1.06%	0	7
-Pesos Andinos	20	0.04%	20	0.04%	20	0.04%	0	0
Convenios Internacionales	0	0.00%	0	0.00%	0	0.00%	0	0
2. PASIVOS DE CORTO PLAZO (a)	8	0.02%	8	0.02%	5	0.01%	-3	-3
Convenios internacionales	0	0.00%	0	0.00%	0	0.00%	0	0
Bancos del Exterior	0	0.00%	0	0.00%	0	0.00%	0	0
Fondo Latinoamericano de Reservas FLAR	0	0.00%	0	0.00%	0	0.00%	0	0
Valores por pagar compra inversiones	0	0.00%	0	0.00%	0	0.00%	0	0
Dptos. Por Invs. Ext. De Portafolio Dcto. 4814 de 2007.	0	0.00%	0	0.00%	0	0.00%	0	0
Intereses causados de los pasivos	8	0.02%	8	0.02%	5	0.01%	-3	-3
3. RESERVAS NETAS (1 menos 2)	47,629	99.98%	47,518	99.98%	47,476	99.99%	-42	-153

* Reservas Internacionales a precios de mercado. Incluye causaciones y valuaciones.

** Cifras provisionales.

Fuente: Banco de la República