

Semana 30

INFORME DE MERCADOS FINANCIEROS

25 de Julio de 2018

Este es un documento de trabajo informativo. Su contenido no compromete al Banco de la República ni a su Junta Directiva.

Únicamente incluye las operaciones de los establecimientos de crédito en Colombia para agregados monetarios y crediticios. Por tanto no se tienen en cuenta las operaciones de sus sucursales en el exterior.

1. Comportamiento de las tasas de interés

a. Tasas de interés de los mercados monetarios, de crédito y de deuda pública

Tasas (e.a) 1/	Fecha 20-jul-18	Monto semanal MM de pesos	Monto promedio de captaciones semanales		Variación (pb)				
			año 2017	Corrido 2018	1 semana	1mes	13 semanas	año corrido	año completo
Intervención BR	4,25	n.a	n.a	n.a	0	0	-25	-50	-150
IBR Overnight	4,25	n.a	n.a	n.a	-1	1	-18	-44	-150
IBR 1 mes (Tasa fija de OIS)	4,25	n.a	n.a	n.a	0	0	-1	-49	-126
IBR 3 meses (Tasa fija de OIS)	4,24	n.a	n.a	n.a	0	0	11	-41	-108
IBR 6 meses (Tasa fija de OIS)	4,26	n.a	n.a	n.a	-1	0	18	-17	-103
Pasivas									
TIB	4,25	2.821	3.772	3.888	-1	0	-17	-47	-150
DTF 2/	4,59	284	893	923	7	3	-29	-70	-101
Captación < 90 días 3/	1,66	52	77	67	-21	-45	-33	-162	-48
Captación a 90 días 3/	4,60	1.054	910	961	8	5	-27	-63	-99
Captación 91-179 días 3/	4,79	359	450	494	-4	-4	-20	-58	-125
Captación a 180 días 3/	4,76	497	503	497	1	-19	-41	-79	-112
Captación a 181-360 días 3/	5,25	983	817	969	5	-1	-4	-63	-108
Captación > 360 días 3/	5,96	683	820	689	28	39	27	-27	-78
Total captación de CDT	5,03	3.626	3.577	3.677	8	12	-11	-41	-97
Monto promedio de desembolsos semanales									
	13-jul-18	Monto semanal	año 2017	Corrido 2018	1 semana	1mes	13 semanas	año corrido	año completo
Activas									
Comercial 4/	9,53	2.304	2.872	2.830	13	-11	-5	-12	-197
Tesorería	8,96	60	94	96	-9	-126	40	139	-161
Preferencial	7,82	1.034	1.414	1.442	-31	-12	-49	-90	-188
Ordinario	11,01	1.210	1.364	1.292	-19	14	-19	-21	-199
Consumo 5/	18,67	1.092	1.171	1.234	8	37	43	25	-89
Consumo sin libranza	20,92	633	649	660	5	42	64	90	-58
Consumo a través de libranza/12	15,57	459	521	574	9	5	-36	-49	-83
Tarjeta de crédito 6/	28,18	728	614	658	-36	-39	-53	-93	-300
Vivienda 7/	10,54	220	240	247	-7	-14	-12	-30	-115
Microcrédito	37,64	111	112	112	106	52	40	141	21
Activa Ponderada 8/	12,52	-	-	-	72	10	40	102	-167
Comercial BR 9/	9,54	-	-	-	14	-9	-6	-17	-198
Pasivas									
Pasiva Ponderada	3,79	n.a	n.a	n.a	55	-31	-65	11	-91
Ahorro 10/	2,32	n.a	n.a	n.a	5	-1	-21	-20	-83
Deuda Pública 11/									
	20-jul-18	Monto semanal	año 2017	Corrido 2018	1 semana	1mes	13 semanas	año corrido	año completo
1 año (TES Nov 2018)	4,25	306	1.911	845	4	-1	11	-35	-74
2 años (TES Sep 2019)	4,71	258	2.181	1.129	-4	-10	21	-8	-82
3 años (TES Jul 2020)	5,10	2.207	6.813	2.939	-6	-13	24	-8	-68
7 años (TES Jul 2024)	6,15	3.642	4.774	3.594	-1	-1	27	6	-21
13 años (TES Sep 2030)	6,90	114	408	174	5	12	33	20	-4
15 años (TES Jun 2032)	7,14	2.168	1.209	1.743	2	2	36	26	0

Fuente: Banco de la República y Bloomberg. Cálculos con información de los formatos 088 y 441 de la Superintendencia Financiera de Colombia

1/ La tasa de intervención corresponde a la tasa diaria mientras que las demás corresponden al promedio semanal.

2/ El cálculo de la DTF se hace sobre las captaciones a 90 días de los Bancos, Corporaciones Financieras y Compañías de Financiamiento Comercial. La DTF que se presenta corresponde a la calculada en la respectiva fecha con información del viernes anterior hasta el jueves de misma semana y tiene vigencia para la siguiente semana.

3/ Las tasas de captación corresponden a la información de CDT por plazos. Incluye la información para el total de sistema financiero.

4/ Promedio ponderado por monto de las tasas de crédito ordinarios, preferenciales y de tesorería.

5/ No incluye tarjetas de crédito.

6/ Calculada sin tener en cuenta consumos a 1 mes y avances en efectivo.

7/ Corresponde al promedio ponderado de los créditos desembolsados para adquisición de vivienda en pesos y en UVR. Antes de realizar el promedio ponderado a la tasa de los créditos en UVR se le suma la variación anual promedio de la UVR de la respectiva semana. No incluye vivienda VIS

8/ Calculado como el promedio ponderado por monto de las tasas de crédito de consumo, preferencial, ordinario y tesorería. Debido a la alta rotación del crédito de tesorería,

su ponderación se estableció como la quinta parte de su desembolso semanal.

9/ Promedio ponderado por monto de las tasas de crédito ordinarios, preferenciales y un quinto del desembolso de tesorería.

10/ Incluye el rendimiento de los depósitos de ahorro ordinarios activos y las cuentas AFC.

11/ TES tasa fija en pesos, Las tasas corresponden al promedio ponderado por monto de las negociaciones SEN y MEC.

b. Tasas de intervención del BR, Interbancaria, DTF (Semana Cálculo) e IBR

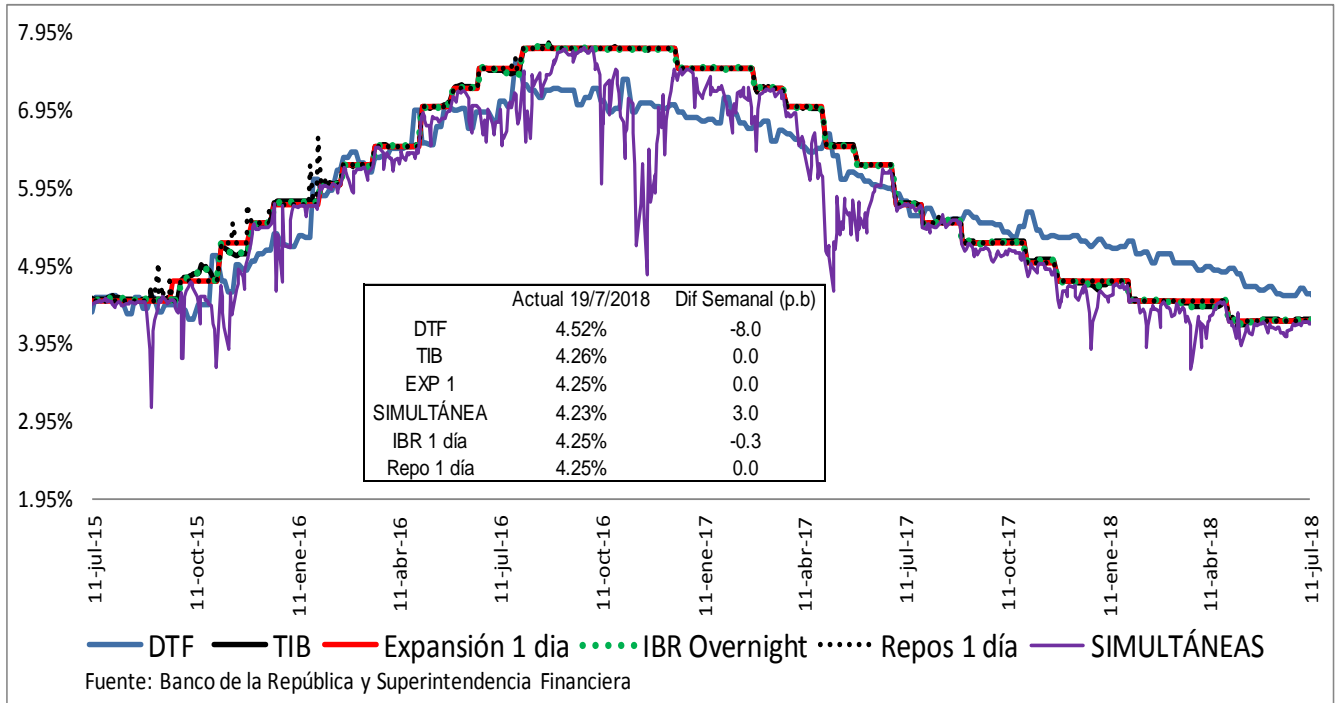

Fuente: Banco de la República y Superintendencia Financiera

c. Tasas de interés activas por tipo de préstamo Nominales

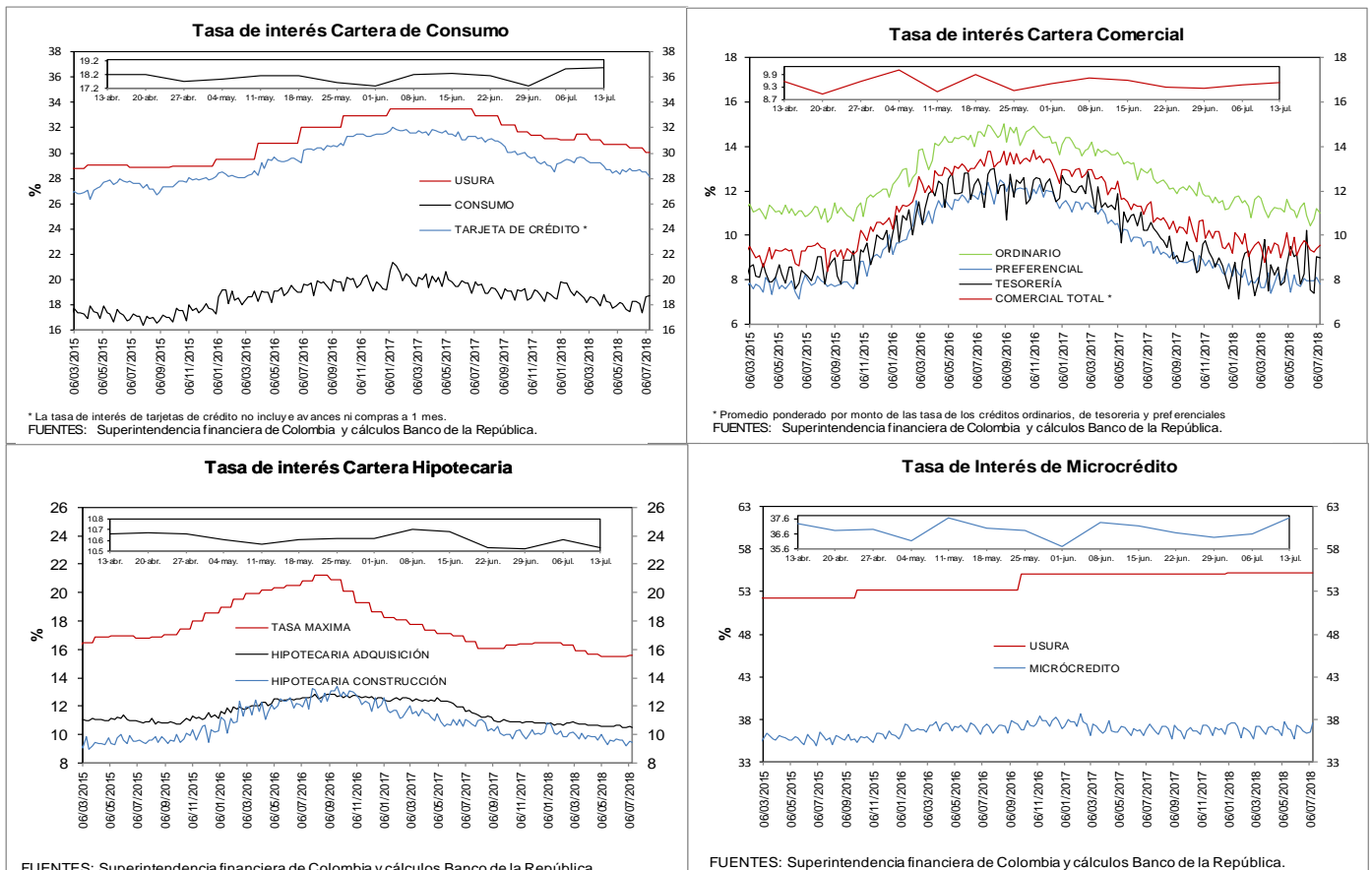

e. Tasas de interés de intervención del BR, tasa de interés ponderada de captación del sistema financiero, DTF y tasa de colocación total del sistema financiero
Promedio móvil de orden 4

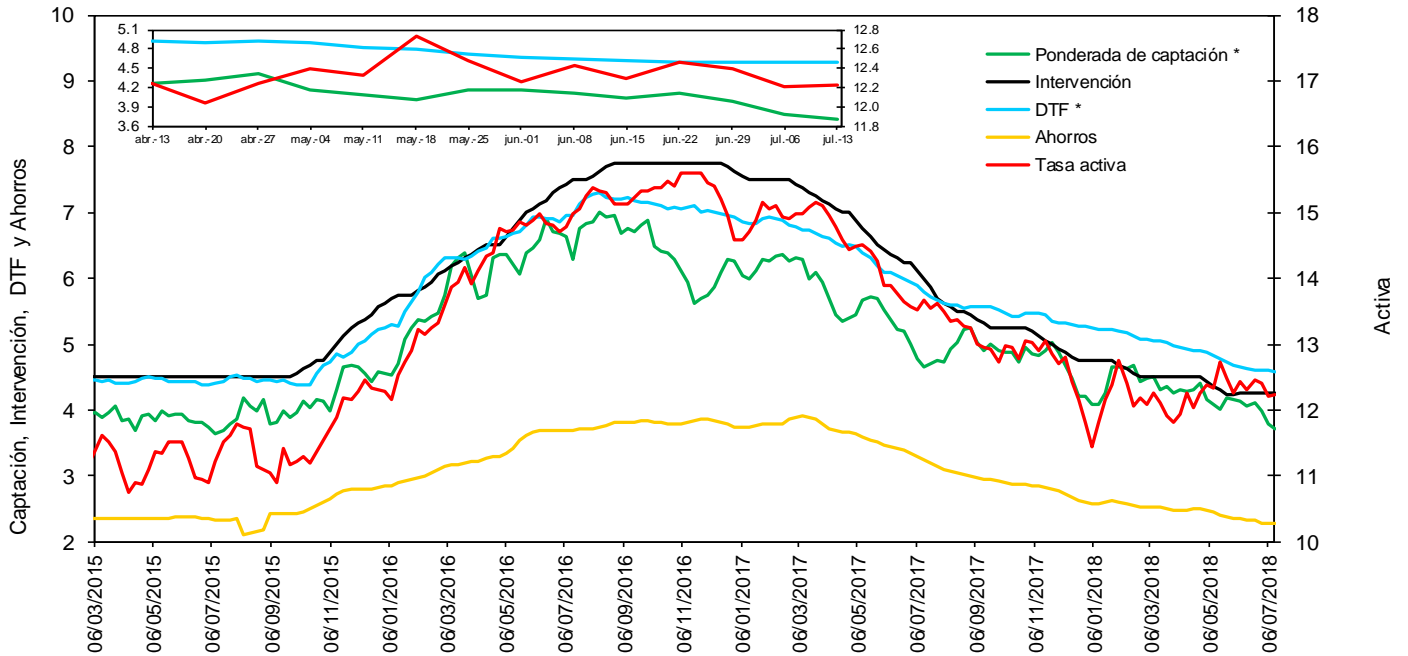

* La DTF está adelantada una semana, es decir no corresponde a la tasa vigente para la semana en cuestión sino a la tasa vigente para la semana siguiente, para que sea comparable con la tasa ponderada de captación de este gráfico.

Fuentes: Banco de la República. Cálculos con información de la Superintendencia Financiera de Colombia.

f. Tasas de interés de deuda pública

Tasas Cero Cupón de TES en Pesos y Tasa de Referencia del BR

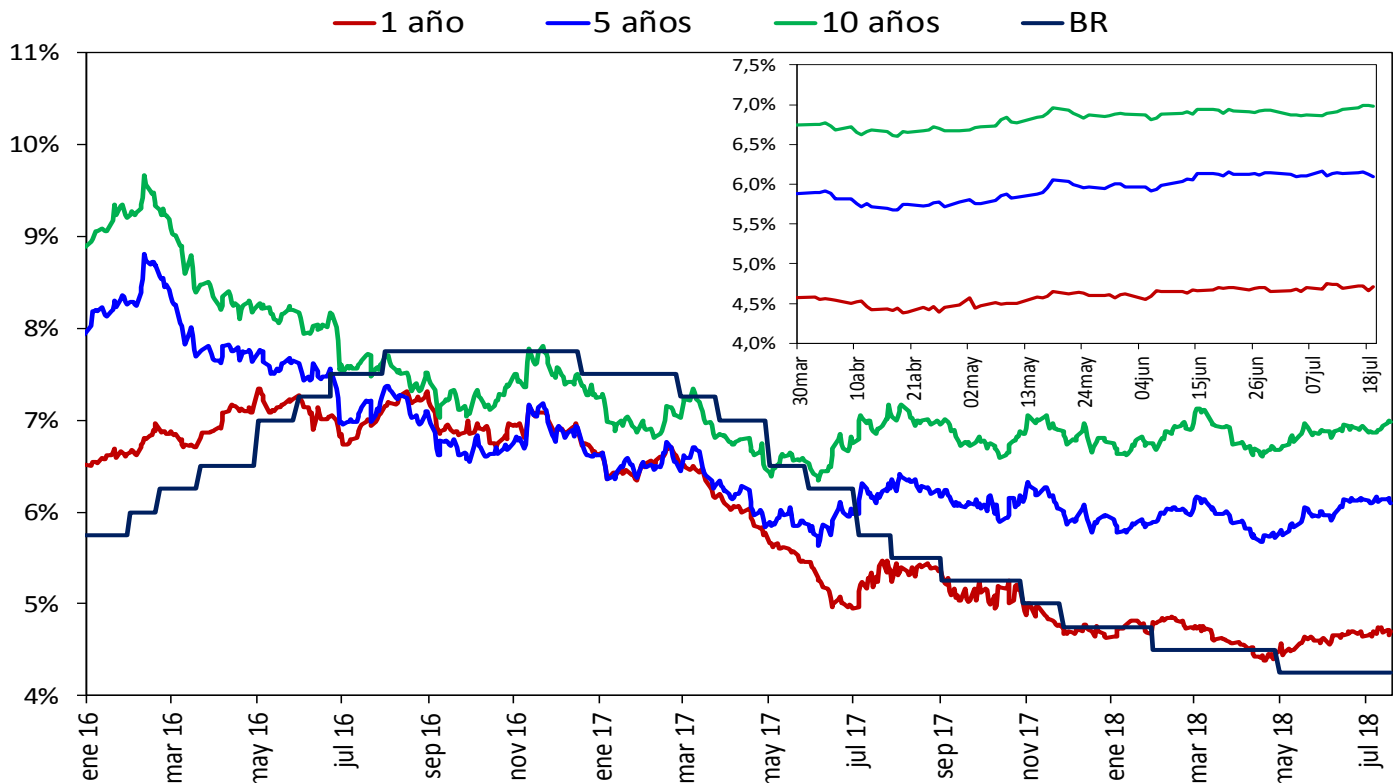

Fuente: SEN y MEC, cálculos DODM

2. Liquidez primaria y mercado monetario

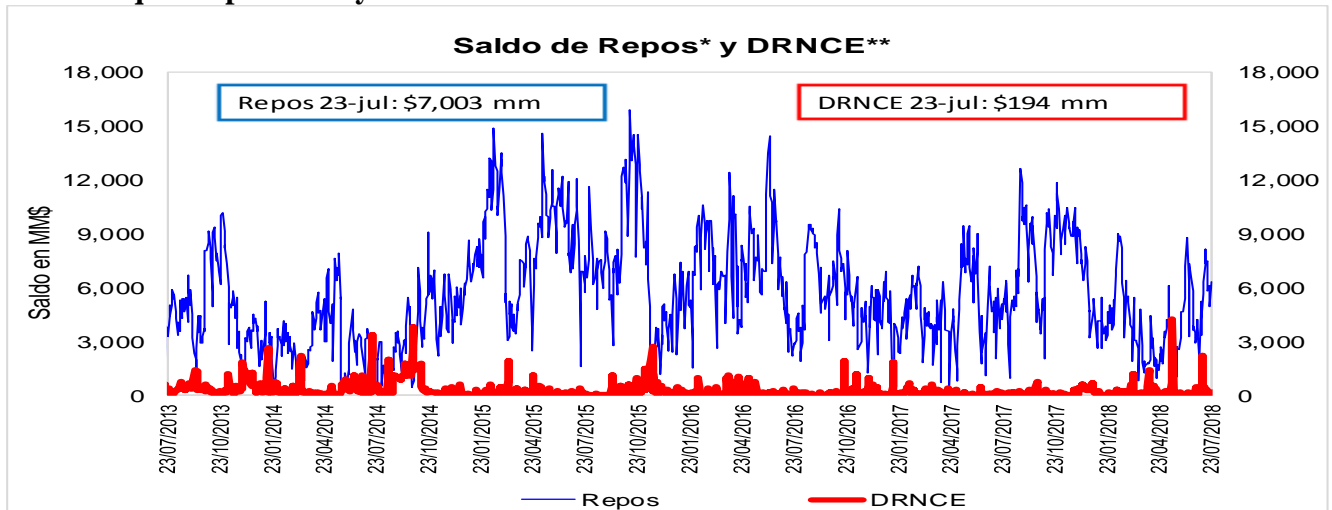

Fuente: Banco de la República

* Los repos incluyen las operaciones de la ventanilla de expansión.

** Depósitos Remunerados No Constitutivos de Encaje. Incluye las operaciones de contracción por ventanilla a 1 día.

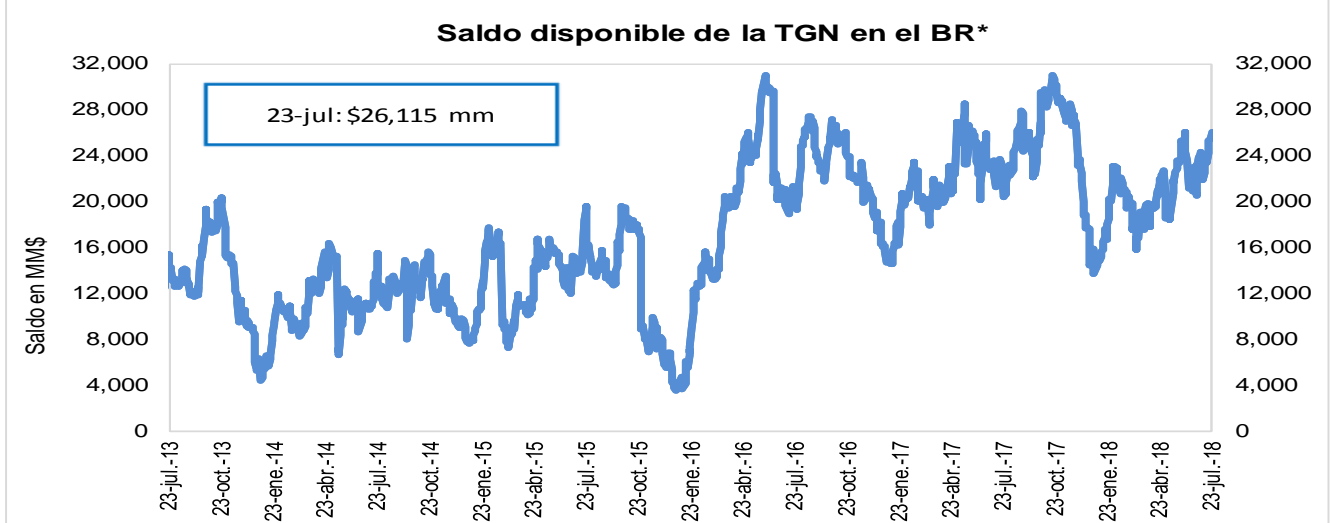

Fuente: Banco de la República

* No incluye el saldo de los TES de Control Monetario.

* Incluye los depósitos remunerados y los no remunerados de la TGN en el BR.

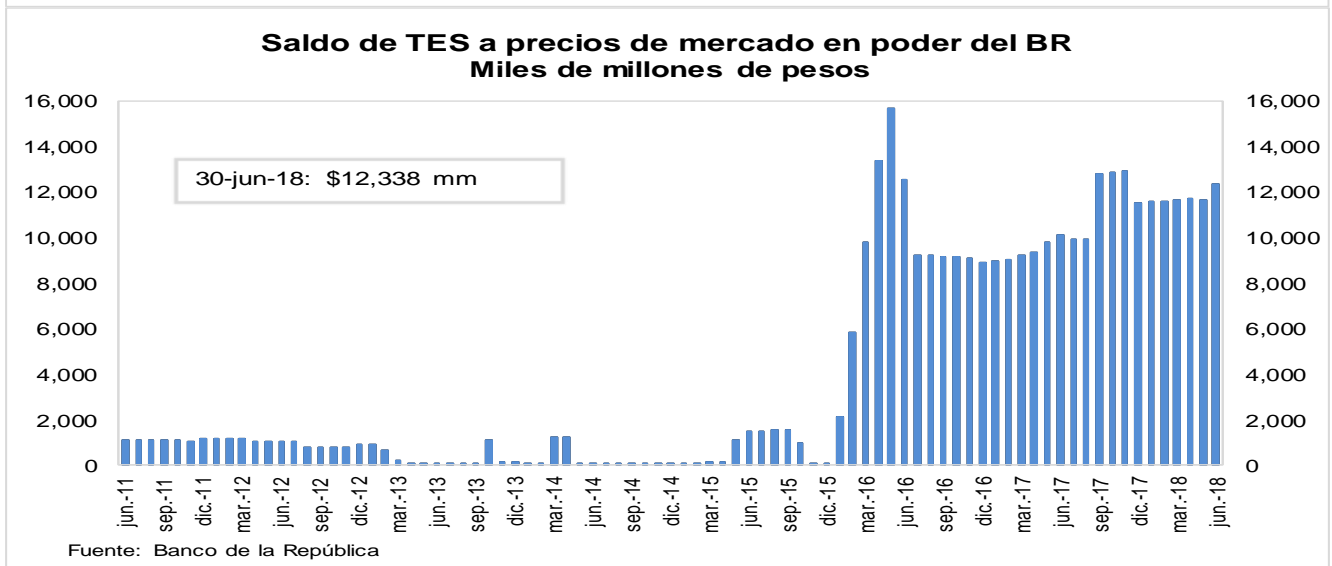

3. Pasivos del sistema financiero consolidado y mercado de depósito

a. M1, M3 Y PSE

OFERTA MONETARIA AMPLIADA ^{1/}
Miles de millones de pesos y porcentajes

Concepto	Saldo a julio 13 2018	VARIACIONES									
		SEMANAL		ULTIMAS 4 SEM		ULTIMAS 13 SEM		CORRIDO AÑO		ANUAL	
		ABS	%	ABS	%	ABS	%	ABS	%	ABS	%
OFERTA MONETARIA AMPLIADA- M3	479,092	2,878	0.6	6,030	1.3	4,093	0.9	1,435	0.3	23,906	5.3
1. Efectivo	54,422	-894	-1.6	2,095	4.0	1,946	3.7	-5,076	-8.5	4,208	8.4
2. Pasivos Sujetos a Encaje	424,669	3,772	0.9	3,934	0.9	2,147	0.5	6,511	1.6	19,698	4.9
Cuenta Corriente	44,488	449	1.0	-407	-0.9	-223	-0.5	-4,553	-9.3	2,100	5.0
Ahorros	169,376	-604	-0.4	3,907	2.4	1,784	1.1	633	0.4	6,575	4.0
CDT + Bonos	195,664	259	0.1	-465	-0.2	1,248	0.6	8,875	4.8	9,571	5.1
CDT menor a 18 meses	83,588	258	0.3	-117	-0.1	1,824	2.2	9,984	13.6	8,100	10.7
CDT mayor a 18 meses	84,678	-304	-0.4	-1,080	-1.3	-2,191	-2.5	-1,560	-1.8	-396	-0.5
Bonos	27,399	305	1.1	732	2.7	1,615	6.3	451	1.7	1,867	7.3
Depósitos Fiduciarios (impuestos y otros conceptos)	10,124	3,404	50.6	342	3.5	-804	-7.4	3,499	52.8	628	6.6
Depósitos a la Vista	5,018	265	5.6	558	12.5	143	2.9	-1,944	-27.9	824	19.6
Repos con el Sector Real	0	-	-	-	-	-	-	-	-	-	-
ITEM DE MEMORANDO											
M1. Medios de pago	98,910	-445	-0.4	1,688	1.7	1,723	1.8	-9,629	-8.9	6,308	6.8
M1 + Ahorros	268,286	-1,049	-0.4	5,596	2.1	3,507	1.3	-8,996	-3.2	12,884	5.0
PSE sin depósitos fiduciarios	414,545	369	0.1	3,593	0.9	2,950	0.7	3,011	0.7	19,071	4.8
M3 sin fiduciarios	468,968	-526	-0.1	5,688	1.2	4,897	1.1	-2,064	-0.4	23,278	5.2
	Variaciones Anualizadas	Semanal		Últimas 4 sem.		Últimas 13 sem.					
	M3	36.8		17.9		3.5					
	Efectivo	-57.2		66.6		15.7					
	PSE	59.0		12.9		2.0					
	M1	-20.8		25.1		7.3					
	M1 + Ahorros	-18.4		31.5		5.4					
	PSE sin depós. Fiduc.	4.7		12.0		2.9					
	M3 sin Fiduciarios	-5.7		17.2		4.3					

1/ No incluye FDN. A partir de la semana del 9 de diciembre de 2016 se incluyen en toda la serie los bonos denominados en pesos emitidos en el exterior por Findeter en 2014.

Fuentes: Banco de la República y Formato 281 de la Superintendencia Financiera de Colombia.

c. M3, PSE Y M1 + AHORRO
Variaciones anuales (%) de datos semanales

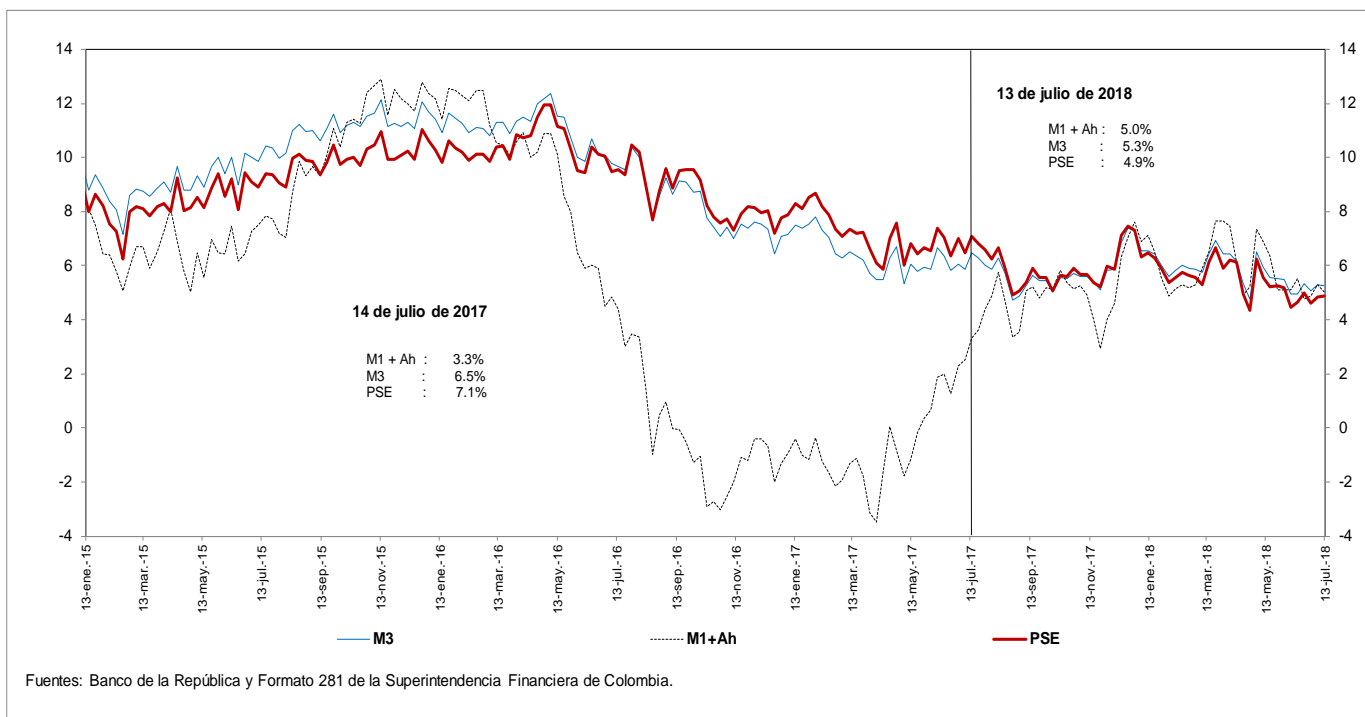

d. M3 Y PSE sin fiduciarios y M1 + AHORRO
Variaciones anuales (%) de datos semanales

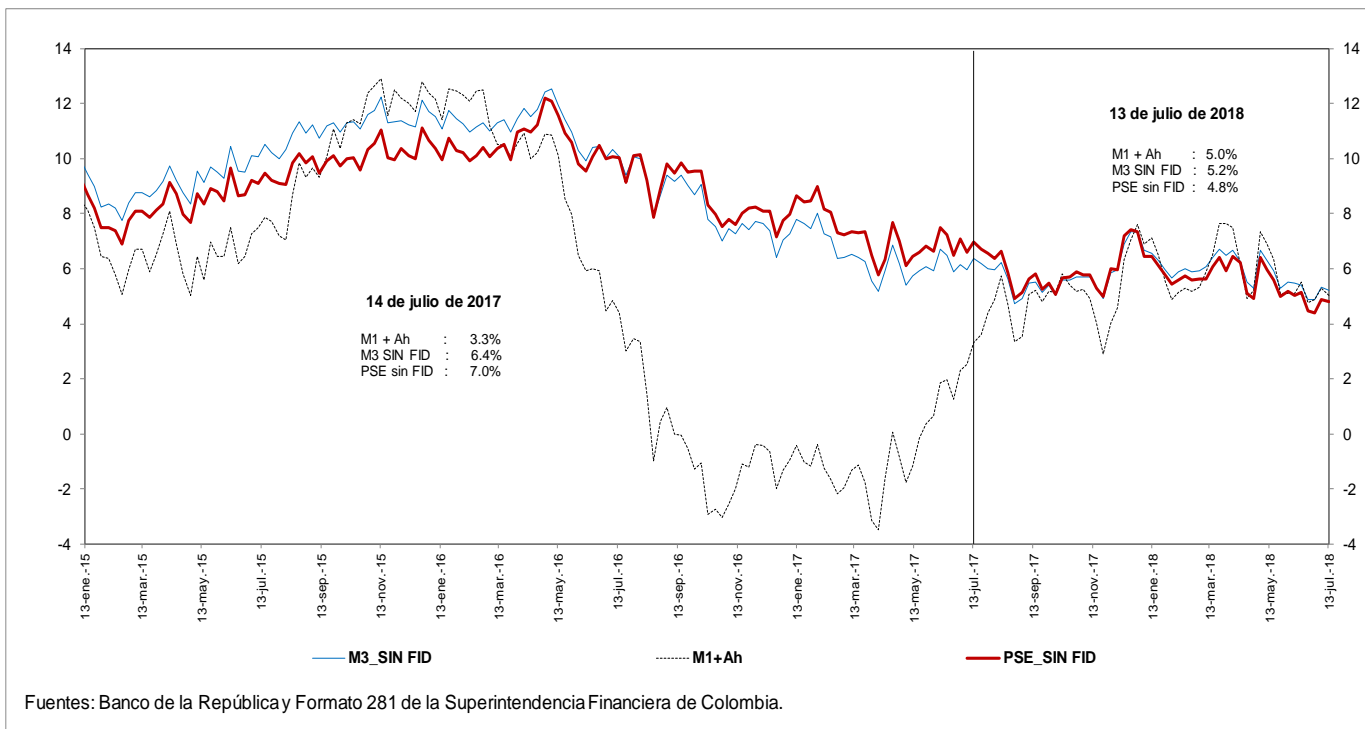

e. M3 Y PSE sin fiduciarios
Variaciones anualizadas últimas 13 semanas

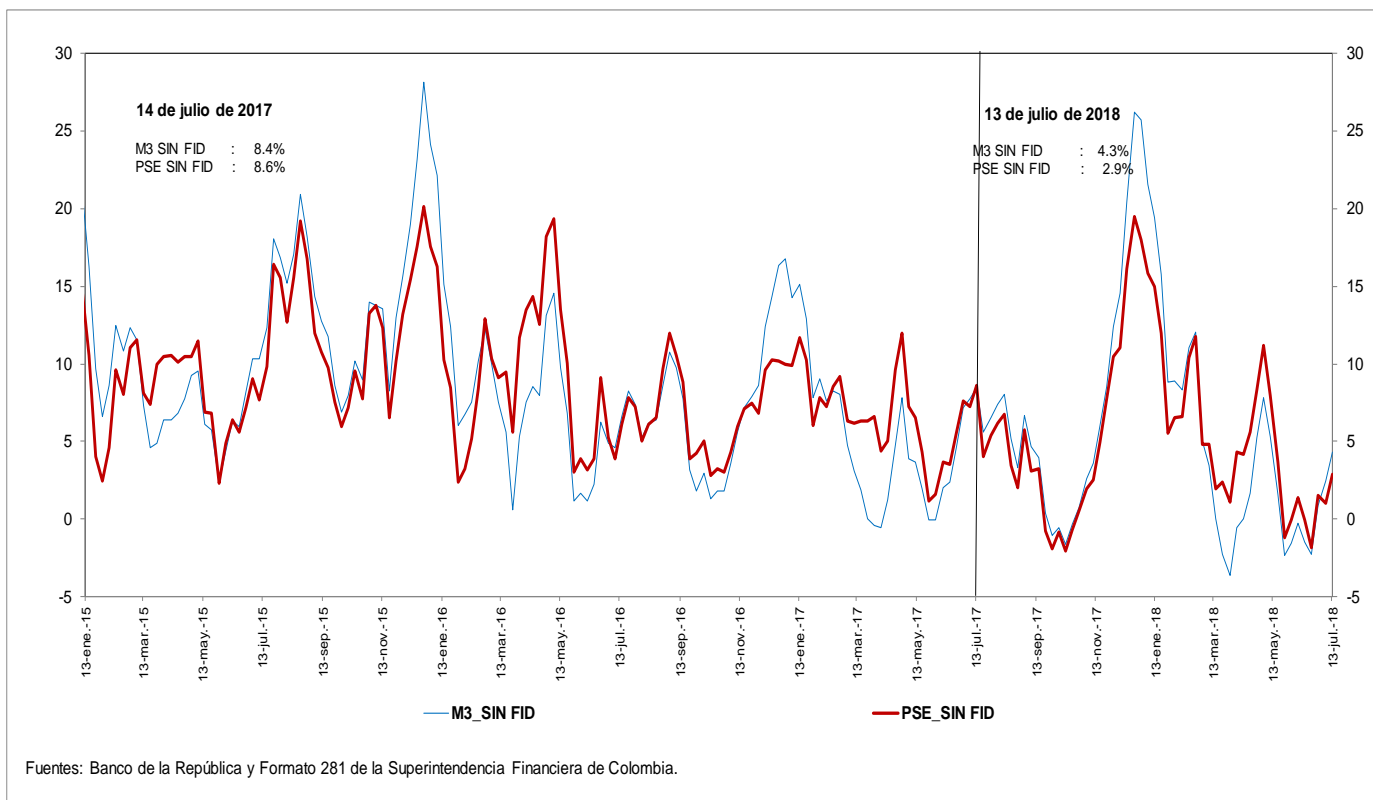

g. M3 y M1+AHORRO
Variaciones anualizadas últimas 13 semanas

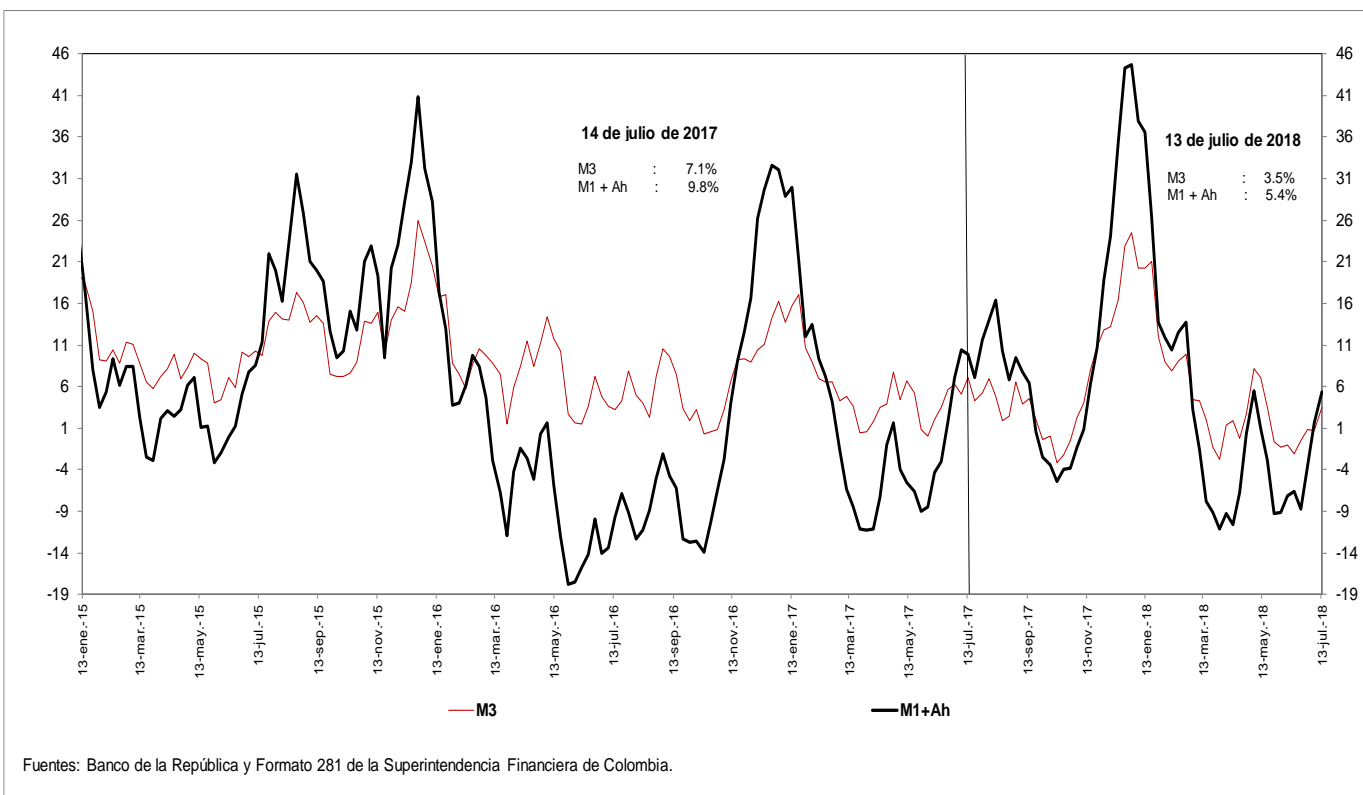

i. Base Monetaria y Multiplicador de M3
Promedio de orden 13

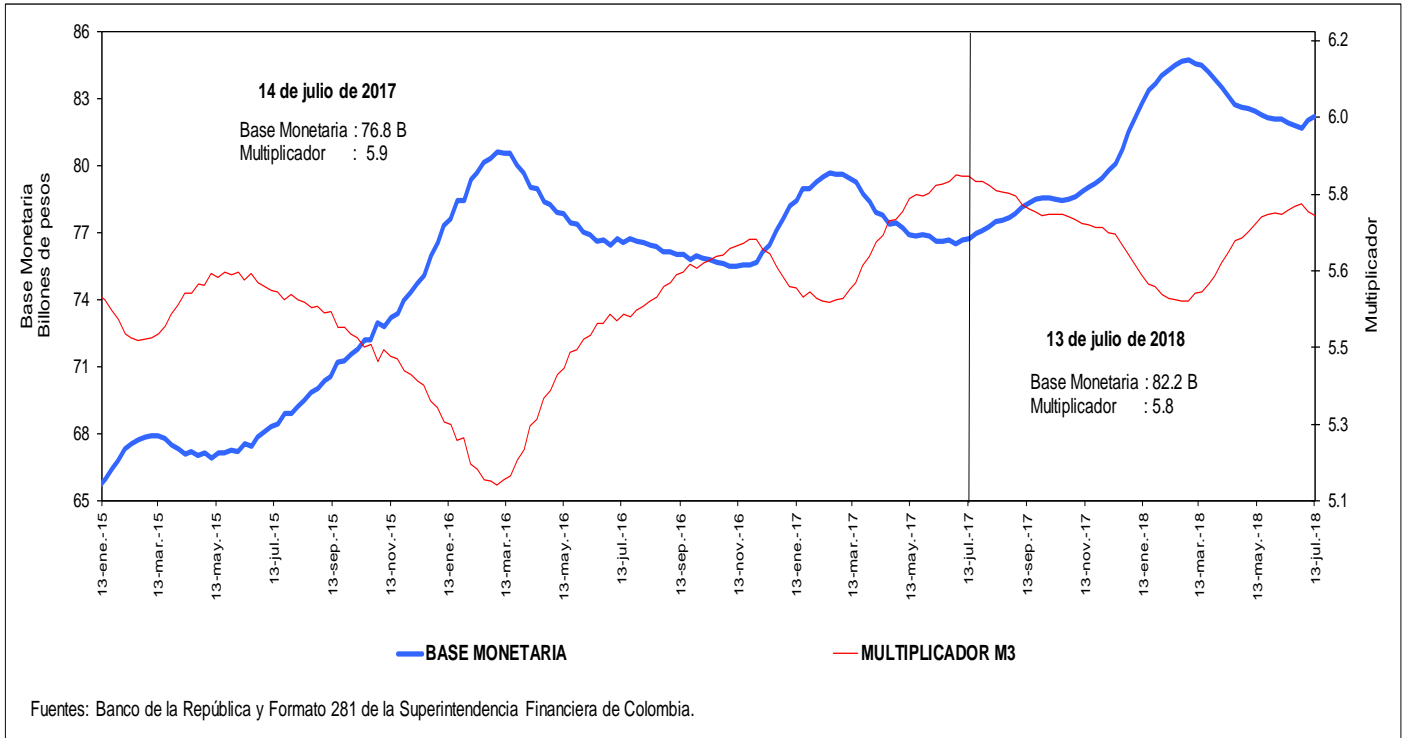

j. Coeficientes de Efectivo y Reserva
Promedio de orden 13

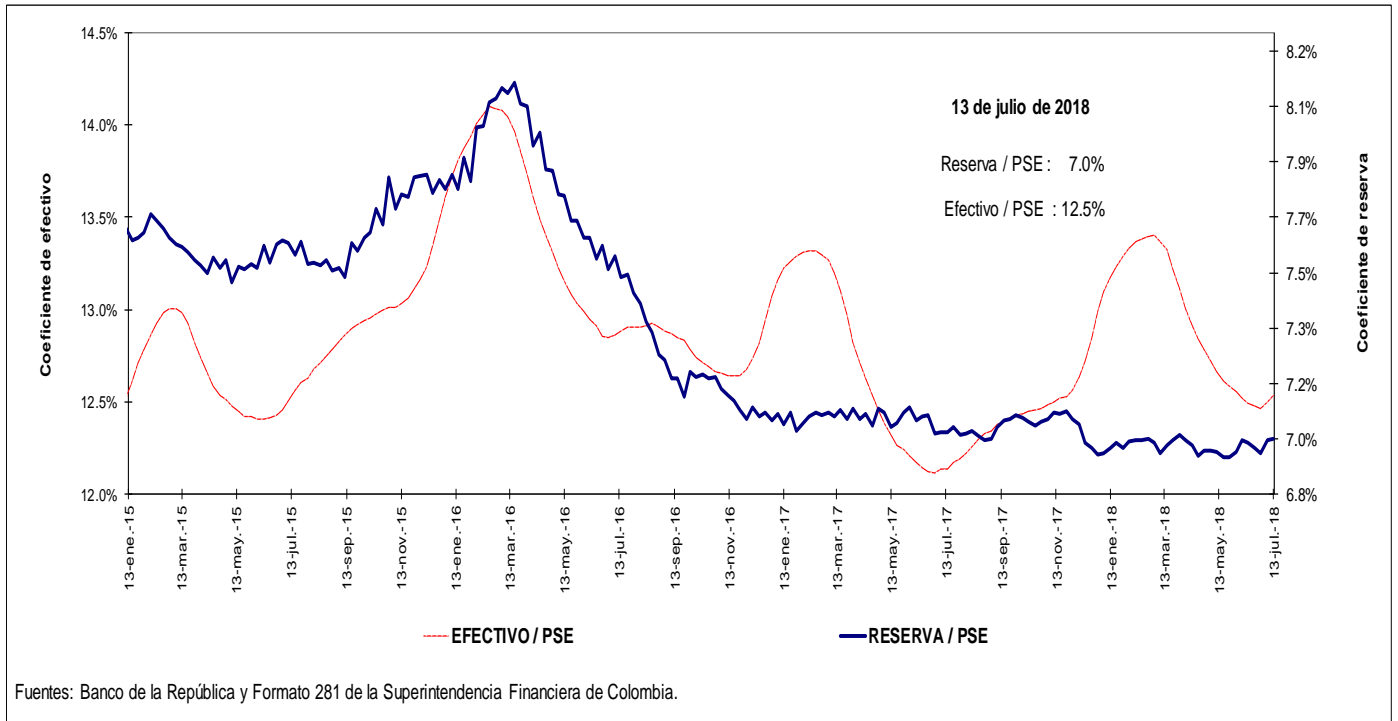

4. Activos internos del sector financiero y mercado de crédito

Cartera

a. Cartera Bruta M/T del Sistema Financiero por Modalidad de Crédito *

13 de julio de 2018

(Miles de millones de pesos y porcentajes)

Moneda		Saldo	Participación %	Variaciones									
				Semanal		Últimas 4 semanas		Últimas 13 semanas		Año corrido		Anual	
				Absoluta	%	Absoluta	%	Absoluta	%	Absoluta	%	Absoluta	%
Legal	Cartera ajustada	420,780	100.0	658	0.2	1,589	0.4	4,987	1.2	11,910	2.9	25,777	6.5
	Comercial 1/	219,464	52.2	377	0.2	642	0.3	786	0.4	4,918	2.3	9,280	4.4
	Consumo	127,011	30.2	185	0.1	400	0.3	2,403	1.9	3,825	3.1	9,488	8.1
	Hipotecaria ajustada 2/	62,026	14.7	96	0.2	513	0.8	1,688	2.8	3,041	5.2	6,416	11.5
	Microcrédito	12,279	2.9	0	0.0	34	0.3	109	0.9	127	1.0	593	5.1
	Memo ítem												
	Hipotecaria	57,859	13.9	96	0.2	588	1.0	1,883	3.4	3,168	5.8	6,404	12.4
	Variaciones Anualizadas			Semanal	Últimas 4 semanas	Últimas 13 semanas	Año Corrido						
	Total cart. ajustada m/			8.5	5.0	4.9	5.5						
			Comercial	9.4	3.9	1.4	4.3						
		Consumo	7.9	4.2	7.9	5.8							
		Hipotecaria	8.4	11.4	11.7	9.8							
		Microcredito	0.1	3.6	3.6	1.9							
Extranjera	Total cartera en M. E.	17,500		-30	-0.2	3	0.0	777	4.6	-2,003	-10.3	-4,622	-20.9
	Total cartera en M. E. Mill. US\$	6,115		3	0.0	61	1.0	-66	-1.1	-421	-6.4	-1,211	-16.5
	Variaciones Anualizadas m/e			Semanal	Últimas 4 semanas	Últimas 13 semanas	Año Corrido						
	Expresada en pesos			-8.5	0.2	19.9	-18.2						
Expresada en dólares			2.4	13.9	-4.2	-11.6							
Total	Cartera total ajustada	438,280	100.0	628	0.1	1,592	0.4	5,764	1.3	9,907	2.3	21,155	5.1
	Comercial	236,425	53.9	341	0.1	636	0.3	1,506	0.6	2,916	1.2	4,683	2.0
	Consumo	127,550	29.1	190	0.1	409	0.3	2,461	2.0	3,823	3.1	9,463	8.0
	Hipotecaria ajustada 1/	62,026	14.2	96	0.2	513	0.8	1,688	2.8	3,041	5.2	6,416	11.5
	Microcrédito	12,279	2.8	0	0.0	34	0.3	109	0.9	127	1.0	593	5.1
	Variaciones Anualizadas			Semanal	Últimas 4 semanas	Últimas 13 semanas	Año Corrido						
	Total cart. ajustada m/			7.7	4.8	5.4	4.3						
			Comercial	7.8	3.6	2.6	2.3						
			Consumo	8.1	4.3	8.1	5.8						
			Hipotecaria	8.4	11.4	11.7	9.8						
		Microcredito	0.1	3.6	3.6	1.9							

b. Cartera Neta M/T del Sistema Financiero por Modalidad de Crédito*

13 de julio de 2018

(Miles de millones de pesos y porcentajes)

Total cartera neta ml ajustada	393,425		645	0.2	1,346	0.3	4,018	1.0	8,732	2.3	20,650	5.5
Comercial 1/	205,541		371	0.2	393	0.2	159	0.1	3,085	1.5	6,311	3.2
Consumo	116,512		182	0.2	438	0.4	2,156	1.9	2,691	2.4	7,736	7.1
Hipotecaria ajustada 2/	59,997		96	0.2	490	0.8	1,615	2.8	2,848	5.0	6,043	11.2
Microcrédito	11,375		-3	0.0	24	0.2	88	0.8	109	1.0	561	5.2
Total cartera en M. E.	17,500		-30	-0.2	3	0.0	777	4.6	-2,003	-10.3	-4,622	-20.9
Cartera Neta Ajustada Moneda Total	410,925		615	0.1	1,349	0.3	4,795	1.2	6,730	1.7	16,028	4.1

* No incluye FDN.

1/ Incluye ventas de cartera para manejo a través de derechos fiduciarios y ajustes por leasing operativo

2/ Incluye ajuste por titularización de cartera hipotecaria

Fuentes: Formato 281 de la Superintendencia Financiera de Colombia, Titularizadora Colombia y cálculos Banco de la República.

c. Cartera bruta en moneda legal
Variaciones anuales (%) de datos semanales

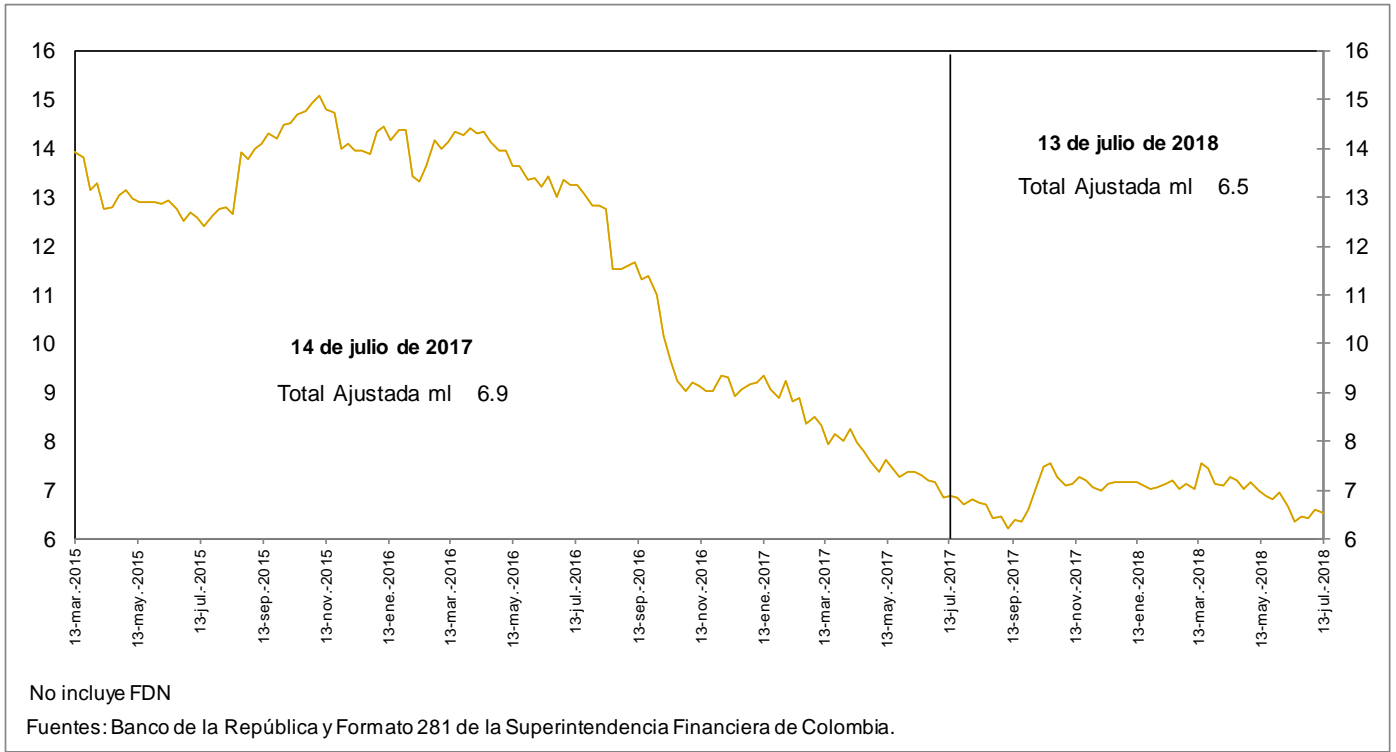

d. Cartera bruta en moneda legal por modalidad de crédito
Variaciones anuales (%) de datos semanales

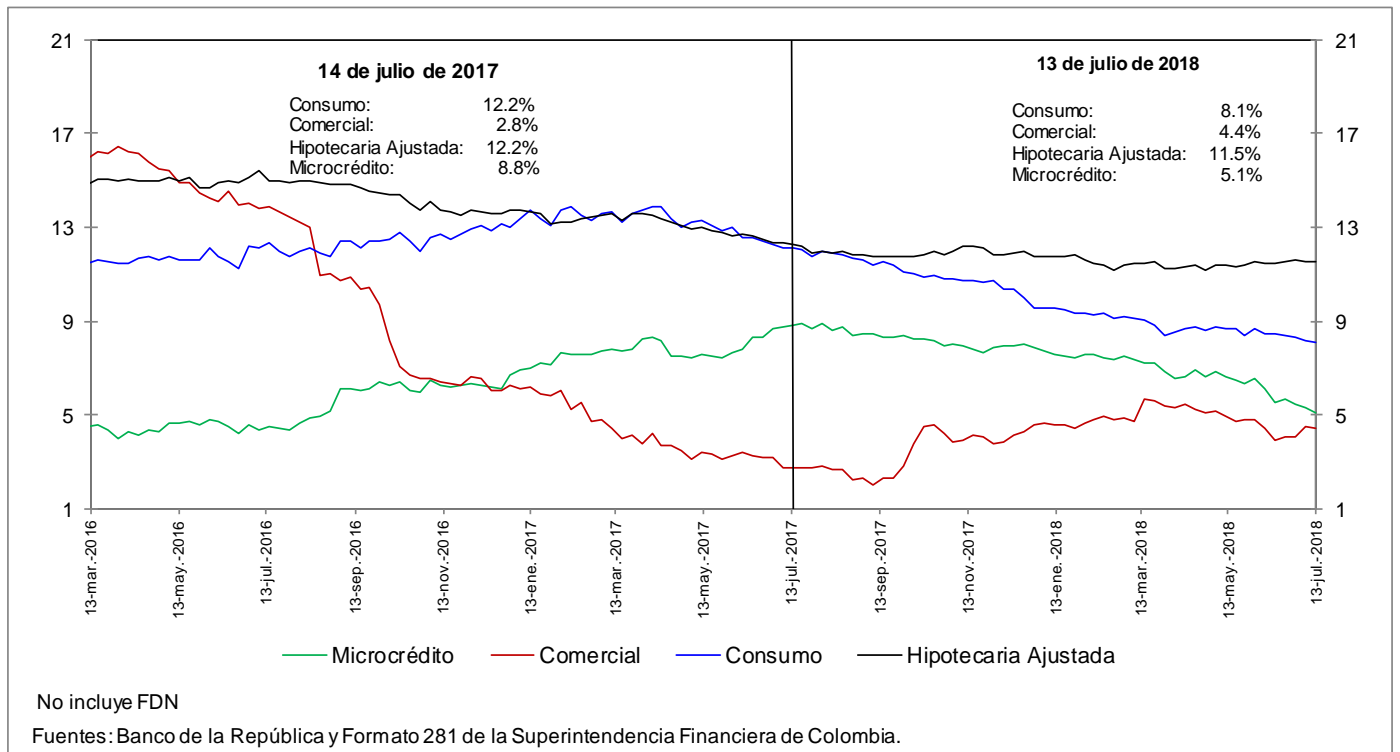

e. Cartera bruta en moneda legal por modalidad de crédito
Variaciones anualizadas últimas 13 semanas (%)

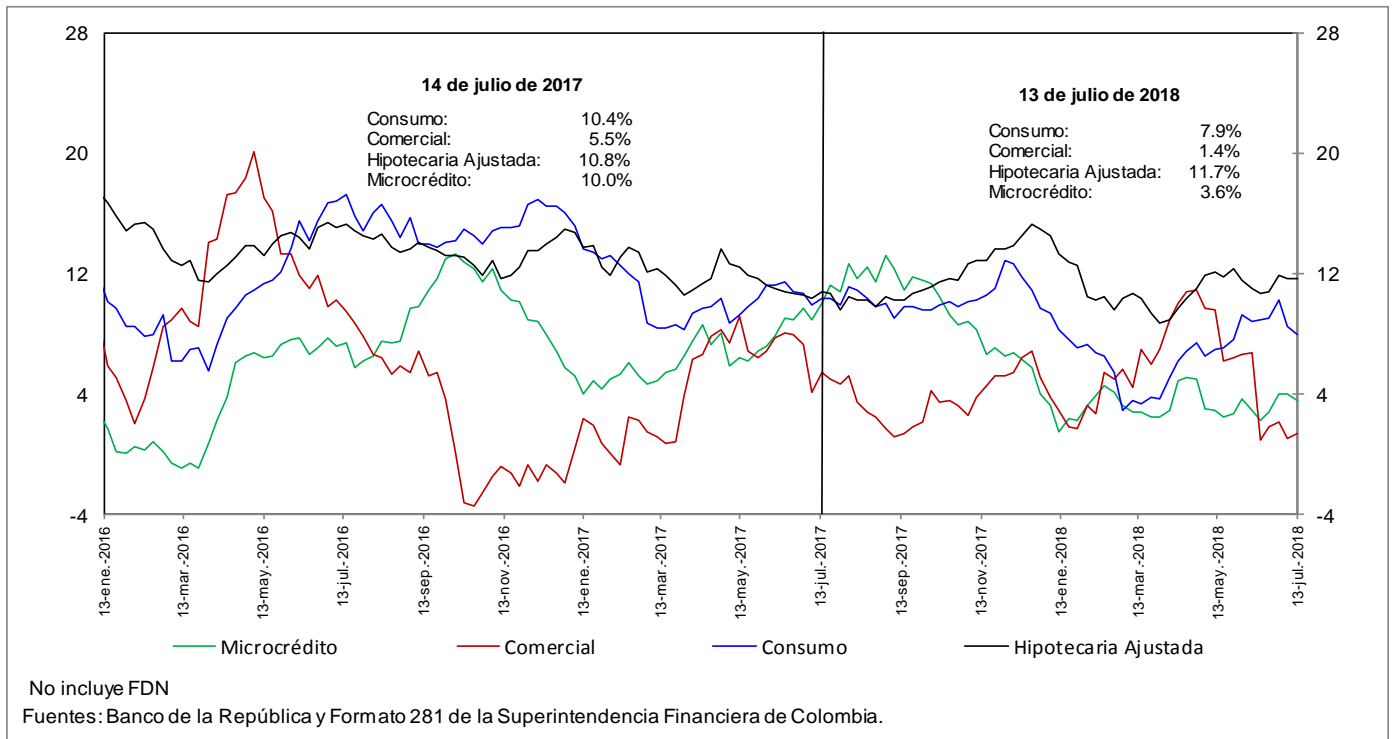

h. Cartera moneda extranjera en dólares (%)

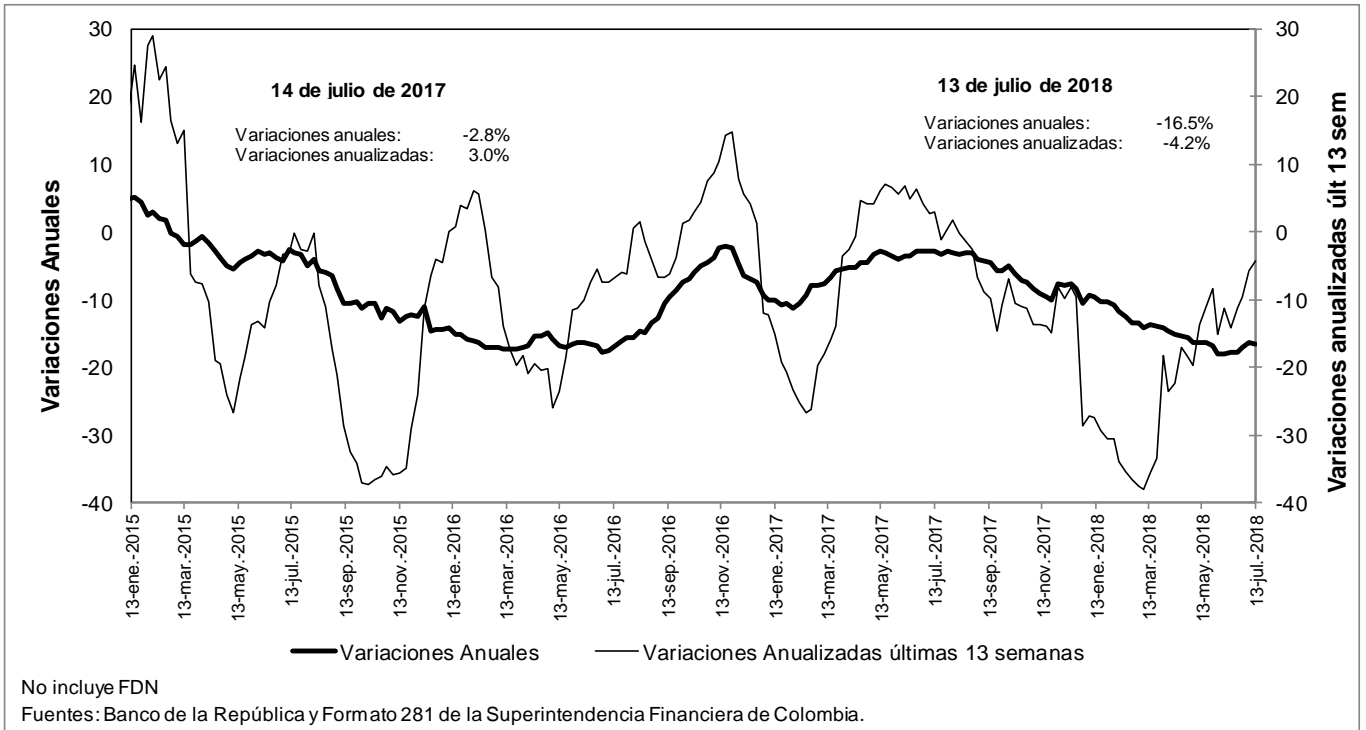

n. Bonos emitidos por los establecimientos de crédito -variación anual (%) y saldo (bill.)-

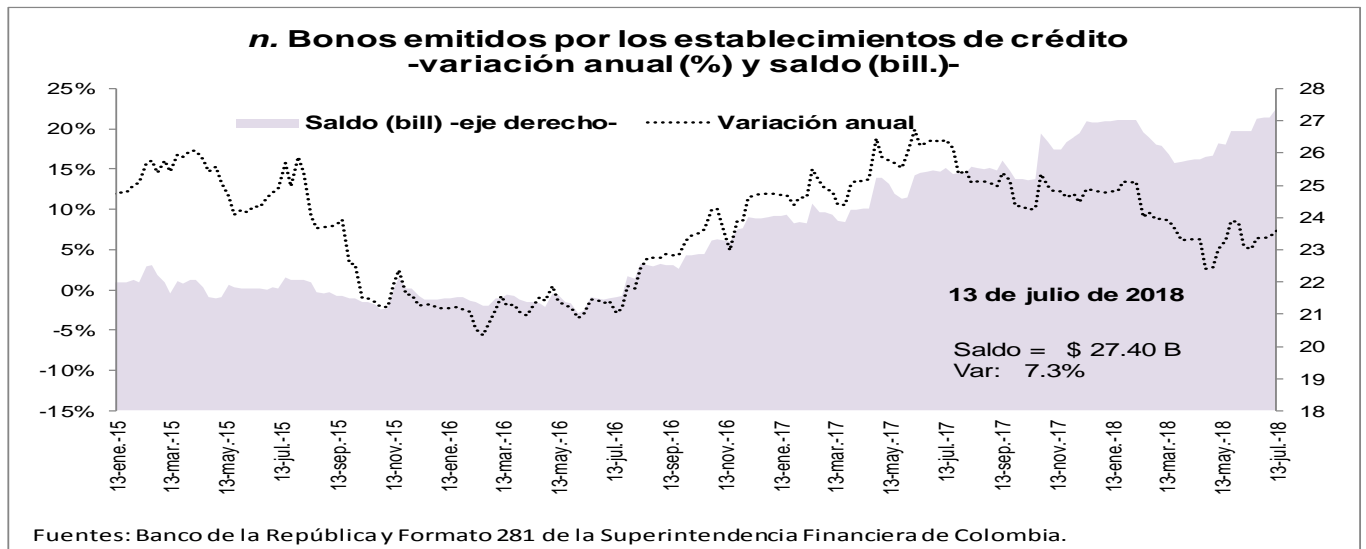

5. Margen de intermediación del sistema financiero

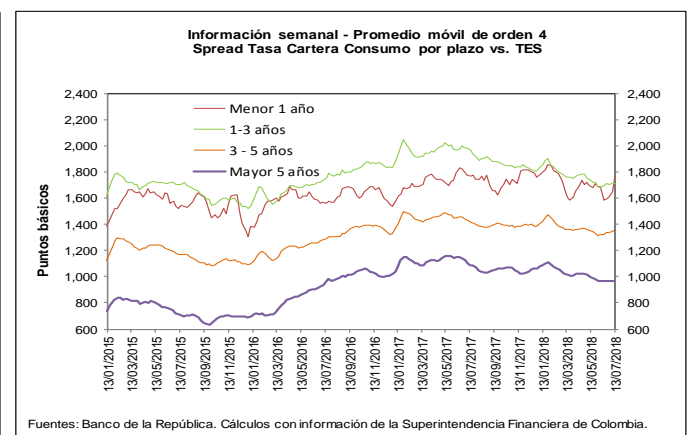
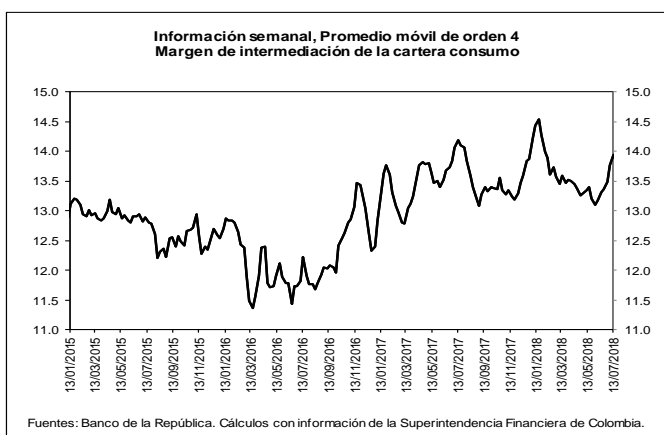
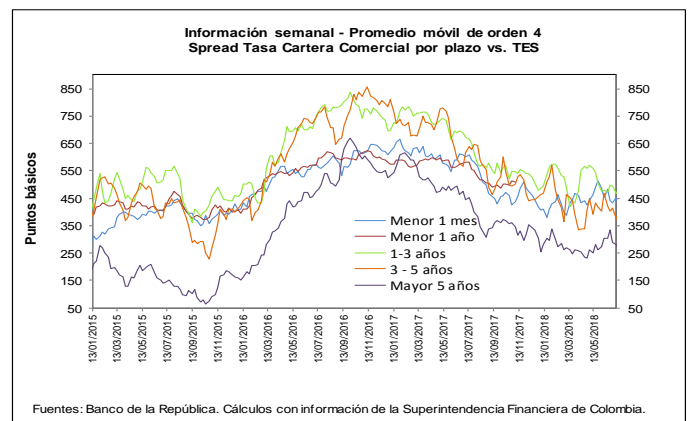
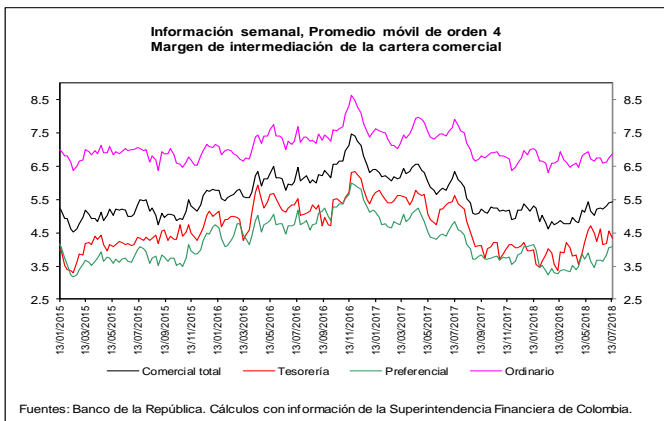
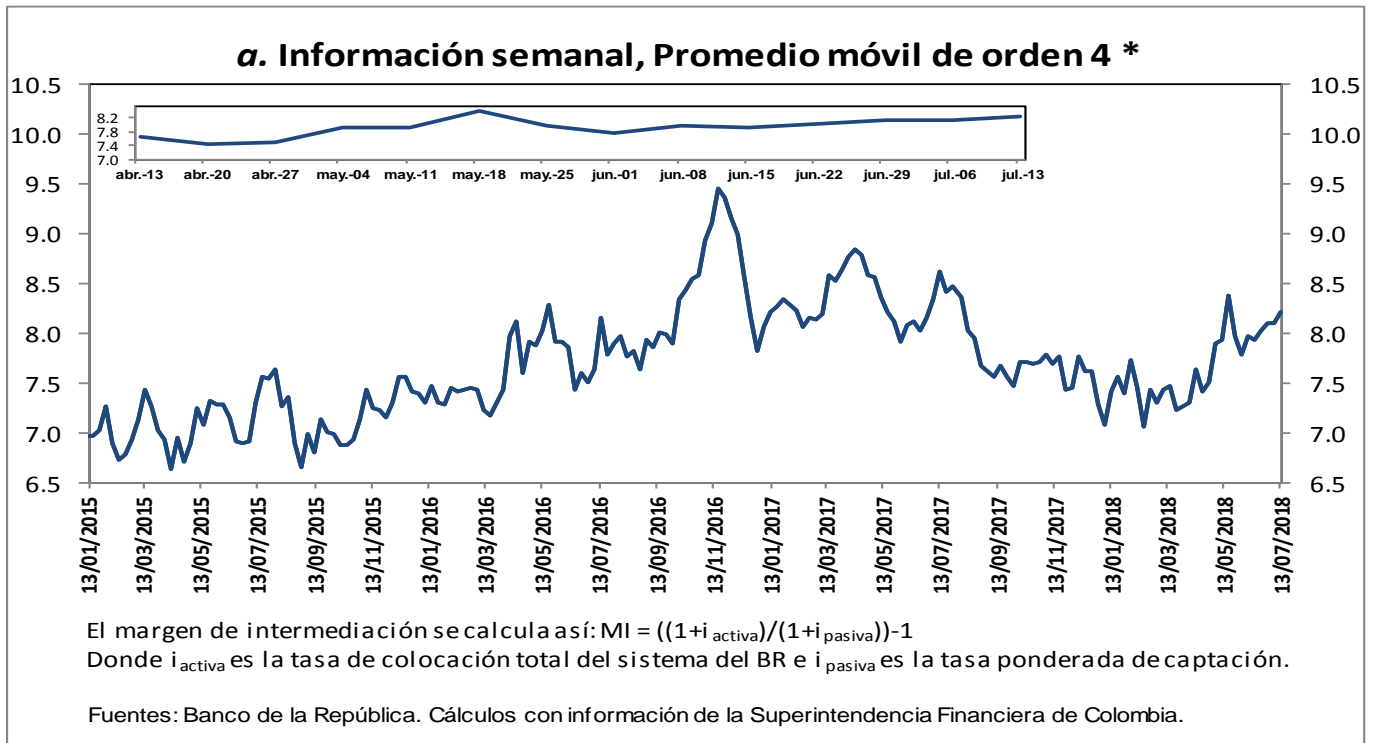

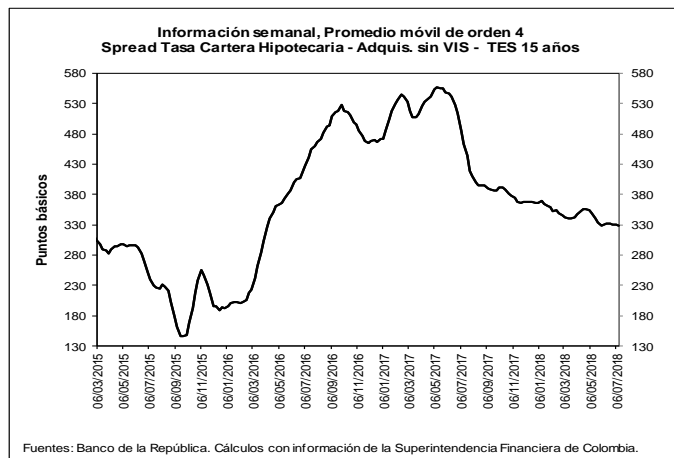
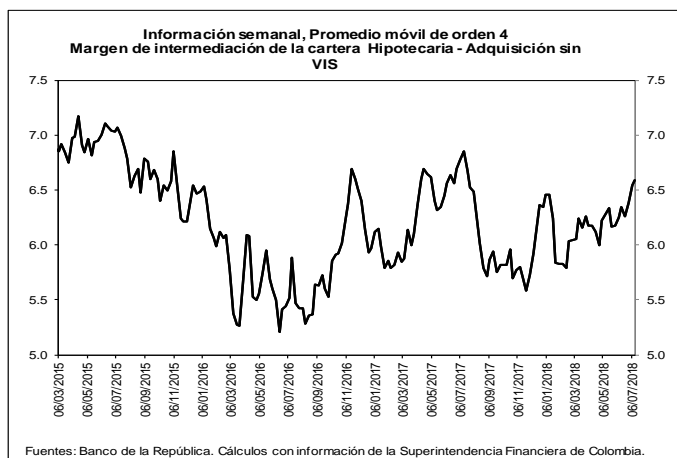

b. Spreads Tasa Cartera Comercial y Consumo por plazo vs. TES (Información semanal - Promedio móvil de orden 4)

	Fecha	Variación (pb)					
		1 semana	4 semanas	13 semanas	año corrido	año completo	
Spread: tasa de interés cartera - tasa TES (puntos básicos)							
Comercial							
Menor a 1 mes	418.8	(32.53)	(64.43)	(12.71)	(0.98)	(188.91)	
Menor 1 año	469.9	(6.60)	(9.74)	(50.96)	(30.30)	(112.11)	
De 1 - 3 años	481.6	14.43	10.40	(70.89)	1.57	(184.76)	
De 3 - 5 años	393.6	19.01	(26.72)	53.59	(63.41)	(244.48)	
Mayor 5 años	263.9	(18.71)	(40.60)	8.28	(41.69)	(188.75)	
Consumo							
Menor 1 año	1,770.8	122.36	187.44	90.80	12.36	4.61	
De 1 - 3 años	1,713.8	2.63	14.15	(59.37)	(93.19)	(251.01)	
De 3 - 5 años	1,360.5	17.48	35.23	(2.69)	(23.85)	(54.69)	
Mayor 5 años	966.7	(3.02)	(0.32)	(56.74)	(94.82)	(122.82)	
Vivienda							
Mayor 15 años	328.8	(2.02)	(3.47)	(22.55)	(37.93)	(134.57)	
Memo Item (Información semanal - Promedio móvil de orden 4)							
	Monto semanal		Variación (pb)				
	mm de pesos		1 semana	4 semanas	13 semanas	año corrido	año completo
Tasas Comercial (%)							
Menor a 1 mes	8.2	133	(31.62)	(62.29)	(0.64)	(12.09)	(229.74)
Menor 1 año	9.2	1,344	(5.17)	(5.65)	(42.24)	(48.38)	(181.57)
De 1 - 3 años	10.0	518	16.41	21.78	(49.96)	23.07	(194.14)
De 3 - 5 años	9.8	254	20.85	(13.20)	78.44	(33.03)	(241.59)
Mayor 5 años	9.5	528	(18.82)	(37.93)	20.86	(13.56)	(183.52)
Tasas Consumo (%)							
Menor 1 año	22.2	13	123.79	191.53	99.52	(5.72)	(64.85)
De 1 - 3 años	22.3	110	4.62	25.52	(38.44)	(71.70)	(260.39)
De 3 - 5 años	19.5	456	19.32	48.75	22.16	6.53	(51.80)
Mayor 5 años	16.5	726	(3.13)	2.35	(44.16)	(66.69)	(117.58)
Tasas Vivienda (%)							
Mayor 15 años	10.5	279	(3.54)	(10.44)	(16.82)	(27.88)	(126.35)
Tasas Tes (%)							
Menor a 1 mes	4.0	n.a	0.91	2.14	12.07	(11.12)	(40.83)
Menor a 1 año	4.5	n.a	1.42	4.09	8.72	(18.08)	(69.46)
De 1 a 3 años	5.2	n.a	1.98	11.38	20.93	21.50	(9.38)
De 3 a 5 años	5.9	n.a	1.84	13.51	24.85	30.38	2.89
Mayor a 5 años	6.8	n.a	(0.11)	2.67	12.58	28.13	5.24
Mayor a 15 años	7.3	n.a	(1.53)	(6.97)	5.73	10.04	8.22

Fuentes: Banco de la República. Cálculos con información de la Superintendencia Financiera de Colombia.

6. Inversiones

a. Inversiones Netas de los Establecimientos de Crédito 1/ (Miles de millones de pesos y porcentajes)

(Miles de millones de pesos)	Saldo a 13/07/2018	VARIACIONES									
		SEMANTAL		ÚLTIMAS 4 SEMANAS		ÚLTIMAS 13 SEMANAS		AÑO CORRIDO		ANUAL	
		ABS	%	ABS	%	ABS	%	ABS	%	ABS	%
A. Moneda Legal	87,269	956	1.1	1,913	2.2	1,665	1.9	4,979	6.1	8,562	10.9
B. Moneda Extranjera	28,176	30	0.1	326	1.2	1,332	5.0	-544	-1.9	430	1.5
C. TOTAL (A+B=C)	115,445	986	0.9	2,239	2.0	2,997	2.7	4,435	4.0	8,992	8.4
ITEM DE MEMORANDO											
Moneda Extranjera - En millones US\$ 2/	9,846	32	0.3	210	2.2	-77	-0.8	221	2.3	657	7.2
TASA REPRESENTATIVA DE MERCADO	2,862	-6	-0.2	-28	-1.0	156	5.8	-122	-4.1	-158	-5.2

b. Inversiones de los Establecimientos de Crédito en ML 1/

(Miles de millones de pesos)	Saldo a 13/07/2018	VARIACIONES									
		SEMANTAL		ÚLTIMAS 4 SEMANAS		ÚLTIMAS 13 SEMANAS		AÑO CORRIDO		ANUAL	
		ABS	%	ABS	%	ABS	%	ABS	%	ABS	%
INVERSIONES NETAS	87,269	956	1.1	1,913	2.2	1,665	1.9	4,979	6.1	8,562	10.9
A. Establecimientos de crédito	87,269	956	1.1	1,913	2.2	1,665	1.9	4,979	6.1	8,562	10.9
Inversiones Brutas	87,365	956	1.1	1,912	2.2	1,668	1.9	4,986	6.1	8,578	10.9
a) Títulos de deuda:	65,786	890	1.4	1,803	2.8	865	1.3	4,201	6.8	6,933	11.8
Título de Tesorería - TES	50,665	919	1.8	1,689	3.4	881	1.8	4,731	10.3	6,572	14.9
Otros Títulos de deuda pública	4,646	2	0.0	63	1.4	64	1.4	73	1.6	216	4.9
Otros emisores Nacionales	10,475	-31	-0.3	50	0.5	-79	-0.8	-602	-5.4	152	1.5
Emisores Extranjeros	0	0	--	0	--	0	--	0	--	-7	--
b) Instrumentos de patrimonio	3,732	58	1.6	-87	-2.3	253	7.3	217	6.2	630	20.3
c) Otras inversiones 2/	17,848	9	0.0	196	1.1	549	3.2	568	3.3	1,015	6.0
Deterioro	96	0	0.1	0	-0.5	2	2.5	6	7.2	16	19.4

c. Inversiones de los Establecimientos de Crédito en ME 1/

(Miles de millones de pesos)	Saldo a 13/07/2018	VARIACIONES									
		SEMANTAL		ÚLTIMAS 4 SEMANAS		ÚLTIMAS 13 SEMANAS		AÑO CORRIDO		ANUAL	
		ABS	%	ABS	%	ABS	%	ABS	%	ABS	%
INVERSIONES NETAS	28,176	30	0.1	326	1.2	1,332	5.0	-544	-1.9	430	1.5
A. Establecimientos de crédito	28,176	30	0.1	326	1.2	1,332	5.0	-544	-1.9	430	1.5
Inversiones Brutas	28,176	30	0.1	326	1.2	1,332	5.0	-544	-1.9	430	1.5
a) Títulos de deuda:	797	5	0.7	-48	-5.7	-5	-0.6	-23	-2.8	-170	-17.6
Título de Tesorería - TES	223	1	0.6	4	2.0	-16	-6.5	-18	-7.4	-12	-5.0
Otros Títulos de deuda pública	251	0	0.0	-37	-12.8	23	10.2	127	101.8	-26	-9.3
Otros emisores Nacionales	165	1	0.9	5	3.3	70	74.3	39	30.5	68	70.1
Emisores Extranjeros	159	2	1.6	-21	-11.6	-83	-34.3	-170	-51.8	-201	-55.9
b) Instrumentos de patrimonio	98	0	-0.3	-1	-1.0	-3	-2.6	-11	-10.2	23	30.7
c) Otras inversiones 2/	27,281	25	0.1	375	1.4	1,340	5.2	-510	-1.8	577	2.2
Deterioro	0	0	-0.2	0	-1.0	0	5.8	0	-4.1	0	-5.2

1/ No incluye FDN

2/ Incluye inversiones en subsidiarias y filiales, en asociadas, en negocios y operaciones conjuntas y en derechos fiduciarios. Incluye ajustes por reclasificación entre monedas nacional y extranjera.

Fuentes: Formato 281 de la Superintendencia Financiera de Colombia y cálculos Banco de la República.

7. Balance consolidado de los Establecimientos de Crédito

PRINCIPALES CUENTAS DEL BALANCE DE LOS ESTABLECIMIENTOS DE CRÉDITO*

Miles de millones de pesos y porcentajes

Concepto	Saldo a		VARIACIONES									
	julio 14 2017	julio 13 2018	SEMANAL		ULTIMAS 4 SEM		ULTIMAS 13 SEM		AÑO CORRIDO		ANUAL	
			ABS	%	ABS	%	ABS	%	ABS	%	ABS	%
Activo Neto **	493,853	518,960	3,230	0.6	8,870	1.7	9,874	1.9	9,857	1.9	25,108	5.1
1. Posición propia contado 1/	7,014	4,134	1,641	65.4	2,459	143.7	4,181	-5,755.5	862	25.5	-2,665	-38.0
2. Reserva bancaria	28,560	29,345	-1,418	-4.6	307	1.1	359	1.2	32	0.1	785	2.7
3. Depósitos remunerados en BR	6	13	-298	-95.7	-21	-60.7	7	103.0	-236	-94.6	7	116.2
4. Cartera bruta ML 2/	390,847	416,613	658	0.2	1,664	0.4	5,181	1.3	12,037	3.0	25,765	6.6
5. Inversiones netas ML 3/	78,707	87,269	956	1.1	1,913	2.2	1,665	1.9	4,979	6.1	8,562	10.9
6. Otros activos netos	-11,282	-18,415	1,690	-8.4	2,548	-12.1	-1,520	9.0	-7,816	73.0	-7,347	65.1
Pasivo + Patrimonio	493,853	518,960	3,230	0.6	8,870	1.7	9,874	1.9	9,857	1.9	25,108	5.1
Pasivo: Repos BR + PSE	410,389	430,787	2,542	0.6	6,629	1.6	6,958	1.6	8,455	2.0	20,398	5.0
1. Repos BR	5,418	6,118	-1,231	-16.7	2,695	78.7	4,812	368.4	1,944	46.6	699	12.9
2. PSE	404,971	424,669	3,772	0.9	3,934	0.9	2,147	0.5	6,511	1.6	19,698	4.9
Cuenta corriente	42,387	44,488	449	1.0	-407	-0.9	-223	-0.5	-4,553	-9.3	2,100	5.0
Ahorros	162,801	169,376	-604	-0.4	3,907	2.4	1,784	1.1	633	0.4	6,575	4.0
CDT + bonos	186,093	195,664	259	0.1	-465	-0.2	1,248	0.6	8,875	4.8	9,571	5.1
Depósitos fiduciarios (impuestos y otros conceptos)	9,496	10,124	3,404	50.6	342	3.5	-804	-7.4	3,499	52.8	628	6.6
Depósitos a la vista	4,194	5,018	265	5.6	558	12.5	143	2.9	-1,944	-27.9	824	19.6
Repos con el sector real	0	0	0	--	0	--	0	--	0	--	0	--
Patrimonio	83,463	88,173	688	0.8	2,240	2.6	2,915	3.4	1,402	1.6	4,710	5.6

* No incluye FDN. A partir de la semana del 9 de diciembre de 2016 se incluyen en toda la serie los bonos denominados en pesos emitidos en el exterior por Findeter en 2014.

** Neto de cuentas del pasivo diferentes a Repos con BR y PSE.

1/ No incluye comisionistas de Bolsa. Las variaciones absolutas corresponden a las variaciones en dólares multiplicadas por la tasa de cambio promedio del periodo.

2/ La cartera corresponde a las cifras de balance de los establecimientos de crédito con ajuste por cartera administrada a través de derechos fiduciarios entre el 2 de enero de 2015 y el 21 de octubre de 2016, la cual se incluye como parte de este rubro. A partir del 28 de octubre de 2016, esta cartera nuevamente se encuentra dentro de las cifras de balance como cartera de los establecimientos de crédito.

3/ Las inversiones corresponden a las cifras de balance de los establecimientos de crédito con ajuste por cartera administrada a través de derechos fiduciarios entre el 2 de enero de 2015 y el 21 de octubre de 2016, la cual se resta de este saldo. A partir del 28 de octubre de 2016, este ajuste se elimina porque el saldo por este concepto se encuentra registrado como cartera. Adicionalmente, el saldo de inversiones que se presenta en este cuadro contiene ajustes entre el 2 de enero de 2015 y el 8 de enero de 2016 por composición entre monedas de inversiones en subsidiarias y filiales.

Nota: Los Fiduciarios corresponden a servicios bancarios de recaudo.

Fuentes: Formato 281 de la Superintendencia Financiera de Colombia y cálculos Banco de la República.

8. Activos externos netos y el mercado cambiario

a. Reservas Internacionales

RESERVAS INTERNACIONALES (Millones de dólares)

Concepto	2017	2018		
	Acum Año dic 29	Acum Año jun 29	Acum Año** jul 19	Acum mes** jul 19
SALDO				
I. Reservas Internacionales Brutas *	47,637	47,497	47,467	
II. Pasivos de Corto Plazo	8	6	6	
III. Reservas Internacionales Netas (I-II) *	47,629	47,491	47,461	
VARIACION				
I. Reservas Internacionales Brutas	954	(140)	(171)	(31)
Pasivos de Corto Plazo	0	(2)	(2)	(0)
II. Reservas Internacionales Netas	954	(138)	(168)	(30)
Causaciones y Valuaciones	544	(370)	(416)	(46)
Pasivos con Residentes	20	(42)	(45)	(3)
Opciones call por ejercer	0	0	0	0
MEMO - ITEM				
Saldo Reservas internacionales brutas sin FLAR *	47,139	46,992	46,962	
Causaciones, Valuaciones y Provisiones (deterioro)**	(8)	(378)	(424)	
Pasivos con Residentes	108	67	63	
Opciones call por ejercer	0	0	0	

* Para efectos de reporte al FMI se excluyen los aportes al Fondo Latinoamericano de Reservas FLAR del saldo de reservas internacionales, sin embargo, en la información contable del Banco de la República los aportes al FLAR continúan formando parte de los activos de reservas.

** Incluye el deterioro por operaciones de convenios de Aladi.

Fuente: Banco de la República

b. Posición Propia y Posición Propia de Contado

millones de USD	29-jun-18	Variación 1 semana	Variación 4 semanas	Variación año corrido	Variación 1 año	Var. Cierre Trim. Ant.
PPC	780	-557	427	-439	-1,600	830
Derechos Netos a Futuro (DNF)	-483	268	-660	830	2,201	-1,099
Derechos Netos por Opciones (DNO)	61	19	112	35	-80	166
Otros Activos Netos (OAN)	1,734	260	5	-675	-732	6
PP	2,092	-9	-115	-249	-211	-97
PPC/PT	2.5%					
PP/PT	6.8%					

DNF: Derechos a Futuro - Obligaciones a Futuro

DNO: Derechos por Opciones - Obligaciones por Opciones

OAN: Otros activos en m/e - otros pasivos en m/e

Fuente: Superintendencia Financiera de Colombia. Cálculos: Banco de la República.

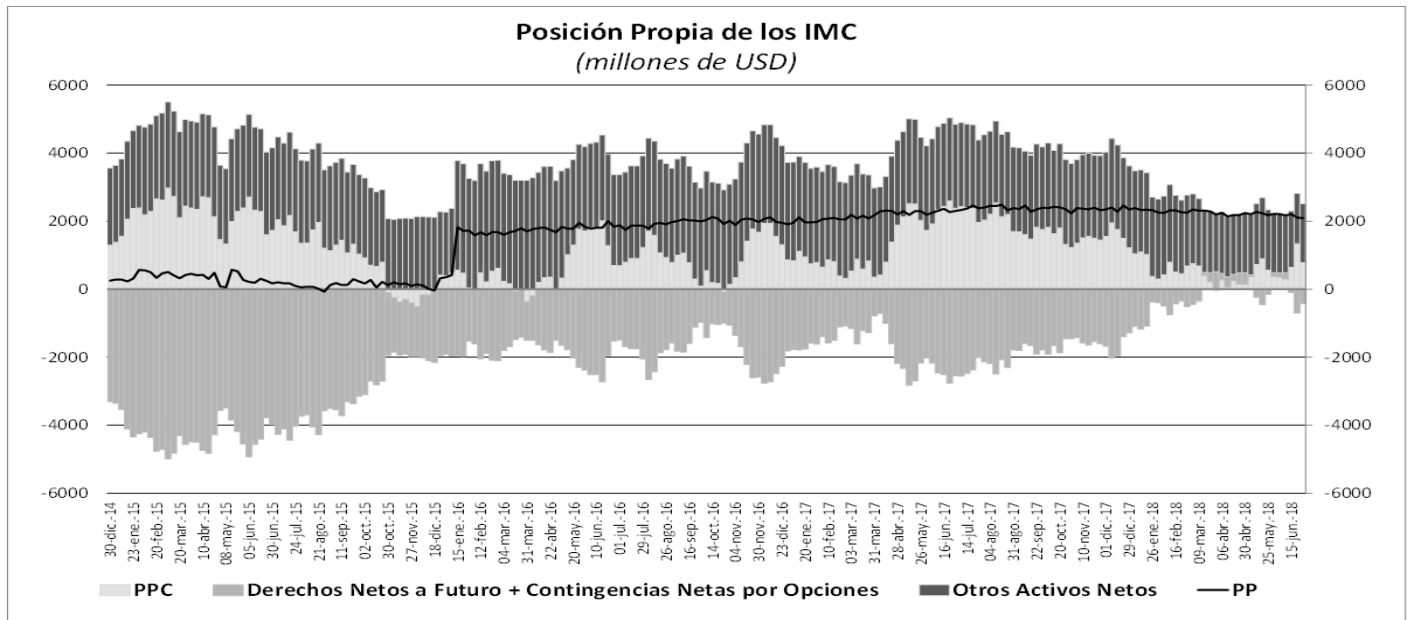

10. Mercados Financieros

a. Evolución durante la semana

Durante la semana el VIX presentó una disminución y se ubicó en 12,9. Por su parte el precio del WTI pasó de USD\$71,1 a USD\$70,46 (-0,77%), mientras que el precio del Brent cerró en USD\$73,07 por barril (-3,00%). Durante la semana los principales datos que impactaron los mercados financieros fueron:

En Estados Unidos:

- La producción industrial creció 0,6% mensual durante junio (Esp.: 0,5%). Por su parte, la capacidad instalada se ubicó en 78%.
- Las construcciones iniciales de viviendas durante junio disminuyeron frente al mes anterior, pasando de 1,35 millones a 1,17 millones (Esp.: 1,32 millones).
- El índice líder de actividad avanzó 0,5% mensual durante junio. Esta variación fue superior a la registrada en el mes anterior (0,2%) y al pronóstico de los analistas (0,4%).
- La encuesta de actividad manufacturera de Nueva York presentó un registro de 22,6, el cual fue inferior al del mes anterior (25,0), pero superior al dato esperado (21,0).

En Europa:

- La balanza comercial de la Zona Euro disminuyó, pasando de 18,1 miles de millones de euros en abril a 16,9 miles de millones de euros en junio (Esp.: 18,6 mm).
- La tasa de desempleo del Reino Unido se mantuvo en 2,5% durante junio. Por su parte, la inflación fue de 0,0% mensual (Ant.: 0,4%; Esp.: 0,2%). De esta manera, la inflación con respecto a junio del año pasado se ubicó en 2,4% (Esp.: 2,6%).
- La inflación mensual en la eurozona fue de 0,1% (Ant.: 0,5%), mientras que el dato anual se ubicó en 2,0%, en línea con las expectativas de los analistas.

En Asia:

- El crecimiento del PIB de China durante el segundo trimestre del 2018 disminuyó 10 puntos básicos frente al dato del primer trimestre, ubicándose en 6,7%. Las ventas al por menor en China tuvieron una variación anual de 9%, la cual fue superior a la del mes anterior de 8,5% (Esp.: 8,8%). Adicionalmente, la producción industrial de China creció 6% durante junio, presentando una desaceleración frente al mes anterior de 80 pb.
- La balanza comercial de Japón durante junio pasó de ser deficitaria a superavitaria, pasando de -¥578,3b a ¥721,4b (Esp.: ¥531,2b).
- La inflación de Japón en junio se mantuvo en el mismo nivel del mes anterior de 0,7%, y no coincidió con las expectativas de aceleración de este indicador por parte de los analistas (Esp.: 0,8%).

En Latinoamérica:

- El índice de actividad económica de Brasil durante mayo presentó una caída de 3,34% mensual (Esp.: -3,15%). La inflación IBGE de Brasil en junio, que mide la variación de los precios de la canasta básica en 15 de las principales ciudades de ese país, disminuyó 47 puntos básicos respecto al mes anterior ubicándose en 0,64% (Esp.: 0,73%).
- En México, los resultados de Encuesta Mensual de la Industria Manufacturera de mayo mostraron un crecimiento anual en el personal ocupado de 3,3%, las horas trabajadas en 3,7% y las remuneraciones medias reales en 1,6%. En la comparación mensual los tres indicadores registraron avances de 0,3%; 0,9% y 0,5%, respectivamente
- El índice de confianza del consumidor de Colombia se ubicó en 15,5 y estuvo por encima del dato esperado de 10,5. Este es el dato más alto desde febrero del 2015. Por su parte, el déficit de la balanza comercial de Colombia incrementó durante mayo, pasando de \$324,8 millones de dólares a \$637,8 millones de dólares (Esp.: \$208,1 m).

b. Tasas de interés de Bancos Centrales

	Tasa de interés vigente			
	Actual (a) 20 de julio	Semana anterior 13 de julio	4 sem atrás 20 de junio	Un año atrás
Estados Unidos	1.75 - 2	1.5 - 2	1.25 - 1.5	0.75 - 1.25
Zona Euro	0.00	0.00	0.00	0.00
Japón	0 - 0.1	0 - 0.1	0 - 0.1	0 - 0.1
Reino Unido	0.50	0.50	0.50	0.25
Canadá	1.50	1.50	1.25	0.75
Brasil	6.50	6.50	6.50	10.25
México	7.75	7.75	7.50	7.00
Colombia	4.25	4.25	4.25	5.75
Chile	2.50	2.50	2.50	2.50
Argentina	40.00	30.25	40.00	28.75
Perú	2.75	2.75	2.75	3.75
Australia	1.50	1.50	1.50	1.50
Nueva Zelanda	1.75	1.75	1.75	1.75
Malasia	3.25	3.25	3.25	3.00
Sudáfrica =	6.50	6.50	6.50	7.00
Turquía	17.75	17.75	17.75	8.00
India	6.25	6.25	6.25	6.25
Rusia	7.25	7.25	7.25	9.00
China	4.35	4.35	4.35	4.35
Suiza	-1.25 - -0.25	-1.25 - -0.25	-1.25 - -0.25	-1.25 - -0.25
Indonesia*	5.25	5.25	4.75	4.37
Noruega	0.50	0.50	0.50	0.50

*Tasa de referencia de Indonesia a la tasa repo a 7 días.

c. Inflación observada y expectativas de inflación

PAIS	Tasa actual y meta de inflación 20 de julio			Encuesta de expectativas de inflación anual a diciembre del 2018			
	Inflación (b)	Tasa de interés real [[1+a)/(1+b)]-1	Meta de Inflación 2017	BLOOMBERG		BANCOS CENTRALES	
				Fecha de la encuesta	Resultado	Fecha de la encuesta	Resultado
Estados Unidos (Jun)	2.90	-0.87	2.00	20/07/2018	2.50	-	-
Zona Euro (Jun) ↑	2.00	-1.96	2.00	20/07/2018	1.90	2018-2	1.60
Japón (Jun) =	0.70	-0.60	2.00	20/07/2018	0.70	-	-
Reino Unido (Jun) =	2.40	-1.86	2.00	20/07/2018	2.20	may-18	2.90
Canadá (Jun)	2.50	-0.98	1,00 - 3,00	20/07/2018	2.20	-	-
Brasil (Jun)	4.39	2.02	2,50 - 6,50	20/07/2018	3.93	jun-18	3.82
México (Jun)	4.65	2.96	2,00 - 4,00	20/07/2018	4.00	may-18	3.94
Colombia (Jun)	3.2	1.02	2,00 - 4,00	20/07/2018	3.25	may-18	3.33
Chile¹(Jun)	2.50	0.00	2,00 - 4,00	20/07/2018	2.70	jun-18	2.80
Argentina(Jun) ↑	29.84	7.83	8,00 - 12,00	20/07/2018	26.00	may-18	27.1
Perú (Jun)	1.43	1.30	1,00 - 3,00	20/07/2018	2.40	feb-18	2.20
Australia (Mar)	1.90	-0.39	2,00 - 3,00	20/07/2018	2.30	jun-18	2.2
Nueva Zelanda (Jun) ↑	1.50	0.25	1,00 - 3,00	20/07/2018	1.90	jun-18	1.80
Malasia (Jun) ↓	0.80	2.43	-	20/07/2018	2.50	-	-
Sudáfrica (Jun) ↑	4.60	1.82	3,00 - 6,00	20/07/2018	5.30	mar-18	5.70
Turquía (Jun)	15.39	2.05	3,00 - 7,00	20/07/2018	11.75	may-18	12.28
India (Jun)	5.00	1.19	2,00 - 6,00	-	-	-	-
Rusia (Jun)	2.30	4.84	4.00	20/07/2018	3.80	-	-
China (Jun)	1.90	2.40	3.00	20/07/2018	2.10	-	-
Irlanda (Jun)	0.40	-0.40	2.00	20/07/2018	0.50	-	-
Portugal (Jun)	1.52	-1.50	2.00	-	-	-	-
Grecia (Jun)	0.97	-0.96	2.00	-	-	-	-
Suiza (Jun)	1.10	-1.34	2.00	-	-	-	-
Indonesia (Jun)	3.12	2.07	3,50 - 5,50	20/07/2018	3.70	2018-I	3.65
Noruega (Jun) ↑	2.60	-2.05	2.50	20/07/2018	2.25	-	-

¹ La metodología cambió a partir de Enero de 2009, se amplió la canasta acorde al SNC 1993. El período base pasó de Dic 1998 a Dic 2008.

d. Tasas de los mercados monetarios internacionales

	Plazo	Tasa actual (a) 20 de julio	Semana anterior (b) 13 de julio	4 sem atrás	29 de Diciembre de 2017	Un año atrás	Variación p.b. última semana (a-b)
FEDERAL FUND	1 Día	1.91	1.91	1.92	1.33	1.16	0.0
LIBOR	1Día	1.91	1.92	1.93	1.43	1.18	-0.4
LIBOR	1 Semana	1.95	1.96	1.97	1.48	1.19	-1.2
LIBOR	1 Mes	2.07	2.07	2.08	1.56	1.23	-0.4
LIBOR	3 Meses	2.34	2.34	2.33	1.69	1.31	0.6
EUR LIBOR	1 Día	-0.45	-0.44	-0.44	-0.44	-0.42	-0.8
EUR LIBOR	1 Semana	-0.43	-0.43	-0.43	-0.42	-0.41	-0.7
EUR LIBOR	1 Mes	-0.40	-0.40	-0.40	-0.41	-0.40	-0.6
EUR LIBOR	3 Meses	-0.36	-0.36	-0.37	-0.38	-0.38	0.2

Fuente: Bloomberg

Federal fund rate: Tasa interbancaria overnight a la cual los bancos miembros de sistema de la Reserva Federal de los Estados Unidos se prestan el exceso de reservas sin exigir garantía como contrapartida.

Libor: Tasa de interés interbancaria que se aplica en el mercado de capitales de Londres. Esta tasa se construye a partir de las cotizaciones (punta de oferta) que presentan los bancos con mejor calidad crediticia a las 11:00 a.m. hora en Londres, para los diferentes plazos. En el documento se presenta la tasa de referencia para transacciones en dólares. EUR libor: Tasa de interés interbancaria para las transacciones en Euros que se aplica en el mercado de capitales de Londres. Esta tasa se construye a partir de las cotizaciones (punta de oferta) que presentan los bancos con mejor calidad crediticia a las 11:00 a.m. hora en Londres, para los diferentes plazos.

e. Bonos del tesoro americano

BONOS DEL TESORO AMERICANO 1/	Tasa actual (a) 20 de julio	Semana anterior (b) 13 de julio	4 sem atrás	29 de Diciembre de 2017	Un año atrás	Variación p.b. última semana (a-b)
0.25	1.97	1.97	1.92	1.38	1.14	0.25
0.5	2.14	2.16	2.12	1.53	1.11	-2.00
2	2.59	2.58	2.57	1.89	1.36	1.4
5	2.77	2.73	2.81	2.21	1.82	3.9
10	2.89	2.83	2.94	2.41	2.26	6.6
30	3.03	2.93	3.08	2.74	2.83	9.5

1/ Bonos genéricos de Bloomberg

Fuente: Bloomberg

f. Spread de deuda soberana

EMBI (Emerging Market Bond Index) 1/	Spread actual (a) 20 de julio	Semana anterior (b) 13 de julio	4 sem atrás 20 de junio	29 de Diciembre de 2017	Un año atrás	Variación última semana (a-b)	Variación porcentual última semana (a/b)-1
Plus soberanos	382	386	404	329	332	-3	-0.9%
Colombia	183	180	201	175	202	3	1.7%
Argentina	571	571	556	350	436	0	0.0%
Brasil	283	300	333	241	265	-17	-5.7%
México	196	195	215	188	186	1	0.5%
Perú	126	129	138	113	132	-3	-2.3%
Venezuela	5424	5210	5292	5759	2673	214	4.1%
Turquía	412	456	434	286	284	-44	-9.6%
Sudáfrica	235	245	262	218	236	-10	-4.1%

1/ Bonos genéricos de Bloomberg

Fuente: Bloomberg

EMBI plus: Emerging Markets Bond Index – Embi + – es un índice creado por JP Morgan que mide los retornos totales de los instrumentos de deuda externa de los países emergentes, incluyendo bonos Brady en dólares y en otras monedas, préstamos, Eurobonos e instrumentos de deuda local denominados en dólares. Este indicador está concentrado en instrumentos de las tres principales economías de Latinoamérica (Brasil, México y Argentina) con una ponderación de 68%, dejando el resto para los otros países Latinoamericanos. Para el desarrollo de este informe, se considera el spread de dicho portafolio EMBI, sobre la curva cero cupón de los treasuries. EMBI plus país: Emerging Markets Bond Index (Embi +) calculado bajos los mismos criterios del EMBI PLUS considerando únicamente los títulos del respectivo país. Para el desarrollo de este informe, se considera el spread de dicho portafolio EMBI, sobre la curva cero cupón de los treasuries

g. TED (Libor 3 Meses –T-bills 3 Meses)

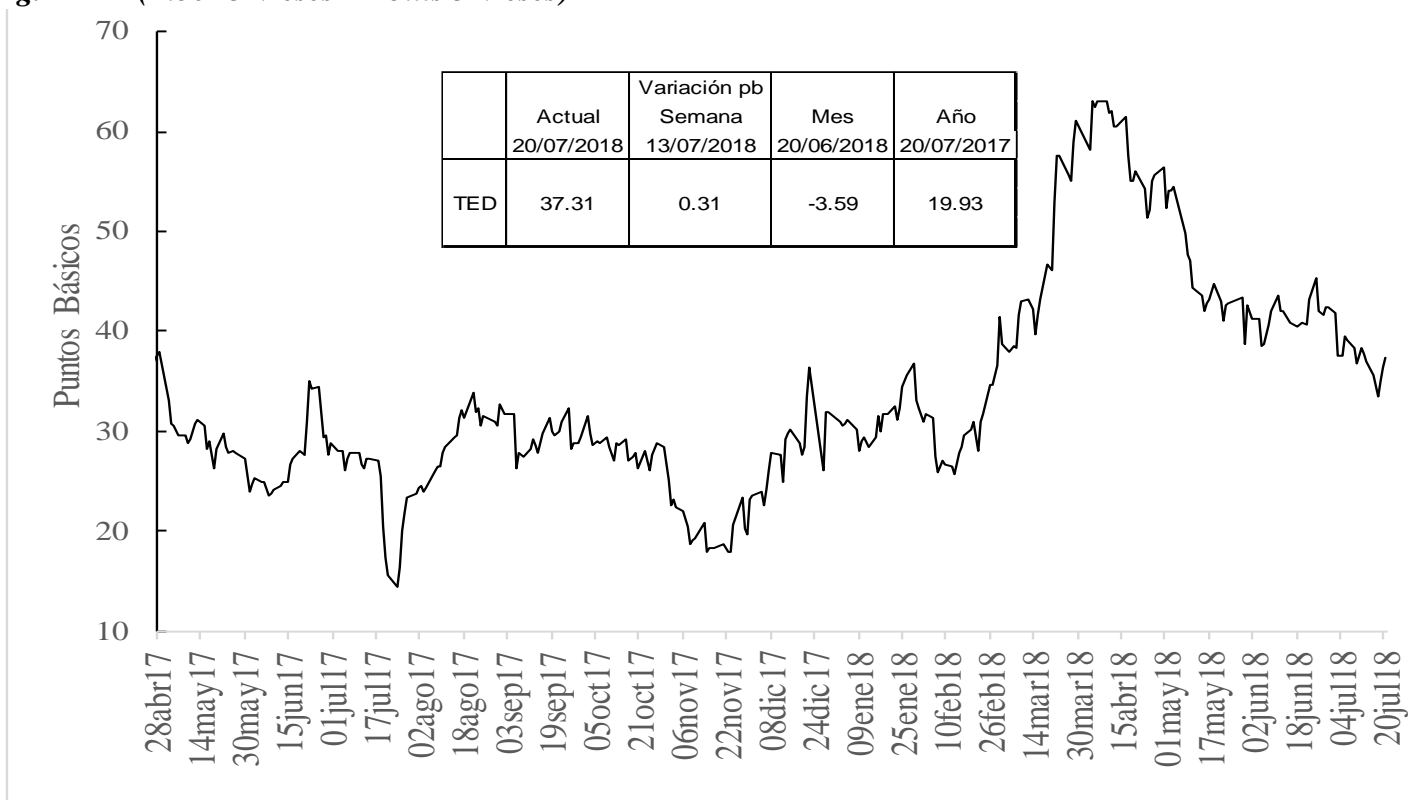

Fuente: Bloomberg, DODM

h. Embi plus, embi Colombia, CDS, coeficientes de aversión al riesgo y yankees

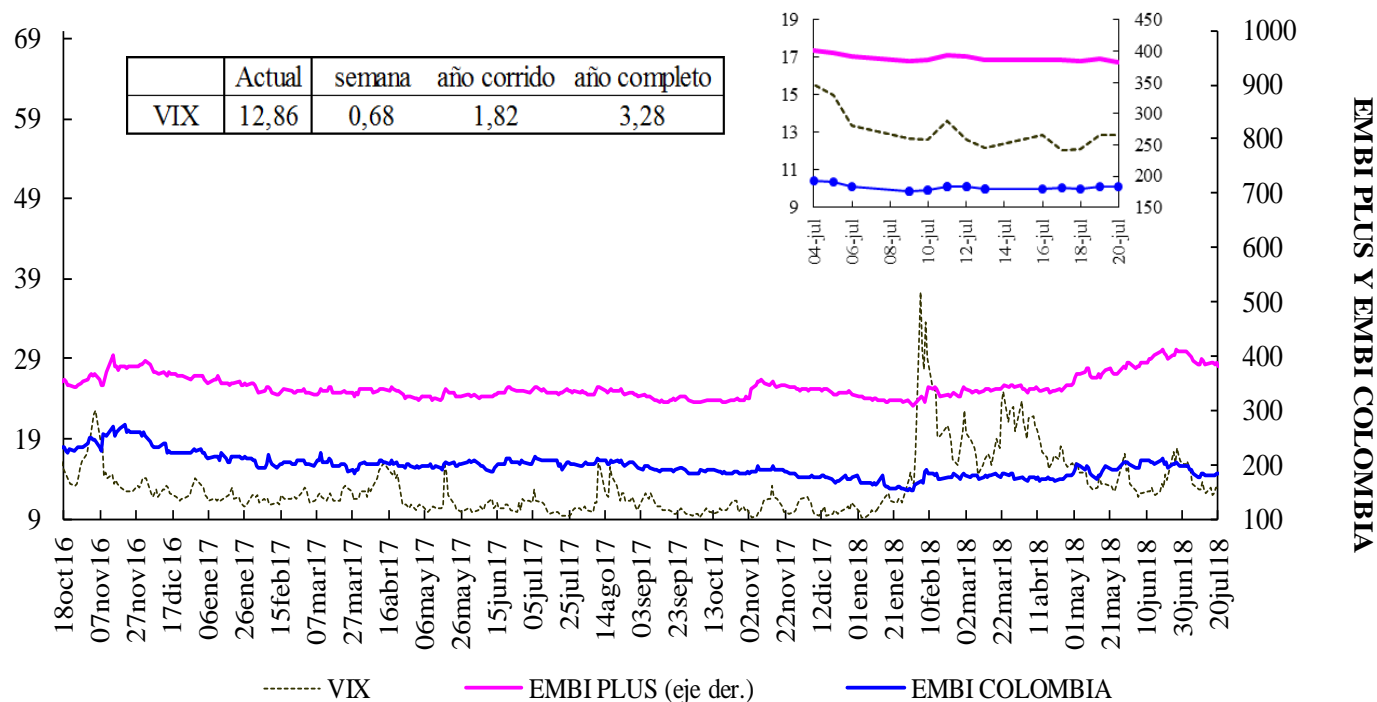

VIX: Índice de volatilidad del "Chicago Board Options Exchange SPX", que refleja la volatilidad implícita en las opciones sobre las acciones que componen el S&P 500. Se utiliza como un indicador que mide la aversión al riesgo de los inversionista

EMBI-CDS 1-CDS 10-CDS 5

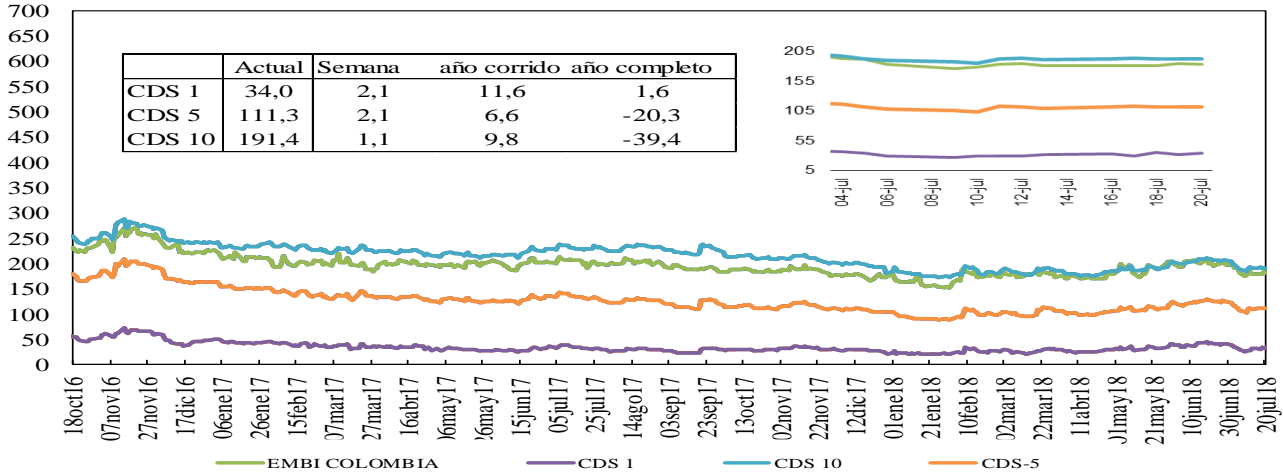

Credit Default Swap América Latina-5 años

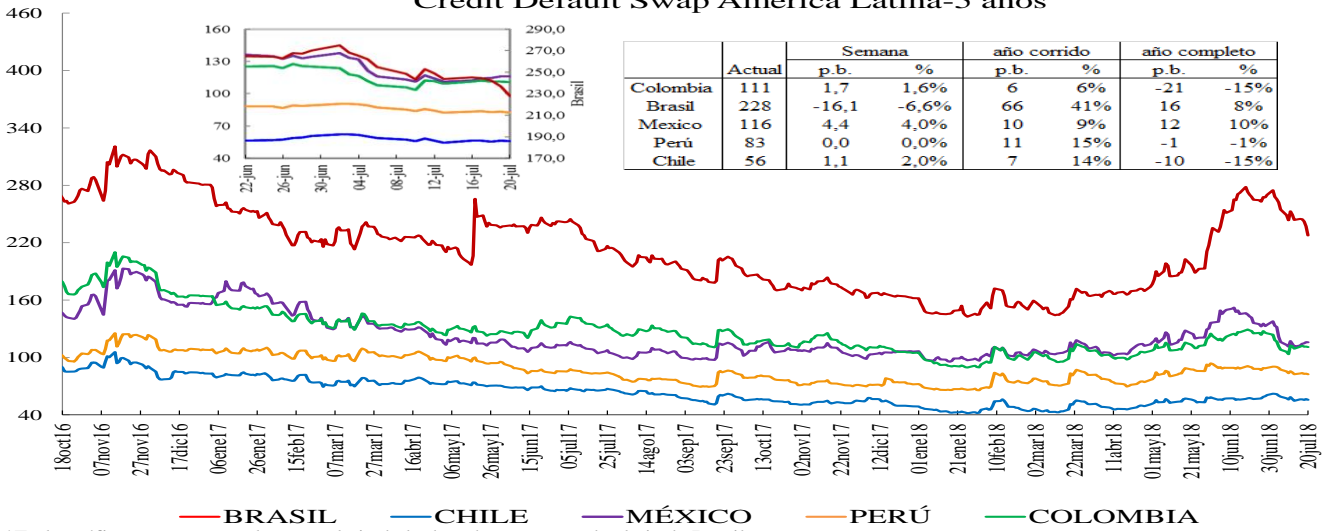

*En la gráfica que muestra el zoom, el eje de la derecha corresponde al eje de Brasil.

Credit Default Swap otros países - 5 años

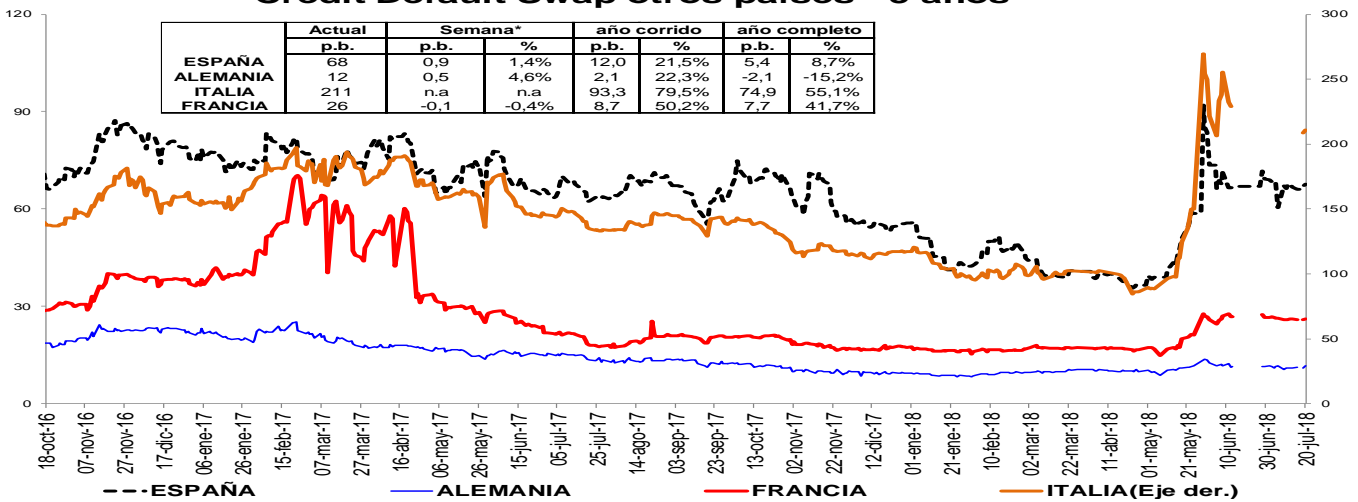

*Debido a que no están disponibles los datos en Bloomberg no se incluyen los CDS a 5 años de Alemania entre el 14 de junio del 2018 y el 27 de junio del 2018, de los CDS a 5 años de Italia a partir del 13 de junio del 2018 y de los CDS a 5 años de Francia entre el 14 de junio del 2018 y el 27 de junio del 2018.

Un Credit Default Swap (CDS) es un instrumento financiero por medio del cual se negocia el riesgo crediticio de un bono. El tenedor paga una prima (puntos básicos sobre el valor nominal del bono) a la entidad que ofrece el CDS a cambio de que esta responda por valor nominal en caso que el emisor haga default. La valoración de un CDS se hace en puntos básicos sobre el valor nominal del bono y tiene una relación directa con el nivel de aversión al riesgo de los inversionistas. Es decir, entre más alta sea la probabilidad de default mayor será el valor del CDS y viceversa.

i. Índices Accionarios

País	Índices accionarios	Nivel actual 20 de julio	Diferencia			
			Semanal 13 de julio	4 sem atrás 20 de junio	29 de Diciembre de 2017	Un año atrás
EE UU	DOW JONES	25,058	0.15%	1.6%	1.4%	15.9%
EE UU	S&P500	2,802	0.02%	1.2%	4.8%	13.3%
EE UU	NASDAQ	7,820	-0.07%	0.5%	13.3%	22.4%
Zona Euro	Euro Stoxx 50	3,460	0.16%	0.6%	-1.3%	-1.1%
Alemania	DAX	12,561	0.16%	-1.1%	-2.8%	0.9%
Argentina	MERVAL	27,625	4.19%	-5.1%	-8.1%	28.7%
México	MEXBOL	48,908	1.04%	4.6%	-0.9%	-4.4%
Brasil (Sao Paulo)	IBOV	78,571	2.58%	8.9%	2.8%	21.0%
Chile	IPSA	5,430	2.35%	0.2%	-2.4%	7.8%
Venezuela	IBVC	99,516	-2.51%	47.0%	7778.4%	-24.2%
Perú	IGBVL	20,046	1.60%	-2.0%	0.4%	20.9%
Colombia*	COLCAP	1,547	0.04%	1.0%	2.2%	5.4%
Japón	NKY	22,698	0.44%	0.6%	-0.3%	12.7%
China	SHANGAI SE	2,829	-0.07%	-3.0%	-14.5%	-12.8%

Fuente: Bloomberg *Datos al 19 de julio del 2018, ya que el 20 de julio del 2018 fue festivo.

j. Comportamiento de tasas de cambio

i) Depreciación de las principales monedas frente al Dólar Americano

TASAS DE CAMBIO Frente al dólar	Tasa Indirecta 20 de julio	Tasa Directa 20 de julio	Depreciación de las diferentes monedas frente al Dólar					
			Semanal 13 de julio	4 semanas atrás	29 de Diciembre de 2017	Un año atrás	Dos años atrás	Tres años atrás
Euro	1.1724	0.85	-0.32%	-1.3%	2.4%	-0.8%	-6.0%	-7.7%
Libra	1.3136	0.76	0.65%	0.3%	2.9%	-1.2%	0.6%	18.5%
AUD	0.7415	1.35	0.12%	-0.6%	5.3%	7.3%	0.9%	-0.6%
NZD	0.6809	1.47	-0.81%	1.0%	4.2%	8.7%	3.2%	-3.6%
CAD	0.7607	1.33	0.85%	-0.3%	5.6%	5.4%	1.6%	2.1%
Yen	0.0090	112.47	0.08%	1.9%	-0.2%	0.5%	5.2%	-9.5%
NOK	0.1223	8.2	1.47%	0.7%	0.4%	2.4%	-3.1%	0.0%

Fuente: Bloomberg

ii) Depreciación de monedas de países emergentes frente al Dólar Americano (tasas de cierre)

TASA DE CAMBIO Países Emergentes	Tasa actual 20 de julio	Depreciación de las diferentes monedas frente al Dólar					
		Semanal 13 de julio	4 sem atrás 20 de junio	29 de Diciembre de 2017	Un año atrás	Dos años atrás	Tres años atrás
Colombia*	2,883.74	0.79%	-1.1%	-3.4%	-4.2%	-1.6%	4.8%
Argentina	27.57	1.19%	-0.7%	48.0%	60.2%	83.0%	201.3%
Brasil	3.77	-2.09%	-0.1%	13.8%	20.8%	15.7%	18.0%
Venezuela	119,850.00	0.0%	50.0%	n.a	n.a	n.a	n.a
Perú	3.28	0.14%	-0.1%	1.2%	1.0%	-1.2%	2.9%
México	19.02	0.70%	-6.6%	-3.2%	8.8%	1.8%	18.8%
Chile	659.86	1.40%	3.3%	7.2%	1.2%	1.4%	2.1%
Turquía	4.79	-0.94%	1.3%	26.2%	35.9%	55.1%	77.6%
India	68.85	0.47%	1.1%	7.8%	6.9%	2.5%	8.1%
Sudáfrica	13.40	0.99%	-1.8%	8.2%	2.8%	-6.6%	7.8%
Malasia	4.06	0.27%	1.4%	0.4%	-5.3%	0.9%	6.7%

Fuente: Bloomberg, SET FX –Tasa promedio. *Datos al 19 de julio del 2018, ya que el 20 de julio del 2018 fue festivo.

iii) Depreciación del Peso frente a otras monedas

TASAS DE CAMBIO Peso frente a otras monedas	Tasa actual 20 de julio	Depreciación del Peso frente a las diferentes monedas					
		Semanal 13 de julio	4 sem atrás 20 de junio	29 de Diciembre de 2017	Un año atrás	Dos años atrás	Tres años atrás
COP/Euro	3380.75	1.12%	0.2%	-5.6%	-3.4%	4.7%	13.5%
COP/Libra	3788.08	0.13%	-1.4%	-6.1%	-3.0%	-2.2%	-11.6%
COP/Yen	25.64	0.79%	-2.9%	-3.2%	-4.7%	-6.5%	15.8%
COP/Sol Peruano	880.46	0.65%	-1.0%	-4.5%	-5.2%	-0.4%	1.8%
COP/Peso Chileno	4.37	-0.60%	-4.2%	-9.9%	-5.4%	-3.0%	2.6%
COP/Real Brasileiro	764.97	2.94%	-1.0%	-15.1%	-20.7%	-14.9%	-11.2%
COP/Peso Mexicano	151.59	0.09%	5.9%	-0.1%	-11.9%	-3.4%	-11.8%

Fuente: Bloomberg, cálculos DODM

k. Precios internacionales de las materias primas

Materias primas Principales productos Balanza comercial	Materias Primas Producto	Nivel actual Dólares 20 de julio	Diferencia				
			Semanal 13 de julio	Frente a 29 de junio	4 semanas atrás	29 de Diciembre de 2017	Un año atrás
Índice General	CRB INDEX	192.6	-0.6%	-3.87%	-1.21%	-0.64%	7.97%
Exportaciones	Café	1.1	3.4%	-0.76%	-2.64%	-12.32%	-18.04%
Exportaciones	Azúcar	11.8	-1.7%	-5.29%	-6.26%	-17.17%	-18.14%
Exportaciones	Petróleo WTI	68.3	-3.9%	-7.94%	3.88%	12.98%	45.48%
Exportaciones	Carbón	100.2	-1.2%	2.04%	3.67%	4.76%	20.08%
Exportaciones	Oro	1229.5	-1.2%	-1.84%	-3.02%	-5.62%	-1.20%
Exportaciones	Níquel	13425.0	-3.2%	-9.96%	-9.60%	9.50%	40.72%
Exportaciones	Aceite de Palma	870.0	0.0%	-6.45%	-15.37%	-34.09%	-13.43%
Importaciones	Trigo	5.0	3.9%	2.86%	5.44%	20.00%	2.65%
Importaciones	Sorgo	5.1	5.7%	0.69%	-0.58%	-8.54%	-9.90%
Importaciones	Maíz	3.2	5.2%	0.00%	-1.53%	0.94%	-11.29%
Importaciones	Cacao	2306.7	-6.7%	-6.87%	-8.21%	21.46%	14.43%
Importaciones	Algodón	0.9	-1.3%	3.01%	2.78%	10.50%	26.97%
Importaciones	Soya	8.2	2.0%	-1.58%	-5.10%	-11.46%	-16.24%
Otros	Plata*	15.5	-1.8%	-3.69%	-4.70%	-8.38%	-5.01%
Otros	Cobre	6073.0	-1.5%	-8.62%	-10.94%	-15.15%	2.41%
Otros	Aluminio	2075.0	-1.3%	-4.95%	-4.77%	-7.43%	9.33%
Otros	Ganado	114.0	3.2%	6.14%	5.56%	-7.22%	-3.54%
Otros	Petróleo Brent	73.1	-3.0%	-7.77%	-2.23%	9.27%	48.22%

Fuente: Bloomberg

*Este dato corresponde al 30 de Marzo del 2018

Precio del petróleo: precio del futuro más cercano a vencer de un barril de petróleo crudo (en dólares).

Precio del carbón: precio de contado FOB de una tonelada de carbón en el New York mercantile exchange (en dólares).

Precio del café: precio de una libra de café colombiano cotizado en la bolsa de New York (en dólares).

Precio del algodón: corresponde a un descuento sobre el contrato de futuros más activamente transado en New York.

Precio del oro: precio de contado de una onza de oro (en dólares).

Precio del trigo: precio de contado de un saco de trigo rojo suave de invierno en Chicago (en dólares).

Precio del sorgo: precio de contado de un saco de sorgo (100 libras americanas) publicado por el Departamento de Agricultura de estados Unidos (en dólares).

Precio de la plata: precio de contado de una onza de plata (en dólares).

Precio del cobre: precio de contado de una tonelada métrica de cobre según London Metal Exchange (en dólares).

Precio del aluminio: precio de contado de una tonelada métrica de aluminio según London Metal Exchange (en dólares).

Precio del níquel: precio de contado de una tonelada métrica de níquel según London Metal Exchange (en dólares).

Aceite de palma: promedio ponderado del precio diario de una tonelada métrica de aceite de palma, para este promedio, si el mes corriente es enero, el precio en este mes será el precio de contado y el precio de los meses siguientes (febrero, marzo y abril) será el precio de los respectivos contratos. Estos son los precios del mercado de Malasia según el Malaysian Palm Oil Borrad (en dólares).

Precio del maíz: precio de contado de un saco de maíz amarillo en Chicago (en dólares).

Precio del azúcar: precio global de contado de una libra de azúcar (Fuente: International Sugar Organization-en centavos de dólar)

Precio del cacao: precio diario calculado como el promedio de los tres futuros de cocoa más cercanos transado en Londres y New York.

Precio del ganado: precio de contado del ganado vivo en el mercado de Estados Unidos (en dólares).

Precio de la Soya: precio de contado de un Bushel de soya amarilla en Chicago (en dólares)

Precio del arroz: precio de contado de un saco de arroz tailandés en Chicago (en dólares)

i) *Gráficos precios Internacionales de materias primas*

**PRECIOS DE MATERIAS PRIMAS
(base 100 = 20 de julio de 2017)**

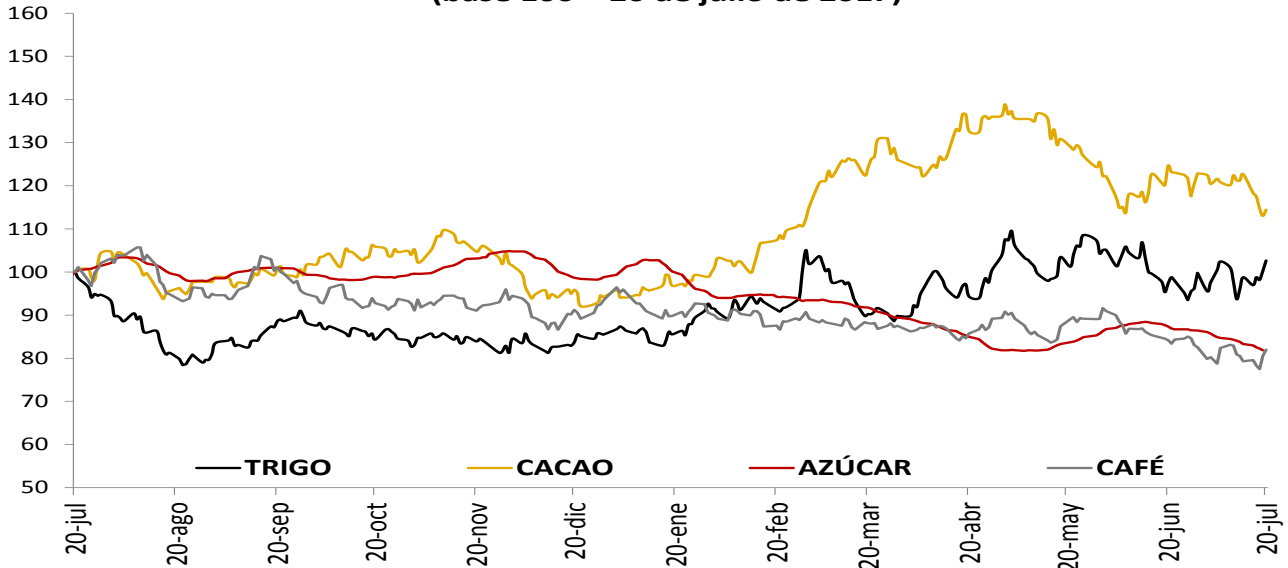

**PRECIOS DE MATERIAS PRIMAS
(base 100 = 20 de julio de 2017)**

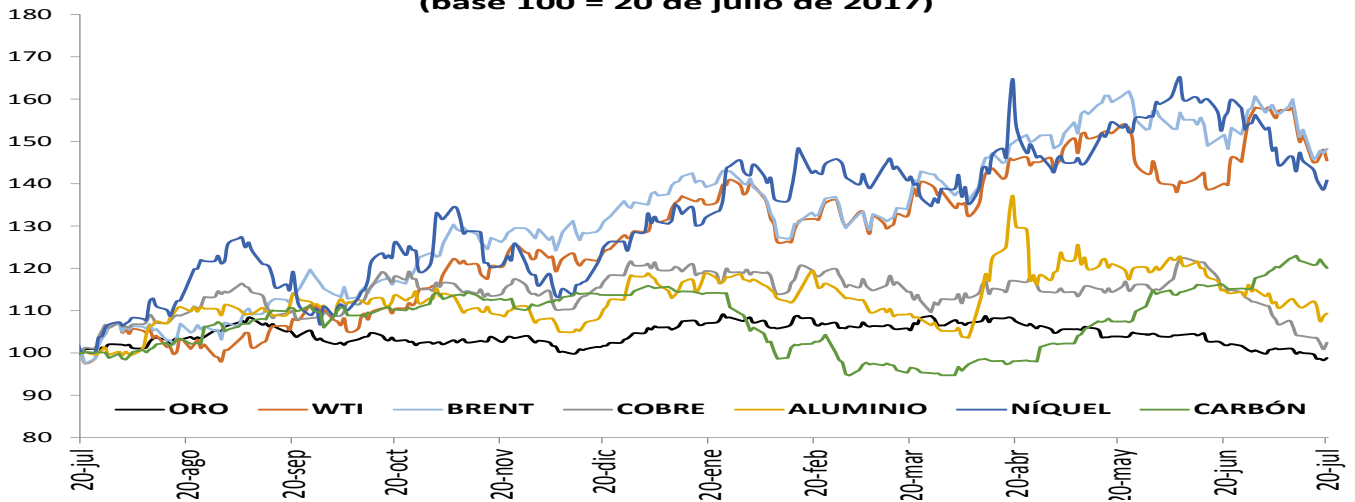

**PRECIOS DE MATERIAS PRIMAS
(base 100 = 20 de julio de 2017)**

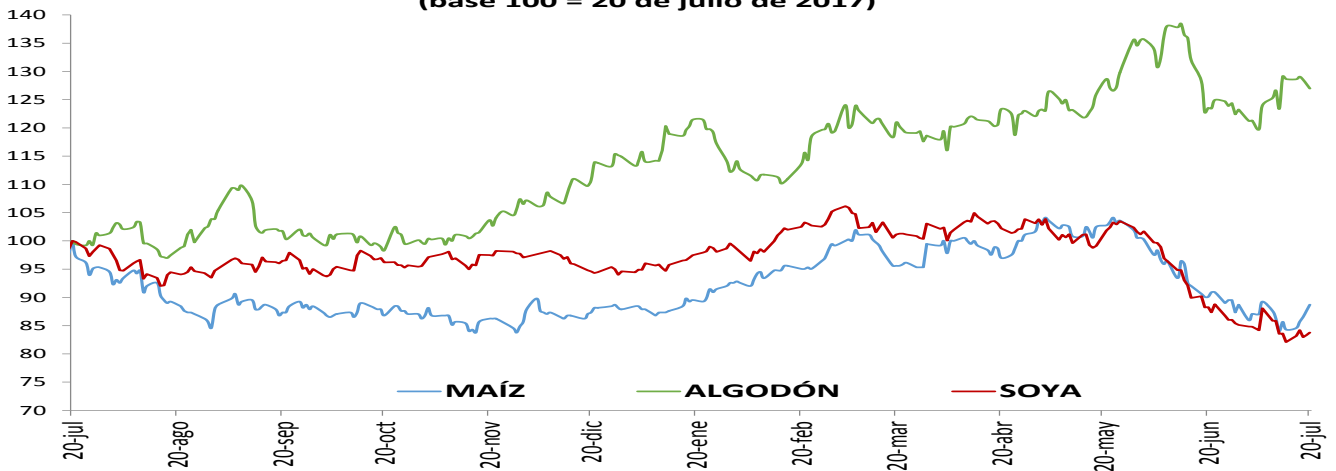

I. Resumen de los mercados de países desarrollados

Mercado De Renta Fija: Bonos Del Tesoro Americano

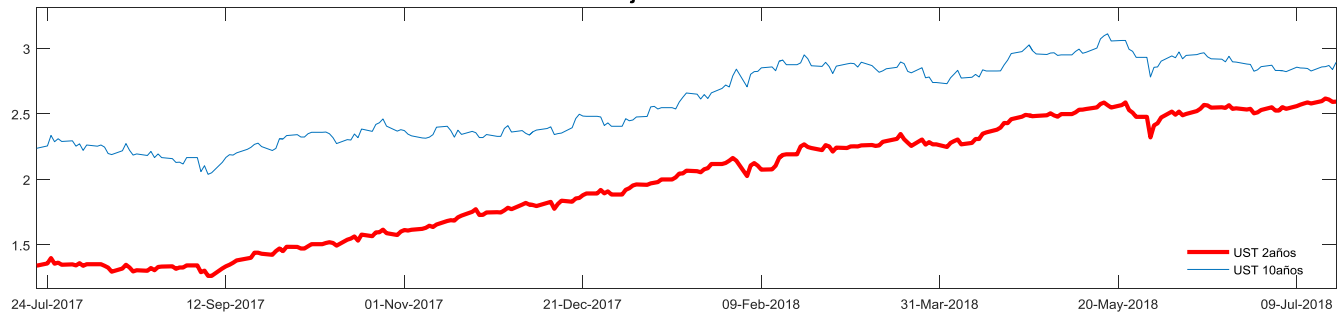

Mercado De Renta Variable: MXWO Index

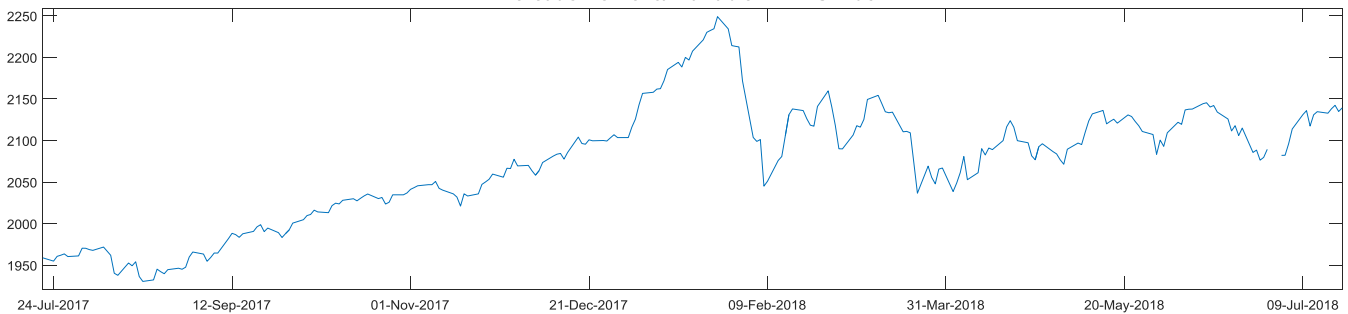

Cotización Del Dólar Frente A Sus Principales Socios Comerciales: DXY Index

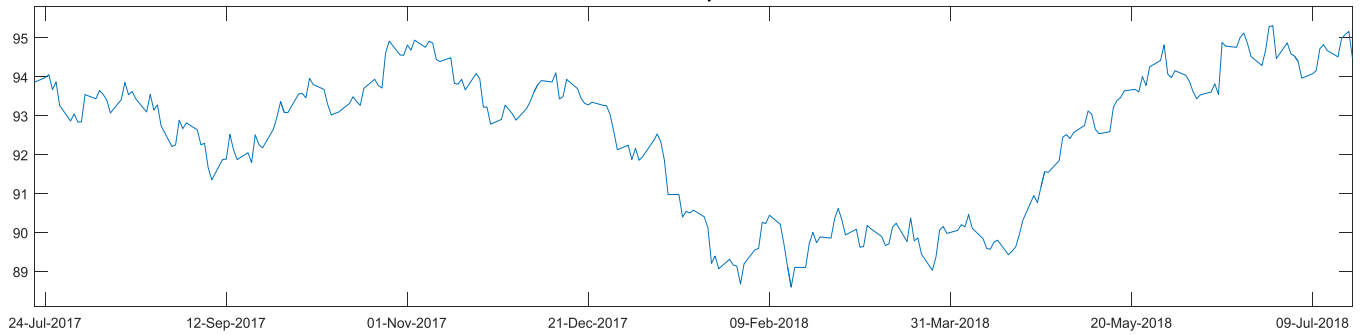

Cotización Principales Materias Primas: CRB Index

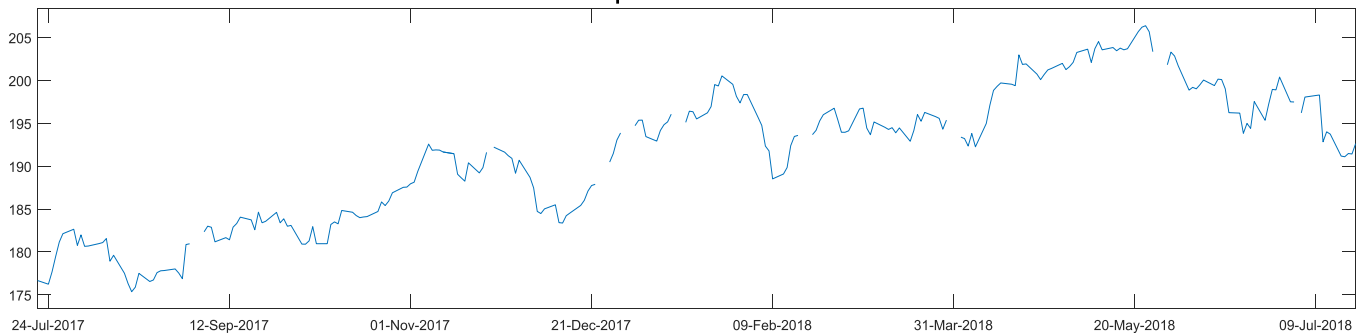

MXWO index: Índice de capitalización que mide el rendimiento de las acciones de compañías de países desarrollados. Este índice se deriva del MSCI de Morgan Stanley, el cual se conoce como el MSCI WORLD. La base del índice MXWO es el 31 de diciembre de 1969.

DXY index: Es un promedio ponderado del valor del dólar contra las monedas de un grupo de países que son los principales socios comerciales de Estados Unidos, entre los cuales se encuentran las siguientes monedas: El euro, el yen japonés, la libra esterlina, el dólar canadiense, la corona sueca y el franco suizo.

CRB index: Es un promedio aritmético de precios de futuros de una canasta de materias primas, entre los cuales se encuentra oro, plata, textiles, ganado vivo, café, azúcar, entre otros. La base del índice CRB es el 4 de noviembre de 1956 con un valor de 107.92.

Fuente: Bloomberg

m. Resumen de los mercados de países emergentes

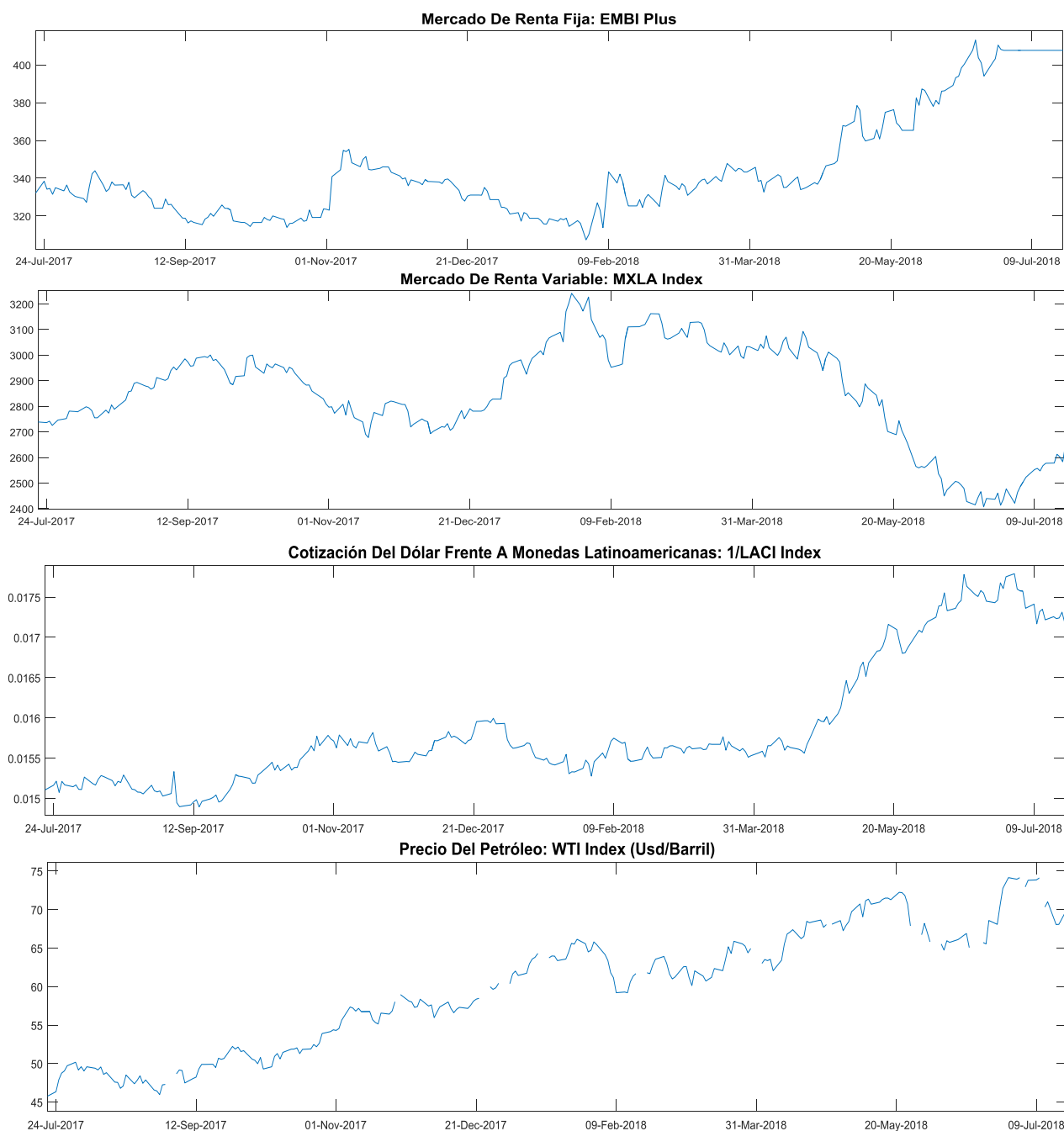

EMBI plus: Emerging Markets Bond Index, es un índice creado por JP Morgan que mide los retornos totales de los instrumentos de deuda externa de los países emergentes, incluyendo bonos Bradys en dólares y otras monedas, préstamos, Eurobonos e instrumentos de deuda local denominados en dólares. Este indicador está concentrado en instrumentos de las tres principales economías de Latinoamérica (Brasil, México y Argentina) con una ponderación de 68%, dejando el resto para los otros países Latinoamericanos. Para el desarrollo de este informe, se considera el *spread* de dicho portafolio EMBI, sobre la curva cero cupón de los *trasurries*. La base del EMBI PLUS es el 27 de agosto de 2002 con un valor de 878.

MXLA index: Índice de capitalización que mide el rendimiento de las acciones de compañías de países de América Latina. Este índice se deriva del MSCI de Morgan Stanley, el cual se conoce como el MSCI EM Latin América. La base del índice MXLA es el 31 de diciembre de 1987.

LACI index: índice creado por JP Morgan que mide el comportamiento de las monedas de países de América Latina. El índice corresponde a un promedio ponderado por liquidez y operación de la tasa spot de las 6 monedas de los países más importantes de esta región (ARS, BRL, CLP, COP, MXN, PEN). El índice LACI empieza desde el 18 de noviembre de 1992 con un valor de 1706.52.

Fuente: Bloomberg

11. Mercado cambiario y de derivados¹

a. Tasas y montos del mercado cambiario

2018	19-jun	28-jun	05-jul	12-jul	19-jul	Variación semanal	Variación 4 semanas
Tasa promedio	2,931.75	2,946.11	2,884.52	2,881.03	2,883.74	2.71	-48.01
						0.09%	-1.64%
Depreciación año completo	-1.03%	-2.56%	-6.01%	-5.62%	-4.20%		
Depreciación año corrido	-1.75%	-1.27%	-3.33%	-3.45%	-3.36%		

Fuente: Tasa de Cambio promedio SET-FX

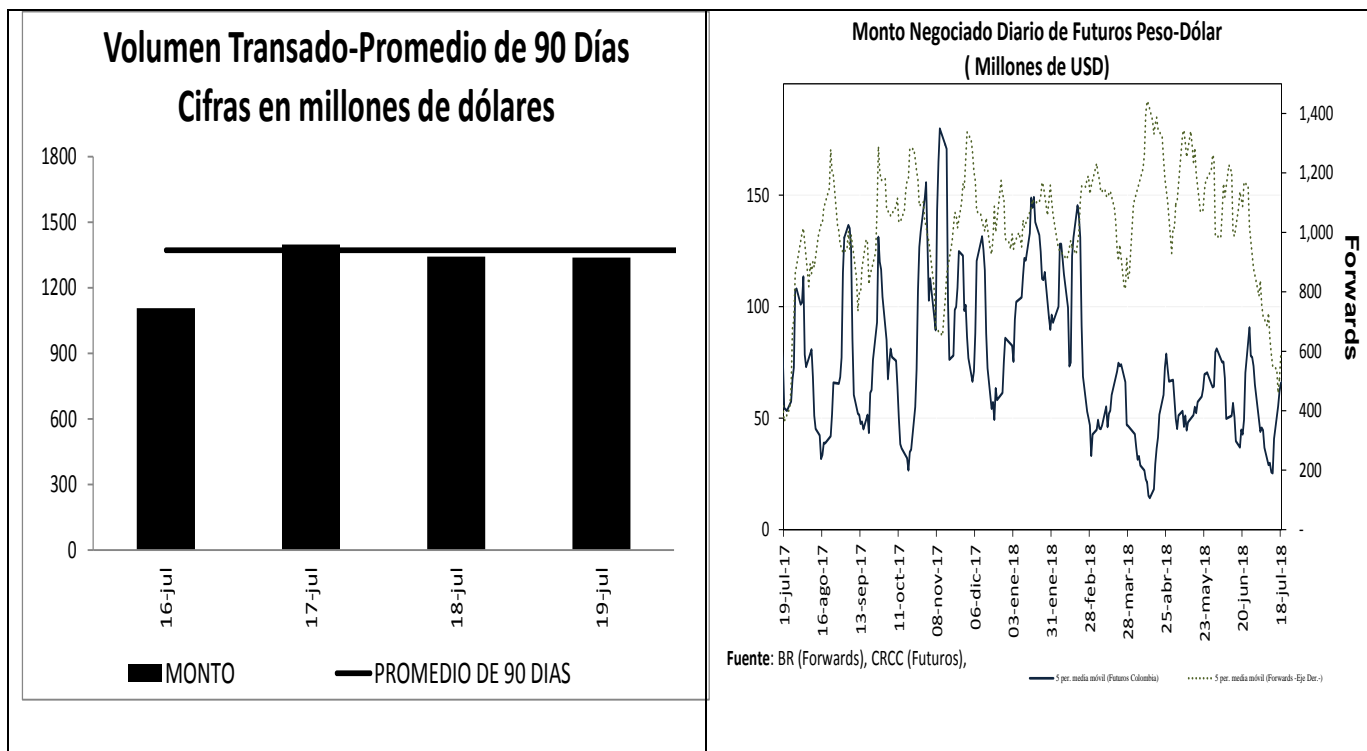

¹ Los Anexos 4 y 5 detallan información sobre el mercado cambiario y forward.

c. Pips, devaluaciones implícitas y tasas domésticas implícitas

Diferencial de Tasas JUL16 - JUL18						
	Monto promedio 3 meses*	Monto*	Dev. Implícita Ponderada		Devaluación Teórica	
			Semana Actual	Semana anterior	Semana Actual	Semana anterior
1 semana	1,507	1,527.33	2.11%	1.95%	2.24%	2.24%
1 mes	2,894	2,924.36	2.08%	1.92%	2.10%	2.12%
2 meses	1,199	1,201.78	2.02%	1.74%	2.01%	2.01%
3 meses	177	181.10	2.00%	1.96%	1.84%	1.85%
6 meses	262	278.45	2.24%	1.98%	1.68%	1.71%
1 año	219	239.85	2.03%	2.02%	1.56%	1.64%

Fuente: Operaciones reportadas por los IMC al Banco de la República

*Cifras en US\$ millones

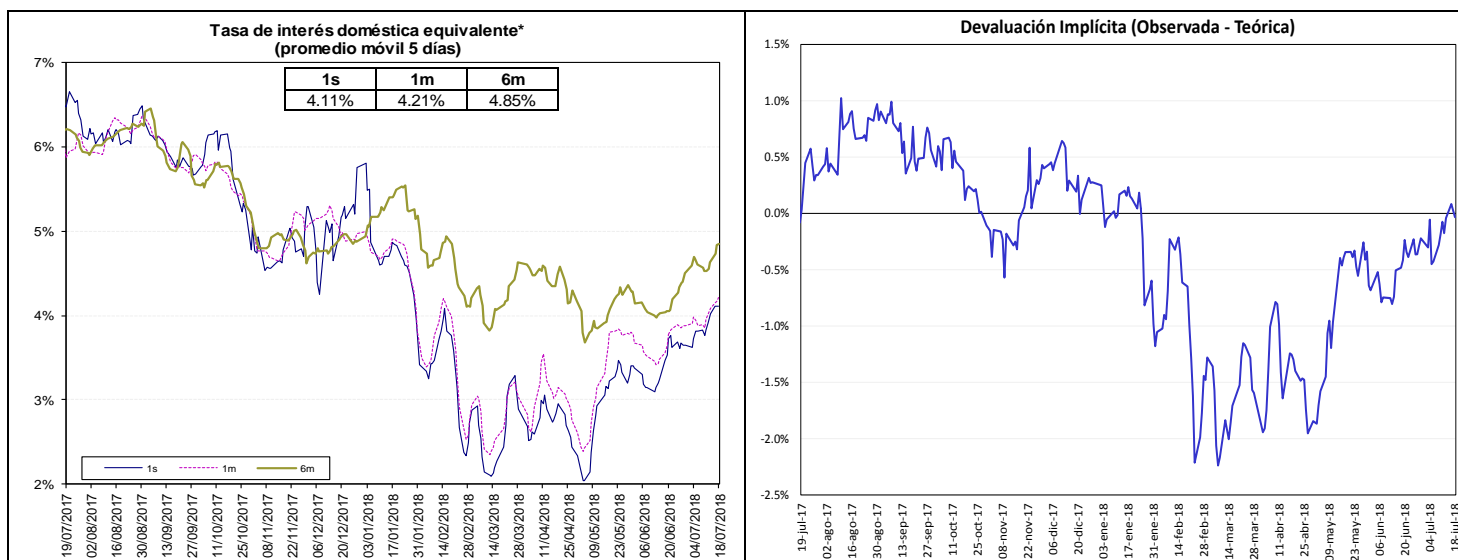

Fuente: Bloomberg y Banco de la República, cálculos DODM.

La tasa de interés doméstica equivalente es obtenida de la relación de equilibrio que debe existir entre la misma, la tasa de interés externa y la devaluación implícita en los contratos a futuro de peso dólar para que no existan oportunidades de arbitraje. La fórmula para el cálculo es $(1 + i) = (F/S) (1 + i^*)$, en donde i es la tasa de interés doméstica, F es el promedio ponderado de los precios en los contratos a futuro para el plazo (forwards), S es el precio del dólar en el mercado de contado, e i^* es la tasa de interés externa al plazo especificado (LIBOR).

e. *Inversiones de los Fondos de Pensiones Obligatorias en renta variable*

Evolución del Portafolio Fondos de Pensiones obligatorias (% del fondo)

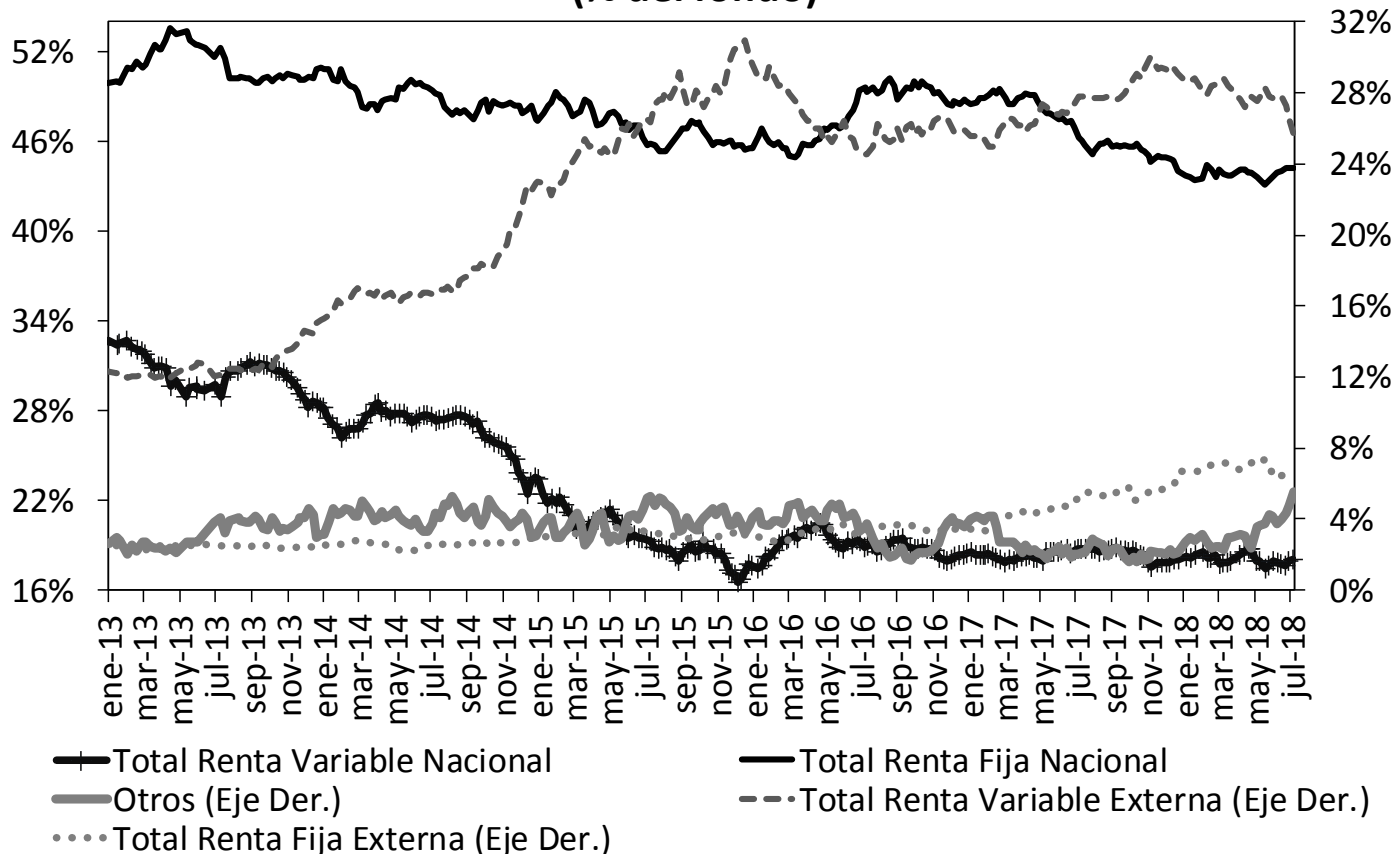

Fuente: Superintendencia Financiera de Colombia. Datos al 6 de julio de 2018.

	Evolución de las inversiones de los Fondos de Pensiones Obligatorias en Renta Variable Local (\$Billones) *					
	6-jul			13-jul		
	Renta Variable Local	Total portafolio	% del portafolio	Renta Variable Local	Total portafolio	% del portafolio
Conservador	1,31	20,00	6,55%	1,30	19,92	6,54%
Mayor Riesgo	0,82	2,73	30,07%	0,82	2,72	30,11%
Moderado	38,18	189,36	20,16%	37,86	189,40	19,99%
Retiro Programado	1,53	20,37	7,51%	1,52	20,46	7,42%
Total	41,85	232,48	18,00%	41,50	232,51	17,85%

Fuente: Formato 351- Superintendencia Financiera

*Datos Preliminares sujetos a retransmisión

De acuerdo con el Decreto 2955 de 2010, el límite máximo de inversión en acciones en el fondo conservador y de retiro programado es 20% del valor del fondo, en el fondo moderado hasta 45% del valor del fondo y en el fondo de mayor riesgo hasta 70% del valor del fondo.

12. Mercado de deuda pública²

a. Mercado primario

RESUMEN DE TASAS DE LAS ÚLTIMAS SUBASTAS PRIMARIA DE TES

Tipo	Plazo Remanente (años)	Fecha de vencimiento	Última Subasta		Subasta Anterior		Diferencia puntos básicos
			Tasa Corte	Fecha	Tasa Corte	Fecha	
TES-CP	0,1	11-sep-18	4,68%	28-nov-17	4,71%	28-nov-17	-3
TES-CP	0,4	11-dic-18	4,70%	29-may-18	4,62%	22-may-18	8
TES-CP	0,6	12-mar-19	4,70%	5-jun-18	4,63%	29-may-18	7
TES-CP	0,9	11-jun-19	4,86%	17-jul-18	4,90%	10-jul-18	-4
TES-PESOS	0,3	24-oct-18	6,55%	25-abr-12	6,63%	11-abr-12	-8
TES-PESOS	0,3	21-nov-18	5,66%	23-oct-13	6,13%	9-oct-13	-47
TES-PESOS	1,1	11-sep-19	5,55%	25-mar-15	5,68%	11-mar-15	-13
TES-PESOS	2,0	24-jul-20	8,00%	27-ene-16	7,89%	13-ene-16	11
TES-PESOS	3,8	4-may-22	5,85%	11-oct-17	6,01%	9-oct-17	-16
TES-PESOS	6,0	24-jul-24	6,79%	25-mar-15	6,96%	11-mar-15	-17
TES-PESOS	7,4	26-nov-25	6,46%	11-jul-18	6,45%	27-jun-18	1
TES-PESOS	8,1	26-ago-26	6,39%	11-oct-17	6,58%	9-oct-17	-19
TES-PESOS	9,8	28-abr-28	6,52%	11-jul-18	6,52%	27-jun-18	0
TES-PESOS	12,2	18-sep-30	7,25%	26-sep-16	7,24%	14-sep-16	1
TES-PESOS	13,9	30-jun-32	7,07%	11-jul-18	7,04%	27-jun-18	3
TES-UVR	0,7	17-abr-19	3,12%	20-ene-16	2,76%	6-ene-16	36
TES-UVR	2,6	10-mar-21	2,48%	4-oct-17	2,49%	20-sep-17	-1
TES-UVR	4,6	23-feb-23	2,71%	18-jul-18	2,69%	4-jul-18	2
TES-UVR	6,8	7-may-25	3,07%	15-feb-17	3,03%	2-ago-17	4
TES-UVR	8,7	17-mar-27	3,11%	4-jul-18	3,11%	4-jul-18	0
TES-UVR	14,7	25-mar-33	4,73%	18-feb-16	4,63%	3-feb-16	10
TES-UVR	16,7	4-abr-35	3,62%	4-jul-18	3,59%	4-jul-18	3
TES-UVR	30,9	16-jun-49	3,86%	28-jun-18	3,87%	30-may-18	-1

b. Curva de rendimientos de TES

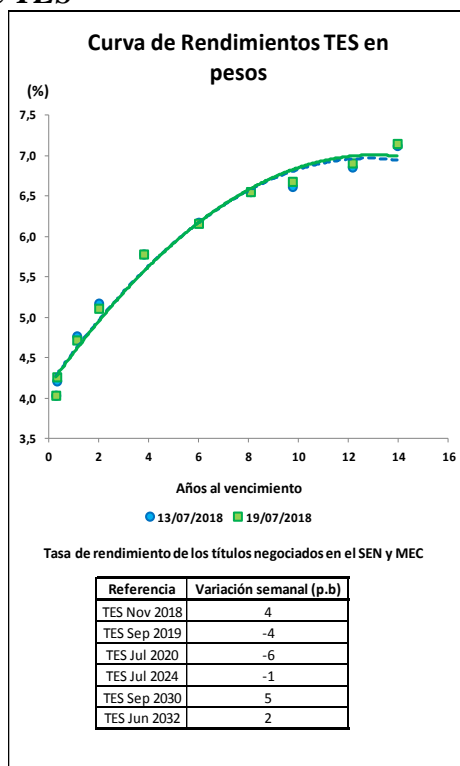

² El Anexo 6 detalla información sobre el mercado de deuda pública.

c. Compras Netas de TES en pesos

	Movimiento Neto en lo Corrido de 2018	Movimiento Neto desde Anuncio JP Morgan GBI-EM	Movimiento Neto del 13 al 18 de julio de 2018	Tramo Corto (0-3 años)	Tramo Medio (3-5 años)	Tramo Largo (>5 años)	Movimiento Neto del 13 al 19 de julio de 2018	Movimiento Neto en lo Corrido de julio de 2018
Bancos Comerciales	636'627	(6'635'098)	(712'075)	83'700	(159'961)	(278'399)	(354'659)	129'969
Compañía de Financiamiento Comercial	(1'500)	(29'917)	500	-	-	500	500	500
Cooperativas	-	-	-	-	-	-	-	-
Corporaciones Financieras	(124'427)	(941'457)	372'861	(2'173)	393'331	297'761	688'918	377'355
Total EC	510'699	(7'606'472)	(338'713)	81'527	233'370	19'862	334'759	507'823
Fondos de Pensiones y Cesantías Propia	(57'000)	(82'730)	10'000	-	10'000	-	10'000	(4'500)
Fondos de Pensiones y Cesantías Terceros	1'890'949	2'435	480'000	(126'000)	(37'000)	572'500	409'500	369'000
	<i>Pasivos Pensionales</i>	1'321'272	(150'605)	365'500	(63'500)	(35'000)	439'500	341'000
Fondos de Pensiones - Prima Media	-	(69'650)	-	-	-	-	-	-
Total Fondos de Pensiones y Cesantías	1'833'949	(149'945)	490'000	(126'000)	(27'000)	572'500	419'500	364'500
Sociedades Comisionistas de Bolsa Propia	(425'440)	(928'331)	159'561	56'561	124'500	40'000	221'061	174'786
Sociedades Comisionistas de Bolsa Terceros	743'154	1'175'298	70'339	39'439	10'900	36'500	86'839	140'232
	<i>Extranjeros</i>	-	29'183	-	-	-	-	-
	<i>FIC</i>	-	18'062	-	-	-	-	-
Total Sociedades Comisionistas de Bolsa	317'714	246'967	229'900	96'000	135'400	76'500	307'900	315'018
Sociedades Fiduciarias Propia	(105'000)	468'926	17'500	11'000	2'500	3'000	16'500	31'858
Sociedades Fiduciarias Terceros	6'553'297	58'230'796	(166'801)	(129'527)	(19'770)	(656'026)	(805'323)	598'283
	<i>Extranjeros***</i>	5'850'217	59'578'479	(143'167)	(177'327)	10'053	(772'939)	476'471
	<i>FIC</i>	20'886	(588'732)	9'500	40'800	19'000	(16'000)	43'800
	<i>Pasivos Pensionales</i>	1'176'440	1'597'248	(33'000)	7'000	(67'000)	27'000	(33'000)
Total Sociedades Fiduciarias	6'448'296	58'699'722	(149'301)	(118'527)	(17'270)	(653'026)	(788'823)	630'141
Compañías de Seguros y Capitalización Propia	101'500	(65'673)	4'000	5'500	-	1'500	7'000	35'500
Compañías de Seguros y Capitalización Terceros	2'000	(10'500)	-	-	-	-	-	-
	<i>Pasivos Pensionales</i>	2'000	(10'500)	-	-	-	-	-
Total Compañías de Seguros y Capitalización	103'500	(76'173)	4'000	5'500	-	1'500	7'000	35'500
Sociedades Administradoras de Inversión Propia	-	(1'000)	-	-	-	-	-	-
Sociedades Administradoras de Inversión Terceros	-	(6'000)	-	-	-	-	-	-
	<i>FIC</i>	-	(6'000)	-	-	-	-	-
Total Sociedades Administradoras de Inversión	-	(7'000)	-	-	-	-	-	-
Total Entidades Financieras No bancarias	8'703'460	58'713'570	574'599	(143'027)	91'130	(2'526)	(54'423)	1'345'159
Total Entidades Financieras Especiales**	690'312	1'931'549	62'000	7'000	41'000	(12'500)	35'500	(36'150)
Total Entidades Públicas****	7'309'146	3'493'251	3'501	309'500	(365'500)	41'551	(14'449)	250'522
Otros*****	(170'473)	834'779	(2'500)	(5'000)	-	2'500	(2'500)	(468)
	<i>Extranjeros</i>	(56'021)	153'182	-	-	-	-	-
Total Movimiento Neto	17'043'144	57'366'677	298'887	250'000	-	48'887	298'887	2'066'886

Cifras en Millones de Pesos. Fuente: Banco de la República. Información Actualizada al 19 de julio de 2018

*Corresponde a los flujos nominales por operaciones compra-venta contra pago (420 y 422). Además, se incluyen las emisiones y vencimientos.

**Las entidades financieras especiales son Fogafin, Bancolombia, ICETEX, Fogacoop, las Cajas Promotoras de Vivienda de la Nación, el FEN, entre otras.

*** Los recursos de extranjeros son mayoritariamente administrados por BNP Paribas, Citibank, Corpbanca Trust y Fiduciaria Bogotá.

**** Dentro de las Entidades Públicas se registran los movimientos del Banco de la República.

***** Dentro de Otros se registran los movimientos de la Bolsa de Valores de Colombia, DECEVAL, la Cámara de Riesgo Central de Contraparte y Personas Jurídicas.

13. Participación de Extranjeros en TES

	Denominación	Movimiento Neto en lo Corrido de 2018	Movimiento Neto desde Anuncio JP Morgan GBI-EM	Variación entre el 13 de julio y el 18 de julio	Variación entre el 13 de julio y el 19 de julio	Variación en lo corrido de julio	Saldo de Compras Netas al 19 de julio de 2018	% Saldo disponible TES Pesos o TES UVR	% Saldo Total TES
Spot	Pesos	\$ 5'850'217	\$ 59'648'431	\$ (154'167)	\$ (772'939)	\$ 486'471	\$ 71'072'794	36.2%	24.9%
	UVR	\$ (150'513)	\$ 1'326'541	\$ 13'008	\$ 13'124	\$ 6'749	\$ 2'376'811	2.7%	0.8%
Forward	Pesos	\$ (2'955'100)	\$ (5'087'194)	\$ (45'000)	n.d.	\$ 211'000	\$ (124'150)	-0.1%	0.0%

Cifras en millones de pesos.

Saldo de TES Offshore en TES Pesos y TES UVR Como Porcentaje del Saldo Total de TES

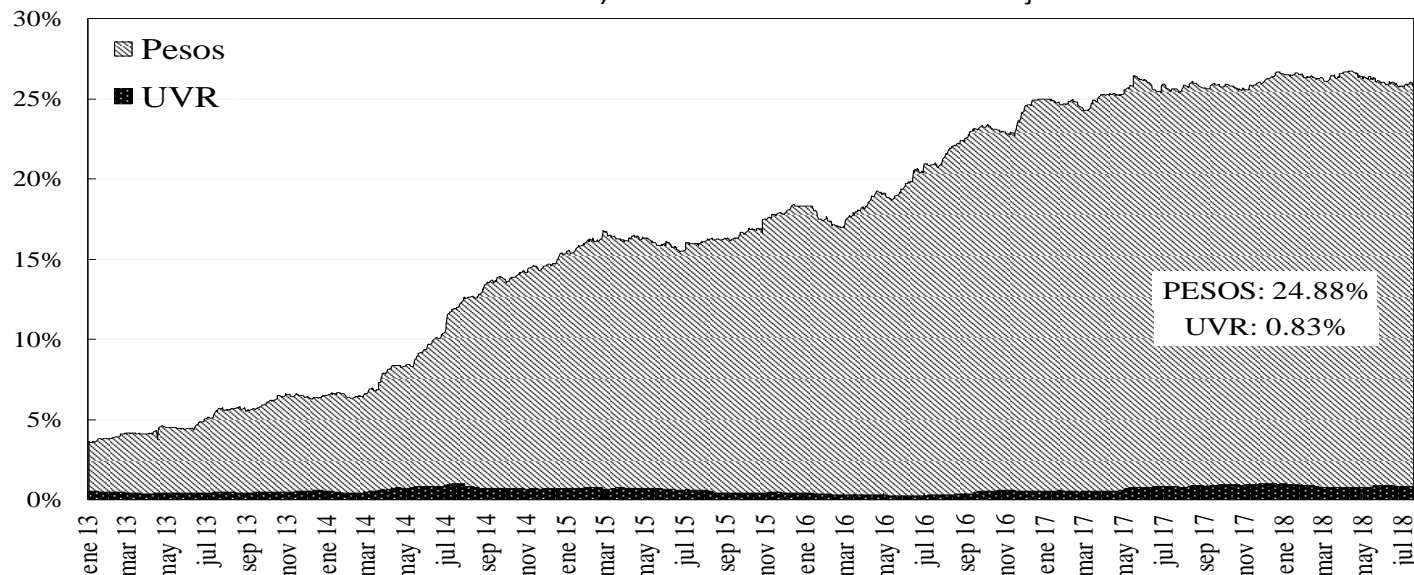

14. Mercado de renta variable³

	julio 20	Variación			
		1 semana	1 mes	Año Corrido	Año Completo
COLCAP	1,547.34	0.12%	0.64%	2.23%	4.55%
Monto Promedio Diario Semanal	73.57 *	-24.7%	-50.1%	26.8%	1.6%

* Miles de millones de pesos

COLCAP Y VOLUMEN DIARIO TRANSADO EN LAS ACCIONES QUE LO COMPONENTEN

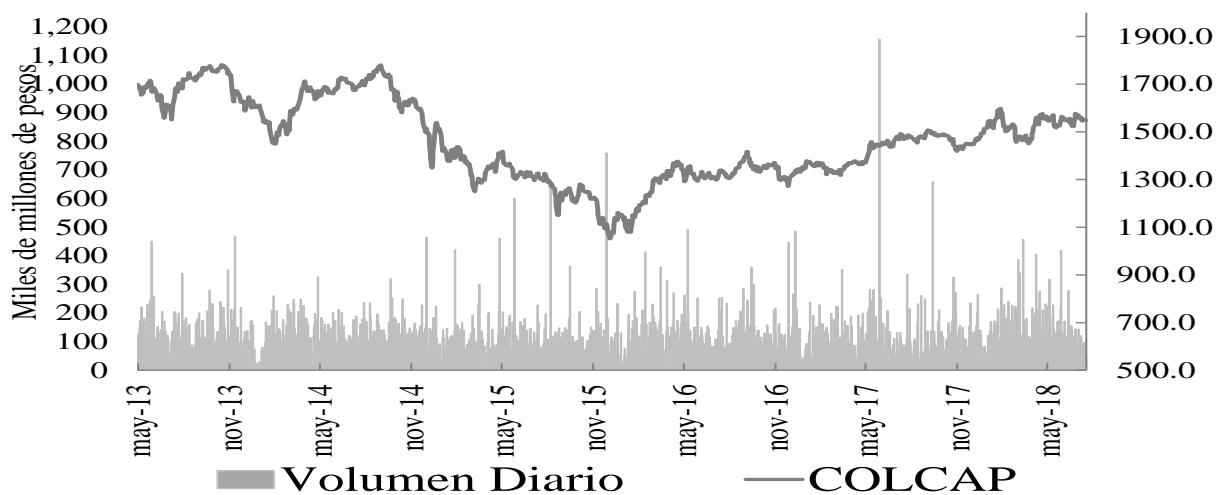

15. Resumen del mercado colombiano.

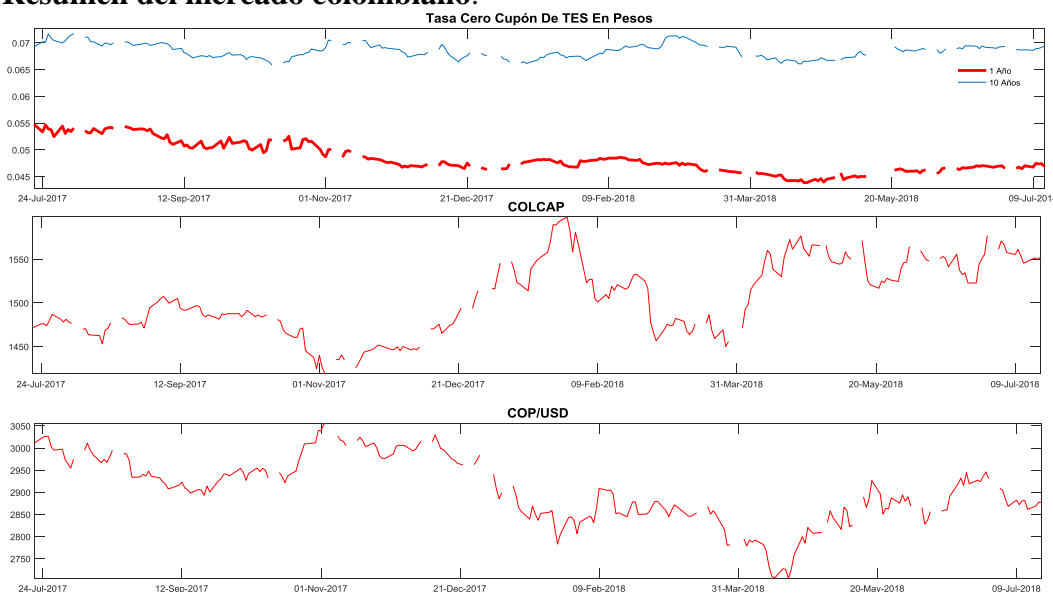

³ El anexo 7 detalla información del mercado de renta variable.

16. Calendario económico

a. Semana anterior

LUNES 16 Jul	MARTES 17 Jul	MIÉRCOLES 18 Jul	JUEVES 19 Jul	VIERNES 20 Jul
<p>China PIB YoY 2Q Esp: 6.7% Ant: 6.8% Obs: 6.7%</p> <p>China Ventas al por menor YoY Jun Esp: 8.8% Ant: 8.5% Obs: 9.0%</p> <p>China Producción Industrial YoY Jun Esp: 6.5% Ant: 6.8% Obs: 6.0%</p> <p>Italia Balanza comercial total May Ant: 2938m Obs: 3378m</p> <p>Eurozona Balanza comercial SA May Esp: 18.6b Ant: 18.1b Obs: 16.9b</p> <p>Brasil Actividad económica YoY May Esp: -3.00% Ant: 3.70% Obs: -2.90%</p> <p>Estados Unidos Ventas al por Menor Anticipadas MoM Jun Esp: 0.5% Ant: 0.8% Obs: 0.5%</p> <p>Perú Tasa de desempleo Jun Esp: 6.8% Ant: 6.6% Obs: 6.2%</p> <p>Perú Actividad económica YoY May Esp: 5.2% Ant: 7.8% Obs: 6.4%</p> <p>Rusia Producción industrial YoY Jun Esp: 3.2% Ant: 3.7% Obs: 2.2%</p>	<p>Italia Ventas Industriales MoM May Esp: -- Ant: 0.3% Obs: 1.7%</p> <p>Italia Órdenes Industriales MoM May Esp: -- Ant: -1.3% Obs: 3.6%</p> <p>Reino Unido Desempleo registrado Jun Esp: -- Ant: 2.5% Obs: 2.5%</p> <p>Italia IPC UE Armonizado YoY Jun F Esp: 1.5% Ant: 1.5% Obs: 1.4%</p> <p>Canadá Ventas de manufactura MoM May Esp: 0.5% Ant: -1.3% Obs: 1.4%</p> <p>Estados Unidos Producción industrial MoM Jun Esp: 0.5% Ant: -0.1% Obs: 0.6%</p> <p>Estados Unidos Producción de fábricas (SIC) Jun Esp: 0.6% Ant: -0.7% Obs: 0.8%</p> <p>Estados Unidos Utilización de capacidad Jun Esp: 78.2% Ant: 77.9% Obs: 78.0%</p> <p>Colombia Índice confianza consumidor Jun Esp: 10.3 Ant: 8.9 Obs: 15.5</p>	<p>Sudáfrica IPC YoY Jun Esp: 4.8% Ant: 4.4% Obs: 4.6%</p> <p>Reino Unido IPC YoY Jun Esp: 2.6% Ant: 2.4% Obs: 2.4%</p> <p>Reino Unido Producción IPP NSA YoY Jun Esp: 3.2% Ant: 2.9% Obs: 3.1%</p> <p>Reino Unido Índice precios de vivienda YoY May Esp: 3.8% Ant: 3.9% Obs: 3.0%</p> <p>Eurozona Producción de construcción YoY May Esp: -- Ant: 1.8% Obs: 0.3%</p> <p>Eurozona IPC YoY Jun F Esp: 2.0% Ant: 1.9% Obs: 2.0%</p> <p>Rusia Tasa de desempleo Jun Esp: 4.7% Ant: 4.7% Obs: 4.7%</p> <p>Japón Balanza comercial Jun Esp: ¥531.2b Ant: -¥578.3b Obs: ¥721.4b</p> <p>Rusia IPP YoY Jun Esp: 13.2% Ant: 12.0% Obs: 16.1%</p>	<p>Reino Unido Ventas al por menor inc carb autos YoY Jun Esp: 3.6% Ant: 3.9% Obs: 2.9%</p> <p>Estados Unidos Peticiónes iniciales de desempleo jul-14 Esp: 221 mil Ant: 214 mil Obs: 207k</p> <p>Estados Unidos Reclamos continuos jul-07 Esp: 1,725 mill. Ant: 1,739 mill. Obs: 1751k</p> <p>Estados Unidos Índice líder Jun Esp: 0.5% Ant: 0.2% Obs: 0.5%</p> <p>Colombia Balanza comercial May Esp: -\$171.0 Ant: -\$324.8 Obs: -\$637.8</p> <p>Japón IPC (YoY) Jun Esp: 0.8% Ant: 0.7% Obs: 0.7%</p> <p>Japón Índice Industrial MoM May Esp: 0.0% Ant: 1.0% Obs: 0.1%</p> <p>Sudáfrica SARB Anuncio de interés jul-19 Esp: 6.50% Ant: 6.50% Obs: 6.50%</p> <p>Brasil Confianza industrial CNI Jul Esp: -- Ant: 49.6 Obs: 50.2</p>	<p>Alemania IPP YoY Jun Esp: 3.0% Ant: 2.7% Obs: 3.0%</p> <p>Eurozona Cuenta corriente NSA May Esp: -- Ant: 26.2b Obs: 4.6b</p> <p>Italia Balanza cuenta corriente May Esp: -- Ant: 3009m Obs: --</p> <p>España Balanza comercial May Esp: -- Ant: -3050m Obs: -2154m</p> <p>Brasil IBGE inflación IPCA-15 YoY Jul Esp: 4.63% Ant: 3.68% Obs: 4.53%</p> <p>Canadá Ventas al por menor MoM May Esp: 1.0% Ant: -1.2% Obs: 2.0%</p> <p>Canadá IPC YoY Jun Esp: 2.3% Ant: 2.2% Obs: 2.5%</p>

b. Semana actual

LUNES 23 Jul	MARTES 24 Jul	MIÉRCOLES 25 Jul	JUEVES 26 Jul	VIERNES 27 Jul
<p>Brasil IPC FGV IPC-S 44743 Esp: 0.46% Ant: 0.67% Obs: 0.38%</p> <p>Brasil Balanza comercial semanal 44743 Esp: -- Ant: \$1435m Obs: \$1516m</p> <p>Canadá Ventas de comercio al por mayor MoM May Esp: 0.7% Ant: 0.1% Obs: 1.2%</p> <p>Colombia Economic Activity NSA YoY May Esp: 2.8% Ant: 3.5% Obs: 2.4%</p> <p>Estados Unidos Chicago Fed Nat Activity Index Jun Esp: 0.25 Ant: -0.15 Obs: 0.43</p> <p>Estados Unidos Ventas viviendas de segunda Jun Esp: 5.44m Ant: 5.43m Obs: 5.38m</p> <p>Estados Unidos Ventas de viviendas MoM Jun Esp: 0.2% Ant: -0.4% Obs: -0.6%</p> <p>Eurozona Confianza del consumidor Jul A Esp: -0.7 Ant: -0.5 Obs: -0.6</p> <p>Japón PMI Nikkei fab Japón Jul P Esp: -- Ant: 53.0 Obs: 51.6</p> <p>México Actividad económica IGAE YoY May Esp: 2.10% Ant: 4.53% Obs: 2.23%</p>	<p>Alemania Markit/BME Alemania Composite PMI Jul P Esp: 54.8 Ant: 54.8 Obs: 55.2</p> <p>Brasil FGV Confianza del consumidor Jul Ant: 82.1 Obs: 84.2</p> <p>Chile Objetivo de tipo a un día 45474 Esp: 2.50% Ant: 2.50% Obs: --</p> <p>Estados Unidos Índice de precios de vivienda FHFA MoM May Esp: 0.3% Ant: 0.1% Obs: 0.2%</p> <p>Estados Unidos Markit PMI Composite EEUU Jul P Esp: -- Ant: 56.2 Obs: 55.9</p> <p>Estados Unidos Índice manufacturero Richmond Jul Ant: 20,00 Obs: 20,00</p> <p>Eurozona Markit PMI Composite Eurozona Jul P Esp: 54.8 Ant: 54.9 Obs: 54.3</p> <p>Francia Confianza empresarial Jul Ant: 106,00 Obs: 106,00</p> <p>Francia Markit PMI Composite Francia Jul P Esp: 54.9 Ant: 55.0 Obs: 54.5</p> <p>Japón Índice líder CI May F Ant: 106.9 Obs: 106.9</p>	<p>Francia IPP MoM Jun Ant: 0.6% Obs: --</p> <p>España IPP YoY Jun Ant: 2.9% Obs: --</p> <p>Estados Unidos Solicitudes de hipoteca MBA 44013 Esp: -- Ant: -2.5% Obs: --</p> <p>México Ventas al por menor MoM May Esp: 0.5% Ant: -1.1% Obs: --</p> <p>Estados Unidos Ventas nuevas viviendas (MoM) Jun Esp: -3.1% Ant: 6.7% Obs: --</p> <p>Japón Compras japonesas de bonos ext 44013 Ant: -¥5.6b Obs: --</p> <p>Japón Compras ext de bonos japoneses 44013 Esp: -- Ant: ¥653.6b Obs: --</p> <p>Japón Servicios IPP YoY Jun Esp: 1.0% Ant: 1.0% Obs: --</p> <p>Colombia Confianza de comercio al por menor Jun Esp: -- Ant: 27.0 Obs: --</p> <p>Colombia Confianza industrial Jun Esp: -- Ant: 0.5 Obs: --</p> <p>Brasil CNI Consumer Confidence Jul Ant: 98.3 Obs: --</p>	<p>Alemania GfK confianza del consumidor Aug Esp: 10.7 Ant: 10.7 Obs: --</p> <p>Brasil Balanza cuenta corriente Jun Esp: \$250m Ant: \$729m Obs: --</p> <p>Brasil Inversión directa externa Jun Esp: \$6000m Ant: \$2978m Obs: --</p> <p>España Tasa de desempleo 2Q Esp: 15.80% Ant: 16.74% Obs: --</p> <p>Estados Unidos Bienes avanzados balanza comercial Jun Esp: -\$66.9b Ant: -\$64.8b Obs: --</p> <p>Estados Unidos Inventarios al por mayor MoM Jun P Esp: 0.3% Ant: 0.6% Obs: --</p> <p>Estados Unidos Inventarios minoristas MoM Jun Esp: 0.4% Ant: 0.4% Obs: --</p> <p>Eurozona Tipo de refinanciación principal BCE 46204 Esp: 0.000% Ant: 0.000% Obs: --</p> <p>Francia Confianza del consumidor Jul Esp: -- Ant: 97,00 Obs: --</p> <p>Italia Índice confianza consumidor Jul Esp: 116.0 Ant: 116.2 Obs: --</p> <p>México Unemployment Rate SA Jun Esp: 3.25% Ant: 3.17% Obs: --</p>	<p>Alemania Índice de precios de importación MoM Jun Esp: 0.3% Ant: 1.6% Obs: --</p> <p>Brasil FGV inflación IGPM MoM Jul Esp: 0.53% Ant: 1.87% Obs: --</p> <p>Colombia Tipo de interés a un día 46569 Esp: 4.25% Ant: 4.25% Obs: --</p> <p>Estados Unidos PIB anualizado QoQ 2Q A Esp: 4.2% Ant: 2.0% Obs: --</p> <p>Estados Unidos Consumo personal 2Q A Esp: 3.0% Ant: 0.9% Obs: --</p> <p>Estados Unidos Índice de precios PIB 2Q A Esp: 2.3% Ant: 2.2% Obs: --</p> <p>Estados Unidos PCE principal (QoQ) 2Q A Esp: 2.2% Ant: 2.3% Obs: --</p> <p>Estados Unidos U. of Mich. Sentiment Jul F Esp: 97.1 Ant: 97.1 Obs: --</p> <p>Francia PIB YoY 2Q A Esp: 1.9% Ant: 2.2% Obs: --</p> <p>México Balanza comercial Jun Esp: -267.5m Ant: -1586.8m Obs: --</p> <p>Rusia Tipo clave 46569 Esp: 7.25% Ant: 7.25% Obs: --</p>

ANEXO 1: OPERACIONES DE MERCADO ABIERTO

Cuadro 1

Saldos Contables de OMAS del Banco de la República			
Cifras en miles de millones de pesos			
	31-may-18	29-jun-18	Diferencia Mes Anterior
I. Operaciones Definitivas 1/	11,640.5	12,337.7	-697.2
A. Tes clase A	0	0	0.0
B. Tes clase B	11,640.5	12,337.7	-697.2
C. TES ley 546	0	0	0.0
D. Títulos Fogafin	0	0	0.0
Títulos Hipotecarios Clase A	0	0	0.0
Títulos Hipotecarios Clase B	0	0	0.0
Títulos Hipotecarios Clase C	0	0	0.0
Títulos Capitalización Banca Pública	0	0	0.0
II. Operaciones Transitorias	8,800	6,365	2,434.6
E. Expansión transitoria	8,800	6,365	2,434.6
Repos a 1 día	8,800	6,365	2,434.6
Repos a 7 días	0	0	0.0
Repos a 60 días	0	0	0.0
Repos a 90 días	0	0	0.0
Repos a 120 días	0	0	0.0
F. Contracción transitoria	0	0	0.0
Repo reversa	0	0	0.0
Total (I + II)	20,441	18,703	1,737.3

Fuente: Banco de la República

1/. Corresponde al valor presente de los saldos de los títulos en el portafolio del BR valorados a tasas de mercado.

Cuadro 2

Total saldo de operaciones de mercado abierto por plazos al vencimiento al 19-jul-2018
Montos en miles de millones

	PLAZO					TOTAL	VARIACION	
	4	8	8	14	32		SEMANAL	AÑO CORRIDO
DEPÓSITOS CONTRACCION	27.72	0.00	0.00	0.00	0.00	27.72	-5.72	24.72
SUBASTA	0.00	0.00	0.00	0.00	0.00	0.00	0.00	0.00
VENTANILLA	27.72	0.00	0.00	0.00	0.00	27.72	-5.72	-324.91
REPOS EXPANSION (REPO B.R.)	6,836.51	0.00	0.00	0.00	0.00	6,836.512	535.83	-71.09
SUBASTA	6,808.51	0.00	0.00	0.00	0.00	6,808.51	507.83	-99.09
VENTANILLA	28.00	0.00	0.00	0.00	0.00	28.00	28.00	28.00
OVERNIGHT	0.00	0.00	0.00	0.00	0.00	0.00	0.00	0.00
APOYO TRANSITORIO	0.00	0.00	0.00	0.00	0.00	0.00	0.00	0.00
SUBASTA						0.00	0.00	0.00
VENTANILLA						0.00	0.00	0.00

Fuente: DFV

Cuadro 3

Banco de la República Sección Mesa de Dinero MILES DE MILLONES DE \$							
COMPOSICION DEL SALDO DE LAS OPERACIONES DE MERCADO ABIERTO							
FECHA	OPERACIONES DE CONTRACCIÓN			OPERACIONES DE EXPANSIÓN			
	SUBASTA	VENTANILLA	SALDO	REPOS ENTIDADES FINANCIERAS			
				SUBASTA	VENTANILLA	OVERNIGHT	SALDO
02/06/2017	0.00	6.67	6.67	6630.47	0.00	1.40	6631.87
09/06/2017	0.00	63.05	63.05	2422.56	0.00	1.38	2423.94
16/06/2017	0.00	56.97	56.97	4980.60	0.00	0.00	4980.60
23/06/2017	0.00	70.76	70.76	4696.60	0.00	1.43	4698.03
30/06/2017	0.00	84.73	84.73	5326.59	150.20	1.43	5478.22
07/07/2017	0.00	42.24	42.24	5730.19	0.00	1.43	5731.62
14/07/2017	0.00	94.49	94.49	5414.76	0.00	5.03	5419.79
21/07/2017	0.00	22.01	22.01	6372.66	0.00	1.43	6374.09
28/07/2017	0.00	110.63	110.63	3931.27	170.00	275.00	4376.27
04/08/2017	0.00	39.86	39.86	4948.96	0.00	0.00	4948.96
11/08/2017	0.00	46.06	46.06	6507.36	85.00	0.00	6592.36
18/08/2017	0.00	39.88	39.88	9546.20	0.00	0.00	9546.20
25/08/2017	0.00	50.39	50.39	9359.57	0.00	100.00	9459.57
01/09/2017	0.00	26.79	26.79	9229.86	0.00	0.00	9229.86
08/09/2017	0.00	157.09	157.09	8060.00	3.00	0.00	8063.00
15/09/2017	0.00	62.92	62.92	4846.56	0.00	0.50	4847.06
22/09/2017	0.00	58.15	58.15	4766.11	0.00	0.00	4766.11
29/09/2017	0.00	60.62	60.62	10145.03	0.00	0.00	10145.03
06/10/2017	0.00	58.89	58.89	8303.46	0.00	0.00	8303.46
13/10/2017	0.00	53.56	53.56	9319.08	13.10	3.50	9335.68
20/10/2017	0.00	40.04	40.04	10364.72	0.00	0.00	10364.72
27/10/2017	0.00	114.90	114.90	9244.12	0.00	0.00	9244.12
03/11/2017	0.00	64.60	64.60	9576.39	0.00	2.10	9578.49
10/11/2017	0.00	75.96	75.96	8801.70	0.00	200.00	9001.70
17/11/2017	0.00	42.32	42.32	10500.00	0.00	0.00	10500.00
24/11/2017	0.00	230.80	230.80	8894.76	2.50	0.00	8897.26
01/12/2017	0.00	324.58	324.58	6321.54	100.00	0.00	6421.54
08/12/2017	0.00	281.23	281.23	7510.28	0.00	0.00	7510.28
15/12/2017	0.00	266.16	266.16	3085.18	103.45	0.00	3188.63
22/12/2017	0.00	106.31	106.31	2662.65	3.50	0.00	2666.15
29/12/2017	0.00	278.20	278.20	3973.69	200.00	0.00	4173.69
05/01/2018	0.00	19.95	19.95	3401.55	0.00	0.00	3401.55
12/01/2018	0.00	35.41	35.41	3096.07	0.00	0.00	3096.07
19/01/2018	0.00	56.99	56.99	4042.57	1.00	0.00	4043.57
26/01/2018	0.00	219.65	219.65	4129.94	125.00	0.00	4254.94
02/02/2018	0.00	17.76	17.76	9043.60	0.00	0.00	9043.60
09/02/2018	0.00	132.16	132.16	6232.00	0.00	0.00	6232.00
16/02/2018	0.00	64.07	64.07	5264.26	0.00	0.00	5264.26
23/02/2018	0.00	651.41	651.41	3932.58	0.00	0.00	3932.58
02/03/2018	0.00	59.97	59.97	3097.72	0.00	0.00	3097.72
09/03/2018	0.00	101.73	101.73	795.28	0.00	0.00	795.28
16/03/2018	0.00	50.81	50.81	1269.58	0.00	0.00	1269.58
23/03/2018	0.00	111.49	111.49	1773.18	0.00	0.00	1773.18
30/03/2018	0.00	35.66	35.66	4446.20	30.00	0.00	4476.20
06/04/2018	0.00	320.97	320.97	2160.68	0.00	0.00	2160.68
13/04/2018	0.00	46.18	46.18	1366.10	5.00	0.00	1371.10
20/04/2018	0.00	52.03	52.03	1772.80	0.00	0.00	1772.80
27/04/2018	0.00	77.19	77.19	3963.92	14.00	0.00	3977.92
04/05/2018	0.00	91.04	91.04	2197.82	0.00	0.00	2197.82
11/05/2018	0.00	51.49	51.49	1044.46	0.00	0.00	1044.46
18/05/2018	0.00	49.35	49.35	2558.06	0.00	0.00	2558.06
25/05/2018	0.00	44.81	44.81	4701.05	0.00	0.00	4701.05
01/06/2018	0.00	46.62	46.62	6171.50	0.00	3.50	6175.00
08/06/2018	0.00	72.07	72.07	5844.37	0.00	6.00	5850.37
15/06/2018	0.00	41.79	41.79	3482.11	0.00	0.00	3482.11
22/06/2018	0.00	32.30	32.30	2092.10	0.00	0.00	2092.10
29/06/2018	0.00	99.72	99.72	6365.34	0.10	0.00	6365.44
06/07/2018	0.00	373.53	373.53	7484.50	0.00	0.00	7484.50
13/07/2018	0.00	33.44	33.44	6300.68	0.00	0.00	6300.68
19/07/2018	0.00	27.72	27.72	6808.51	28.00	0.00	6836.51

Montos en miles de millones

1. Expansión Transitoria (millones de pesos \$)

Tipo	Plazo	DIA	CUPO	APROBADAS								
				PRESENTADAS			APROBADAS		EXCESO		VARIACION SEMANAL	
				MONTO	MINIMA	MAXIMA	MONTO	TASA *	DEMANDA	ABSOLUTA	(%)	
Subasta	1 Día	lunes, 16 de jul 2018	8,500,000	5,764,140	4.25%	5.25%	5,764,140	4.25%	0	0	0.00%	
		martes, 17 de jul 2018	8,500,000	5,791,975	4.25%	5.25%	5,791,975	4.25%	0	0	0.00%	
		miércoles, 18 de jul 2018	8,600,000	5,979,310	4.25%	5.25%	5,979,310	4.25%	0	0	0.00%	
		jueves, 19 de jul 2018	8,600,000	6,808,512	4.25%	5.25%	6,808,512	4.25%	0	0	0.00%	
		TOTAL	34,200,000	24,343,937			24,343,937	4.25%	0	24,343,936.80	0.00	
Ventanilla	1 Día	lunes, 16 de jul 2018						0	0	0.00%		
		martes, 17 de jul 2018	0	130,000	5.25%	5.25%	130,000	5.25%	0	0	0.00%	
		miércoles, 18 de jul 2018							0	0	0.00%	
		jueves, 19 de jul 2018	0	28,000	5.25%	5.25%	28,000	5.25%	0	0	0.00%	
		TOTAL	0	158,000			158,000	5.25%	0	158,000.00	0.00	
Overnight Faltante de Compensación	1 Día	lunes, 16 de jul 2018						0	0	0.00%		
		martes, 17 de jul 2018						0	0	0.00%		
		miércoles, 18 de jul 2018						0	0	0.00%		
		jueves, 19 de jul 2018						0	0	0.00%		
		TOTAL	0	0			0	0.00%	0	0.00	0.00	
Overnight por Intradía	1 Día	lunes, 16 de jul 2018						0	0	0.00%		
		martes, 17 de jul 2018	0	60,000	6.25%	6.25%	60,000	6.25%	0	0	0.00%	
		miércoles, 18 de jul 2018							0	0	0.00%	
		jueves, 19 de jul 2018							0	0	0.00%	
		TOTAL	0	60,000			60,000	6.25%	0	60,000.00	0.00	
Subasta	7 Días	lunes, 16 de jul 2018						0	0	0.00%		
		martes, 17 de jul 2018						0	0	0.00%		
		miércoles, 18 de jul 2018						0	0	0.00%		
		jueves, 19 de jul 2018						0	0	0.00%		
		TOTAL	0	0			0	0.00%	0	0.00	0.00	
Subasta	14 Días	lunes, 16 de jul 2018						0	0	0.00%		
		martes, 17 de jul 2018						0	0	0.00%		
		miércoles, 18 de jul 2018						0	0	0.00%		
		jueves, 19 de jul 2018						0	0	0.00%		
		TOTAL	0	0			0	0.00%	0	0.00	0.00	
Subasta	30 Días	TOTAL	0	0			0	0.00%	0	0.00	0.00	
		TOTAL	0	0			0	0.00%	0	0.00	0.00	
Subasta	120 Días	TOTAL	0	0			0	0.00%	0	0.00	0.00	
		TOTAL	0	0			0	0.00%	0	0.00	0.00	
Ventanilla	14 Días	TOTAL	0	0.0	0.0			0	0.00%	0	0.00	
		TOTAL	0	0.0	0.0			0	0.00%	0	0.00	
TOTAL			24,561,936.80			24,561,936.80		0	0.00	0.00		

2. Contracción Transitoria (millones de pesos \$)

Tipo	Plazo	DIA	CUPO	APROBADAS								
				PRESENTADAS			APROBADAS		EXCESO		VARIACION SEMANAL	
				MONTO	MINIMO	MAXIMO	MONTO	CORTE *	DEMANDA	ABSOLUTA	(%)	
Ventanilla	1 Día	lunes, 16 de jul 2018	0	149,338	3.25%	3.25%	149,338	3.25%	0	0	0.00%	
		martes, 17 de jul 2018	0	190,639	3.25%	3.25%	190,639	3.25%	0	0	0.00%	
		miércoles, 18 de jul 2018	0	177,649	3.25%	3.25%	177,649	3.25%	0	0	0.00%	
		jueves, 19 de jul 2018	0	27,719	3.25%	3.25%	27,719	3.25%	0	0	0.00%	
		TOTAL	0	545,345			545,345		0	545,345.00	0.00	
Subasta	7 Días	lunes, 16 de jul 2018						0	0	0.00%		
		martes, 17 de jul 2018						0	0	0.00%		
		miércoles, 18 de jul 2018						0	0	0.00%		
		jueves, 19 de jul 2018						0	0	0.00%		
		TOTAL	0	0			0	0.00%	0	0.00	0.00	
Subasta	14 Días	lunes, 16 de jul 2018						0	0	0.00%		
		martes, 17 de jul 2018						0	0	0.00%		
		miércoles, 18 de jul 2018						0	0	0.00%		
		jueves, 19 de jul 2018						0	0	0.00%		
		TOTAL	0	0			0	0.00%	0	0.00	0.00	
Subasta	30 Días	TOTAL	0	0			0	0.00%	0	0.00	0.00	
		TOTAL	0	0			0	0.00%	0	0.00	0.00	
Subasta	62 Días	TOTAL	0	0			0	0.00%	0	0.00	0.00	
		TOTAL	0	0			0	0.00%	0	0.00	0.00	
Subasta	90 Días	TOTAL	0	0			0	0.00%	0	0.00	0.00	
		TOTAL	0	0			0	0.00%	0	0.00	0.00	
TOTAL			545,345.00			545,345.00		0	0.00	0.00		

* Tasa Efectiva anual

Fuente: DFV, DODM

ANEXO 2: AGREGADOS MONETARIOS

CUADRO 5
M3 PÚBLICO Y PRIVADO ¹
(Miles de millones de pesos)

	junio			septiembre			diciembre			marzo			abril		
	2016	2017	%	2016	2017	%	2016	2017	%	2017	2018	%	2017	2018	%
M3 Privado	372,361	398,892	7.1	376,733	396,341	5.2	395,365	420,629	6.4	391,717	414,295	5.8	394,063	410,859	4.3
Efectivo	48,432	49,237	1.7	47,740	50,324	5.4	55,542	59,852	7.8	48,789	53,827	10.3	48,429	52,158	7.7
PSE	323,928	349,655	7.9	328,993	346,017	5.2	339,823	360,777	6.2	342,928	360,468	5.1	345,633	358,701	3.8
Ctas. Ctes.	32,528	34,655	6.5	31,612	32,725	3.5	36,148	38,417	6.3	34,258	35,035	2.3	32,284	34,698	7.5
CDT	138,296	151,079	9.2	147,880	152,256	3.0	144,698	152,432	5.3	151,771	158,174	4.2	152,317	159,478	4.7
Ahorro	128,897	135,526	5.1	123,854	132,433	6.9	131,554	138,707	5.4	129,194	137,830	6.7	130,961	135,674	3.6
Otros	24,208	28,395	17.3	25,647	28,604	11.5	27,423	31,221	13.9	27,704	29,429	6.2	30,072	28,850	-4.1
M3 Público	52,385	53,287	1.7	52,045	55,574	6.8	49,782	57,125	14.8	53,825	60,057	11.6	55,749	61,359	10.1
Ctas. Ctes.	10,975	9,310	-15.2	10,236	9,891	-3.4	10,153	10,098	-0.5	10,439	10,546	1.0	10,559	10,615	0.5
CDT	6,335	9,590	51.4	6,299	9,686	53.8	5,884	7,416	26.1	7,046	8,566	21.6	7,168	9,671	34.9
Ahorro	26,688	25,911	-2.9	26,922	27,120	0.7	24,014	29,686	23.6	27,453	31,502	14.7	28,607	31,924	11.6
Fiduciarios	5,942	6,157	3.6	6,432	6,561	2.0	5,920	6,050	2.2	6,477	6,788	4.8	7,149	6,493	-9.2
Otros	2,445	2,318	-5.2	2,156	2,316	7.4	3,812	3,875	1.6	2,410	2,655	10.2	2,265	2,656	17.2
M3 Total	424,746	452,178	6.5	428,778	451,915	5.4	445,147	477,753	7.3	445,542	474,352	6.5	449,812	472,218	5.0

CARTERA PÚBLICA Y PRIVADA ²
(Miles de millones de pesos)

Cartera Bruta	385,189	413,231	7.3	390,895	417,567	6.8	399,182	423,667	6.1	403,884	427,152	5.8	407,078	429,123	5.4
Pública	12,795	16,011	25.1	17,530	16,032	-8.5	16,594	16,777	1.1	16,469	17,198	4.4	16,258	17,293	6.4
Privada	372,394	397,220	6.7	373,366	401,535	7.5	382,588	406,890	6.4	387,415	409,954	5.8	390,820	411,830	5.4

¹ Variación anual. A partir de entrada en vigencia de las NIF en enero de 2015, las variaciones con respecto a los datos del 2014 tienen un efecto estadístico por cambios de metodología.

² Variación anual - para la cartera pública y privada, incluye Leasing Financiero

Fuentes: Banco de la República, cálculos con información de Balances y del formato 338 de la Superintendencia Financiera.

CUADRO 6
Portafolio Financiero del Sector Real en ml
(Miles de Millones de pesos)

AÑO	MES	TOTAL SECTOR REAL								
		TOTAL			SECTOR PUBLICO			SECTOR PRIVADO ¹		
		M3	TES	M3 + TES	M3	TES	TOTAL	M3	TES	TOTAL
2006	diciembre	132,740.1	64,184.7	196,924.8	23,061.2	30,872.4	53,933.6	109,678.9	33,312.3	142,991.2
2007	diciembre	156,820.1	71,221.9	228,041.9	24,129.7	31,221.9	55,351.6	132,690.4	40,000.0	172,690.4
2008	diciembre	183,455.2	82,331.7	265,787.0	29,448.4	36,925.8	66,374.2	154,006.8	45,405.9	199,412.7
2009	diciembre	197,491.3	86,560.0	284,051.3	30,180.5	36,444.8	66,625.3	167,310.7	50,115.2	217,425.9
2010	diciembre	219,828.3	101,942.8	321,771.1	33,088.8	40,159.4	73,248.2	186,739.5	61,783.5	248,523.0
2011	diciembre	259,929.7	110,967.9	370,897.6	37,698.6	42,480.6	80,179.2	222,231.1	68,487.3	290,718.4
2012	diciembre	300,208.6	113,374.9	413,583.5	43,024.8	41,748.0	84,772.8	257,183.8	71,626.9	328,810.7
2013	diciembre	341,304.2	128,429.9	469,734.1	51,428.4	45,315.1	96,743.5	289,875.8	83,114.8	372,990.6
2014	diciembre	371,418.5	146,828.4	518,246.9	52,573.7	44,626.8	97,200.5	318,844.8	102,201.5	421,046.4
2015	diciembre	414,501.0	157,017.5	571,518.4	46,294.7	45,977.4	92,272.1	368,206.3	111,040.0	479,246.3
2016	enero	413,551.3	157,155.3	570,706.5	48,802.3	46,293.9	95,096.1	364,749.0	110,861.4	475,610.4
	febrero	419,307.0	158,163.4	577,470.4	48,905.2	46,676.2	95,581.5	370,401.7	111,487.2	481,889.0
	marzo	420,329.9	156,986.4	577,316.3	49,358.9	42,308.3	91,667.2	370,971.0	114,678.1	485,649.1
	abril	421,230.0	161,122.4	582,352.4	52,657.6	42,838.4	95,496.0	368,572.4	118,284.0	486,856.4
	mayo	419,871.2	165,509.6	585,380.7	52,051.5	44,379.2	96,430.7	367,819.7	121,130.4	488,950.1
	junio	424,745.7	167,483.3	592,229.0	52,385.1	45,933.2	98,318.3	372,360.6	121,550.1	493,910.7
	julio	429,005.2	172,835.5	601,840.7	53,400.9	46,836.3	100,237.2	375,604.3	125,999.2	501,603.5
	agosto	424,795.2	175,294.2	600,089.4	52,396.4	44,745.1	97,141.5	372,398.7	130,549.1	502,947.8
	septiembre	428,778.0	179,573.9	608,351.9	52,044.6	46,385.6	98,430.2	376,733.5	133,188.3	509,921.7
	octubre	431,093.0	181,926.6	613,019.7	52,672.3	47,850.3	100,522.6	378,420.7	134,076.4	512,497.1
	noviembre	440,835.8	184,214.1	625,049.9	53,785.0	47,376.0	101,161.1	387,050.7	136,838.1	523,888.8
	diciembre	445,146.6	184,070.6	629,217.2	49,781.5	45,519.2	95,300.7	395,365.1	138,551.4	533,916.5
2017	enero	442,210.1	185,906.3	628,116.4	51,900.6	44,900.9	96,801.6	390,309.4	141,005.4	531,314.8
	febrero	445,437.3	188,937.0	634,374.3	52,726.0	43,931.0	96,657.0	392,711.3	145,006.0	537,717.4
	marzo	445,542.1	192,877.4	638,419.5	53,825.3	44,071.8	97,897.1	391,716.8	148,805.6	540,522.4
	abril	449,811.7	198,056.6	647,868.2	55,749.1	47,522.2	103,271.3	394,062.6	150,534.4	544,597.0
	mayo	445,447.4	197,473.0	642,920.5	50,611.2	45,237.5	95,848.7	394,836.2	152,235.5	547,071.8
	junio	452,178.4	195,949.5	648,127.9	53,286.8	45,292.0	98,578.8	398,891.6	150,657.5	549,549.1
	julio	454,904.9	196,264.4	651,169.3	54,411.5	45,632.4	100,043.9	400,493.4	150,631.9	551,125.3
	agosto	452,643.5	198,805.3	651,448.8	53,355.6	44,730.6	98,086.2	399,287.9	154,074.7	553,362.5
	septiembre	451,915.2	200,164.9	652,080.0	55,574.4	45,898.9	101,473.3	396,340.8	154,265.9	550,606.7
	octubre	455,494.7	198,761.2	654,255.9	58,568.5	43,432.0	102,000.5	396,926.2	155,329.2	552,255.4
	noviembre	464,913.0	199,054.8	663,967.9	58,815.3	43,281.4	102,096.7	406,097.7	155,773.4	561,871.2
	diciembre	477,753.3	198,563.0	676,316.3	57,124.8	42,602.0	99,726.8	420,628.5	159,961.0	576,589.5
2018	enero	466,906.2	202,482.4	669,388.5	57,891.1	42,992.2	100,883.3	409,015.0	159,490.2	568,505.2
	febrero	472,152.8	205,886.9	678,039.7	58,852.3	44,340.3	103,192.6	413,300.5	161,546.6	574,847.1
	marzo	474,352.2	208,707.9	683,060.0	60,056.9	42,891.0	102,947.9	414,295.3	165,816.8	580,112.1
	abril	472,217.9	214,184.5	686,402.3	61,359.3	49,146.2	110,505.5	410,858.5	165,038.2	575,896.8

Portafolio Financiero del Sector Real en ml
(% Variaciones)

AÑO	MES	TOTAL SECTOR REAL								
		TOTAL			SECTOR PUBLICO			SECTOR PRIVADO ¹		
		M3	TES	M3 + TES	M3	TES	TOTAL	M3	TES	TOTAL
2007	diciembre	18.1%	11.0%	15.8%	4.6%	1.1%	2.6%	21.0%	20.1%	20.8%
2008	diciembre	17.0%	15.6%	16.6%	22.0%	18.3%	19.9%	16.1%	13.5%	15.5%
2009	diciembre	7.7%	5.1%	6.9%	2.5%	-1.3%	0.4%	8.6%	10.4%	9.0%
2010	diciembre	11.3%	17.8%	13.3%	9.6%	10.2%	9.9%	11.6%	23.3%	14.3%
2011	diciembre	18.2%	8.9%	15.3%	13.9%	5.8%	9.5%	19.0%	10.9%	17.0%
2012	diciembre	15.5%	2.2%	11.5%	14.1%	-1.7%	5.7%	15.7%	4.6%	13.1%
2013	diciembre	13.7%	13.3%	13.6%	19.5%	8.5%	14.1%	12.7%	16.0%	13.4%
2014	diciembre	8.8%	14.3%	10.3%	2.2%	-1.5%	0.5%	10.0%	23.0%	12.9%
2015	diciembre	11.6%	6.9%	10.3%	-11.9%	3.0%	-5.1%	15.5%	8.6%	13.8%
2016	enero	11.9%	4.9%	9.9%	-7.4%	7.5%	-0.7%	15.2%	3.9%	12.3%
	febrero	11.0%	5.8%	9.5%	-8.7%	9.8%	-0.5%	14.2%	4.2%	11.7%
	marzo	10.8%	3.4%	8.7%	-12.3%	-2.6%	-8.1%	14.8%	5.8%	12.6%
	abril	11.7%	4.0%	9.4%	-8.3%	-2.8%	-5.9%	15.2%	6.7%	13.0%
	mayo	10.0%	3.6%	8.1%	-6.1%	-9.4%	-7.6%	12.7%	9.3%	11.8%
	junio	10.1%	3.9%	8.3%	-7.8%	-10.5%	-9.1%	13.2%	10.7%	12.6%
	julio	9.9%	7.2%	9.1%	-7.5%	-5.1%	-6.4%	12.9%	12.6%	12.8%
	agosto	7.2%	7.2%	7.2%	-9.5%	-14.4%	-11.8%	10.0%	17.4%	11.9%
	septiembre	8.7%	7.9%	8.5%	-4.1%	-10.1%	-7.0%	10.7%	16.0%	12.1%
	octubre	6.9%	15.4%	9.3%	-2.8%	0.8%	-1.1%	8.4%	21.6%	11.6%
	noviembre	8.6%	17.3%	11.0%	1.2%	0.3%	0.7%	9.8%	24.6%	13.3%
	diciembre	7.4%	17.2%	10.1%	7.5%	-1.0%	3.3%	7.4%	24.8%	11.4%
2017	enero	6.9%	18.3%	10.1%	6.3%	-3.0%	1.8%	7.0%	27.2%	11.7%
	febrero	6.2%	19.5%	9.9%	7.8%	-5.9%	1.1%	6.0%	30.1%	11.6%
	marzo	6.0%	22.9%	10.6%	9.0%	4.2%	6.8%	5.6%	29.8%	11.3%
	abril	6.8%	22.9%	11.3%	5.9%	10.9%	8.1%	6.9%	27.3%	11.9%
	mayo	6.1%	19.3%	9.8%	-2.8%	1.9%	-0.6%	7.3%	25.7%	11.9%
	junio	6.5%	17.0%	9.4%	1.7%	-1.4%	0.3%	7.1%	23.9%	11.3%
	julio	6.0%	13.6%	8.2%	1.9%	-2.6%	-0.2%	6.6%	19.5%	9.9%
	agosto	6.6%	13.4%	8.6%	1.8%	0.0%	1.0%	7.2%	18.0%	10.0%
	septiembre	5.4%	11.5%	7.2%	6.8%	-1.0%	3.1%	5.2%	15.8%	8.0%
	octubre	5.7%	9.3%	6.7%	11.2%	-9.2%	1.5%	4.9%	15.9%	7.8%
	noviembre	5.5%	8.1%	6.2%	9.4%	-8.6%	0.9%	4.9%	13.8%	7.3%
	diciembre	7.3%	7.9%	7.5%	14.8%	-6.4%	4.6%	6.4%	12.6%	8.0%
2018	enero	5.6%	8.9%	6.6%	11.5%	-4.3%	4.2%	4.8%	13.1%	7.0%
	febrero	6.0%	9.0%	6.9%	11.6%	0.9%	6.8%	5.2%	11.4%	6.9%
	marzo	6.5%	8.2%	7.0%	11.6%	-2.7%	5.2%	5.8%	11.4%	7.3%
	abril	5.0%	8.1%	5.9%	10.1%	3.4%	7.0%	4.3%	9.6%	5.7%

¹No incluye los TES del sector financiero
Fuente: cálculos DTIE con base en DFV, Banco de la República.

ANEXO 3: CARTERA

CUADRO 1

Evolucion de la Cartera Bruta Total¹

Semana	Fecha	Cartera M/L MM\$			Cartera M/E en pesos MM\$			Cartera Total 1/ MM\$			Cartera M/E en US\$1/ (Millones)		
		2018	2017	2018	Var. % Anual	2017	2018	Var. % Anual	2017	2018	Var. % Anual	2017	2018
1	ene-05	380,350.0	407,612.0	7.2	21,326.4	19,229.4	-9.8	401,676.3	426,841.3	6.3	7,306.0	6,634.7	-9.2
2	ene-12	380,069.3	407,229.9	7.1	21,388.1	18,796.4	-12.1	401,457.4	426,026.3	6.1	7,284.9	6,581.7	-9.7
3	ene-19	380,124.9	407,094.0	7.1	21,179.7	18,527.1	-12.5	401,304.7	425,621.0	6.1	7,233.7	6,496.7	-10.2
4	ene-26	380,651.6	407,324.1	7.0	21,156.4	18,159.1	-14.2	401,808.0	425,483.2	5.9	7,220.2	6,473.6	-10.3
5	feb-02	381,077.9	408,027.2	7.1	20,567.0	18,211.5	-11.5	401,644.8	426,238.8	6.1	7,201.8	6,430.3	-10.7
6	feb-09	381,352.1	408,534.0	7.1	20,532.2	18,464.6	-10.1	401,884.3	426,998.6	6.2	7,199.3	6,348.0	-11.8
7	feb-16	383,140.8	410,699.4	7.2	20,914.5	18,001.7	-13.9	404,055.3	428,701.0	6.1	7,204.9	6,309.4	-12.4
8	feb-23	383,896.6	410,898.6	7.0	20,889.4	17,849.2	-14.6	404,786.0	428,747.7	5.9	7,236.9	6,263.8	-13.4
9	mar-02	384,096.8	411,502.5	7.1	21,568.1	18,080.7	-16.2	405,665.0	429,583.2	5.9	7,243.9	6,279.9	-13.3
10	mar-09	384,379.9	411,371.0	7.0	21,593.4	17,830.1	-17.4	405,973.3	429,201.1	5.7	7,244.1	6,219.2	-14.1
11	mar-16	385,287.6	414,343.4	7.5	21,187.1	17,943.5	-15.3	406,474.7	432,287.0	6.4	7,274.5	6,290.5	-13.5
12	mar-23	385,931.8	414,597.7	7.4	21,155.5	17,884.1	-15.5	407,087.3	432,481.8	6.2	7,295.1	6,277.3	-14.0
13	mar-30	387,319.4	414,987.1	7.1	20,885.5	17,282.2	-17.3	408,204.8	432,269.3	5.9	7,237.9	6,215.6	-14.1
14	abr-06	387,645.5	415,168.9	7.1	20,746.3	17,318.2	-16.5	408,391.8	432,487.2	5.9	7,259.0	6,203.1	-14.5
15	abr-13	387,664.0	415,793.0	7.3	20,891.4	16,722.6	-20.0	408,555.4	432,515.6	5.9	7,272.8	6,181.3	-15.0
16	abr-20	388,365.9	416,307.3	7.2	20,992.9	17,098.3	-18.6	409,358.8	433,405.6	5.9	7,317.4	6,199.6	-15.3
17	abr-27	389,513.7	416,855.8	7.0	21,501.4	17,259.4	-19.7	411,015.1	434,115.3	5.6	7,293.9	6,150.3	-15.7
18	may-04	388,923.6	416,782.2	7.2	21,549.7	17,309.2	-19.7	410,473.2	434,091.3	5.8	7,275.9	6,087.5	-16.3
19	may-11	390,166.1	417,405.3	7.0	21,323.9	17,279.8	-19.0	411,490.0	434,685.1	5.6	7,306.0	6,118.8	-16.2
20	may-18	390,964.5	417,837.6	6.9	21,177.4	17,930.1	-15.3	412,141.8	435,767.7	5.7	7,329.2	6,128.5	-16.4
21	may-25	391,669.4	418,382.7	6.8	21,429.4	17,692.0	-17.4	413,098.9	436,074.7	5.6	7,355.3	6,127.8	-16.7
22	jun-01	392,236.2	419,526.6	7.0	21,253.2	17,286.5	-18.7	413,489.4	436,813.1	5.6	7,342.1	6,026.9	-17.9
23	jun-08	392,959.3	419,231.8	6.7	21,505.0	17,242.4	-19.8	414,464.3	436,474.2	5.3	7,365.8	6,037.7	-18.0
24	jun-15	394,113.9	419,190.6	6.4	21,808.0	17,497.0	-19.8	415,921.8	436,687.6	5.0	7,363.4	6,054.2	-17.8
25	jun-22	394,536.5	419,967.8	6.4	22,299.1	17,776.2	-20.3	416,835.7	437,744.0	5.0	7,406.7	6,091.5	-17.8
26	jun-29	395,604.3	421,066.7	6.4	22,307.5	17,761.2	-20.4	417,911.9	438,827.9	5.0	7,312.9	6,060.2	-17.1
27	jul-06	394,114.3	420,121.9	6.6	22,605.8	17,530.0	-22.5	416,720.1	437,651.9	5.0	7,309.5	6,112.4	-16.4
28	jul-13	395,002.8	420,779.6	6.5	22,122.2	17,500.0	-20.9	417,125.0	438,279.6	5.1	7,326.3	6,115.2	-16.5
29	jul-20	395,489.4			21,971.0			417,460.3			7,297.5		
30	jul-27	396,243.9			21,885.1			418,129.1			7,306.7		
31	ago-03	396,401.4			21,733.3			418,134.7			7,306.8		
32	ago-10	396,661.4			21,800.6			418,462.0			7,303.4		
33	ago-17	396,996.0			21,873.9			418,869.9			7,304.9		
34	ago-24	397,342.6			21,439.7			418,782.4			7,307.4		
35	ago-31	397,734.5			21,188.8			418,923.3			7,216.7		
36	sep-07	397,853.6			20,933.6			418,787.2			7,195.8		
37	sep-14	399,297.7			20,790.0			420,087.8			7,174.3		
38	sep-21	400,000.7			20,660.5			420,661.2			7,122.5		
39	sep-28	401,256.7			20,871.4			422,128.1			7,107.2		
40	oct-05	400,856.0			21,124.8			421,980.8			7,179.9		
41	oct-12	401,421.6			20,898.4			422,320.0			7,127.6		
42	oct-19	402,060.1			20,814.6			422,874.7			7,087.9		
43	oct-26	402,559.1			21,346.4			423,905.5			7,092.2		
44	nov-02	402,595.0			21,528.0			424,123.0			7,045.5		
45	nov-09	403,537.2			21,154.5			424,691.7			7,040.0		
46	nov-16	404,285.8			21,127.2			425,413.0			7,034.9		
47	nov-23	405,184.3			20,896.4			426,080.7			7,020.7		
48	nov-30	406,101.6			21,236.9			427,338.5			7,065.4		
49	dic-07	406,344.6			21,147.3			427,491.9			7,011.3		
50	dic-14	408,117.3			21,046.6			429,164.0			7,023.5		
51	dic-21	408,893.6			20,579.8			429,473.4			6,947.6		
52	dic-28	408,869.9			19,502.8			428,372.7			6,535.8		

¹ No incluye la cartera de la FDN. Corresponde a Cartera Ajustada

Fuente: Formato 281 de la Superintendencia Financiera.

CUADRO 3

Desembolsos y Tasas de Interés Cartera Comercial ¹

Moneda Legal

Semana	Fecha 2018	Comercial ²				Ordinario				Preferencial				Tesorería			
		Desembolsos MM\$		Tasa de interés % ³		Desembolsos MM\$		Tasa de interés % ³		Desembolsos MM\$		Tasa de interés % ³		Desembolsos MM\$		Tasa de interés % ³	
		2017	2018	2017	2018	2017	2018	2017	2018	2017	2018	2017	2018	2017	2018	2017	2018
1	ene-05	1,420.4	2,002.4	12.96	9.21	802.3	634.9	14.12	11.49	588.8	1,311.6	11.39	8.14	29.3	55.8	12.69	8.37
2	ene-12	1,593.1	1,553.6	12.97	10.11	786.5	762.5	14.38	11.71	764.5	750.4	11.55	8.56	42.0	40.7	12.32	8.75
3	ene-19	2,428.5	2,288.3	12.90	9.91	1,236.5	1,128.2	14.40	11.77	1,117.3	979.0	11.29	8.27	74.8	181.0	12.22	7.15
4	ene-26	2,635.6	2,796.6	12.65	9.60	1,297.8	1,234.2	14.26	11.44	1,258.4	1,489.1	11.03	8.12	79.4	73.3	11.98	8.83
5	feb-02	3,020.1	2,915.2	12.94	10.05	1,769.1	1,483.9	13.94	11.56	1,161.4	1,380.9	11.49	8.46	89.6	50.3	11.93	9.18
6	feb-09	2,249.2	3,381.2	13.02	9.04	1,412.3	1,213.0	13.89	11.30	757.8	2,114.4	11.47	7.74	79.1	53.8	12.19	9.28
7	feb-16	3,575.2	4,174.4	12.59	9.30	2,094.6	1,966.4	13.57	10.79	1,417.0	2,071.6	11.16	7.95	63.6	136.3	12.25	8.25
8	feb-23	2,770.3	2,638.6	12.75	9.57	1,483.6	1,228.8	13.84	11.60	1,169.7	1,277.0	11.45	7.85	117.1	132.8	11.88	7.28
9	mar-02	2,850.2	3,694.7	12.97	9.72	1,679.2	1,629.7	13.87	11.77	1,005.4	1,921.2	11.48	8.12	165.6	143.8	12.84	7.91
10	mar-09	2,104.9	2,680.1	12.97	9.48	1,209.4	1,200.5	14.21	11.68	827.4	1,419.9	11.24	7.65	68.1	59.7	11.97	8.56
11	mar-16	2,759.6	4,507.1	12.55	8.78	1,541.6	1,435.4	13.60	11.13	1,155.9	2,996.0	11.22	7.63	62.1	75.7	11.03	9.81
12	mar-23	2,004.0	3,028.5	12.54	9.47	1,062.6	1,488.7	13.88	10.78	887.0	1,400.8	10.97	8.28	54.4	139.0	12.18	7.47
13	mar-30	3,040.9	2,653.1	12.66	9.19	1,749.2	1,265.6	13.73	11.06	1,155.6	1,270.3	11.19	7.38	136.1	117.2	11.24	8.66
14	abr-06	2,400.2	2,167.4	12.41	9.63	1,201.3	1,120.3	13.83	11.27	1,143.9	1,008.6	10.95	7.86	55.0	38.5	11.46	8.22
15	abr-13	1,966.8	2,938.4	11.82	9.57	762.4	1,277.0	13.80	11.20	1,172.1	1,567.2	10.55	8.31	32.3	94.2	11.28	8.56
16	abr-20	2,722.0	3,716.0	12.11	8.98	1,289.8	1,291.7	13.62	11.18	1,342.7	2,283.7	10.71	7.82	89.4	140.5	11.37	7.73
17	abr-27	3,425.8	2,821.1	12.06	9.55	1,684.4	1,374.5	13.66	11.05	1,575.7	1,326.8	10.46	8.15	165.7	119.8	11.13	7.89
18	may-04	1,765.2	2,104.2	12.42	10.11	1,028.7	1,097.6	13.72	11.60	699.8	944.2	10.54	8.46	36.7	62.4	11.86	8.69
19	may-11	2,797.9	2,796.0	11.60	9.06	1,286.0	1,187.2	13.48	11.21	1,404.5	1,559.6	10.02	7.41	107.5	49.2	9.63	9.51
20	may-18	3,003.9	1,923.3	11.68	9.90	1,391.3	1,097.7	13.21	11.12	1,468.3	751.6	10.30	8.22	144.3	73.9	11.03	9.01
21	may-25	3,326.3	3,412.1	11.54	9.10	1,406.7	1,448.0	13.31	10.81	1,778.7	1,915.9	10.20	7.82	140.9	48.3	10.60	9.14
22	jun-01	3,412.7	3,798.0	11.18	9.48	1,374.8	1,917.7	13.23	11.23	1,878.7	1,698.8	9.70	7.68	159.2	181.5	10.89	7.78
23	jun-08	2,390.6	1,958.9	11.43	9.75	1,064.5	980.0	13.26	11.44	1,234.8	924.3	9.89	8.05	91.3	54.6	10.94	8.23
24	jun-15	3,227.9	2,188.8	11.28	9.64	1,684.0	1,234.3	12.51	10.87	1,420.4	909.1	9.90	7.94	123.5	45.4	10.45	10.22
25	jun-22	2,688.7	2,589.2	11.31	9.32	1,182.0	1,460.8	13.04	10.41	1,401.5	1,008.2	9.87	7.96	105.2	120.2	11.03	7.52
26	jun-29	4,353.4	3,978.0	10.96	9.23	1,797.6	1,901.9	12.92	10.74	2,350.6	1,783.3	9.51	7.93	205.3	292.7	10.24	7.36
27	jul-06	1,850.4	2,238.0	11.34	9.39	960.6	906.1	12.79	11.20	821.5	1,272.7	9.73	8.12	68.3	59.2	10.24	9.05
28	jul-13	2,269.6	2,304.4	11.49	9.53	1,216.1	1,210.2	13.01	11.01	993.1	1,034.0	9.70	7.82	60.4	60.1	10.57	8.96
29	jul-20	2,710.4		10.57		1,110.2		12.52		1,540.0		9.17		60.2		10.31	
30	jul-27	3,389.6		10.81		1,538.4		12.35		1,737.4		9.49		113.7		10.10	
31	ago-03	2,796.7		10.67		1,275.6		12.47		1,437.2		9.13		83.9		9.84	
32	ago-10	2,058.0		10.77		964.3		12.48		1,008.1		9.23		85.6		9.75	
33	ago-17	2,825.6		10.53		1,251.9		12.26		1,513.6		9.15		60.0		9.46	
34	ago-24	2,545.3		10.30		1,071.2		12.08		1,428.0		8.97		46.2		9.96	
35	ago-31	3,541.1		10.65		1,739.2		12.12		1,656.9		9.25		145.0		8.95	
36	sep-07	3,021.0		10.11		1,329.2		11.87		1,622.0		8.70		69.9		9.11	
37	sep-14	3,028.7		10.39		1,456.1		12.10		1,488.3		8.81		84.3		8.85	
38	sep-21	2,938.6		10.32		1,334.7		12.18		1,507.4		8.78		96.5		8.82	
39	sep-28	4,530.6		10.09		1,784.8		12.03		2,623.4		8.78		122.4		9.71	
40	oct-05	2,352.2		10.84		1,380.7		12.22		884.8		8.84		86.8		9.32	
41	oct-12	2,798.7		10.21		1,152.0		12.05		1,598.8		8.92		47.9		9.26	
42	oct-19	2,644.6		9.70		1,045.2		11.77		1,531.2		8.35		68.1		8.30	
43	oct-26	2,831.5		10.63		1,347.5		12.39		1,388.7		9.08		95.3		8.42	
44	nov-02	2,883.0		10.68		1,708.2		11.88		1,098.4		8.88		76.4		9.60	
45	nov-09	2,696.7		9.88		1,048.2		11.77		1,594.1		8.64		54.4		9.74	
46	nov-16	2,449.2		10.23		1,129.3		11.77		1,232.0		8.90		87.9		9.24	
47	nov-23	3,185.0		9.85		1,420.1		11.45		1,606.6		8.53		158.2		8.93	
48	nov-30	3,579.3		10.18		1,748.9		11.70		1,726.9		8.72		103.5		8.58	
49	dic-07	2,195.4		10.18		1,184.7		11.46		952.1		8.65		58.6		8.98	
50	dic-14	4,798.9		9.44		1,648.1		11.56		3,067.2		8.33		83.6		8.61	
51	dic-21	5,021.7		9.41		2,049.0		11.16		2,754.4		8.20		218.3		8.21	
52	dic-28	4,492.4		9.65		1,742.8		11.22		2,589.2		8.72		160.4		7.56	

¹ Incluye leasing financiero

² Promedio ponderado por monto de las tasa de los créditos ordinarios, de tesorería y preferenciales. No incluye construcción de vivienda.

³ Promedio ponderado por monto

Fuente: Formato 088 de la Superintendencia Financiera.

CUADRO 4

Desembolsos y Tasas de Interés Cartera de Consumo y Tarjeta de crédito ¹

Moneda Legal

Semana	Fecha	Consumo ²				Tarjetas de Crédito ³			
		Desembolsos MM\$		Tasa de interés % ⁴		Desembolsos MM\$		Tasa de interés % ⁴	
		2017	2018	2017	2018	2017	2018	2017	2018
1	ene-05	640	508	20.71	19.79	534	609	31.77	29.27
2	ene-12	585	604	21.32	19.69	519	593	32.05	29.41
3	ene-19	825	866	21.11	19.75	560	648	31.87	29.48
4	ene-26	1,043	1,152	20.54	19.10	556	628	31.81	29.41
5	feb-02	1,254	1,387	19.93	18.67	573	659	31.79	29.27
6	feb-09	1,005	1,083	20.40	19.05	532	595	31.83	29.57
7	feb-16	1,073	1,199	20.15	18.85	526	586	31.57	29.73
8	feb-23	1,183	1,472	19.71	18.55	536	610	31.56	29.57
9	mar-02	1,510	1,674	19.44	18.16	556	651	31.59	29.37
10	mar-09	1,035	1,104	20.15	18.63	573	640	31.74	29.25
11	mar-16	1,125	1,178	19.97	18.56	582	633	31.62	29.24
12	mar-23	971	1,258	20.47	18.31	535	622	31.68	29.23
13	mar-30	1,685	1,268	19.32	17.86	548	540	31.40	29.19
14	abr-06	1,019	1,027	20.29	18.79	638	728	31.86	28.95
15	abr-13	733	1,178	19.77	18.25	493	637	31.73	28.71
16	abr-20	1,067	1,239	20.21	18.19	592	738	31.69	28.73
17	abr-27	1,611	1,849	19.43	17.74	597	651	31.56	28.45
18	may-04	782	1,323	20.66	17.87	567	649	31.78	28.61
19	may-11	1,092	1,262	19.99	18.13	612	681	31.46	28.33
20	may-18	1,184	1,086	19.77	18.09	607	665	31.46	28.67
21	may-25	1,431	1,639	19.46	17.62	594	673	31.34	28.54
22	jun-01	1,231	2,019	19.40	17.41	600	677	31.68	28.78
23	jun-08	1,046	934	19.85	18.25	596	657	31.06	28.57
24	jun-15	1,174	1,019	19.72	18.30	655	666	31.01	28.57
25	jun-22	925	1,406	19.69	18.12	638	861	31.35	28.70
26	jun-29	1,513	1,952	18.88	17.34	649	712	31.28	28.48
27	jul-06	772	772	19.83	18.59	647	682	31.31	28.54
28	jul-13	1,107	1,092	19.56	18.67	660	728	31.18	28.18
29	jul-20	949		19.63		625		31.26	
30	jul-27	1,574		18.92		616		30.89	
31	ago-03	1,350		18.85		632		31.02	
32	ago-10	954		19.35		603		31.16	
33	ago-17	1,166		19.23		616		30.93	
34	ago-24	1,159		18.97		576		30.92	
35	ago-31	1,717		18.45		655		30.81	
36	sep-07	1,042		19.29		592		30.50	
37	sep-14	1,200		19.10		596		30.07	
38	sep-21	1,232		19.07		612		30.05	
39	sep-28	1,783		18.34		624		30.15	
40	oct-05	1,077		19.12		625		29.90	
41	oct-12	1,183		19.04		617		29.94	
42	oct-19	951		19.23		592		30.08	
43	oct-26	1,562		18.39		613		29.79	
44	nov-02	1,569		18.49		639		29.63	
45	nov-09	971		19.16		628		29.68	
46	nov-16	993		19.12		619		29.32	
47	nov-23	1,384		18.73		742		29.15	
48	nov-30	1,738		18.27		904		29.30	
49	dic-07	926		18.96		636		29.01	
50	dic-14	1,246		18.76		769		28.98	
51	dic-21	1,393		18.55		854		28.53	
52	dic-28	1,129		18.42		691		29.11	

1/ Incluye leasing financiero.

2/ Incluye créditos en pesos y en UVR.

3/ Promedio ponderado por monto

4/ Corresponde al promedio ponderado por monto de la tasa de los desembolsos en pesos y en UVR. Antes de realizar el promedio ponderado, a la tasa de interés de los créditos en UVR se les sumó la variación anual de la UVR de la respectiva semana.

Fuente: Formato 088 de la Superintendencia Financiera.

CUADRO 5

Desembolsos y Tasas de Interés Cartera de Microcrédito e Hipotecaria¹

Moneda Legal

Semana	Fecha	Microcrédito				Hipotecaria ²							
		Desembolsos MM\$		Tasa de interés % ³		Construcción				Adquisición			
		2017	2018	2017	2018	Desembolsos MM\$		Tasa de interés % ⁴		Desembolsos MM\$		Tasa de interés % ⁴	
	2018					2017	2018	2017	2018	2017	2018	2017	2018
1	ene-05	38	46	37.20	37.38	13	23	12.58	10.84	124	110	12.42	10.72
2	ene-12	67	74	38.08	37.68	38	27	11.68	10.72	85	110	12.40	10.85
3	ene-19	105	115	37.79	37.57	55	54	11.57	10.14	149	169	12.40	10.68
4	ene-26	122	129	37.68	37.18	81	76	11.74	10.05	194	208	12.54	10.78
5	feb-02	118	133	37.20	35.88	65	61	11.68	10.25	238	275	12.57	10.71
6	feb-09	94	104	38.62	37.09	60	71	11.17	9.87	142	158	12.44	10.67
7	feb-16	116	115	37.73	36.80	79	98	11.19	9.87	240	198	12.61	10.80
8	feb-23	123	128	37.52	36.55	86	73	11.67	10.08	295	199	12.58	10.80
9	mar-02	102	133	36.13	35.75	68	83	12.02	10.19	306	578	12.52	10.87
10	mar-09	94	100	37.43	37.27	68	70	11.51	10.00	188	238	12.39	10.80
11	mar-16	112	126	37.22	37.21	93	77	11.65	9.73	206	242	12.48	10.74
12	mar-23	94	109	36.76	36.77	56	91	11.28	10.08	165	226	12.42	10.76
13	mar-30	158	118	36.47	36.21	52	94	11.79	9.74	395	323	12.34	10.77
14	abr-06	74	80	36.65	37.06	52	56	11.53	9.90	158	163	12.45	10.68
15	abr-13	73	117	37.84	37.24	39	80	11.44	9.85	113	205	12.37	10.66
16	abr-20	103	128	36.66	36.79	83	74	11.26	9.87	175	226	12.41	10.67
17	abr-27	160	138	36.56	36.87	91	89	11.00	9.65	410	375	12.35	10.66
18	may-04	77	105	36.58	36.17	57	54	11.49	10.02	114	282	12.59	10.61
19	may-11	112	112	37.27	37.68	82	65	10.93	9.69	179	214	12.35	10.56
20	may-18	120	99	37.03	36.99	78	53	10.58	9.29	204	203	12.32	10.61
21	may-25	137	136	36.64	36.79	96	63	10.76	9.59	249	280	12.34	10.62
22	jun-01	117	154	36.19	35.73	65	69	10.69	9.53	299	473	12.30	10.61
23	jun-08	102	67	36.91	37.38	74	43	11.10	9.72	167	154	12.17	10.70
24	jun-15	129	97	36.66	37.12	69	46	10.66	9.61	206	197	12.00	10.68
25	jun-22	102	128	36.80	36.65	74	78	11.07	9.59	182	261	11.98	10.53
26	jun-29	149	152	36.11	36.34	96	76	10.59	9.22	390	504	11.97	10.52
27	jul-06	55	71	36.84	36.58	47	26	11.08	9.50	109	129	11.61	10.60
28	jul-13	114	111	37.42	37.64	70	73	10.92	9.44	194	220	11.68	10.54
29	jul-20	107		37.04		64		10.78		168		11.54	
30	jul-27	146		36.47		67		10.59		299		11.49	
31	ago-03	119		36.27		57		10.97		273		11.43	
32	ago-10	88		37.22		33		11.08		163		11.25	
33	ago-17	125		37.20		64		10.79		222		11.20	
34	ago-24	102		36.98		37		10.24		204		11.31	
35	ago-31	156		35.70		94		10.46		437		11.26	
36	sep-07	85		37.35		57		10.24		156		10.99	
37	sep-14	121		36.76		60		10.56		223		10.94	
38	sep-21	123		36.66		73		10.14		250		10.93	
39	sep-28	153		35.73		106		9.97		481		11.09	
40	oct-05	98		36.63		64		9.99		191		10.98	
41	oct-12	118		37.09		57		10.00		239		10.87	
42	oct-19	105		36.63		79		9.69		198		10.94	
43	oct-26	142		36.63		67		10.29		318		10.88	
44	nov-02	148		36.34		66		10.37		386		10.95	
45	nov-09	91		37.36		56		10.02		182		10.87	
46	nov-16	105		37.32		82		9.72		193		10.88	
47	nov-23	137		37.06		105		9.97		296		10.87	
48	nov-30	167		36.09		122		10.33		467		10.90	
49	dic-07	81		37.03		83		10.01		185		10.86	
50	dic-14	124		36.75		128		10.10		284		10.80	
51	dic-21	129		36.99		119		10.03		355		10.82	
52	dic-28	110		36.23		77		10.22		451		10.83	

1/ Incluye leasing financiero.

2/ Incluye créditos en pesos y en UVR.

3/ Promedio ponderado por monto

4/ Corresponde al promedio ponderado por monto de la tasa de los desembolsos en pesos y en UVR. Antes de realizar el promedio ponderado, a la la tasa de interés de los créditos en UVR se les sumó la variación anual de la UVR de la respectiva semana.

Fuente: Formato 088 de la Superintendencia Financiera.

GRAFICO 1

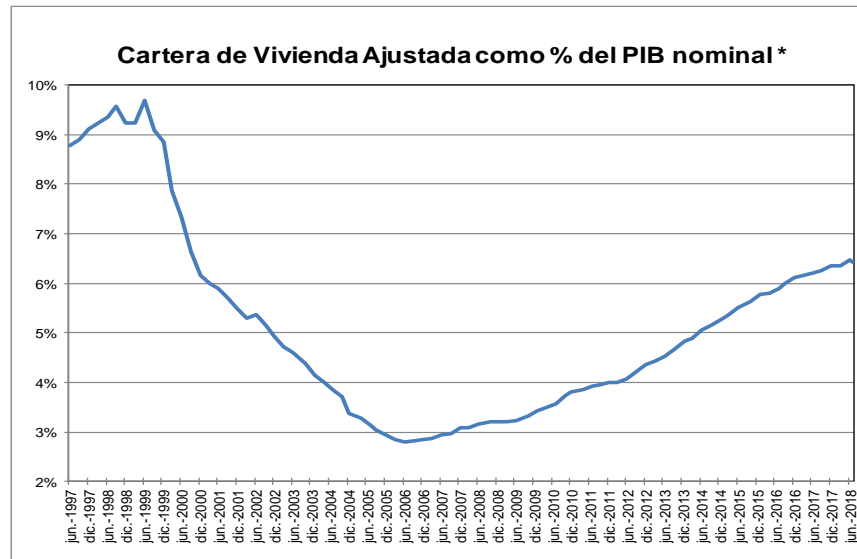
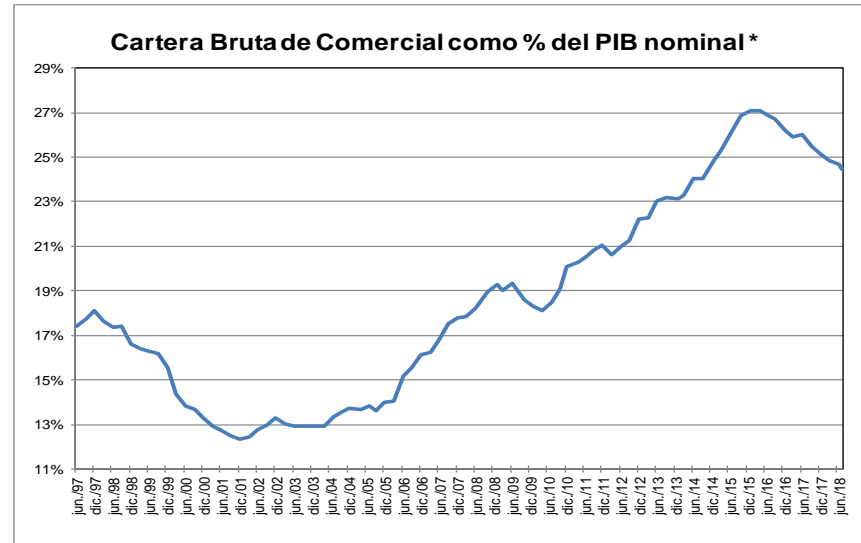
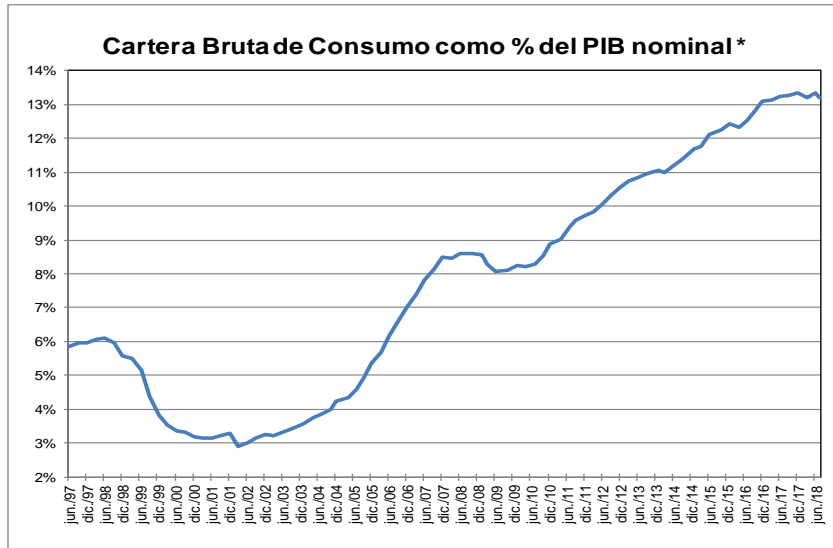

* Se refiere al PIB nominal desestacionalizado.

Fuente: A partir de 2002 Formato 281 de la Superintendencia financiera de Colombia y ajustes del BR. Antes balances mensuales. Los datos de julio de 2018 se encuentran hasta el día 13. El PIB de marzo corresponde a estimaciones del Banco de la República.

GRAFICO 2
Cartera e Inversiones (brutas) / Total Activos *
(Moneda Total)

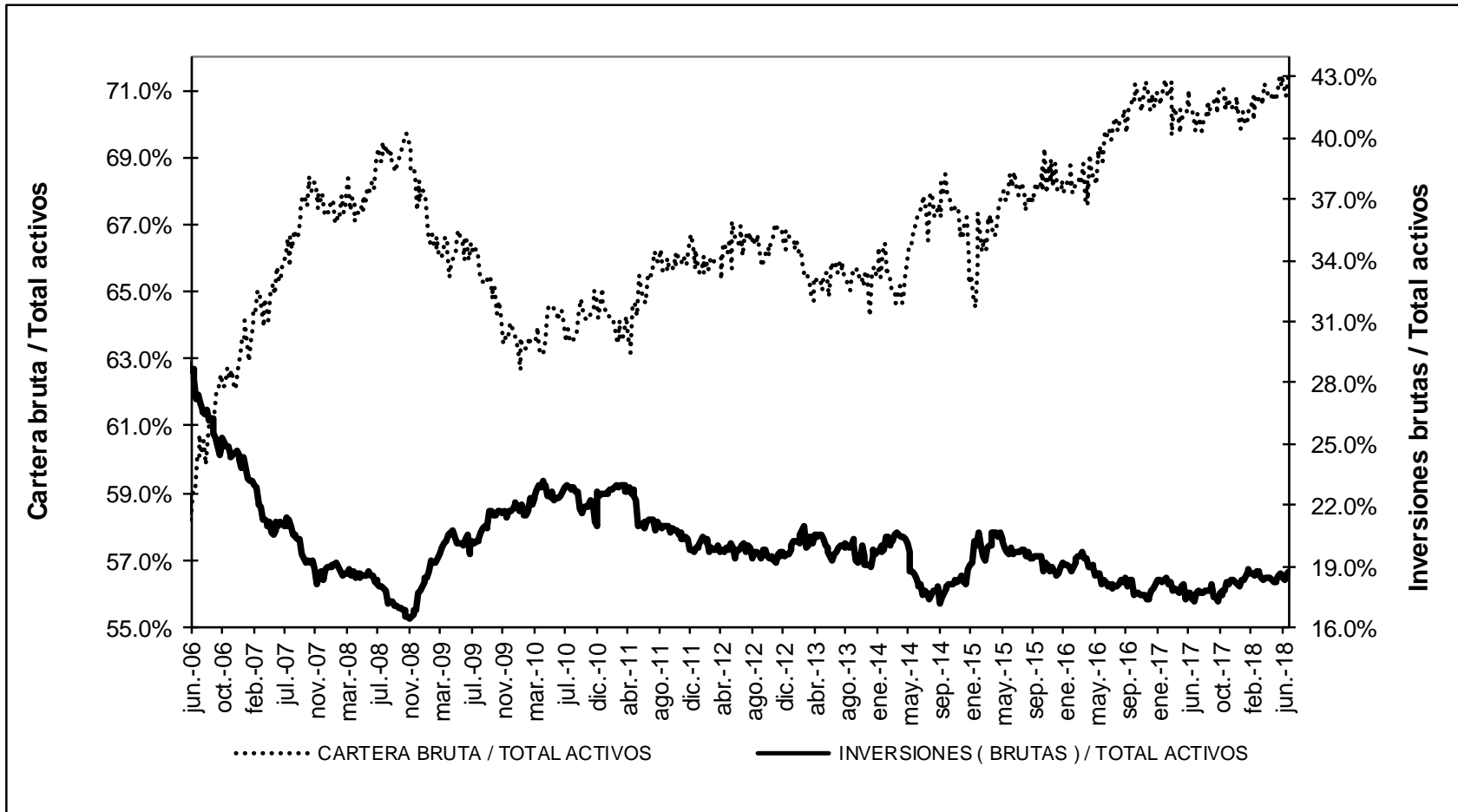

* Sin entidades financieras especiales

Fuente: Banco de la República

ANEXO 4: MERCADO CAMBIARIO¹

Gráfico 1
TRM-Devaluación Año Corrido Anualizada y Año Completo

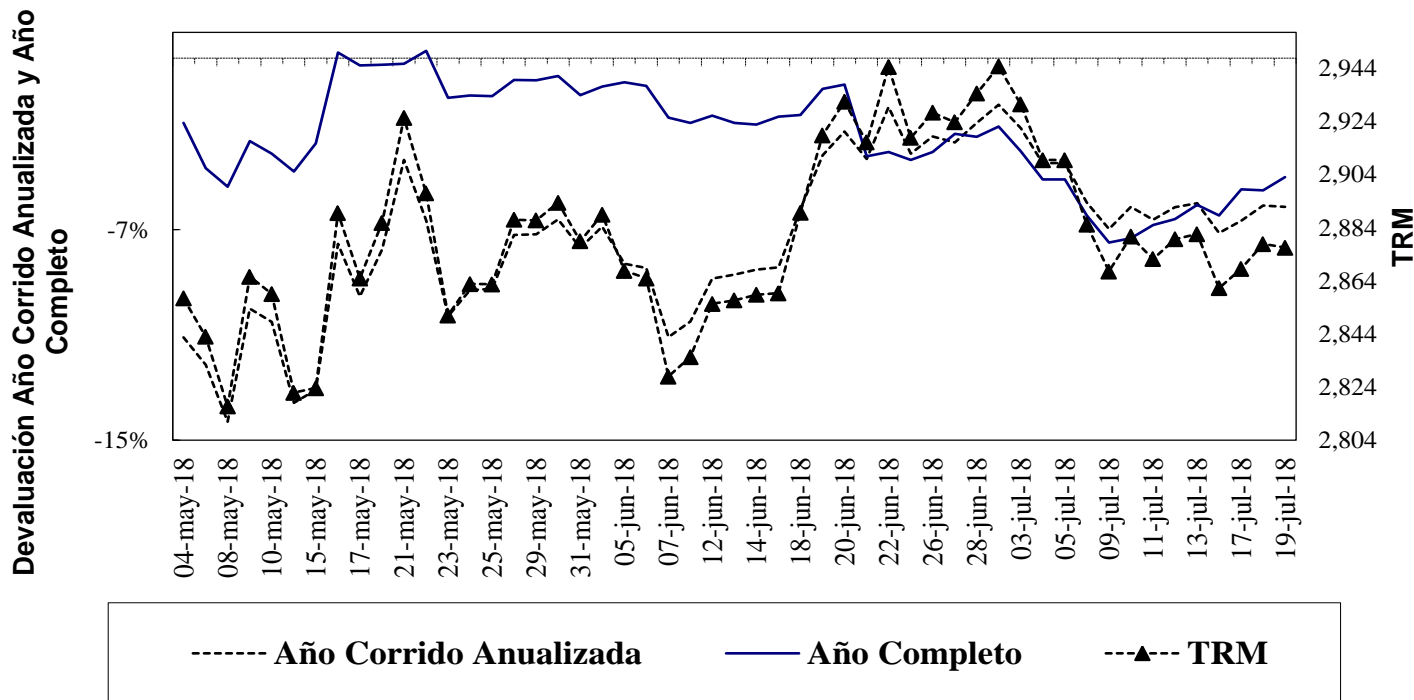

Fuente: Superfinanciera, Banco de la República

Gráfico 2
Índice de Tasa de Cambio Real Promedio
Promedio Total-Ponderaciones según promedios móviles de orden 12



Fuente: Banco de la República

¹ Las operaciones y posiciones de derivados de los IMC no incluyen las de las sociedades comisionistas de bolsa.

Cuadro 1
Componentes de la Posición Propia
Total Sistema – (Cifras en millones de dólares)

CUENTAS	31-dic-12	30-dic-13	30-dic-14	31-dic-15	30-dic-16	29-dic-17	29-jun-18	DIFERENCIA A:			
								29-dic-17	A UN MES	SEM ANT	A UN AÑO
Total Activos M/E (A)	12,073	13,923	14,402	11,808	11,541	11,338	9,931	-1,408	265	-744	-2,852
Activo disponible y overnight en m/e	1,527	2,058	1,689	2,400	2,586	3,210	1,820	-1,390	202	-449	-1,631
Activos operaciones de contado en m/e	165	158	142	88	110	217	655	437	83	-285	69
Activos proveedores locales de liquidez	0	0	0	0	0	0	0	0	0	0	0
Activos < 12 meses	7,133	7,948	7,502	5,785	5,639	5,239	5,126	-114	86	15	-622
Activos > 12 meses	3,248	3,758	5,069	3,534	3,206	2,671	2,330	-341	-106	-25	-668
Total Otros Derechos (B)	23,090	29,663	29,107	32,737	37,043	44,627	50,349	5,721	-1,682	763	8,687
Activos Indexados	37	28	19	10	0	0	0	0	0	0	0
Derechos y contingencias por derivados	245	1,032	1,854	406	222	272	290	18	77	19	6
Contingencias Deudoras	1	1	0	0	0	0	0	0	0	0	0
Inversiones para Mantener Hasta el Vencimiento	167	7	5	9	5	12	11	0	0	0	0
Inversiones disp. para la venta títulos deuda	64	96	62	100	105	0	0	0	0	0	0
Inversiones Disponibles para la venta títulos participativos	2,658	4,311	4,593	5,900	359	0	0	0	0	0	0
Aportes Sucursales Extranjeras	34	53	53	995	8,419	9,490	9,616	126	32	30	487
Derechos a Futuro*	19,884	24,135	22,522	25,317	27,933	34,854	40,431	5,578	-1,790	715	8,194
Compensados en CRCC	1,660	4,044	3,660	4,959	6,833	11,350	9,680	-1,670	-585	372	-720
No Compensados en CRCC	18,224	20,091	18,861	20,358	21,100	23,504	30,751	7,247	-1,205	342	8,914
Total Derechos (A+B)	35,163	43,585	43,509	44,546	48,584	55,966	60,279	4,313	-1,417	19	5,835
Total Pasivos M/E (C)	10,687	12,673	13,108	11,415	10,681	10,119	9,151	-969	-162	-187	-1,252
Pasivo overnight en m/e	194	229	178	129	206	281	295	14	-90	128	-27
Pasivos operaciones de contado en m/e	119	89	125	92	106	200	538	339	30	-356	74
Pasivos proveedores locales de liquidez	0	0	0	0	0	0	0	0	0	0	0
Pasivos < 12 meses	5,290	7,464	8,273	7,236	6,717	5,794	5,103	-691	-92	-5	-486
Pasivos > 12 meses	5,083	4,891	4,532	3,958	3,652	3,845	3,214	-630	-11	45	-814
Total Otras Obligaciones (D)	24,259	30,710	30,153	32,781	35,995	43,506	49,036	5,531	-1,140	216	7,298
Pasivos Indexados	15	8	5	225	255	527	637	110	9	1	-486
Obligaciones y contingencias por derivados	-260	216	1,182	233	109	246	229	-17	-36	-1	87
Contingencias Acreedoras	1	1	0	0	0	0	0	0	0	0	0
Otros Pasivos Excluidos de la PPC*	1,514	2,412	2,459	4,919	5,769	6,565	7,256	691	17	-231	1,705
Obligaciones a Futuro*	22,989	28,073	26,507	27,405	29,862	36,167	40,914	4,747	-1,130	446	5,993
Compensados en CRCC	1,730	4,082	3,704	4,900	6,883	11,212	9,258	-1,953	-808	365	-1,049
No Compensados en CRCC	21,259	23,990	22,803	22,505	22,979	24,955	31,656	6,700	-323	81	7,041
Total Obligaciones (C+D)	34,946	43,383	43,261	44,196	46,676	53,625	58,187	4,562	-1,302	29	6,045
Posición Propia (A+B) - (C+D)	217	202	248	350	1,908	2,341	2,092	-249	-115	-9	-211
Posición Propia de Contado (A-C)	1,386	1,250	1,293	393	859	1,219	780	-439	427	-557	-1,600
Posición Bruta de Apalancamiento	40,725	46,089	44,967	41,797	43,720	47,744	60,105	12,361	455	-586	13,437
Patrimonio Técnico	27,782	26,535	27,090	22,144	25,614	28,590	30,704	2,114	0	0	1,430

Fuente: Superintendencia Financiera

* La desagregación de derechos y obligaciones a futuro en Compensados y No Compensados en CRCC, y la subcuenta "otros pasivos excluidos de la PPC" están disponibles desde agosto 31 de 2011.

ANEXO 5: MERCADO FORWARD

Cuadro 3

millones de USD	SALDOS DE OPERACIONES FORWARD											SALDO COMPRAS NETAS SF
	SALDOS DE COMPRA DEL SF CON:				SALDOS DE VENTA DEL SF CON:				SALDOS NETOS DE COMPRA DEL SF CON: (compras-ventas)			
	Fondos Pensiones	Intragrupo y Offshore	Interbancario	Resto	Fondos Pensiones	Intragrupo y Offshore	Interbancario	Resto	Fondos Pensiones	Intragrupo y Offshore	Resto	
02-may-18	\$ 7,905	\$ 10,156	\$ 9,067	\$ 3,306	\$ 4,055	\$ 9,972	\$ 9,067	\$ 8,163	\$ 3,850	\$ 183	-\$ 4,856	-\$ 823
03-may-18	\$ 7,749	\$ 9,781	\$ 8,702	\$ 3,335	\$ 4,239	\$ 9,572	\$ 8,702	\$ 8,103	\$ 3,510	\$ 209	-\$ 4,768	-\$ 1,049
04-may-18	\$ 7,733	\$ 9,998	\$ 9,004	\$ 3,365	\$ 4,329	\$ 9,637	\$ 9,004	\$ 8,169	\$ 3,404	\$ 361	-\$ 4,804	-\$ 1,039
07-may-18	\$ 7,775	\$ 9,975	\$ 9,140	\$ 3,374	\$ 4,341	\$ 9,592	\$ 9,140	\$ 8,164	\$ 3,433	\$ 383	-\$ 4,790	-\$ 974
08-may-18	\$ 7,990	\$ 10,126	\$ 9,324	\$ 3,478	\$ 4,351	\$ 10,172	\$ 9,324	\$ 8,113	\$ 3,640	-\$ 46	-\$ 4,634	-\$ 1,041
09-may-18	\$ 8,104	\$ 10,141	\$ 9,532	\$ 3,422	\$ 4,372	\$ 10,394	\$ 9,532	\$ 8,066	\$ 3,733	-\$ 253	-\$ 4,644	-\$ 1,165
10-may-18	\$ 8,008	\$ 9,734	\$ 9,528	\$ 3,386	\$ 4,327	\$ 10,068	\$ 9,528	\$ 8,065	\$ 3,681	-\$ 334	-\$ 4,679	-\$ 1,332
11-may-18	\$ 7,945	\$ 9,905	\$ 9,528	\$ 3,400	\$ 4,294	\$ 10,296	\$ 9,528	\$ 7,991	\$ 3,651	-\$ 391	-\$ 4,591	-\$ 1,331
15-may-18	\$ 7,851	\$ 9,852	\$ 9,391	\$ 3,448	\$ 4,358	\$ 10,188	\$ 9,391	\$ 7,888	\$ 3,493	-\$ 336	-\$ 4,440	-\$ 1,283
16-may-18	\$ 7,747	\$ 9,890	\$ 9,726	\$ 3,392	\$ 4,337	\$ 10,120	\$ 9,726	\$ 7,878	\$ 3,410	-\$ 230	-\$ 4,486	-\$ 1,305
17-may-18	\$ 7,775	\$ 9,816	\$ 9,240	\$ 3,403	\$ 4,301	\$ 10,220	\$ 9,240	\$ 7,760	\$ 3,474	-\$ 404	-\$ 4,417	-\$ 1,347
18-may-18	\$ 7,800	\$ 9,859	\$ 9,399	\$ 3,464	\$ 4,393	\$ 10,530	\$ 9,399	\$ 7,773	\$ 3,407	-\$ 670	-\$ 4,309	-\$ 1,573
21-may-18	\$ 7,628	\$ 9,955	\$ 9,304	\$ 3,477	\$ 4,332	\$ 10,390	\$ 9,304	\$ 7,815	\$ 3,296	-\$ 435	-\$ 4,338	-\$ 1,477
22-may-18	\$ 7,585	\$ 10,288	\$ 9,643	\$ 3,493	\$ 4,355	\$ 10,476	\$ 9,643	\$ 7,901	\$ 3,230	-\$ 188	-\$ 4,407	-\$ 1,365
23-may-18	\$ 7,636	\$ 10,227	\$ 9,546	\$ 3,451	\$ 4,517	\$ 10,268	\$ 9,546	\$ 7,871	\$ 3,119	-\$ 41	-\$ 4,419	-\$ 1,342
24-may-18	\$ 7,516	\$ 9,759	\$ 9,470	\$ 3,445	\$ 4,483	\$ 9,661	\$ 9,470	\$ 7,852	\$ 3,033	\$ 98	-\$ 4,407	-\$ 1,276
25-may-18	\$ 7,577	\$ 10,317	\$ 9,616	\$ 3,502	\$ 4,484	\$ 10,463	\$ 9,616	\$ 7,755	\$ 3,093	-\$ 147	-\$ 4,253	-\$ 1,306
28-may-18	\$ 7,594	\$ 10,408	\$ 9,616	\$ 3,507	\$ 4,496	\$ 10,551	\$ 9,616	\$ 7,772	\$ 3,098	-\$ 143	-\$ 4,265	-\$ 1,310
29-may-18	\$ 7,689	\$ 9,962	\$ 9,791	\$ 3,549	\$ 4,649	\$ 10,199	\$ 9,791	\$ 7,688	\$ 3,040	-\$ 237	-\$ 4,139	-\$ 1,335
30-may-18	\$ 7,817	\$ 10,523	\$ 10,102	\$ 3,509	\$ 4,622	\$ 10,705	\$ 10,102	\$ 7,689	\$ 3,194	-\$ 182	-\$ 4,213	-\$ 1,200
31-may-18	\$ 7,688	\$ 9,711	\$ 9,427	\$ 3,509	\$ 4,464	\$ 9,863	\$ 9,427	\$ 7,683	\$ 3,223	-\$ 151	-\$ 4,173	-\$ 1,101
01-jun-18	\$ 7,703	\$ 9,610	\$ 9,769	\$ 3,508	\$ 4,382	\$ 9,762	\$ 9,769	\$ 7,699	\$ 3,321	-\$ 152	-\$ 4,191	-\$ 1,021
05-jun-18	\$ 7,768	\$ 9,420	\$ 9,645	\$ 3,553	\$ 4,370	\$ 9,669	\$ 9,645	\$ 7,737	\$ 3,398	-\$ 249	-\$ 4,183	-\$ 1,035
06-jun-18	\$ 7,927	\$ 9,580	\$ 9,691	\$ 3,595	\$ 4,417	\$ 9,749	\$ 9,691	\$ 7,832	\$ 3,510	-\$ 169	-\$ 4,237	-\$ 896
07-jun-18	\$ 7,938	\$ 8,892	\$ 9,548	\$ 3,608	\$ 4,337	\$ 9,229	\$ 9,548	\$ 7,817	\$ 3,601	-\$ 337	-\$ 4,209	-\$ 946
08-jun-18	\$ 8,124	\$ 9,070	\$ 9,644	\$ 3,697	\$ 4,330	\$ 9,614	\$ 9,644	\$ 7,849	\$ 3,794	-\$ 544	-\$ 4,153	-\$ 903
12-jun-18	\$ 8,007	\$ 9,232	\$ 9,504	\$ 3,697	\$ 4,252	\$ 9,822	\$ 9,504	\$ 7,761	\$ 3,755	-\$ 590	-\$ 4,064	-\$ 899
13-jun-18	\$ 8,023	\$ 9,166	\$ 9,353	\$ 3,569	\$ 4,205	\$ 9,887	\$ 9,353	\$ 7,638	\$ 3,818	-\$ 722	-\$ 4,044	-\$ 948
14-jun-18	\$ 8,113	\$ 8,772	\$ 9,981	\$ 3,594	\$ 4,134	\$ 9,769	\$ 9,981	\$ 7,570	\$ 3,978	-\$ 997	-\$ 4,001	-\$ 1,019
15-jun-18	\$ 8,076	\$ 8,870	\$ 9,958	\$ 3,638	\$ 4,201	\$ 10,150	\$ 9,958	\$ 7,508	\$ 3,875	-\$ 1,280	-\$ 3,870	-\$ 1,275
18-jun-18	\$ 8,180	\$ 8,965	\$ 9,136	\$ 3,746	\$ 4,325	\$ 10,570	\$ 9,136	\$ 7,493	\$ 3,855	-\$ 1,606	-\$ 3,746	-\$ 1,497
19-jun-18	\$ 8,120	\$ 8,819	\$ 9,942	\$ 3,802	\$ 4,527	\$ 10,522	\$ 9,942	\$ 7,535	\$ 3,593	-\$ 1,703	-\$ 3,733	-\$ 1,844
20-jun-18	\$ 8,096	\$ 8,770	\$ 8,887	\$ 3,840	\$ 4,574	\$ 10,466	\$ 8,887	\$ 7,454	\$ 3,523	-\$ 1,695	-\$ 3,614	-\$ 1,787
21-jun-18	\$ 7,927	\$ 8,062	\$ 8,463	\$ 3,908	\$ 4,471	\$ 9,957	\$ 8,463	\$ 7,389	\$ 3,456	-\$ 1,894	-\$ 3,481	-\$ 1,919
22-jun-18	\$ 7,989	\$ 8,380	\$ 8,523	\$ 3,871	\$ 4,504	\$ 10,240	\$ 8,523	\$ 7,378	\$ 3,484	-\$ 1,861	-\$ 3,507	-\$ 1,883
25-jun-18	\$ 8,194	\$ 8,628	\$ 8,870	\$ 3,880	\$ 4,607	\$ 10,499	\$ 8,870	\$ 7,348	\$ 3,587	-\$ 1,871	-\$ 3,468	-\$ 1,752
26-jun-18	\$ 8,329	\$ 9,246	\$ 9,274	\$ 3,908	\$ 4,683	\$ 10,937	\$ 9,274	\$ 7,305	\$ 3,646	-\$ 1,691	-\$ 3,397	-\$ 1,441
27-jun-18	\$ 8,404	\$ 8,650	\$ 8,951	\$ 3,949	\$ 4,791	\$ 10,513	\$ 8,951	\$ 7,270	\$ 3,613	-\$ 1,863	-\$ 3,321	-\$ 1,572
28-jun-18	\$ 8,496	\$ 8,640	\$ 8,943	\$ 3,851	\$ 4,791	\$ 10,471	\$ 8,943	\$ 7,237	\$ 3,704	-\$ 1,831	-\$ 3,387	-\$ 1,513
29-jun-18	\$ 8,529	\$ 8,553	\$ 8,952	\$ 3,820	\$ 4,806	\$ 10,528	\$ 8,952	\$ 7,213	\$ 3,723	-\$ 1,975	-\$ 3,393	-\$ 1,645
03-jul-18	\$ 8,625	\$ 8,614	\$ 8,755	\$ 3,753	\$ 4,898	\$ 10,486	\$ 8,755	\$ 7,249	\$ 3,728	-\$ 1,872	-\$ 3,496	-\$ 1,640
04-jul-18	\$ 8,625	\$ 8,619	\$ 8,835	\$ 3,755	\$ 4,912	\$ 10,476	\$ 8,835	\$ 7,248	\$ 3,714	-\$ 1,856	-\$ 3,492	-\$ 1,635
05-jul-18	\$ 8,644	\$ 8,533	\$ 8,942	\$ 3,758	\$ 5,109	\$ 10,161	\$ 8,942	\$ 7,345	\$ 3,535	-\$ 1,628	-\$ 3,588	-\$ 1,681
06-jul-18	\$ 8,679	\$ 8,776	\$ 9,257	\$ 3,778	\$ 5,243	\$ 10,510	\$ 9,257	\$ 7,382	\$ 3,435	-\$ 1,734	-\$ 3,605	-\$ 1,903
09-jul-18	\$ 8,741	\$ 8,978	\$ 9,277	\$ 3,832	\$ 5,297	\$ 10,833	\$ 9,277	\$ 7,453	\$ 3,444	-\$ 1,855	-\$ 3,621	-\$ 2,032
10-jul-18	\$ 8,802	\$ 9,044	\$ 9,429	\$ 3,891	\$ 5,348	\$ 10,852	\$ 9,429	\$ 7,544	\$ 3,455	-\$ 1,808	-\$ 3,654	-\$ 2,007
11-jul-18	\$ 8,880	\$ 9,198	\$ 9,747	\$ 3,884	\$ 5,424	\$ 11,096	\$ 9,747	\$ 7,529	\$ 3,456	-\$ 1,898	-\$ 3,645	-\$ 2,088
12-jul-18	\$ 8,908	\$ 9,083	\$ 10,007	\$ 3,848	\$ 5,573	\$ 10,965	\$ 10,007	\$ 7,482	\$ 3,335	-\$ 1,882	-\$ 3,634	-\$ 2,181
13-jul-18	\$ 8,957	\$ 9,439	\$ 10,093	\$ 3,855	\$ 5,720	\$ 11,133	\$ 10,093	\$ 7,545	\$ 3,237	-\$ 1,694	-\$ 3,689	-\$ 2,146
16-jul-18	\$ 8,860	\$ 9,033	\$ 9,738	\$ 3,844	\$ 5,709	\$ 10,794	\$ 9,738	\$ 7,473	\$ 3,151	-\$ 1,761	-\$ 3,629	-\$ 2,239
17-jul-18	\$ 9,008	\$ 8,853	\$ 9,730	\$ 3,758	\$ 5,863	\$ 10,562	\$ 9,730	\$ 7,433	\$ 3,145	-\$ 1,708	-\$ 3,675	-\$ 2,238
18-jul-18	\$ 8,883	\$ 8,270	\$ 9,297	\$ 3,798	\$ 6,097	\$ 9,841	\$ 9,297	\$ 7,384	\$ 2,786	-\$ 1,571	-\$ 3,585	-\$ 2,370

Gráfico 1
SALDOS DE COMPRA Y VENTA DE FORWARDS DE LOS IMC
AL RESTO DE AGENTES
(Excluye interbancario, FPC, intragrupo y offshore)



Gráfico 2

**SALDOS DE COMPRA Y VENTA DE FORWARDS DE LOS IMC
A LOS FONDOS DE PENSIONES Y CESANTÍAS**

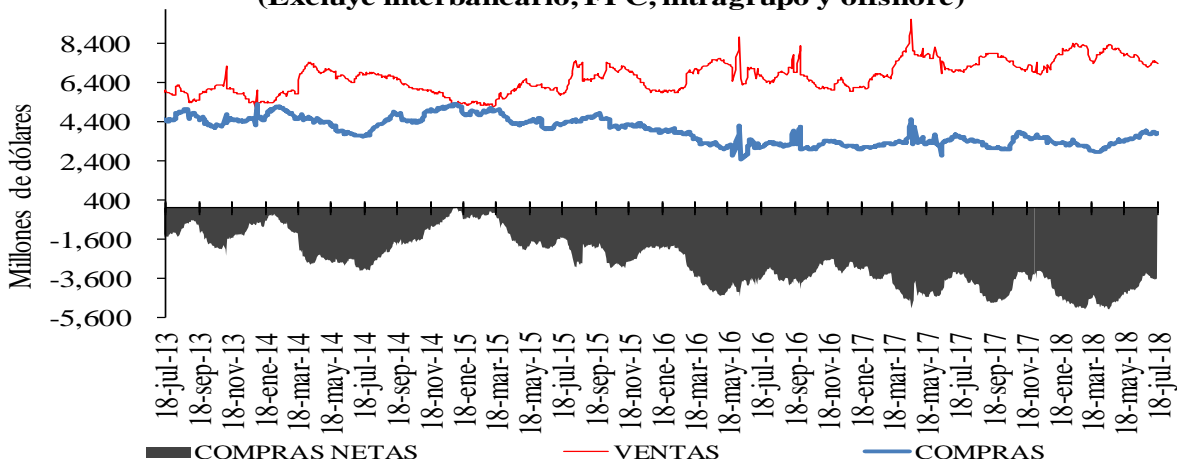

Gráfico 3

**SALDOS DE COMPRA Y VENTA DE FORWARDS DE LOS IMC
AL OFFSHORE, CASAS MATRICES Y FILIALES**

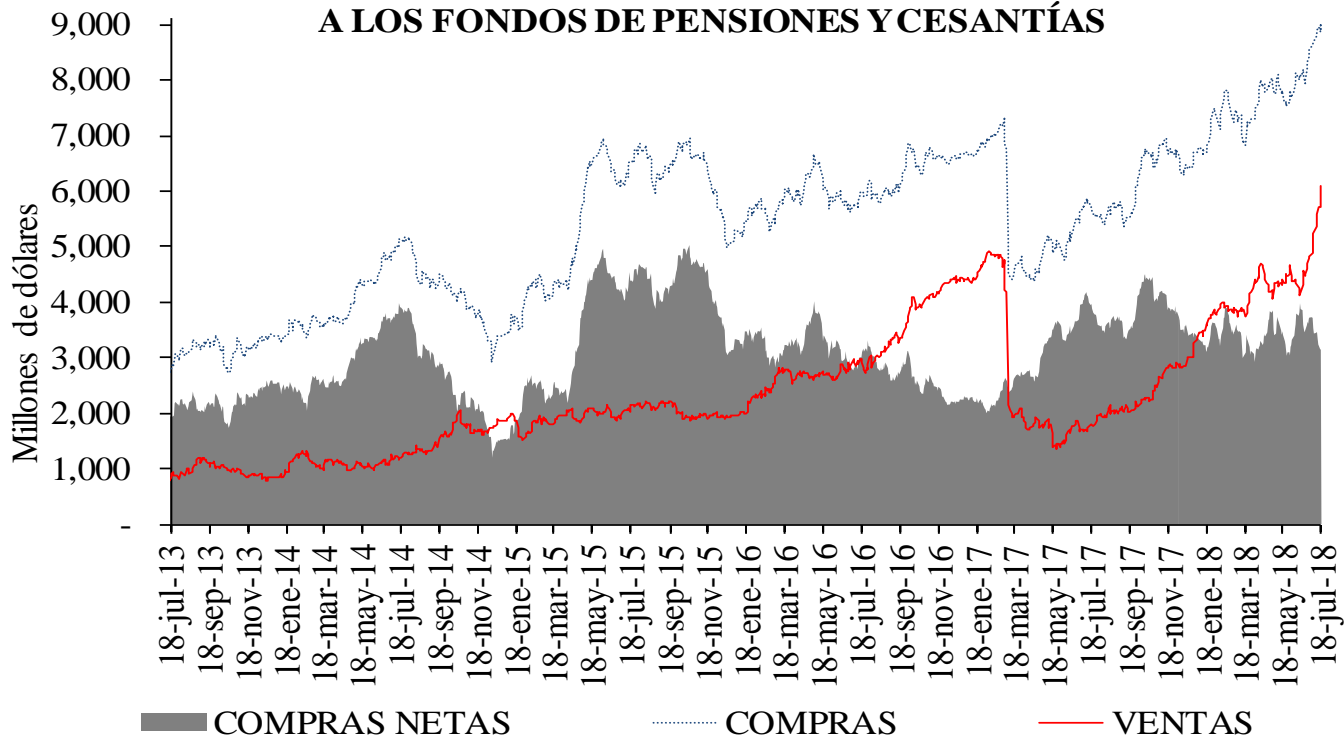
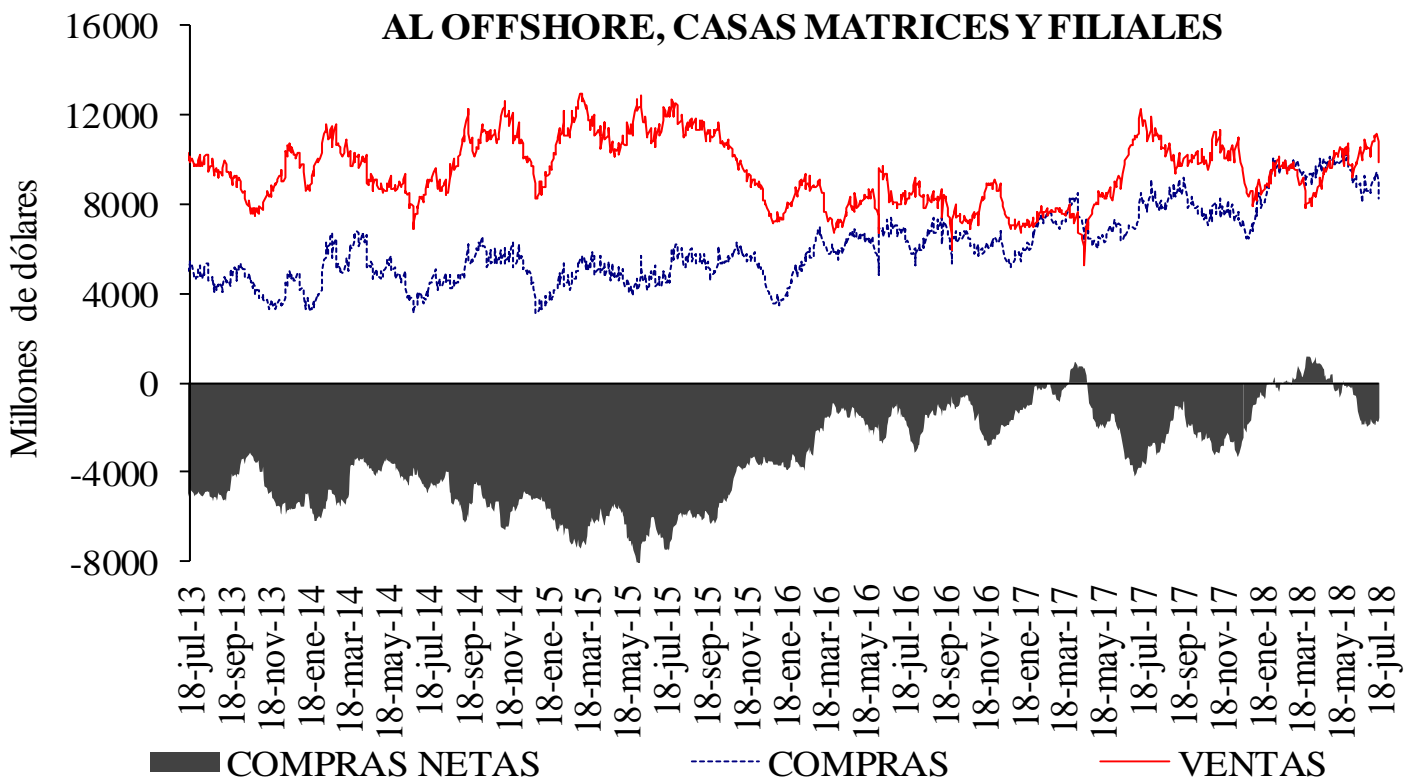

Cuadro 4
Devaluación implícita y tasas de interés

DIFERENCIA DEVIMPAN - DIFERENCIAL TASAS DE INTERÉS*						
	Al resto del real		A Offshore, IG y otros financieros**		A FPC y fiduciarias	
	Compras	Ventas	Compras	Ventas	Compras	Ventas
3-14	-1.81%	1.42%	-0.28%	-0.21%	-0.33%	0.01%
15-35	-1.01%	1.53%	-0.10%	0.09%	-0.17%	0.04%
36-60	-0.56%	0.60%	-0.14%	0.28%	-0.08%	-0.02%
61-90	-0.02%	0.48%	0.00%	0.85%	0.11%	0.13%
91-180	0.04%	0.78%	0.00%	1.08%	0.28%	0.30%
>180	0.59%	1.27%	0.46%	0.93%	0.00%	0.41%
Total	-0.90%	0.98%	-0.18%	0.09%	-0.17%	0.04%

**IG: Intragrupo

Cuadro 5
Tasas forward promedio y expectativas de tasa de cambio

Tasa promedio de operaciones forward ^{1/}						
	Semana de Vencimiento					
Semana de Negociación	18-jul-18		26-jul-18		02-ago-18	
	No.Obs.	Tasa Prom	No.Obs.	Tasa Prom	No.Obs.	Tasa Prom
12-jul-18	176	2,880.07	163	2,881.45	n.d.	n.d.
18-jul-18	57	2,872.79	113	2,875.84	105	2,876.73

1/ Tasa forward operaciones fecha cumplimiento +/- 5 días a la fecha en cumplimiento.

Cuadro 6

	ENCUESTA DE EXPECTATIVAS DEL BR						
	ene-18	feb-18	mar-18	abr-18	may-18	jun-18	jul-18
Pronóstico a:							
Fin de mes	\$ 2,908.75	\$ 2,902.19	\$ 2,875.82	\$ 2,778.25	\$ 2,847.46	\$ 2,848.67	\$ 2,875.79
dic-18	\$ 2,995.58	\$ 2,963.95	\$ 2,947.89	\$ 2,882.57	\$ 2,894.47	\$ 2,896.13	\$ 2,902.22
dic-19	\$ 2,982.30	\$ 2,970.42	\$ 2,973.21	\$ 2,909.04	\$ 2,922.05	\$ 2,922.54	\$ 2,914.90

ANEXO 6: MERCADO DE DEUDA PÚBLICA

Cuadro 1 Colocaciones de títulos TES "B" por subasta

Banco de la República

CUADRO N° 3
COLOCACIONES DE TITULOS TES "B" POR SUBASTA

(PESOS)

Fecha de cumplimiento	Fecha de emisión	Fecha de Vencimiento	Plazo	Valor nominal aprobado	Valor costo aprobado	Precio	Tasa de corte	Tasa cupón
17-jul-18	12-jun-18	11-jun-19	364 días	250,000,000,000	239,535,000,000	95.814	4.859	
10-jul-18	12-jun-18	11-jun-19	364 días	250,000,000,000	239,230,000,000	95.692	4.900	
03-jul-18	12-jun-18	11-jun-19	364 días	250,000,000,000	238,970,000,000	95.588	4.919	
26-jun-18	12-jun-18	11-jun-19	364 días	250,000,000,000	238,922,500,000	95.569	4.840	
19-jun-18	12-jun-18	11-jun-19	364 días	250,000,000,000	238,720,000,000	95.488	4.834	
11-jul-18	26-nov-17	26-nov-25	8 años	272,787,400,000	279,999,898,856	102.644	6.459	6.25
09-jul-18	26-nov-17	26-nov-25	8 años/2	216,970,200,000	222,322,854,834	102.467	6.484	6.25
27-jun-18	26-nov-17	26-nov-25	8 años	219,608,600,000	224,999,991,130	102.455	6.449	6.25
25-jun-18	26-nov-17	26-nov-25	8 años/2		0			6.25
13-jun-18	26-nov-17	26-nov-25	8 años	161,181,500,000	164,928,969,875	102.325	6.429	6.25
11-jul-18	28-abr-12	28-abr-28	16 años	276,906,000,000	269,999,964,360	97.506	6.520	6.00
09-jul-18	28-abr-12	28-abr-28	16 años/2	183,255,300,000	178,421,025,186	97.362	6.536	6.00
27-jun-18	28-abr-12	28-abr-28	16 años	324,868,900,000	315,999,979,030	97.270	6.520	6.00
25-jun-18	28-abr-12	28-abr-28	16 años/2	185,505,100,000	179,596,762,565	96.815	6.581	6.00
13-jun-18	28-abr-12	28-abr-28	16 años	291,451,700,000	281,999,921,369	96.757	6.560	6.00
11-jul-18	30-jun-16	30-jun-32	16 años	150,570,600,000	149,999,937,426	99.621	7.067	7.00
09-jul-18	30-jun-16	30-jun-32	16 años/2	17,146,200,000	17,074,871,808	99.584	7.067	7.00
27-jun-18	30-jun-16	30-jun-32	16 años	149,155,600,000	158,999,869,600	106.600	7.039	7.00
25-jun-18	30-jun-16	30-jun-32	16 años/2		0			7.00
13-jun-18	30-jun-16	30-jun-32	16 años	238,020,800,000	253,070,855,184	106.323	7.039	7.00

(UVR's)

Fecha de cumplimiento	Fecha de emisión	Fecha de Vencimiento	Plazo	Valor nominal aprobado	Valor costo aprobado	Precio	Tasa de corte	Tasa cupón
18-jul-18	23-feb-06	23-feb-23	17 años	632,921,000	699,997,968	110.598	2.708	4.75
16-jul-18	23-feb-06	23-feb-23	17 años/2	35,000,000	38,700,550	110.573	2.710	4.75
04-jul-18	23-feb-06	23-feb-23	17 años	538,994,000	595,998,005	110.576	2.688	4.75
03-jul-18	23-feb-06	23-feb-23	17 años/2	0	0		2.675	4.75
20-jun-18	23-feb-06	23-feb-23	17 años	569,615,000	629,999,886	110.601	2.658	4.75
18-jul-18	17-mar-16	17-mar-27	11 años	294,651,000	301,999,596	102.494	3.114	3.30
16-jul-18	17-mar-16	17-mar-27	11 años/2	349,273,000	357,844,159	102.454	3.117	3.30
04-jul-18	17-mar-16	17-mar-27	11 años	376,046,000	384,999,655	102.381	3.113	3.30
03-jul-18	17-mar-16	17-mar-27	11 años/2	265,330,000	271,504,229	102.327	3.119	3.30
20-jun-18	17-mar-16	17-mar-27	11 años	339,900,000	348,207,156	102.444	3.089	3.30
18-jul-18	04-abr-15	04-abr-35	20 años	301,550,000	347,997,747	115.403	3.615	4.75
16-jul-18	04-abr-15	04-abr-35	20 años/2	225,217,000	260,463,461	115.650	3.595	4.75
04-jul-18	04-abr-15	04-abr-35	20 años	320,002,000	369,999,112	115.624	3.587	4.75
03-jul-18	04-abr-15	04-abr-35	20 años/2	39,217,000	45,419,953	115.817	3.572	4.75
20-jun-18	04-abr-15	04-abr-35	20 años	323,518,000	374,792,368	115.849	3.559	4.75
28-jun-18	16-jun-17	16-jun-49	32 años	1,980,000,000	1,943,429,400	98.153	3.860	3.75
30-may-18	16-jun-17	16-jun-49	32 años	2,866,638,000	2,905,996,940	101.373	3.873	3.75
26-abr-18	16-jun-17	16-jun-49	32 años	2,895,216,000	2,919,999,049	100.856	3.882	3.75
31-ene-18	16-jun-17	16-jun-49	32 años	3,925,417,000	3,999,999,923	101.900	3.774	3.75

1/Es segunda vuelta en la que únicamente presentan los Creadores de Mercado que se les haya aprobado en la primera subasta.

2/Colocación no competitiva en la que únicamente presentan los Creadores de Mercado que se les haya aprobado en la primera subasta

Cuadro 2

Mercado Primario

TES DE CORTO PLAZO - OPERACIONES DE TESORERIA (\$m)				
	Subasta	Cancelados*	Saldo en Circulación	Participación %
Tes Corto Plazo	7.249.999	5.200.000	7.249.999	60,4%
Cupo en Administración Vigente 2018			12.000.000	
Saldo por Colocar			4.750.001	39,6%

Fuente: Departamento de Fiduciaria y Valores. Datos al 19 de julio de 2018.

* El 16 de marzo y el 13 de junio, se dieron vencimientos por \$2,6 billones en cada ocasión

Tipo	Denominaciones Originales				Pesos (mm\$)				Part. %
	Subasta	Convenida	Forzosa	Total	Subasta	Convenidas	Forzosa	Total	
Tasa Fija Pesos (millones)	11.057.859	3.151.351	783.934	14.993.144	11.058	3.151	784	14.993	57%
Tasa Variable Pesos (millones)	0	0	0	0	0	0	0	0	0%
UVR (millones)	36.672	7.460,0	0	44.131,9	9.398	1.912	0	11.310	43%
USD (millones)	0	0,0	0	0	0	0	0	0	0%
(1) Total Colocado					20.456	5.063	784	26.303,2	67,4%
Participación Porcentual					78%	19%	3%		
(2) Cupo de Administración para año 2018								39.000	100,0%
Saldo por Colocar (2) - (1)								12.697	32,6%

Fuente: Departamento de Fiduciaria y Valores.

Datos al 19 de julio de 2018.

Cuadro 3

Proyección de vencimientos de TES denominados en pesos					
TES EN PESOS (miles de millones de pesos)	CONCEPTO	TOTAL SEMANA	SECTOR FINANCIERO (1)	FOGAFIN	OTROS
SEMANA DEL 22 DE JULIO AL 29 DE JULIO	CAPITAL	\$ -	\$ -	\$ -	\$ -
	INTERESES (2)	\$ 4.833,98	\$ 891,07	\$ 113,77	\$ 3.942,91
SEMANA DEL 29 DE JULIO AL 5 DE AGOSTO	CAPITAL	\$ -	\$ -	\$ -	\$ -
	INTERESES (2)	\$ -	\$ -	\$ -	\$ -
SEMANA DEL 5 DE AGOSTO AL 12 DE AGOSTO	CAPITAL	\$ -	\$ -	\$ -	\$ -
	INTERESES (2)	\$ -	\$ -	\$ -	\$ -
SEMANA DEL 12 DE AGOSTO AL 19 DE AGOSTO	CAPITAL	\$ -	\$ -	\$ -	\$ -
	INTERESES (2)	\$ -	\$ -	\$ -	\$ -
SEMANA DEL 19 DE AGOSTO AL 26 DE AGOSTO	CAPITAL	\$ -	\$ -	\$ -	\$ -
	INTERESES (2)	\$ -	\$ -	\$ -	\$ -

Fuente: Departamento de Fiduciaria y Valores

(1) Incluye Bancos, CF, CFC, CAV, Fiduciarias, Fondos de Pensiones Privados y Comisionistas de Bolsa

(2) Incluye Cupones e Intereses

Gráfico 1

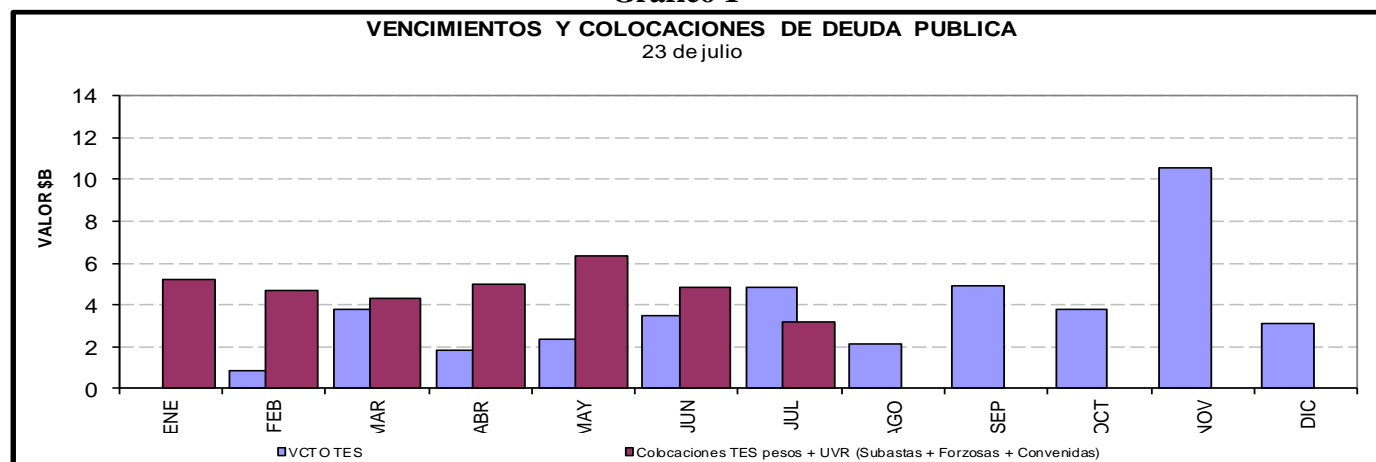

Cuadro 4

Saldos de deuda pública y Tenedores

		Vencimiento				TOTAL		
		Vence 2018		Vence después				
Denominación	Plazo	Saldo en Circulación (\$mm)	Participación	Saldo en Circulación (\$mm)	Participación	Saldo en Circulación (\$mm)	Participación	
PESOS	<365 Días	\$ 18'801.0	6.6%	\$ 4'750.0	1.7%	\$ 23'551.0	8.2%	
	1	\$ -	0.0%	\$ 13'849.6	4.9%	\$ 13'849.6	4.9%	
	2	\$ -	0.0%	\$ 19'499.8	6.8%	\$ 19'499.8	6.8%	
	3	\$ -	0.0%	\$ 28'595.9	10.0%	\$ 28'595.9	10.0%	
	6	\$ -	0.0%	\$ 26'890.0	9.4%	\$ 26'890.0	9.4%	
	7	\$ -	0.0%	\$ 6'768.9	2.4%	\$ 6'768.9	2.4%	
	8	\$ -	0.0%	\$ 28'779.0	10.1%	\$ 28'779.0	10.1%	
	9	\$ -	0.0%	\$ 17'698.6	6.2%	\$ 17'698.6	6.2%	
	12	\$ -	0.0%	\$ 17'294.6	6.1%	\$ 17'294.6	6.1%	
	13	\$ -	0.0%	\$ 13'194.3	4.6%	\$ 13'194.3	4.6%	
	Total		\$ 18'801.0	6.6%	\$ 177'320.6	62.1%	\$ 196'121.6	68.7%
	UVR	<365 Días	\$ -	0.0%	\$ 10'553.9	3.7%	\$ 10'553.9	3.7%
2		\$ -	0.0%	\$ 19'910.4	7.0%	\$ 19'910.4	7.0%	
4		\$ -	0.0%	\$ 18'073.0	6.3%	\$ 18'073.0	6.3%	
6		\$ -	0.0%	\$ 10'079.6	3.5%	\$ 10'079.6	3.5%	
8		\$ -	0.0%	\$ 7'571.0	2.7%	\$ 7'571.0	2.7%	
14		\$ -	0.0%	\$ 9'456.4	3.3%	\$ 9'456.4	3.3%	
16		\$ -	0.0%	\$ 10'869.1	3.8%	\$ 10'869.1	3.8%	
30		\$ -	0.0%	\$ 3'027.2	1.1%	\$ 3'027.2	1.1%	
Total			\$ -	0.0%	\$ 89'540.6	31.3%	\$ 89'540.6	31.3%
Total			\$ 18'801.0	6.6%	\$ 266'861.2	93.4%	\$ 285'662.2	100.0%

Fuente: Banco de la República

Cuadro 7

Montos Negociados Mercado Secundario TES

Miles de millones de pesos

	SEN					MEC				
	TF	DOL	IPC	UVR	Total	TF	DOL	IPC	UVR	Total
Promedio Diario										
Semana Actual	3,280.33	0.00	0.00	24.58	3,304.92	2,328.80	0.00	0.00	1.39	2,330.19
Semana Anterior	3,861.75	0.00	0.00	40.67	3,902.42	2,076.86	0.00	0.00	1.01	2,077.86
Diferencia	-581.42	0.00	0.00	-16.09	-597.50	251.94	0.00	0.00	0.38	252.32
Trimestre Anterior	5,484.63	0.00	0.00	13.08	5,497.70	1,711.48	0.00	0.00	1.29	1,712.76
Diferencia	-2,204.29	0.00	0.00	11.51	-2,192.78	617.32	0.00	0.00	0.10	617.42

Fuente: BVC

Gráfico 2
Curvas Spot de TES en UVR*
13 jul 2018 y 19 jul 2018

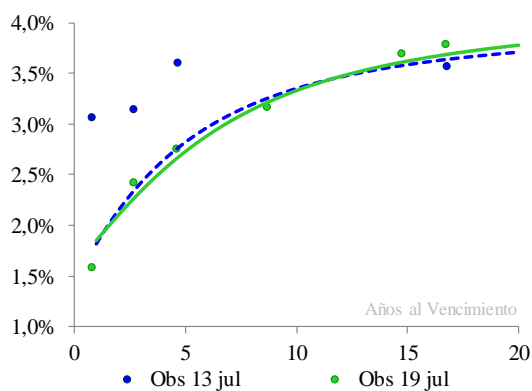

Cambios Promedio en la Curva por Tramos

Tramo	Tramo	Tramo
Corto 0-2	Medio 2-5	Largo 5-15
Años	Años	Años
3	-9	0

* Cifras en puntos básicos

Nivel	Pendiente
-2	-3

* Los factores de riesgo reflejan el cambio en la curva spot mediante tres factores: nivel, pendiente y curvatura.

Fuente: SEN y MEC. **Cálculos:** Desarrollo de Mercados

* Las curvas se calcularon mediante la metodología de Nelson & Siegel

Cuadro 8

Expectativas de inflación

Plazo	Inflación Anual /1	DTF /1	TES TF - TES UVR /2				
			Semana Actual 19-jul	Semana Anterior 13-jul	Diferencia pbs.	Trimestre Anterior 29-jun	Diferencia pbs.
3 Meses	3.43%	4.94%	2.85%	2.70%	14.58	4.64%	-179.37
6 Meses	3.51%	4.89%	2.86%	2.74%	11.94	4.47%	-161.39
9 Meses	3.59%	4.87%	2.88%	2.78%	9.57	4.33%	-145.50
12 Meses	3.58%	4.86%	2.89%	2.82%	7.44	4.21%	-131.45

/1 Según encuesta trimestral de expectativas de Abril del 2018

/2 Diferencia en Curva Spot

Cuadro 9

Bonos República de Colombia

BONOS EN DOLARES	mar-19	feb-20	jul-21	mar-23	feb-24	may-24	abr-27	sep-37	ene-41	feb-44	sep-45
Spread Actual	46	75	84	95	112	126	204	124	134	220	214
Spread Semana Anterior	43	79	81	93	111	121	199	121	132	215	209
Diferencia Semana Anterior	4	-4	4	2	1	5	5	4	3	5	5
Precio Actual	103	113	102	96	101	121	100	103	98	128	114
Precio Semana Anterior	103	113	103	96	101	122	101	103	98	129	115
Diferencia Semana Anterior	-10	-8	-15	-10	-8	-41	-114	-29	-26	-95	-108
Rendimiento Actual	3.0	3.3	3.5	3.7	3.9	4.0	5.0	4.1	4.2	5.1	5.1
Rendimiento Semana Anterior	2.9	3.3	3.5	3.6	3.9	4.0	4.9	4.0	4.1	5.0	5.0
Diferencia Semana Anterior	0.49	-0.30	0.46	0.28	0.15	0.62	0.76	0.43	0.37	0.65	0.73

Spread en p.b.

ANEXO 7: MERCADO DE RENTA VARIABLE

Cuadro 1

Comportamiento de la Bolsa de Valores de Colombia			
	Volumen Transado*	COLCAP	Variación (%)
16-jul	96.175	1,551.33	-0.18%
17-jul	84.763	1,549.97	-0.27%
18-jul	92.517	1,552.15	-0.13%
19-jul	47.195	1,547.34	-0.44%

*Millones de pesos
Fuente: BVC

ANEXO 8: MERCADOS INTERNACIONALES

Gráfico 1

INDICE VIX (Promedio móvil 5 días)

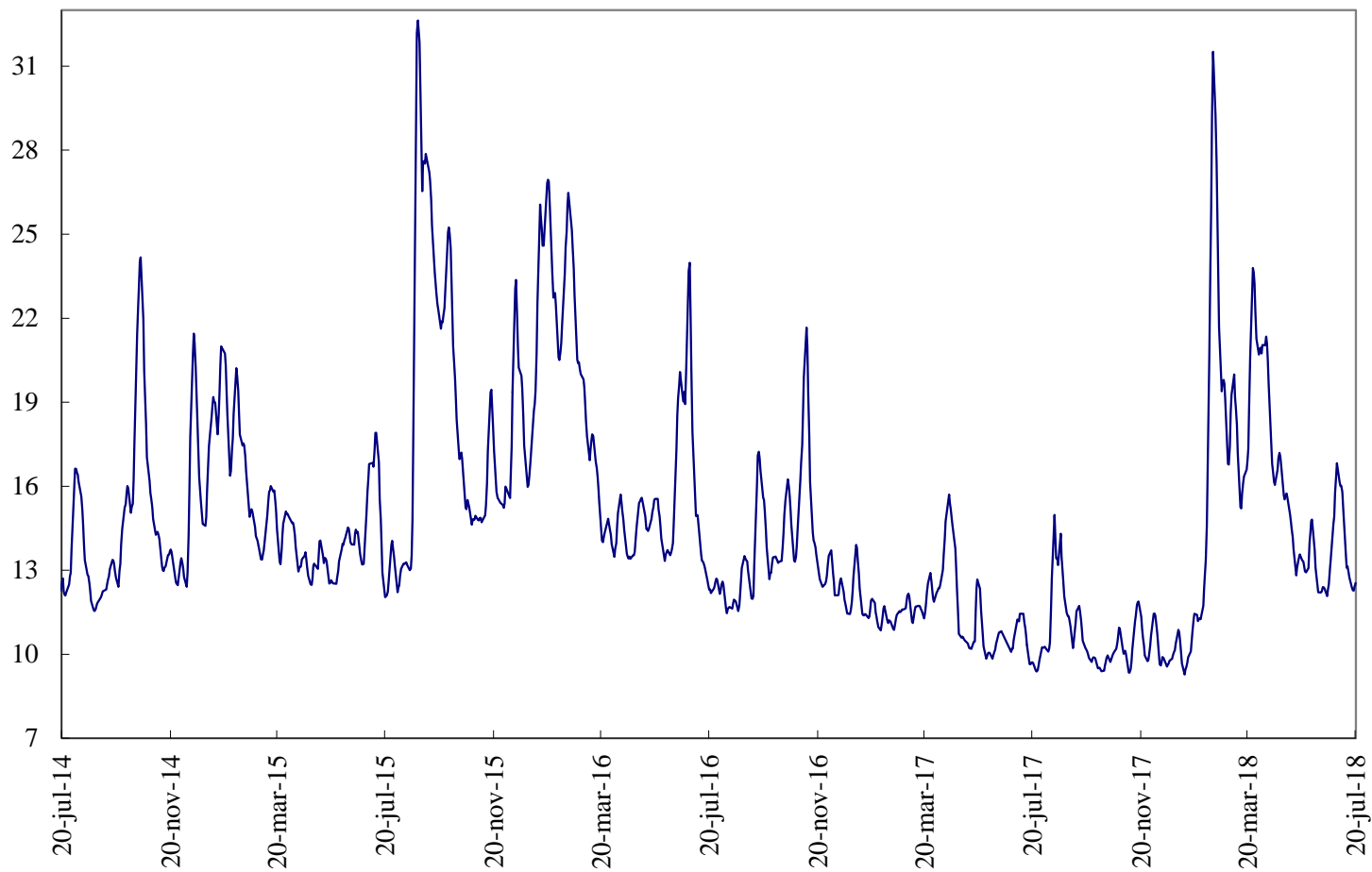

Fuente: Bloomberg

ANEXO 9: FLUJOS CAMBIARIOS



Gráfico 4. Endeudamiento Neto del Sector Privado
Flujos Mensuales (Millones de Dólares)



Fuente : Balanza Cambiaria - Banco de la República

Gráfico 5. Giro de Divisas por Pago de Deuda Privada
Flujos Mensuales (Millones de Dólares)

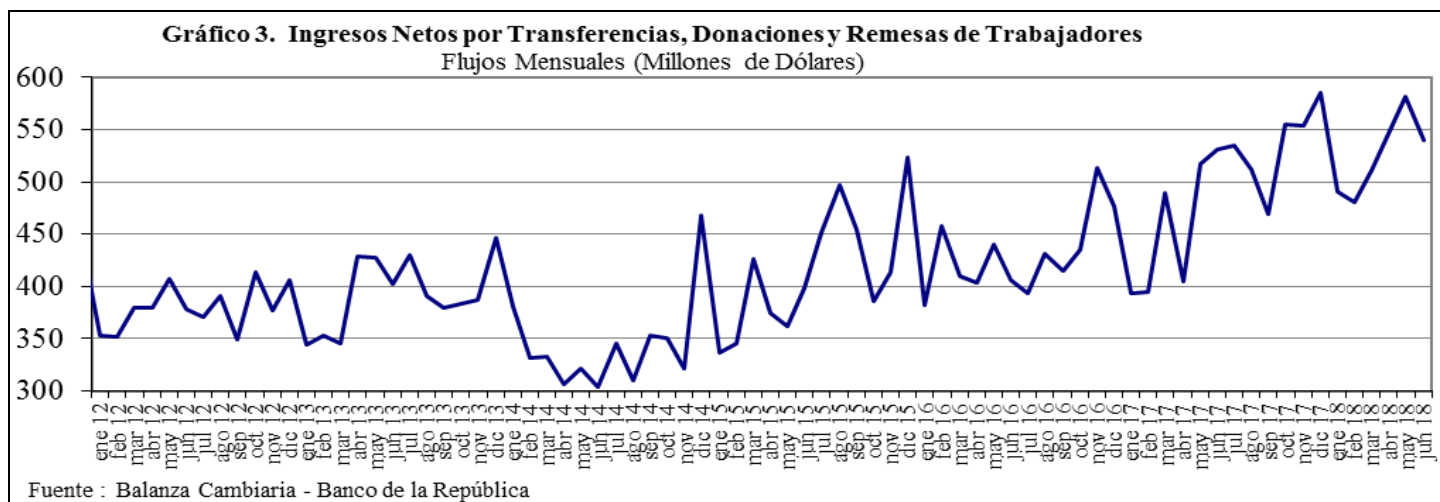
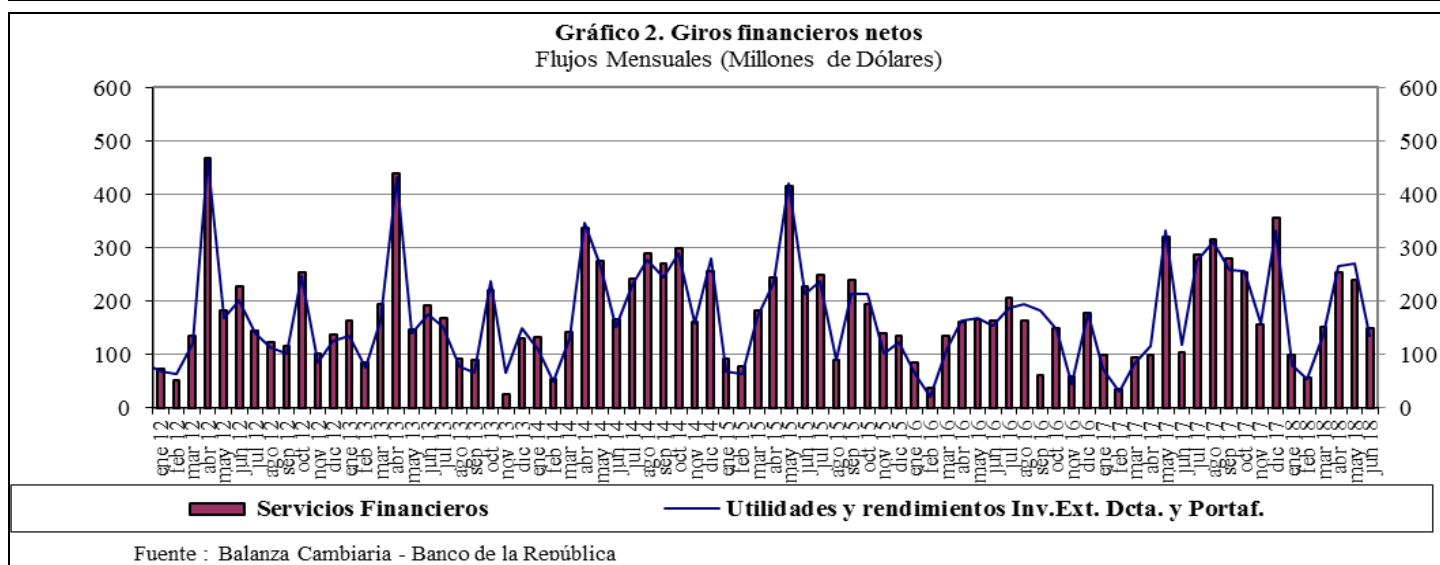
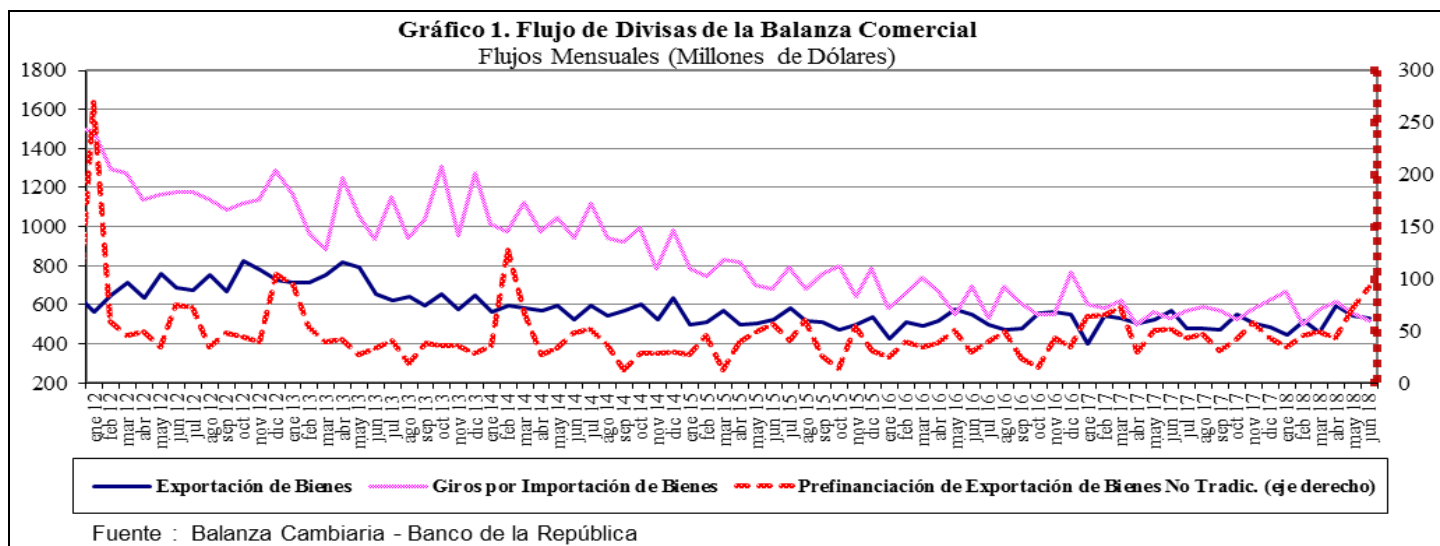
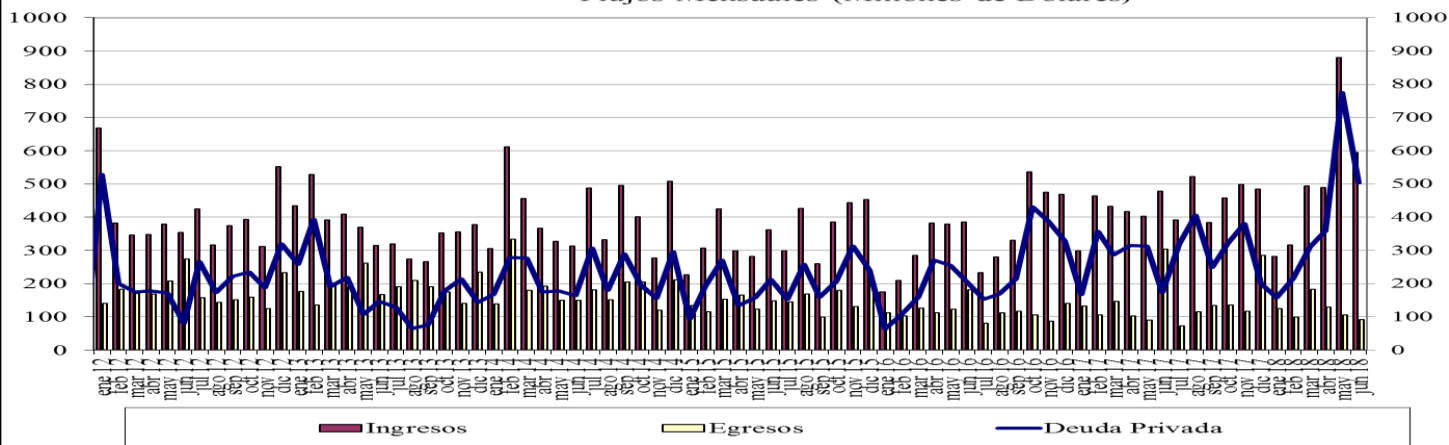
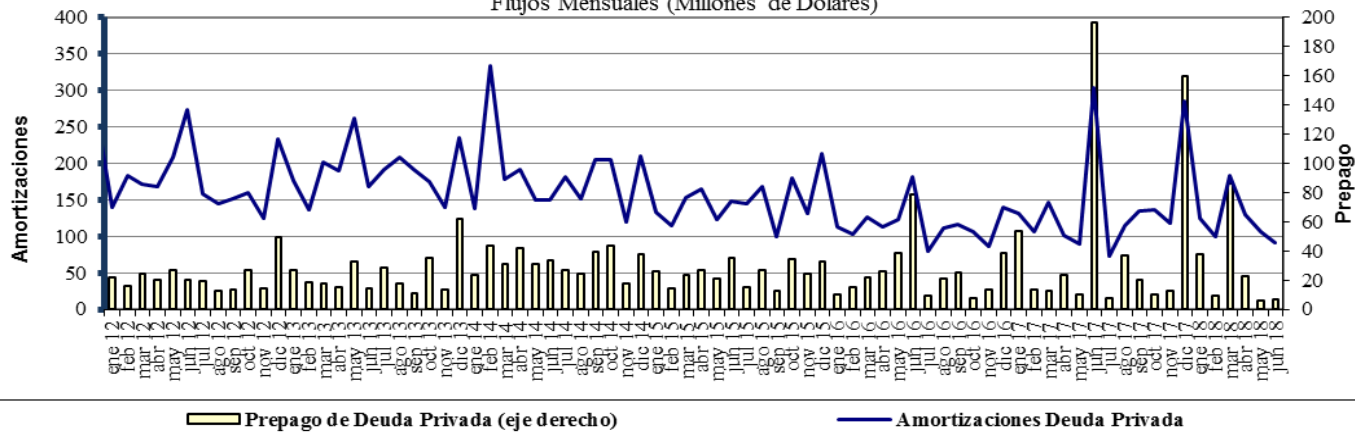

Fuente : Balanza Cambiaria - Banco de la República

ANEXO 10: FUENTES DE LA BASE MONETARIA E INTERVENCIÓN EN EL MERCADO CAMBIARIO

Cuadro 1
Fuentes de la Base Monetaria
Miles de millones de pesos

Variación Anual ^{1/}

Concepto	ene-17	feb-17	mar-17	abr-17	may-17	jun-17	jul-17	ago-17	sep-17	oct-17	nov-17	dic-17	ene-18	feb-18	mar-18	abr-18	may-18	jun-18
I. Gobierno	-3.186	-1.948	5.610	8.035	10.714	3.572	-381	-1.319	-2.385	-6.416	-2.517	1.446	-2.390	34	1.165	467	1.086	-447
Traslado utilidades en pesos	0	0	407	407	407	407	407	407	407	407	407	407	407	407	761	761	761	761
Depósitos en el Banco de la República	-8.121	-6.882	268	2.693	5.373	-1.770	-788	-1.726	-2.793	-6.824	-2.925	1.039	-2.797	-373	404	-294	325	-1.208
Depósitos remunerados de control monetario	4.935	4.935	4.935	4.935	4.935	4.935	0	0	0	0	0	0	0	0	0	0	0	0
II. TES Regulación	5.323	1.700	-2.089	-5.554	-7.428	-3.665	-502	-510	2.563	2.551	2.551	2.821	2.821	2.821	3.094	3.059	2.641	2.932
Compras definitivas	12.992	9.369	5.858	2.398	648	900	900	900	3.899	3.899	3.899	3.899	3.899	3.899	3.899	3.899	3.400	3.658
Ventas definitivas	0	0	0	0	0	0	0	0	0	0	0	0	0	0	0	0	0	0
Vencimiento	-7.669	-7.669	-7.948	-7.952	-8.076	-4.565	-1.402	-1.410	-1.336	-1.348	-1.348	-1.078	-1.078	-1.078	-806	-840	-759	-726
III. OPERACIONES DE LIQUIDEZ BR	-4.991	-1.448	-4.902	-4.835	-5.396	-738	461	2.436	-253	1.795	1.457	-1.835	4.438	739	-1.745	785	-228	872
Expansión ^{2/}	-5.285	-1.118	-4.830	-4.862	-5.460	-856	324	2.424	-226	1.805	2.073	-1.640	3.793	526	-1.845	824	-199	887
Contracción	294	-330	-72	27	64	118	136	13	-28	-10	-616	-195	645	213	100	-39	-29	-15
IV. Divisas ^{3/}	-781	-781	-781	-781	0	0	0	0	0	0	0	0	0	0	0	0	0	0
Opciones put para control de volatilidad	0	0	0	0	0	0	0	0	0	0	0	0	0	0	0	0	0	0
Opciones call para desacumulación de reservas	-781	-781	-781	-781	0	0	0	0	0	0	0	0	0	0	0	0	0	0
Opciones para acumulación de reservas	0	0	0	0	0	0	0	0	0	0	0	0	0	0	0	0	0	0
Subasta de compra directa	0	0	0	0	0	0	0	0	0	0	0	0	0	0	0	0	0	0
Subasta de venta directa	0	0	0	0	0	0	0	0	0	0	0	0	0	0	0	0	0	0
Intervención discrecional	0	0	0	0	0	0	0	0	0	0	0	0	0	0	0	0	0	0
Venta de divisas al Gobierno	0	0	0	0	0	0	0	0	0	0	0	0	0	0	0	0	0	0
V. Otros ^{4/}	2.041	2.124	2.242	2.165	2.168	2.528	2.031	2.006	1.894	1.826	1.860	1.780	1.774	1.752	1.784	1.796	607	1.621
Variación total de la Base	-1.595	-352	80	-970	59	1.697	1.610	2.613	1.819	-244	3.351	4.213	6.643	5.346	4.297	6.107	4.106	4.978
Saldo Base Monetaria	78.086	78.233	80.159	77.101	77.961	78.098	78.292	79.157	79.364	77.626	81.209	88.811	84.730	83.580	84.456	83.208	82.068	83.076

1/ Estas cifras corresponden al cierre del mes calendario

2/ Incluye repos a un día, *overnight* y a mediano plazo.

3/ No se incluyen las operaciones con organismos internacionales.

4/ Dentro del rubro "Otros" se incluye el efecto monetario del PyG del BR.

Fuente: Banco de la República

Cuadro 2
Operaciones de Compra - Venta de Divisas del Banco de la República
(Millones de Dólares)

Concepto	2016					2017					2018		
	TRIM I.	TRIM II.	TRIM III.	TRIM IV.	Acumulado Ene - Dic	TRIM I.	TRIM II.	TRIM III.	TRIM IV.	Acumulado Ene - Dic	TRIM I.	TRIM II.	Acumulado Ene - Jun
Compras	0.0	0.0	0.0	0.0	0.0	0.0	0.0	0.0	0.0	0.0	0.0	0.0	0.0
Opciones Put	0.0	0.0	0.0	0.0	0.0	0.0	0.0	0.0	0.0	0.0	0.0	0.0	0.0
Para Acumulación Reservas Internacionales	0.0	0.0	0.0	0.0	0.0	0.0	0.0	0.0	0.0	0.0	0.0	0.0	0.0
Para Control de Volatilidad	0.0	0.0	0.0	0.0	0.0	0.0	0.0	0.0	0.0	0.0	0.0	0.0	0.0
Subastas de Compra Directa	0.0	0.0	0.0	0.0	0.0	0.0	0.0	0.0	0.0	0.0	0.0	0.0	0.0
Intervención Discrecional	0.0	0.0	0.0	0.0	0.0	0.0	0.0	0.0	0.0	0.0	0.0	0.0	0.0
Ventas	0.0	255.6	0.0	0.0	255.6	0.0	0.0	0.0	0.0	0.0	0.0	0.0	0.0
Opciones Call	0.0	255.6	0.0	0.0	255.6	0.0	0.0	0.0	0.0	0.0	0.0	0.0	0.0
Para Desacumulación Reservas Internacionales	0.0	0.0	0.0	0.0	255.6	0.0	0.0	0.0	0.0	0.0	0.0	0.0	0.0
Para el Control de la Volatilidad	0.0	0.0	0.0	0.0	0.0	0.0	0.0	0.0	0.0	0.0	0.0	0.0	0.0
Gobierno Nacional	0.0	0.0	0.0	0.0	0.0	0.0	0.0	0.0	0.0	0.0	0.0	0.0	0.0
Compras Netas	0.0	-255.6	0.0	0.0	-255.6	0.0	0.0	0.0	0.0	0.0	0.0	0.0	0.0

Fuente: Banco de la República

ANEXO 11: COMPOSICIÓN DE LAS RESERVAS INTERNACIONALES

**Cuadro 1. COMPOSICIÓN DE LAS RESERVAS INTERNACIONALES *
2017-2018**

Descripción	(Millones de US\$)							
	29-dic-17		29-jun-18		19-jul-18**		Variación	
	Valor	Part. % en las Reservas Brutas	Valor	Part. % en las Reservas Brutas	Valor	Part. % en las Reservas Brutas	Mensual corrido	Año corrido
1. RESERVAS BRUTAS	47,637	100.00%	47,497	100.00%	47,467	100.00%	-31	-171
Efectivo en caja	2	0.00%	2	0.00%	2	0.00%	0	0
Depósitos a la orden	191	0.40%	184	0.39%	190	0.40%	7	-1
Inversiones	43,739	91.82%	43,125	90.80%	44,903	94.60%	1,778	1,164
-Portafolio directo	32,693	68.63%	30,976	65.22%	32,744	68.98%	1,768	51
-Portafolio en administración	11,046	23.19%	12,149	25.58%	12,159	25.62%	10	1,113
Valores por cobrar venta de inversiones	1,502	3.15%	1,859	3.91%	68	0.14%	-1,792	-1,434
Oro	432	0.91%	517	1.09%	502	1.06%	-15	70
-En caja	0	0.00%	0	0.00%	0	0.00%		
-En custodia	432	0.91%	517	1.09%	502	1.06%	-15	70
Fondo Monetario Internacional	1,253	2.63%	1,286	2.71%	1,277	2.69%	-8	24
-DEGs	959	2.01%	922	1.94%	916	1.93%	-6	-43
-Posición de reserva	294	0.62%	364	0.77%	361	0.76%	-2	68
Fondo Latinoamericano de Reservas	518	1.09%	525	1.10%	525	1.11%	0	7
-Aportes	498	1.05%	505	1.06%	505	1.06%	0	7
-Pesos Andinos	20	0.04%	20	0.04%	20	0.04%	0	0
Convenios Internacionales	0	0.00%	0	0.00%	0	0.00%	0	0
2. PASIVOS DE CORTO PLAZO (a)	8	0.02%	6	0.01%	6	0.01%	0	-2
Convenios internacionales	0	0.00%	0	0.00%	0	0.00%	0	0
Bancos del Exterior	0	0.00%	0	0.00%	0	0.00%	0	0
Fondo Latinoamericano de Reservas FLAR	0	0.00%	0	0.00%	0	0.00%	0	0
Valores por pagar compra inversiones	0	0.00%	0	0.00%	0	0.00%	0	0
Dptos. Por Invs. Ext. De Portafolio Dcto. 4814 de 2007.	0	0.00%	0	0.00%	0	0.00%	0	0
Intereses causados de los pasivos	8	0.02%	6	0.01%	6	0.01%	0	-2
3. RESERVAS NETAS (1 menos 2)	47,629	99.98%	47,491	99.99%	47,461	99.99%	-30	-168

* Reservas Internacionales a precios de mercado. Incluye causaciones y valuaciones.

** Cifras provisionales.

Fuente: Banco de la República