

Semana 28

INFORME DE MERCADOS FINANCIEROS

11 de Julio de 2018

Este es un documento de trabajo informativo. Su contenido no compromete al Banco de la República ni a su Junta Directiva.

Únicamente incluye las operaciones de los establecimientos de crédito en Colombia para agregados monetarios y crediticios. Por tanto no se tienen en cuenta las operaciones de sus sucursales en el exterior.

1. Comportamiento de las tasas de interés

a. Tasas de interés de los mercados monetarios, de crédito y de deuda pública

Tasas (e.a) 1/	Fecha 6-jul-18	Monto semanal MM de pesos	Monto promedio de captaciones semanales		Variación (pb)				
			año 2017	Corrido 2018	1 semana	1mes	13 semanas	año corrido	año completo
Intervención BR	4,25	n.a	n.a	n.a	0	0	-25	-50	-150
IBR Overnight	4,26	n.a	n.a	n.a	1	0	-18	-43	-149
IBR 1 mes (Tasa fija de OIS)	4,25	n.a	n.a	n.a	0	1	-19	-49	-132
IBR 3 meses (Tasa fija de OIS)	4,25	n.a	n.a	n.a	0	5	-1	-41	-115
IBR 6 meses (Tasa fija de OIS)	4,27	n.a	n.a	n.a	-1	9	-1	-16	-102
Pasivas									
TIB	4,26	4.032	3.772	3.903	0	0	-18	-46	-149
DTF 2/	4,60	945	893	949	-6	1	-34	-69	-118
Captación < 90 días 3/	1,98	65	77	68	-5	-31	-54	-130	-160
Captación a 90 días 3/	4,59	946	910	960	-7	-1	-32	-65	-114
Captación 91-179 días 3/	4,92	454	450	501	8	7	-21	-44	-116
Captación a 180 días 3/	4,75	333	503	497	-16	-9	-50	-79	-110
Captación a 181-360 días 3/	5,20	665	817	973	0	-1	-29	-68	-124
Captación > 360 días 3/	5,56	576	820	691	-9	13	-49	-66	-152
Total captación de CDT	4,92	3.039	3.577	3.691	-6	6	-43	-52	-112
Monto promedio de desembolsos semanales									
	29-jun-18	Monto semanal	año 2017	Corrido 2018	1 semana	1mes	13 semanas	año corrido	año completo
Activas									
Comercial 4/	9,23	3.978	2.872	2.873	-9	-25	4	-42	-172
Tesorería	7,36	293	94	99	-17	-43	-130	-21	-288
Preferencial	7,93	1.783	1.414	1.464	-3	25	55	-79	-158
Ordinario	10,74	1.902	1.364	1.310	33	-49	-32	-48	-218
Consumo 5/	17,34	1.952	1.171	1.257	-78	-7	-51	-107	-154
Consumo sin libranza	19,52	898	649	669	-102	-6	-27	-50	-147
Consumo a través de libranza	15,49	1054	521	588	6	-2	-58	-57	-127
Tarjeta de crédito 6/	28,48	712	614	654	-22	-31	-72	-63	-281
Vivienda 7/	10,52	504	240	253	-1	-9	-25	-31	-145
Microcrédito	36,34	152	112	113	-31	61	13	11	23
Activa Ponderada 8/	12,09	-	-	-	-45	-26	1	59	-99
Comercial BR 9/	9,35	-	-	-	-4	-20	14	-36	-163
Pasivas									
Pasiva Ponderada	3,10	n.a	n.a	n.a	-165	-54	-38	-59	-113
Ahorro 10/	2,19	n.a	n.a	n.a	-11	-13	-26	-33	-104
Deuda Pública 11/									
	6-jul-18	Monto semanal	año 2017	Corrido 2018	1 semana	1mes	13 semanas	año corrido	año completo
1 año (TES Nov 2018)	4,17	435	1.911	881	1	-5	29	-27	-54
2 años (TES Sep 2019)	4,84	1.045	2.181	1.178	2	15	23	5	-56
3 años (TES Jul 2020)	5,21	1.659	6.813	2.927	0	18	18	3	-40
7 años (TES Jul 2024)	6,11	2.267	4.774	3.606	-5	10	13	1	-19
13 años (TES Sep 2030)	6,82	82	408	182	-3	4	22	11	-13
15 años (TES Jun 2032)	7,07	1.671	1.209	1.741	-3	-13	24	19	-36

Fuente: Banco de la República y Bloomberg. Cálculos con información de los formatos 088 y 441 de la Superintendencia Financiera de Colombia

1/ La tasa de intervención corresponde a la tasa diaria mientras que las demás corresponden al promedio semanal.

2/ El cálculo de la DTF se hace sobre las captaciones a 90 días de los Bancos, Corporaciones Financieras y Compañías de Financiamiento Comercial. La DTF que se presenta corresponde a la calculada en la respectiva fecha con información del viernes anterior hasta el jueves de misma semana y tiene vigencia para la siguiente semana.

3/ Las tasas de captación corresponden a la información de CDT por plazos. Incluye la información para el total de sistema financiero.

4/ Promedio ponderado por monto de las tasa de crédito ordinarios, preferenciales y de tesorería.

5/ No incluye tarjetas de crédito.

6/ Calculada sin tener en cuenta consumos a 1 mes y avances en efectivo.

7/ Corresponde al promedio ponderado de los créditos desembolsados para adquisición de vivienda en pesos y en UVR. Antes de realizar el promedio ponderado a la tasa de los créditos en UVR se le suma la variación anual promedio de la UVR de la respectiva semana. No incluye vivienda VIS

8/ Calculado como el promedio ponderado por monto de las tasas de crédito de consumo, preferencial, ordinario y tesorería. Debido a la alta rotación del crédito de tesorería, su ponderación se estableció como la quinta parte de su desembolso semanal.

9/ Promedio ponderado por monto de las tasa de crédito ordinarios, preferenciales y un quinto del desembolso de tesorería.

10/ Incluye el rendimiento de los depósitos de ahorro ordinarios activos y las cuentas AFC.

11/ TES tasa fija en pesos, Las tasas corresponden al promedio ponderado por monto de las negociaciones SEN y MEC.

b. Tasas de intervención del BR, Interbancaria, DTF (Semana Cálculo) e IBR

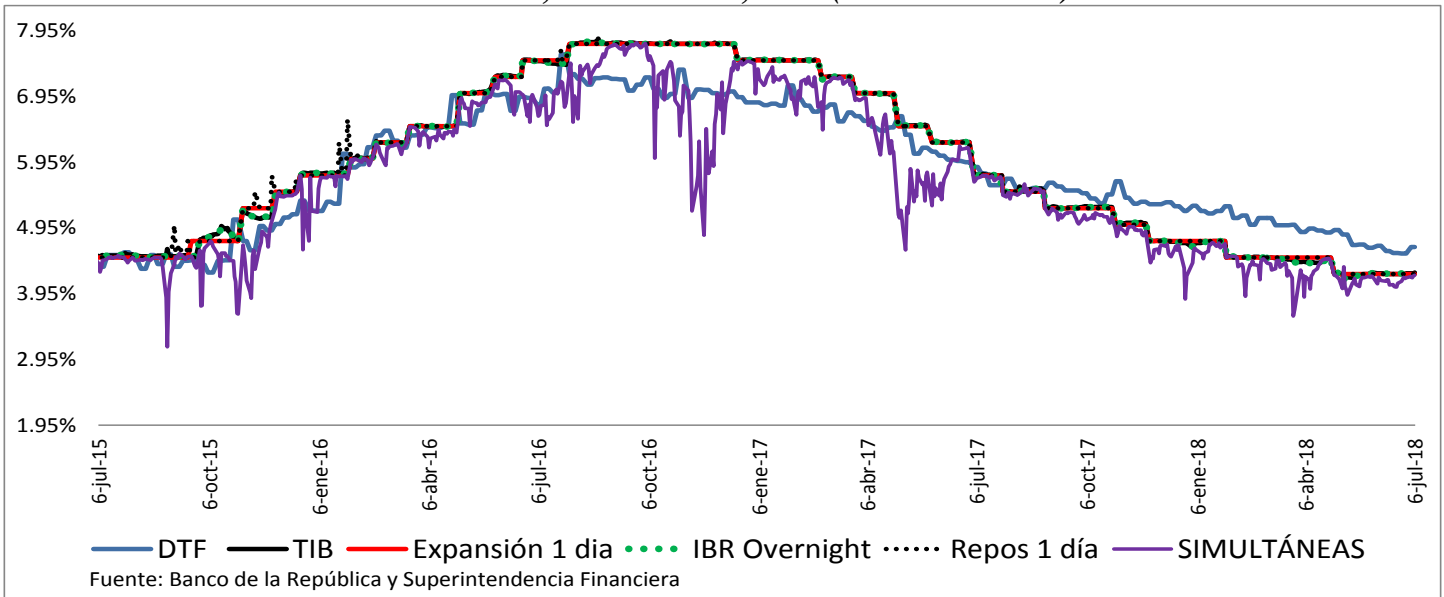

Fuente: Banco de la República y Superintendencia Financiera

c. Tasas de interés activas por tipo de préstamo Nominales

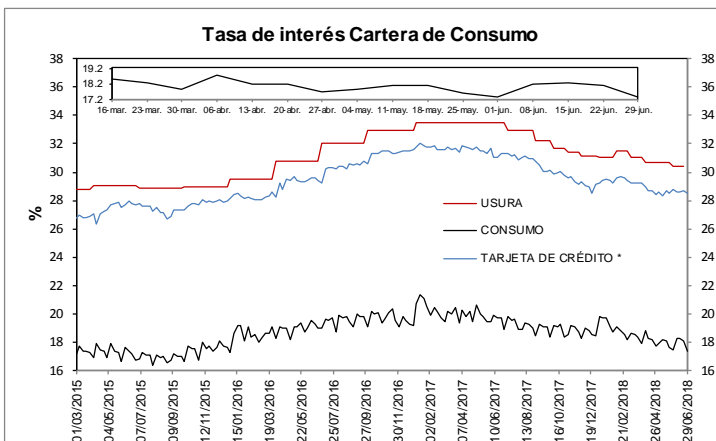

* La tasa de interés de tarjetas de crédito no incluye avances ni compras a 1 mes.
FUENTES: Superintendencia financiera de Colombia y cálculos Banco de la República.

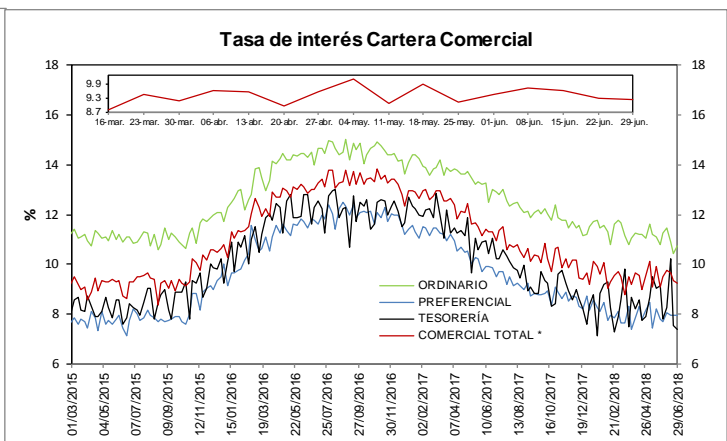

* Promedio ponderado por monto de las tasa de los créditos ordinarios, de tesorería y preferenciales
FUENTES: Superintendencia financiera de Colombia y cálculos Banco de la República.

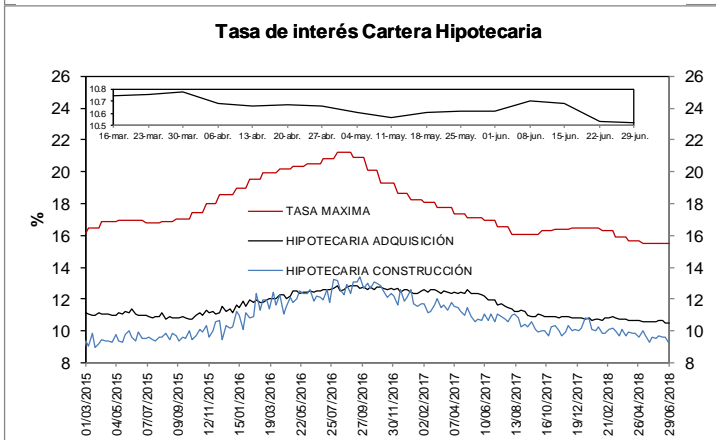

FUENTES: Superintendencia financiera de Colombia y cálculos Banco de la República.

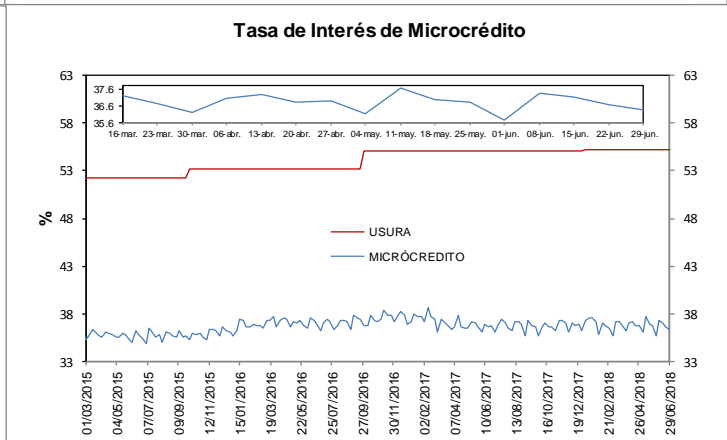

FUENTES: Superintendencia financiera de Colombia y cálculos Banco de la República.

d. Tasas de interés reales

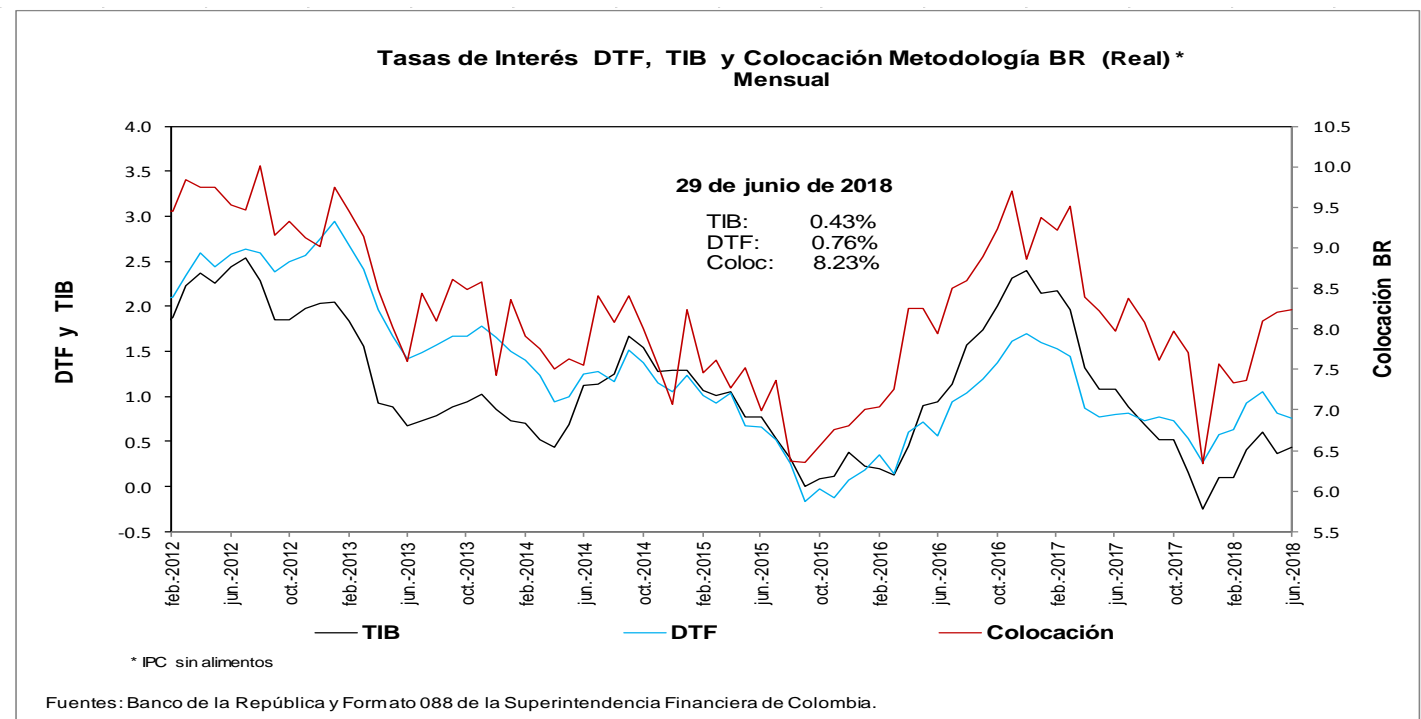
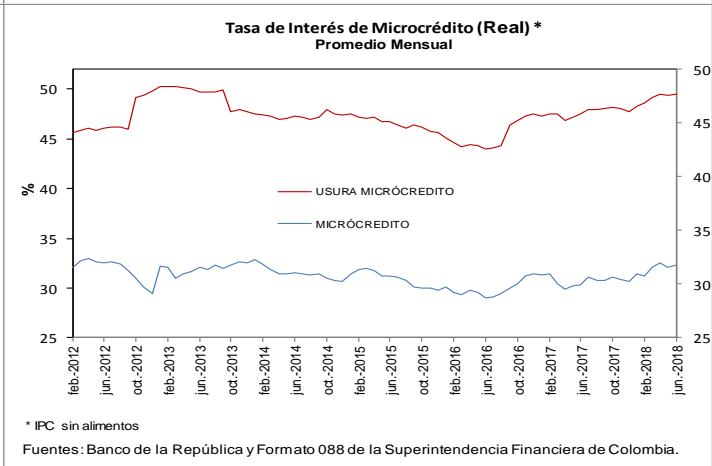
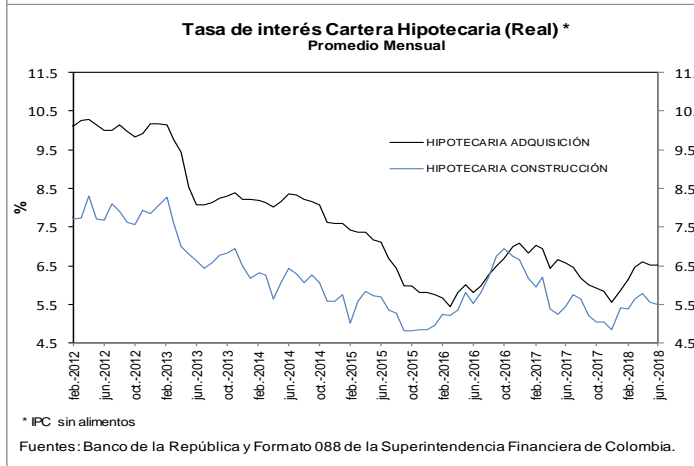
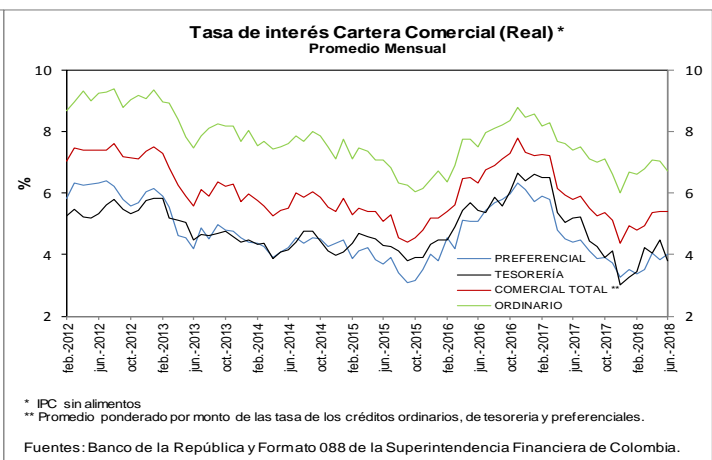
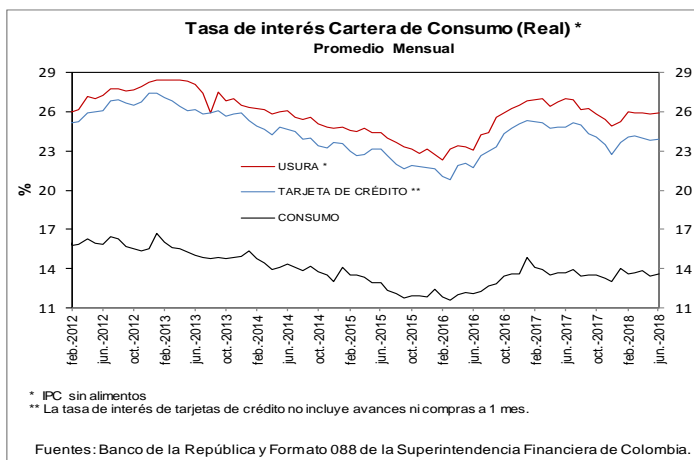

e. Tasas de interés de intervención del BR, tasa de interés ponderada de captación del sistema financiero, DTF y tasa de colocación total del sistema financiero
Promedio móvil de orden 4

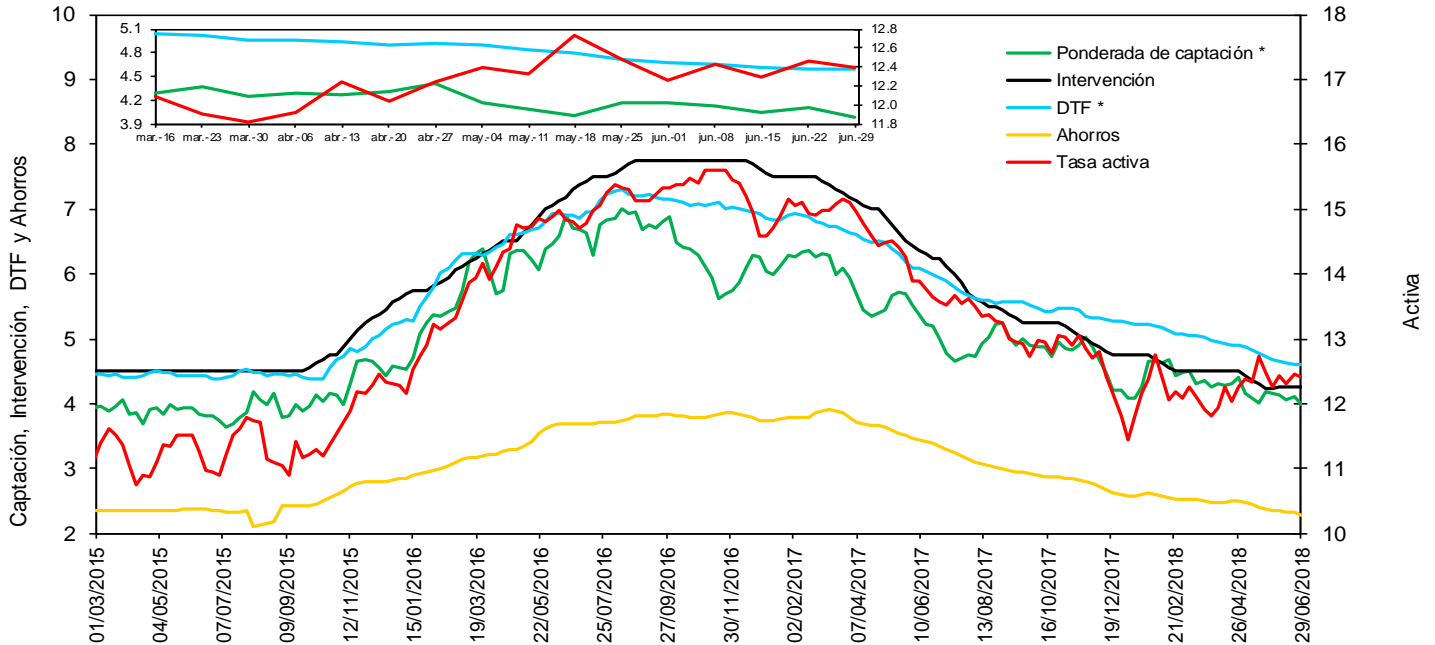

* La DTF está adelantada una semana, es decir no corresponde a la tasa vigente para la semana en cuestión sino a la tasa vigente para la semana siguiente, para que sea comparable con la tasa ponderada de captación de este gráfico.

Fuentes: Banco de la República. Cálculos con información de la Superintendencia Financiera de Colombia.

f. Tasas de interés de deuda pública

Tasas Cero Cupón de TES en Pesos y Tasa de Referencia del BR

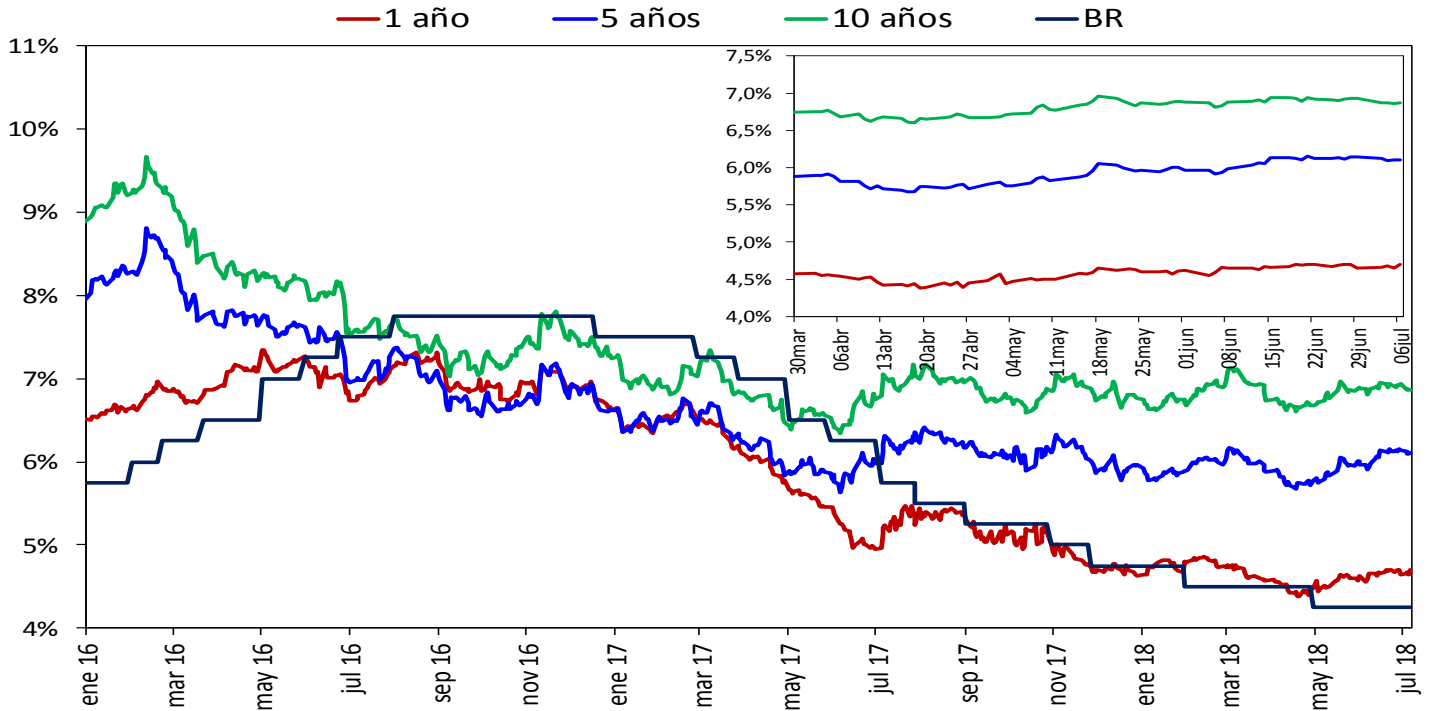

Fuente: SEN y MEC, cálculos DODM

2. Liquidez primaria y mercado monetario

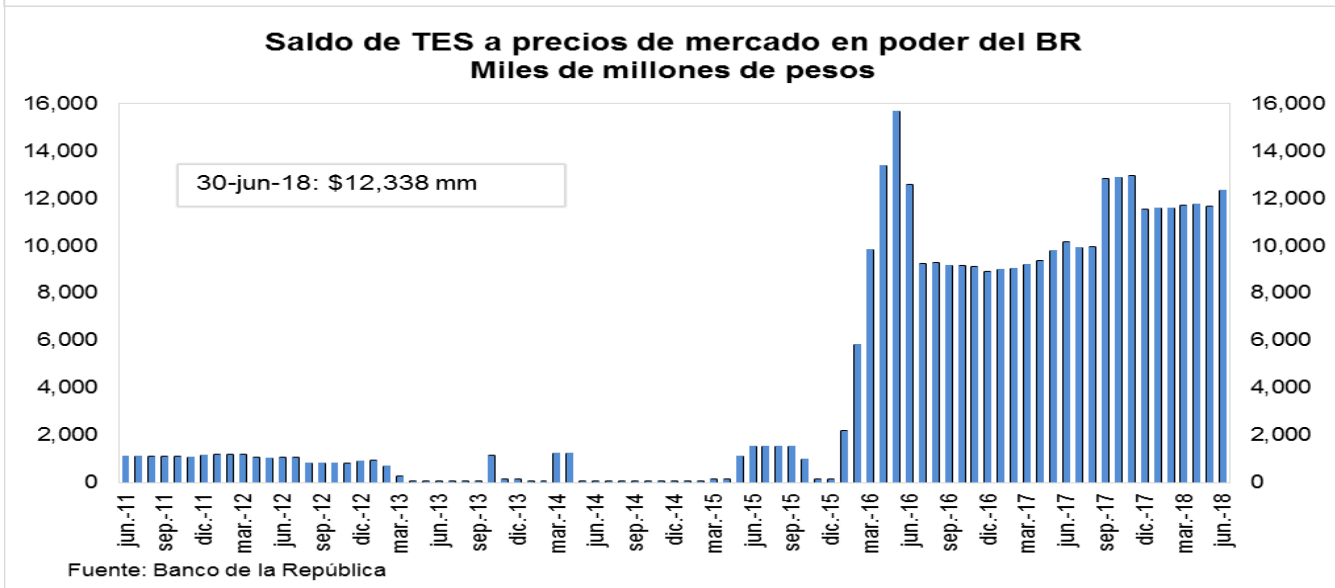
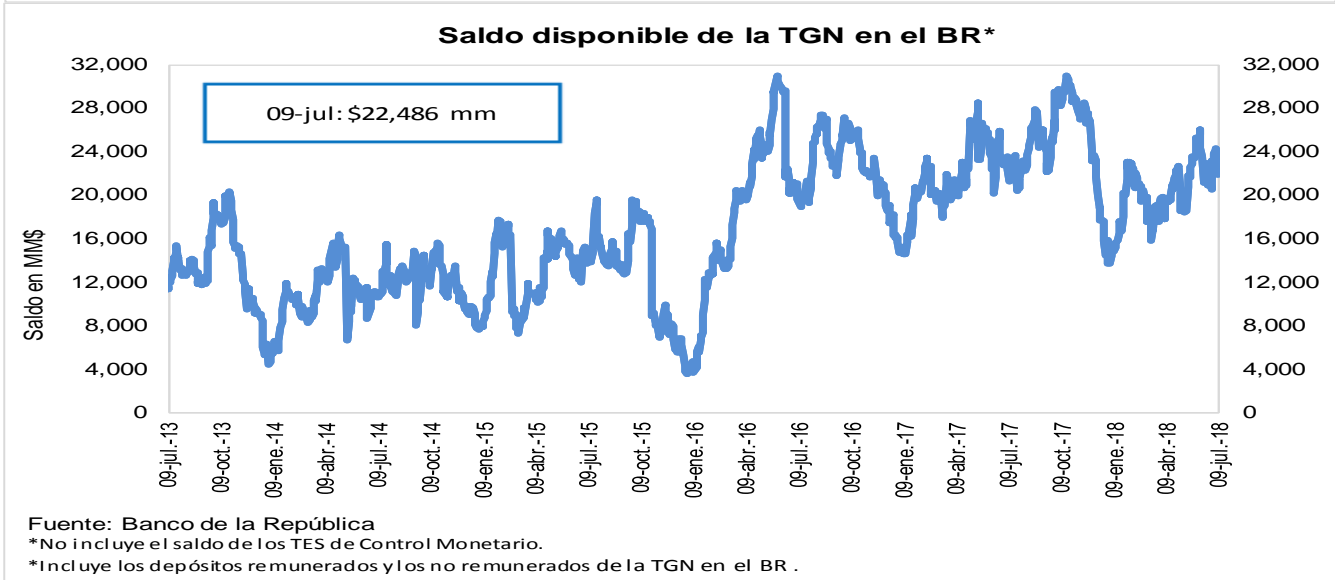
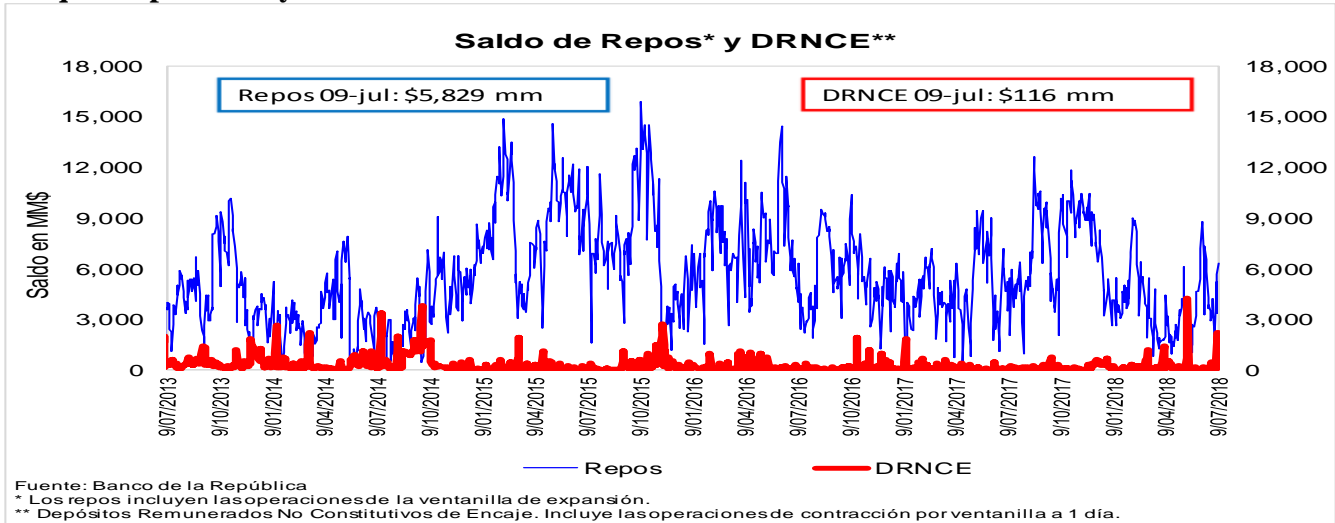

3. Pasivos del sistema financiero consolidado y mercado de depósito

a. M1, M3 Y PSE

OFERTA MONETARIA AMPLIADA ^{1/}
Miles de millones de pesos y porcentajes

Concepto	Saldo a junio 29 2018	VARIACIONES									
		SEMANAL		ULTIMAS 4 SEM		ULTIMAS 13 SEM		CORRIDO AÑO		ANUAL	
		ABS	%	ABS	%	ABS	%	ABS	%	ABS	%
OFERTA MONETARIA AMPLIADA- M3	475,432	538	0.1	4,936	1.0	1,057	0.2	-2,225	-0.5	22,885	5.1
1. Efectivo	53,559	1,395	2.7	631	1.2	-492	-0.9	-5,939	-10.0	4,313	8.8
2. Pasivos Sujetos a Encaje	421,873	-857	-0.2	4,304	1.0	1,550	0.4	3,715	0.9	18,572	4.6
Cuenta Corriente	45,283	-2,880	-6.0	1,248	2.8	-782	-1.7	-3,758	-7.7	1,472	3.4
Ahorros	167,989	4,780	2.9	2,883	1.7	-1,114	-0.7	-754	-0.4	6,640	4.1
CDT + Bonos	195,686	-491	-0.3	-1,239	-0.6	3,292	1.7	8,897	4.8	9,567	5.1
CDT menor a 18 meses	83,366	-120	-0.1	-588	-0.7	3,415	4.3	9,762	13.3	7,097	9.3
CDT mayor a 18 meses	85,240	-390	-0.5	-1,039	-1.2	-1,482	-1.7	-998	-1.2	837	1.0
Bonos	27,080	19	0.1	387	1.5	1,359	5.3	133	0.5	1,633	6.4
Depósitos Fiduciarios (impuestos y otros conceptos)	7,663	-3,340	-30.4	1,121	17.1	8	0.1	1,039	15.7	1,162	17.9
Depósitos a la Vista	5,252	1,074	25.7	292	5.9	145	2.8	-1,709	-24.6	-270	-4.9
Repos con el Sector Real	0	-	-	-	-	-	-	-	-	-	-
ITEM DE MEMORANDO											
M1. Medios de pago	98,841	-1,485	-1.5	1,880	1.9	-1,274	-1.3	-9,698	-8.9	5,786	6.2
M1 + Ahorros	266,830	3,295	1.3	4,762	1.8	-2,388	-0.9	-10,452	-3.8	12,426	4.9
PSE sin depósitos fiduciarios	414,210	2,483	0.6	3,183	0.8	1,541	0.4	2,676	0.7	17,410	4.4
M3 sin fiduciarios	467,768	3,878	0.8	3,814	0.8	1,049	0.2	-3,263	-0.7	21,723	4.9
Variaciones Anualizadas		Semanal		Últimas 4 sem.		Últimas 13 sem.					
M3		6.1		14.5		0.9					
Efectivo		294.4		16.7		-3.6					
PSE		-10.0		14.3		1.5					
M1		-53.9		28.3		-5.0					
M1 + Ahorros		90.8		26.4		-3.5					
PSE sin depós. Fiduc.		36.7		10.5		1.5					
M3 sin Fiduciarios		54.2		11.2		0.9					

1/ No incluye FDN. A partir de la semana del 9 de diciembre de 2016 se incluyen en toda la serie los bonos denominados en pesos emitidos en el exterior por Findeter en 2014.

Fuentes: Banco de la República y Formato 281 de la Superintendencia Financiera de Colombia.

c. M3, PSE Y M1 + AHORRO
Variaciones anuales (%) de datos semanales

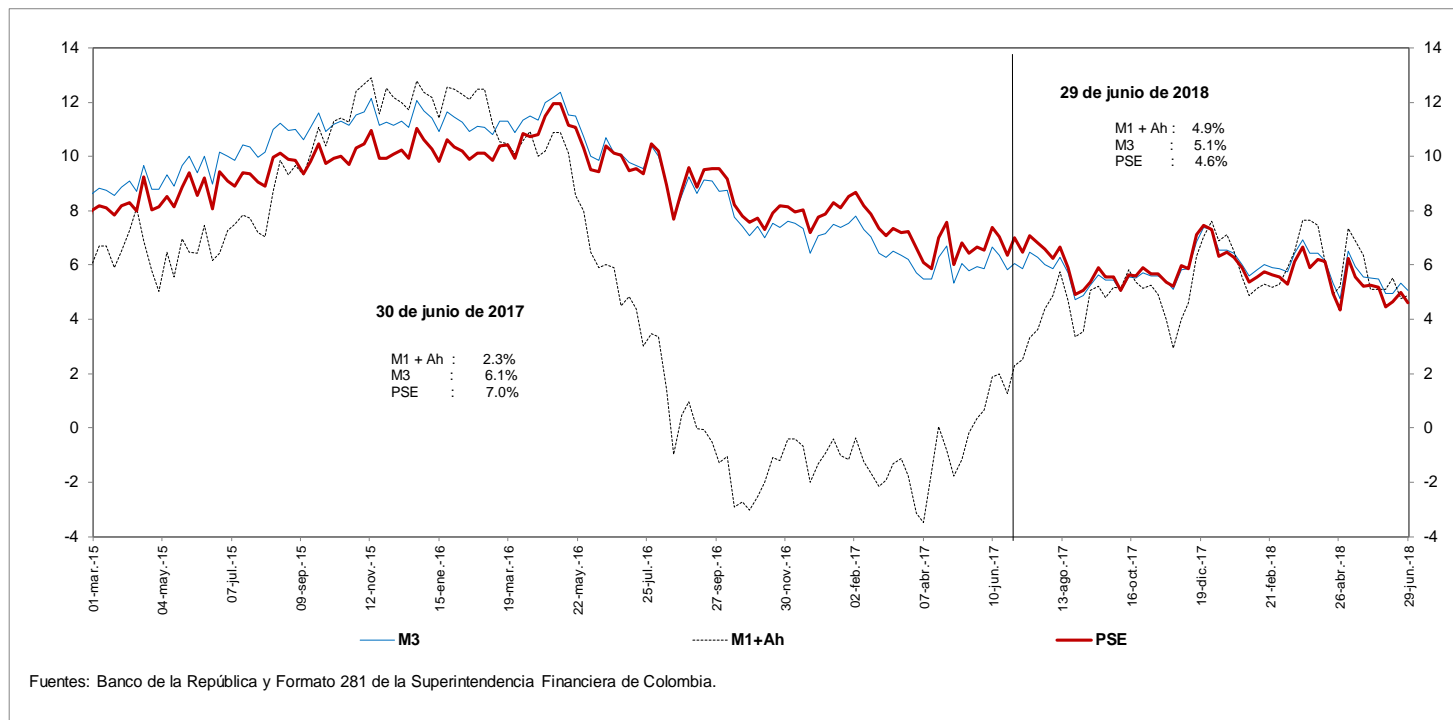

d. M3 Y PSE sin fiduciarios y M1 + AHORRO
Variaciones anuales (%) de datos semanales

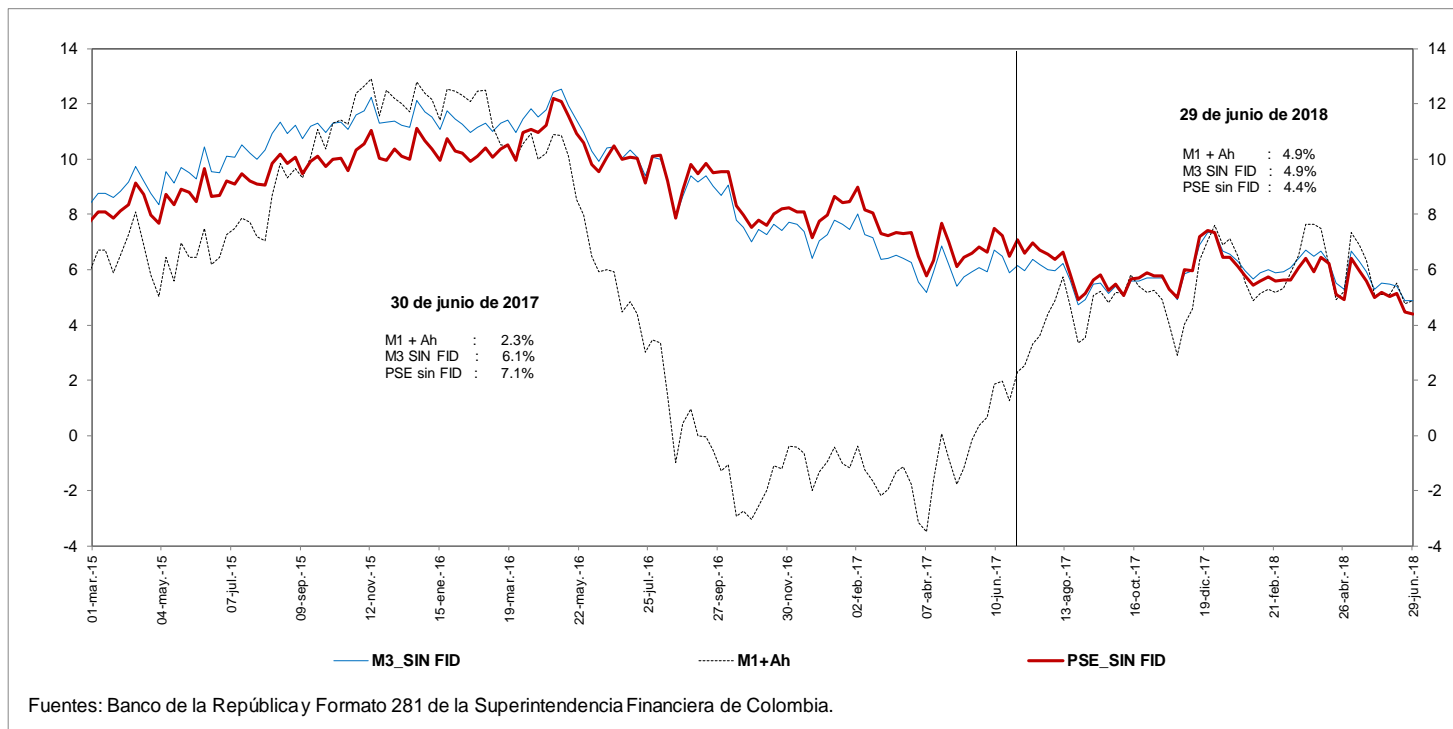

e. M3 Y PSE sin fiduciarios
Variaciones anualizadas últimas 13 semanas

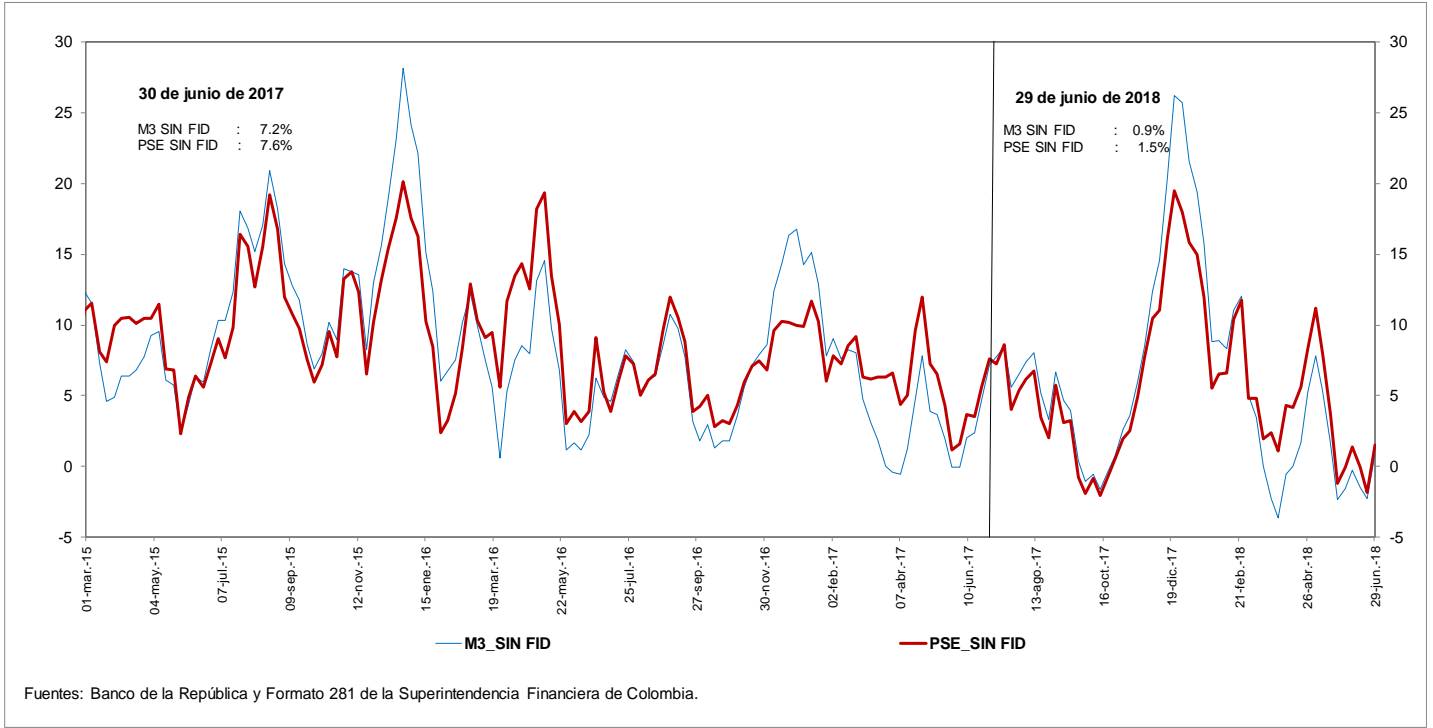

g. M3 y M1+AHORRO
Variaciones anualizadas últimas 13 semanas

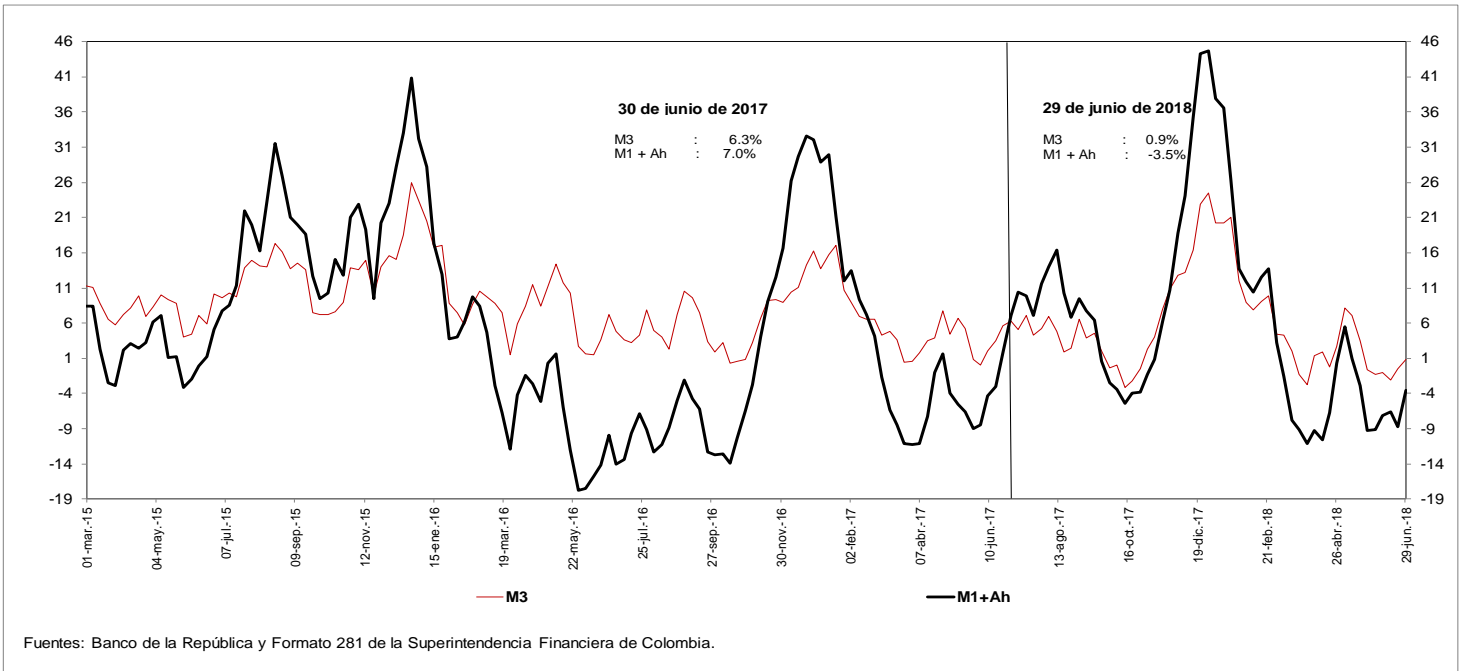

i. Base Monetaria y Multiplicador de M3
Promedio de orden 13

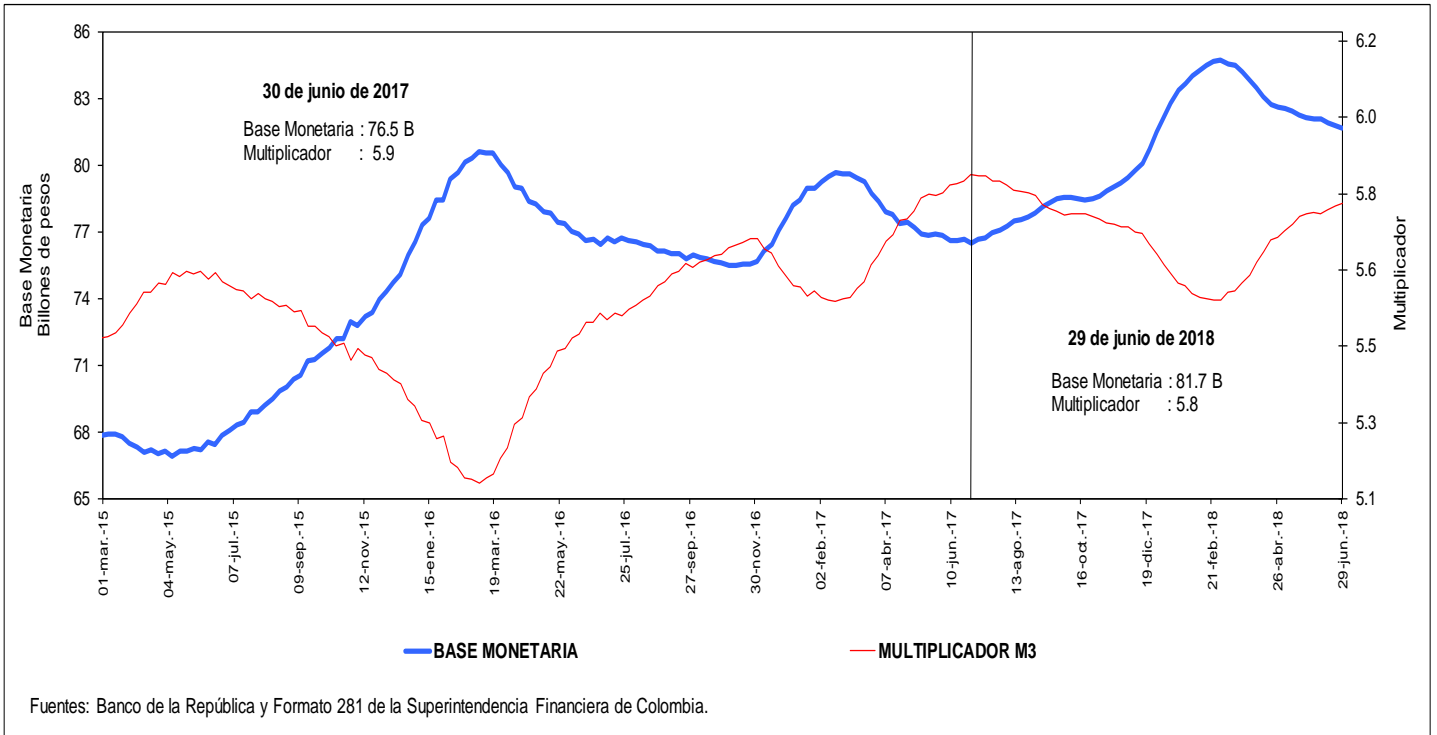

j. Coeficientes de Efectivo y Reserva
Promedio de orden 13

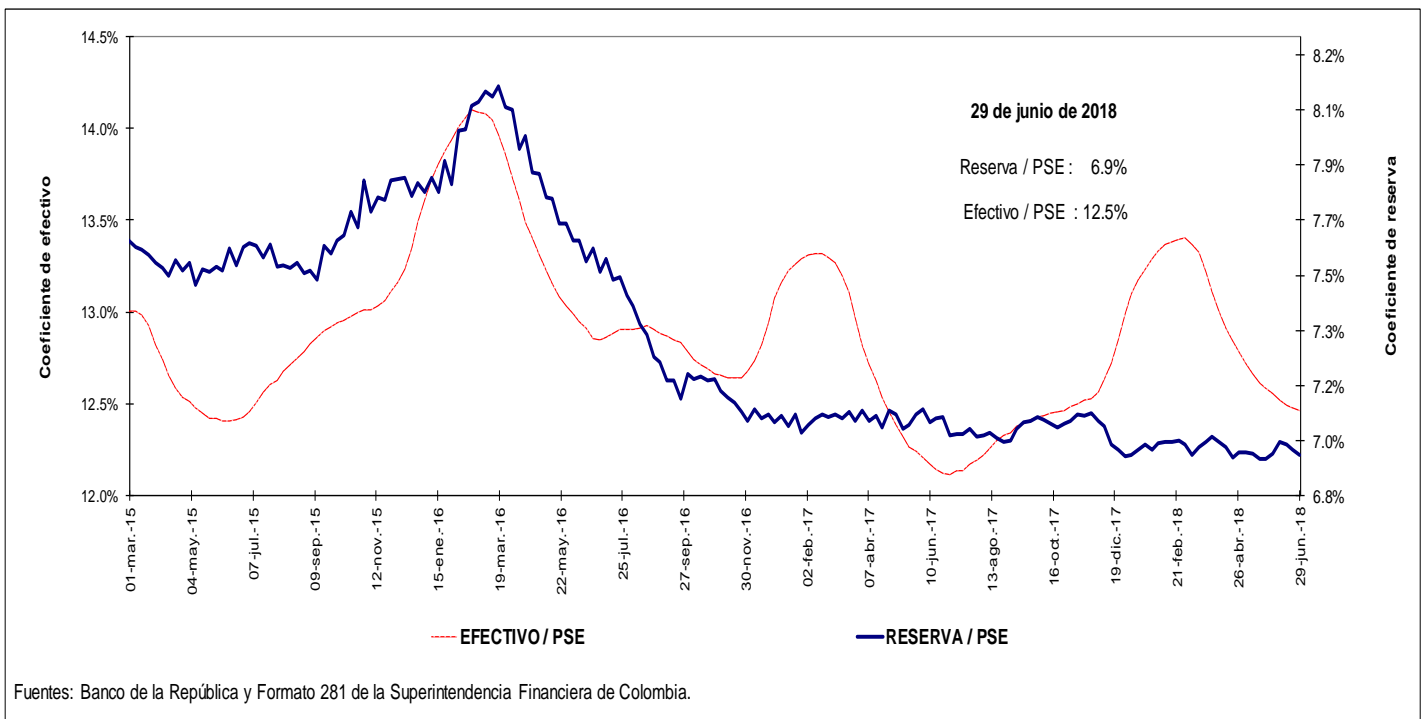

4. Activos internos del sector financiero y mercado de crédito Cartera

a. Cartera Bruta M/T del Sistema Financiero por Modalidad de Crédito *

29 de junio de 2018

(Miles de millones de pesos y porcentajes)

Moneda		Saldo	Participación %	Variaciones									
				Semanal		Últimas 4 semanas		Últimas 13 semanas		Año corrido		Anual	
				Absoluta	%	Absoluta	%	Absoluta	%	Absoluta	%	Absoluta	%
Legal	Cartera ajustada	421,141	100.0	1,173	0.3	1,615	0.4	6,154	1.5	12,271	3.0	25,537	6.5
	Comercial 1/	219,399	52.1	273	0.1	120	0.1	1,182	0.5	4,852	2.3	8,640	4.1
	Consumo	127,377	30.2	465	0.4	806	0.6	3,061	2.5	4,191	3.4	9,749	8.3
	Hipotecaria ajustada 2/	62,017	14.7	365	0.6	653	1.1	1,791	3.0	3,032	5.1	6,508	11.7
	Microcrédito	12,348	2.9	70	0.6	36	0.3	120	1.0	196	1.6	639	5.5
	Memo Item												
	Hipotecaria	57,775	13.9	365	0.6	653	1.1	1,911	3.4	3,084	5.6	6,423	12.5
	Variaciones Anualizadas			Semanal	Últimas 4 semanas	Últimas 13 semanas	Año Corrido						
	Total cart. ajustada m/l			15.6	5.1	6.1	6.1						
	Comercial			6.7	0.7	2.2	4.6						
Consumo			21.0	8.6	10.2	6.9							
Hipotecaria			35.9	14.7	12.4	10.5							
Microcredito			34.3	3.9	4.0	3.3							
Extranjera	Total cartera en M. E.	17,761		-15	-0.1	475	2.7	479	2.8	-1,742	-8.9	-4,546	-20.4
	Total cartera en M. E. Mill. US\$	6,060		-31	-0.5	33	0.6	-155	-2.5	-476	-7.3	-1,253	-17.1
	Variaciones Anualizadas m/e			Semanal	Últimas 4 semanas	Últimas 13 semanas	Año Corrido						
	Expresada en pesos			-4.3	42.2	11.6	-17.1						
Expresada en dólares			-23.5	7.4	-9.6	-14.0							
Total	Cartera total ajustada	438,903	100.0	1,158	0.3	2,089	0.5	6,633	1.5	10,530	2.5	20,991	5.0
	Comercial	236,616	53.9	248	0.1	567	0.2	1,608	0.7	3,107	1.3	4,110	1.8
	Consumo	127,922	29.1	475	0.4	834	0.7	3,114	2.5	4,196	3.4	9,733	8.2
	Hipotecaria ajustada 1/	62,017	14.1	365	0.6	653	1.1	1,791	3.0	3,032	5.1	6,508	11.7
	Microcrédito	12,348	2.8	70	0.6	36	0.3	120	1.0	196	1.6	639	5.5
	Variaciones Anualizadas			Semanal	Últimas 4 semanas	Últimas 13 semanas	Año Corrido						
	Total cart. ajustada m/t			14.7	6.4	6.3	5.0						
	Comercial			5.6	3.2	2.8	2.7						
	Consumo			21.4	8.9	10.4	6.9						
	Hipotecaria			35.9	14.7	12.4	10.5						
Microcredito			34.3	3.9	4.0	3.3							

b. Cartera Neta M/T del Sistema Financiero por Modalidad de Crédito*

29 de junio de 2018

(Miles de millones de pesos y porcentajes)

Total cartera neta ml ajustada	394,626		1,798	0.5	1,953	0.5	5,098	1.3	9,933	2.6	20,640	5.5
Comercial 1/	205,948		497	0.2	311	0.2	567	0.3	3,493	1.7	5,795	2.9
Consumo	117,212		873	0.8	974	0.8	2,715	2.4	3,391	3.0	8,114	7.4
Hipotecaria ajustada 2/	60,014		361	0.6	648	1.1	1,712	2.9	2,865	5.0	6,149	11.4
Microcrédito	11,451		68	0.6	20	0.2	103	0.9	185	1.6	582	5.4
Total cartera en M. E.	17,761		-15	-0.1	475	2.7	479	2.8	-1,742	-8.9	-4,546	-20.4
Cartera Neta Ajustada Moneda Total	412,387		1,783	0.4	2,428	0.6	5,577	1.4	8,192	2.0	16,094	4.1

* No incluye FDN.

1/ Incluye ventas de cartera para manejo a través de derechos fiduciarios y ajustes por leasing operativo

2/ Incluye ajuste por titularización de cartera hipotecaria

Fuentes: Formato 281 de la Superintendencia Financiera de Colombia, Titularizadora Colombia y cálculos Banco de la República.

c. Cartera bruta en moneda legal

Variaciones anuales (%) de datos semanales

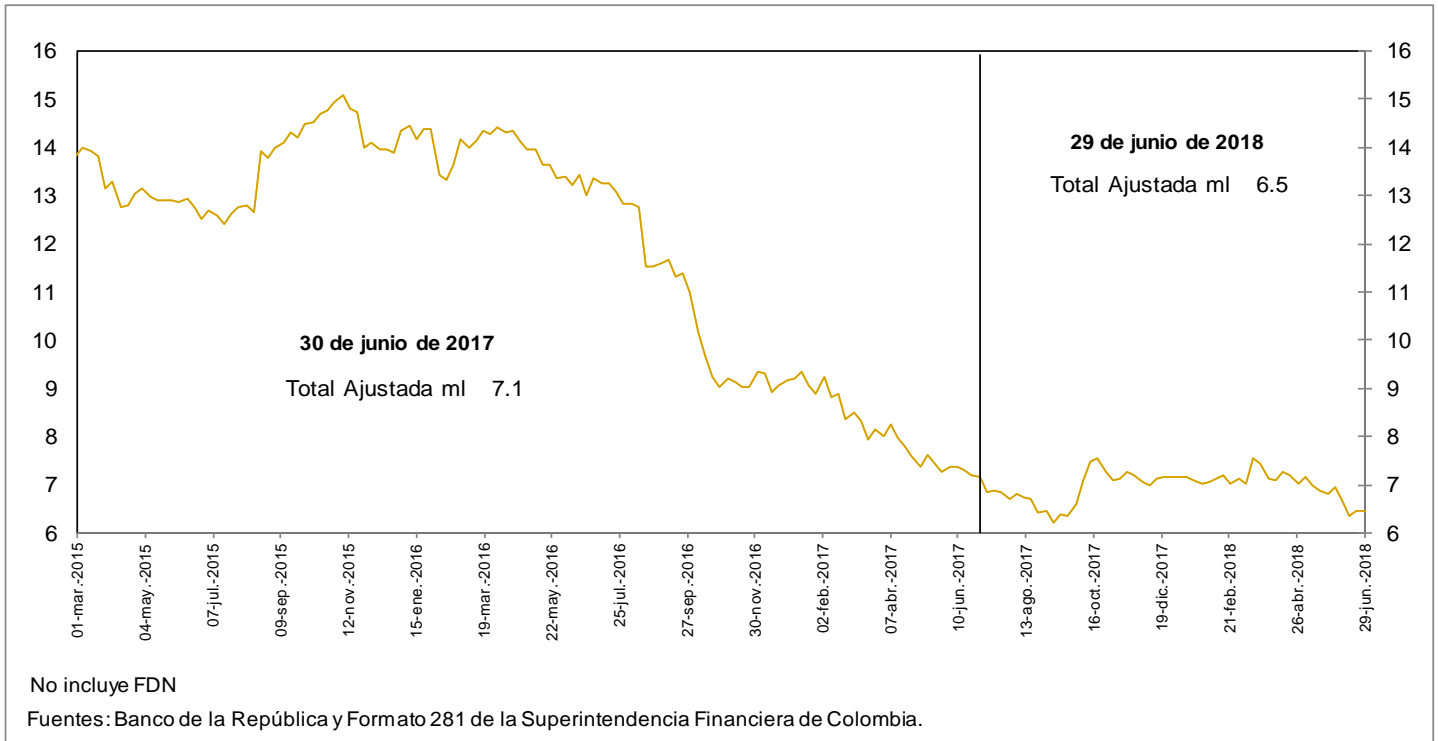

d. Cartera bruta en moneda legal por modalidad de crédito

Variaciones anuales (%) de datos semanales

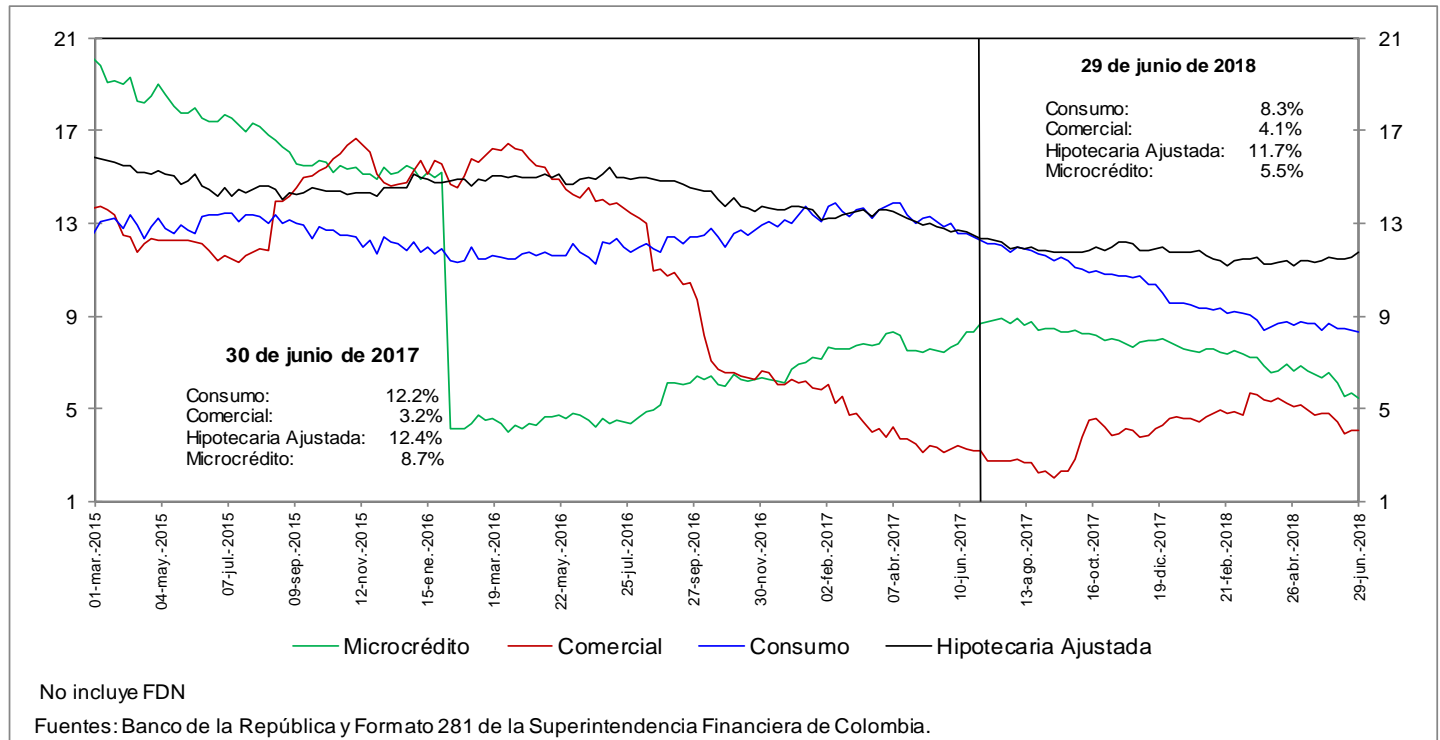

e. Cartera bruta en moneda legal por modalidad de crédito
Variaciones anualizadas últimas 13 semanas (%)

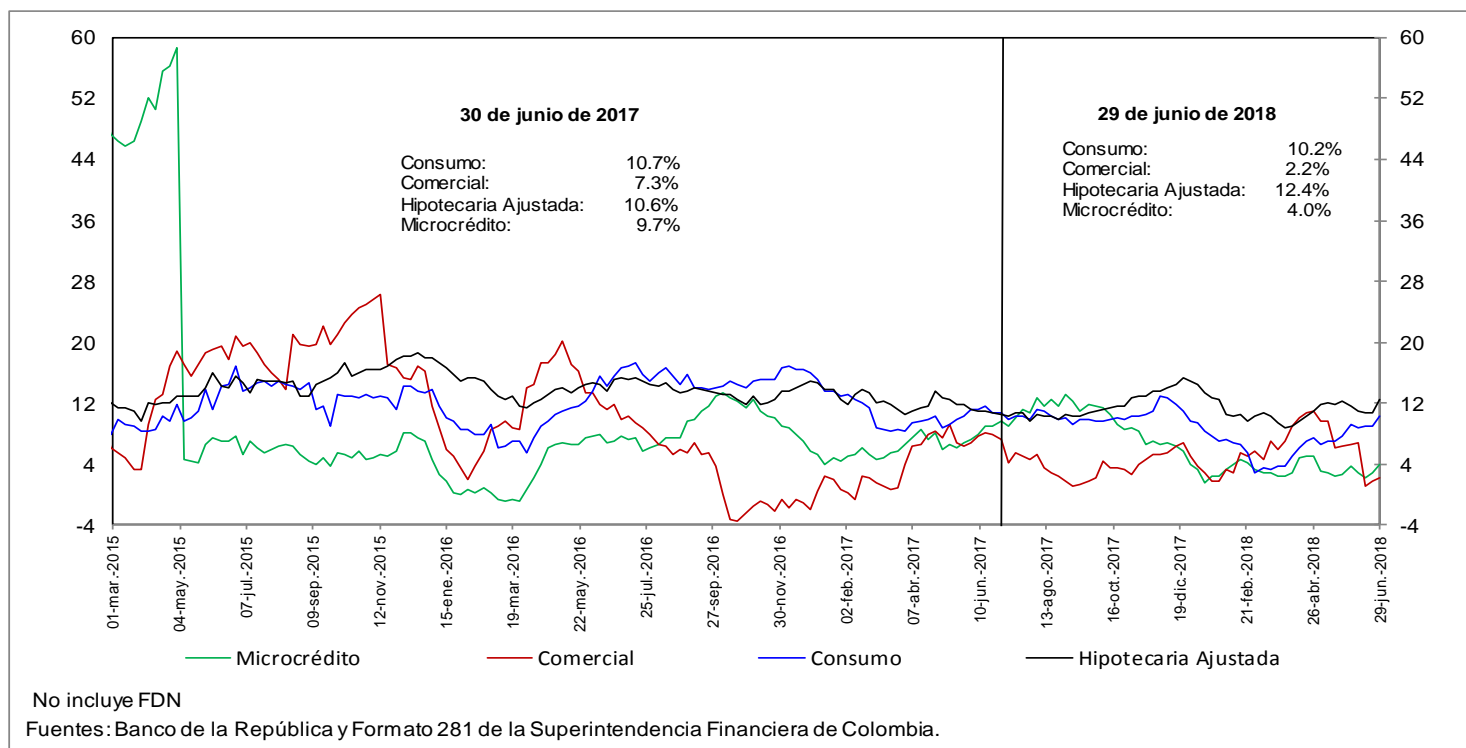

h. Cartera moneda extranjera en dólares (%)

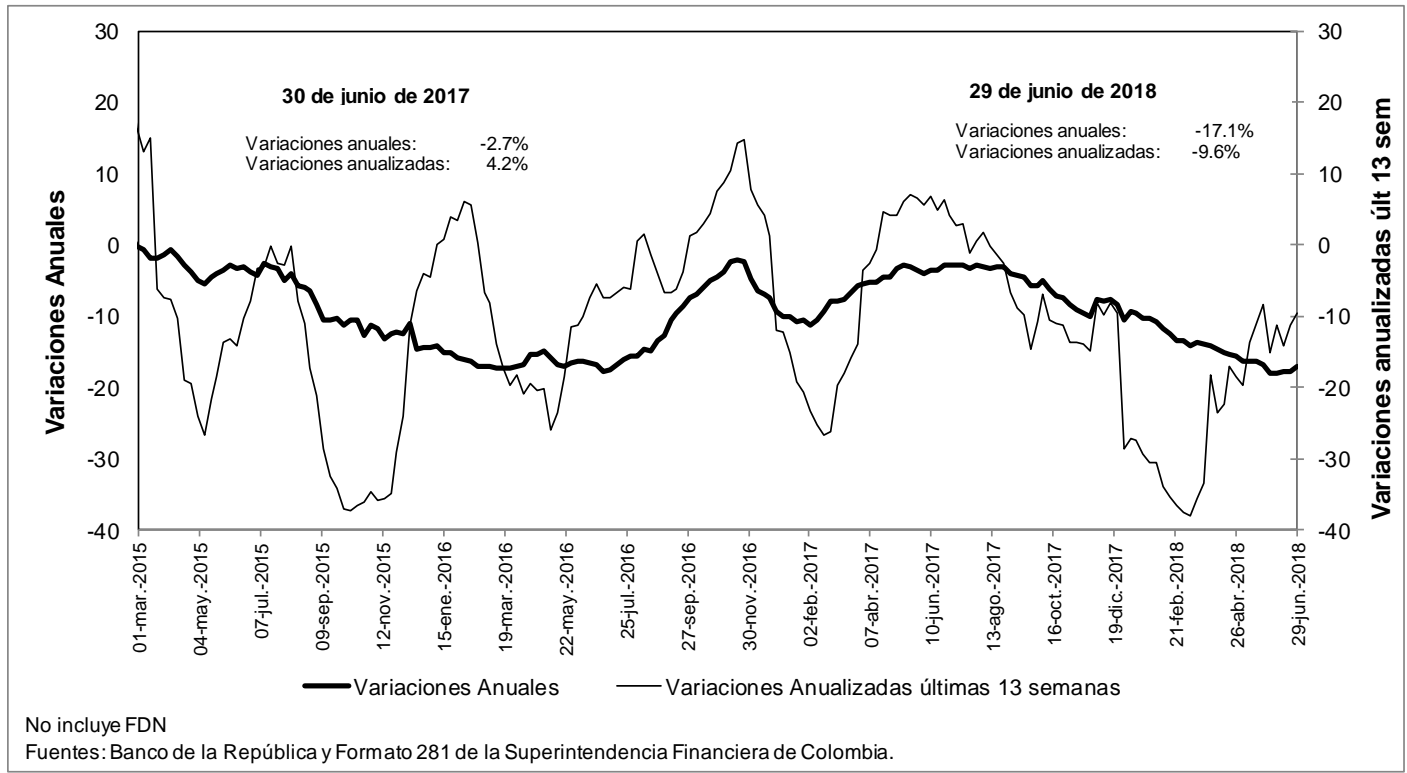

n. Bonos emitidos por los establecimientos de crédito -variación anual (%) y saldo (bill.)-

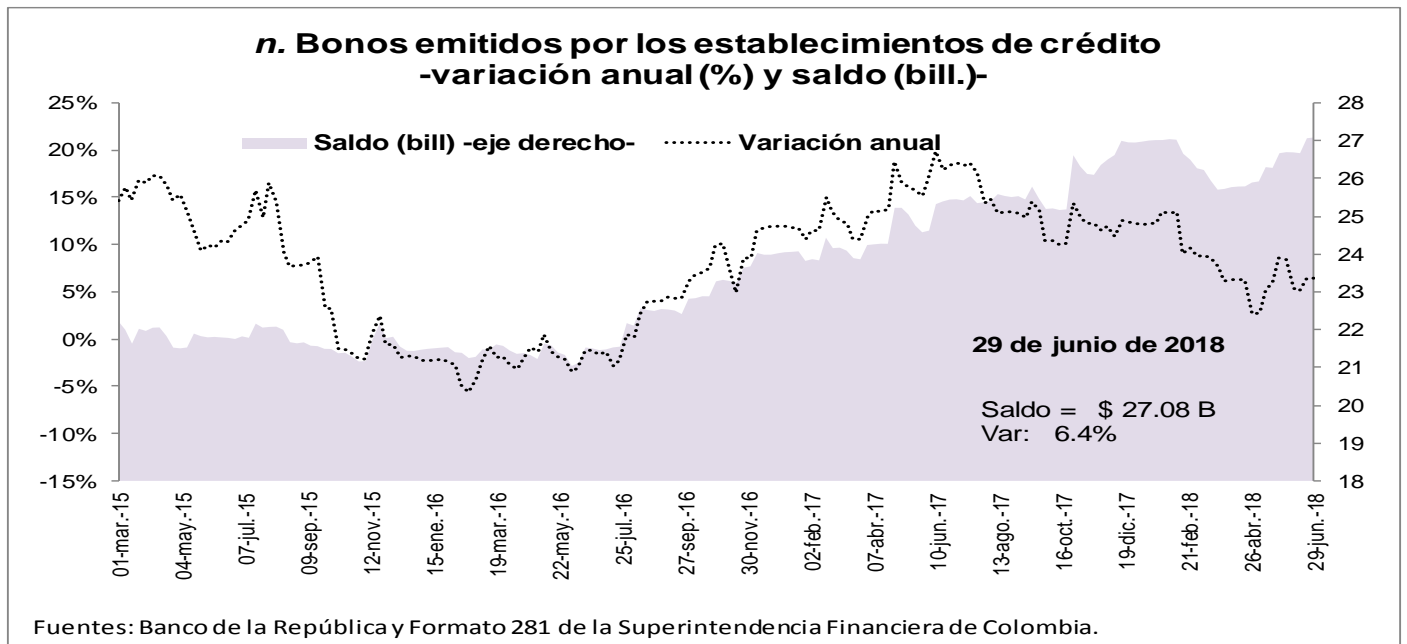

O. Variaciones anuales nominales y reales de agregados monetarios (Información mensual)

Variación % anual nominal y real del efectivo y del M3
Promedio móvil de 4 semanas.

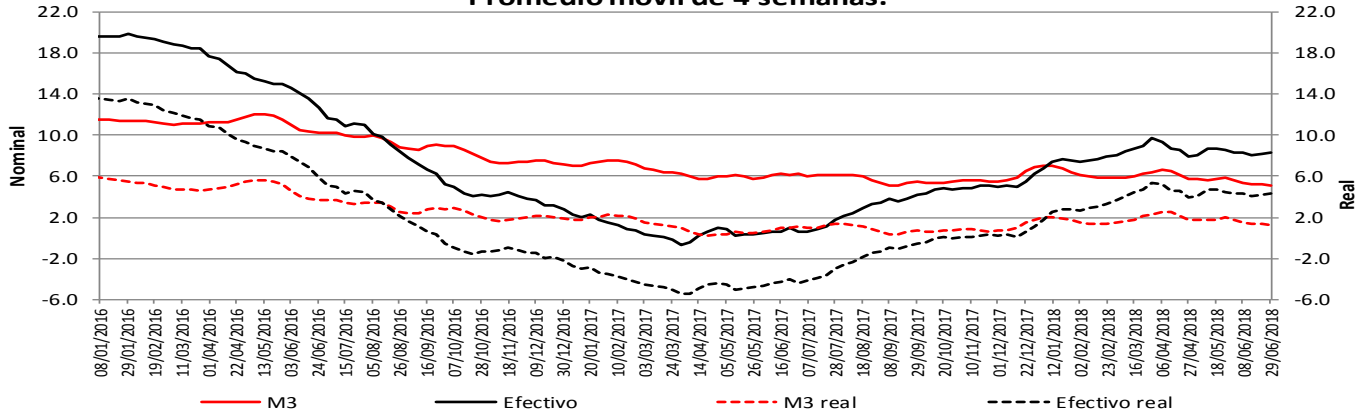

* IPC sin alimentos

Fuentes: Banco de la República y Formato 281 de la Superintendencia Financiera de Colombia.

Variación % anual nominal y real del M3 y la cartera bruta en ml - Promedio móvil de 4 semanas.

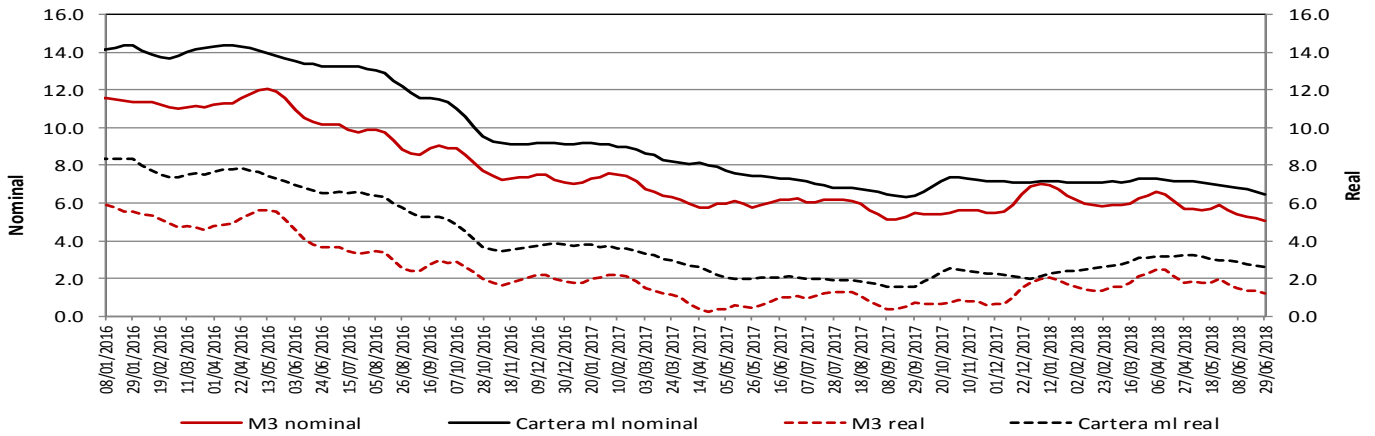

* IPC sin alimentos

Fuentes: Banco de la República y Formato 281 de la Superintendencia Financiera de Colombia.

Variación % anual nominal y real de PSE y sus componentes
Promedio móvil de 4 semanas.

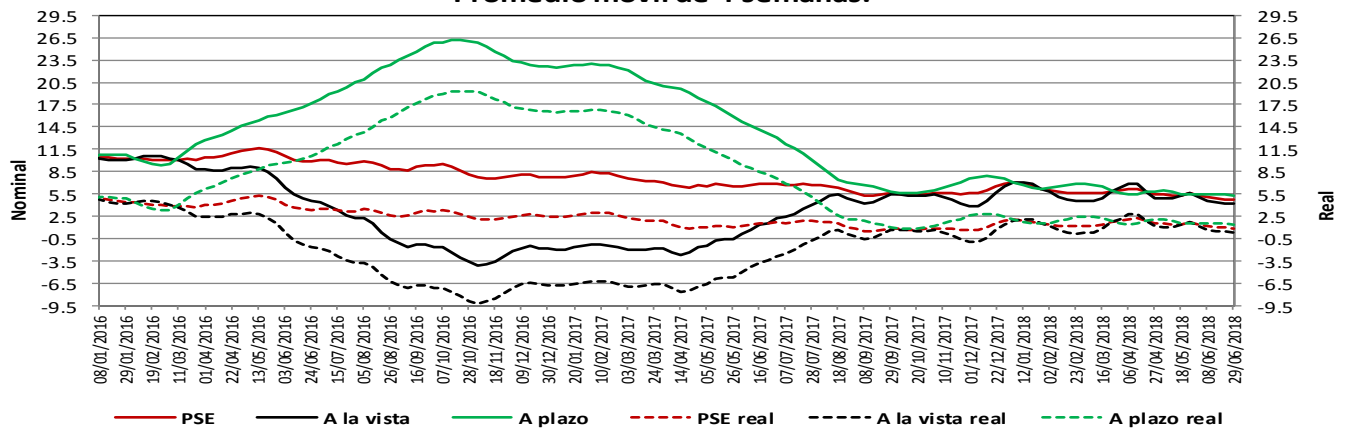

* IPC sin alimentos

Variación % anual nominal de la cartera en moneda nacional y sus componentes - Promedio móvil de 4 semanas

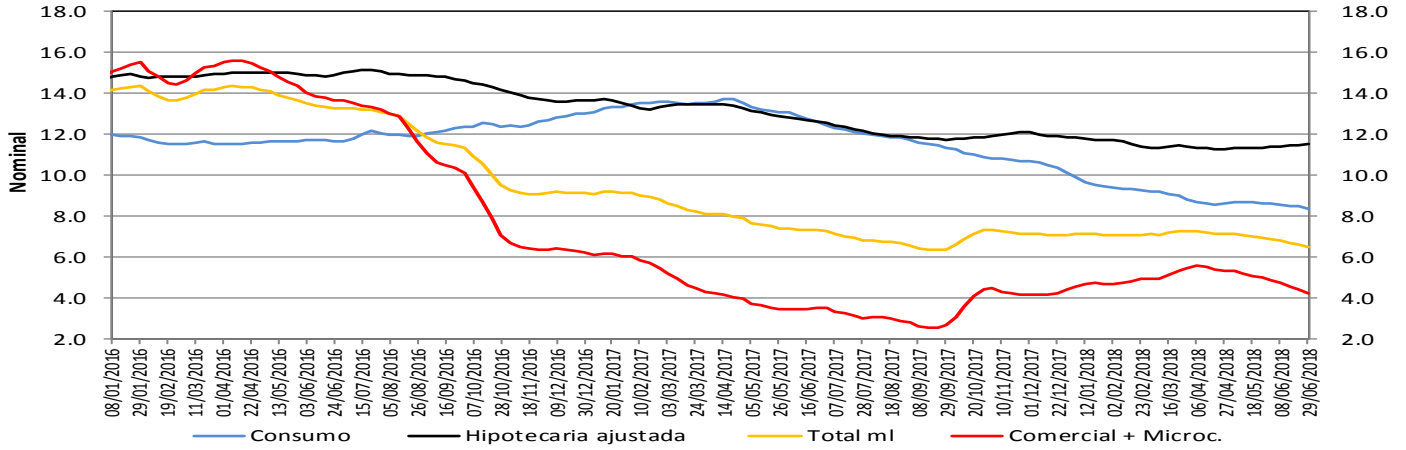

Fuentes: Banco de la República y Formato 281 de la Superintendencia Financiera de Colombia.

Variación % anual real de la cartera en moneda nacional y sus componentes - Promedio móvil de 4 semanas

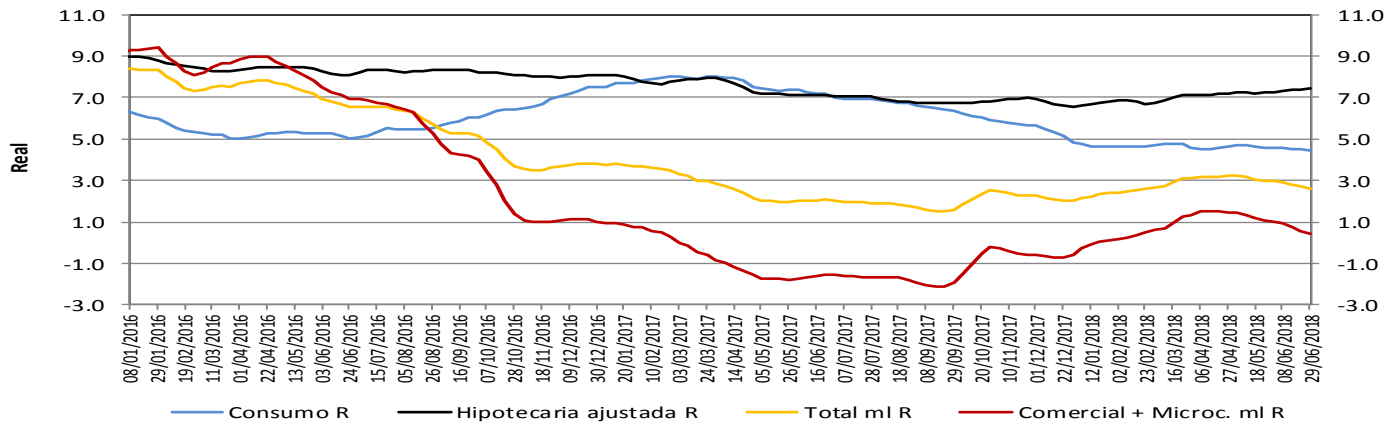

* IPC sin alimentos para el cálculo de la real.

Fuentes: Banco de la República y Formato 281 de la Superintendencia Financiera de Colombia.

Variación % anual nominal (N) y real (R) de la cartera en moneda nacional y total - Promedio móvil de 4 semanas

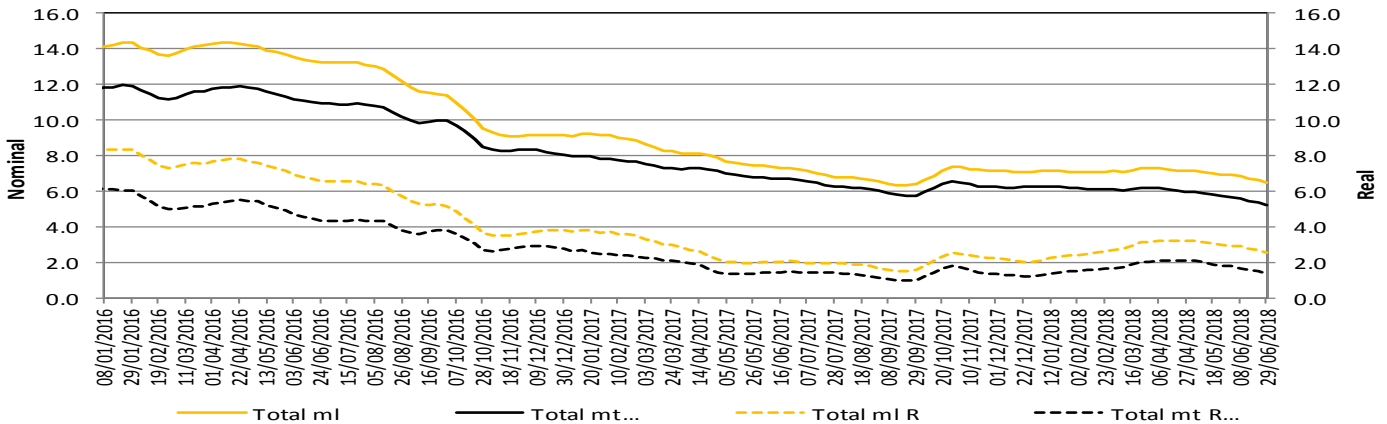

* IPC sin alimentos para el cálculo de la real.

La cartera en moneda extranjera se ajustó por tasa de cambio.

Fuentes: Banco de la República y Formato 281 de la Superintendencia Financiera de Colombia.

5. Margen de intermediación del sistema financiero

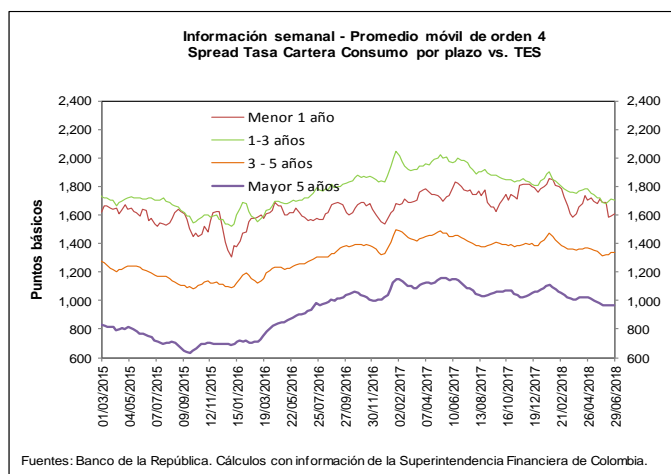
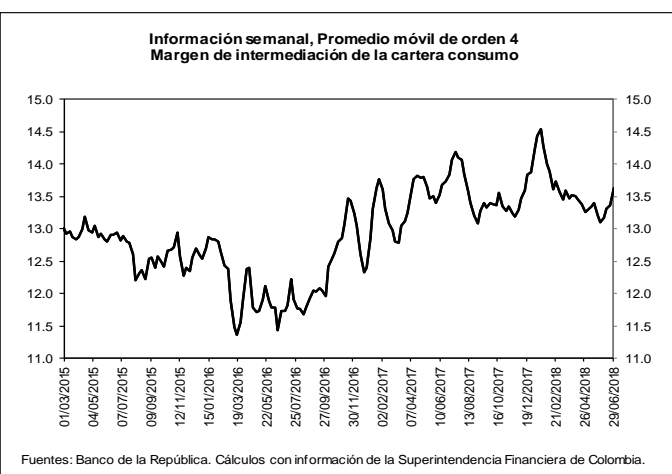
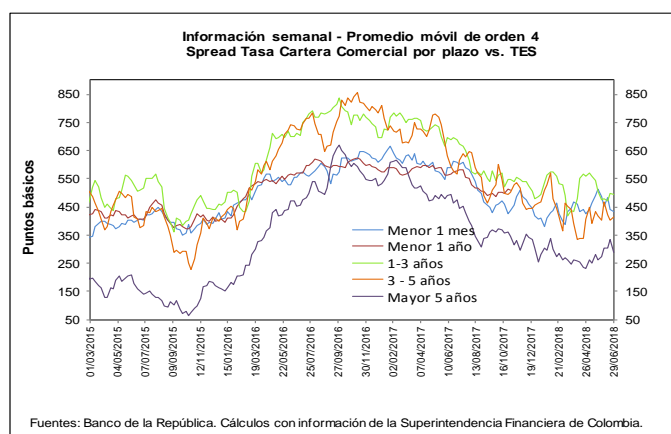
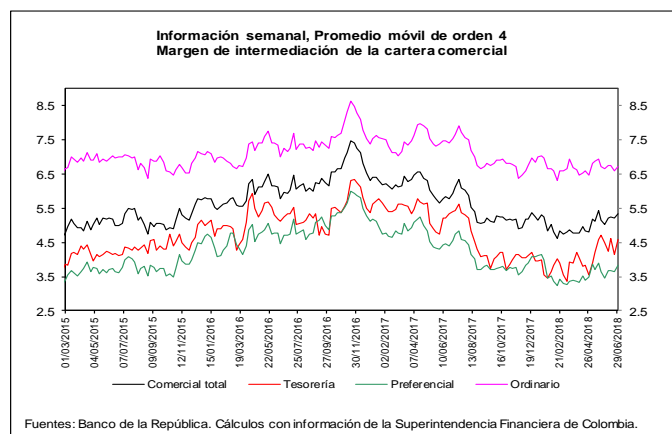
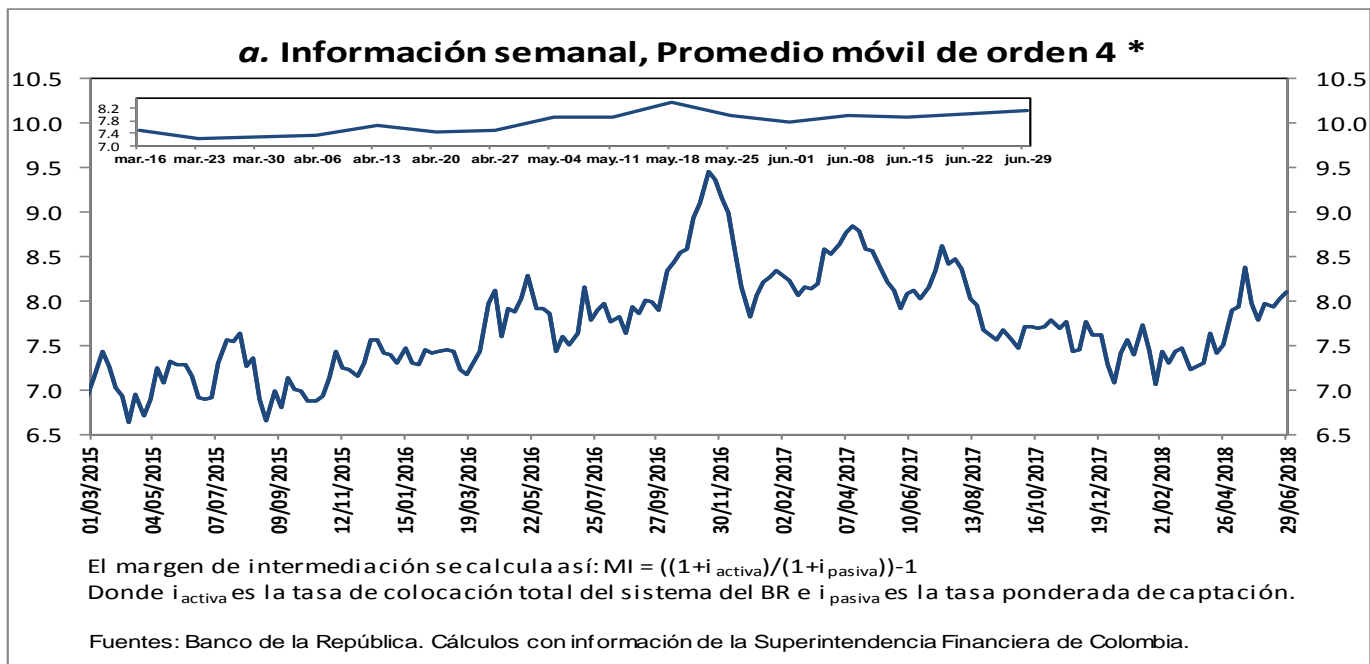

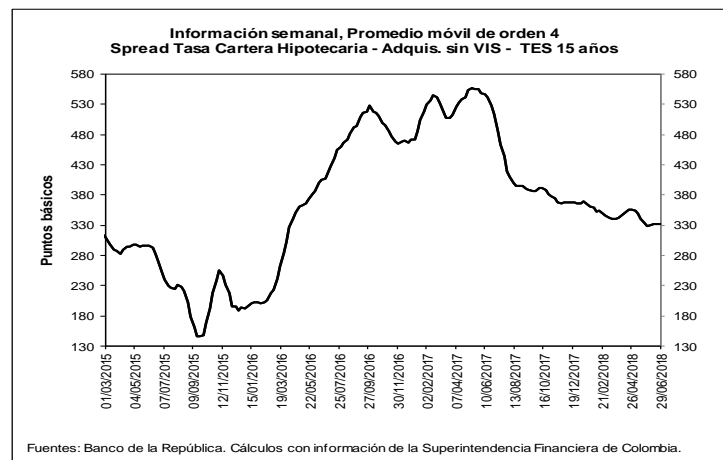
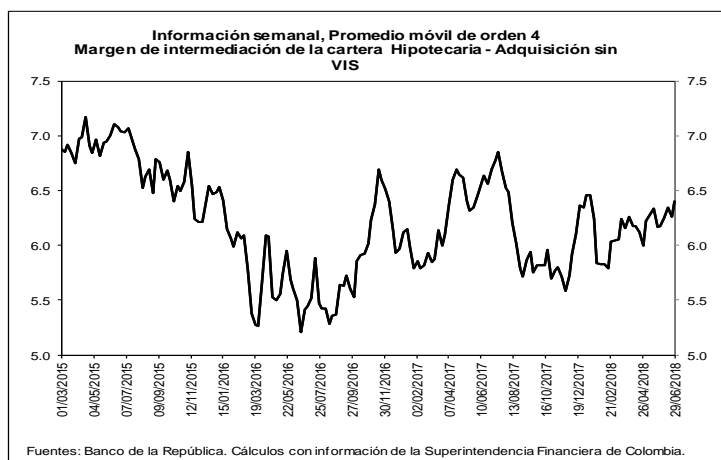

b. Spreads Tasa Cartera Comercial y Consumo por plazo vs. TES (Información semanal - Promedio móvil de orden 4)

Fecha	Variación (pb)						
	año					año completo	
29-jun-18	1 semana	4 semanas	13 semanas	corrido			
Spread: tasa de interés cartera - tasa TES (puntos básicos)							
Comercial							
Menor a 1 mes	431.8	(10.90)	(55.42)	(35.56)	11.99	(177.89)	
Menor 1 año	478.4	4.65	(11.54)	(37.93)	(21.81)	(98.74)	
De 1 - 3 años	494.1	(4.63)	19.21	62.44	14.07	(194.63)	
De 3 - 5 años	413.7	9.17	11.03	23.93	(43.26)	(153.24)	
Mayor 5 años	289.1	(45.83)	14.59	27.82	(16.51)	(184.58)	
Consumo							
Menor 1 año	1,607.5	13.82	(80.87)	2.74	(150.96)	(195.64)	
De 1 - 3 años	1,706.6	(4.18)	14.40	(46.04)	(100.37)	(275.74)	
De 3 - 5 años	1,336.1	(4.66)	21.48	(19.15)	(48.31)	(108.00)	
Mayor 5 años	964.8	(1.93)	(4.95)	(44.94)	(96.71)	(160.51)	
Vivienda							
Mayor 15 años	332.6	1.31	4.41	(9.18)	(34.18)	(181.49)	
Memo Item (Información semanal - Promedio móvil de orden 4)							
Monto semanal	Variación (pb)						
	año					año completo	
mm de pesos	1 semana	4 semanas	13 semanas	corrido			
Tasas Comercial (%)							
Menor a 1 mes	8.3	128	(10.66)	(52.84)	(29.18)	(0.83)	(233.08)
Menor 1 año	9.2	1,343	5.86	(6.10)	(38.99)	(41.70)	(175.49)
De 1 - 3 años	10.1	515	(1.32)	31.20	68.70	30.45	(196.96)
De 3 - 5 años	10.0	234	13.16	24.91	30.93	(18.77)	(137.67)
Mayor 5 años	9.7	458	(44.73)	19.39	24.34	11.24	(155.45)
Tasas Consumo (%)							
Menor 1 año	20.5	13	15.03	(75.42)	1.68	(170.85)	(272.39)
De 1 - 3 años	22.2	111	(0.87)	26.39	(39.78)	(83.98)	(278.07)
De 3 - 5 años	19.2	463	(0.66)	35.35	(12.15)	(23.82)	(92.42)
Mayor 5 años	16.5	741	(0.83)	(0.15)	(48.42)	(68.96)	(131.38)
Tasas Vivienda (%)							
Mayor 15 años	10.6	279	(2.30)	0.62	(16.14)	(21.96)	(142.47)
Tasas Tes (%)							
Menor a 1 mes	4.0	n.a	0.24	2.59	6.38	(12.82)	(55.19)
Menor a 1 año	4.5	n.a	1.21	5.44	(1.06)	(19.89)	(76.75)
De 1 a 3 años	5.2	n.a	3.31	11.99	6.26	16.38	(2.33)
De 3 a 5 años	5.8	n.a	3.99	13.88	7.00	24.49	15.57
Mayor a 5 años	6.8	n.a	1.10	4.80	(3.48)	27.75	29.13
Mayor a 15 años	7.3	n.a	(1.58)	(1.77)	(4.93)	14.25	41.05

Fuentes: Banco de la República. Cálculos con información de la Superintendencia Financiera de Colombia.

6. Inversiones

a. Inversiones Netas de los Establecimientos de Crédito 1/ (Miles de millones de pesos y porcentajes)

(Miles de millones de pesos)	Saldo a 29/06/2018	VARIACIONES									
		SEMANTAL		ÚLTIMAS 4 SEMANAS		ÚLTIMAS 13 SEMANAS		AÑO CORRIDO		ANUAL	
		ABS	%	ABS	%	ABS	%	ABS	%	ABS	%
A. Moneda Legal	86,296	772	0.9	-41	0.0	836	1.0	4,006	4.9	10,463	13.8
B. Moneda Extranjera	28,335	425	1.5	669	2.4	1,375	5.1	-385	-1.3	683	2.5
C. TOTAL (A+B=C)	114,631	1,197	1.1	628	0.6	2,211	2.0	3,621	3.3	11,146	10.8
ITEM DE MEMORANDO											
Moneda Extranjera - En millones US\$ 2/	9,668	104	1.1	22	0.2	-28	-0.3	43	0.5	603	6.7
TASA REPRESENTATIVA DE MERCADO	2,931	13	0.4	63	2.2	150	5.4	-53	-1.8	-120	-3.9

b. Inversiones de los Establecimientos de Crédito en ML 1/

(Miles de millones de pesos)	Saldo a 29/06/2018	VARIACIONES									
		SEMANTAL		ÚLTIMAS 4 SEMANAS		ÚLTIMAS 13 SEMANAS		AÑO CORRIDO		ANUAL	
		ABS	%	ABS	%	ABS	%	ABS	%	ABS	%
INVERSIONES NETAS	86,296	772	0.9	-41	0.0	836	1.0	4,006	4.9	10,463	13.8
A. Establecimientos de crédito	86,296	772	0.9	-41	0.0	836	1.0	4,006	4.9	10,463	13.8
Inversiones Brutas	86,394	773	0.9	-39	0.0	840	1.0	4,015	4.9	10,480	13.8
a) Títulos de deuda:	64,987	776	1.2	-152	-0.2	302	0.5	3,402	5.5	8,892	15.9
Título de Tesorería - TES	49,756	586	1.2	-398	-0.8	168	0.3	3,823	8.3	8,076	19.4
Otros Títulos de deuda pública	4,676	70	1.5	68	1.5	133	2.9	103	2.2	257	5.8
Otros emisores Nacionales	10,555	120	1.1	178	1.7	2	0.0	-523	-4.7	566	5.7
Emisores Extranjeros	0	0	--	0	--	0	--	0	--	-6	--
b) Instrumentos de patrimonio	3,706	-20	-0.5	-19	-0.5	110	3.1	191	5.4	648	21.2
c) Otras inversiones 2/	17,701	17	0.1	131	0.7	428	2.5	422	2.4	940	5.6
Deterioro	98	1	0.7	2	1.8	5	5.1	9	9.7	17	21.0

c. Inversiones de los Establecimientos de Crédito en ME 1/

(Miles de millones de pesos)	Saldo a 29/06/2018	VARIACIONES									
		SEMANTAL		ÚLTIMAS 4 SEMANAS		ÚLTIMAS 13 SEMANAS		AÑO CORRIDO		ANUAL	
		ABS	%	ABS	%	ABS	%	ABS	%	ABS	%
INVERSIONES NETAS	28,335	425	1.5	669	2.4	1,375	5.1	-385	-1.3	683	2.5
A. Establecimientos de crédito	28,335	425	1.5	669	2.4	1,375	5.1	-385	-1.3	683	2.5
Inversiones Brutas	28,336	425	1.5	669	2.4	1,375	5.1	-385	-1.3	683	2.5
a) Títulos de deuda:	800	18	2.3	-118	-12.9	63	8.5	-20	-2.4	-157	-16.4
Título de Tesorería - TES	224	2	0.9	5	2.4	9	4.0	-17	-7.0	20	9.6
Otros Títulos de deuda pública	253	0	0.0	-86	-25.3	107	73.1	129	103.5	-32	-11.1
Otros emisores Nacionales	164	2	1.3	5	3.0	30	22.2	38	29.9	66	68.1
Emisores Extranjeros	159	14	9.6	-42	-20.9	-83	-34.1	-169	-51.6	-212	-57.1
b) Instrumentos de patrimonio	101	1	1.5	-2	-1.7	2	2.0	-8	-7.5	27	35.9
c) Otras inversiones 2/	27,434	405	1.5	789	3.0	1,311	5.0	-357	-1.3	813	3.1
Deterioro	0	0	0.4	0	2.2	0	5.4	0	-1.8	0	-3.9

1/ No incluye FDN

2/ Incluye inversiones en subsidiarias y filiales, en asociadas, en negocios y operaciones conjuntas y en derechos fiduciarios. Incluye ajustes por reclasificación entre monedas nacional y extranjera.

Fuentes: Formato 281 de la Superintendencia Financiera de Colombia y cálculos Banco de la República.

7. Balance consolidado de los Establecimientos de Crédito

PRINCIPALES CUENTAS DEL BALANCE DE LOS ESTABLECIMIENTOS DE CRÉDITO*

Miles de millones de pesos y porcentajes

Concepto	Saldo a		VARIACIONES									
	junio 30 2017	junio 29 2018	SEMANAL		ULTIMAS 4 SEM		ULTIMAS 13 SEM		AÑO CORRIDO		ANUAL	
			ABS	%	ABS	%	ABS	%	ABS	%	ABS	%
Activo Neto **	491,877	515,565	3,836	0.7	6,725	1.3	5,504	1.1	6,462	1.3	23,688	4.8
1. Posición propia contado 1/	7,168	2,412	-1,088	-31.2	1,564	196.3	2,680	-745.0	-932	-27.6	-4,541	-63.4
2. Reserva bancaria	28,853	29,517	776	2.7	1,120	3.9	-887	-2.9	204	0.7	665	2.3
3. Depósitos remunerados en BR	44	1	-1	-50.0	-5	-79.4	-4	-75.0	-248	-99.4	-43	-96.8
4. Cartera bruta MWL 2/	391,449	416,900	1,173	0.3	1,615	0.4	6,274	1.5	12,324	3.0	25,451	6.5
5. Inversiones netas MWL 3/	75,833	86,296	772	0.9	-41	0.0	836	1.0	4,006	4.9	10,463	13.8
6. Otros activos netos	-11,470	-19,562	2,204	-10.1	2,473	-11.2	-3,393	21.1	-8,891	83.0	-8,306	72.4
Pasivo + Patrimonio	491,877	515,565	3,836	0.7	6,725	1.3	5,504	1.1	6,462	1.3	23,688	4.8
Pasivo: Repos BR + PSE	408,728	428,061	3,309	0.8	4,627	1.1	3,326	0.8	5,729	1.4	19,333	4.7
1. Repos BR	5,427	6,188	4,166	206.0	322	5.5	1,776	40.3	2,014	48.3	761	14.0
2. PSE	403,302	421,873	-857	-0.2	4,304	1.0	1,550	0.4	3,715	0.9	18,572	4.6
Cuenta corriente	43,810	45,283	-2,880	-6.0	1,248	2.8	-782	-1.7	-3,758	-7.7	1,472	3.4
Ahorros	161,349	167,989	4,780	2.9	2,883	1.7	-1,114	-0.7	-754	-0.4	6,640	4.1
CDT + bonos	186,119	195,686	-491	-0.3	-1,239	-0.6	3,292	1.7	8,897	4.8	9,567	5.1
Depósitos fiduciarios (impuestos y otros conceptos)	6,501	7,663	-3,340	-30.4	1,121	17.1	8	0.1	1,039	15.7	1,162	17.9
Depósitos a la vista	5,522	5,252	1,074	25.7	292	5.9	145	2.8	-1,709	-24.6	-270	-4.9
Repos con el sector real	0	0	0	--	0	--	0	--	0	--	0	--
Patrimonio	83,148	87,504	527	0.6	2,098	2.5	2,179	2.6	733	0.8	4,356	5.2

* No incluye FDN. A partir de la semana del 9 de diciembre de 2016 se incluyen en toda la serie los bonos denominados en pesos emitidos en el exterior por Findeter en 2014.

** Neto de cuentas del pasivo diferentes a Repos con BR y PSE.

1/ No incluye comisionistas de Bolsa. Las variaciones absolutas corresponden a las variaciones en dólares multiplicadas por la tasa de cambio promedio del periodo.

2/ La cartera corresponde a las cifras de balance de los establecimientos de crédito con ajuste por cartera administrada a través de derechos fiduciarios entre el 2 de enero de 2015 y el 21 de octubre de 2016, la cual se incluye como parte de este rubro. A partir del 28 de octubre de 2016, esta cartera nuevamente se encuentra dentro de las cifras de balance como cartera de los establecimientos de crédito.

3/ Las inversiones corresponden a las cifras de balance de los establecimientos de crédito con ajuste por cartera administrada a través de derechos fiduciarios entre el 2 de enero de 2015 y el 21 de octubre de 2016, la cual se resta de este saldo. A partir del 28 de octubre de 2016, este ajuste se elimina porque el saldo por este concepto se encuentra registrado como cartera. Adicionalmente, el saldo de inversiones que se presenta en este cuadro contiene ajustes entre el 2 de enero de 2015 y el 8 de enero de 2016 por composición entre monedas de inversiones en subsidiarias y filiales.

Nota: Los Fiduciarios corresponden a servicios bancarios de recaudo.

Fuentes: Formato 281 de la Superintendencia Financiera de Colombia y cálculos Banco de la República.

8. Activos externos netos y el mercado cambiario

a. Reservas Internacionales

RESERVAS INTERNACIONALES (Millones de dólares)

Concepto	2017	2018		
	Acum Año dic 29	Acum Año jun 29	Acum Año** jul 6	Acum mes** jul 6
SALDO				
I. Reservas Internacionales Brutas *	47,637	47,497	47,565	
II. Pasivos de Corto Plazo	8	6	6	
III. Reservas Internacionales Netas (I-II) *	47,629	47,491	47,559	
VARIACION				
I. Reservas Internacionales Brutas	954	(140)	(72)	68
Pasivos de Corto Plazo	0	(2)	(2)	0
II. Reservas Internacionales Netas	954	(138)	(70)	68
Causaciones y Valuaciones	544	(370)	(319)	50
Pasivos con Residentes	20	(42)	(44)	(2)
Opciones call por ejercer	0	0	0	0
MEMO - ITEM				
Saldo Reservas internacionales brutas sin FLAR *	47,139	46,992	47,060	
Causaciones, Valuaciones y Provisiones (deterioro)**	(8)	(378)	(328)	
Pasivos con Residentes	108	67	65	
Opciones call por ejercer	0	0	0	

* Para efectos de reporte al FMI se excluyen los aportes al Fondo Latinoamericano de Reservas FLAR del saldo de reservas internacionales, sin embargo, en la información contable del Banco de la República los aportes al FLAR continúan formando parte de los activos de reservas.

** Incluye el deterioro por operaciones de convenios de Aladi.

Fuente: Banco de la República

b. Posición Propia y Posición Propia de Contado

millones de USD	08-jun-18	Variación 1 semana	Variación 4 semanas	Variación año corrido	Variación 1 año	Var. Cierre Trim. Ant.
PPC	299	-54	-426	-920	-2,034	349
Derechos Netos a Futuro (DNF)	211	34	321	1,524	2,739	-405
Derechos Netos por Opciones (DNO)	-25	26	109	-51	-78	79
Otros Activos Netos (OAN)	1,683	-46	-109	-726	-765	-45
PP	2,168	-40	-103	-173	-137	-22

PPC/PT	1.0%
PP/PT	7.0%

DNF: Derechos a Futuro - Obligaciones a Futuro

DNO: Derechos por Opciones - Obligaciones por Opciones

OAN: Otros activos en m/e - otros pasivos en m/e

Fuente: Superintendencia Financiera de Colombia. Cálculos: Banco de la República.

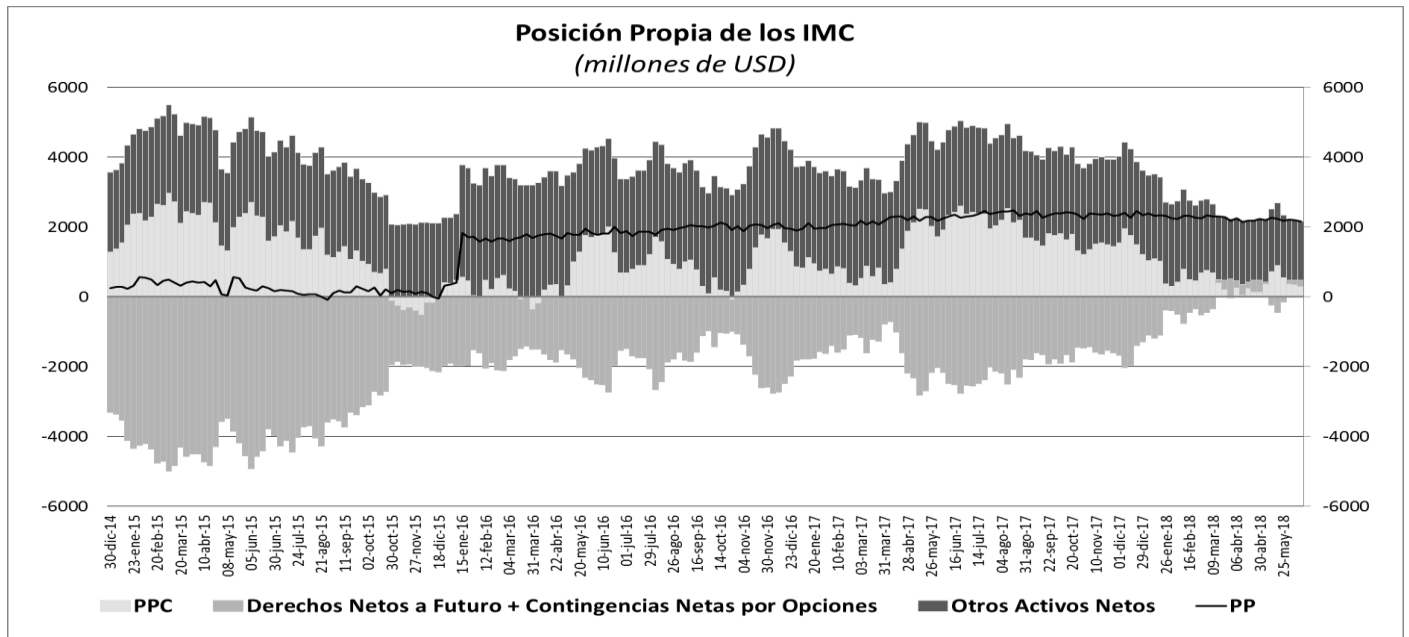

10. Mercados Financieros

a. Evolución durante la semana

Durante la semana el VIX presentó una disminución de 16,9% y se ubicó en 13,4. Por su parte el precio del WTI pasó de USD\$74,15 a USD\$73,8, (-0,5%), mientras que el precio del Brent cerró en USD\$77,11 por barril (-2,9%). Durante la semana los principales datos que impactaron los mercados financieros fueron:

En Estados Unidos:

- Estados Unidos impuso aranceles sobre un valor de las importaciones chinas que asciende a los USD 34 mil millones anuales, principalmente en vehículos eléctricos y productos industriales. En respuestas a esta medida, el ministerio de comercio chino impuso aranceles sobre productos agrícolas en los estados donde hay una intención de voto incierta para las próximas elecciones legislativas.
- El Departamento del Comercio informó que el déficit comercial para el mes de mayo disminuyó 6,5% situándose en USD\$43,1 miles de millones (Esp: USD\$43,6 mm).
- La tasa de desempleo en junio se ubicó en 4,0% (Esp: 3,8%), la cual estuvo 20 p.b. por encima del dato de mayo. El sector de comercio al por menor presentó el mayor incremento de la tasa de desempleo dentro de los diferentes subsectores.
- El PMI compuesto pasó de 56 en mayo a 56,2 en junio. Por su parte, la actividad del sector de servicios estadounidense repuntó en junio por un fuerte crecimiento de los nuevos pedidos (Obs: 59,1; Esp: 58,3).

En Europa:

- El dato del PMI compuesto de la eurozona de junio presentó una variación mensual positiva por primera vez desde enero de este año, pasando de 54,8 en mayo a 54,9 en junio. El PMI de fabricación disminuyó de 55 en mayo a 54,9 en junio (Esp: 55). Por su parte el PMI de servicios tuvo una variación positiva, pasando de 55 en mayo a 55,2 en junio.

- Las ventas al por menor de la eurozona aumentaron 1,4% en junio respecto al mismo mes del año anterior, por debajo de lo esperado por los analistas y de la variación de mayo (1,6%).
- EL IPP incrementó 3% anual en junio frente a una variación de 1,9% del dato de mayo (Esp: 2,7%).
- La producción industrial de Alemania registró una variación de 3,1% a/a en junio, la cual estuvo por encima de las expectativas de los analistas económicos de 1,5% y del dato de mayo de 1,4%.

En Asia:

- El PMI compuesto de Japón pasó de 51,7 en mayo a 52,1 en junio. Asimismo, el PMI de servicios se situó en 51,4, 40 pb. por encima del registro anterior.
- El PMI compuesto Caixin de China fue de 53 en junio, frente al 52,3 registrado en mayo. De igual forma el PMI de servicios Caixin de este país se ubicó en 53,9, por encima del dato del mes anterior de 52,9 (Esp: 57,2).

En Latinoamérica:

- En Brasil la producción industrial se contrajo 6,6% frente a junio del 2017 (Esp: -9,4%). En línea con este dato el PMI compuesto disminuyó de 49,7 en mayo a 47 en junio.
- El Índice de Confianza del Consumidor de México se ubicó por encima del dato anterior, pasando de 88,3 en mayo a 89,8 en junio (Esp: 88,7).
- La inversión fija bruta en México incrementó 10,5% mensual en abril frente a un dato anterior de -4,1%.
- En Chile la inflación se acercó al punto medio del rango meta del banco central (3%), ubicándose en 2,5% (Esp: 2,6%). Adicionalmente, la variación anual de la actividad económica (Imacec) en mayo estuvo por encima de lo pronosticado por los analistas, ubicándose en 4,9% a/a.

b. Tasas de interés de Bancos Centrales

	Tasa de interés vigente			
	Actual (a) 06 de julio	Semana anterior 29 de junio	4 sem atrás 06 de junio	Un año atrás
Estados Unidos	1,75 - 2	1,5 - 2	1.25 - 1.5	0,75 - 1,25
Zona Euro	0,00	0,00	0,00	0,00
Japón	0 - 0,1	0 - 0,1	0 - 0,1	0 - 0,1
Reino Unido	0,50	0,50	0,50	0,25
Canadá	1,25	1,25	1,25	0,50
Brasil	6,50	6,50	6,50	10,25
México	7,75	7,75	7,50	7,00
Colombia	4,25	4,25	4,25	5,75
Chile	2,50	2,50	2,50	2,50
Argentina	40,00	30,25	40,00	28,75
Perú	2,75	2,75	2,75	4,00
Australia =	1,50	1,50	1,50	1,50
Nueva Zelanda	1,75	1,75	1,75	1,75
Malasia	3,25	3,25	3,25	3,00
Sudáfrica	6,50	6,50	6,50	7,00
Turquía	17,75	17,75	16,50	8,00
India	6,25	6,25	6,25	6,25
Rusia	7,25	7,25	7,25	9,00
China	4,35	4,35	4,35	4,35
Suiza	-1,25 - -0,25	-1,25 - -0,25	-1,25 - -0,25	-1,25 - -0,25
Indonesia*	5,25	5,25	4,75	4,37
Noruega	0,50	0,50	0,50	0,50

*Tasa de referencia de Indonesia a la tasa repo a 7 días.

c. Inflación observada y expectativas de inflación

PAIS	Tasa actual y meta de inflación			Encuesta de expectativas de inflación anual a diciembre del 2018			
	06 de julio			BLOOMBERG		BANCOS CENTRALES	
	Inflación (b)	Tasa de interés real [(1+a)/(1+b)]-1	Meta de Inflación 2017	Fecha de la encuesta	Resultado	Fecha de la encuesta	Resultado
Estados Unidos (May)	2,80	-0,78	2,00	06/07/2018	2,50	-	-
Zona Euro (Jun) ↑	2,00	-1,96	2,00	06/07/2018	1,90	2018-2	1,60
Japón (May) ↑	0,70	-0,60	2,00	06/07/2018	0,90	-	-
Reino Unido (May)	2,40	-1,86	2,00	06/07/2018	2,20	may-18	2,90
Canadá (Jun) =	2,20	-0,93	1,00 - 3,00	06/07/2018	2,30	-	-
Brasil (Jun) ↑	4,39	2,02	2,50 - 6,50	06/07/2018	3,93	jun-18	3,82
México (May)	4,51	3,10	2,00 - 4,00	06/07/2018	3,95	may-18	3,94
Colombia (Jun) ↑	3,2	1,02	2,00 - 4,00	06/07/2018	3,25	may-18	3,33
Chile¹(Jun) ↑	2,50	0,00	2,00 - 4,00	06/07/2018	2,70	jun-18	2,80
Argentina(May)	27,17	10,09	12,00 - 17,00	06/07/2018	26,00	may-18	27,1
Perú (Jun) ↑	1,43	1,30	1,00 - 3,00	06/07/2018	2,40	feb-18	2,20
Australia (Mar)	1,90	-0,39	2,00 - 3,00	06/07/2018	2,30	jun-18	2,2
Nueva Zelanda (Mar)	1,10	0,64	1,00 - 3,00	06/07/2018	1,90	jun-18	1,80
Malasia (May)	1,80	1,42	-	06/07/2018	2,50	-	-
Sudáfrica (May)	4,40	2,01	3,00 - 6,00	06/07/2018	5,20	mar-18	5,70
Turquía (Jun) ↑	15,39	2,05	3,00 - 7,00	06/07/2018	11,75	may-18	12,28
India (May)	4,87	1,32	2,00 - 6,00	-	-	-	-
Rusia (Jun) ↓	2,30	4,84	4,00	06/07/2018	3,80	-	-
China (May)	1,80	2,50	3,00	06/07/2018	2,15	-	-
Irlanda (May)	0,40	-0,40	2,00	06/07/2018	0,50	-	-
Portugal (Jun) ↑	1,60	-1,57	2,00	-	-	-	-
Grecia (May)	0,61	-0,60	2,00	-	-	-	-
Suiza (Jun) ↑	1,10	-1,34	2,00	-	-	-	-
Indonesia (Jun) ↓	3,12	2,07	3,50 - 5,50	06/07/2018	3,70	2018-I	3,65
Noruega (May)	2,30	-1,76	2,50	06/07/2018	2,05	-	-

¹ La metodología cambió a partir de Enero de 2009, se amplió la canasta acorde al SNC 1993. El período base pasó de Dic 1998 a Dic 2008.

d. Tasas de los mercados monetarios internacionales

	Plazo	Tasa actual (a)	Semana anterior (b)	4 sem atrás	29 de Diciembre de 2017	Un año atrás	Variación p.b. última semana (a-b)
		06 de julio					
FEDERAL FUND	1 Día	1,91	1,91	1,70	1,33	1,16	0,0
LIBOR	1Día	1,93	1,94	1,71	1,43	1,17	-1,0
LIBOR	1 Semana	1,97	1,98	1,77	1,48	1,19	-1,0
LIBOR	1 Mes	2,09	2,09	2,03	1,56	1,22	-0,4
LIBOR	3 Meses	2,33	2,34	2,32	1,69	1,30	-0,4
EUR LIBOR	1 Día	-0,44	-0,44	-0,44	-0,44	-0,43	-0,1
EUR LIBOR	1 Semana	-0,42	-0,42	-0,43	-0,42	-0,41	0,0
EUR LIBOR	1 Mes	-0,40	-0,39	-0,41	-0,41	-0,40	-0,4
EUR LIBOR	3 Meses	-0,36	-0,36	-0,35	-0,38	-0,38	0,0

Fuente: Bloomberg

Federal fund rate: Tasa interbancaria overnight a la cual los bancos miembros de sistema de la Reserva Federal de los Estados Unidos se prestan el exceso de reservas sin exigir garantía como contrapartida.

Libor: Tasa de interés interbancaria que se aplica en el mercado de capitales de Londres. Esta tasa se construye a partir de las cotizaciones (punta de oferta) que presentan los bancos con mejor calidad crediticia a las 11:00 a.m. hora en Londres, para los diferentes plazos. En el documento se presenta la tasa de referencia para transacciones en dólares. EUR libor: Tasa de interés interbancaria para las transacciones en Euros que se aplica en el mercado de capitales de Londres. Esta tasa se construye a partir de las cotizaciones (punta de oferta) que presentan los bancos con mejor calidad crediticia a las 11:00 a.m. hora en Londres, para los diferentes plazos.

e. Bonos del tesoro americano

BONOS DEL TESORO AMERICANO ^{1/}	Tasa actual (a)	Semana anterior (b)	4 sem atrás	29 de Diciembre de 2017	Un año atrás	Variación p.b. última semana (a-b)
	06 de julio					
0,25	1,94	1,91	1,93	1,38	1,03	2,81
0,5	2,11	2,11	2,12	1,53	1,13	0,10
2	2,54	2,53	2,52	1,89	1,40	0,9
5	2,72	2,74	2,81	2,21	1,94	-2,0
10	2,82	2,86	2,97	2,41	2,37	-3,8
30	2,93	2,99	3,12	2,74	2,90	-6,0

1/ Bonos genéricos de Bloomberg

Fuente: Bloomberg

f. Spread de deuda soberana

EMBI (Emerging Market Bond Index) ^{1/}	Spread actual (a)	Semana anterior (b)	4 sem atrás	29 de Diciembre de 2017	Un año atrás	Variación última semana (a-b)	Variación porcentual última semana (a/b)-1
	06 de julio		06 de junio				
Plus soberanos	391	408	379	329	342	-16	-4,0%
Colombia	183	197	195	175	213	-14	-7,1%
Argentina	569	612	468	350	443	-43	-7,0%
Brasil	313	330	313	241	297	-17	-5,2%
México	202	211	216	188	197	-9	-4,3%
Perú	140	141	136	113	138	-1	-0,7%
Venezuela	5375	5379	4704	5759	2470	-4	-0,1%
Turquía	397	411	402	286	312	-14	-3,4%
Sudáfrica	264	274	243	218	269	-10	-3,6%

1/ Bonos genéricos de Bloomberg

Fuente: Bloomberg

EMBI plus: Emerging Markets Bond Index - Embi + - es un índice creado por JP Morgan que mide los retornos totales de los instrumentos de deuda externa de los países emergentes, incluyendo bonos Brady en dólares y en otras monedas, préstamos, Eurobonos e instrumentos de deuda local denominados en dólares. Este indicador está concentrado en instrumentos de las tres principales economías de Latinoamérica (Brasil, México y Argentina) con una ponderación de 68%, dejando el resto para los otros países Latinoamericanos. Para el desarrollo de este informe, se considera el spread de dicho portafolio EMBI, sobre la curva cero cupón de los treasuries. EMBI plus país: Emerging Markets Bond Index (Embi +) calculado bajo los mismos criterios del EMBI PLUS considerando únicamente los títulos del respectivo país. Para el desarrollo de este informe, se considera el spread de dicho portafolio EMBI, sobre la curva cero cupón de los treasuries

g. TED (Libor 3 Meses –T-bills 3 Meses)

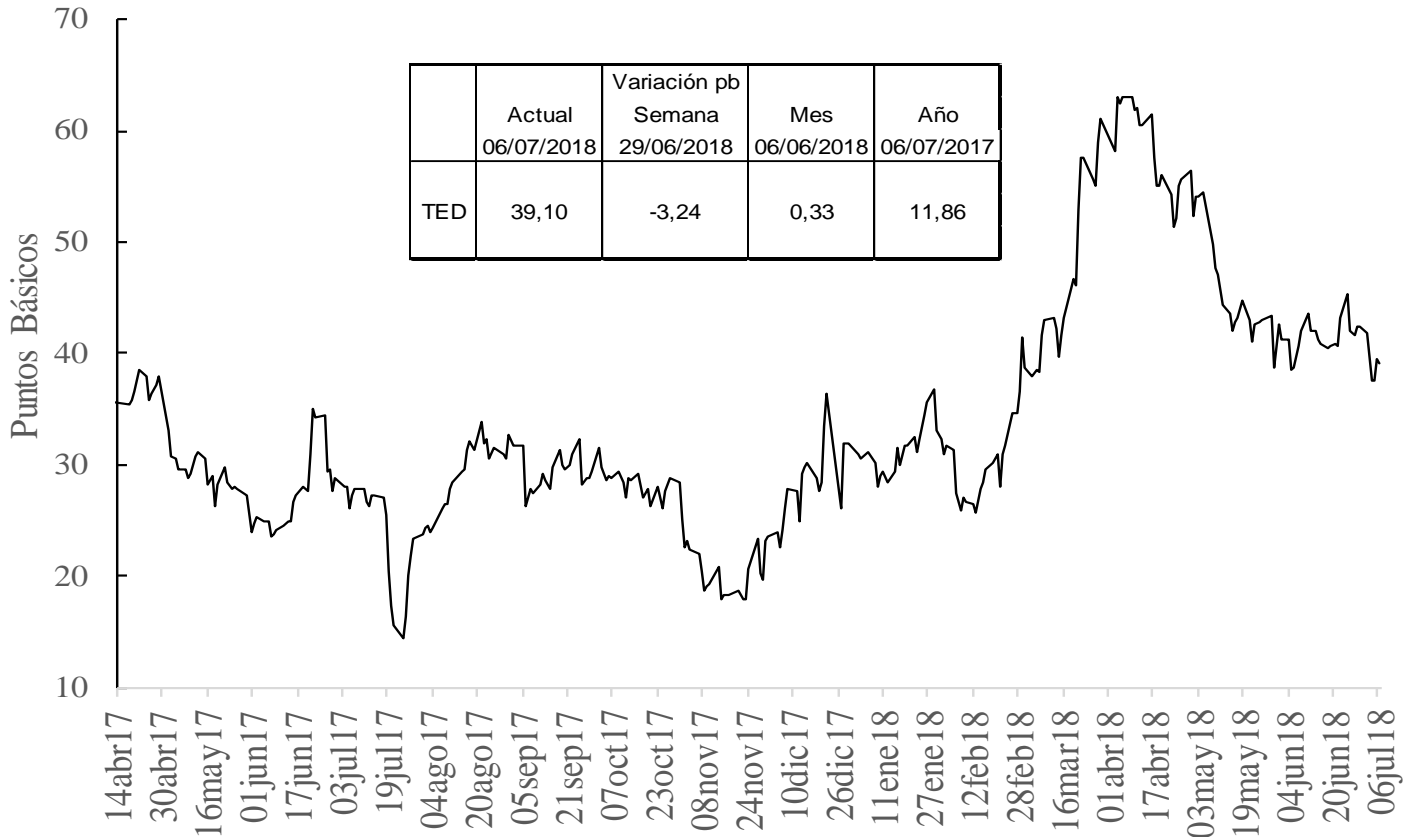

Fuente: Bloomberg, DODM

h. Embi plus, embi Colombia, CDS, coeficientes de aversión al riesgo y yankees

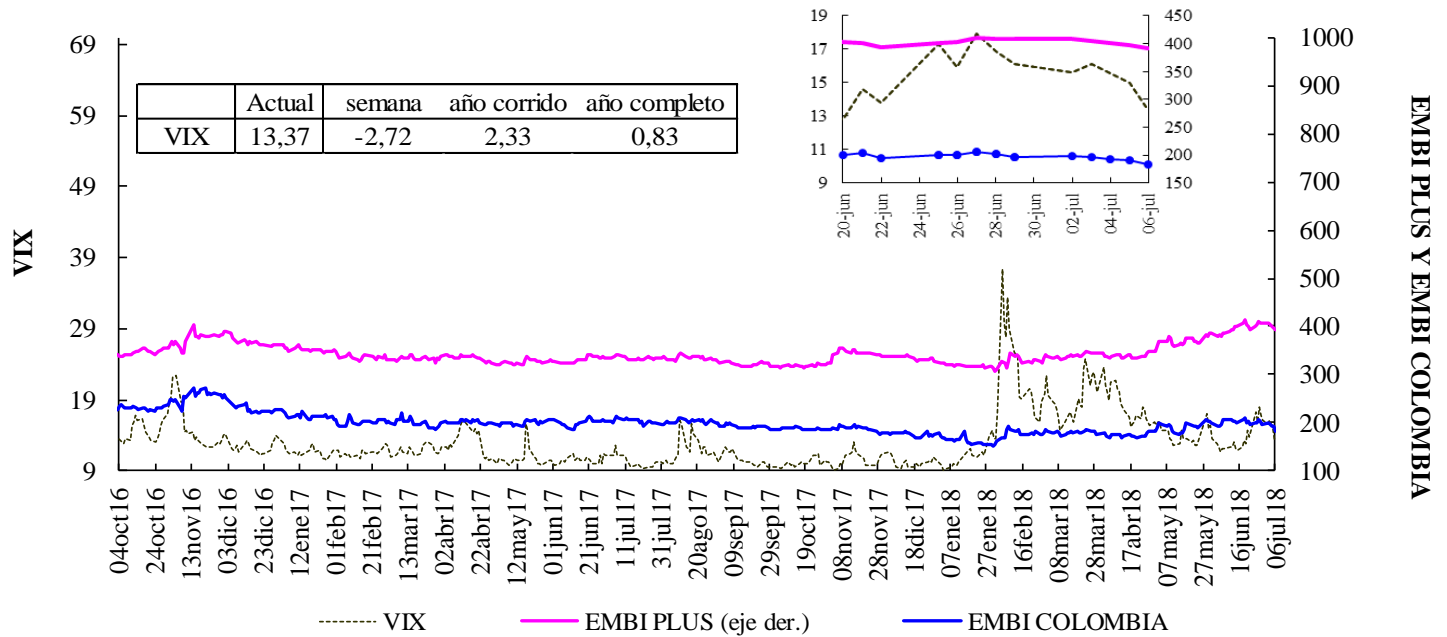

VIX: Índice de volatilidad del "Chicago Board Options Exchange SPX", que refleja la volatilidad implícita en las opciones sobre las acciones que componen el S&P 500. Se utiliza como un indicador que mide la aversión al riesgo de los inversionista

EMBI-CDS 1-CDS 10-CDS 5

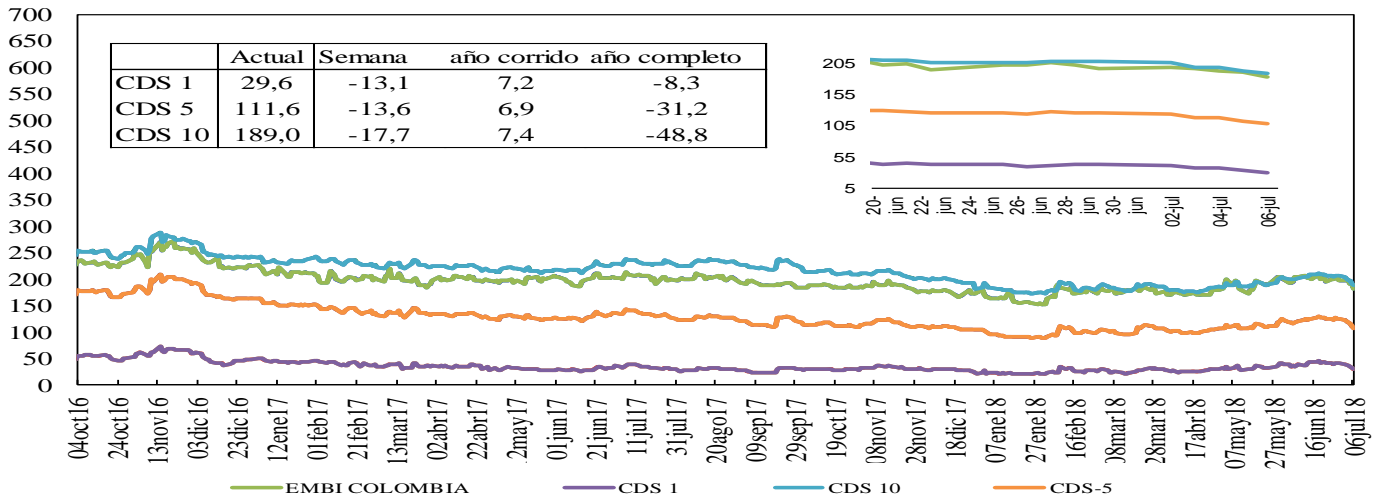

Credit Default Swap América Latina-5 años

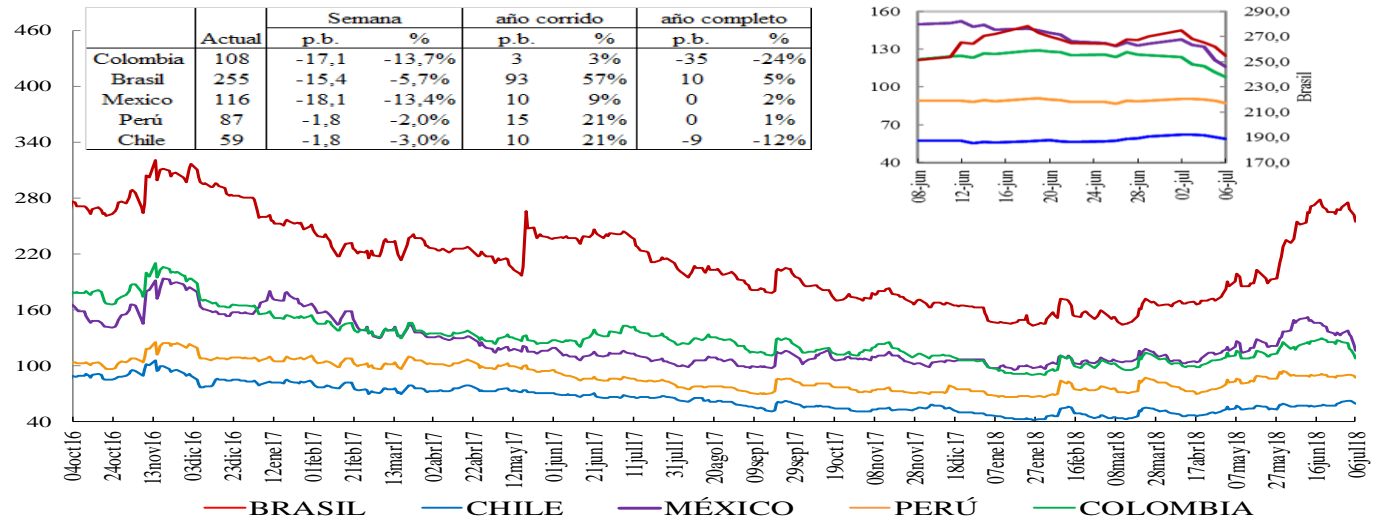

Credit Default Swap otros países - 5 años

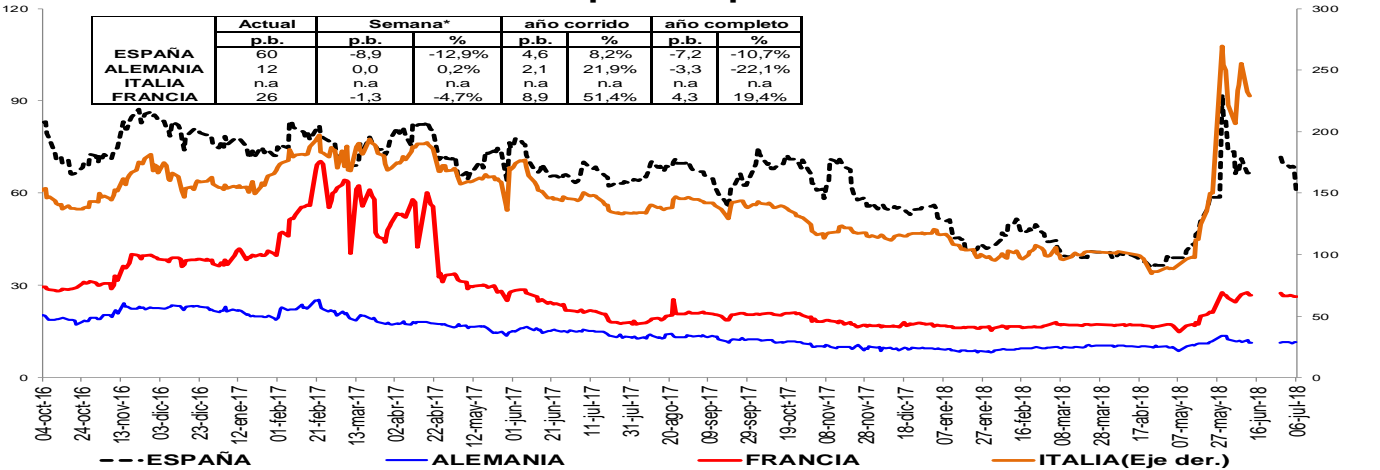

*Debido a que no están disponibles los datos en Bloomberg no se incluyen los datos de los CDS a 5 años de Alemania entre el 14 de junio del 2018 y el 27 de junio del 2018, de los CDS a 5 años de Italia a partir del 13 de junio del 2018 y de los CDS a 5 años de Francia entre el 14 de junio del 2018 y el 27 de junio del 2018.

Un Credit Default Swap (CDS) es un instrumento financiero por medio del cual se negocia el riesgo crediticio de un bono. El tenedor paga una prima (puntos básicos sobre el valor nominal del bono) a la entidad que ofrece el CDS a cambio de que esta responda por valor nominal en caso que el emisor haga default. La valoración de un CDS se hace en puntos básicos sobre el valor nominal del bono y tiene una relación directa con el nivel de aversión al riesgo de los inversionistas. Es decir, entre mas alta sea la probabilidad de default mayor será el valor del CDS y viceversa.

i. Índices Accionarios

País	Índices accionarios	Nivel actual 06 de julio	Diferencia			
			Semanal 29 de junio	4 sem atrás 06 de junio	29 de Diciembre de 2017	Un año atrás
EE UU	DOW JONES	24.456	0,76%	-2,7%	-1,1%	14,7%
EE UU	S&P500	2.760	1,52%	-0,5%	3,2%	14,5%
EE UU	NASDAQ	7.688	2,37%	0,0%	11,4%	26,3%
Zona Euro	Euro Stoxx 50	3.448	1,56%	-0,4%	-1,6%	-0,4%
Alemania	DAX	12.496	1,55%	-2,6%	-3,3%	0,9%
Argentina	MERVAL	27.611	6,05%	-9,3%	-8,2%	24,2%
México	MEXBOL	48.981	2,77%	8,4%	-0,8%	-2,1%
Brasil (Sao Paulo)	IBOV	75.010	3,09%	-1,5%	-1,8%	20,1%
Chile	IPSA	5.285	-0,31%	-3,9%	-5,0%	9,3%
Venezuela	IBVC	126.583	36,21%	230,7%	9921,3%	2,3%
Perú	IGBVL	19.954	0,78%	-6,5%	-0,1%	23,4%
Colombia	COLCAP	1.558	-1,23%	0,2%	2,9%	5,1%
Japón	NKY	21.788	-2,32%	-3,7%	-4,3%	9,0%
China	SHANGAI SE	2.747	-3,52%	-11,8%	-16,9%	-14,5%

Fuente: Bloomberg

j. Comportamiento de tasas de cambio

i) Depreciación de las principales monedas frente al Dólar Americano

TASAS DE CAMBIO Frente al dólar	Tasa Indirecta 06 de julio	Tasa Directa 06 de julio	Depreciación de las diferentes monedas frente al Dólar					
			Semanal 29 de junio	4 semanas atrás	29 de Diciembre de 2017	Un año atrás	Dos años atrás	Tres años atrás
Euro	1,1746	0,85	-0,53%	0,2%	2,2%	-2,7%	-5,5%	-5,9%
Libra	1,3284	0,75	-0,58%	1,0%	1,7%	-2,4%	-2,7%	17,5%
AUD	0,7431	1,35	-0,34%	3,2%	5,1%	2,1%	1,2%	0,9%
NZD	0,6828	1,46	-0,89%	3,0%	3,9%	6,6%	4,4%	-2,0%
CAD	0,7643	1,31	-0,01%	1,5%	4,5%	1,2%	1,3%	3,8%
Yen	0,0091	110,64	-0,11%	0,4%	-1,8%	-2,3%	9,2%	-9,7%
NOK	0,1245	8,1	-1,06%	-0,2%	-1,7%	-3,5%	-4,4%	-0,2%

Fuente: Bloomberg

ii) Depreciación de monedas de países emergentes frente al Dólar Americano (tasas de cierre)

TASA DE CAMBIO Países Emergentes	Tasa actual 06 de julio	Depreciación de las diferentes monedas frente al Dólar					
		Semanal 29 de junio	4 sem atrás 06 de junio	29 de Diciembre de 2017	Un año atrás	Dos años atrás	Tres años atrás
Colombia	2.868,32	-2,12%	1,4%	-3,9%	-7,0%	-4,5%	7,6%
Argentina	27,93	-3,44%	12,2%	50,0%	63,4%	90,0%	206,7%
Brasil	3,86	-0,37%	0,3%	16,6%	17,1%	16,0%	23,1%
Venezuela*	114.856,25	19,8%	43,8%	n.a	n.a	n.a	n.a
Perú	3,28	-0,02%	0,7%	1,4%	1,0%	0,1%	3,4%
México	19,04	-4,35%	-6,2%	-3,1%	4,3%	1,6%	21,2%
Chile	656,80	0,44%	4,4%	6,7%	-1,3%	-0,9%	2,4%
Turquía	4,57	-0,41%	0,4%	20,4%	26,3%	55,7%	70,8%
India	68,88	0,60%	2,9%	7,8%	6,3%	2,1%	8,6%
Sudáfrica	13,47	-1,84%	6,0%	8,8%	0,2%	-8,5%	8,7%
Malasia	4,04	0,04%	1,7%	-0,2%	-6,0%	0,4%	6,1%

* Información disponible al 4 de Julio del 2018.

Fuente: Bloomberg, SET FX –Tasa promedio

iii) Depreciación del Peso frente a otras monedas

TASAS DE CAMBIO Peso frente a otras monedas	Tasa actual 06 de julio	Depreciación del Peso frente a las diferentes monedas					
		Semanal 29 de junio	4 sem atrás 06 de junio	29 de Diciembre de 2017	Un año atrás	Dos años atrás	Tres años atrás
COP/Euro	3369,13	-1,60%	1,2%	-5,9%	-4,4%	1,1%	14,3%
COP/Libra	3810,13	-1,56%	0,4%	-5,5%	-4,8%	-1,9%	-8,4%
COP/Yen	25,92	-2,12%	1,0%	-2,1%	-4,8%	-12,5%	19,2%
COP/Sol Peruano	873,24	-2,10%	0,7%	-5,2%	-7,9%	-4,6%	4,1%
COP/Peso Chileno	4,37	-2,55%	-2,9%	-9,9%	-5,7%	-3,6%	5,1%
COP/Real Brasileiro	742,57	-1,76%	1,1%	-17,6%	-20,6%	-17,7%	-12,6%
COP/Peso Mexicano	150,64	2,33%	8,1%	-0,8%	-10,8%	-6,0%	-11,2%

Fuente: Bloomberg, cálculos DODM

k. Precios internacionales de las materias primas

Materias primas Principales productos Balanza comercial	Materias Primas Producto	Nivel actual Dólares 06 de julio	Diferencia				
			Semanal 29 de junio	Frente a 29 de junio	4 semanas atrás	29 de Diciembre de 2017	Un año atrás
Índice General	CRB INDEX	198,1	-1,2%	-1,16%	-0,48%	2,16%	13,54%
Exportaciones	Café	1,1	-0,2%	-0,22%	-5,92%	-11,85%	-12,23%
Exportaciones	Azúcar	12,3	-1,8%	-1,76%	-3,16%	-14,09%	-10,51%
Exportaciones	Petróleo WTI	73,8	-0,5%	-0,47%	14,01%	22,14%	62,13%
Exportaciones	Carbón	100,2	2,1%	2,09%	5,70%	4,81%	17,19%
Exportaciones	Oro	1255,5	0,2%	0,23%	-3,16%	-3,63%	2,47%
Exportaciones	Níquel	13760,0	-7,7%	-7,71%	-12,02%	12,23%	51,38%
Exportaciones	Aceite de Palma	870,0	-6,5%	-6,45%	-15,37%	-34,09%	-18,69%
Importaciones	Trigo	5,0	2,7%	2,65%	-1,76%	19,76%	-3,08%
Importaciones	Sorgo	5,2	2,4%	2,45%	-5,77%	-6,94%	-8,17%
Importaciones	Maíz	3,2	0,6%	0,62%	-7,69%	1,57%	-10,74%
Importaciones	Cacao	2435,8	-1,7%	-1,65%	4,99%	28,26%	23,10%
Importaciones	Algodón	0,9	0,6%	0,56%	-6,32%	7,87%	24,10%
Importaciones	Soya	8,7	3,5%	3,47%	-10,99%	-6,91%	-9,73%
Otros	Plata*	16,0	-0,5%	-0,48%	-3,85%	-5,33%	0,02%
Otros	Cobre	6326,0	-4,8%	-4,81%	-11,49%	-11,61%	8,54%
Otros	Aluminio	2098,5	-3,9%	-3,87%	-9,45%	-6,38%	8,98%
Otros	Ganado	110,0	2,4%	2,41%	-5,17%	-10,47%	-6,65%
Otros	Petróleo Brent	77,1	-2,7%	-2,68%	2,32%	15,31%	60,28%

Fuente: Bloomberg

*Este dato corresponde al 30 de Marzo del 2018

Precio del petróleo: precio del futuro más cercano a vencer de un barril de petróleo crudo (en dólares).

Precio del carbón: precio de contado FOB de una tonelada de carbón en el New York mercantile exchange (en dólares).

Precio del café: precio de una libra de café colombiano cotizado en la bolsa de New York (en dólares).

Precio del algodón: corresponde a un descuento sobre el contrato de futuros más activamente transado en New York.

Precio del oro: precio de contado de una onza de oro (en dólares).

Precio del trigo: precio de contado de un saco de trigo rojo suave de invierno en Chicago (en dólares).

Precio del sorgo: precio de contado de un saco de sorgo (100 libras americanas) publicado por el Departamento de Agricultura de estados Unidos (en dólares).

Precio de la plata: precio de contado de una onza de plata (en dólares).

Precio del cobre: precio de contado de una tonelada métrica de cobre según London Metal Exchange (en dólares).

Precio del aluminio: precio de contado de una tonelada métrica de aluminio según London Metal Exchange (en dólares).

Precio del níquel: precio de contado de una tonelada métrica de níquel según London Metal Exchange (en dólares).

Aceite de palma: promedio ponderado del precio diario de una tonelada métrica de aceite de palma, para este promedio, si el mes corriente es enero, el precio en este mes será el precio de contado y el precio de los meses siguientes (febrero, marzo y abril) será el precio de los respectivos contratos. Estos son los precios del mercado de Malasia según el Malaysian Palm Oil Borrad (en dólares).

Precio del maíz: precio de contado de un saco de maíz amarillo en Chicago (en dólares).

Precio del azúcar: precio global de contado de una libra de azúcar (Fuente: International Sugar Organization-en centavos de dólar)

Precio del cacao: precio diario calculado como el promedio de los tres futuros de cocoa más cercanos transado en Londres y New York.

Precio del ganado: precio de contado del ganado vivo en el mercado de Estados Unidos (en dólares).

Precio de la Soya: precio de contado de un Bushel de soya amarilla en Chicago (en dólares)

Precio del arroz: precio de contado de un saco de arroz tailandés en Chicago (en dólares)

i) *Gráficos precios Internacionales de materias primas*

**PRECIOS DE MATERIAS PRIMAS
(base 100 = 06 de julio de 2017)**

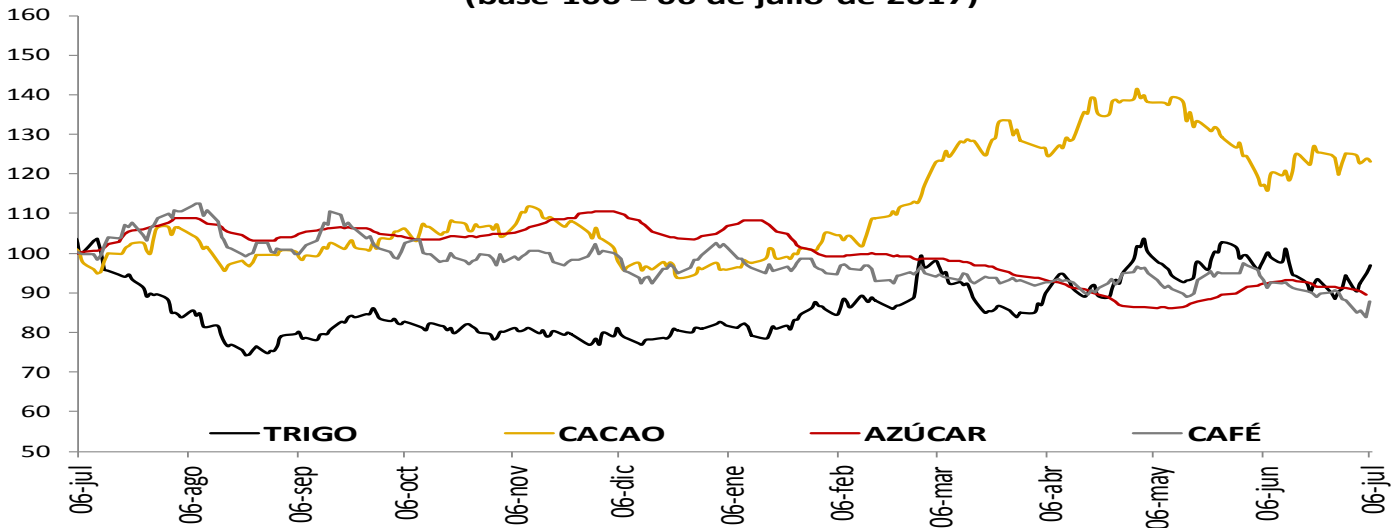

**PRECIOS DE MATERIAS PRIMAS
(base 100 = 06 de julio de 2017)**

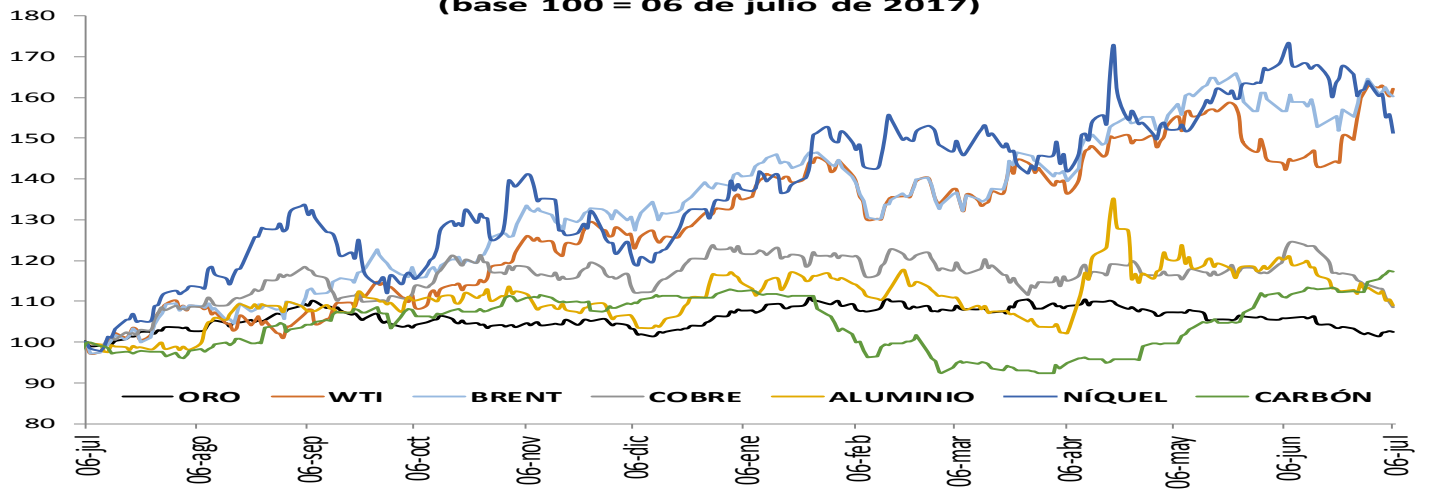

**PRECIOS DE MATERIAS PRIMAS
(base 100 = 06 de julio de 2017)**

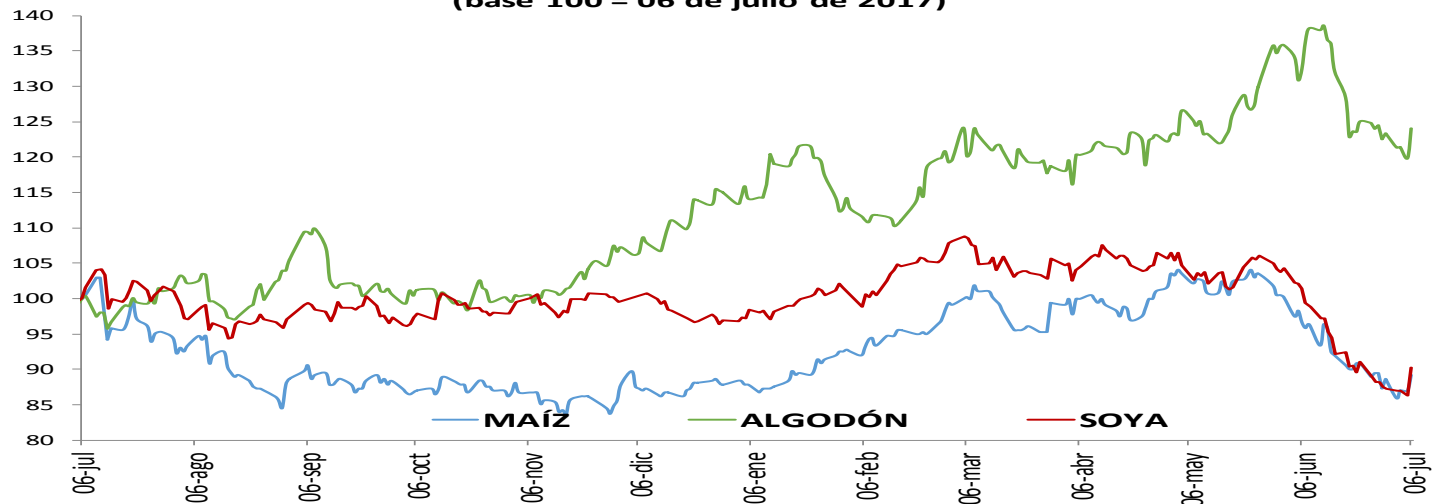

1. Resumen de los mercados de países desarrollados

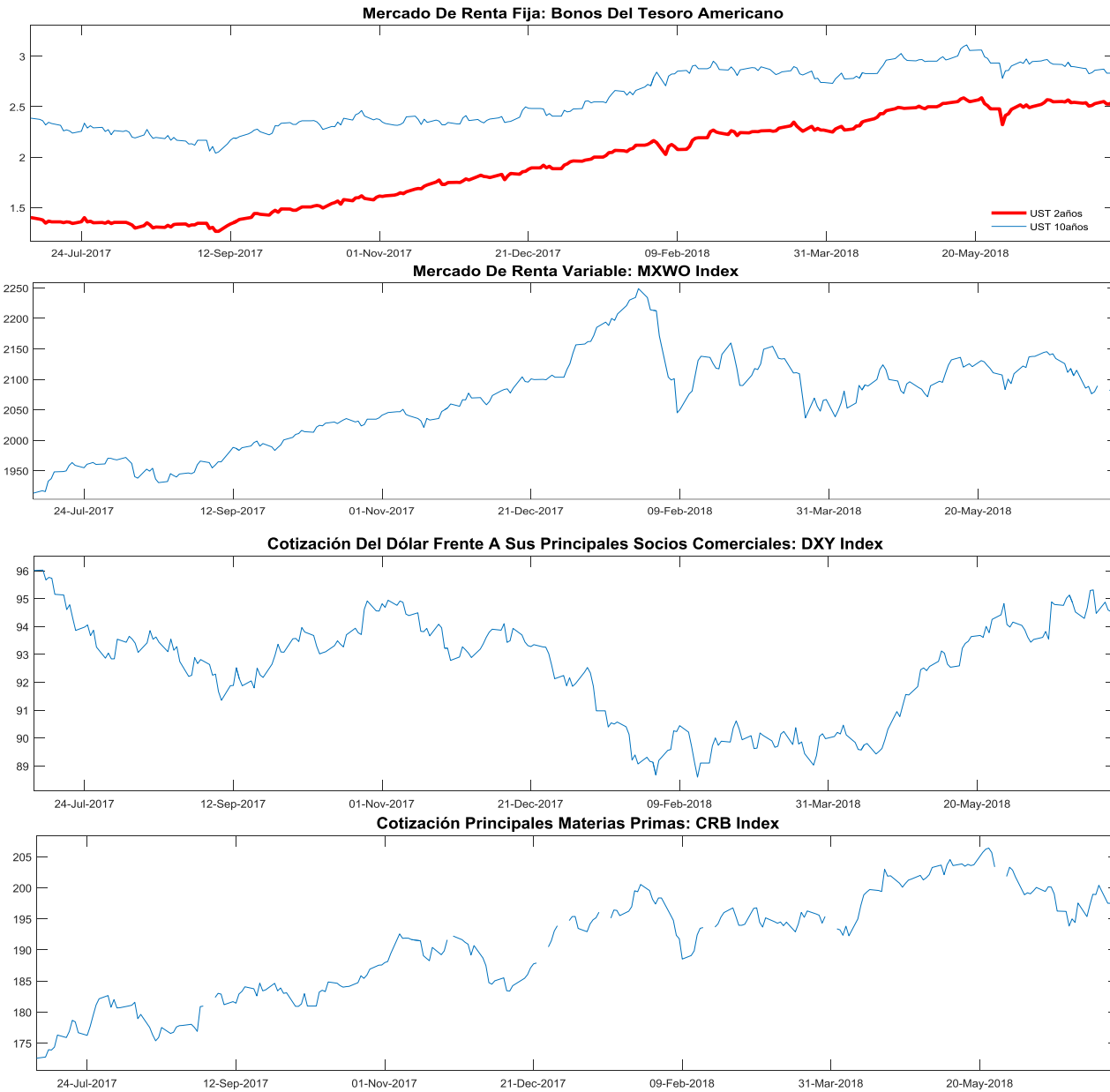

MXWO index: Índice de capitalización que mide el rendimiento de las acciones de compañías de países desarrollados. Este índice se deriva del MSCI de Morgan Stanley, el cual se conoce como el MSCI WORLD. La base del índice MXWO es el 31 de diciembre de 1969.

DXY index: Es un promedio ponderado del valor del dólar contra las monedas de un grupo de países que son los principales socios comerciales de Estados Unidos, entre los cuales se encuentran las siguientes monedas: El euro, el yen japonés, la libra esterlina, el dólar canadiense, la corona sueca y el franco suizo.

CRB index: Es un promedio aritmético de precios de futuros de una canasta de materias primas, entre los cuales se encuentra oro, plata, textiles, ganado vivo, café, azúcar, entre otros. La base del índice CRB es el 4 de noviembre de 1956 con un valor de 107.92.

Fuente: Bloomberg

m. Resumen de los mercados de países emergentes

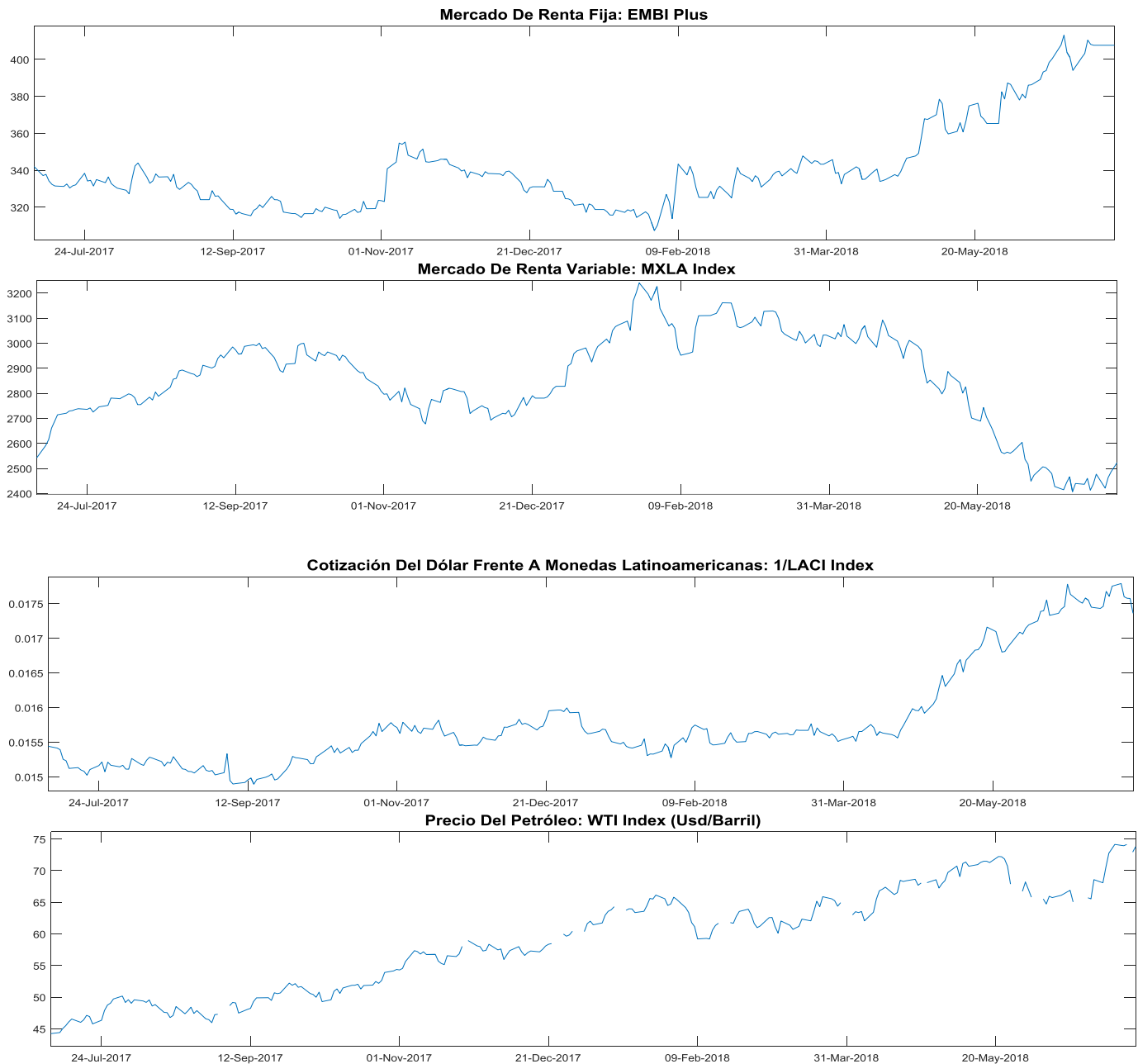

EMBI plus: Emerging Markets Bond Index, es un índice creado por JP Morgan que mide los retornos totales de los instrumentos de deuda externa de los países emergentes, incluyendo bonos Brady en dólares y otras monedas, préstamos, Eurobonos e instrumentos de deuda local denominados en dólares. Este indicador está concentrado en instrumentos de las tres principales economías de Latinoamérica (Brasil, México y Argentina) con una ponderación de 68%, dejando el resto para los otros países Latinoamericanos. Para el desarrollo de este informe, se considera el *spread* de dicho portafolio EMBI, sobre la curva cero cupón de los *trasurries*. La base del EMBI PLUS es el 27 de agosto de 2002 con un valor de 878.

MXLA index: Índice de capitalización que mide el rendimiento de las acciones de compañías de países de América Latina. Este índice se deriva del MSCI de Morgan Stanley, el cual se conoce como el MSCI EM Latin América. La base del índice MXLA es el 31 de diciembre de 1987.

LACI index: índice creado por JP Morgan que mide el comportamiento de las monedas de países de América Latina. El índice corresponde a un promedio ponderado por liquidez y operación de la tasa spot de las 6 monedas de los países más importantes de esta región (ARS, BRL, CLP, COP, MXN, PEN). El índice LACI empieza desde el 18 de noviembre de 1992 con un valor de 1706.52.

Fuente: Bloomberg

11. Mercado cambiario y de derivados¹

a. Tasas y montos del mercado cambiario

2018	06-jun	15-jun	22-jun	29-jun	06-jul	Variación semanal	Variación 4 semanas
Tasa promedio	2.828,29	2.890,89	2.919,08	2.930,53	2.868,32	-62,21	40,03
						-2,12%	1,42%
Depreciación año completo	-2,26%	-2,14%	-3,83%	-3,55%	-7,00%		
Depreciación año corrido	-5,22%	-3,12%	-2,17%	-1,79%	-3,87%		

Fuente: Tasa de Cambio promedio SET-FX

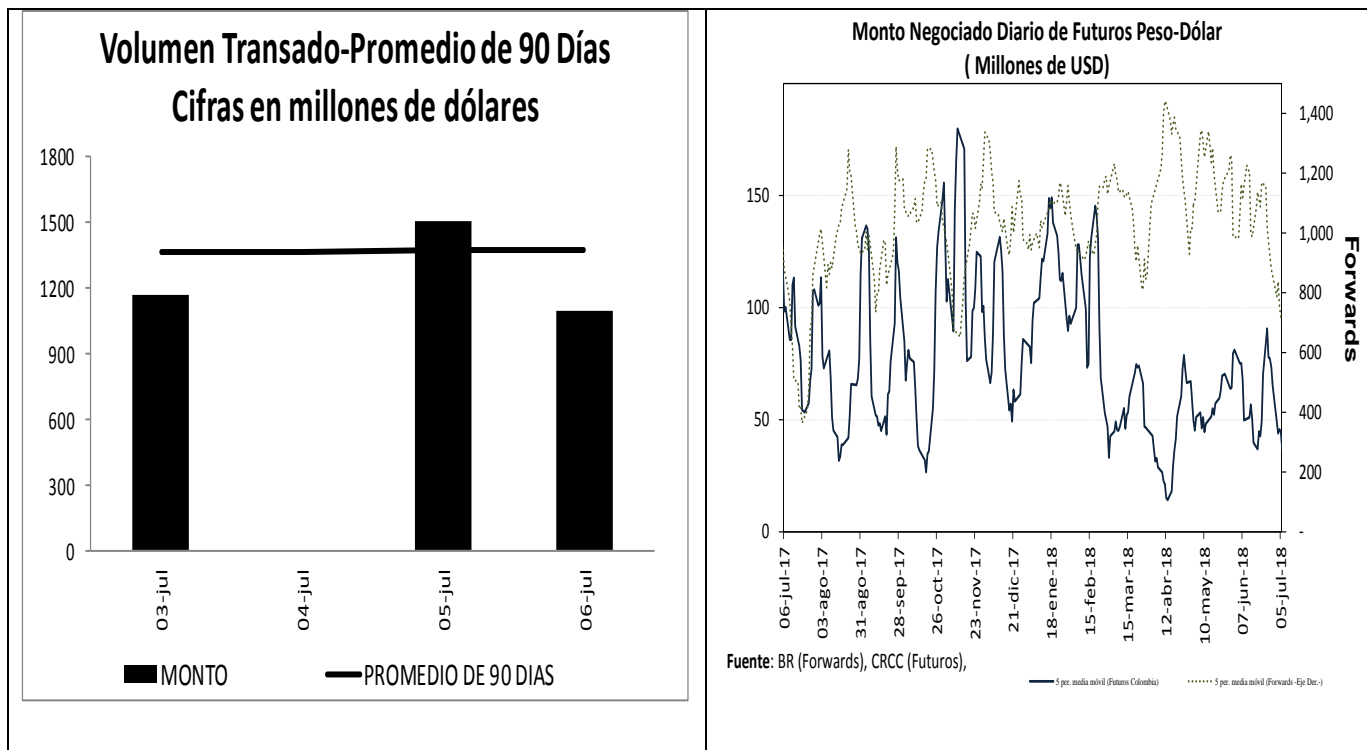

¹ Los Anexos 4 y 5 detallan información sobre el mercado cambiario y forward.

c. Pips, devaluaciones implícitas y tasas domésticas implícitas

Diferencial de Tasas JUL03 - JUL05						
	Monto promedio 3 meses*	Monto*	Dev. Implícita Ponderada		Devaluación Teórica	
			Semana Actual	Semana anterior	Semana Actual	Semana anterior
1 semana	1,485	1,567.30	1.75%	1.64%	2.22%	2.21%
1 mes	2,931	3,140.06	1.69%	1.75%	2.10%	2.09%
2 meses	1,103	1,089.49	1.72%	1.74%	2.01%	2.02%
3 meses	178	190.13	1.83%	2.27%	1.85%	1.85%
6 meses	256	272.78	1.95%	1.83%	1.71%	1.71%
1 año	245	260.91	1.93%	1.88%	1.65%	1.66%

Fuente: Operaciones reportadas por los IMC al Banco de la República

*Cifras en US\$ millones

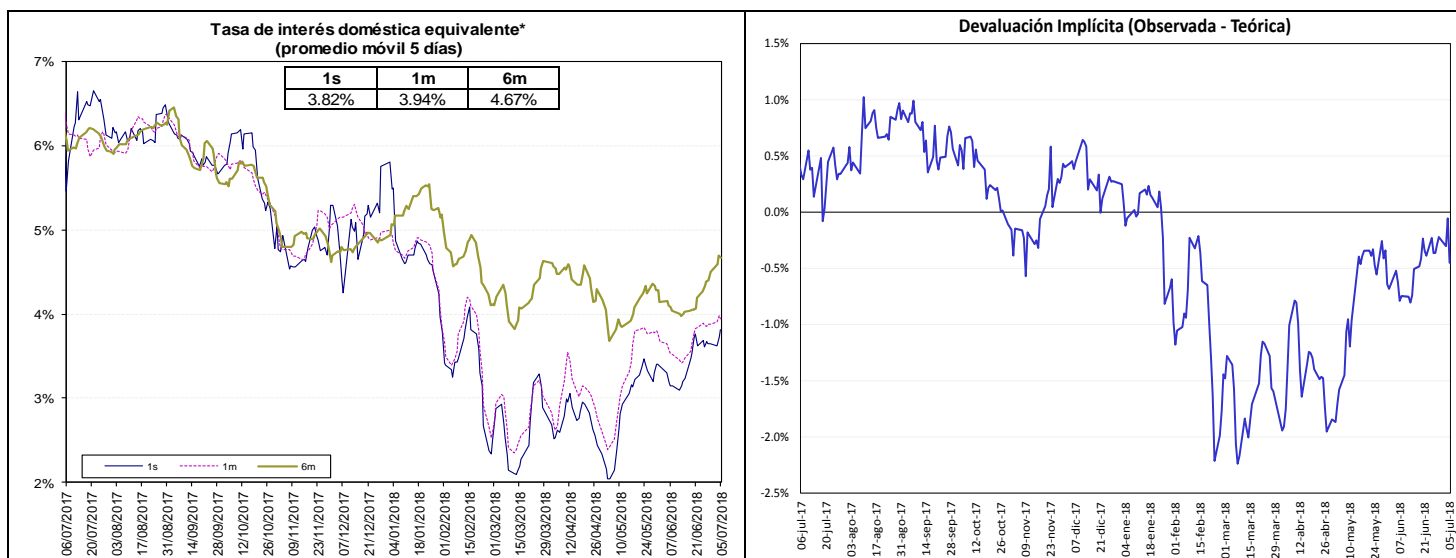

Fuente: Bloomberg y Banco de la República, cálculos DODM.

La tasa de interés doméstica equivalente es obtenida de la relación de equilibrio que debe existir entre la misma, la tasa de interés externa y la devaluación implícita en los contratos a futuro de peso dólar para que no existan oportunidades de arbitraje. La fórmula para el cálculo es $(1 + i) = (F/S) (1 + i^*)$, en donde i es la tasa de interés doméstica, F es el promedio ponderado de los precios en los contratos a futuro para el plazo (forwards), S es el precio del dólar en el mercado de contado, e i^* es la tasa de interés externa al plazo especificado (LIBOR).

e. *Inversiones de los Fondos de Pensiones Obligatorias en renta variable*

Evolución del Portafolio Fondos de Pensiones obligatorias (% del fondo)

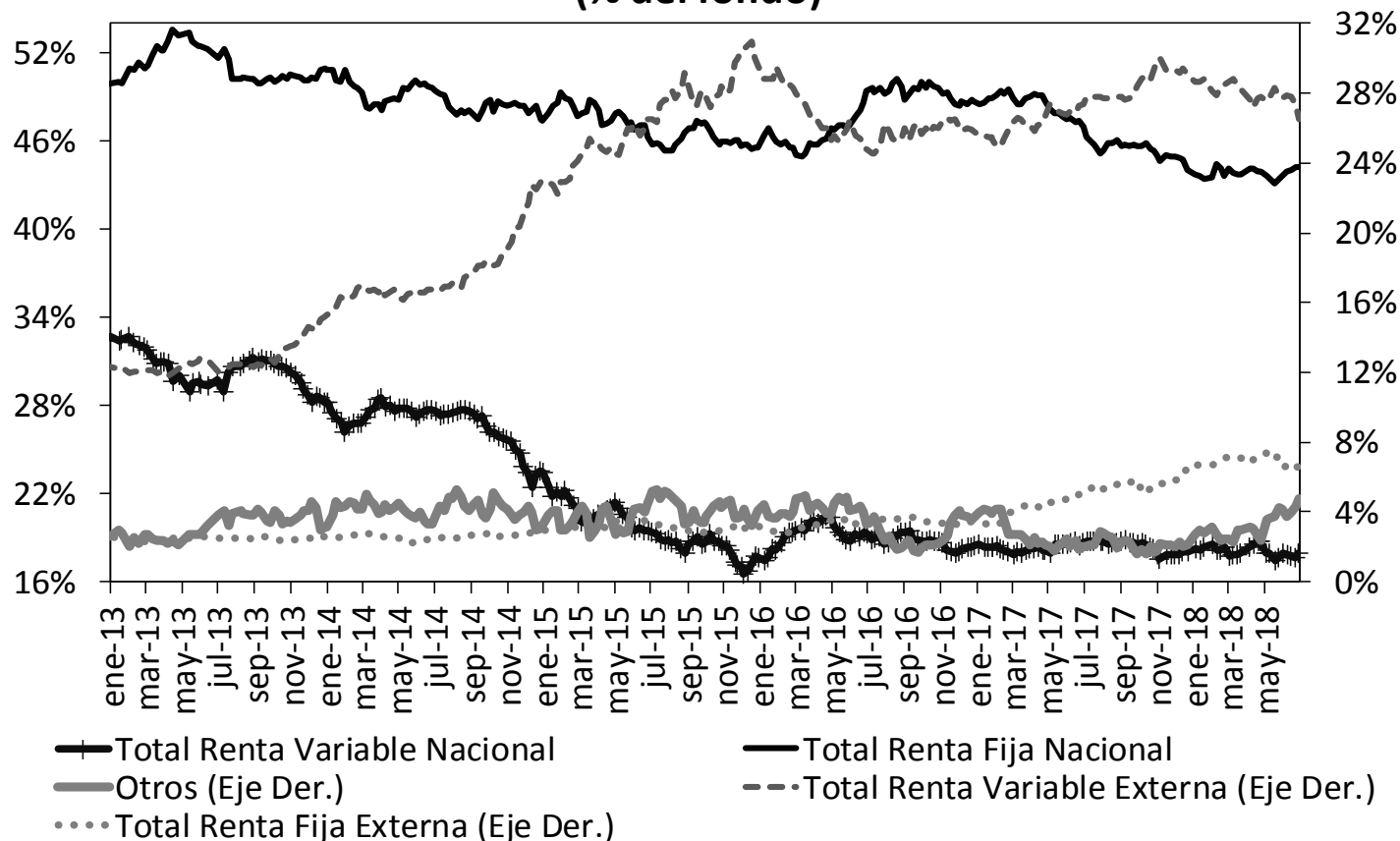

Fuente: Superintendencia Financiera de Colombia. Datos al 28 de junio de 2018.

	Evolución de las inversiones de los Fondos de Pensiones Obligatorias en Renta Variable Local (\$Billones) *					
	22-jun			28-jun		
	Renta Variable Local	Total portafolio	% del portafolio	Renta Variable Local	Total portafolio	% del portafolio
Conservador	1,27	19,82	6,39%	1,30	19,89	6,53%
Mayor Riesgo	0,80	2,71	29,39%	0,82	2,74	29,90%
Moderado	37,22	188,29	19,77%	37,99	189,16	20,08%
Retiro Programado	1,46	20,36	7,19%	1,51	20,31	7,41%
Total	40,74	231,18	17,62%	41,62	232,10	17,93%

Fuente: Formato 351- Superintendencia Financiera

*Datos Preliminares sujetos a retransmisión

De acuerdo con el Decreto 2955 de 2010, el límite máximo de inversión en acciones en el fondo conservador y de retiro programado es 20% del valor del fondo, en el fondo moderado hasta 45% del valor del fondo y en el fondo de mayor riesgo hasta 70% del valor del fondo.

12. Mercado de deuda pública²

a. Mercado primario

RESUMEN DE TASAS DE LAS ULTIMAS SUBASTAS PRIMARIA DE TES

Tipo	Plazo Remanente (años)	Fecha de vencimiento	Última Subasta		Subasta Anterior		Diferencia puntos básicos
			Tasa Corte	Fecha	Tasa Corte	Fecha	
TES-CP	0,2	11-sep-18	4,68%	28-nov-17	4,71%	28-nov-17	-3
TES-CP	0,4	11-dic-18	4,70%	29-may-18	4,62%	22-may-18	8
TES-CP	0,7	12-mar-19	4,70%	5-jun-18	4,63%	29-may-18	7
TES-CP	0,9	11-jun-19	4,92%	3-jul-18	4,84%	26-jun-18	8
TES-PESOS	0,3	24-oct-18	6,55%	25-abr-12	6,63%	11-abr-12	-8
TES-PESOS	0,4	21-nov-18	5,66%	23-oct-13	6,13%	9-oct-13	-47
TES-PESOS	1,2	11-sep-19	5,55%	25-mar-15	5,68%	11-mar-15	-13
TES-PESOS	2,0	24-jul-20	8,00%	27-ene-16	7,89%	13-ene-16	11
TES-PESOS	3,8	4-may-22	5,85%	11-oct-17	6,01%	9-oct-17	-16
TES-PESOS	6,0	24-jul-24	6,79%	25-mar-15	6,96%	11-mar-15	-17
TES-PESOS	7,4	26-nov-25	6,45%	27-jun-18	6,40%	5-jun-18	5
TES-PESOS	8,1	26-ago-26	6,39%	11-oct-17	6,58%	9-oct-17	-19
TES-PESOS	9,8	28-abr-28	6,52%	27-jun-18	6,58%	25-jun-18	-6
TES-PESOS	12,2	18-sep-30	7,25%	26-sep-16	7,24%	14-sep-16	1
TES-PESOS	14,0	30-jun-32	7,04%	27-jun-18	7,04%	5-jun-18	0
TES-UVR	0,8	17-abr-19	3,12%	20-ene-16	2,76%	6-ene-16	36
TES-UVR	2,7	10-mar-21	2,48%	4-oct-17	2,49%	20-sep-17	-1
TES-UVR	4,6	23-feb-23	2,69%	4-jul-18	2,66%	20-jun-18	3
TES-UVR	6,8	7-may-25	3,07%	15-feb-17	3,03%	2-ago-17	4
TES-UVR	8,7	17-mar-27	3,11%	4-jul-18	3,09%	20-jun-18	2
TES-UVR	14,7	25-mar-33	4,73%	18-feb-16	4,63%	3-feb-16	10
TES-UVR	16,7	4-abr-35	3,59%	4-jul-18	3,56%	20-jun-18	3
TES-UVR	31,0	16-jun-49	3,86%	28-jun-18	3,87%	30-may-18	-1

b. Curva de rendimientos de TES

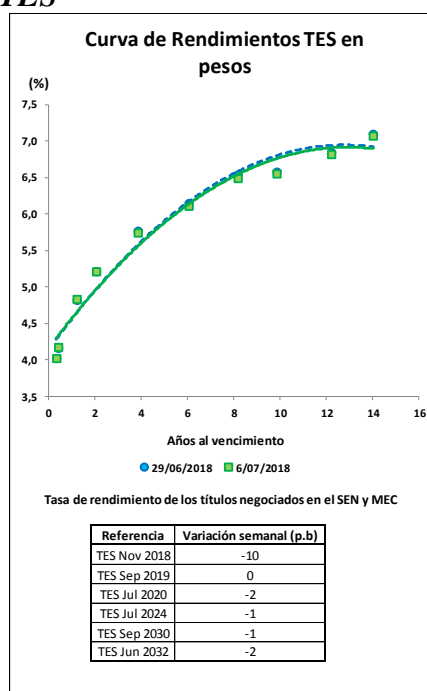

² El Anexo 6 detalla información sobre el mercado de deuda pública.

c. Compras Netas de TES en pesos

		Movimiento Neto en lo Corrido de 2018	Movimiento Neto desde Anuncio JP Morgan GBI-EM	Movimiento Neto del 29 de junio al 5 de julio de 2018	Tramo Corto (0-3 años)	Tramo Medio (3-5 años)	Tramo Largo (>5 años)	Movimiento Neto del 29 de junio al 6 de julio de 2018	Movimiento Neto en lo Corrido de julio de 2018
Bancos Comerciales		455'191	(6'816'533)	207'953	(28'745)	57'054	(79'775)	(51'467)	(51'467)
Compañía de Financiamiento Comercial		(2'000)	(30'417)	-	-	-	-	-	-
Cooperativas		-	-	-	-	-	-	-	-
Corporaciones Financieras		(74'1783)	(1'558'813)	(169'565)	(83'750)	(18'241)	(138'010)	(240'001)	(240'001)
Total EC		(288'592)	(8'405'763)	38'388	(112'495)	38'812	(217'785)	(291'468)	(291'468)
Fondos de Pensiones y Cesantías	Propia	(59'000)	(84'730)	9'500	(1'500)	(5'000)	-	(6'500)	(6'500)
Fondos de Pensiones y Cesantías	Terceros	1'251'449	(637'065)	(187'000)	11'500	(26'000)	(256'000)	(270'500)	(270'500)
	Pasivos Pensionales	710'272	(761'605)	(133'500)	31'000	(26'000)	(181'000)	(176'000)	(176'000)
Fondos de Pensiones - Prima Media		-	(69'650)	-	-	-	-	-	-
Total Fondos de Pensiones y Cesantías		1'192'449	(791'445)	(177'500)	10'000	(31'000)	(256'000)	(277'000)	(277'000)
Sociedades Comisionistas de Bolsa	Propia	(688'198)	(1'191'089)	(94'323)	(161'500)	(42'840)	116'367	(87'973)	(87'973)
Sociedades Comisionistas de Bolsa	Terceros	607'622	1'039'765	17'900	(22'100)	(200)	27'000	4'700	4'700
	Extranjeros	-	29'183	-	-	-	-	-	-
	FIC	-	18'062	-	-	-	-	-	-
Total Sociedades Comisionistas de Bolsa		(80'576)	(151'324)	(76'423)	(183'600)	(43'040)	143'367	(83'273)	(83'273)
Sociedades Fiduciarias	Propia	(117'758)	456'168	18'600	10'100	3'500	5'500	19'100	19'100
Sociedades Fiduciarias	Terceros	6'698'006	58'375'505	298'170	283'995	144'728	314'269	742'992	742'992
	Extranjeros***	5'869'782	59'598'044	139'330	111'115	133'322	251'598	496'036	496'036
	FIC	80'586	(529'032)	114'700	144'200	(7'000)	27'000	164'200	164'200
	Pasivos Pensionales	1'270'940	1'691'748	(40'500)	(2'500)	(4'000)	(31'000)	(37'500)	(37'500)
Total Sociedades Fiduciarias		6'580'247	58'831'673	316'770	294'095	148'228	319'769	762'092	762'092
Compañías de Seguros y Capitalización	Propia	88'500	(78'673)	15'000	9'000	-	13'500	22'500	22'500
Compañías de Seguros y Capitalización	Terceros	2'000	(10'500)	-	-	-	-	-	-
	Pasivos Pensionales	2'000	(10'500)	-	-	-	-	-	-
Total Compañías de Seguros y Capitalización		90'500	(89'173)	15'000	9'000	-	13'500	22'500	22'500
Sociedades Administradoras de Inversión	Propia	-	(1'000)	-	-	-	-	-	-
Sociedades Administradoras de Inversión	Terceros	-	(6'000)	-	-	-	-	-	-
	FIC	-	(6'000)	-	-	-	-	-	-
Total Sociedades Administradoras de Inversión		-	(7'000)	-	-	-	-	-	-
Total Entidades Financieras No bancarias		7'782'620	57'792'731	77'847	129'495	74'188	220'636	424'319	424'319
Total Entidades Financieras Especiales**		725'312	1'966'549	109'850	(9'500)	6'000	2'350	(1'150)	(1'150)
Total Entidades Públicas****		7'288'220	3'472'325	134'906	243'468	(119'000)	105'128	229'596	229'596
Otros*****		(174'973)	830'279	(4'968)	(968)	-	(4'000)	(4'968)	(4'968)
	Extranjeros	(56'021)	153'182	-	-	-	-	-	-
Total Movimiento Neto		15'332'587	55'656'120	356'023	250'000	-	106'329	356'329	356'329

Cifras en Millones de Pesos. Fuente: Banco de la República. Información Actualizada al 06 de julio de 2018.
 *Corresponde a los flujos nominales por operaciones compra-venta contra pago (420 y 422). Además, se incluyen las emisiones y vencimientos.
 **Las entidades financieras especiales son Fogafin, Bancoldex, ICETEX, Fogacoop, las Cajas Promotoras de Vivienda de la Nación, el FEN, entre otras.
 *** Los recursos de extranjeros son mayoritariamente administrados por BNP Paribas, Cititrust, Corpbanca Trust y Fiduciaria Bogotá.
 **** Dentro de las Entidades Públicas se registran los movimientos del Banco de la República.
 ***** Dentro de los Otros se registran los movimientos de la Bolsa de Valores de Colombia, DECEVAL, la Cámara de Riesgo Central de Contraparte y Personas Jurídicas.

13. Participación de Extranjeros en TES

	Denominación	Movimiento Neto en lo Corrido de 2018	Movimiento Neto desde Anuncio JP Morgan GBI-EM	Variación entre el 29 de junio y el 05 de julio	Variación entre el 29 de junio y el 06 de julio	Variación en lo corrido de julio	Saldo de Compras Netas al 06 de julio de 2018	% Saldo disponible TES Pesos o TES UVR	% Saldo Total TES
Spot	Pesos	\$ 5'870'782	\$ 59'668'996	\$ 160'330	\$ 507'036	\$ 507'036	\$ 71'093'359	36.6%	25.1%
	UVR	\$ (157'664)	\$ 1'319'390	\$ 5'880	\$ (402)	\$ (402)	\$ 2'369'660	2.7%	0.8%
Forward	Pesos	\$ (3'164'100)	\$ (5'296'194)	\$ 2'000	n.d	\$ 2'000	\$ (333'150)	-0.2%	-0.1%

Cifras en millones de pesos.

Saldo de TES Offshore en TES Pesos y TES UVR Como Porcentaje del Saldo Total de TES

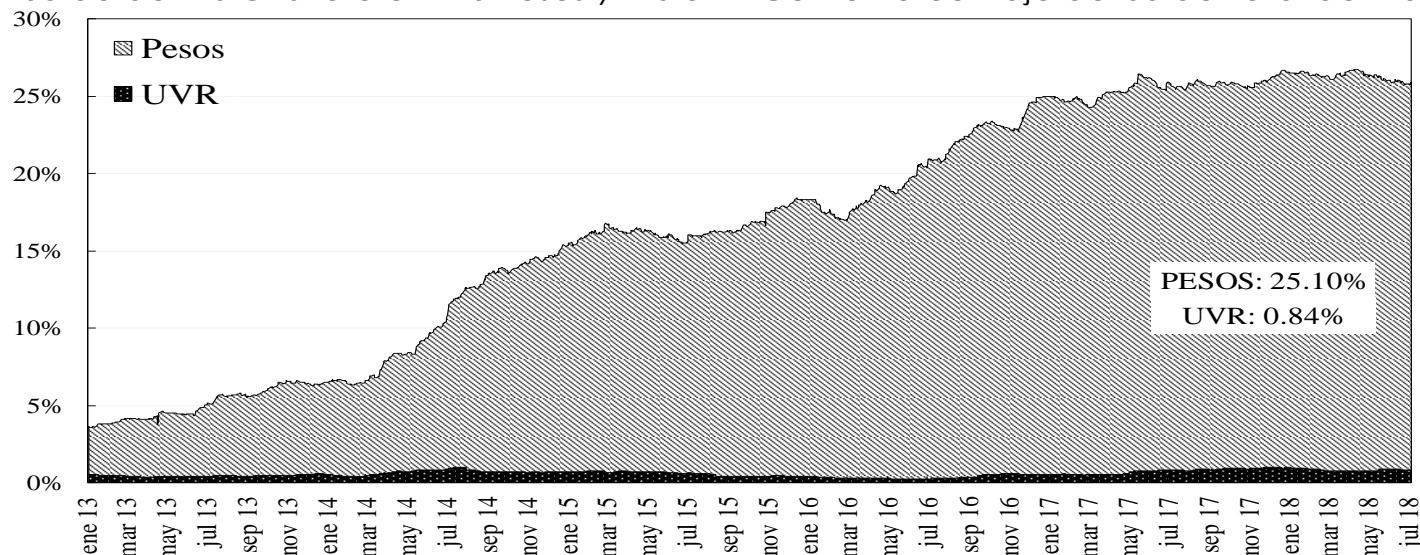

14. Mercado de renta variable³

	julio 6	Variación			
		1 semana	1 mes	Año Corrido	Año Completo
COLCAP	1.557,59	-1,23%	0,19%	2,90%	5,21%
Monto Promedio Diario Semanal	87,70 *	-21,5%	-34,2%	51,1%	1,1%

* Miles de millones de pesos

COLCAP Y VOLUMEN DIARIO TRANSADO EN LAS ACCIONES QUE LO COMPONEN

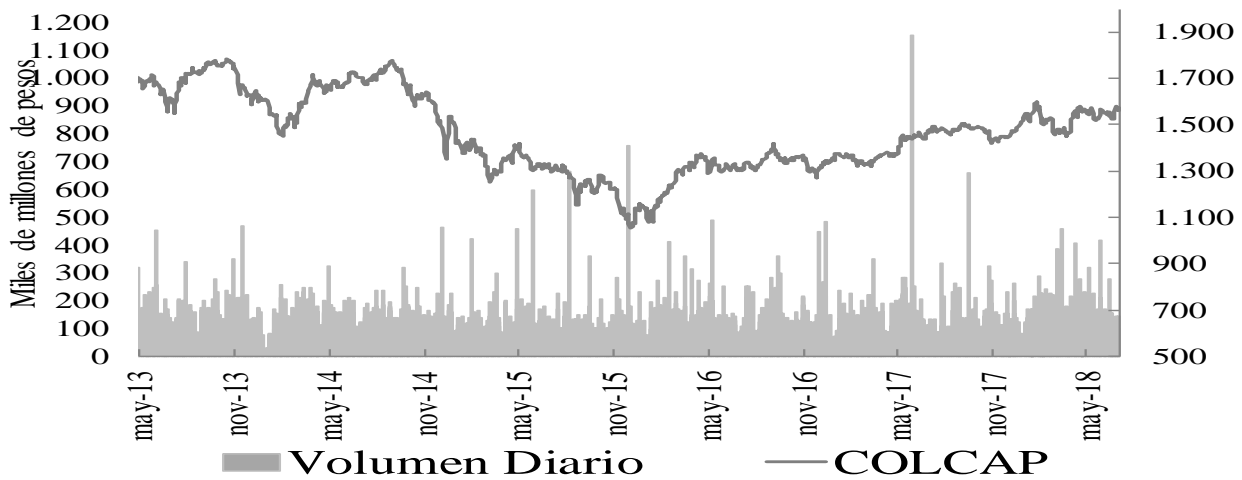

15. Resumen del mercado colombiano

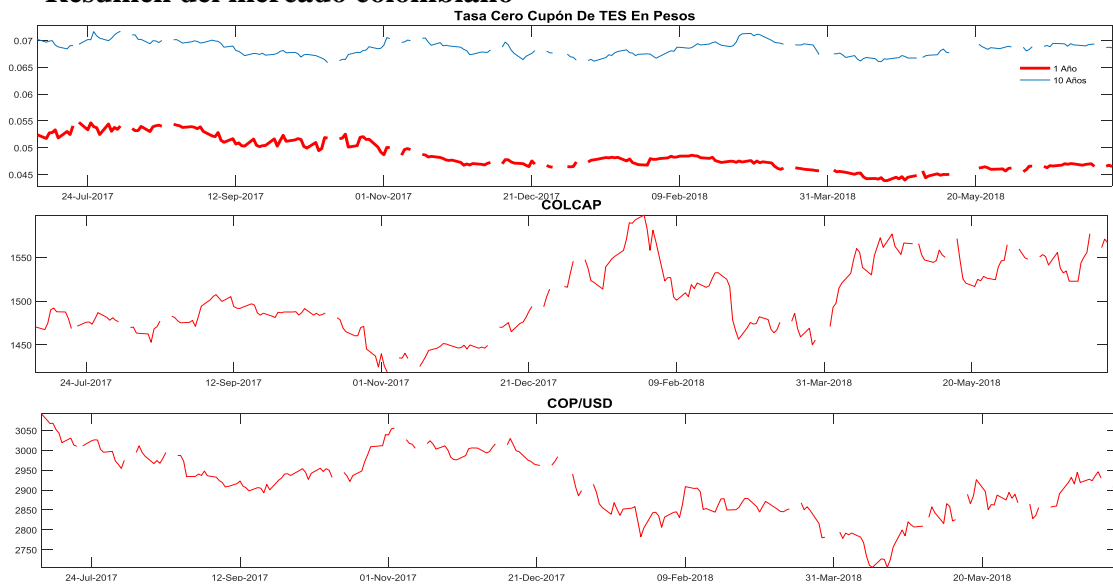

³ El anexo 7 detalla información del mercado de renta variable.

16. Calendario económico

a. Semana anterior

LUNES 02 Jul	MARTES 03 Jul	MIÉRCOLES 04 Jul	JUEVES 05 Jul	VIERNES 06 Jul
India <i>PMI Nikkei fab India Jun</i> Esp: -- Ant: 51.2 Obs: 53.1 Alemania <i>Markit/BME Alemania fabricación PMI Jun F</i> Esp: 55.9 Ant: 55.9 Obs: 55.9 Eurozona <i>Markit Eurozona fabricación PMI Jun F</i> Esp: 55.0 Ant: 55.0 Obs: 54.9 Italia <i>Tasa de desempleo May P</i> Esp: 11.1% Ant: 11.2% Obs: 10.7% Reino Unido <i>Markit, fabricación PMI del RU SA Jun</i> Esp: 54.0 Ant: 54.4 Obs: 54.4 Eurozona <i>Tasa de desempleo May</i> Esp: 8.5% Ant: 8.5% Obs: 8.4% Rusia <i>PIB YoY 1Q F</i> Esp: 1.3% Ant: 1.3% Obs: 1.3% Estados Unidos <i>Markit EEUU fabricación PMI Jun F</i> Esp: 54.6 Ant: 54.6 Obs: 55.4 México <i>Índice manufacturero IMEF SA Jun</i> Esp: 50.8 Ant: 51.0 Obs: 52.6 Japón <i>Base monetaria YoY Jun</i> Esp: -- Ant: 8.1% Obs: 7.4%	Eurozona <i>IPP YoY May</i> Esp: 2.7% Ant: 2.0% Obs: 3.0% Eurozona <i>Ventas al por menor YoY May</i> Esp: 1.6% Ant: 1.7% Obs: 1.4% Chile <i>Commercial Activity YoY May</i> Esp: -- Ant: 11.0% Obs: 6.4% Estados Unidos <i>Pedidos de fábrica May</i> Esp: 0.0% Ant: -0.8% Obs: 0.4% Estados Unidos <i>Órdenes bienes duraderos May F</i> Esp: -0.5% Ant: -0.6% Obs: -0.4% Estados Unidos <i>Durables no transportación May F</i> Esp: -- Ant: -0.3% Obs: 0.0% Colombia <i>Exportaciones FOB May</i> Esp: \$3500.0 Ant: \$3716.9 Obs: \$3681.6 Japón <i>PMI Nikkei servicios Japón Jun</i> Esp: -- Ant: 51.0 Obs: 51.4 Japón <i>PMI Nikkey composite Japón Jun</i> Esp: -- Ant: 51.7 Obs: 52.1 China <i>Composite PMI de China Caixin Jun</i> Esp: -- Ant: 52.3 Obs: 53.0	India <i>PMI Nikkei servicios India Jun</i> Ant: 49.6 Obs: 52.6 India <i>PMI Nikkey composite India Jun</i> Ant: 50.4 Obs: 53.3 Rusia <i>Composite PMI de Rusia Markit Jun</i> Esp: -- Ant: 53.4 Obs: 52.0 Eurozona <i>Markit Eurozona Servicios PMI Jun F</i> Esp: 55.0 Ant: 55.0 Obs: 55.2 Eurozona <i>Markit PMI Composite Eurozona Jun F</i> Esp: 54.8 Ant: 54.8 Obs: 54.9 Reino Unido <i>Markit/CIPS RU Servicios PMI Jun</i> Esp: 54.0 Ant: 54.0 Obs: 55.1 Reino Unido <i>Markit/CIPS RU Composite PMI Jun</i> Esp: 54.5 Ant: 54.5 Obs: 55.2 Brasil <i>Producción industrial YoY May</i> Esp: -9.4% Ant: 8.9% Obs: -6.6% Brasil <i>Composite PMI de Brasil Markit Jun</i> Esp: -- Ant: 49.7 Obs: 47.0 Brasil <i>Servicios PMI de Brasil Markit Jun</i> Ant: 49.5 Obs: 47.0	Alemania <i>Órdenes de fábricas WDA YoY May</i> Esp: 1.7% Ant: -0.1% Obs: 4.4% España <i>Producción industrial SA YoY May</i> Esp: 1.7% Ant: 1.9% Obs: 1.6% Alemania <i>Markit PMI comercio al por menor Alemania Jun</i> Ant: 55.5 Obs: 57.1 Eurozona <i>Markit Eurozona comercio al por menor PMI Jun</i> Ant: 51.7 Obs: 51.8 Chile <i>Actividad económica YoY May</i> Esp: 4.0% Ant: 5.9% Obs: 4.9% México <i>Índice confianza consumidor Jun</i> Esp: 88.7 Ant: 88.3 Obs: 89.8 Brasil <i>CNI Consumer Confidence Jun</i> Ant: 102.2 Obs: 98.3 Estados Unidos <i>Markit EEUU Servicios PMI Jun F</i> Esp: 56.5 Ant: 56.5 Obs: 56.5 Estados Unidos <i>Markit PMI Composite EEUU Jun F</i> Ant: 56.0 Obs: 56.2 Colombia <i>IPC YoY Jun</i> Esp: 3.22% Ant: 3.16% Obs: 3.20%	Japón <i>Índice líder CI May P</i> Esp: 106.6 Ant: 106.2 Obs: 106.9 Alemania <i>Producción industrial WDA YoY May</i> Esp: 1.5% Ant: 2.0% Obs: 3.1% Brasil <i>IBGE inflación IPCA YoY Jun</i> Esp: 4.41% Ant: 2.86% Obs: 4.39% Chile <i>IPC YoY Jun</i> Esp: 2.6% Ant: 2.0% Obs: 2.5% Estados Unidos <i>Balanza comercial May</i> Esp: -\$43.6b Ant: -\$46.2b Obs: -\$43.1b Estados Unidos <i>Cambio en nóminas no agrícolas Jun</i> Esp: 195k Ant: 223k Obs: 213k Canadá <i>Tasa de desempleo Jun</i> Esp: 5.8% Ant: 5.8% Obs: 6.0% Estados Unidos <i>Salario por hora promedio MoM Jun</i> Esp: 0.3% Ant: 0.3% Obs: 0.2% Estados Unidos <i>Salario por hora promedio YoY Jun</i> Esp: 2.8% Ant: 2.7% Obs: 2.7% Estados Unidos <i>Tasa de participación de la fuerza laboral Jun</i> Esp: 62.7% Ant: 62.7% Obs: 62.9%

b. Semana actual

LUNES 09 Jul	MARTES 10 Jul	MIÉRCOLES 11 Jul	JUEVES 12 Jul	VIERNES 13 Jul
Alemania <i>Balanza comercial</i> <i>May</i> Esp: 20.2b Ant: 20.4b Obs: 19.7b Alemania <i>Balanza cuenta</i> <i>corriente May</i> Esp: 19.8b Ant: 22.7b Obs: 12.6b Eurozona <i>Confianza del</i> <i>inversor Sentix Jul</i> Esp: 9.0 Ant: 9.3 Obs: 12.1 Brasil <i>Inflación FGV IGP-</i> <i>DI YoY Jun</i> Esp: 7.87% Ant: 5.20% Obs: 7.79% Chile <i>Balanza comercial</i> <i>Jun</i> Esp: \$650m Ant: \$679m Obs: \$483m Chile <i>Reservas</i> <i>internacionales Jun</i> Esp: -- Ant: 37280,00 Obs: 36991,00 México <i>IPC YoY Jun</i> Esp: 4.59% Ant: 4.51% Obs: 4.65% México <i>Producción de</i> <i>vehículos AMIA Jun</i> Esp: -- Ant: 352860,00 Obs: 349153,00 Estados Unidos <i>Crédito del</i> <i>consumidor May</i> Esp: \$12.000b Ant: \$9.262b Obs: \$24.559b China <i>IPC YoY Jun</i> Esp: 1.9% Ant: 1.8% Obs: --	Francia <i>Producción</i> <i>industrial YoY May</i> Esp: 0.4% Ant: 2.1% Obs: -- Italia <i>Producción</i> <i>industrial WDA YoY</i> <i>May</i> Esp: 2.8% Ant: 1.9% Obs: -- Reino Unido <i>Balanza comercial</i> <i>May</i> Esp: -£3400 Ant: -£5280 Obs: -- Reino Unido <i>Producción</i> <i>industrial YoY May</i> Esp: 1.9% Ant: 1.8% Obs: -- Reino Unido <i>PIB (MoM) May</i> Esp: 0.3% Ant: -- Obs: -- Rusia <i>Balanza cuenta</i> <i>corriente 2Q P</i> Esp: 27675m Ant: 30827m Obs: -- Argentina <i>Tasa de referencia de</i> <i>repo de 7 días 40725</i> Esp: 40.00% Ant: 40.00% Obs: -- Japón <i>IPP YoY Jun</i> Esp: 2.8% Ant: 2.7% Obs: -- Japón <i>Órdenes de</i> <i>máquinas centrales</i> <i>YoY May</i> Esp: 10.9% Ant: 9.6% Obs: --	Estados Unidos <i>Solicitudes de</i> <i>hipoteca MBA</i> 38899 Ant: -0.5% Obs: -- Estados Unidos <i>Demanda final</i> <i>PPI YoY Jun</i> Esp: 3.1% Ant: 3.1% Obs: -- Estados Unidos <i>IPP sin</i> <i>alimentos y</i> <i>energía YoY Jun</i> Esp: 2.6% Ant: 2.4% Obs: -- Canadá <i>Decisión de tipo</i> <i>de Banco de</i> <i>Canadá 40725</i> Esp: 1.50% Ant: 1.25% Obs: -- Estados Unidos <i>Ventas de</i> <i>comercio al por</i> <i>mayor MoM May</i> Esp: 0.5% Ant: 0.8% Obs: -- Estados Unidos <i>Inventarios al</i> <i>por mayor MoM</i> <i>May F</i> Esp: 0.5% Ant: 0.5% Obs: -- Brasil <i>Currency Flows</i> <i>Weekly</i> Ant: -- Obs: -- Perú <i>Balanza</i> <i>comercial May</i> Ant: \$385m Obs: -- India <i>Balanza</i> <i>comercial Jun</i> Esp: -\$14400.0m Ant: -\$14618.4m Obs: --	Alemania <i>IPC YoY Jun F</i> Esp: 2.1% Ant: 2.1% Obs: -- Francia <i>IPC YoY Jun F</i> Esp: 2.1% Ant: 2.1% Obs: -- Eurozona <i>Producción</i> <i>industrial WDA</i> <i>YoY May</i> Esp: 2.4% Ant: 1.7% India <i>IPC YoY Jun</i> Esp: 5.25% Ant: 4.87% India <i>Producción</i> <i>industrial YoY</i> <i>May</i> Esp: 5.9% Ant: 4.9% Obs: -- Estados Unidos <i>Reclamos</i> <i>continuos 11110</i> Esp: 1.730 millones Ant: 1.739 millones Obs: -- Estados Unidos <i>IPC YoY Jun</i> Esp: 2.9% Ant: 2.8% Obs: -- México <i>Producción</i> <i>industrial</i> <i>NSA(YoY) May</i> Esp: 0.8% Ant: 3.8% Obs: -- Perú <i>Tipo referencial</i> <i>41091</i> Esp: 2.75% Ant: 2.75% Obs: -- Japón <i>Producción</i> <i>industrial YoY</i> <i>May F</i> Ant: 4.2% Obs: -- China <i>Balanza</i> <i>comercial Jun</i> Esp: \$28.00b Ant: \$24.92b Obs: --	Alemania <i>Índice de precios</i> <i>al por mayor YoY</i> <i>Jun</i> Ant: 2.9% Obs: -- España <i>IPC YoY Jun F</i> Esp: 2.3% Ant: 2.3% Obs: -- Italia <i>Deuda general</i> <i>del Estado May</i> Ant: 2311.7b Obs: -- Estados Unidos <i>Índice de precios</i> <i>de importación</i> <i>YoY Jun</i> Esp: 4.6% Ant: 4.3% Obs: -- Estados Unidos <i>Índice de precios</i> <i>al consumidor</i> <i>YoY Jun</i> Ant: 4.9% Obs: -- Estados Unidos <i>U. of Mich.</i> <i>Sentiment Jul P</i> Esp: 98.0 Ant: 98.2 Obs: -- Estados Unidos <i>Expectativas U.</i> <i>de Mich. Jul P</i> Esp: -- Ant: 86.3 Obs: -- Estados Unidos <i>Inflación 1A U. de</i> <i>Mich. Jul P</i> Ant: 3.0% Obs: -- Colombia <i>Producción</i> <i>industrial YoY</i> <i>May</i> Esp: 4.6% Ant: 10.5% Obs: -- Colombia <i>Ventas al por</i> <i>menor YoY May</i> Esp: 5.0% Ant: 6.3% Obs: --

ANEXO 1: OPERACIONES DE MERCADO ABIERTO

Cuadro 1

Saldos Contables de OMAS del Banco de la República			
Cifras en miles de millones de pesos			
	31-may-18	29-jun-18	Diferencia Mes Anterior
I. Operaciones Definitivas 1/	11,640.5	12,337.7	-697.2
A. Tes clase A	0	0	0.0
B. Tes clase B	11,640.5	12,337.7	-697.2
C. TES ley 546	0	0	0.0
D. Títulos Fogafin	0	0	0.0
Títulos Hipotecarios Clase A	0	0	0.0
Títulos Hipotecarios Clase B	0	0	0.0
Títulos Hipotecarios Clase C	0	0	0.0
Títulos Capitalización Banca Pública	0	0	0.0
II. Operaciones Transitorias	8,800	6,365	2,434.6
E. Expansión transitoria	8,800	6,365	2,434.6
Repos a 1 día	8,800	6,365	2,434.6
Repos a 7 días	0	0	0.0
Repos a 60 días	0	0	0.0
Repos a 90 días	0	0	0.0
Repos a 120 días	0	0	0.0
F. Contracción transitoria	0	0	0.0
Repo reversa	0	0	0.0
Total (I + II)	20,441	18,703	1,737.3

Fuente: Banco de la República

1/. Corresponde al valor presente de los saldos de los títulos en el portafolio del BR valorados a tasas de mercado.

Cuadro 2

Total saldo de operaciones de mercado abierto por plazos al vencimiento al 06-jul-2018
Montos en miles de millones

	PLAZO					TOTAL	VARIACION	
	3	7	8	14	32		SEMANAL	AÑO CORRIDO
DEPÓSITOS CONTRACCION	373.53	0.00	0.00	0.00	0.00	373.53	273.80	370.53
SUBASTA	0.00	0.00	0.00	0.00	0.00	0.00	0.00	0.00
VENTANILLA	373.53	0.00	0.00	0.00	0.00	373.53	273.80	20.89
REPOS EXPANSION (REPO B.R.)	7,484.50	0.00	0.00	0.00	0.00	7,484.500	1,119.06	576.90
SUBASTA	7,484.50	0.00	0.00	0.00	0.00	7,484.50	1,119.16	576.90
VENTANILLA	0.00	0.00	0.00	0.00	0.00	0.00	-0.10	0.00
OVERNIGHT	0.00	0.00	0.00	0.00	0.00	0.00	0.00	0.00
APOYO TRANSITORIO	0.00	0.00	0.00	0.00	0.00	0.00	0.00	0.00
SUBASTA						0.00	0.00	0.00
VENTANILLA						0.00	0.00	0.00

Fuente: DFV

Cuadro 3

Banco de la República Sección Mesa de Dinero MILES DE MILLONES DE \$							
COMPOSICION DEL SALDO DE LAS OPERACIONES DE MERCADO ABIERTO							
FECHA	OPERACIONES DE CONTRACCIÓN			OPERACIONES DE EXPANSIÓN			
	SUBASTA	VENTANILLA	SALDO	REPOS ENTIDADES FINANCIERAS			
				SUBASTA	VENTANILLA	OVERNIGHT	SALDO
02/06/2017	0.00	6.67	6.67	6630.47	0.00	1.40	6631.87
09/06/2017	0.00	63.05	63.05	2422.56	0.00	1.38	2423.94
16/06/2017	0.00	56.97	56.97	4980.60	0.00	0.00	4980.60
23/06/2017	0.00	70.76	70.76	4696.60	0.00	1.43	4698.03
30/06/2017	0.00	84.73	84.73	5326.59	150.20	1.43	5478.22
07/07/2017	0.00	42.24	42.24	5730.19	0.00	1.43	5731.62
14/07/2017	0.00	94.49	94.49	5414.76	0.00	5.03	5419.79
21/07/2017	0.00	22.01	22.01	6372.66	0.00	1.43	6374.09
28/07/2017	0.00	110.63	110.63	3931.27	170.00	275.00	4376.27
04/08/2017	0.00	39.86	39.86	4948.96	0.00	0.00	4948.96
11/08/2017	0.00	46.06	46.06	6507.36	85.00	0.00	6592.36
18/08/2017	0.00	39.88	39.88	9546.20	0.00	0.00	9546.20
25/08/2017	0.00	50.39	50.39	9359.57	0.00	100.00	9459.57
01/09/2017	0.00	26.79	26.79	9229.86	0.00	0.00	9229.86
08/09/2017	0.00	157.09	157.09	8060.00	3.00	0.00	8063.00
15/09/2017	0.00	62.92	62.92	4846.56	0.00	0.50	4847.06
22/09/2017	0.00	58.15	58.15	4766.11	0.00	0.00	4766.11
29/09/2017	0.00	60.62	60.62	10145.03	0.00	0.00	10145.03
06/10/2017	0.00	58.89	58.89	8303.46	0.00	0.00	8303.46
13/10/2017	0.00	53.56	53.56	9319.08	13.10	3.50	9335.68
20/10/2017	0.00	40.04	40.04	10364.72	0.00	0.00	10364.72
27/10/2017	0.00	114.90	114.90	9244.12	0.00	0.00	9244.12
03/11/2017	0.00	64.60	64.60	9576.39	0.00	2.10	9578.49
10/11/2017	0.00	75.96	75.96	8801.70	0.00	200.00	9001.70
17/11/2017	0.00	42.32	42.32	10500.00	0.00	0.00	10500.00
24/11/2017	0.00	230.80	230.80	8894.76	2.50	0.00	8897.26
01/12/2017	0.00	324.58	324.58	6321.54	100.00	0.00	6421.54
08/12/2017	0.00	281.23	281.23	7510.28	0.00	0.00	7510.28
15/12/2017	0.00	266.16	266.16	3085.18	103.45	0.00	3188.63
22/12/2017	0.00	106.31	106.31	2662.65	3.50	0.00	2666.15
29/12/2017	0.00	278.20	278.20	3973.69	200.00	0.00	4173.69
05/01/2018	0.00	19.95	19.95	3401.55	0.00	0.00	3401.55
12/01/2018	0.00	35.41	35.41	3096.07	0.00	0.00	3096.07
19/01/2018	0.00	56.99	56.99	4042.57	1.00	0.00	4043.57
26/01/2018	0.00	219.65	219.65	4129.94	125.00	0.00	4254.94
02/02/2018	0.00	17.76	17.76	9043.60	0.00	0.00	9043.60
09/02/2018	0.00	132.16	132.16	6232.00	0.00	0.00	6232.00
16/02/2018	0.00	64.07	64.07	5264.26	0.00	0.00	5264.26
23/02/2018	0.00	651.41	651.41	3932.58	0.00	0.00	3932.58
02/03/2018	0.00	59.97	59.97	3097.72	0.00	0.00	3097.72
09/03/2018	0.00	101.73	101.73	795.28	0.00	0.00	795.28
16/03/2018	0.00	50.81	50.81	1269.58	0.00	0.00	1269.58
23/03/2018	0.00	111.49	111.49	1773.18	0.00	0.00	1773.18
30/03/2018	0.00	35.66	35.66	4446.20	30.00	0.00	4476.20
06/04/2018	0.00	320.97	320.97	2160.68	0.00	0.00	2160.68
13/04/2018	0.00	46.18	46.18	1366.10	5.00	0.00	1371.10
20/04/2018	0.00	52.03	52.03	1772.80	0.00	0.00	1772.80
27/04/2018	0.00	77.19	77.19	3963.92	14.00	0.00	3977.92
04/05/2018	0.00	91.04	91.04	2197.82	0.00	0.00	2197.82
11/05/2018	0.00	51.49	51.49	1044.46	0.00	0.00	1044.46
18/05/2018	0.00	49.35	49.35	2558.06	0.00	0.00	2558.06
25/05/2018	0.00	44.81	44.81	4701.05	0.00	0.00	4701.05
01/06/2018	0.00	46.62	46.62	6171.50	0.00	3.50	6175.00
08/06/2018	0.00	72.07	72.07	5844.37	0.00	6.00	5850.37
15/06/2018	0.00	41.79	41.79	3482.11	0.00	0.00	3482.11
22/06/2018	0.00	32.30	32.30	2092.10	0.00	0.00	2092.10
29/06/2018	0.00	99.72	99.72	6365.34	0.10	0.00	6365.44
07/06/2018	0.00	373.53	373.53	7484.50	0.00	0.00	7484.50

Montos en miles de millones

1. Expansión Transitoria (millones de pesos \$)

Tipo	Plazo	DIA	CUPO	APROBADAS								
				PRESENTADAS			APROBADAS		EXCESO		VARIACION SEMANAL	
				MONTO	MINIMA	MAXIMA	MONTO	TASA *	DEMANDA	ABSOLUTA	(%)	
Subasta	1 Día	martes, 03 de jul 2018	10,000,000	7,171,520	4.25%	5.25%	7,171,520	4.25%	0	0	0.00%	
		miércoles, 04 de jul 2018	10,000,000	8,133,280	4.25%	5.25%	8,133,280	4.25%	0	0	0.00%	
		jueves, 05 de jul 2018	10,000,000	7,367,241	4.25%	5.25%	7,367,241	4.25%	0	0	0.00%	
		viernes, 06 de jul 2018	10,000,000	7,484,500	4.25%	5.25%	7,484,500	4.25%	0	0	0.00%	
		TOTAL	40,000,000	30,156,541			30,156,541	4.25%	0	30,156,541.20	0.00	
Ventanilla	1 Día	martes, 03 de jul 2018	0	70,000	5.25%	5.25%	70,000	5.25%	0	0	0.00%	
		miércoles, 04 de jul 2018							0	0	0.00%	
		jueves, 05 de jul 2018							0	0	0.00%	
		viernes, 06 de jul 2018							0	0	0.00%	
		TOTAL	0	70,000			70,000	5.25%	0	70,000.00	0.00	
Overnight Faltante de Compensación	1 Día	martes, 03 de jul 2018							0	0	0.00%	
		miércoles, 04 de jul 2018							0	0	0.00%	
		jueves, 05 de jul 2018							0	0	0.00%	
		viernes, 06 de jul 2018							0	0	0.00%	
		TOTAL	0	0			0	0.00%	0	0.00	0.00	
Overnight por 1 Día Intradía	1 Día	martes, 03 de jul 2018	0	37,000	6.25%	6.25%	37,000	6.25%	0	0	0.00%	
		miércoles, 04 de jul 2018							0	0	0.00%	
		jueves, 05 de jul 2018							0	0	0.00%	
		viernes, 06 de jul 2018							0	0	0.00%	
		TOTAL	0	37,000			37,000	6.25%	0	37,000.00	0.00	
Subasta	7 Días	martes, 03 de jul 2018							0	0	0.00%	
		miércoles, 04 de jul 2018							0	0	0.00%	
		jueves, 05 de jul 2018							0	0	0.00%	
		viernes, 06 de jul 2018							0	0	0.00%	
		TOTAL	0	0			0	0.00%	0	0.00	0.00	
Subasta	14 Días	martes, 03 de jul 2018							0	0	0.00%	
		miércoles, 04 de jul 2018							0	0	0.00%	
		jueves, 05 de jul 2018							0	0	0.00%	
		viernes, 06 de jul 2018							0	0	0.00%	
		TOTAL	0	0			0	0.00%	0	0.00	0.00	
Subasta	30 Días								0	0	0.00%	
		TOTAL	0	0			0	0.00%	0	0.00	0.00	
Subasta	120 Días								0	0	0.00%	
		TOTAL	0	0			0	0.00%	0	0.00	0.00	
Ventanilla	14 Días								0	0	0.00%	
		TOTAL	0	0.0	0.0	0	0.00%	0	0.00	0.00		
TOTAL			30,263,541.20			30,263,541.20						

2. Contracción Transitoria (millones de pesos \$)

Tipo	Plazo	DIA	CUPO	APROBADAS								
				PRESENTADAS			APROBADAS		EXCESO		VARIACION SEMANAL	
				MONTO	MINIMO	MAXIMO	MONTO	CORTE *	DEMANDA	ABSOLUTA	(%)	
Ventanilla	1 Día	martes, 03 de jul 2018	0	508,126	3.25%	3.25%	508,126	3.25%	0	0	0.00%	
		miércoles, 04 de jul 2018	0	129,225	3.25%	3.25%	129,225	3.25%	0	0	0.00%	
		jueves, 05 de jul 2018	0	161,396	3.25%	3.25%	161,396	3.25%	0	0	0.00%	
		viernes, 06 de jul 2018	0	373,526	3.25%	3.25%	373,526	3.25%	0	0	0.00%	
		TOTAL	0	1,172,273			1,172,273		0	1,172,273.00	0.00	
Subasta	7 Días	martes, 03 de jul 2018							0	0	0.00%	
		miércoles, 04 de jul 2018							0	0	0.00%	
		jueves, 05 de jul 2018							0	0	0.00%	
		viernes, 06 de jul 2018							0	0	0.00%	
		TOTAL	0	0			0	0.00%	0	0.00	0.00	
Subasta	14 Días	martes, 03 de jul 2018							0	0	0.00%	
		miércoles, 04 de jul 2018							0	0	0.00%	
		jueves, 05 de jul 2018							0	0	0.00%	
		viernes, 06 de jul 2018							0	0	0.00%	
		TOTAL	0	0			0	0.00%	0	0.00	0.00	
Subasta	30 Días								0	0	0.00%	
		TOTAL	0	0			0	0.00%	0	0.00	0.00	
Subasta	62 Días								0	0	0.00%	
		TOTAL	0	0			0	0.00%	0	0.00	0.00	
Subasta	90 Días								0	0	0.00%	
		TOTAL	0	0			0	0.00%	0	0.00	0.00	
TOTAL			1,172,273.00			1,172,273.00						

* Tasa Efectiva anual

Fuente: DFV, DODM

ANEXO 2: AGREGADOS MONETARIOS

CUADRO 5
M3 PÚBLICO Y PRIVADO ¹
(Miles de millones de pesos)

	junio			septiembre			diciembre			febrero			marzo		
	2016	2017	%	2016	2017	%	2016	2017	%	2017	2018	%	2017	2018	%
M3 Privado	372,361	398,892	7.1	376,733	396,341	5.2	395,365	420,629	6.4	392,711	413,300	5.2	391,717	414,376	5.8
Efectivo	48,432	49,237	1.7	47,740	50,324	5.4	55,542	59,852	7.8	49,385	53,099	7.5	48,789	53,908	10.5
PSE	323,928	349,655	7.9	328,993	346,017	5.2	339,823	360,777	6.2	343,326	360,202	4.9	342,928	360,468	5.1
Ctas. Ctes.	32,528	34,655	6.5	31,612	32,725	3.5	36,148	38,417	6.3	34,857	36,425	4.5	34,258	35,035	2.3
CDT	138,296	151,079	9.2	147,880	152,256	3.0	144,698	152,432	5.3	149,423	157,840	5.6	151,771	158,174	4.2
Ahorro	128,897	135,526	5.1	123,854	132,433	6.9	131,554	138,707	5.4	132,129	136,637	3.4	129,194	137,830	6.7
Otros	24,208	28,395	17.3	25,647	28,604	11.5	27,423	31,221	13.9	26,917	29,299	8.9	27,704	29,429	6.2
M3 Público	52,385	53,287	1.7	52,045	55,574	6.8	49,782	57,125	14.8	52,726	58,852	11.6	53,825	60,057	11.6
Ctas. Ctes.	10,975	9,310	-15.2	10,236	9,891	-3.4	10,153	10,098	-0.5	10,343	10,510	1.6	10,439	10,546	1.0
CDT	6,335	9,590	51.4	6,299	9,686	53.8	5,884	7,416	26.1	6,186	8,338	34.8	7,046	8,566	21.6
Ahorro	26,688	25,911	-2.9	26,922	27,120	0.7	24,014	29,686	23.6	27,837	31,303	12.5	27,453	31,502	14.7
Fiduciarios	5,942	6,157	3.6	6,432	6,561	2.0	5,920	6,050	2.2	5,954	6,048	1.6	6,477	6,788	4.8
Otros	2,445	2,318	-5.2	2,156	2,316	7.4	3,812	3,875	1.6	2,407	2,653	10.2	2,410	2,655	10.2
M3 Total	424,746	452,178	6.5	428,778	451,915	5.4	445,147	477,753	7.3	445,437	472,153	6.0	445,542	474,433	6.5

CARTERA PÚBLICA Y PRIVADA ²
(Miles de millones de pesos)

Cartera Bruta	385,189	413,231	7.3	390,895	417,567	6.8	399,182	423,667	6.1	401,445	424,394	5.7	403,884	427,152	5.8
Pública	12,795	16,011	25.1	17,530	16,032	-8.5	16,594	16,777	1.1	16,656	17,216	3.4	16,469	17,198	4.4
Privada	372,394	397,220	6.7	373,366	401,535	7.5	382,588	406,890	6.4	384,789	407,178	5.8	387,415	409,954	5.8

¹ Variación anual. A partir de entrada en vigencia de las NIF en enero de 2015, las variaciones con respecto a los datos del 2014 tienen un efecto estadístico por cambios de metodología.

² Variación anual - para la cartera pública y privada, incluye Leasing Financiero

Fuentes: Banco de la República, cálculos con información de Balances y del formato 338 de la Superintendencia Financiera.

CUADRO 6
Portafolio Financiero del Sector Real en ml
(Miles de Millones de pesos)

AÑO	MES	TOTAL SECTOR REAL								
		TOTAL			SECTOR PUBLICO			SECTOR PRIVADO ¹		
		M3	TES	M3 + TES	M3	TES	TOTAL	M3	TES	TOTAL
2006	diciembre	132,740.1	64,184.7	196,924.8	23,061.2	30,872.4	53,933.6	109,678.9	33,312.3	142,991.2
2007	diciembre	156,820.1	71,221.9	228,041.9	24,129.7	31,221.9	55,351.6	132,690.4	40,000.0	172,690.4
2008	diciembre	183,455.2	82,331.7	265,787.0	29,448.4	36,925.8	66,374.2	154,006.8	45,405.9	199,412.7
2009	diciembre	197,491.3	86,560.0	284,051.3	30,180.5	36,444.8	66,625.3	167,310.7	50,115.2	217,425.9
2010	diciembre	219,828.3	101,942.8	321,771.1	33,088.8	40,159.4	73,248.2	186,739.5	61,783.5	248,523.0
2011	diciembre	259,929.7	110,967.9	370,897.6	37,698.6	42,480.6	80,179.2	222,231.1	68,487.3	290,718.4
2012	diciembre	300,208.6	113,374.9	413,583.5	43,024.8	41,748.0	84,772.8	257,183.8	71,626.9	328,810.7
2013	diciembre	341,304.2	128,429.9	469,734.1	51,428.4	45,315.1	96,743.5	289,875.8	83,114.8	372,990.6
2014	diciembre	371,418.5	146,828.4	518,246.9	52,573.7	44,626.8	97,200.5	318,844.8	102,201.5	421,046.4
2015	diciembre	414,501.0	157,017.5	571,518.4	46,294.7	45,977.4	92,272.1	368,206.3	111,040.0	479,246.3
2016	enero	413,551.3	157,155.3	570,706.5	48,802.3	46,293.9	95,096.1	364,749.0	110,861.4	475,610.4
	febrero	419,307.0	158,163.4	577,470.4	48,905.2	46,676.2	95,581.5	370,401.7	111,487.2	481,889.0
	marzo	420,329.9	156,986.4	577,316.3	49,358.9	42,308.3	91,667.2	370,971.0	114,678.1	485,649.1
abril	421,230.0	161,122.4	582,352.4	52,657.6	42,838.4	95,496.0	368,823.4	118,284.0	487,107.4	
mayo	419,871.2	165,509.6	585,380.7	52,051.5	44,379.2	96,430.7	367,819.7	121,130.4	488,950.1	
junio	424,745.7	167,483.3	592,229.0	52,385.1	45,933.2	98,318.3	372,360.6	121,550.1	493,910.7	
julio	429,005.2	172,835.5	601,840.7	53,400.9	46,836.3	100,237.2	375,604.3	125,999.2	501,603.5	
agosto	424,795.2	175,294.2	600,089.4	52,396.4	44,745.1	97,141.5	372,398.7	130,549.1	502,947.8	
septiembre	428,778.0	179,573.9	608,351.9	52,044.6	46,385.6	98,430.2	376,733.5	131,888.3	508,621.7	
octubre	431,093.0	181,926.6	613,019.7	52,672.3	47,850.3	100,522.6	378,420.7	134,076.4	512,497.1	
noviembre	440,835.8	184,214.1	625,049.9	53,785.0	47,376.0	101,161.1	387,050.7	136,838.1	523,888.8	
diciembre	445,146.6	184,070.6	629,217.2	49,781.5	45,519.2	95,300.7	395,365.1	138,551.4	533,916.5	
2017	enero	442,210.1	185,906.3	628,116.4	51,900.6	44,900.9	96,801.6	390,309.4	141,005.4	531,314.8
	febrero	445,437.3	188,937.0	634,374.3	52,726.0	43,931.0	96,657.0	392,711.3	145,006.0	537,717.4
	marzo	445,542.1	192,877.4	638,419.5	53,825.3	44,071.8	97,897.1	391,716.8	148,805.6	540,522.4
abril	449,811.7	198,056.6	647,868.2	55,749.1	47,522.2	103,271.3	394,062.6	150,534.4	544,597.0	
mayo	445,447.4	197,473.0	642,920.5	50,611.2	45,237.5	95,848.7	394,836.2	152,235.5	547,071.8	
junio	452,178.4	195,949.5	648,127.9	53,286.8	45,292.0	98,578.8	398,891.6	150,657.5	549,549.1	
julio	454,904.9	196,264.4	651,169.3	54,411.5	45,632.4	100,043.9	400,493.4	150,631.9	551,125.3	
agosto	452,643.5	198,805.3	651,448.8	53,355.6	44,730.6	98,086.2	399,287.9	154,074.7	553,362.5	
septiembre	451,915.2	200,164.9	652,080.0	55,574.4	45,898.9	101,473.3	396,340.8	154,265.9	550,606.7	
octubre	455,494.7	198,761.2	654,255.9	58,568.5	43,432.0	102,000.5	396,926.2	155,329.2	552,255.4	
noviembre	464,913.0	199,054.8	663,967.9	58,815.3	43,281.4	102,096.7	406,097.7	155,773.4	561,871.2	
diciembre	477,753.3	198,563.0	676,316.3	57,124.8	42,602.0	99,726.8	420,628.5	155,961.0	576,589.5	
2018	enero	466,906.2	202,482.4	669,388.5	57,891.1	42,992.2	100,883.3	409,015.0	159,490.2	568,505.2
	febrero	472,152.8	205,886.9	678,039.7	58,852.3	44,340.3	103,192.6	413,300.5	161,546.6	574,847.1
	marzo	474,432.8	208,707.9	683,140.7	60,056.9	42,891.0	102,947.9	414,376.0	165,816.8	580,192.8

Portafolio Financiero del Sector Real en ml
(% Variaciones)

AÑO	MES	TOTAL SECTOR REAL								
		TOTAL			SECTOR PUBLICO			SECTOR PRIVADO ¹		
		M3	TES	M3 + TES	M3	TES	TOTAL	M3	TES	TOTAL
2007	diciembre	18.1%	11.0%	15.8%	4.6%	1.1%	2.6%	21.0%	20.1%	20.8%
2008	diciembre	17.0%	15.6%	16.6%	22.0%	18.3%	19.9%	16.1%	13.5%	15.5%
2009	diciembre	7.7%	5.1%	6.9%	2.5%	-1.3%	0.4%	8.6%	10.4%	9.0%
2010	diciembre	11.3%	17.8%	13.3%	9.6%	10.2%	9.9%	11.6%	23.3%	14.3%
2011	diciembre	18.2%	8.9%	15.3%	13.9%	5.8%	9.5%	19.0%	10.9%	17.0%
2012	diciembre	15.5%	2.2%	11.5%	14.1%	-1.7%	5.7%	15.7%	4.6%	13.1%
2013	diciembre	13.7%	13.3%	13.6%	19.5%	8.5%	14.1%	12.7%	16.0%	13.4%
2014	diciembre	8.8%	14.3%	10.3%	-2.2%	-1.5%	0.5%	10.0%	23.0%	12.9%
2015	diciembre	11.6%	6.9%	10.3%	-11.9%	3.0%	-5.1%	15.5%	8.6%	13.8%
2016	enero	11.9%	4.9%	9.9%	-7.4%	7.5%	-0.7%	15.2%	3.9%	12.3%
	febrero	11.0%	5.8%	9.5%	-8.7%	9.8%	-0.5%	14.2%	4.2%	11.7%
	marzo	10.8%	3.4%	8.7%	-12.3%	-2.6%	-8.1%	14.8%	5.8%	12.6%
abril	11.7%	4.0%	9.4%	-8.3%	-2.8%	-5.9%	15.2%	6.7%	13.0%	
mayo	10.0%	3.6%	8.1%	-6.1%	-9.4%	-7.6%	12.7%	9.3%	11.8%	
junio	10.1%	3.9%	8.3%	-7.8%	-10.5%	-9.1%	13.2%	10.7%	12.6%	
julio	9.9%	7.2%	9.1%	-7.5%	-5.1%	-6.4%	12.9%	12.6%	12.8%	
agosto	7.2%	7.2%	7.2%	-9.5%	-14.4%	-11.8%	10.0%	17.4%	11.9%	
septiembre	8.7%	7.9%	8.5%	-4.1%	-10.1%	-7.0%	10.7%	16.0%	12.1%	
octubre	6.9%	15.4%	9.3%	-2.8%	0.8%	-1.1%	8.4%	21.6%	11.6%	
noviembre	8.6%	17.3%	11.0%	1.2%	0.3%	0.7%	9.8%	24.6%	13.3%	
diciembre	7.4%	17.2%	10.1%	7.5%	-1.0%	3.3%	7.4%	24.8%	11.4%	
2017	enero	6.9%	18.3%	10.1%	6.3%	-3.0%	1.8%	7.0%	27.2%	11.7%
	febrero	6.2%	19.5%	9.9%	7.8%	-5.9%	1.1%	6.0%	30.1%	11.6%
	marzo	6.0%	22.9%	10.6%	9.0%	4.2%	6.8%	5.6%	29.8%	11.3%
abril	6.8%	22.9%	11.3%	5.9%	10.9%	8.1%	6.9%	27.3%	11.9%	
mayo	6.1%	19.3%	9.8%	-2.8%	1.9%	-0.6%	7.3%	25.7%	11.9%	
junio	6.5%	17.0%	9.4%	1.7%	-1.4%	0.3%	7.1%	23.9%	11.3%	
julio	6.0%	13.6%	8.2%	1.9%	-2.6%	-0.2%	6.6%	19.5%	9.9%	
agosto	6.6%	13.4%	8.6%	1.8%	0.0%	1.0%	7.2%	18.0%	10.0%	
septiembre	5.4%	11.5%	7.2%	6.8%	-1.0%	3.1%	5.2%	15.8%	8.0%	
octubre	5.7%	9.3%	6.7%	11.2%	-9.2%	1.5%	4.9%	15.9%	7.8%	
noviembre	5.5%	8.1%	6.2%	9.4%	-8.6%	0.9%	4.9%	13.8%	7.3%	
diciembre	7.3%	7.9%	7.5%	14.8%	-6.4%	4.6%	6.4%	12.6%	8.0%	
2018	enero	5.6%	8.9%	6.6%	11.5%	-4.3%	4.2%	4.8%	13.1%	7.0%
	febrero	6.0%	9.0%	6.9%	11.6%	0.9%	6.8%	5.2%	11.4%	6.9%
	marzo	6.5%	8.2%	7.0%	11.6%	-2.7%	5.2%	5.8%	11.4%	7.3%

¹No incluye los TES del sector financiero
Fuente: cálculos DTIE con base en DFV, Banco de la República.

ANEXO 3: CARTERA

CUADRO 1

Evolucion de la Cartera Bruta Total¹

Semana	Fecha	Cartera M/L MM\$			Cartera M/E en pesos MM\$			Cartera Total 1/ MM\$			Cartera M/E en US\$1/ (Millones)		
		2017	2018	Var. % Anual	2017	2018	Var. % Anual	2017	2018	Var. % Anual	2017	2018	Var. % Anual
1	ene-05	380,350.0	407,612.0	7.2	21,326.4	19,229.4	-9.8	401,676.3	426,841.3	6.3	7,306.0	6,634.7	-9.2
2	ene-12	380,069.3	407,229.9	7.1	21,388.1	18,796.4	-12.1	401,457.4	426,026.3	6.1	7,284.9	6,581.7	-9.7
3	ene-19	380,124.9	407,094.0	7.1	21,179.7	18,527.1	-12.5	401,304.7	425,621.0	6.1	7,233.7	6,496.7	-10.2
4	ene-26	380,651.6	407,324.1	7.0	21,156.4	18,159.1	-14.2	401,808.0	425,483.2	5.9	7,220.2	6,473.6	-10.3
5	feb-02	381,077.9	408,027.2	7.1	20,567.0	18,211.5	-11.5	401,644.8	426,238.8	6.1	7,201.8	6,430.3	-10.7
6	feb-09	381,352.1	408,534.0	7.1	20,532.2	18,464.6	-10.1	401,884.3	426,998.6	6.2	7,199.3	6,348.0	-11.8
7	feb-16	383,140.8	410,699.4	7.2	20,914.5	18,001.7	-13.9	404,055.3	428,701.0	6.1	7,204.9	6,309.4	-12.4
8	feb-23	383,896.6	410,898.6	7.0	20,889.4	17,849.2	-14.6	404,786.0	428,747.7	5.9	7,236.9	6,263.8	-13.4
9	mar-02	384,096.8	411,502.5	7.1	21,568.1	18,080.7	-16.2	405,665.0	429,583.2	5.9	7,243.9	6,279.9	-13.3
10	mar-09	384,379.9	411,371.0	7.0	21,593.4	17,830.1	-17.4	405,973.3	429,201.1	5.7	7,244.1	6,219.2	-14.1
11	mar-16	385,287.6	414,343.4	7.5	21,187.1	17,943.5	-15.3	406,474.7	432,287.0	6.4	7,274.5	6,290.5	-13.5
12	mar-23	385,931.8	414,597.7	7.4	21,155.5	17,884.1	-15.5	407,087.3	432,481.8	6.2	7,295.1	6,277.3	-14.0
13	mar-30	387,319.4	414,987.1	7.1	20,885.5	17,282.2	-17.3	408,204.8	432,269.3	5.9	7,237.9	6,215.6	-14.1
14	abr-06	387,645.5	415,168.9	7.1	20,746.3	17,318.2	-16.5	408,391.8	432,487.2	5.9	7,259.0	6,203.1	-14.5
15	abr-13	387,664.0	415,793.0	7.3	20,891.4	16,722.6	-20.0	408,555.4	432,515.6	5.9	7,272.8	6,181.3	-15.0
16	abr-20	388,365.9	416,307.3	7.2	20,992.9	17,098.3	-18.6	409,358.8	433,405.6	5.9	7,317.4	6,199.6	-15.3
17	abr-27	389,513.7	416,855.8	7.0	21,501.4	17,259.4	-19.7	411,015.1	434,115.3	5.6	7,293.9	6,150.3	-15.7
18	may-04	388,923.6	416,782.2	7.2	21,549.7	17,309.2	-19.7	410,473.2	434,091.3	5.8	7,275.9	6,087.5	-16.3
19	may-11	390,166.1	417,405.3	7.0	21,323.9	17,279.8	-19.0	411,490.0	434,685.1	5.6	7,306.0	6,118.8	-16.2
20	may-18	390,964.5	417,837.6	6.9	21,177.4	17,930.1	-15.3	412,141.8	435,767.7	5.7	7,329.2	6,128.5	-16.4
21	may-25	391,669.4	418,382.7	6.8	21,429.4	17,692.0	-17.4	413,098.9	436,074.7	5.6	7,355.3	6,127.8	-16.7
22	jun-01	392,236.2	419,526.6	7.0	21,253.2	17,286.5	-18.7	413,489.4	436,813.1	5.6	7,342.1	6,026.9	-17.9
23	jun-08	392,959.3	419,231.8	6.7	21,505.0	17,242.4	-19.8	414,464.3	436,474.2	5.3	7,365.8	6,037.7	-18.0
24	jun-15	394,113.9	419,190.6	6.4	21,808.0	17,497.0	-19.8	415,921.8	436,687.6	5.0	7,363.4	6,054.2	-17.8
25	jun-22	394,536.5	419,967.8	6.4	22,299.1	17,776.2	-20.3	416,835.7	437,744.0	5.0	7,406.7	6,091.5	-17.8
26	jun-29	395,604.3	421,141.3	6.5	22,307.5	17,761.2	-20.4	417,911.9	438,902.5	5.0	7,312.9	6,060.2	-17.1
27	jul-06	394,114.3			22,605.8			416,720.1			7,309.5		
28	jul-13	395,002.8			22,122.2			417,125.0			7,326.3		
29	jul-20	395,489.4			21,971.0			417,460.3			7,297.5		
30	jul-27	396,243.9			21,885.1			418,129.1			7,306.7		
31	ago-03	396,401.4			21,733.3			418,134.7			7,306.8		
32	ago-10	396,661.4			21,800.6			418,462.0			7,303.4		
33	ago-17	396,996.0			21,873.9			418,869.9			7,304.9		
34	ago-24	397,342.6			21,439.7			418,782.4			7,307.4		
35	ago-31	397,734.5			21,188.8			418,923.3			7,216.7		
36	sep-07	397,853.6			20,933.6			418,787.2			7,195.8		
37	sep-14	399,297.7			20,790.0			420,087.8			7,174.3		
38	sep-21	400,000.7			20,660.5			420,661.2			7,122.5		
39	sep-28	401,256.7			20,871.4			422,128.1			7,107.2		
40	oct-05	400,856.0			21,124.8			421,980.8			7,179.9		
41	oct-12	401,421.6			20,898.4			422,320.0			7,127.6		
42	oct-19	402,060.1			20,814.6			422,874.7			7,087.9		
43	oct-26	402,559.1			21,346.4			423,905.5			7,092.2		
44	nov-02	402,595.0			21,528.0			424,123.0			7,045.5		
45	nov-09	403,537.2			21,154.5			424,691.7			7,040.0		
46	nov-16	404,285.8			21,127.2			425,413.0			7,034.9		
47	nov-23	405,184.3			20,896.4			426,080.7			7,020.7		
48	nov-30	406,101.6			21,236.9			427,338.5			7,065.4		
49	dic-07	406,344.6			21,147.3			427,491.9			7,011.3		
50	dic-14	408,117.3			21,046.6			429,164.0			7,023.5		
51	dic-21	408,893.6			20,579.8			429,473.4			6,947.6		
52	dic-28	408,869.9			19,502.8			428,372.7			6,535.8		

¹ No incluye la cartera de la FDN. Corresponde a Cartera Ajustada

CUADRO 2
Evolucion de la Cartera Bruta por Modalidad¹

Semana	Fecha	Comercial ² MM\$						Consumo ³ MM\$						Microcrédito MM\$			Hipotecaria ⁴ MM\$					
		Moneda Legal			Moneda Extranjera			Moneda Legal			Moneda Extranjera			Moneda Legal								
		2017	2018	Var. % Anual	2017	2018	Var. % Anual	2017	2018	Var. % Anual	2017	2018	Var. % Anual	2017	2018	Var. % Anual	2017	2018	Var. % Anual			
1	ene-05	204,391.6	213,874.4	4.6	20,804.0	18,701.5	-10.1	111,978.5	122,702.7	9.6	522.2	527.8	1.1	11,206.2	12,072.2	7.7	0.1	0.1	0.0	52,773.7	58,962.7	11.7
2	ene-12	204,091.2	213,497.6	4.6	20,854.6	18,265.0	-12.4	112,036.2	122,750.0	9.6	533.3	531.3	-0.4	11,176.9	12,025.7	7.6	0.1	0.1	0.0	52,765.0	58,956.6	11.7
3	ene-19	203,952.3	213,230.3	4.5	20,666.8	18,007.9	-12.8	112,173.2	122,828.9	9.5	522.8	519.1	-0.7	11,203.7	12,045.1	7.5	0.1	0.1	0.0	52,796.7	58,989.7	11.7
4	ene-26	204,004.0	213,110.8	4.5	20,632.1	17,651.5	-14.4	112,579.4	123,062.7	9.3	524.2	507.6	-3.2	11,262.6	12,096.5	7.4	0.1	0.1	0.0	52,805.6	59,054.1	11.8
5	feb-02	204,151.4	213,594.5	4.6	20,063.3	17,707.3	-11.7	112,708.6	123,225.5	9.3	503.5	504.2	0.1	11,286.7	12,142.1	7.6	0.1	0.1	0.0	52,931.2	59,065.2	11.6
6	feb-09	204,190.5	213,986.7	4.8	20,033.5	17,946.7	-10.4	112,841.8	123,293.4	9.3	498.6	517.8	3.9	11,275.2	12,128.8	7.6	0.1	0.1	0.0	53,044.7	59,125.0	11.5
7	feb-16	205,657.2	215,768.9	4.9	20,420.7	17,497.7	-14.3	112,971.6	123,528.7	9.3	493.8	503.9	2.1	11,295.8	12,136.2	7.4	0.1	0.1	0.0	53,216.3	59,265.6	11.4
8	feb-23	205,736.3	215,586.3	4.8	20,393.8	17,345.5	-14.9	113,438.1	123,774.8	9.1	495.6	503.6	1.6	11,336.4	12,171.2	7.4	0.1	0.1	0.0	53,385.8	59,366.3	11.2
9	mar-02	205,783.8	215,793.6	4.9	21,063.6	17,578.3	-16.5	113,379.8	123,804.5	9.2	504.4	502.3	-0.4	11,353.3	12,202.4	7.5	0.1	0.1	0.0	53,580.0	59,702.0	11.4
10	mar-09	205,959.4	215,650.8	4.7	21,081.0	17,327.7	-17.8	113,411.8	123,719.7	9.1	512.3	502.4	-1.9	11,336.2	12,174.1	7.4	0.1	0.1	0.0	53,672.2	59,826.4	11.5
11	mar-16	206,511.6	218,270.6	5.7	20,696.9	17,446.3	-15.7	113,634.9	123,927.7	9.1	490.1	497.2	1.4	11,353.3	12,175.7	7.2	0.1	0.1	0.0	53,787.9	59,969.4	11.5
12	mar-23	206,535.5	218,131.6	5.6	20,657.8	17,385.4	-15.8	114,133.8	124,182.1	8.8	497.6	498.6	0.2	11,373.5	12,192.8	7.2	0.1	0.1	0.0	53,889.0	60,091.2	11.5
13	mar-30	207,083.9	218,217.0	5.4	20,391.2	16,790.6	-17.7	114,667.3	124,316.4	8.4	494.1	491.5	-0.5	11,441.4	12,228.1	6.9	0.1	0.1	0.0	54,126.8	60,225.6	11.3
14	abr-06	207,562.9	218,516.3	5.3	20,263.5	16,822.9	-17.0	114,507.8	124,251.3	8.5	482.7	495.2	2.6	11,412.0	12,159.5	6.5	0.1	0.1	0.0	54,162.8	60,241.9	11.2
15	abr-13	207,394.1	218,677.8	5.4	20,398.5	16,241.1	-20.4	114,661.4	124,607.7	8.7	492.9	481.4	-2.3	11,410.1	12,169.7	6.7	0.1	0.1	0.0	54,198.5	60,337.8	11.3
16	abr-20	207,866.2	218,756.4	5.2	20,496.3	16,618.5	-18.9	114,820.0	124,899.5	8.8	496.6	479.8	-3.4	11,402.6	12,195.7	7.0	0.0	0.0	0.0	54,277.0	60,455.6	11.4
17	abr-27	208,120.7	218,705.8	5.1	20,989.1	16,764.8	-20.1	115,386.5	125,286.5	8.6	512.1	494.5	-3.4	11,484.2	12,243.8	6.6	0.1	0.0	0.0	54,522.3	60,619.8	11.2
18	may-04	207,844.9	218,591.2	5.2	21,034.1	16,808.5	-20.1	115,093.8	125,204.4	8.8	515.5	500.7	-2.9	11,449.1	12,233.6	6.9	0.1	0.0	0.0	54,535.8	60,753.0	11.4
19	may-11	208,721.2	218,967.1	4.9	20,808.1	16,774.5	-19.4	115,363.1	125,381.6	8.7	515.6	505.2	-2.0	11,453.3	12,215.6	6.7	0.2	0.0	0.0	54,628.5	60,840.9	11.4
20	may-18	209,106.3	219,017.4	4.7	20,677.6	17,408.0	-15.8	115,658.4	125,664.7	8.7	499.7	522.0	4.5	11,467.9	12,210.5	6.5	0.1	0.0	0.0	54,731.9	60,944.9	11.4
21	may-25	208,983.2	218,952.0	4.8	20,915.0	17,169.2	-17.9	116,274.7	126,069.3	8.4	514.4	522.8	1.6	11,524.9	12,252.6	6.3	0.1	0.0	0.0	54,886.5	61,118.8	11.4
22	jun-01	209,221.4	219,278.9	4.8	20,741.2	16,770.3	-19.1	116,440.7	126,571.9	8.7	511.8	516.0	0.8	11,553.0	12,312.0	6.6	0.2	0.1	0.0	55,021.2	61,363.8	11.5
23	jun-08	209,843.9	219,208.9	4.5	20,965.3	16,723.5	-20.3	116,472.8	126,356.4	8.5	519.6	518.9	-0.1	11,552.2	12,261.8	6.1	0.2	0.1	0.0	55,090.4	61,404.8	11.5
24	jun-15	210,551.9	218,822.3	3.9	21,287.2	16,967.3	-20.3	116,770.2	126,610.6	8.4	520.9	529.6	1.7	11,600.9	12,245.3	5.6	0.2	0.1	0.0	55,190.8	61,512.4	11.5
25	jun-22	210,531.1	219,125.9	4.1	21,759.3	17,241.8	-20.8	117,104.3	126,912.0	8.4	539.6	534.4	-1.0	11,620.5	12,278.4	5.7	0.2	0.1	0.0	55,280.5	61,651.5	11.5
26	jun-29	210,759.5	219,399.1	4.1	21,746.8	17,216.8	-20.8	117,628.1	127,377.5	8.3	560.5	544.3	-2.9	11,708.8	12,348.2	5.5	0.2	0.1	-42.7	55,508.0	62,016.5	11.7
27	jul-06	209,680.4			22,034.3			117,256.2			571.3		11,659.1		0.2				55,518.5			
28	jul-13	210,184.6			21,558.1			117,522.5			563.9		11,685.9		0.2				55,609.9			
29	jul-20	210,406.0			21,415.1			117,696.0			555.7		11,710.5		0.2				55,676.9			
30	jul-27	210,516.0			21,327.6			118,158.9			557.3		11,781.5		0.2				55,787.6			
31	ago-03	210,529.4			21,191.4			118,165.7			541.7		11,794.8		0.2				55,911.4			
32	ago-10	210,537.3			21,249.4			118,377.7			551.0		11,774.3		0.2				55,972.1			
33	ago-17	210,550.4			21,334.7			118,556.8			538.9		11,808.7		0.2				56,081.1			
34	ago-24	210,289.5			20,904.3			119,017.4			535.2		11,843.0		0.2				56,192.7			
35	ago-31	210,135.7			20,662.4			119,269.6			526.2		11,916.4		0.2				56,412.8			
36	sep-07	210,472.2			20,409.7			119,038.8			523.7		11,892.8		0.2				56,449.8			
37	sep-14	211,288.1			20,270.9			119,543.7			518.9		11,906.2		0.2				56,559.8			
38	sep-21	211,466.6			20,147.7			119,879.6			512.6		11,949.9		0.1				56,704.7			
39	sep-28	211,897.4			20,347.5			120,355.0			523.8		12,033.7		0.1				56,970.6			
40	oct-05	211,891.5			20,603.8			119,966.5			520.8		11,975.9		0.1				57,002.1			
41	oct-12	211,972.9			20,370.7			120,331.4			527.6		11,980.4		0.1				57,136.9			
42	oct-19	212,268.9			20,286.5			120,578.6			528.0		11,973.4		0.1				57,239.1			
43	oct-26	212,227.8			20,797.8			120,965.4			548.5		12,027.2		0.1				57,338.7			
44	nov-02	211,868.2			20,976.4			121,070.7			551.5		12,046.6		0.1				57,609.4			
45	nov-09	212,539.7			20,602.3			121,292.9			552.0		12,011.4		0.1				57,693.2			
46	nov-16	212,909.2			20,577.9			121,574.7			549.2		12,000.0		0.1				57,801.9			
47	nov-23	212,961.9			20,350.2			122,159.0			546.1		12,048.1		0.1				58,015.3			
48	nov-30	212,825.7			20,672.8			122,924.5			564.0		12,105.7		0.1				58,245.7			
49	dic-07	213,287.8			20,586.4			122,647.4			560.8		12,090.3		0.1				58,319.1			
50	dic-14	214,604.7			20,489.1			122,909.7			557.5		12,090.8		0.1				58,512.2			
51	dic-21	214,992.6			20,047.3			123,019.4			532.5		12,117.6		0.1				58,764.0			
52	dic-28	214,546.7			18,962.5			123,186.0			540.2		12,152.2		0.1				58,985.0			

1/ No incluye cartera de la FDN

2/ Incluye ajuste por leasing operativo

3/ Incluye tarjetas de crédito y avances de todos los plazos.

4/ Corresponde a créditos otorgados para adquisición de vivienda, incluye los ajustes de titularización de cartera hipotecaria y por ventas de cartera para manejo a través de derechos fiduciarios.

Fuente: Formato 281 de la Superintendencia Financiera.

CUADRO 3
Desembolsos y Tasas de Interés Cartera Comercial ¹

Moneda Legal

Semana	Fecha 2018	Comercial ²				Ordinario				Preferencial				Tesorería			
		Desembolsos MM\$		Tasa de interés % ³		Desembolsos MM\$		Tasa de interés % ³		Desembolsos MM\$		Tasa de interés % ³		Desembolsos MM\$		Tasa de interés % ³	
		2017	2018	2017	2018	2017	2018	2017	2018	2017	2018	2017	2018	2017	2018	2017	2018
1	ene-05	1,420.4	2,002.4	12.96	9.21	802.3	634.9	14.12	11.49	588.8	1,311.6	11.39	8.14	29.3	55.8	12.69	8.37
2	ene-12	1,593.1	1,553.6	12.97	10.11	786.5	762.5	14.38	11.71	764.5	750.4	11.55	8.56	42.0	40.7	12.32	8.75
3	ene-19	2,428.5	2,288.3	12.90	9.91	1,236.5	1,128.2	14.40	11.77	1,117.3	979.0	11.29	8.27	74.8	181.0	12.22	7.15
4	ene-26	2,635.6	2,796.6	12.65	9.60	1,297.8	1,234.2	14.26	11.44	1,258.4	1,489.1	11.03	8.12	79.4	73.3	11.98	8.83
5	feb-02	3,020.1	2,915.2	12.94	10.05	1,769.1	1,483.9	13.94	11.56	1,161.4	1,380.9	11.49	8.46	89.6	50.3	11.93	9.18
6	feb-09	2,249.2	3,381.2	13.02	9.04	1,412.3	1,213.0	13.89	11.30	757.8	2,114.4	11.47	7.74	79.1	53.8	12.19	9.28
7	feb-16	3,575.2	4,174.4	12.59	9.30	2,094.6	1,966.4	13.57	10.79	1,417.0	2,071.6	11.16	7.95	63.6	136.3	12.25	8.25
8	feb-23	2,770.3	2,638.6	12.75	9.57	1,483.6	1,228.8	13.84	11.60	1,169.7	1,277.0	11.45	7.85	117.1	132.8	11.88	7.28
9	mar-02	2,850.2	3,694.7	12.97	9.72	1,679.2	1,629.7	13.87	11.77	1,005.4	1,921.2	11.48	8.12	165.6	143.8	12.84	7.91
10	mar-09	2,104.9	2,680.1	12.97	9.48	1,209.4	1,200.5	14.21	11.68	827.4	1,419.9	11.24	7.65	68.1	59.7	11.97	8.56
11	mar-16	2,759.6	4,507.1	12.55	8.78	1,541.6	1,435.4	13.60	11.13	1,155.9	2,996.0	11.22	7.63	62.1	75.7	11.03	9.81
12	mar-23	2,004.0	3,028.5	12.54	9.47	1,062.6	1,488.7	13.88	10.78	887.0	1,400.8	10.97	8.28	54.4	139.0	12.18	7.47
13	mar-30	3,040.9	2,653.1	12.66	9.19	1,749.2	1,265.6	13.73	11.06	1,155.6	1,270.3	11.19	7.38	136.1	117.2	11.24	8.66
14	abr-06	2,400.2	2,167.4	12.41	9.63	1,201.3	1,120.3	13.83	11.27	1,143.9	1,008.6	10.95	7.86	55.0	38.5	11.46	8.22
15	abr-13	1,966.8	2,938.4	11.82	9.57	762.4	1,277.0	13.80	11.20	1,172.1	1,567.2	10.55	8.31	32.3	94.2	11.28	8.56
16	abr-20	2,722.0	3,716.0	12.11	8.98	1,289.8	1,291.7	13.62	11.18	1,342.7	2,283.7	10.71	7.82	89.4	140.5	11.37	7.73
17	abr-27	3,425.8	2,821.1	12.06	9.55	1,684.4	1,374.5	13.66	11.05	1,575.7	1,326.8	10.46	8.15	165.7	119.8	11.13	7.89
18	may-04	1,765.2	2,104.2	12.42	10.11	1,028.7	1,097.6	13.72	11.60	699.8	944.2	10.54	8.46	36.7	62.4	11.86	8.69
19	may-11	2,797.9	2,796.0	11.60	9.06	1,286.0	1,187.2	13.48	11.21	1,404.5	1,559.6	10.02	7.41	107.5	49.2	9.63	9.51
20	may-18	3,003.9	1,923.3	11.68	9.90	1,391.3	1,097.7	13.21	11.12	1,468.3	751.6	10.30	8.22	144.3	73.9	11.03	9.01
21	may-25	3,326.3	3,412.1	11.54	9.10	1,406.7	1,448.0	13.31	10.81	1,778.7	1,915.9	10.20	7.82	140.9	48.3	10.60	9.14
22	jun-01	3,412.7	3,798.0	11.18	9.48	1,374.8	1,917.7	13.23	11.23	1,878.7	1,698.8	9.70	7.68	159.2	181.5	10.89	7.78
23	jun-08	2,390.6	1,958.9	11.43	9.75	1,064.5	980.0	13.26	11.44	1,234.8	924.3	9.89	8.05	91.3	54.6	10.94	8.23
24	jun-15	3,227.9	2,188.8	11.28	9.64	1,684.0	1,234.3	12.51	10.87	1,420.4	909.1	9.90	7.94	123.5	45.4	10.45	10.22
25	jun-22	2,688.7	2,589.2	11.31	9.32	1,182.0	1,460.8	13.04	10.41	1,401.5	1,008.2	9.87	7.96	105.2	120.2	11.03	7.52
26	jun-29	4,353.4	3,978.0	10.96	9.23	1,797.6	1,901.9	12.92	10.74	2,350.6	1,783.3	9.51	7.93	205.3	292.7	10.24	7.36
27	jul-06	1,850.4		11.34		960.6		12.79		821.5		9.73		68.3		10.24	
28	jul-13	2,269.6		11.49		1,216.1		13.01		993.1		9.70		60.4		10.57	
29	jul-20	2,710.4		10.57		1,110.2		12.52		1,540.0		9.17		60.2		10.31	
30	jul-27	3,389.6		10.81		1,538.4		12.35		1,737.4		9.49		113.7		10.10	
31	ago-03	2,796.7		10.67		1,275.6		12.47		1,437.2		9.13		83.9		9.84	
32	ago-10	2,058.0		10.77		964.3		12.48		1,008.1		9.23		85.6		9.75	
33	ago-17	2,825.6		10.53		1,251.9		12.26		1,513.6		9.15		60.0		9.46	
34	ago-24	2,545.3		10.30		1,071.2		12.08		1,428.0		8.97		46.2		9.96	
35	ago-31	3,541.1		10.65		1,739.2		12.12		1,656.9		9.25		145.0		8.95	
36	sep-07	3,021.0		10.11		1,329.2		11.87		1,622.0		8.70		69.9		9.11	
37	sep-14	3,028.7		10.39		1,456.1		12.10		1,488.3		8.81		84.3		8.85	
38	sep-21	2,938.6		10.32		1,334.7		12.18		1,507.4		8.78		96.5		8.82	
39	sep-28	4,530.6		10.09		1,784.8		12.03		2,623.4		8.78		122.4		9.71	
40	oct-05	2,352.2		10.84		1,380.7		12.22		884.8		8.84		86.8		9.32	
41	oct-12	2,798.7		10.21		1,152.0		12.05		1,598.8		8.92		47.9		9.26	
42	oct-19	2,644.6		9.70		1,045.2		11.77		1,531.2		8.35		68.1		8.30	
43	oct-26	2,831.5		10.63		1,347.5		12.39		1,388.7		9.08		95.3		8.42	
44	nov-02	2,883.0		10.68		1,708.2		11.88		1,098.4		8.88		76.4		9.60	
45	nov-09	2,696.7		9.88		1,048.2		11.77		1,594.1		8.64		54.4		9.74	
46	nov-16	2,449.2		10.23		1,129.3		11.77		1,232.0		8.90		87.9		9.24	
47	nov-23	3,185.0		9.85		1,420.1		11.45		1,606.6		8.53		158.2		8.93	
48	nov-30	3,579.3		10.18		1,748.9		11.70		1,726.9		8.72		103.5		8.58	
49	dic-07	2,195.4		10.18		1,184.7		11.46		952.1		8.65		58.6		8.98	
50	dic-14	4,798.9		9.44		1,648.1		11.56		3,067.2		8.33		83.6		8.61	
51	dic-21	5,021.7		9.41		2,049.0		11.16		2,754.4		8.20		218.3		8.21	
52	dic-28	4,492.4		9.65		1,742.8		11.22		2,589.2		8.72		160.4		7.56	

1/ Incluye leasing financiero

2/ Promedio ponderado por monto de las tasa de los créditos ordinarios, de tesorería y preferenciales. No incluye construcción de vivienda.

3/ Promedio ponderado por monto

Fuente: Formato 088 de la Superintendencia Financiera.

CUADRO 4

Desembolsos y Tasas de Interés Cartera de Consumo y Tarjeta de crédito ¹

Moneda Legal

Semana	Fecha	Consumo ²				Tarjetas de Crédito ³			
		Desembolsos MM\$		Tasa de interés % ⁴		Desembolsos MM\$		Tasa de interés % ⁴	
		2017	2018	2017	2018	2017	2018	2017	2018
1	ene-05	640	508	20.71	19.79	534	609	31.77	29.27
2	ene-12	585	604	21.32	19.69	519	593	32.05	29.41
3	ene-19	825	866	21.11	19.75	560	648	31.87	29.48
4	ene-26	1,043	1,152	20.54	19.10	556	628	31.81	29.41
5	feb-02	1,254	1,387	19.93	18.67	573	659	31.79	29.27
6	feb-09	1,005	1,083	20.40	19.05	532	595	31.83	29.57
7	feb-16	1,073	1,199	20.15	18.85	526	586	31.57	29.73
8	feb-23	1,183	1,472	19.71	18.55	536	610	31.56	29.57
9	mar-02	1,510	1,674	19.44	18.16	556	651	31.59	29.37
10	mar-09	1,035	1,104	20.15	18.63	573	640	31.74	29.25
11	mar-16	1,125	1,178	19.97	18.56	582	633	31.62	29.24
12	mar-23	971	1,258	20.47	18.31	535	622	31.68	29.23
13	mar-30	1,685	1,268	19.32	17.86	548	540	31.40	29.19
14	abr-06	1,019	1,027	20.29	18.79	638	728	31.86	28.95
15	abr-13	733	1,178	19.77	18.25	493	637	31.73	28.71
16	abr-20	1,067	1,239	20.21	18.19	592	738	31.69	28.73
17	abr-27	1,611	1,849	19.43	17.74	597	651	31.56	28.45
18	may-04	782	1,323	20.66	17.87	567	649	31.78	28.61
19	may-11	1,092	1,262	19.99	18.13	612	681	31.46	28.33
20	may-18	1,184	1,086	19.77	18.09	607	665	31.46	28.67
21	may-25	1,431	1,639	19.46	17.62	594	673	31.34	28.54
22	jun-01	1,231	2,019	19.40	17.41	600	677	31.68	28.78
23	jun-08	1,046	934	19.85	18.25	596	657	31.06	28.57
24	jun-15	1,174	1,019	19.72	18.30	655	666	31.01	28.57
25	jun-22	925	1,406	19.69	18.12	638	861	31.35	28.70
26	jun-29	1,513	1,952	18.88	17.34	649	712	31.28	28.48
27	jul-06	772		19.83		647		31.31	
28	jul-13	1,107		19.56		660		31.18	
29	jul-20	949		19.63		625		31.26	
30	jul-27	1,574		18.92		616		30.89	
31	ago-03	1,350		18.85		632		31.02	
32	ago-10	954		19.35		603		31.16	
33	ago-17	1,166		19.23		616		30.93	
34	ago-24	1,159		18.97		576		30.92	
35	ago-31	1,717		18.45		655		30.81	
36	sep-07	1,042		19.29		592		30.50	
37	sep-14	1,200		19.10		596		30.07	
38	sep-21	1,232		19.07		612		30.05	
39	sep-28	1,783		18.34		624		30.15	
40	oct-05	1,077		19.12		625		29.90	
41	oct-12	1,183		19.04		617		29.94	
42	oct-19	951		19.23		592		30.08	
43	oct-26	1,562		18.39		613		29.79	
44	nov-02	1,569		18.49		639		29.63	
45	nov-09	971		19.16		628		29.68	
46	nov-16	993		19.12		619		29.32	
47	nov-23	1,384		18.73		742		29.15	
48	nov-30	1,738		18.27		904		29.30	
49	dic-07	926		18.96		636		29.01	
50	dic-14	1,246		18.76		769		28.98	
51	dic-21	1,393		18.55		854		28.53	
52	dic-28	1,129		18.42		691		29.11	

1/ Incluye leasing financiero.

2/ Incluye créditos en pesos y en UVR.

3/ Promedio ponderado por monto

4/ Corresponde al promedio ponderado por monto de la tasa de los desembolsos en pesos y en UVR. Antes de realizar el promedio ponderado,

a la la tasa de interés de los créditos en UVR se les sumó la variación anual de la UVR de la respectiva semana.

Fuente: Formato 088 de la Superintendencia Financiera.

CUADRO 5

Desembolsos y Tasas de Interés Cartera de Microcrédito e Hipotecaria¹

Moneda Legal

Semana	Fecha	Microcrédito				Hipotecaria ²							
		Desembolsos MM\$		Tasa de interés % ³		Construcción				Adquisición			
		2017	2018	2017	2018	Desembolsos MM\$		Tasa de interés % ⁴		Desembolsos MM\$		Tasa de interés % ⁴	
2018	2017	2018	2017	2018	2017	2018	2017	2018	2017	2018	2017	2018	
1	ene-05	38	46	37.20	37.38	13	23	12.58	10.84	124	110	12.42	10.72
2	ene-12	67	74	38.08	37.68	38	27	11.68	10.72	85	110	12.40	10.85
3	ene-19	105	115	37.79	37.57	55	54	11.57	10.14	149	169	12.40	10.68
4	ene-26	122	129	37.68	37.18	81	76	11.74	10.05	194	208	12.54	10.78
5	feb-02	118	133	37.20	35.88	65	61	11.68	10.25	238	275	12.57	10.71
6	feb-09	94	104	38.62	37.09	60	71	11.17	9.87	142	158	12.44	10.67
7	feb-16	116	115	37.73	36.80	79	98	11.19	9.87	240	198	12.61	10.80
8	feb-23	123	128	37.52	36.55	86	73	11.67	10.08	295	199	12.58	10.80
9	mar-02	102	133	36.13	35.75	68	83	12.02	10.19	306	578	12.52	10.87
10	mar-09	94	100	37.43	37.27	68	70	11.51	10.00	188	238	12.39	10.80
11	mar-16	112	126	37.22	37.21	93	77	11.65	9.73	206	242	12.48	10.74
12	mar-23	94	109	36.76	36.77	56	91	11.28	10.08	165	226	12.42	10.76
13	mar-30	158	118	36.47	36.21	52	94	11.79	9.74	395	323	12.34	10.77
14	abr-06	74	80	36.65	37.06	52	56	11.53	9.90	158	163	12.45	10.68
15	abr-13	73	117	37.84	37.24	39	80	11.44	9.85	113	205	12.37	10.66
16	abr-20	103	128	36.66	36.79	83	74	11.26	9.87	175	226	12.41	10.67
17	abr-27	160	138	36.56	36.87	91	89	11.00	9.65	410	375	12.35	10.66
18	may-04	77	105	36.58	36.17	57	54	11.49	10.02	114	282	12.59	10.61
19	may-11	112	112	37.27	37.68	82	65	10.93	9.69	179	214	12.35	10.56
20	may-18	120	99	37.03	36.99	78	53	10.58	9.29	204	203	12.32	10.61
21	may-25	137	136	36.64	36.79	96	63	10.76	9.59	249	280	12.34	10.62
22	jun-01	117	154	36.19	35.73	65	69	10.69	9.53	299	473	12.30	10.61
23	jun-08	102	67	36.91	37.38	74	43	11.10	9.72	167	154	12.17	10.70
24	jun-15	129	97	36.66	37.12	69	46	10.66	9.61	206	197	12.00	10.68
25	jun-22	102	128	36.80	36.65	74	78	11.07	9.59	182	261	11.98	10.53
26	jun-29	149	152	36.11	36.34	96	76	10.59	9.22	390	504	11.97	10.52
27	jul-06	55		36.84		47		11.08		109		11.61	
28	jul-13	114		37.42		70		10.92		194		11.68	
29	jul-20	107		37.04		64		10.78		168		11.54	
30	jul-27	146		36.47		67		10.59		299		11.49	
31	ago-03	119		36.27		57		10.97		273		11.43	
32	ago-10	88		37.22		33		11.08		163		11.25	
33	ago-17	125		37.20		64		10.79		222		11.20	
34	ago-24	102		36.98		37		10.24		204		11.31	
35	ago-31	156		35.70		94		10.46		437		11.26	
36	sep-07	85		37.35		57		10.24		156		10.99	
37	sep-14	121		36.76		60		10.56		223		10.94	
38	sep-21	123		36.66		73		10.14		250		10.93	
39	sep-28	153		35.73		106		9.97		481		11.09	
40	oct-05	98		36.63		64		9.99		191		10.98	
41	oct-12	118		37.09		57		10.00		239		10.87	
42	oct-19	105		36.63		79		9.69		198		10.94	
43	oct-26	142		36.63		67		10.29		318		10.88	
44	nov-02	148		36.34		66		10.37		386		10.95	
45	nov-09	91		37.36		56		10.02		182		10.87	
46	nov-16	105		37.32		82		9.72		193		10.88	
47	nov-23	137		37.06		105		9.97		296		10.87	
48	nov-30	167		36.09		122		10.33		467		10.90	
49	dic-07	81		37.03		83		10.01		185		10.86	
50	dic-14	124		36.75		128		10.10		284		10.80	
51	dic-21	129		36.99		119		10.03		355		10.82	
52	dic-28	110		36.23		77		10.22		451		10.83	

1/ Incluye leasing financiero.

2/ Incluye créditos en pesos y en UVR.

3/ Promedio ponderado por monto

4/ Corresponde al promedio ponderado por monto de la tasa de los desembolsos en pesos y en UVR. Antes de realizar el promedio ponderado, a la la tasa de interés de los créditos en UVR se les sumó la variación anual de la UVR de la respectiva semana.

Fuente: Formato 088 de la Superintendencia Financiera.

GRAFICO 1

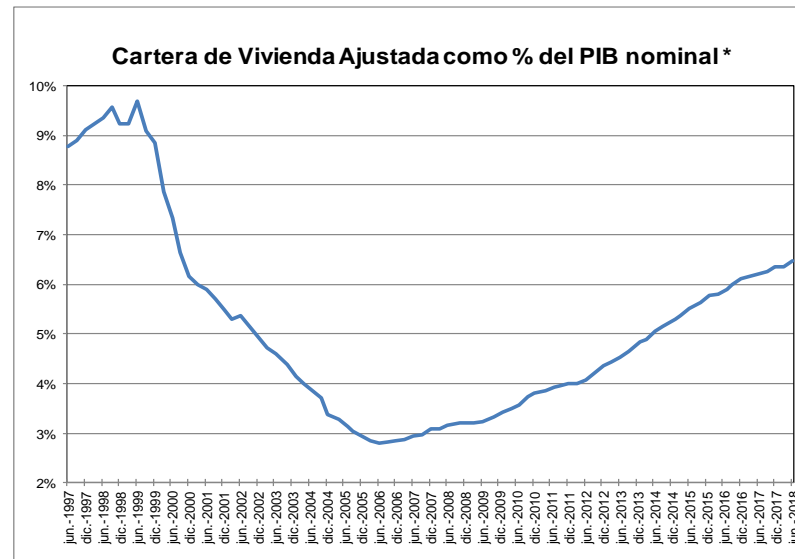
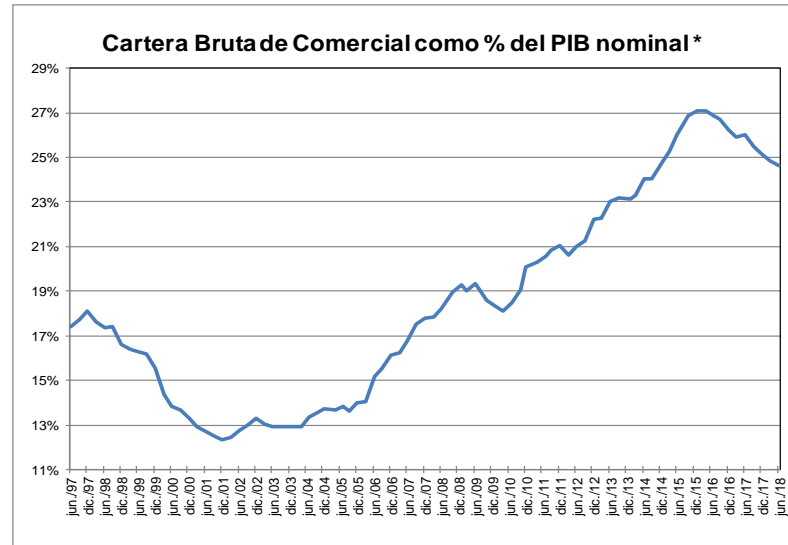
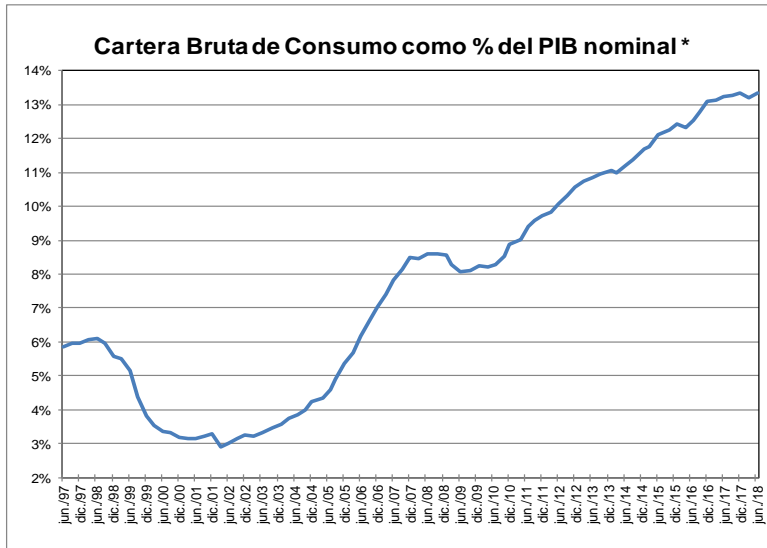

* Se refiere al PIB nominal desestacionalizado.

Fuente: A partir de 2002 Formato 281 de la Superintendencia financiera de Colombia y ajustes del BR. Antes balances mensuales. Los datos de junio de 2018 se encuentran hasta el día 29. El PIB de marzo corresponde a estimaciones del Banco de la República.

GRAFICO 2
Cartera e Inversiones (brutas) / Total Activos *
(Moneda Total)

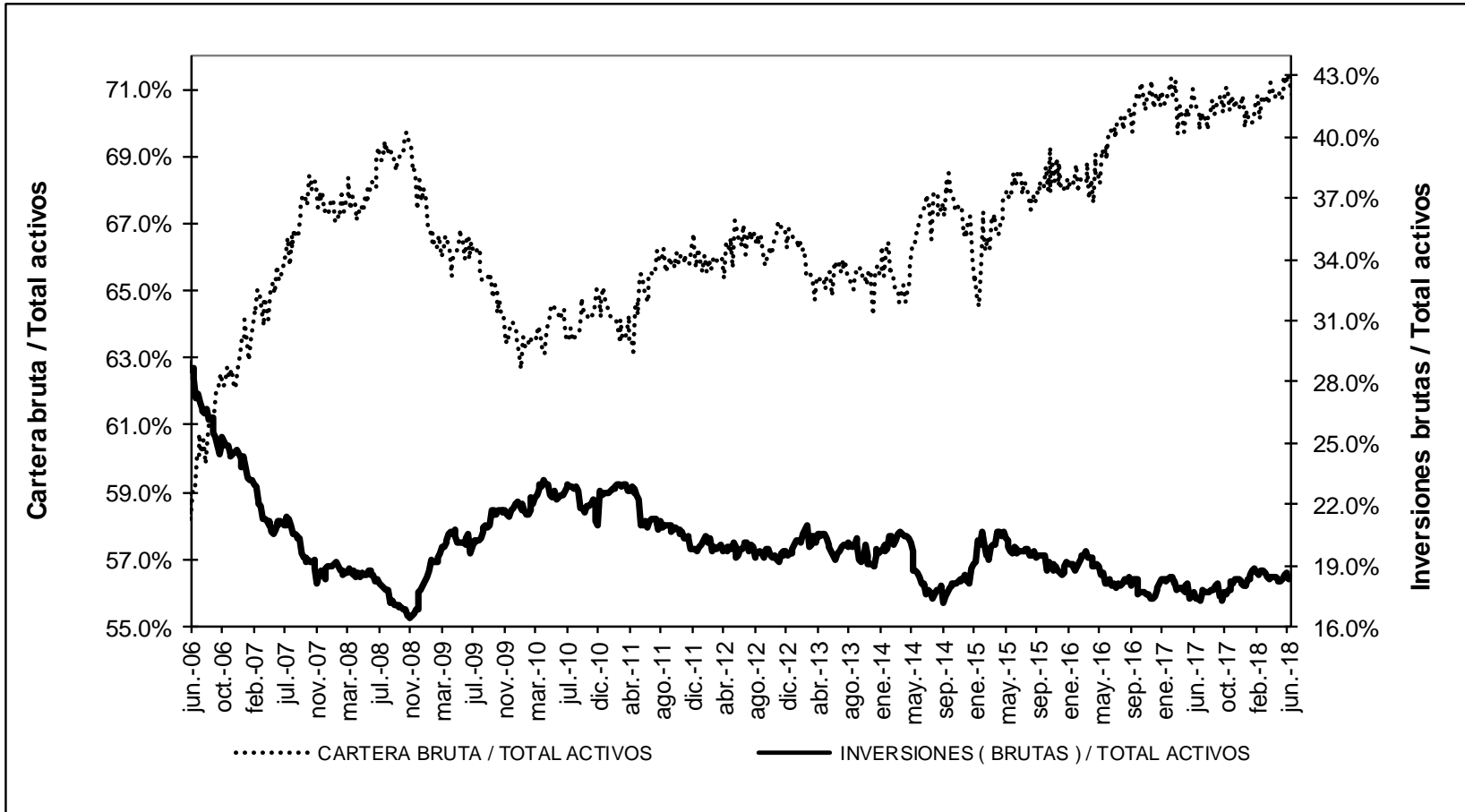

* Sin entidades financieras especiales
 Fuente: Banco de la República

ANEXO 4: MERCADO CAMBIARIO¹

Gráfico 1

TRM-Devaluación Año Corrido Anualizada y Año Completo

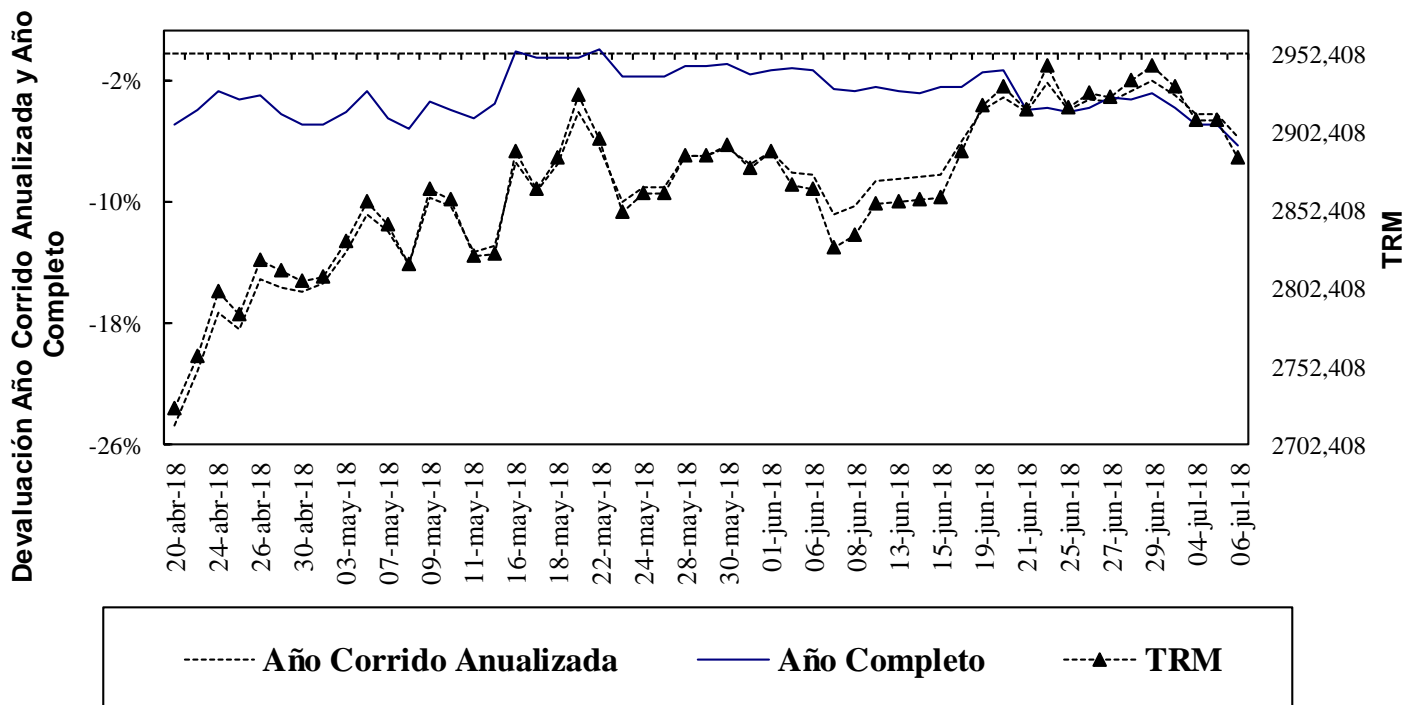

Fuente: Superfinanciera, Banco de la República

Gráfico 2

Indice de Tasa de Cambio Real Promedio Promedio Total-Ponderaciones según promedios móviles de orden 12

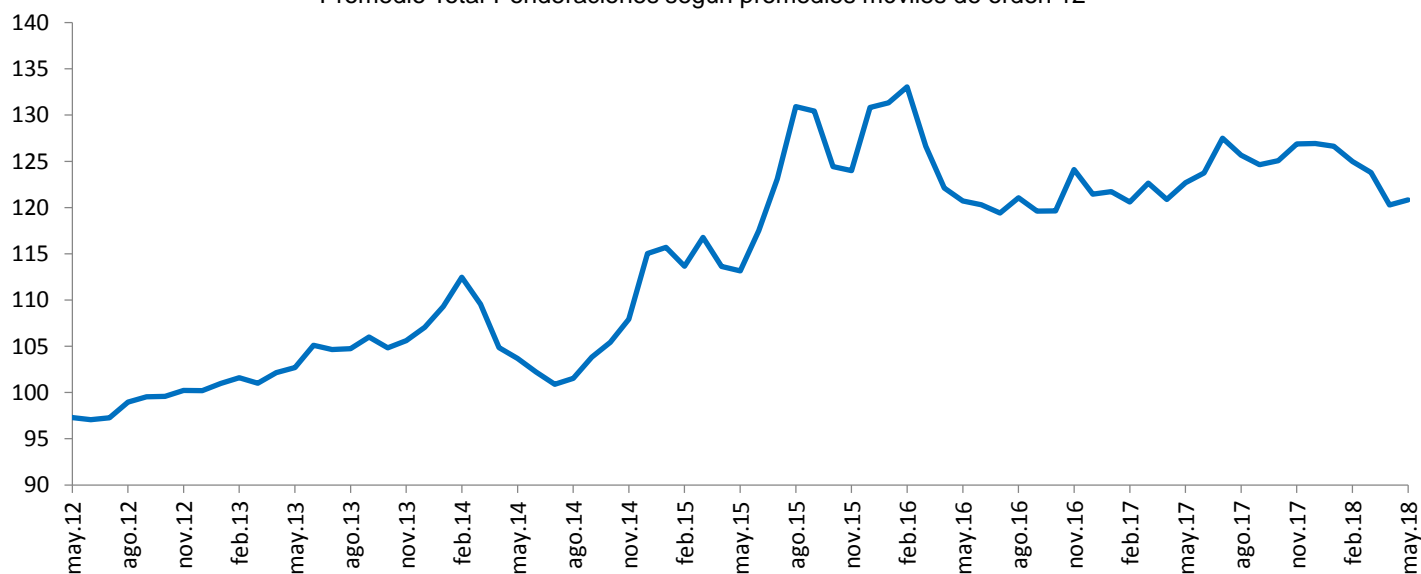

Fuente: Banco de la República

¹ Las operaciones y posiciones de derivados de los IMC no incluyen las de las sociedades comisionistas de bolsa.

Cuadro 1
Componentes de la Posición Propia
Total Sistema – (Cifras en millones de dólares)

CUENTAS	31-dic-12	30-dic-13	30-dic-14	31-dic-15	30-dic-16	29-dic-17	08-jun-18	DIFERENCIA A:			
								29-dic-17	A UN MES	SEM ANT	A UN AÑO
Total Activos M/E (A)	12,073	13,923	14,402	11,808	11,541	11,338	9,607	-1,731	-412	-59	-3,119
Activo disponible y overnight en m/e	1,527	2,058	1,689	2,400	2,586	3,210	1,603	-1,607	-162	-14	-1,761
Activos operaciones de contado en m/e	165	158	142	88	110	217	558	340	-75	-14	-42
Activos proveedores locales de liquidez	0	0	0	0	0	0	0	0	0	0	0
Activos < 12 meses	7,133	7,948	7,502	5,785	5,639	5,239	5,021	-219	-92	-19	-672
Activos > 12 meses	3,248	3,758	5,069	3,534	3,206	2,671	2,425	-246	-83	-11	-644
Total Otros Derechos (B)	23,090	29,663	29,107	32,737	37,043	44,627	52,908	8,281	2,910	878	12,134
Activos Indexados	37	28	19	10	0	0	0	0	0	0	0
Derechos y contingencias por derivados	245	1,032	1,854	406	222	272	235	-37	55	22	72
Contingencias Deudoras	1	1	0	0	0	0	0	0	0	0	0
Inversiones para Mantener Hasta el Vencimiento	167	7	5	9	5	12	12	0	0	0	0
Inversiones disp. para la venta títulos deuda	64	96	62	100	105	0	0	0	0	0	0
Inversiones Disponibles para la venta títulos participativos	2,658	4,311	4,593	5,900	359	0	0	0	0	0	0
Aportes Sucursales Extranjeras	34	53	53	995	8,419	9,490	9,587	97	53	3	504
Derechos a Futuro*	19,884	24,135	22,522	25,317	27,933	34,854	43,075	8,221	2,802	853	11,558
Compensados en CRCC	1,660	4,044	3,660	4,959	6,833	11,350	10,529	-821	951	264	79
No Compensados en CRCC	18,224	20,091	18,861	20,358	21,100	23,504	32,546	9,042	1,851	589	11,479
Total Derechos (A+B)	35,163	43,585	43,509	44,546	48,584	55,966	62,515	6,550	2,498	819	9,015
Total Pasivos M/E (C)	10,687	12,673	13,108	11,415	10,681	10,119	9,308	-812	15	-5	-1,085
Pasivo overnight en m/e	194	229	178	129	206	281	381	100	60	-5	89
Pasivos operaciones de contado en m/e	119	89	125	92	106	200	566	366	-4	58	-6
Pasivos proveedores locales de liquidez	0	0	0	0	0	0	0	0	0	0	0
Pasivos < 12 meses	5,290	7,464	8,273	7,236	6,717	5,794	5,136	-658	-78	-58	-374
Pasivos > 12 meses	5,083	4,891	4,532	3,958	3,652	3,845	3,225	-620	37	0	-794
Total Otras Obligaciones (D)	24,259	30,710	30,153	32,781	35,995	43,506	51,040	7,534	2,587	864	10,237
Pasivos Indexados	15	8	5	225	255	527	616	88	33	-13	-505
Obligaciones y contingencias por derivados	-260	216	1,182	233	109	246	261	15	-54	-4	150
Contingencias Acreedoras	1	1	0	0	0	0	0	0	0	0	0
Otros Pasivos Excluidos de la PPC*	1,514	2,412	2,459	4,919	5,769	6,565	7,300	735	129	61	1,773
Obligaciones a Futuro*	22,989	28,073	26,507	27,405	29,862	36,167	42,864	6,697	2,481	819	8,819
Compensados en CRCC	1,730	4,082	3,704	4,900	6,883	11,212	10,261	-951	839	195	-100
No Compensados en CRCC	21,259	23,990	22,803	22,505	22,979	24,955	32,603	7,648	1,641	625	8,919
Total Obligaciones (C+D)	34,946	43,383	43,261	44,196	46,676	53,625	60,348	6,723	2,601	859	9,152
Posición Propia (A+B) - (C+D)	217	202	248	350	1,908	2,341	2,168	-173	-103	-40	-137
Posición Propia de Contado (A-C)	1,386	1,250	1,293	393	859	1,219	299	-920	-426	-54	-2,034
Posición Bruta de Apalancamiento	40,725	46,089	44,967	41,797	43,720	47,744	60,137	12,394	649	488	15,253
Patrimonio Técnico	27,782	26,535	27,090	22,144	25,614	28,590	30,797	2,206	-900	92	1,933

Fuente: Superintendencia Financiera

ANEXO 5: MERCADO FORWARD

Cuadro 3

SALDOS DE OPERACIONES FORWARD												
millones de USD	SALDOS DE COMPRA DEL SF CON:				SALDOS DE VENTA DEL SF CON:				SALDOS NETOS DE COMPRA DEL SF CON: (compras-ventas)			SALDO COMPRAS NETAS SF
	Fondos Pensiones	Intragrupo y Offshore	Interbancario	Resto	Fondos Pensiones	Intragrupo y Offshore	Interbancario	Resto	Fondos Pensiones	Intragrupo y Offshore	Resto	
02-may-18	\$ 7,905	\$ 10,156	\$ 9,067	\$ 3,306	\$ 4,055	\$ 9,972	\$ 9,067	\$ 8,163	\$ 3,850	\$ 183	-\$ 4,856	-\$ 823
03-may-18	\$ 7,749	\$ 9,781	\$ 8,702	\$ 3,335	\$ 4,239	\$ 9,572	\$ 8,702	\$ 8,103	\$ 3,510	\$ 209	-\$ 4,768	-\$ 1,049
04-may-18	\$ 7,733	\$ 9,998	\$ 9,004	\$ 3,365	\$ 4,329	\$ 9,637	\$ 9,004	\$ 8,169	\$ 3,404	\$ 361	-\$ 4,804	-\$ 1,039
07-may-18	\$ 7,775	\$ 9,975	\$ 9,140	\$ 3,374	\$ 4,341	\$ 9,592	\$ 9,140	\$ 8,164	\$ 3,433	\$ 383	-\$ 4,790	-\$ 974
08-may-18	\$ 7,990	\$ 10,126	\$ 9,324	\$ 3,478	\$ 4,351	\$ 10,172	\$ 9,324	\$ 8,113	\$ 3,640	-\$ 46	-\$ 4,634	-\$ 1,041
09-may-18	\$ 8,104	\$ 10,141	\$ 9,532	\$ 3,422	\$ 4,372	\$ 10,394	\$ 9,532	\$ 8,066	\$ 3,733	-\$ 253	-\$ 4,644	-\$ 1,165
10-may-18	\$ 8,008	\$ 9,734	\$ 9,528	\$ 3,386	\$ 4,327	\$ 10,068	\$ 9,528	\$ 8,065	\$ 3,681	-\$ 334	-\$ 4,679	-\$ 1,332
11-may-18	\$ 7,945	\$ 9,905	\$ 9,528	\$ 3,400	\$ 4,294	\$ 10,296	\$ 9,528	\$ 7,991	\$ 3,651	-\$ 391	-\$ 4,591	-\$ 1,331
15-may-18	\$ 7,851	\$ 9,852	\$ 9,391	\$ 3,448	\$ 4,358	\$ 10,188	\$ 9,391	\$ 7,888	\$ 3,493	-\$ 336	-\$ 4,440	-\$ 1,283
16-may-18	\$ 7,747	\$ 9,890	\$ 9,726	\$ 3,392	\$ 4,337	\$ 10,120	\$ 9,726	\$ 7,878	\$ 3,410	-\$ 230	-\$ 4,486	-\$ 1,305
17-may-18	\$ 7,775	\$ 9,816	\$ 9,240	\$ 3,343	\$ 4,301	\$ 10,220	\$ 9,240	\$ 7,760	\$ 3,474	-\$ 404	-\$ 4,417	-\$ 1,347
18-may-18	\$ 7,800	\$ 9,859	\$ 9,399	\$ 3,464	\$ 4,393	\$ 10,530	\$ 9,399	\$ 7,773	\$ 3,407	-\$ 670	-\$ 4,309	-\$ 1,573
21-may-18	\$ 7,628	\$ 9,955	\$ 9,304	\$ 3,477	\$ 4,332	\$ 10,390	\$ 9,304	\$ 7,815	\$ 3,296	-\$ 435	-\$ 4,338	-\$ 1,477
22-may-18	\$ 7,585	\$ 10,288	\$ 9,643	\$ 3,493	\$ 4,355	\$ 10,476	\$ 9,643	\$ 7,901	\$ 3,230	-\$ 188	-\$ 4,407	-\$ 1,365
23-may-18	\$ 7,636	\$ 10,227	\$ 9,546	\$ 3,451	\$ 4,517	\$ 10,268	\$ 9,546	\$ 7,871	\$ 3,119	-\$ 41	-\$ 4,419	-\$ 1,342
24-may-18	\$ 7,516	\$ 9,759	\$ 9,470	\$ 3,445	\$ 4,483	\$ 9,661	\$ 9,470	\$ 7,852	\$ 3,033	\$ 98	-\$ 4,407	-\$ 1,276
25-may-18	\$ 7,577	\$ 10,317	\$ 9,616	\$ 3,502	\$ 4,484	\$ 10,463	\$ 9,616	\$ 7,755	\$ 3,093	-\$ 147	-\$ 4,253	-\$ 1,306
28-may-18	\$ 7,594	\$ 10,408	\$ 9,616	\$ 3,507	\$ 4,496	\$ 10,551	\$ 9,616	\$ 7,772	\$ 3,098	-\$ 143	-\$ 4,265	-\$ 1,310
29-may-18	\$ 7,689	\$ 9,962	\$ 9,791	\$ 3,549	\$ 4,649	\$ 10,199	\$ 9,791	\$ 7,688	\$ 3,040	-\$ 237	-\$ 4,139	-\$ 1,335
30-may-18	\$ 7,817	\$ 10,523	\$ 10,102	\$ 3,476	\$ 4,622	\$ 10,705	\$ 10,102	\$ 7,689	\$ 3,194	-\$ 182	-\$ 4,213	-\$ 1,200
31-may-18	\$ 7,688	\$ 9,711	\$ 9,427	\$ 3,509	\$ 4,464	\$ 9,863	\$ 9,427	\$ 7,683	\$ 3,223	-\$ 151	-\$ 4,173	-\$ 1,101
01-jun-18	\$ 7,703	\$ 9,610	\$ 9,769	\$ 3,508	\$ 4,382	\$ 9,762	\$ 9,769	\$ 7,699	\$ 3,321	-\$ 152	-\$ 4,191	-\$ 1,021
05-jun-18	\$ 7,768	\$ 9,420	\$ 9,645	\$ 3,553	\$ 4,370	\$ 9,669	\$ 9,645	\$ 7,737	\$ 3,398	-\$ 249	-\$ 4,183	-\$ 1,035
06-jun-18	\$ 7,927	\$ 9,580	\$ 9,691	\$ 3,595	\$ 4,417	\$ 9,749	\$ 9,691	\$ 7,832	\$ 3,510	-\$ 169	-\$ 4,237	-\$ 896
07-jun-18	\$ 7,938	\$ 8,892	\$ 9,548	\$ 3,608	\$ 4,337	\$ 9,229	\$ 9,548	\$ 7,817	\$ 3,601	-\$ 337	-\$ 4,209	-\$ 946
08-jun-18	\$ 8,124	\$ 9,070	\$ 9,644	\$ 3,697	\$ 4,330	\$ 9,614	\$ 9,644	\$ 7,849	\$ 3,794	-\$ 544	-\$ 4,153	-\$ 903
12-jun-18	\$ 8,007	\$ 9,232	\$ 9,504	\$ 3,697	\$ 4,252	\$ 9,822	\$ 9,504	\$ 7,761	\$ 3,755	-\$ 590	-\$ 4,064	-\$ 899
13-jun-18	\$ 8,023	\$ 9,166	\$ 9,353	\$ 3,594	\$ 4,205	\$ 9,887	\$ 9,353	\$ 7,638	\$ 3,818	-\$ 722	-\$ 4,044	-\$ 948
14-jun-18	\$ 8,113	\$ 8,772	\$ 9,981	\$ 3,569	\$ 4,134	\$ 9,769	\$ 9,981	\$ 7,570	\$ 3,978	-\$ 997	-\$ 4,001	-\$ 1,019
15-jun-18	\$ 8,076	\$ 8,870	\$ 9,958	\$ 3,638	\$ 4,201	\$ 10,150	\$ 9,958	\$ 7,508	\$ 3,875	-\$ 1,280	-\$ 3,870	-\$ 1,275
18-jun-18	\$ 8,180	\$ 8,965	\$ 9,136	\$ 3,746	\$ 4,325	\$ 10,570	\$ 9,136	\$ 7,493	\$ 3,855	-\$ 1,606	-\$ 3,746	-\$ 1,497
19-jun-18	\$ 8,120	\$ 8,819	\$ 9,942	\$ 3,802	\$ 4,527	\$ 10,522	\$ 9,942	\$ 7,535	\$ 3,593	-\$ 1,703	-\$ 3,733	-\$ 1,844
20-jun-18	\$ 8,096	\$ 8,770	\$ 8,887	\$ 3,840	\$ 4,574	\$ 10,466	\$ 8,887	\$ 7,454	\$ 3,523	-\$ 1,695	-\$ 3,614	-\$ 1,787
21-jun-18	\$ 7,927	\$ 8,062	\$ 8,463	\$ 3,908	\$ 4,471	\$ 9,957	\$ 8,463	\$ 7,389	\$ 3,456	-\$ 1,894	-\$ 3,481	-\$ 1,919
22-jun-18	\$ 7,989	\$ 8,380	\$ 8,523	\$ 3,871	\$ 4,504	\$ 10,240	\$ 8,523	\$ 7,378	\$ 3,484	-\$ 1,861	-\$ 3,507	-\$ 1,883
25-jun-18	\$ 8,194	\$ 8,628	\$ 8,870	\$ 3,880	\$ 4,607	\$ 10,499	\$ 8,870	\$ 7,348	\$ 3,587	-\$ 1,871	-\$ 3,468	-\$ 1,752
26-jun-18	\$ 8,329	\$ 9,246	\$ 9,274	\$ 3,908	\$ 4,683	\$ 10,937	\$ 9,274	\$ 7,305	\$ 3,646	-\$ 1,691	-\$ 3,397	-\$ 1,441
27-jun-18	\$ 8,404	\$ 8,650	\$ 8,951	\$ 3,949	\$ 4,791	\$ 10,513	\$ 8,951	\$ 7,270	\$ 3,613	-\$ 1,863	-\$ 3,321	-\$ 1,572
28-jun-18	\$ 8,496	\$ 8,640	\$ 8,943	\$ 3,851	\$ 4,791	\$ 10,471	\$ 8,943	\$ 7,237	\$ 3,704	-\$ 1,831	-\$ 3,387	-\$ 1,513
29-jun-18	\$ 8,529	\$ 8,553	\$ 8,952	\$ 3,820	\$ 4,806	\$ 10,528	\$ 8,952	\$ 7,213	\$ 3,723	-\$ 1,975	-\$ 3,393	-\$ 1,645
03-jul-18	\$ 8,625	\$ 8,614	\$ 8,755	\$ 3,753	\$ 4,898	\$ 10,486	\$ 8,755	\$ 7,249	\$ 3,728	-\$ 1,872	-\$ 3,496	-\$ 1,640
04-jul-18	\$ 8,625	\$ 8,619	\$ 8,835	\$ 3,755	\$ 4,912	\$ 10,476	\$ 8,835	\$ 7,248	\$ 3,714	-\$ 1,856	-\$ 3,492	-\$ 1,635
05-jul-18	\$ 8,644	\$ 8,533	\$ 8,942	\$ 3,758	\$ 5,109	\$ 10,161	\$ 8,942	\$ 7,345	\$ 3,535	-\$ 1,628	-\$ 3,588	-\$ 1,681

Gráfico 1
SALDOS DE COMPRA Y VENTA DE FORWARDS DE LOS IMC
AL RESTO DE AGENTES
(Excluye interbancario, FPC, intragrupo y offshore)



Gráfico 2

**SALDOS DE COMPRA Y VENTA DE FORWARDS DE LOS IMC
A LOS FONDOS DE PENSIONES Y CESANTÍAS**

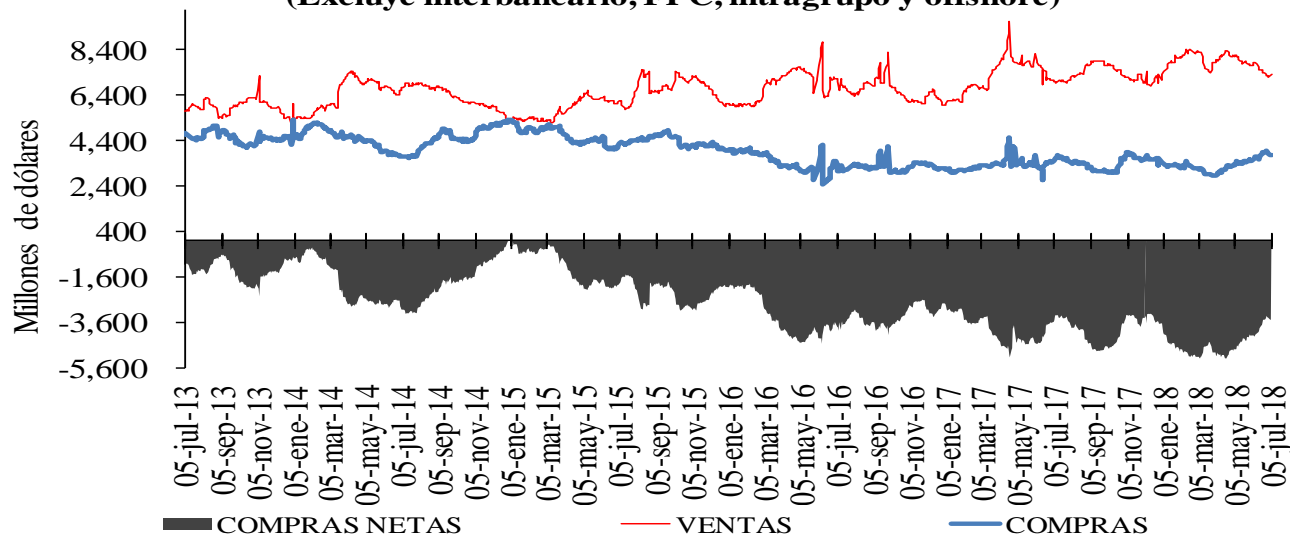

Gráfico 3

**SALDOS DE COMPRA Y VENTA DE FORWARDS DE LOS IMC
AL OFFSHORE, CASAS MATRICES Y FILIALES**

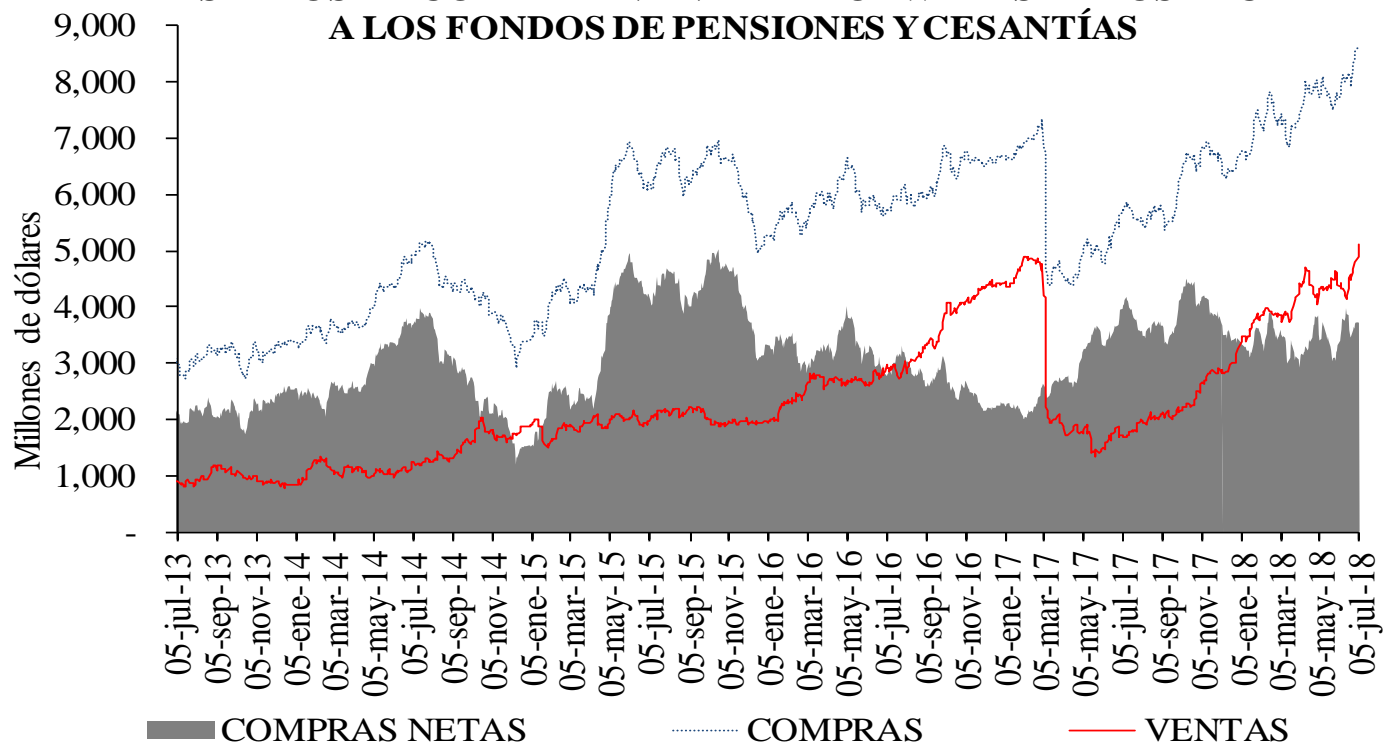
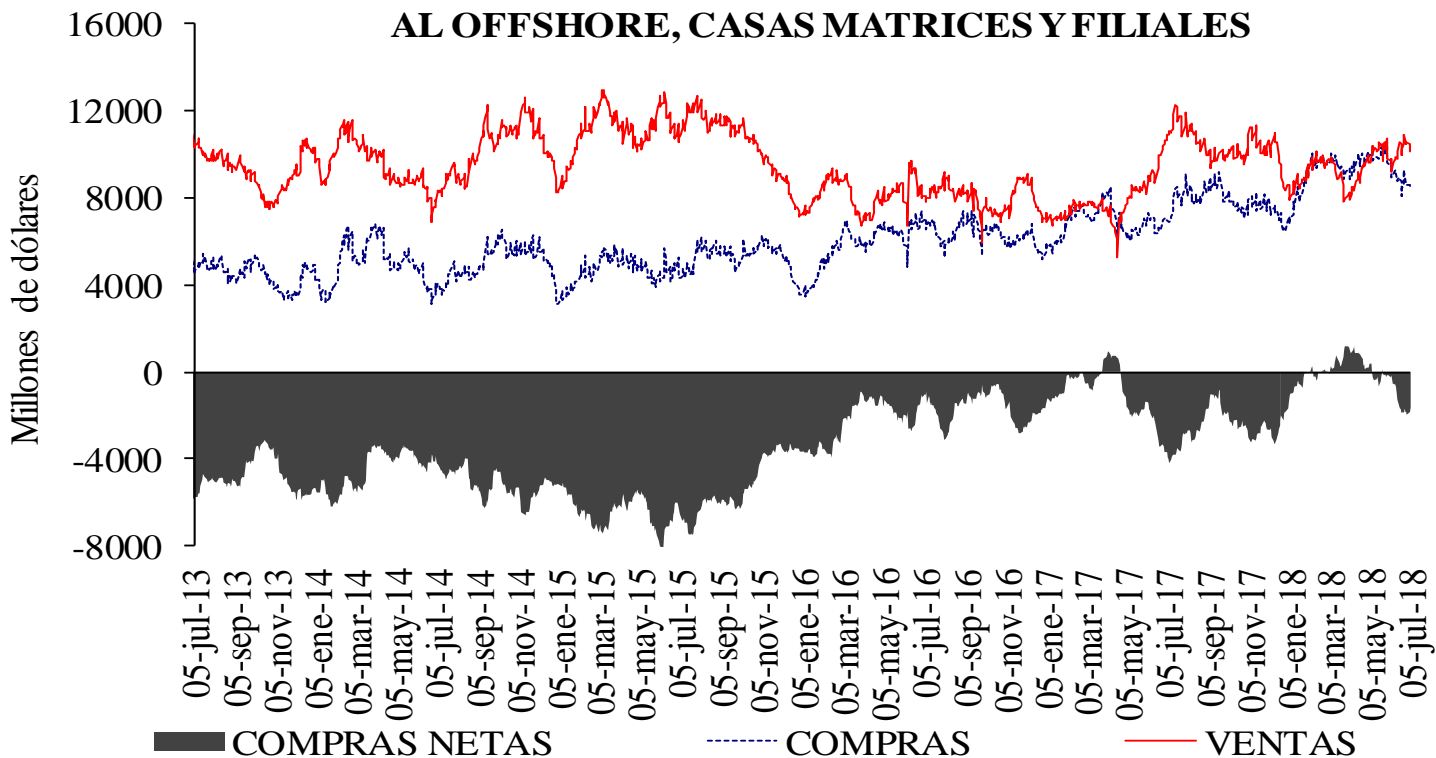

Cuadro 4
Devaluación implícita y tasas de interés

DIFERENCIA DEVIMPAN - DIFERENCIAL TASAS DE INTERÉS*						
	Al resto del real		A Offshore, IG y otros financieros**		A FPC y fiduciarias	
	Compras	Ventas	Compras	Ventas	Compras	Ventas
3-14	-3.03%	2.24%	-0.79%	-0.14%	-0.79%	-0.12%
15-35	-0.77%	0.46%	-0.53%	-0.30%	-0.59%	-0.31%
36-60	-0.60%	0.37%	-0.91%	1.11%	-0.40%	-0.21%
61-90	-0.36%	0.58%	0.00%	0.01%	-0.32%	-0.07%
91-180	-0.09%	0.62%	0.06%	0.29%	-0.08%	0.19%
>180	0.10%	0.84%	0.21%	0.00%	0.00%	0.25%
Total	-1.31%	0.75%	-0.58%	-0.25%	-0.53%	-0.19%

**IG: Intragrupo

Cuadro 5
Tasas forward promedio y expectativas de tasa de cambio

Tasa promedio de operaciones forward^{1/}						
	Semana de Vencimiento					
Semana de Negociación	05-jul-18		12-jul-18		19-jul-18	
	No.Obs.	Tasa Prom	No.Obs.	Tasa Prom	No.Obs.	Tasa Prom
28-jun-18	134	2,932.64	88	2,934.15	n.d.	n.d.
05-jul-18	36	2,912.04	85	2,895.27	102	2,897.79

1/ Tasa forward operaciones fecha cumplimiento +/- 5 días a la fecha en cumplimiento.

Cuadro 6

Pronóstico a:	ENCUESTA DE EXPECTATIVAS DEL BR					
	ene-18	feb-18	mar-18	abr-18	may-18	jun-18
	Fin de mes	\$ 2,908.75	\$ 2,902.19	\$ 2,875.82	\$ 2,778.25	\$ 2,847.46
dic-18	\$ 2,995.58	\$ 2,963.95	\$ 2,947.89	\$ 2,882.57	\$ 2,894.47	\$ 2,896.13
dic-19	\$ 2,982.30	\$ 2,970.42	\$ 2,973.21	\$ 2,909.04	\$ 2,922.05	\$ 2,922.54

ANEXO 6: MERCADO DE DEUDA PÚBLICA

Cuadro 1 Colocaciones de títulos TES "B" por subasta

(PESOS)

Fecha de cumplimiento	Fecha de emisión	Fecha de Vencimiento	Plazo	Valor nominal aprobado	Valor costo aprobado	Precio	Tasa de corte	Tasa cupón
03-jul-18	12-jun-18	11-jun-19	364 días	250,000,000,000	238,970,000,000	95.588	4.919	
26-jun-18	12-jun-18	11-jun-19	364 días	250,000,000,000	238,922,500,000	95.569	4.840	
19-jun-18	12-jun-18	11-jun-19	364 días	250,000,000,000	238,720,000,000	95.488	4.834	
12-jun-18	12-jun-18	11-jun-19	364 días	249,999,900,000	238,772,404,491	95.509	4.715	
05-jun-18	13-mar-18	12-mar-19	364 días	250,000,000,000	241,345,000,000	96.538	4.700	
27-jun-18	26-nov-17	26-nov-25	8 años	219,608,600,000	224,999,991,130	102.455	6.449	6.25
25-jun-18	26-nov-17	26-nov-25	8 años/2		0			6.25
13-jun-18	26-nov-17	26-nov-25	8 años	161,181,500,000	164,928,969,875	102.325	6.429	6.25
05-jun-18	26-nov-17	26-nov-25	8 años/2	243,246,400,000	249,025,934,464	102.376	6.396	6.25
23-may-18	26-nov-17	26-nov-25	8 años	244,503,500,000	249,999,938,680	102.248	6.379	6.25
27-jun-18	28-abr-12	28-abr-28	16 años	324,868,900,000	315,999,979,030	97.270	6.520	6.00
25-jun-18	28-abr-12	28-abr-28	16 años/2	185,505,100,000	179,596,762,565	96.815	6.581	6.00
13-jun-18	28-abr-12	28-abr-28	16 años	291,451,700,000	281,999,921,369	96.757	6.560	6.00
05-jun-18	28-abr-12	28-abr-28	16 años/2	236,661,200,000	227,980,467,184	96.332	6.602	6.00
23-may-18	28-abr-12	28-abr-28	16 años	237,283,400,000	228,454,084,686	96.279	6.578	6.00
27-jun-18	30-jun-16	30-jun-32	16 años	149,155,600,000	158,999,869,600	106.600	7.039	7.00
25-jun-18	30-jun-16	30-jun-32	16 años/2		0			7.00
13-jun-18	30-jun-16	30-jun-32	16 años	238,020,800,000	253,070,855,184	106.323	7.039	7.00
05-jun-18	30-jun-16	30-jun-32	16 años/2	208,176,600,000	220,935,743,814	106.129	7.043	7.00
23-may-18	30-jun-16	30-jun-32	16 años	208,930,000,000	221,545,193,400	106.038	7.024	7.00

(UVR's)

Fecha de cumplimiento	Fecha de emisión	Fecha de Vencimiento	Plazo	Valor nominal aprobado	Valor costo aprobado	Precio	Tasa de corte	Tasa cupón
04-jul-18	23-feb-06	23-feb-23	17 años	538,994,000	595,998,005	110.576	2.688	4.75
20-jun-18	23-feb-06	23-feb-23	17 años	569,615,000	629,999,886	110.601	2.658	4.75
18-jun-18	23-feb-06	23-feb-23	17 años/2	0	0		2.546	4.75
06-jun-18	23-feb-06	23-feb-23	17 años	371,766,000	413,340,592	111.183	2.509	4.75
28-may-18	23-feb-06	23-feb-23	17 años/2	352,412,000	389,866,347	110.628	2.613	4.75
04-jul-18	17-mar-16	17-mar-27	11 años	376,046,000	384,999,655	102.381	3.113	3.30
20-jun-18	17-mar-16	17-mar-27	11 años	339,900,000	348,207,156	102.444	3.089	3.30
18-jun-18	17-mar-16	17-mar-27	11 años/2	223,473,000	228,199,454	102.115	3.130	3.30
06-jun-18	17-mar-16	17-mar-27	11 años	343,430,000	351,098,792	102.233	3.101	3.30
28-may-18	17-mar-16	17-mar-27	11 años/2	558,044,000	562,089,819	100.725	3.289	3.30
04-jul-18	04-abr-15	04-abr-35	20 años	320,002,000	369,999,112	115.624	3.587	4.75
20-jun-18	04-abr-15	04-abr-35	20 años	323,518,000	374,792,368	115.849	3.559	4.75
18-jun-18	04-abr-15	04-abr-35	20 años/2	0	0		3.520	4.75
06-jun-18	04-abr-15	04-abr-35	20 años	506,000,000	590,557,660	116.711	3.485	4.75
28-may-18	04-abr-15	04-abr-35	20 años/2	353,602,000	397,342,567	112.370	3.799	4.75
28-jun-18	16-jun-17	16-jun-49	32 años	1,980,000,000	1,943,429,400	98.153	3.860	3.75
30-may-18	16-jun-17	16-jun-49	32 años	2,866,638,000	2,905,996,940	101.373	3.873	3.75
26-abr-18	16-jun-17	16-jun-49	32 años	2,895,216,000	2,919,999,049	100.856	3.882	3.75
31-ene-18	16-jun-17	16-jun-49	32 años	3,925,417,000	3,999,999,923	101.900	3.774	3.75

1/Es segunda vuelta en la que únicamente presentan los Creadores de Mercado que se les haya aprobado en la primera subasta.

2/Colocación no competitiva en la que únicamente presentan los Creadores de Mercado que se les haya aprobado en la primera subasta

Cuadro 2

Mercado Primario

TES DE CORTO PLAZO - OPERACIONES DE TESORERIA (\$m)				
	Subasta	Cancelados*	Saldo en Circulación	Participación %
Tes Corto Plazo	6.749.999	5.200.000	6.749.999	56,2%
Cupo en Administración Vigente 2018			12.000.000	
Saldo por Colocar			5.250.001	43,8%

Fuente: Departamento de Fiduciaria y Valores. Datos al 6 de julio de 2018.

* El 16 de marzo y el 13 de junio, se dieron vencimientos por \$2,6 billones en cada ocasión

Tipo	Denominaciones Originales				Pesos (mm\$)				Part. %
	Subasta	Convenida	Forzosa	Total	Subasta	Convenidas	Forzosa	Total	
Tasa Fija Pesos (millones)	9.940.223	3.085.351	757.013	13.782.587	9.940	3.085	757	13.783	56%
Tasa Variable Pesos (millones)	0	0	0	0	0	0	0	0	0%
UVR (millones)	34.833	7.009,7	0	41.843,0	8.921	1.795	0	10.716	44%
USD (millones)	0	0,0	0	0	0	0	0	0	0%
(1) Total Colocado					18.861	4.881	757	24.498,9	62,8%
Participación Porcentual					77%	20%	3%		
(2) Cupo de Administración para año 2018								39.000	100,0%
Saldo por Colocar (2) - (1)								14.501	37,2%

Fuente: Departamento de Fiduciaria y Valores.

Datos al 6 de julio de 2018.

Cuadro 3

Proyección de vencimientos de TES denominados en pesos					
TES EN PESOS (miles de millones de pesos)	CONCEPTO	TOTAL SEMANA	SECTOR FINANCIERO (1)	FOGAFIN	OTROS
SEMANA DEL 8 DE JULIO AL 15 DE JULIO	CAPITAL	\$ -	\$ -	\$ -	\$ -
	INTERESES (2)	\$ -	\$ -	\$ -	\$ -
SEMANA DEL 15 DE JULIO AL 22 DE JULIO	CAPITAL	\$ -	\$ -	\$ -	\$ -
	INTERESES (2)	\$ -	\$ -	\$ -	\$ -
SEMANA DEL 22 DE JULIO AL 29 DE JULIO	CAPITAL	\$ -	\$ -	\$ -	\$ -
	INTERESES (2)	\$ -	\$ -	\$ -	\$ -
SEMANA DEL 29 DE JULIO AL 5 DE AGOSTO	CAPITAL	\$ -	\$ -	\$ -	\$ -
	INTERESES (2)	\$ -	\$ -	\$ -	\$ -
SEMANA DEL 5 DE AGOSTO AL 12 DE AGOSTO	CAPITAL	\$ -	\$ -	\$ -	\$ -
	INTERESES (2)	\$ -	\$ -	\$ -	\$ -

Fuente: Departamento de Fiduciaria y Valores

(1) Incluye Bancos, CF, CFC, CAV, Fiduciarias, Fondos de Pensiones Privados y Comisionistas de Bolsa

(2) Incluye Cupones e Intereses

Gráfico 1

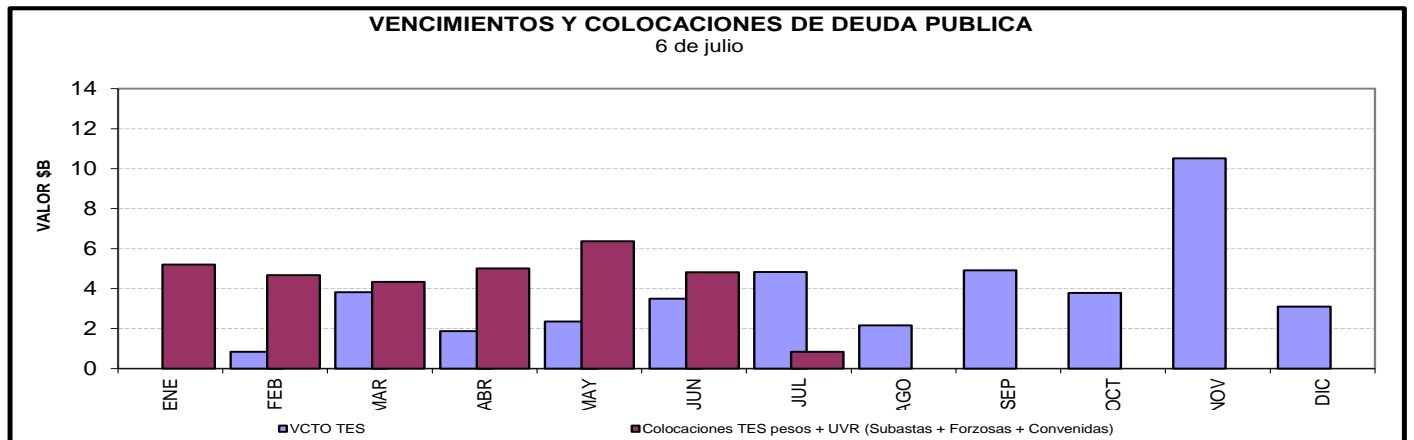

Cuadro 4

Saldos de deuda pública y Tenedores

		Vencimiento				TOTAL	
		Vence 2018		Vence después		Saldo en Circulación	Participación
Denominación	Plazo	Saldo en Circulación (\$mm)	Participación	Saldo en Circulación (\$mm)	Participación	Saldo en Circulación (\$mm)	Participación
PESOS	<365 Días	\$ 18'801.0	6.64%	\$ 4'250.0	1.50%	\$ 23'051.0	8.14%
	1	.	.	\$ 13'849.6	4.89%	\$ 13'849.6	4.89%
	2	.	.	\$ 19'499.8	6.88%	\$ 19'499.8	6.88%
	3	.	.	\$ 28'595.9	10.09%	\$ 28'595.9	10.09%
	6	.	.	\$ 26'890.0	9.49%	\$ 26'890.0	9.49%
	7	.	.	\$ 6'219.7	2.20%	\$ 6'219.7	2.20%
	8	.	.	\$ 28'779.0	10.16%	\$ 28'779.0	10.16%
	9	.	.	\$ 17'231.9	6.08%	\$ 17'231.9	6.08%
	12	.	.	\$ 17'294.6	6.11%	\$ 17'294.6	6.11%
	13	.	.	\$ 12'999.6	4.59%	\$ 12'999.6	4.59%
	Total		\$ 18'801.0	6.64%	\$ 175'610.1	61.99%	\$ 194'411.0
UVR	Plazo						
	<365 Días	.	.	\$ 10'544.0	3.72%	\$ 10'544.0	3.72%
	2	.	.	\$ 19'891.6	7.02%	\$ 19'891.6	7.02%
	4	.	.	\$ 17'882.9	6.31%	\$ 17'882.9	6.31%
	6	.	.	\$ 10'070.1	3.55%	\$ 10'070.1	3.55%
	8	.	.	\$ 7'397.0	2.61%	\$ 7'397.0	2.61%
	14	.	.	\$ 9'447.4	3.34%	\$ 9'447.4	3.34%
	16	.	.	\$ 10'605.6	3.74%	\$ 10'605.6	3.74%
	30	.	.	\$ 3'024.4	1.07%	\$ 3'024.4	1.07%
Total		.	.	\$ 88'862.9	31.37%	\$ 88'862.9	31.37%
Total		\$ 18'801.0	6.64%	\$ 264'473.0	93.36%	\$ 283'273.9	100.00%

* Datos actualizados al 06 jul 2018

Fuente: Banco de la República

Cuadro 7

Montos Negociados Mercado Secundario TES

Miles de millones de pesos

	SEN					MEC				
	TF	DOL	IPC	UVR	Total	TF	DOL	IPC	UVR	Total
Promedio Diario										
Semana Actual	5.808,00	0,00	0,00	18,47	5.826,47	1.699,45	0,00	0,00	1,26	1.700,71
Semana Anterior	5.484,63	0,00	0,00	13,08	5.497,70	1.711,48	0,00	0,00	1,29	1.712,76
Diferencia	323,38	0,00	0,00	5,39	328,76	-12,03	0,00	0,00	-0,02	-12,05
Trimestre Anterior	5.484,63	0,00	0,00	13,08	5.497,70	1.711,48	0,00	0,00	1,29	1.712,76
Diferencia	323,38	0,00	0,00	5,39	328,76	-12,03	0,00	0,00	-0,02	-12,05

Fuente: BVC

Gráfico 2
Curvas Spot de TES en UVR*
29 jun 2018 y 06 jul 2018

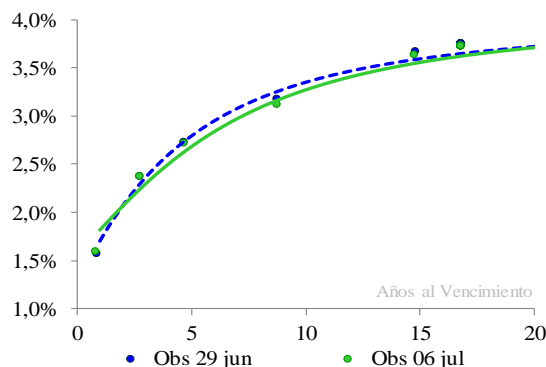

Cambios Promedio en la Curva por Tramos

Tramo	Tramo	Tramo
Corto 0-2	Medio 2-5	Largo 5-15
Años	Años	Años
11	-8	-6

* Cifras en puntos básicos

Nivel	Pendiente
-1	-17

* Los factores de riesgo reflejan el cambio en la curva spot mediante tres factores: nivel, pendiente y curvatura.

Fuente: SEN y MEC. **Cálculos:** Desarrollo de Mercados

* Las curvas se calcularon mediante la metodología de Nelson & Siegel

Cuadro 8

Expectativas de inflación

Plazo	Inflación Anual /1	DTF /1	TES TF - TES UVR /2				
			Semana Actual	Semana Anterior	Diferencia	Trimestre Anterior	Diferencia
			06-jul	29-jun	pbs.	29-jun	pbs.
3 Meses	3,43%	4,94%	2,79%	2,81%	-2,16	4,64%	-185,16
6 Meses	3,51%	4,89%	2,83%	2,84%	-1,49	4,47%	-164,39
9 Meses	3,59%	4,87%	2,87%	2,88%	-0,92	4,33%	-146,05
12 Meses	3,58%	4,86%	2,91%	2,91%	-0,42	4,21%	-129,86

/1 Según encuesta trimestral de expectativas de Abril del 2018

/2 Diferencia en Curva Spot

Cuadro 9

Bonos República de Colombia

BONOS EN DOLARES	mar-19	feb-20	jul-21	mar-23	feb-24	may-24	abr-27	sep-37	ene-41	feb-44	sep-45
Spread Actual	61	99	78	89	110	124	204	124	130	225	215
Spread Semana Anterior	54	90	97	109	126	144	216	140	146	237	227
Diferencia Semana Anterior	8	9	-19	-20	-16	-20	-12	-16	-16	-12	-12
Precio Actual	103	113	103	96	101	121	101	103	98	127	114
Precio Semana Anterior	103	113	102	95	100	120	98	102	97	125	112
Diferencia Semana Anterior	-15	-32	50	90	94	126	255	123	141	234	252
Rendimiento Actual	3,0	3,5	3,4	3,6	3,8	4,0	5,0	4,0	4,1	5,1	5,0
Rendimiento Semana Anterior	2,9	3,4	3,6	3,8	4,0	4,2	5,1	4,2	4,3	5,3	5,2
Diferencia Semana Anterior	0,87	1,01	-1,80	-2,13	-1,87	-2,27	-1,75	-1,89	-1,95	-1,66	-1,74

Spread en p.b.

ANEXO 7: MERCADO DE RENTA VARIABLE

Cuadro 1

Comportamiento de la Bolsa de Valores de Colombia			
	Volumen Transado*	COLCAP	Variación (%)
03-jul	99,043	1.561,27	0,70%
04-jul	23,447	1.570,90	1,33%
05-jul	143,233	1.566,95	1,07%
06-jul	85,061	1.557,59	0,47%

* Millones de pesos

Fuente: BVC

ANEXO 8: MERCADOS INTERNACIONALES

Gráfico 1
INDICE VIX (Promedio móvil 5 días)

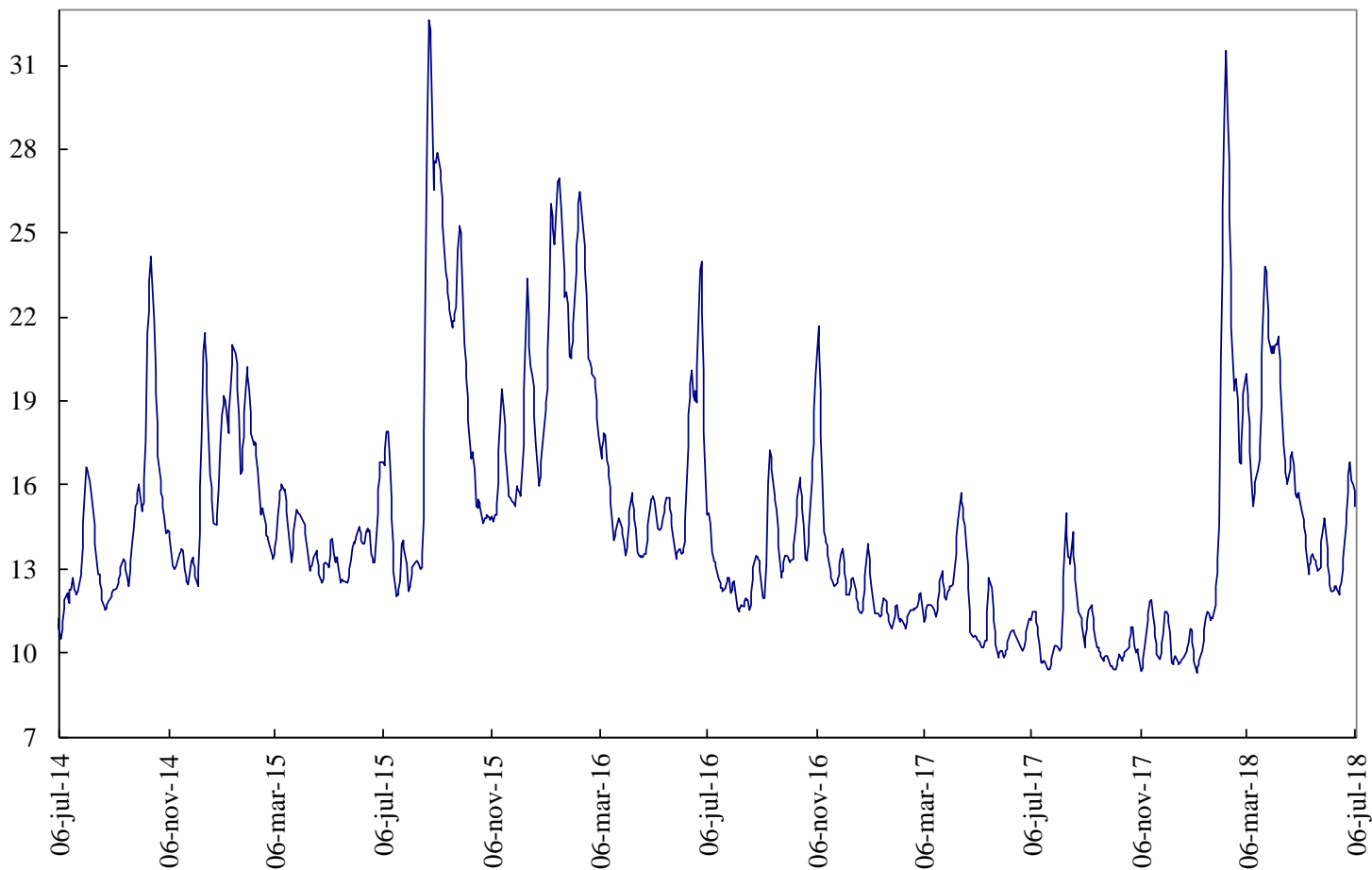

Fuente: Bloomberg

ANEXO 9: FLUJOS CAMBIARIOS



Gráfico 4. Endeudamiento Neto del Sector Privado
Flujos Mensuales (Millones de Dólares)



Fuente : Balanza Cambiaria - Banco de la República

Gráfico 5. Giro de Divisas por Pago de Deuda Privada
Flujos Mensuales (Millones de Dólares)

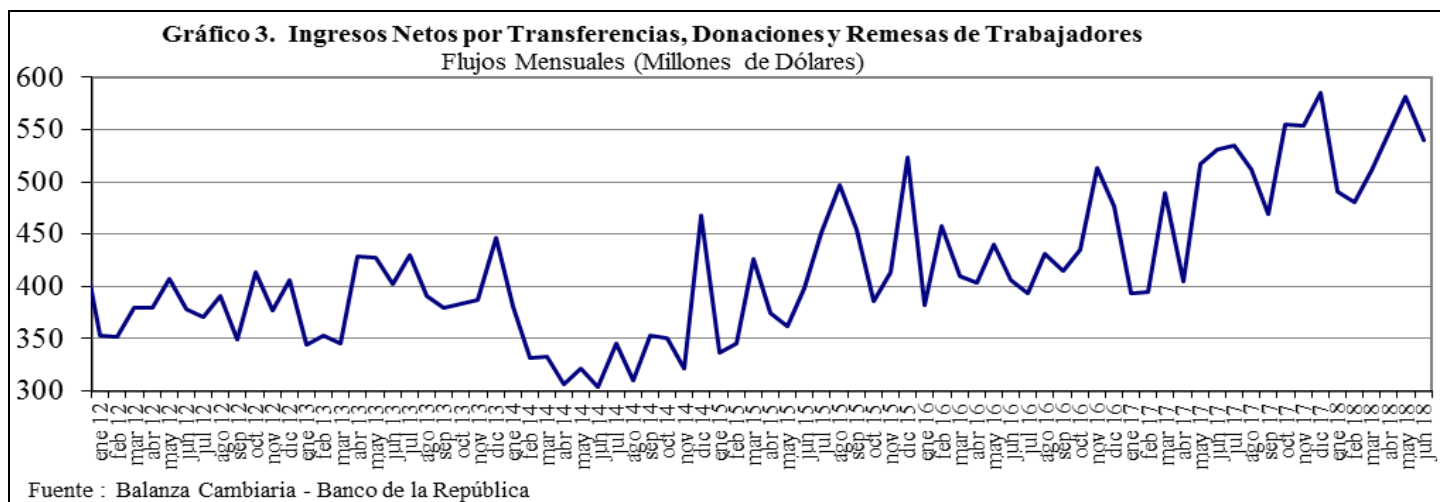
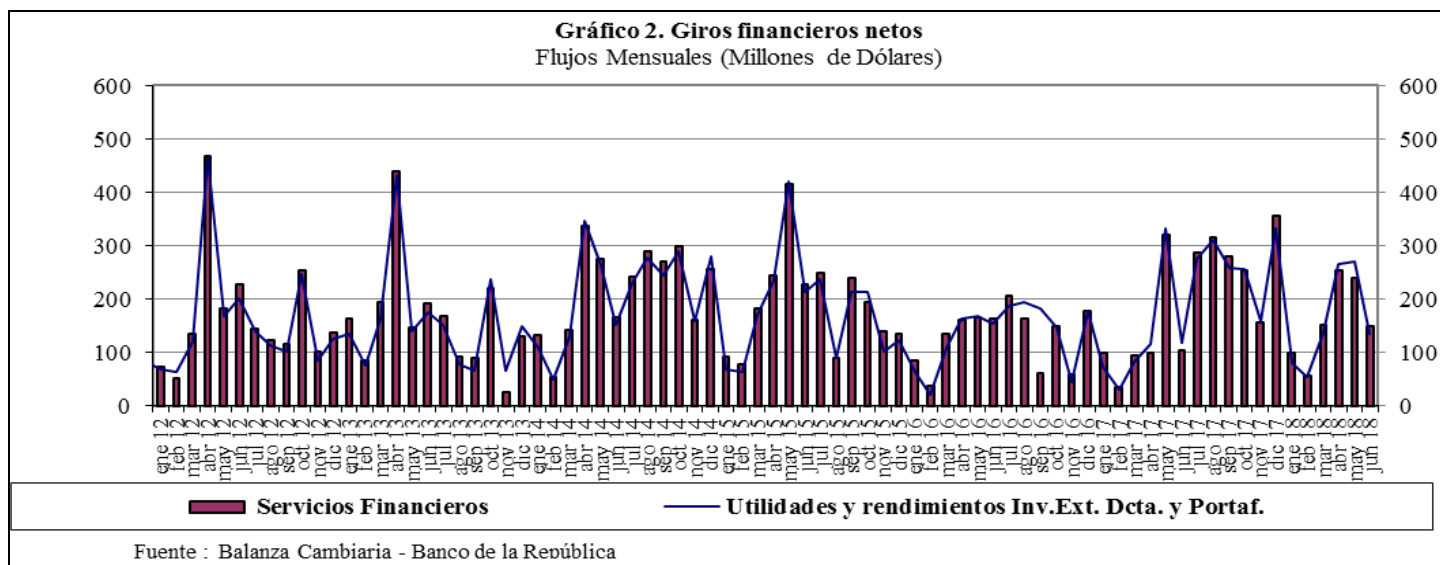
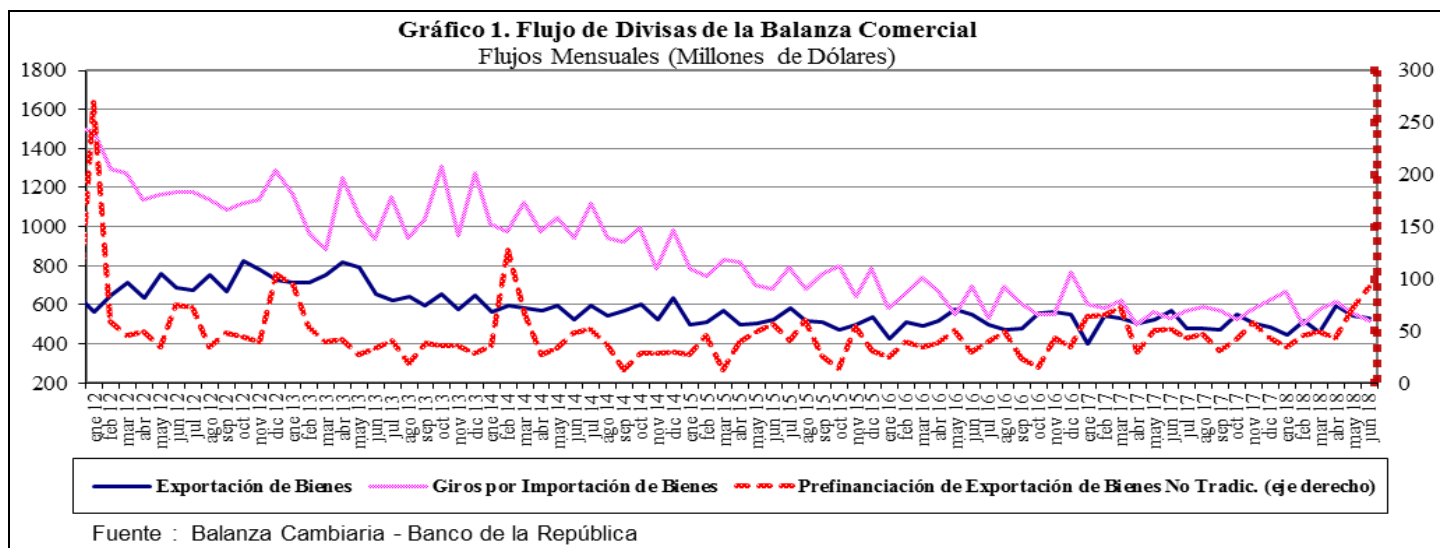
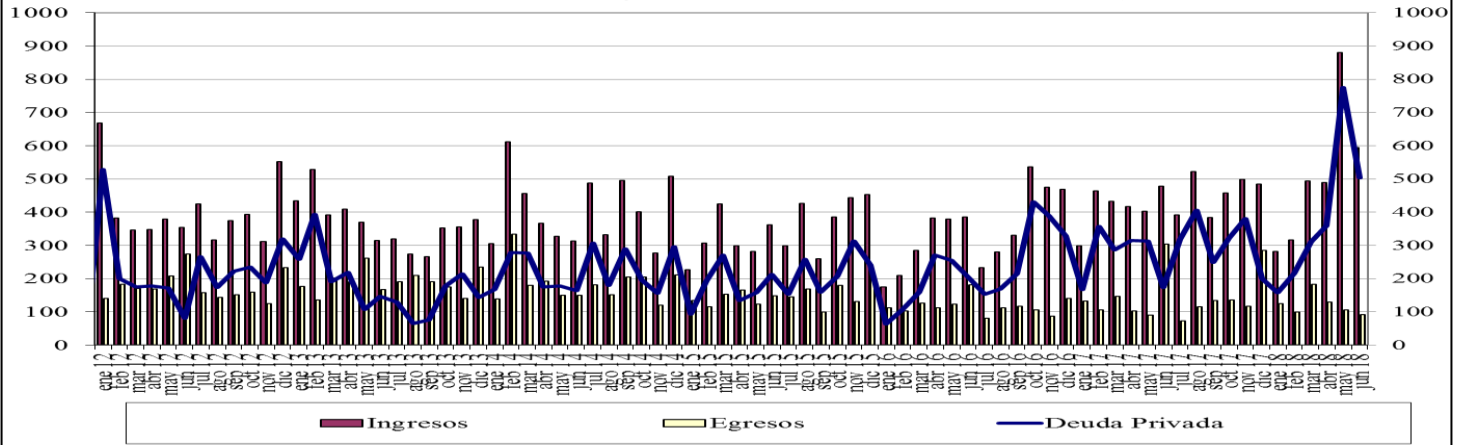
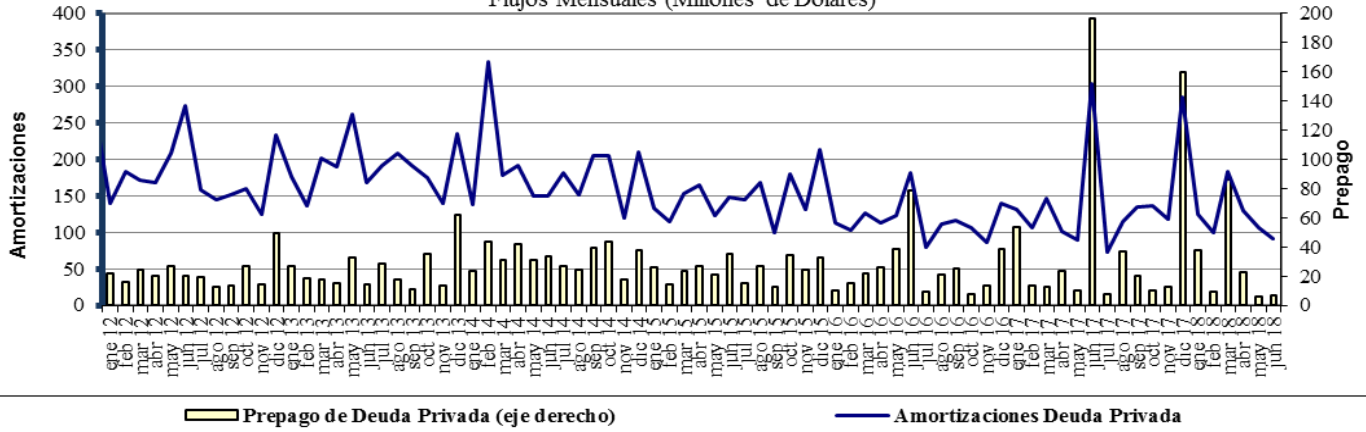

Fuente : Balanza Cambiaria - Banco de la República

ANEXO 10: FUENTES DE LA BASE MONETARIA E INTERVENCIÓN EN EL MERCADO CAMBIARIO

Cuadro 1
Fuentes de la Base Monetaria
Miles de millones de pesos

Variación Anual ^{1/}

Concepto	ene-17	feb-17	mar-17	abr-17	may-17	jun-17	jul-17	ago-17	sep-17	oct-17	nov-17	dic-17	ene-18	feb-18	mar-18	abr-18	may-18	jun-18
I. Gobierno	-3.186	-1.948	5.610	8.035	10.714	3.572	-381	-1.319	-2.385	-6.416	-2.517	1.446	-2.390	34	1.165	467	1.086	-447
Traslado utilidades en pesos	0	0	407	407	407	407	407	407	407	407	407	407	407	407	761	761	761	761
Depósitos en el Banco de la República	-8.121	-6.882	268	2.693	5.373	-1.770	-788	-1.726	-2.793	-6.824	-2.925	1.039	-2.797	-373	404	-294	325	-1.208
Depósitos remunerados de control monetario	4.935	4.935	4.935	4.935	4.935	4.935	0	0	0	0	0	0	0	0	0	0	0	0
II. TES Regulación	5.323	1.700	-2.089	-5.554	-7.428	-3.665	-502	-510	2.563	2.551	2.551	2.821	2.821	2.821	3.094	3.059	2.641	2.932
Compras definitivas	12.992	9.369	5.858	2.398	648	900	900	900	3.899	3.899	3.899	3.899	3.899	3.899	3.899	3.899	3.400	3.658
Ventas definitivas	0	0	0	0	0	0	0	0	0	0	0	0	0	0	0	0	0	0
Vencimiento	-7.669	-7.669	-7.948	-7.952	-8.076	-4.565	-1.402	-1.410	-1.336	-1.348	-1.348	-1.078	-1.078	-1.078	-806	-840	-759	-726
III. OPERACIONES DE LIQUIDEZ BR	-4.991	-1.448	-4.902	-4.835	-5.396	-738	461	2.436	-253	1.795	1.457	-1.835	4.438	739	-1.745	785	-228	872
Expansión ^{2/}	-5.285	-1.118	-4.830	-4.862	-5.460	-856	324	2.424	-226	1.805	2.073	-1.640	3.793	526	-1.845	824	-199	887
Contracción	294	-330	-72	27	64	118	136	13	-28	-10	-616	-195	645	213	100	-39	-29	-15
IV. Divisas ^{3/}	-781	-781	-781	-781	0	0	0	0	0	0	0	0	0	0	0	0	0	0
Opciones put para control de volatilidad	0	0	0	0	0	0	0	0	0	0	0	0	0	0	0	0	0	0
Opciones call para desacumulación de reservas	-781	-781	-781	-781	0	0	0	0	0	0	0	0	0	0	0	0	0	0
Opciones para acumulación de reservas	0	0	0	0	0	0	0	0	0	0	0	0	0	0	0	0	0	0
Subasta de compra directa	0	0	0	0	0	0	0	0	0	0	0	0	0	0	0	0	0	0
Subasta de venta directa	0	0	0	0	0	0	0	0	0	0	0	0	0	0	0	0	0	0
Intervención discrecional	0	0	0	0	0	0	0	0	0	0	0	0	0	0	0	0	0	0
Venta de divisas al Gobierno	0	0	0	0	0	0	0	0	0	0	0	0	0	0	0	0	0	0
V. Otros ^{4/}	2.041	2.124	2.242	2.165	2.168	2.528	2.031	2.006	1.894	1.826	1.860	1.780	1.774	1.752	1.784	1.796	607	1.621
Variación total de la Base	-1.595	-352	80	-970	59	1.697	1.610	2.613	1.819	-244	3.351	4.213	6.643	5.346	4.297	6.107	4.106	4.978
Saldo Base Monetaria	78.086	78.233	80.159	77.101	77.961	78.098	78.292	79.157	79.364	77.626	81.209	88.811	84.730	83.580	84.456	83.208	82.068	83.076

1/ Estas cifras corresponden al cierre del mes calendario

2/ Incluye repos a un día, *overnight* y a mediano plazo.

3/ No se incluyen las operaciones con organismos internacionales.

4/ Dentro del rubro "Otros" se incluye el efecto monetario del PyG del BR.

Fuente: Banco de la República

Cuadro 2
Operaciones de Compra - Venta de Divisas del Banco de la República
(Millones de Dólares)

Concepto	2016					2017					2018		
	TRIM I.	TRIM II.	TRIM III.	TRIM IV.	Acumulado Ene - Dic	TRIM I.	TRIM II.	TRIM III.	TRIM IV.	Acumulado Ene - Dic	TRIM I.	TRIM II.	Acumulado Ene - Jun
Compras	0.0	0.0	0.0	0.0	0.0	0.0	0.0	0.0	0.0	0.0	0.0	0.0	0.0
Opciones Put	0.0	0.0	0.0	0.0	0.0	0.0	0.0	0.0	0.0	0.0	0.0	0.0	0.0
Para Acumulación Reservas Internacionales	0.0	0.0	0.0	0.0	0.0	0.0	0.0	0.0	0.0	0.0	0.0	0.0	0.0
Para Control de Volatilidad	0.0	0.0	0.0	0.0	0.0	0.0	0.0	0.0	0.0	0.0	0.0	0.0	0.0
Subastas de Compra Directa	0.0	0.0	0.0	0.0	0.0	0.0	0.0	0.0	0.0	0.0	0.0	0.0	0.0
Intervención Discrecional	0.0	0.0	0.0	0.0	0.0	0.0	0.0	0.0	0.0	0.0	0.0	0.0	0.0
Ventas	0.0	255.6	0.0	0.0	255.6	0.0	0.0	0.0	0.0	0.0	0.0	0.0	0.0
Opciones Call	0.0	255.6	0.0	0.0	255.6	0.0	0.0	0.0	0.0	0.0	0.0	0.0	0.0
Para Desacumulación Reservas Internacionales	0.0	0.0	0.0	0.0	255.6	0.0	0.0	0.0	0.0	0.0	0.0	0.0	0.0
Para el Control de la Volatilidad	0.0	0.0	0.0	0.0	0.0	0.0	0.0	0.0	0.0	0.0	0.0	0.0	0.0
Gobierno Nacional	0.0	0.0	0.0	0.0	0.0	0.0	0.0	0.0	0.0	0.0	0.0	0.0	0.0
Compras Netas	0.0	-255.6	0.0	0.0	-255.6	0.0	0.0	0.0	0.0	0.0	0.0	0.0	0.0

Fuente: Banco de la República

ANEXO 11: COMPOSICIÓN DE LAS RESERVAS INTERNACIONALES

**Cuadro 1. COMPOSICIÓN DE LAS RESERVAS INTERNACIONALES *
2017-2018**

Descripción	(Millones de US\$)							
	29-dic-17		29-jun-18		06-jul-18**		Variación	
	Valor	Part. % en las Reservas Brutas	Valor	Part. % en las Reservas Brutas	Valor	Part. % en las Reservas Brutas	Mensual corrido	Año corrido
1. RESERVAS BRUTAS	47,637	100.00%	47,497	100.00%	47,565	100.00%	68	-72
Efectivo en caja	2	0.00%	2	0.00%	2	0.00%	0	0
Depósitos a la orden	191	0.40%	184	0.39%	181	0.38%	-2	-10
Inversiones	43,739	91.82%	43,125	90.80%	45,032	94.67%	1,907	1,293
-Portafolio directo	32,693	68.63%	30,976	65.22%	32,872	69.11%	1,896	179
-Portafolio en administración	11,046	23.19%	12,149	25.58%	12,160	25.56%	11	1,114
Valores por cobrar venta de inversiones	1,502	3.15%	1,859	3.91%	19	0.04%	-1,840	-1,483
Oro	432	0.91%	517	1.09%	518	1.09%	1	86
-En caja	0	0.00%	0	0.00%	0	0.00%		
-En custodia	432	0.91%	517	1.09%	518	1.09%	1	86
Fondo Monetario Internacional	1,253	2.63%	1,286	2.71%	1,288	2.71%	3	35
-DEGs	959	2.01%	922	1.94%	924	1.94%	2	-36
-Posición de reserva	294	0.62%	364	0.77%	364	0.77%	1	71
Fondo Latinoamericano de Reservas	518	1.09%	525	1.10%	525	1.10%	0	7
-Aportes	498	1.05%	505	1.06%	505	1.06%	0	7
-Pesos Andinos	20	0.04%	20	0.04%	20	0.04%	0	0
Convenios Internacionales	0	0.00%	0	0.00%	0	0.00%	0	0
2. PASIVOS DE CORTO PLAZO (a)	8	0.02%	6	0.01%	6	0.01%	0	-2
Convenios internacionales	0	0.00%	0	0.00%	0	0.00%	0	0
Bancos del Exterior	0	0.00%	0	0.00%	0	0.00%	0	0
Fondo Latinoamericano de Reservas FLAR	0	0.00%	0	0.00%	0	0.00%	0	0
Valores por pagar compra inversiones	0	0.00%	0	0.00%	0	0.00%	0	0
Dptos. Por Invs. Ext. De Portafolio Dcto. 4814 de 2007.	0	0.00%	0	0.00%	0	0.00%	0	0
Intereses causados de los pasivos	8	0.02%	6	0.01%	6	0.01%	0	-2
3. RESERVAS NETAS (1 menos 2)	47,629	99.98%	47,491	99.99%	47,559	99.99%	68	-70

* Reservas Internacionales a precios de mercado. Incluye causaciones y valuaciones.
** Cifras provisionales.

Fuente: Banco de la República