

Semana 26

INFORME DE MERCADOS FINANCIEROS

26 de Junio de 2018

Este es un documento de trabajo informativo. Su contenido no compromete al Banco de la República ni a su Junta Directiva.

Únicamente incluye las operaciones de los establecimientos de crédito en Colombia para agregados monetarios y crediticios. Por tanto no se tienen en cuenta las operaciones de sus sucursales en el exterior.

1. Comportamiento de las tasas de interés

a. Tasas de interés de los mercados monetarios, de crédito y de deuda pública

Tasas (e.a) 1/	Fecha 22-jun-18	Monto semanal MM de pesos	Monto promedio de captaciones semanales		Variación (pb)				
			año 2017	Corrido 2018	1 semana	1mes	13 semanas	año corrido	año completo
Intervención BR	4.25	n.a	n.a	n.a	0	0	-25	-50	-200
IBR Overnight	4.25	n.a	n.a	n.a	0	2	-22	-44	-200
IBR 1 mes (Tasa fija de OIS)	4.25	n.a	n.a	n.a	0	0	-22	-49	-174
IBR 3 meses (Tasa fija de OIS)	4.24	n.a	n.a	n.a	-1	3	-14	-42	-136
IBR 6 meses (Tasa fija de OIS)	4.25	n.a	n.a	n.a	0	6	-6	-18	-118
Pasivas									
TIB	4.25	3,905	3,772	3,883	-1	1	-23	-47	-200
DTF 2/	4.56	800	893	948	-1	-9	-44	-73	-140
Captación < 90 días 3/	2.11	75	77	69	-14	-37	-11	-117	-142
Captación a 90 días 3/	4.56	842	910	961	-2	-11	-44	-68	-133
Captación 91-179 días 3/	4.82	702	450	503	-1	-6	-25	-54	-136
Captación a 180 días 3/	4.95	594	503	503	7	-4	-30	-59	-109
Captación a 181-360 días 3/	5.26	772	817	995	2	7	-20	-62	-137
Captación > 360 días 3/	5.57	441	820	697	15	20	-100	-65	-158
Total captación de CDT	4.91	3,426	3,577	3,728	2	-5	-42	-53	-142
Monto promedio de desembolsos semanales									
	15-jun-18	Monto semanal	año 2017	Corrido 2018	1 semana	1mes	13 semanas	año corrido	año completo
Activas									
Comercial 4/	9.64	2,189	2,872	2,839	-11	-26	85	-1	-164
Tesorería	10.22	45	94	90	199	121	41	266	-23
Preferencial	7.94	909	1,414	1,470	-11	-28	31	-78	-196
Ordinario	10.87	1,234	1,364	1,279	-57	-25	-26	-35	-164
Consumo 5/	18.30	1,019	1,171	1,222	5	21	-26	-12	-142
Consumo sin libranza	20.50	570	649	656	2	37	-17	48	-163
Consumo a través de libranza	15.52	449	521	566	34	20	-28	-54	-104
Tarjeta de crédito 6/	28.57	666	614	643	1	-10	-67	-54	-244
Vivienda 7/	10.68	197	240	242	-2	7	-6	-16	-132
Microcrédito	37.12	97	112	111	-26	13	-9	89	46
Activa Ponderada 8/	12.42	-	-	-	-15	-52	159	91	-119
Comercial BR 9/	9.63	-	-	-	-16	-30	86	-8	-168
Pasivas									
Pasiva Ponderada	4.10	n.a	n.a	n.a	14	-30	-43	41	-119
Ahorro 10/	2.32	n.a	n.a	n.a	-1	-5	-22	-20	-107
Deuda Pública 11/									
	22-jun-18	Monto semanal	año 2017	Corrido 2018	1 semana	1mes	13 semanas	año corrido	año completo
1 año (TES Nov 2018)	4.21	338	1,911	918	-5	-8	-10	-25	-35
2 años (TES Sep 2019)	4.80	663	2,181	1,166	-2	5	5	1	-63
3 años (TES Jul 2020)	5.25	2,943	6,813	2,949	2	14	7	7	-34
7 años (TES Jul 2024)	6.15	3,869	4,774	3,709	-1	5	0	6	-4
13 años (TES Sep 2030)	6.85	48	408	187	-7	6	3	15	5
15 años (TES Jun 2032)	7.09	2,481	1,209	1,729	-3	-21	6	22	-17

Fuente: Banco de la República y Bloomberg. Cálculos con información de los formatos 088 y 441 de la Superintendencia Financiera de Colombia

1/ La tasa de intervención corresponde a la tasa diaria mientras que las demás corresponden al promedio semanal.

2/ El cálculo de la DTF se hace sobre las captaciones a 90 días de los Bancos, Corporaciones Financieras y Compañías de Financiamiento Comercial. La DTF que se presenta corresponde a la calculada en la respectiva fecha con información del viernes anterior hasta el jueves de misma semana y tiene vigencia para la siguiente semana.

3/ Las tasas de captación corresponden a la información de CDT por plazos. Incluye la información para el total de sistema financiero.

4/ Promedio ponderado por monto de las tasas de crédito ordinarios, preferenciales y de tesorería.

5/ No incluye tarjetas de crédito.

6/ Calculada sin tener en cuenta consumos a 1 mes y avances en efectivo.

7/ Corresponde al promedio ponderado de los créditos desembolsados para adquisición de vivienda en pesos y en UVR. Antes de realizar el promedio ponderado a la tasa de los créditos en UVR se le suma la variación anual promedio de la UVR de la respectiva semana. No incluye vivienda VIS

8/ Calculado como el promedio ponderado por monto de las tasas de crédito de consumo, preferencial, ordinario y tesorería. Debido a la alta rotación del crédito de tesorería,

su ponderación se estableció como la quinta parte de su desembolso semanal.

9/ Promedio ponderado por monto de las tasas de crédito ordinarios, preferenciales y un quinto del desembolso de tesorería.

10/ Incluye el rendimiento de los depósitos de ahorro ordinarios activos y las cuentas AFC.

11/ TES tasa fija en pesos, Las tasas corresponden al promedio ponderado por monto de las negociaciones SEN y MEC.

b. Tasas de intervención del BR, Interbancaria, DTF (Semana Cálculo) e IBR

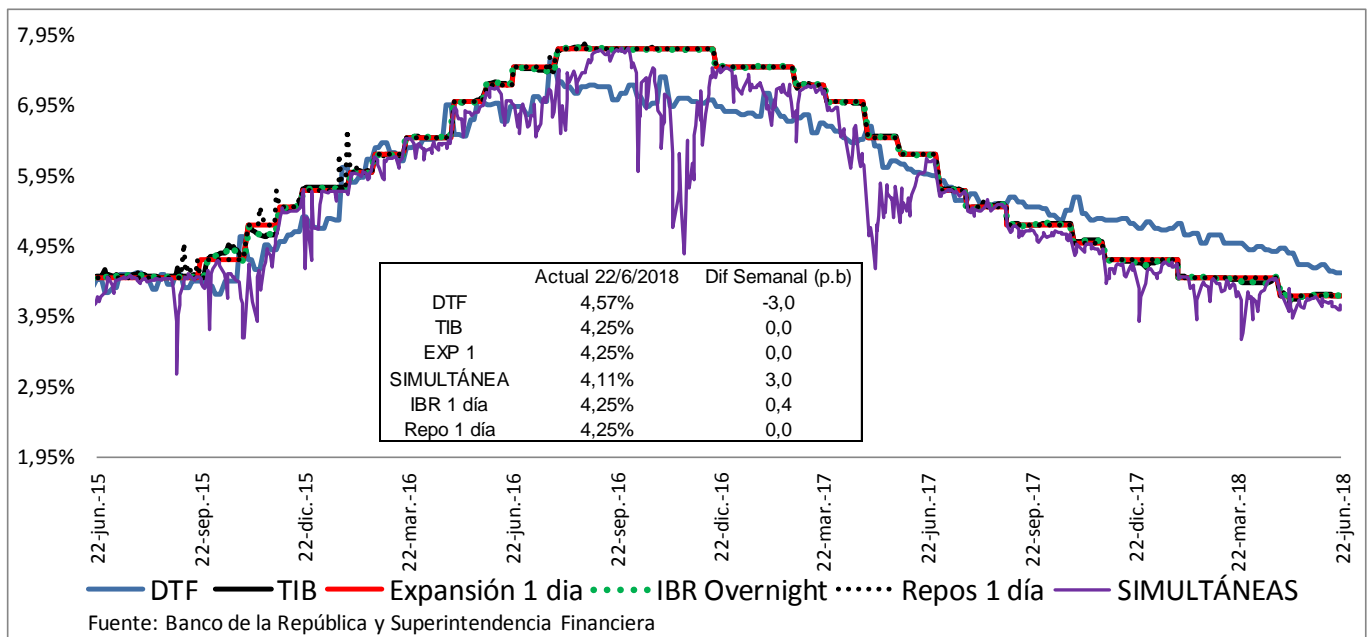

Fuente: Banco de la República y Superintendencia Financiera

c. Tasas de interés activas por tipo de préstamo Nominales

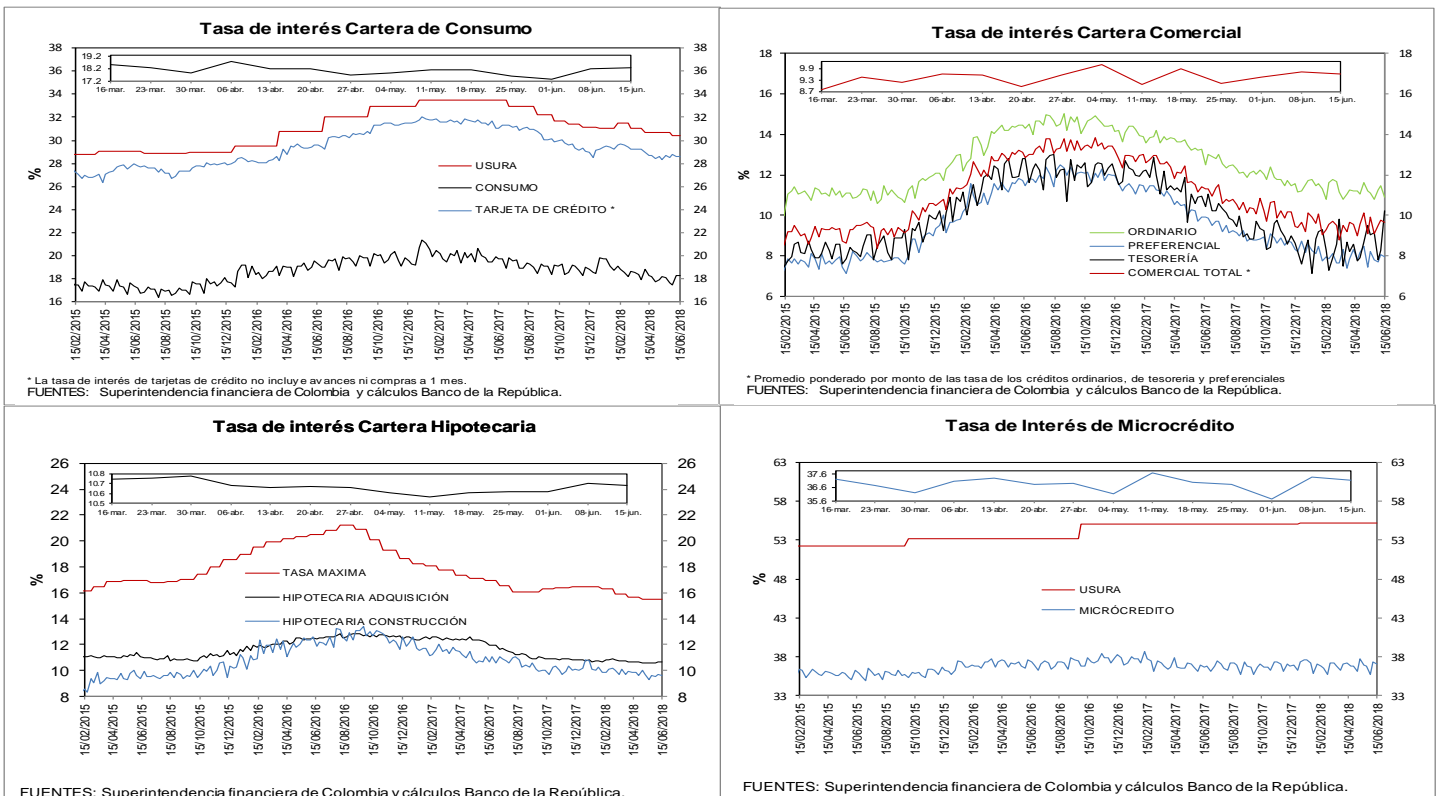

e. Tasas de interés de intervención del BR, tasa de interés ponderada de captación del sistema financiero, DTF y tasa de colocación total del sistema financiero
Promedio móvil de orden 4

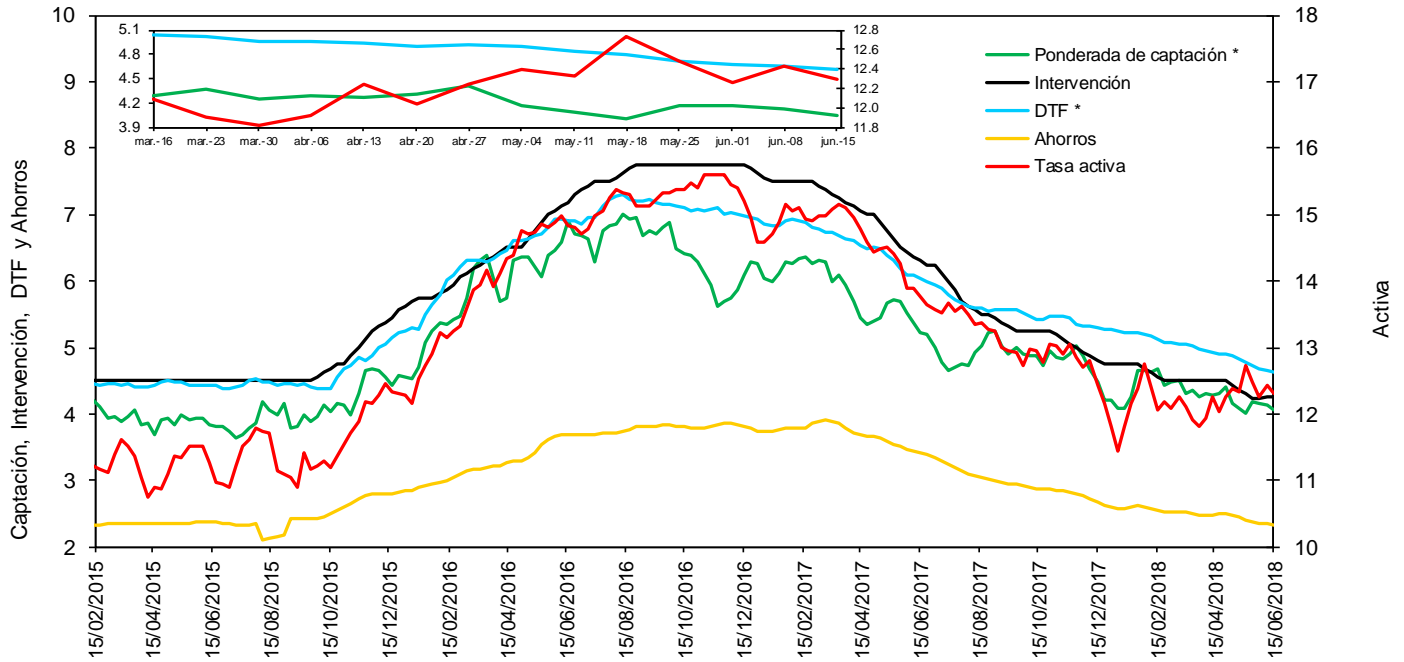

* La DTF está adelantada una semana, es decir no corresponde a la tasa vigente para la semana en cuestión sino a la tasa vigente para la semana siguiente, para que sea comparable con la tasa ponderada de captación de este gráfico.

Fuentes: Banco de la República. Cálculos con información de la Superintendencia Financiera de Colombia.

f. Tasas de interés de deuda pública

Tasas Cero Cupón de TES en Pesos y Tasa de Referencia del BR

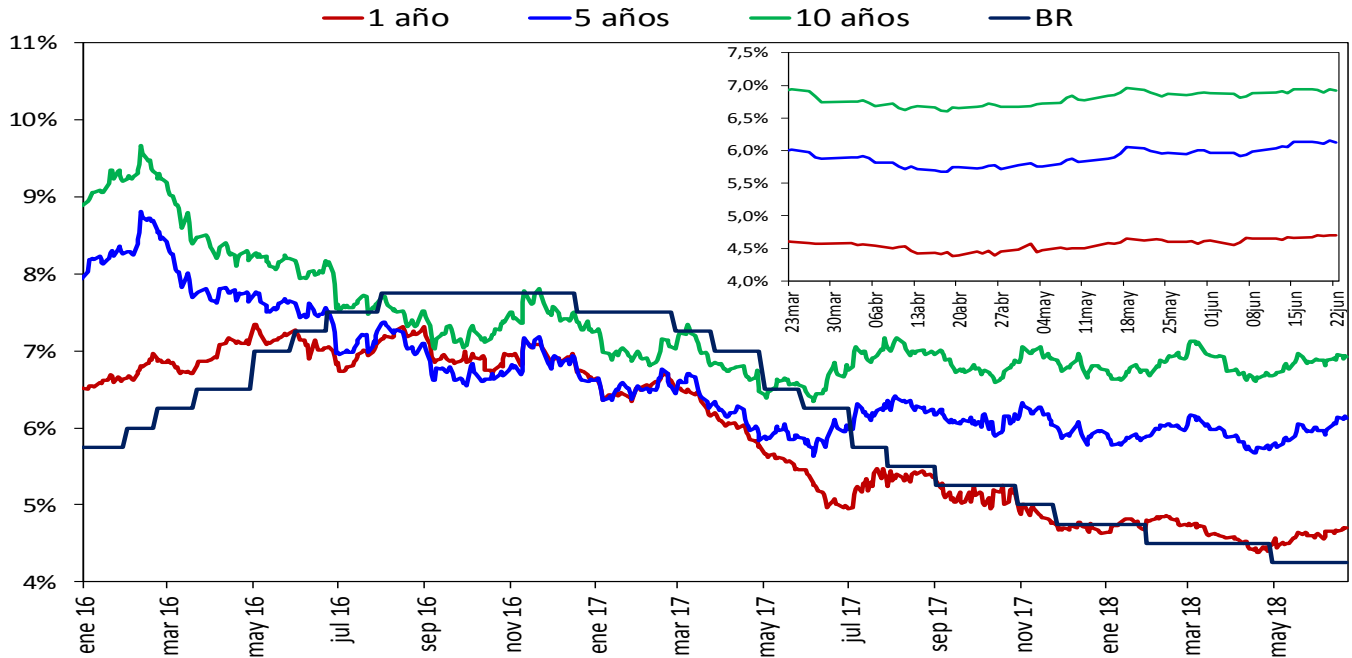

Fuente: SEN y MEC, cálculos DODM

2. Liquidez primaria y mercado monetario

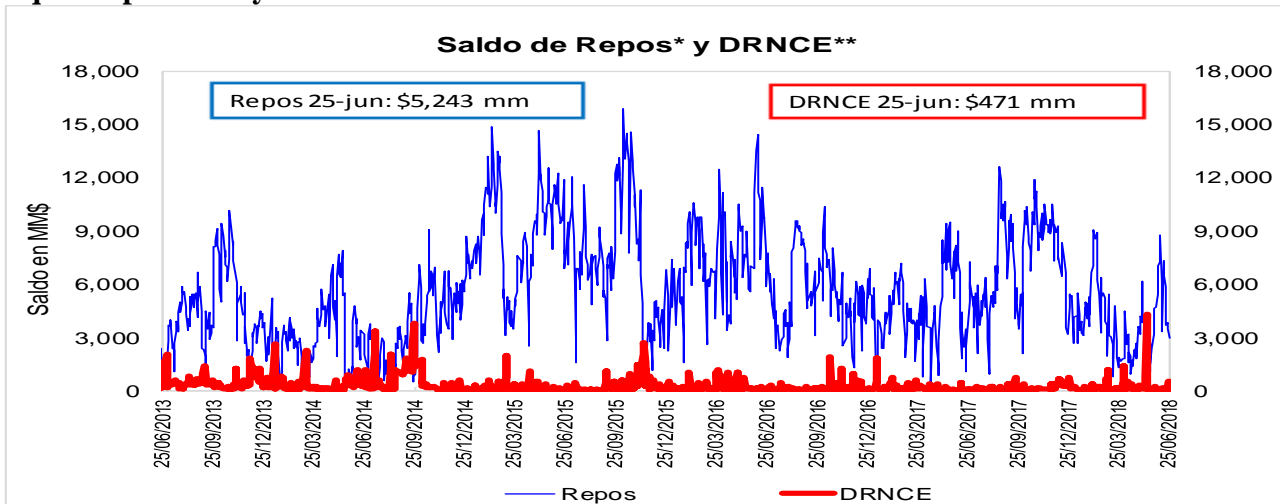

Fuente: Banco de la República

* Los repos incluyen las operaciones de la ventanilla de expansión.

** Depósitos Remunerados No Constitutivos de Encaje. Incluye las operaciones de contracción por ventanilla a 1 día.

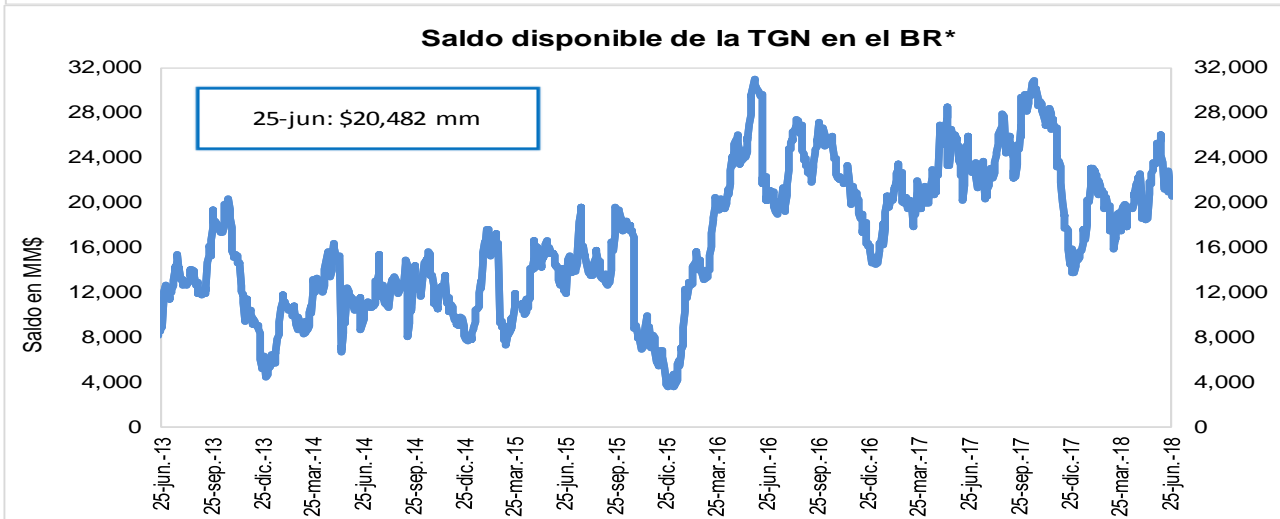

Fuente: Banco de la República

* No incluye el saldo de los TES de Control Monetario.

* Incluye los depósitos remunerados y los no remunerados de la TGN en el BR.

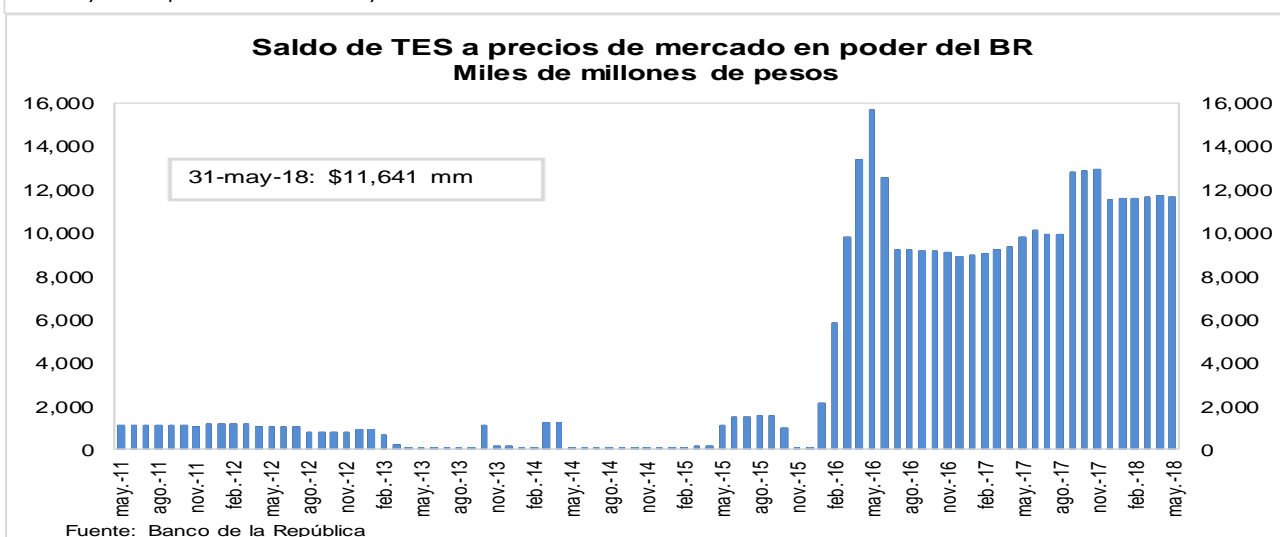

3. Pasivos del sistema financiero consolidado y mercado de depósito

a. M1, M3 Y PSE

OFERTA MONETARIA AMPLIADA ^{1/}
Miles de millones de pesos y porcentajes

Concepto	Saldo a junio 15 2018	VARIACIONES									
		SEMANAL		ULTIMAS 4 SEM		ULTIMAS 13 SEM		CORRIDO AÑO		ANUAL	
		ABS	%	ABS	%	ABS	%	ABS	%	ABS	%
OFERTA MONETARIA AMPLIADA- M3	473,062	533	0.1	-133	0.0	-2,526	-0.5	-4,595	-1.0	22,355	5.0
1. Efectivo	52,327	-548	-1.0	406	0.8	-1,635	-3.0	-7,171	-12.1	3,643	7.5
2. Pasivos Sujetos a Encaje	420,735	1,081	0.3	-539	-0.1	-891	-0.2	2,576	0.6	18,712	4.7
Cuenta Corriente	44,895	-525	-1.2	-844	-1.8	-1,848	-4.0	-4,146	-8.5	2,843	6.8
Ahorros	165,469	645	0.4	522	0.3	-1,023	-0.6	-3,274	-1.9	7,226	4.6
CDT + Bonos	196,129	-609	-0.3	700	0.4	3,624	1.9	9,341	5.0	9,667	5.2
CDT menor a 18 meses	83,705	-263	-0.3	574	0.7	4,029	5.1	10,101	13.7	6,950	9.1
CDT mayor a 18 meses	85,758	-325	-0.4	-264	-0.3	-1,129	-1.3	-480	-0.6	1,441	1.7
Bonos	26,666	-21	-0.1	389	1.5	724	2.8	-281	-1.0	1,277	5.0
Depósitos Fiduciarios (impuestos y otros conceptos)	9,782	2,260	30.0	-709	-6.8	-812	-7.7	3,158	47.7	-1,338	-12.0
Depósitos a la Vista	4,460	-691	-13.4	-209	-4.5	-832	-15.7	-2,502	-35.9	314	7.6
Repos con el Sector Real	0	-	-	-	-	-	-	-	-	-	-
ITEM DE MEMORANDO											
M1. Medios de pago	97,222	-1,073	-1.1	-438	-0.4	-3,483	-3.5	-11,317	-10.4	6,485	7.1
M1 + Ahorros	262,690	-428	-0.2	84	0.0	-4,507	-1.7	-14,591	-5.3	13,712	5.5
PSE sin depósitos fiduciarios	410,953	-1,179	-0.3	170	0.0	-79	0.0	-581	-0.1	20,050	5.1
M3 sin fiduciarios	463,280	-1,727	-0.4	575	0.1	-1,714	-0.4	-7,752	-1.6	23,693	5.4
	Variaciones Anualizadas	Semanal		Últimas 4 sem.		Últimas 13 sem.					
	M3	6.0		-0.4		-2.1					
	Efectivo	-41.9		10.6		-11.6					
	PSE	14.3		-1.7		-0.8					
	M1	-43.5		-5.7		-13.1					
	M1 + Ahorros	-8.1		0.4		-6.6					
	PSE sin depós. Fiduc.	-13.8		0.5		-0.1					
	M3 sin Fiduciarios	-17.6		1.6		-1.5					

1/ No incluye FDN. A partir de la semana del 9 de diciembre de 2016 se incluyen en toda la serie los bonos denominados en pesos emitidos en el exterior por Findeter en 2014.

Fuentes: Banco de la República y Formato 281 de la Superintendencia Financiera de Colombia.

c. M3, PSE Y M1 + AHORRO

Variaciones anuales (%) de datos semanales

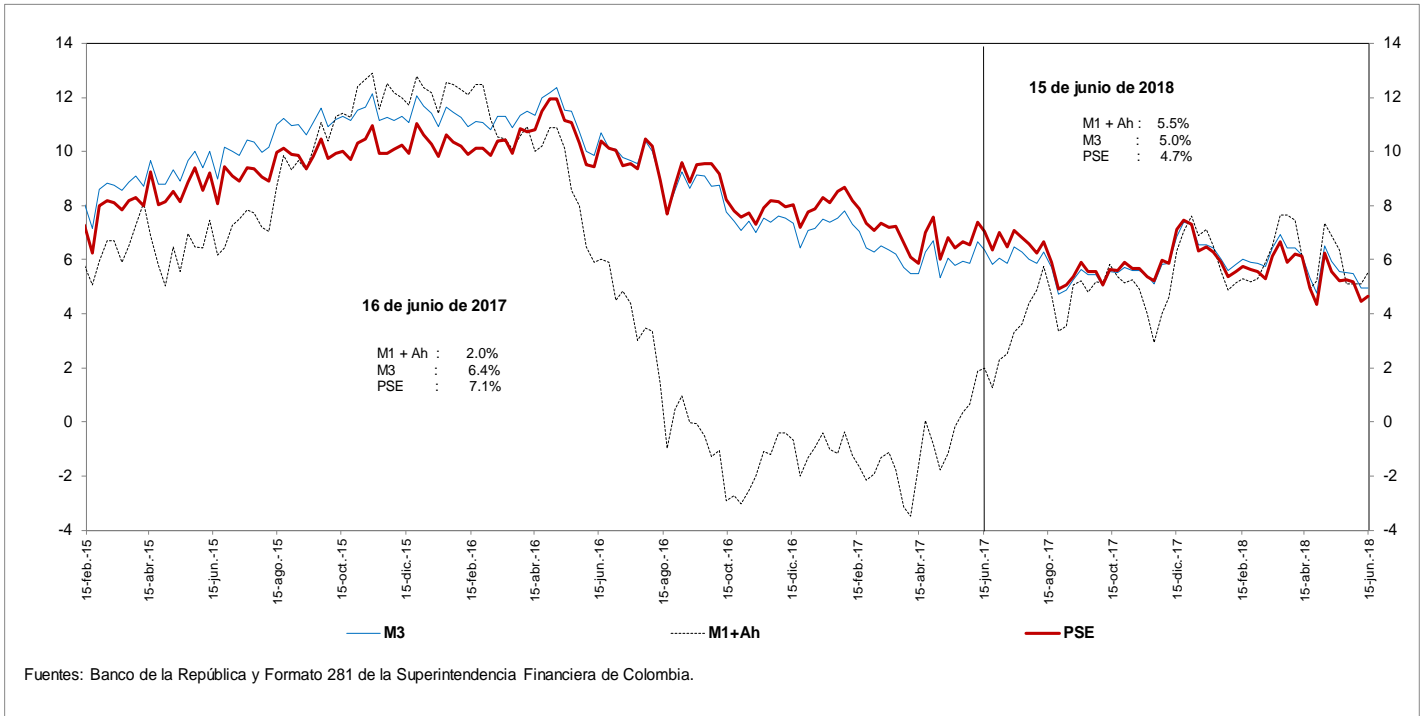

d. M3 Y PSE sin fiduciarios y M1 + AHORRO

Variaciones anuales (%) de datos semanales

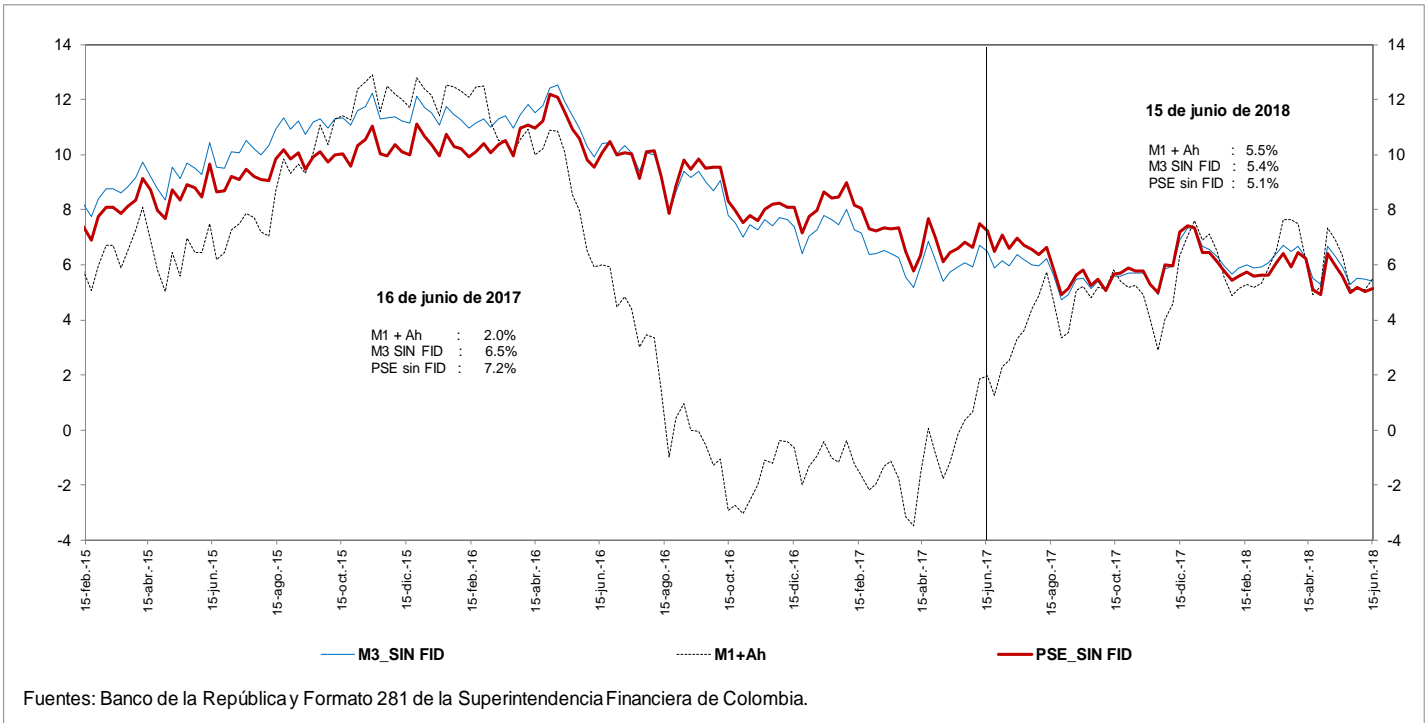

e. M3 Y PSE sin fiduciarios
Variaciones anualizadas últimas 13 semanas

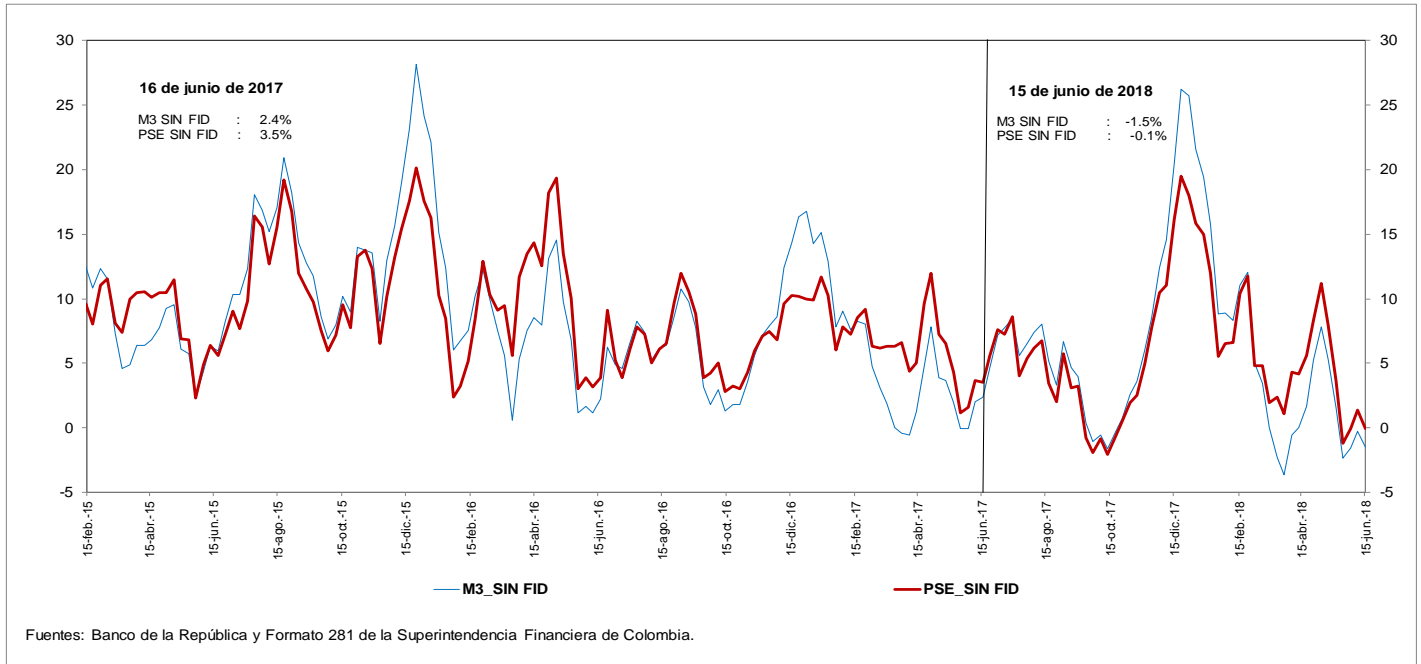

g. M3 y M1+AHORRO
Variaciones anualizadas últimas 13 semanas

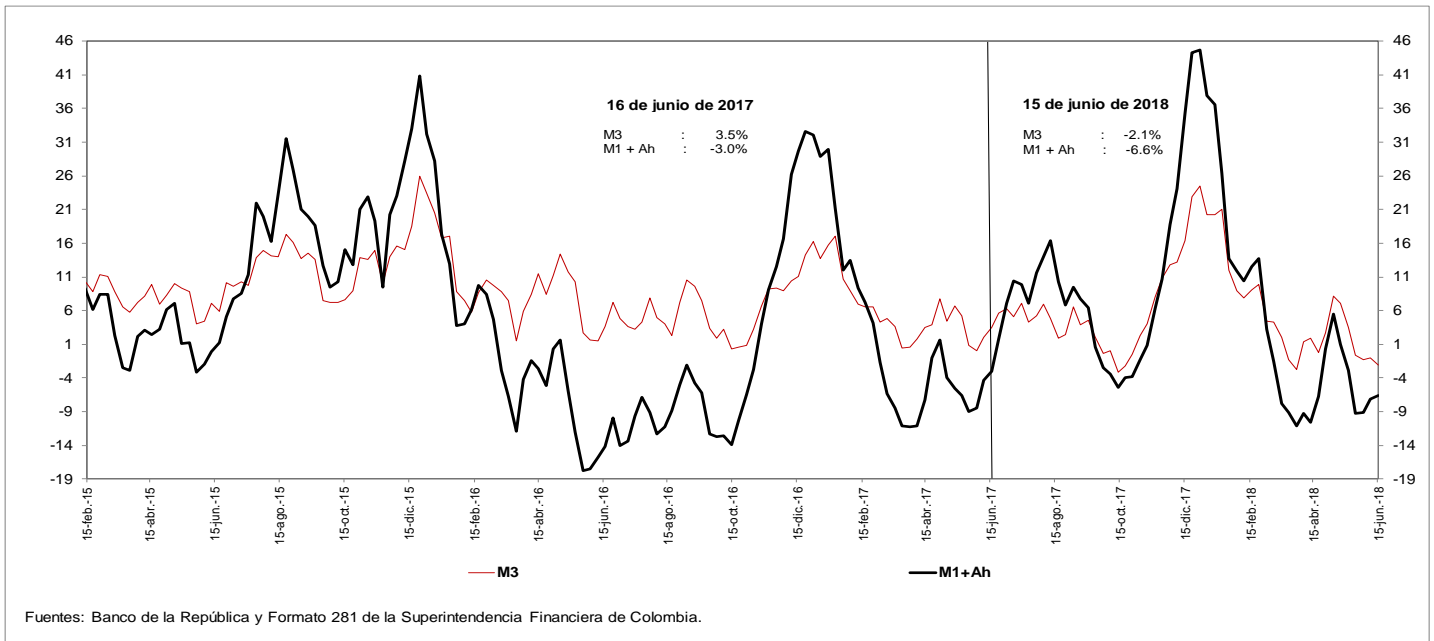

i. Base Monetaria y Multiplicador de M3
Promedio de orden 13

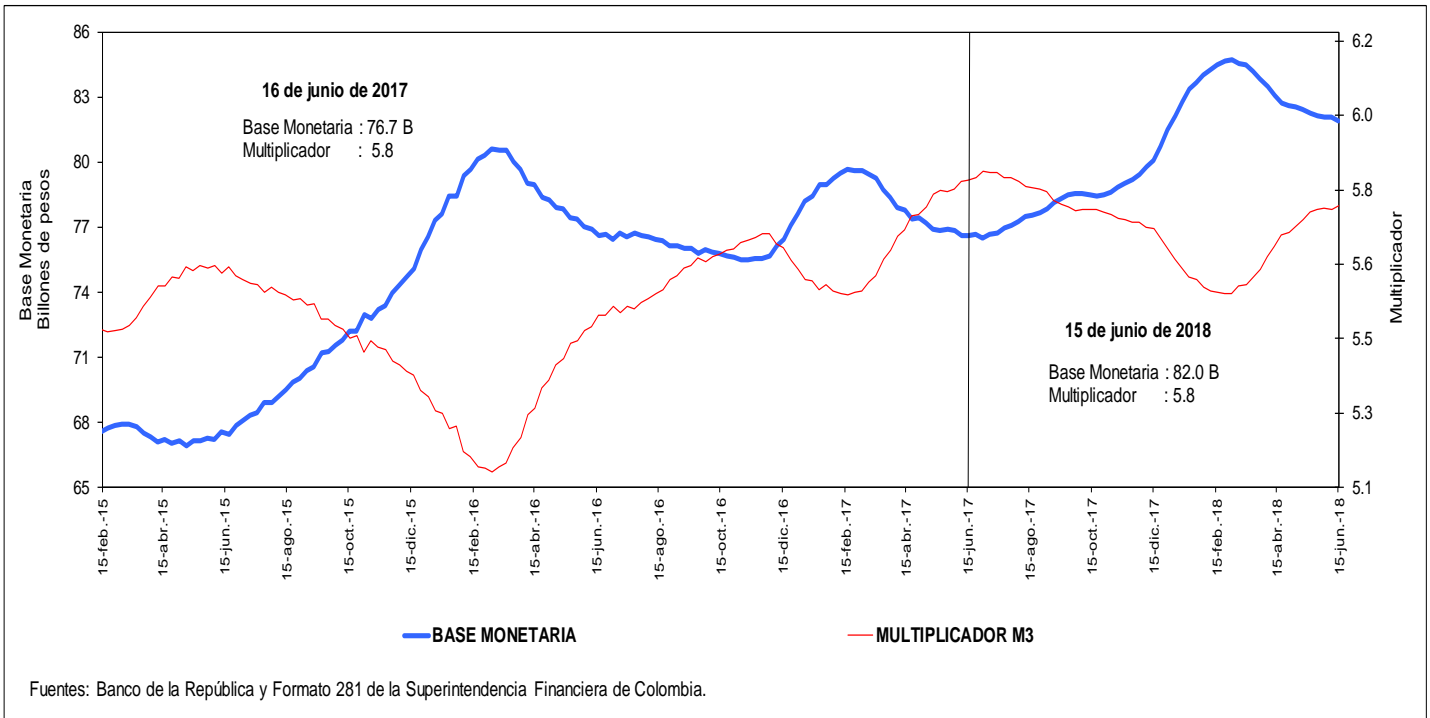

j. Coeficientes de Efectivo y Reserva
Promedio de orden 13

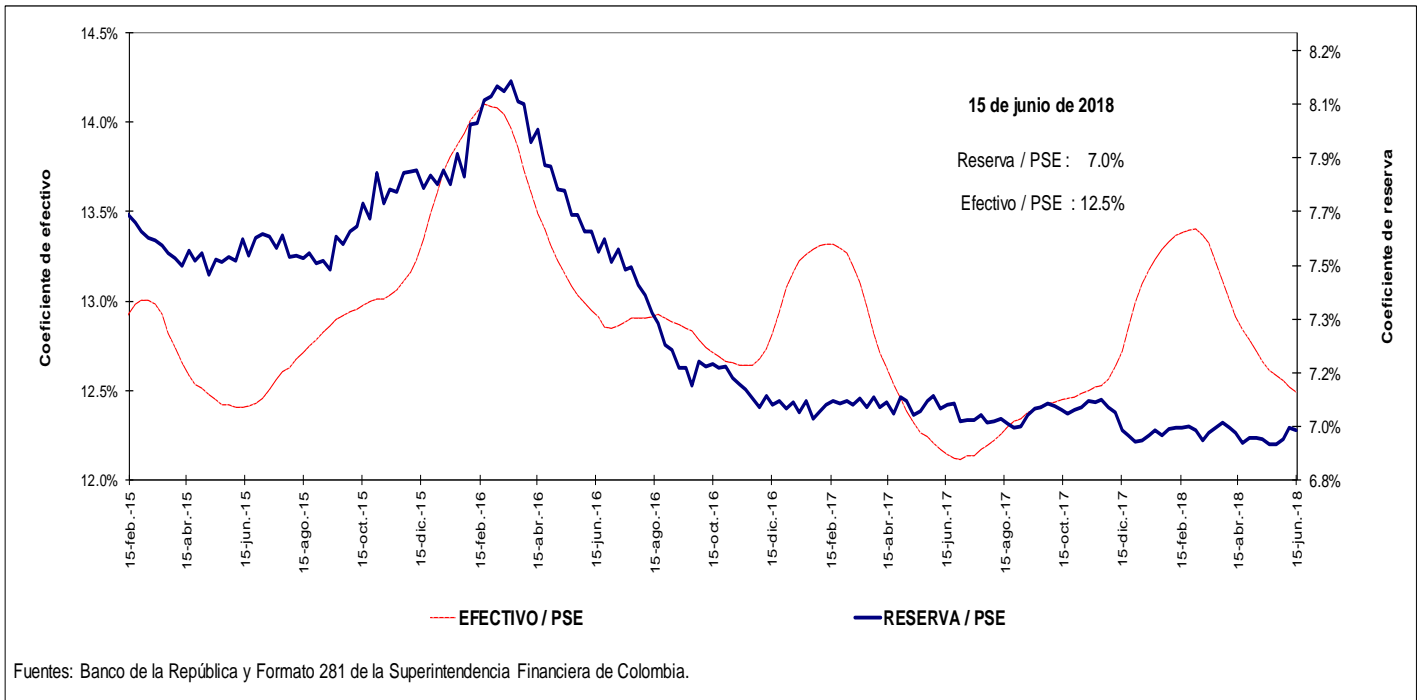

4. Activos internos del sector financiero y mercado de crédito

Cartera

a. Cartera Bruta M/T del Sistema Financiero por Modalidad de Crédito *

15 de junio de 2018

(Miles de millones de pesos y porcentajes)

Moneda		Saldo	Participación %	Variaciones										
				Semanal		Últimas 4 semanas		Últimas 13 semanas		Año corrido		Anual		
				Absoluta	%	Absoluta	%	Absoluta	%	Absoluta	%	Absoluta	%	
Legal	Cartera ajustada	419,191	100.0	-41	0.0	1,353	0.3	4,847	1.2	10,321	2.5	25,077	6.4	
	Comercial 1/	218,822	52.2	-387	-0.2	-195	-0.1	552	0.3	4,276	2.0	8,270	3.9	
	Consumo	126,611	30.2	254	0.2	946	0.8	2,683	2.2	3,425	2.8	9,840	8.4	
	Hipotecaria ajustada 2/	61,512	14.7	108	0.2	567	0.9	1,543	2.6	2,527	4.3	6,322	11.5	
	Microcrédito	12,245	2.9	-16	-0.1	35	0.3	70	0.6	93	0.8	644	5.6	
	Memo ítem													
	Hipotecaria	57,271	13.8	108	0.2	648	1.1	1,743	3.1	2,580	4.7	5,857	11.4	
	Variaciones Anualizadas				Semanal	Últimas 4 semanas	Últimas 13 semanas	Año Corrido						
	Total cart. ajustada m/l				-0.5	4.3	4.8	5.5						
				Comercial	-8.8	-1.2	1.0	4.4						
			Consumo	11.0	10.2	8.9	6.1							
			Hipotecaria	9.5	12.8	10.7	9.5							
			Microcredito	-6.8	3.8	2.3	1.7							
Extranjera	Total cartera en M. E.	17,497		255	1.5	-433	-2.4	-447	-2.5	-2,006	-10.3	-4,311	-19.8	
	Total cartera en M. E. Mill. US\$	6,054		17	0.3	-74	-1.2	-236	-3.8	-482	-7.4	-1,309	-17.8	
	Variaciones Anualizadas m/e			Semanal	Últimas 4 semanas	Últimas 13 semanas	Año Corrido							
	Expresada en pesos			114.3	-27.2	-9.6	-21.0							
Expresada en dólares			15.3	-14.7	-14.2	-15.3								
Total	Cartera total ajustada	436,688	100.0	213	0.0	920	0.2	4,401	1.0	8,315	1.9	20,766	5.0	
	Comercial	235,790	54.0	-143	-0.1	-636	-0.3	73	0.0	2,280	1.0	3,950	1.7	
	Consumo	127,140	29.1	265	0.2	953	0.8	2,715	2.2	3,414	2.8	9,850	8.4	
	Hipotecaria ajustada 1/	61,512	14.1	108	0.2	567	0.9	1,543	2.6	2,527	4.3	6,322	11.5	
	Microcrédito	12,245	2.8	-16	-0.1	35	0.3	70	0.6	93	0.8	644	5.6	
	Variaciones Anualizadas			Semanal	Últimas 4 semanas	Últimas 13 semanas	Año Corrido							
	Total cart. ajustada m/t			2.6	2.8	4.1	4.3							
				Comercial	-3.1	-3.4	0.1	2.1						
				Consumo	11.5	10.3	9.0	6.1						
				Hipotecaria	9.5	12.8	10.7	9.5						
			Microcredito	-6.8	3.8	2.3	1.7							

b. Cartera Neta M/T del Sistema Financiero por Modalidad de Crédito*

15 de junio de 2018

(Miles de millones de pesos y porcentajes)

	Total cartera neta ml ajustada	392,080		-61	0.0	922	0.2	3,676	0.9	7,387	1.9	19,671	5.3
	Comercial 1/	205,147		-389	-0.2	-460	-0.2	-99	0.0	2,692	1.3	5,248	2.6
	Consumo	116,074		233	0.2	805	0.7	2,229	2.0	2,252	2.0	7,853	7.3
	Hipotecaria ajustada 2/	59,507		114	0.2	547	0.9	1,457	2.5	2,358	4.1	5,955	11.1
	Microcrédito	11,351		-20	-0.2	29	0.3	90	0.8	84	0.7	616	5.7
	Total cartera en M. E.	17,497		255	1.5	-433	-2.4	-446	-2.5	-2,006	-10.3	-4,311	-19.8
	Cartera Neta Ajustada Moneda Total	409,577		193	0.0	489	0.1	3,230	0.8	5,381	1.3	15,360	3.9

* No incluye FDN.

1/ Incluye ventas de cartera para manejo a través de derechos fiduciarios y ajustes por leasing operativo

2/ Incluye ajuste por titularización de cartera hipotecaria

Fuentes: Formato 281 de la Superintendencia Financiera de Colombia, Titularizadora Colombia y cálculos Banco de la República.

c. Cartera bruta en moneda legal
Variaciones anuales (%) de datos semanales

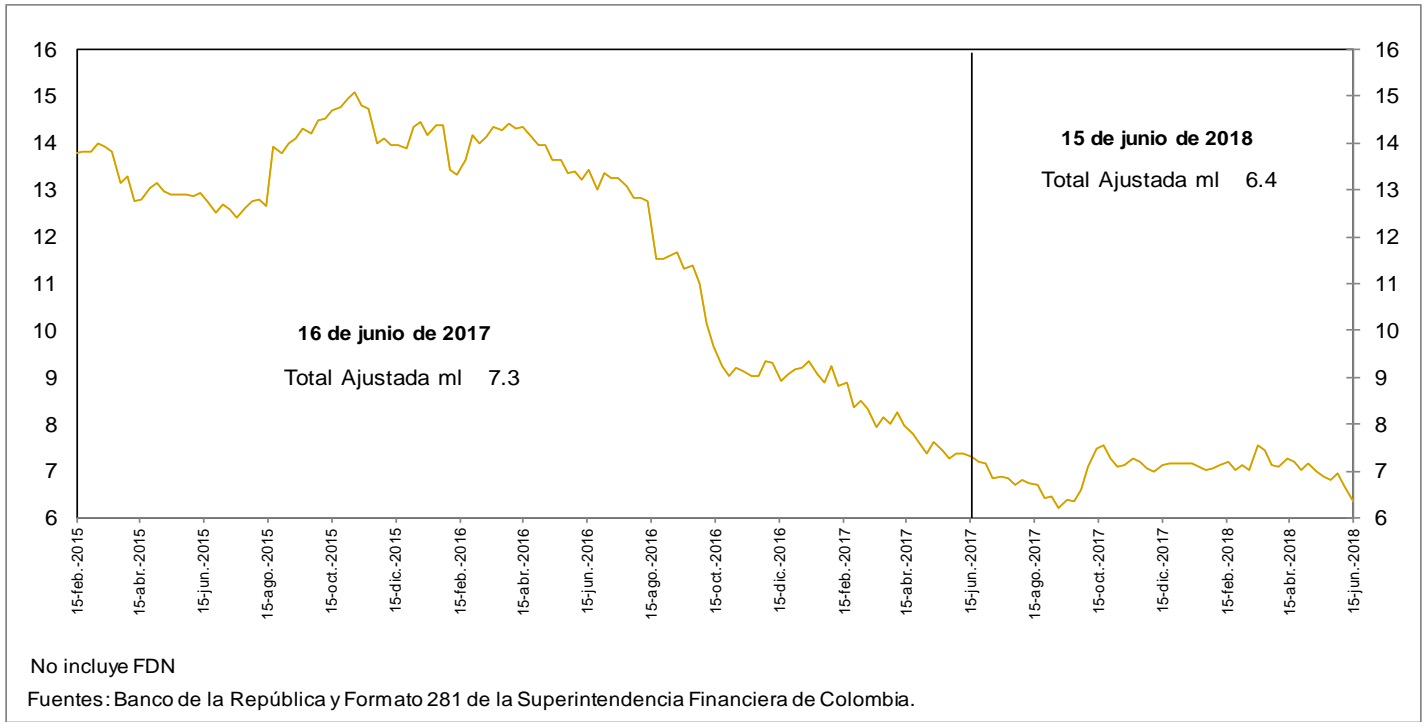

d. Cartera bruta en moneda legal por modalidad de crédito
Variaciones anuales (%) de datos semanales

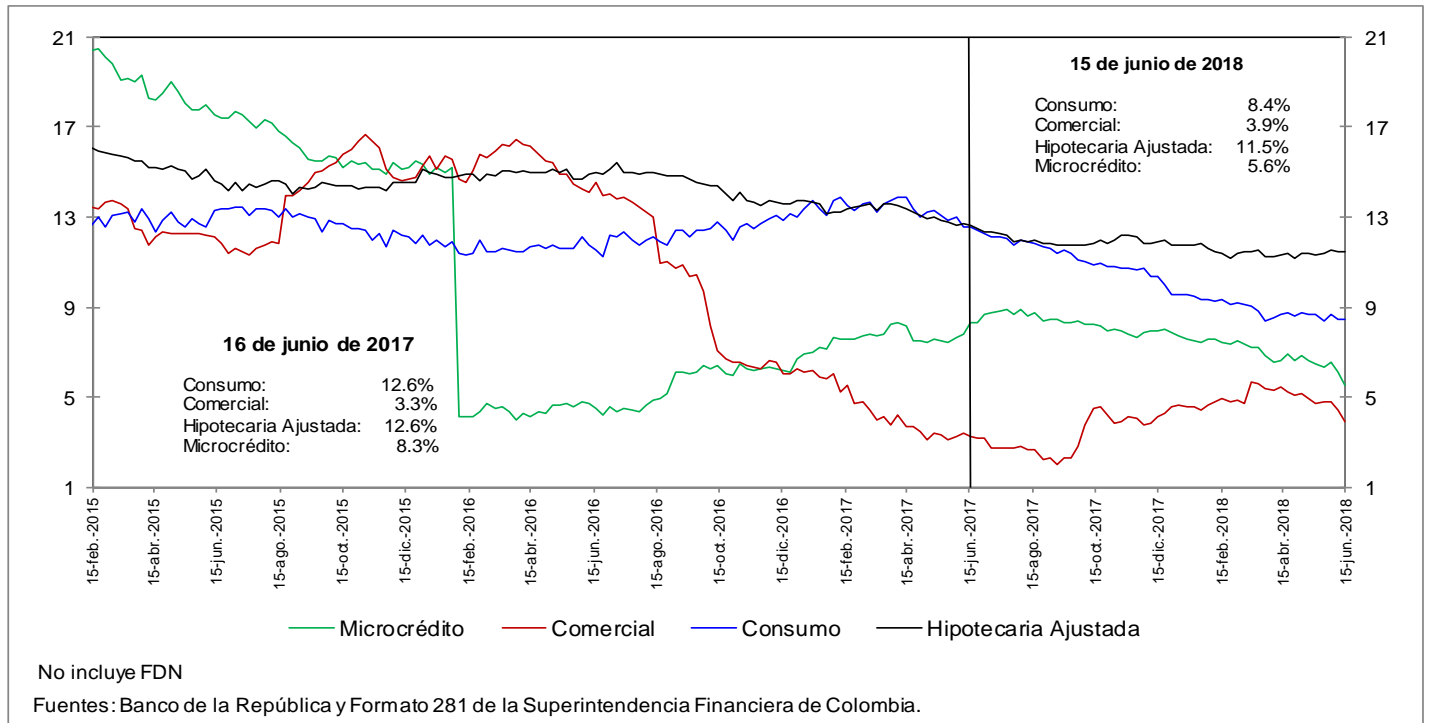

e. Cartera bruta en moneda legal por modalidad de crédito
Variaciones anualizadas últimas 13 semanas (%)

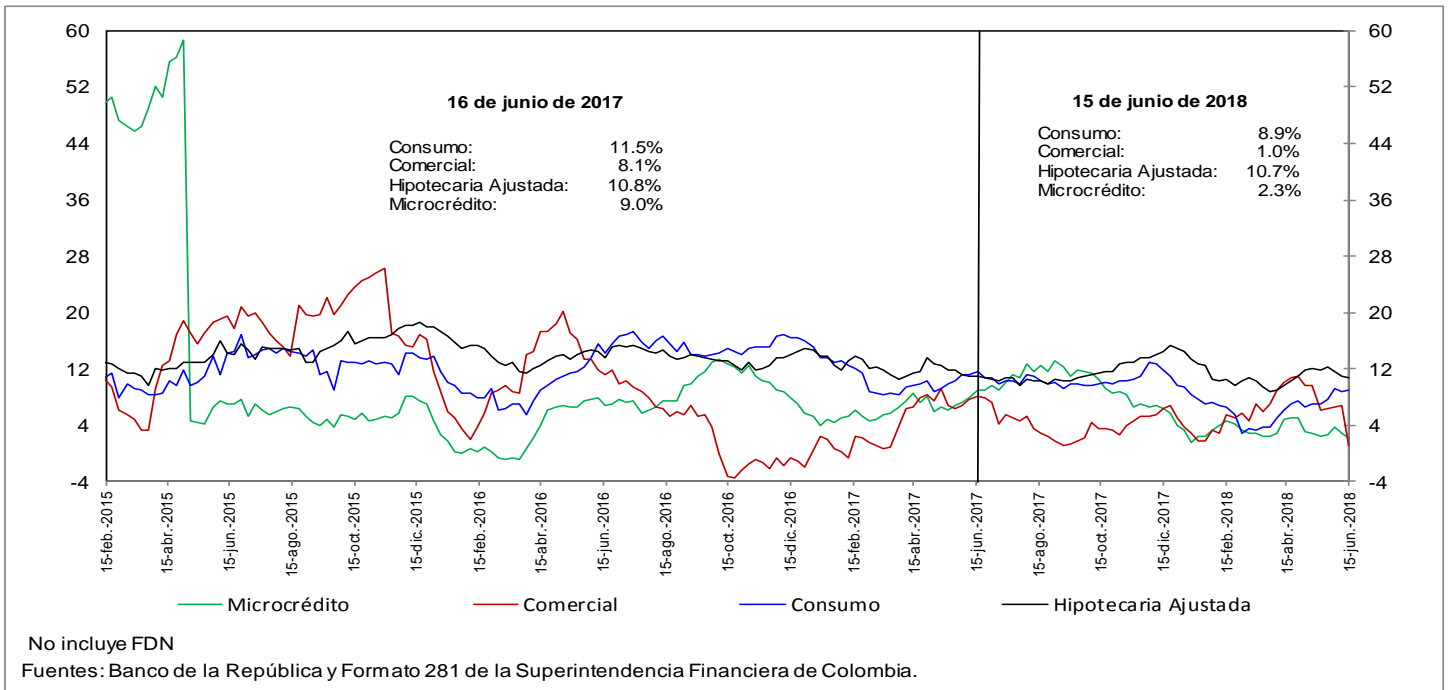

h. Cartera moneda extranjera en dólares (%)

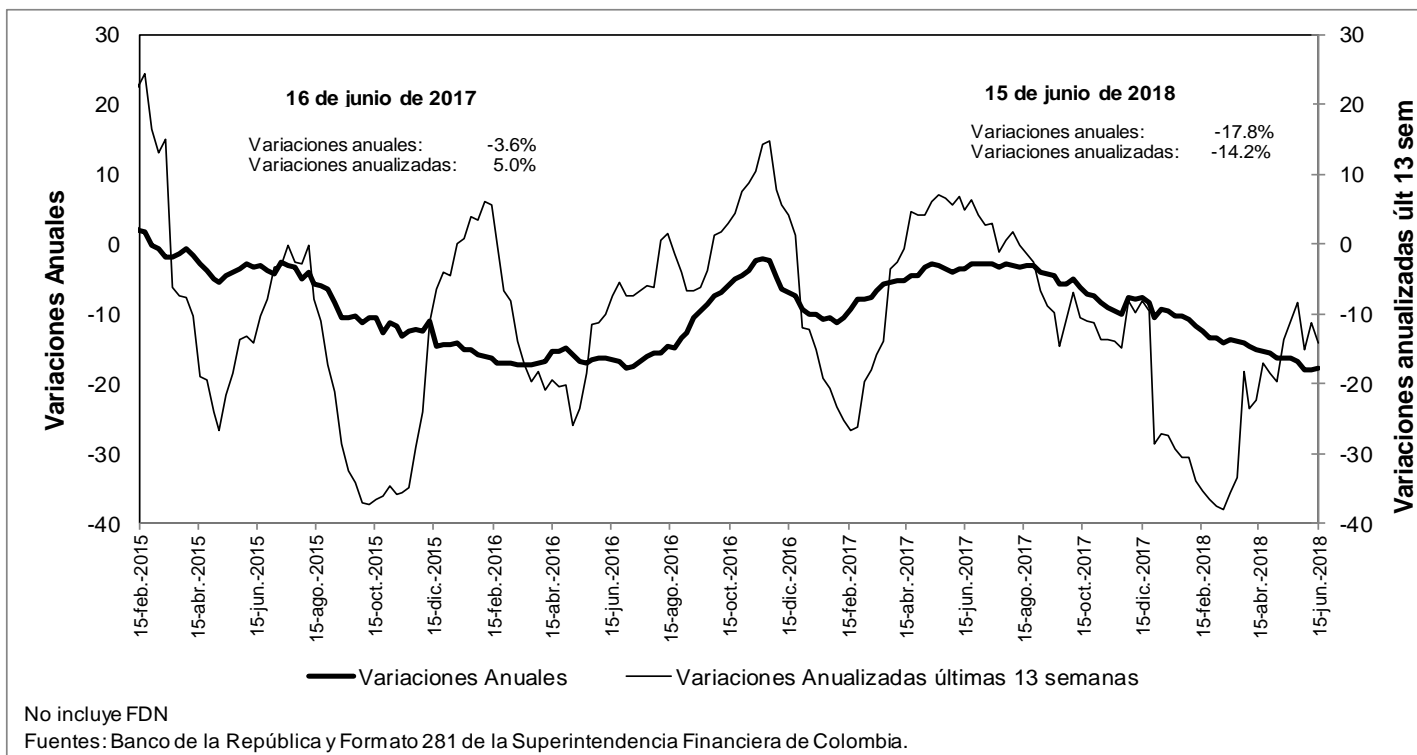

n. Bonos emitidos por los establecimientos de crédito -variación anual (%) y saldo (bill.)-

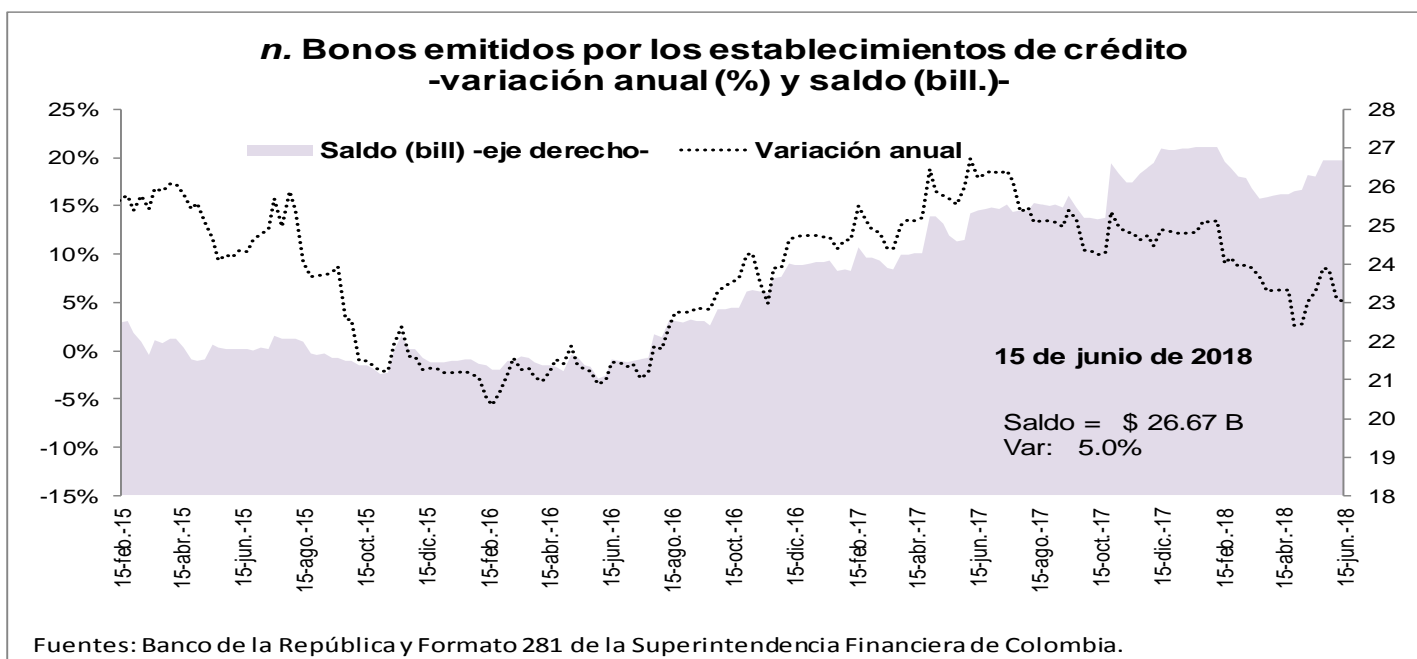

5. Margen de intermediación del sistema financiero

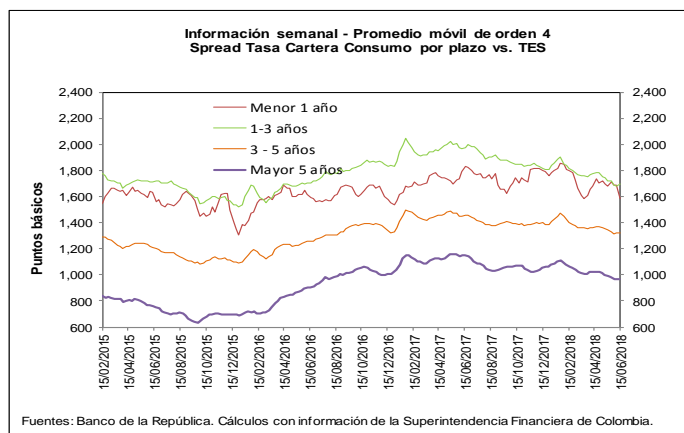
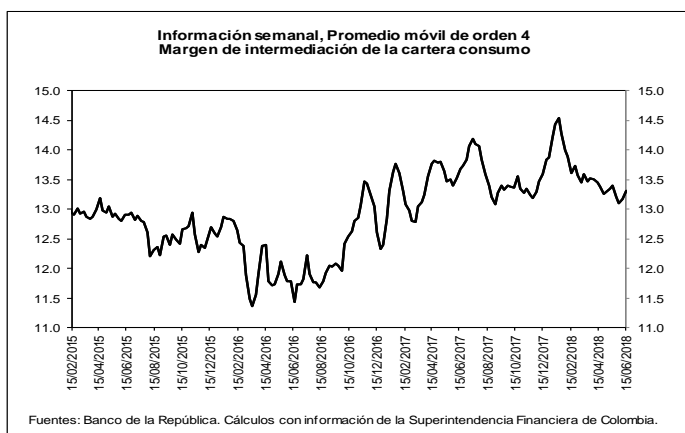
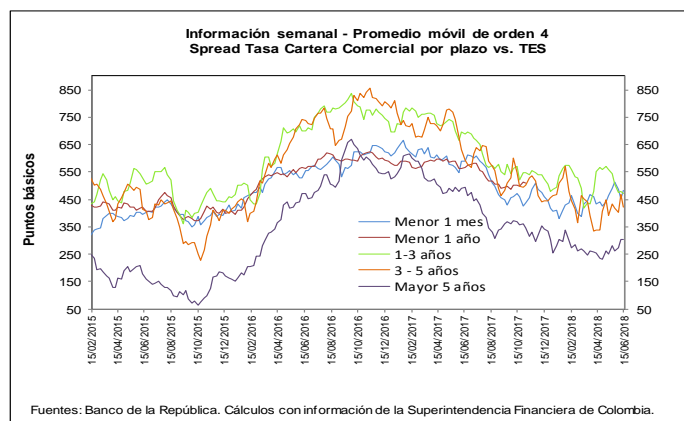
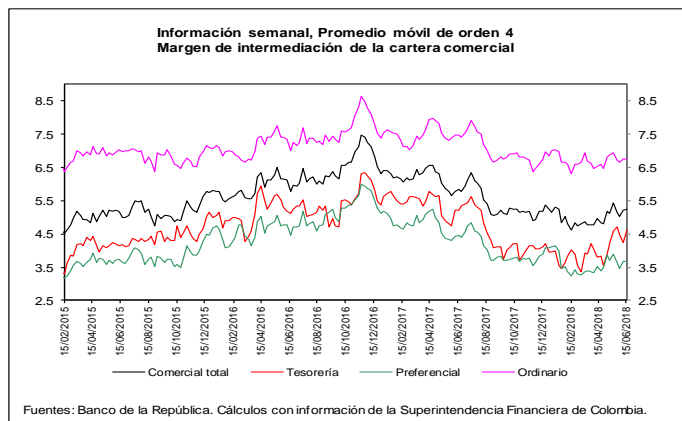
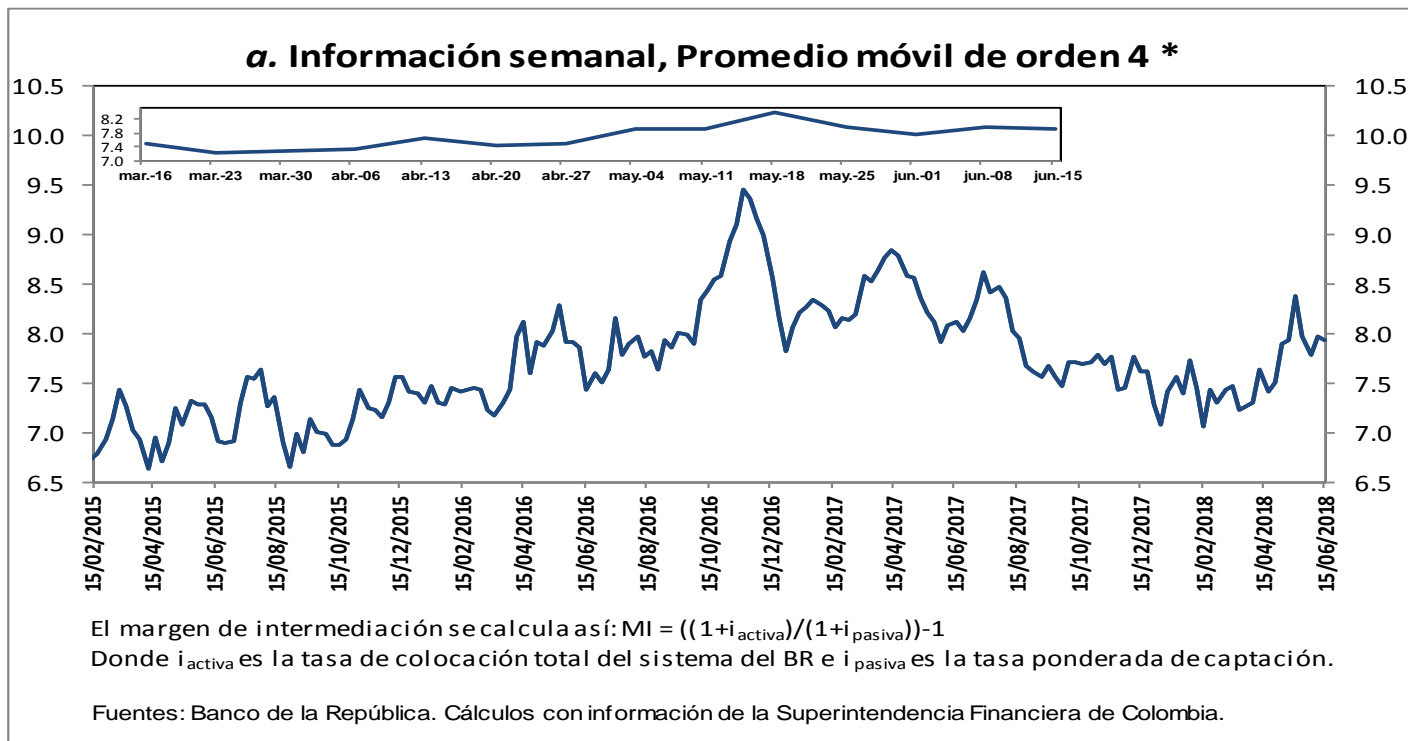

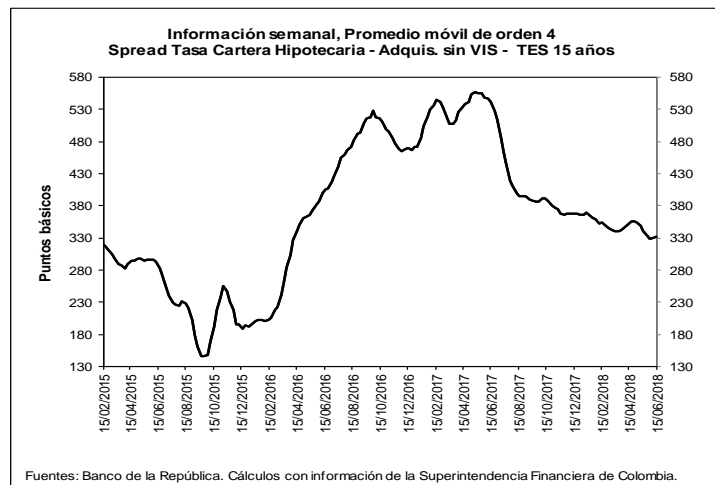
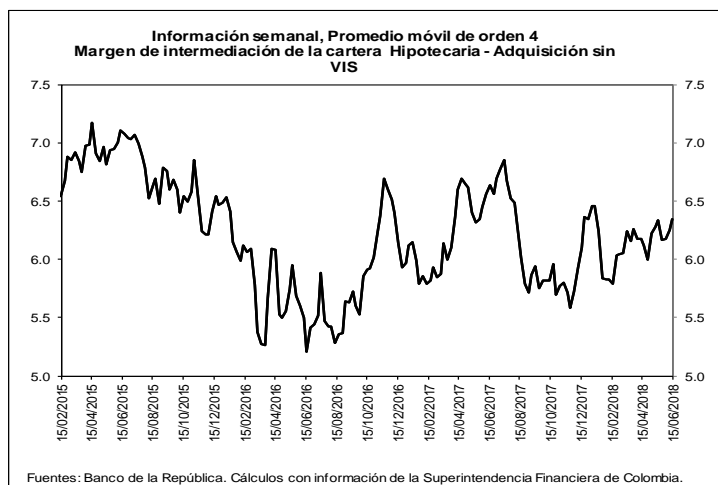

b. Spreads Tasa Cartera Comercial y Consumo por plazo vs. TES (Información semanal - Promedio móvil de orden 4)

	Fecha	Variación (pb)					
		15-jun-18	1 semana	4 semanas	13 semanas	año corrido	año completo
Spread: tasa de interés cartera - tasa TES (puntos básicos)							
Comercial							
Menor a 1 mes	483.2	29.56	(5.74)	48.08	63.45	(104.84)	
Menor 1 año	479.7	(8.32)	(44.04)	(31.02)	(20.56)	(87.41)	
De 1 - 3 años	471.2	(7.74)	(71.32)	52.24	(8.83)	(218.34)	
De 3 - 5 años	420.3	(47.45)	(13.03)	(31.26)	(36.69)	(173.90)	
Mayor 5 años	304.5	1.80	23.06	40.92	(1.09)	(189.60)	
Consumo							
Menor 1 año	1,583.4	(106.54)	(97.43)	(24.78)	(175.07)	(248.72)	
De 1 - 3 años	1,699.6	15.55	(23.91)	(63.60)	(107.34)	(276.40)	
De 3 - 5 años	1,325.3	7.46	(18.72)	(37.21)	(59.08)	(129.69)	
Mayor 5 años	967.0	2.48	(28.11)	(49.98)	(94.51)	(183.50)	
Vivienda							
Mayor 15 años	332.3	2.91	(7.51)	(7.39)	(34.46)	(208.77)	
Memo Item (Información semanal - Promedio móvil de orden 4)							
	Monto semanal	Variación (pb)					
		mm de pesos	1 semana	4 semanas	13 semanas	año corrido	año completo
Tasas Comercial (%)							
Menor a 1 mes	8.8	82	30.23	6.66	45.32	50.19	(187.56)
Menor 1 año	9.2	1,294	(7.73)	(36.55)	(43.21)	(42.73)	(190.11)
De 1 - 3 años	9.8	569	(5.11)	(54.52)	45.86	1.29	(237.88)
De 3 - 5 años	10.0	300	(44.18)	5.00	(36.51)	(19.82)	(161.36)
Mayor 5 años	9.9	594	2.46	35.28	30.40	24.38	(151.78)
Tasas Consumo (%)							
Menor 1 año	20.3	12	(105.95)	(89.94)	(36.97)	(197.25)	(351.41)
De 1 - 3 años	22.1	113	18.18	(7.12)	(69.97)	(97.22)	(295.93)
De 3 - 5 años	19.0	485	10.73	(0.68)	(42.46)	(42.22)	(117.15)
Mayor 5 años	16.5	793	3.13	(15.89)	(60.50)	(69.04)	(145.68)
Tasas Vivienda (%)							
Mayor 15 años	10.7	276	1.79	4.45	(15.14)	(17.44)	(154.89)
Tasas Tes (%)							
Menor a 1 mes	4.0	n.a	0.68	12.40	(2.76)	(13.26)	(82.72)
Menor a 1 año	4.4	n.a	0.59	7.49	(12.19)	(22.17)	(102.70)
De 1 a 3 años	5.1	n.a	2.63	16.80	(6.37)	10.12	(19.53)
De 3 a 5 años	5.8	n.a	3.27	18.03	(5.25)	16.86	12.53
Mayor a 5 años	6.8	n.a	0.66	12.22	(10.52)	25.47	37.82
Mayor a 15 años	7.3	n.a	(1.12)	11.96	(7.75)	17.01	53.87

Fuentes: Banco de la República. Cálculos con información de la Superintendencia Financiera de Colombia.

6. Inversiones

a. Inversiones Netas de los Establecimientos de Crédito 1/

(Miles de millones de pesos y porcentajes)

(Miles de millones de pesos)	Saldo a 15/06/2018	VARIACIONES									
		SEMANTAL		ÚLTIMAS 4 SEMANAS		ÚLTIMAS 13 SEMANAS		AÑO CORRIDO		ANUAL	
		ABS	%	ABS	%	ABS	%	ABS	%	ABS	%
A. Moneda Legal	85,357	-1,435	-1.7	416	0.5	-72	-0.1	3,067	3.7	9,602	12.7
B. Moneda Extranjera	27,850	113	0.4	75	0.3	-633	-2.2	-870	-3.0	532	1.9
C. TOTAL (A+B=C)	113,206	-1,321	-1.2	491	0.4	-705	-0.6	2,196	2.0	10,133	9.8
ITEM DE MEMORANDO											
Moneda Extranjera - En millones US\$ 2/	9,636	-76	-0.8	143	1.5	-349	-3.5	12	0.1	413	4.5
TASA REPRESENTATIVA DE MERCADO	2,890	34	1.2	-36	-1.2	38	1.3	-94	-3.1	-72	-2.4

b. Inversiones de los Establecimientos de Crédito en ML 1/

(Miles de millones de pesos)	Saldo a 15/06/2018	VARIACIONES									
		SEMANTAL		ÚLTIMAS 4 SEMANAS		ÚLTIMAS 13 SEMANAS		AÑO CORRIDO		ANUAL	
		ABS	%	ABS	%	ABS	%	ABS	%	ABS	%
INVERSIONES NETAS	85,357	-1,435	-1.7	416	0.5	-72	-0.1	3,067	3.7	9,602	12.7
A. Establecimientos de crédito	85,357	-1,435	-1.7	416	0.5	-72	-0.1	3,067	3.7	9,602	12.7
Inversiones Brutas	85,453	-1,435	-1.7	416	0.5	-71	-0.1	3,074	3.7	9,621	12.7
a) Títulos de deuda:	63,983	-1,508	-2.3	227	0.4	-598	-0.9	2,399	3.9	7,763	13.8
Título de Tesorería - TES	48,975	-1,512	-3.0	106	0.2	-524	-1.1	3,041	6.6	7,194	17.2
Otros Títulos de deuda pública	4,583	-7	-0.2	-18	-0.4	60	1.3	9	0.2	115	2.6
Otros emisores Nacionales	10,425	11	0.1	139	1.4	-134	-1.3	-652	-5.9	460	4.6
Emisores Extranjeros	0	0	--	0	--	0	--	0	--	-6	--
b) Instrumentos de patrimonio	3,818	72	1.9	35	0.9	408	12.0	303	8.6	792	26.2
c) Otras inversiones 2/	17,652	1	0.0	154	0.9	119	0.7	372	2.2	1,066	6.4
Deterioro	97	0	0.0	0	0.4	1	0.9	7	7.7	19	25.2

c. Inversiones de los Establecimientos de Crédito en ME 1/

(Miles de millones de pesos)	Saldo a 15/06/2018	VARIACIONES									
		SEMANTAL		ÚLTIMAS 4 SEMANAS		ÚLTIMAS 13 SEMANAS		AÑO CORRIDO		ANUAL	
		ABS	%	ABS	%	ABS	%	ABS	%	ABS	%
INVERSIONES NETAS	27,850	113	0.4	75	0.3	-633	-2.2	-870	-3.0	532	1.9
A. Establecimientos de crédito	27,850	113	0.4	75	0.3	-633	-2.2	-870	-3.0	532	1.9
Inversiones Brutas	27,850	113	0.4	75	0.3	-633	-2.2	-870	-3.0	532	1.9
a) Títulos de deuda:	845	-41	-4.6	-96	-10.2	-303	-26.4	25	3.1	-86	-9.2
Título de Tesorería - TES	219	2	1.0	-2	-0.9	-34	-13.5	-22	-9.2	18	8.9
Otros Títulos de deuda pública	288	-53	-15.5	-24	-7.8	152	111.6	163	131.3	17	6.3
Otros emisores Nacionales	159	1	0.9	-9	-5.2	22	15.7	33	26.4	65	68.3
Emisores Extranjeros	179	8	4.7	-61	-25.4	-443	-71.2	-149	-45.5	-185	-50.8
b) Instrumentos de patrimonio	99	-2	-1.5	-7	-6.8	-10	-9.2	-10	-9.3	26	34.8
c) Otras inversiones 2/	26,906	156	0.6	178	0.7	-320	-1.2	-885	-3.2	592	2.2
Deterioro	0	0	1.2	0	-1.2	0	1.3	0	-3.1	0	-2.4

1/ No incluye FDN

2/ Incluye inversiones en subsidiarias y filiales, en asociadas, en negocios y operaciones conjuntas y en derechos fiduciarios. Incluye ajustes por reclasificación entre monedas nacional y extranjera.

Fuentes: Formato 281 de la Superintendencia Financiera de Colombia y cálculos Banco de la República.

7. Balance consolidado de los Establecimientos de Crédito

PRINCIPALES CUENTAS DEL BALANCE DE LOS ESTABLECIMIENTOS DE CRÉDITO*

Miles de millones de pesos y porcentajes

Concepto	Saldo a		VARIACIONES									
	junio 16	junio 15	SEMANAL		ULTIMAS 4 SEM		ULTIMAS 13 SEM		AÑO CORRIDO		ANUAL	
	2017	2018	ABS	%	ABS	%	ABS	%	ABS	%	ABS	%
Activo Neto **	490,229	510,090	-1,021	-0.2	1,075	0.2	-770	-0.2	987	0.2	19,861	4.1
1. Posición propia contado 1/	7,002	2,180	1,428	196.3	-186	-7.8	1,217	134.9	-1,134	-33.5	-4,787	-68.4
2. Reserva bancaria	28,870	29,038	-173	-0.6	290	1.0	-412	-1.4	-276	-0.9	168	0.6
3. Depósitos remunerados en BR	28	34	-4	-10.7	23	212.8	16	83.3	-215	-86.3	6	23.1
4. Cartera bruta M/L 2/	390,337	414,949	-41	0.0	1,434	0.3	5,047	1.2	10,373	2.6	24,613	6.3
5. Inversiones netas M/L 3/	75,755	85,357	-1,435	-1.7	416	0.5	-72	-0.1	3,067	3.7	9,602	12.7
6. Otros activos netos	-11,762	-21,468	-796	3.9	-902	4.4	-6,566	44.2	-10,828	101.1	-9,740	82.8
Pasivo + Patrimonio	490,229	510,090	-1,021	-0.2	1,075	0.2	-770	-0.2	987	0.2	19,861	4.1
Pasivo: Repos BR + PSE	406,993	424,158	-1,231	-0.3	326	0.1	1,363	0.3	1,825	0.4	17,164	4.2
1. Repos BR	4,971	3,423	-2,312	-40.3	865	33.8	2,253	192.7	-751	-18.0	-1,548	-31.1
2. PSE	402,023	420,735	1,081	0.3	-539	-0.1	-891	-0.2	2,576	0.6	18,712	4.7
Cuenta corriente	42,052	44,895	-525	-1.2	-844	-1.8	-1,848	-4.0	-4,146	-8.5	2,843	6.8
Ahorros	158,242	165,469	645	0.4	522	0.3	-1,023	-0.6	-3,274	-1.9	7,226	4.6
CDT + bonos	186,462	196,129	-609	-0.3	700	0.4	3,624	1.9	9,341	5.0	9,667	5.2
Depósitos fiduciarios (impuestos y otros conceptos)	11,120	9,782	2,260	30.0	-709	-6.8	-812	-7.7	3,158	47.7	-1,338	-12.0
Depósitos a la vista	4,146	4,460	-691	-13.4	-209	-4.5	-832	-15.7	-2,502	-35.9	314	7.6
Repos con el sector real	0	0	0	--	0	--	0	--	0	--	0	--
Patrimonio	83,236	85,933	211	0.2	749	0.9	-2,132	-2.4	-838	-1.0	2,697	3.2

* No incluye FDN. A partir de la semana del 9 de diciembre de 2016 se incluyen en toda la serie los bonos denominados en pesos emitidos en el exterior por Findeter en 2014.

** Neto de cuentas del pasivo diferentes a Repos con BR y PSE.

1/ No incluye comisionistas de Bolsa. Las variaciones absolutas corresponden a las variaciones en dólares multiplicadas por la tasa de cambio promedio del periodo.

2/ La cartera corresponde a las cifras de balance de los establecimientos de crédito con ajuste por cartera administrada a través de derechos fiduciarios entre el 2 de enero de 2015 y el 21 de octubre de 2016, la cual se incluye como parte de este rubro. A partir del 28 de octubre de 2016, esta cartera nuevamente se encuentra dentro de las cifras de balance como cartera de los establecimientos de crédito.

3/ Las inversiones corresponden a las cifras de balance de los establecimientos de crédito con ajuste por cartera administrada a través de derechos fiduciarios entre el 2 de enero de 2015 y el 21 de octubre de 2016, la cual se resta de este saldo. A partir del 28 de octubre de 2016, este ajuste se elimina porque el saldo por este concepto se encuentra registrado como cartera. Adicionalmente, el saldo de inversiones que se presenta en este cuadro contiene ajustes entre el 2 de enero de 2015 y el 8 de enero de 2016 por composición entre monedas de inversiones en subsidiarias y filiales.

Nota: Los Fiduciarios corresponden a servicios bancarios de recaudo.

Fuentes: Formato 281 de la Superintendencia Financiera de Colombia y cálculos Banco de la República.

8. Activos externos netos y el mercado cambiario

a. Reservas Internacionales

RESERVAS INTERNACIONALES (Millones de dólares)

Concepto	2017	2018		
	Acum Año dic 29	Acum Año may 31	Acum Año** jun 22	Acum mes** jun 22
SALDO				
I. Reservas Internacionales Brutas *	47,637	47,607	47,464	
II. Pasivos de Corto Plazo	8	4	4	
III. Reservas Internacionales Netas (I-II) *	47,629	47,603	47,461	
VARIACION				
I. Reservas Internacionales Brutas	954	(30)	(173)	(143)
Pasivos de Corto Plazo	0	(4)	(5)	(0)
II. Reservas Internacionales Netas	954	(26)	(168)	(142)
Causaciones y Valuaciones	544	(319)	(407)	(88)
Pasivos con Residentes	20	(13)	(39)	(26)
Opciones call por ejercer	0	0	0	0
MEMO - ITEM				
Saldo Reservas internacionales brutas sin FLAR *	47,139	47,102	46,960	
Causaciones, Valuaciones y Provisiones (deterioro)**	(8)	(327)	(415)	
Pasivos con Residentes	108	95	69	
Opciones call por ejercer	0	0	0	

* Para efectos de reporte al FMI se excluyen los aportes al Fondo Latinoamericano de Reservas FLAR del saldo de reservas internacionales, sin embargo, en la información contable del Banco de la República los aportes al FLAR continúan formando parte de los activos de reservas.

** Incluye el deterioro por operaciones de convenios de Aladi.

Fuente: Banco de la República

b. Posición Propia y Posición Propia de Contado

millones de USD	01-jun-18	Variación 1 semana	Variación 4 semanas	Variación año corrido	Variación 1 año	Var. Cierre Trim. Ant.
PPC	353	-204	-23	-866	-1,570	403
Derechos Netos a Futuro (DNF)	177	274	-23	1,490	2,331	-439
Derechos Netos por Opciones (DNO)	-51	7	101	-77	-32	53
Otros Activos Netos (OAN)	1,729	-46	-51	-680	-771	1
PP	2,207	32	5	-133	-42	18
PPC/PT	1.1%					
PP/PT	7.2%					

DNF: Derechos a Futuro - Obligaciones a Futuro

DNO: Derechos por Opciones - Obligaciones por Opciones

OAN: Otros activos en m/e - otros pasivos en m/e

Fuente: Superintendencia Financiera de Colombia. Cálculos: Banco de la República.

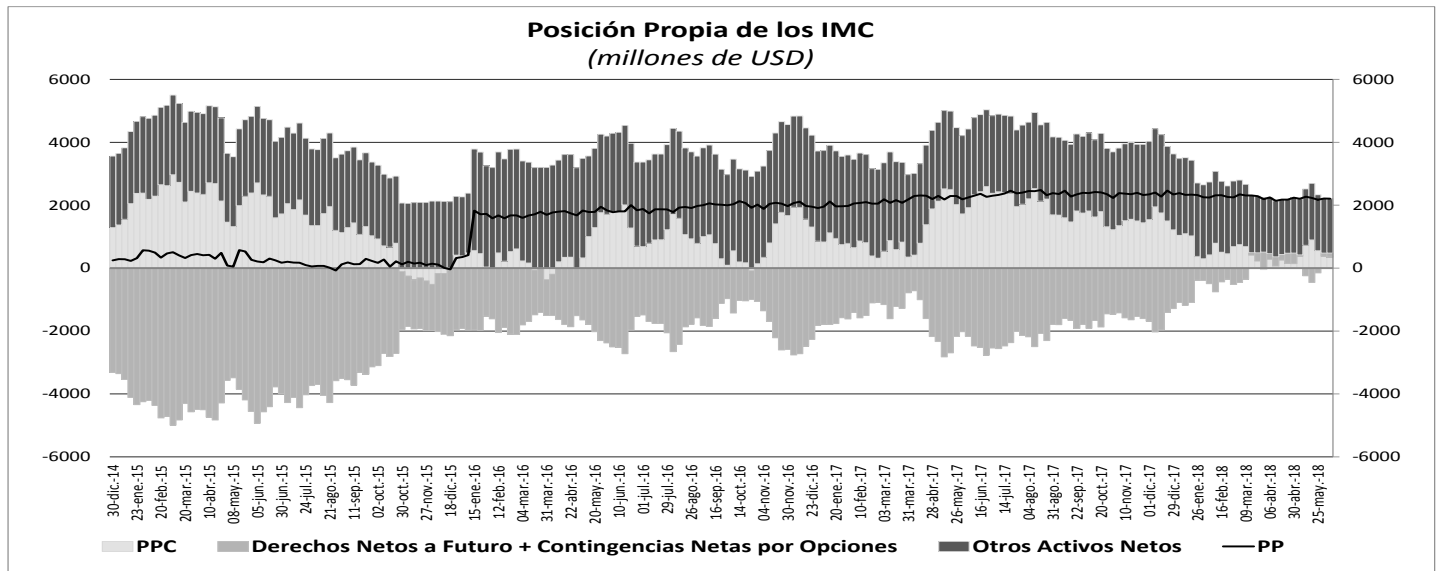

10. Mercados Financieros

a. Evolución durante la semana

Durante la semana el VIX presentó un incremento y finalizó en 13,77. Por su parte el precio del WTI pasó de US\$65,06 a US\$68,58 por barril, (+5,41%), mientras que el precio del Brent cerró en US\$ 75,55 por barril (+2,87%).

Los hechos y datos que impactaron los mercados financieros en el mundo fueron:

En Estados Unidos:

- El PMI compuesto y el PMI de servicios preliminares para junio se situaron en línea con lo esperado (56,0 y 56,5 respectivamente).
- El índice de panorama de negocios de la FED de Filadelfia para junio mostró un retroceso respecto al registro anterior y al esperado por los analistas. Por su parte, la construcción de nuevas casas subió en mayo a cerca de un máximo de 11 años.
- El presidente de la Reserva Federal, Jerome Powell, señaló que el mercado laboral estadounidense no parece estar excesivamente ajustado y la FED debería seguir adelante con su ritmo gradual de alza de tasas de interés para cumplir con sus objetivos de empleo e inflación.

En Europa:

- El PMI compuesto preliminar para junio de la Eurozona se situó en 54,8, superior al esperado (Esp: 53,9) y al registro anterior (Ant: 54,1), gracias al comportamiento favorable que presentó el PMI de servicios.
- La confianza del consumidor de la Eurozona se situó en -0,5, siendo inferior al esperado (Esp: 0,0) y al registro anterior (Ant: 0,2).
- El presidente del Banco Central Europeo (BCE), *Mario Draghi*, afirmó que la entidad será paciente y gradual en el ajustar de su política monetaria.

En Asia:

- En Japón, el índice industrial para abril avanzó 1% m/m, superior al esperado (Esp: 0,9%), mientras que el IPC para mayo aumentó 0,7% a/a, por encima del esperado (Esp: 0,6%).

En Latinoamérica:

- Argentina logró ascender a mercado emergente en el índice MSCI por primera vez en casi una década, desde que fue considerado estado frontera en 2009. Además, el FMI giró el primer desembolso por US\$ 15 mil millones del monto total acordado a las arcas del Banco Central de Argentina y este último anunció nuevas medidas financieras tendientes a brindar tranquilidad al mercado cambiario. La entidad afirmó que los encajes bancarios aumentarán escalonadamente 5,0% para los depósitos a la vista y a plazo, con un efecto total estimado de absorción de liquidez por unos 100,000 millones de pesos argentinos. Adicionalmente, reducirá el tope a las tenencias de moneda extranjera de los bancos de 10% a 5% de los activos totales.
- En Brasil, el índice de precios al consumidor IPCA-15 de Brasil subió un 1,11% en el mes hasta mediados de junio, una aceleración por encima de lo esperado, desde el avance de 0,14% en el mes previo.
- En México, la actividad económica en abril creció 4,53% a/a, por debajo de la esperada (Esp: 4,60%).
- En Colombia, el Índice de actividad económica en abril aumentó 3,5% a/a (Ant: 0,6%), mientras que la confianza del consumidor se situó en 8,9 (Esp: 3,2; Ant: 1,5) alcanzando su valor máximo desde julio de 2015. Finalmente, el déficit de la balanza comercial de abril se ubicó en USD 324,8 millones.

b. Tasas de interés de Bancos Centrales

	Tasa de interés vigente			
	Actual (a) 22 de junio	Semana anterior 15 de junio	4 sem atrás 22 de mayo	Un año atrás
Estados Unidos	1.75 - 2	1.5 - 2	1.25 - 1.5	0.75 - 1.25
Zona Euro	0.00	0.00	0.00	0.00
Reino Unido =	0.50	0.50	0.50	0.25
Canadá	1.25	1.25	1.25	0.50
Brasil =	6.50	6.50	6.50	10.25
México ↑	7.75	7.50	7.50	7.00
Colombia	4.25	4.25	4.25	6.25
Chile	2.50	2.50	2.50	2.50
Argentina	40.00	30.25	40.00	28.75
Perú	2.75	2.75	2.75	4.00
Australia	1.50	1.50	1.50	1.50
Nueva Zelanda	1.75	1.75	1.75	1.75
Malasia	3.25	3.25	3.25	3.00
Sudáfrica	6.50	6.50	6.50	7.00
Turquía	17.75	17.75	8.00	8.00
India	6.25	6.25	6.00	6.25
Rusia	7.25	7.25	7.25	9.00
China	4.35	4.35	4.35	4.35
Suiza =	-1.25 - -0.25	-1.25 - -0.25	-1.25 - -0.25	-1.25 - -0.25
Indonesia*	4.75	4.75	4.50	4.33
Noruega =	0.50	0.50	0.50	0.50

*Tasa de referencia de Indonesia a la tasa repo a 7 días.

c. Inflación observada y expectativas de inflación

PAIS	Tasa actual y meta de inflación 22 de junio			Encuesta de expectativas de inflación anual a diciembre del 2018			
	Inflación (b)	Tasa de interés real [(1+a)/(1+b)]-1	Meta de Inflación 2017	BLOOMBERG		BANCOS CENTRALES	
				Fecha de la encuesta	Resultado	Fecha de la encuesta	Resultado
Estados Unidos (May)	2.80	-0.78	2.00	19/06/2018	2.50	-	-
Zona Euro (May)	1.90	-1.86	2.00	22/06/2018	1.90	2018-2	1.60
Japón (Abr)	0.70	-0.60	2.00	22/06/2018	0.85	-	-
Reino Unido (May)	2.40	-1.86	2.00	22/06/2018	2.20	may-18	2.90
Canadá (Abr)	2.20	-0.93	1,00 - 3,00	22/06/2018	2.30	-	-
Brasil (May)	2.86	3.54	2,50 - 6,50	22/06/2018	3.80	jun-18	3.82
México (May)	4.51	3.10	2,00 - 4,00	22/06/2018	3.95	may-18	3.94
Colombia (May)	3.16	1.06	2,00 - 4,00	22/06/2018	3.30	may-18	3.33
Chile (May)	2.00	0.49	2,00 - 4,00	22/06/2018	2.70	jun-18	2.80
Argentina (May)	27.17	10.09	12,00 - 17,00	22/06/2018	23.99	may-18	27.1
Perú (May)	0.93	1.80	1,00 - 3,00	22/06/2018	2.40	feb-18	2.20
Australia (Mar)	1.90	-0.39	2,00 - 3,00	22/06/2018	2.30	jun-18	2.2
Nueva Zelanda (Mar)	1.10	0.64	1,00 - 3,00	22/06/2018	1.90	jun-18	1.80
Malasia (May) ↑	1.80	1.42	-	22/06/2018	2.50	-	-
Sudáfrica (May) ↓	4.40	2.01	3,00 - 6,00	22/06/2018	5.20	mar-18	5.70
Turquía (May)	12.15	4.99	3,00 - 7,00	22/06/2018	11.00	may-18	12.28
India (May)	4.87	1.32	2,00 - 6,00	-	-	-	-
Rusia (May)	2.40	4.74	4.00	22/06/2018	3.70	-	-
China (May)	1.80	2.50	3.00	22/06/2018	2.30	-	-
Irlanda (May)	0.40	-0.40	2.00	22/06/2018	0.50	-	-
Portugal (May)	1.04	-1.03	2.00	-	-	-	-
Grecia (May)	0.61	-0.60	2.00	-	-	-	-
Suiza (May)	1.00	-1.24	2.00	-	-	-	-
Indonesia (May)	3.23	1.47	3,50 - 5,50	22/06/2018	3.70	2018-I	3.65
Noruega (May)	2.30	-1.76	2.50	22/06/2018	2.05	-	-

¹ La metodología cambió a partir de Enero de 2009, se amplió la canasta acorde al SNC 1993. El período base pasó de Dic 1998 a Dic 2008.

d. Tasas de los mercados monetarios internacionales

	Plazo	Tasa actual (a)	Semana anterior (b)	4 sem atrás	29 de Diciembre de 2017	Un año atrás	Variación p.b. última semana (a-b)
		22 de junio	15 de junio				
FEDERAL FUND	1 Día	1,92	1,90	1,70	1,33	1,16	2,0
LIBOR	1Día	1,93	1,93	1,71	1,43	1,18	0,2
LIBOR	1 Semana	1,99	1,97	1,75	1,48	1,20	1,3
LIBOR	1 Mes	2,10	2,08	1,97	1,56	1,22	1,3
LIBOR	3 Meses	2,34	2,33	2,33	1,69	1,30	1,3
EUR LIBOR	1 Día	-0,44	-0,44	-0,44	-0,44	-0,43	-0,2
EUR LIBOR	1 Semana	-0,43	-0,43	-0,43	-0,42	-0,41	-0,1
EUR LIBOR	1 Mes	-0,40	-0,40	-0,40	-0,41	-0,41	0,1
EUR LIBOR	3 Meses	-0,37	-0,35	-0,35	-0,38	-0,37	-1,4

Fuente: Bloomberg

Federal fund rate: Tasa interbancaria overnight a la cual los bancos miembros de sistema de la Reserva Federal de los Estados Unidos se prestan el exceso de reservas sin exigir garantía como contrapartida.

Libor: Tasa de interés interbancaria que se aplica en el mercado de capitales de Londres. Esta tasa se construye a partir de las cotizaciones (punta de oferta) que presentan los bancos con mejor calidad crediticia a las 11:00 a.m. hora en Londres, para los diferentes plazos. En el documento se presenta la tasa de referencia para transacciones en dólares. EUR libor: Tasa de interés interbancaria para las transacciones en Euros que se aplica en el mercado de capitales de Londres. Esta tasa se construye a partir de las cotizaciones (punta de oferta) que presentan los bancos con mejor calidad crediticia a las 11:00 a.m. hora en Londres, para los diferentes plazos.

e. Bonos del tesoro americano

BONOS DEL TESORO AMERICANO ^{1/}	Tasa actual (a)	Semana anterior (b)	4 sem atrás	29 de Diciembre de 2017	Un año atrás	Variación p.b. última semana (a-b)
	22 de junio	15 de junio				
0.25	1.91	1.92	1.92	1.38	0.95	-1.03
0.5	2.09	2.07	2.13	1.53	1.10	2.40
2	2.54	2.55	2.59	1.89	1.34	-0.5
5	2.77	2.80	2.90	2.21	1.76	-3.0
10	2.90	2.92	3.06	2.41	2.15	-2.5
30	3.04	3.05	3.21	2.74	2.72	-0.7

^{1/} Bonos genéricos de Bloomberg

Fuente: Bloomberg

f. Spread de deuda soberana

EMBI (Emerging Market Bond Index) ^{1/}	Spread actual (a)	Semana anterior (b)	4 sem atrás	29 de Diciembre de 2017	Un año atrás	Variación última semana (a-b)	Variación porcentual última semana (a/b)-1
	22 de junio	15 de junio					
Plus soberanos	394	400	369	329	342	-6	-1,6%
Colombia	195	201	192	175	211	-6	-3,0%
Argentina	536	552	459	350	424	-16	-2,9%
Brasil	319	339	266	241	299	-20	-5,9%
México	208	223	204	188	204	-15	-6,7%
Perú	139	140	133	113	143	-1	-0,7%
Venezuela	5229	4924	4711	5759	2517	305	6,2%
Turquía	403	430	409	286	299	-27	-6,3%
Sudáfrica	257	266	237	218	248	-9	-3,4%

^{1/} Bonos genéricos de Bloomberg

Fuente: Bloomberg

EMBI plus: Emerging Markets Bond Index - Embi + - es un índice creado por JP Morgan que mide los retornos totales de los instrumentos de deuda externa de los países emergentes, incluyendo bonos Brady en dólares y en otras monedas, préstamos, Eurobonos e instrumentos de deuda local denominados en dólares. Este indicador está concentrado en instrumentos de las tres principales economías de Latinoamérica (Brasil, México y Argentina) con una ponderación de 68%, dejando el resto para los otros países Latinoamericanos. Para el desarrollo de este informe, se considera el spread de dicho portafolio EMBI, sobre la curva cero cupón de los treasuries. EMBI plus país: Emerging Markets Bond Index (Embi +) calculado bajo los mismos criterios del EMBI PLUS considerando únicamente los títulos del respectivo país. Para el desarrollo de este informe, se considera el spread de dicho portafolio EMBI, sobre la curva cero cupón de los treasuries

g. TED (Libor 3 Meses –T-bills 3 Meses)

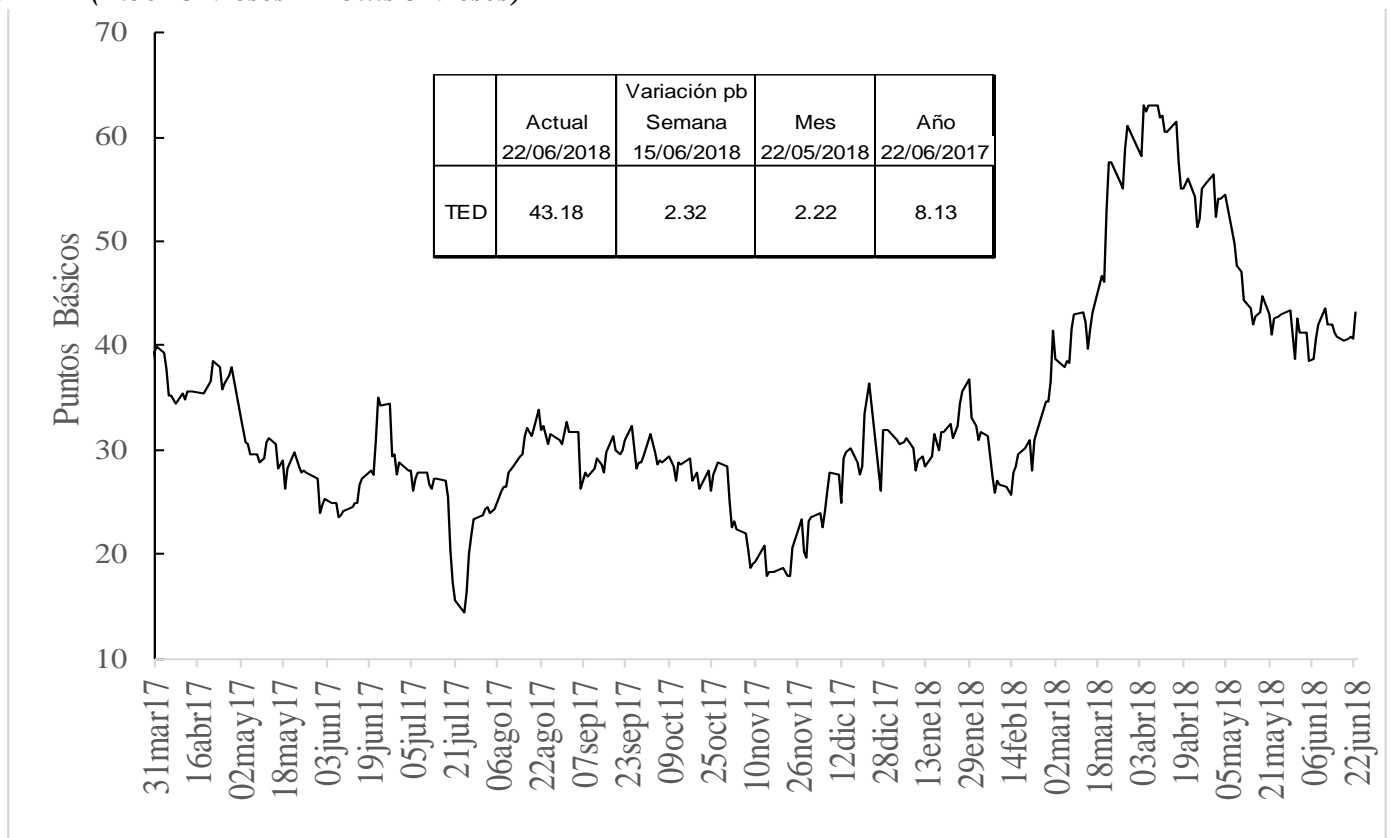

Fuente: Bloomberg, DODM

h. Embi plus, embi Colombia, CDS, coeficientes de aversión al riesgo y yankees

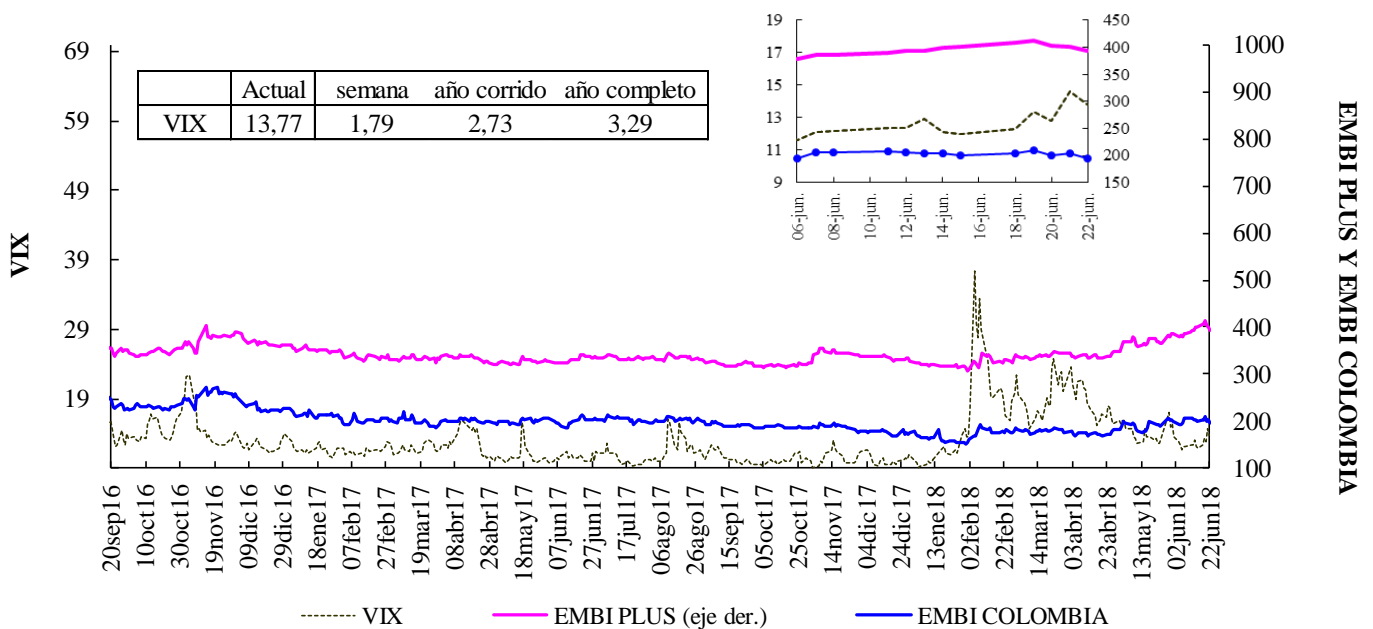

VIX: Índice de volatilidad del "Chicago Board Options Exchange SPX", que refleja la volatilidad implícita en las opciones sobre las acciones que componen el S&P 500. Se utiliza como un indicador que mide la aversión al riesgo de los inversionista

EMBI-CDS 1-CDS 10-CDS 5

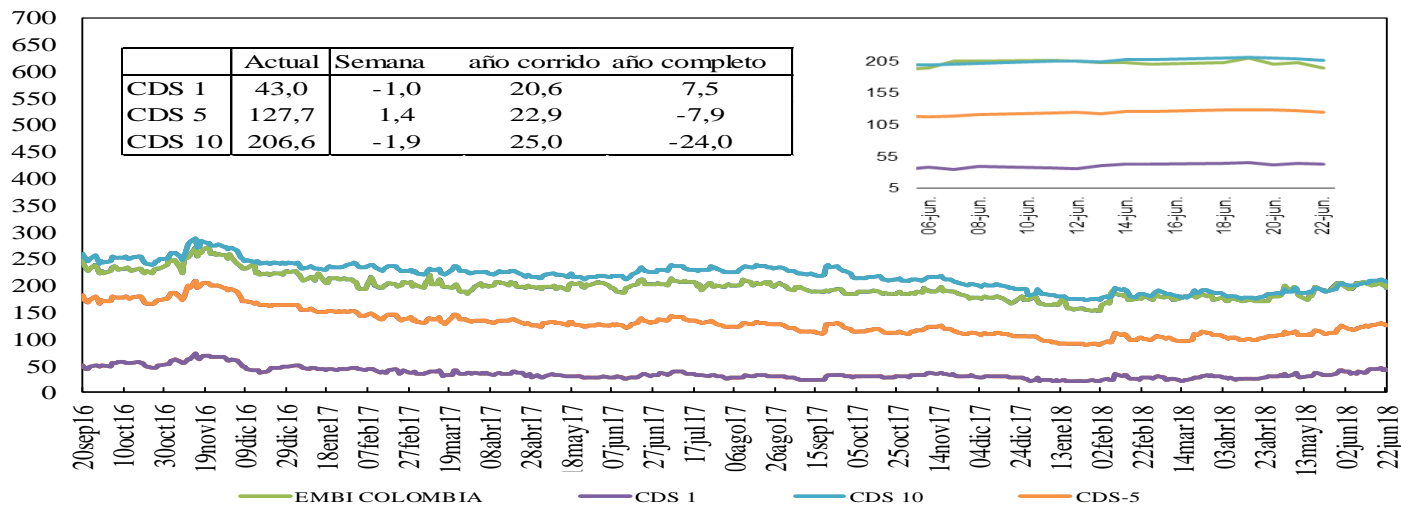

Credit Default Swap América Latina-5 años

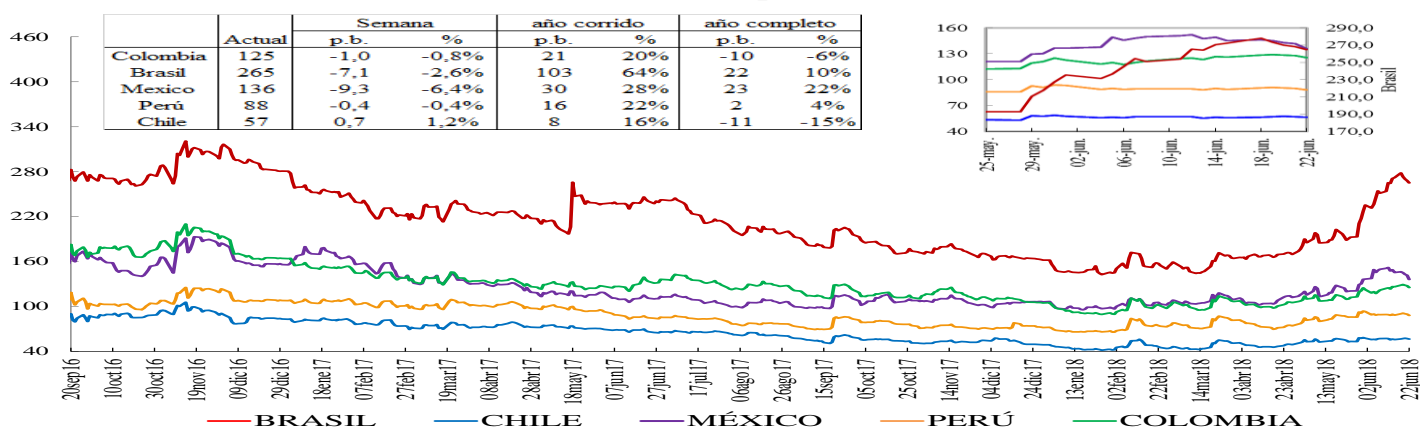

Credit Default Swap otros países - 5 años

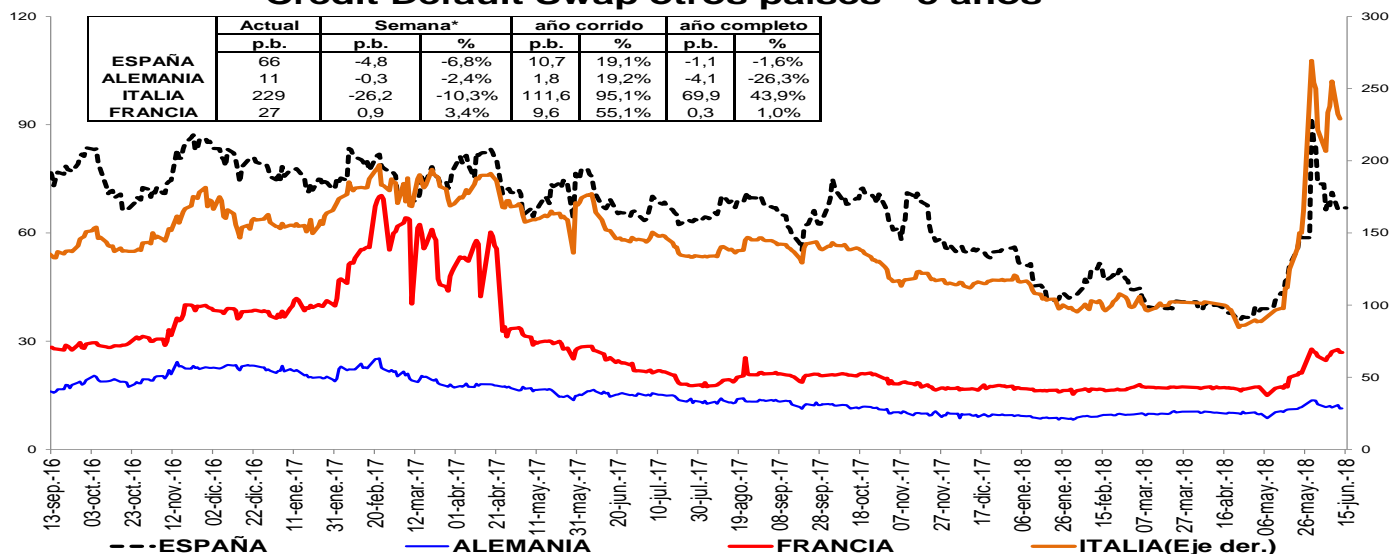

Un Credit Default Swap (CDS) es un instrumento financiero por medio del cual se negocia el riesgo crediticio de un bono. El tenedor paga una prima (puntos básicos) sobre el valor nominal del bono a la entidad que ofrece el CDS a cambio de que esta responda por valor nominal en caso que el emisor haga default. La valoración de un CDS se hace en puntos básicos sobre el valor nominal del bono y tiene una relación directa con el nivel de aversión al riesgo de los inversionistas. Es decir, entre mas alta sea la probabilidad de default mayor será el valor del CDS y viceversa.

*Las variaciones semanales de los CDS de España, Alemania, Italia y Francia son del viernes 8 de Junio de 2018 al miércoles 12 de Junio del 2018 debido a que no hay de datos más recientes disponibles.

i. Índices Accionarios

País	Índices accionarios	Nivel actual 22 de junio	Diferencia			
			Semanal 15 de junio	4 sem atrás 22 de mayo	29 de Diciembre de 2017	Un año atrás
EE UU	DOW JONES	24,581	-2.03%	-1.0%	-0.6%	14.9%
EE UU	S&P500	2,755	-0.89%	1.1%	3.0%	13.2%
EE UU	NASDAQ	7,693	-0.69%	4.3%	11.4%	23.3%
Zona Euro	Euro Stoxx 50	3,442	-1.81%	-4.1%	-1.8%	-3.2%
Alemania	DAX	12,580	-3.31%	-4.5%	-2.6%	-1.7%
Argentina	MERVAL	30,211	0.21%	-2.5%	0.5%	43.9%
México	MEXBOL	46,738	-0.43%	2.5%	-5.3%	-4.7%
Brasil (Sao Paulo)	IBOV	70,641	-0.17%	-14.6%	-7.5%	15.3%
Chile	IPSA	5,375	-1.74%	-4.9%	-3.4%	13.0%
Venezuela	IBVC	71,617	33.96%	211.5%	5569.7%	-40.7%
Perú	IGBVL	20,326	-1.96%	-3.8%	1.8%	27.0%
Colombia	COLCAP	1,523	-1.20%	-0.1%	0.6%	6.1%
Japón	NKY	22,517	-1.47%	-1.9%	-1.1%	12.0%
China	SHANGAI SE	2,890	-4.37%	-10.1%	-12.6%	-8.2%

Fuente: Bloomberg

j. Comportamiento de tasas de cambio

i) Depreciación de las principales monedas frente al Dólar Americano

TASAS DE CAMBIO Frente al dólar	Tasa Indirecta 22 de junio	Tasa Directa 22 de junio	Depreciación de las diferentes monedas frente al Dólar					
			Semanal 15 de junio	4 semanas atrás	29 de Diciembre de 2017	Un año atrás	Dos años atrás	Tres años atrás
Euro	1.1652	0.86	-0.36%	1.1%	3.0%	-4.3%	-3.0%	-2.7%
Libra	1.3261	0.75	0.13%	1.3%	1.9%	-4.4%	10.9%	19.3%
AUD	0.7441	1.34	0.01%	1.8%	4.9%	1.4%	0.8%	3.9%
NZD	0.6908	1.45	0.61%	0.4%	2.8%	5.2%	3.7%	-0.6%
CAD	0.7536	1.33	0.99%	3.9%	5.9%	0.6%	3.7%	8.2%
Yen	0.0091	109.99	-0.61%	-0.8%	-2.4%	-1.2%	5.3%	-10.8%
NOK	0.1235	8.1	-0.24%	0.8%	-0.9%	-4.3%	-2.0%	4.9%

Fuente: Bloomberg

ii) Depreciación de monedas de países emergentes frente al Dólar Americano (tasas de cierre)

TASA DE CAMBIO Países Emergentes	Tasa actual 22 de junio	Depreciación de las diferentes monedas frente al Dólar					
		Semanal 15 de junio	4 sem atrás 22 de mayo	29 de Diciembre de 2017	Un año atrás	Dos años atrás	Tres años atrás
Colombia	2,919.08	0.98%	2.4%	-2.2%	-1.5%	-1.6%	15.0%
Argentina	27.03	-4.36%	11.3%	45.1%	67.4%	92.1%	198.3%
Brasil	3.79	1.50%	3.8%	14.3%	13.3%	12.1%	22.9%
Venezuela*	79,900.00	0.0%	1.6%	n.a	n.a	n.a	n.a
Perú	3.27	-0.39%	-0.1%	1.0%	0.3%	-0.5%	3.1%
México	20.01	-2.98%	1.2%	1.8%	10.5%	8.2%	30.5%
Chile	636.85	0.47%	1.9%	3.5%	-4.0%	-5.6%	0.8%
Turquía	4.68	-1.13%	0.2%	23.1%	33.3%	61.7%	75.5%
India	67.83	-0.27%	-0.3%	6.2%	5.0%	0.5%	6.8%
Sudáfrica	13.44	0.05%	6.9%	8.5%	3.6%	-8.0%	11.1%
Malasia	4.00	0.44%	0.9%	-1.1%	-6.6%	-0.8%	7.2%

* A partir del 26 de enero de 2018, la tasa de cambio reportada en Bloomberg corresponde a la establecida en el convenio cambiario No. 39 del Banco Central de Venezuela, lo cual limita la comparabilidad de las series.

Fuente: Bloomberg, SET FX –Tasa promedio

iii) Depreciación del Peso frente a otras monedas

TASAS DE CAMBIO Peso frente a otras monedas	Tasa actual 22 de junio	Depreciación del Peso frente a las diferentes monedas					
		Semanal 15 de junio	4 sem atrás 22 de mayo	29 de Diciembre de 2017	Un año atrás	Dos años atrás	Tres años atrás
COP/Euro	3401.17	1.34%	1.3%	-5.0%	3.0%	1.5%	18.2%
COP/Libra	3870.99	0.84%	1.1%	-4.0%	3.0%	-11.2%	-3.6%
COP/Yen	26.54	0.98%	3.2%	0.2%	-0.3%	-6.6%	29.0%
COP/Sol Peruano	892.89	1.37%	2.5%	-3.1%	-1.7%	-1.1%	11.6%
COP/Peso Chileno	4.58	0.50%	0.5%	-5.5%	2.7%	4.2%	14.1%
COP/Real Brasileiro	771.15	-0.51%	-1.3%	-14.4%	-13.0%	-12.2%	-6.4%
COP/Peso Mexicano	145.87	4.08%	1.2%	-3.9%	-10.8%	-9.0%	-11.8%

Fuente: Bloomberg, cálculos DODM

k. Precios internacionales de las materias primas

Materias primas Principales productos Balanza comercial	Materias Primas Producto	Nivel actual Dólares 22 de junio	Diferencia				
			Semanal 15 de junio	Frente a 31 de mayo	4 semanas atrás	29 de Diciembre de 2017	Un año atrás
Índice General	CRB INDEX	197.5	0.7%	-2.62%	-4.20%	1.89%	18.64%
Exportaciones	Café	1.1	-1.2%	-7.96%	-5.79%	-9.79%	0.35%
Exportaciones	Azúcar	12.6	-1.4%	0.72%	3.63%	-12.05%	-10.87%
Exportaciones	Petróleo WTI	68.6	5.4%	2.30%	-5.01%	13.51%	60.46%
Exportaciones	Carbón	96.0	-0.5%	1.05%	7.08%	0.42%	21.67%
Exportaciones	Oro	1270.6	-0.7%	-2.15%	-1.59%	-2.47%	1.60%
Exportaciones	Níquel	15255.0	-0.1%	0.36%	3.78%	24.43%	71.21%
Exportaciones	Aceite de Palma	930.0	-9.5%	-9.53%	-9.53%	-29.55%	-14.68%
Importaciones	Trigo	4.8	-1.6%	-6.78%	-5.87%	14.52%	7.19%
Importaciones	Sorgo	5.2	-1.3%	-10.29%	-13.20%	-6.94%	-1.60%
Importaciones	Maíz	3.3	-1.2%	-9.59%	-12.00%	3.45%	-0.83%
Importaciones	Cacao	2480.3	0.2%	0.67%	-4.14%	30.61%	31.59%
Importaciones	Algodón	0.9	-5.3%	-7.78%	-1.71%	8.74%	27.75%
Importaciones	Soya	8.7	-1.2%	-12.23%	-13.28%	-6.16%	-0.40%
Otros	Plata*	16.5	-0.7%	0.21%	-0.53%	-2.86%	-0.60%
Otros	Cobre	6811.0	-4.6%	-0.21%	-1.74%	-4.83%	18.74%
Otros	Aluminio	2166.0	-3.3%	-5.23%	-4.39%	-3.37%	15.71%
Otros	Ganado	108.0	-3.7%	-1.78%	-5.26%	-12.10%	-9.43%
Otros	Petróleo Brent	75.6	2.9%	-2.59%	-5.05%	12.98%	67.07%

Fuente: Bloomberg

*Este dato corresponde al 30 de Marzo del 2018

Precio del petróleo: precio del futuro más cercano a vencer de un barril de petróleo crudo (en dólares).

Precio del carbón: precio de contado FOB de una tonelada de carbón en el New York mercantile exchange (en dólares).

Precio del café: precio de una libra de café colombiano cotizado en la bolsa de New York (en dólares).

Precio del algodón: corresponde a un descuento sobre el contrato de futuros más activamente transado en New York.

Precio del oro: precio de contado de una onza de oro (en dólares).

Precio del trigo: precio de contado de un saco de trigo rojo suave de invierno en Chicago (en dólares).

Precio del sorgo: precio de contado de un saco de sorgo (100 libras americanas) publicado por el Departamento de Agricultura de estados Unidos (en dólares).

Precio de la plata: precio de contado de una onza de plata (en dólares).

Precio del cobre: precio de contado de una tonelada métrica de cobre según London Metal Exchange (en dólares).

Precio del aluminio: precio de contado de una tonelada métrica de aluminio según London Metal Exchange (en dólares).

Precio del níquel: precio de contado de una tonelada métrica de níquel según London Metal Exchange (en dólares).

Aceite de palma: promedio ponderado del precio diario de una tonelada métrica de aceite de palma, para este promedio, si el mes corriente es enero, el precio en este mes será el precio de contado y el precio de los meses siguientes (febrero, marzo y abril) será el precio de los respectivos contratos. Estos son los precios del mercado de Malasia según el Malaysian Palm Oil Borrad (en dólares).

Precio del maíz: precio de contado de un saco de maíz amarillo en Chicago (en dólares).

Precio del azúcar: precio global de contado de una libra de azúcar (Fuente: International Sugar Organization-en centavos de dólar)

Precio del cacao: precio diario calculado como el promedio de los tres futuros de cocoa más cercanos transado en Londres y New York.

Precio del ganado: precio de contado del ganado vivo en el mercado de Estados Unidos (en dólares).

Precio de la Soya: precio de contado de un Bushel de soya amarilla en Chicago (en dólares)

Precio del arroz: precio de contado de un saco de arroz tailandés en Chicago (en dólares)

i) *Gráficos precios Internacionales de materias primas*

**PRECIOS DE MATERIAS PRIMAS
(base 100 = 22 de junio de 2017)**

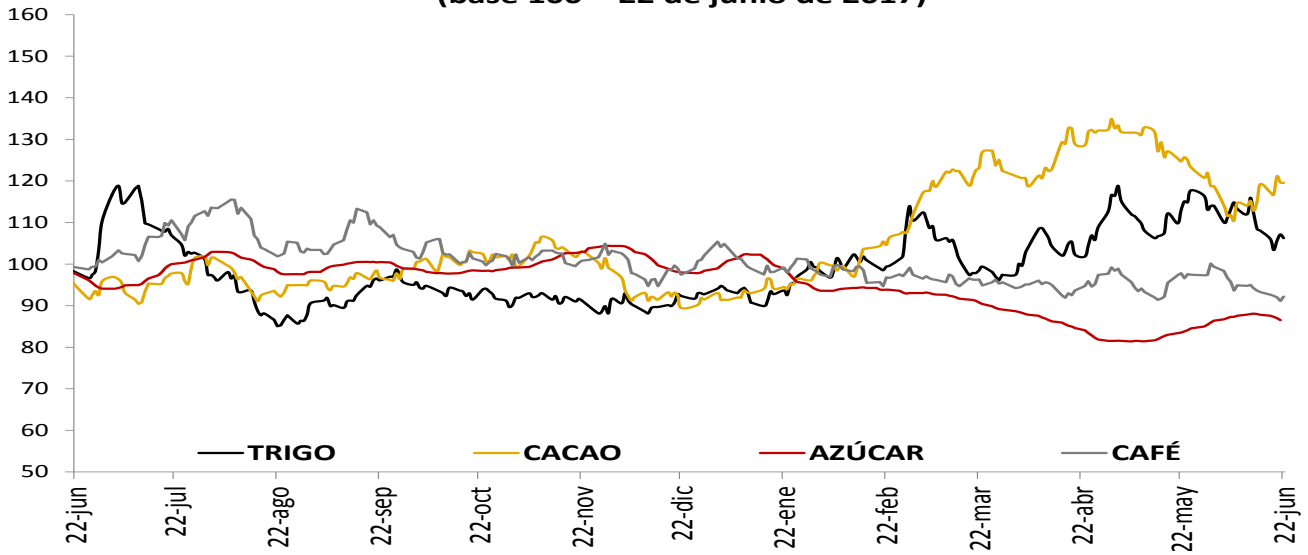

**PRECIOS DE MATERIAS PRIMAS
(base 100 = 22 de junio de 2017)**

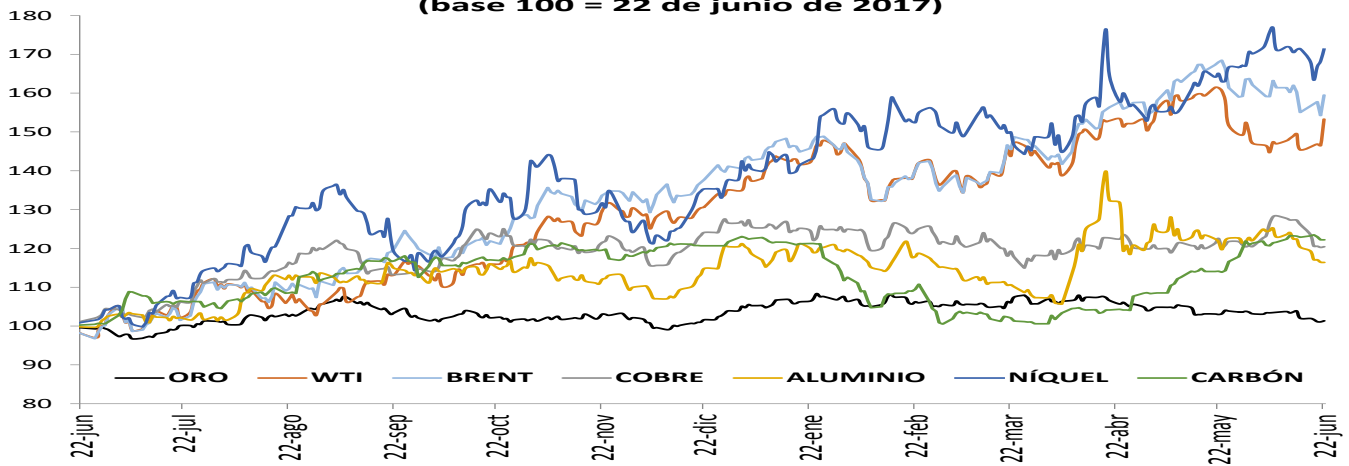

**PRECIOS DE MATERIAS PRIMAS
(base 100 = 22 de junio de 2017)**

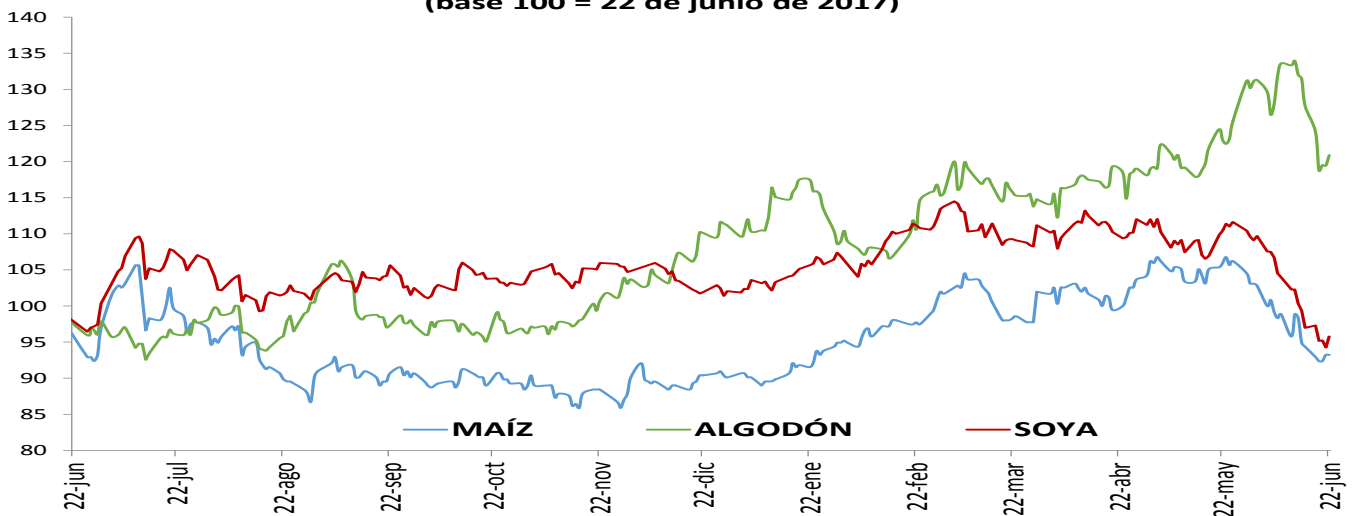

1. Resumen de los mercados de países desarrollados

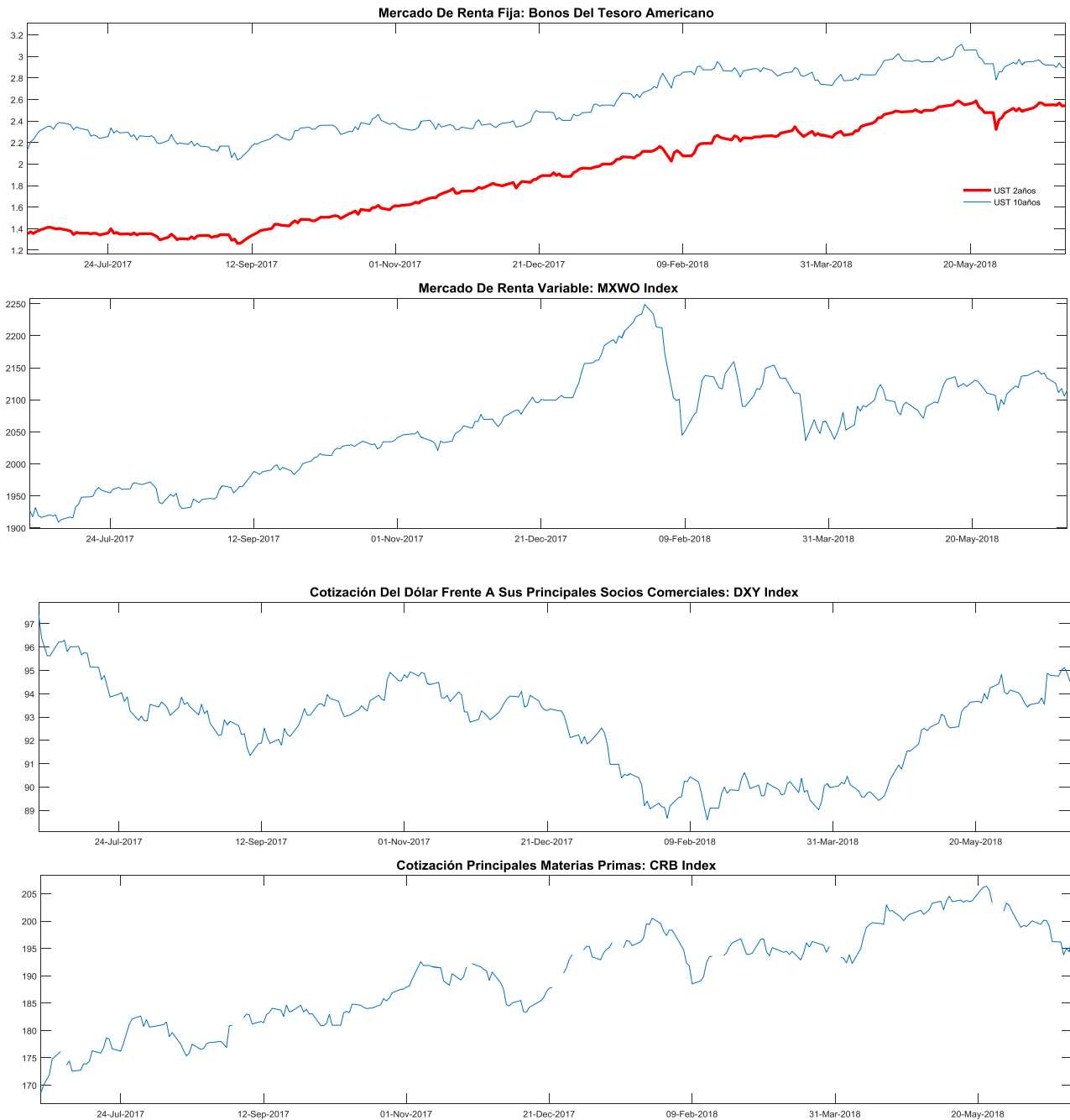

MXWO index: Índice de capitalización que mide el rendimiento de las acciones de compañías de países desarrollados. Este índice se deriva del MSCI de Morgan Stanley, el cual se conoce como el MSCI WORLD. La base del índice MXWO es el 31 de diciembre de 1969.

DXY index: Es un promedio ponderado del valor del dólar contra las monedas de un grupo de países que son los principales socios comerciales de Estados Unidos, entre los cuales se encuentran las siguientes monedas: El euro, el yen japonés, la libra esterlina, el dólar canadiense, la corona sueca y el franco suizo.

CRB index: Es un promedio aritmético de precios de futuros de una canasta de materias primas, entre los cuales se encuentra oro, plata, textiles, ganado vivo, café, azúcar, entre otros. La base del índice CRB es el 4 de noviembre de 1956 con un valor de 107.92.

Fuente: Bloomberg

m. Resumen de los mercados de países emergentes

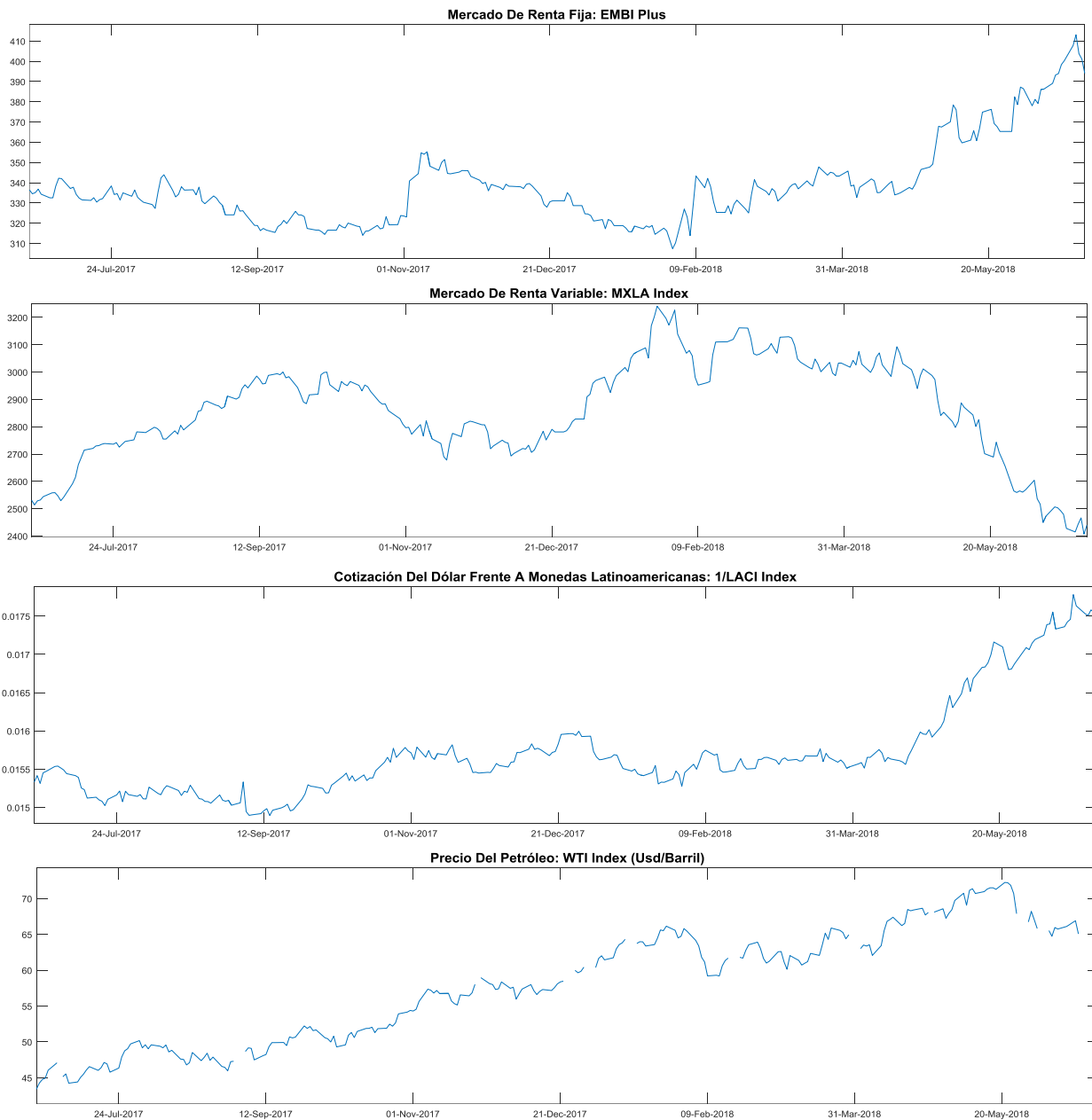

EMBI plus: Emerging Markets Bond Index, es un índice creado por JP Morgan que mide los retornos totales de los instrumentos de deuda externa de los países emergentes, incluyendo bonos Bradys en dólares y otras monedas, préstamos, Eurobonos e instrumentos de deuda local denominados en dólares. Este indicador está concentrado en instrumentos de las tres principales economías de Latinoamérica (Brasil, México y Argentina) con una ponderación de 68%, dejando el resto para los otros países Latinoamericanos. Para el desarrollo de este informe, se considera el *spread* de dicho portafolio EMBI, sobre la curva cero cupón de los *trasuries*. La base del EMBI PLUS es el 27 de agosto de 2002 con un valor de 878.

MXLA index: Índice de capitalización que mide el rendimiento de las acciones de compañías de países de América Latina. Este índice se deriva del MSCI de Morgan Stanley, el cual se conoce como el MSCI EM Latin América. La base del índice MXLA es el 31 de diciembre de 1987.

LACI index: índice creado por JP Morgan que mide el comportamiento de las monedas de países de América Latina. El índice corresponde a un promedio ponderado por liquidez y operación de la tasa spot de las 6 monedas de los países más importantes de esta región (ARS, BRL, CLP, COP, MXN, PEN). El índice LACI empieza desde el 18 de noviembre de 1992 con un valor de 1706.52.

Fuente: Bloomberg

11. Mercado cambiario y de derivados¹

a. Tasas y montos del mercado cambiario

2018	22-may	01-jun	08-jun	15-jun	22-jun	Variación semanal	Variación 4 semanas
Tasa promedio	2,850.65	2,868.17	2,856.16	2,890.89	2,919.08	28.19	68.43
						0.98%	2.40%
Depreciación año completo	-1.55%	-0.96%	-2.18%	-2.14%	-3.83%		
Depreciación año corrido	-4.47%	-3.88%	-4.28%	-3.12%	-2.17%		

Fuente: Tasa de Cambio promedio SET-FX

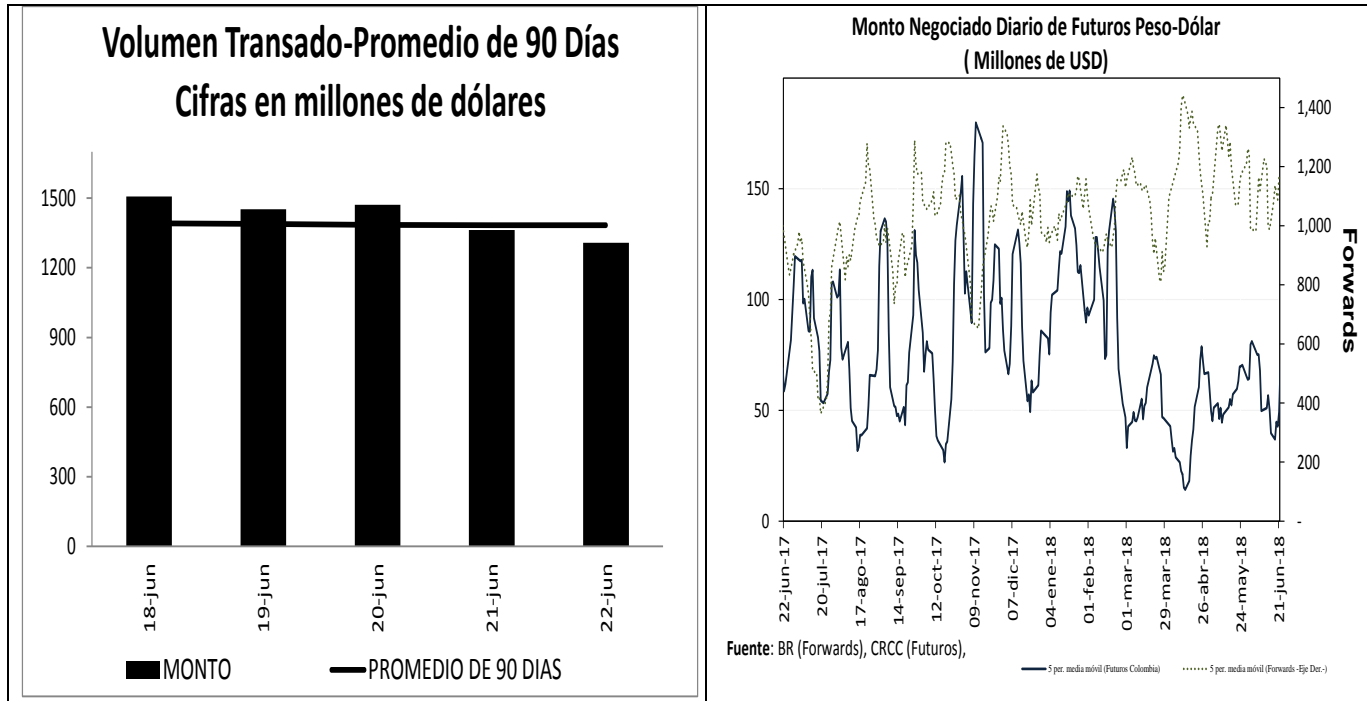

¹ Los Anexos 4 y 5 detallan información sobre el mercado cambiario y forward.

c. Pips, devaluaciones implícitas y tasas domésticas implícitas

Diferencial de Tasas JUN18 - JUN21						
	Monto promedio 3 meses*	Monto*	Dev. Implícita Ponderada		Devaluación Teórica	
			Semana Actual	Semana anterior	Semana Actual	Semana anterior
1 semana	1,556	1,458.48	1.74%	1.22%	2.21%	2.24%
1 mes	3,167	3,085.91	1.69%	1.31%	2.10%	2.11%
2 meses	1,047	819.75	1.63%	1.28%	2.02%	2.03%
3 meses	208	197.14	1.65%	1.46%	1.85%	1.83%
6 meses	262	249.02	1.52%	1.48%	1.70%	1.69%
1 año	253	258.69	1.78%	1.82%	1.63%	1.58%

Fuente: Operaciones reportadas por los IMC al Banco de la República

*Cifras en US\$ millones

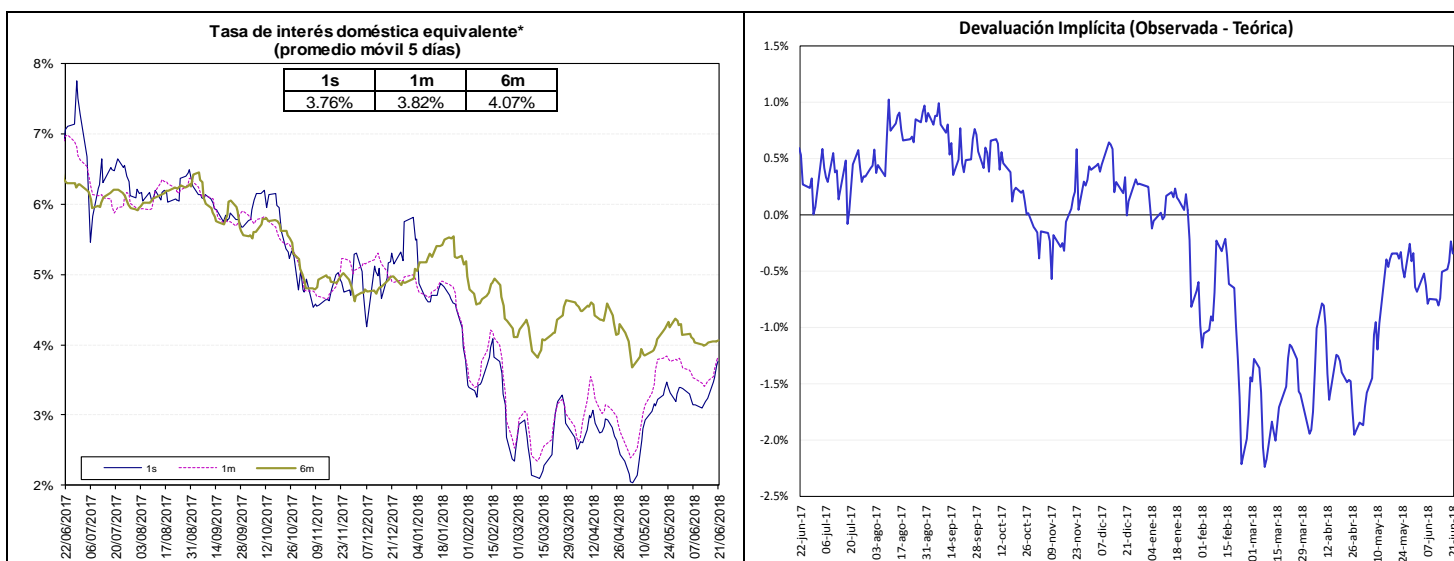

Fuente: Bloomberg y Banco de la República, cálculos DODM.

La tasa de interés doméstica equivalente es obtenida de la relación de equilibrio que debe existir entre la misma, la tasa de interés externa y la devaluación implícita en los contratos a futuro de peso dólar para que no existan oportunidades de arbitraje. La fórmula para el cálculo es $(1 + i) = (F/S) (1 + i^*)$, en donde i es la tasa de interés doméstica, F es el promedio ponderado de los precios en los contratos a futuro para el plazo (forwards), S es el precio del dólar en el mercado de contado, e i^* es la tasa de interés externa al plazo especificado (LIBOR).

e. *Inversiones de los Fondos de Pensiones Obligatorias en renta variable*

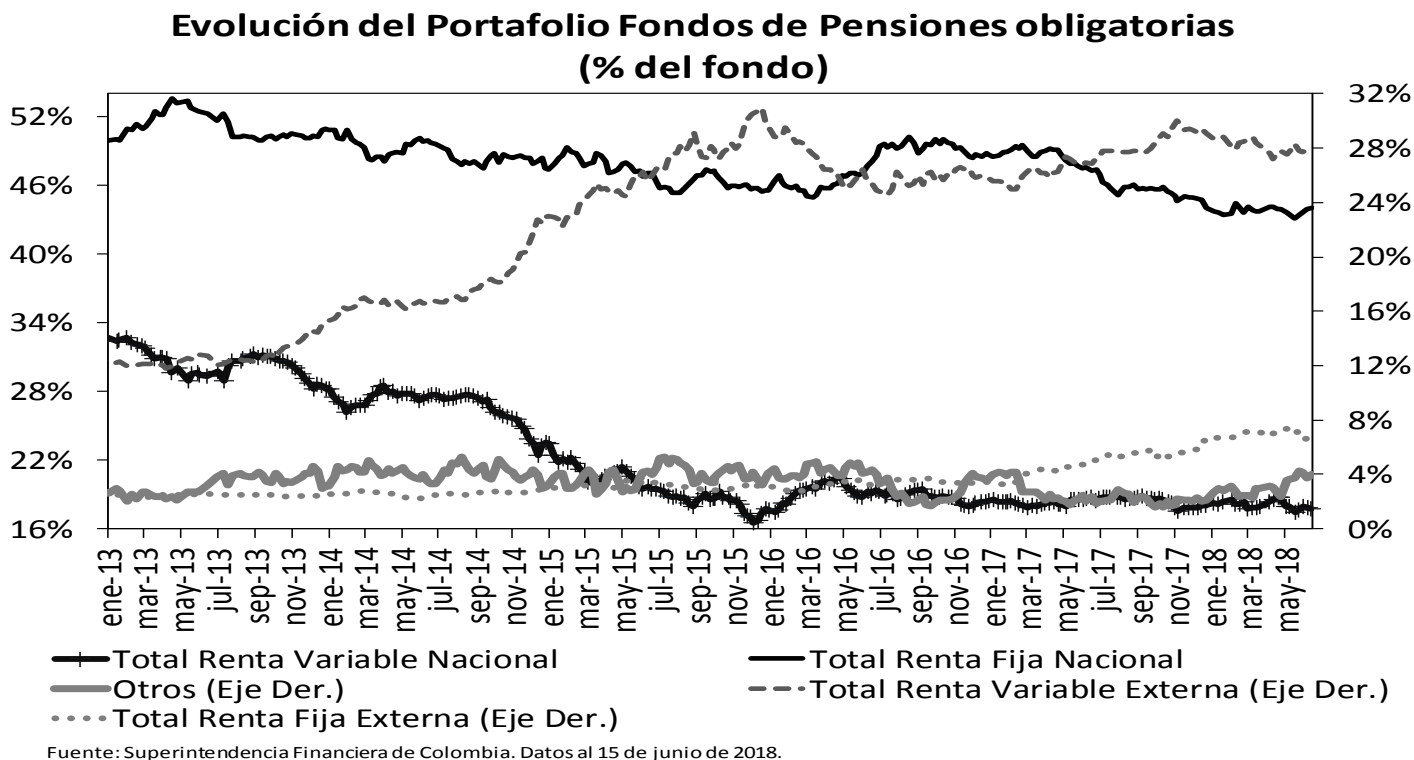

	Evolución de las inversiones de los Fondos de Pensiones Obligatorias en Renta Variable Local (\$Billones) *					
	8-jun			15-jun		
	Renta Variable Local	Total portafolio	% del portafolio	Renta Variable Local	Total portafolio	% del portafolio
Conservador	1,25	19,74	6,31%	1,26	19,71	6,40%
Mayor Riesgo	0,79	2,67	29,55%	0,80	2,70	29,47%
Moderado	37,62	188,37	19,97%	37,52	188,88	19,87%
Retiro Programado	1,45	20,11	7,21%	1,47	20,21	7,27%
Total	41,10	230,89	17,80%	41,05	231,50	17,73%

Fuente: Formato 351- Superintendencia Financiera

*Datos Preliminares sujetos a retransmisión

De acuerdo con el Decreto 2955 de 2010, el límite máximo de inversión en acciones en el fondo conservador y de retiro programado es 20% del valor del fondo, en el fondo moderado hasta 45% del valor del fondo y en el fondo de mayor riesgo hasta 70% del valor del fondo.

12. Mercado de deuda pública²

a. Mercado primario

RESUMEN DE TASAS DE LAS ULTIMAS SUBASTAS PRIMARIA DE TES

Tipo	Plazo Remanente (años)	Fecha de vencimiento	Última Subasta		Subasta Anterior		Diferencia puntos básicos
			Tasa Corte	Fecha	Tasa Corte	Fecha	
TES-CP	0,2	11-sep-18	4,68%	28-nov-17	4,71%	28-nov-17	-3
TES-CP	0,5	11-dic-18	4,70%	29-may-18	4,62%	22-may-18	8
TES-CP	0,7	12-mar-19	4,70%	5-jun-18	4,63%	29-may-18	7
TES-CP	1,0	11-jun-19	4,83%	19-jun-18	4,72%	12-jun-18	12
TES-PESOS	0,3	24-oct-18	6,55%	25-abr-12	6,63%	11-abr-12	-8
TES-PESOS	0,4	21-nov-18	5,66%	23-oct-13	6,13%	9-oct-13	-47
TES-PESOS	1,2	11-sep-19	5,55%	25-mar-15	5,68%	11-mar-15	-13
TES-PESOS	2,1	24-jul-20	8,00%	27-ene-16	7,89%	13-ene-16	11
TES-PESOS	3,9	4-may-22	5,85%	11-oct-17	6,01%	9-oct-17	-16
TES-PESOS	6,1	24-jul-24	6,79%	25-mar-15	6,96%	11-mar-15	-17
TES-PESOS	7,4	26-nov-25	6,43%	13-jun-18	6,40%	5-jun-18	3
TES-PESOS	8,2	26-ago-26	6,39%	11-oct-17	6,58%	9-oct-17	-19
TES-PESOS	9,8	28-abr-28	6,56%	13-jun-18	6,60%	5-jun-18	-4
TES-PESOS	12,2	18-sep-30	7,25%	26-sep-16	7,24%	14-sep-16	1
TES-PESOS	14,0	30-jun-32	7,04%	13-jun-18	7,04%	5-jun-18	0
TES-UVR	0,8	17-abr-19	3,12%	20-ene-16	2,76%	6-ene-16	36
TES-UVR	2,7	10-mar-21	2,48%	4-oct-17	2,49%	20-sep-17	-1
TES-UVR	4,7	23-feb-23	2,66%	20-jun-18	2,51%	6-jun-18	15
TES-UVR	6,9	7-may-25	3,07%	15-feb-17	3,03%	2-ago-17	4
TES-UVR	8,7	17-mar-27	3,09%	20-jun-18	3,13%	18-jun-18	-4
TES-UVR	14,8	25-mar-33	4,73%	18-feb-16	4,63%	3-feb-16	10
TES-UVR	16,8	4-abr-35	3,56%	20-jun-18	3,49%	6-jun-18	7
TES-UVR	31,0	16-jun-49	3,87%	30-may-18	3,77%	31-ene-18	10

b. Curva de rendimientos de TES

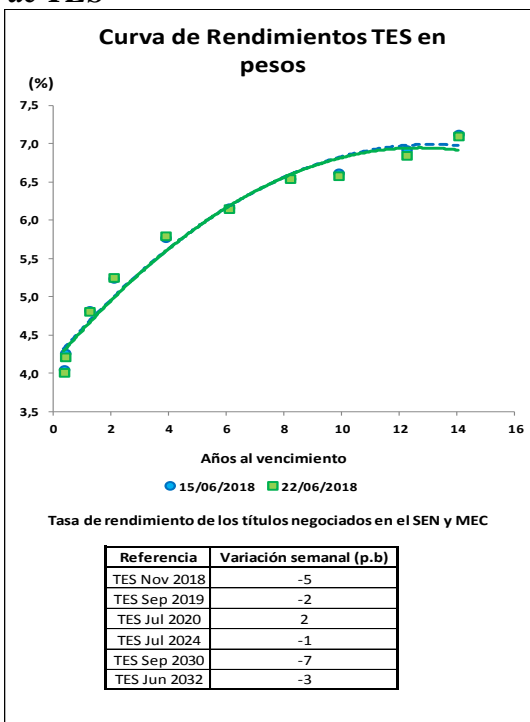

² El Anexo 6 detalla información sobre el mercado de deuda pública.

c. Compras Netas de TES en pesos

	Movimiento Neto en lo Corrido de 2018	Movimiento Neto desde Anuncio JP Morgan GBI-EM	Movimiento Neto del 15 al 21 de junio de 2018	Tramo Corto (0-3 años)	Tramo Medio (3-5 años)	Tramo Largo (>5 años)	Movimiento Neto del 15 al 22 de junio de 2018	Movimiento Neto en lo Corrido de junio de 2018
Bancos Comerciales	(563'616)	(7'835'340)	(279'602)	(79'391)	(88'814)	(100'072)	(268'278)	(1'683'096)
Compañía de Financiamiento Comercial	(1'500)	(29'917)	-	-	-	-	-	-
Cooperativas	-	-	-	-	-	-	-	-
Corporaciones Financieras	(460'134)	(1'277'163)	185'930	(4'361)	86'103	(103'433)	(21'691)	427'706
Total EC	(1'025'250)	(9'142'420)	(93'673)	(83'752)	(2'710)	(203'506)	(289'968)	(1'255'390)
Fondos de Pensiones y Cesantías Propia	(57'500)	(83'230)	16'500	-	-	1'000	1'000	28'000
Fondos de Pensiones y Cesantías Terceros	1'566'699	(321'815)	142'800	50'000	(102'700)	65'000	12'300	259'889
	<i>Pasivos Pensionales</i>	909'772	(562'105)	87'300	-	(120'700)	92'000	(28'700)
Fondos de Pensiones - Prima Media	-	(69'650)	-	-	-	-	-	-
Total Fondos de Pensiones y Cesantías	1'509'199	(474'695)	159'300	50'000	(102'700)	66'000	13'300	287'889
Sociedades Comisionistas de Bolsa Propia	(394'926)	(897'817)	(13'269)	(120'200)	16'500	60'231	(43'469)	(31'121)
Sociedades Comisionistas de Bolsa Terceros	552'652	984'795	30'840	6'290	(14'000)	27'500	19'790	68'622
	<i>Extranjeros</i>	-	29'183	-	-	-	-	-
	<i>FIC</i>	-	18'062	-	-	-	-	-
Total Sociedades Comisionistas de Bolsa	157'726	86'979	17'571	(113'910)	2'500	87'731	(23'679)	37'501
Sociedades Fiduciarias Propia	(148'358)	425'568	(4'500)	(2'000)	2'000	(4'000)	(4'000)	4'000
Sociedades Fiduciarias Terceros	6'096'709	57'774'209	(154'820)	132'701	58'071	(3'723)	187'048	(223'444)
	<i>Extranjeros***</i>	5'309'190	59'037'452	(249'465)	41'012	5'658	29'461	76'131
	<i>FIC</i>	(99'115)	(708'732)	41'450	40'950	8'500	5'000	54'450
	<i>Pasivos Pensionales</i>	1'522'940	1'943'748	16'000	14'500	25'000	(32'000)	7'500
Total Sociedades Fiduciarias	5'948'351	58'199'776	(159'320)	130'701	60'071	(7'723)	183'048	(219'444)
Compañías de Seguros y Capitalización Propia	73'000	(94'173)	(60'000)	6'000	-	(66'000)	(60'000)	(114'500)
Compañías de Seguros y Capitalización Terceros	2'000	(10'500)	-	-	-	-	-	(500)
	<i>Pasivos Pensionales</i>	2'000	(10'500)	-	-	-	-	(500)
Total Compañías de Seguros y Capitalización	75'000	(104'673)	(60'000)	6'000	-	(66'000)	(60'000)	(115'000)
Sociedades Administradoras de Inversión Propia	-	(1'000)	-	-	-	-	-	-
Sociedades Administradoras de Inversión Terceros	-	(6'000)	-	-	-	-	-	-
	<i>FIC</i>	-	(6'000)	-	-	-	-	-
Total Sociedades Administradoras de Inversión	-	(7'000)	-	-	-	-	-	-
Total Entidades Financieras No bancarias	7'690'276	57'700'387	(42'449)	72'791	(40'130)	80'008	112'669	(9'053)
Total Entidades Financieras Especiales**	724'162	1'965'399	28'500	(46'000)	3'000	52'500	9'500	27'400
Total Entidades Públicas****	6'651'133	2'835'238	425'486	309'461	25'000	156'029	490'491	980'612
Otros*****	(232'468)	772'784	26'413	(2'500)	14'840	11'573	23'913	(38'587)
	<i>Extranjeros</i>	(68'484)	140'719	14'840	-	14'840	14'840	14'840
Total Movimiento Neto	13'807'854	54'131'387	344'277	250'000	0	96'605	346'605	(295'019)

Cifras en Millones de Pesos. Fuente: Banco de la República. Información Actualizada al 22 de junio de 2018

*Corresponde a los flujos nominales por operaciones compra-venta contra pago (420 y 422). Además, se incluyen las emisiones y vencimientos.

**Las entidades financieras especiales son Fogafin, Bancolombia, ICETEX, Fogcooop, las Cajas Promotoras de Vivienda de la Nación, el FEN, entre otras.

*** Los recursos de extranjeros son mayoritariamente administrados por BNP Paribas, Cititrust, Corpbanca Trust y Fiduciaria Bogotá.

**** Dentro de las Entidades Públicas se registran los movimientos del Banco de la República.

***** Dentro de Otros se registran los movimientos de la Bolsa de Valores de Colombia, DECEVAL, la Cámara de Riesgo Central de Contraparte y Personas Jurídicas.

13. Participación de Extranjeros en TES

	Denominación	Movimiento Neto en lo Corrido de 2018	Movimiento Neto desde Anuncio JP Morgan GBI-EM	Variación entre el 15 de junio y el 21 de junio	Variación entre el 15 de junio y el 22 de junio	Variación en lo corrido de junio	Saldo de Compras Netas al 22 de junio de 2018	% Saldo disponible TES Pesos o TES UVR	% Saldo Total TES
Spot	Pesos	\$ 5'309'190	\$ 59'107'404	\$ (249'465)	\$ 76'131	\$ 32'467	\$ 70'531'767	36.6%	25.1%
	UVR	\$ (109'735)	\$ 1'367'319	\$ (29'843)	\$ (32'476)	\$ (21'101)	\$ 2'417'590	2.8%	0.9%
Forward	Pesos	\$ (3'498'300)	\$ (5'630'394)	\$ (15'000)	n.d	\$ (1'406'200)	\$ (667'350)	-0.3%	-0.2%

Cifras en millones de pesos.

Saldo de TES Offshore en TES Pesos y TES UVR Como Porcentaje del Saldo Total de TES

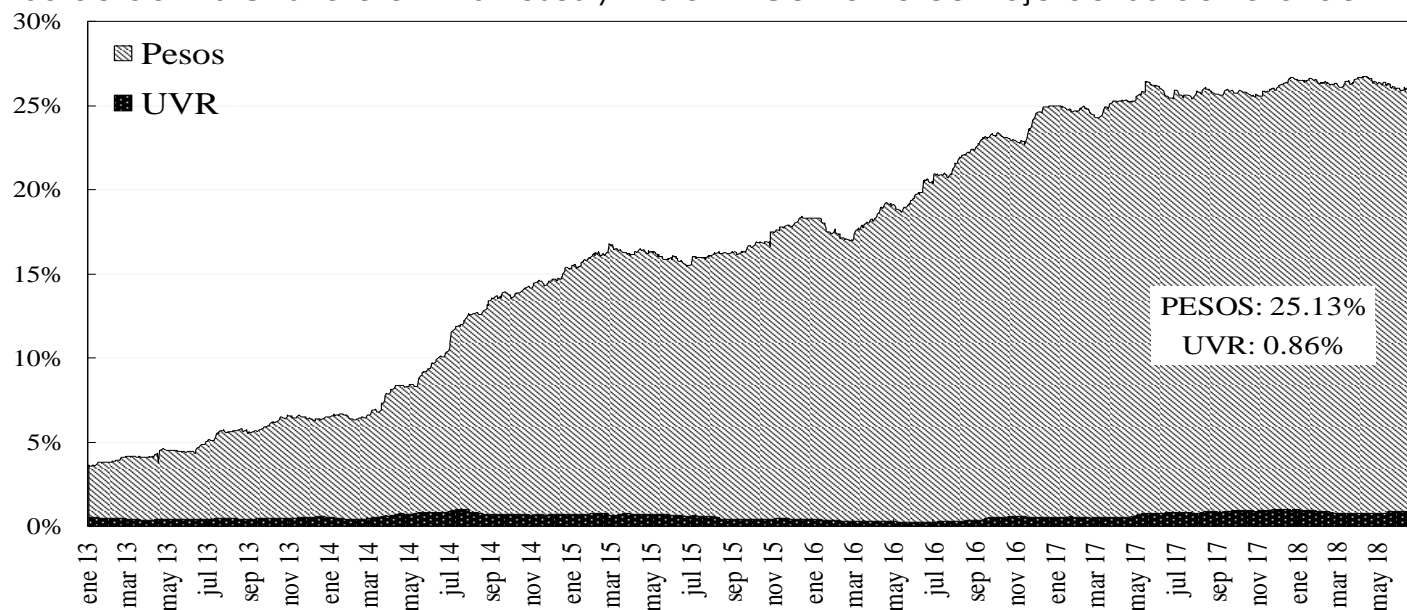

14. Mercado de renta variable³

	junio 22	Variación			
		1 semana	1 mes	Año Corrido	Año Completo
COLCAP	1,522.79	-1.20%	-0.13%	0.60%	5.99%
Monto Promedio Diario Semanal	147.34 *	-5.3%	11.9%	153.9%	47.2%

* Miles de millones de pesos

COLCAP Y VOLUMEN DIARIO TRANSADO EN LAS ACCIONES QUE LO COMPONEN

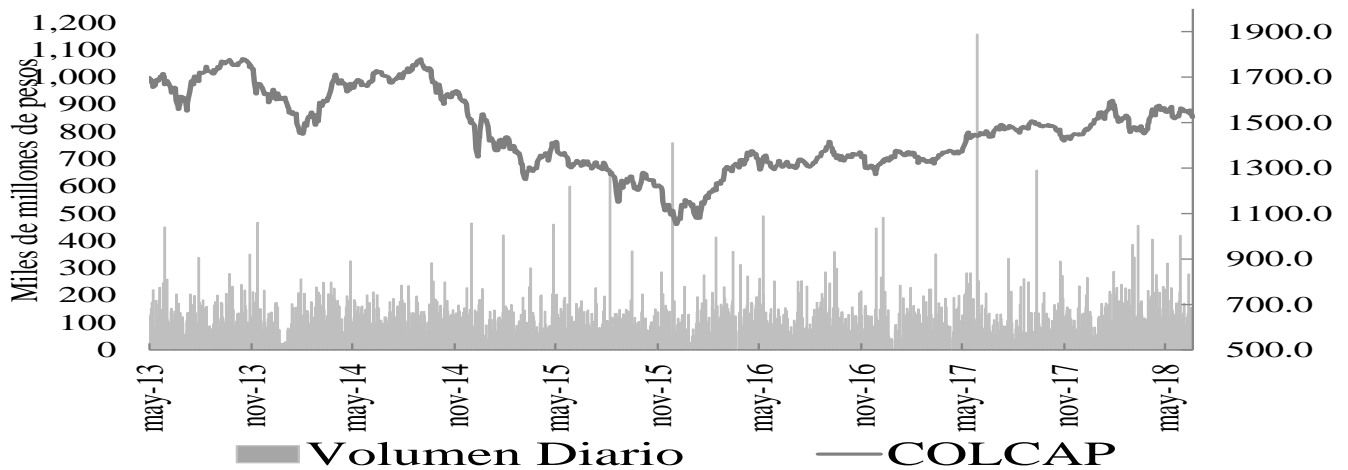

15. Resumen del mercado colombiano

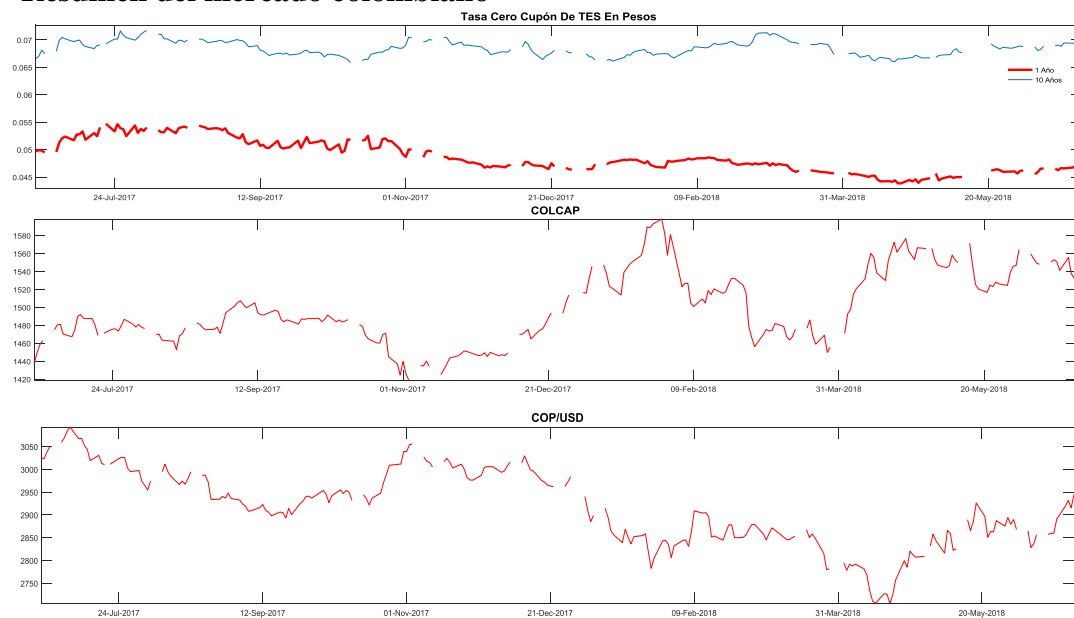

³ El anexo 7 detalla información del mercado de renta variable.

16. Calendario económico

a. Semana anterior

LUNES	MARTES	MIÉROLES	JUEVES	VIERNES
18 Jun	19 Jun	20 Jun	21 Jun	22 Jun
Estados Unidos <i>Índice NAHB mercado viviendas Jun:</i> Ant: 70 Obs: 68 Esp: 70 Canadá <i>Confianza Nanos de Bloomberg:</i> Ant: 57.3 Obs: 57.1 Rusia <i>Producción industrial YoY May:</i> Ant: 1.3% Obs: 3.7% Esp: 0.9% Rusia <i>PIB YoY 1Q P:</i> Ant: 1.3% Obs: 1.3% Esp: 1.3% Brasil <i>IPC FGV IPC-S:</i> Ant: 0.70% Obs: 1.00% Esp: 0.93% Brasil <i>Balanza comercial semanal:</i> Ant: \$581 m Obs: \$1970 m	Eurozona <i>Producción de construcción YoY Apr:</i> Ant: 0.8% Obs: 1.8% Eurozona <i>Producción de construcción MoM Apr:</i> Ant: -0.3% Obs: 1.8% Estados Unidos <i>Construcciones iniciales May:</i> Ant: 1287k Obs: 1350k Esp: 1311k Estados Unidos <i>Viviendas nuevas MoM May:</i> Ant: -3.7% Obs: 5.0% Esp: 1.9% Estados Unidos <i>Permisos de construcción MoM May:</i> Ant: -1.8% Obs: -4.6% Esp: -1.0% Rusia <i>IPP YoY May:</i> Ant: 7.5% Obs: 12.0% Esp: 9.6% Rusia <i>IPP MoM May:</i> Ant: 1.2% Obs: 3.9% Esp: 1.3% Brasil <i>IPC FIPE - semanal:</i> Ant: 0.57% Obs: 0.84% Esp: 0.82% México <i>Reservas internacionales semanal:</i> Ant: \$173276 m Obs: \$173172 m Colombia <i>Índice confianza consumidor May:</i> Ant: 1.5 Obs: 8.9 Esp: 3.2	Alemania <i>IPP YoY May:</i> Ant: 2.0% Obs: 2.7% Esp: 2.5% Estados Unidos <i>Balanza cuenta corriente 1Q:</i> Ant: -\$128.2 b Obs: -\$124.1 b Esp: -\$129.0 b Estados Unidos <i>Ventas de viviendas MoM May:</i> Ant: -2.5% Obs: -0.4% Esp: 1.1% Japón <i>Ventas de tiendas Express(YoY) May:</i> Ant: 0.7% Obs: -1.2% Rusia <i>Ventas al por menor efectivas YoY May:</i> Ant: 2.4% Obs: 2.4% Esp: 2.3% Rusia <i>Ingreso disponible real May:</i> Ant: 5.7% Obs: 0.3% Esp: 5.0% Rusia <i>Tasa de desempleo May:</i> Ant: 4.9% Obs: 4.7% Esp: 4.9% Sudáfrica <i>IPC YoY May:</i> Ant: 4.5% Obs: 4.4% Esp: 4.6% Brasil <i>Confianza industrial CNI Jun:</i> Ant: 55.5 Obs: 49.6 México <i>Oferta y demanda agregadas 1Q:</i> Ant: 3.0% Obs: 2.4% Esp: 2.4% Colombia <i>Balanza comercial Apr:</i> Ant: -\$384.0 m Obs: -\$324.8 m Esp: -\$400.0 m	Eurozona <i>Confianza del consumidor Jun A:</i> Ant: 0.2 Obs: -0.5 Esp: 0.0 Francia <i>Confianza de fabricación Jun:</i> Ant: 109 Obs: 110 Esp: 108 Francia <i>Panorama productivo Jun:</i> Ant: 15 Obs: 14 Esp: 16 Estados Unidos <i>Peticiones iniciales de desempleo:</i> Ant: 218k Obs: 218k Esp: 220k Estados Unidos <i>Panorama de negocios por la Fed de Philadelphia Jun:</i> Ant: 34.4 Obs: 19.9 Esp: 29.0 Japón <i>Ventas de supermercados YoY May:</i> Ant: -1.2% Obs: -2.3% Japón <i>IPC (YoY) May:</i> Ant: 0.6% Obs: 0.7% Esp: 0.6% Japón <i>Índice industrial MoM Apr:</i> Ant: 0.0% Obs: 1.0% Esp: 0.9% Canadá <i>Ventas de comercio al por mayor MoM Apr:</i> Ant: 1.1% Obs: 0.1% Esp: 0.3% Brasil <i>IBGE inflación IPCA-15 YoY Jun:</i> Ant: 2.70% Obs: 3.68% Esp: 3.56%	Eurozona <i>PMI Composite Jun P:</i> Ant: 54.1 Obs: 54.8 Esp: 53.9 Eurozona <i>Servicios PMI Jun P:</i> Ant: 53.8 Obs: 55.0 Esp: 53.8 Alemania <i>Composite PMI Jun P:</i> Ant: 53.4 Obs: 54.2 Esp: 53.4 Francia <i>Salarios QoQ 1Q F:</i> Ant: 0.7% Obs: 0.7% Francia <i>PIB QoQ 1Q F:</i> Ant: 0.2% Obs: 0.2% Esp: 0.2% Francia <i>PIB YoY 1Q F:</i> Ant: 2.2% Obs: 2.2% Esp: 2.2% Estados Unidos <i>Servicios PMI Jun P:</i> Ant: 56.8 Obs: 56.5 Esp: 56.5 Estados Unidos <i>PMI Composite Jun P:</i> Ant: 56.6 Obs: 56.0 Canadá <i>Ventas al por menor MoM Apr:</i> Ant: 0.6% Obs: -1.2% Esp: 0.0% Canadá <i>IPC YoY May:</i> Ant: 2.2% Obs: 2.2% Esp: 2.6% México <i>Actividad económica IGAE YoY Apr:</i> Ant: -0.77% Obs: 4.53% Esp: 4.60% Colombia <i>Índice de actividad económica NSA YoY Apr:</i> Ant: 0.6% Obs: 3.5%

b. Semana actual

LUNES 25 Jun	MARTES 26 Jun	MIÉROLES 27 Jun	JUEVES 28 Jun	VIERNES 29 Jun
<p>Alemania <i>Situación empresarial IFO Jun:</i> Ant: 102.2 Esp: 101.8</p> <p>Alemania <i>Expectativas IFO Jun:</i> Ant: 98.5 Esp: 98.0</p> <p>Alemania <i>Evaluación actual IFO Jun:</i> Ant: 106.0 Esp: 105.7</p> <p>Estados Unidos <i>Chicago Fed Nat Activity Index May:</i> Ant: 0.34</p> <p>Estados Unidos <i>Ventas viviendas nuevas May:</i> Ant: 662k Esp: 669k</p> <p>Estados Unidos <i>Ventas nuevas viviendas (MoM) May:</i> Ant: -1.5% Esp: 1.0%</p> <p>Estados Unidos <i>Actividad manuf Fed Dallas Jun:</i> Ant: 26.8 Esp: 24.0</p> <p>Japón <i>Servicios IPP YoY May:</i> Ant: 0.9% Esp: 1.0%</p> <p>Brasil <i>Balanza cuenta corriente May:</i> Ant: \$620 m</p> <p>Brasil <i>Inversión directa externa May:</i> Ant: \$2618 m</p> <p>Brasil <i>Balanza comercial semanal:</i> Ant: \$1970 m</p> <p>México <i>Ventas al por menor MoM Apr:</i> Ant: 0.9%</p> <p>México <i>Ventas al por menor YoY Apr:</i> Ant: 1.2%</p>	<p>Estados Unidos <i>NSA S&P Corelogic CS HPI YoY NSA Apr:</i> Ant: 6.53%</p> <p>Estados Unidos <i>Índice manufacturero Richmond Jun:</i> Ant: 16 Esp: 15</p> <p>Estados Unidos <i>Confianza del consumidor del consejo de conf Jun:</i> Ant: 128.0 Esp: 128.0</p> <p>Estados Unidos <i>Situación del consejo de conf Jun:</i> Ant: 161.7</p> <p>Estados Unidos <i>Expectativas del consejo de conf Jun:</i> Ant: 105.6</p> <p>China <i>Industrial Profits YoY May:</i> Ant: 21.9%</p> <p>Sudáfrica <i>Nóminas no agrícolas QoQ IQ:</i> Ant: 0.8%</p> <p>Sudáfrica <i>Nóminas no agrícolas YoY IQ:</i> Ant: 0.2%</p> <p>Brasil <i>FGV Costes de construcción MoM Jun:</i> Ant: 0.30%</p> <p>Brasil <i>FGV Confianza del consumidor Jun:</i> Ant: 86.9</p> <p>Brasil <i>CNI Consumer Confidence Jun:</i> Ant: 102.2</p> <p>México <i>Unemployment Rate SA May:</i> Ant: 3.36%</p> <p>México <i>Unemployment Rate NSA May:</i> Ant: 3.40%</p> <p>México <i>Reservas internacionales semanal:</i> Ant: \$173172 m</p> <p>Argentina <i>Tasa de referencia de repo de 7 días:</i> Ant: 40.00%</p>	<p>Francia <i>Confianza del consumidor Jun:</i> Ant: 100 Esp: 100</p> <p>Italia <i>Economic Sentiment Jun:</i> Ant: 104.7</p> <p>Estados Unidos <i>Inventarios al por mayor MoM May P:</i> Ant: 0.1%</p> <p>Estados Unidos <i>Órdenes bienes duraderos May P:</i> Ant: -1.6% Esp: -0.8%</p> <p>Estados Unidos <i>Bienes avanzados balanza comercial May:</i> Ant: -\$68.2b Esp: -\$68.5b</p> <p>Estados Unidos <i>Durables no transportación May P:</i> Ant: 0.9% Esp: 0.5%</p> <p>Estados Unidos <i>Inventarios minoristas MoM May:</i> Ant: 0.6%</p> <p>Estados Unidos <i>Vtas pendientes viviendas(MoM) May:</i> Ant: -1.3% Esp: 1.0%</p> <p>Estados Unidos <i>Ventas pendientes de viviendas NSA YoY May:</i> Ant: 0.4%</p> <p>Japón <i>Ventas al por menor MoM May P:</i> Ant: 1.4% Esp: -0.9%</p> <p>Japón <i>Comercio al por menor (YoY) May:</i> Ant: 1.6% Esp: 1.2%</p> <p>Colombia <i>Confianza de comercio al por menor May:</i> Ant: 28.7</p> <p>Colombia <i>Confianza industrial May:</i> Ant: 2.0</p>	<p>Eurozona <i>Confianza económica Jun:</i> Ant: 112.5 Esp: 112.0</p> <p>Eurozona <i>Confianza industrial Jun:</i> Ant: 6.8 Esp: 6.4</p> <p>Eurozona <i>Confianza del consumidor Jun F:</i> Ant: -0.5 Esp: -0.5</p> <p>Alemania <i>GfK confianza del consumidor Jul:</i> Ant: 10.7 Esp: 10.6</p> <p>Alemania <i>IPC YoY Jun P:</i> Ant: 2.2% Esp: 2.1%</p> <p>Reino Unido <i>GfK confianza del consumidor Jun:</i> Ant: -7 Esp: -7</p> <p>España <i>Ventas al por menor YoY May:</i> Ant: 0.7%</p> <p>Estados Unidos <i>PIB anualizado QoQ IQ T:</i> Ant: 2.2% Esp: 2.2%</p> <p>Estados Unidos <i>Consumo personal IQ T:</i> Ant: 1.0% Esp: 1.0%</p> <p>Estados Unidos <i>Actividad de fab por el Fed en Kansas City Jun:</i> Ant: 29</p> <p>Japón <i>Desempleo May:</i> Ant: 2.5% Esp: 2.5%</p> <p>Japón <i>Producción industrial YoY May P:</i> Ant: 2.6% Esp: 3.4%</p> <p>Brasil <i>FGV inflación IGPM YoY Jun:</i> Ant: 4.26%</p>	<p>Eurozona <i>Estimación de IPC YoY Jun:</i> Ant: 1.9% Esp: 2.0%</p> <p>Alemania <i>Ventas al por menor YoY May:</i> Ant: 1.2% Esp: 1.8%</p> <p>Reino Unido <i>PIB QoQ IQ F:</i> Ant: 0.1% Esp: 0.1%</p> <p>Reino Unido <i>PIB YoY IQ F:</i> Ant: 1.2% Esp: 1.2%</p> <p>Estados Unidos <i>Ingresos personales May:</i> Ant: 0.3% Esp: 0.4%</p> <p>Estados Unidos <i>Gasto personal May:</i> Ant: 0.6% Esp: 0.4%</p> <p>Estados Unidos <i>U. of Mich. Sentiment Jun F:</i> Ant: 99.3 Esp: 99.3</p> <p>Japón <i>Índice de confianza del consumidor Jun:</i> Ant: 43.8 Esp: 43.8</p> <p>China <i>PMI Composite Jun:</i> Ant: 54.6</p> <p>Canadá <i>PIB YoY Apr:</i> Ant: 2.9%</p> <p>Brasil <i>Tasa de desempleo nacional May:</i> Ant: 12.9%</p> <p>Chile <i>Producción industrial YoY May:</i> Ant: 7.6%</p> <p>Chile <i>Tasa de desempleo May:</i> Ant: 6.7%</p> <p>Colombia <i>Tasa de desempleo nacional May:</i> Ant: 9.5%</p> <p>Colombia <i>Desempleo urbano May:</i> Ant: 10.7%</p>

ANEXO 1: OPERACIONES DE MERCADO ABIERTO

Cuadro 1

Saldos Contables de OMAS del Banco de la República			
Cifras en miles de millones de pesos			
	30-abr-18	31-may-18	Diferencia Mes Anterior
I. Operaciones Definitivas 1/	11,739.9	11,640.5	99.4
A. Tes clase A	0	0	0.0
B. Tes clase B	11,739.9	11,640.5	99.4
C. TES ley 546	0	0	0.0
D. Títulos Fogafin	0	0	0.0
Títulos Hipotecarios Clase A	0	0	0.0
Títulos Hipotecarios Clase B	0	0	0.0
Títulos Hipotecarios Clase C	0	0	0.0
Títulos Capitalización Banca Pública	0	0	0.0
II. Operaciones Transitorias	6,146	8,800	-2,654.4
E. Expansión transitoria	6,146	8,800	-2,654.4
Repos a 1 día	6,146	8,800	-2,654.4
Repos a 7 días	0	0	0.0
Repos a 60 días	0	0	0.0
Repos a 90 días	0	0	0.0
Repos a 120 días	0	0	0.0
F. Contracción transitoria	0	0	0.0
Repo reversa	0	0	0.0
Total (I + II)	17,886	20,441	-2,555.0

Fuente: Banco de la República

1/. Corresponde al valor presente de los saldos de los títulos en el portafolio del BR valorados a tasas de mercado.

Cuadro 2

Total saldo de operaciones de mercado abierto por plazos al vencimiento al 22-jun-2018
Montos en miles de millones

	PLAZO					TOTAL	VARIACION	
	3	7	8	14	32		SEMANAL	AÑO CORRIDO
DEPÓSITOS CONTRACCION	32.30	0.00	0.00	0.00	0.00	32.30	-9.49	29.30
SUBASTA	0.00	0.00	0.00	0.00	0.00	0.00	0.00	0.00
VENTANILLA	32.30	0.00	0.00	0.00	0.00	32.30	-9.49	-320.33
REPOS EXPANSION (REPO B.R.)	2,092.10	0.00	0.00	0.00	0.00	2,092.100	-1,390.01	-4,815.50
SUBASTA	2,092.10	0.00	0.00	0.00	0.00	2,092.10	-1,390.01	-4,815.50
VENTANILLA	0.00	0.00	0.00	0.00	0.00	0.00	0.00	0.00
OVERNIGHT	0.00	0.00	0.00	0.00	0.00	0.00	0.00	0.00
APOYO TRANSITORIO	0.00	0.00	0.00	0.00	0.00	0.00	0.00	0.00
SUBASTA						0.00	0.00	0.00
VENTANILLA						0.00	0.00	0.00

Fuente: DFV

Cuadro 3

Banco de la República
Sección Mesa de Dinero
MILES DE MILLONES DE \$

COMPOSICION DEL SALDO DE LAS OPERACIONES DE MERCADO ABIERTO

FECHA	OPERACIONES DE CONTRACCIÓN			OPERACIONES DE EXPANSIÓN			
	SUBASTA	VENTANILLA	SALDO	REPOS ENTIDADES FINANCIERAS			
				SUBASTA	VENTANILLA	OVERNIGHT	SALDO
02/06/2017	0.00	6.67	6.67	6630.47	0.00	1.40	6631.87
09/06/2017	0.00	63.05	63.05	2422.56	0.00	1.38	2423.94
16/06/2017	0.00	56.97	56.97	4980.60	0.00	0.00	4980.60
23/06/2017	0.00	70.76	70.76	4696.60	0.00	1.43	4698.03
30/06/2017	0.00	84.73	84.73	5326.59	150.20	1.43	5478.22
07/07/2017	0.00	42.24	42.24	5730.19	0.00	1.43	5731.62
14/07/2017	0.00	94.49	94.49	5414.76	0.00	5.03	5419.79
21/07/2017	0.00	22.01	22.01	6372.66	0.00	1.43	6374.09
28/07/2017	0.00	110.63	110.63	3931.27	170.00	275.00	4376.27
04/08/2017	0.00	39.86	39.86	4948.96	0.00	0.00	4948.96
11/08/2017	0.00	46.06	46.06	6507.36	85.00	0.00	6592.36
18/08/2017	0.00	39.88	39.88	9546.20	0.00	0.00	9546.20
25/08/2017	0.00	50.39	50.39	9359.57	0.00	100.00	9459.57
01/09/2017	0.00	26.79	26.79	9229.86	0.00	0.00	9229.86
08/09/2017	0.00	157.09	157.09	8060.00	3.00	0.00	8063.00
15/09/2017	0.00	62.92	62.92	4846.56	0.00	0.50	4847.06
22/09/2017	0.00	58.15	58.15	4766.11	0.00	0.00	4766.11
29/09/2017	0.00	60.62	60.62	10145.03	0.00	0.00	10145.03
06/10/2017	0.00	58.89	58.89	8303.46	0.00	0.00	8303.46
13/10/2017	0.00	53.56	53.56	9319.08	13.10	3.50	9335.68
20/10/2017	0.00	40.04	40.04	10364.72	0.00	0.00	10364.72
27/10/2017	0.00	114.90	114.90	9244.12	0.00	0.00	9244.12
03/11/2017	0.00	64.60	64.60	9576.39	0.00	2.10	9578.49
10/11/2017	0.00	75.96	75.96	8801.70	0.00	200.00	9001.70
17/11/2017	0.00	42.32	42.32	10500.00	0.00	0.00	10500.00
24/11/2017	0.00	230.80	230.80	8894.76	2.50	0.00	8897.26
01/12/2017	0.00	324.58	324.58	6321.54	100.00	0.00	6421.54
08/12/2017	0.00	281.23	281.23	7510.28	0.00	0.00	7510.28
15/12/2017	0.00	266.16	266.16	3085.18	103.45	0.00	3188.63
22/12/2017	0.00	106.31	106.31	2662.65	3.50	0.00	2666.15
29/12/2017	0.00	278.20	278.20	3973.69	200.00	0.00	4173.69
05/01/2018	0.00	19.95	19.95	3401.55	0.00	0.00	3401.55
12/01/2018	0.00	35.41	35.41	3096.07	0.00	0.00	3096.07
19/01/2018	0.00	56.99	56.99	4042.57	1.00	0.00	4043.57
26/01/2018	0.00	219.65	219.65	4129.94	125.00	0.00	4254.94
02/02/2018	0.00	17.76	17.76	9043.60	0.00	0.00	9043.60
09/02/2018	0.00	132.16	132.16	6232.00	0.00	0.00	6232.00
16/02/2018	0.00	64.07	64.07	5264.26	0.00	0.00	5264.26
23/02/2018	0.00	651.41	651.41	3932.58	0.00	0.00	3932.58
02/03/2018	0.00	59.97	59.97	3097.72	0.00	0.00	3097.72
09/03/2018	0.00	101.73	101.73	795.28	0.00	0.00	795.28
16/03/2018	0.00	50.81	50.81	1269.58	0.00	0.00	1269.58
23/03/2018	0.00	111.49	111.49	1773.18	0.00	0.00	1773.18
30/03/2018	0.00	35.66	35.66	4446.20	30.00	0.00	4476.20
06/04/2018	0.00	320.97	320.97	2160.68	0.00	0.00	2160.68
13/04/2018	0.00	46.18	46.18	1366.10	5.00	0.00	1371.10
20/04/2018	0.00	52.03	52.03	1772.80	0.00	0.00	1772.80
27/04/2018	0.00	77.19	77.19	3963.92	14.00	0.00	3977.92
04/05/2018	0.00	91.04	91.04	2197.82	0.00	0.00	2197.82
11/05/2018	0.00	51.49	51.49	1044.46	0.00	0.00	1044.46
18/05/2018	0.00	49.35	49.35	2558.06	0.00	0.00	2558.06
25/05/2018	0.00	44.81	44.81	4701.05	0.00	0.00	4701.05
01/06/2018	0.00	46.62	46.62	6171.50	0.00	3.50	6175.00
08/06/2018	0.00	72.07	72.07	5844.37	0.00	6.00	5850.37
15/06/2018	0.00	41.79	41.79	3482.11	0.00	0.00	3482.11
22/06/2018	0.00	32.30	32.30	2092.10	0.00	0.00	2092.10

Montos en miles de millones

1. Expansión Transitoria (millones de pesos \$)

Tipo	Plazo	DIA	CUPO	APROBADAS								
				PRESENTADAS			APROBADAS		EXCESO		VARIACION SEMANAL	
				MONTO	MINIMA	MAXIMA	MONTO	TASA *	DEMANDA	ABSOLUTA	(%)	
Subasta	1 Día	lunes, 18 de jun 2018	7,000,000	2,951,304	4.25%	5.25%	2,951,304	4.25%	0	0	0.00%	
		martes, 19 de jun 2018	7,000,000	3,103,690	4.25%	5.25%	3,103,690	4.25%	0	0	0.00%	
		miércoles, 20 de jun 2018	7,000,000	4,263,300	4.25%	5.25%	4,263,300	4.25%	0	0	0.00%	
		jueves, 21 de jun 2018	6,200,000	3,779,900	4.25%	5.25%	3,779,900	4.25%	0	0	0.00%	
		viernes, 22 de jun 2018	6,200,000	2,092,100	4.25%	5.25%	2,092,100	4.25%	0	2,092,100	0.00%	
		TOTAL	33,400,000	16,190,294			16,190,294	4.25%	0	16,190,294.40	0.00	
Ventanilla	1 Día	lunes, 18 de jun 2018	0	2,050	5.25%	5.25%	2,050	5.25%	0	0	0.00%	
		martes, 19 de jun 2018							0	0	0.00%	
		miércoles, 20 de jun 2018							0	0	0.00%	
		jueves, 21 de jun 2018							0	0	0.00%	
		viernes, 22 de jun 2018							0	0	0.00%	
		TOTAL	0	2,050			2,050	5.25%	0	2,050.00	0.00	
Overnight Faltante de Compensación	1 Día	lunes, 18 de jun 2018							0	0	0.00%	
		martes, 19 de jun 2018							0	0	0.00%	
		miércoles, 20 de jun 2018							0	0	0.00%	
		jueves, 21 de jun 2018							0	0	0.00%	
		viernes, 22 de jun 2018							0	0	0.00%	
		TOTAL	0	0			0	0.00%	0	0.00	0.00	
Overnight por 1 Día Intradía	1 Día	lunes, 18 de jun 2018							0	0	0.00%	
		martes, 19 de jun 2018	0	294,000	6.25%	6.25%	294,000	6.25%	0	0	0.00%	
		miércoles, 20 de jun 2018							0	0	0.00%	
		jueves, 21 de jun 2018							0	0	0.00%	
		viernes, 22 de jun 2018							0	0	0.00%	
		TOTAL	0	294,000			294,000	6.25%	0	294,000.00	0.00	
Subasta	7 Días	lunes, 18 de jun 2018							0	0	0.00%	
		martes, 19 de jun 2018							0	0	0.00%	
		miércoles, 20 de jun 2018							0	0	0.00%	
		jueves, 21 de jun 2018							0	0	0.00%	
		viernes, 22 de jun 2018							0	0	0.00%	
		TOTAL	0	0			0	0.00%	0	0.00	0.00	
Subasta	14 Días	lunes, 18 de jun 2018							0	0	0.00%	
		martes, 19 de jun 2018							0	0	0.00%	
		miércoles, 20 de jun 2018							0	0	0.00%	
		jueves, 21 de jun 2018							0	0	0.00%	
		viernes, 22 de jun 2018							0	0	0.00%	
		TOTAL	0	0			0	0.00%	0	0.00	0.00	
Subasta	30 Días								0	0	0.00%	
		TOTAL	0	0			0	0.00%	0	0.00	0.00	
Subasta	120 Días								0	0	0.00%	
		TOTAL	0	0			0	0.00%	0	0.00	0.00	
Ventanilla	14 Días								0	0	0.00%	
		TOTAL	0	0.0	0.0	0	0.00%	0	0.00	0.00		
TOTAL				16,486,344.40			16,486,344.40		0	0.00		

2. Contracción Transitoria (millones de pesos \$)

Tipo	Plazo	DIA	CUPO	APROBADAS								
				PRESENTADAS			APROBADAS		EXCESO		VARIACION SEMANAL	
				MONTO	MINIMO	MAXIMO	MONTO	CORTE *	DEMANDA	ABSOLUTA	(%)	
Ventanilla	1 Día	lunes, 18 de jun 2018	0	519,281	3.25%	3.25%	519,281	3.25%	0	0	0.00%	
		martes, 19 de jun 2018	0	458,482	3.25%	3.25%	458,482	3.25%	0	0	0.00%	
		miércoles, 20 de jun 2018	0	84,732	3.25%	3.25%	84,732	3.25%	0	0	0.00%	
		jueves, 21 de jun 2018	0	59,283	3.25%	3.25%	59,283	3.25%	0	0	0.00%	
		viernes, 22 de jun 2018	0	32,299	3.25%	3.25%	32,299	3.25%	0	0	0.00%	
		TOTAL	1,154,077	1,154,077			0	0.00%	0	1,154,077.00	0.00	
Subasta	7 Días	lunes, 18 de jun 2018							0	0	0.00%	
		martes, 19 de jun 2018							0	0	0.00%	
		miércoles, 20 de jun 2018							0	0	0.00%	
		jueves, 21 de jun 2018							0	0	0.00%	
		viernes, 22 de jun 2018							0	0	0.00%	
		TOTAL	0	0.00			0.00	0.00%	0	0.00	0.00	
Subasta	14 Días	lunes, 18 de jun 2018							0	0	0.00%	
		martes, 19 de jun 2018							0	0	0.00%	
		miércoles, 20 de jun 2018							0	0	0.00%	
		jueves, 21 de jun 2018							0	0	0.00%	
		viernes, 22 de jun 2018							0	0	0.00%	
		TOTAL	0	0			0	0.00%	0	0.00	0.00	
Subasta	30 Días								0	0	0.00%	
		TOTAL	0	0			0	0.00%	0	0.00	0.00	
Subasta	62 Días								0	0	0.00%	
		TOTAL	0	0			0	0.00%	0	0.00	0.00	
Subasta	90 Días								0	0	0.00%	
		TOTAL	0	0			0	0.00%	0	0.00	0.00	
TOTAL				1,154,077.00			1,154,077.00		0	0.00		

* Tasa Efectiva anual
Fuente: DFV, DODM

ANEXO 2: AGREGADOS MONETARIOS

CUADRO 5
M3 PÚBLICO Y PRIVADO ¹
(Miles de millones de pesos)

	junio			septiembre			diciembre			febrero			marzo		
	2016	2017	%	2016	2017	%	2016	2017	%	2017	2018	%	2017	2018	%
M3 Privado	372,361	398,892	7.1	376,733	396,341	5.2	395,365	420,629	6.4	392,711	413,300	5.2	391,717	414,376	5.8
Efectivo	48,432	49,237	1.7	47,740	50,324	5.4	55,542	59,852	7.8	49,385	53,099	7.5	48,789	53,908	10.5
PSE	323,928	349,655	7.9	328,993	346,017	5.2	339,823	360,777	6.2	343,326	360,202	4.9	342,928	360,468	5.1
Ctas. Ctes.	32,528	34,655	6.5	31,612	32,725	3.5	36,148	38,417	6.3	34,857	36,425	4.5	34,258	35,035	2.3
CDT	138,296	151,079	9.2	147,880	152,256	3.0	144,698	152,432	5.3	149,423	157,840	5.6	151,771	158,174	4.2
Ahorro	128,897	135,526	5.1	123,854	132,433	6.9	131,554	138,707	5.4	132,129	136,637	3.4	129,194	137,830	6.7
Otros	24,208	28,395	17.3	25,647	28,604	11.5	27,423	31,221	13.9	26,917	29,299	8.9	27,704	29,429	6.2
M3 Público	52,385	53,287	1.7	52,045	55,574	6.8	49,782	57,125	14.8	52,726	58,852	11.6	53,825	60,057	11.6
Ctas. Ctes.	10,975	9,310	-15.2	10,236	9,891	-3.4	10,153	10,098	-0.5	10,343	10,510	1.6	10,439	10,546	1.0
CDT	6,335	9,590	51.4	6,299	9,686	53.8	5,884	7,416	26.1	6,186	8,338	34.8	7,046	8,566	21.6
Ahorro	26,688	25,911	-2.9	26,922	27,120	0.7	24,014	29,686	23.6	27,837	31,303	12.5	27,453	31,502	14.7
Fiduciarios	5,942	6,157	3.6	6,432	6,561	2.0	5,920	6,050	2.2	5,954	6,048	1.6	6,477	6,788	4.8
Otros	2,445	2,318	-5.2	2,156	2,316	7.4	3,812	3,875	1.6	2,407	2,653	10.2	2,410	2,655	10.2
M3 Total	424,746	452,178	6.5	428,778	451,915	5.4	445,147	477,753	7.3	445,437	472,153	6.0	445,542	474,433	6.5

CARTERA PÚBLICA Y PRIVADA ²
(Miles de millones de pesos)

Cartera Bruta	385,189	413,231	7.3	390,895	417,567	6.8	399,182	423,667	6.1	401,445	424,394	5.7	403,884	427,152	5.8
Pública	12,795	16,011	25.1	17,530	16,032	-8.5	16,594	16,777	1.1	16,656	17,216	3.4	16,469	17,198	4.4
Privada	372,394	397,220	6.7	373,366	401,535	7.5	382,588	406,890	6.4	384,789	407,178	5.8	387,415	409,954	5.8

¹ Variación anual. A partir de entrada en vigencia de las NIF en enero de 2015, las variaciones con respecto a los datos del 2014 tienen un efecto estadístico por cambios de metodología.

² Variación anual - para la cartera pública y privada, incluye Leasing Financiero

Fuentes: Banco de la República, cálculos con información de Balances y del formato 338 de la Superintendencia Financiera.

CUADRO 6
Portafolio Financiero del Sector Real en ml
(Miles de Millones de pesos)

AÑO	MES	TOTAL SECTOR REAL								
		TOTAL			SECTOR PUBLICO			SECTOR PRIVADO ¹		
		M3	TES	M3 + TES	M3	TES	TOTAL	M3	TES	TOTAL
2006	diciembre	132,740.1	64,184.7	196,924.8	23,061.2	30,872.4	53,933.6	109,678.9	33,312.3	142,991.2
2007	diciembre	156,820.1	71,221.9	228,041.9	24,129.7	31,221.9	55,351.6	132,690.4	40,000.0	172,690.4
2008	diciembre	183,455.2	82,331.7	265,787.0	29,448.4	36,925.8	66,374.2	154,006.8	45,405.9	199,412.7
2009	diciembre	197,491.3	86,560.0	284,051.3	30,180.5	36,444.8	66,625.3	167,310.7	50,115.2	217,425.9
2010	diciembre	219,828.3	101,942.8	321,771.1	33,088.8	40,159.4	73,248.2	186,739.5	61,783.5	248,523.0
2011	diciembre	259,929.7	110,967.9	370,897.6	37,698.6	42,480.6	80,179.2	222,231.1	68,487.3	290,718.4
2012	diciembre	300,208.6	113,374.9	413,583.5	43,024.8	41,748.0	84,772.8	257,183.8	71,626.9	328,810.7
2013	diciembre	341,304.2	128,429.9	469,734.1	51,428.4	45,315.1	96,743.5	289,875.8	83,114.8	372,990.6
2014	diciembre	371,418.5	146,828.4	518,246.9	52,573.7	44,626.8	97,200.5	318,844.8	102,201.5	421,046.4
2015	diciembre	414,501.0	157,017.5	571,518.4	46,294.7	45,977.4	92,272.1	368,206.3	111,040.0	479,246.3
2016	enero	413,551.3	157,155.3	570,706.5	48,802.3	46,293.9	95,096.1	364,749.0	110,861.4	475,610.4
	febrero	419,307.0	158,163.4	577,470.4	48,905.2	46,676.2	95,581.5	370,401.7	111,487.2	481,889.0
	marzo	420,329.9	156,986.4	577,316.3	49,358.9	42,308.3	91,667.2	370,971.0	114,678.1	485,649.1
	abril	421,230.0	161,122.4	582,352.4	52,657.6	42,838.4	95,496.0	368,828.4	118,284.0	487,112.4
	mayo	419,871.2	165,509.6	585,380.7	52,051.5	44,379.2	96,430.7	367,819.7	121,130.4	488,950.1
	junio	424,745.7	167,483.3	592,229.0	52,385.1	45,933.2	98,318.3	372,360.6	121,550.1	493,910.7
	julio	429,005.2	172,835.5	601,840.7	53,400.9	46,836.3	100,237.2	375,604.3	125,999.2	501,603.5
	agosto	424,795.2	175,294.2	600,089.4	52,396.4	44,745.1	97,141.5	372,398.7	130,549.1	502,947.8
	septiembre	428,778.0	179,573.9	608,351.9	52,044.6	46,385.6	98,430.2	376,733.5	131,883.3	508,616.8
	octubre	431,093.0	181,926.6	613,019.7	52,672.3	47,850.3	100,522.6	378,420.7	134,076.4	512,497.1
	noviembre	440,835.8	184,214.1	625,049.9	53,785.0	47,376.0	101,161.1	387,050.7	136,838.1	523,888.8
	diciembre	445,146.6	184,070.6	629,217.2	49,781.5	45,519.2	95,300.7	395,365.1	138,551.4	533,916.5
2017	enero	442,210.1	185,906.3	628,116.4	51,900.6	44,900.9	96,801.6	390,309.4	141,005.4	531,314.8
	febrero	445,437.3	188,937.0	634,374.3	52,726.0	43,931.0	96,657.0	392,711.3	145,006.0	537,717.4
	marzo	445,542.1	192,877.4	638,419.5	53,825.3	44,071.8	97,897.1	391,716.8	148,805.6	540,522.4
	abril	449,811.7	198,056.6	647,868.2	55,749.1	47,522.2	103,271.3	394,062.6	150,534.4	544,597.0
	mayo	445,447.4	197,473.0	642,920.5	50,611.2	45,237.5	95,848.7	394,836.2	152,235.5	547,071.8
	junio	452,178.4	195,949.5	648,127.9	53,286.8	45,292.0	98,578.8	398,891.6	150,657.5	549,549.1
	julio	454,904.9	196,264.4	651,169.3	54,411.5	45,632.4	100,043.9	400,493.4	150,631.9	551,125.3
	agosto	452,643.5	198,805.3	651,448.8	53,355.6	44,730.6	98,086.2	399,287.9	154,074.7	553,362.5
	septiembre	451,915.2	200,164.9	652,080.0	55,574.4	45,898.9	101,473.3	396,340.8	154,265.9	550,606.7
	octubre	455,494.7	198,761.2	654,255.9	58,568.5	43,432.0	102,000.5	396,926.2	155,329.2	552,255.4
	noviembre	464,913.0	199,054.8	663,967.9	58,815.3	43,281.4	102,096.7	406,097.7	155,773.4	561,871.2
	diciembre	477,753.3	198,563.0	676,316.3	57,124.8	42,602.0	99,726.8	420,628.5	155,961.0	576,589.5
2018	enero	466,906.2	202,482.4	669,388.5	57,891.1	42,992.2	100,883.3	409,015.0	159,490.2	568,505.2
	febrero	472,152.8	205,886.9	678,039.7	58,852.3	44,340.3	103,192.6	413,300.6	161,546.6	574,847.1
	marzo	474,432.8	208,707.9	683,140.7	60,056.9	42,891.0	102,947.9	414,376.0	165,816.8	580,192.8

Portafolio Financiero del Sector Real en ml
(% Variaciones)

AÑO	MES	TOTAL SECTOR REAL								
		TOTAL			SECTOR PUBLICO			SECTOR PRIVADO ¹		
		M3	TES	M3 + TES	M3	TES	TOTAL	M3	TES	TOTAL
2007	diciembre	18.1%	11.0%	15.8%	4.6%	1.1%	2.6%	21.0%	20.1%	20.8%
2008	diciembre	17.0%	15.6%	16.6%	22.0%	18.3%	19.9%	16.1%	13.5%	15.5%
2009	diciembre	7.7%	5.1%	6.9%	2.5%	-1.3%	0.4%	8.6%	10.4%	9.0%
2010	diciembre	11.3%	17.8%	13.3%	9.6%	10.2%	9.9%	11.6%	23.3%	14.3%
2011	diciembre	18.2%	8.9%	15.3%	13.9%	5.8%	9.5%	19.0%	10.9%	17.0%
2012	diciembre	15.5%	2.2%	11.5%	14.1%	-1.7%	5.7%	15.7%	4.6%	13.1%
2013	diciembre	13.7%	13.3%	13.6%	19.5%	8.5%	14.1%	12.7%	16.0%	13.4%
2014	diciembre	8.8%	14.3%	10.3%	2.2%	-1.5%	0.5%	10.0%	23.0%	12.9%
2015	diciembre	11.6%	6.9%	10.3%	-11.9%	3.0%	-5.1%	15.5%	8.6%	13.8%
2016	enero	11.9%	4.9%	9.9%	-7.4%	7.5%	-0.7%	15.2%	3.9%	12.3%
	febrero	11.0%	5.8%	9.5%	-8.7%	9.8%	-0.5%	14.2%	4.2%	11.7%
	marzo	10.8%	3.4%	8.7%	-12.3%	-2.6%	-8.1%	14.8%	5.8%	12.6%
	abril	11.7%	4.0%	9.4%	-8.3%	-2.8%	-5.9%	15.2%	6.7%	13.0%
	mayo	10.0%	3.6%	8.1%	-6.1%	-9.4%	-7.6%	12.7%	9.3%	11.8%
	junio	10.1%	3.9%	8.3%	-7.8%	-10.5%	-9.1%	13.2%	10.7%	12.6%
	julio	9.9%	7.2%	9.1%	-7.5%	-5.1%	-6.4%	12.9%	12.6%	12.8%
	agosto	7.2%	7.2%	7.2%	-9.5%	-14.4%	-11.8%	10.0%	17.4%	11.9%
	septiembre	8.7%	7.9%	8.5%	-4.1%	-10.1%	-7.0%	10.7%	16.0%	12.1%
	octubre	6.9%	15.4%	9.3%	-2.8%	0.8%	-1.1%	8.4%	21.6%	11.6%
	noviembre	8.6%	17.3%	11.0%	1.2%	0.3%	0.7%	9.8%	24.6%	13.3%
	diciembre	7.4%	17.2%	10.1%	7.5%	-1.0%	3.3%	7.4%	24.8%	11.4%
2017	enero	6.9%	18.3%	10.1%	6.3%	-3.0%	1.8%	7.0%	27.2%	11.7%
	febrero	6.2%	19.5%	9.9%	7.8%	-5.9%	1.1%	6.0%	30.1%	11.6%
	marzo	6.0%	22.9%	10.6%	9.0%	4.2%	6.8%	5.6%	29.8%	11.3%
	abril	6.8%	22.9%	11.3%	5.9%	10.9%	8.1%	6.9%	27.3%	11.9%
	mayo	6.1%	19.3%	9.8%	-2.8%	1.9%	-0.6%	7.3%	25.7%	11.9%
	junio	6.5%	17.0%	9.4%	1.7%	-1.4%	0.3%	7.1%	23.9%	11.3%
	julio	6.0%	13.6%	8.2%	1.9%	-2.6%	-0.2%	6.6%	19.5%	9.9%
	agosto	6.6%	13.4%	8.6%	1.8%	0.0%	1.0%	7.2%	18.0%	10.0%
	septiembre	5.4%	11.5%	7.2%	6.8%	-1.0%	3.1%	5.2%	15.8%	8.0%
	octubre	5.7%	9.3%	6.7%	11.2%	-9.2%	1.5%	4.9%	15.9%	7.8%
	noviembre	5.5%	8.1%	6.2%	9.4%	-8.6%	0.9%	4.9%	13.8%	7.3%
	diciembre	7.3%	7.9%	7.5%	14.8%	-6.4%	4.6%	6.4%	12.6%	8.0%
2018	enero	5.6%	8.9%	6.6%	11.5%	-4.3%	4.2%	4.8%	13.1%	7.0%
	febrero	6.0%	9.0%	6.9%	11.6%	0.9%	6.8%	5.2%	11.4%	6.9%
	marzo	6.5%	8.2%	7.0%	11.6%	-2.7%	5.2%	5.8%	11.4%	7.3%

¹No incluye los TES del sector financiero
Fuente: cálculos DTIE con base en DFV, Banco de la República.

ANEXO 3: CARTERA

CUADRO 1

Evolucion de la Cartera Bruta Total¹

Semana	Fecha	Cartera M/L MM\$			Cartera M/E en pesos MM\$			Cartera Total 1/ MM\$			Cartera M/E en US\$1/ (Millones)		
		2017	2018	Var. % Anual	2017	2018	Var. % Anual	2017	2018	Var. % Anual	2017	2018	Var. % Anual
1	ene-05	380,350.0	407,612.0	7.2	21,326.4	19,229.4	-9.8	401,676.3	426,841.3	6.3	7,306.0	6,634.7	-9.2
2	ene-12	380,069.3	407,229.9	7.1	21,388.1	18,796.4	-12.1	401,457.4	426,026.3	6.1	7,284.9	6,581.7	-9.7
3	ene-19	380,124.9	407,094.0	7.1	21,179.7	18,527.1	-12.5	401,304.7	425,621.0	6.1	7,233.7	6,496.7	-10.2
4	ene-26	380,651.6	407,324.1	7.0	21,156.4	18,159.1	-14.2	401,808.0	425,483.2	5.9	7,220.2	6,473.6	-10.3
5	feb-02	381,077.9	408,027.2	7.1	20,567.0	18,211.5	-11.5	401,644.8	426,238.8	6.1	7,201.8	6,430.3	-10.7
6	feb-09	381,352.1	408,534.0	7.1	20,532.2	18,464.6	-10.1	401,884.3	426,998.6	6.2	7,199.3	6,348.0	-11.8
7	feb-16	383,140.8	410,699.4	7.2	20,914.5	18,001.7	-13.9	404,055.3	428,701.0	6.1	7,204.9	6,309.4	-12.4
8	feb-23	383,896.6	410,898.6	7.0	20,889.4	17,849.2	-14.6	404,786.0	428,747.7	5.9	7,236.9	6,263.8	-13.4
9	mar-02	384,096.8	411,502.5	7.1	21,568.1	18,080.7	-16.2	405,665.0	429,583.2	5.9	7,243.9	6,279.9	-13.3
10	mar-09	384,379.9	411,371.0	7.0	21,593.4	17,830.1	-17.4	405,973.3	429,201.1	5.7	7,244.1	6,219.2	-14.1
11	mar-16	385,287.6	414,343.4	7.5	21,187.1	17,943.5	-15.3	406,474.7	432,287.0	6.4	7,274.5	6,290.5	-13.5
12	mar-23	385,931.8	414,597.7	7.4	21,155.5	17,884.1	-15.5	407,087.3	432,481.8	6.2	7,295.1	6,277.3	-14.0
13	mar-30	387,319.4	414,987.1	7.1	20,885.5	17,282.2	-17.3	408,204.8	432,269.3	5.9	7,237.9	6,215.6	-14.1
14	abr-06	387,645.5	415,168.9	7.1	20,746.3	17,318.2	-16.5	408,391.8	432,487.2	5.9	7,259.0	6,203.1	-14.5
15	abr-13	387,664.0	415,793.0	7.3	20,891.4	16,722.6	-20.0	408,555.4	432,515.6	5.9	7,272.8	6,181.3	-15.0
16	abr-20	388,365.9	416,307.3	7.2	20,992.9	17,098.3	-18.6	409,358.8	433,405.6	5.9	7,317.4	6,199.6	-15.3
17	abr-27	389,513.7	416,855.8	7.0	21,501.4	17,259.4	-19.7	411,015.1	434,115.3	5.6	7,293.9	6,150.3	-15.7
18	may-04	388,923.6	416,782.2	7.2	21,549.7	17,309.2	-19.7	410,473.2	434,091.3	5.8	7,275.9	6,087.5	-16.3
19	may-11	390,166.1	417,405.3	7.0	21,323.9	17,279.8	-19.0	411,490.0	434,685.1	5.6	7,306.0	6,118.8	-16.2
20	may-18	390,964.5	417,837.6	6.9	21,177.4	17,930.1	-15.3	412,141.8	435,767.7	5.7	7,329.2	6,128.5	-16.4
21	may-25	391,669.4	418,382.7	6.8	21,429.4	17,692.0	-17.4	413,098.9	436,074.7	5.6	7,355.3	6,127.8	-16.7
22	jun-01	392,236.2	419,526.6	7.0	21,253.2	17,286.5	-18.7	413,489.4	436,813.1	5.6	7,342.1	6,026.9	-17.9
23	jun-08	392,959.3	419,231.8	6.7	21,505.0	17,242.4	-19.8	414,464.3	436,474.2	5.3	7,365.8	6,037.7	-18.0
24	jun-15	394,113.9	419,190.6	6.4	21,808.0	17,497.0	-19.8	415,921.8	436,687.6	5.0	7,363.4	6,054.2	-17.8
25	jun-22	394,536.5			22,299.1			416,835.7			7,406.7		
26	jun-29	395,604.3			22,307.5			417,911.9			7,312.9		
27	jul-06	394,114.3			22,605.8			416,720.1			7,309.5		
28	jul-13	395,002.8			22,122.2			417,125.0			7,326.3		
29	jul-20	395,489.4			21,971.0			417,460.3			7,297.5		
30	jul-27	396,243.9			21,885.1			418,129.1			7,306.7		
31	ago-03	396,401.4			21,733.3			418,134.7			7,306.8		
32	ago-10	396,661.4			21,800.6			418,462.0			7,303.4		
33	ago-17	396,996.0			21,873.9			418,869.9			7,304.9		
34	ago-24	397,342.6			21,439.7			418,782.4			7,307.4		
35	ago-31	397,734.5			21,188.8			418,923.3			7,216.7		
36	sep-07	397,853.6			20,933.6			418,787.2			7,195.8		
37	sep-14	399,297.7			20,790.0			420,087.8			7,174.3		
38	sep-21	400,000.7			20,660.5			420,661.2			7,122.5		
39	sep-28	401,256.7			20,871.4			422,128.1			7,107.2		
40	oct-05	400,856.0			21,124.8			421,980.8			7,179.9		
41	oct-12	401,421.6			20,898.4			422,320.0			7,127.6		
42	oct-19	402,060.1			20,814.6			422,874.7			7,087.9		
43	oct-26	402,559.1			21,346.4			423,905.5			7,092.2		
44	nov-02	402,595.0			21,528.0			424,123.0			7,045.5		
45	nov-09	403,537.2			21,154.5			424,691.7			7,040.0		
46	nov-16	404,285.8			21,127.2			425,413.0			7,034.9		
47	nov-23	405,184.3			20,896.4			426,080.7			7,020.7		
48	nov-30	406,101.6			21,236.9			427,338.5			7,065.4		
49	dic-07	406,344.6			21,147.3			427,491.9			7,011.3		
50	dic-14	408,117.3			21,046.6			429,164.0			7,023.5		
51	dic-21	408,893.6			20,579.8			429,473.4			6,947.6		
52	dic-28	408,869.9			19,502.8			428,372.7			6,535.8		

¹ No incluye la cartera de la FDN. Corresponde a Cartera Ajustada

CUADRO 2
Evolucion de la Cartera Bruta por Modalidad¹

Semana	Fecha	Comercial ² MM\$						Consumo ³ MM\$						Microcrédito MM\$						Hipotecaria ⁴ MM\$		
		Moneda Legal			Moneda Extranjera			Moneda Legal			Moneda Extranjera			Moneda Legal			Moneda Extranjera			Moneda Legal		
		2017	2018	Var. % Anual	2017	2018	Var. % Anual	2017	2018	Var. % Anual	2017	2018	Var. % Anual	2017	2018	Var. % Anual	2017	2018	Var. % Anual	2017	2018	Var. % Anual
1	ene-05	204,391.6	213,874.4	4.6	20,804.0	18,701.5	-10.1	111,978.5	122,702.7	9.6	522.2	527.8	1.1	11,206.2	12,072.2	7.7	0.1	0.1	0.0	52,773.7	58,962.7	11.7
2	ene-12	204,091.2	213,497.6	4.6	20,854.6	18,265.0	-12.4	112,036.2	122,750.0	9.6	533.3	531.3	-0.4	11,176.9	12,025.7	7.6	0.1	0.1	0.0	52,765.0	58,956.6	11.7
3	ene-19	203,952.3	213,230.3	4.5	20,656.8	18,007.9	-12.8	112,173.2	122,828.9	9.5	522.8	519.1	-0.7	11,203.7	12,045.1	7.5	0.1	0.1	0.0	52,795.7	58,989.7	11.7
4	ene-26	204,004.0	213,110.8	4.5	20,632.1	17,651.5	-14.4	112,579.4	123,062.7	9.3	524.2	507.6	-3.2	11,262.6	12,096.5	7.4	0.1	0.1	0.0	52,805.6	59,054.1	11.8
5	feb-02	204,151.4	213,594.5	4.6	20,063.3	17,707.3	-11.7	112,708.6	123,225.5	9.3	503.5	504.2	0.1	11,286.7	12,142.1	7.6	0.1	0.1	0.0	52,931.2	59,065.2	11.6
6	feb-09	204,190.5	213,986.7	4.8	20,033.5	17,946.7	-10.4	112,841.8	123,293.4	9.3	498.6	517.8	3.9	11,275.2	12,128.8	7.6	0.1	0.1	0.0	53,044.7	59,125.0	11.5
7	feb-16	205,657.2	215,768.9	4.9	20,420.7	17,497.7	-14.3	112,971.6	123,528.7	9.3	493.8	503.9	2.1	11,295.8	12,136.2	7.4	0.1	0.1	0.0	53,216.3	59,265.6	11.4
8	feb-23	205,736.3	215,586.3	4.8	20,393.8	17,345.5	-14.9	113,438.1	123,774.8	9.1	495.6	503.6	1.6	11,336.4	12,171.2	7.4	0.1	0.1	0.0	53,385.8	59,366.3	11.2
9	mar-02	205,783.8	215,793.6	4.9	21,063.2	17,578.3	-16.5	113,379.8	123,804.5	9.2	504.4	502.3	-0.4	11,353.3	12,202.4	7.5	0.1	0.1	0.0	53,580.0	59,702.0	11.4
10	mar-09	205,959.4	215,650.8	4.7	21,081.0	17,327.7	-17.8	113,411.8	123,719.7	9.1	512.3	502.4	-1.9	11,336.5	12,174.1	7.4	0.1	0.1	0.0	53,672.2	59,826.4	11.5
11	mar-16	206,511.6	218,270.6	5.7	20,696.9	17,446.3	-15.7	113,634.9	123,927.7	9.1	490.1	497.2	1.4	11,353.3	12,175.7	7.2	0.1	0.1	0.0	53,787.9	59,969.4	11.5
12	mar-23	206,535.5	218,131.6	5.6	20,657.8	17,385.4	-15.8	114,133.8	124,182.1	8.8	497.6	498.6	0.2	11,373.5	12,192.8	7.2	0.1	0.1	0.0	53,889.0	60,091.2	11.5
13	mar-30	207,083.9	218,217.0	5.4	20,391.2	16,790.6	-17.7	114,667.3	124,316.4	8.4	494.1	491.5	-0.5	11,441.4	12,228.1	6.9	0.1	0.1	0.0	54,126.8	60,225.6	11.3
14	abr-06	207,562.9	218,516.3	5.3	20,263.5	16,822.9	-17.0	114,507.8	124,251.3	8.5	482.7	495.2	2.6	11,412.0	12,159.5	6.5	0.1	0.1	0.0	54,162.8	60,241.9	11.2
15	abr-13	207,394.1	218,677.8	5.4	20,398.5	16,241.1	-20.4	114,661.4	124,607.7	8.7	492.9	481.4	-2.3	11,410.1	12,169.7	6.7	0.1	0.1	0.0	54,198.5	60,337.8	11.3
16	abr-20	207,866.2	218,756.4	5.2	20,496.3	16,618.5	-18.9	114,820.0	124,899.5	8.8	496.6	479.8	-3.4	11,402.6	12,195.7	7.0	0.0	0.0	0.0	54,277.0	60,455.6	11.4
17	abr-27	208,120.7	218,705.8	5.1	20,989.1	16,764.8	-20.1	115,386.5	125,286.5	8.6	512.1	494.5	-3.4	11,484.2	12,243.8	6.6	0.1	0.0	0.0	54,522.3	60,619.8	11.2
18	may-04	207,844.9	218,591.2	5.2	21,034.1	16,808.5	-20.1	115,093.8	125,204.4	8.8	515.5	500.7	-2.9	11,449.1	12,233.6	6.9	0.1	0.0	0.0	54,535.8	60,753.0	11.4
19	may-11	208,721.2	218,967.1	4.9	20,808.1	16,774.5	-19.4	115,363.1	125,381.6	8.7	515.6	505.2	-2.0	11,453.3	12,215.6	6.7	0.2	0.0	0.0	54,628.5	60,840.9	11.4
20	may-18	209,106.3	219,017.4	4.7	20,677.6	17,408.0	-15.8	115,658.4	125,664.7	8.7	499.7	522.0	4.5	11,467.9	12,210.5	6.5	0.1	0.0	0.0	54,731.9	60,944.9	11.4
21	may-25	208,983.2	218,952.0	4.8	20,915.0	17,169.2	-17.9	116,274.7	126,059.3	8.4	514.4	522.8	1.6	11,524.9	12,252.6	6.3	0.1	0.0	0.0	54,886.5	61,118.8	11.4
22	jun-01	209,221.4	219,278.9	4.8	20,741.2	16,770.3	-19.1	116,440.7	126,571.9	8.7	511.8	516.0	0.8	11,553.0	12,312.0	6.6	0.2	0.1	0.0	55,021.2	61,363.8	11.5
23	jun-08	209,843.9	219,208.9	4.5	20,985.3	16,723.5	-20.3	116,472.8	126,356.4	8.5	519.6	518.9	-0.1	11,552.2	12,261.8	6.1	0.2	0.1	0.0	55,090.4	61,404.8	11.5
24	jun-15	210,551.9	218,822.3	3.9	21,287.2	16,967.3	-20.3	116,770.2	126,610.6	8.4	520.5	529.6	1.7	11,600.9	12,245.3	5.6	0.2	0.1	0.0	55,190.8	61,512.4	11.5
25	jun-22	210,531.1			21,759.3			117,104.3			539.6			11,620.5		0.2				55,280.5		
26	jun-29	210,759.5			21,746.8			117,628.1			560.5			11,708.8		0.2				55,508.0		
27	jul-06	209,680.4			22,034.3			117,256.2			571.3			11,659.1		0.2				55,518.5		
28	jul-13	210,184.6			21,558.1			117,522.5			563.9			11,685.9		0.2				55,609.9		
29	jul-20	210,406.0			21,415.1			117,696.0			555.7			11,710.5		0.2				55,676.9		
30	jul-27	210,516.0			21,327.6			118,158.9			557.3			11,781.5		0.2				55,787.6		
31	ago-03	210,529.4			21,191.4			118,165.7			541.7			11,794.8		0.2				55,911.4		
32	ago-10	210,537.3			21,249.4			118,377.7			551.0			11,774.3		0.2				55,972.1		
33	ago-17	210,550.4			21,334.7			118,555.8			538.9			11,808.7		0.2				56,081.1		
34	ago-24	210,289.5			20,904.3			119,017.4			535.2			11,843.0		0.2				56,192.7		
35	ago-31	210,135.7			20,662.4			119,269.6			526.2			11,916.4		0.2				56,412.8		
36	sep-07	210,472.2			20,409.7			119,038.8			523.7			11,892.8		0.2				56,449.8		
37	sep-14	211,288.1			20,270.9			119,543.7			518.9			11,906.2		0.2				56,559.8		
38	sep-21	211,466.6			20,147.7			119,879.6			512.6			11,949.9		0.1				56,704.7		
39	sep-28	211,897.4			20,347.5			120,355.0			523.8			12,033.7		0.1				56,970.6		
40	oct-05	211,891.5			20,603.8			119,986.5			520.8			11,975.9		0.1				57,002.1		
41	oct-12	211,972.9			20,370.7			120,331.4			527.6			11,980.4		0.1				57,136.9		
42	oct-19	212,268.9			20,286.5			120,578.6			528.0			11,973.4		0.1				57,239.1		
43	oct-26	212,227.8			20,797.8			120,965.4			548.5			12,027.2		0.1				57,338.7		
44	nov-02	211,868.2			20,976.4			121,070.7			551.5			12,046.6		0.1				57,609.4		
45	nov-09	212,539.7			20,602.3			121,292.9			552.0			12,011.4		0.1				57,693.2		
46	nov-16	212,909.2			20,577.9			121,574.7			549.2			12,000.0		0.1				57,801.9		
47	nov-23	212,961.9			20,350.2			122,159.0			546.1			12,048.1		0.1				58,015.3		
48	nov-30	212,825.7			20,672.8			122,924.5			564.0			12,105.7		0.1				58,245.7		
49	dic-07	213,287.8			20,586.4			122,647.4			560.8			12,090.3		0.1				58,319.1		
50	dic-14	214,604.7			20,489.1			122,909.7			557.5			12,090.8		0.1				58,512.2		
51	dic-21	214,992.6			20,047.3			123,019.4			532.5			12,117.6		0.1				58,764.0		
52	dic-28	214,546.7			18,962.5			123,186.0			540.2			12,152.2		0.1				58,985.0		

1/ No incluye cartera de la FDN

2/ Incluye ajuste por leasing operativo

3/ Incluye tarjetas de crédito y avances de todos los plazos.

4/ Corresponde a créditos otorgados para adquisición de vivienda, incluye los ajustes de titularización de cartera hipotecaria y por ventas de cartera para manejo a través de derechos fiduciarios.

Fuente: Formato 281 de la Superintendencia Financiera.

CUADRO 3
Desembolsos y Tasas de Interés Cartera Comercial ¹
Moneda Legal

Semana	Fecha 2018	Comercial ²				Ordinario				Preferencial				Tesorería			
		Desembolsos MM\$		Tasa de interés % ³		Desembolsos MM\$		Tasa de interés % ³		Desembolsos MM\$		Tasa de interés % ³		Desembolsos MM\$		Tasa de interés % ³	
		2017	2018	2017	2018	2017	2018	2017	2018	2017	2018	2017	2018	2017	2018	2017	2018
1	ene-05	1,420.4	2,002.4	12.96	9.21	802.3	634.9	14.12	11.49	588.8	1,311.6	11.39	8.14	29.3	55.8	12.69	8.37
2	ene-12	1,593.1	1,553.6	12.97	10.11	786.5	762.5	14.38	11.71	764.5	750.4	11.55	8.56	42.0	40.7	12.32	8.75
3	ene-19	2,428.5	2,288.3	12.90	9.91	1,236.5	1,128.2	14.40	11.77	1,117.3	979.0	11.29	8.27	74.8	181.0	12.22	7.15
4	ene-26	2,635.6	2,796.6	12.65	9.60	1,297.8	1,234.2	14.26	11.44	1,258.4	1,489.1	11.03	8.12	79.4	73.3	11.98	8.83
5	feb-02	3,020.1	2,915.2	12.94	10.05	1,769.1	1,483.9	13.94	11.56	1,161.4	1,380.9	11.49	8.46	89.6	50.3	11.93	9.18
6	feb-09	2,249.2	3,381.2	13.02	9.04	1,412.3	1,213.0	13.89	11.30	757.8	2,114.4	11.47	7.74	79.1	53.8	12.19	9.28
7	feb-16	3,575.2	4,174.4	12.59	9.30	2,094.6	1,966.4	13.57	10.79	1,417.0	2,071.6	11.16	7.95	63.6	136.3	12.25	8.25
8	feb-23	2,770.3	2,638.6	12.75	9.57	1,483.6	1,228.8	13.84	11.60	1,169.7	1,277.0	11.45	7.85	117.1	132.8	11.88	7.28
9	mar-02	2,850.2	3,694.7	12.97	9.72	1,679.2	1,629.7	13.87	11.77	1,005.4	1,921.2	11.48	8.12	165.6	143.8	12.84	7.91
10	mar-09	2,104.9	2,680.1	12.97	9.48	1,209.4	1,200.5	14.21	11.68	827.4	1,419.9	11.24	7.65	68.1	59.7	11.97	8.56
11	mar-16	2,759.6	4,507.1	12.55	8.78	1,541.6	1,435.4	13.60	11.13	1,155.9	2,996.0	11.22	7.63	62.1	75.7	11.03	9.81
12	mar-23	2,004.0	3,028.5	12.54	9.47	1,062.6	1,488.7	13.88	10.78	887.0	1,400.8	10.97	8.28	54.4	139.0	12.18	7.47
13	mar-30	3,040.9	2,653.1	12.66	9.19	1,749.2	1,265.6	13.73	11.06	1,155.6	1,270.3	11.19	7.38	136.1	117.2	11.24	8.66
14	abr-06	2,400.2	2,167.4	12.41	9.63	1,201.3	1,120.3	13.83	11.27	1,143.9	1,008.6	10.95	7.86	55.0	38.5	11.46	8.22
15	abr-13	1,966.8	2,938.4	11.82	9.57	762.4	1,277.0	13.80	11.20	1,172.1	1,567.2	10.55	8.31	32.3	94.2	11.28	8.56
16	abr-20	2,722.0	3,716.0	12.11	8.98	1,289.8	1,291.7	13.62	11.18	1,342.7	2,283.7	10.71	7.82	89.4	140.5	11.37	7.73
17	abr-27	3,425.8	2,821.1	12.06	9.55	1,684.4	1,374.5	13.66	11.05	1,575.7	1,326.8	10.46	8.15	165.7	119.8	11.13	7.89
18	may-04	1,765.2	2,104.2	12.42	10.11	1,028.7	1,097.6	13.72	11.60	699.8	944.2	10.54	8.46	36.7	62.4	11.86	8.69
19	may-11	2,797.9	2,796.0	11.60	9.06	1,286.0	1,187.2	13.48	11.21	1,404.5	1,559.6	10.02	7.41	107.5	49.2	9.63	9.51
20	may-18	3,003.9	1,923.3	11.68	9.90	1,391.3	1,097.7	13.21	11.12	1,468.3	751.6	10.30	8.22	144.3	73.9	11.03	9.01
21	may-25	3,326.3	3,412.1	11.54	9.10	1,406.7	1,448.0	13.31	10.81	1,778.7	1,915.9	10.20	7.82	140.9	48.3	10.60	9.14
22	jun-01	3,412.7	3,798.0	11.18	9.48	1,374.8	1,917.7	13.23	11.23	1,878.7	1,698.8	9.70	7.68	159.2	181.5	10.89	7.78
23	jun-08	2,390.6	1,958.9	11.43	9.75	1,064.5	980.0	13.26	11.44	1,234.8	924.3	9.89	8.05	91.3	54.6	10.94	8.23
24	jun-15	3,227.9	2,188.8	11.28	9.64	1,684.0	1,234.3	12.51	10.87	1,420.4	909.1	9.90	7.94	123.5	45.4	10.45	10.22
25	jun-22	2,688.7		11.31		1,182.0		13.04		1,401.5		9.87		105.2		11.03	
26	jun-29	4,353.4		10.96		1,797.6		12.92		2,350.6		9.51		205.3		10.24	
27	jul-06	1,850.4		11.34		960.6		12.79		821.5		9.73		68.3		10.24	
28	jul-13	2,269.6		11.49		1,216.1		13.01		993.1		9.70		60.4		10.57	
29	jul-20	2,710.4		10.57		1,110.2		12.52		1,540.0		9.17		60.2		10.31	
30	jul-27	3,389.6		10.81		1,538.4		12.35		1,737.4		9.49		113.7		10.10	
31	ago-03	2,796.7		10.67		1,275.6		12.47		1,437.2		9.13		83.9		9.84	
32	ago-10	2,058.0		10.77		964.3		12.48		1,008.1		9.23		85.6		9.75	
33	ago-17	2,825.6		10.53		1,251.9		12.26		1,513.6		9.15		60.0		9.46	
34	ago-24	2,545.3		10.30		1,071.2		12.08		1,428.0		8.97		46.2		9.96	
35	ago-31	3,541.1		10.65		1,739.2		12.12		1,656.9		9.25		145.0		8.95	
36	sep-07	3,021.0		10.11		1,329.2		11.87		1,622.0		8.70		69.9		9.11	
37	sep-14	3,028.7		10.39		1,456.1		12.10		1,488.3		8.81		84.3		8.85	
38	sep-21	2,938.6		10.32		1,334.7		12.18		1,507.4		8.78		96.5		8.82	
39	sep-28	4,530.6		10.09		1,784.8		12.03		2,623.4		8.78		122.4		9.71	
40	oct-05	2,352.2		10.84		1,380.7		12.22		884.8		8.84		86.8		9.32	
41	oct-12	2,798.7		10.21		1,152.0		12.05		1,598.8		8.92		47.9		9.26	
42	oct-19	2,644.6		9.70		1,045.2		11.77		1,531.2		8.35		68.1		8.30	
43	oct-26	2,831.5		10.63		1,347.5		12.39		1,388.7		9.08		95.3		8.42	
44	nov-02	2,883.0		10.68		1,708.2		11.88		1,098.4		8.88		76.4		9.60	
45	nov-09	2,696.7		9.88		1,048.2		11.77		1,594.1		8.64		54.4		9.74	
46	nov-16	2,449.2		10.23		1,129.3		11.77		1,232.0		8.90		87.9		9.24	
47	nov-23	3,185.0		9.85		1,420.1		11.45		1,606.6		8.53		158.2		8.93	
48	nov-30	3,579.3		10.18		1,748.9		11.70		1,726.9		8.72		103.5		8.58	
49	dic-07	2,195.4		10.18		1,184.7		11.46		952.1		8.65		58.6		8.98	
50	dic-14	4,798.9		9.44		1,648.1		11.56		3,067.2		8.33		83.6		8.61	
51	dic-21	5,021.7		9.41		2,049.0		11.16		2,754.4		8.20		218.3		8.21	
52	dic-28	4,492.4		9.65		1,742.8		11.22		2,589.2		8.72		160.4		7.56	

1/ Incluye leasing financiero

2/ Promedio ponderado por monto de las tasa de los créditos ordinarios, de tesorería y preferenciales. No incluye construcción de vivienda.

3/ Promedio ponderado por monto

Fuente: Formato 088 de la Superintendencia Financiera.

CUADRO 4

Desembolsos y Tasas de Interés Cartera de Consumo y Tarjeta de crédito ¹

Moneda Legal

Semana	Fecha 2018	Consumo ²				Tarjetas de Crédito ³			
		Desembolsos MM\$		Tasa de interés % ⁴		Desembolsos MM\$		Tasa de interés % ⁴	
		2017	2018	2017	2018	2017	2018	2017	2018
1	ene-05	640	508	20.71	19.79	534	609	31.77	29.27
2	ene-12	585	604	21.32	19.69	519	593	32.05	29.41
3	ene-19	825	866	21.11	19.75	560	648	31.87	29.48
4	ene-26	1,043	1,152	20.54	19.10	556	628	31.81	29.41
5	feb-02	1,254	1,387	19.93	18.67	573	659	31.79	29.27
6	feb-09	1,005	1,083	20.40	19.05	532	595	31.83	29.57
7	feb-16	1,073	1,199	20.15	18.85	526	586	31.57	29.73
8	feb-23	1,183	1,472	19.71	18.55	536	610	31.56	29.57
9	mar-02	1,510	1,674	19.44	18.16	556	651	31.59	29.37
10	mar-09	1,035	1,104	20.15	18.63	573	640	31.74	29.25
11	mar-16	1,125	1,178	19.97	18.56	582	633	31.62	29.24
12	mar-23	971	1,258	20.47	18.31	535	622	31.68	29.23
13	mar-30	1,685	1,268	19.32	17.86	548	540	31.40	29.19
14	abr-06	1,019	1,027	20.29	18.79	638	728	31.86	28.95
15	abr-13	733	1,178	19.77	18.25	493	637	31.73	28.71
16	abr-20	1,067	1,239	20.21	18.19	592	738	31.69	28.73
17	abr-27	1,611	1,849	19.43	17.74	597	651	31.56	28.45
18	may-04	782	1,323	20.66	17.87	567	649	31.78	28.61
19	may-11	1,092	1,262	19.99	18.13	612	681	31.46	28.33
20	may-18	1,184	1,086	19.77	18.09	607	665	31.46	28.67
21	may-25	1,431	1,639	19.46	17.62	594	673	31.34	28.54
22	jun-01	1,231	2,019	19.40	17.41	600	677	31.68	28.78
23	jun-08	1,046	934	19.85	18.25	596	657	31.06	28.57
24	jun-15	1,174	1,019	19.72	18.30	655	666	31.01	28.57
25	jun-22	925		19.69		638		31.35	
26	jun-29	1,513		18.88		649		31.28	
27	jul-06	772		19.83		647		31.31	
28	jul-13	1,107		19.56		660		31.18	
29	jul-20	949		19.63		625		31.26	
30	jul-27	1,574		18.92		616		30.89	
31	ago-03	1,350		18.85		632		31.02	
32	ago-10	954		19.35		603		31.16	
33	ago-17	1,166		19.23		616		30.93	
34	ago-24	1,159		18.97		576		30.92	
35	ago-31	1,717		18.45		655		30.81	
36	sep-07	1,042		19.29		592		30.50	
37	sep-14	1,200		19.10		596		30.07	
38	sep-21	1,232		19.07		612		30.05	
39	sep-28	1,783		18.34		624		30.15	
40	oct-05	1,077		19.12		625		29.90	
41	oct-12	1,183		19.04		617		29.94	
42	oct-19	951		19.23		592		30.08	
43	oct-26	1,562		18.39		613		29.79	
44	nov-02	1,569		18.49		639		29.63	
45	nov-09	971		19.16		628		29.68	
46	nov-16	993		19.12		619		29.32	
47	nov-23	1,384		18.73		742		29.15	
48	nov-30	1,738		18.27		904		29.30	
49	dic-07	926		18.96		636		29.01	
50	dic-14	1,246		18.76		769		28.98	
51	dic-21	1,393		18.55		854		28.53	
52	dic-28	1,129		18.42		691		29.11	

1/ Incluye leasing financiero.

2/ Incluye créditos en pesos y en UVR.

3/ Promedio ponderado por monto

4/ Corresponde al promedio ponderado por monto de la tasa de los desembolsos en pesos y en UVR. Antes de realizar el promedio ponderado, a la tasa de interés de los créditos en UVR se les sumó la variación anual de la UVR de la respectiva semana.

Fuente: Formato 088 de la Superintendencia Financiera.

CUADRO 5

Desembolsos y Tasas de Interés Cartera de Microcrédito e Hipotecaria¹

Moneda Legal

Semana	Fecha 2018	Microcrédito				Hipotecaria ²							
		Desembolsos MM\$		Tasa de interés % ³		Construcción				Adquisición			
		2017	2018	2017	2018	Desembolsos MM\$		Tasa de interés % ⁴		Desembolsos MM\$		Tasa de interés % ⁴	
						2017	2018	2017	2018	2017	2018	2017	2018
1	ene-05	38	46	37.20	37.38	13	23	12.58	10.84	124	110	12.42	10.72
2	ene-12	67	74	38.08	37.68	38	27	11.68	10.72	85	110	12.40	10.85
3	ene-19	105	115	37.79	37.57	55	54	11.57	10.14	149	169	12.40	10.68
4	ene-26	122	129	37.68	37.18	81	76	11.74	10.05	194	208	12.54	10.78
5	feb-02	118	133	37.20	35.88	65	61	11.68	10.25	238	275	12.57	10.71
6	feb-09	94	104	38.62	37.09	60	71	11.17	9.87	142	158	12.44	10.67
7	feb-16	116	115	37.73	36.80	79	98	11.19	9.87	240	198	12.61	10.80
8	feb-23	123	128	37.52	36.55	86	73	11.67	10.08	295	199	12.58	10.80
9	mar-02	102	133	36.13	35.75	68	83	12.02	10.19	306	578	12.52	10.87
10	mar-09	94	100	37.43	37.27	68	70	11.51	10.00	188	238	12.39	10.80
11	mar-16	112	126	37.22	37.21	93	77	11.65	9.73	206	242	12.48	10.74
12	mar-23	94	109	36.76	36.77	56	91	11.28	10.08	165	226	12.42	10.76
13	mar-30	158	118	36.47	36.21	52	94	11.79	9.74	395	323	12.34	10.77
14	abr-06	74	80	36.65	37.06	52	56	11.53	9.90	158	163	12.45	10.68
15	abr-13	73	117	37.84	37.24	39	80	11.44	9.85	113	205	12.37	10.66
16	abr-20	103	128	36.66	36.79	83	74	11.26	9.87	175	226	12.41	10.67
17	abr-27	160	138	36.56	36.87	91	89	11.00	9.65	410	375	12.35	10.66
18	may-04	77	105	36.58	36.17	57	54	11.49	10.02	114	282	12.59	10.61
19	may-11	112	112	37.27	37.68	82	65	10.93	9.69	179	214	12.35	10.56
20	may-18	120	99	37.03	36.99	78	53	10.58	9.29	204	203	12.32	10.61
21	may-25	137	136	36.64	36.79	96	63	10.76	9.59	249	280	12.34	10.62
22	jun-01	117	154	36.19	35.73	65	69	10.69	9.53	299	473	12.30	10.61
23	jun-08	102	67	36.91	37.38	74	43	11.10	9.72	167	154	12.17	10.70
24	jun-15	129	97	36.66	37.12	69	46	10.66	9.61	206	197	12.00	10.68
25	jun-22	102		36.80		74		11.07		182		11.98	
26	jun-29	149		36.11		96		10.59		390		11.97	
27	jul-06	55		36.84		47		11.08		109		11.61	
28	jul-13	114		37.42		70		10.92		194		11.68	
29	jul-20	107		37.04		64		10.78		168		11.54	
30	jul-27	146		36.47		67		10.59		299		11.49	
31	ago-03	119		36.27		57		10.97		273		11.43	
32	ago-10	88		37.22		33		11.08		163		11.25	
33	ago-17	125		37.20		64		10.79		222		11.20	
34	ago-24	102		36.98		37		10.24		204		11.31	
35	ago-31	156		35.70		94		10.46		437		11.26	
36	sep-07	85		37.35		57		10.24		156		10.99	
37	sep-14	121		36.76		60		10.56		223		10.94	
38	sep-21	123		36.66		73		10.14		250		10.93	
39	sep-28	153		35.73		106		9.97		481		11.09	
40	oct-05	98		36.63		64		9.99		191		10.98	
41	oct-12	118		37.09		57		10.00		239		10.87	
42	oct-19	105		36.63		79		9.69		198		10.94	
43	oct-26	142		36.63		67		10.29		318		10.88	
44	nov-02	148		36.34		66		10.37		386		10.95	
45	nov-09	91		37.36		56		10.02		182		10.87	
46	nov-16	105		37.32		82		9.72		193		10.88	
47	nov-23	137		37.06		105		9.97		296		10.87	
48	nov-30	167		36.09		122		10.33		467		10.90	
49	dic-07	81		37.03		83		10.01		185		10.86	
50	dic-14	124		36.75		128		10.10		284		10.80	
51	dic-21	129		36.99		119		10.03		355		10.82	
52	dic-28	110		36.23		77		10.22		451		10.83	

1/ Incluye leasing financiero.

2/ Incluye créditos en pesos y en UVR.

3/ Promedio ponderado por monto

4/ Corresponde al promedio ponderado por monto de la tasa de los desembolsos en pesos y en UVR. Antes de realizar el promedio ponderado, a la la tasa de interés de los créditos en UVR se les sumó la variación anual de la UVR de la respectiva semana.

Fuente: Formato 088 de la Superintendencia Financiera.

GRAFICO 1

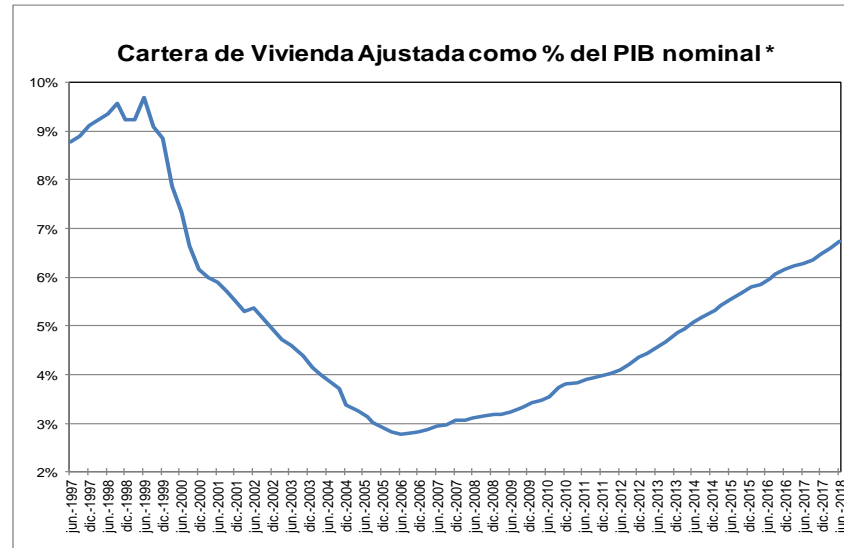
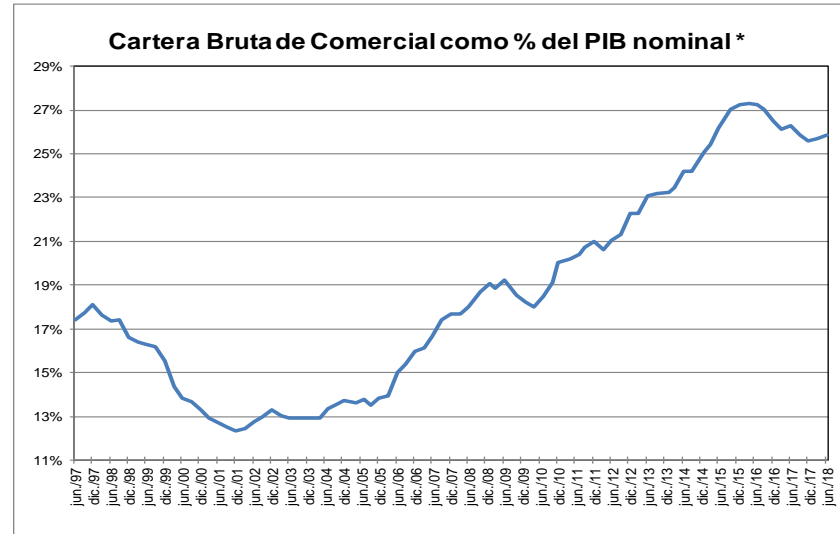
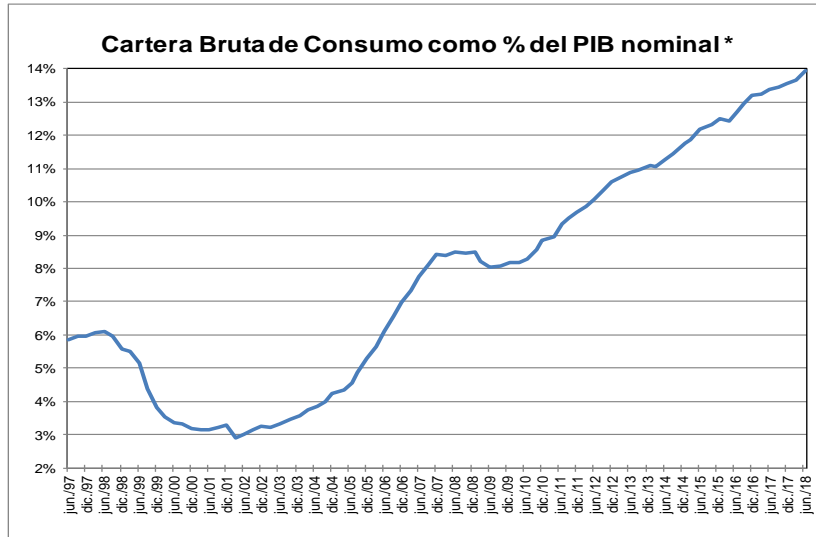

* Se refiere al PIB nominal desestacionalizado.

Fuente: A partir de 2002 Formato 281 de la Superintendencia financiera de Colombia y ajustes del BR. Antes balances mensuales. Los datos de junio de 2018 se encuentran hasta el día 15.

El PIB de marzo corresponde a estimaciones del Banco de la República.

GRAFICO 2
Cartera e Inversiones (brutas) / Total Activos *
(Moneda Total)

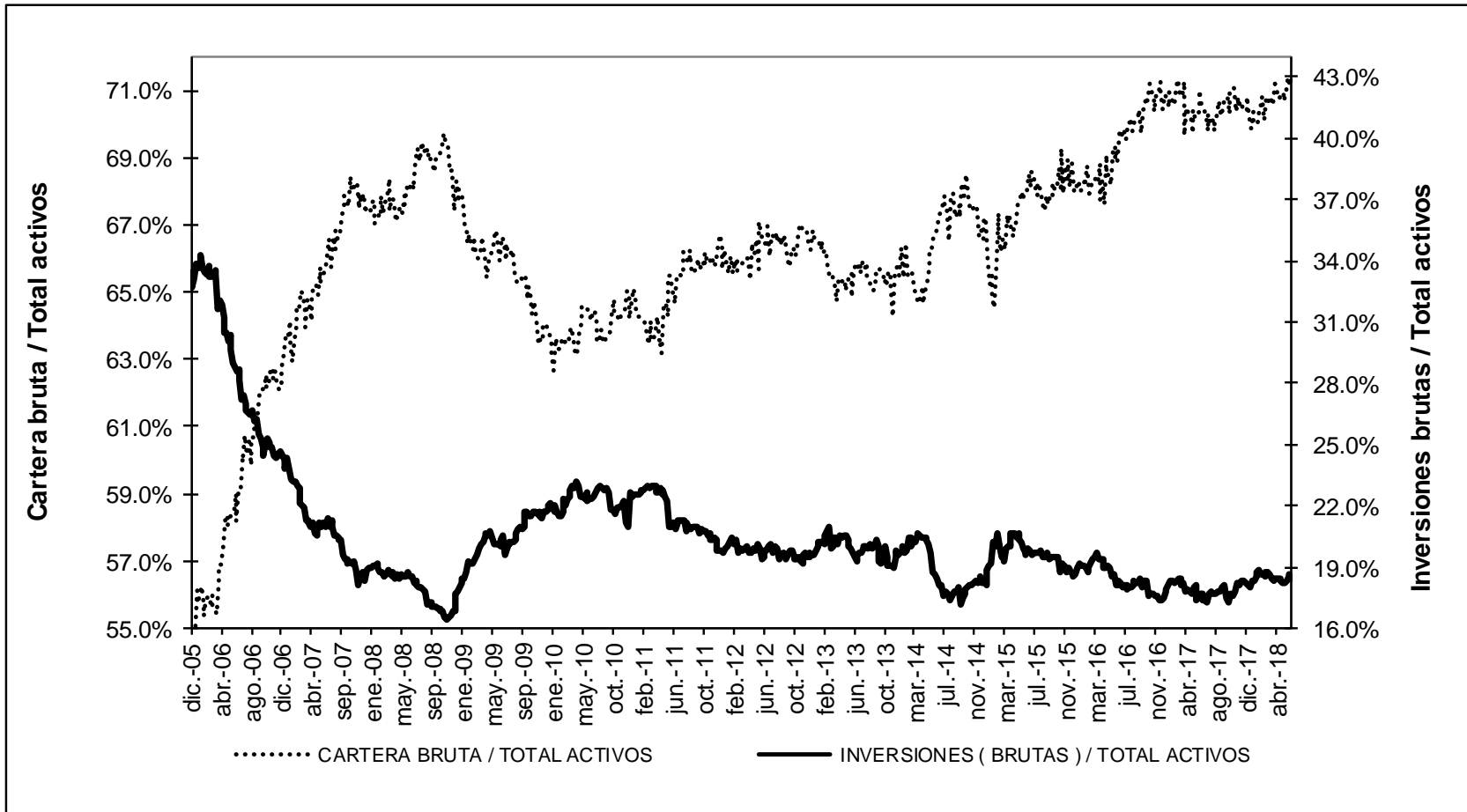

* Sin entidades financieras especiales

Fuente: Banco de la República

ANEXO 4: MERCADO CAMBIARIO¹

Gráfico 1

TRM-Devaluación Año Corrido Anualizada y Año Completo

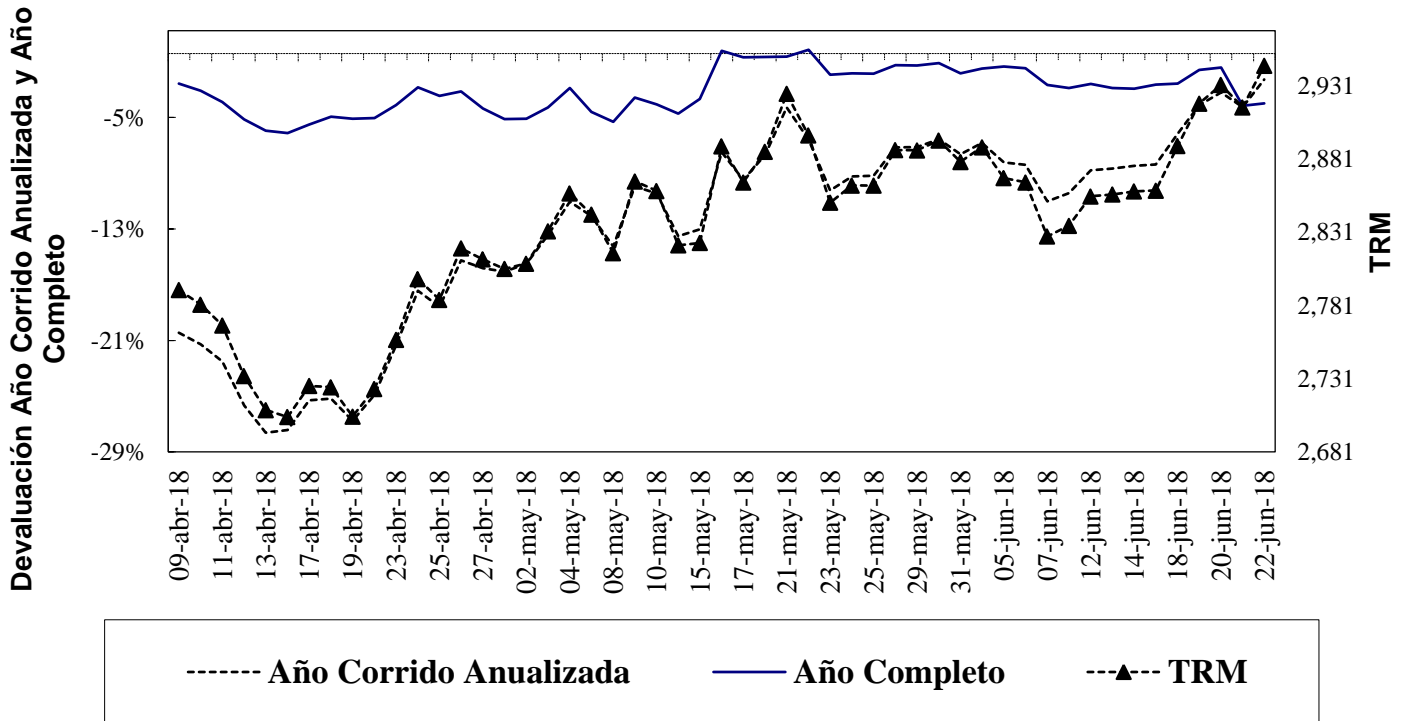

Fuente: Superfinanciera, Banco de la República

Gráfico 2

Índice de Tasa de Cambio Real Promedio Promedio Total-Ponderaciones según promedios móviles de orden 12

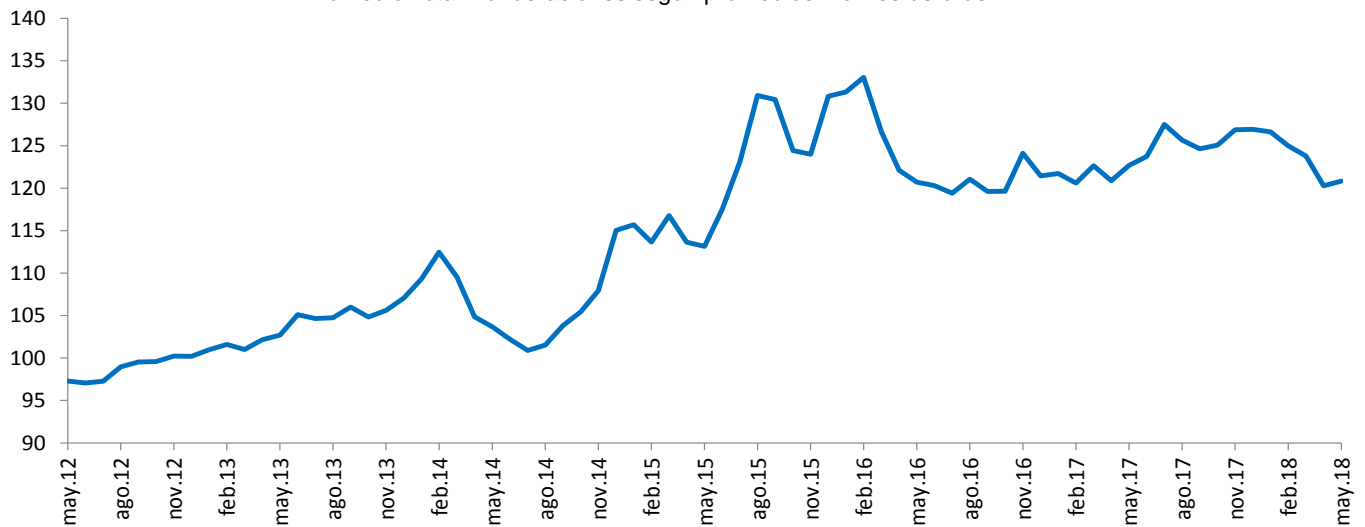

Fuente: Banco de la República

¹ Las operaciones y posiciones de derivados de los IMC no incluyen las de las sociedades comisionistas de bolsa.

Cuadro 1
Componentes de la Posición Propia
Total Sistema – (Cifras en millones de dólares)

CUENTAS	31-dic-12	30-dic-13	30-dic-14	31-dic-15	30-dic-16	29-dic-17	01-jun-18	DIFERENCIA A:			
								29-dic-17	A UN MES	SEM ANT	A UN AÑO
Total Activos M/E (A)	12,073	13,923	14,402	11,808	11,541	11,338	9,666	-1,673	-590	-431	-3,139
Activo disponible y overnight en m/e	1,527	2,058	1,689	2,400	2,586	3,210	1,618	-1,592	-48	-31	-1,564
Activos operaciones de contado en m/e	165	158	142	88	110	217	572	354	-390	-146	-318
Activos proveedores locales de liquidez	0	0	0	0	0	0	0	0	0	0	0
Activos < 12 meses	7,133	7,948	7,502	5,785	5,639	5,239	5,040	-199	-82	-189	-615
Activos > 12 meses	3,248	3,758	5,069	3,534	3,206	2,671	2,436	-235	-71	-65	-642
Total Otros Derechos (B)	23,090	29,663	29,107	32,737	37,043	44,627	52,030	7,403	2,667	207	11,236
Activos Indexados	37	28	19	10	0	0	0	0	0	0	0
Derechos y contingencias por derivados	245	1,032	1,854	406	222	272	213	-59	41	-19	111
Contingencias Deudoras	1	1	0	0	0	0	0	0	0	0	0
Inversiones para Mantener Hasta el Vencimiento	167	7	5	9	5	12	12	0	0	0	0
Inversiones disp. para la venta títulos deuda	64	96	62	100	105	0	0	0	0	0	0
Inversiones Disponibles para la venta títulos participativos	2,658	4,311	4,593	5,900	359	0	0	0	0	0	0
Aportes Sucursales Extranjeras	34	53	53	995	8,419	9,490	9,584	94	51	52	501
Derechos a Futuro*	19,884	24,135	22,522	25,317	27,933	34,854	42,222	7,368	2,576	174	10,624
Compensados en CRCC	1,660	4,044	3,660	4,959	6,833	11,350	10,265	-1,084	821	134	-361
No Compensados en CRCC	18,224	20,091	18,861	20,358	21,100	23,504	31,956	8,452	1,755	40	10,985
Total Derechos (A+B)	35,163	43,585	43,509	44,546	48,584	55,966	61,696	5,730	2,077	-225	8,097
Total Pasivos M/E (C)	10,687	12,673	13,108	11,415	10,681	10,119	9,313	-806	-567	-228	-1,568
Pasivo overnight en m/e	194	229	178	129	206	281	385	105	83	33	27
Pasivos operaciones de contado en m/e	119	89	125	92	106	200	508	309	-550	-197	-355
Pasivos proveedores locales de liquidez	0	0	0	0	0	0	0	0	0	0	0
Pasivos < 12 meses	5,290	7,464	8,273	7,236	6,717	5,794	5,194	-600	-131	-47	-386
Pasivos > 12 meses	5,083	4,891	4,532	3,958	3,652	3,845	3,225	-620	32	-17	-855
Total Otras Obligaciones (D)	24,259	30,710	30,153	32,781	35,995	43,506	50,176	6,670	2,640	-29	9,707
Pasivos Indexados	15	8	5	225	255	527	628	101	94	43	-482
Obligaciones y contingencias por derivados	-260	216	1,182	233	109	246	264	19	-59	-26	143
Contingencias Acreedoras	1	1	0	0	0	0	0	0	0	0	0
Otros Pasivos Excluidos de la PPC*	1,514	2,412	2,459	4,919	5,769	6,565	7,239	674	8	55	1,754
Obligaciones a Futuro*	22,989	28,073	26,507	27,405	29,862	36,167	42,044	5,877	2,599	-100	8,293
Compensados en CRCC	1,730	4,082	3,704	4,900	6,883	11,212	10,066	-1,146	718	106	-487
No Compensados en CRCC	21,259	23,990	22,803	22,505	22,979	24,955	31,978	7,023	1,880	-206	8,780
Total Obligaciones (C+D)	34,946	43,383	43,261	44,196	46,676	53,625	59,489	5,864	2,073	-256	8,139
Posición Propia (A+B) - (C+D)	217	202	248	350	1,908	2,341	2,207	-133	5	32	-42
Posición Propia de Contado (A-C)	1,386	1,250	1,293	393	859	1,219	353	-866	-23	-204	-1,570
Posición Bruta de Apalancamiento	40,725	46,089	44,967	41,797	43,720	47,744	59,650	11,906	502	-1,292	14,697
Patrimonio Técnico	27,782	26,535	27,090	22,144	25,614	28,590	30,704	2,114	-993	-992	2,113

Fuente: Superintendencia Financiera

* La desagregación de derechos y obligaciones a futuro en Compensados y No Compensados en CRCC, y la subcuenta "otros pasivos excluidos de la PPC" están disponibles desde agosto 31 de 2011.

ANEXO 5: MERCADO FORWARD

Cuadro 3

millones de USD	SALDOS DE OPERACIONES FORWARD								SALDOS NETOS DE COMPRA DEL SF CON: (compras-ventas)			SALDO COMPRAS NETAS SF
	SALDOS DE COMPRA DEL SF CON:				SALDOS DE VENTA DEL SF CON:				Fondos Pensiones	Intragrupo y Offshore	Resto	
	Fondos Pensiones	Intragrupo y Offshore	Interbancario	Resto	Fondos Pensiones	Intragrupo y Offshore	Interbancario	Resto	Fondos Pensiones	Intragrupo y Offshore	Resto	
02-abr-18	\$ 7,305	\$ 9,258	\$ 8,849	\$ 2,888	\$ 4,238	\$ 8,091	\$ 8,849	\$ 7,826	\$ 3,067	\$ 1,167	-\$ 4,938	-\$ 704
03-abr-18	\$ 7,316	\$ 9,389	\$ 8,799	\$ 2,845	\$ 4,395	\$ 8,250	\$ 8,799	\$ 7,938	\$ 2,921	\$ 1,138	-\$ 5,093	-\$ 1,035
04-abr-18	\$ 7,437	\$ 9,339	\$ 8,749	\$ 2,883	\$ 4,416	\$ 8,268	\$ 8,749	\$ 7,948	\$ 3,020	\$ 1,071	-\$ 5,065	-\$ 974
05-abr-18	\$ 7,492	\$ 8,868	\$ 8,392	\$ 2,933	\$ 4,352	\$ 7,924	\$ 8,392	\$ 7,879	\$ 3,140	\$ 943	-\$ 4,946	-\$ 863
06-abr-18	\$ 7,533	\$ 9,022	\$ 8,393	\$ 2,959	\$ 4,364	\$ 8,170	\$ 8,393	\$ 7,965	\$ 3,169	\$ 852	-\$ 5,006	-\$ 985
09-abr-18	\$ 7,607	\$ 9,446	\$ 8,479	\$ 2,953	\$ 4,461	\$ 8,472	\$ 8,479	\$ 7,997	\$ 3,146	\$ 974	-\$ 5,044	-\$ 924
10-abr-18	\$ 7,625	\$ 9,388	\$ 8,699	\$ 3,067	\$ 4,432	\$ 8,349	\$ 8,699	\$ 8,086	\$ 3,193	\$ 1,039	-\$ 5,019	-\$ 787
11-abr-18	\$ 7,830	\$ 9,711	\$ 8,569	\$ 3,015	\$ 4,620	\$ 8,547	\$ 8,569	\$ 8,148	\$ 3,210	\$ 1,164	-\$ 5,133	-\$ 758
12-abr-18	\$ 8,001	\$ 9,182	\$ 8,190	\$ 2,999	\$ 4,701	\$ 8,293	\$ 8,190	\$ 8,101	\$ 3,300	\$ 888	-\$ 5,102	-\$ 913
13-abr-18	\$ 7,976	\$ 9,618	\$ 8,437	\$ 3,089	\$ 4,692	\$ 8,761	\$ 8,437	\$ 8,137	\$ 3,284	\$ 857	-\$ 5,048	-\$ 907
16-abr-18	\$ 7,882	\$ 9,745	\$ 8,649	\$ 3,124	\$ 4,655	\$ 8,881	\$ 8,649	\$ 8,170	\$ 3,227	\$ 864	-\$ 5,046	-\$ 955
17-abr-18	\$ 7,902	\$ 10,057	\$ 9,086	\$ 3,147	\$ 4,633	\$ 9,189	\$ 9,086	\$ 8,272	\$ 3,269	\$ 868	-\$ 5,125	-\$ 989
18-abr-18	\$ 7,936	\$ 10,024	\$ 8,946	\$ 3,095	\$ 4,512	\$ 9,172	\$ 8,946	\$ 8,300	\$ 3,424	\$ 852	-\$ 5,204	-\$ 929
19-abr-18	\$ 7,788	\$ 9,465	\$ 8,657	\$ 3,116	\$ 4,403	\$ 8,643	\$ 8,657	\$ 8,304	\$ 3,385	\$ 822	-\$ 5,188	-\$ 981
20-abr-18	\$ 7,794	\$ 9,701	\$ 8,704	\$ 3,134	\$ 4,406	\$ 8,903	\$ 8,704	\$ 8,341	\$ 3,388	\$ 797	-\$ 5,207	-\$ 1,022
23-abr-18	\$ 7,808	\$ 10,070	\$ 8,909	\$ 3,283	\$ 4,353	\$ 9,439	\$ 8,909	\$ 8,341	\$ 3,454	\$ 631	-\$ 5,058	-\$ 972
24-abr-18	\$ 7,864	\$ 9,927	\$ 8,837	\$ 3,270	\$ 4,297	\$ 9,326	\$ 8,837	\$ 8,308	\$ 3,567	\$ 601	-\$ 5,038	-\$ 869
25-abr-18	\$ 7,920	\$ 9,908	\$ 8,855	\$ 3,298	\$ 4,243	\$ 9,635	\$ 8,855	\$ 8,202	\$ 3,677	\$ 273	-\$ 4,905	-\$ 954
26-abr-18	\$ 7,887	\$ 9,838	\$ 8,990	\$ 3,298	\$ 4,197	\$ 9,493	\$ 8,990	\$ 8,158	\$ 3,690	\$ 345	-\$ 4,860	-\$ 825
27-abr-18	\$ 8,012	\$ 9,543	\$ 8,895	\$ 3,254	\$ 4,176	\$ 9,425	\$ 8,895	\$ 8,103	\$ 3,836	\$ 119	-\$ 4,849	-\$ 895
30-abr-18	\$ 8,032	\$ 9,863	\$ 8,758	\$ 3,302	\$ 4,222	\$ 9,672	\$ 8,758	\$ 8,108	\$ 3,810	\$ 191	-\$ 4,806	-\$ 805
02-may-18	\$ 7,905	\$ 10,156	\$ 9,067	\$ 3,306	\$ 4,055	\$ 9,972	\$ 9,067	\$ 8,163	\$ 3,850	\$ 183	-\$ 4,856	-\$ 823
03-may-18	\$ 7,749	\$ 9,781	\$ 8,702	\$ 3,335	\$ 4,239	\$ 9,572	\$ 8,702	\$ 8,103	\$ 3,510	\$ 209	-\$ 4,768	-\$ 1,049
04-may-18	\$ 7,733	\$ 9,998	\$ 9,004	\$ 3,365	\$ 4,329	\$ 9,637	\$ 9,004	\$ 8,169	\$ 3,404	\$ 361	-\$ 4,804	-\$ 1,039
07-may-18	\$ 7,775	\$ 9,975	\$ 9,140	\$ 3,374	\$ 4,341	\$ 9,592	\$ 9,140	\$ 8,164	\$ 3,433	\$ 383	-\$ 4,790	-\$ 974
08-may-18	\$ 7,990	\$ 10,126	\$ 9,324	\$ 3,478	\$ 4,351	\$ 10,172	\$ 9,324	\$ 8,113	\$ 3,640	-\$ 46	-\$ 4,634	-\$ 1,041
09-may-18	\$ 8,104	\$ 10,141	\$ 9,532	\$ 3,422	\$ 4,372	\$ 10,394	\$ 9,532	\$ 8,066	\$ 3,733	-\$ 253	-\$ 4,644	-\$ 1,165
10-may-18	\$ 8,008	\$ 9,734	\$ 9,528	\$ 3,386	\$ 4,327	\$ 10,068	\$ 9,528	\$ 8,065	\$ 3,681	-\$ 334	-\$ 4,679	-\$ 1,332
11-may-18	\$ 7,945	\$ 9,905	\$ 9,528	\$ 3,400	\$ 4,294	\$ 10,296	\$ 9,528	\$ 7,991	\$ 3,651	-\$ 391	-\$ 4,591	-\$ 1,331
15-may-18	\$ 7,851	\$ 9,852	\$ 9,391	\$ 3,448	\$ 4,358	\$ 10,188	\$ 9,391	\$ 7,888	\$ 3,493	-\$ 336	-\$ 4,440	-\$ 1,283
16-may-18	\$ 7,747	\$ 9,890	\$ 9,726	\$ 3,392	\$ 4,337	\$ 10,120	\$ 9,726	\$ 7,878	\$ 3,410	-\$ 230	-\$ 4,486	-\$ 1,305
17-may-18	\$ 7,775	\$ 9,816	\$ 9,240	\$ 3,343	\$ 4,301	\$ 10,220	\$ 9,240	\$ 7,760	\$ 3,474	-\$ 404	-\$ 4,417	-\$ 1,347
18-may-18	\$ 7,800	\$ 9,859	\$ 9,399	\$ 3,464	\$ 4,393	\$ 10,530	\$ 9,399	\$ 7,773	\$ 3,407	-\$ 670	-\$ 4,309	-\$ 1,573
21-may-18	\$ 7,628	\$ 9,955	\$ 9,304	\$ 3,477	\$ 4,332	\$ 10,390	\$ 9,304	\$ 7,815	\$ 3,296	-\$ 435	-\$ 4,338	-\$ 1,477
22-may-18	\$ 7,585	\$ 10,288	\$ 9,643	\$ 3,493	\$ 4,355	\$ 10,476	\$ 9,643	\$ 7,901	\$ 3,230	-\$ 188	-\$ 4,407	-\$ 1,365
23-may-18	\$ 7,636	\$ 10,227	\$ 9,546	\$ 3,451	\$ 4,517	\$ 10,268	\$ 9,546	\$ 7,871	\$ 3,119	-\$ 41	-\$ 4,419	-\$ 1,342
24-may-18	\$ 7,516	\$ 9,759	\$ 9,470	\$ 3,445	\$ 4,483	\$ 9,661	\$ 9,470	\$ 7,852	\$ 3,033	\$ 98	-\$ 4,407	-\$ 1,276
25-may-18	\$ 7,577	\$ 10,317	\$ 9,616	\$ 3,502	\$ 4,484	\$ 10,463	\$ 9,616	\$ 7,755	\$ 3,093	-\$ 147	-\$ 4,253	-\$ 1,306
28-may-18	\$ 7,594	\$ 10,408	\$ 9,616	\$ 3,507	\$ 4,496	\$ 10,551	\$ 9,616	\$ 7,772	\$ 3,098	-\$ 143	-\$ 4,265	-\$ 1,310
29-may-18	\$ 7,689	\$ 9,962	\$ 9,791	\$ 3,549	\$ 4,649	\$ 10,199	\$ 9,791	\$ 7,688	\$ 3,040	-\$ 237	-\$ 4,139	-\$ 1,335
30-may-18	\$ 7,817	\$ 10,523	\$ 10,102	\$ 3,476	\$ 4,622	\$ 10,705	\$ 10,102	\$ 7,689	\$ 3,194	-\$ 182	-\$ 4,213	-\$ 1,200
31-may-18	\$ 7,688	\$ 9,711	\$ 9,427	\$ 3,509	\$ 4,464	\$ 9,863	\$ 9,427	\$ 7,683	\$ 3,223	-\$ 151	-\$ 4,173	-\$ 1,101
01-jun-18	\$ 7,703	\$ 9,610	\$ 9,769	\$ 3,508	\$ 4,382	\$ 9,762	\$ 9,769	\$ 7,699	\$ 3,321	-\$ 152	-\$ 4,191	-\$ 1,021
05-jun-18	\$ 7,768	\$ 9,420	\$ 9,645	\$ 3,553	\$ 4,370	\$ 9,669	\$ 9,645	\$ 7,737	\$ 3,398	-\$ 249	-\$ 4,183	-\$ 1,035
06-jun-18	\$ 7,927	\$ 9,580	\$ 9,691	\$ 3,595	\$ 4,417	\$ 9,749	\$ 9,691	\$ 7,832	\$ 3,510	-\$ 169	-\$ 4,237	-\$ 896
07-jun-18	\$ 7,938	\$ 8,892	\$ 9,548	\$ 3,608	\$ 4,337	\$ 9,229	\$ 9,548	\$ 7,817	\$ 3,601	-\$ 337	-\$ 4,209	-\$ 946
08-jun-18	\$ 8,124	\$ 9,070	\$ 9,644	\$ 3,697	\$ 4,330	\$ 9,614	\$ 9,644	\$ 7,849	\$ 3,794	-\$ 544	-\$ 4,153	-\$ 903
12-jun-18	\$ 8,007	\$ 9,232	\$ 9,504	\$ 3,697	\$ 4,252	\$ 9,822	\$ 9,504	\$ 7,761	\$ 3,755	-\$ 590	-\$ 4,064	-\$ 899
13-jun-18	\$ 8,023	\$ 9,166	\$ 9,353	\$ 3,594	\$ 4,205	\$ 9,887	\$ 9,353	\$ 7,638	\$ 3,818	-\$ 722	-\$ 4,044	-\$ 948
14-jun-18	\$ 8,113	\$ 8,772	\$ 8,981	\$ 3,569	\$ 4,134	\$ 9,769	\$ 8,981	\$ 7,570	\$ 3,978	-\$ 997	-\$ 4,001	-\$ 1,019
15-jun-18	\$ 8,076	\$ 8,870	\$ 8,958	\$ 3,638	\$ 4,201	\$ 10,150	\$ 8,958	\$ 7,508	\$ 3,875	-\$ 1,280	-\$ 3,870	-\$ 1,275
18-jun-18	\$ 8,180	\$ 8,965	\$ 9,136	\$ 3,746	\$ 4,325	\$ 10,570	\$ 9,136	\$ 7,493	\$ 3,855	-\$ 1,606	-\$ 3,746	-\$ 1,497
19-jun-18	\$ 8,120	\$ 8,819	\$ 8,942	\$ 3,802	\$ 4,527	\$ 10,522	\$ 8,942	\$ 7,535	\$ 3,593	-\$ 1,703	-\$ 3,733	-\$ 1,844
20-jun-18	\$ 8,096	\$ 8,770	\$ 8,887	\$ 3,840	\$ 4,574	\$ 10,466	\$ 8,887	\$ 7,454	\$ 3,523	-\$ 1,695	-\$ 3,614	-\$ 1,787
21-jun-18	\$ 7,927	\$ 8,062	\$ 8,463	\$ 3,908	\$ 4,471	\$ 9,957	\$ 8,463	\$ 7,389	\$ 3,456	-\$ 1,894	-\$ 3,481	-\$ 1,919

Gráfico 1
SALDOS DE COMPRA Y VENTA DE FORWARDS DE LOS IMC
AL RESTO DE AGENTES
(Excluye interbancario, FPC, intragrupo y offshore)



Gráfico 2

**SALDOS DE COMPRA Y VENTA DE FORWARDS DE LOS IMC
A LOS FONDOS DE PENSIONES Y CESANTÍAS**

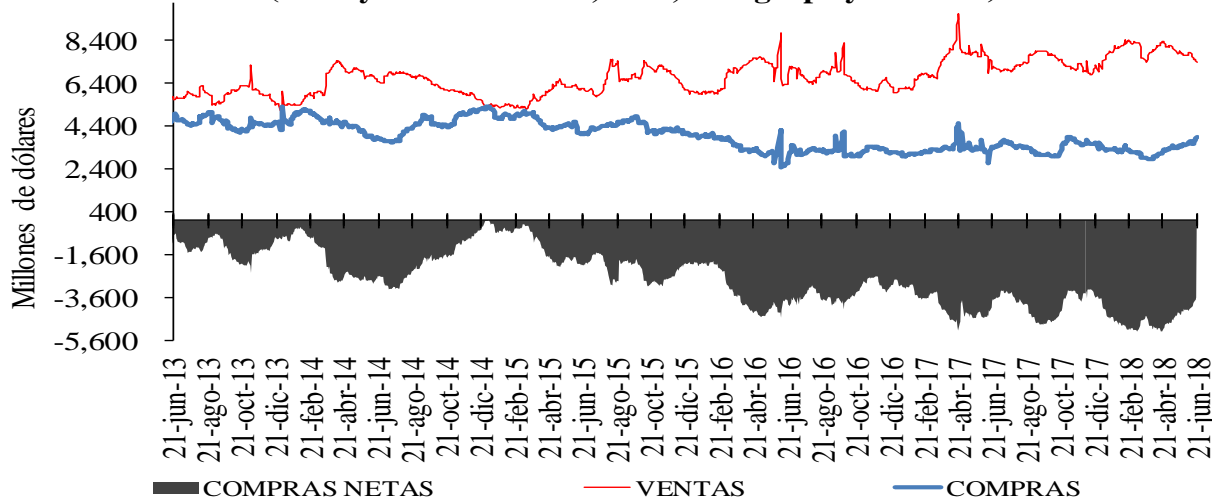

Gráfico 3

**SALDOS DE COMPRA Y VENTA DE FORWARDS DE LOS IMC
AL OFFSHORE, CASAS MATRICES Y FILIALES**

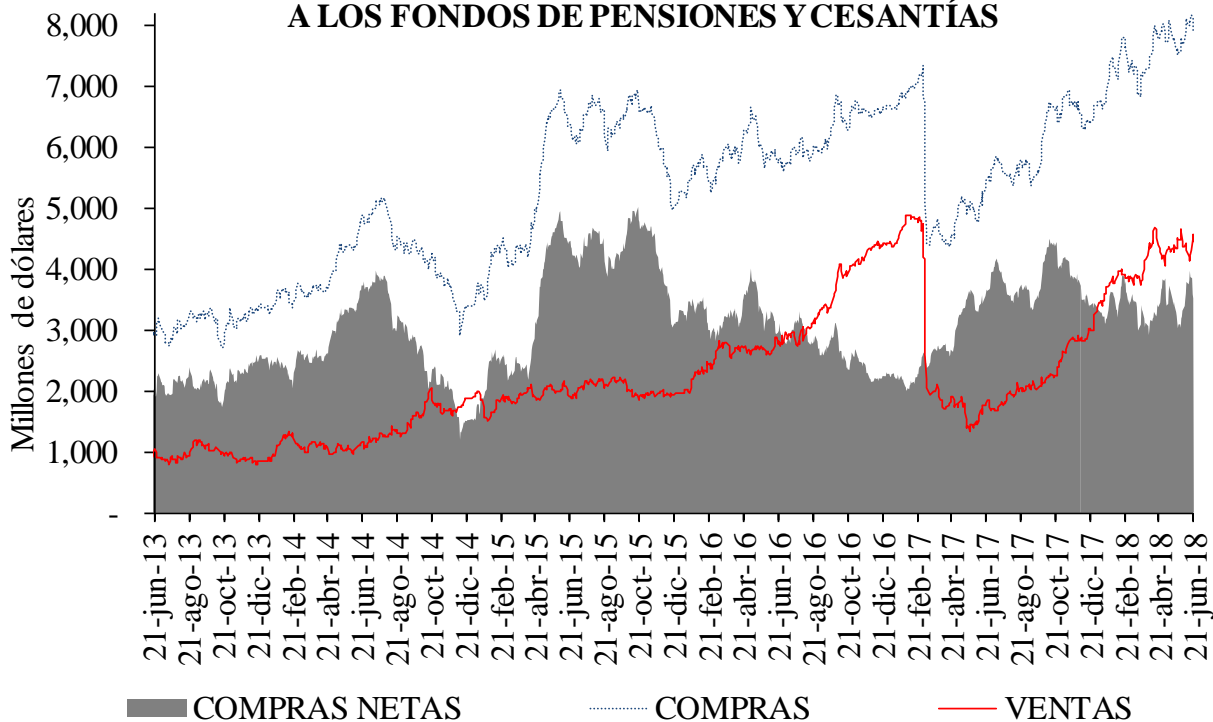
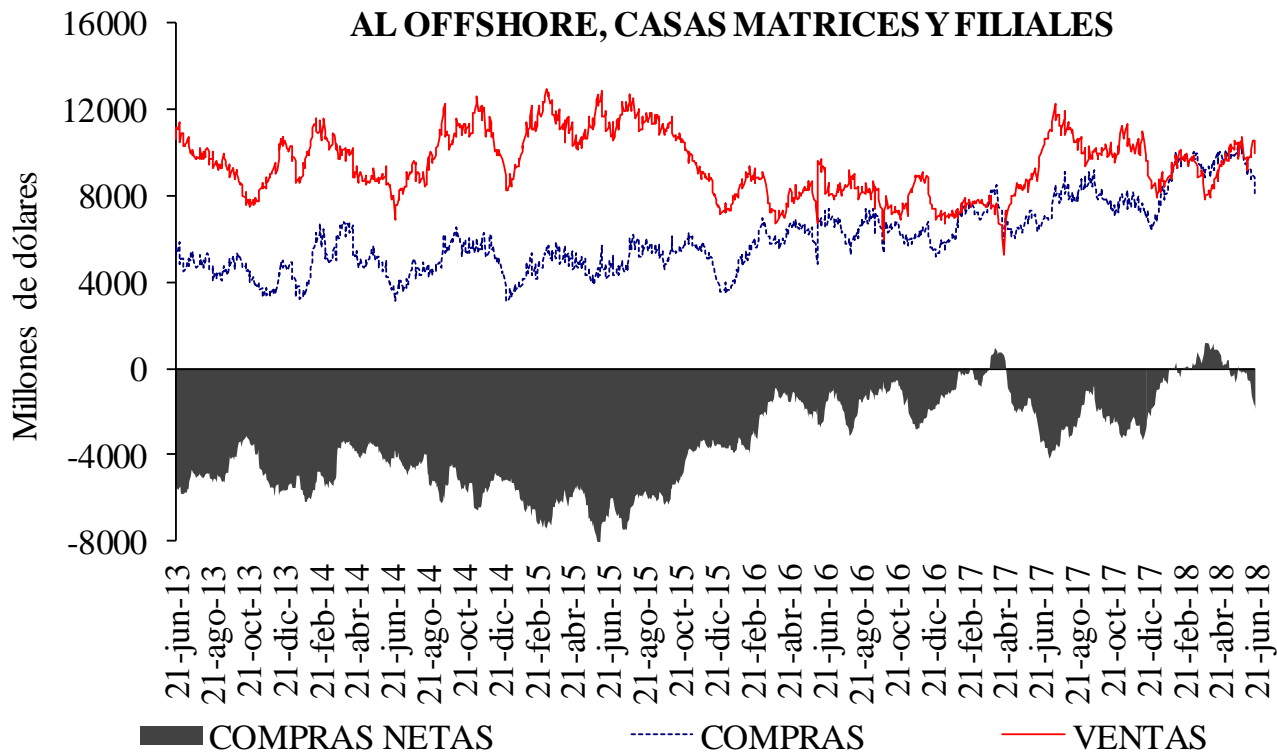

Cuadro 4
Devaluación implícita y tasas de interés

DIFERENCIA DEVIMPAN - DIFERENCIAL TASAS DE INTERÉS*						
	Al resto del real		A Offshore, IG y otros financieros**		A FPC y fiduciarias	
	Compras	Ventas	Compras	Ventas	Compras	Ventas
3-14	-3.22%	1.44%	0.81%	-0.73%	-0.76%	-0.05%
15-35	-1.84%	0.08%	-0.45%	-0.34%	-0.61%	-0.25%
36-60	-1.20%	0.46%	-0.41%	-0.23%	-0.51%	-0.37%
61-90	-0.90%	0.59%	-0.22%	0.13%	-0.26%	0.00%
91-180	-0.52%	0.52%	-0.13%	0.44%	-0.15%	0.00%
>180	-0.16%	0.62%	0.28%	0.97%	-0.02%	1.33%
Total	-0.61%	0.52%	-0.05%	-0.39%	-0.56%	-0.24%

**IG: Intragruppo

Cuadro 5
Tasas forward promedio y expectativas de tasa de cambio

Tasa promedio de operaciones forward^{1/}						
	Semana de Vencimiento					
Semana de Negociación	21-jun-18		28-jun-18		05-jul-18	
	No.Obs.	Tasa Prom	No.Obs.	Tasa Prom	No.Obs.	Tasa Prom
14-jun-18	151	2,859.91	74	2,859.40	n.d.	n.d.
21-jun-18	100	2,921.83	186	2,928.52	97	2,931.16

1/ Tasa forward operaciones fecha cumplimiento +/- 5 días a la fecha en cumplimiento.

Cuadro 6

	ENCUESTA DE EXPECTATIVAS DEL BR					
	ene-18	feb-18	mar-18	abr-18	may-18	jun-18
Pronóstico a:						
Fin de mes	\$ 2,908.75	\$ 2,902.19	\$ 2,875.82	\$ 2,778.25	\$ 2,847.46	\$ 2,848.67
dic-18	\$ 2,995.58	\$ 2,963.95	\$ 2,947.89	\$ 2,882.57	\$ 2,894.47	\$ 2,896.13
dic-19	\$ 2,982.30	\$ 2,970.42	\$ 2,973.21	\$ 2,909.04	\$ 2,922.05	\$ 2,922.54

ANEXO 6: MERCADO DE DEUDA PÚBLICA

Cuadro 1 Colocaciones de títulos TES “B” por subasta

(PESOS)

Fecha de cumplimiento	Fecha de emisión	Fecha de Vencimiento	Plazo	Valor nominal aprobado	Valor costo aprobado	Precio	Tasa de corte	Tasa cupón
26-jun-18	12-jun-18	11-jun-19	364 días	250,000,000,000	238,922,500,000	95.569	4.840	
19-jun-18	12-jun-18	11-jun-19	364 días	250,000,000,000	238,720,000,000	95.488	4.834	
12-jun-18	12-jun-18	11-jun-19	364 días	249,999,900,000	238,772,404,491	95.509	4.715	
05-jun-18	13-mar-18	12-mar-19	364 días	250,000,000,000	241,345,000,000	96.538	4.700	
29-may-18	13-mar-18	12-mar-19	364 días	250,000,000,000	241,260,000,000	96.504	4.630	
25-jun-18	26-nov-17	26-nov-25	8 años/2		0			6.25
13-jun-18	26-nov-17	26-nov-25	8 años	161,181,500,000	164,928,969,875	102.325	6.429	6.25
05-jun-18	26-nov-17	26-nov-25	8 años/2	243,246,400,000	249,025,934,464	102.376	6.396	6.25
23-may-18	26-nov-17	26-nov-25	8 años	244,503,500,000	249,999,938,680	102.248	6.379	6.25
21-may-18	26-nov-17	26-nov-25	8 años/2		0		6.360	6.25
25-jun-18	28-abr-12	28-abr-28	16 años/2	185,505,100,000	179,596,762,565	96.815	6.581	6.00
13-jun-18	28-abr-12	28-abr-28	16 años	291,451,700,000	281,999,921,369	96.757	6.560	6.00
05-jun-18	28-abr-12	28-abr-28	16 años/2	236,661,200,000	227,980,467,184	96.332	6.602	6.00
23-may-18	28-abr-12	28-abr-28	16 años	237,283,400,000	228,454,084,686	96.279	6.578	6.00
21-may-18	28-abr-12	28-abr-28	16 años/2		0		6.580	6.00
25-jun-18	30-jun-16	30-jun-32	16 años/2		0	106.323	7.039	7.00
13-jun-18	30-jun-16	30-jun-32	16 años	238,020,800,000	253,070,855,184	106.323	7.039	7.00
05-jun-18	30-jun-16	30-jun-32	16 años/2	208,176,600,000	220,935,743,814	106.129	7.043	7.00
23-may-18	30-jun-16	30-jun-32	16 años	208,930,000,000	221,545,193,400	106.038	7.024	7.00
21-may-18	30-jun-16	30-jun-32	16 años/2		0		6.990	7.00

(UVR's)

Fecha de cumplimiento	Fecha de emisión	Fecha de Vencimiento	Plazo	Valor nominal aprobado	Valor costo aprobado	Precio	Tasa de corte	Tasa cupón
20-jun-18	23-feb-06	23-feb-23	17 años	569,615,000	629,999,886	110.601	2.658	4.75
18-jun-18	23-feb-06	23-feb-23	17 años/2	0	0		2.546	4.75
06-jun-18	23-feb-06	23-feb-23	17 años	371,766,000	413,340,592	111.183	2.509	4.75
28-may-18	23-feb-06	23-feb-23	17 años/2	352,412,000	389,866,347	110.628	2.613	4.75
16-may-18	23-feb-06	23-feb-23	17 años	354,000,000	391,693,920	110.648	2.589	4.75
20-jun-18	17-mar-16	17-mar-27	11 años	339,900,000	348,207,156	102.444	3.089	3.30
18-jun-18	17-mar-16	17-mar-27	11 años/2	223,473,000	228,199,454	102.115	3.130	3.30
06-jun-18	17-mar-16	17-mar-27	11 años	343,430,000	351,098,792	102.233	3.101	3.30
28-may-18	17-mar-16	17-mar-27	11 años/2	558,044,000	562,089,819	100.725	3.289	3.30
16-may-18	17-mar-16	17-mar-27	11 años	563,395,000	567,304,961	100.694	3.279	3.30
20-jun-18	04-abr-15	04-abr-35	20 años	323,518,000	374,792,368	115.849	3.559	4.75
18-jun-18	04-abr-15	04-abr-35	20 años/2	0	0		3.520	4.75
06-jun-18	04-abr-15	04-abr-35	20 años	506,000,000	590,557,660	116.711	3.485	4.75
28-may-18	04-abr-15	04-abr-35	20 años/2	353,602,000	397,342,567	112.370	3.799	4.75
16-may-18	04-abr-15	04-abr-35	20 años	355,356,000	399,999,374	112.563	3.774	4.75
30-may-18	16-jun-17	16-jun-49	32 años	2,866,638,000	2,905,996,940	101.373	3.873	3.75
26-abr-18	16-jun-17	16-jun-49	32 años	2,895,216,000	2,919,999,049	100.856	3.882	3.75
31-ene-18	16-jun-17	16-jun-49	32 años	3,925,417,000	3,999,999,923	101.900	3.774	3.75

1/Es segunda vuelta en la que únicamente presentan los Creadores de Mercado que se les haya aprobado en la primera subasta.

2/Colocación no competitiva en la que únicamente presentan los Creadores de Mercado que se les haya aprobado en la primera subasta

Cuadro 2

Mercado Primario

TES DE CORTO PLAZO - OPERACIONES DE TESORERIA (\$m)				
	Subasta	Cancelados	Saldo en Circulación	Participación %
Tes Corto Plazo	6.249.999	5.200.000	6.249.999	52,1%
Cupo en Administración Vigente 2018			12.000.000	
Saldo por Colocar			5.750.001	47,9%

Fuente: Departamento de Fiduciaria y Valores. Datos al 22 de junio de 2018.

Tipo	Denominaciones Originales				Pesos (mm\$)				Part. %
	Subasta	Convenida	Forzosa	Total	Subasta	Convenidas	Forzosa	Total	
Tasa Fija Pesos (millones)	9.061.085	3.025.851	668.590	12.755.527	9.061	3.026	669	12.756	57%
Tasa Variable Pesos (millones)	0	0	0	0	0	0	0	0	0%
UVR (millones)	31.314	6.614,7	0	37.928,4	8.010	1.692	0	9.702	43%
USD (millones)	0	0,0	0	0	0	0	0	0	0%
(1) Total Colocado					17.071	4.718	669	22.457,5	57,6%
Participación Porcentual					76%	21%	3%		
(2) Cupo de Administración para año 2018								39.000	100,0%
Saldo por Colocar (2) - (1)								16.543	42,4%

Fuente: Departamento de Fiduciaria y Valores.

Datos al 22 de junio de 2018.

Cuadro 3

Proyección de vencimientos de TES denominados en pesos					
TES EN PESOS (miles de millones de pesos)	CONCEPTO	TOTAL SEMANA	SECTOR FINANCIERO (1)	FOGAFIN	OTROS
SEMANA DEL 24 DE JUNIO AL 1 DE JULIO	CAPITAL	\$ -	\$ -	\$ -	\$ -
	INTERESES (2)	\$ -	\$ -	\$ -	\$ -
SEMANA DEL 1 DE JULIO AL 8 DE JULIO	CAPITAL	\$ -	\$ -	\$ -	\$ -
	INTERESES (2)	\$ -	\$ -	\$ -	\$ -
SEMANA DEL 8 DE JULIO AL 15 DE JULIO	CAPITAL	\$ -	\$ -	\$ -	\$ -
	INTERESES (2)	\$ -	\$ -	\$ -	\$ -
SEMANA DEL 15 DE JULIO AL 22 DE JULIO	CAPITAL	\$ -	\$ -	\$ -	\$ -
	INTERESES (2)	\$ -	\$ -	\$ -	\$ -
SEMANA DEL 22 DE JULIO AL 29 DE JULIO	CAPITAL	\$ -	\$ -	\$ -	\$ -
	INTERESES (2)	\$ -	\$ -	\$ -	\$ -

Fuente: Departamento de Fiduciaria y Valores

(1) Incluye Bancos, CF, CFC, CAV, Fiduciarias, Fondos de Pensiones Privados y Comisionistas de Bolsa

(2) Incluye Cupones e Intereses

Gráfico 1

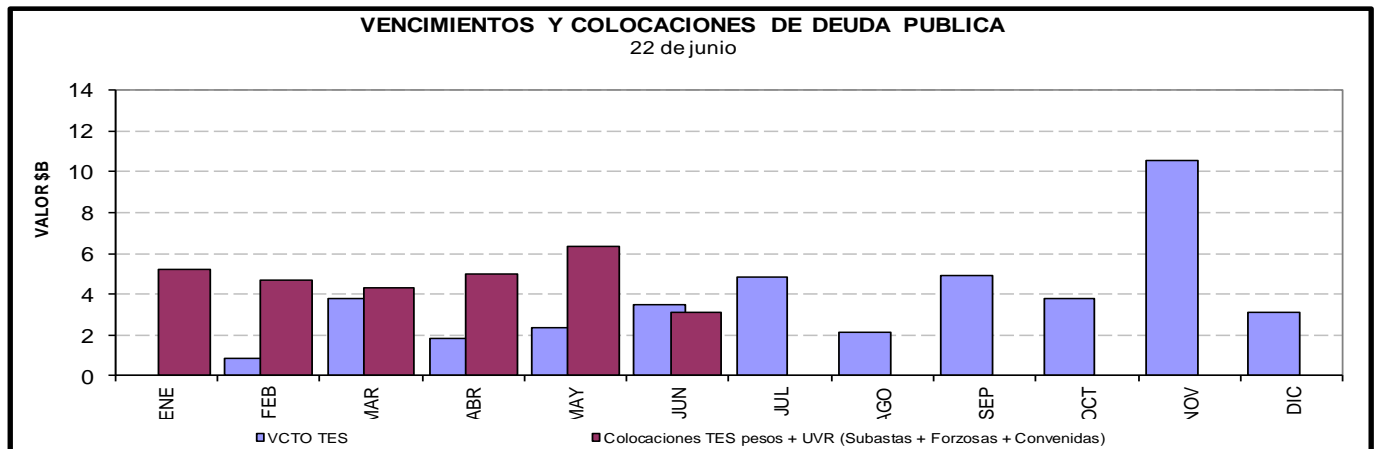

Cuadro 4

Saldos de deuda pública y Tenedores

Denominación		Vencimiento				TOTAL	
		Vence 2018		Vence después		Saldo en Circulación (\$mm) Participación	
		Saldo en Circulación (\$mm)	Participación	Saldo en Circulación (\$mm)	Participación		
	Plazo						
PESOS	<365 Días	\$ 18'801.0	6.70%	\$ 3'750.0	1.34%	\$ 22'551.0	8.04%
	1	.	.	\$ 13'849.6	4.94%	\$ 13'849.6	4.94%
	2	.	.	\$ 19'499.8	6.95%	\$ 19'499.8	6.95%
	3	.	.	\$ 28'595.9	10.19%	\$ 28'595.9	10.19%
	6	.	.	\$ 26'890.0	9.58%	\$ 26'890.0	9.58%
	7	.	.	\$ 5'864.5	2.09%	\$ 5'864.5	2.09%
	8	.	.	\$ 28'779.0	10.26%	\$ 28'779.0	10.26%
	9	.	.	\$ 16'711.6	5.95%	\$ 16'711.6	5.95%
	12	.	.	\$ 17'294.6	6.16%	\$ 17'294.6	6.16%
	14	.	.	\$ 12'850.4	4.58%	\$ 12'850.4	4.58%
	Total		\$ 18'801.0	6.70%	\$ 174'085.3	62.03%	\$ 192'886.3
UVR	Plazo						
	<365 Días	.	.	\$ 10'531.7	3.75%	\$ 10'531.7	3.75%
	2	.	.	\$ 19'868.4	7.08%	\$ 19'868.4	7.08%
	4	.	.	\$ 17'686.2	6.30%	\$ 17'686.2	6.30%
	6	.	.	\$ 10'058.3	3.58%	\$ 10'058.3	3.58%
	8	.	.	\$ 7'209.3	2.57%	\$ 7'209.3	2.57%
	14	.	.	\$ 9'436.4	3.36%	\$ 9'436.4	3.36%
	16	.	.	\$ 10'447.1	3.72%	\$ 10'447.1	3.72%
	30	.	.	\$ 2'508.2	0.89%	\$ 2'508.2	0.89%
	Total		.	.	\$ 87'745.8	31.27%	\$ 87'745.8
Total		\$ 18'801.0	6.70%	\$ 261'831.2	93.30%	\$ 280'632.1	100.00%

* Datos actualizados al 22 jun 2018

Fuente: Banco de la República

Cuadro 7

Montos Negociados Mercado Secundario TES

Miles de millones de pesos

	SEN					MEC				
	TF	DOL	IPC	UVR	Total	TF	DOL	IPC	UVR	Total
Promedio Diario										
Semana Actual	3,505.50	0.00	0.00	9.79	3,515.29	1,913.74	0.00	0.00	0.57	1,914.32
Semana Anterior	2,196.33	0.00	0.00	11.19	2,207.52	2,088.96	0.00	0.00	0.84	2,089.80
Diferencia	1,309.17	0.00	0.00	-1.40	1,307.77	-175.22	0.00	0.00	-0.27	-175.48
Trimestre Anterior	1,833.38	0.00	0.00	9.81	1,843.18	2,502.86	0.00	0.00	1.49	2,504.36
Diferencia	1,672.13	0.00	0.00	-0.02	1,672.11	-589.12	0.00	0.00	-0.92	-590.04

Fuente: BVC

Gráfico 2
Curvas Spot de TES en UVR*
15 jun 2018 y 22 jun 2018

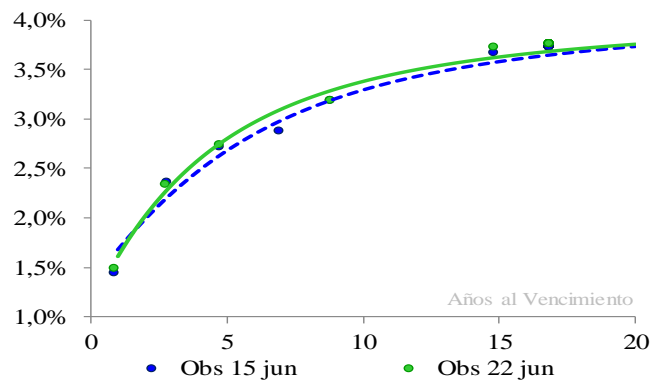

Cambios Promedio en la Curva por Tramos

Tramo	Tramo	Tramo
Corto 0-2	Medio 2-5	Largo 5-15
Años	Años	Años
-7	9	7

* Cifras en puntos básicos

Nivel	Pendiente
3	13

* Los factores de riesgo reflejan el cambio en la curva spot mediante tres factores: nivel, pendiente y curvatura.

Fuente: SEN y MEC. **Cálculos:** Desarrollo de Mercados

* Las curvas se calcularon mediante la metodología de Nelson & Siegel

Cuadro 8

Expectativas de inflación

Plazo	Inflación Anual /1	DTF /1	TES TF - TES UVR /2				
			Semana Actual 22-jun	Semana Anterior 15-jun	Diferencia pbs.	Trimestre Anterior 28-mar	Diferencia pbs.
3 Meses	3.43%	4.94%	2.96%	3.06%	-10.46	4.64%	-168.36
6 Meses	3.51%	4.89%	2.98%	3.06%	-8.51	4.47%	-149.62
9 Meses	3.59%	4.87%	3.00%	3.07%	-6.76	4.33%	-133.12
12 Meses	3.58%	4.86%	3.02%	3.07%	-5.19	4.21%	-118.58

/1 Según encuesta trimestral de expectativas de Abril del 2018

/2 Diferencia en Curva Spot

Cuadro 9

Bonos República de Colombia

BONOS EN DOLARES	mar-19	feb-20	jul-21	mar-23	feb-24	may-24	abr-27	sep-37	ene-41	feb-44	sep-45
Spread Actual	67	93	100	116	131	148	217	143	151	237	228
Spread Semana Anterior	88	100	100	119	132	146	221	144	150	239	231
Diferencia Semana Anterior	-20	-7	0	-3	0	2	-5	-1	1	-2	-3
Precio Actual	103	113	102	94	99	120	97	101	96	124	111
Precio Semana Anterior	103	113	102	94	99	120	97	101	96	124	111
Diferencia Semana Anterior	5	-3	8	27	17	4	77	29	13	47	61
Rendimiento Actual	3.1	3.4	3.6	3.9	4.1	4.3	5.2	4.3	4.4	5.3	5.3
Rendimiento Semana Anterior	3.3	3.5	3.7	4.0	4.1	4.3	5.2	4.3	4.4	5.4	5.3
Diferencia Semana Anterior	-1.75	-0.65	-0.33	-0.59	-0.35	-0.17	-0.55	-0.45	-0.17	-0.35	-0.44

Spread en p.b.

ANEXO 7: MERCADO DE RENTA VARIABLE

Cuadro 1

Comportamiento de la Bolsa de Valores de Colombia			
	Volumen Transado*	COLCAP	Variación (%)
18-jun	139.469	1,555.54	0.15%
19-jun	154.170	1,537.50	-1.01%
20-jun	153.504	1,532.26	-1.35%
21-jun	153.836	1,534.39	-1.21%
22-jun	135.719	1,522.79	-1.96%

* Millones de pesos
Fuente: BVC

ANEXO 8: MERCADOS INTERNACIONALES

Gráfico 1

INDICE VIX (Promedio móvil 5 días)

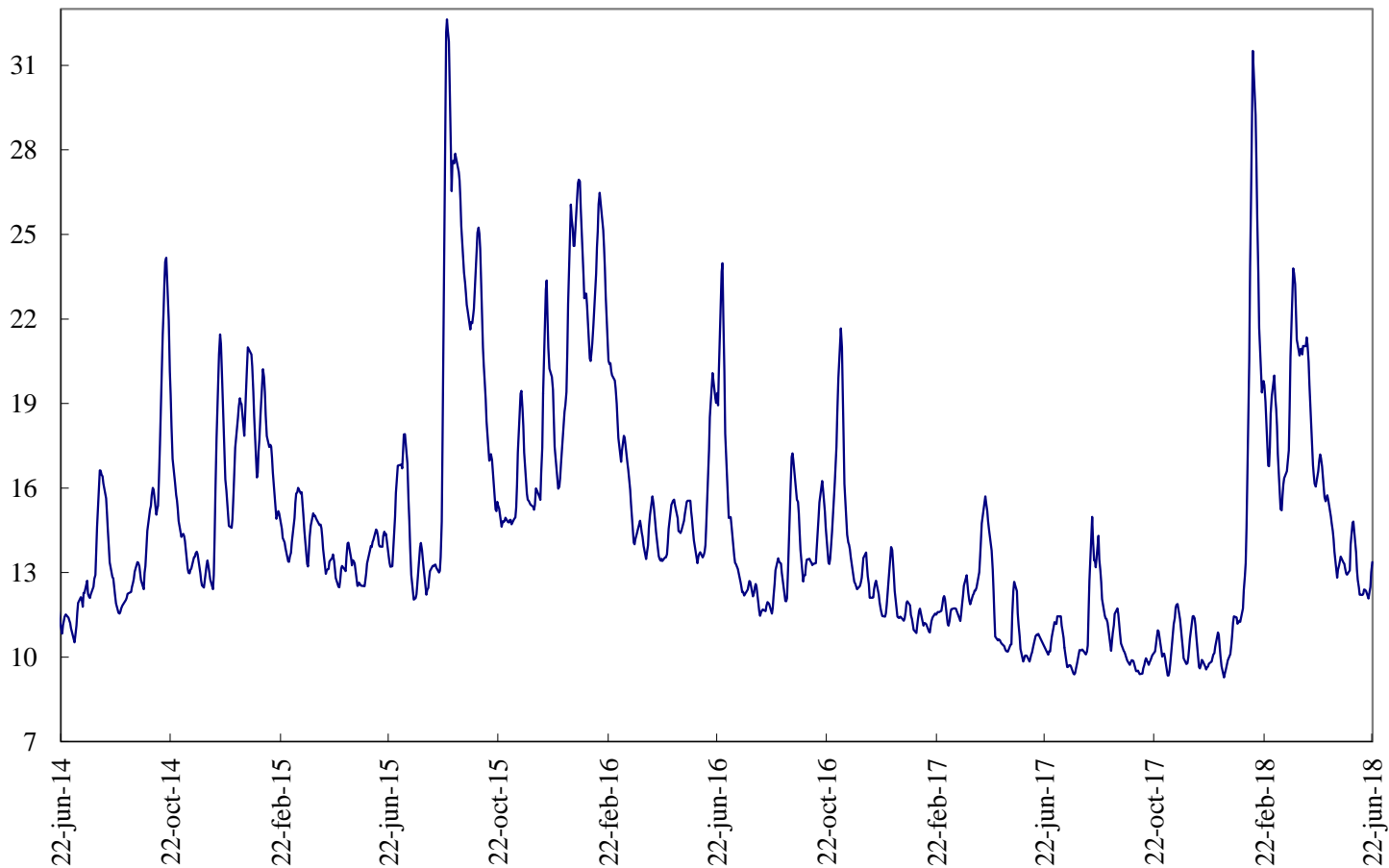

Fuente: Bloomberg

ANEXO 9: FLUJOS CAMBIARIOS

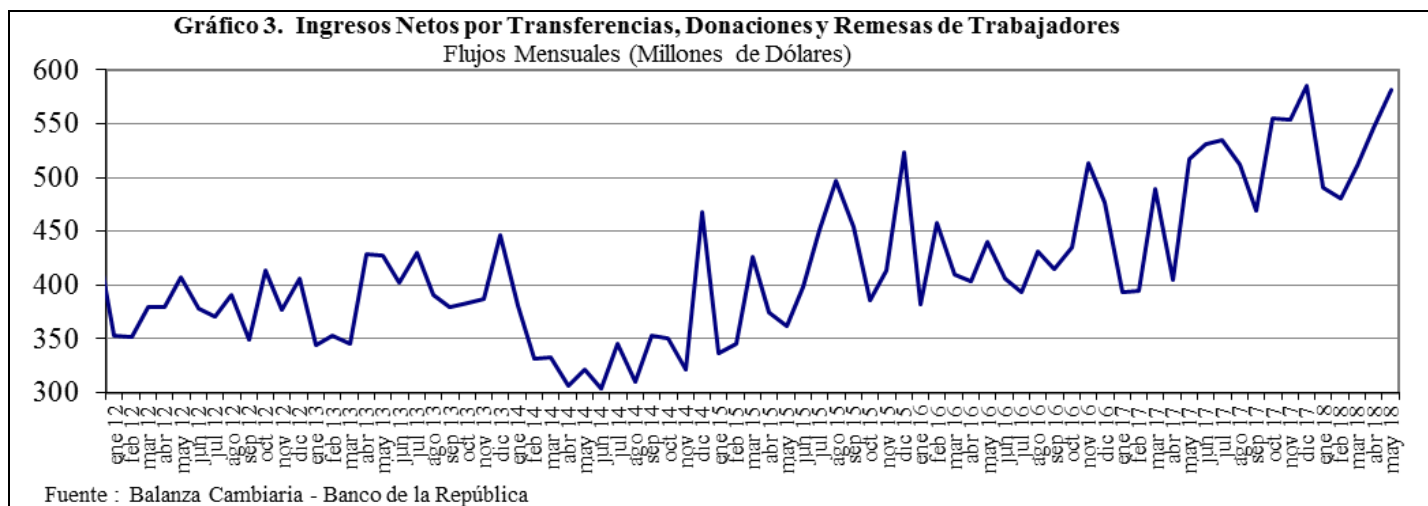
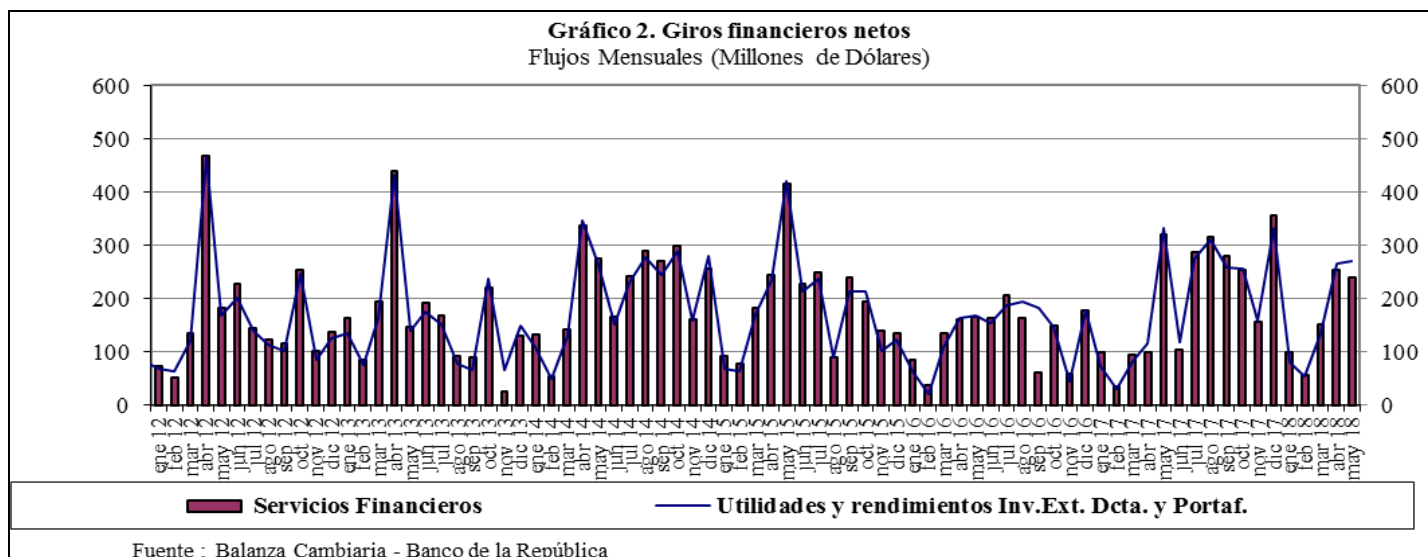
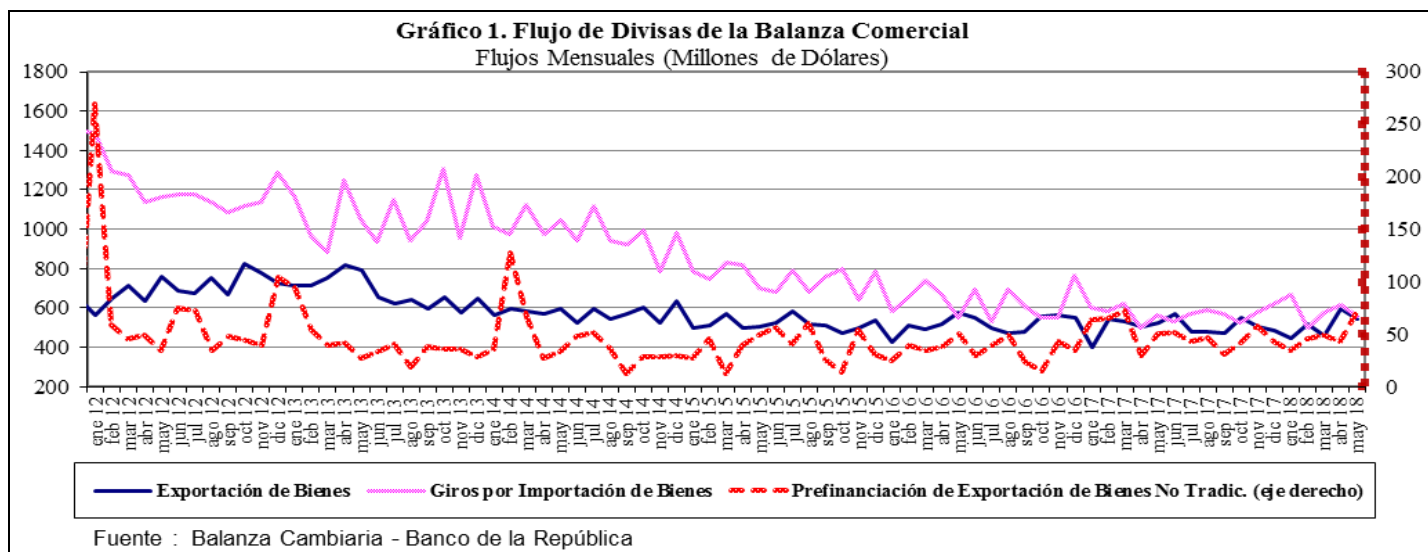

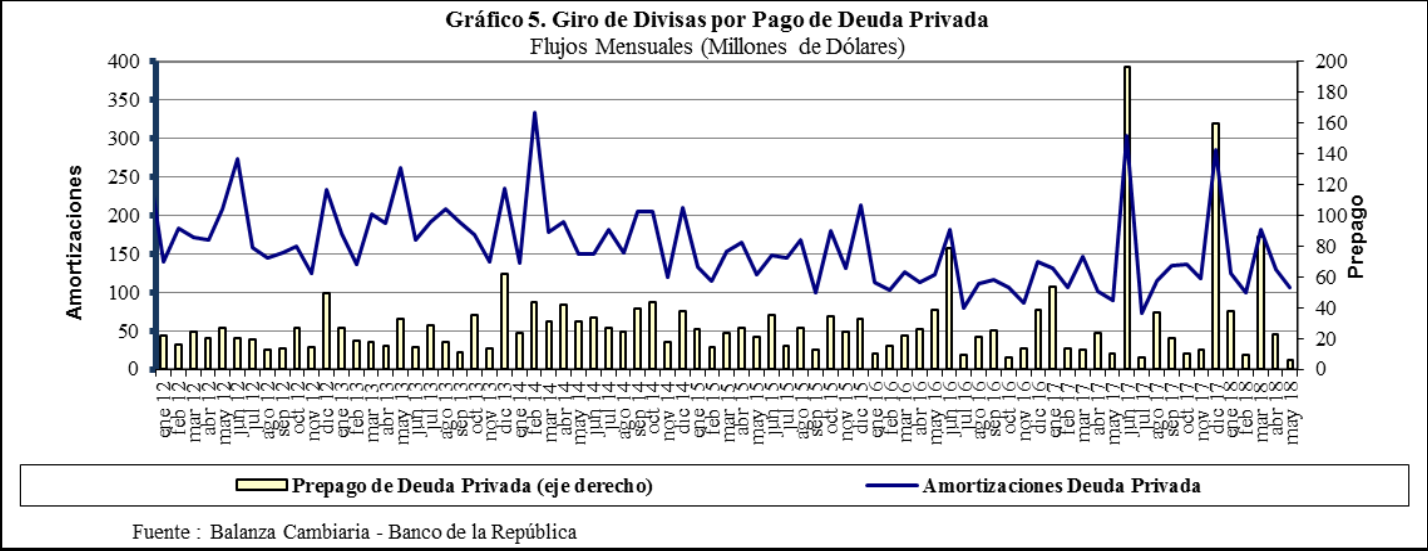
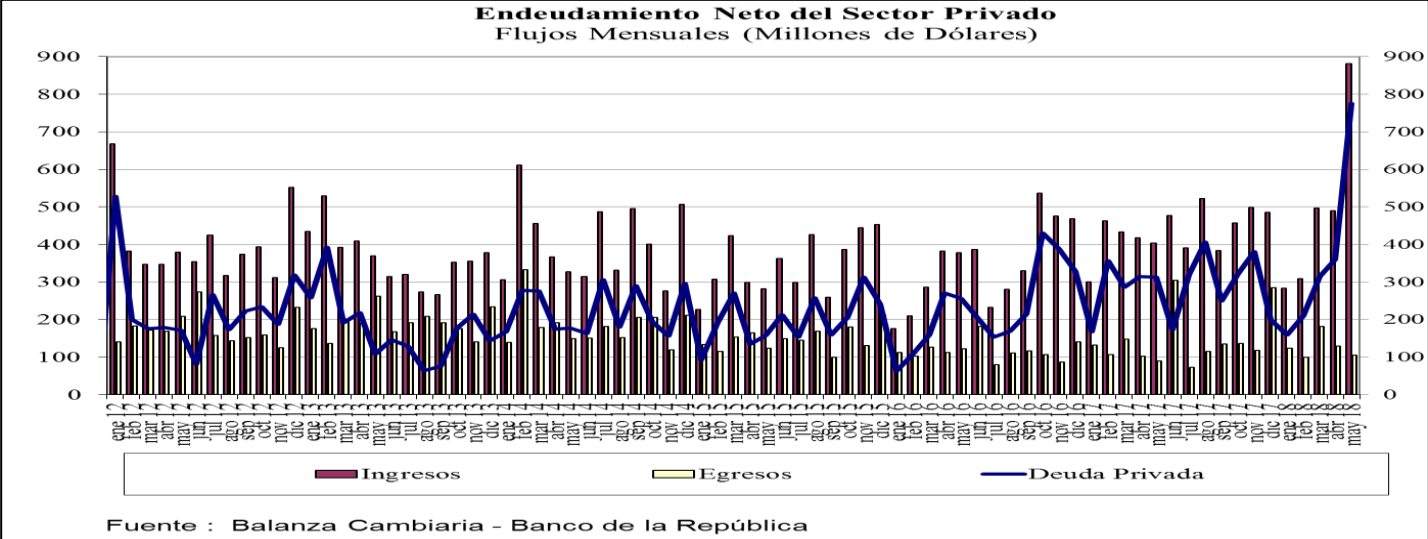

ANEXO 10: FUENTES DE LA BASE MONETARIA E INTERVENCIÓN EN EL MERCADO CAMBIARIO

Cuadro 1
Fuentes de la Base Monetaria
Miles de millones de pesos

Variación Anual ^{1/}

Concepto	ene-17	feb-17	mar-17	abr-17	may-17	jun-17	jul-17	ago-17	sep-17	oct-17	nov-17	dic-17	ene-18	feb-18	mar-18	abr-18	may-18
I. Gobierno	-3.186	-1.948	5.610	8.035	10.714	3.572	-381	-1.319	-2.385	-6.416	-2.517	1.446	-2.390	34	1.165	467	1.086
Traslado utilidades en pesos	0	0	407	407	407	407	407	407	407	407	407	407	407	407	761	761	761
Depósitos en el Banco de la República	-8.121	-6.882	268	2.693	5.373	-1.770	-788	-1.726	-2.793	-6.824	-2.925	1.039	-2.797	-373	404	-294	325
Depósitos remunerados de control monetario	4.935	4.935	4.935	4.935	4.935	4.935	0	0	0	0	0	0	0	0	0	0	0
II. TES Regulación	5.323	1.700	-2.089	-5.554	-7.428	-3.665	-502	-510	2.563	2.551	2.551	2.821	2.821	2.821	3.094	3.059	2.641
Compras definitivas	12.992	9.369	5.858	2.398	648	900	900	900	3.899	3.899	3.899	3.899	3.899	3.899	3.899	3.899	3.400
Ventas definitivas	0	0	0	0	0	0	0	0	0	0	0	0	0	0	0	0	0
Vencimiento	-7.669	-7.669	-7.948	-7.952	-8.076	-4.565	-1.402	-1.410	-1.336	-1.348	-1.348	-1.078	-1.078	-1.078	-806	-840	-759
III. OPERACIONES DE LIQUIDEZ BR	-4.991	-1.448	-4.902	-4.835	-5.396	-738	461	2.436	-253	1.795	1.457	-1.835	4.438	739	-1.745	785	-228
Expansión ^{2/}	-5.285	-1.118	-4.830	-4.862	-5.460	-856	324	2.424	-226	1.805	2.073	-1.640	3.793	526	-1.845	824	-199
Contracción	294	-330	-72	27	64	118	136	13	-28	-10	-616	-195	645	213	100	-39	-29
IV. Divisas ^{3/}	-781	-781	-781	-781	0	0	0	0	0	0	0	0	0	0	0	0	0
Opciones put para control de volatilidad	0	0	0	0	0	0	0	0	0	0	0	0	0	0	0	0	0
Opciones call para desacumulación de reservas	-781	-781	-781	-781	0	0	0	0	0	0	0	0	0	0	0	0	0
Opciones para acumulación de reservas	0	0	0	0	0	0	0	0	0	0	0	0	0	0	0	0	0
Subasta de compra directa	0	0	0	0	0	0	0	0	0	0	0	0	0	0	0	0	0
Subasta de venta directa	0	0	0	0	0	0	0	0	0	0	0	0	0	0	0	0	0
Intervención discrecional	0	0	0	0	0	0	0	0	0	0	0	0	0	0	0	0	0
Venta de divisas al Gobierno	0	0	0	0	0	0	0	0	0	0	0	0	0	0	0	0	0
V. Otros ^{4/}	2.041	2.124	2.242	2.165	2.168	2.528	2.031	2.006	1.894	1.826	1.860	1.780	1.774	1.752	1.784	1.796	607
Variación total de la Base	-1.595	-352	80	-970	59	1.697	1.610	2.613	1.819	-244	3.351	4.213	6.643	5.346	4.297	6.107	4.106
Saldo Base Monetaria	78.086	78.233	80.159	77.101	77.961	78.098	78.292	79.157	79.364	77.626	81.209	88.811	84.730	83.580	84.456	83.208	82.068

^{1/} Estas cifras corresponden al cierre del mes calendario

^{2/} Incluye repos a un día, *overnight* y a mediano plazo.

^{3/} No se incluyen las operaciones con organismos internacionales.

^{4/} Dentro del rubro "Otros" se incluye el efecto monetario del PyG del BR.

Fuente: Banco de la República

Cuadro 2
Operaciones de Compra - Venta de Divisas del Banco de la República
(Millones de Dólares)

Concepto	2016					2017					2018			
	TRIM I.	TRIM II.	TRIM III.	TRIM IV.	Acumulado Ene - Dic	TRIM I.	TRIM II.	TRIM III.	TRIM IV.	Acumulado Ene - Dic	TRIM I.	Abr	May	Acumulado Ene - May
Compras	0.0	0.0	0.0	0.0	0.0	0.0	0.0	0.0	0.0	0.0	0.0	0.0	0.0	0.0
Opciones Put	0.0	0.0	0.0	0.0	0.0	0.0	0.0	0.0	0.0	0.0	0.0	0.0	0.0	0.0
Para Acumulación Reservas Internacionales	0.0	0.0	0.0	0.0	0.0	0.0	0.0	0.0	0.0	0.0	0.0	0.0	0.0	0.0
Para Control de Volatilidad	0.0	0.0	0.0	0.0	0.0	0.0	0.0	0.0	0.0	0.0	0.0	0.0	0.0	0.0
Subastas de Compra Directa	0.0	0.0	0.0	0.0	0.0	0.0	0.0	0.0	0.0	0.0	0.0	0.0	0.0	0.0
Intervención Discrecional	0.0	0.0	0.0	0.0	0.0	0.0	0.0	0.0	0.0	0.0	0.0	0.0	0.0	0.0
Ventas	0.0	255.6	0.0	0.0	255.6	0.0	0.0	0.0	0.0	0.0	0.0	0.0	0.0	0.0
Opciones Call	0.0	255.6	0.0	0.0	255.6	0.0	0.0	0.0	0.0	0.0	0.0	0.0	0.0	0.0
Para Desacumulación Reservas Internacionales	0.0	0.0	0.0	0.0	255.6	0.0	0.0	0.0	0.0	0.0	0.0	0.0	0.0	0.0
Para el Control de la Volatilidad	0.0	0.0	0.0	0.0	0.0	0.0	0.0	0.0	0.0	0.0	0.0	0.0	0.0	0.0
Gobierno Nacional	0.0	0.0	0.0	0.0	0.0	0.0	0.0	0.0	0.0	0.0	0.0	0.0	0.0	0.0
Compras Netas	0.0	-255.6	0.0	0.0	-255.6	0.0	0.0	0.0	0.0	0.0	0.0	0.0	0.0	0.0

Fuente: Banco de la República

ANEXO 11: COMPOSICIÓN DE LAS RESERVAS INTERNACIONALES

Cuadro 1. COMPOSICIÓN DE LAS RESERVAS INTERNACIONALES *								
2017-2018								
(Millones de US\$)								
Descripción	29-dic-17		31-may-18		22-jun-2018 **		Variación	
	Valor	Part. % en las Reservas Brutas	Valor	Part. % en las Reservas Brutas	Valor	Part. % en las Reservas Brutas	Mensual corrido	Año corrido
1. RESERVAS BRUTAS	47,637	100.00%	47,607	100.00%	47,464	100.00%	-143	-173
Efectivo en caja	2	0.00%	2	0.00%	2	0.00%	0	0
Depósitos a la orden	191	0.40%	181	0.38%	182	0.38%	0	-10
Inversiones	43,739	91.82%	43,145	90.63%	44,943	94.69%	1,798	1,204
-Portafolio directo	32,693	68.63%	31,001	65.12%	32,809	69.12%	1,808	116
-Portafolio en administración	11,046	23.19%	12,144	25.51%	12,134	25.56%	-10	1,088
Valores por cobrar venta de inversiones	1,502	3.15%	1,998	4.20%	0	0.00%	-1,998	-1,502
Oro	432	0.91%	537	1.13%	524	1.10%	-13	92
-En caja	0	0.00%	0	0.00%	0	0.00%		
-En custodia	432	0.91%	537	1.13%	524	1.10%	-13	92
Fondo Monetario Internacional	1,253	2.63%	1,219	2.56%	1,289	2.72%	70	36
-DEGs	959	2.01%	927	1.95%	924	1.95%	-3	-35
-Posición de reserva	294	0.62%	292	0.61%	365	0.77%	73	71
Fondo Latinoamericano de Reservas	518	1.09%	525	1.10%	525	1.11%	0	7
-Aportes	498	1.05%	505	1.06%	505	1.06%	0	7
-Pesos Andinos	20	0.04%	20	0.04%	20	0.04%	0	0
Convenios Internacionales	0	0.00%	0	0.00%	0	0.00%	0	0
2. PASIVOS DE CORTO PLAZO (a)	8	0.02%	4	0.01%	4	0.01%	0	-5
Convenios internacionales	0	0.00%	0	0.00%	0	0.00%	0	0
Bancos del Exterior	0	0.00%	0	0.00%	0	0.00%	0	0
Fondo Latinoamericano de Reservas FLAR	0	0.00%	0	0.00%	0	0.00%	0	0
Valores por pagar compra inversiones	0	0.00%	0	0.00%	0	0.00%	0	0
Dptos. Por Invs. Ext. De Portafolio Dcto. 4814 de 2007.	0	0.00%	0	0.00%	0	0.00%	0	0
Intereses causados de los pasivos	8	0.02%	4	0.01%	4	0.01%	0	-5
3. RESERVAS NETAS (1 menos 2)	47,629	99.98%	47,603	99.99%	47,461	99.99%	-142	-168

* Reservas Internacionales a precios de mercado. Incluye causaciones y valuaciones.
 ** Cifras provisionales.

Fuente: Banco de la República