

**Semana 24**

**INFORME DE MERCADOS FINANCIEROS**

**14 de Junio de 2018**

---

*Este es un documento de trabajo informativo. Su contenido no compromete al Banco de la República ni a su Junta Directiva.*

*Únicamente incluye las operaciones de los establecimientos de crédito en Colombia para agregados monetarios y crediticios. Por tanto no se tienen en cuenta las operaciones de sus sucursales en el exterior.*

# 1. Comportamiento de las tasas de interés

## a. Tasas de interés de los mercados monetarios, de crédito y de deuda pública

Tasas (e.a) 1/	Fecha 8-jun-18	Monto semanal MM de pesos	Monto promedio de captaciones semanales		Variación (pb)				
			año 2017	Corrido 2018	1 semana	1mes	13 semanas	año corrido	año completo
Intervención BR	4,25	n.a	n.a	n.a	0	0	-25	-50	-200
IBR Overnight	4,26	n.a	n.a	n.a	0	11	-23	-43	-199
IBR 1 mes (Tasa fija de OIS)	4,25	n.a	n.a	n.a	0	-1	-17	-49	-190
IBR 3 meses (Tasa fija de OIS)	4,23	n.a	n.a	n.a	3	0	-12	-43	-152
IBR 6 meses (Tasa fija de OIS)	4,23	n.a	n.a	n.a	5	3	-4	-20	-128
Pasivas									
TIB	4,26	3.432	3.772	3.906	0	6	-24	-46	-199
DTF 2/	4,60	943	893	954	-8	-9	-39	-69	-140
Captación < 90 días 3/	2,28	60	77	69	26	16	29	-99	-185
Captación a 90 días 3/	4,60	975	910	967	-6	-9	-38	-64	-137
Captación 91-179 días 3/	4,85	330	450	501	6	-15	-33	-52	-129
Captación a 180 días 3/	4,84	446	503	499	-4	-17	-42	-70	-137
Captación a 181-360 días 3/	5,20	751	817	1.020	1	-8	-43	-68	-132
Captación > 360 días 3/	5,43	275	820	716	-5	-17	-63	-79	-170
Total captación de CDT	4,86	2.837	3.577	3.771	-11	-25	-51	-59	-141
Monto promedio de desembolsos semanales									
	1-jun-18	Monto semanal	año 2017	Corrido 2018	1 semana	1mes	13 semanas	año corrido	año completo
Activas									
Comercial 4/	9,48	3.798	2.872	2.909	38	-63	-24	-17	-170
Tesorería	7,78	181	94	94	-136	-91	-13	22	-311
Preferencial	7,68	1.699	1.414	1.520	-13	-78	-44	-104	-201
Ordinario	11,23	1.918	1.364	1.295	43	-37	-54	1	-200
Consumo 5/	17,41	2.019	1.171	1.244	-21	-46	-75	-101	-199
Consumo sin libranza	19,58	942	649	666	-33	-28	-63	-44	-213
Consumo a través de libranza	15,51	1077	521	579	-2	-26	-59	-55	-119
Tarjeta de crédito 6/	28,78	677	614	642	24	17	-59	-33	-290
Vivienda 7/	10,61	473	240	248	-1	1	-26	-22	-168
Microcrédito	35,73	154	112	114	-105	-44	-2	-50	-45
Activa Ponderada 8/	12,35	-	-	-	46	-82	-10	85	-108
Comercial BR 9/	9,55	-	-	-	44	-59	-23	-16	-164
Pasivas									
Pasiva Ponderada	3,63	n.a	n.a	n.a	-87	-5	-32	-5	-142
Ahorro 10/	2,32	n.a	n.a	n.a	-1	-9	-16	-20	-106
Deuda Pública 11/									
	8-jun-18	Monto semanal	año 2017	Corrido 2018	1 semana	1mes	13 semanas	año corrido	año completo
1 año (TES Nov 2018)	4,26	256	1.911	952	4	-1	5	-24	-50
2 años (TES Sep 2019)	4,72	671	2.181	1.179	1	20	-3	-7	-58
3 años (TES Jul 2020)	5,12	2.141	6.813	2.964	4	14	-18	-7	-28
7 años (TES Jul 2024)	6,08	3.603	4.774	3.732	1	7	-23	-2	35
13 años (TES Sep 2030)	6,78	272	408	193	-4	8	-27	7	46
15 años (TES Jun 2032)	7,03	2.445	1.209	1.761	1	-16	-15	15	21

Fuente: Banco de la República y Bloomberg. Cálculos con información de los formatos 088 y 441 de la Superintendencia Financiera de Colombia

1/ La tasa de intervención corresponde a la tasa diaria mientras que las demás corresponden al promedio semanal.

2/ El cálculo de la DTF se hace sobre las captaciones a 90 días de los Bancos, Corporaciones Financieras y Compañías de Financiamiento Comercial. La DTF que se presenta corresponde a la calculada en la respectiva fecha con información del viernes anterior hasta el jueves de misma semana y tiene vigencia para la siguiente semana.

3/ Las tasas de captación corresponden a la información de CDT por plazos. Incluye la información para el total de sistema financiero.

4/ Promedio ponderado por monto de las tasas de crédito ordinarios, preferenciales y de tesorería.

5/ No incluye tarjetas de crédito.

6/ Calculada sin tener en cuenta consumos a 1 mes y avances en efectivo.

7/ Corresponde al promedio ponderado de los créditos desembolsados para adquisición de vivienda en pesos y en UVR. Antes de realizar el promedio ponderado a la tasa de los créditos en UVR se le suma la variación anual promedio de la UVR de la respectiva semana. No incluye vivienda VIS

8/ Calculado como el promedio ponderado por monto de las tasas de crédito de consumo, preferencial, ordinario y tesorería. Debido a la alta rotación del crédito de tesorería,

su ponderación se estableció como la quinta parte de su desembolso semanal.

9/ Promedio ponderado por monto de las tasas de crédito ordinarios, preferenciales y un quinto del desembolso de tesorería.

10/ Incluye el rendimiento de los depósitos de ahorro ordinarios activos y las cuentas AFC.

11/ TES tasa fija en pesos, Las tasas corresponden al promedio ponderado por monto de las negociaciones SEN y MEC.

**b. Tasas de intervención del BR, Interbancaria, DTF (Semana Cálculo) e IBR**

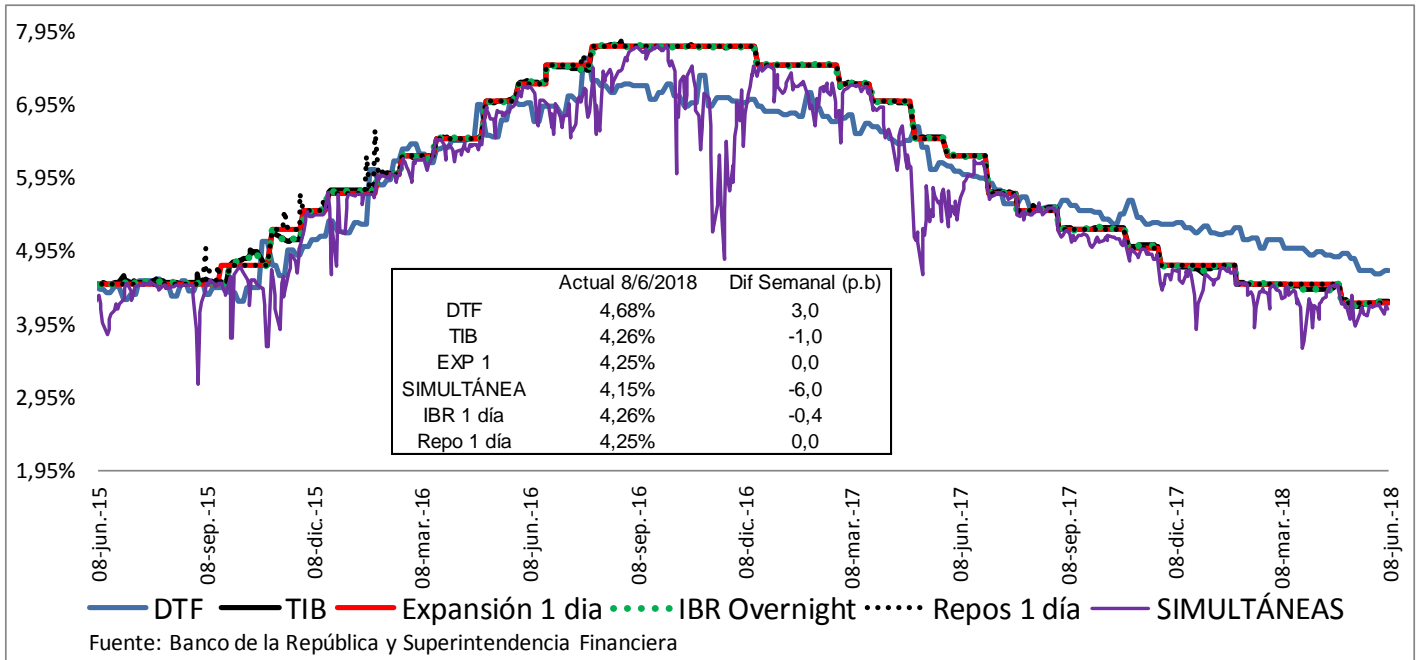

Fuente: Banco de la República y Superintendencia Financiera

**c. Tasas de interés activas por tipo de préstamo Nominales**

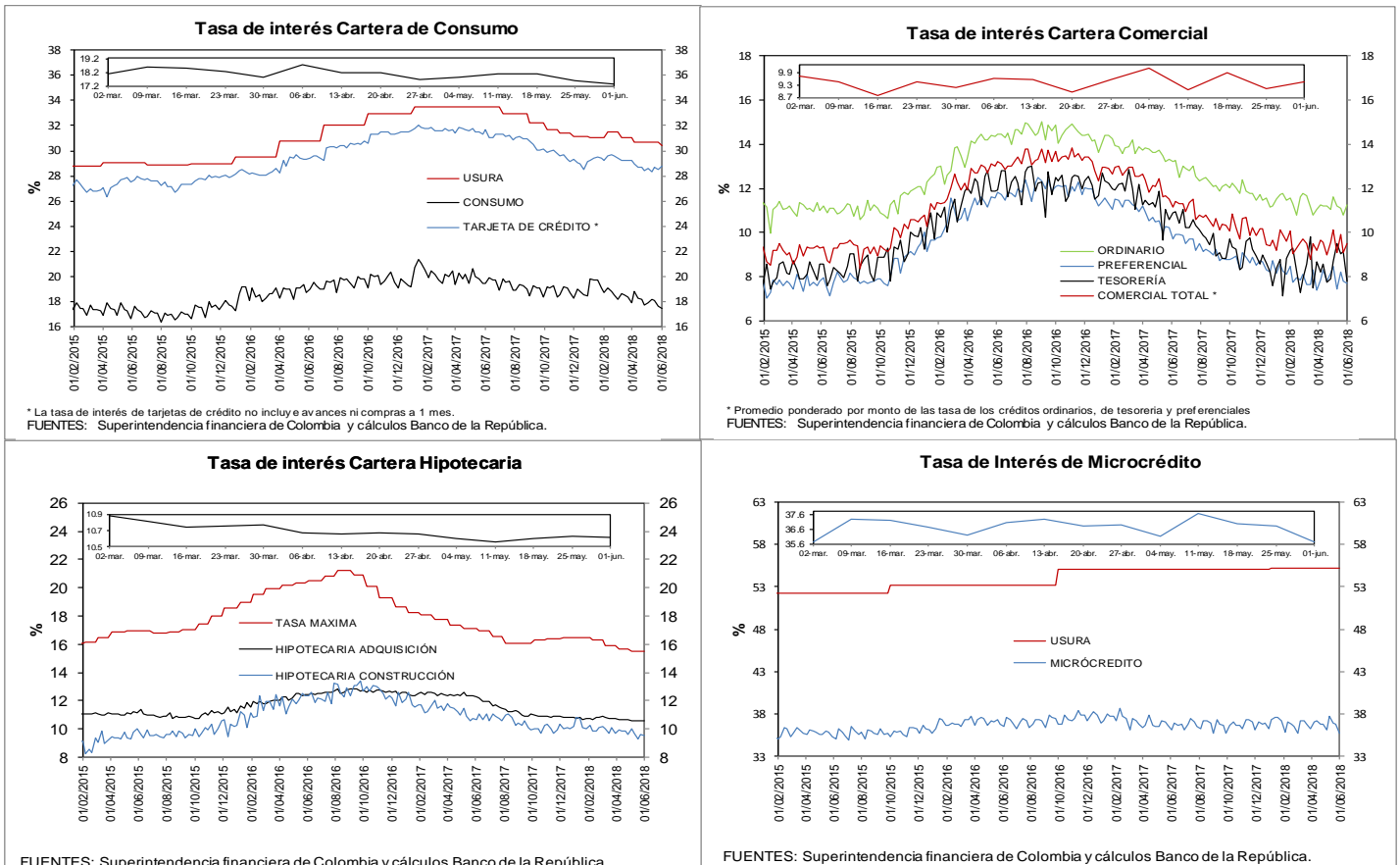

**e. Tasas de interés de intervención del BR, tasa de interés ponderada de captación del sistema financiero, DTF y tasa de colocación total del sistema financiero**  
**Promedio móvil de orden 4**

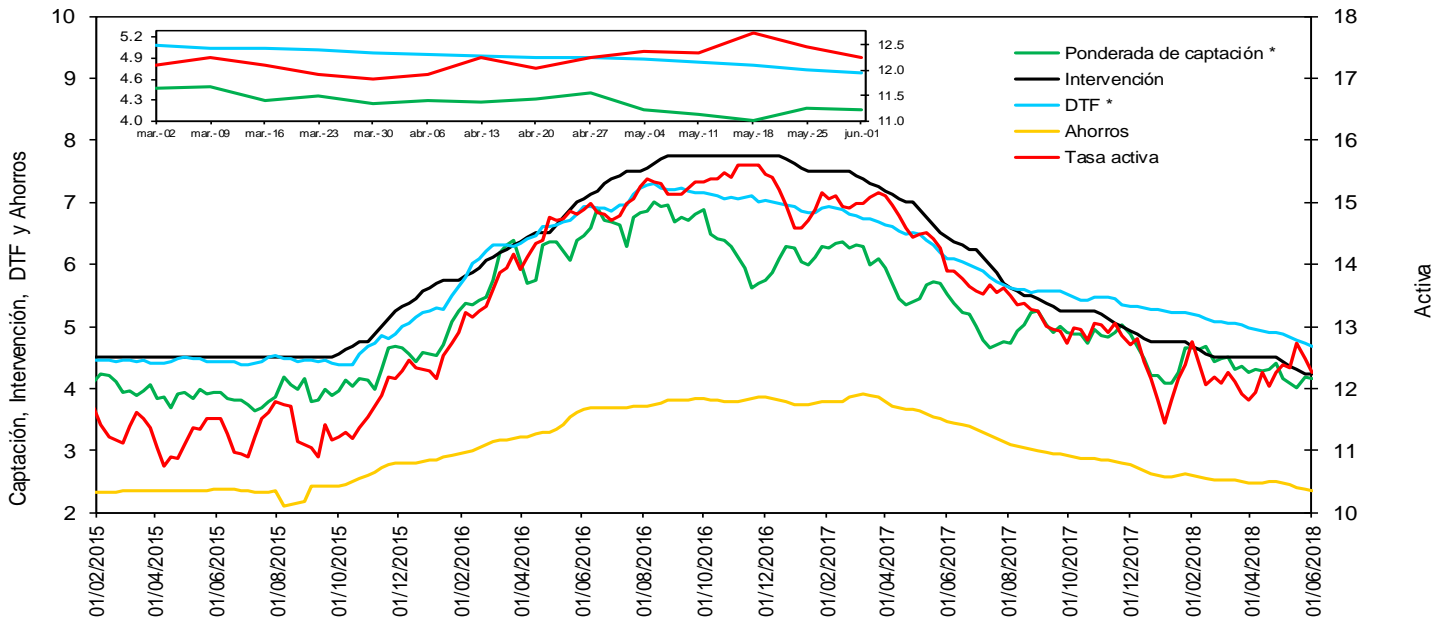

\* La DTF está adelantada una semana, es decir no corresponde a la tasa vigente para la semana en cuestión sino a la tasa vigente para la semana siguiente, para que sea comparable con la tasa ponderada de captación de este gráfico.

Fuentes: Banco de la República. Cálculos con información de la Superintendencia Financiera de Colombia.

**f. Tasas de interés de deuda pública**

**Tasas Cero Cupón de TES en Pesos y Tasa de Referencia del BR**

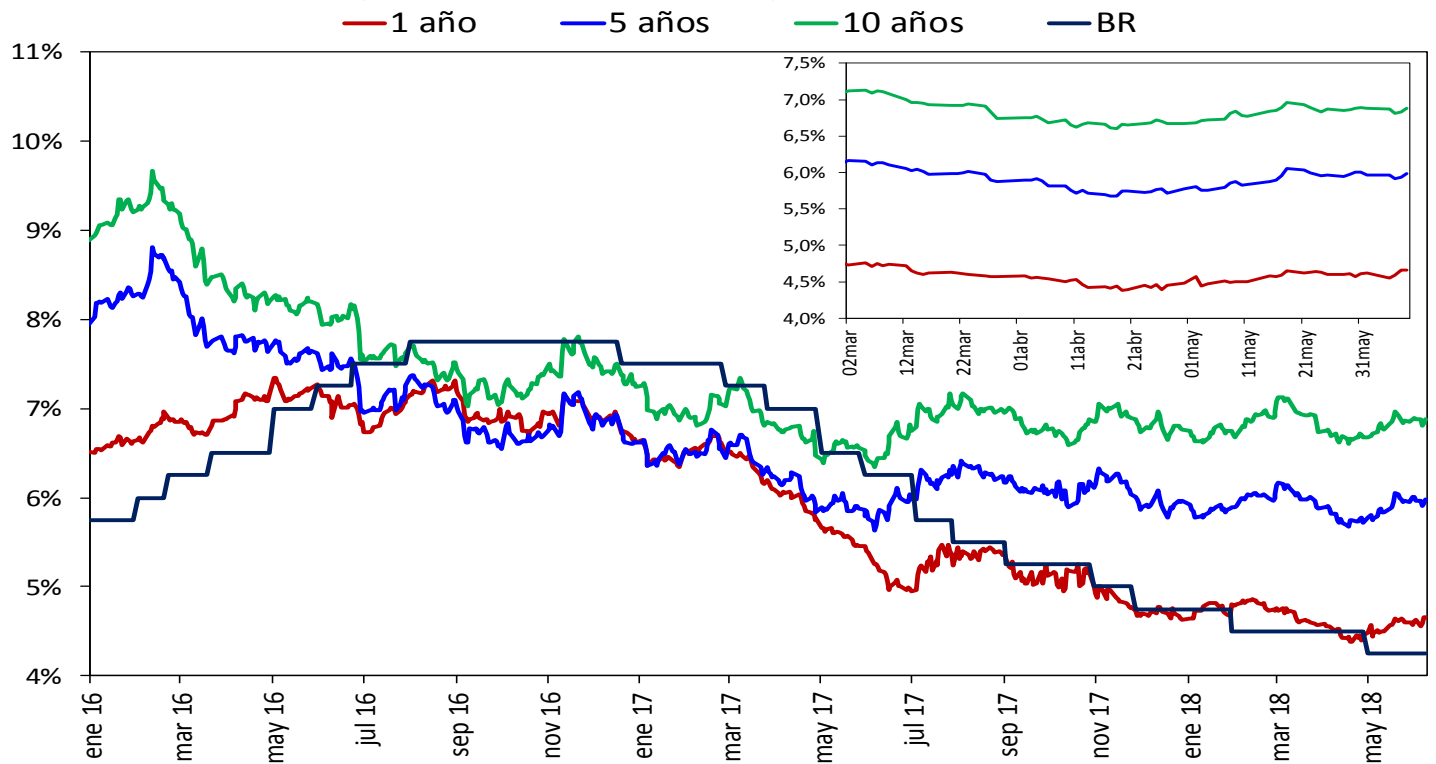

Fuente: SEN y MEC, cálculos DODM

## 2. Liquidez primaria y mercado monetario

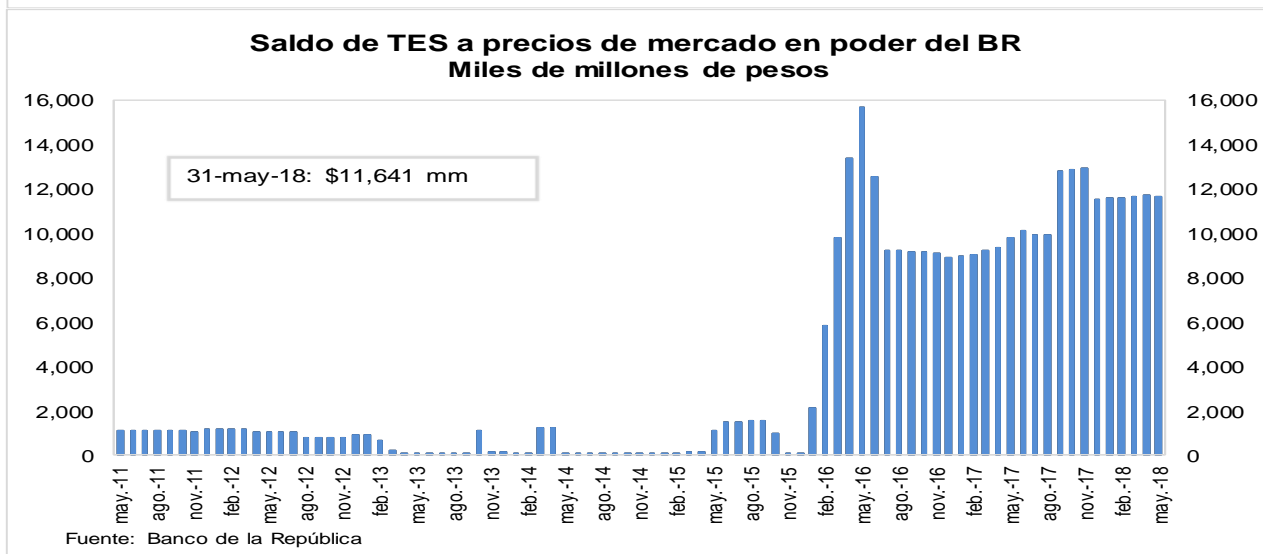
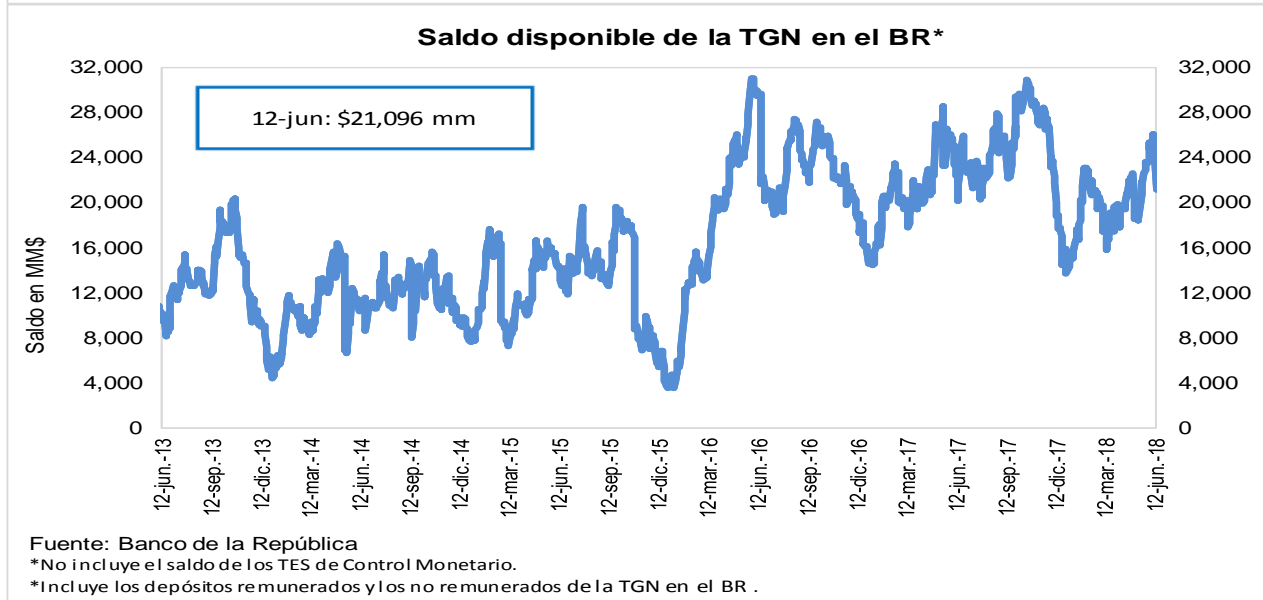
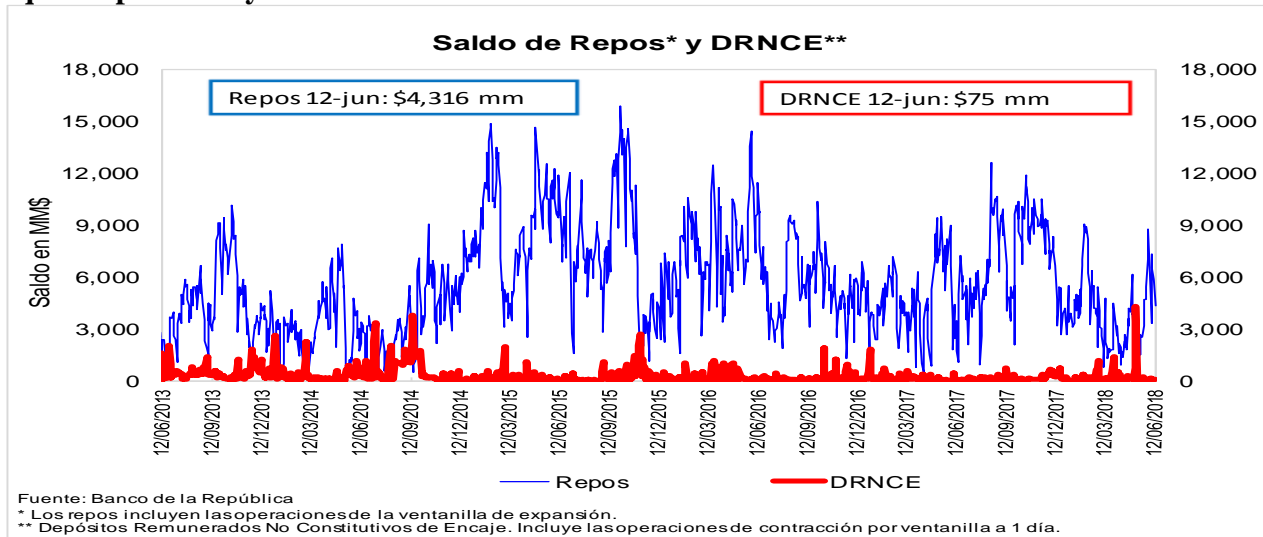

### 3. Pasivos del sistema financiero consolidado y mercado de depósito

#### a. M1, M3 Y PSE

OFERTA MONETARIA AMPLIADA <sup>1/</sup>  
Miles de millones de pesos y porcentajes

Concepto	Saldo a junio 01 2018	VARIACIONES									
		SEMANAL		ULTIMAS 4 SEM		ULTIMAS 13 SEM		CORRIDO AÑO		ANUAL	
		ABS	%	ABS	%	ABS	%	ABS	%	ABS	%
<b>OFERTA MONETARIA AMPLIADA- M3</b>	<b>470,496</b>	<b>-1,069</b>	<b>-0.2</b>	<b>-5,665</b>	<b>-1.2</b>	<b>-1,548</b>	<b>-0.3</b>	<b>-7,160</b>	<b>-1.5</b>	<b>24,494</b>	<b>5.5</b>
1. Efectivo	52,927	1,573	3.1	-306	-0.6	-1,782	-3.3	-6,571	-11.0	3,943	8.0
2. Pasivos Sujetos a Encaje	417,569	-2,642	-0.6	-5,359	-1.3	234	0.1	-590	-0.1	20,552	5.2
Cuenta Corriente	44,034	-3,522	-7.4	-1,934	-4.2	-1,999	-4.3	-5,006	-10.2	1,794	4.2
Ahorros	165,106	2,490	1.5	-4,577	-2.7	-2,569	-1.5	-3,637	-2.2	6,991	4.4
CDT + Bonos	196,925	503	0.3	1,318	0.7	4,753	2.5	10,137	5.4	10,892	5.9
CDT menor a 18 meses	83,954	210	0.3	1,019	1.2	5,295	6.7	10,350	14.1	6,703	8.7
CDT mayor a 18 meses	86,278	265	0.3	-475	-0.5	-967	-1.1	41	0.0	2,114	2.5
Bonos	26,693	28	0.1	774	3.0	426	1.6	-254	-0.9	2,075	8.4
Depósitos Fiduciarios (impuestos y otros conceptos)	6,542	-2,785	-29.9	-449	-6.4	264	4.2	-83	-1.2	247	3.9
Depósitos a la Vista	4,961	672	15.7	283	6.1	-215	-4.2	-2,001	-28.7	627	14.5
Repos con el Sector Real	0	-	-	-	-	-	-	-	-	-	-
<b>ITEM DE MEMORANDO</b>											
M1. Medios de pago	96,962	-1,949	-2.0	-2,240	-2.3	-3,781	-3.8	-11,577	-10.7	5,737	6.3
M1 + Ahorros	262,068	540	0.2	-6,817	-2.5	-6,351	-2.4	-15,214	-5.5	12,728	5.1
PSE sin depósitos fiduciarios	411,027	143	0.0	-4,910	-1.2	-30	0.0	-507	-0.1	20,304	5.2
M3 sin fiduciarios	463,954	1,716	0.4	-5,216	-1.1	-1,812	-0.4	-7,078	-1.5	24,247	5.5
<b>Variaciones Anualizadas</b>		<b>Semanal</b>		<b>Últimas 4 sem.</b>		<b>Últimas 13 sem.</b>					
M3		-11.1		-14.4		-1.3					
Efectivo		380.1		-7.2		-12.4					
PSE		-28.0		-15.3		0.2					
M1		-64.5		-25.7		-14.2					
M1 + Ahorros		11.3		-28.4		-9.1					
PSE sin depós. Fiduc.		1.8		-14.3		0.0					
M3 sin Fiduciarios		21.3		-13.5		-1.5					

1/ No incluye FDN. A partir de la semana del 9 de diciembre de 2016 se incluyen en toda la serie los bonos denominados en pesos emitidos en el exterior por Findeter en 2014.

Fuentes: Banco de la República y Formato 281 de la Superintendencia Financiera de Colombia.

**c. M3, PSE Y M1 + AHORRO**

Variaciones anuales (%) de datos semanales

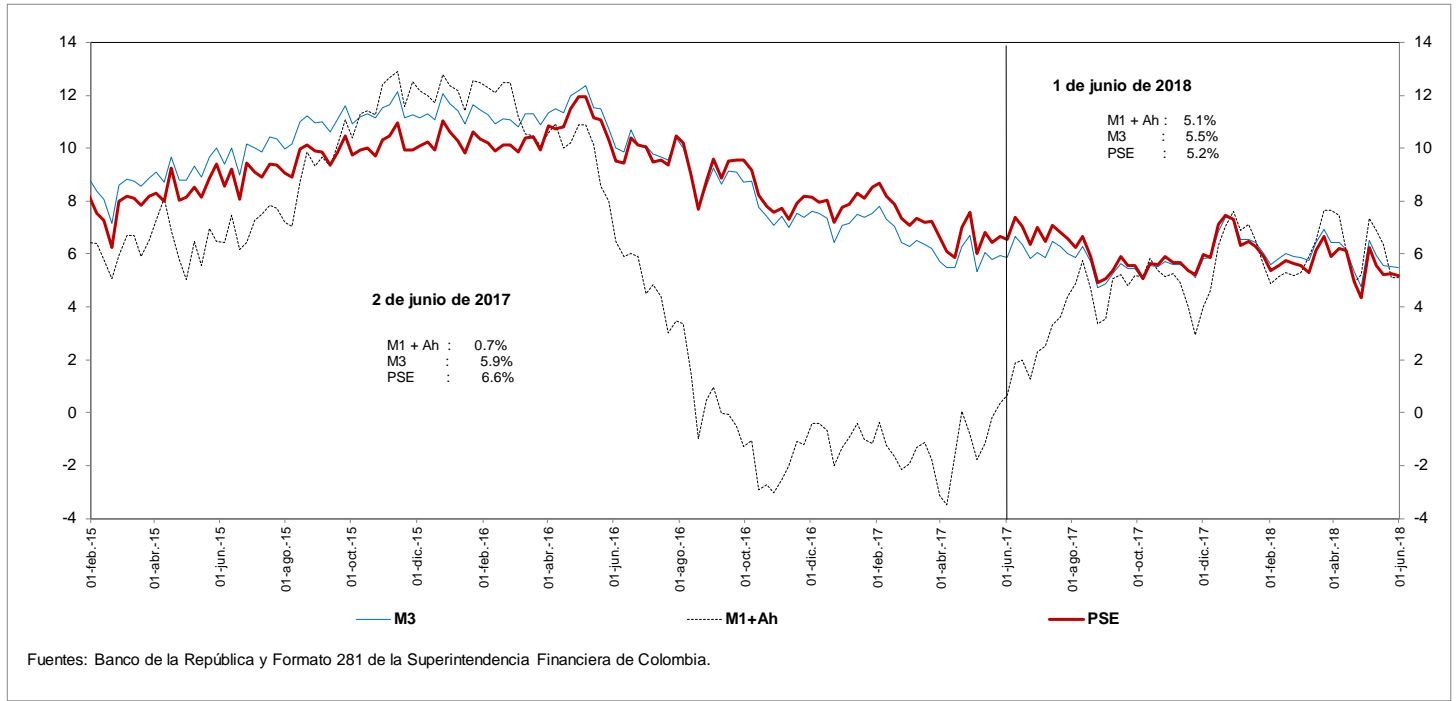

**d. M3 Y PSE sin fiduciarios y M1 + AHORRO**

Variaciones anuales (%) de datos semanales

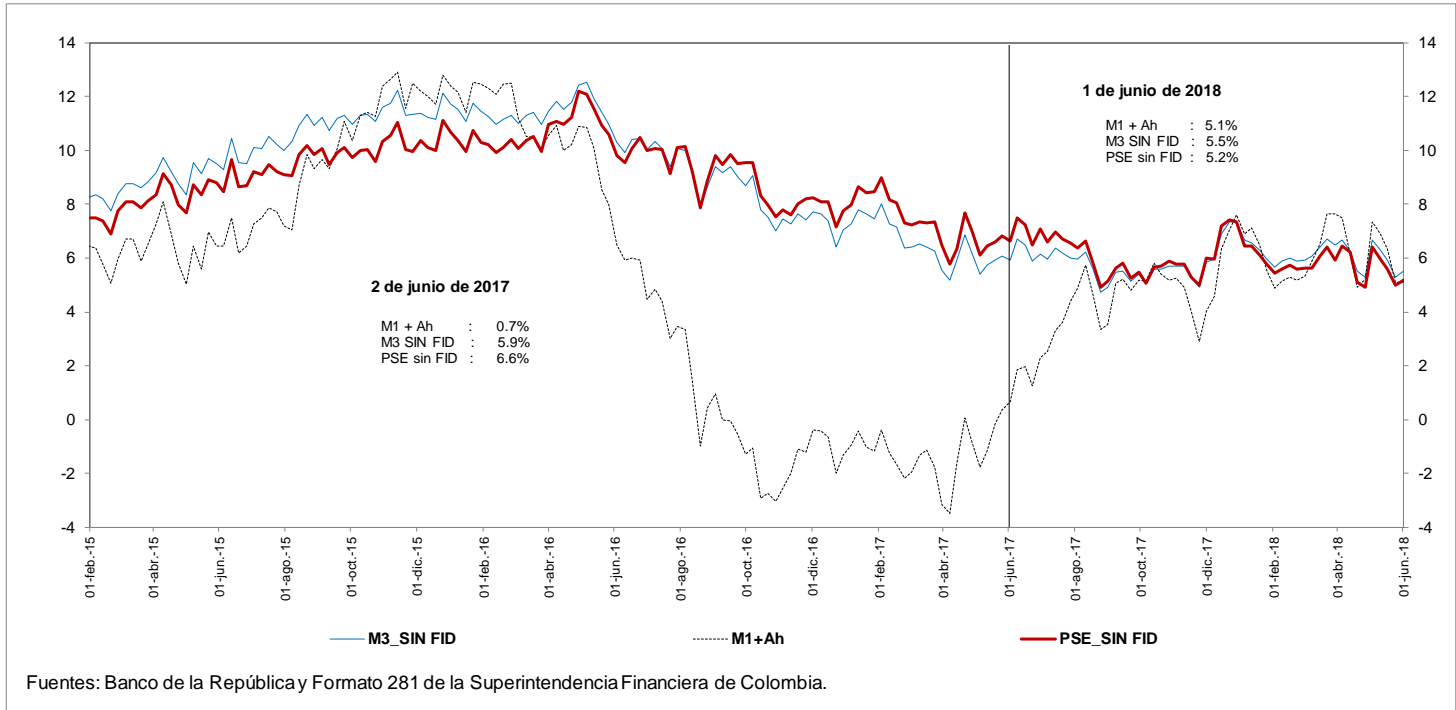

**e. M3 Y PSE sin fiduciarios**  
**Variaciones anualizadas últimas 13 semanas**

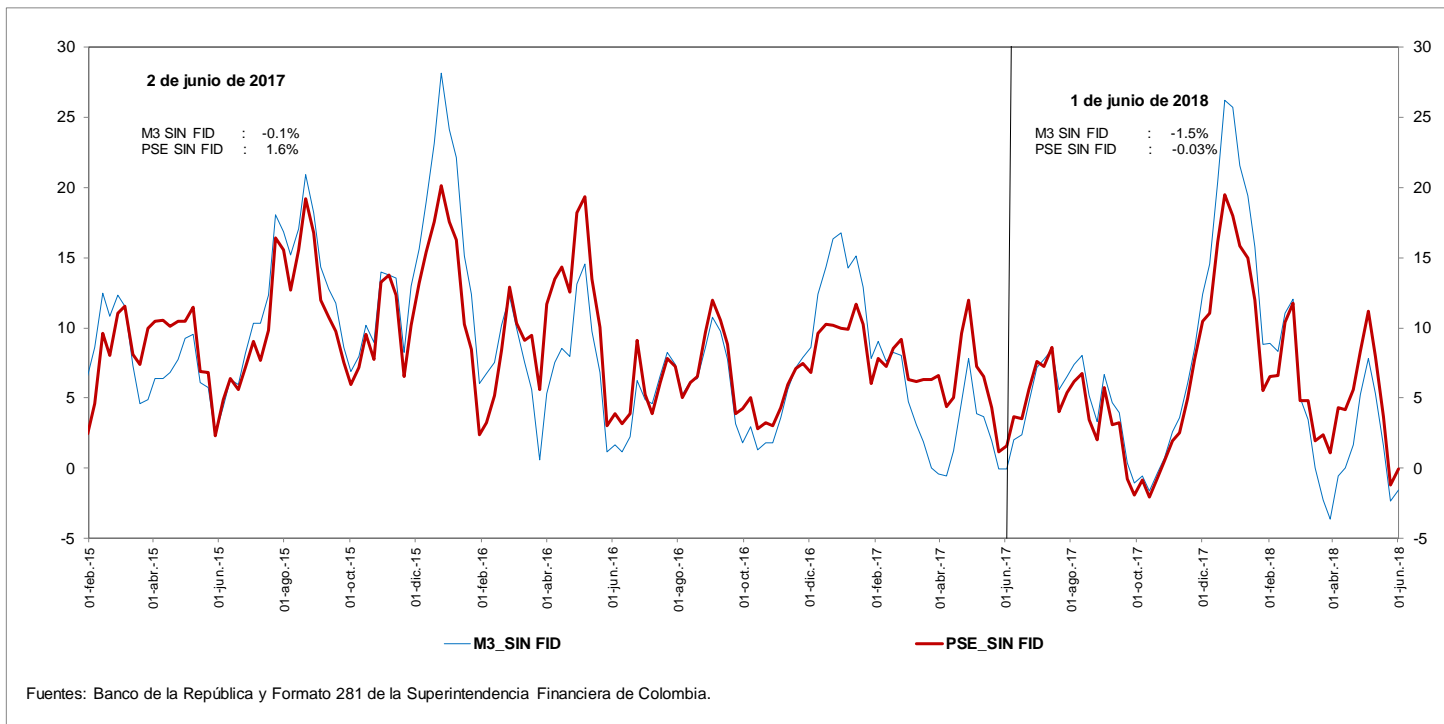

**g. M3 y M1+AHORRO**  
**Variaciones anualizadas últimas 13 semanas**

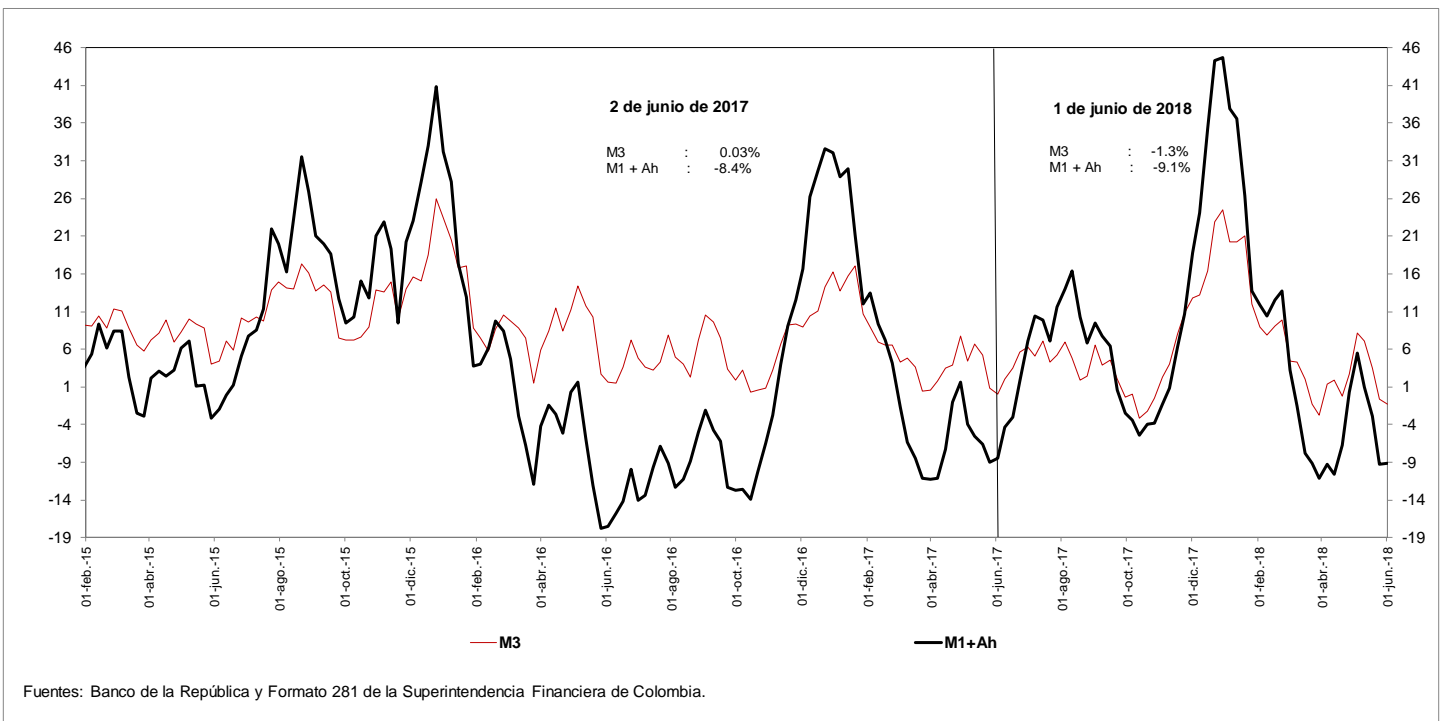



**i. Base Monetaria y Multiplicador de M3**  
**Promedio de orden 13**

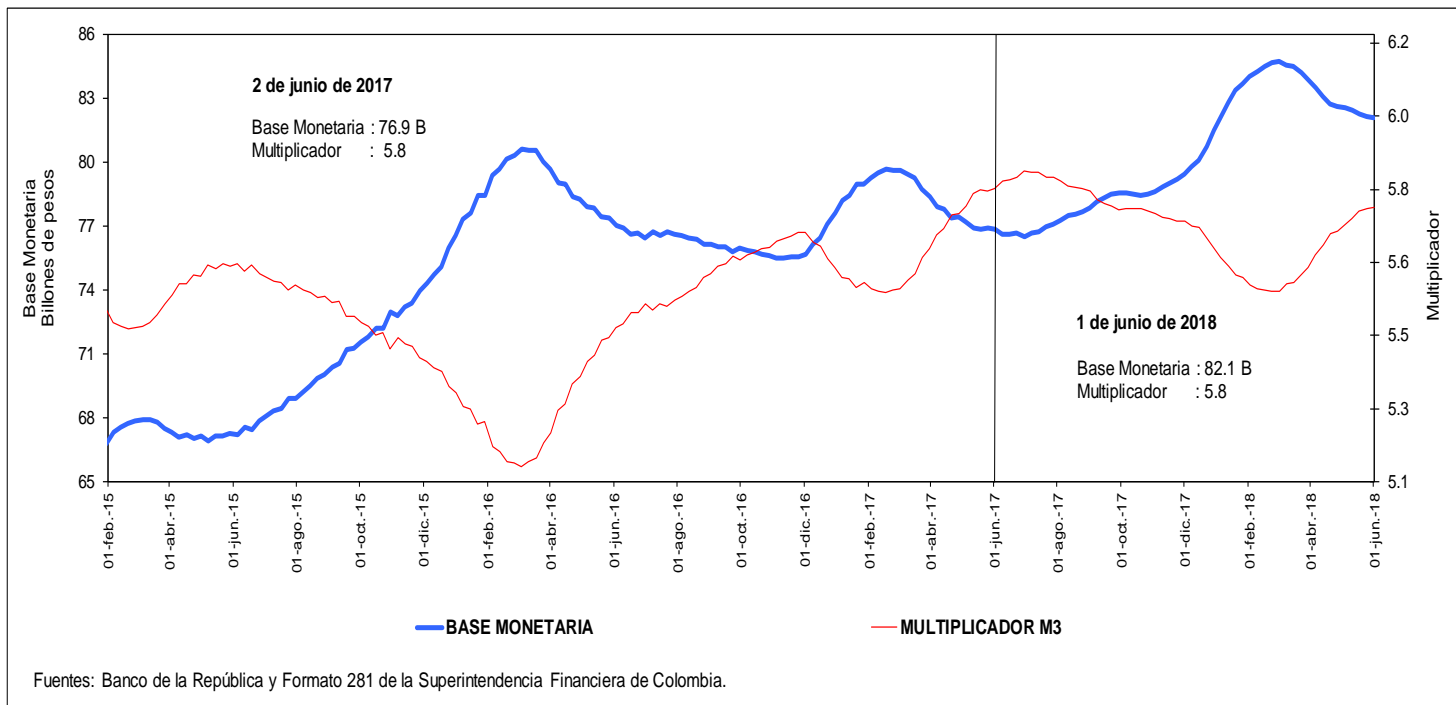

**j. Coeficientes de Efectivo y Reserva**  
**Promedio de orden 13**

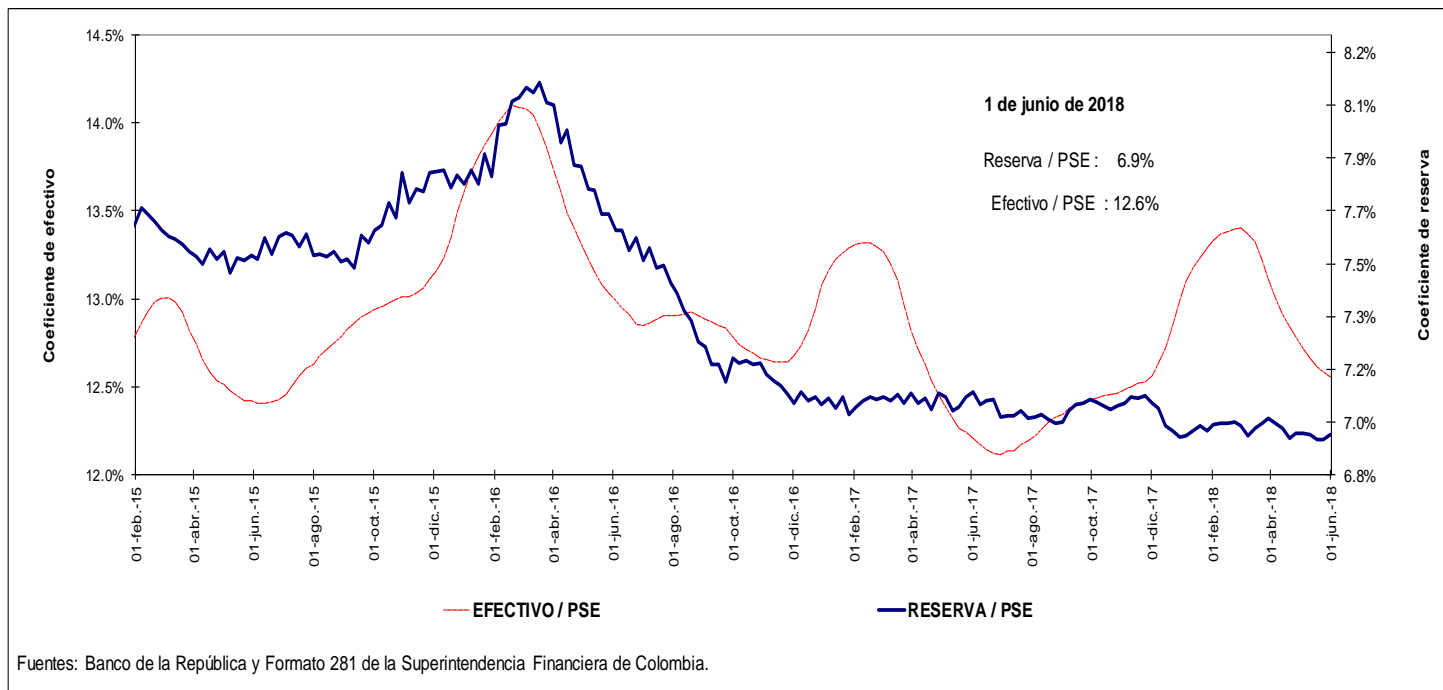

## 4. Activos internos del sector financiero y mercado de crédito Cartera

### a. Cartera Bruta M/T del Sistema Financiero por Modalidad de Crédito \*

1 de junio de 2018

(Miles de millones de pesos y porcentajes)

Moneda		Saldo	Participación %	Variaciones									
				Semanal		Últimas 4 semanas		Últimas 13 semanas		Año corrido		Anual	
				Absoluta	%	Absoluta	%	Absoluta	%	Absoluta	%	Absoluta	%
Legal	<b>Cartera ajustada</b>	<b>419,524</b>	<b>100.0</b>	<b>1,142</b>	<b>0.3</b>	<b>2,742</b>	<b>0.7</b>	<b>8,022</b>	<b>1.9</b>	<b>10,654</b>	<b>2.6</b>	<b>27,288</b>	<b>7.0</b>
	Comercial 1/	219,279	52.3	327	0.1	688	0.3	3,485	1.6	4,732	2.2	10,058	4.8
	Consumo	126,572	30.2	513	0.4	1,368	1.1	2,767	2.2	3,386	2.7	10,131	8.7
	Hipotecaria ajustada 2/	61,361	14.6	243	0.4	608	1.0	1,660	2.8	2,376	4.0	6,340	11.5
	Microcrédito	12,312	2.9	59	0.5	78	0.6	110	0.9	160	1.3	759	6.6
	<b>Memo Item</b>												
	Hipotecaria	57,123	13.8	326	0.6	644	1.1	1,971	3.6	2,431	4.4	5,879	11.5
	<b>Variaciones Anualizadas</b>			<b>Semanal</b>	<b>Últimas 4 semanas</b>	<b>Últimas 13 semanas</b>	<b>Año Corrido</b>						
	<b>Total cart. ajustada m/l</b>			<b>15.2</b>	<b>8.9</b>	<b>8.0</b>	<b>6.3</b>						
				Comercial	8.1	4.2	6.6	5.3					
			Consumo	23.5	15.2	9.2	6.6						
			Hipotecaria	22.9	13.8	11.6	9.8						
			Microcredito	28.6	8.7	3.6	3.1						
Extranjera	Total cartera en M. E.	17,286		-406	-2.3	-23	-0.1	-794	-4.4	-2,216	-11.4	-3,967	-18.7
	Total cartera en M. E. Mill. US\$	6,027		-101	-1.6	-61	-1.0	-253	-4.0	-509	-7.8	-1,315	-17.9
	<b>Variaciones Anualizadas m/e</b>			<b>Semanal</b>	<b>Últimas 4 semanas</b>	<b>Últimas 13 semanas</b>	<b>Año Corrido</b>						
	Expresada en pesos			-70.1	-1.7	-16.4	-24.8						
Expresada en dólares			-57.8	-12.2	-15.2	-17.4							
Total	<b>Cartera total ajustada</b>	<b>436,811</b>	<b>100.0</b>	<b>736</b>	<b>0.2</b>	<b>2,719</b>	<b>0.6</b>	<b>7,228</b>	<b>1.7</b>	<b>8,438</b>	<b>2.0</b>	<b>23,321</b>	<b>5.6</b>
	Comercial	236,049	54.0	-72	0.0	650	0.3	2,677	1.1	2,540	1.1	6,087	2.6
	Consumo	127,088	29.1	506	0.4	1,383	1.1	2,781	2.2	3,362	2.7	10,135	8.7
	Hipotecaria ajustada 1/	61,361	14.0	243	0.4	608	1.0	1,660	2.8	2,376	4.0	6,340	11.5
	Microcrédito	12,312	2.8	59	0.5	78	0.6	110	0.9	160	1.3	759	6.6
	<b>Variaciones Anualizadas</b>			<b>Semanal</b>	<b>Últimas 4 semanas</b>	<b>Últimas 13 semanas</b>	<b>Año Corrido</b>						
	<b>Total cart. ajustada m/t</b>			<b>9.2</b>	<b>8.5</b>	<b>6.9</b>	<b>4.7</b>						
				Comercial	-1.6	3.6	4.7	2.6					
				Consumo	23.1	15.3	9.3	6.5					
				Hipotecaria	22.9	13.8	11.6	9.8					
			Microcredito	28.6	8.7	3.6	3.1						

### b. Cartera Neta M/T del Sistema Financiero por Modalidad de Crédito\*

1 de junio de 2018

(Miles de millones de pesos y porcentajes)

	<b>Total cartera neta ml ajustada</b>	<b>392,670</b>		<b>653</b>	<b>0.2</b>	<b>2,457</b>	<b>0.6</b>	<b>6,952</b>	<b>1.8</b>	<b>7,978</b>	<b>2.1</b>	<b>22,084</b>	<b>6.0</b>
	Comercial 1/	205,637		-32	0.0	443	0.2	2,842	1.4	3,182	1.6	7,046	3.5
	Consumo	116,239		393	0.3	1,342	1.2	2,401	2.1	2,417	2.1	8,321	7.7
	Hipotecaria ajustada 2/	59,363		229	0.4	593	1.0	1,577	2.7	2,214	3.9	5,979	11.2
	Microcrédito	11,431		63	0.5	80	0.7	131	1.2	164	1.5	737	6.9
	<b>Total cartera en M. E.</b>	<b>17,286</b>		<b>-406</b>	<b>-2.3</b>	<b>-23</b>	<b>-0.1</b>	<b>-794</b>	<b>-4.4</b>	<b>-2,216</b>	<b>-11.4</b>	<b>-3,967</b>	<b>-18.7</b>
	<b>Cartera Neta Ajustada Moneda Total</b>	<b>409,957</b>		<b>247</b>	<b>0.1</b>	<b>2,434</b>	<b>0.6</b>	<b>6,158</b>	<b>1.5</b>	<b>5,761</b>	<b>1.4</b>	<b>18,117</b>	<b>4.6</b>

\* No incluye FDN.

1/ Incluye ventas de cartera para manejo a través de derechos fiduciarios y ajustes por leasing operativo

2/ Incluye ajuste por titularización de cartera hipotecaria

Fuentes: Formato 281 de la Superintendencia Financiera de Colombia, Titularizadora Colombia y cálculos Banco de la República.

**c. Cartera bruta en moneda legal**  
**Variaciones anuales (%) de datos semanales**

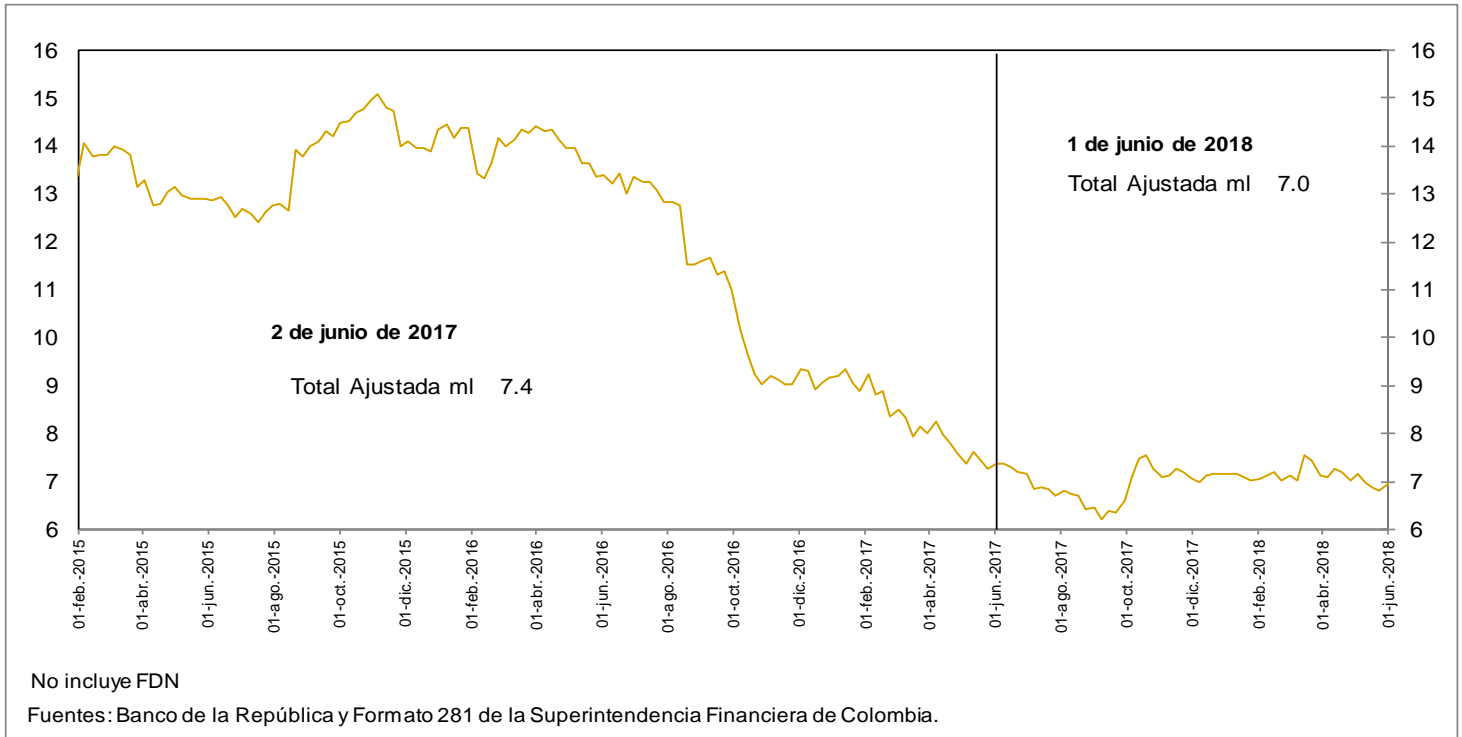

**d. Cartera bruta en moneda legal por modalidad de crédito**  
**Variaciones anuales (%) de datos semanales**

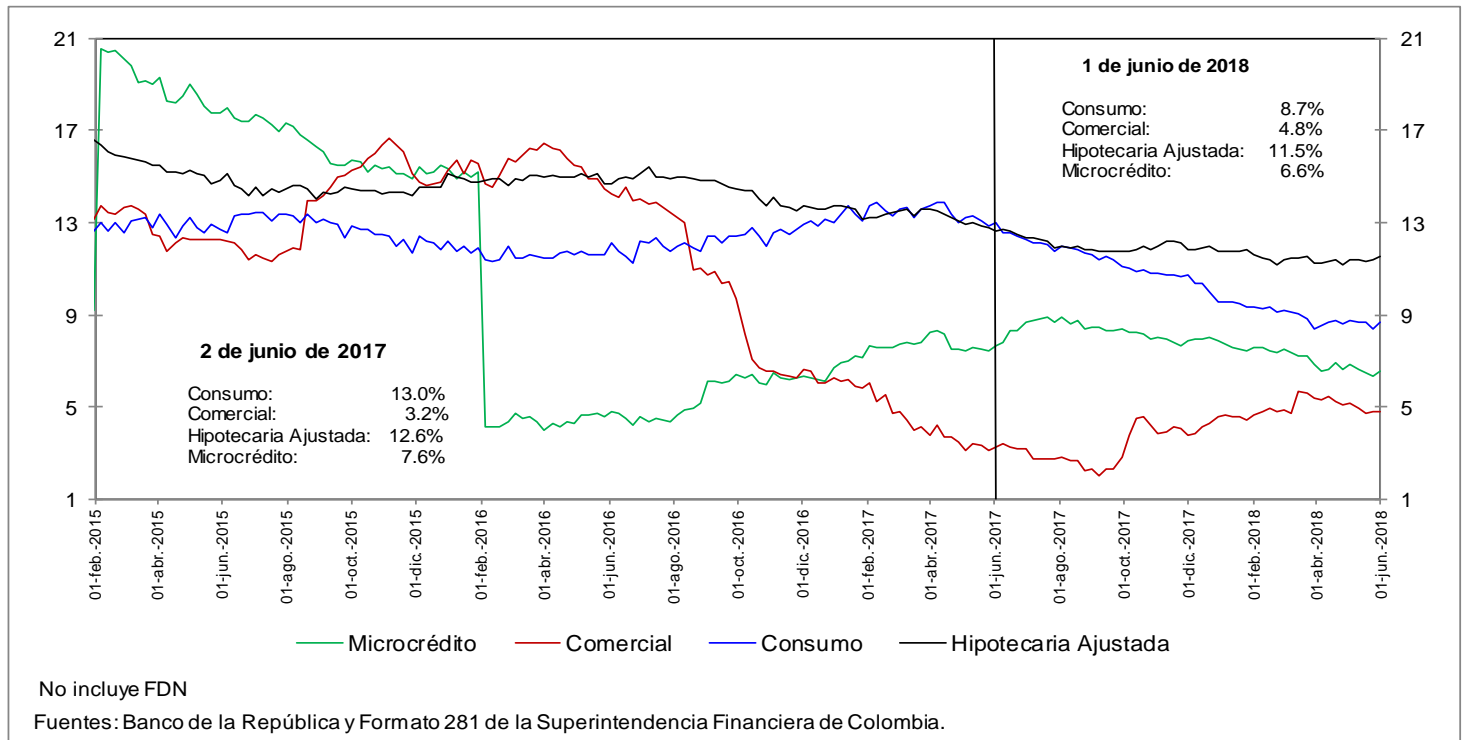

**e. Cartera bruta en moneda legal por modalidad de crédito**  
**Variaciones anualizadas últimas 13 semanas (%)**

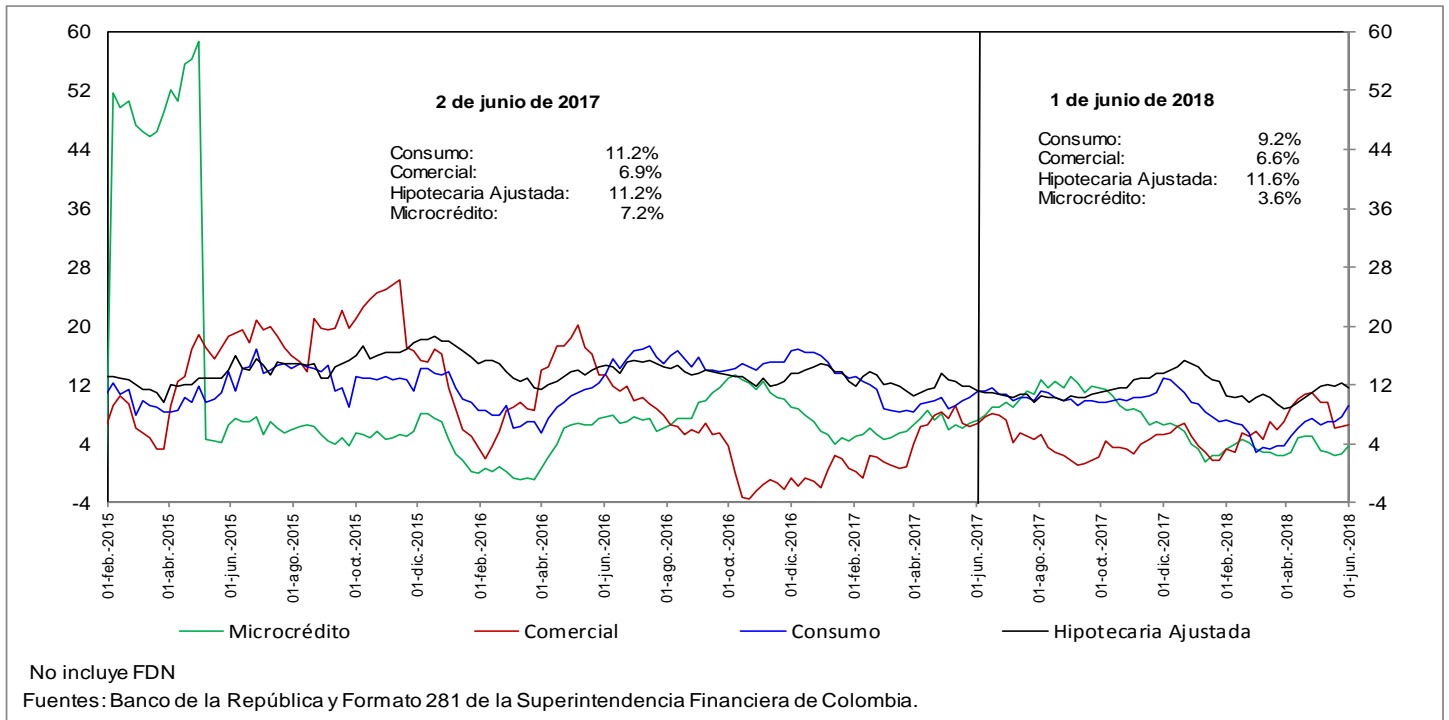

### h. Cartera moneda extranjera en dólares (%)

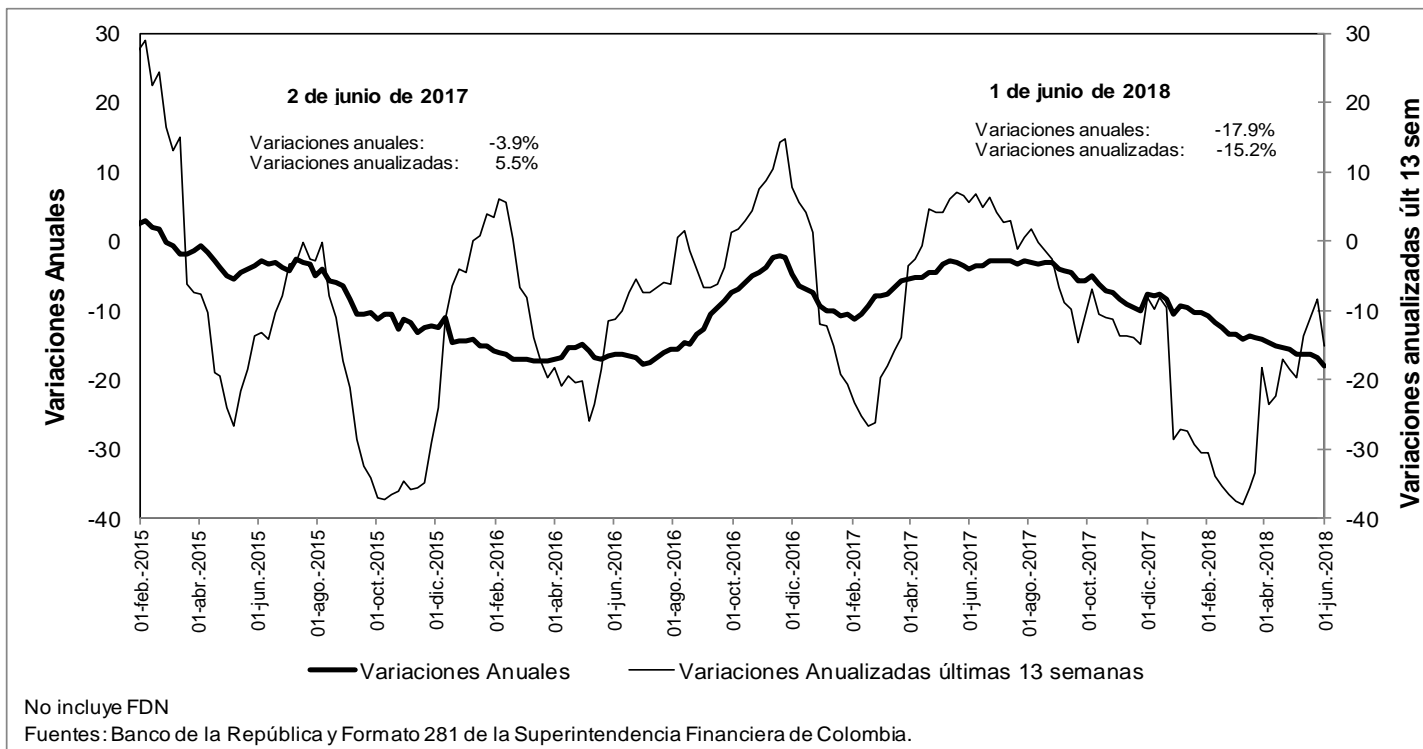

### n. Bonos emitidos por los establecimientos de crédito -variación anual (%) y saldo (bill.)-

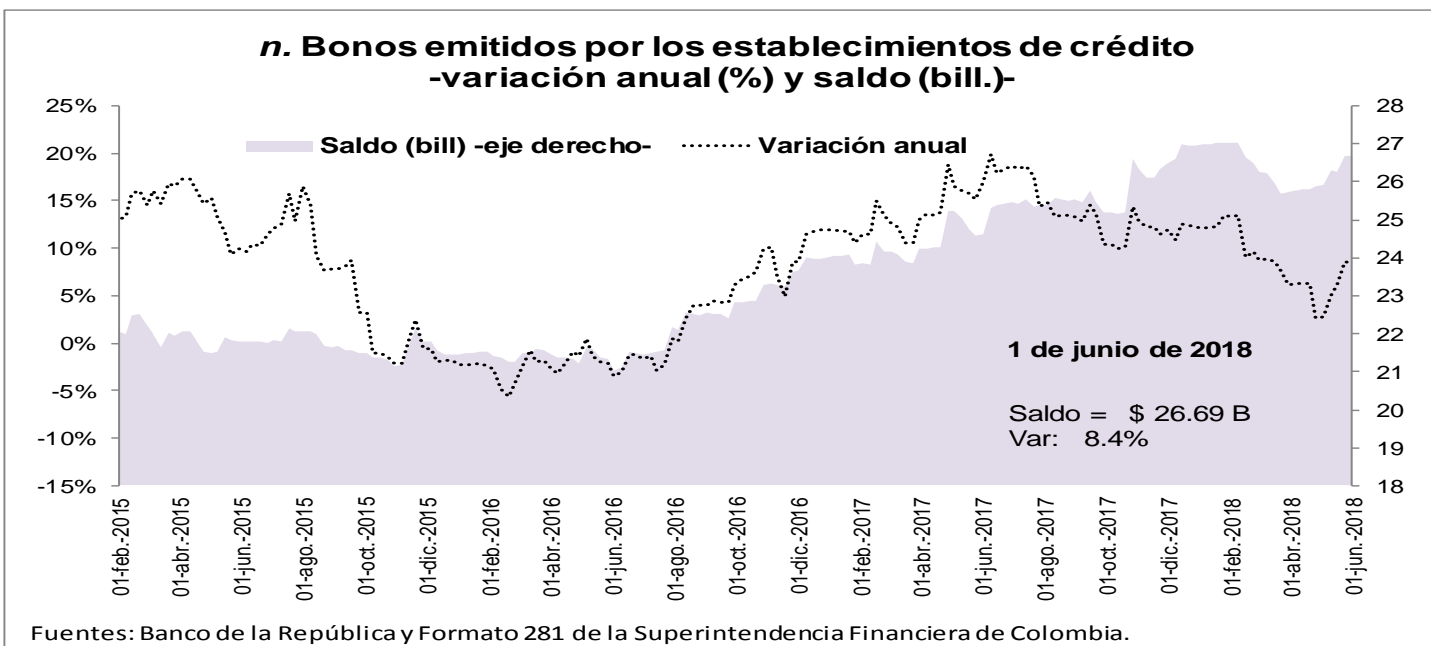

## 5. Margen de intermediación del sistema financiero

### α. Información semanal, Promedio móvil de orden 4 \*

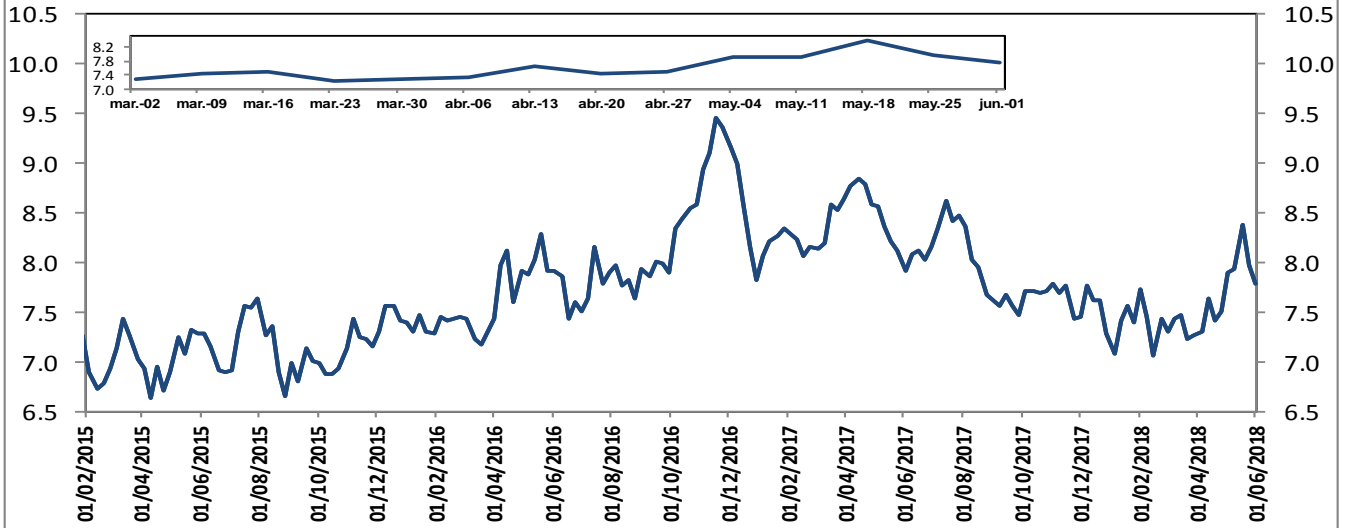

El margen de intermediación se calcula así:  $MI = ((1+i_{activa})/(1+i_{pasiva}))-1$   
 Donde  $i_{activa}$  es la tasa de colocación total del sistema del BR e  $i_{pasiva}$  es la tasa ponderada de captación.

Fuentes: Banco de la República. Cálculos con información de la Superintendencia Financiera de Colombia.

Información semanal, Promedio móvil de orden 4  
Margen de intermediación de la cartera comercial

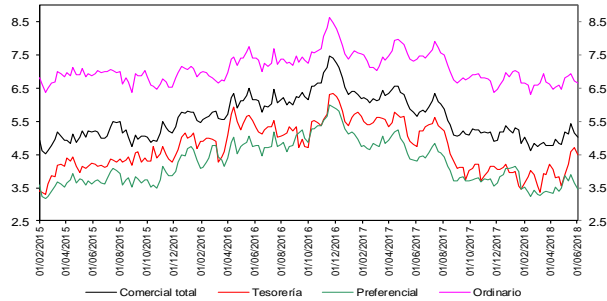

Fuentes: Banco de la República. Cálculos con información de la Superintendencia Financiera de Colombia.

Información semanal - Promedio móvil de orden 4  
Spread Tasa Cartera Comercial por plazo vs. TES

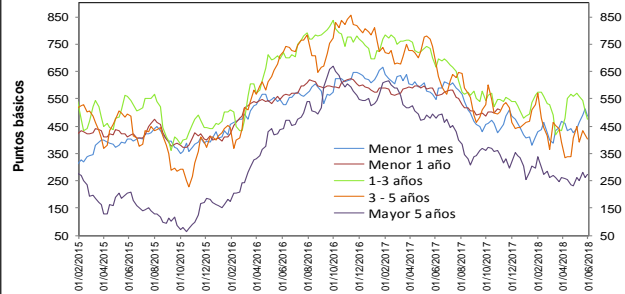

Fuentes: Banco de la República. Cálculos con información de la Superintendencia Financiera de Colombia.

Información semanal, Promedio móvil de orden 4  
Margen de intermediación de la cartera consumo

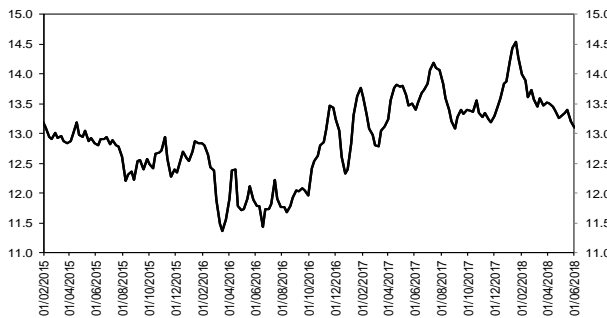

Fuentes: Banco de la República. Cálculos con información de la Superintendencia Financiera de Colombia.

Información semanal - Promedio móvil de orden 4  
Spread Tasa Cartera Consumo por plazo vs. TES

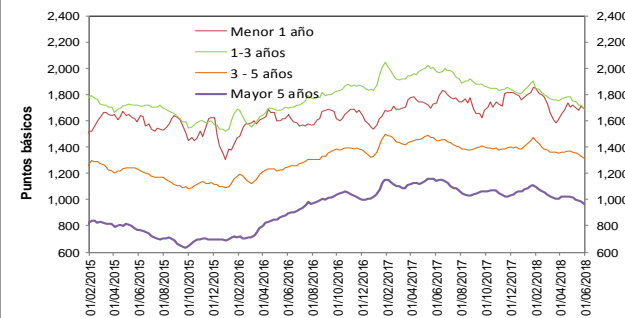

Fuentes: Banco de la República. Cálculos con información de la Superintendencia Financiera de Colombia.

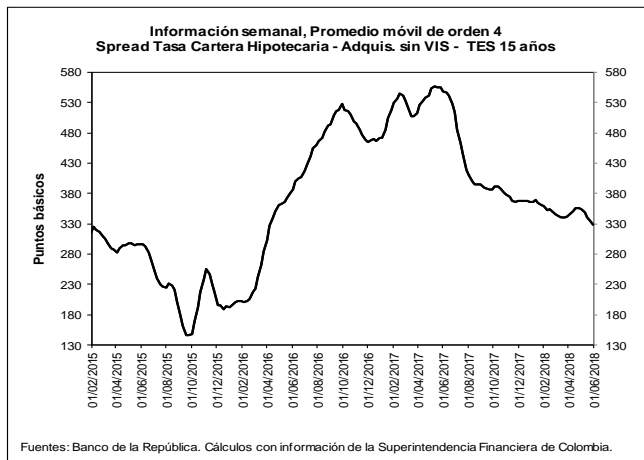
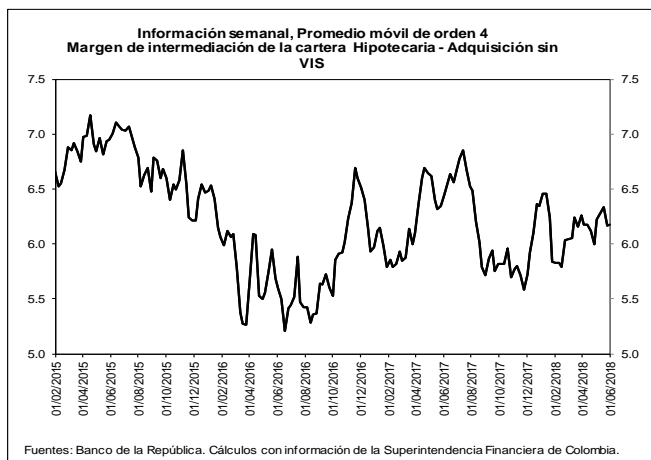

**b. Spreads Tasa Cartera Comercial y Consumo por plazo vs. TES (Información semanal - Promedio móvil de orden 4)**

	Fecha		Variación (pb)				
	01-jun-18		1 semana	4 semanas	13 semanas	año corrido	año completo
<b>Spread: tasa de interés cartera - tasa TES (puntos básicos)</b>							
<b>Comercial</b>							
Menor a 1 mes		487.2	(26.38)	47.16	87.81	67.41	(61.04)
Menor 1 año		489.9	(25.95)	(29.71)	13.15	(10.27)	(74.65)
De 1 - 3 años		474.9	(29.41)	(96.14)	(51.93)	(5.14)	(192.54)
De 3 - 5 años		402.7	(17.24)	(44.59)	36.59	(54.30)	(273.35)
Mayor 5 años		274.5	12.44	12.43	11.24	(31.10)	(206.26)
<b>Consumo</b>							
Menor 1 año		1,688.4	(20.08)	(29.31)	(38.22)	(70.09)	(47.56)
De 1 - 3 años		1,692.2	(28.81)	(60.12)	(91.18)	(114.76)	(284.10)
De 3 - 5 años		1,314.6	(14.00)	(46.40)	(59.02)	(69.79)	(136.84)
Mayor 5 años		969.7	(14.22)	(41.63)	(68.44)	(91.76)	(170.17)
<b>Vivienda</b>							
Mayor 15 años		328.1	(5.42)	(25.77)	(17.72)	(38.60)	(219.47)
<b>Memo Item (Información semanal - Promedio móvil de orden 4)</b>							
	Monto semanal		Variación (pb)				
	mm de pesos		1 semana	4 semanas	13 semanas	año corrido	año completo
<b>Tasas Comercial (%)</b>							
Menor a 1 mes	8.9	88	(22.68)	64.50	68.16	52.01	(167.55)
Menor 1 año	9.3	1,310	(25.36)	(21.69)	(10.80)	(35.61)	(202.80)
De 1 - 3 años	9.8	577	(24.33)	(78.28)	(68.13)	(0.75)	(235.94)
De 3 - 5 años	9.7	362	(11.74)	(24.83)	25.96	(43.68)	(278.09)
Mayor 5 años	9.5	645	17.12	31.38	5.77	(8.15)	(177.32)
<b>Tasas Consumo (%)</b>							
Menor 1 año	21.3	11	(19.49)	(21.30)	(62.17)	(95.43)	(175.70)
De 1 - 3 años	22.0	120	(23.74)	(42.26)	(107.38)	(110.37)	(327.50)
De 3 - 5 años	18.8	522	(8.50)	(26.63)	(69.65)	(59.17)	(141.58)
Mayor 5 años	16.5	848	(9.54)	(22.68)	(73.91)	(68.81)	(141.23)
<b>Tasas Vivienda (%)</b>							
Mayor 15 años	10.6	292	0.14	(4.58)	(18.33)	(22.58)	(172.66)
<b>Tasas Tes (%)</b>							
Menor a 1 mes	4.0	n.a	3.70	17.34	(19.65)	(15.40)	(106.51)
Menor a 1 año	4.4	n.a	0.59	8.02	(23.95)	(25.34)	(128.14)
De 1 a 3 años	5.0	n.a	5.08	17.86	(16.20)	4.39	(43.40)
De 3 a 5 años	5.7	n.a	5.49	19.76	(10.63)	10.62	(4.74)
Mayor a 5 años	6.8	n.a	4.68	18.94	(5.47)	22.95	28.95
Mayor a 15 años	7.3	n.a	5.57	21.19	(0.61)	16.02	46.81

Fuentes: Banco de la República. Cálculos con información de la Superintendencia Financiera de Colombia.

## 6. Inversiones

### a. Inversiones Netas de los Establecimientos de Crédito 1/

(Miles de millones de pesos y porcentajes)

(Miles de millones de pesos)	Saldo a 01/06/2018	VARIACIONES									
		SEMANTAL		ÚLTIMAS 4 SEMANAS		ÚLTIMAS 13 SEMANAS		AÑO CORRIDO		ANUAL	
		ABS	%	ABS	%	ABS	%	ABS	%	ABS	%
A. Moneda Legal	86,337	627	0.7	959	1.1	648	0.8	4,047	4.9	9,979	13.1
B. Moneda Extranjera	27,666	-98	-0.4	461	1.7	-657	-2.3	-1,054	-3.7	677	2.5
C. TOTAL (A+B=C)	114,003	529	0.5	1,421	1.3	-9	0.0	2,993	2.7	10,657	10.3
<b>ITEM DE MEMORANDO</b>											
Moneda Extranjera - En millones US\$ 2/	9,646	29	0.3	78	0.8	-191	-1.9	21	0.2	322	3.5
TASA REPRESENTATIVA DE MERCADO	2,868	-19	-0.7	25	0.9	-11	-0.4	-116	-3.9	-27	-0.9

### b. Inversiones de los Establecimientos de Crédito en ML 1/

(Miles de millones de pesos)	Saldo a 01/06/2018	VARIACIONES									
		SEMANTAL		ÚLTIMAS 4 SEMANAS		ÚLTIMAS 13 SEMANAS		AÑO CORRIDO		ANUAL	
		ABS	%	ABS	%	ABS	%	ABS	%	ABS	%
<b>INVERSIONES NETAS</b>	<b>86,337</b>	<b>627</b>	<b>0.7</b>	<b>959</b>	<b>1.1</b>	<b>648</b>	<b>0.8</b>	<b>4,047</b>	<b>4.9</b>	<b>9,979</b>	<b>13.1</b>
A. Establecimientos de crédito	86,337	627	0.7	959	1.1	648	0.8	4,047	4.9	9,979	13.1
<b>Inversiones Brutas</b>	<b>86,433</b>	<b>627</b>	<b>0.7</b>	<b>960</b>	<b>1.1</b>	<b>649</b>	<b>0.8</b>	<b>4,054</b>	<b>4.9</b>	<b>9,999</b>	<b>13.1</b>
<b>a) Títulos de deuda:</b>	<b>65,139</b>	<b>511</b>	<b>0.8</b>	<b>950</b>	<b>1.5</b>	<b>23</b>	<b>0.0</b>	<b>3,554</b>	<b>5.8</b>	<b>7,993</b>	<b>14.0</b>
Título de Tesorería - TES	50,155	462	0.9	1,146	2.3	-41	-0.1	4,221	9.2	7,769	18.3
Otros Títulos de deuda pública	4,608	21	0.5	-71	-1.5	143	3.2	34	0.8	-129	-2.7
Otros emisores Nacionales	10,377	29	0.3	-125	-1.2	-78	-0.7	-701	-6.3	360	3.6
Emisores Extranjeros	0	0	--	0	--	0	--	0	--	-6	--
<b>b) Instrumentos de patrimonio</b>	<b>3,725</b>	<b>-44</b>	<b>-1.2</b>	<b>34</b>	<b>0.9</b>	<b>394</b>	<b>11.8</b>	<b>210</b>	<b>6.0</b>	<b>667</b>	<b>21.8</b>
<b>c) Otras inversiones 2/</b>	<b>17,570</b>	<b>160</b>	<b>0.9</b>	<b>-24</b>	<b>-0.1</b>	<b>232</b>	<b>1.3</b>	<b>290</b>	<b>1.7</b>	<b>1,338</b>	<b>8.2</b>
Deterioro	97	0	0.4	1	0.8	1	1.1	7	7.7	19	25.0

### c. Inversiones de los Establecimientos de Crédito en ME 1/

(Miles de millones de pesos)	Saldo a 01/06/2018	VARIACIONES									
		SEMANTAL		ÚLTIMAS 4 SEMANAS		ÚLTIMAS 13 SEMANAS		AÑO CORRIDO		ANUAL	
		ABS	%	ABS	%	ABS	%	ABS	%	ABS	%
<b>INVERSIONES NETAS</b>	<b>27,666</b>	<b>-98</b>	<b>-0.4</b>	<b>461</b>	<b>1.7</b>	<b>-657</b>	<b>-2.3</b>	<b>-1,054</b>	<b>-3.7</b>	<b>677</b>	<b>2.5</b>
A. Establecimientos de crédito	27,666	-98	-0.4	461	1.7	-657	-2.3	-1,054	-3.7	677	2.5
<b>Inversiones Brutas</b>	<b>27,666</b>	<b>-98</b>	<b>-0.4</b>	<b>461</b>	<b>1.7</b>	<b>-657</b>	<b>-2.3</b>	<b>-1,054</b>	<b>-3.7</b>	<b>677</b>	<b>2.5</b>
<b>a) Títulos de deuda:</b>	<b>918</b>	<b>-14</b>	<b>-1.5</b>	<b>56</b>	<b>6.4</b>	<b>-1</b>	<b>-0.1</b>	<b>98</b>	<b>12.0</b>	<b>-27</b>	<b>-2.9</b>
Título de Tesorería - TES	219	-2	-0.9	-26	-10.7	-35	-13.6	-22	-9.2	73	50.1
Otros Títulos de deuda pública	339	-5	-1.4	55	19.2	205	152.3	215	172.6	-35	-9.3
Otros emisores Nacionales	159	-6	-3.9	1	0.5	21	14.8	33	26.2	61	61.8
Emisores Extranjeros	201	-1	-0.5	26	15.1	-192	-48.8	-127	-38.7	-126	-38.5
<b>b) Instrumentos de patrimonio</b>	<b>103</b>	<b>0</b>	<b>-0.3</b>	<b>1</b>	<b>0.5</b>	<b>-6</b>	<b>-5.8</b>	<b>-6</b>	<b>-5.9</b>	<b>31</b>	<b>43.9</b>
<b>c) Otras inversiones 2/</b>	<b>26,645</b>	<b>-83</b>	<b>-0.3</b>	<b>405</b>	<b>1.5</b>	<b>-649</b>	<b>-2.4</b>	<b>-1,146</b>	<b>-4.1</b>	<b>673</b>	<b>2.6</b>
Deterioro	0	0	-0.7	0	0.9	0	-0.4	0	-3.9	0	-0.9

1/ No incluye FDN

2/ Incluye inversiones en subsidiarias y filiales, en asociadas, en negocios y operaciones conjuntas y en derechos fiduciarios. Incluye ajustes por reclasificación entre monedas nacional y extranjera.

Fuentes: Formato 281 de la Superintendencia Financiera de Colombia y cálculos Banco de la República.



## 7. Balance consolidado de los Establecimientos de Crédito

### PRINCIPALES CUENTAS DEL BALANCE DE LOS ESTABLECIMIENTOS DE CRÉDITO\*

Miles de millones de pesos y porcentajes

Concepto	Saldo a		VARIACIONES									
	junio 02 2017	junio 01 2018	SEMANAL		ULTIMAS 4 SEM		ULTIMAS 13 SEM		AÑO CORRIDO		ANUAL	
			ABS	%	ABS	%	ABS	%	ABS	%	ABS	%
<b>Activo Neto **</b>	<b>486,243</b>	<b>508,840</b>	<b>-1,893</b>	<b>-0.4</b>	<b>-692</b>	<b>-0.1</b>	<b>1,141</b>	<b>0.2</b>	<b>-263</b>	<b>-0.1</b>	<b>22,597</b>	<b>4.6</b>
1. Posición propia contado 1/	5,372	738	-633	-46.0	-90	-11.2	-1,167	-62.0	-2,554	-75.5	-4,729	-88.0
2. Reserva bancaria	27,487	28,397	-1,356	-4.6	-1,713	-5.7	969	3.5	-916	-3.1	910	3.3
3. Depósitos remunerados en BR	4	7	-2	-19.0	2	28.4	-19	-73.4	-243	-97.3	3	83.9
4. Cartera bruta MWL 2/	388,459	415,285	1,225	0.3	2,778	0.7	8,333	2.0	10,709	2.6	26,826	6.9
5. Inversiones netas MWL 3/	76,357	86,337	627	0.7	959	1.1	648	0.8	4,047	4.9	9,979	13.1
6. Otros activos netos	-11,436	-21,925	-1,754	8.7	-2,627	13.6	-7,623	53.4	-11,306	105.6	-10,393	90.9
<b>Pasivo + Patrimonio</b>	<b>486,243</b>	<b>508,840</b>	<b>-1,893</b>	<b>-0.4</b>	<b>-692</b>	<b>-0.1</b>	<b>1,141</b>	<b>0.2</b>	<b>-263</b>	<b>-0.1</b>	<b>22,597</b>	<b>4.6</b>
<b>Pasivo: Repos BR + PSE</b>	<b>403,588</b>	<b>423,434</b>	<b>-1,408</b>	<b>-0.3</b>	<b>-1,361</b>	<b>-0.3</b>	<b>3,125</b>	<b>0.7</b>	<b>1,102</b>	<b>0.3</b>	<b>19,847</b>	<b>4.9</b>
1. Repos BR	6,570	5,866	1,234	26.6	3,998	214.1	2,891	97.2	1,692	40.5	-705	-10.7
2. PSE	397,017	417,569	-2,642	-0.6	-5,359	-1.3	234	0.1	-590	-0.1	20,552	5.2
Cuenta corriente	42,240	44,034	-3,522	-7.4	-1,934	-4.2	-1,999	-4.3	-5,006	-10.2	1,794	4.2
Ahorros	158,115	165,106	2,490	1.5	-4,577	-2.7	-2,569	-1.5	-3,637	-2.2	6,991	4.4
CDT + bonos	186,033	196,925	503	0.3	1,318	0.7	4,753	2.5	10,137	5.4	10,892	5.9
Depósitos fiduciarios (impuestos y otros conceptos)	6,295	6,542	-2,785	-29.9	-449	-6.4	264	4.2	-83	-1.2	247	3.9
Depósitos a la vista	4,334	4,961	672	15.7	283	6.1	-215	-4.2	-2,001	-28.7	627	14.5
Repos con el sector real	0	0	0	--	0	--	0	--	0	--	0	--
<b>Patrimonio</b>	<b>82,655</b>	<b>85,406</b>	<b>-485</b>	<b>-0.6</b>	<b>670</b>	<b>0.8</b>	<b>-1,984</b>	<b>-2.3</b>	<b>-1,365</b>	<b>-1.6</b>	<b>2,751</b>	<b>3.3</b>

\* No incluye FDN. A partir de la semana del 9 de diciembre de 2016 se incluyen en toda la serie los bonos denominados en pesos emitidos en el exterior por Findeter en 2014.

\*\* Neto de cuentas del pasivo diferentes a Repos con BR y PSE.

1/ No incluye comisionistas de Bolsa. Las variaciones absolutas corresponden a las variaciones en dólares multiplicadas por la tasa de cambio promedio del periodo.

2/ La cartera corresponde a las cifras de balance de los establecimientos de crédito con ajuste por cartera administrada a través de derechos fiduciarios entre el 2 de enero de 2015 y el 21 de octubre de 2016, la cual se incluye como parte de este rubro. A partir del 28 de octubre de 2016, esta cartera nuevamente se encuentra dentro de las cifras de balance como cartera de los establecimientos de crédito.

3/ Las inversiones corresponden a las cifras de balance de los establecimientos de crédito con ajuste por cartera administrada a través de derechos fiduciarios entre el 2 de enero de 2015 y el 21 de octubre de 2016, la cual se resta de este saldo. A partir del 28 de octubre de 2016, este ajuste se elimina porque el saldo por este concepto se encuentra registrado como cartera. Adicionalmente, el saldo de inversiones que se presenta en este cuadro contiene ajustes entre el 2 de enero de 2015 y el 8 de enero de 2016 por composición entre monedas de inversiones en subsidiarias y filiales.

Nota: Los Fiduciarios corresponden a servicios bancarios de recaudo.

Fuentes: Formato 281 de la Superintendencia Financiera de Colombia y cálculos Banco de la República.

## 8. Activos externos netos y el mercado cambiario

### a. Reservas Internacionales

#### RESERVAS INTERNACIONALES (Millones de dólares)

Concepto	2017	Acum Año may 31	2018	
	Acum Año dic 29		Acum Año** jun 8	Acum mes** jun 8
<b>SALDO</b>				
I. Reservas Internacionales Brutas *	47,637	47,607	47,566	
II. Pasivos de Corto Plazo	8	4	4	
III. Reservas Internacionales Netas (I-II) *	47,629	47,603	47,562	
<b>VARIACIÓN</b>				
I. Reservas Internacionales Brutas	954	(30)	(71)	(41)
Pasivos de Corto Plazo	0	(4)	(4)	(0)
II. Reservas Internacionales Netas	954	(26)	(67)	(41)
Causaciones y Valuaciones	544	(319)	(313)	6
Pasivos con Residentes	20	(13)	(42)	(29)
Opciones call por ejercer	0	0	0	0
<b>MEMO - ITEM</b>				
Saldo Reservas internacionales brutas sin FLAR *	47,139	47,102	47,061	
Causaciones, Valuaciones y Provisiones (deterioro)**	(8)	(327)	(321)	
Pasivos con Residentes	108	95	67	
Opciones call por ejercer	0	0	0	

\* Para efectos de reporte al FMI se excluyen los aportes al Fondo Latinoamericano de Reservas FLAR del saldo de reservas internacionales, sin embargo, en la información contable del Banco de la República los aportes al FLAR continúan formando parte de los activos de reservas.

\*\* Incluye el deterioro por operaciones de convenios de Aladi.

Fuente: Banco de la República

### b. Posición Propia y Posición Propia de Contado

millones de USD	18-may-18	Variación 1 semana	Variación 4 semanas	Variación año corrido	Variación 1 año	Var. Cierre Trim. Ant.
PPC	896	171	647	-323	-1,608	946
Derechos Netos a Futuro (DNF)	-424	-314	-779	890	2,295	-1,040
Contingencias Netas por Opciones (CNO)	-33	101	138	-59	-55	72
Otros Activos Netos (OAN)	1,792	1	42	-617	-693	64
PP	2,232	-39	52	-109	-62	42
PPC/PT	2.8%					
PP/PT	7.0%					

DNF: Derechos a Futuro - Obligaciones a Futuro

CNO: Contingencias Deudoras por Opciones - Contingencias Acreedoras por Opciones

OAN: Otros activos en m/e - otros pasivos en m/e

Fuente: Superintendencia Financiera de Colombia. Cálculos: Banco de la República.

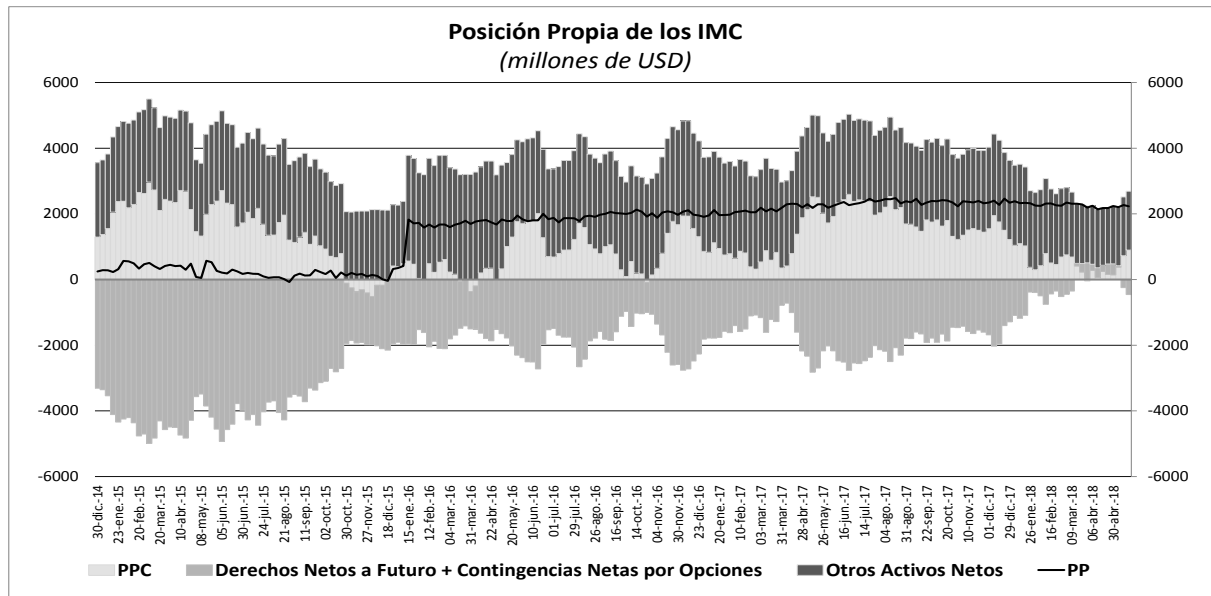

## 10. Mercados Financieros

### a. Evolución durante la semana

Durante la semana el VIX presentó una reducción y finalizó en 12,18. Por su parte el precio del WTI pasó de US\$65,81 a US\$65,74 por barril, (-0,10%), mientras que el precio del Brent cerró en US\$ 76,46 por barril (-0,42%).

Los hechos y datos que impactaron los mercados financieros en el mundo fueron:

En Estados Unidos:

- El PMI compuesto para mayo se ubicó en 56,6, presentando un incremento respecto al registro anterior (55,7).
- El Departamento de Comercio informó que el déficit comercial para el mes de abril disminuyó un 2,1% situándose en USD46,2 miles de millones, siendo el menor déficit mensual registrado desde septiembre del año pasado.
- La productividad no agrícola, que mide la producción por hora por trabajador, subió a una tasa anualizada de 0,4% en el primer trimestre del año (Esp: 0,6%; Ant: 0,7%).
- Las ventas del comercio al por mayor de abril aumentaron 0,8% respecto a marzo.

En Europa:

- Durante el primer trimestre de 2018 el PIB de la zona euro creció 0,4% t/t. En términos anuales el crecimiento se ubicó en 2,5%, en línea con las expectativas. Alemania, la mayor economía del bloque y el principal exportador, sufrió un debilitamiento de su expansión al crecer 0,3% en el periodo.
- En Alemania, las órdenes de fábricas alemanas bajaron en abril, completando su cuarta caída mensual consecutiva, cifra que además incumplió con el aumento esperado por los analistas (Obs: -2,5% m/m; Esp: 0,8% m/m).
- El Índice compuesto PMI de IHS Markit en mayo bajó a un mínimo de 18 meses (54,1) y se mantuvo en línea con el de abril. Por su parte, las ventas minoristas para abril subieron un 1,7% a/a, en línea con lo esperado.

En Asia:

- La economía de Japón se contrajo -0,2% t/t en el 1T18, sin cambios desde la estimación preliminar, lo que eleva la perspectiva de una recesión si la debilidad persiste en el 2T.

- En China, el índice PMI compuesto y el PMI de servicios en mayo se mantuvieron constantes respecto a abril en 52,3 y 52,9, respectivamente. Por otra parte, las exportaciones durante el mes de mayo avanzaron 12,6% mientras que las importaciones lo hicieron en 26,0%.

En Latinoamérica:

- Argentina alcanzó un acuerdo preliminar con el Fondo Monetario Internacional (FMI) para obtener una línea de crédito «stand by» por USD50,000 millones. Los desembolsos deberán ser devueltos en ocho cuotas trimestrales tres años después de ser utilizados, y la tasa de interés dependerá de la cotización de los derechos especiales de giro (DEG) del FMI y de los montos que el país sudamericano use.
- En Brasil, el PMI compuesto para mayo se situó en 49,7, lo que indica una disminución respecto al registro anterior (50,6). Por su parte, la inflación para mayo avanzó 2,86% por encima de la esperada por el mercado (Esp: 2,74%).
- En Chile, la actividad económica en abril avanzó 5,9% a/a (Esp: 5,8%). Adicionalmente, durante la semana se presentaron los datos de inflación. De acuerdo con el reporte, la inflación en mayo creció 2%, en línea con lo esperado. Finalmente, la balanza comercial durante el mes de mayo se ubicó en USD679 millones (Esp: USD859 millones).
- En México, la confianza del consumidor para mayo se situó en 88,3. Por su parte, la inflación de mayo avanzó 4,51% a/a, por encima de la esperada (Esp: 4,46%).
- En Colombia, la inflación en mayo avanzó 0,25% m/m, llevando la inflación anual a 3,16%, en línea con lo esperado por el mercado. Los grupos con mayores contribuciones a la variación mensual fueron los de vivienda (+14 p.b.) y transporte (+5 p.b.) con variaciones de 0,45% m/m y 0,38% m/m, respectivamente.

#### b. Tasas de interés de Bancos Centrales

	Tasa de interés vigente			
	Actual (a) 08 de junio	Semana anterior 01 de junio	4 sem atrás 08 de mayo	Un año atrás
Estados Unidos	1,5 - 1,75	1,5 - 1,75	1,25 - 1,5	0,75 - 1
Zona Euro	0,00	0,00	0,00	0,00
Reino Unido	0,50	0,50	0,50	0,25
Canadá	1,25	1,25	1,25	0,50
Brasil	6,50	6,50	6,50	10,25
México	7,50	7,50	7,50	6,75
Colombia	4,25	4,25	4,25	6,25
Chile	2,50	2,50	2,50	2,50
Argentina	40,00	30,25	30,25	28,75
Perú =	2,75	2,75	2,75	4,00
Australia =	1,50	1,50	1,50	1,50
Nueva Zelanda	1,75	1,75	1,75	1,75
Malasia	3,25	3,25	3,25	3,00
Sudáfrica	6,50	6,50	6,50	7,00
Turquía ↑	17,75	16,50	8,00	8,00
India ↑	6,25	6,00	6,00	6,25
Rusia	7,25	7,25	7,25	9,25
China	4,35	4,35	4,35	4,35
Suiza	-1,25 - -0,25	-1,25 - -0,25	-1,25 - -0,25	-1,25 - -0,25
Indonesia*	4,75	4,75	4,25	4,33
Noruega	0,50	0,50	0,50	0,50

\*Tasa de referencia de Indonesia a la tasa repo a 7 días.

### c. Inflación observada y expectativas de inflación

PAIS	Tasa actual y meta de inflación 08 de junio			Encuesta de expectativas de inflación anual a diciembre del 2018			
	Inflación (b)	Tasa de interés real [(1+a)/(1+b)]-1	Meta de Inflación 2017	BLOOMBERG		BANCOS CENTRALES	
				Fecha de la encuesta	Resultado	Fecha de la encuesta	Resultado
Estados Unidos (Abr)	2,50	-0,73	2,00	05/06/2018	2,49	-	-
Zona Euro (May) ↑	1,90	-1,86	2,00	08/06/2018	1,60	2018-2	1,60
Japón (Abr)	0,60	-0,50	2,00	08/06/2018	0,90	-	-
Reino Unido (Abr)	2,40	-1,86	2,00	08/06/2018	2,10	may-18	2,90
Canadá (Abr)	2,20	-0,93	1,00 - 3,00	08/06/2018	2,30	-	-
Brasil (May) ↑	2,86	3,54	2,50 - 6,50	08/06/2018	3,50	jun-18	3,82
México (May) ↓	4,51	2,86	2,00 - 4,00	08/06/2018	3,80	may-18	3,94
Colombia (May) ↑	3,16	1,06	2,00 - 4,00	08/06/2018	3,25	may-18	3,33
Chile (May) ↑	2,00	0,49	2,00 - 4,00	08/06/2018	2,70	jun-18	2,80
Argentina (Abr)	26,53	10,65	12,00 - 17,00	08/06/2018	23,40	may-18	27,1
Perú (May)	0,93	1,80	1,00 - 3,00	08/06/2018	2,40	feb-18	2,20
Australia (Mar)	1,90	-0,39	2,00 - 3,00	08/06/2018	2,20	jun-18	2,2
Nueva Zelanda (Mar)	1,10	0,64	1,00 - 3,00	08/06/2018	1,90	jun-18	1,80
Malasia (Abr)	1,40	1,82	-	08/06/2018	2,50	-	-
Sudáfrica (Abr)	4,50	1,91	3,00 - 6,00	08/06/2018	5,20	mar-18	5,70
Turquía (May) ↑	12,15	4,99	3,00 - 7,00	08/06/2018	11,00	may-18	12,28
India (Abr)	4,58	1,60	2,00 - 6,00	-	-	-	-
Rusia (May) =	2,40	4,74	4,00	08/06/2018	3,70	-	-
China (May) =	1,80	2,50	3,00	08/06/2018	2,35	-	-
Irlanda (May) ↑	0,40	-0,40	2,00	08/06/2018	0,50	-	-
Portugal (May) ↑	1,00	-0,99	2,00	-	-	-	-
Grecia (May) ↑	0,61	-0,60	2,00	-	-	-	-
Suiza (May) ↑	1,00	-1,24	2,00	-	-	-	-
Indonesia (May) ↓	3,23	1,47	3,50 - 5,50	08/06/2018	3,70	2018-I	3,65
Noruega (May) ↓	2,30	-1,76	2,50	08/06/2018	2,05	-	-

<sup>1</sup> La metodología cambió a partir de Enero de 2009, se amplió la canasta acorde al SNC 1993. El período base pasó de Dic 1998 a Dic 2008.

### d. Tasas de los mercados monetarios internacionales

	Plazo	Tasa actual (a) 08 de junio	Semana anterior (b) 01 de junio	4 sem atrás	29 de Diciembre de 2017	Un año atrás	Variación p.b. última semana (a-b)
FEDERAL FUND	1 Día	1,70	1,70	1,70	1,33	0,91	0,0
LIBOR	1Día	1,72	1,71	1,71	1,43	0,93	0,3
LIBOR	1 Semana	1,86	1,75	1,76	1,48	1,04	10,6
LIBOR	1 Mes	2,05	2,00	1,93	1,56	1,12	4,1
LIBOR	3 Meses	2,33	2,32	2,35	1,69	1,23	0,8
EUR LIBOR	1 Día	-0,44	-0,44	-0,44	-0,44	-0,43	0,0
EUR LIBOR	1 Semana	-0,43	-0,42	-0,42	-0,42	-0,41	-0,1
EUR LIBOR	1 Mes	-0,40	-0,41	-0,40	-0,41	-0,40	0,6
EUR LIBOR	3 Meses	-0,35	-0,35	-0,35	-0,38	-0,37	-0,1

Fuente: Bloomberg

Federal fund rate: Tasa interbancaria overnight a la cual los bancos miembros de sistema de la Reserva Federal de los Estados Unidos se prestan el exceso de reservas sin exigir garantía como contrapartida.

Libor: Tasa de interés interbancaria que se aplica en el mercado de capitales de Londres. Esta tasa se construye a partir de las cotizaciones (punta de oferta) que presentan los bancos con mejor calidad crediticia a las 11:00 a.m. hora en Londres, para los diferentes plazos. En el documento se presenta la tasa de referencia para transacciones en dólares. EUR libor: Tasa de interés interbancaria para las transacciones en Euros que se aplica en el mercado de capitales de Londres. Esta tasa se construye a partir de las cotizaciones (punta de oferta) que presentan los bancos con mejor calidad crediticia a las 11:00 a.m. hora en Londres, para los diferentes plazos.

### e. Bonos del tesoro americano

BONOS DEL TESORO AMERICANO <sup>1/</sup>	Tasa actual (a) 08 de junio	Semana anterior (b) 01 de junio	4 sem atrás	29 de Diciembre de 2017	Un año atrás	Variación p.b. última semana (a-b)
0,25	1,91	1,90	1,85	1,38	0,99	0,25
0,5	2,11	2,09	2,03	1,53	1,11	1,50
2	2,50	2,47	2,51	1,89	1,32	2,7
5	2,79	2,75	2,82	2,21	1,75	3,6
10	2,95	2,90	2,98	2,41	2,19	4,4
30	3,09	3,05	3,13	2,74	2,85	3,9

<sup>1/</sup> Bonos genéricos de Bloomberg

Fuente: Bloomberg

### f. Spread de deuda soberana

EMBI (Emerging Market Bond Index) <sup>1/</sup>	Spread actual (a) 08 de junio	Semana anterior (b) 01 de junio	4 sem atrás 08 de mayo	29 de Diciembre de 2017	Un año atrás	Variación última semana (a-b)	Variación porcentual última semana (a/b)-1
Plus soberanos	386	387	378	329	324	0	-0,1%
Colombia	206	200	191	175	193	6	3,0%
Argentina	475	511	471	350	395	-36	-7,0%
Brasil	323	308	270	241	285	15	4,9%
México	226	215	207	188	186	11	5,1%
Perú	140	137	131	113	126	3	2,2%
Venezuela	4695	4747	4966	5759	2324	-52	-1,1%
Turquía	396	403	359	286	291	-7	-1,7%
Sudáfrica	253	250	244	218	230	3	1,2%

<sup>1/</sup> Bonos genéricos de Bloomberg

Fuente: Bloomberg

EMBI plus: Emerging Markets Bond Index - Embi + - es un índice creado por JP Morgan que mide los retornos totales de los instrumentos de deuda externa de los países emergentes, incluyendo bonos Brady en dólares y en otras monedas, préstamos, Eurobonos e instrumentos de deuda local denominados en dólares. Este indicador está concentrado en instrumentos de las tres principales economías de Latinoamérica (Brasil, México y Argentina) con una ponderación de 68%, dejando el resto para los otros países Latinoamericanos. Para el desarrollo de este informe, se considera el spread de dicho portafolio EMBI, sobre la curva cero cupón de los treasuries. EMBI plus país: Emerging Markets Bond Index (Embi +) calculado bajos los mismos criterios del EMBI PLUS considerando únicamente los títulos del respectivo país. Para el desarrollo de este informe, se considera el spread de dicho portafolio EMBI, sobre la curva cero cupón de los treasuries

**g. TED (Libor 3 Meses –T-bills 3 Meses)**

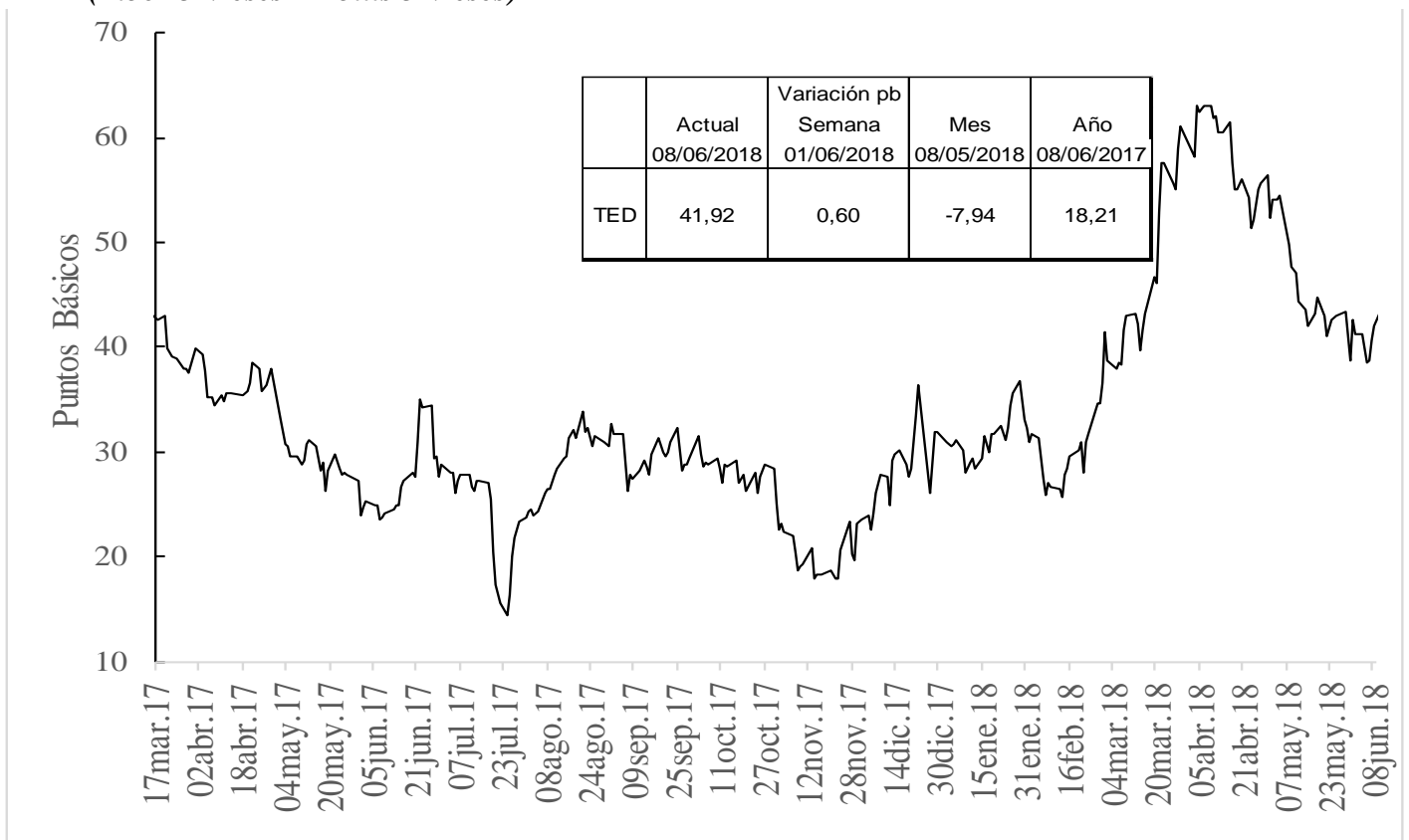

**h. Embi plus, embi Colombia, CDS, coeficientes de aversión al riesgo y yankees**

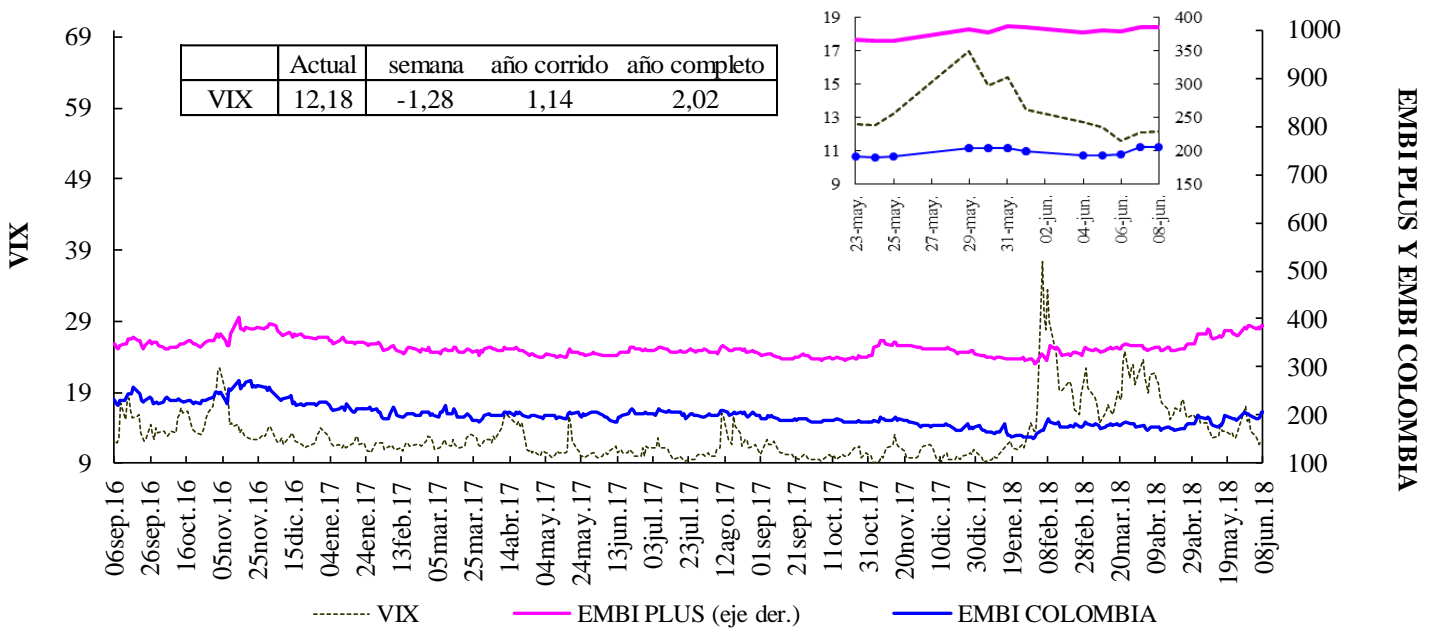

Fuente: Bloomberg, DODM  
 VIX: Índice de volatilidad del "Chicago Board Options Exchange SPX", que refleja la volatilidad implícita en las opciones sobre las acciones que componen el S&P 500. Se utiliza como un indicador que mide la aversión al riesgo de los inversionista

### EMBI-CDS 1-CDS 10-CDS 5

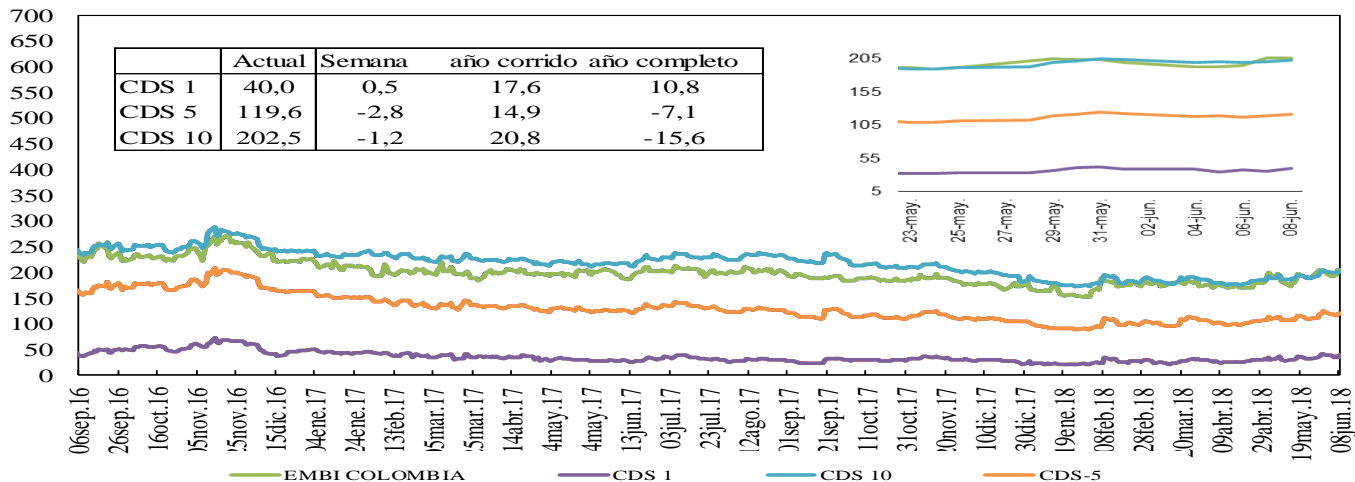

### Credit Default Swap América Latina-5 años

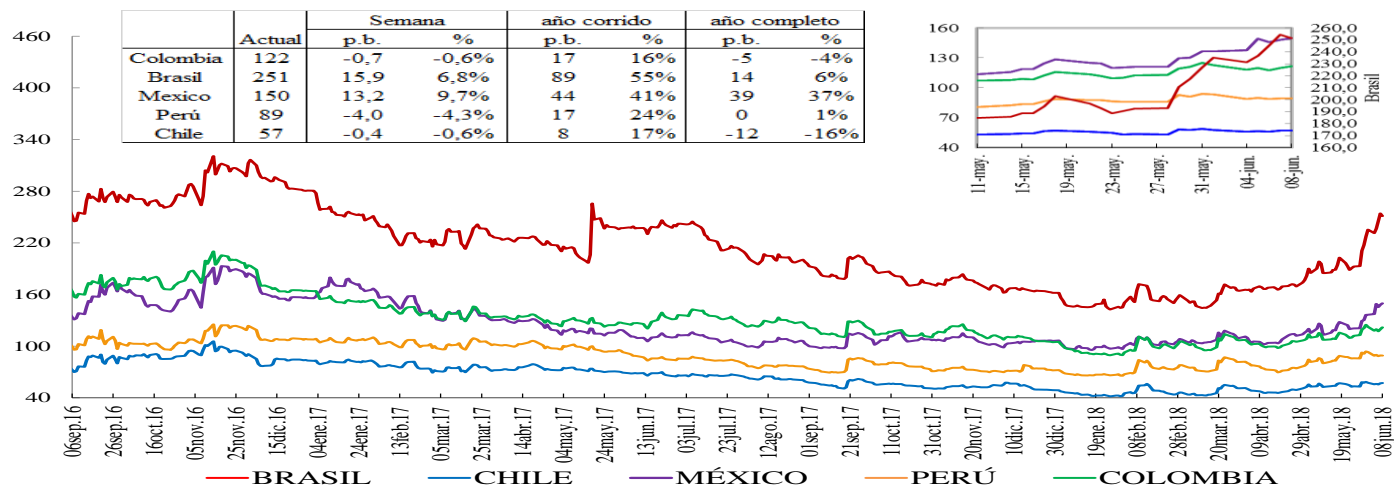

\*En la gráfica que muestra el zoom, el eje de la derecha corresponde al eje de Brasil.

### Credit Default Swap otros países - 5 años

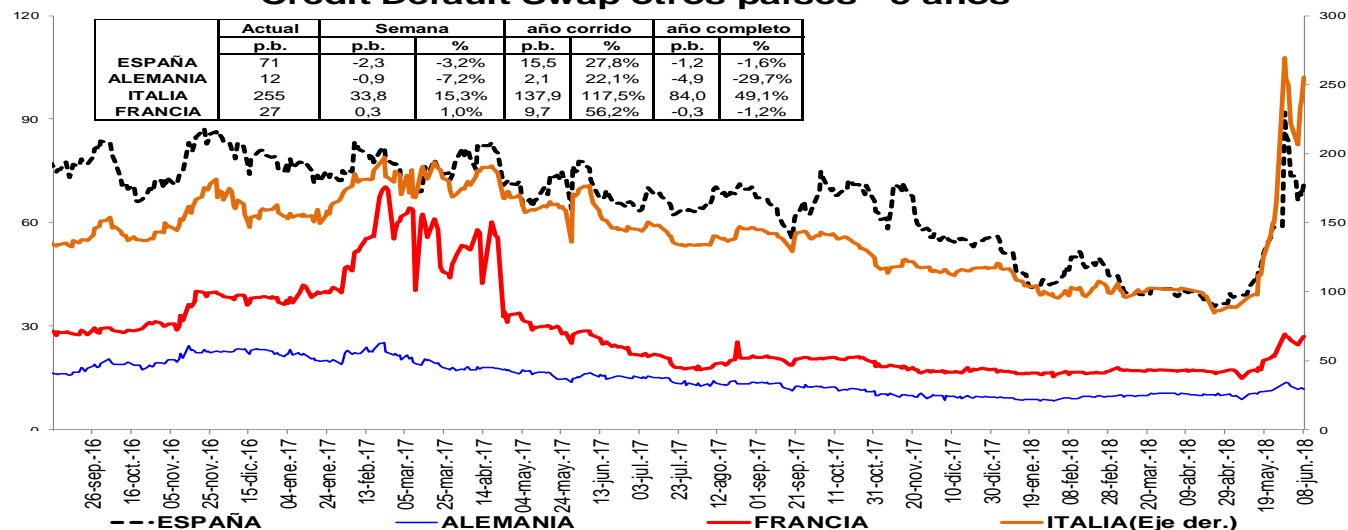

Un Credit Default Swap (CDS) es un instrumento financiero por medio del cual se negocia el riesgo crediticio de un bono. El tenedor paga una prima (puntos básicos)

sobre el valor nominal del bono) a la entidad que ofrece el CDS a cambio de que esta responda por valor nominal en caso que el emisor haga default. La valoración de un CDS se hace en puntos básicos sobre el valor nominal del bono y tiene una relación directa con el nivel de aversión al riesgo de los inversionistas. Es decir, entre más alta sea la probabilidad de default mayor será el valor del CDS y viceversa.

## i. Índices Accionarios

País	Índices accionarios	Nivel actual 08 de junio	Diferencia			
			Semanal 01 de junio	4 sem atrás 08 de mayo	29 de Diciembre de 2017	Un año atrás
EE UU	DOW JONES	25.317	2,77%	3,9%	2,4%	19,5%
EE UU	S&P500	2.779	1,62%	4,0%	3,9%	14,2%
EE UU	NASDAQ	7.646	1,21%	5,2%	10,8%	20,9%
Zona Euro	Euro Stoxx 50	3.447	-0,18%	-3,1%	-1,6%	-3,3%
Alemania	DAX	12.767	0,33%	-1,1%	-1,2%	0,4%
Argentina	MERVAL	31.444	10,58%	19,7%	4,6%	43,4%
México	MEXBOL	45.940	2,06%	-1,7%	-6,9%	-6,4%
Brasil (Sao Paulo)	IBOV	72.942	-5,56%	-12,1%	-4,5%	16,2%
Chile	IPSA	5.523	0,95%	-2,2%	-0,7%	13,7%
Venezuela	IBVC	40.544	10,05%	131,0%	3109,7%	-56,1%
Perú	IGBVL	21.204	0,88%	0,3%	6,2%	31,3%
Colombia	COLCAP	1.548	-1,06%	0,1%	2,3%	6,7%
Japón	NKY	22.695	2,36%	0,8%	-0,3%	14,0%
China	SHANGAI SE	3.067	-0,26%	-3,0%	-7,3%	-2,6%

Fuente: Bloomberg

## j. Comportamiento de tasas de cambio

### i) Depreciación de las principales monedas frente al Dólar Americano

TASAS DE CAMBIO Frente al dólar	Tasa Indirecta 08 de junio	Tasa Directa 08 de junio	Depreciación de las diferentes monedas frente al Dólar					
			Semanal 01 de junio	4 semanas atrás	29 de Diciembre de 2017	Un año atrás	Dos años atrás	Tres años atrás
Euro	1,1769	0,85	-0,93%	0,8%	2,0%	-4,7%	-3,2%	-4,1%
Libra	1,3405	0,75	-0,44%	1,1%	0,8%	-3,3%	8,2%	14,5%
AUD	0,7602	1,32	-0,43%	-1,9%	2,7%	-0,7%	-1,7%	1,3%
NZD	0,7035	1,42	-0,75%	-0,9%	0,9%	2,6%	-0,3%	1,5%
CAD	0,7735	1,30	0,16%	0,2%	3,2%	-4,0%	2,2%	4,5%
Yen	0,0091	109,70	0,15%	0,5%	-2,7%	-0,3%	2,5%	-11,9%
NOK	0,1244	8,1	-1,66%	-1,0%	-1,8%	-5,2%	-0,6%	3,1%

Fuente: Bloomberg

### ii) Depreciación de monedas de países emergentes frente al Dólar Americano (tasas de cierre)

TASA DE CAMBIO Países Emergentes	Tasa actual 08 de junio	Depreciación de las diferentes monedas frente al Dólar					
		Semanal 01 de junio	4 sem atrás 08 de mayo	29 de Diciembre de 2017	Un año atrás	Dos años atrás	Tres años atrás
Colombia	2.856,16	-0,42%	-0,3%	-4,3%	-2,2%	-5,3%	8,8%
Argentina	25,34	1,45%	12,7%	36,1%	59,0%	82,4%	181,0%
Brasil	3,71	-1,52%	4,1%	11,9%	13,7%	10,3%	19,1%
Venezuela*	79.900,00	0,0%	14,3%	n.a	n.a	n.a	n.a
Perú	3,26	-0,30%	-0,8%	0,8%	-0,2%	-1,0%	3,4%
México	20,29	1,76%	3,7%	3,2%	11,5%	12,0%	29,8%
Chile	630,81	-0,06%	-0,6%	2,5%	-5,3%	-6,3%	-0,1%
Turquía	4,47	-3,77%	3,2%	17,8%	26,9%	54,6%	62,6%
India	67,51	0,67%	0,6%	5,7%	5,1%	1,3%	5,3%
Sudáfrica	13,07	2,99%	4,0%	5,5%	1,2%	-11,3%	4,7%
Malasia	3,99	0,24%	1,0%	-1,4%	-6,6%	-1,8%	5,9%

\* A partir del 26 de enero de 2018, la tasa de cambio reportada en Bloomberg corresponde a la establecida en el convenio cambiario No. 39 del Banco Central de Venezuela, lo cual limita la comparabilidad de las series.

Fuente: Bloomberg, SET FX –Tasa promedio

### iii) Depreciación del Peso frente a otras monedas

TASAS DE CAMBIO Peso frente a otras monedas	Tasa actual 08 de junio	Depreciación del Peso frente a las diferentes monedas					
		Semanal 01 de junio	4 sem atrás 08 de mayo	29 de Diciembre de 2017	Un año atrás	Dos años atrás	Tres años atrás
COP/Euro	3361,41	0,52%	-1,1%	-6,2%	2,7%	-2,2%	13,4%
COP/Libra	3828,68	0,02%	-1,4%	-5,0%	1,2%	-12,5%	-5,0%
COP/Yen	26,04	-0,42%	-0,9%	-1,7%	-1,9%	-7,7%	23,5%
COP/Sol Peruano	875,32	-0,12%	0,3%	-5,0%	-2,0%	-4,3%	5,2%
COP/Peso Chileno	4,53	-0,36%	0,5%	-6,6%	3,3%	1,0%	8,9%
COP/Real Brasileiro	770,22	1,12%	-4,2%	-14,5%	-14,0%	-14,2%	-8,6%
COP/Peso Mexicano	140,77	-2,14%	-3,8%	-7,3%	-12,3%	-15,5%	-16,2%

Fuente: Bloomberg, cálculos DODM



### k. Precios internacionales de las materias primas

Materias primas Principales productos	Materias Primas Producto	Nivel actual Dólares	Diferencia					
			Semanal 01 de junio	Frente a 31 de mayo	4 semanas atrás	29 de Diciembre de 2017	Un año atrás	
Balanza comercial		08 de junio						
Índice General	CRB INDEX	200,0	-0,8%	-1,38%	-1,01%	3,18%	13,60%	
Exportaciones	Café	1,2	-4,5%	-5,21%	0,60%	-7,09%	-7,20%	
Exportaciones	Azúcar	12,7	1,4%	1,93%	7,45%	-11,00%	-17,48%	
Exportaciones	Petróleo WTI	66,0	0,2%	-1,63%	-4,50%	9,15%	44,50%	
Exportaciones	Carbón	95,5	0,2%	0,53%	10,09%	-0,10%	21,66%	
Exportaciones	Oro	1298,2	0,4%	-0,03%	-1,25%	-0,36%	1,58%	
Exportaciones	Níquel	15240,0	0,6%	0,26%	9,33%	24,31%	73,18%	
Exportaciones	Aceite de Palma	1028,0	0,0%	0,00%	0,00%	-22,12%	-5,69%	
Importaciones	Trigo	5,1	-0,6%	-0,58%	1,58%	22,14%	17,46%	
Importaciones	Sorgo	5,6	-3,4%	-4,12%	-6,76%	-0,53%	-1,32%	
Importaciones	Maíz	3,5	-3,8%	-4,11%	-6,17%	9,72%	-1,62%	
Importaciones	Cacao	2379,6	-3,4%	-3,41%	-12,87%	25,30%	18,64%	
Importaciones	Algodón	1,0	1,7%	1,91%	11,10%	20,17%	25,41%	
Importaciones	Soya	9,5	-5,2%	-4,71%	-4,63%	1,88%	3,81%	
Otros	Plata*	16,8	2,4%	2,30%	1,94%	-0,84%	-3,68%	
Otros	Cobre	7262,5	6,6%	6,41%	8,04%	1,47%	28,60%	
Otros	Aluminio	2287,5	0,7%	0,09%	-4,05%	2,05%	20,24%	
Otros	Ganado	114,7	3,2%	4,28%	-4,63%	-6,67%	-15,40%	
Otros	Petróleo Brent	77,3	0,7%	-0,31%	3,30%	15,63%	61,55%	

Fuente: Bloomberg

\*Este dato corresponde al 30 de Marzo del 2018

**Precio del petróleo:** precio del futuro más cercano a vencer de un barril de petróleo crudo (en dólares).

**Precio del carbón:** precio de contado FOB de una tonelada de carbón en el New York mercantile exchange (en dólares).

**Precio del café:** precio de una libra de café colombiano cotizado en la bolsa de New York (en dólares).

**Precio del algodón:** corresponde a un descuento sobre el contrato de futuros más activamente transado en New York.

**Precio del oro:** precio de contado de una onza de oro (en dólares).

**Precio del trigo:** precio de contado de un saco de trigo rojo suave de invierno en Chicago (en dólares).

**Precio del sorgo:** precio de contado de un saco de sorgo (100 libras americanas) publicado por el Departamento de Agricultura de estados Unidos (en dólares).

**Precio de la plata:** precio de contado de una onza de plata (en dólares).

**Precio del cobre:** precio de contado de una tonelada métrica de cobre según London Metal Exchange (en dólares).

**Precio del aluminio:** precio de contado de una tonelada métrica de aluminio según London Metal Exchange (en dólares).

**Precio del níquel:** precio de contado de una tonelada métrica de níquel según London Metal Exchange (en dólares).

**Aceite de palma:** promedio ponderado del precio diario de una tonelada métrica de aceite de palma, para este promedio, si el mes corriente es enero, el precio en este mes será el precio de contado y el precio de los meses siguientes (febrero, marzo y abril) será el precio de los respectivos contratos. Estos son los precios del mercado de Malasia según el Malaysian Palm Oil Borrad (en dólares).

**Precio del maíz:** precio de contado de un saco de maíz amarillo en Chicago (en dólares).

**Precio del azúcar:** precio global de contado de una libra de azúcar (Fuente: International Sugar Organization-en centavos de dólar)

**Precio del cacao:** precio diario calculado como el promedio de los tres futuros de cocoa más cercanos transado en Londres y New York.

**Precio del ganado:** precio de contado del ganado vivo en el mercado de Estados Unidos (en dólares).

**Precio de la Soya:** precio de contado de un Bushel de soya amarilla en Chicago (en dólares)

**Precio del arroz:** precio de contado de un saco de arroz tailandés en Chicago (en dólares)

i) *Gráficos precios Internacionales de materias primas*

**PRECIOS DE MATERIAS PRIMAS  
(base 100 = 08 de junio de 2017)**

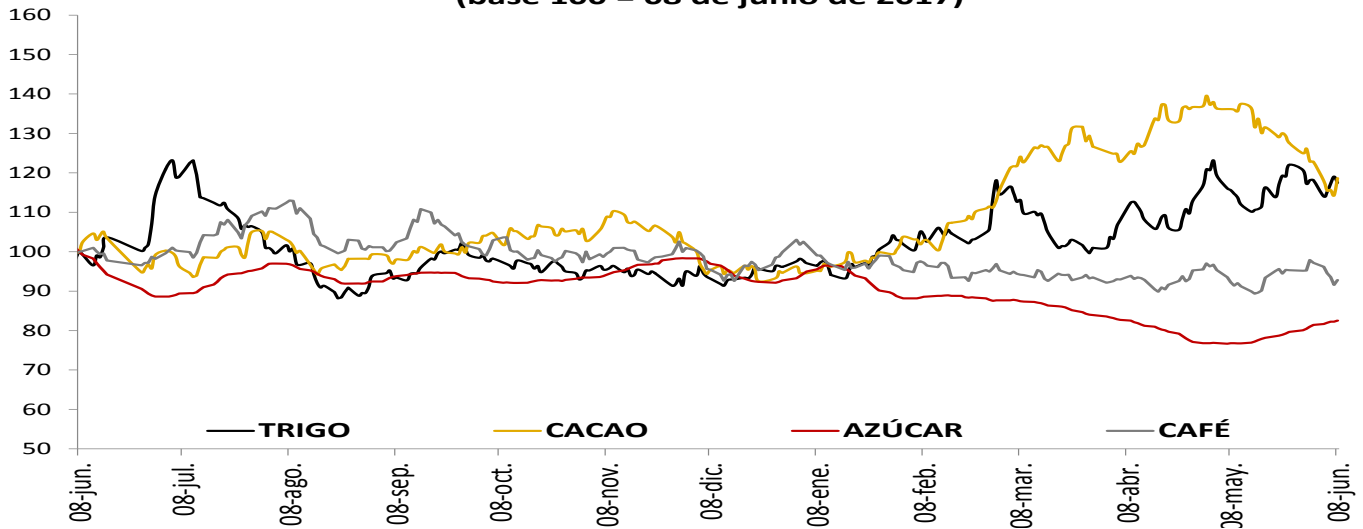

**PRECIOS DE MATERIAS PRIMAS  
(base 100 = 08 de junio de 2017)**

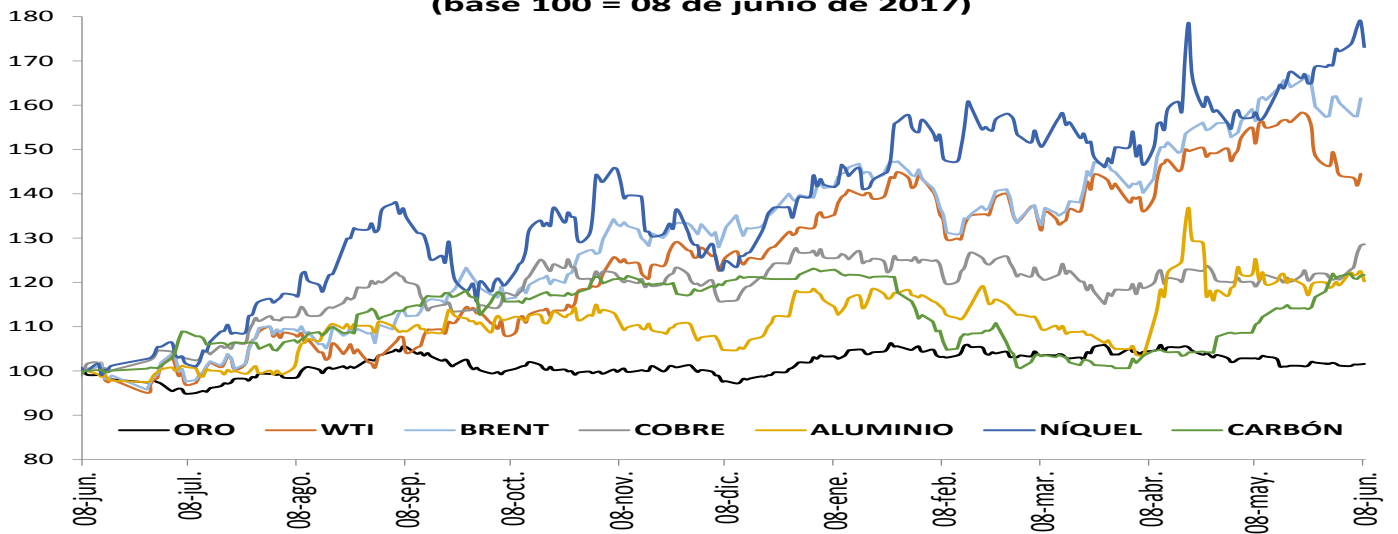

**PRECIOS DE MATERIAS PRIMAS  
(base 100 = 08 de junio de 2017)**

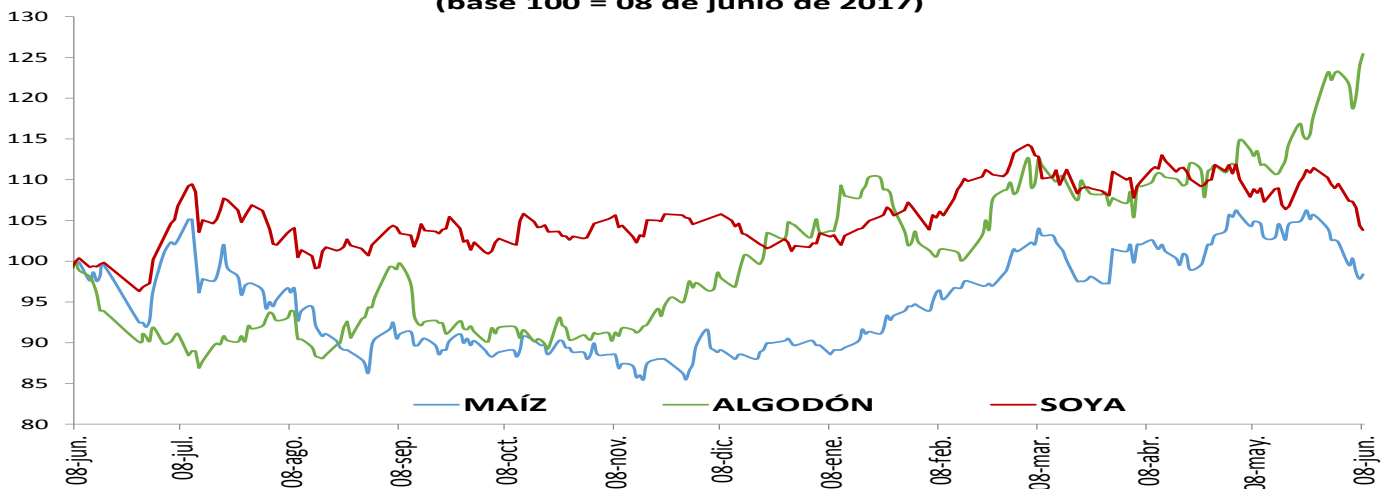

## 1. Resumen de los mercados de países desarrollados

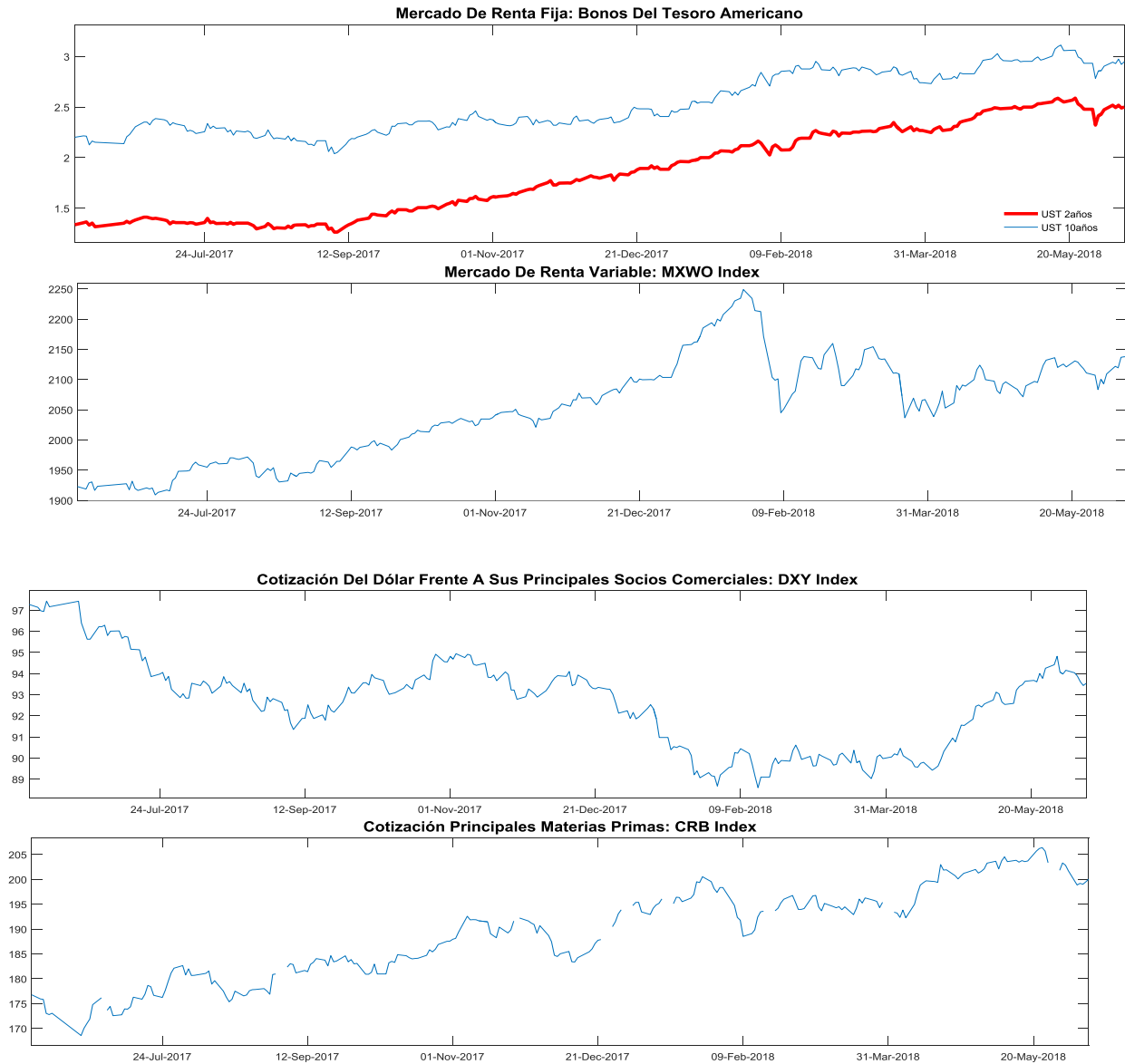

**MXWO index:** Índice de capitalización que mide el rendimiento de las acciones de compañías de países desarrollados. Este índice se deriva del MSCI de Morgan Stanley, el cual se conoce como el MSCI WORLD. La base del índice MXWO es el 31 de diciembre de 1969.

**DXY index:** Es un promedio ponderado del valor del dólar contra las monedas de un grupo de países que son los principales socios comerciales de Estados Unidos, entre los cuales se encuentran las siguientes monedas: El euro, el yen japonés, la libra esterlina, el dólar canadiense, la corona sueca y el franco suizo.

**CRB index:** Es un promedio aritmético de precios de futuros de una canasta de materias primas, entre los cuales se encuentra oro, plata, textiles, ganado vivo, café, azúcar, entre otros. La base del índice CRB es el 4 de noviembre de 1956 con un valor de 107.92.

Fuente: Bloomberg

**m. Resumen de los mercados de países emergentes**

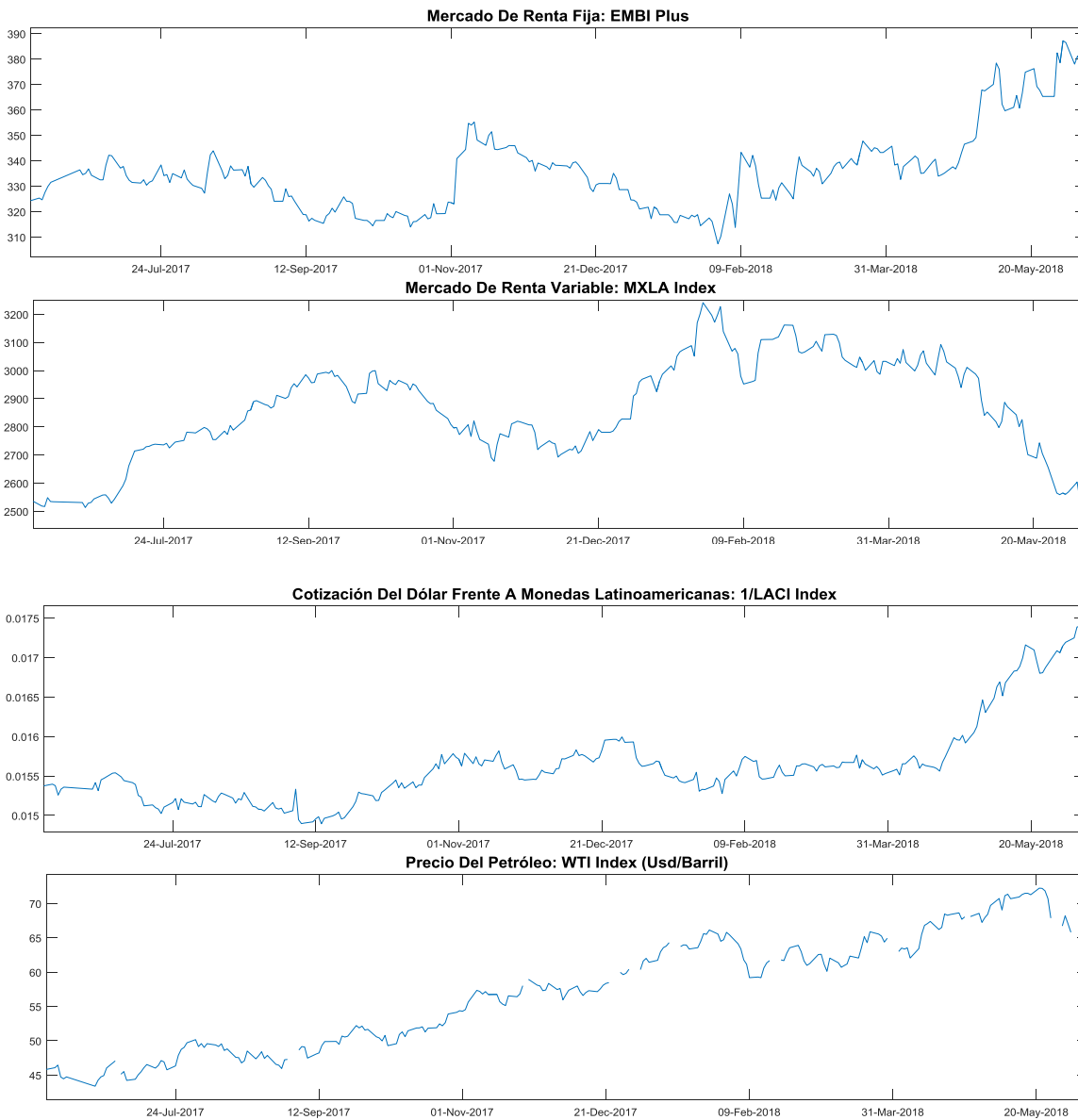

**EMBI plus:** Emerging Markets Bond Index, es un índice creado por JP Morgan que mide los retornos totales de los instrumentos de deuda externa de los países emergentes, incluyendo bonos Bradys en dólares y otras monedas, préstamos, Eurobonos e instrumentos de deuda local denominados en dólares. Este indicador está concentrado en instrumentos de las tres principales economías de Latinoamérica (Brasil, México y Argentina) con una ponderación de 68%, dejando el resto para los otros países Latinoamericanos. Para el desarrollo de este informe, se considera el *spread* de dicho portafolio EMBI, sobre la curva cero cupón de los *trasurries*. La base del EMBI PLUS es el 27 de agosto de 2002 con un valor de 878.

**MXLA index:** Índice de capitalización que mide el rendimiento de las acciones de compañías de países de América Latina. Este índice se deriva del MSCI de Morgan Stanley, el cual se conoce como el MSCI EM Latin América. La base del índice MXLA es el 31 de diciembre de 1987.

**LACI index:** índice creado por JP Morgan que mide el comportamiento de las monedas de países de América Latina. El índice corresponde a un promedio ponderado por liquidez y operación de la tasa spot de las 6 monedas de los países más importantes de esta región (ARS, BRL, CLP, COP, MXN, PEN). El índice LACI empieza desde el 18 de noviembre de 1992 con un valor de 1706.52.

Fuente: Bloomberg

## 11. Mercado cambiario y de derivados<sup>1</sup>

### a. Tasas y montos del mercado cambiario

2018	08-may	18-may	25-may	01-jun	08-jun	Variación semanal	Variación 4 semanas
Tasa promedio	2.865,78	2.926,17	2.887,38	2.868,17	2.856,16	-12,01	-9,62
						-0,42%	-0,34%
Depreciación año completo	-3,18%	-0,21%	-0,85%	-0,96%	-2,18%		
Depreciación año corrido	-3,96%	-1,94%	-3,24%	-3,88%	-4,28%		

Fuente: Tasa de Cambio promedio SET-FX

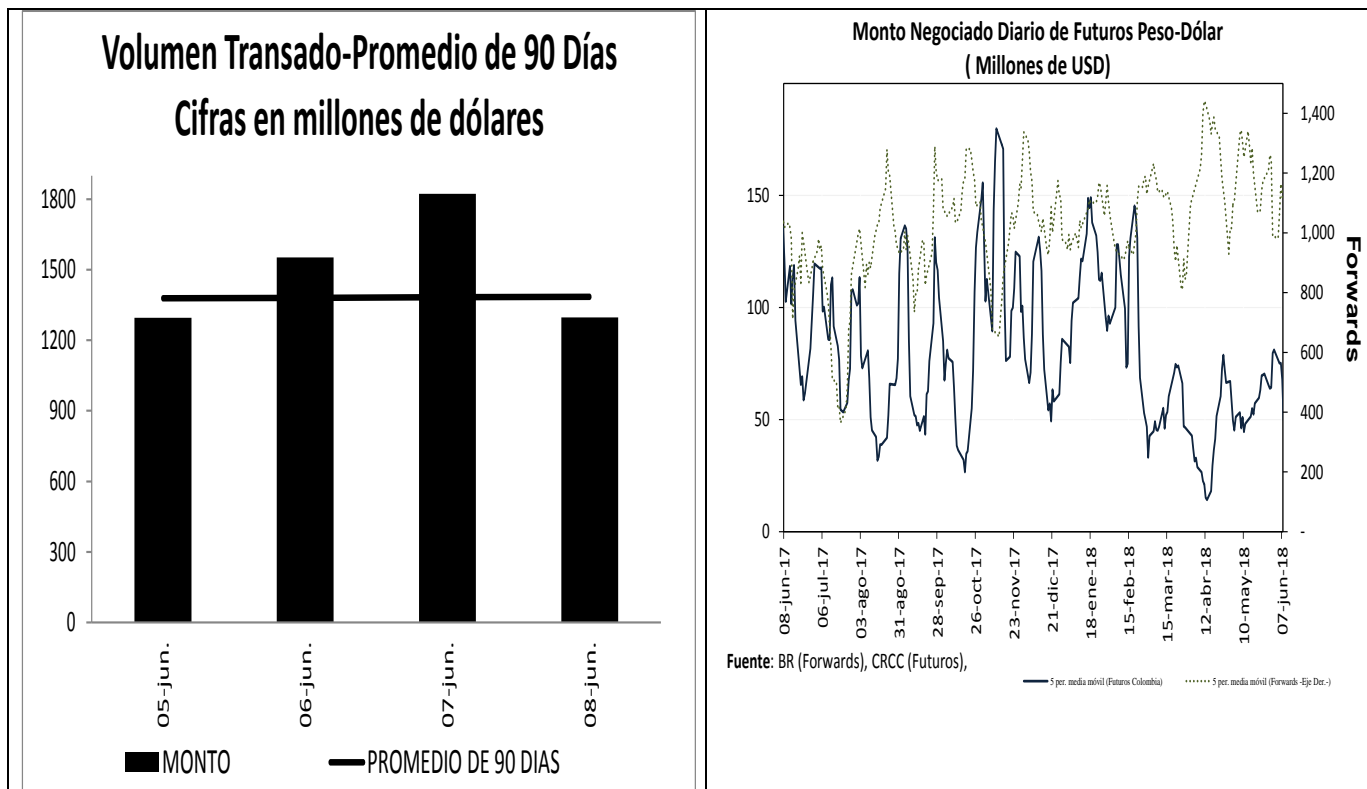

<sup>1</sup> Los Anexos 4 y 5 detallan información sobre el mercado cambiario y forward.

**c. Pips, devaluaciones implícitas y tasas domésticas implícitas**

Diferencial de Tasas JUN05 - JUN07						
	Monto promedio 3 meses*	Monto*	Dev. Implícita Ponderada		Devaluación Teórica	
			Semana Actual	Semana anterior	Semana Actual	Semana anterior
1 semana	1,467	1,549.35	1.34%	1.70%	2.42%	2.44%
1 mes	3,203	3,303.39	1.47%	1.72%	2.14%	2.20%
2 meses	796	755.53	1.45%	1.64%	2.03%	2.07%
3 meses	198	201.62	1.75%	1.66%	1.82%	1.83%
6 meses	255	233.58	1.54%	1.63%	1.64%	1.66%
1 año	270	284.94	1.72%	1.81%	1.48%	1.51%

Fuente: Operaciones reportadas por los IMC al Banco de la República

\*Cifras en US\$ millones

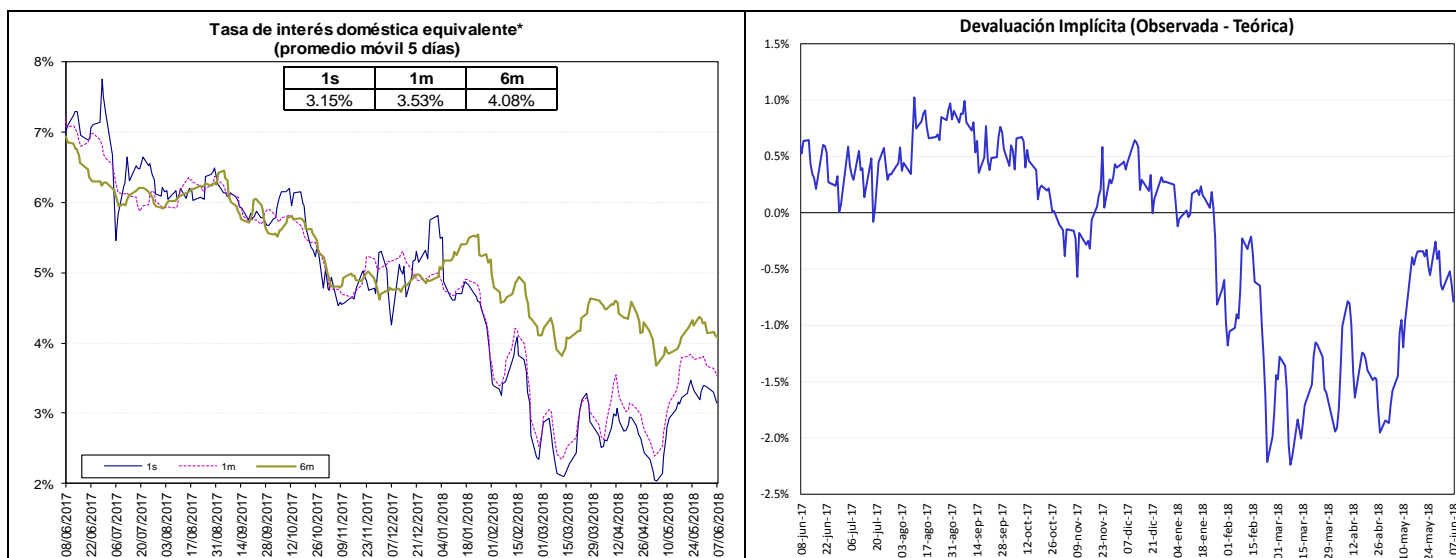

Fuente: Bloomberg y Banco de la República, cálculos DODM.

La tasa de interés doméstica equivalente es obtenida de la relación de equilibrio que debe existir entre la misma, la tasa de interés externa y la devaluación implícita en los contratos a futuro de peso dólar para que no existan oportunidades de arbitraje. La fórmula para el cálculo es  $(1 + i) = (F/S) (1 + i^*)$ , en donde  $i$  es la tasa de interés doméstica,  $F$  es el promedio ponderado de los precios en los contratos a futuro para el plazo (forwards),  $S$  es el precio del dólar en el mercado de contado, e  $i^*$  es la tasa de interés externa al plazo especificado (LIBOR).

e. *Inversiones de los Fondos de Pensiones Obligatorias en renta variable*

**Evolución del Portafolio Fondos de Pensiones obligatorias  
(% del fondo)**

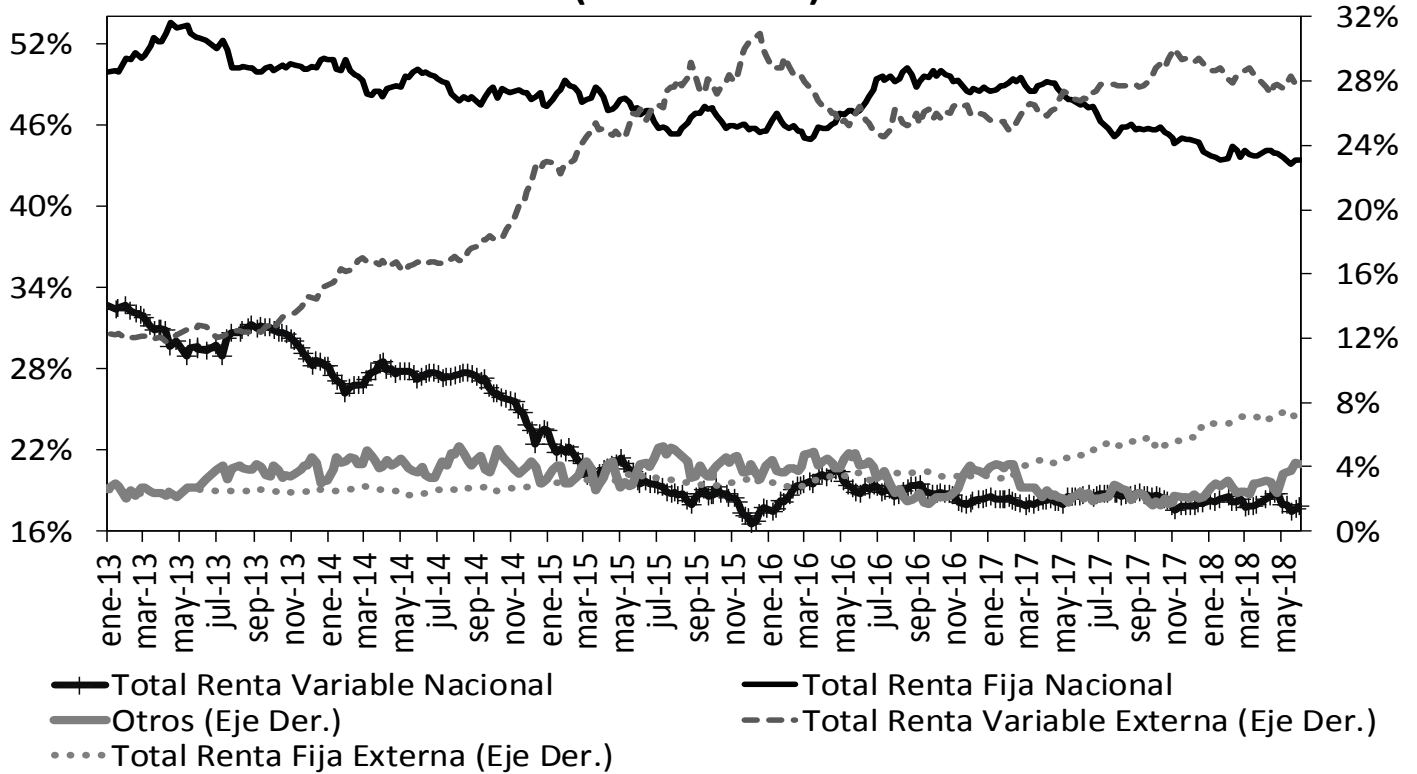

Fuente: Superintendencia Financiera de Colombia. Datos al 1 de junio de 2018.

	Evolución de las inversiones de los Fondos de Pensiones Obligatorias en Renta Variable Local (\$Billones) *					
	25-may			1-jun		
	Renta Variable Local	Total portafolio	% del portafolio	Renta Variable Local	Total portafolio	% del portafolio
Conservador	1,22	19,62	6,20%	1,16	18,45	6,29%
Mayor Riesgo	0,79	2,69	29,48%	0,65	2,22	29,50%
Moderado	37,21	188,46	19,74%	35,52	178,05	19,95%
Retiro Programado	1,42	20,11	7,04%	1,35	18,53	7,28%
<b>Total</b>	<b>40,63</b>	<b>230,87</b>	<b>17,60%</b>	<b>38,68</b>	<b>217,25</b>	<b>17,80%</b>

Fuente: Formato 351- Superintendencia Financiera

\*Datos Preliminares sujetos a retransmisión

De acuerdo con el Decreto 2955 de 2010, el límite máximo de inversión en acciones en el fondo conservador y de retiro programado es 20% del valor del fondo, en el fondo moderado hasta 45% del valor del fondo y en el fondo de mayor riesgo hasta 70% del valor del fondo.

## 12. Mercado de deuda pública<sup>2</sup>

### a. Mercado primario

#### RESUMEN DE TASAS DE LAS ULTIMAS SUBASTAS PRIMARIA DE TES

Tipo	Plazo Remanente (años)	Fecha de vencimiento	Última Subasta		Subasta Anterior		Diferencia puntos básicos
			Tasa Corte	Fecha	Tasa Corte	Fecha	
TES-CP	0,0	13-jun-18	5,41%	5-sep-17	5,19%	29-ago-17	22
TES-CP	0,2	11-sep-18	4,68%	28-nov-17	4,71%	28-nov-17	-3
TES-CP	0,5	11-dic-18	4,70%	29-may-18	4,62%	22-may-18	8
TES-CP	0,7	12-mar-19	4,70%	5-jun-18	4,63%	29-may-18	7
TES-PESOS	0,4	24-oct-18	6,55%	25-abr-12	6,63%	11-abr-12	-8
TES-PESOS	0,4	21-nov-18	5,66%	23-oct-13	6,13%	9-oct-13	-47
TES-PESOS	1,2	11-sep-19	5,55%	25-mar-15	5,68%	11-mar-15	-13
TES-PESOS	2,1	24-jul-20	8,00%	27-ene-16	7,89%	13-ene-16	11
TES-PESOS	3,9	4-may-22	5,85%	11-oct-17	6,01%	9-oct-17	-16
TES-PESOS	6,1	24-jul-24	6,79%	25-mar-15	6,96%	11-mar-15	-17
TES-PESOS	7,5	26-nov-25	6,40%	5-jun-18	6,38%	23-may-18	2
TES-PESOS	8,2	26-ago-26	6,39%	11-oct-17	6,58%	9-oct-17	-19
TES-PESOS	9,9	28-abr-28	6,60%	5-jun-18	6,58%	23-may-18	2
TES-PESOS	12,3	18-sep-30	7,25%	26-sep-16	7,24%	14-sep-16	1
TES-PESOS	14,1	30-jun-32	7,04%	5-jun-18	7,02%	23-may-18	2
TES-UVR	0,8	17-abr-19	3,12%	20-ene-16	2,76%	6-ene-16	36
TES-UVR	2,7	10-mar-21	2,48%	4-oct-17	2,49%	20-sep-17	-1
TES-UVR	4,7	23-feb-23	2,51%	6-jun-18	2,59%	16-may-18	-8
TES-UVR	6,9	7-may-25	3,07%	15-feb-17	3,03%	2-ago-17	4
TES-UVR	8,8	17-mar-27	3,10%	6-jun-18	3,28%	16-may-18	-18
TES-UVR	14,8	25-mar-33	4,73%	18-feb-16	4,63%	3-feb-16	10
TES-UVR	16,8	4-abr-35	3,49%	6-jun-18	3,77%	16-may-18	-29
TES-UVR	31,0	16-jun-49	3,87%	30-may-18	3,77%	31-ene-18	10

### b. Curva de rendimientos de TES

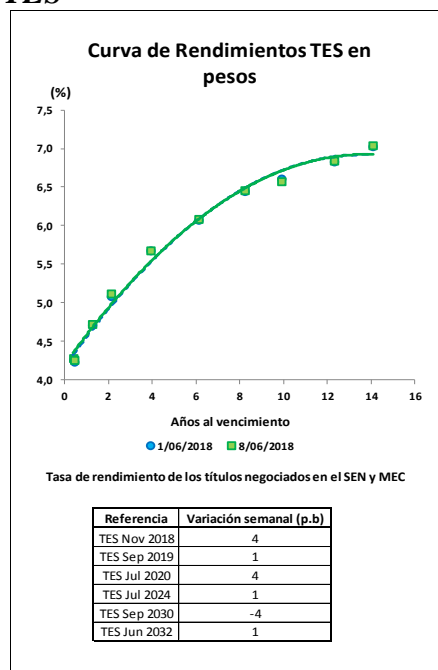

<sup>2</sup> El Anexo 6 detalla información sobre el mercado de deuda pública.



### c. Compras Netas de TES en pesos

	Movimiento Neto en lo Corrido de 2018	Movimiento Neto desde Anuncio JP Morgan GBI-EM	Movimiento Neto del 1 al 7 de junio de 2018	Tramo Corto (0-3 años)	Tramo Medio (3-5 años)	Tramo Largo (>5 años)	Movimiento Neto del 1 al 8 de junio de 2018	Movimiento Neto en lo Corrido de junio de 2018
Bancos Comerciales	917'171	(6'354'553)	(150'336)	(12'252)	(224'565)	220'749	(16'068)	(202'309)
Compañía de Financiamiento Comercial	(1'500)	(29'917)	-	-	-	-	-	-
Cooperativas	-	-	-	-	-	-	-	-
Corporaciones Financieras	(548'752)	(1'365'782)	370'234	(20'886)	119'087	238'396	336'597	339'087
<b>Total EC</b>	<b>366'919</b>	<b>(7'750'251)</b>	<b>219'898</b>	<b>(33'138)</b>	<b>(105'478)</b>	<b>459'145</b>	<b>320'529</b>	<b>136'779</b>
Fondos de Pensiones y Cesantías	(33'500)	(59'230)	27'000	(3'000)	-	55'000	52'000	52'000
Fondos de Pensiones y Cesantías	1'607'739	(280'775)	321'429	(101'500)	20'000	372'929	291'429	300'929
	<i>Pasivos Pensionales</i>	(1'004'882)	297'614	(99'000)	-	291'614	192'614	202'114
Fondos de Pensiones - Prima Media	-	(69'650)	-	-	-	-	-	-
<b>Total Fondos de Pensiones y Cesantías</b>	<b>1'574'239</b>	<b>(409'655)</b>	<b>348'429</b>	<b>(104'500)</b>	<b>20'000</b>	<b>427'929</b>	<b>343'429</b>	<b>352'929</b>
Sociedades Comisionistas de Bolsa	(211'637)	(714'528)	223'357	96'477	112'100	(83'051)	125'527	152'167
Sociedades Comisionistas de Bolsa	542'547	974'690	26'650	12'658	-	26'000	38'658	58'517
	<i>Extranjeros</i>	29'183	-	-	-	-	-	-
	<i>FIC</i>	18'062	(18'000)	-	-	-	-	-
<b>Total Sociedades Comisionistas de Bolsa</b>	<b>330'910</b>	<b>260'162</b>	<b>250'007</b>	<b>109'135</b>	<b>112'100</b>	<b>(57'051)</b>	<b>164'185</b>	<b>210'685</b>
Sociedades Fiduciarias	(145'358)	428'568	6'000	2'500	(2'000)	7'000	7'500	7'000
Sociedades Fiduciarias	6'140'466	57'817'965	(145'218)	(39'697)	100'878	(176'148)	(114'967)	(179'687)
	<i>Extranjeros***</i>	5'308'064	59'036'325	(82'196)	(111'767)	104'598	(22'541)	(29'710)
	<i>FIC</i>	65'686	(543'932)	81'800	53'800	(6'000)	(7'500)	40'300
	<i>Pasivos Pensionales</i>	1'454'323	1'875'131	(2'500)	7'500	(11'500)	(4'000)	(10'500)
<b>Total Sociedades Fiduciarias</b>	<b>5'995'108</b>	<b>58'246'533</b>	<b>(139'218)</b>	<b>(37'197)</b>	<b>98'878</b>	<b>(169'148)</b>	<b>(107'467)</b>	<b>(172'687)</b>
Compañías de Seguros y Capitalización	180'000	12'827	(6'500)	3'500	(10'000)	-	(6'500)	(7'500)
Compañías de Seguros y Capitalización	2'000	(10'500)	(500)	-	-	(500)	(500)	(500)
	<i>Pasivos Pensionales</i>	2'000	(10'500)	(500)	-	(500)	(500)	(500)
<b>Total Compañías de Seguros y Capitalización</b>	<b>182'000</b>	<b>2'327</b>	<b>(7'000)</b>	<b>3'500</b>	<b>(10'000)</b>	<b>(500)</b>	<b>(7'000)</b>	<b>(8'000)</b>
Sociedades Administradoras de Inversión	-	(1'000)	-	-	-	-	-	-
Sociedades Administradoras de Inversión	-	(6'000)	-	-	-	-	-	-
	<i>FIC</i>	(6'000)	-	-	-	-	-	-
<b>Total Sociedades Administradoras de Inversión</b>	<b>-</b>	<b>(7'000)</b>	<b>-</b>	<b>-</b>	<b>-</b>	<b>-</b>	<b>-</b>	<b>-</b>
<b>Total Entidades Financieras No bancarias</b>	<b>8'082'256</b>	<b>58'092'367</b>	<b>452'218</b>	<b>(29'062)</b>	<b>220'978</b>	<b>201'231</b>	<b>393'146</b>	<b>382'927</b>
Total Entidades Financieras Especiales**	715'162	1'956'399	53'900	(71'500)	(22'500)	26'400	(67'600)	18'400
Total Entidades Públicas****	6'120'627	2'304'732	213'127	379'701	(93'000)	11'405	298'106	450'106
Otros*****	(204'881)	800'371	(1'000)	4'000	-	-	4'000	(11'000)
	<i>Extranjeros</i>	(83'324)	125'879	-	-	-	-	-
<b>Total Movimiento Neto</b>	<b>15'080'083</b>	<b>55'403'617</b>	<b>938'143</b>	<b>250'000</b>	<b>-</b>	<b>698'181</b>	<b>948'181</b>	<b>977'211</b>

Cifras en Millones de Pesos. Fuente: Banco de la República. Información Actualizada al 08 de junio de 2018

\*\*Corresponde a los flujos nominales por operaciones compra-venta contra pago (420 y 422). Además, se incluyen las emisiones y vencimientos.

\*\*\*Las entidades financieras especiales son Fogafin, Bancolombia, ICETEX, Fogacoop, las Cajas Promoboras de Vivienda de la Nación, el FEN, entre otras.

\*\*\*\* Los recursos de extranjeros son mayoritariamente administrados por BNP Paribas, Citibank, Corpbanca Trust y Fiduciaria Bogotá.

\*\*\*\*\* Dentro de las Entidades Públicas se registran los movimientos del Banco de la República.

\*\*\*\*\* Dentro de Otros se registran los movimientos de la Bolsa de Valores de Colombia, DECEVAL, la Cámara de Riesgo Central de Contraparte y Personas Jurídicas.

### 13. Participación de Extranjeros en TES

	Denominación	Movimiento Neto en lo Corrido de 2018	Movimiento Neto desde Anuncio JP Morgan GBI-EM	Variación entre el 01 de junio y el 07 de junio	Variación entre el 01 de junio y el 08 de junio	Variación en lo corrido de junio	Saldo de Compras Netas al 08 de junio de 2018	% Saldo disponible TES Pesos o TES UVR	% Saldo Total TES
Spot	Pesos	\$ 5'308'064	\$ 59'106'278	\$ (82'196)	\$ (29'710)	\$ 31'341	\$ 70'530'641	36.3%	25.1%
	UVR	\$ (78'286)	\$ 1'398'768	\$ 11'821	\$ 9'986	\$ 10'347	\$ 2'449'038	2.8%	0.9%
Forward	Pesos	\$ (2'082'100)	\$ (4'214'194)	\$ (175'000)	n.d	\$ 10'000	\$ 748'850	0.4%	0.3%

Cifras en millones de pesos.

Saldo de TES Offshore en TES Pesos y TES UVR Como Porcentaje del Saldo Total de TES

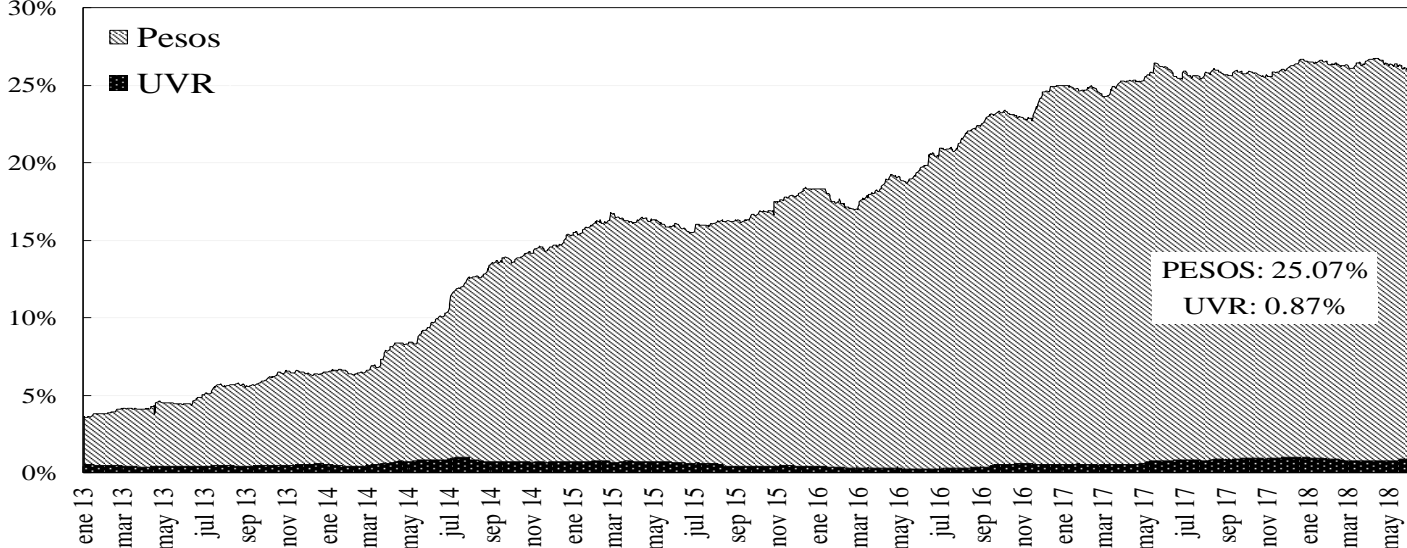

14. Mercado de renta variable<sup>3</sup>

	junio 8	Variación			
		1 semana	1 mes	Año Corrido	Año Completo
<b>COLCAP</b>	1.547,96	-1,06%	0,10%	2,27%	6,66%
<b>Monto Promedio Diario Semanal</b>	133,21 *	-32,2%	-15,1%	129,6%	6,6%

\* Miles de millones de pesos

**COLCAP Y VOLUMEN DIARIO TRANSADO EN LAS ACCIONES QUE LO COMPONEN**

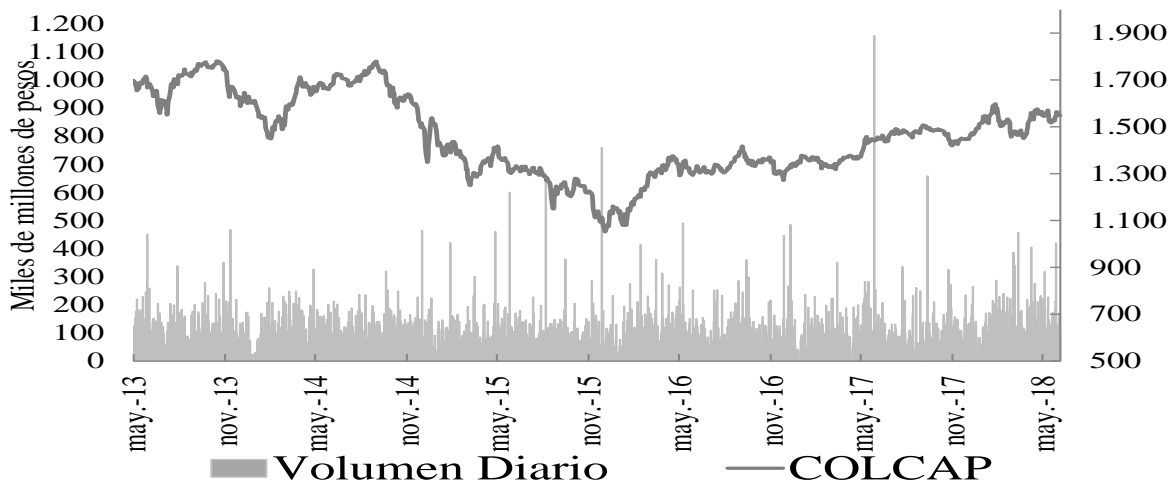

15. Resumen del mercado colombiano

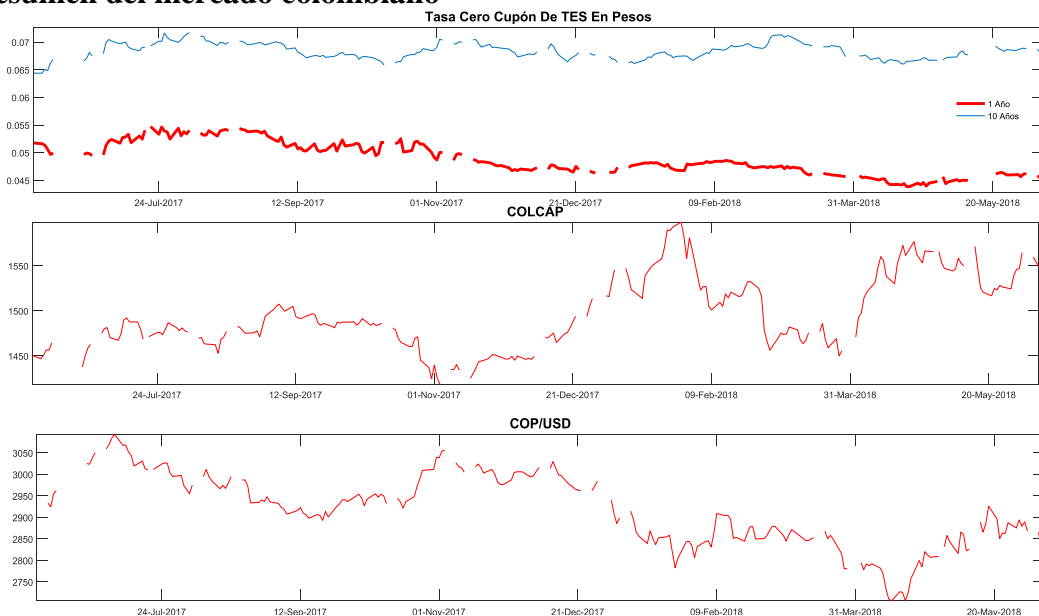

<sup>3</sup> El anexo 7 detalla información del mercado de renta variable.

## 16. Calendario económico

### a. Semana anterior

LUNES	MARTES	MIÉROLES	JUEVES	VIERNES
04 Jun	05 Jun	06 Jun	07 Jun	08 Jun
<b>Eurozona</b> <i>Confianza del inversor</i> <i>Sentix Jun:</i> Ant: 19.2 Obs: 9.3 Esp: 18.5 <b>Eurozona</b> IPP YoY Apr: Ant: 2.1% Obs: 2.0% Esp: 2.4% <b>Reino Unido</b> <i>Markit/PMI RU</i> <i>construcción May:</i> Ant: 52.5 Obs: 52.5 Esp: 52.0 <b>Estados Unidos</b> <i>Pedidos de fábrica Apr:</i> Ant: 1.6% Obs: -0.8% Esp: -0.5% <b>Estados Unidos</b> <i>Órdenes bienes</i> <i>duraderos Apr F:</i> Ant: -1.7% Obs: -1.6% <b>Japón</b> <i>Gastos domésticos YoY</i> <i>Apr:</i> Ant: -0.7% Obs: -1.3% Esp: 0.8% <b>Japón</b> <i>PMI Nikkey composite</i> <i>May:</i> Ant: 53.1 Obs: 51.7 <b>China</b> <i>Composite PMI de</i> <i>Caixin May:</i> Ant: 52.3 Obs: 52.3 <b>China</b> <i>Servicios PMI de</i> <i>Caixin May:</i> Ant: 52.9 Obs: 52.9 Esp: 52.9 <b>Brasil</b> <i>IPC FGV IPC-S:</i> Ant: 0.33% Obs: 0.41% Esp: 0.42% <b>Brasil</b> <i>Utilización de</i> <i>capacidad CNI (SA)</i> <i>Apr:</i> Ant: 78.2% Obs: 78.1%	<b>Eurozona</b> <i>Markit PMI Composite</i> <i>May F:</i> Ant: 54.1 Obs: 54.1 Esp: 54.1 <b>Eurozona</b> <i>Ventas al por menor</i> <i>YoY Apr:</i> Ant: 0.8% Obs: 1.7% Esp: 1.7% <b>Alemania</b> <i>Markit/PMI</i> <i>Composite May F:</i> Ant: 53.1 Obs: 53.4 Esp: 53.1 <b>Reino Unido</b> <i>Markit/PMI Composite</i> <i>May:</i> Ant: 53.2 Obs: 54.5 Esp: 53.4 <b>Estados Unidos</b> <i>Markit PMI Composite</i> <i>May F:</i> Ant: 55.7 Obs: 56.6 <b>Brasil</b> <i>Producción industrial</i> <i>YoY Apr:</i> Ant: 1.3% Obs: 8.9% Esp: 7.8% <b>Brasil</b> <i>Composite PMI May:</i> Ant: 50.6 Obs: 49.7 <b>México</b> <i>Índice confianza</i> <i>consumidor May:</i> Ant: 85.8 Obs: 88.3 Esp: 85.5 <b>Chile</b> <i>Actividad económica</i> <i>YoY Apr:</i> Ant: 4.6% Obs: 5.9% Esp: 5.8% <b>Colombia</b> <i>IPC YoY May:</i> Ant: 3.13% Obs: 3.16% Esp: 3.18% <b>Colombia</b> <i>IPC (MoM) May:</i> Ant: 0.46% Obs: 0.25% Esp: 0.25%	<b>Eurozona</b> <i>Markit comercio al por</i> <i>menor PMI May:</i> Ant: 48.6 Obs: 51.7 <b>Alemania</b> <i>Markit PMI</i> <i>construcción May:</i> Ant: 50.9 Obs: 53.9 <b>Alemania</b> <i>Markit PMI comercio al</i> <i>por menor May:</i> Ant: 51.0 Obs: 55.5 <b>España</b> <i>Producción industrial</i> <i>SA YoY Apr:</i> Ant: 5.1% Obs: 1.9% Esp: 5.1% <b>Estados Unidos</b> <i>Productividad no</i> <i>agrícola IQ F:</i> Ant: 0.7% Obs: 0.4% Esp: 0.6% <b>Estados Unidos</b> <i>Costes laborales</i> <i>unitarios IQ F:</i> Ant: 2.7% Obs: 2.9% Esp: 2.8% <b>Estados Unidos</b> <i>Balanza comercial Apr:</i> Ant: -\$49.0b Obs: -\$46.2b Esp: -\$49.0b <b>India</b> <i>Tipo de recompra RBI:</i> Ant: 6.00% Obs: 6.25% Esp: 6.00% <b>Indonesia</b> <i>Índice confianza</i> <i>consumidor May:</i> Ant: 122.2 Obs: 125.1 <b>Sudáfrica</b> <i>SACCI Confianza</i> <i>empresarial May:</i> Ant: 96.0 Obs: 94.0 <b>México</b> <i>Inversión fija bruta</i> <i>Mar:</i> Ant: 4.8% Obs: -4.1% Esp: -2.6%	<b>Eurozona</b> <i>PIB SA QoQ IQ F:</i> Ant: 0.4% Obs: 0.4% Esp: 0.4% <b>Eurozona</b> <i>PIB SA YoY IQ F:</i> Ant: 2.5% Obs: 2.5% Esp: 2.5% <b>Eurozona</b> <i>Capital fijo bruto QoQ</i> <i>IQ:</i> Ant: 0.9% Obs: 0.5% Esp: 0.7% <b>Eurozona</b> <i>Consumo doméstico</i> <i>QoQ IQ:</i> Ant: 0.2% Obs: 0.5% Esp: 0.2% <b>Alemania</b> <i>Órdenes de fábricas</i> <i>WDA YoY Apr:</i> Ant: 3.1% Obs: -0.1% Esp: 3.6% <b>Italia</b> <i>Ventas al por menor</i> <i>YoY Apr:</i> Ant: 2.9% Obs: -4.6% <b>Japón</b> <i>PIB SA QoQ IQ F:</i> Ant: -0.2% Obs: -0.2% Esp: -0.1% <b>Japón</b> <i>PIB anualizado SA</i> <i>QoQ IQ F:</i> Ant: -0.6% Obs: -0.6% Esp: -0.4% <b>China</b> <i>Reservas</i> <i>internacionales May:</i> Ant: \$3124.85b Obs: \$3110.62b Esp: \$3106.50b <b>China</b> <i>Exportaciones YoY</i> <i>May:</i> Ant: 12.9% Obs: 12.6% Esp: 11.1% <b>México</b> <i>IPC YoY May:</i> Ant: 4.55% Obs: 4.51% Esp: 4.46%	<b>Alemania</b> <i>Producción industrial SA</i> <i>MoM Apr:</i> Ant: 1.0% Obs: -1.0% Esp: 0.3% <b>Alemania</b> <i>Producción industrial</i> <i>WDA YoY Apr:</i> Ant: 3.2% Obs: 2.0% Esp: 2.8% <b>Reino Unido</b> <i>Inflación próx 12M</i> <i>BoE/TNS May:</i> Ant: 2.9% Obs: 2.9% <b>Estados Unidos</b> <i>Inventarios al por mayor</i> <i>MoM Apr F:</i> Ant: 0.0% Obs: 0.1% Esp: 0.0% <b>Estados Unidos</b> <i>Ventas de comercio al</i> <i>por mayor MoM Apr:</i> Ant: 0.3% Obs: 0.8% <b>China</b> <i>IPP YoY May:</i> Ant: 3.4% Obs: 4.1% Esp: 3.9% <b>China</b> <i>IPC YoY May:</i> Ant: 1.8% Obs: 1.8% Esp: 1.8% <b>Canadá</b> <i>Tasa de desempleo May:</i> Ant: 5.8% Obs: 5.8% Esp: 5.8% <b>Brasil</b> <i>IBGE inflación IPCA YoY</i> <i>May:</i> Ant: 2.76% Obs: 2.86% Esp: 2.74% <b>Chile</b> <i>IPC YoY May:</i> Ant: 1.9% Obs: 2.0% Esp: 2.0% <b>Chile</b> <i>IPC (MoM) May:</i> Ant: 0.3% Obs: 0.3% Esp: 0.3%

**b. Semana actual**

<b>LUNES</b>	<b>MARTES</b>	<b>MIÉRDOLES</b>	<b>JUEVES</b>	<b>VIERNES</b>
<b>11 Jun</b>	<b>12 Jun</b>	<b>13 Jun</b>	<b>14 Jun</b>	<b>15 Jun</b>
<p><b>Reino Unido</b> <i>Producción industrial MoM Apr:</i> Ant: 0.1% Esp: 0.1%</p> <p><b>Reino Unido</b> <i>Producción industrial YoY Apr:</i> Ant: 2.9% Esp: 2.7%</p> <p><b>Reino Unido</b> <i>Producción manufacturera MoM Apr:</i> Ant: -0.1% Esp: 0.3%</p> <p><b>Reino Unido</b> <i>Producción manufacturera YoY Apr:</i> Ant: 2.9% Esp: 3.1%</p> <p><b>Italia</b> <i>Producción industrial MoM Apr:</i> Ant: 1.2% Esp: -0.5%</p> <p><b>Italia</b> <i>Producción industrial WDA YoY Apr:</i> Ant: 3.6% Esp: 3.6%</p> <p><b>Japón</b> <i>Órdenes de herramientas con motor YoY May P:</i> Ant: 22.0%</p> <p><b>Japón</b> <i>IPP YoY May:</i> Ant: 2.0% Esp: 2.1%</p> <p><b>Japón</b> <i>IPP MoM May:</i> Ant: 0.1% Esp: 0.2%</p> <p><b>Brasil</b> <i>IPC FIPE - semanal:</i> Ant: 0.01% Esp: 0.06%</p> <p><b>México</b> <i>Industrial Production SA MoM Apr:</i> Ant: 0.0%</p> <p><b>México</b> <i>Fabricación NSA YoY Apr:</i> Ant: -2.4%</p> <p><b>México</b> <i>Producción industrial NSA (YoY) Apr:</i> Ant: -3.7%</p>	<p><b>Eurozona</b> <i>Expectativas de encuesta ZEW Jun:</i> Ant: 2.4</p> <p><b>Alemania</b> <i>ZEW Encuesta de la situación actual Jun:</i> Ant: 87.4 Esp: 85.0</p> <p><b>Alemania</b> <i>Expectativas de encuesta ZEW Jun:</i> Ant: -8.2 Esp: -14.0</p> <p><b>Italia</b> <i>Tasa de desempleo trimestral 1Q:</i> Ant: 11.0% Esp: 11.1%</p> <p><b>Reino Unido</b> <i>Beneficios semanales promedio 3M/YoY Apr:</i> Ant: 2.6% Esp: 2.5%</p> <p><b>Reino Unido</b> <i>Tasa de desempleo ILO 3 meses Apr:</i> Ant: 4.2% Esp: 4.2%</p> <p><b>Estados Unidos</b> <i>NFIB Optimismo de empresas pequeñas May:</i> Ant: 104.8 Esp: 105.0</p> <p><b>Estados Unidos</b> <i>IPC (MoM) May:</i> Ant: 0.2% Esp: 0.2%</p> <p><b>Estados Unidos</b> <i>IPC YoY May:</i> Ant: 2.5% Esp: 2.8%</p> <p><b>Estados Unidos</b> <i>Beneficios semanales prom real YoY May:</i> Ant: 0.4%</p> <p><b>Estados Unidos</b> <i>Beneficio por hora promedio real YoY May:</i> Ant: 0.2%</p> <p><b>India</b> <i>IPC YoY May:</i> Ant: 4.58% Esp: 4.80%</p> <p><b>India</b> <i>Producción industrial YoY Apr:</i> Ant: 4.4% Esp: 6.0%</p>	<p><b>Eurozona</b> <i>Producción industrial WDA YoY Apr:</i> Ant: 3.0% Esp: 2.9%</p> <p><b>Eurozona</b> <i>Empleo YoY 1Q:</i> Ant: 1.6%</p> <p><b>Reino Unido</b> <i>IPC YoY May:</i> Ant: 2.4% Esp: 2.4%</p> <p><b>España</b> <i>IPC YoY May F:</i> Ant: 2.0% Esp: 2.0%</p> <p><b>Brasil</b> <i>Ventas al por menor YoY Apr:</i> Ant: 6.5%</p> <p><b>Estados Unidos</b> <i>FOMC Decisión de tipo (techo):</i> Ant: 1.75% Esp: 2.00%</p> <p><b>Estados Unidos</b> <i>FOMC Decisión de tipo (piso):</i> Ant: 1.50% Esp: 1.75%</p> <p><b>Japón</b> <i>Producción industrial MoM Apr F:</i> Ant: 0.3%</p> <p><b>Japón</b> <i>Producción industrial YoY Apr F:</i> Ant: 2.5%</p> <p><b>Japón</b> <i>Utilización de capacidad MoM Apr:</i> Ant: 0.5%</p> <p><b>China</b> <i>Ventas al por menor YoY May:</i> Ant: 9.4% Esp: 9.6%</p> <p><b>China</b> <i>Producción industrial YoY May:</i> Ant: 7.0% Esp: 7.0%</p> <p><b>China</b> <i>Producción industrial YTD YoY May:</i> Ant: 6.9% Esp: 6.8%</p> <p><b>China</b> <i>Activos fijos sin rural YTD YoY May:</i> Ant: 7.0% Esp: 7.0%</p>	<p><b>Alemania</b> <i>IPC YoY May F:</i> Ant: 2.2% Esp: 2.2%</p> <p><b>Reino Unido</b> <i>Ventas al por menor sin carb autos YoY May:</i> Ant: 1.5% Esp: 2.5%</p> <p><b>Estados Unidos</b> <i>Índice de precios de importación YoY May:</i> Ant: 3.3% Esp: 4.0%</p> <p><b>Estados Unidos</b> <i>Índice de precios de exportación MoM May:</i> Ant: 0.6% Esp: 0.3%</p> <p><b>Estados Unidos</b> <i>Índice de precios al consumidor YoY May:</i> Ant: 3.8%</p> <p><b>Estados Unidos</b> <i>Peticiones iniciales de desempleo:</i> Ant: 222k Esp: 222k</p> <p><b>Estados Unidos</b> <i>Ventas al por menor anticipadas MoM May:</i> Ant: 0.3% Esp: 0.4%</p> <p><b>Canadá</b> <i>Índice de precios de viviendas nuevas YoY Apr:</i> Ant: 2.4%</p> <p><b>Sudáfrica</b> <i>Producción minera YoY Apr:</i> Ant: -8.4%</p> <p><b>Brasil</b> <i>Volumen de servicios IBGE YoY Apr:</i> Ant: -0.8%</p> <p><b>Perú</b> <i>Actividad económica YoY Apr:</i> Ant: 3.9%</p> <p><b>Perú</b> <i>Tasa de desempleo May:</i> Ant: 7.3%</p>	<p><b>Eurozona</b> <i>IPC subyacente YoY May F:</i> Ant: 1.1% Esp: 1.1%</p> <p><b>Eurozona</b> <i>IPC YoY May F:</i> Ant: 1.2% Esp: 1.9%</p> <p><b>Eurozona</b> <i>Costes laborales YoY 1Q:</i> Ant: 1.5%</p> <p><b>Italia</b> <i>Ventas industriales WDA YoY Apr:</i> Ant: 3.6%</p> <p><b>Estados Unidos</b> <i>Producción industrial MoM May:</i> Ant: 0.7% Esp: 0.3%</p> <p><b>Estados Unidos</b> <i>Producción de fábricas (SIC) May:</i> Ant: 0.5% Esp: 0.2%</p> <p><b>Estados Unidos</b> <i>Utilización de capacidad May:</i> Ant: 78.0% Esp: 78.1%</p> <p><b>Estados Unidos</b> <i>U. of Mich. Sentiment Jun P:</i> Ant: 98.0 Esp: 98.5</p> <p><b>Canadá</b> <i>Ventas de manufactura MoM Apr:</i> Ant: 1.4%</p> <p><b>Canadá</b> <i>Ventas de viviendas MoM May:</i> Ant: -2.9%</p> <p><b>Brasil</b> <i>Actividad económica YoY Apr:</i> Ant: -0.66%</p> <p><b>Colombia</b> <i>Producción industrial YoY Apr:</i> Ant: -1.4% Esp: 1.0%</p> <p><b>Colombia</b> <i>Ventas al por menor YoY Apr:</i> Ant: 5.5% Esp: 5.0%</p>

## ANEXO 1: OPERACIONES DE MERCADO ABIERTO

**Cuadro 1**

<b>Saldos Contables de OMAS del Banco de la República</b>			
<b>Cifras en miles de millones de pesos</b>			
	<b>30-abr-18</b>	<b>31-may-18</b>	<b>Diferencia Mes Anterior</b>
<b>I. Operaciones Definitivas 1/</b>	<b>11,739.9</b>	<b>11,640.5</b>	<b>99.4</b>
A. Tes clase A	0	0	0.0
B. Tes clase B	11,739.9	11,640.5	99.4
C. TES ley 546	0	0	0.0
D. Títulos Fogafin	0	0	0.0
Títulos Hipotecarios Clase A	0	0	0.0
Títulos Hipotecarios Clase B	0	0	0.0
Títulos Hipotecarios Clase C	0	0	0.0
Títulos Capitalización Banca Pública	0	0	0.0
<b>II. Operaciones Transitorias</b>	<b>6,146</b>	<b>8,800</b>	<b>-2,654.4</b>
E. Expansión transitoria	6,146	8,800	-2,654.4
Repos a 1 día	6,146	8,800	-2,654.4
Repos a 7 días	0	0	0.0
Repos a 60 días	0	0	0.0
Repos a 90 días	0	0	0.0
Repos a 120 días	0	0	0.0
F. Contracción transitoria	0	0	0.0
Repo reversa	0	0	0.0
<b>Total (I + II )</b>	<b>17,886</b>	<b>20,441</b>	<b>-2,555.0</b>

Fuente: Banco de la República

1/. Corresponde al valor presente de los saldos de los títulos en el portafolio del BR valorados a tasas de mercado.

**Cuadro 2**

Total saldo de operaciones de mercado abierto por plazos al vencimiento al 08-jun-2018  
Montos en miles de millones

	PLAZO					TOTAL	VARIACION	
	4	7	8	14	32		SEMANAL	AÑO CORRIDO
<b>DEPÓSITOS CONTRACCION</b>	72.07	0.00	0.00	0.00	0.00	72.07	25.45	69.07
SUBASTA	0.00	0.00	0.00	0.00	0.00	0.00	0.00	0.00
VENTANILLA	72.07	0.00	0.00	0.00	0.00	72.07	25.45	-280.56
<b>REPOS EXPANSION (REPO B.R.)</b>	5,850.37	0.00	0.00	0.00	0.00	5,850.365	-324.63	-1,057.23
SUBASTA	5,844.37	0.00	0.00	0.00	0.00	5,844.37	-327.13	-1,063.23
VENTANILLA	0.00	0.00	0.00	0.00	0.00	0.00	0.00	0.00
OVERNIGHT	6.00	0.00	0.00	0.00	0.00	6.00	2.50	6.00
<b>APOYO TRANSITORIO</b>	0.00	0.00	0.00	0.00	0.00	0.00	0.00	0.00
SUBASTA						0.00	0.00	0.00
VENTANILLA						0.00	0.00	0.00

Fuente: DFV

### Cuadro 3

Banco de la República Sección Mesa de Dinero MILES DE MILLONES DE \$							
COMPOSICION DEL SALDO DE LAS OPERACIONES DE MERCADO ABIERTO							
FECHA	OPERACIONES DE CONTRACCIÓN			OPERACIONES DE EXPANSIÓN			
	SUBASTA	VENTANILLA	SALDO	REPOS ENTIDADES FINANCIERAS			
				SUBASTA	VENTANILLA	OVERNIGHT	SALDO
02/06/2017	0.00	6.67	6.67	6630.47	0.00	1.40	6631.87
09/06/2017	0.00	63.05	63.05	2422.56	0.00	1.38	2423.94
16/06/2017	0.00	56.97	56.97	4980.60	0.00	0.00	4980.60
23/06/2017	0.00	70.76	70.76	4696.60	0.00	1.43	4698.03
30/06/2017	0.00	84.73	84.73	5326.59	150.20	1.43	5478.22
07/07/2017	0.00	42.24	42.24	5730.19	0.00	1.43	5731.62
14/07/2017	0.00	94.49	94.49	5414.76	0.00	5.03	5419.79
21/07/2017	0.00	22.01	22.01	6372.66	0.00	1.43	6374.09
28/07/2017	0.00	110.63	110.63	3931.27	170.00	275.00	4376.27
04/08/2017	0.00	39.86	39.86	4948.96	0.00	0.00	4948.96
11/08/2017	0.00	46.06	46.06	6507.36	85.00	0.00	6592.36
18/08/2017	0.00	39.88	39.88	9546.20	0.00	0.00	9546.20
25/08/2017	0.00	50.39	50.39	9359.57	0.00	100.00	9459.57
01/09/2017	0.00	26.79	26.79	9229.86	0.00	0.00	9229.86
08/09/2017	0.00	157.09	157.09	8060.00	3.00	0.00	8063.00
15/09/2017	0.00	62.92	62.92	4846.56	0.00	0.50	4847.06
22/09/2017	0.00	58.15	58.15	4766.11	0.00	0.00	4766.11
29/09/2017	0.00	60.62	60.62	10145.03	0.00	0.00	10145.03
06/10/2017	0.00	58.89	58.89	8303.46	0.00	0.00	8303.46
13/10/2017	0.00	53.56	53.56	9319.08	13.10	3.50	9335.68
20/10/2017	0.00	40.04	40.04	10364.72	0.00	0.00	10364.72
27/10/2017	0.00	114.90	114.90	9244.12	0.00	0.00	9244.12
03/11/2017	0.00	64.60	64.60	9576.39	0.00	2.10	9578.49
10/11/2017	0.00	75.96	75.96	8801.70	0.00	200.00	9001.70
17/11/2017	0.00	42.32	42.32	10500.00	0.00	0.00	10500.00
24/11/2017	0.00	230.80	230.80	8894.76	2.50	0.00	8897.26
01/12/2017	0.00	324.58	324.58	6321.54	100.00	0.00	6421.54
08/12/2017	0.00	281.23	281.23	7510.28	0.00	0.00	7510.28
15/12/2017	0.00	266.16	266.16	3085.18	103.45	0.00	3188.63
22/12/2017	0.00	106.31	106.31	2662.65	3.50	0.00	2666.15
29/12/2017	0.00	278.20	278.20	3973.69	200.00	0.00	4173.69
05/01/2018	0.00	19.95	19.95	3401.55	0.00	0.00	3401.55
12/01/2018	0.00	35.41	35.41	3096.07	0.00	0.00	3096.07
19/01/2018	0.00	56.99	56.99	4042.57	1.00	0.00	4043.57
26/01/2018	0.00	219.65	219.65	4129.94	125.00	0.00	4254.94
02/02/2018	0.00	17.76	17.76	9043.60	0.00	0.00	9043.60
09/02/2018	0.00	132.16	132.16	6232.00	0.00	0.00	6232.00
16/02/2018	0.00	64.07	64.07	5264.26	0.00	0.00	5264.26
23/02/2018	0.00	651.41	651.41	3932.58	0.00	0.00	3932.58
02/03/2018	0.00	59.97	59.97	3097.72	0.00	0.00	3097.72
09/03/2018	0.00	101.73	101.73	795.28	0.00	0.00	795.28
16/03/2018	0.00	50.81	50.81	1269.58	0.00	0.00	1269.58
23/03/2018	0.00	111.49	111.49	1773.18	0.00	0.00	1773.18
30/03/2018	0.00	35.66	35.66	4446.20	30.00	0.00	4476.20
06/04/2018	0.00	320.97	320.97	2160.68	0.00	0.00	2160.68
13/04/2018	0.00	46.18	46.18	1366.10	5.00	0.00	1371.10
20/04/2018	0.00	52.03	52.03	1772.80	0.00	0.00	1772.80
27/04/2018	0.00	77.19	77.19	3963.92	14.00	0.00	3977.92
04/05/2018	0.00	91.04	91.04	2197.82	0.00	0.00	2197.82
11/05/2018	0.00	51.49	51.49	1044.46	0.00	0.00	1044.46
18/05/2018	0.00	49.35	49.35	2558.06	0.00	0.00	2558.06
25/05/2018	0.00	44.81	44.81	4701.05	0.00	0.00	4701.05
01/06/2018	0.00	46.62	46.62	6171.50	0.00	3.50	6175.00
08/06/2018	0.00	72.07	72.07	5844.37	0.00	6.00	5850.37

Montos en miles de millones

**1. Expansión Transitoria (millones de pesos \$)**

Tipo	Plazo	DIA	CUPO	APROBADAS								
				PRESENTADAS			APROBADAS		EXCESO		VARIACION SEMANAL	
				MONTO	MINIMA	MAXIMA	MONTO	TASA *	DEMANDA	ABSOLUTA	(%)	
Subasta	1 Día	martes, 05 de jun 2018	12,000,000	3,162,820	4.25%	5.25%	3,162,820	4.25%	0	0	0.00%	
		miércoles, 06 de jun 2018	9,900,000	7,326,059	4.25%	5.25%	7,326,059	4.25%	0	0	0.00%	
		jueves, 07 de jun 2018	9,900,000	6,536,535	4.25%	5.25%	6,536,535	4.25%	0	0	0.00%	
		viernes, 08 de jun 2018	9,900,000	5,844,365	4.25%	5.25%	5,844,365	4.25%	0	0	0.00%	
		<b>TOTAL</b>	<b>41,700,000</b>	<b>22,869,779</b>			<b>22,869,779</b>	<b>4.25%</b>	<b>0</b>	<b>22,869,779.10</b>	<b>0.00</b>	
Ventanilla	1 Día	martes, 05 de jun 2018	0	27,000	5.25%	5.25%	27,000	5.25%	0	0	0.00%	
		miércoles, 06 de jun 2018							0	0	0.00%	
		jueves, 07 de jun 2018							0	0	0.00%	
		viernes, 08 de jun 2018							0	0	0.00%	
		<b>TOTAL</b>	<b>0</b>	<b>27,000</b>			<b>27,000</b>	<b>5.25%</b>	<b>0</b>	<b>27,000.00</b>	<b>0.00</b>	
Overnight Faltante de Compensación	1 Día	martes, 05 de jun 2018							0	0	0.00%	
		miércoles, 06 de jun 2018							0	0	0.00%	
		jueves, 07 de jun 2018							0	0	0.00%	
		viernes, 08 de jun 2018							0	0	0.00%	
		<b>TOTAL</b>	<b>0</b>	<b>0</b>			<b>0</b>	<b>0.00%</b>	<b>0</b>	<b>0.00</b>	<b>0.00</b>	
Overnight por 1 Día Intradía	1 Día	martes, 05 de jun 2018	0	118,000	6.25%	6.25%	118,000	6.25%	0	0	0.00%	
		miércoles, 06 de jun 2018							0	0	0.00%	
		jueves, 07 de jun 2018							0	0	0.00%	
		viernes, 08 de jun 2018	0	6,000	6.25%	6.25%	6,000	6.25%	0	0	0.00%	
		<b>TOTAL</b>	<b>0</b>	<b>124,000</b>			<b>124,000</b>	<b>6.25%</b>	<b>0</b>	<b>124,000.00</b>	<b>0.00</b>	
Subasta	7 Días	martes, 05 de jun 2018							0	0	0.00%	
		miércoles, 06 de jun 2018							0	0	0.00%	
		jueves, 07 de jun 2018							0	0	0.00%	
		viernes, 08 de jun 2018							0	0	0.00%	
		<b>TOTAL</b>	<b>0</b>	<b>0</b>			<b>0</b>	<b>0.00%</b>	<b>0</b>	<b>0.00</b>	<b>0.00</b>	
Subasta	14 Días	martes, 05 de jun 2018							0	0	0.00%	
		miércoles, 06 de jun 2018							0	0	0.00%	
		jueves, 07 de jun 2018							0	0	0.00%	
		viernes, 08 de jun 2018							0	0	0.00%	
		<b>TOTAL</b>	<b>0</b>	<b>0</b>			<b>0</b>	<b>0.00%</b>	<b>0</b>	<b>0.00</b>	<b>0.00</b>	
Subasta	30 Días							0	0	0.00%		
Subasta	120 Días							0	0	0.00%		
Ventanilla	14 Días							0	0	0.00%		
<b>TOTAL</b>				<b>23,020,779.10</b>				<b>23,020,779.10</b>			<b>0.00</b>	

**2. Contracción Transitoria (millones de pesos \$)**

Tipo	Plazo	DIA	CUPO	APROBADAS								
				PRESENTADAS			APROBADAS		EXCESO		VARIACION SEMANAL	
				MONTO	MINIMO	MAXIMO	MONTO	CORTE *	DEMANDA	ABSOLUTA	(%)	
Ventanilla	1 Día	martes, 05 de jun 2018	0	206,719	3.25%	3.25%	206,719	3.25%	0	0	0.00%	
		miércoles, 06 de jun 2018	0	49,019	3.25%	3.25%	49,019	3.25%	0	0	0.00%	
		jueves, 07 de jun 2018	0	66,919	3.25%	3.25%	66,919	3.25%	0	0	0.00%	
		viernes, 08 de jun 2018	0	72,070	3.25%	3.25%	72,070	3.25%	0	0	0.00%	
		<b>TOTAL</b>	<b>0</b>	<b>394,727</b>			<b>394,727</b>		<b>0</b>	<b>394,727.00</b>	<b>0.00</b>	
Subasta	7 Días	martes, 05 de jun 2018							0	0	0.00%	
		miércoles, 06 de jun 2018							0	0	0.00%	
		jueves, 07 de jun 2018							0	0	0.00%	
		viernes, 08 de jun 2018							0	0	0.00%	
		<b>TOTAL</b>	<b>0</b>	<b>0</b>			<b>0</b>	<b>0.00%</b>	<b>0</b>	<b>0.00</b>	<b>0.00</b>	
Subasta	14 Días	martes, 05 de jun 2018							0	0	0.00%	
		miércoles, 06 de jun 2018							0	0	0.00%	
		jueves, 07 de jun 2018							0	0	0.00%	
		viernes, 08 de jun 2018							0	0	0.00%	
		<b>TOTAL</b>	<b>0</b>	<b>0</b>			<b>0</b>	<b>0.00%</b>	<b>0</b>	<b>0.00</b>	<b>0.00</b>	
Subasta	30 Días							0	0	0.00%		
Subasta	62 Días							0	0	0.00%		
Subasta	90 Días							0	0	0.00%		
<b>TOTAL</b>				<b>394,727.00</b>				<b>394,727.00</b>			<b>0.00</b>	

\* Tasa Efectiva anual  
Fuente: DFV, DODM

## ANEXO 2: AGREGADOS MONETARIOS

**CUADRO 5**  
**M3 PÚBLICO Y PRIVADO <sup>1</sup>**  
(Miles de millones de pesos)

	junio			septiembre			diciembre			febrero			marzo		
	2016	2017	%	2016	2017	%	2016	2017	%	2017	2018	%	2017	2018	%
<b>M3 Privado</b>	<b>372,361</b>	<b>398,892</b>	<b>7.1</b>	<b>376,733</b>	<b>396,341</b>	<b>5.2</b>	<b>395,365</b>	<b>420,629</b>	<b>6.4</b>	<b>392,711</b>	<b>413,300</b>	<b>5.2</b>	<b>391,717</b>	<b>414,376</b>	<b>5.8</b>
Efectivo	48,432	49,237	1.7	47,740	50,324	5.4	55,542	59,852	7.8	49,385	53,099	7.5	48,789	53,908	10.5
<b>PSE</b>	<b>323,928</b>	<b>349,655</b>	<b>7.9</b>	<b>328,993</b>	<b>346,017</b>	<b>5.2</b>	<b>339,823</b>	<b>360,777</b>	<b>6.2</b>	<b>343,326</b>	<b>360,202</b>	<b>4.9</b>	<b>342,928</b>	<b>360,468</b>	<b>5.1</b>
Ctas. Ctes.	32,528	34,655	6.5	31,612	32,725	3.5	36,148	38,417	6.3	34,857	36,425	4.5	34,258	35,035	2.3
CDT	138,296	151,079	9.2	147,880	152,256	3.0	144,698	152,432	5.3	149,423	157,840	5.6	151,771	158,174	4.2
Ahorro	128,897	135,526	5.1	123,854	132,433	6.9	131,554	138,707	5.4	132,129	136,637	3.4	129,194	137,830	6.7
Otros	24,208	28,395	17.3	25,647	28,604	11.5	27,423	31,221	13.9	26,917	29,299	8.9	27,704	29,429	6.2
<b>M3 Público</b>	<b>52,385</b>	<b>53,287</b>	<b>1.7</b>	<b>52,045</b>	<b>55,574</b>	<b>6.8</b>	<b>49,782</b>	<b>57,125</b>	<b>14.8</b>	<b>52,726</b>	<b>58,852</b>	<b>11.6</b>	<b>53,825</b>	<b>60,057</b>	<b>11.6</b>
Ctas. Ctes.	10,975	9,310	-15.2	10,236	9,891	-3.4	10,153	10,098	-0.5	10,343	10,510	1.6	10,439	10,546	1.0
CDT	6,335	9,590	51.4	6,299	9,686	53.8	5,884	7,416	26.1	6,186	8,338	34.8	7,046	8,566	21.6
Ahorro	26,688	25,911	-2.9	26,922	27,120	0.7	24,014	29,686	23.6	27,837	31,303	12.5	27,453	31,502	14.7
Fiduciarios	5,942	6,157	3.6	6,432	6,561	2.0	5,920	6,050	2.2	5,954	6,048	1.6	6,477	6,788	4.8
Otros	2,445	2,318	-5.2	2,156	2,316	7.4	3,812	3,875	1.6	2,407	2,653	10.2	2,410	2,655	10.2
<b>M3 Total</b>	<b>424,746</b>	<b>452,178</b>	<b>6.5</b>	<b>428,778</b>	<b>451,915</b>	<b>5.4</b>	<b>445,147</b>	<b>477,753</b>	<b>7.3</b>	<b>445,437</b>	<b>472,153</b>	<b>6.0</b>	<b>445,542</b>	<b>474,433</b>	<b>6.5</b>

**CARTERA PÚBLICA Y PRIVADA <sup>2</sup>**  
(Miles de millones de pesos)

<b>Cartera Bruta</b>	<b>385,189</b>	<b>413,231</b>	<b>7.3</b>	<b>390,895</b>	<b>417,567</b>	<b>6.8</b>	<b>399,182</b>	<b>423,667</b>	<b>6.1</b>	<b>401,445</b>	<b>424,394</b>	<b>5.7</b>	<b>403,884</b>	<b>427,152</b>	<b>5.8</b>
<b>Pública</b>	12,795	16,011	25.1	17,530	16,032	-8.5	16,594	16,777	1.1	16,656	17,216	3.4	16,469	17,198	4.4
<b>Privada</b>	372,394	397,220	6.7	373,366	401,535	7.5	382,588	406,890	6.4	384,789	407,178	5.8	387,415	409,954	5.8

<sup>1</sup> Variación anual. A partir de entrada en vigencia de las NIF en enero de 2015, las variaciones con respecto a los datos del 2014 tienen un efecto estadístico por cambios de metodología.

<sup>2</sup> Variación anual - para la cartera pública y privada, incluye Leasing Financiero

Fuentes: Banco de la República, cálculos con información de Balances y del formato 338 de la Superintendencia Financiera.



**CUADRO 6**  
**Portafolio Financiero del Sector Real en ml**  
(Miles de Millones de pesos)

AÑO	MES	TOTAL SECTOR REAL								
		TOTAL			SECTOR PÚBLICO			SECTOR PRIVADO <sup>1</sup>		
		M3	TES	M3 + TES	M3	TES	TOTAL	M3	TES	TOTAL
2006	diciembre	132,740.1	64,184.7	<b>196,924.8</b>	23,061.2	30,872.4	<b>53,933.6</b>	109,678.9	33,312.3	<b>142,991.2</b>
2007	diciembre	156,820.1	71,221.9	<b>228,041.9</b>	24,129.7	31,221.9	<b>55,351.6</b>	132,690.4	40,000.0	<b>172,690.4</b>
2008	diciembre	183,455.2	82,331.7	<b>265,787.0</b>	29,448.4	36,925.8	<b>66,374.2</b>	154,006.8	45,405.9	<b>199,412.7</b>
2009	diciembre	197,491.3	86,560.0	<b>284,051.3</b>	30,180.5	36,444.8	<b>66,625.3</b>	167,310.7	50,115.2	<b>217,425.9</b>
2010	diciembre	219,828.3	101,942.8	<b>321,771.1</b>	33,088.8	40,159.4	<b>73,248.2</b>	186,739.5	61,783.5	<b>248,523.0</b>
2011	diciembre	259,929.7	110,967.9	<b>370,897.6</b>	37,698.6	42,480.6	<b>80,179.2</b>	222,231.1	68,487.3	<b>290,718.4</b>
2012	diciembre	300,208.6	113,374.9	<b>413,583.5</b>	43,024.8	41,748.0	<b>84,772.8</b>	257,183.8	71,626.9	<b>328,810.7</b>
2013	diciembre	341,304.2	128,429.9	<b>469,734.1</b>	51,428.4	45,315.1	<b>96,743.5</b>	289,875.8	83,114.8	<b>372,990.6</b>
2014	diciembre	371,418.5	146,828.4	<b>518,246.9</b>	52,573.7	44,626.8	<b>97,200.5</b>	318,844.8	102,201.5	<b>421,046.4</b>
2015	diciembre	414,501.0	157,017.5	<b>571,518.4</b>	46,294.7	45,977.4	<b>92,272.1</b>	368,206.3	111,040.0	<b>479,246.3</b>
2016	enero	413,551.3	157,155.3	<b>570,706.5</b>	48,802.3	46,293.9	<b>95,096.1</b>	364,749.0	110,861.4	<b>475,610.4</b>
	febrero	419,307.0	158,163.4	<b>577,470.4</b>	48,905.2	46,676.2	<b>95,581.5</b>	370,401.7	111,487.2	<b>481,889.0</b>
	marzo	420,329.9	156,986.4	<b>577,316.3</b>	49,358.9	42,308.3	<b>91,667.2</b>	370,971.0	114,678.1	<b>485,649.1</b>
	abril	421,230.0	161,122.4	<b>582,352.4</b>	52,657.6	42,838.4	<b>95,496.0</b>	368,572.0	118,284.0	<b>486,856.4</b>
	mayo	419,871.2	165,509.6	<b>585,380.7</b>	52,051.5	44,379.2	<b>96,430.7</b>	367,819.7	121,130.4	<b>488,950.1</b>
	junio	424,745.7	167,483.3	<b>592,229.0</b>	52,385.1	45,933.2	<b>98,318.3</b>	372,360.6	121,550.1	<b>493,910.7</b>
	julio	429,005.2	172,835.5	<b>601,840.7</b>	53,400.9	46,836.3	<b>100,237.2</b>	375,604.3	125,999.2	<b>501,603.5</b>
	agosto	424,795.2	175,294.2	<b>600,089.4</b>	52,396.4	44,745.1	<b>97,141.5</b>	372,398.7	130,549.1	<b>502,947.8</b>
	septiembre	428,778.0	179,573.9	<b>608,351.9</b>	52,044.6	46,385.6	<b>98,430.2</b>	376,733.5	131,888.3	<b>508,621.7</b>
	octubre	431,093.0	181,926.6	<b>613,019.7</b>	52,672.3	47,850.3	<b>100,522.6</b>	378,420.7	134,076.4	<b>512,497.1</b>
	noviembre	440,835.8	184,214.1	<b>625,049.9</b>	53,785.0	47,376.0	<b>101,161.1</b>	387,050.7	136,838.1	<b>523,888.8</b>
	diciembre	445,146.6	184,070.6	<b>629,217.2</b>	49,781.5	45,519.2	<b>95,300.7</b>	395,365.1	138,551.4	<b>533,916.5</b>
2017	enero	442,210.1	185,906.3	<b>628,116.4</b>	51,900.6	44,900.9	<b>96,801.6</b>	390,309.4	141,005.4	<b>531,314.8</b>
	febrero	445,437.3	188,937.0	<b>634,374.3</b>	52,726.0	43,931.0	<b>96,657.0</b>	392,711.3	145,006.0	<b>537,717.4</b>
	marzo	445,542.1	192,877.4	<b>638,419.5</b>	53,825.3	44,071.8	<b>97,897.1</b>	391,716.8	148,805.6	<b>540,522.4</b>
	abril	449,811.7	198,056.6	<b>647,868.2</b>	55,749.1	47,522.2	<b>103,271.3</b>	394,062.6	150,534.4	<b>544,597.0</b>
	mayo	445,447.4	197,473.0	<b>642,920.5</b>	50,611.2	45,237.5	<b>95,848.7</b>	394,836.2	152,235.5	<b>547,071.8</b>
	junio	452,178.4	195,949.5	<b>648,127.9</b>	53,286.8	45,292.0	<b>98,578.8</b>	398,891.6	150,657.5	<b>549,549.1</b>
	julio	454,904.9	196,264.4	<b>651,169.3</b>	54,411.5	45,632.4	<b>100,043.9</b>	400,493.4	150,631.9	<b>551,125.3</b>
	agosto	452,643.5	198,805.3	<b>651,448.8</b>	53,355.6	44,730.6	<b>98,086.2</b>	399,287.9	154,074.7	<b>553,362.5</b>
	septiembre	451,915.2	200,164.9	<b>652,080.0</b>	55,574.4	45,898.9	<b>101,473.3</b>	396,340.8	154,265.9	<b>550,606.7</b>
	octubre	455,494.7	198,761.2	<b>654,255.9</b>	58,568.5	43,432.0	<b>102,000.5</b>	396,926.2	155,329.2	<b>552,255.4</b>
	noviembre	464,913.0	199,054.8	<b>663,967.9</b>	58,815.3	43,281.4	<b>102,096.7</b>	406,097.7	155,773.4	<b>561,871.2</b>
	diciembre	477,753.3	198,563.0	<b>676,316.3</b>	57,124.8	42,602.0	<b>99,726.8</b>	420,628.5	155,961.0	<b>576,589.5</b>
2018	enero	466,906.2	202,482.4	<b>669,388.5</b>	57,891.1	42,992.2	<b>100,883.3</b>	409,015.0	159,490.2	<b>568,505.2</b>
	febrero	472,152.8	205,886.9	<b>678,039.7</b>	58,852.3	44,340.3	<b>103,192.6</b>	413,300.5	161,546.6	<b>574,847.1</b>
	marzo	474,432.8	208,707.9	<b>683,140.7</b>	60,056.9	42,891.0	<b>102,947.9</b>	414,376.0	165,816.8	<b>580,192.8</b>

**Portafolio Financiero del Sector Real en ml**  
(% Variaciones)

AÑO	MES	TOTAL SECTOR REAL								
		TOTAL			SECTOR PÚBLICO			SECTOR PRIVADO <sup>1</sup>		
		M3	TES	M3 + TES	M3	TES	TOTAL	M3	TES	TOTAL
2007	diciembre	18.1%	11.0%	<b>15.8%</b>	4.6%	1.1%	<b>2.6%</b>	21.0%	20.1%	<b>20.8%</b>
2008	diciembre	17.0%	15.6%	<b>16.6%</b>	22.0%	18.3%	<b>19.9%</b>	16.1%	13.5%	<b>15.5%</b>
2009	diciembre	7.7%	5.1%	<b>6.9%</b>	2.5%	-1.3%	<b>0.4%</b>	8.6%	10.4%	<b>9.0%</b>
2010	diciembre	11.3%	17.8%	<b>13.3%</b>	9.6%	10.2%	<b>9.9%</b>	11.6%	23.3%	<b>14.3%</b>
2011	diciembre	18.2%	8.9%	<b>15.3%</b>	13.9%	5.8%	<b>9.5%</b>	19.0%	10.9%	<b>17.0%</b>
2012	diciembre	15.5%	2.2%	<b>11.5%</b>	14.1%	-1.7%	<b>5.7%</b>	15.7%	4.6%	<b>13.1%</b>
2013	diciembre	13.7%	13.3%	<b>13.6%</b>	19.5%	8.5%	<b>14.1%</b>	12.7%	16.0%	<b>13.4%</b>
2014	diciembre	8.8%	14.3%	<b>10.3%</b>	2.2%	-1.5%	<b>0.5%</b>	10.0%	23.0%	<b>12.9%</b>
2015	diciembre	11.6%	6.9%	<b>10.3%</b>	-11.9%	3.0%	<b>-5.1%</b>	15.5%	8.6%	<b>13.8%</b>
2016	enero	11.9%	4.9%	<b>9.9%</b>	-7.4%	7.5%	<b>-0.7%</b>	15.2%	3.9%	<b>12.3%</b>
	febrero	11.0%	5.8%	<b>9.5%</b>	-8.7%	9.8%	<b>-0.5%</b>	14.2%	4.2%	<b>11.7%</b>
	marzo	10.8%	3.4%	<b>8.7%</b>	-12.3%	-2.6%	<b>-8.1%</b>	14.8%	5.8%	<b>12.6%</b>
	abril	11.7%	4.0%	<b>9.4%</b>	-8.3%	-2.8%	<b>-5.9%</b>	15.2%	6.7%	<b>13.0%</b>
	mayo	10.0%	3.6%	<b>8.1%</b>	-6.1%	-9.4%	<b>-7.6%</b>	12.7%	9.3%	<b>11.8%</b>
	junio	10.1%	3.9%	<b>8.3%</b>	-7.8%	-10.5%	<b>-9.1%</b>	13.2%	10.7%	<b>12.6%</b>
	julio	9.9%	7.2%	<b>9.1%</b>	-7.5%	-5.1%	<b>-6.4%</b>	12.9%	12.6%	<b>12.8%</b>
	agosto	7.2%	7.2%	<b>7.2%</b>	-9.5%	-14.4%	<b>-11.8%</b>	10.0%	17.4%	<b>11.9%</b>
	septiembre	8.7%	7.9%	<b>8.5%</b>	-4.1%	-10.1%	<b>-7.0%</b>	10.7%	16.0%	<b>12.1%</b>
	octubre	6.9%	15.4%	<b>9.3%</b>	-2.8%	0.8%	<b>-1.1%</b>	8.4%	21.6%	<b>11.6%</b>
	noviembre	8.6%	17.3%	<b>11.0%</b>	1.2%	0.3%	<b>0.7%</b>	9.8%	24.6%	<b>13.3%</b>
	diciembre	7.4%	17.2%	<b>10.1%</b>	7.5%	-1.0%	<b>3.3%</b>	7.4%	24.8%	<b>11.4%</b>
2017	enero	6.9%	18.3%	<b>10.1%</b>	6.3%	-3.0%	<b>1.8%</b>	7.0%	27.2%	<b>11.7%</b>
	febrero	6.2%	19.5%	<b>9.9%</b>	7.8%	-5.9%	<b>1.1%</b>	6.0%	30.1%	<b>11.6%</b>
	marzo	6.0%	22.9%	<b>10.6%</b>	9.0%	4.2%	<b>6.8%</b>	5.6%	29.8%	<b>11.3%</b>
	abril	6.8%	22.9%	<b>11.3%</b>	5.9%	10.9%	<b>8.1%</b>	6.9%	27.3%	<b>11.9%</b>
	mayo	6.1%	19.3%	<b>9.8%</b>	-2.8%	1.9%	<b>-0.6%</b>	7.3%	25.7%	<b>11.9%</b>
	junio	6.5%	17.0%	<b>9.4%</b>	1.7%	-1.4%	<b>0.3%</b>	7.1%	23.9%	<b>11.3%</b>
	julio	6.0%	13.6%	<b>8.2%</b>	1.9%	-2.6%	<b>-0.2%</b>	6.6%	19.5%	<b>9.9%</b>
	agosto	6.6%	13.4%	<b>8.6%</b>	1.8%	0.0%	<b>1.0%</b>	7.2%	18.0%	<b>10.0%</b>
	septiembre	5.4%	11.5%	<b>7.2%</b>	6.8%	-1.0%	<b>3.1%</b>	5.2%	15.8%	<b>8.0%</b>
	octubre	5.7%	9.3%	<b>6.7%</b>	11.2%	-9.2%	<b>1.5%</b>	4.9%	15.9%	<b>7.8%</b>
	noviembre	5.5%	8.1%	<b>6.2%</b>	9.4%	-8.6%	<b>0.9%</b>	4.9%	13.8%	<b>7.3%</b>
	diciembre	7.3%	7.9%	<b>7.5%</b>	14.8%	-6.4%	<b>4.6%</b>	6.4%	12.6%	<b>8.0%</b>
2018	enero	5.6%	8.9%	<b>6.6%</b>	11.5%	-4.3%	<b>4.2%</b>	4.8%	13.1%	<b>7.0%</b>
	febrero	6.0%	9.0%	<b>6.9%</b>	11.6%	0.9%	<b>6.8%</b>	5.2%	11.4%	<b>6.9%</b>
	marzo	6.5%	8.2%	<b>7.0%</b>	11.6%	-2.7%	<b>5.2%</b>	5.8%	11.4%	<b>7.3%</b>

<sup>1</sup>No incluye los TES del sector financiero

Fuente: cálculos DTIE con base en DFV, Banco de la República.

# ANEXO 3: CARTERA

CUADRO 1  
Evolucion de la Cartera Bruta Total<sup>1</sup>

Semana	Fecha	Cartera M/L MM\$			Cartera M/E en pesos MM\$			Cartera Total 1/ MM\$			Cartera M/E en US\$1/ (Millones)		
		2017	2018	Var. % Anual	2017	2018	Var. % Anual	2017	2018	Var. % Anual	2017	2018	Var. % Anual
1	ene-05	380,350.0	407,612.0	7.2	21,326.4	19,229.4	-9.8	401,676.3	426,841.3	6.3	7,306.0	6,634.7	-9.2
2	ene-12	380,069.3	407,229.9	7.1	21,388.1	18,796.4	-12.1	401,457.4	426,026.3	6.1	7,284.9	6,581.7	-9.7
3	ene-19	380,124.9	407,094.0	7.1	21,179.7	18,527.1	-12.5	401,304.7	425,621.0	6.1	7,233.7	6,496.7	-10.2
4	ene-26	380,651.6	407,324.1	7.0	21,156.4	18,159.1	-14.2	401,808.0	425,483.2	5.9	7,220.2	6,473.6	-10.3
5	feb-02	381,077.9	408,027.2	7.1	20,567.0	18,211.5	-11.5	401,644.8	426,238.8	6.1	7,201.8	6,430.3	-10.7
6	feb-09	381,352.1	408,534.0	7.1	20,532.2	18,464.6	-10.1	401,884.3	426,998.6	6.2	7,199.3	6,348.0	-11.8
7	feb-16	383,140.8	410,699.4	7.2	20,914.5	18,001.7	-13.9	404,055.3	428,701.0	6.1	7,204.9	6,309.4	-12.4
8	feb-23	383,896.6	410,898.6	7.0	20,889.4	17,849.2	-14.6	404,786.0	428,747.7	5.9	7,236.9	6,263.8	-13.4
9	mar-02	384,096.8	411,502.5	7.1	21,568.1	18,080.7	-16.2	405,665.0	429,583.2	5.9	7,243.9	6,279.9	-13.3
10	mar-09	384,379.9	411,371.0	7.0	21,593.4	17,830.1	-17.4	405,973.3	429,201.1	5.7	7,244.1	6,219.2	-14.1
11	mar-16	385,287.6	414,343.4	7.5	21,187.1	17,943.5	-15.3	406,474.7	432,287.0	6.4	7,274.5	6,290.5	-13.5
12	mar-23	385,931.8	414,597.7	7.4	21,155.5	17,884.1	-15.5	407,087.3	432,481.8	6.2	7,295.1	6,277.3	-14.0
13	mar-30	387,319.4	414,987.1	7.1	20,885.5	17,282.2	-17.3	408,204.8	432,269.3	5.9	7,237.9	6,215.6	-14.1
14	abr-06	387,645.5	415,168.9	7.1	20,746.3	17,318.2	-16.5	408,391.8	432,487.2	5.9	7,259.0	6,203.1	-14.5
15	abr-13	387,664.0	415,793.0	7.3	20,891.4	16,722.6	-20.0	408,555.4	432,515.6	5.9	7,272.8	6,181.3	-15.0
16	abr-20	388,365.9	416,307.3	7.2	20,992.9	17,098.3	-18.6	409,358.8	433,405.6	5.9	7,317.4	6,199.6	-15.3
17	abr-27	389,513.7	416,855.8	7.0	21,501.4	17,259.4	-19.7	411,015.1	434,115.3	5.6	7,293.9	6,150.3	-15.7
18	may-04	388,923.6	416,782.2	7.2	21,549.7	17,309.2	-19.7	410,473.2	434,091.3	5.8	7,275.9	6,087.5	-16.3
19	may-11	390,166.1	417,405.3	7.0	21,323.9	17,279.8	-19.0	411,490.0	434,685.1	5.6	7,306.0	6,118.8	-16.2
20	may-18	390,964.5	417,837.6	6.9	21,177.4	17,930.1	-15.3	412,141.8	435,767.7	5.7	7,329.2	6,128.5	-16.4
21	may-25	391,669.4	418,382.7	6.8	21,429.4	17,692.0	-17.4	413,098.9	436,074.7	5.6	7,355.3	6,127.8	-16.7
<b>22</b>	<b>jun-01</b>	<b>392,236.2</b>	<b>419,524.3</b>	<b>7.0</b>	<b>21,253.2</b>	<b>17,286.5</b>	<b>-18.7</b>	<b>413,489.4</b>	<b>436,810.7</b>	<b>5.6</b>	<b>7,342.1</b>	<b>6,026.9</b>	<b>-17.9</b>
23	jun-08	392,959.3			21,505.0			414,464.3			7,365.8		
24	jun-15	394,113.9			21,808.0			415,921.8			7,363.4		
25	jun-22	394,536.5			22,299.1			416,835.7			7,406.7		
26	jun-29	395,604.3			22,307.5			417,911.9			7,312.9		
27	jul-06	394,114.3			22,605.8			416,720.1			7,309.5		
28	jul-13	395,002.8			22,122.2			417,125.0			7,326.3		
29	jul-20	395,489.4			21,971.0			417,460.3			7,297.5		
30	jul-27	396,243.9			21,885.1			418,129.1			7,306.7		
31	ago-03	396,401.4			21,733.3			418,134.7			7,306.8		
32	ago-10	396,661.4			21,800.6			418,462.0			7,303.4		
33	ago-17	396,996.0			21,873.9			418,869.9			7,304.9		
34	ago-24	397,342.6			21,439.7			418,782.4			7,307.4		
35	ago-31	397,734.5			21,188.8			418,923.3			7,216.7		
36	sep-07	397,853.6			20,933.6			418,787.2			7,195.8		
37	sep-14	399,297.7			20,790.0			420,087.8			7,174.3		
38	sep-21	400,000.7			20,660.5			420,661.2			7,122.5		
39	sep-28	401,256.7			20,871.4			422,128.1			7,107.2		
40	oct-05	400,856.0			21,124.8			421,980.8			7,179.9		
41	oct-12	401,421.6			20,898.4			422,320.0			7,127.6		
42	oct-19	402,060.1			20,814.6			422,874.7			7,087.9		
43	oct-26	402,559.1			21,346.4			423,905.5			7,092.2		
44	nov-02	402,595.0			21,528.0			424,123.0			7,045.5		
45	nov-09	403,537.2			21,154.5			424,691.7			7,040.0		
46	nov-16	404,285.8			21,127.2			425,413.0			7,034.9		
47	nov-23	405,184.3			20,896.4			426,080.7			7,020.7		
48	nov-30	406,101.6			21,236.9			427,338.5			7,065.4		
49	dic-07	406,344.6			21,147.3			427,491.9			7,011.3		
50	dic-14	408,117.3			21,046.6			429,164.0			7,023.5		
51	dic-21	408,893.6			20,579.8			429,473.4			6,947.6		
52	dic-28	408,869.9			19,502.8			428,372.7			6,535.8		

<sup>1</sup> No incluye la cartera de la FDN. Corresponde a Cartera Ajustada

**CUADRO 2**  
**Evolucion de la Cartera Bruta por Modalidad<sup>1</sup>**

Semana	Fecha	Comercial <sup>2</sup> MM\$						Consumo <sup>3</sup> MM\$						Microcrédito MM\$						Hipotecaria <sup>4</sup> MM\$		
		Moneda Legal			Moneda Extranjera			Moneda Legal			Moneda Extranjera			Moneda Legal			Moneda Extranjera			Moneda Legal		
		2017	2018	Var. % Anual	2017	2018	Var. % Anual	2017	2018	Var. % Anual	2017	2018	Var. % Anual	2017	2018	Var. % Anual	2017	2018	Var. % Anual	2017	2018	Var. % Anual
1	ene-05	204,391.6	213,874.4	4.6	20,804.0	18,701.5	-10.1	111,978.5	122,702.7	9.6	522.2	527.8	1.1	11,206.2	12,072.2	7.7	0.1	0.1	0.0	52,773.7	58,962.7	11.7
2	ene-12	204,091.2	213,497.6	4.6	20,854.6	18,265.0	-12.4	112,036.2	122,750.0	9.6	533.3	531.3	-0.4	11,176.9	12,025.7	7.6	0.1	0.1	0.0	52,765.0	58,956.6	11.7
3	ene-19	203,952.3	213,230.3	4.5	20,656.8	18,007.9	-12.8	112,173.2	122,828.9	9.5	522.8	519.1	-0.7	11,203.7	12,045.1	7.5	0.1	0.1	0.0	52,795.7	58,989.7	11.7
4	ene-26	204,004.0	213,110.8	4.5	20,632.1	17,651.5	-14.4	112,579.4	123,062.7	9.3	524.2	507.6	-3.2	11,262.6	12,096.5	7.4	0.1	0.1	0.0	52,805.6	59,054.1	11.8
5	feb-02	204,151.4	213,594.5	4.6	20,063.3	17,707.3	-11.7	112,708.6	123,225.5	9.3	503.5	504.2	0.1	11,286.7	12,142.1	7.6	0.1	0.1	0.0	52,931.2	59,065.2	11.6
6	feb-09	204,190.5	213,986.7	4.8	20,033.5	17,946.7	-10.4	112,841.8	123,293.4	9.3	498.6	517.8	3.9	11,275.2	12,128.8	7.6	0.1	0.1	0.0	53,044.7	59,125.0	11.5
7	feb-16	205,657.2	215,768.9	4.9	20,420.7	17,497.7	-14.3	112,971.6	123,528.7	9.3	493.8	503.9	2.1	11,295.8	12,136.2	7.4	0.1	0.1	0.0	53,216.3	59,265.6	11.4
8	feb-23	205,736.3	215,586.3	4.8	20,393.8	17,345.5	-14.9	113,438.1	123,774.8	9.1	495.6	503.6	1.6	11,336.4	12,171.2	7.4	0.1	0.1	0.0	53,385.8	59,366.3	11.2
9	mar-02	205,783.8	215,793.6	4.9	21,063.6	17,578.3	-16.5	113,379.8	123,804.5	9.2	504.4	502.3	-0.4	11,353.3	12,202.4	7.5	0.1	0.1	0.0	53,580.0	59,702.0	11.4
10	mar-09	205,959.4	215,650.8	4.7	21,081.0	17,327.7	-17.8	113,411.8	123,719.7	9.1	512.3	502.4	-1.9	11,336.5	12,174.1	7.4	0.1	0.1	0.0	53,672.2	59,826.4	11.5
11	mar-16	206,511.6	218,270.6	5.7	20,696.9	17,446.3	-15.7	113,634.9	123,927.7	9.1	490.1	497.2	1.4	11,353.3	12,175.7	7.2	0.1	0.1	0.0	53,787.9	59,969.4	11.5
12	mar-23	206,535.5	218,131.6	5.6	20,657.8	17,385.4	-15.8	114,133.8	124,182.1	8.8	497.6	498.6	0.2	11,373.5	12,192.8	7.2	0.1	0.1	0.0	53,889.0	60,091.2	11.5
13	mar-30	207,083.9	218,217.0	5.4	20,391.2	16,790.6	-17.7	114,667.3	124,316.4	8.4	494.1	491.5	-0.5	11,441.4	12,228.1	6.9	0.1	0.1	0.0	54,126.8	60,225.6	11.3
14	abr-06	207,562.9	218,516.3	5.3	20,263.5	16,822.9	-17.0	114,507.8	124,251.3	8.5	482.7	495.2	2.6	11,412.0	12,159.5	6.5	0.1	0.1	0.0	54,162.8	60,241.9	11.2
15	abr-13	207,394.1	218,677.8	5.4	20,398.5	16,241.1	-20.4	114,661.4	124,607.7	8.7	492.9	481.4	-2.3	11,410.1	12,169.7	6.7	0.1	0.1	0.0	54,198.5	60,337.8	11.3
16	abr-20	207,866.2	218,756.4	5.2	20,496.3	16,618.5	-18.9	114,820.0	124,899.5	8.8	496.6	479.8	-3.4	11,402.6	12,195.7	7.0	0.0	0.0	0.0	54,277.0	60,455.6	11.4
17	abr-27	208,120.7	218,705.8	5.1	20,989.1	16,764.8	-20.1	115,386.5	125,286.5	8.6	512.1	494.5	-3.4	11,484.2	12,243.8	6.6	0.1	0.0	0.0	54,522.3	60,619.8	11.2
18	may-04	207,844.9	218,591.2	5.2	21,034.1	16,808.5	-20.1	115,093.8	125,204.4	8.8	515.5	500.7	-2.9	11,449.1	12,233.6	6.9	0.1	0.0	0.0	54,535.8	60,753.0	11.4
19	may-11	208,721.2	218,967.1	4.9	20,808.1	16,774.5	-19.4	115,363.1	125,381.6	8.7	515.6	505.2	-2.0	11,453.3	12,215.6	6.7	0.2	0.0	0.0	54,628.5	60,840.9	11.4
20	may-18	209,106.3	219,017.4	4.7	20,677.6	17,408.0	-15.8	115,658.4	125,664.7	8.7	499.7	522.0	4.5	11,467.9	12,210.5	6.5	0.1	0.0	0.0	54,731.9	60,944.9	11.4
21	may-25	208,983.2	218,952.0	4.8	20,915.0	17,169.2	-17.9	116,274.7	126,059.3	8.4	514.4	522.8	1.6	11,524.9	12,252.6	6.3	0.1	0.0	0.0	54,886.5	61,118.8	11.4
<b>22</b>	<b>jun-01</b>	<b>209,221.4</b>	<b>219,278.9</b>	<b>4.8</b>	<b>20,741.2</b>	<b>16,770.3</b>	<b>-19.1</b>	<b>116,440.7</b>	<b>126,571.9</b>	<b>8.7</b>	<b>511.8</b>	<b>516.0</b>	<b>0.8</b>	<b>11,553.0</b>	<b>12,312.0</b>	<b>6.6</b>	<b>0.2</b>	<b>0.1</b>	<b>0.0</b>	<b>55,021.2</b>	<b>61,361.5</b>	<b>11.5</b>
23	jun-08	209,843.9			20,985.3			116,472.8			519.6			11,552.2		0.2				55,090.4		
24	jun-15	210,551.9			21,287.2			116,770.2			520.5			11,600.9		0.2				55,190.8		
25	jun-22	210,531.1			21,759.3			117,104.3			539.6			11,620.5		0.2				55,280.5		
26	jun-29	210,759.5			21,746.8			117,628.1			560.5			11,708.8		0.2				55,508.0		
27	jul-06	209,680.4			22,034.3			117,256.2			571.3			11,659.1		0.2				55,518.5		
28	jul-13	210,184.6			21,558.1			117,522.5			563.9			11,685.9		0.2				55,609.9		
29	jul-20	210,406.0			21,415.1			117,696.0			555.7			11,710.5		0.2				55,676.9		
30	jul-27	210,516.0			21,327.6			118,158.9			557.3			11,781.5		0.2				55,787.6		
31	ago-03	210,529.4			21,191.4			118,165.7			541.7			11,794.8		0.2				55,911.4		
32	ago-10	210,537.3			21,249.4			118,377.7			551.0			11,774.3		0.2				55,972.1		
33	ago-17	210,550.4			21,334.7			118,555.8			538.9			11,808.7		0.2				56,081.1		
34	ago-24	210,289.5			20,904.3			119,017.4			535.2			11,843.0		0.2				56,192.7		
35	ago-31	210,135.7			20,662.4			119,269.6			526.2			11,916.4		0.2				56,412.8		
36	sep-07	210,472.2			20,409.7			119,038.8			523.7			11,892.8		0.2				56,449.8		
37	sep-14	211,288.1			20,270.9			119,543.7			518.9			11,906.2		0.2				56,559.8		
38	sep-21	211,466.6			20,147.7			119,879.6			512.6			11,949.9		0.1				56,704.7		
39	sep-28	211,897.4			20,347.5			120,355.0			523.8			12,033.7		0.1				56,970.6		
40	oct-05	211,891.5			20,603.8			119,986.5			520.8			11,975.9		0.1				57,002.1		
41	oct-12	211,972.9			20,370.7			120,331.4			527.6			11,980.4		0.1				57,136.9		
42	oct-19	212,268.9			20,286.5			120,578.6			528.0			11,973.4		0.1				57,239.1		
43	oct-26	212,227.8			20,797.8			120,965.4			548.5			12,027.2		0.1				57,338.7		
44	nov-02	211,868.2			20,976.4			121,070.7			551.5			12,046.6		0.1				57,609.4		
45	nov-09	212,539.7			20,602.3			121,292.9			552.0			12,011.4		0.1				57,693.2		
46	nov-16	212,909.2			20,577.9			121,574.7			549.2			12,000.0		0.1				57,801.9		
47	nov-23	212,961.9			20,350.2			122,159.0			546.1			12,048.1		0.1				58,015.3		
48	nov-30	212,825.7			20,672.8			122,924.5			564.0			12,105.7		0.1				58,245.7		
49	dic-07	213,287.8			20,586.4			122,647.4			560.8			12,090.3		0.1				58,319.1		
50	dic-14	214,604.7			20,489.1			122,909.7			557.5			12,090.8		0.1				58,512.2		
51	dic-21	214,992.6			20,047.3			123,019.4			532.5			12,117.6		0.1				58,764.0		
52	dic-28	214,546.7			18,962.5			123,186.0			540.2			12,152.2		0.1				58,985.0		

1/ No incluye cartera de la FDN

2/ Incluye ajuste por leasing operativo

3/ Incluye tarjetas de crédito y avances de todos los plazos.

4/ Corresponde a créditos otorgados para adquisición de vivienda, incluye los ajustes de titularización de cartera hipotecaria y por ventas de cartera para manejo a través de derechos fiduciarios.

Fuente: Formato 281 de la Superintendencia Financiera.

**CUADRO 3**

**Desembolsos y Tasas de Interés Cartera Comercial<sup>1</sup>**

**Moneda Legal**

Semana	Fecha 2018	Comercial <sup>2</sup>				Ordinario				Preferencial				Tesorería			
		Desembolsos MM\$		Tasa de interés % <sup>3</sup>		Desembolsos MM\$		Tasa de interés % <sup>3</sup>		Desembolsos MM\$		Tasa de interés % <sup>3</sup>		Desembolsos MM\$		Tasa de interés % <sup>3</sup>	
		2017	2018	2017	2018	2017	2018	2017	2018	2017	2018	2017	2018	2017	2018	2017	2018
1	ene-05	1,420.4	2,002.4	12.96	9.21	802.3	634.9	14.12	11.49	588.8	1,311.6	11.39	8.14	29.3	55.8	12.69	8.37
2	ene-12	1,593.1	1,553.6	12.97	10.11	786.5	762.5	14.38	11.71	764.5	750.4	11.55	8.56	42.0	40.7	12.32	8.75
3	ene-19	2,428.5	2,288.3	12.90	9.91	1,236.5	1,128.2	14.40	11.77	1,117.3	979.0	11.29	8.27	74.8	181.0	12.22	7.15
4	ene-26	2,635.6	2,796.6	12.65	9.60	1,297.8	1,234.2	14.26	11.44	1,258.4	1,489.1	11.03	8.12	79.4	73.3	11.98	8.83
5	feb-02	3,020.1	2,915.2	12.94	10.05	1,769.1	1,483.9	13.94	11.56	1,161.4	1,380.9	11.49	8.46	89.6	50.3	11.93	9.18
6	feb-09	2,249.2	3,381.2	13.02	9.04	1,412.3	1,213.0	13.89	11.30	757.8	2,114.4	11.47	7.74	79.1	53.8	12.19	9.28
7	feb-16	3,575.2	4,174.4	12.59	9.30	2,094.6	1,966.4	13.57	10.79	1,417.0	2,071.6	11.16	7.95	63.6	136.3	12.25	8.25
8	feb-23	2,770.3	2,638.6	12.75	9.57	1,483.6	1,228.8	13.84	11.60	1,169.7	1,277.0	11.45	7.85	117.1	132.8	11.88	7.28
9	mar-02	2,850.2	3,694.7	12.97	9.72	1,679.2	1,629.7	13.87	11.77	1,005.4	1,921.2	11.48	8.12	165.6	143.8	12.84	7.91
10	mar-09	2,104.9	2,680.1	12.97	9.48	1,209.4	1,200.5	14.21	11.68	827.4	1,419.9	11.24	7.65	68.1	59.7	11.97	8.56
11	mar-16	2,759.6	4,507.1	12.55	8.78	1,541.6	1,435.4	13.60	11.13	1,155.9	2,996.0	11.22	7.63	62.1	75.7	11.03	9.81
12	mar-23	2,004.0	3,028.5	12.54	9.47	1,062.6	1,488.7	13.88	10.78	887.0	1,400.8	10.97	8.28	54.4	139.0	12.18	7.47
13	mar-30	3,040.9	2,653.1	12.66	9.19	1,749.2	1,265.6	13.73	11.06	1,155.6	1,270.3	11.19	7.38	136.1	117.2	11.24	8.66
14	abr-06	2,400.2	2,167.4	12.41	9.63	1,201.3	1,120.3	13.83	11.27	1,143.9	1,008.6	10.95	7.86	55.0	38.5	11.46	8.22
15	abr-13	1,966.8	2,938.4	11.82	9.57	762.4	1,277.0	13.80	11.20	1,172.1	1,567.2	10.55	8.31	32.3	94.2	11.28	8.56
16	abr-20	2,722.0	3,716.0	12.11	8.98	1,289.8	1,291.7	13.62	11.18	1,342.7	2,283.7	10.71	7.82	89.4	140.5	11.37	7.73
17	abr-27	3,425.8	2,821.1	12.06	9.55	1,684.4	1,374.5	13.66	11.05	1,575.7	1,326.8	10.46	8.15	165.7	119.8	11.13	7.89
18	may-04	1,765.2	2,104.2	12.42	10.11	1,028.7	1,097.6	13.72	11.60	699.8	944.2	10.54	8.46	36.7	62.4	11.86	8.69
19	may-11	2,797.9	2,796.0	11.60	9.06	1,286.0	1,187.2	13.48	11.21	1,404.5	1,559.6	10.02	7.41	107.5	49.2	9.63	9.51
20	may-18	3,003.9	1,923.3	11.68	9.90	1,391.3	1,097.7	13.21	11.12	1,468.3	751.6	10.30	8.22	144.3	73.9	11.03	9.01
21	may-25	3,326.3	3,412.1	11.54	9.10	1,406.7	1,448.0	13.31	10.81	1,778.7	1,915.9	10.20	7.82	140.9	48.3	10.60	9.14
<b>22</b>	<b>jun-01</b>	<b>3,412.7</b>	<b>3,798.0</b>	<b>11.18</b>	<b>9.48</b>	<b>1,374.8</b>	<b>1,917.7</b>	<b>13.23</b>	<b>11.23</b>	<b>1,878.7</b>	<b>1,698.8</b>	<b>9.70</b>	<b>7.68</b>	<b>159.2</b>	<b>181.5</b>	<b>10.89</b>	<b>7.78</b>
23	jun-08	2,390.6		11.43		1,064.5		13.26		1,234.8		9.89		91.3		10.94	
24	jun-15	3,227.9		11.28		1,684.0		12.51		1,420.4		9.90		123.5		10.45	
25	jun-22	2,688.7		11.31		1,182.0		13.04		1,401.5		9.87		105.2		11.03	
26	jun-29	4,353.4		10.96		1,797.6		12.92		2,350.6		9.51		205.3		10.24	
27	jul-06	1,850.4		11.34		960.6		12.79		821.5		9.73		68.3		10.24	
28	jul-13	2,269.6		11.49		1,216.1		13.01		993.1		9.70		60.4		10.57	
29	jul-20	2,710.4		10.57		1,110.2		12.52		1,540.0		9.17		60.2		10.31	
30	jul-27	3,389.6		10.81		1,538.4		12.35		1,737.4		9.49		113.7		10.10	
31	ago-03	2,796.7		10.67		1,275.6		12.47		1,437.2		9.13		83.9		9.84	
32	ago-10	2,058.0		10.77		964.3		12.48		1,008.1		9.23		85.6		9.75	
33	ago-17	2,825.6		10.53		1,251.9		12.26		1,513.6		9.15		60.0		9.46	
34	ago-24	2,545.3		10.30		1,071.2		12.08		1,428.0		8.97		46.2		9.96	
35	ago-31	3,541.1		10.65		1,739.2		12.12		1,656.9		9.25		145.0		8.95	
36	sep-07	3,021.0		10.11		1,329.2		11.87		1,622.0		8.70		69.9		9.11	
37	sep-14	3,028.7		10.39		1,456.1		12.10		1,488.3		8.81		84.3		8.85	
38	sep-21	2,938.6		10.32		1,334.7		12.18		1,507.4		8.78		96.5		8.82	
39	sep-28	4,530.6		10.09		1,784.8		12.03		2,623.4		8.78		122.4		9.71	
40	oct-05	2,352.2		10.84		1,380.7		12.22		884.8		8.84		86.8		9.32	
41	oct-12	2,798.7		10.21		1,152.0		12.05		1,598.8		8.92		47.9		9.26	
42	oct-19	2,644.6		9.70		1,045.2		11.77		1,531.2		8.35		68.1		8.30	
43	oct-26	2,831.5		10.63		1,347.5		12.39		1,388.7		9.08		95.3		8.42	
44	nov-02	2,883.0		10.68		1,708.2		11.88		1,098.4		8.88		76.4		9.60	
45	nov-09	2,696.7		9.88		1,048.2		11.77		1,594.1		8.64		54.4		9.74	
46	nov-16	2,449.2		10.23		1,129.3		11.77		1,232.0		8.90		87.9		9.24	
47	nov-23	3,185.0		9.85		1,420.1		11.45		1,606.6		8.53		158.2		8.93	
48	nov-30	3,579.3		10.18		1,748.9		11.70		1,726.9		8.72		103.5		8.58	
49	dic-07	2,195.4		10.18		1,184.7		11.46		952.1		8.65		58.6		8.98	
50	dic-14	4,798.9		9.44		1,648.1		11.56		3,067.2		8.33		83.6		8.61	
51	dic-21	5,021.7		9.41		2,049.0		11.16		2,754.4		8.20		218.3		8.21	
52	dic-28	4,492.4		9.65		1,742.8		11.22		2,589.2		8.72		160.4		7.56	

1/ Incluye leasing financiero

2/ Promedio ponderado por monto de las tasa de los créditos ordinarios, de tesorería y preferenciales. No incluye construcción de vivienda.

3/ Promedio ponderado por monto

Fuente: Formato 088 de la Superintendencia Financiera.

CUADRO 4

Desembolsos y Tasas de Interés Cartera de Consumo y Tarjeta de crédito <sup>1</sup>

Moneda Legal

Semana	Fecha	Consumo <sup>2</sup>				Tarjetas de Crédito <sup>3</sup>			
		Desembolsos MM\$		Tasa de interés % <sup>4</sup>		Desembolsos MM\$		Tasa de interés % <sup>4</sup>	
		2017	2018	2017	2018	2017	2018	2017	2018
1	ene-05	640	508	20.71	19.79	534	609	31.77	29.27
2	ene-12	585	604	21.32	19.69	519	593	32.05	29.41
3	ene-19	825	866	21.11	19.75	560	648	31.87	29.48
4	ene-26	1,043	1,152	20.54	19.10	556	628	31.81	29.41
5	feb-02	1,254	1,387	19.93	18.67	573	659	31.79	29.27
6	feb-09	1,005	1,083	20.40	19.05	532	595	31.83	29.57
7	feb-16	1,073	1,199	20.15	18.85	526	586	31.57	29.73
8	feb-23	1,183	1,472	19.71	18.55	536	610	31.56	29.57
9	mar-02	1,510	1,674	19.44	18.16	556	651	31.59	29.37
10	mar-09	1,035	1,104	20.15	18.63	573	640	31.74	29.25
11	mar-16	1,125	1,178	19.97	18.56	582	633	31.62	29.24
12	mar-23	971	1,258	20.47	18.31	535	622	31.68	29.23
13	mar-30	1,685	1,268	19.32	17.86	548	540	31.40	29.19
14	abr-06	1,019	1,027	20.29	18.79	638	728	31.86	28.95
15	abr-13	733	1,178	19.77	18.25	493	637	31.73	28.71
16	abr-20	1,067	1,239	20.21	18.19	592	738	31.69	28.73
17	abr-27	1,611	1,849	19.43	17.74	597	651	31.56	28.45
18	may-04	782	1,323	20.66	17.87	567	649	31.78	28.61
19	may-11	1,092	1,262	19.99	18.13	612	681	31.46	28.33
20	may-18	1,184	1,086	19.77	18.09	607	665	31.46	28.67
21	may-25	1,431	1,639	19.46	17.62	594	673	31.34	28.54
22	jun-01	1,231	2,019	19.40	17.41	600	677	31.68	28.78
23	jun-08	1,046		19.85		596		31.06	
24	jun-15	1,174		19.72		655		31.01	
25	jun-22	925		19.69		638		31.35	
26	jun-29	1,513		18.88		649		31.28	
27	jul-06	772		19.83		647		31.31	
28	jul-13	1,107		19.56		660		31.18	
29	jul-20	949		19.63		625		31.26	
30	jul-27	1,574		18.92		616		30.89	
31	ago-03	1,350		18.85		632		31.02	
32	ago-10	954		19.35		603		31.16	
33	ago-17	1,166		19.23		616		30.93	
34	ago-24	1,159		18.97		576		30.92	
35	ago-31	1,717		18.45		655		30.81	
36	sep-07	1,042		19.29		592		30.50	
37	sep-14	1,200		19.10		596		30.07	
38	sep-21	1,232		19.07		612		30.05	
39	sep-28	1,783		18.34		624		30.15	
40	oct-05	1,077		19.12		625		29.90	
41	oct-12	1,183		19.04		617		29.94	
42	oct-19	951		19.23		592		30.08	
43	oct-26	1,562		18.39		613		29.79	
44	nov-02	1,569		18.49		639		29.63	
45	nov-09	971		19.16		628		29.68	
46	nov-16	993		19.12		619		29.32	
47	nov-23	1,384		18.73		742		29.15	
48	nov-30	1,738		18.27		904		29.30	
49	dic-07	926		18.96		636		29.01	
50	dic-14	1,246		18.76		769		28.98	
51	dic-21	1,393		18.55		854		28.53	
52	dic-28	1,129		18.42		691		29.11	

1/ Incluye leasing financiero.

2/ Incluye créditos en pesos y en UVR.

3/ Promedio ponderado por monto

4/ Corresponde al promedio ponderado por monto de la tasa de los desembolsos en pesos y en UVR. Antes de realizar el promedio ponderado, a la la tasa de interés de los créditos en UVR se les sumó la variación anual de la UVR de la respectiva semana.

Fuente: Formato 088 de la Superintendencia Financiera.

CUADRO 5

Desembolsos y Tasas de Interés Cartera de Microcrédito e Hipotecaria<sup>1</sup>

Moneda Legal

Semana	Fecha	Microcrédito				Hipotecaria <sup>2</sup>							
		Desembolsos MM\$		Tasa de interés % <sup>3</sup>		Construcción				Adquisición			
		2017	2018	2017	2018	Desembolsos MM\$		Tasa de interés % <sup>4</sup>		Desembolsos MM\$		Tasa de interés % <sup>4</sup>	
	2018					2017	2018	2017	2018	2017	2018	2017	2018
1	ene-05	38	46	37.20	37.38	13	23	12.58	10.84	124	110	12.42	10.72
2	ene-12	67	74	38.08	37.68	38	27	11.68	10.72	85	110	12.40	10.85
3	ene-19	105	115	37.79	37.57	55	54	11.57	10.14	149	169	12.40	10.68
4	ene-26	122	129	37.68	37.18	81	76	11.74	10.05	194	208	12.54	10.78
5	feb-02	118	133	37.20	35.88	65	61	11.68	10.25	238	275	12.57	10.71
6	feb-09	94	104	38.62	37.09	60	71	11.17	9.87	142	158	12.44	10.67
7	feb-16	116	115	37.73	36.80	79	98	11.19	9.87	240	198	12.61	10.80
8	feb-23	123	128	37.52	36.55	86	73	11.67	10.08	295	199	12.58	10.80
9	mar-02	102	133	36.13	35.75	68	83	12.02	10.19	306	578	12.52	10.87
10	mar-09	94	100	37.43	37.27	68	70	11.51	10.00	188	238	12.39	10.80
11	mar-16	112	126	37.22	37.21	93	77	11.65	9.73	206	242	12.48	10.74
12	mar-23	94	109	36.76	36.77	56	91	11.28	10.08	165	226	12.42	10.76
13	mar-30	158	118	36.47	36.21	52	94	11.79	9.74	395	323	12.34	10.77
14	abr-06	74	80	36.65	37.06	52	56	11.53	9.90	158	163	12.45	10.68
15	abr-13	73	117	37.84	37.24	39	80	11.44	9.85	113	205	12.37	10.66
16	abr-20	103	128	36.66	36.79	83	74	11.26	9.87	175	226	12.41	10.67
17	abr-27	160	138	36.56	36.87	91	89	11.00	9.65	410	375	12.35	10.66
18	may-04	77	105	36.58	36.17	57	54	11.49	10.02	114	282	12.59	10.61
19	may-11	112	112	37.27	37.68	82	65	10.93	9.69	179	214	12.35	10.56
20	may-18	120	99	37.03	36.99	78	53	10.58	9.29	204	203	12.32	10.61
21	may-25	137	136	36.64	36.79	96	63	10.76	9.59	249	280	12.34	10.62
<b>22</b>	<b>jun-01</b>	<b>117</b>	<b>154</b>	<b>36.19</b>	<b>35.73</b>	<b>65</b>	<b>69</b>	<b>10.69</b>	<b>9.53</b>	<b>299</b>	<b>473</b>	<b>12.30</b>	<b>10.61</b>
23	jun-08	102		36.91		74		11.10		167		12.17	
24	jun-15	129		36.66		69		10.66		206		12.00	
25	jun-22	102		36.80		74		11.07		182		11.98	
26	jun-29	149		36.11		96		10.59		390		11.97	
27	jul-06	55		36.84		47		11.08		109		11.61	
28	jul-13	114		37.42		70		10.92		194		11.68	
29	jul-20	107		37.04		64		10.78		168		11.54	
30	jul-27	146		36.47		67		10.59		299		11.49	
31	ago-03	119		36.27		57		10.97		273		11.43	
32	ago-10	88		37.22		33		11.08		163		11.25	
33	ago-17	125		37.20		64		10.79		222		11.20	
34	ago-24	102		36.98		37		10.24		204		11.31	
35	ago-31	156		35.70		94		10.46		437		11.26	
36	sep-07	85		37.35		57		10.24		156		10.99	
37	sep-14	121		36.76		60		10.56		223		10.94	
38	sep-21	123		36.66		73		10.14		250		10.93	
39	sep-28	153		35.73		106		9.97		481		11.09	
40	oct-05	98		36.63		64		9.99		191		10.98	
41	oct-12	118		37.09		57		10.00		239		10.87	
42	oct-19	105		36.63		79		9.69		198		10.94	
43	oct-26	142		36.63		67		10.29		318		10.88	
44	nov-02	148		36.34		66		10.37		386		10.95	
45	nov-09	91		37.36		56		10.02		182		10.87	
46	nov-16	105		37.32		82		9.72		193		10.88	
47	nov-23	137		37.06		105		9.97		296		10.87	
48	nov-30	167		36.09		122		10.33		467		10.90	
49	dic-07	81		37.03		83		10.01		185		10.86	
50	dic-14	124		36.75		128		10.10		284		10.80	
51	dic-21	129		36.99		119		10.03		355		10.82	
52	dic-28	110		36.23		77		10.22		451		10.83	

1/ Incluye leasing financiero.

2/ Incluye créditos en pesos y en UVR.

3/ Promedio ponderado por monto

4/ Corresponde al promedio ponderado por monto de la tasa de los desembolsos en pesos y en UVR. Antes de realizar el promedio ponderado, a la la tasa de interés de los créditos en UVR se les sumó la variación anual de la UVR de la respectiva semana.

Fuente: Formato 088 de la Superintendencia Financiera.

GRAFICO 1

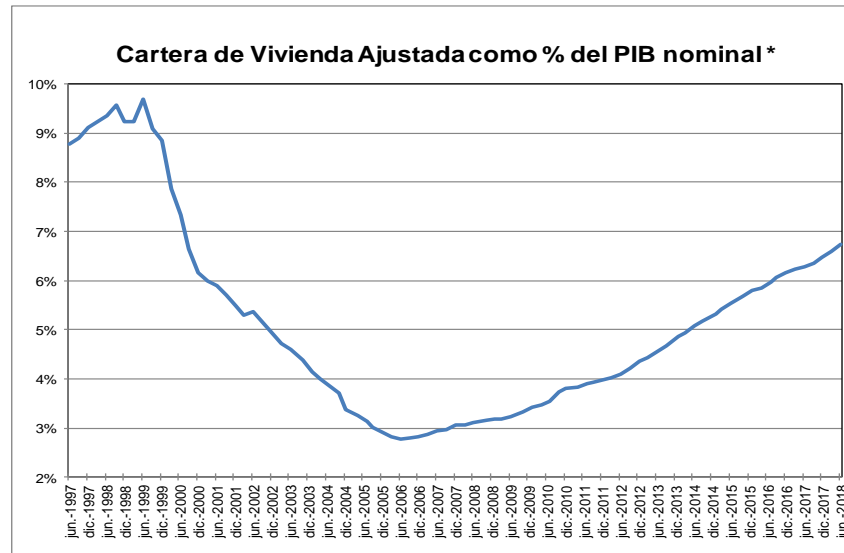
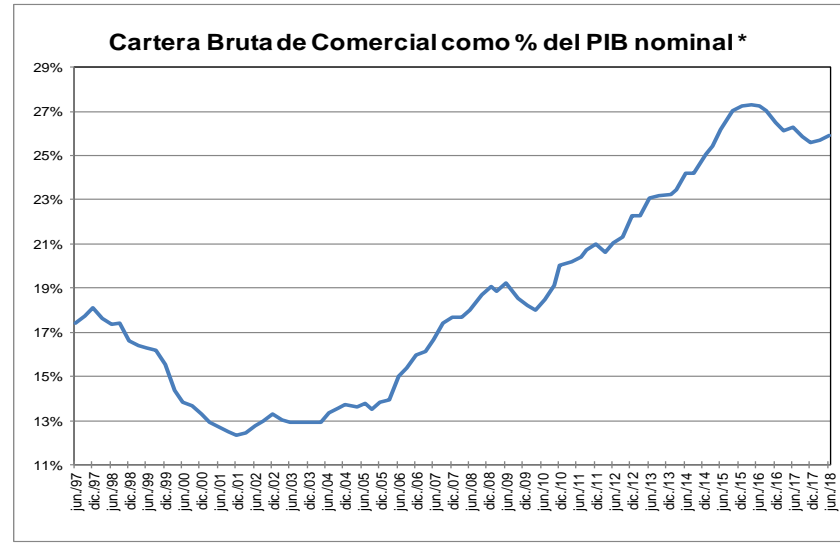
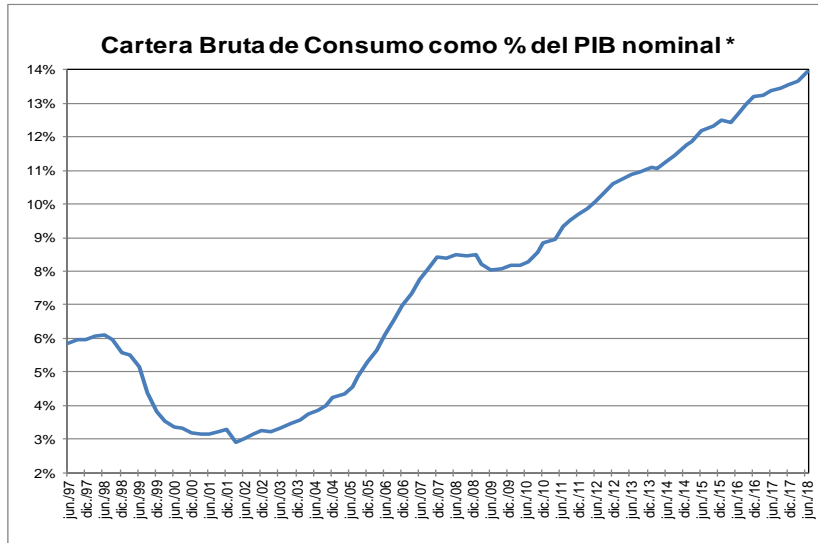

\* Se refiere al PIB nominal desestacionalizado.

Fuente: A partir de 2002 Formato 281 de la Superintendencia financiera de Colombia y ajustes del BR. Antes balances mensuales. Los datos de junio de 2018 se encuentran hasta el día 1. El PIB de marzo corresponde a estimaciones del Banco de la República.

**GRAFICO 2**  
**Cartera e Inversiones (brutas) / Total Activos \***  
**(Moneda Total)**

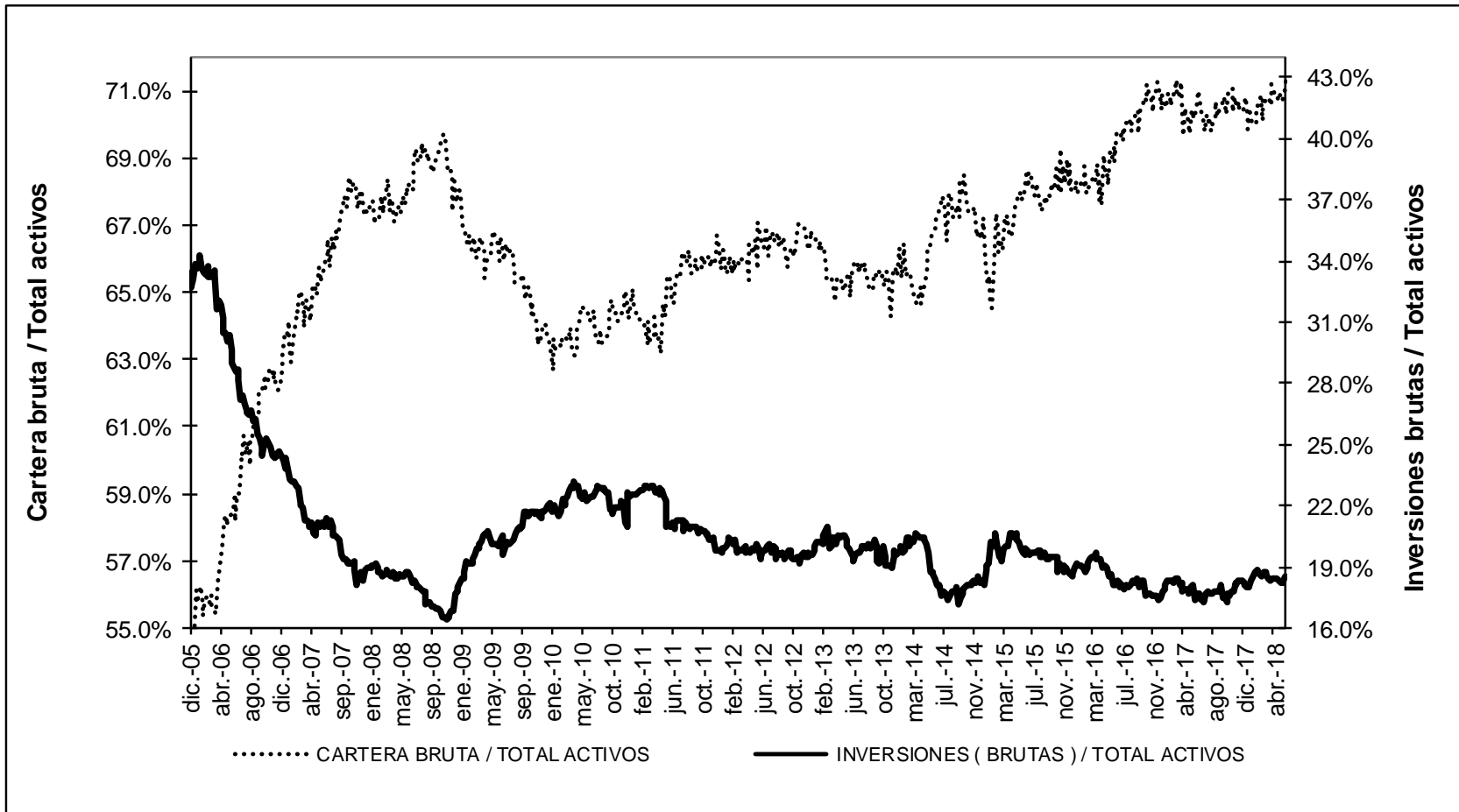

\* Sin entidades financieras especiales

Fuente: Banco de la República



**ANEXO 4: MERCADO CAMBIARIO<sup>1</sup>**

**Gráfico 1**  
**TRM-Devaluación Año Corrido Anualizada y Año Completo**

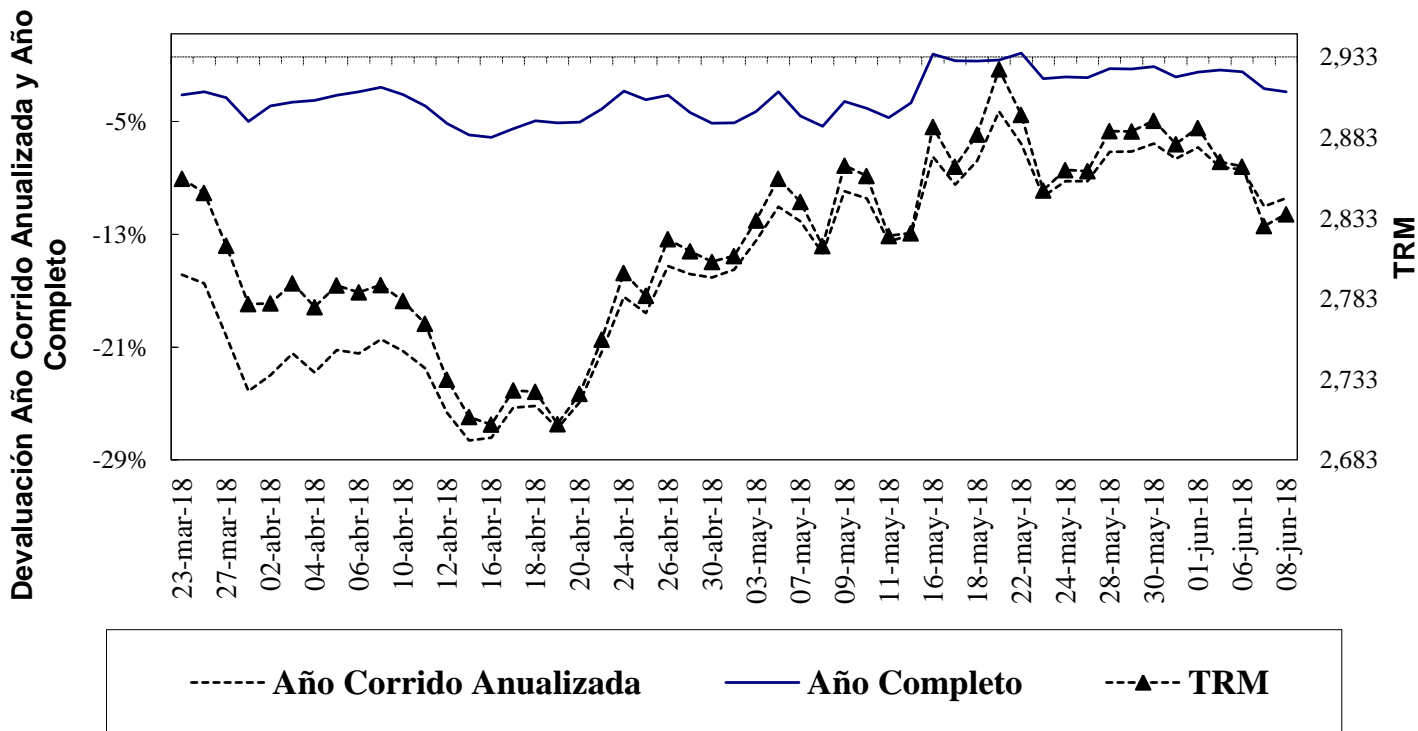

Fuente: Superfinanciera, Banco de la República

**Gráfico 2**  
**Índice de Tasa de Cambio Real Promedio**  
Promedio Total-Ponderaciones según promedios móviles de orden 12

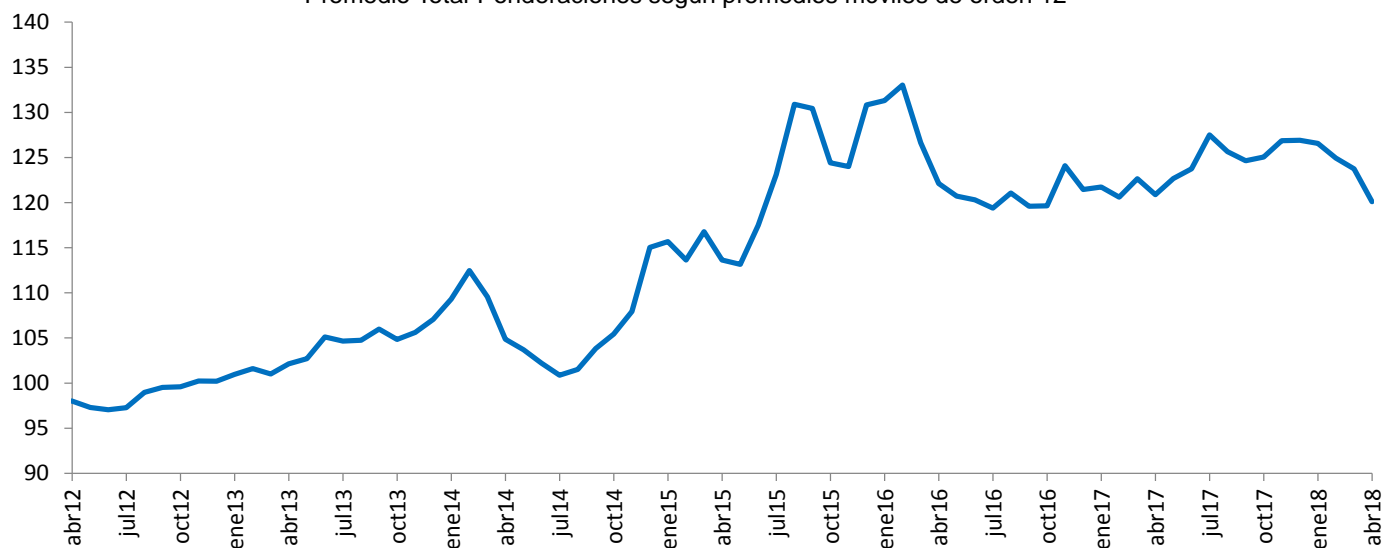

Fuente: Banco de la República

<sup>1</sup> Las operaciones y posiciones de derivados de los IMC no incluyen las de las sociedades comisionistas de bolsa.

**Cuadro 1**  
**Componentes de la Posición Propia**  
**Total Sistema – (Cifras en millones de dólares)**

CUENTAS	31-dic-12	30-dic-13	30-dic-14	31-dic-15	30-dic-16	29-dic-17	18-may-18	DIFERENCIA A:			
								29-dic-17	A UN MES	SEM ANT	A UN AÑO
Total Activos M/E (A)	12,073	13,923	14,402	11,808	11,541	11,338	10,293	-1,045	-461	275	-3,194
Activo disponible y overnight en m/e	1,527	2,058	1,689	2,400	2,586	3,210	2,193	-1,017	426	428	-1,900
Activos operaciones de contado en m/e	165	158	142	88	110	217	538	321	-495	-94	-148
Activos proveedores locales de liquidez	0	0	0	0	0	0	0	0	0	0	0
Activos < 12 meses	7,133	7,948	7,502	5,785	5,639	5,239	5,069	-171	-304	-44	-471
Activos > 12 meses	3,248	3,758	5,069	3,534	3,206	2,671	2,493	-178	-89	-15	-675
Total Otros Derechos (B)	23,090	29,663	29,107	32,737	37,043	44,627	50,474	5,847	2,359	476	10,146
Activos Indexados	37	28	19	10	0	0	0	0	0	0	0
Contingencias deudoras por derivados	245	1,032	1,854	406	222	272	253	-19	112	73	103
Otras Contingencias Deudoras	1	1	0	0	0	0	0	0	0	0	0
Inversiones para Mantener Hasta el Vencimiento	167	7	5	9	5	12	11	0	0	0	0
Inversiones disp. para la venta títulos deuda	64	96	62	100	105	0	0	0	0	0	0
Inversiones Disponibles para la venta títulos participativos	2,658	4,311	4,593	5,900	359	0	0	0	0	0	0
Aportes Sucursales Extranjeras	34	53	53	995	8,419	9,490	9,533	42	53	-1	496
Derechos a Futuro*	19,884	24,135	22,522	25,317	27,933	34,854	40,677	5,823	2,195	404	9,547
Compensados en CRCC	1,660	4,044	3,660	4,959	6,833	11,350	9,798	-1,552	729	220	-717
No Compensados en CRCC	18,224	20,091	18,861	20,358	21,100	23,504	30,879	7,375	1,466	184	10,265
Total Derechos (A+B)	35,163	43,585	43,509	44,546	48,584	55,966	60,768	4,802	1,898	751	6,952
Total Pasivos M/E (C)	10,687	12,673	13,108	11,415	10,681	10,119	9,397	-722	-1,108	104	-1,585
Pasivo overnight en m/e	194	229	178	129	206	281	308	27	-254	-13	-35
Pasivos operaciones de contado en m/e	119	89	125	92	106	200	584	384	-436	13	-59
Pasivos proveedores locales de liquidez	0	0	0	0	0	0	0	0	0	0	0
Pasivos < 12 meses	5,290	7,464	8,273	7,236	6,717	5,794	5,316	-478	-120	102	132
Pasivos > 12 meses	5,083	4,891	4,532	3,958	3,652	3,845	3,190	-655	-297	2	-1,623
Total Otras Obligaciones (D)	24,259	30,710	30,153	32,781	35,995	43,506	49,139	5,633	2,954	686	8,599
Pasivos Indexados	15	8	5	225	255	527	599	71	71	16	-493
Contingencias acreedoras por derivados	-260	216	1,182	233	109	246	286	41	-27	-28	157
Otras Contingencias Acreedores	1	1	0	0	0	0	0	0	0	0	0
Otros Pasivos Excluidos de la PPC*	1,514	2,412	2,459	4,919	5,769	6,565	7,153	588	-61	-18	1,682
Obligaciones a Futuro*	22,989	28,073	26,507	27,405	29,862	36,167	41,101	4,934	2,974	718	7,252
Compensados en CRCC	1,730	4,082	3,704	4,900	6,883	11,212	9,621	-1,590	600	200	-871
No Compensados en CRCC	21,259	23,990	22,803	22,505	22,979	24,955	31,479	6,524	2,374	518	8,123
Total Obligaciones (C+D)	34,946	43,383	43,261	44,196	46,676	53,625	58,536	4,911	1,846	790	7,014
Posición Propia (A+B) - (C+D)	217	202	248	350	1,908	2,341	2,232	-109	52	-39	-62
Posición Propia de Contado (A-C)	1,386	1,250	1,293	393	859	1,219	896	-323	647	171	-1,608
Posición Bruta de Apalancamiento	40,725	46,089	44,967	41,797	43,720	47,744	59,871	12,127	1,923	383	15,749
Patrimonio Técnico	27,782	26,535	27,090	22,144	25,614	28,590	31,697	3,106	1,388	0	3,666

Fuente: Superintendencia Financiera

\* La desagregación de derechos y obligaciones a futuro en Compensados y No Compensados en CRCC, y la subcuenta "otros pasivos excluidos de la PPC" están disponibles desde agosto 31 de 2011.

# ANEXO 5: MERCADO FORWARD

## Cuadro 3

millones de	SALDOS DE OPERACIONES FORWARD											
	SALDOS DE COMPRA DEL SF CON:				SALDOS DE VENTA DEL SF CON:				SALDOS NETOS DE COMPRA DEL			SALDO
	Fondos Pensiones	Intragrupo y Offshore	Interbancario	Resto	Fondos Pensiones	Intragrupo y Offshore	Interbancario	Resto	Fondos Pensiones	Intragrupo y Offshore	Resto	
02-abr-18	\$ 7,305	\$ 9,258	\$ 8,849	\$ 2,888	\$ 4,238	\$ 8,091	\$ 8,849	\$ 7,826	\$ 3,067	\$ 1,167	\$ -4,938	-\$ 704
03-abr-18	\$ 7,316	\$ 9,389	\$ 8,799	\$ 2,845	\$ 4,395	\$ 8,250	\$ 8,799	\$ 7,938	\$ 2,921	\$ 1,138	\$ -5,093	-\$ 1,035
04-abr-18	\$ 7,437	\$ 9,339	\$ 8,749	\$ 2,883	\$ 4,416	\$ 8,268	\$ 8,749	\$ 7,948	\$ 3,020	\$ 1,071	\$ -5,065	-\$ 974
05-abr-18	\$ 7,492	\$ 8,868	\$ 8,392	\$ 2,933	\$ 4,352	\$ 7,924	\$ 8,392	\$ 7,879	\$ 3,140	\$ 943	\$ -4,946	-\$ 863
06-abr-18	\$ 7,533	\$ 9,022	\$ 8,393	\$ 2,959	\$ 4,364	\$ 8,170	\$ 8,393	\$ 7,965	\$ 3,169	\$ 852	\$ -5,006	-\$ 985
09-abr-18	\$ 7,607	\$ 9,446	\$ 8,479	\$ 2,953	\$ 4,461	\$ 8,472	\$ 8,479	\$ 7,997	\$ 3,146	\$ 974	\$ -5,044	-\$ 924
10-abr-18	\$ 7,625	\$ 9,388	\$ 8,699	\$ 3,067	\$ 4,432	\$ 8,349	\$ 8,699	\$ 8,086	\$ 3,193	\$ 1,039	\$ -5,019	-\$ 787
11-abr-18	\$ 7,830	\$ 9,711	\$ 8,569	\$ 3,015	\$ 4,620	\$ 8,547	\$ 8,569	\$ 8,148	\$ 3,210	\$ 1,164	\$ -5,133	-\$ 758
12-abr-18	\$ 8,001	\$ 9,182	\$ 8,190	\$ 2,999	\$ 4,701	\$ 8,293	\$ 8,190	\$ 8,101	\$ 3,300	\$ 888	\$ -5,102	-\$ 913
13-abr-18	\$ 7,976	\$ 9,618	\$ 8,437	\$ 3,089	\$ 4,692	\$ 8,761	\$ 8,437	\$ 8,137	\$ 3,284	\$ 857	\$ -5,048	-\$ 907
16-abr-18	\$ 7,882	\$ 9,745	\$ 8,649	\$ 3,124	\$ 4,655	\$ 8,881	\$ 8,649	\$ 8,170	\$ 3,227	\$ 864	\$ -5,046	-\$ 955
17-abr-18	\$ 7,902	\$ 10,057	\$ 9,086	\$ 3,147	\$ 4,633	\$ 9,189	\$ 9,086	\$ 8,272	\$ 3,269	\$ 868	\$ -5,125	-\$ 989
18-abr-18	\$ 7,936	\$ 10,024	\$ 8,946	\$ 3,095	\$ 4,512	\$ 9,172	\$ 8,946	\$ 8,300	\$ 3,424	\$ 852	\$ -5,204	-\$ 929
19-abr-18	\$ 7,788	\$ 9,465	\$ 8,657	\$ 3,116	\$ 4,403	\$ 8,643	\$ 8,657	\$ 8,304	\$ 3,385	\$ 822	\$ -5,188	-\$ 981
20-abr-18	\$ 7,794	\$ 9,701	\$ 8,704	\$ 3,134	\$ 4,406	\$ 8,903	\$ 8,704	\$ 8,341	\$ 3,388	\$ 797	\$ -5,207	-\$ 1,022
23-abr-18	\$ 7,808	\$ 10,070	\$ 8,909	\$ 3,283	\$ 4,353	\$ 9,439	\$ 8,909	\$ 8,341	\$ 3,454	\$ 631	\$ -5,058	-\$ 972
24-abr-18	\$ 7,864	\$ 9,927	\$ 8,837	\$ 3,270	\$ 4,297	\$ 9,326	\$ 8,837	\$ 8,308	\$ 3,567	\$ 601	\$ -5,038	-\$ 869
25-abr-18	\$ 7,920	\$ 9,908	\$ 8,855	\$ 3,298	\$ 4,243	\$ 9,635	\$ 8,855	\$ 8,202	\$ 3,677	\$ 273	\$ -4,905	-\$ 954
26-abr-18	\$ 7,887	\$ 9,838	\$ 8,990	\$ 3,298	\$ 4,197	\$ 9,493	\$ 8,990	\$ 8,158	\$ 3,690	\$ 345	\$ -4,860	-\$ 825
27-abr-18	\$ 8,012	\$ 9,543	\$ 8,895	\$ 3,254	\$ 4,176	\$ 9,425	\$ 8,895	\$ 8,103	\$ 3,836	\$ 119	\$ -4,849	-\$ 895
30-abr-18	\$ 8,032	\$ 9,863	\$ 8,758	\$ 3,302	\$ 4,222	\$ 9,672	\$ 8,758	\$ 8,108	\$ 3,810	\$ 191	\$ -4,806	-\$ 805
02-may-18	\$ 7,905	\$ 10,156	\$ 9,067	\$ 3,306	\$ 4,055	\$ 9,972	\$ 9,067	\$ 8,163	\$ 3,850	\$ 183	\$ -4,856	-\$ 823
03-may-18	\$ 7,749	\$ 9,781	\$ 8,702	\$ 3,335	\$ 4,239	\$ 9,572	\$ 8,702	\$ 8,103	\$ 3,510	\$ 209	\$ -4,768	-\$ 1,049
04-may-18	\$ 7,733	\$ 9,998	\$ 9,004	\$ 3,365	\$ 4,329	\$ 9,637	\$ 9,004	\$ 8,169	\$ 3,404	\$ 361	\$ -4,804	-\$ 1,039
07-may-18	\$ 7,775	\$ 9,975	\$ 9,140	\$ 3,374	\$ 4,341	\$ 9,592	\$ 9,140	\$ 8,164	\$ 3,433	\$ 383	\$ -4,790	-\$ 974
08-may-18	\$ 7,990	\$ 10,126	\$ 9,324	\$ 3,478	\$ 4,351	\$ 10,172	\$ 9,324	\$ 8,113	\$ 3,640	\$ -46	\$ -4,634	-\$ 1,041
09-may-18	\$ 8,104	\$ 10,141	\$ 9,532	\$ 3,422	\$ 4,372	\$ 10,394	\$ 9,532	\$ 8,066	\$ 3,733	\$ -253	\$ -4,644	-\$ 1,165
10-may-18	\$ 8,008	\$ 9,734	\$ 9,528	\$ 3,386	\$ 4,327	\$ 10,068	\$ 9,528	\$ 8,065	\$ 3,681	\$ -334	\$ -4,679	-\$ 1,332
11-may-18	\$ 7,945	\$ 9,905	\$ 9,528	\$ 3,400	\$ 4,294	\$ 10,296	\$ 9,528	\$ 7,991	\$ 3,651	\$ -391	\$ -4,591	-\$ 1,331
15-may-18	\$ 7,851	\$ 9,852	\$ 9,391	\$ 3,448	\$ 4,358	\$ 10,188	\$ 9,391	\$ 7,888	\$ 3,493	\$ -336	\$ -4,440	-\$ 1,283
16-may-18	\$ 7,747	\$ 9,890	\$ 9,726	\$ 3,392	\$ 4,337	\$ 10,120	\$ 9,726	\$ 7,878	\$ 3,410	\$ -230	\$ -4,486	-\$ 1,305
17-may-18	\$ 7,775	\$ 9,816	\$ 9,240	\$ 3,343	\$ 4,301	\$ 10,220	\$ 9,240	\$ 7,760	\$ 3,474	\$ -404	\$ -4,417	-\$ 1,347
18-may-18	\$ 7,800	\$ 9,859	\$ 9,399	\$ 3,464	\$ 4,393	\$ 10,530	\$ 9,399	\$ 7,773	\$ 3,407	\$ -670	\$ -4,309	-\$ 1,573
21-may-18	\$ 7,628	\$ 9,955	\$ 9,304	\$ 3,477	\$ 4,332	\$ 10,390	\$ 9,304	\$ 7,815	\$ 3,296	\$ -435	\$ -4,338	-\$ 1,477
22-may-18	\$ 7,585	\$ 10,288	\$ 9,643	\$ 3,493	\$ 4,355	\$ 10,476	\$ 9,643	\$ 7,901	\$ 3,230	\$ -188	\$ -4,407	-\$ 1,365
23-may-18	\$ 7,636	\$ 10,227	\$ 9,546	\$ 3,451	\$ 4,517	\$ 10,268	\$ 9,546	\$ 7,871	\$ 3,119	\$ -41	\$ -4,419	-\$ 1,342
24-may-18	\$ 7,516	\$ 9,759	\$ 9,470	\$ 3,445	\$ 4,483	\$ 9,661	\$ 9,470	\$ 7,852	\$ 3,033	\$ 98	\$ -4,407	-\$ 1,276
25-may-18	\$ 7,577	\$ 10,317	\$ 9,616	\$ 3,502	\$ 4,484	\$ 10,463	\$ 9,616	\$ 7,755	\$ 3,093	\$ -147	\$ -4,253	-\$ 1,306
28-may-18	\$ 7,594	\$ 10,408	\$ 9,616	\$ 3,507	\$ 4,496	\$ 10,551	\$ 9,616	\$ 7,772	\$ 3,098	\$ -143	\$ -4,265	-\$ 1,310
29-may-18	\$ 7,689	\$ 9,962	\$ 9,791	\$ 3,549	\$ 4,649	\$ 10,199	\$ 9,791	\$ 7,688	\$ 3,040	\$ -237	\$ -4,139	-\$ 1,335
30-may-18	\$ 7,817	\$ 10,523	\$ 10,102	\$ 3,476	\$ 4,622	\$ 10,705	\$ 10,102	\$ 7,689	\$ 3,194	\$ -182	\$ -4,213	-\$ 1,200
31-may-18	\$ 7,688	\$ 9,711	\$ 9,427	\$ 3,509	\$ 4,464	\$ 9,863	\$ 9,427	\$ 7,683	\$ 3,223	\$ -151	\$ -4,173	-\$ 1,101
01-jun-18	\$ 7,703	\$ 9,610	\$ 9,769	\$ 3,508	\$ 4,382	\$ 9,762	\$ 9,769	\$ 7,699	\$ 3,321	\$ -152	\$ -4,191	-\$ 1,021
05-jun-18	\$ 7,768	\$ 9,420	\$ 9,645	\$ 3,553	\$ 4,370	\$ 9,669	\$ 9,645	\$ 7,737	\$ 3,398	\$ -249	\$ -4,183	-\$ 1,035
06-jun-18	\$ 7,927	\$ 9,580	\$ 9,691	\$ 3,595	\$ 4,417	\$ 9,749	\$ 9,581	\$ 7,832	\$ 3,510	\$ -169	\$ -4,237	-\$ 896
07-jun-18	\$ 7,938	\$ 8,892	\$ 9,548	\$ 3,608	\$ 4,337	\$ 9,229	\$ 9,548	\$ 7,817	\$ 3,601	\$ -337	\$ -4,209	-\$ 946

**Gráfico 1**  
**SALDOS DE COMPRA Y VENTA DE FORWARDS DE LOS IMC**  
**AL RESTO DE AGENTES**  
**(Excluye interbancario, FPC, intragrupo y offshore)**

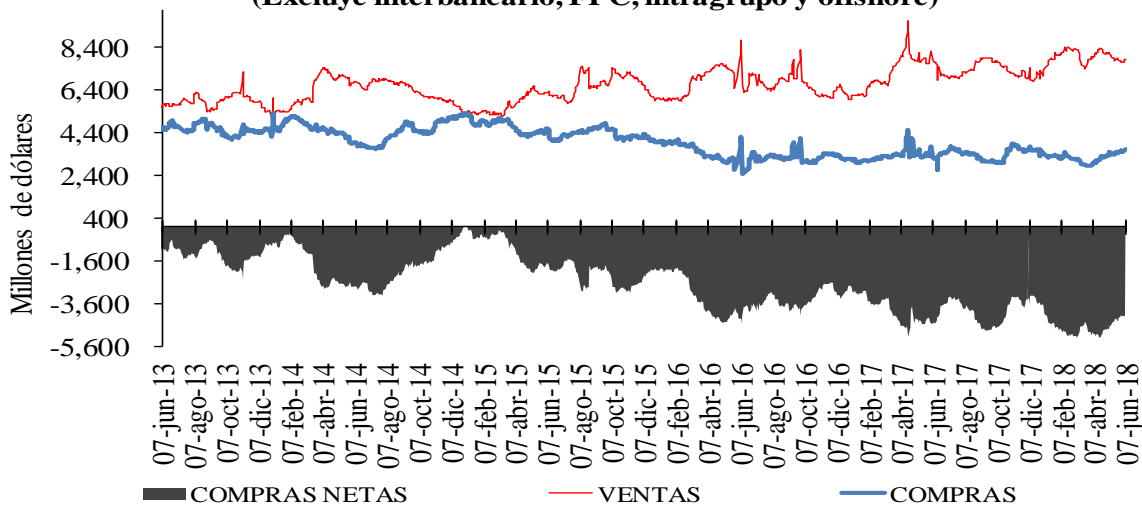

**Gráfico 2**

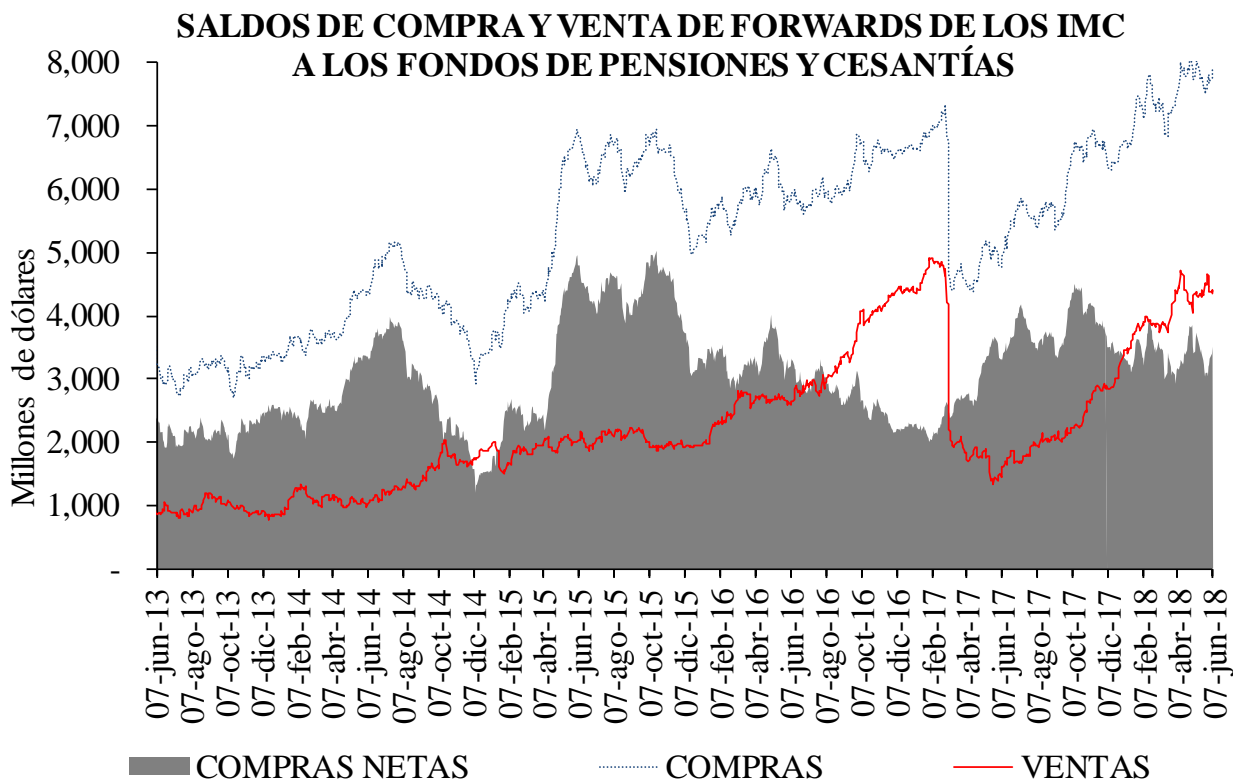

**Gráfico 3**

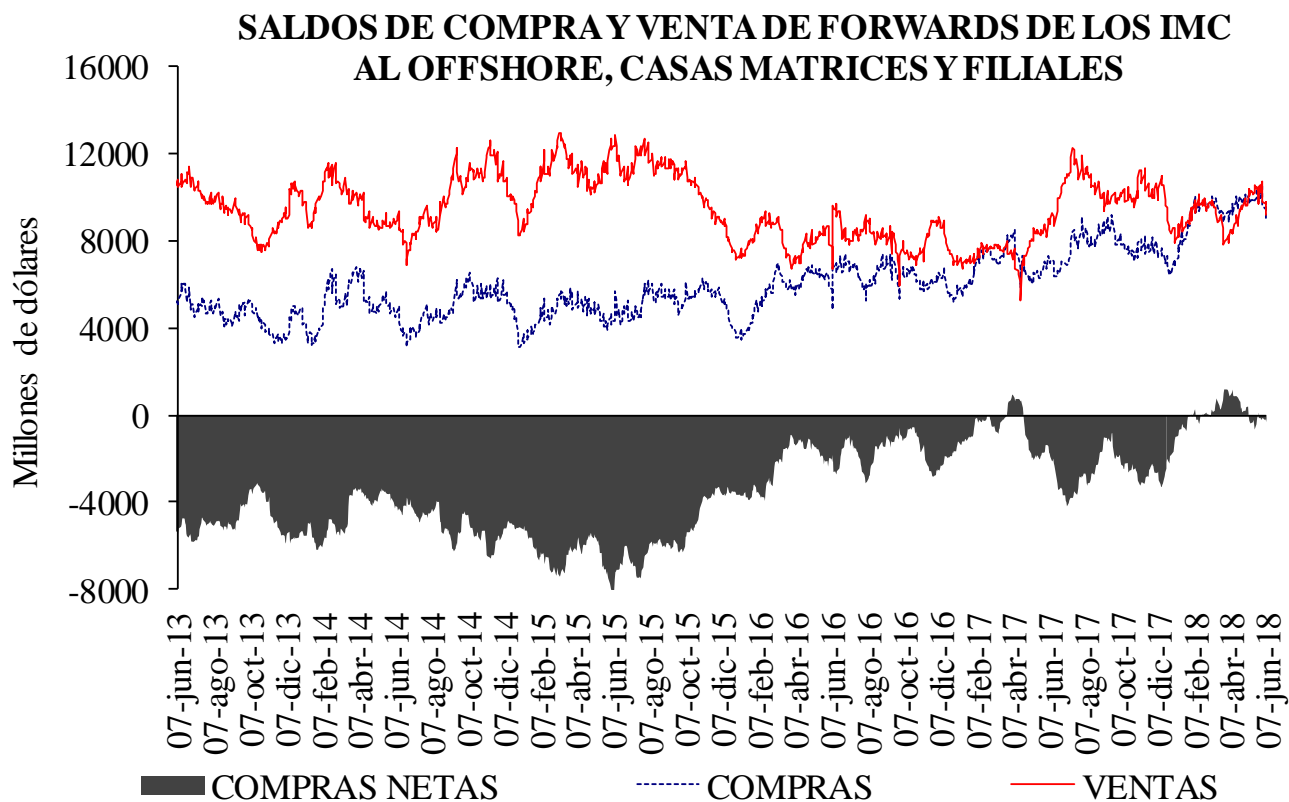

**Cuadro 4**  
Devaluación implícita y tasas de interés

<b>DIFERENCIA DEVIMPAN - DIFERENCIAL TASAS DE INTERÉS*</b>						
	<b>Al resto del real</b>		<b>A Offshore, IG y otros financieros**</b>		<b>A FPC y fiduciarias</b>	
	<b>Compras</b>	<b>Ventas</b>	<b>Compras</b>	<b>Ventas</b>	<b>Compras</b>	<b>Ventas</b>
3-14	-1.48%	3.13%	-1.37%	-0.58%	-1.14%	-0.82%
15-35	-1.47%	0.53%	-0.79%	-0.61%	-0.82%	-0.58%
36-60	-1.53%	0.24%	0.00%	-0.47%	-0.68%	-0.54%
61-90	-0.55%	0.46%	0.00%	1.32%	-0.38%	-0.20%
91-180	-1.22%	0.46%	-0.22%	-0.22%	-0.16%	0.00%
>180	0.05%	0.63%	0.40%	0.34%	0.13%	0.00%
Total	-1.05%	0.72%	-0.94%	-0.57%	-0.81%	-0.58%

\*\*IG: Intragrupo

**Cuadro 5**  
Tasas forward promedio y expectativas de tasa de cambio

<b>Tasa promedio de operaciones forward<sup>1/</sup></b>						
	<b>Semana de Vencimiento</b>					
<b>Semana de Negociación</b>	<b>07-jun-18</b>		<b>14-jun-18</b>		<b>21-jun-18</b>	
	No.Obs.	Tasa Prom	No.Obs.	Tasa Prom	No.Obs.	Tasa Prom
<b>31-may-18</b>	133	2,891.36	110	2,887.62	n.d.	n.d.
<b>07-jun-18</b>	49	2,849.70	148	2,847.63	143	2,847.06

1/ Tasa forward operaciones fecha cumplimiento +/- 5 días a la fecha en cumplimiento.

**Cuadro 6**

	<b>ENCUESTA DE EXPECTATIVAS DEL BR</b>				
	<b>ene-18</b>	<b>feb-18</b>	<b>mar-18</b>	<b>abr-18</b>	<b>may-18</b>
<b>Pronóstico a:</b>					
<b>Fin de mes</b>	\$ 2,908.75	\$ 2,902.19	\$ 2,875.82	\$ 2,778.25	\$ 2,847.46
<b>dic-18</b>	\$ 2,995.58	\$ 2,963.95	\$ 2,947.89	\$ 2,882.57	\$ 2,894.47
<b>dic-19</b>	\$ 2,982.30	\$ 2,970.42	\$ 2,973.21	\$ 2,909.04	\$ 2,922.05

## ANEXO 6: MERCADO DE DEUDA PÚBLICA

**Cuadro 1**  
**Colocaciones de títulos TES “B” por subasta**

(PESOS)

Fecha de cumplimiento	Fecha de emisión	Fecha de Vencimiento	Plazo	Valor nominal aprobado	Valor costo aprobado	Precio	Tasa de corte	Tasa cupón
05-jun-18	13-mar-18	12-mar-19	364 días	250,000,000,000	241,345,000,000	96.538	4.700	
29-may-18	13-mar-18	12-mar-19	364 días	250,000,000,000	241,260,000,000	96.504	4.630	
22-may-18	13-mar-18	12-mar-19	364 días	250,000,000,000	241,070,000,000	96.428	4.620	
15-may-18	13-mar-18	12-mar-19	364 días	250,000,000,000	240,960,000,000	96.384	4.568	
05-jun-18	26-nov-17	26-nov-25	8 años/2	243,246,400,000	249,025,934,464	102.376	6.396	6.25
23-may-18	26-nov-17	26-nov-25	8 años	244,503,500,000	249,999,938,680	102.248	6.379	6.25
21-may-18	26-nov-17	26-nov-25	8 años/2		0		6.360	6.25
09-may-18	26-nov-17	26-nov-25	8 años	230,500,000,000	235,527,205,000	102.181	6.349	6.25
07-may-18	26-nov-17	26-nov-25	8 años/2	13,000,000,000	13,366,860,000	102.822	6.234	6.25
05-jun-18	28-abr-12	28-abr-28	16 años/2	236,661,200,000	227,980,467,184	96.332	6.602	6.00
23-may-18	28-abr-12	28-abr-28	16 años	237,283,400,000	228,454,084,686	96.279	6.578	6.00
21-may-18	28-abr-12	28-abr-28	16 años/2		0		6.580	6.00
09-may-18	28-abr-12	28-abr-28	16 años	268,372,600,000	257,999,999,010	96.135	6.565	6.00
07-may-18	28-abr-12	28-abr-28	16 años/2	200,740,300,000	193,854,907,710	96.570	6.498	6.00
05-jun-18	30-jun-16	30-jun-32	16 años/2	208,176,600,000	220,935,743,814	106.129	7.043	7.00
23-may-18	30-jun-16	30-jun-32	16 años	208,930,000,000	221,545,193,400	106.038	7.024	7.00
21-may-18	30-jun-16	30-jun-32	16 años/2		0		6.990	7.00
09-may-18	30-jun-16	30-jun-32	16 años	194,493,700,000	206,472,566,983	106.159	6.979	7.00
07-may-18	30-jun-16	30-jun-32	16 años/2	59,403,300,000	63,682,713,732	107.204	6.857	7.00

(UVR's)

Fecha de cumplimiento	Fecha de emisión	Fecha de Vencimiento	Plazo	Valor nominal aprobado	Valor costo aprobado	Precio	Tasa de corte	Tasa cupón
06-jun-18	23-feb-06	23-feb-23	17 años	371,766,000	413,340,592	111.183	2.509	4.75
28-may-18	23-feb-06	23-feb-23	17 años/2	352,412,000	389,866,347	110.628	2.613	4.75
16-may-18	23-feb-06	23-feb-23	17 años	354,000,000	391,693,920	110.648	2.589	4.75
15-may-18	23-feb-06	23-feb-23	17 años/2	447,889,000	493,837,933	110.259	2.670	4.75
06-jun-18	17-mar-16	17-mar-27	11 años	343,430,000	351,098,792	102.233	3.101	3.30
28-may-18	17-mar-16	17-mar-27	11 años/2	558,044,000	562,089,819	100.725	3.289	3.30
16-may-18	17-mar-16	17-mar-27	11 años	563,395,000	567,304,961	100.694	3.279	3.30
15-may-18	17-mar-16	17-mar-27	11 años/2	0	0		3.151	3.30
06-jun-18	04-abr-15	04-abr-35	20 años	506,000,000	590,557,660	116.711	3.485	4.75
28-may-18	04-abr-15	04-abr-35	20 años/2	353,602,000	397,342,567	112.370	3.799	4.75
16-may-18	04-abr-15	04-abr-35	20 años	355,356,000	399,999,374	112.563	3.774	4.75
15-may-18	04-abr-15	04-abr-35	20 años/2	0	0		3.740	4.75
30-may-18	16-jun-17	16-jun-49	32 años	2,866,638,000	2,905,996,940	101.373	3.873	3.75
26-abr-18	16-jun-17	16-jun-49	32 años	2,895,216,000	2,919,999,049	100.856	3.882	3.75
31-ene-18	16-jun-17	16-jun-49	32 años	3,925,417,000	3,999,999,923	101.900	3.774	3.75

## Cuadro 2

### Mercado Primario

TES DE CORTO PLAZO - OPERACIONES DE TESORERIA (\$m)				
	Subasta	Cancelados	Saldo en Circulación	Participación %
Tes Corto Plazo	5.749.999	2.600.000	5.749.999	47,9%
Cupo en Administración Vigente 2018			12.000.000	
Saldo por Colocar			6.250.001	52,1%

Fuente: Departamento de Fiduciaria y Valores. Datos al 8 de junio de 2018.

Tipo	Denominaciones Originales				Pesos (mm\$)				Part. %
	Subasta	Convenida	Forzosa	Total	Subasta	Convenidas	Forzosa	Total	
Tasa Fija Pesos (millones)	8.370.431	2.892.278	0	11.262.709	8.370	2.892	0	11.263	53%
Tasa Variable Pesos (millones)	0	0	0	0	0	0	0	0	0%
UVR (millones)	29.857	6.444,7	0	36.301,9	8.182	1.766	0	9.948	47%
USD (millones)	0	0	0	0	0	0	0	0	0%
(1) Total Colocado					16.553	4.658	0	21.211,0	54,4%
Participación Porcentual					78%	22%	0%		
(2) Cupo de Administración para año 2018								39.000	100,0%
Saldo por Colocar (2) - (1)								17.789	45,6%

Fuente: Departamento de Fiduciaria y Valores.

Datos al 8 de junio de 2018.

## Cuadro 3

Proyección de vencimientos de TES denominados en pesos					
TES EN PESOS (miles de millones de pesos)	CONCEPTO	TOTAL SEMANA	SECTOR FINANCIERO (1)	FOGAFIN	OTROS
SEMANA DEL 10 DE JUNIO AL 17 DE JUNIO	CAPITAL	\$ -	\$ -	\$ -	\$ -
	INTERESES (2)	\$ -	\$ -	\$ -	\$ -
SEMANA DEL 17 DE JUNIO AL 24 DE JUNIO	CAPITAL	\$ -	\$ -	\$ -	\$ -
	INTERESES (2)	\$ -	\$ -	\$ -	\$ -
SEMANA DEL 24 DE JUNIO AL 1 DE JULIO	CAPITAL	\$ -	\$ -	\$ -	\$ -
	INTERESES (2)	\$ -	\$ -	\$ -	\$ -
SEMANA DEL 1 DE JULIO AL 8 DE JULIO	CAPITAL	\$ -	\$ -	\$ -	\$ -
	INTERESES (2)	\$ -	\$ -	\$ -	\$ -
SEMANA DEL 8 DE JULIO AL 15 DE JULIO	CAPITAL	\$ -	\$ -	\$ -	\$ -
	INTERESES (2)	\$ -	\$ -	\$ -	\$ -

Fuente: Departamento de Fiduciaria y Valores

(1) Incluye Bancos, CF, CFC, CAV, Fiduciarias, Fondos de Pensiones Privados y Comisionistas de Bolsa

(2) Incluye Cupones e Intereses

## Gráfico 1

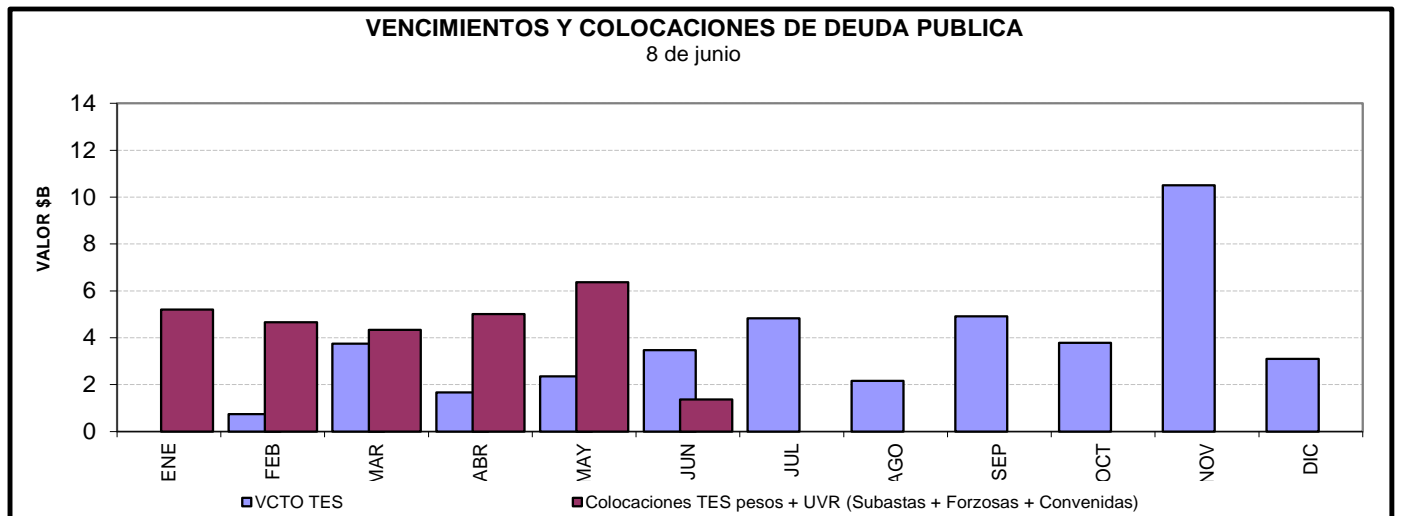

**Cuadro 4**

**Saldos de deuda pública y Tenedores**

		Vencimiento				TOTAL		
		Vence 2018		Vence después				
Denominación	Plazo	Saldo en Circulación (\$mm)	Participación	Saldo en Circulación (\$mm)	Participación	Saldo en Circulación (\$mm)	Participación	
PESOS	<365 Días	\$ 21'401.0	7.61%	\$ 3'250.0	1.16%	\$ 24'651.0	8.76%	
	1	.	.	\$ 13'849.6	4.92%	\$ 13'849.6	4.92%	
	2	.	.	\$ 19'499.8	6.93%	\$ 19'499.8	6.93%	
	3	.	.	\$ 28'595.9	10.16%	\$ 28'595.9	10.16%	
	6	.	.	\$ 26'890.0	9.56%	\$ 26'890.0	9.56%	
	7	.	.	\$ 5'607.8	1.99%	\$ 5'607.8	1.99%	
	8	.	.	\$ 28'779.0	10.23%	\$ 28'779.0	10.23%	
	9	.	.	\$ 16'408.5	5.83%	\$ 16'408.5	5.83%	
	12	.	.	\$ 17'294.6	6.15%	\$ 17'294.6	6.15%	
	14	.	.	\$ 12'582.4	4.47%	\$ 12'582.4	4.47%	
	<b>Total</b>		<b>\$ 21'401.0</b>	<b>7.61%</b>	<b>\$ 172'757.6</b>	<b>61.40%</b>	<b>\$ 194'158.5</b>	<b>69.01%</b>
UVR	<365 Días	.	.	\$ 10'514.7	3.74%	\$ 10'514.7	3.74%	
	2	.	.	\$ 19'836.3	7.05%	\$ 19'836.3	7.05%	
	4	.	.	\$ 17'510.4	6.22%	\$ 17'510.4	6.22%	
	6	.	.	\$ 10'042.1	3.57%	\$ 10'042.1	3.57%	
	8	.	.	\$ 7'040.4	2.50%	\$ 7'040.4	2.50%	
	14	.	.	\$ 9'421.2	3.35%	\$ 9'421.2	3.35%	
	16	.	.	\$ 10'314.3	3.67%	\$ 10'314.3	3.67%	
	31	.	.	\$ 2'504.2	0.89%	\$ 2'504.2	0.89%	
	<b>Total</b>		.	.	<b>\$ 87'183.4</b>	<b>30.99%</b>	<b>\$ 87'183.4</b>	<b>30.99%</b>
	<b>Total</b>		<b>\$ 21'401.0</b>	<b>7.61%</b>	<b>\$ 259'941.0</b>	<b>92.39%</b>	<b>\$ 281'342.0</b>	<b>100.00%</b>

\* Datos actualizados al 08 jun 2018

Fuente: Banco de la República

**Cuadro 7**

**Montos Negociados Mercado Secundario TES**

Miles de millones de pesos

	SEN					MEC				
	TF	DOL	IPC	UVR	Total	TF	DOL	IPC	UVR	Total
Promedio Diario										
Semana Actual	3,019.00	0.00	0.00	13.39	3,032.39	2,464.31	0.00	0.00	1.45	2,465.76
Semana Anterior	4,042.63	0.00	0.00	15.60	4,058.23	1,878.44	0.00	0.00	1.52	1,879.96
Diferencia	-1,023.63	0.00	0.00	-2.21	-1,025.84	585.87	0.00	0.00	-0.07	585.81
Trimestre Anterior	1,833.38	0.00	0.00	9.81	1,843.18	2,502.86	0.00	0.00	1.49	2,504.36
Diferencia	1,185.63	0.00	0.00	3.58	1,189.21	-38.55	0.00	0.00	-0.04	-38.59

Fuente: BVC



## Gráfico 2 Curvas Spot de TES en UVR\* 01 jun 2018 y 08 jun 2018

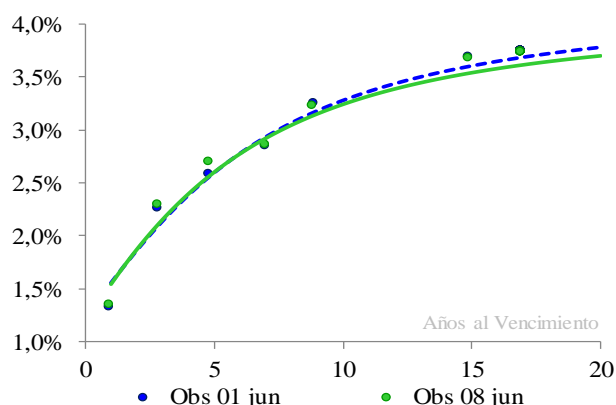

### Cambios Promedio en la Curva por Tramos

Tramo Corto 0-2 Años	Tramo Medio 2-5 Años	Tramo Largo 5-15 Años
-1	1	-5

\* Cifras en puntos básicos

Nivel	Pendiente
-2	-4

\* Los factores de riesgo reflejan el cambio en la curva spot mediante tres factores: nivel, pendiente y curvatura.

**Fuente:** SEN y MEC. **Cálculos:** Desarrollo de Mercados

\* Las curvas se calcularon mediante la metodología de Nelson & Siegel

### Cuadro 8

#### Expectativas de inflación

Plazo	Inflación Anual /1	DTF /1	TES TF - TES UVR /2				
			Semana Actual 08-jun	Semana Anterior 01-jun	Diferencia pbs.	Trimestre Anterior 28-mar	Diferencia pbs.
3 Meses	3.43%	4.94%	3.16%	3.18%	-2.37	4.64%	-148.29
6 Meses	3.51%	4.89%	3.14%	3.16%	-2.08	4.47%	-133.78
9 Meses	3.59%	4.87%	3.12%	3.14%	-1.83	4.33%	-121.11
12 Meses	3.58%	4.86%	3.11%	3.12%	-1.59	4.21%	-110.03

/1 Según encuesta trimestral de expectativas de Abril del 2018

/2 Diferencia en Curva Spot

### Cuadro 9

#### Bonos República de Colombia

BONOS EN DOLARES	mar-19	feb-20	jul-21	mar-23	feb-24	may-24	abr-27	sep-37	ene-41	feb-44	sep-45
<b>Spread Actual</b>	90	97	105	125	136	148	225	148	158	240	233
<b>Spread Semana Anterior</b>	96	106	114	124	136	141	219	145	156	237	227
Diferencia Semana Anterior	-6	-10	-10	1	0	7	6	3	2	2	6
<b>Precio Actual</b>	103	114	102	94	99	120	96	101	95	123	110
<b>Precio Semana Anterior</b>	103	114	102	94	99	120	97	101	96	124	111
Diferencia Semana Anterior	-5	-2	18	-15	-17	-68	-133	-45	-42	-93	-136
<b>Rendimiento Actual</b>	3.2	3.4	3.7	4.0	4.2	4.3	5.3	4.4	4.5	5.4	5.4
<b>Rendimiento Semana Anterior</b>	3.3	3.5	3.8	4.0	4.2	4.2	5.2	4.3	4.5	5.3	5.3
Diferencia Semana Anterior	-0.41	-0.70	-0.66	0.42	0.33	1.07	0.96	0.69	0.61	0.66	0.97

Spread en p.b.

## ANEXO 7: MERCADO DE RENTA VARIABLE

Cuadro 1

<b>Comportamiento de la Bolsa de Valores de Colombia</b>			
	<b>Volumen Transado*</b>	<b>COLCAP</b>	<b>Variación (%)</b>
<b>05-jun</b>	130.324	1,559.67	0.88%
<b>06-jun</b>	136.964	1,554.59	0.55%
<b>07-jun</b>	170.768	1,549.53	0.23%
<b>08-jun</b>	94.773	1,547.96	0.12%

\* Millones de pesos

Fuente: BVC

## ANEXO 8: MERCADOS INTERNACIONALES

Gráfico 1

### INDICE VIX (Promedio móvil 5 días)

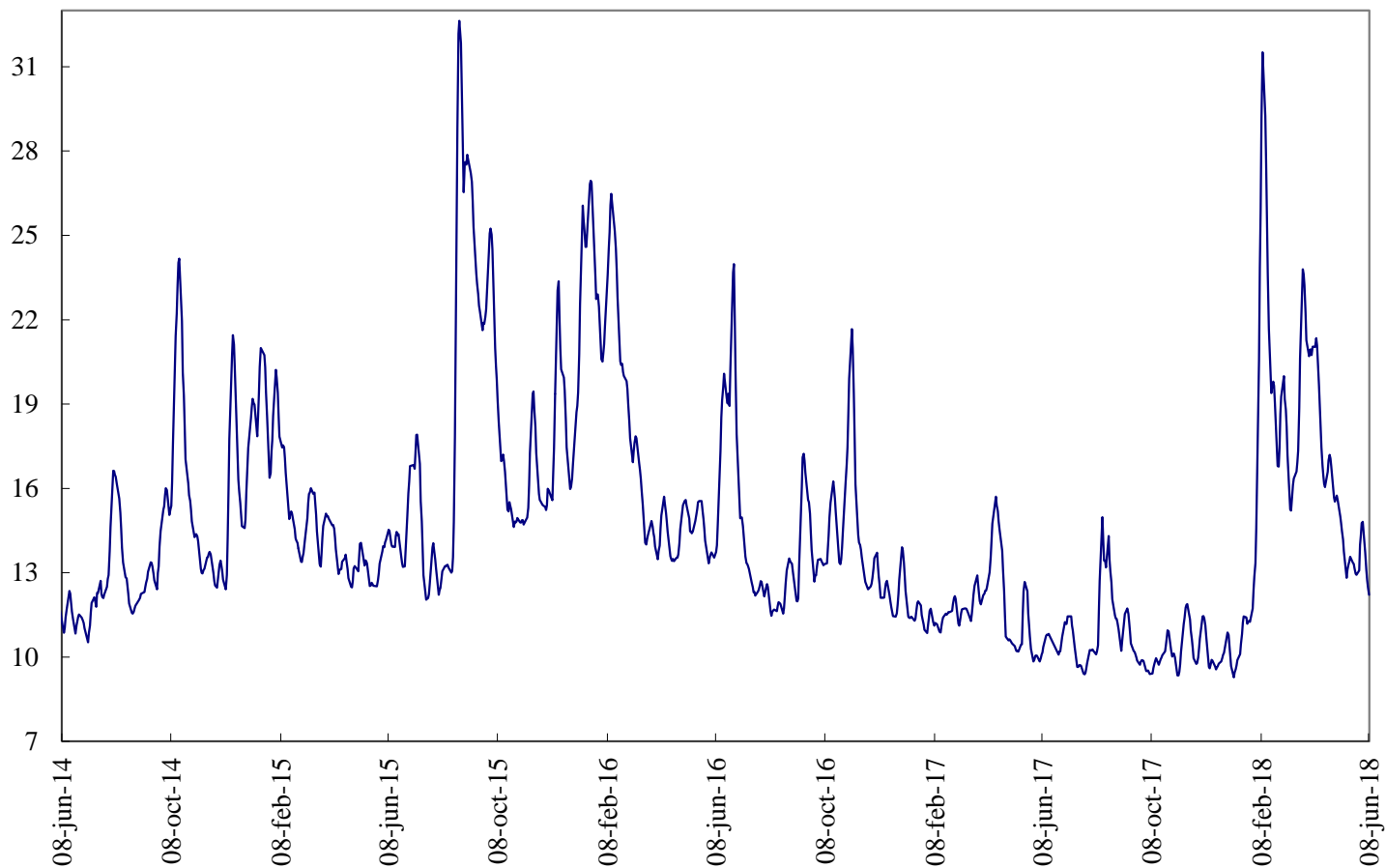

Fuente: Bloomberg

## ANEXO 9: FLUJOS CAMBIARIOS

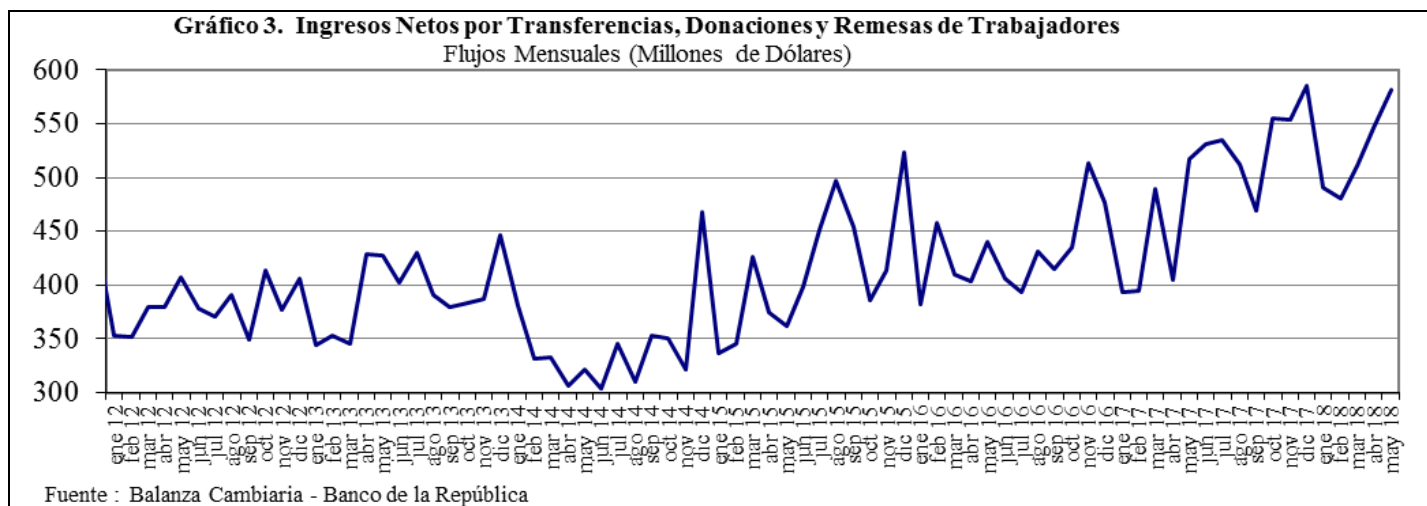
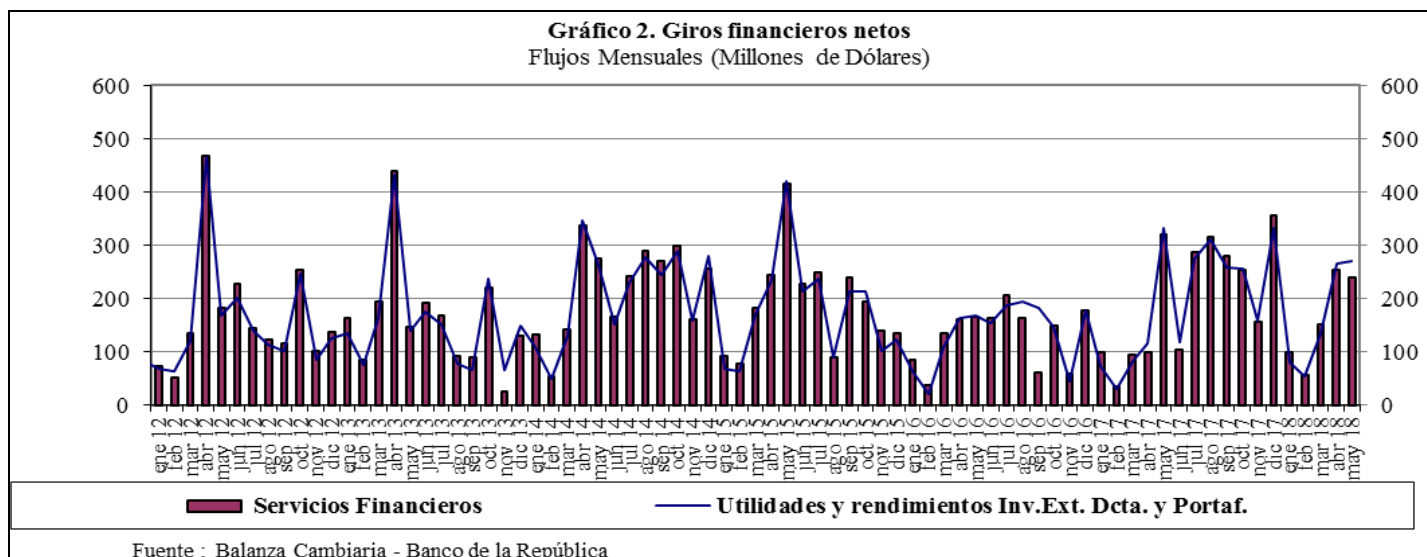
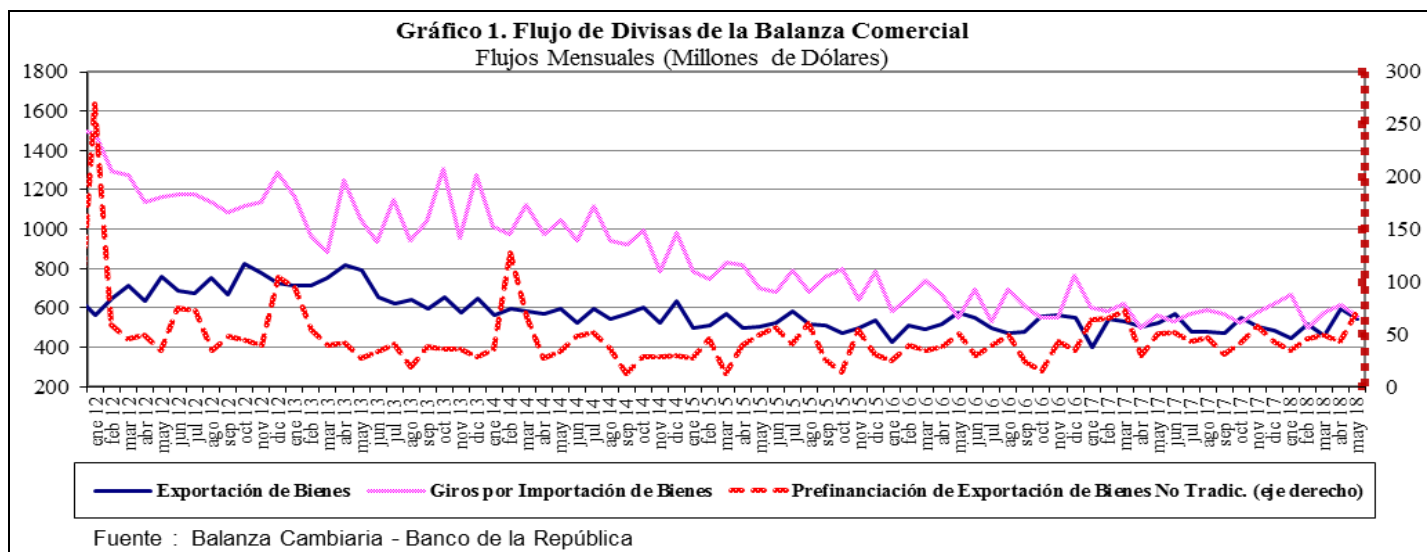

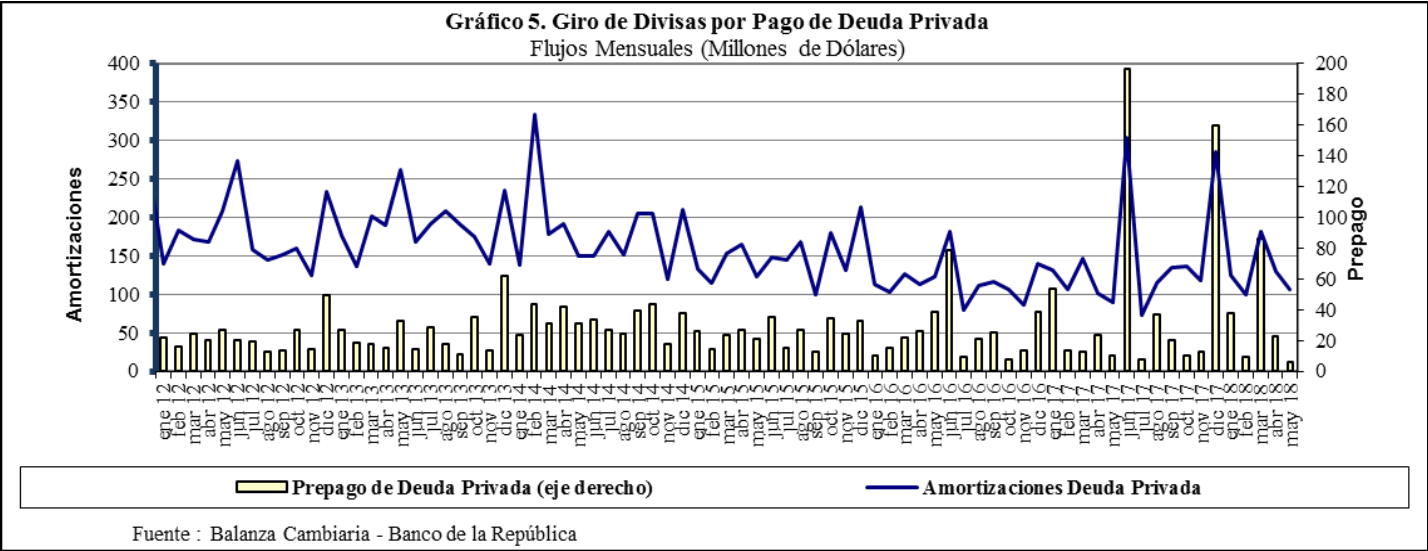
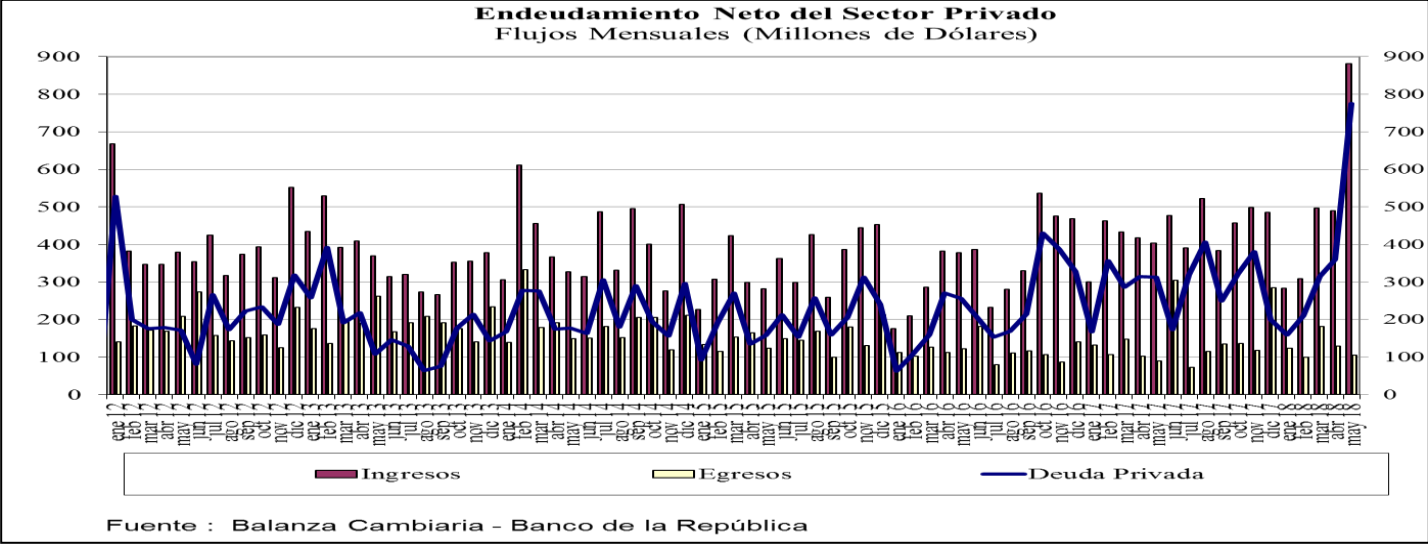

## ANEXO 10: FUENTES DE LA BASE MONETARIA E INTERVENCIÓN EN EL MERCADO CAMBIARIO

Cuadro 1  
Fuentes de la Base Monetaria  
Miles de millones de pesos

Variación Anual <sup>1/</sup>

Concepto	ene-17	feb-17	mar-17	abr-17	may-17	jun-17	jul-17	ago-17	sep-17	oct-17	nov-17	dic-17	ene-18	feb-18	mar-18	abr-18	may-18	
<b>I. Gobierno</b>	<b>-3.186</b>	<b>-1.948</b>	<b>5.610</b>	<b>8.035</b>	<b>10.714</b>	<b>3.572</b>	<b>-381</b>	<b>-1.319</b>	<b>-2.385</b>	<b>-6.416</b>	<b>-2.517</b>	<b>1.446</b>	<b>-2.390</b>	<b>34</b>	<b>1.165</b>	<b>467</b>	<b>1.086</b>	
Traslado utilidades en pesos	0	0	407	407	407	407	407	407	407	407	407	407	407	407	761	761	761	
Depósitos en el Banco de la República	-8.121	-6.882	268	2.693	5.373	-1.770	-788	-1.726	-2.793	-6.824	-2.925	1.039	-2.797	-373	404	-294	325	
Depósitos remunerados de control monetario	4.935	4.935	4.935	4.935	4.935	4.935	0	0	0	0	0	0	0	0	0	0	0	
<b>II. TES Regulación</b>	<b>5.323</b>	<b>1.700</b>	<b>-2.089</b>	<b>-5.554</b>	<b>-7.428</b>	<b>-3.665</b>	<b>-502</b>	<b>-510</b>	<b>2.563</b>	<b>2.551</b>	<b>2.551</b>	<b>2.821</b>	<b>2.821</b>	<b>2.821</b>	<b>3.094</b>	<b>3.059</b>	<b>2.641</b>	
Compras definitivas	12.992	9.369	5.858	2.398	648	900	900	900	3.899	3.899	3.899	3.899	3.899	3.899	3.899	3.899	3.899	3.400
Ventas definitivas	0	0	0	0	0	0	0	0	0	0	0	0	0	0	0	0	0	
Vencimiento	-7.669	-7.669	-7.948	-7.952	-8.076	-4.565	-1.402	-1.410	-1.336	-1.348	-1.348	-1.078	-1.078	-1.078	-806	-840	-759	
<b>III. OPERACIONES DE LIQUIDEZ BR</b>	<b>-4.991</b>	<b>-1.448</b>	<b>-4.902</b>	<b>-4.835</b>	<b>-5.396</b>	<b>-738</b>	<b>461</b>	<b>2.436</b>	<b>-253</b>	<b>1.795</b>	<b>1.457</b>	<b>-1.835</b>	<b>4.438</b>	<b>739</b>	<b>-1.745</b>	<b>785</b>	<b>-228</b>	
Expansión <sup>2/</sup>	-5.285	-1.118	-4.830	-4.862	-5.460	-856	324	2.424	-226	1.805	2.073	-1.640	3.793	526	-1.845	824	-199	
Contracción	294	-330	-72	27	64	118	136	13	-28	-10	-616	-195	645	213	100	-39	-29	
<b>IV. Divisas <sup>3/</sup></b>	<b>-781</b>	<b>-781</b>	<b>-781</b>	<b>-781</b>	<b>0</b>	<b>0</b>	<b>0</b>	<b>0</b>	<b>0</b>	<b>0</b>	<b>0</b>	<b>0</b>	<b>0</b>	<b>0</b>	<b>0</b>	<b>0</b>	<b>0</b>	
Opciones put para control de volatilidad	0	0	0	0	0	0	0	0	0	0	0	0	0	0	0	0	0	
Opciones call para desacumulación de reservas	-781	-781	-781	-781	0	0	0	0	0	0	0	0	0	0	0	0	0	
Opciones para acumulación de reservas	0	0	0	0	0	0	0	0	0	0	0	0	0	0	0	0	0	
Subasta de compra directa	0	0	0	0	0	0	0	0	0	0	0	0	0	0	0	0	0	
Subasta de venta directa	0	0	0	0	0	0	0	0	0	0	0	0	0	0	0	0	0	
Intervención discrecional	0	0	0	0	0	0	0	0	0	0	0	0	0	0	0	0	0	
Venta de divisas al Gobierno	0	0	0	0	0	0	0	0	0	0	0	0	0	0	0	0	0	
<b>V. Otros <sup>4/</sup></b>	<b>2.041</b>	<b>2.124</b>	<b>2.242</b>	<b>2.165</b>	<b>2.168</b>	<b>2.528</b>	<b>2.031</b>	<b>2.006</b>	<b>1.894</b>	<b>1.826</b>	<b>1.860</b>	<b>1.780</b>	<b>1.774</b>	<b>1.752</b>	<b>1.784</b>	<b>1.796</b>	<b>607</b>	
<b>Variación total de la Base</b>	<b>-1.595</b>	<b>-352</b>	<b>80</b>	<b>-970</b>	<b>59</b>	<b>1.697</b>	<b>1.610</b>	<b>2.613</b>	<b>1.819</b>	<b>-244</b>	<b>3.351</b>	<b>4.213</b>	<b>6.643</b>	<b>5.346</b>	<b>4.297</b>	<b>6.107</b>	<b>4.106</b>	
<b>Saldo Base Monetaria</b>	<b>78.086</b>	<b>78.233</b>	<b>80.159</b>	<b>77.101</b>	<b>77.961</b>	<b>78.098</b>	<b>78.292</b>	<b>79.157</b>	<b>79.364</b>	<b>77.626</b>	<b>81.209</b>	<b>88.811</b>	<b>84.730</b>	<b>83.580</b>	<b>84.456</b>	<b>83.208</b>	<b>82.068</b>	

<sup>1/</sup> Estas cifras corresponden al cierre del mes calendario

<sup>2/</sup> Incluye repos a un día, *overnight* y a mediano plazo.

<sup>3/</sup> No se incluyen las operaciones con organismos internacionales.

<sup>4/</sup> Dentro del rubro "Otros" se incluye el efecto monetario del PyG del BR.

Fuente: Banco de la República

Cuadro 2  
Operaciones de Compra - Venta de Divisas del Banco de la República  
(Millones de Dólares)

Concepto	2016					2017					2018			
	TRIM I.	TRIM II.	TRIM III.	TRIM IV.	Acumulado Ene - Dic	TRIM I.	TRIM II.	TRIM III.	TRIM IV.	Acumulado Ene - Dic	TRIM I.	Abr	May	Acumulado Ene - May
<b>Compras</b>	<b>0.0</b>	<b>0.0</b>	<b>0.0</b>	<b>0.0</b>	<b>0.0</b>	<b>0.0</b>	<b>0.0</b>	<b>0.0</b>	<b>0.0</b>	<b>0.0</b>	<b>0.0</b>	<b>0.0</b>	<b>0.0</b>	<b>0.0</b>
<b>Opciones Put</b>	<b>0.0</b>	<b>0.0</b>	<b>0.0</b>	<b>0.0</b>	<b>0.0</b>	<b>0.0</b>	<b>0.0</b>	<b>0.0</b>	<b>0.0</b>	<b>0.0</b>	<b>0.0</b>	<b>0.0</b>	<b>0.0</b>	<b>0.0</b>
Para Acumulación Reservas Internacionales	0.0	0.0	0.0	0.0	0.0	0.0	0.0	0.0	0.0	0.0	0.0	0.0	0.0	0.0
Para Control de Volatilidad	0.0	0.0	0.0	0.0	0.0	0.0	0.0	0.0	0.0	0.0	0.0	0.0	0.0	0.0
<b>Subastas de Compra Directa</b>	<b>0.0</b>	<b>0.0</b>	<b>0.0</b>	<b>0.0</b>	<b>0.0</b>	<b>0.0</b>	<b>0.0</b>	<b>0.0</b>	<b>0.0</b>	<b>0.0</b>	<b>0.0</b>	<b>0.0</b>	<b>0.0</b>	<b>0.0</b>
<b>Intervención Discrecional</b>	<b>0.0</b>	<b>0.0</b>	<b>0.0</b>	<b>0.0</b>	<b>0.0</b>	<b>0.0</b>	<b>0.0</b>	<b>0.0</b>	<b>0.0</b>	<b>0.0</b>	<b>0.0</b>	<b>0.0</b>	<b>0.0</b>	<b>0.0</b>
<b>Ventas</b>	<b>0.0</b>	<b>255.6</b>	<b>0.0</b>	<b>0.0</b>	<b>255.6</b>	<b>0.0</b>	<b>0.0</b>	<b>0.0</b>	<b>0.0</b>	<b>0.0</b>	<b>0.0</b>	<b>0.0</b>	<b>0.0</b>	<b>0.0</b>
<b>Opciones Call</b>	<b>0.0</b>	<b>255.6</b>	<b>0.0</b>	<b>0.0</b>	<b>255.6</b>	<b>0.0</b>	<b>0.0</b>	<b>0.0</b>	<b>0.0</b>	<b>0.0</b>	<b>0.0</b>	<b>0.0</b>	<b>0.0</b>	<b>0.0</b>
Para Desacumulación Reservas Internacionales	0.0	0.0	0.0	0.0	255.6	0.0	0.0	0.0	0.0	0.0	0.0	0.0	0.0	0.0
Para el Control de la Volatilidad	0.0	0.0	0.0	0.0	0.0	0.0	0.0	0.0	0.0	0.0	0.0	0.0	0.0	0.0
<b>Gobierno Nacional</b>	<b>0.0</b>	<b>0.0</b>	<b>0.0</b>	<b>0.0</b>	<b>0.0</b>	<b>0.0</b>	<b>0.0</b>	<b>0.0</b>	<b>0.0</b>	<b>0.0</b>	<b>0.0</b>	<b>0.0</b>	<b>0.0</b>	<b>0.0</b>
<b>Compras Netas</b>	<b>0.0</b>	<b>-255.6</b>	<b>0.0</b>	<b>0.0</b>	<b>-255.6</b>	<b>0.0</b>	<b>0.0</b>	<b>0.0</b>	<b>0.0</b>	<b>0.0</b>	<b>0.0</b>	<b>0.0</b>	<b>0.0</b>	<b>0.0</b>

Fuente: Banco de la República

ANEXO 11: COMPOSICIÓN DE LAS RESERVAS INTERNACIONALES

**Cuadro 1. COMPOSICIÓN DE LAS RESERVAS INTERNACIONALES \***  
**2017-2018**

Descripción	(Millones de US\$)							
	29-dic-17		31-may-18		08-jun-2018 **		Variación	
	Valor	Part. % en las Reservas Brutas	Valor	Part. % en las Reservas Brutas	Valor	Part. % en las Reservas Brutas	Mensual corrido	Año corrido
<b>1. RESERVAS BRUTAS</b>	<b>47,637</b>	100.00%	<b>47,607</b>	100.00%	<b>47,566</b>	100.00%	<b>-41</b>	<b>-71</b>
Efectivo en caja	2	0.00%	2	0.00%	2	0.00%	0	0
Depósitos a la orden	191	0.40%	181	0.38%	189	0.40%	7	-3
Inversiones	43,739	91.82%	43,145	90.63%	45,093	94.80%	1,948	1,354
-Portafolio directo	32,693	68.63%	31,001	65.12%	32,960	69.29%	1,959	267
-Portafolio en administración	11,046	23.19%	12,144	25.51%	12,133	25.51%	-11	1,087
Valores por cobrar venta de inversiones	1,502	3.15%	1,998	4.20%	0	0.00%	-1,998	-1,502
Oro	432	0.91%	537	1.13%	536	1.13%	-1	104
-En caja	0	0.00%	0	0.00%	0	0.00%		
-En custodia	432	0.91%	537	1.13%	536	1.13%	-1	104
Fondo Monetario Internacional	1,253	2.63%	1,219	2.56%	1,222	2.57%	2	-31
-DEGs	959	2.01%	927	1.95%	929	1.95%	2	-30
-Posición de reserva	294	0.62%	292	0.61%	293	0.61%	1	-1
Fondo Latinoamericano de Reservas	518	1.09%	525	1.10%	525	1.10%	0	7
-Aportes	498	1.05%	505	1.06%	505	1.06%	0	7
-Pesos Andinos	20	0.04%	20	0.04%	20	0.04%	0	0
Convenios Internacionales	0	0.00%	0	0.00%	0	0.00%	0	0
<b>2. PASIVOS DE CORTO PLAZO (a)</b>	<b>8</b>	0.02%	<b>4</b>	0.01%	<b>4</b>	0.01%	<b>0</b>	<b>-4</b>
Convenios internacionales	0	0.00%	0	0.00%	0	0.00%	0	0
Bancos del Exterior	0	0.00%	0	0.00%	0	0.00%	0	0
Fondo Latinoamericano de Reservas FLAR	0	0.00%	0	0.00%	0	0.00%	0	0
Valores por pagar compra inversiones	0	0.00%	0	0.00%	0	0.00%	0	0
Dptos. Por Invs. Ext. De Portafolio Dcto. 4814 de 2007.	0	0.00%	0	0.00%	0	0.00%	0	0
Intereses causados de los pasivos	8	0.02%	4	0.01%	4	0.01%	0	-4
<b>3. RESERVAS NETAS (1 menos 2)</b>	<b>47,629</b>	99.98%	<b>47,603</b>	99.99%	<b>47,562</b>	99.99%	<b>-41</b>	<b>-67</b>

\* Reservas Internacionales a precios de mercado. Incluye causaciones y valuaciones.

\*\* Cifras provisionales.

Fuente: Banco de la República