

Semana 23

INFORME DE MERCADOS FINANCIEROS

6 de Junio de 2018

Este es un documento de trabajo informativo. Su contenido no compromete al Banco de la República ni a su Junta Directiva.

Únicamente incluye las operaciones de los establecimientos de crédito en Colombia para agregados monetarios y crediticios. Por tanto no se tienen en cuenta las operaciones de sus sucursales en el exterior.

1. Comportamiento de las tasas de interés

a. Tasas de interés de los mercados monetarios, de crédito y de deuda pública

Tasas (e.a) 1/	Fecha 1-jun-18	Monto semanal MM de pesos	Monto promedio de captaciones semanales		Variación (pb)				
			año 2017	Corrido 2018	1 semana	1mes	13 semanas	año corrido	año completo
Intervención BR	4,25	n.a	n.a	n.a	0	0	-25	-50	-200
IBR Overnight	4,27	n.a	n.a	n.a	2	1	-23	-42	-199
IBR 1 mes (Tasa fija de OIS)	4,25	n.a	n.a	n.a	0	0	-22	-49	-198
IBR 3 meses (Tasa fija de OIS)	4,20	n.a	n.a	n.a	-2	0	-21	-46	-167
IBR 6 meses (Tasa fija de OIS)	4,18	n.a	n.a	n.a	-1	3	-21	-25	-142
Pasivas									
TIB	4,26	4.581	3.772	3.927	2	-1	-24	-46	-200
DTF 2/	4,68	979	893	954	3	-17	-42	-61	-137
Captación < 90 días 3/	2,02	61	77	69	-46	-33	-105	-126	13
Captación a 90 días 3/	4,66	879	910	966	-1	-19	-44	-58	-141
Captación 91-179 días 3/	4,79	706	450	509	-10	-29	-44	-58	-151
Captación a 180 días 3/	4,89	546	503	501	-11	-20	-47	-66	-133
Captación a 181-360 días 3/	5,19	912	817	1.032	0	-13	-47	-69	-147
Captación > 360 días 3/	5,48	843	820	735	11	-44	-48	-74	-191
Total captación de CDT	4,97	3.947	3.577	3.811	1	-24	-40	-47	-136
Monto promedio de desembolsos semanales									
	25-may-18	Monto semanal	año 2017	Corrido 2018	1 semana	1mes	13 semanas	año corrido	año completo
Activas									
Comercial 4/	9,10	3.412	2.872	2.866	-80	-45	-46	-55	-243
Tesorería	9,14	48	94	90	13	125	186	157	-146
Preferencial	7,82	1.916	1.414	1.511	-40	-33	-3	-90	-239
Ordinario	10,81	1.448	1.364	1.265	-31	-24	-80	-42	-250
Consumo 5/	17,62	1.639	1.171	1.208	-47	-12	-93	-80	-184
Consumo sin libranza	19,91	782	649	652	-22	22	-85	-11	-206
Consumo a través de libranza	15,54	858	521	555	22	-42	-87	-52	-116
Tarjeta de crédito 6/	28,54	673	614	640	-13	9	-102	-57	-280
Vivienda 7/	10,62	280	240	237	2	-3	-17	-21	-172
Microcrédito	36,79	136	112	112	-20	-8	24	56	15
Activa Ponderada 8/	11,89	-	-	-	-105	-101	-104	39	-211
Comercial BR 9/	9,10	-	-	-	-83	-50	-56	-61	-246
Pasivas									
Pasiva Ponderada	4,51	n.a	n.a	n.a	10	64	23	82	-74
Ahorro 10/	2,32	n.a	n.a	n.a	-5	-13	-20	-20	-112
Deuda Pública 11/									
	1-jun-18	Monto semanal	año 2017	Corrido 2018	1 semana	1mes	13 semanas	año corrido	año completo
1 año (TES Nov 2018)	4,23	265	1.911	984	-2	5	9	-25	-87
2 años (TES Sep 2019)	4,71	836	2.181	1.202	1	25	-14	-8	-80
3 años (TES Jul 2020)	5,08	2.356	6.813	2.991	1	21	-30	-10	-53
7 años (TES Jul 2024)	6,07	3.731	4.774	3.738	-1	16	-21	-3	12
13 años (TES Sep 2030)	6,82	583	408	189	2	23	-18	12	30
15 años (TES Jun 2032)	7,03	2.239	1.209	1.780	0	1	-14	15	6

Fuente: Banco de la República y Bloomberg. Cálculos con información de los formatos 088 y 441 de la Superintendencia Financiera de Colombia

1/ La tasa de intervención corresponde a la tasa diaria mientras que las demás corresponden al promedio semanal.

2/ El cálculo de la DTF se hace sobre las captaciones a 90 días de los Bancos, Corporaciones Financieras y Compañías de Financiamiento Comercial. La DTF que se presenta corresponde a la calculada en la respectiva fecha con información del viernes anterior hasta el jueves de misma semana y tiene vigencia para la siguiente semana.

3/ Las tasas de captación corresponden a la información de CDT por plazos. Incluye la información para el total de sistema financiero.

4/ Promedio ponderado por monto de las tasa de crédito ordinarios, preferenciales y de tesorería.

5/ No incluye tarjetas de crédito.

6/ Calculada sin tener en cuenta consumos a 1 mes y avances en efectivo.

7/ Corresponde al promedio ponderado de los créditos desembolsados para adquisición de vivienda en pesos y en UVR. Antes de realizar el promedio ponderado a la tasa de los créditos en UVR se le suma la variación anual promedio de la UVR de la respectiva semana. No incluye vivienda UVS

8/ Calculado como el promedio ponderado por monto de las tasas de crédito de consumo, preferencial, ordinario y tesorería. Debido a la alta rotación del crédito de tesorería,

su ponderación se estableció como la quinta parte de su desembolso semanal.

9/ Promedio ponderado por monto de las tasa de crédito ordinarios, preferenciales y un quinto del desembolso de tesorería.

10/ Incluye el rendimiento de los depósitos de ahorro ordinarios activos y las cuentas AFC.

11/ TES tasa fija en pesos, Las tasas corresponden al promedio ponderado por monto de las negociaciones SEN y MEC.

b. Tasas de intervención del BR, Interbancaria, DTF (Semana Cálculo) e IBR

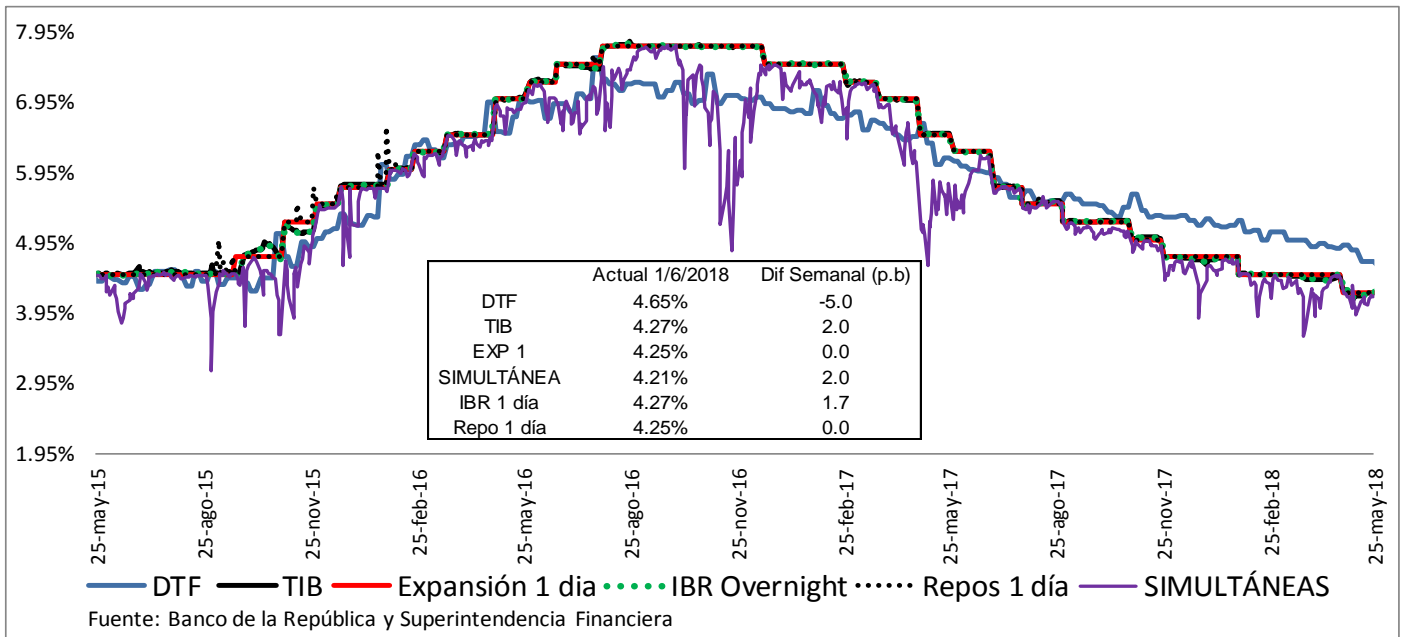

Fuente: Banco de la República y Superintendencia Financiera

c. Tasas de interés activas por tipo de préstamo Nominales

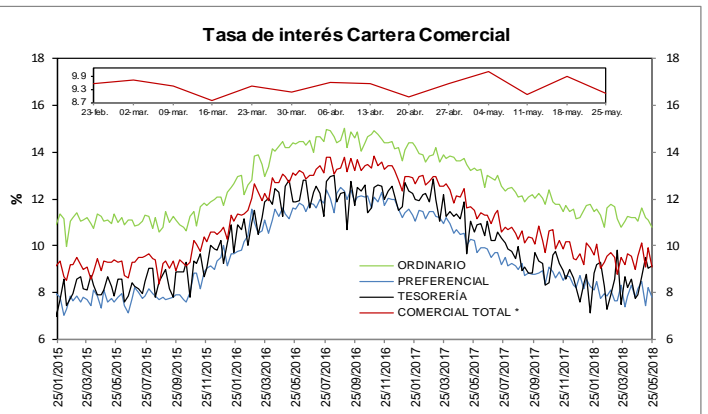
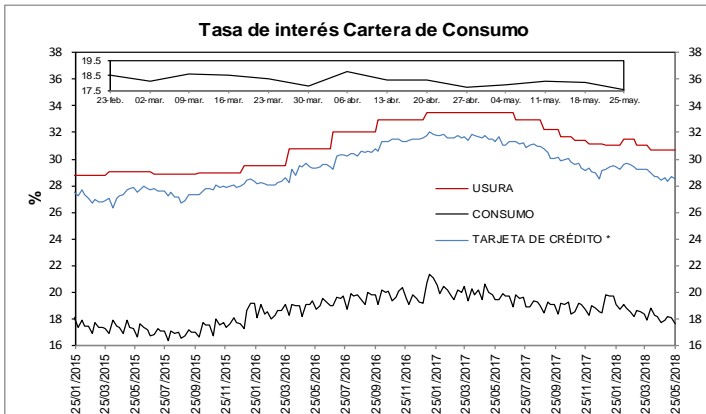

* La tasa de interés de tarjetas de crédito no incluye avances ni compras a 1 mes.

* Promedio ponderado por monto de las tasa de los créditos ordinarios, de tesorería y preferenciales

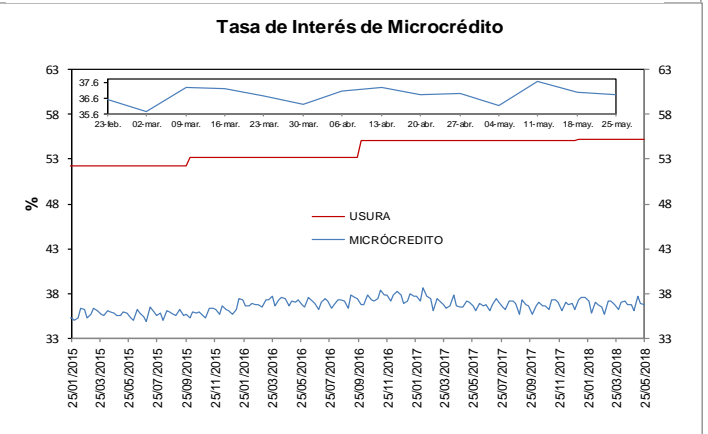
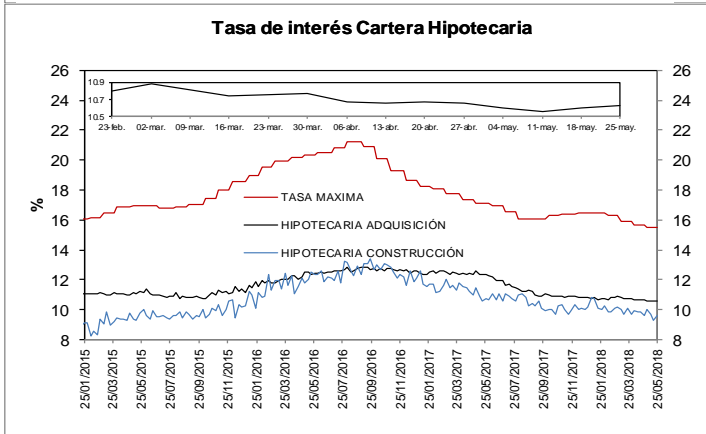

d. Tasas de interés reales

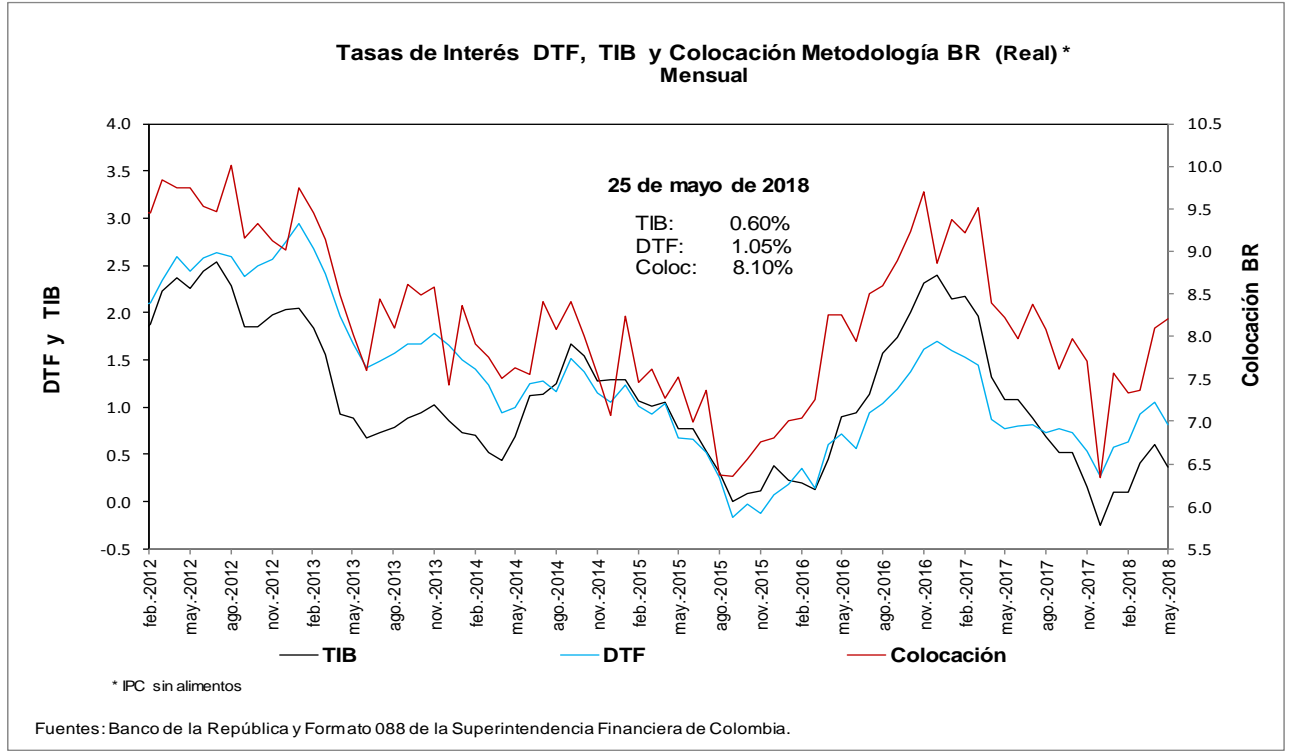
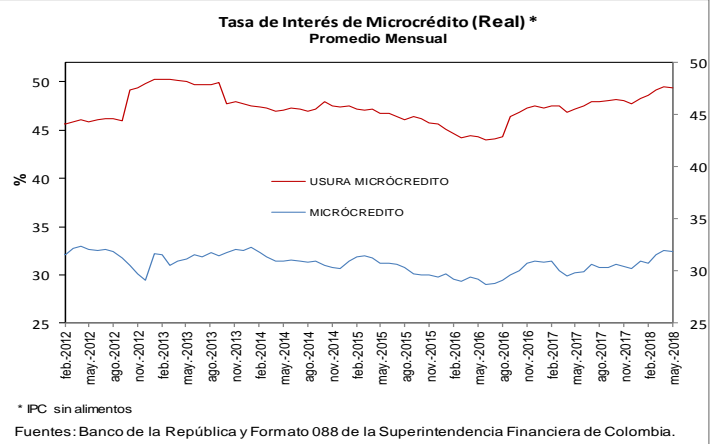
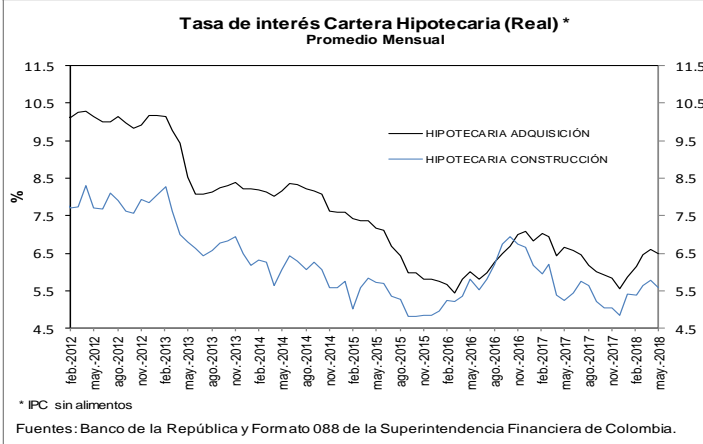
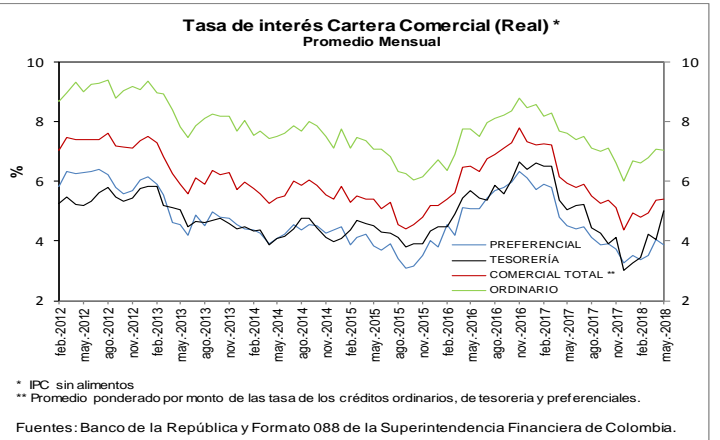
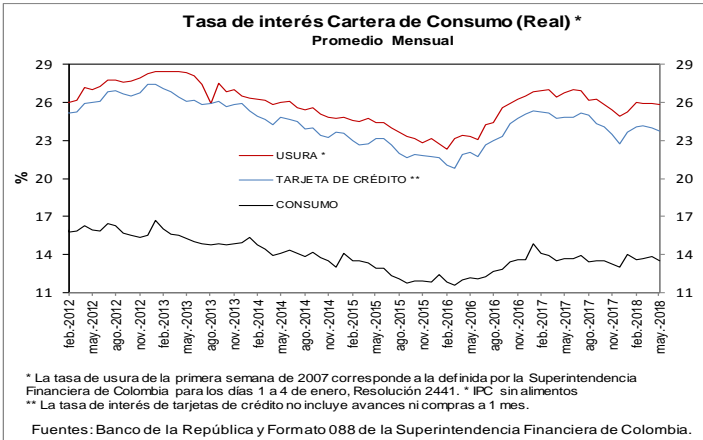

e. Tasas de interés de intervención del BR, tasa de interés ponderada de captación del sistema financiero, DTF y tasa de colocación total del sistema financiero
Promedio móvil de orden 4

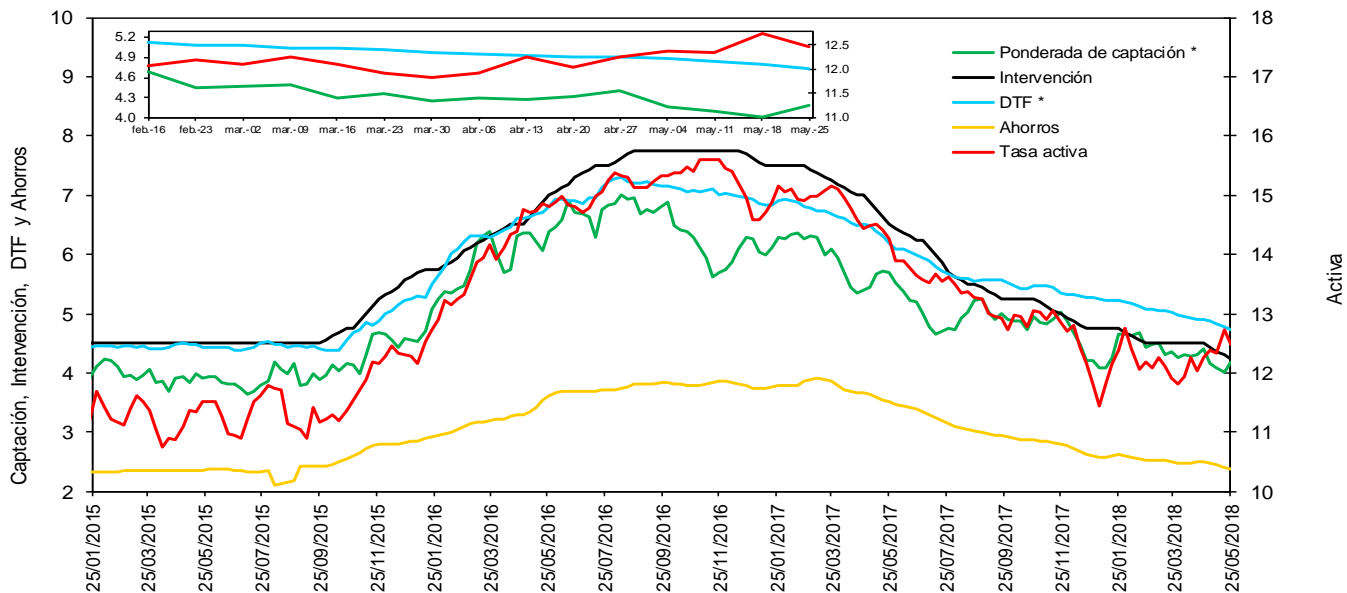

* La DTF está adelantada una semana, es decir no corresponde a la tasa vigente para la semana en cuestión sino a la tasa vigente para la semana siguiente, para que sea comparable con la tasa ponderada de captación de este gráfico.

Fuentes: Banco de la República. Cálculos con información de la Superintendencia Financiera de Colombia.

f. Tasas de interés de deuda pública

Tasas Cero Cupón de TES en Pesos y Tasa de Referencia del BR

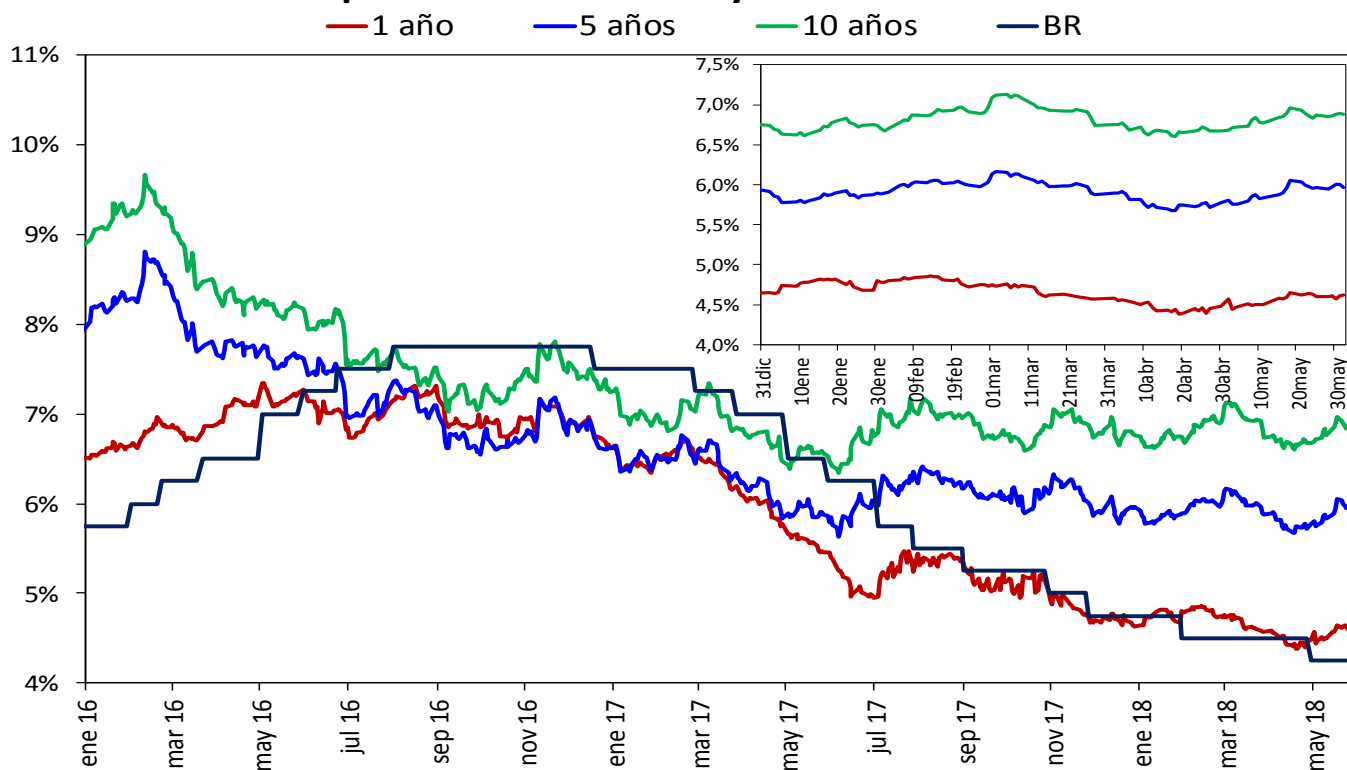

Fuente: SEN y MEC, cálculos DODM

2. Liquidez primaria y mercado monetario

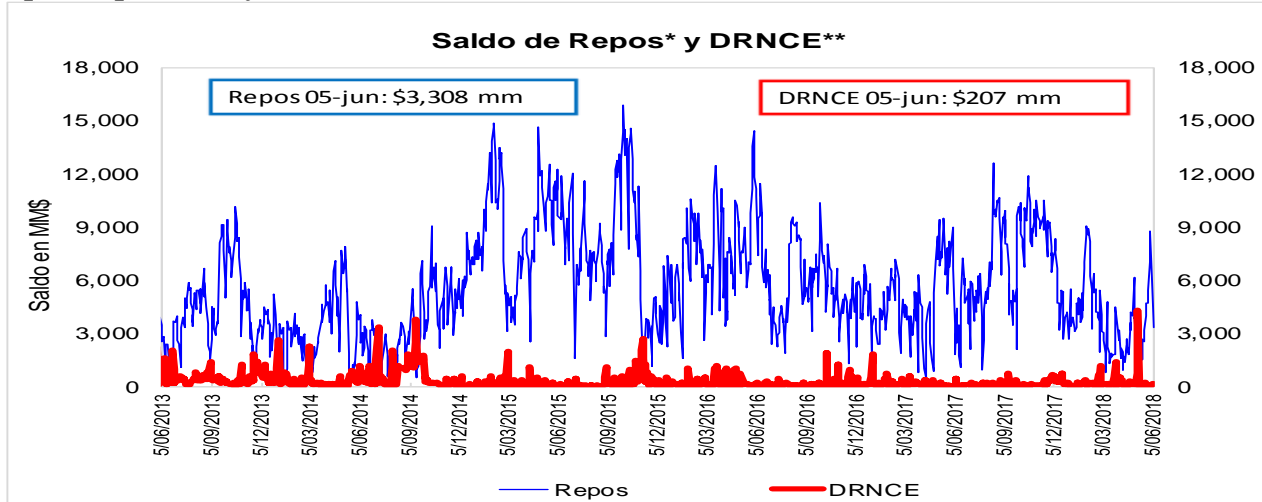

Fuente: Banco de la República

* Los repos incluyen las operaciones de la ventanilla de expansión.

** Depósitos Remunerados No Constitutivos de Encaje. Incluye las operaciones de contracción por ventanilla a 1 día.

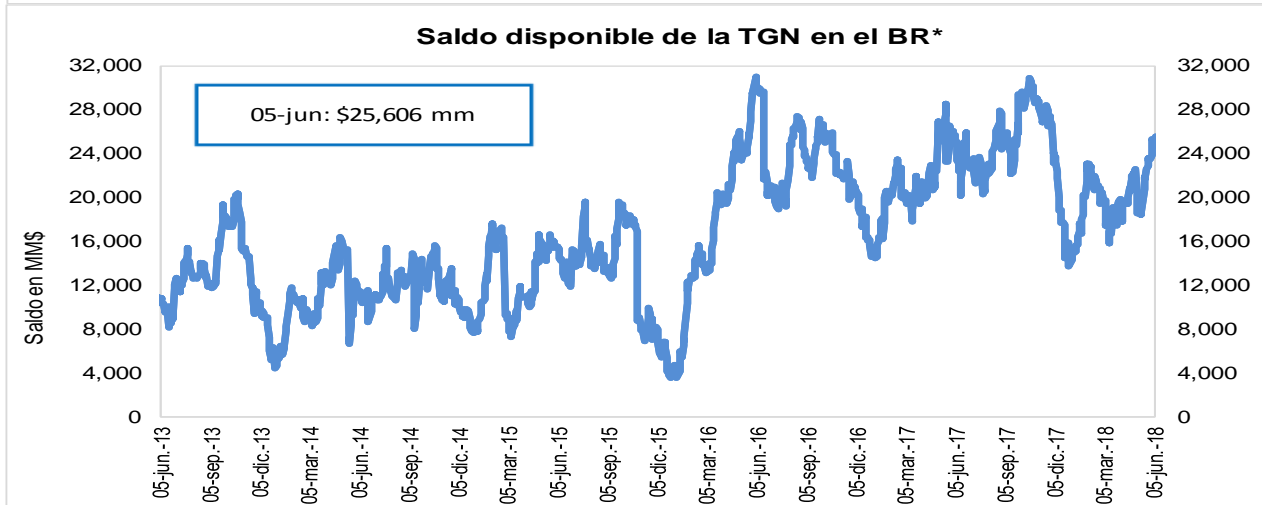

Fuente: Banco de la República

* No incluye el saldo de los TES de Control Monetario.

* Incluye los depósitos remunerados y los no remunerados de la TGN en el BR.

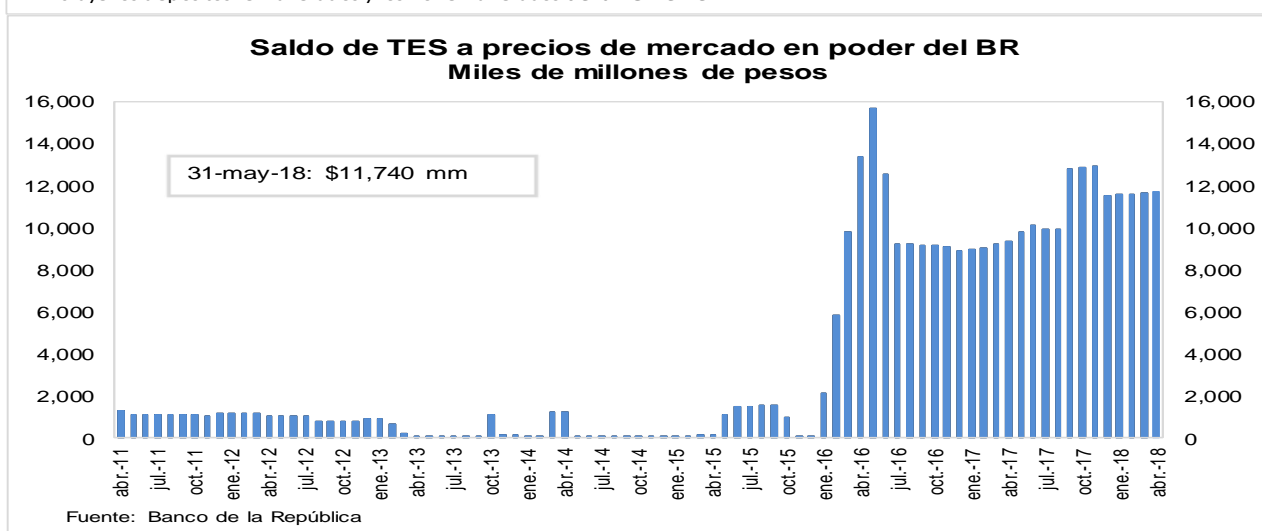

3. Pasivos del sistema financiero consolidado y mercado de depósito

a. M1, M3 Y PSE

OFERTA MONETARIA AMPLIADA ^{1/}
Miles de millones de pesos y porcentajes

Concepto	Saldo a mayo 25 2018	VARIACIONES									
		SEMANAL		ULTIMAS 4 SEM		ULTIMAS 13 SEM		CORRIDO AÑO		ANUAL	
		ABS	%	ABS	%	ABS	%	ABS	%	ABS	%
OFERTA MONETARIA AMPLIADA- M3	471,565	-1,630	-0.3	-117	0.0	-754	-0.2	-6,091	-1.3	24,716	5.5
1. Efectivo	51,354	-567	-1.1	-567	-1.1	-1,492	-2.8	-8,144	-13.7	3,671	7.7
2. Pasivos Sujetos a Encaje	420,211	-1,063	-0.3	450	0.1	738	0.2	2,052	0.5	21,046	5.3
Cuenta Corriente	47,556	1,818	4.0	1,269	2.7	-2,618	-5.2	-1,484	-3.0	3,999	9.2
Ahorros	162,617	-2,329	-1.4	-3,642	-2.2	-2,314	-1.4	-6,126	-3.6	5,000	3.2
CDT + Bonos	196,422	992	0.5	1,522	0.8	3,982	2.1	9,633	5.2	10,580	5.7
CDT menor a 18 meses	83,744	613	0.7	1,325	1.6	5,287	6.7	10,140	13.8	6,483	8.4
CDT mayor a 18 meses	86,013	-9	0.0	-578	-0.7	-1,474	-1.7	-225	-0.3	2,006	2.4
Bonos	26,665	388	1.5	775	3.0	169	0.6	-282	-1.0	2,091	8.5
Depósitos Fiduciarios (impuestos y otros conceptos)	9,327	-1,164	-11.1	1,680	22.0	1,966	26.7	2,703	40.8	1,552	20.0
Depósitos a la Vista	4,289	-380	-8.1	-378	-8.1	-278	-6.1	-2,673	-38.4	-86	-2.0
Repos con el Sector Real	0	-	-	-	-	-	-	-	-	-	-
ITEM DE MEMORANDO											
M1. Medios de pago	98,911	1,251	1.3	702	0.7	-4,109	-4.0	-9,628	-8.9	7,670	8.4
M1 + Ahorros	261,528	-1,078	-0.4	-2,940	-1.1	-6,424	-2.4	-15,754	-5.7	12,670	5.1
PSE sin depósitos fiduciarios	410,884	101	0.0	-1,230	-0.3	-1,228	-0.3	-650	-0.2	19,494	5.0
M3 sin fiduciarios	462,238	-466	-0.1	-1,797	-0.4	-2,720	-0.6	-8,794	-1.9	23,165	5.3
Variaciones Anualizadas		Semanal		Últimas 4 sem.		Últimas 13 sem.					
M3		-16.4		-0.3		-0.6					
Efectivo		-43.5		-13.3		-10.8					
PSE		-12.3		1.4		0.7					
M1		93.8		9.7		-15.0					
M1 + Ahorros		-19.3		-13.5		-9.2					
PSE sin depós. Fiduc.		1.3		-3.8		-1.2					
M3 sin Fiduciarios		-5.1		-4.9		-2.3					

1/ No incluye FDN. A partir de la semana del 9 de diciembre de 2016 se incluyen en toda la serie los bonos denominados en pesos emitidos en el exterior por Findeter en 2014.

Fuentes: Banco de la República y Formato 281 de la Superintendencia Financiera de Colombia.

c. M3, PSE Y M1 + AHORRO

Variaciones anuales (%) de datos semanales

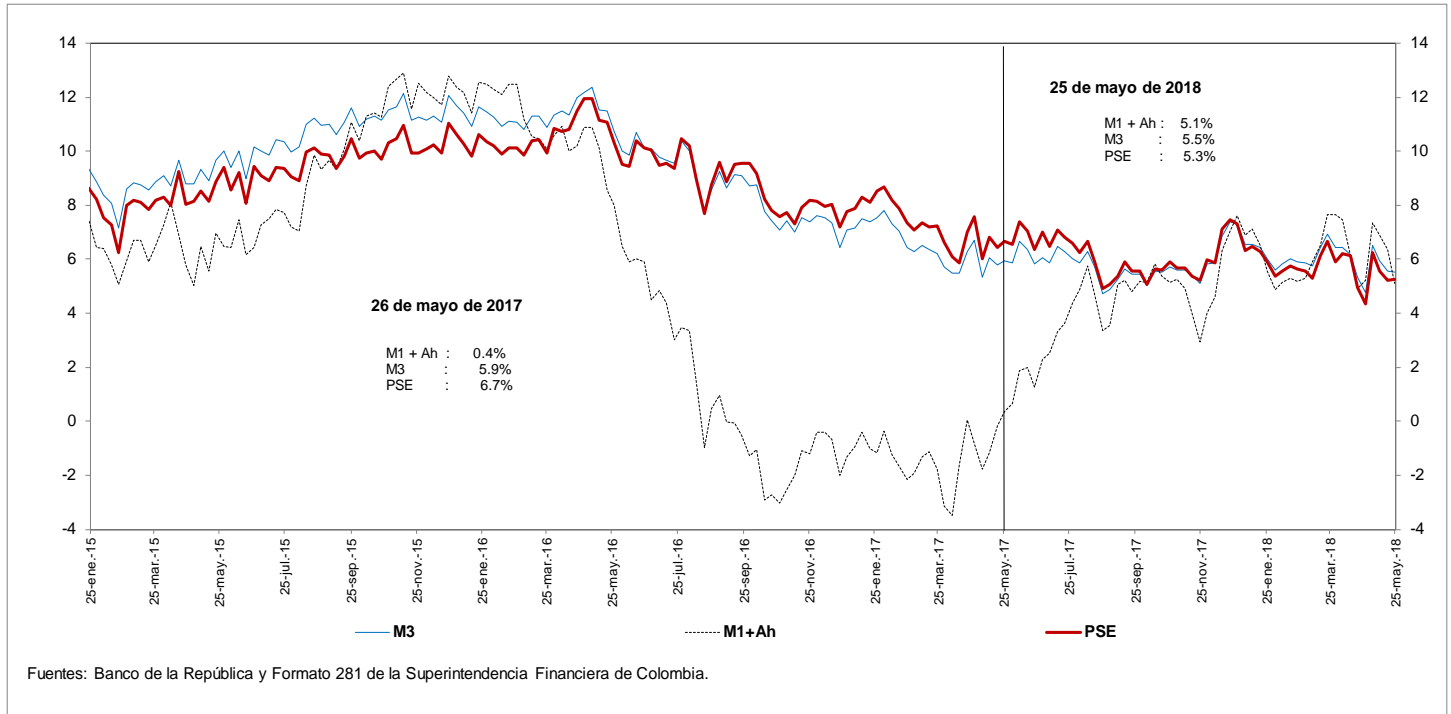

d. M3 Y PSE sin fiduciarios y M1 + AHORRO

Variaciones anuales (%) de datos semanales

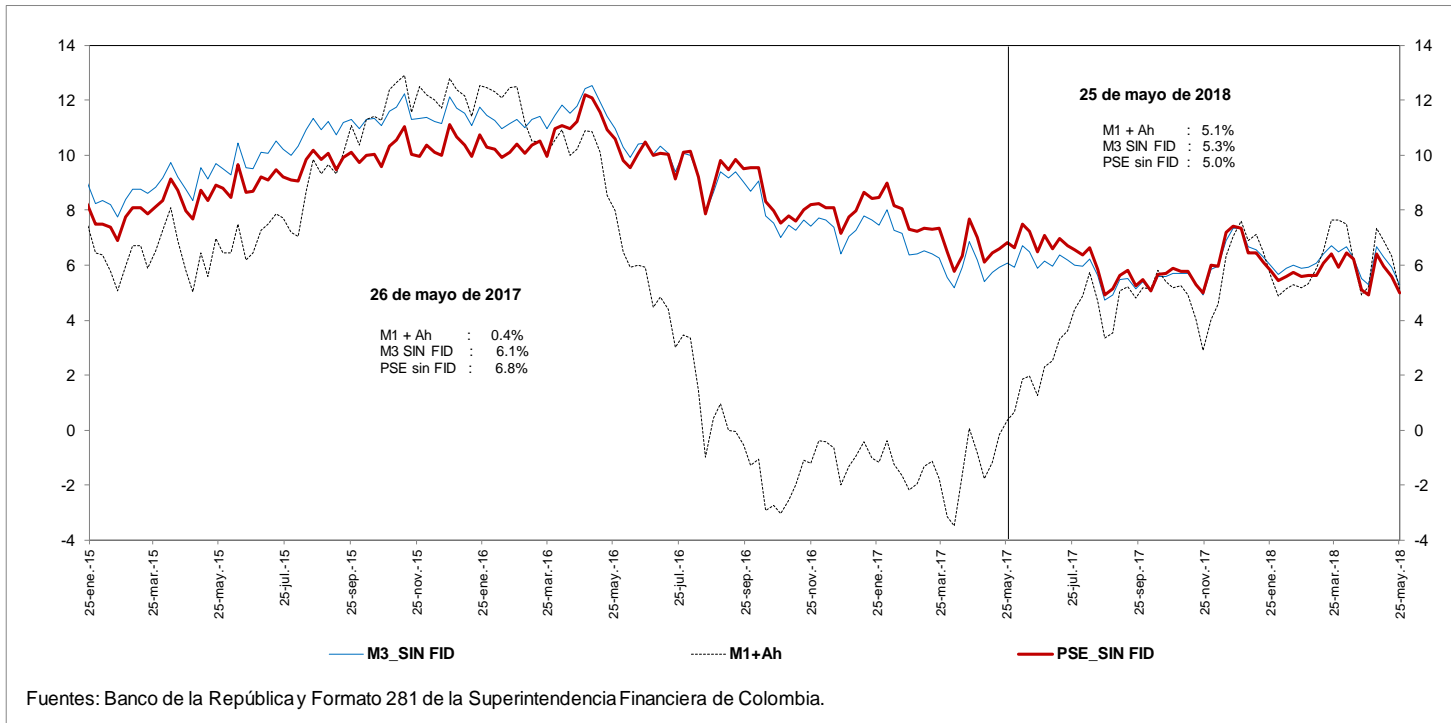

e. M3 Y PSE sin fiduciarios
Variaciones anualizadas últimas 13 semanas

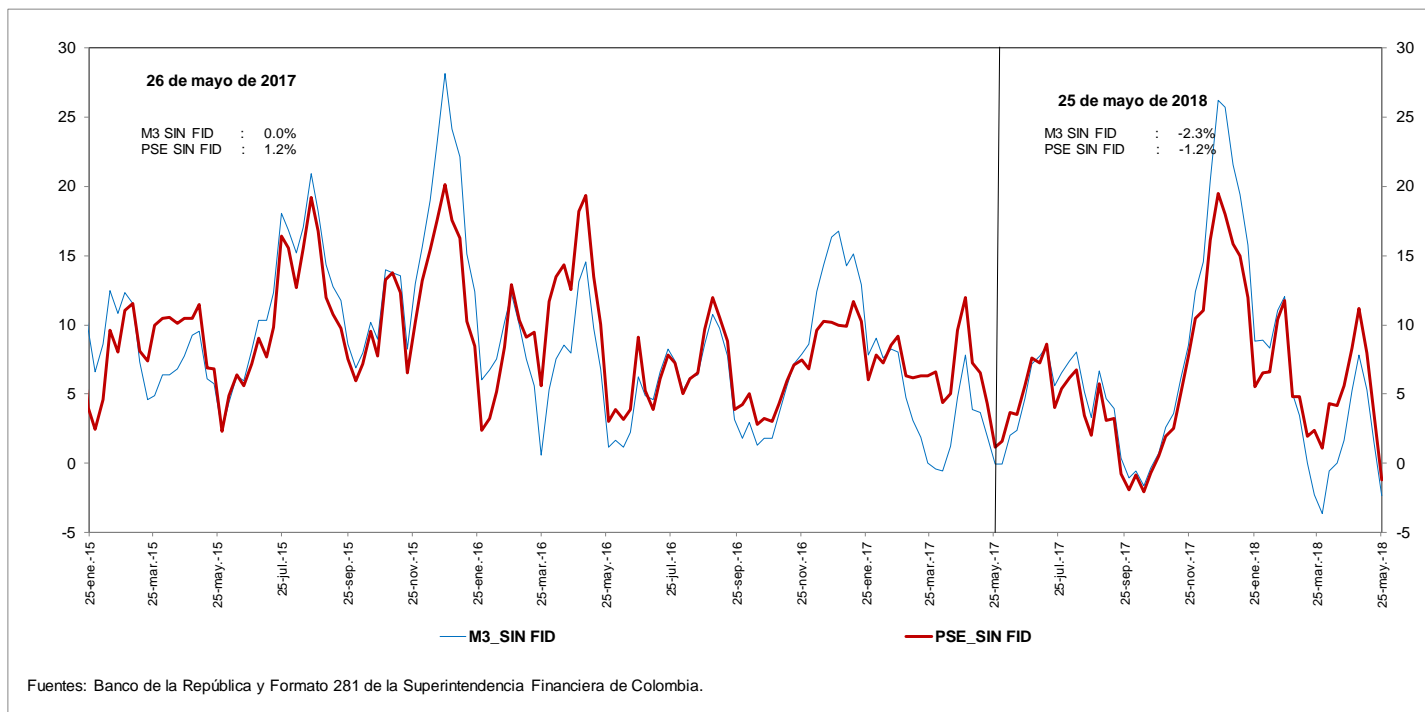

g. M3 y M1+AHORRO
Variaciones anualizadas últimas 13 semanas

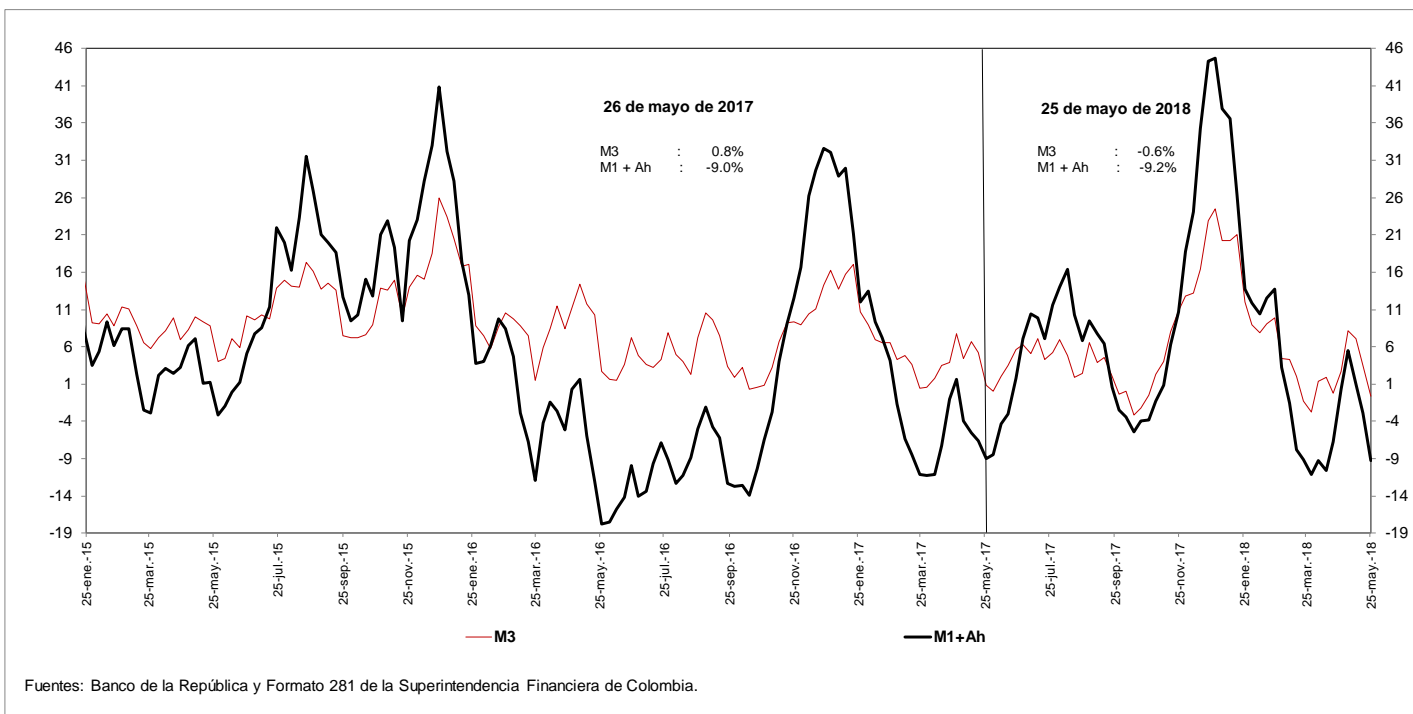

i. Base Monetaria y Multiplicador de M3
Promedio de orden 13

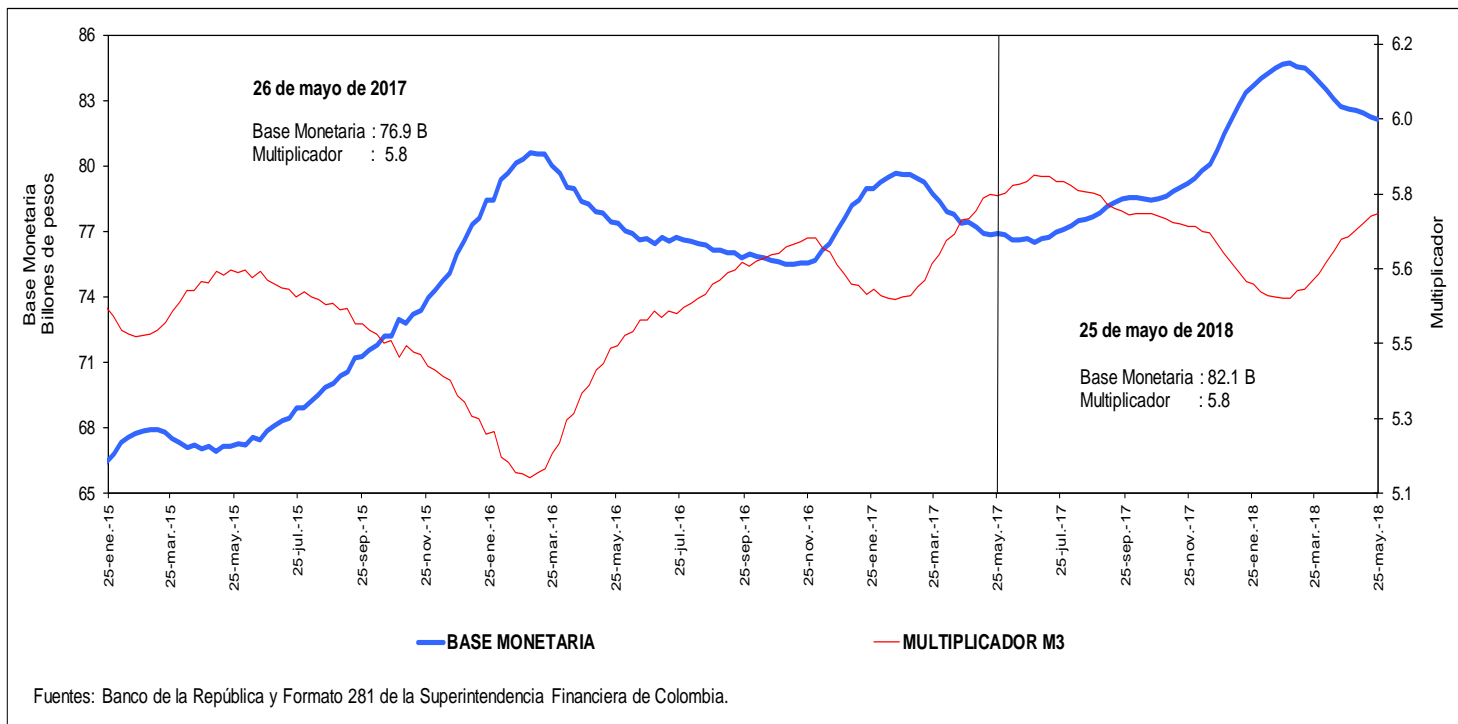

j. Coeficientes de Efectivo y Reserva
Promedio de orden 13

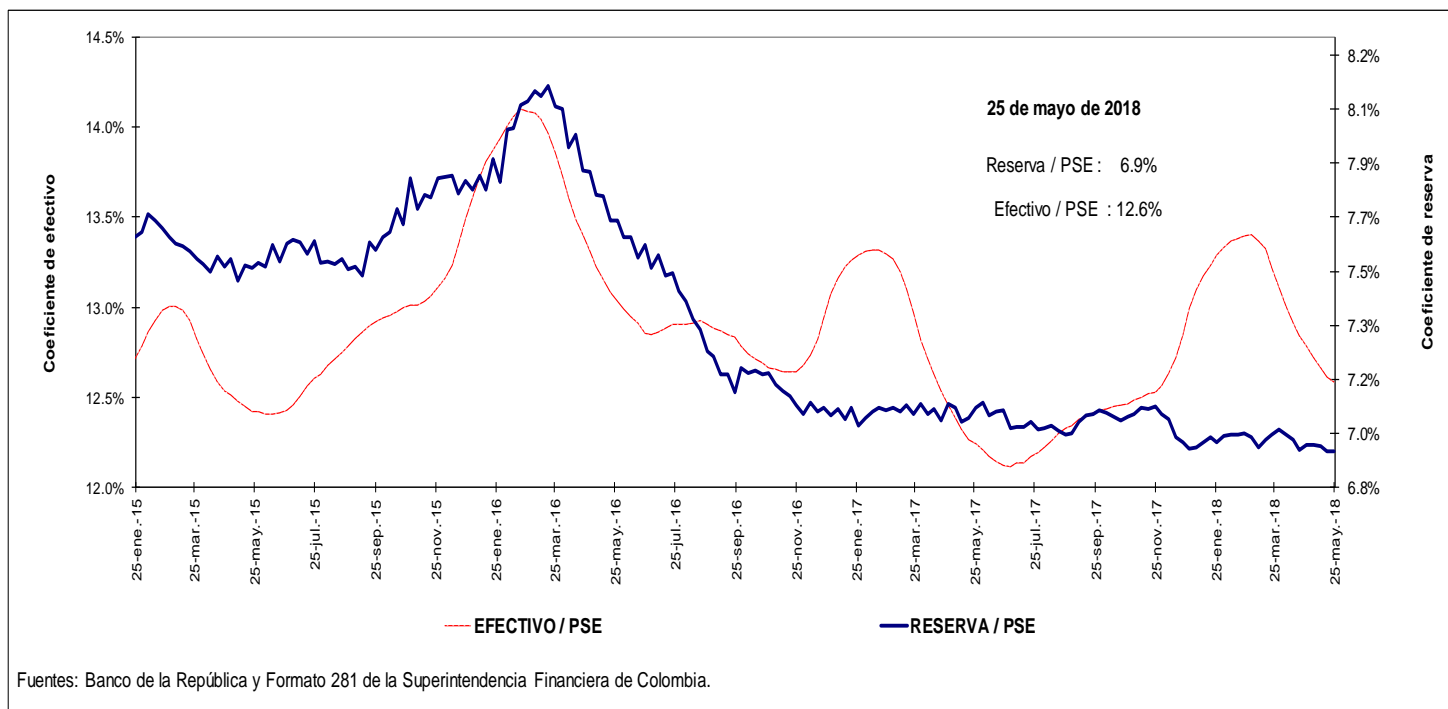

4. Activos internos del sector financiero y mercado de crédito Cartera

a. Cartera Bruta M/T del Sistema Financiero por Modalidad de Crédito *

25 de mayo de 2018

(Miles de millones de pesos y porcentajes)

Moneda		Saldo	Participación %	Variaciones									
				Semanal		Últimas 4 semanas		Últimas 13 semanas		Año corrido		Anual	
				Absoluta	%	Absoluta	%	Absoluta	%	Absoluta	%	Absoluta	%
Legal	Cartera ajustada	418,383	100.0	545	0.1	1,527	0.4	7,484	1.8	9,513	2.3	26,713	6.8
	Comercial 1/	218,952	52.3	-65	0.0	246	0.1	3,366	1.6	4,405	2.1	9,969	4.8
	Consumo	126,059	30.1	395	0.3	773	0.6	2,284	1.8	2,873	2.3	9,785	8.4
	Hipotecaria ajustada 2/	61,119	14.6	174	0.3	499	0.8	1,753	3.0	2,134	3.6	6,232	11.4
	Microcrédito	12,253	2.9	42	0.3	9	0.1	81	0.7	100	0.8	728	6.3
	Memo Item												
	Hipotecaria	56,797	13.7	174	0.3	451	0.8	1,639	3.0	2,105	3.8	5,754	11.3
	Variaciones Anualizadas			Semanal	Últimas 4 semanas	Últimas 13 semanas	Año Corrido						
	Total cart. ajustada m/l			7.0	4.9	7.5	5.9						
				Comercial	-1.5	1.5	6.4	5.2					
			Consumo	17.7	8.3	7.6	5.9						
			Hipotecaria	16.0	11.2	12.3	9.2						
			Microcredito	19.6	0.9	2.7	2.1						
Extranjera	Total cartera en M. E.	17,692		-238	-1.3	433	2.5	-157	-0.9	-1,811	-9.3	-3,737	-17.4
	Total cartera en M. E. Mill. US\$	6,128		-1	0.0	-22	-0.4	-136	-2.2	-408	-6.2	-1,227	-16.7
	Variaciones Anualizadas m/e			Semanal	Últimas 4 semanas	Últimas 13 semanas	Año Corrido						
	Expresada en pesos			-50.1	38.0	-3.5	-21.4						
Expresada en dólares			-0.6	-4.6	-8.4	-14.8							
Total	Cartera total ajustada	436,075	100.0	307	0.1	1,959	0.5	7,327	1.7	7,702	1.8	22,976	5.6
	Comercial	236,121	54.1	-304	-0.1	651	0.3	3,189	1.4	2,612	1.1	6,223	2.7
	Consumo	126,582	29.0	395	0.3	801	0.6	2,304	1.9	2,856	2.3	9,793	8.4
	Hipotecaria ajustada 1/	61,119	14.0	174	0.3	499	0.8	1,753	3.0	2,134	3.6	6,232	11.4
	Microcrédito	12,253	2.8	42	0.3	9	0.1	81	0.7	100	0.8	728	6.3
	Variaciones Anualizadas			Semanal	Últimas 4 semanas	Últimas 13 semanas	Año Corrido						
	Total cart. ajustada m/t			3.7	6.0	7.0	4.5						
				Comercial	-6.5	3.7	5.6	2.8					
				Consumo	17.7	8.6	7.6	5.8					
				Hipotecaria	16.0	11.2	12.3	9.2					
			Microcredito	19.6	0.9	2.7	2.1						

b. Cartera Neta M/T del Sistema Financiero por Modalidad de Crédito*

25 de mayo de 2018

(Miles de millones de pesos y porcentajes)

Total cartera neta ml ajustada	392,018		860	0.2	1,028	0.3	6,497	1.7	7,325	1.9	21,393	5.8
Comercial 1/	205,669		62	0.0	58	0.0	2,747	1.4	3,214	1.6	7,004	3.5
Consumo	115,846		577	0.5	497	0.4	1,983	1.7	2,024	1.8	7,828	7.2
Hipotecaria ajustada 2/	59,134		174	0.3	470	0.8	1,667	2.9	1,985	3.5	5,859	11.0
Microcrédito	11,369		46	0.4	3	0.0	99	0.9	102	0.9	702	6.6
Total cartera en M. E.	17,692		-238	-1.3	433	2.5	-157	-0.9	-1,811	-9.3	-3,737	-17.4
Cartera Neta Ajustada Moneda Total	409,710		622	0.2	1,460	0.4	6,340	1.6	5,514	1.4	17,656	4.5

* No incluye FDN.

1/ Incluye ventas de cartera para manejo a través de derechos fiduciarios y ajustes por leasing operativo

2/ Incluye ajuste por titularización de cartera hipotecaria

Fuentes: Formato 281 de la Superintendencia Financiera de Colombia, Titularizadora Colombia y cálculos Banco de la República.

c. Cartera bruta en moneda legal

Variaciones anuales (%) de datos semanales

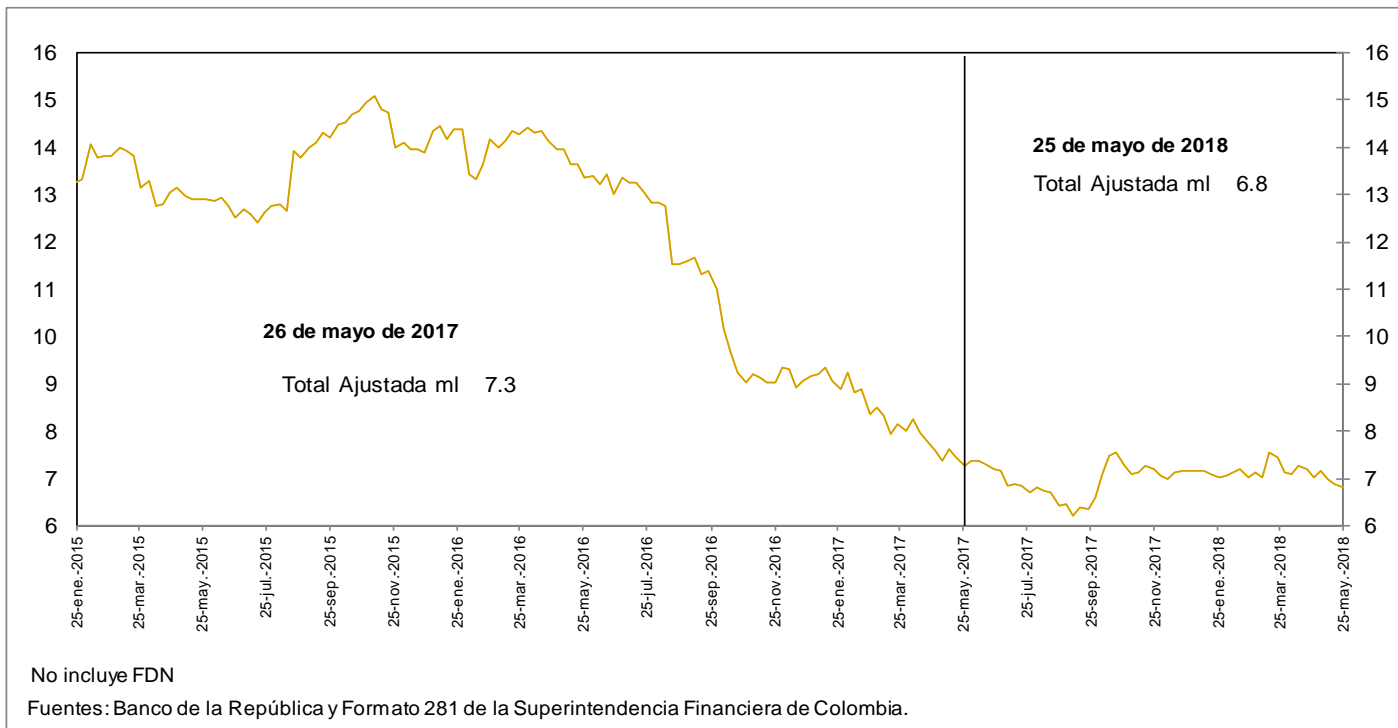

d. Cartera bruta en moneda legal por modalidad de crédito

Variaciones anuales (%) de datos semanales

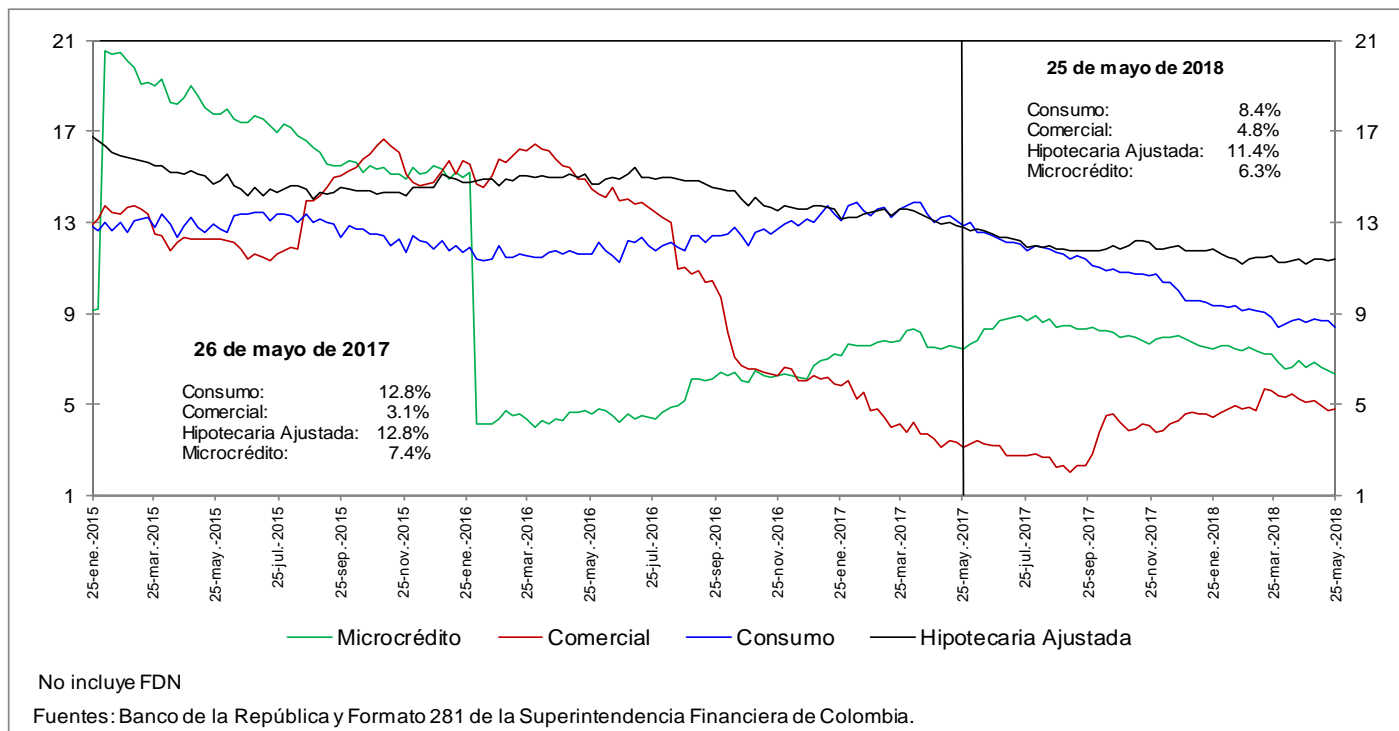

e. Cartera bruta en moneda legal por modalidad de crédito
Variaciones anualizadas últimas 13 semanas (%)

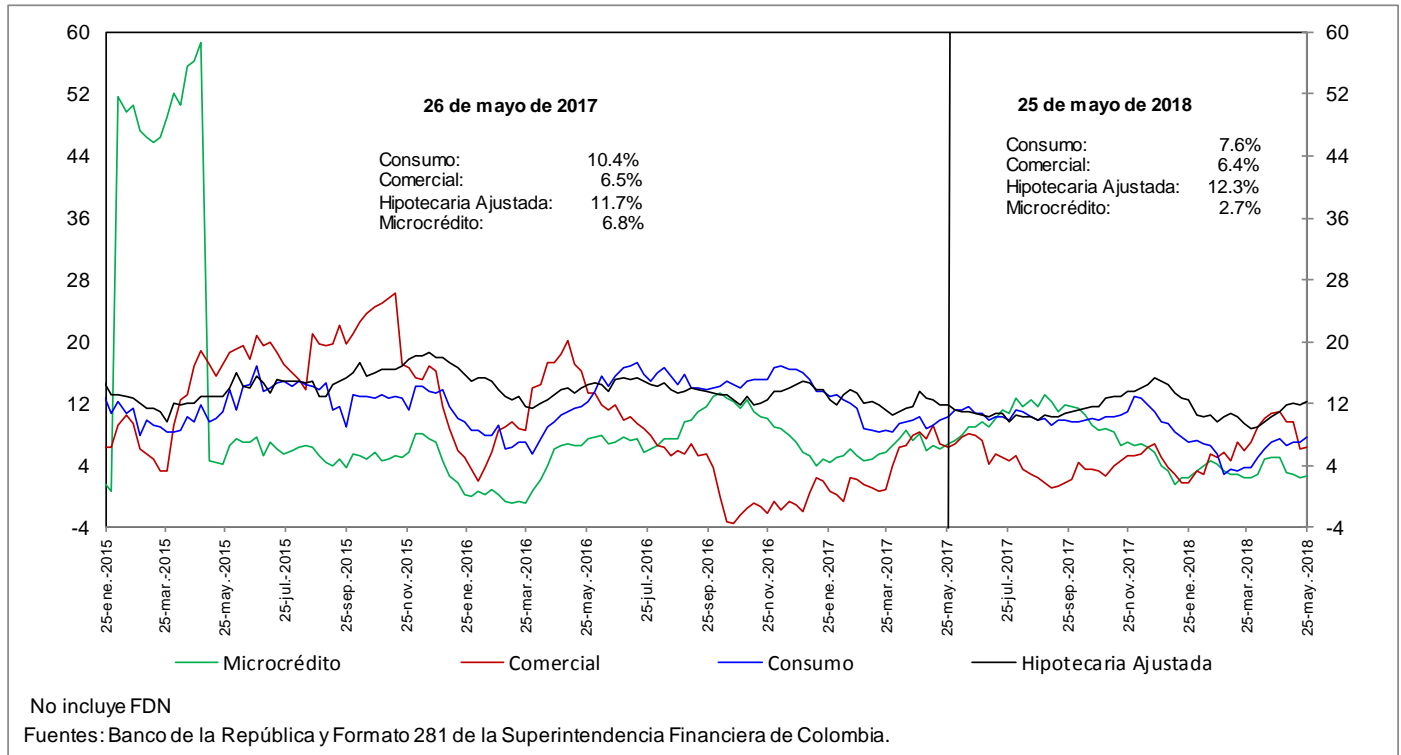

h. Cartera moneda extranjera en dólares (%)

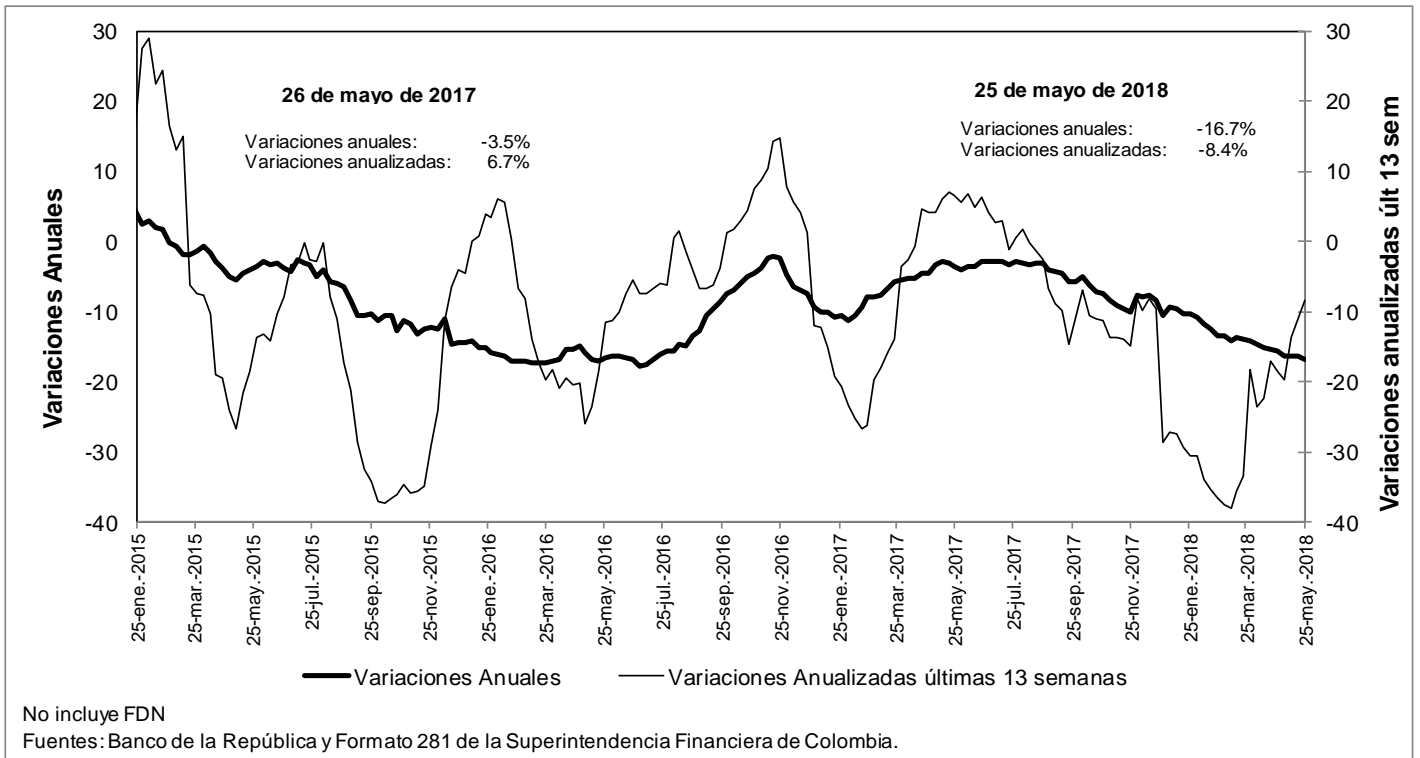

n. Bonos emitidos por los establecimientos de crédito -variación anual (%) y saldo (bill.)-

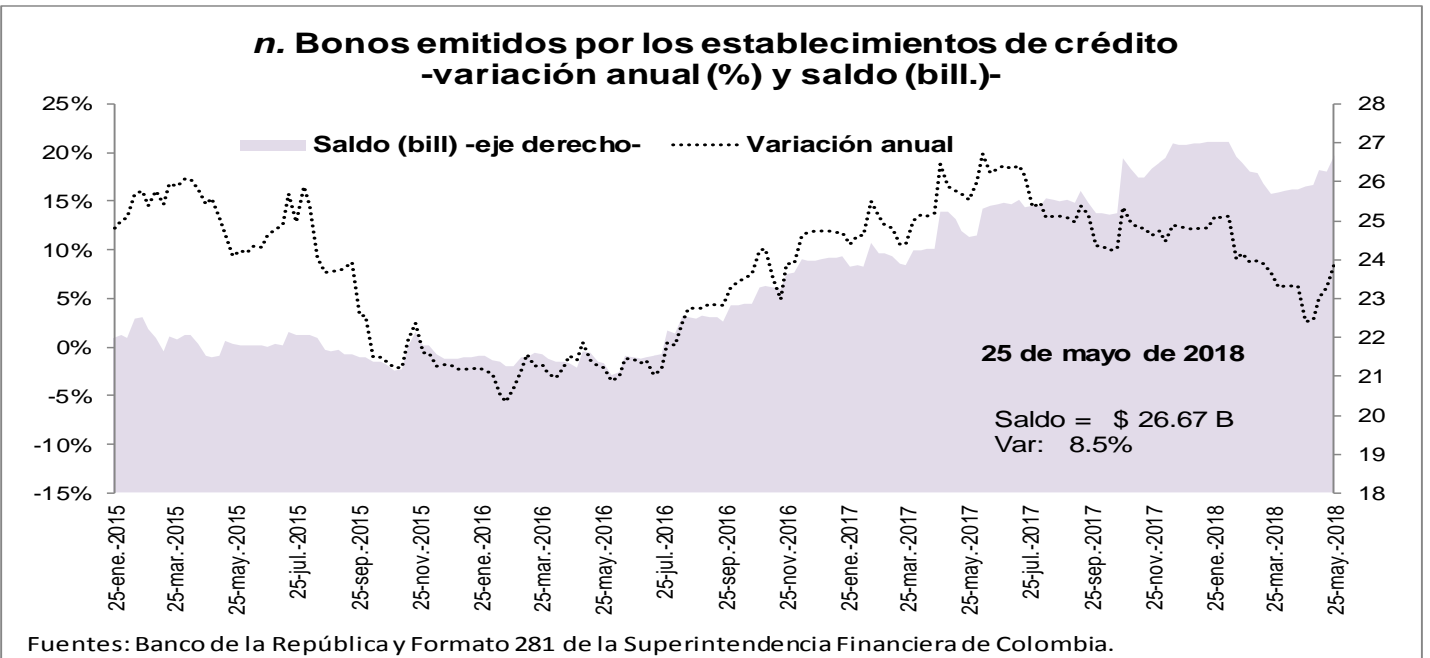

O. Variaciones anuales nominales y reales de agregados monetarios (Información mensual)

**Variación % anual nominal y real del efectivo y del M3
Promedio móvil de 4 semanas.**

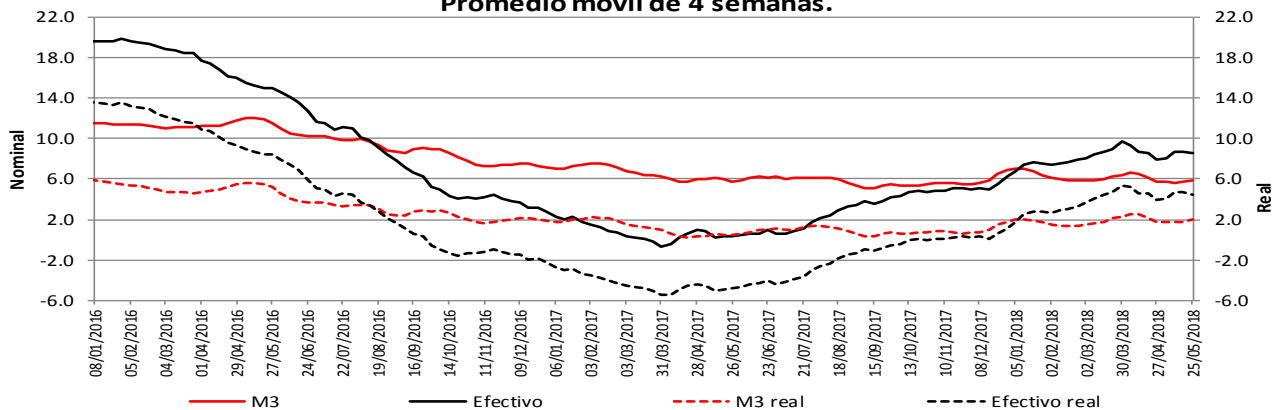

* IPC sin alimentos

Fuentes: Banco de la República y Formato 281 de la Superintendencia Financiera de Colombia.

**Variación % anual nominal y real del M3 y
la cartera bruta en ml - Promedio móvil de 4 semanas.**

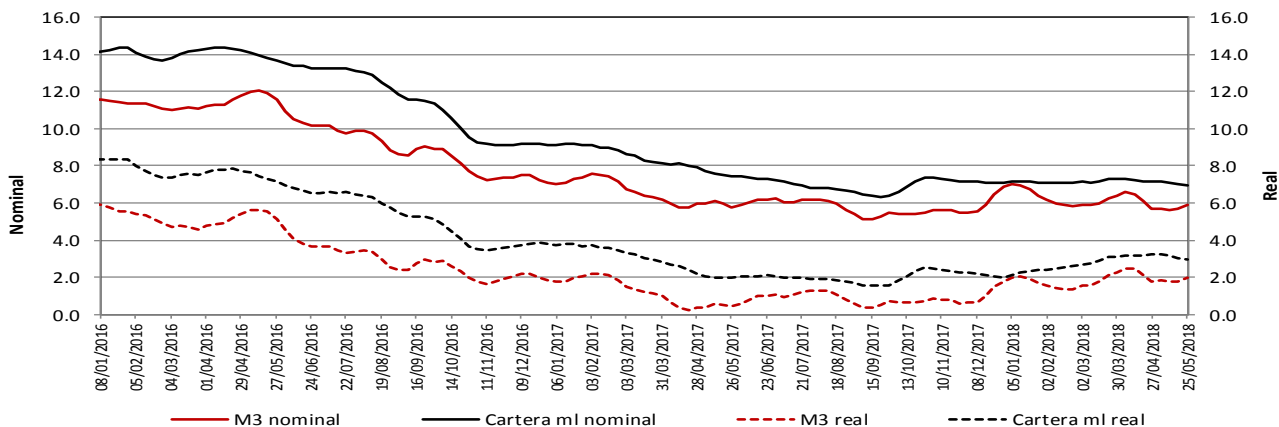

* IPC sin alimentos

Fuentes: Banco de la República y Formato 281 de la Superintendencia Financiera de Colombia.

**Variación % anual nominal y real de PSE y sus componentes
Promedio móvil de 4 semanas.**

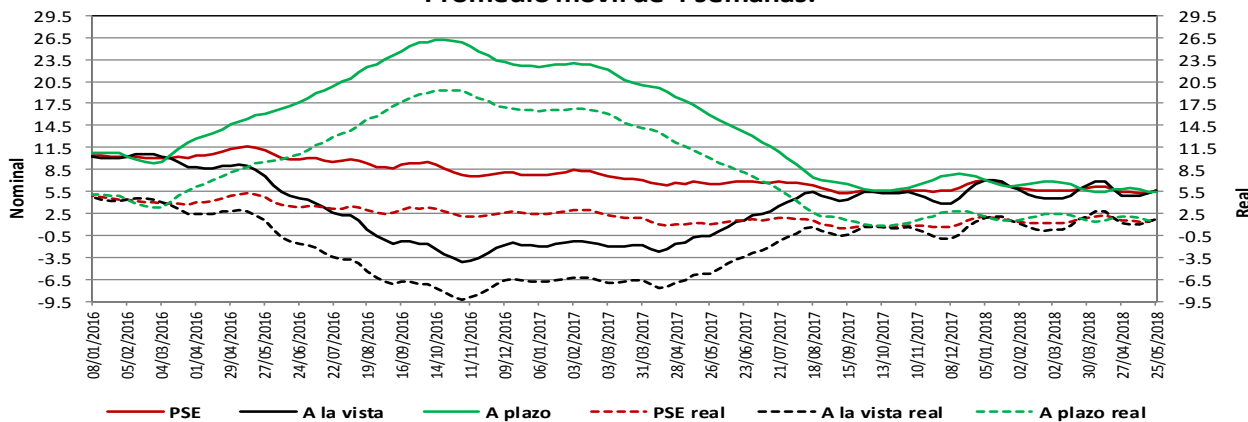

* IPC sin alimentos

Fuentes: Banco de la República y Formato 281 de la Superintendencia Financiera de Colombia.

Variación % anual nominal de la cartera en moneda nacional y sus componentes - Promedio móvil de 4 semanas

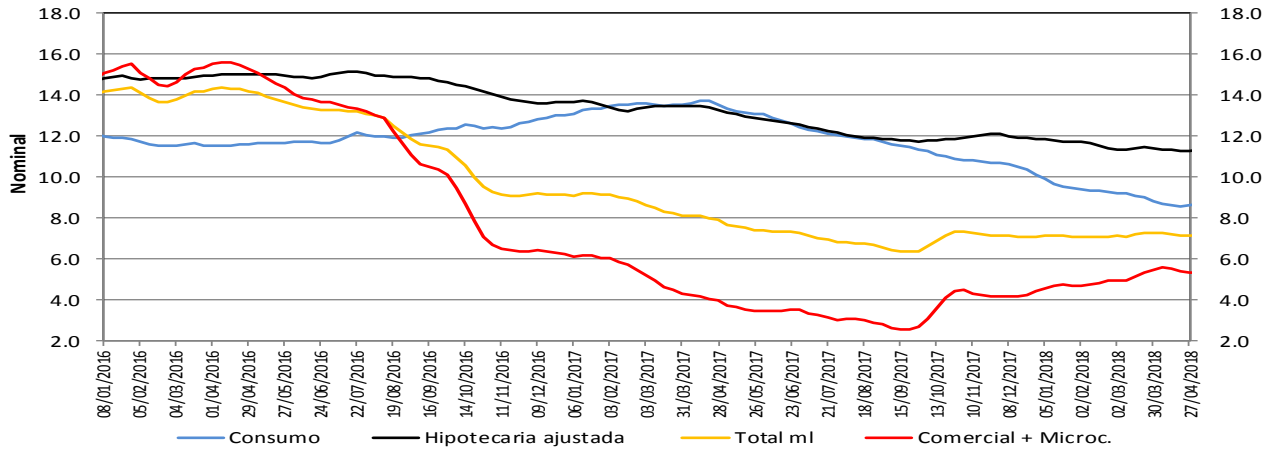

Fuentes: Banco de la República y Formato 281 de la Superintendencia Financiera de Colombia.

Variación % anual real de la cartera en moneda nacional y sus componentes - Promedio móvil de 4 semanas

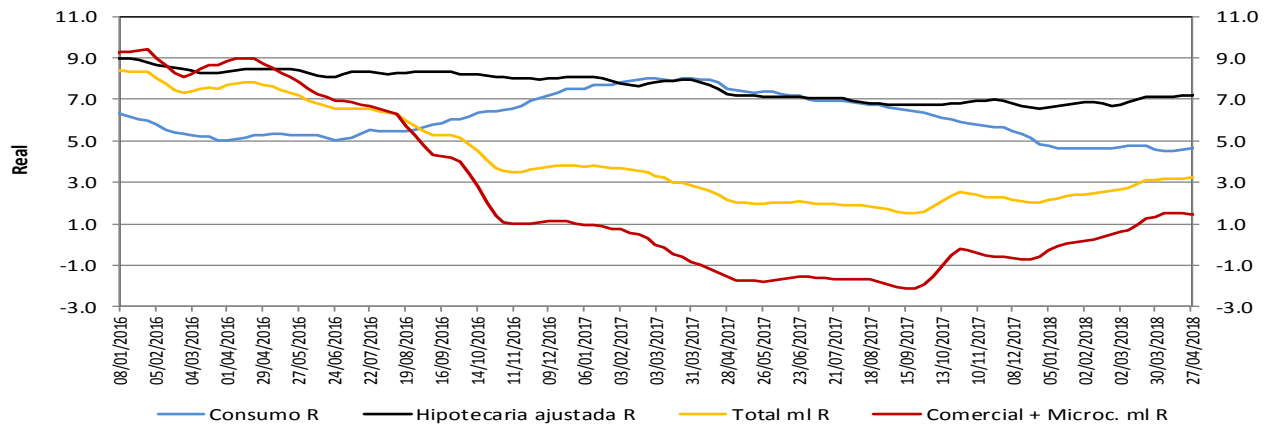

* IPC sin alimentos para el cálculo de la real.

Fuentes: Banco de la República y Formato 281 de la Superintendencia Financiera de Colombia.

Variación % anual nominal (N) y real (R) de la cartera en moneda nacional y total - Promedio móvil de 4 semanas

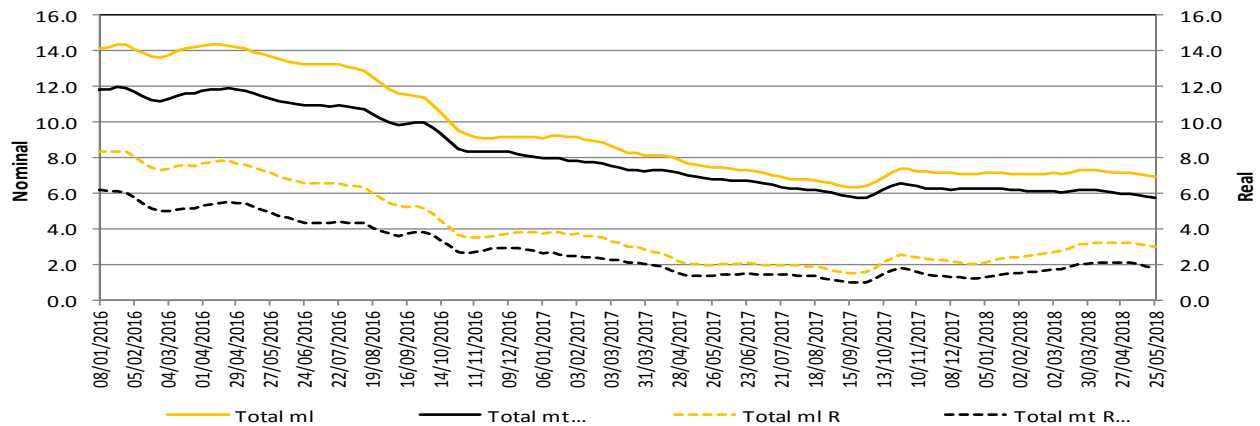

* IPC sin alimentos para el cálculo de la real.

La cartera en moneda extranjera se ajustó por tasa de cambio.

Fuentes: Banco de la República y Formato 281 de la Superintendencia Financiera de Colombia.

5. Margen de intermediación del sistema financiero

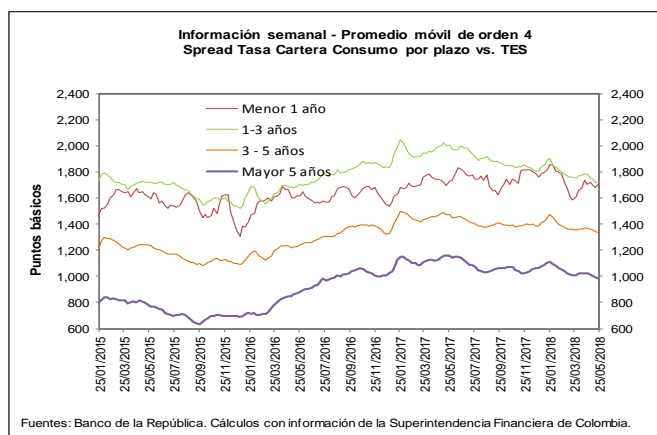
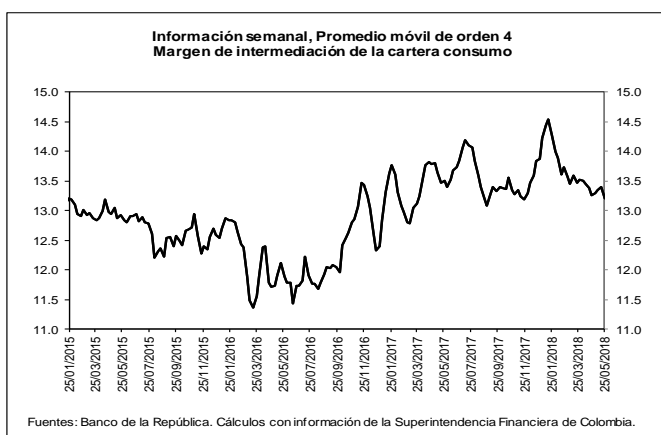
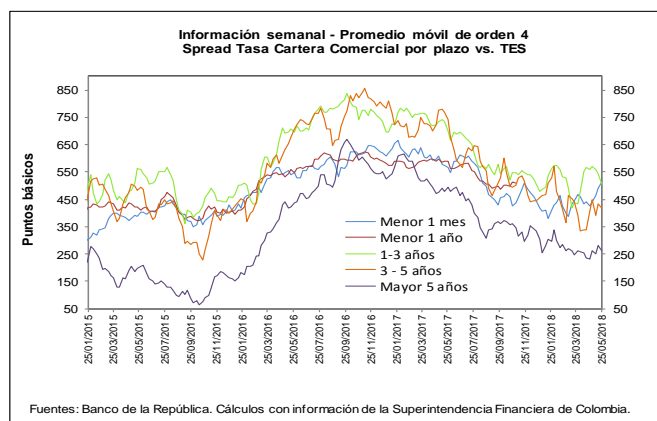
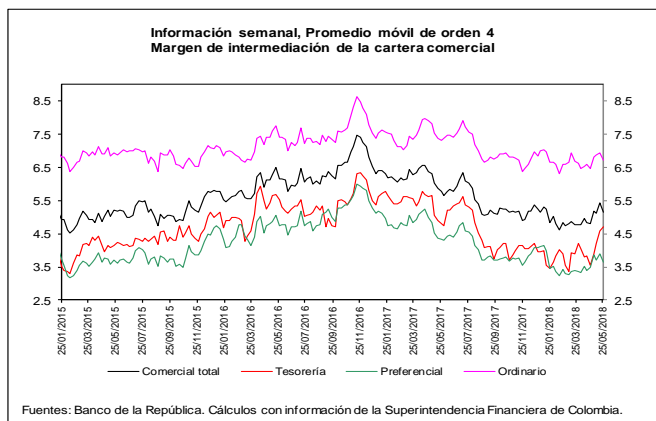
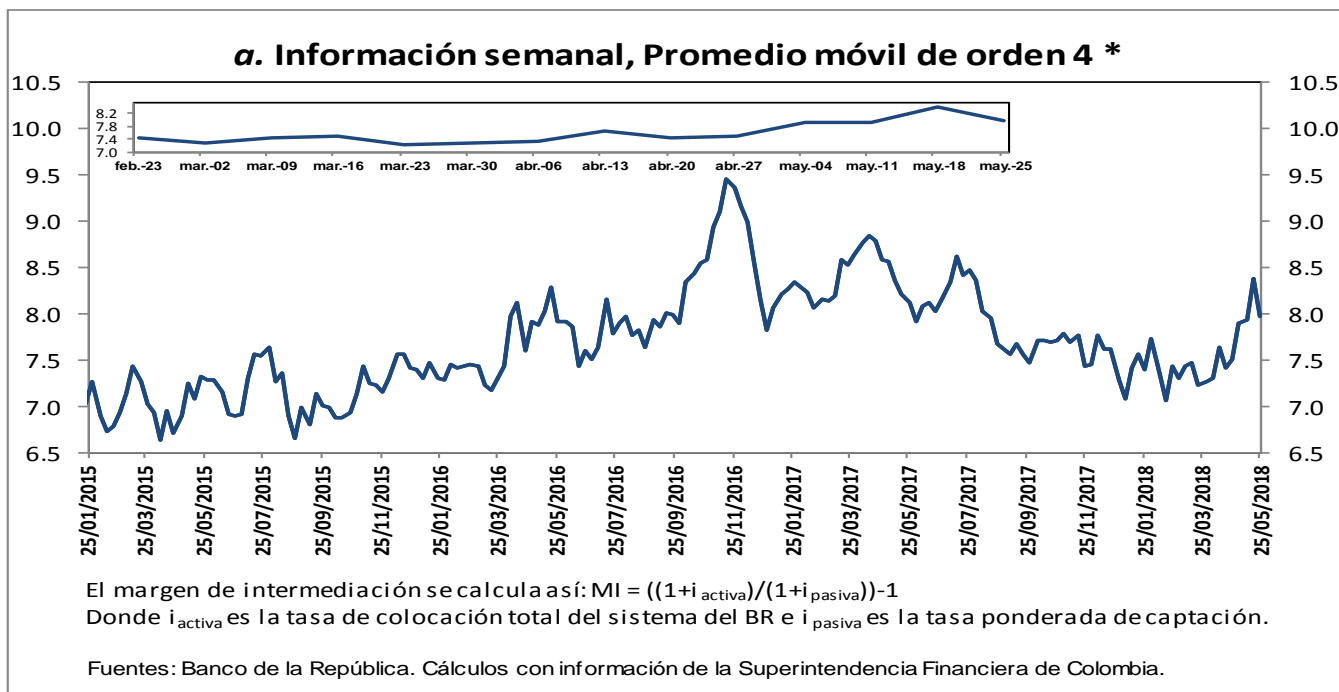

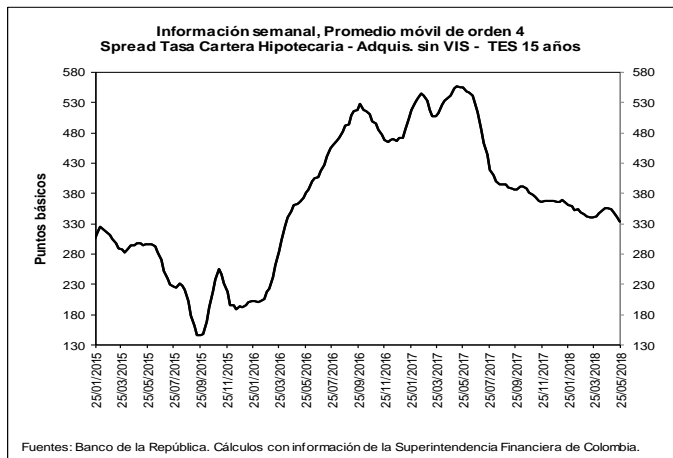
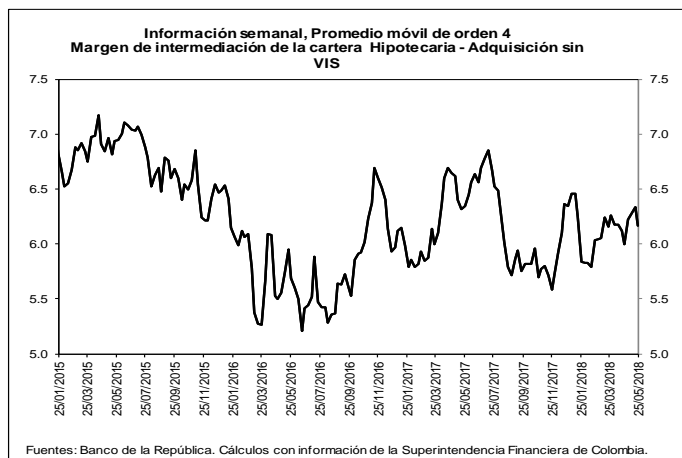

b. Spreads Tasa Cartera Comercial y Consumo por plazo vs. TES (Información semanal - Promedio móvil de orden 4)

	Fecha		Variación (pb)				
	25-may-18		1 semana	4 semanas	13 semanas	año	
Spread: tasa de interés cartera - tasa TES (puntos básicos)							
Comercial							
Menor a 1 mes	513.6		24.60	86.67	86.53	93.80	(53.46)
Menor 1 año	515.9		(7.80)	0.48	39.29	15.68	(72.70)
De 1 - 3 años	504.3		(38.21)	(55.69)	(28.48)	24.28	(193.76)
De 3 - 5 años	419.9		(13.40)	11.84	4.74	(37.06)	(321.23)
Mayor 5 años	262.1		(19.39)	30.02	(22.76)	(43.54)	(233.81)
Consumo							
Menor 1 año	1,708.4		27.64	0.24	(71.95)	(50.01)	(18.48)
De 1 - 3 años	1,721.0		(2.52)	(59.46)	(76.54)	(85.95)	(287.73)
De 3 - 5 años	1,328.6		(15.42)	(44.70)	(57.12)	(55.79)	(144.38)
Mayor 5 años	983.9		(11.14)	(40.43)	(68.46)	(77.54)	(172.02)
Vivienda							
Mayor 15 años	333.6		(6.22)	(21.29)	(15.37)	(33.17)	(222.29)
Memo Item (Información semanal - Promedio móvil de orden 4)							
	Monto semanal		Variación (pb)				
	mm de pesos		1 semana	4 semanas	13 semanas	año	
Tasas Comercial (%)							
Menor a 1 mes	9.1	58	31.15	98.90	59.23	74.69	(169.21)
Menor 1 año	9.6	1,161	(4.07)	8.18	12.99	(10.25)	(206.31)
De 1 - 3 años	10.0	473	(32.23)	(46.26)	(48.40)	23.58	(247.09)
De 3 - 5 años	9.8	291	(7.11)	22.97	(7.84)	(31.94)	(333.86)
Mayor 5 años	9.4	575	(14.37)	43.09	(26.34)	(25.27)	(209.11)
Tasas Consumo (%)							
Menor 1 año	21.5	10	31.37	7.94	(98.25)	(75.94)	(152.09)
De 1 - 3 años	22.2	109	3.47	(50.03)	(96.46)	(86.64)	(341.06)
De 3 - 5 años	18.9	472	(9.14)	(33.57)	(69.70)	(50.67)	(157.02)
Mayor 5 años	16.6	737	(6.13)	(27.36)	(72.04)	(59.28)	(147.32)
Tasas Vivienda (%)							
Mayor 15 años	10.6	244	(0.83)	(6.50)	(14.44)	(22.72)	(180.26)
Tasas Tes (%)							
Menor a 1 mes	4.0	n.a	6.55	12.23	(27.30)	(19.11)	(115.75)
Menor a 1 año	4.4	n.a	3.74	7.70	(26.30)	(25.92)	(133.61)
De 1 a 3 años	5.0	n.a	5.98	9.43	(19.92)	(0.69)	(53.33)
De 3 a 5 años	5.6	n.a	6.29	11.13	(12.58)	5.12	(12.63)
Mayor a 5 años	6.8	n.a	5.02	13.07	(3.58)	18.27	24.70
Mayor a 15 años	7.3	n.a	5.39	14.79	0.93	10.45	42.02

Fuentes: Banco de la República. Cálculos con información de la Superintendencia Financiera de Colombia.

6. Inversiones

a. Inversiones Netas de los Establecimientos de Crédito 1/

(Miles de millones de pesos y porcentajes)

(Miles de millones de pesos)	Saldo a 25/05/2018	VARIACIONES									
		SEMANTAL		ÚLTIMAS 4 SEMANAS		ÚLTIMAS 13 SEMANAS		AÑO CORRIDO		ANUAL	
		ABS	%	ABS	%	ABS	%	ABS	%	ABS	%
A. Moneda Legal	85,710	769	0.9	-319	-0.4	175	0.2	3,420	4.2	9,812	12.9
B. Moneda Extranjera	27,764	-10	0.0	739	2.7	-296	-1.1	-956	-3.3	696	2.6
C. TOTAL (A+B=C)	113,474	759	0.7	420	0.4	-122	-0.1	2,464	2.2	10,508	10.2
ITEM DE MEMORANDO											
Moneda Extranjera - En millones US\$ 2/	9,616	123	1.3	-14	-0.1	-231	-2.3	-8	-0.1	326	3.5
TASA REPRESENTATIVA DE MERCADO	2,887	-39	-1.3	81	2.9	38	1.3	-97	-3.2	-26	-0.9

b. Inversiones de los Establecimientos de Crédito en ML 1/

(Miles de millones de pesos)	Saldo a 25/05/2018	VARIACIONES									
		SEMANTAL		ÚLTIMAS 4 SEMANAS		ÚLTIMAS 13 SEMANAS		AÑO CORRIDO		ANUAL	
		ABS	%	ABS	%	ABS	%	ABS	%	ABS	%
INVERSIONES NETAS	85,710	769	0.9	-319	-0.4	175	0.2	3,420	4.2	9,812	12.9
A. Establecimientos de crédito	85,710	769	0.9	-319	-0.4	175	0.2	3,420	4.2	9,812	12.9
Inversiones Brutas	85,806	769	0.9	-316	-0.4	176	0.2	3,427	4.2	9,830	12.9
a) Títulos de deuda:	64,628	871	1.4	-283	-0.4	-323	-0.5	3,043	4.9	7,785	13.7
Título de Tesorería - TES	49,693	823	1.7	65	0.1	-102	-0.2	3,759	8.2	7,349	17.4
Otros Títulos de deuda pública	4,587	-14	-0.3	-249	-5.1	79	1.7	14	0.3	124	2.8
Otros emisores Nacionales	10,348	62	0.6	-99	-0.9	-299	-2.8	-730	-6.6	318	3.2
Emisores Extranjeros	0	0	--	0	--	0	--	0	--	-6	--
b) Instrumentos de patrimonio	3,769	-15	-0.4	68	1.8	340	9.9	254	7.2	730	24.0
c) Otras inversiones 2/	17,410	-87	-0.5	-101	-0.6	159	0.9	130	0.8	1,315	8.2
Deterioro	96	0	0.0	2	2.6	1	0.8	7	7.2	18	22.9

c. Inversiones de los Establecimientos de Crédito en ME 1/

(Miles de millones de pesos)	Saldo a 25/05/2018	VARIACIONES									
		SEMANTAL		ÚLTIMAS 4 SEMANAS		ÚLTIMAS 13 SEMANAS		AÑO CORRIDO		ANUAL	
		ABS	%	ABS	%	ABS	%	ABS	%	ABS	%
INVERSIONES NETAS	27,764	-10	0.0	739	2.7	-296	-1.1	-956	-3.3	696	2.6
A. Establecimientos de crédito	27,764	-10	0.0	739	2.7	-296	-1.1	-956	-3.3	696	2.6
Inversiones Brutas	27,764	-10	0.0	739	2.7	-296	-1.1	-956	-3.3	696	2.6
a) Títulos de deuda:	933	-9	-0.9	88	10.5	171	22.5	113	13.7	-15	-1.6
Título de Tesorería - TES	221	0	0.0	5	2.3	-30	-11.8	-20	-8.4	75	51.6
Otros Títulos de deuda pública	344	32	10.3	121	54.2	191	125.6	220	176.5	-1	-0.2
Otros emisores Nacionales	166	-3	-1.6	1	0.5	28	20.5	39	31.3	67	68.0
Emisores Extranjeros	202	-38	-15.7	-38	-15.9	-19	-8.5	-126	-38.4	-157	-43.6
b) Instrumentos de patrimonio	103	-3	-2.9	1	1.2	-9	-7.8	-6	-5.5	31	42.9
c) Otras inversiones 2/	26,729	1	0.0	649	2.5	-459	-1.7	-1,063	-3.8	680	2.6
Deterioro	0	0	-1.3	0	2.9	0	1.3	0	-3.2	0	-0.9

1/ No incluye FDN

2/ Incluye inversiones en subsidiarias y filiales, en asociadas, en negocios y operaciones conjuntas y en derechos fiduciarios. Incluye ajustes por reclasificación entre monedas nacional y extranjera.

Fuentes: Formato 281 de la Superintendencia Financiera de Colombia y cálculos Banco de la República.

7. Balance consolidado de los Establecimientos de Crédito

PRINCIPALES CUENTAS DEL BALANCE DE LOS ESTABLECIMIENTOS DE CRÉDITO*

Miles de millones de pesos y porcentajes

Concepto	Saldo a		VARIACIONES									
	mayo 26 2017	mayo 25 2018	SEMANAL		ULTIMAS 4 SEM		ULTIMAS 13 SEM		AÑO CORRIDO		ANUAL	
			ABS	%	ABS	%	ABS	%	ABS	%	ABS	%
Activo Neto **	488,955	510,733	1,718	0.3	2,074	0.4	-478	-0.1	1,630	0.3	21,778	4.5
1. Posición propia contado 1/	5,682	1,321	-679	-33.5	1,107	616.9	254	24.8	-1,975	-58.4	-4,425	-77.9
2. Reserva bancaria	28,615	29,753	1,005	3.5	-122	-0.4	-38	-0.1	440	1.5	1,138	4.0
3. Depósitos remunerados en BR	2	8	-3	-22.9	0	1.2	-601	-98.6	-241	-96.6	6	265.3
4. Cartera bruta M/L 2/	387,825	414,061	545	0.1	1,479	0.4	7,371	1.8	9,484	2.3	26,235	6.8
5. Inversiones netas M/L 3/	75,899	85,710	769	0.9	-319	-0.4	175	0.2	3,420	4.2	9,812	12.9
6. Otros activos netos	-9,068	-20,120	79	-0.4	-71	0.4	-7,639	61.4	-9,498	88.7	-10,989	121.2
Pasivo + Patrimonio	488,955	510,733	1,718	0.3	2,074	0.4	-478	-0.1	1,630	0.3	21,778	4.5
Pasivo: Repos BR + PSE	405,816	424,842	1,010	0.2	1,288	0.3	1,517	0.4	2,510	0.6	19,026	4.7
1. Repos BR	6,651	4,631	2,073	81.1	838	22.1	779	20.2	458	11.0	-2,020	-30.4
2. PSE	399,165	420,211	-1,063	-0.3	450	0.1	738	0.2	2,052	0.5	21,046	5.3
Cuenta corriente	43,557	47,556	1,818	4.0	1,269	2.7	-2,618	-5.2	-1,484	-3.0	3,999	9.2
Ahorros	157,616	162,617	-2,329	-1.4	-3,642	-2.2	-2,314	-1.4	-6,126	-3.6	5,000	3.2
CDT + bonos	185,842	196,422	992	0.5	1,522	0.8	3,982	2.1	9,633	5.2	10,580	5.7
Depósitos fiduciarios (impuestos y otros conceptos)	7,776	9,327	-1,164	-11.1	1,680	22.0	1,966	26.7	2,703	40.8	1,552	20.0
Depósitos a la vista	4,374	4,289	-380	-8.1	-378	-8.1	-278	-6.1	-2,673	-38.4	-86	-2.0
Repos con el sector real	0	0	0	--	0	--	0	--	0	--	0	--
Patrimonio	83,139	85,891	708	0.8	786	0.9	-1,995	-2.3	-880	-1.0	2,752	3.3

* No incluye FDN. A partir de la semana del 9 de diciembre de 2016 se incluyen en toda la serie los bonos denominados en pesos emitidos en el exterior por Findeter en 2014.

** Neto de cuentas del pasivo diferentes a Repos con BR y PSE.

1/ No incluye comisionistas de Bolsa. Las variaciones absolutas corresponden a las variaciones en dólares multiplicadas por la tasa de cambio promedio del periodo.

2/ La cartera corresponde a las cifras de balance de los establecimientos de crédito con ajuste por cartera administrada a través de derechos fiduciarios entre el 2 de enero de 2015 y el 21 de octubre de 2016, la cual se incluye como parte de este rubro. A partir del 28 de octubre de 2016, esta cartera nuevamente se encuentra dentro de las cifras de balance como cartera de los establecimientos de crédito.

3/ Las inversiones corresponden a las cifras de balance de los establecimientos de crédito con ajuste por cartera administrada a través de derechos fiduciarios entre el 2 de enero de 2015 y el 21 de octubre de 2016, la cual se resta de este saldo. A partir del 28 de octubre de 2016, este ajuste se elimina porque el saldo por este concepto se encuentra registrado como cartera. Adicionalmente, el saldo de inversiones que se presenta en este cuadro contiene ajustes entre el 2 de enero de 2015 y el 8 de enero de 2016 por composición entre monedas de inversiones en subsidiarias y filiales.

Nota: Los Fiduciarios corresponden a servicios bancarios de recaudo.

Fuentes: Formato 281 de la Superintendencia Financiera de Colombia y cálculos Banco de la República.

8. Activos externos netos y el mercado cambiario

a. Reservas Internacionales

RESERVAS INTERNACIONALES (Millones de dólares)

Concepto	2017	2018		
	Acum Año dic 29	Acum Año may 31	Acum Año** jun 1	Acum mes** jun 1
SALDO				
I. Reservas Internacionales Brutas *	47,637	47,605	47,553	
II. Pasivos de Corto Plazo	8	4	4	
III. Reservas Internacionales Netas (I-II) *	47,629	47,601	47,549	
VARIACION				
I. Reservas Internacionales Brutas	954	(33)	(85)	(52)
Pasivos de Corto Plazo	0	(4)	(4)	0
II. Reservas Internacionales Netas	954	(28)	(80)	(52)
Causaciones y Valuaciones	544	(305)	(344)	(39)
Pasivos con Residentes	20	(13)	(33)	(20)
Opciones call por ejercer	0	0	0	0
MEMO - ITEM				
Saldo Reservas internacionales brutas sin FLAR *	47,139	47,100	47,048	
Causaciones, Valuaciones y Provisiones (deterioro)**	(8)	(313)	(352)	
Pasivos con Residentes	108	95	75	
Opciones call por ejercer	0	0	0	

* Para efectos de reporte al FMI se excluyen los aportes al Fondo Latinoamericano de Reservas FLAR del saldo de reservas internacionales, sin embargo, en la información contable del Banco de la República los aportes al FLAR continúan formando parte de los activos de reservas.

** Incluye el deterioro por operaciones de convenios de Aladi.

Fuente: Banco de la República

b. Posición Propia y Posición Propia de Contado

millones de USD	11-may-18	Variación 1 semana	Variación 4 semanas	Variación año corrido	Variación 1 año	Var. Cierre Trim. Ant.
PPC	725	350	661	-494	-1,798	775
Derechos Netos a Futuro (DNF)	-110	-310	-547	1,203	2,775	-726
Contingencias Netas por Opciones (CNO)	-134	18	8	-160	-195	-29
Otros Activos Netos (OAN)	1,791	11	12	-618	-691	63
PP	2,271	68	132	-70	89	81

PPC/PT	2.3%
PP/PT	7.2%

DNF: Derechos a Futuro - Obligaciones a Futuro

CNO: Contingencias Deudoras por Opciones - Contingencias Acreedoras por Opciones

OAN: Otros activos en m/e - otros pasivos en m/e

Fuente: Superintendencia Financiera de Colombia. Cálculos: Banco de la República.

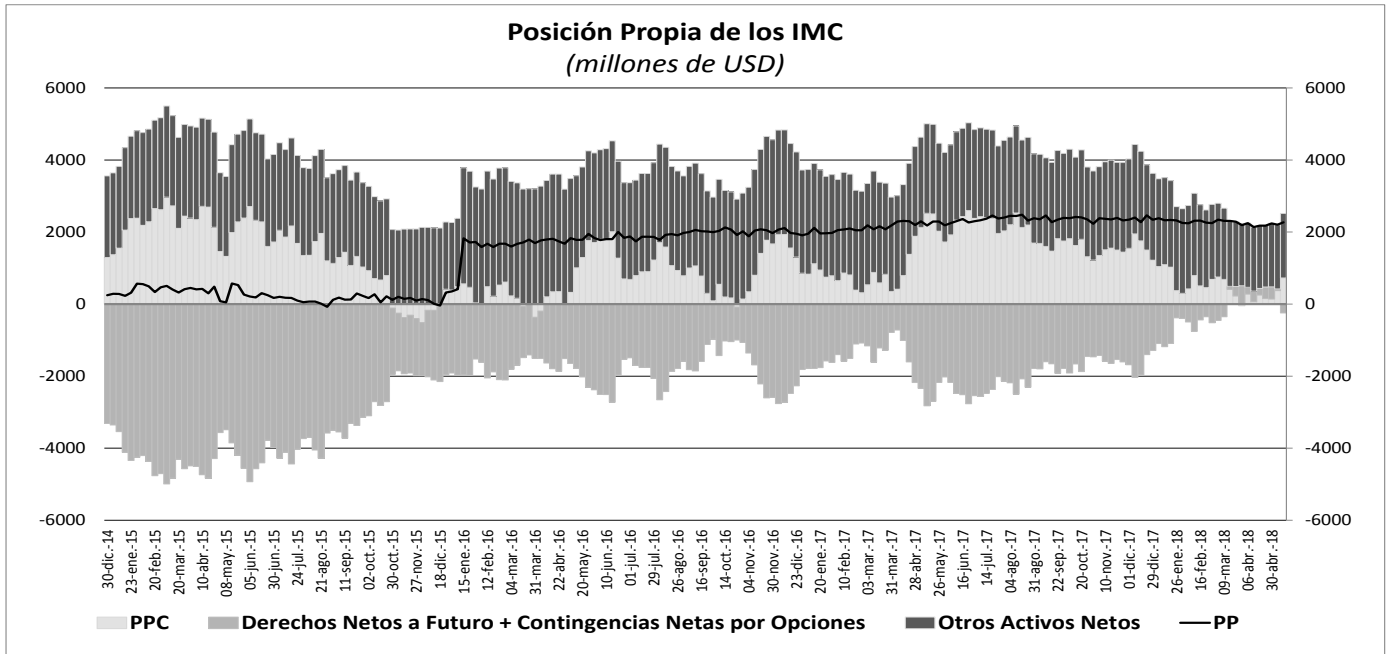

10. Mercados Financieros

a. Evolución durante la semana

Durante la semana el VIX presentó un aumento y finalizó en 13,46. Por su parte el precio del WTI pasó de US\$67,88 a US\$65,81 por barril, (-3,06%), mientras que el precio del Brent cerró en US\$ 76,79 por barril (+0,45%). Durante la semana los principales datos que impactaron los mercados financieros fueron:

En Estados Unidos:

- El crecimiento económico estadounidense se desaceleró levemente en el 1T18 frente a lo inicialmente previsto, luego de una revisión a la baja en las cifras de inversión en inventarios y en el gasto del consumidor. De acuerdo con el reporte el crecimiento durante el primer trimestre se ubicó en 2,2% (Ant: 2,3%). Por su parte, la estimación preliminar de los inventarios mayoristas para abril permaneció sin cambios frente al mes previo, incumpliendo el esperado por el mercado (Esp: 0,5%).
- Durante la semana, la administración Trump anunció que impondrá tarifas arancelarias a las importaciones de acero y aluminio provenientes de la Unión Europea, Canadá y México, es decir, que las exenciones temporales aún vigentes (las cuales expiraban el 1 de junio) no serían prolongadas.
- El Departamento del Trabajo informó que, en mayo, el cambio en nóminas no agrícolas aumentó más de lo esperado (Obs: 223 mil; Esp: 190 mil) y la tasa de desempleo bajó a un mínimo de 18 años (Obs: 3,8%). El reporte de empleo también mostró que los salarios subieron por encima de lo anticipado por el mercado (0,3% m/m).

En Europa:

- La confianza económica del bloque se ubicó en 112,5, por encima del 112 esperado por el mercado. Por su parte, el crecimiento manufacturero de la zona euro de acuerdo con el sondeo de Markit se ralentizó en mayo a un mínimo de 15 meses, y los indicadores a futuro sugieren que continuará débil en los próximos meses. El índice final de PMI manufacturero de mayo de Markit cedió por quinto mes a 55,5 desde el 56,2 de abril.
- La inflación aumentó más de lo esperado en mayo por unos mayores costes de la energía, lo que para algunos analistas podría llevar al Banco Central Europeo (BCE) a retomar sus planes de abandonar su programa de estímulos. La inflación de los 19 países que comparten el euro fue de 1,9% a/a en mayo frente al 1,2% a/a de abril, muy por encima de las expectativas del mercado.

- En Alemania, la tasa de desempleo tocó un mínimo histórico en mayo al situarse en 5,2%, reflejando la solidez de un mercado laboral que se ha convertido en un motor clave de un repunte económico impulsado por el consumo. La cifra total de desempleados cayó en 11,000, una caída superior a la proyectada.
- Moody's señaló que podría reducir la calificación de la deuda de Italia si las políticas fiscales de su próximo gobierno no eran capaces de encauzar el ratio de deuda pública del país en una tendencia bajista sostenible.

En Asia:

- En Japón, la tasa de desempleo en abril se situó en 2,5% y se esperan reducciones, al menos hasta que se dé el alza del impuesto sobre las ventas el próximo año.
- En China, el PMI manufacturero (nivel más alto en ocho meses), contribuyó a disipar las preocupaciones relacionadas con la desaceleración del crecimiento, en medio de un entorno complejo por los riesgos comerciales con EE.UU.

En Latinoamérica:

- En Brasil, el PIB del primer trimestre de 2018 aumentó 1,2% a/a (Esp: 1,3%).
- En Perú, el Banco Central elevará gradualmente el límite de inversión en el extranjero de las Administradoras Privadas de Fondos de Pensión (AFP). El límite pasará desde 48% hasta 48.5% a partir de este viernes y aumentará hasta 49% desde el 1 de julio. De acuerdo a la autoridad monetaria, esta medida permitirá a las AFP diversificar su portafolio a través de los USD486 millones que quedarán disponibles para la inversión en diferentes instrumentos financieros en los mercados internacionales.
- En México, Banxico anunció que espera que el PIB se expanda entre 2,0% y 3,0% en 2018 y entre 2,2% y 3,2% en 2019, al tiempo que proyecta que la inflación general seguirá desacelerándose a lo largo del año hacia el objetivo del 3,0%.
- En Chile, el ministro de Hacienda mantuvo su pronóstico de crecimiento del 2018 en 3,5%, debido al repunte de la minería, el sector industrial, la construcción y la agricultura. Por otra parte, la tasa de desempleo se ubicó en 6,7%, mejor que lo anticipado por el mercado.
- En Colombia, el DANE presentó los resultados del mercado laboral para el mes de abril. De acuerdo con el reporte, la tasa de desempleo nacional fue 9,5%, la tasa global de participación 64,6% y la tasa de ocupación 58,5%. En el mismo mes del año anterior estas tasas fueron 8,9%, 65,1% y 59,3%, respectivamente.

b. Tasas de interés de Bancos Centrales

	Tasa de interés vigente			
	Actual (a) 01 de junio	Semana anterior 25 de mayo	4 sem atrás 01 de mayo	Un año atrás
Estados Unidos	1,5 - 1,75	1,5 - 1,75	1,25 - 1,5	0,75 - 1
Zona Euro	0,00	0,00	0,00	0,00
Reino Unido	0,50	0,50	0,50	0,25
Canadá =	1,25	1,25	1,25	0,50
Brasil	6,50	6,50	6,50	10,25
México	7,50	7,50	7,50	6,75
Colombia	4,25	4,25	4,25	6,25
Chile	2,50	2,50	2,50	2,50
Argentina	40,00	30,25	27,25	28,75
Perú	2,75	2,75	2,75	4,00
Australia	1,50	1,50	1,50	1,50
Nueva Zelanda	1,75	1,75	1,75	1,75
Malasia	3,25	3,25	3,25	3,00
Sudáfrica	6,50	6,50	6,50	7,00
Turquía	16,50	8,00	8,00	8,00
India	6,00	6,00	6,00	6,25
Rusia	7,25	7,25	7,25	9,25
China	4,35	4,35	4,35	4,35
Suiza	-1,25 - -0,25	-1,25 - -0,25	-1,25 - -0,25	-1,25 - -0,25
Indonesia*	4,75	4,50	4,25	4,33
Noruega	0,50	0,50	0,50	0,50

*Tasa de referencia de Indonesia a la tasa repo a 7 días.

c. Inflación observada y expectativas de inflación

PAIS	Tasa actual y meta de inflación 01 de junio			Encuesta de expectativas de inflación anual a diciembre del 2018			
	Inflación (b)	Tasa de interés real [(1+a)/(1+b)]-1	Meta de Inflación 2017	BLOOMBERG		BANCOS CENTRALES	
				Fecha de la encuesta	Resultado	Fecha de la encuesta	Resultado
Estados Unidos (Abr)	2,50	-0,73	2,00	29/05/2018	2,49	-	-
Zona Euro (Abr)	1,90	-1,86	2,00	01/06/2018	1,60	2018-1**	1,70
Japón (Abr) ↓	0,60	-0,50	2,00	01/06/2018	0,90	-	-
Reino Unido (Abr) ↓	2,40	-1,86	2,00	01/06/2018	2,10	feb-18	2,90
Canadá (Abr)	2,20	-0,93	1,00 - 3,00	01/06/2018	2,30	-	-
Brasil (Abr)	2,76	3,64	2,50 - 6,50	01/06/2018	3,50	abr-18	3,48
México (Abr)	4,55	2,82	2,00 - 4,00	01/06/2018	3,80	mar-18	4,09
Colombia (Abr)	3,13	1,09	2,00 - 4,00	01/06/2018	3,25	abr-18	3,27
Chile*(Abr)	1,90	0,59	2,00 - 4,00	01/06/2018	2,70	abr-18	2,50
Argentina(Abr)	26,53	10,65	12,00 - 17,00	01/06/2018	23,40	mar-18	20,30
Perú (May) ↑	0,93	1,80	1,00 - 3,00	01/06/2018	2,40	feb-18	2,25
Australia (Mar)	1,90	-0,39	2,00 - 3,00	01/06/2018	2,25	mar-18	2,3
Nueva Zelanda (Mar)	1,10	0,64	1,00 - 3,00	01/06/2018	1,90	mar-18	1,86
Malasia (Abr) ↑	1,40	1,82	-	01/06/2018	2,50	-	-
Sudáfrica (Abr) ↑	4,50	1,91	3,00 - 6,00	01/06/2018	5,20	dic-17	5,70
Turquía (Abr)	12,15	3,88	3,00 - 7,00	01/06/2018	9,87	feb-18	9,49
India (Abr)	4,58	1,36	2,00 - 6,00	-	-	-	-
Rusia (Abr)	2,40	4,74	4,00	01/06/2018	3,70	-	-
China (Abr)	1,80	2,50	3,00	01/06/2018	2,35	-	-
Irlanda (Abr)	-0,40	0,40	2,00	01/06/2018	0,50	-	-
Portugal (Abr)	1,00	-0,99	2,00	-	-	-	-
Grecia (Abr)	0,04	-0,04	2,00	-	-	-	-
Suiza (Abr)	0,80	-1,04	2,00	-	-	-	-
Indonesia (Abr)	3,23	1,23	3,50 - 5,50	01/06/2018	3,70	2017-IV	3,35
Noruega (Abr)	2,40	-1,86	2,50	01/06/2018	2,05	-	-

¹ La metodología cambió a partir de Enero de 2009, se amplió la canasta acorde al SNC 1993. El período base pasó de Dic 1998 a Dic 2008.

d. Tasas de los mercados monetarios internacionales

	Plazo	Tasa actual (a) 01 de junio	Semana anterior (b) 25 de mayo	4 sem atrás	29 de Diciembre de 2017	Un año atrás	Variación p.b. última semana (a-b)
FEDERAL FUND	1 Día	1.70	1.70	1.70	1.33	0.82	0.0
LIBOR	1Día	1.71	1.71	1.70	1.43	0.93	0.5
LIBOR	1 Semana	1.75	1.75	1.75	1.48	0.95	-0.1
LIBOR	1 Mes	2.00	1.98	1.91	1.56	1.06	2.9
LIBOR	3 Meses	2.32	2.32	2.35	1.69	1.21	0.0
EUR LIBOR	1 Día	-0.44	-0.44	-0.44	-0.44	-0.43	-0.2
EUR LIBOR	1 Semana	-0.42	-0.43	-0.42	-0.42	-0.41	0.4
EUR LIBOR	1 Mes	-0.41	-0.40	-0.40	-0.41	-0.40	-0.7
EUR LIBOR	3 Meses	-0.35	-0.35	-0.36	-0.38	-0.37	0.1

Fuente: Bloomberg

Federal fund rate: Tasa interbancaria overnight a la cual los bancos miembros de sistema de la Reserva Federal de los Estados Unidos se prestan el exceso de reservas sin exigir garantía como contrapartida.

Libor: Tasa de interés interbancaria que se aplica en el mercado de capitales de Londres. Esta tasa se construye a partir de las cotizaciones (punta de oferta) que presentan los bancos con mejor calidad crediticia a las 11:00 a.m. hora en Londres, para los diferentes plazos. En el documento se presenta la tasa de referencia para transacciones en dólares. EUR libor: Tasa de interés interbancaria para las transacciones en Euros que se aplica en el mercado de capitales de Londres. Esta tasa se construye a partir de las cotizaciones (punta de oferta) que presentan los bancos con mejor calidad crediticia a las 11:00 a.m. hora en Londres, para los diferentes plazos.

e. Bonos del tesoro americano

BONOS DEL TESORO AMERICANO ^{1/}	Tasa actual (a) 01 de junio	Semana anterior (b) 25 de mayo	4 sem atrás	29 de Diciembre de 2017	Un año atrás	Variación p.b. última semana (a-b)
0,25	1,90	1,89	1,83	1,38	0,97	1,55
0,5	2,09	2,07	2,03	1,53	1,07	2,50
2	2,47	2,48	2,51	1,89	1,28	-0,5
5	2,75	2,77	2,81	2,21	1,75	-1,7
10	2,90	2,93	2,97	2,41	2,20	-2,9
30	3,05	3,09	3,13	2,74	2,86	-4,2

^{1/} Bonos genéricos de Bloomberg

Fuente: Bloomberg

f. Spread de deuda soberana

EMBI (Emerging Market Bond Index) ^{1/}	Spread actual (a) 01 de junio	Semana anterior (b) 25 de mayo	4 sem atrás 01 de mayo	29 de Diciembre de 2017	Un año atrás	Variación última semana (a-b)	Variación porcentual última semana (a/b)-1
Plus soberanos	387	365	349	329	329	21	5,8%
Colombia	200	192	181	175	208	8	4,2%
Argentina	511	460	429	350	407	51	11,1%
Brasil	308	271	253	241	286	37	13,7%
México	215	203	198	188	201	12	5,9%
Perú	137	137	128	113	135	0	0,0%
Venezuela	4747	4619	4666	5759	2206	128	2,8%
Turquía	403	380	320	286	287	23	6,1%
Sudáfrica	250	236	226	218	231	14	5,9%

^{1/} Bonos genéricos de Bloomberg

Fuente: Bloomberg

EMBI plus: Emerging Markets Bond Index - Embi + - es un índice creado por JP Morgan que mide los retornos totales de los instrumentos de deuda externa de los países emergentes, incluyendo bonos Bradys en dólares y en otras monedas, préstamos, Eurobonos e instrumentos de deuda local denominados en dólares. Este indicador está concentrado en instrumentos de las tres principales economías de Latinoamérica (Brasil, México y Argentina) con una ponderación de 68%, dejando el resto para los otros países Latinoamericanos. Para el desarrollo de este informe, se considera el spread de dicho portafolio EMBI, sobre la curva cero cupón de los treasuries. EMBI plus país: Emerging Markets Bond Index (Embi +) calculado bajos los mismos criterios del EMBI PLUS considerando únicamente los títulos del respectivo país. Para el desarrollo de este informe, se considera el spread de dicho portafolio EMBI, sobre la curva cero cupón de los treasuries

g. TED (Libor 3 Meses –T-bills 3 Meses)

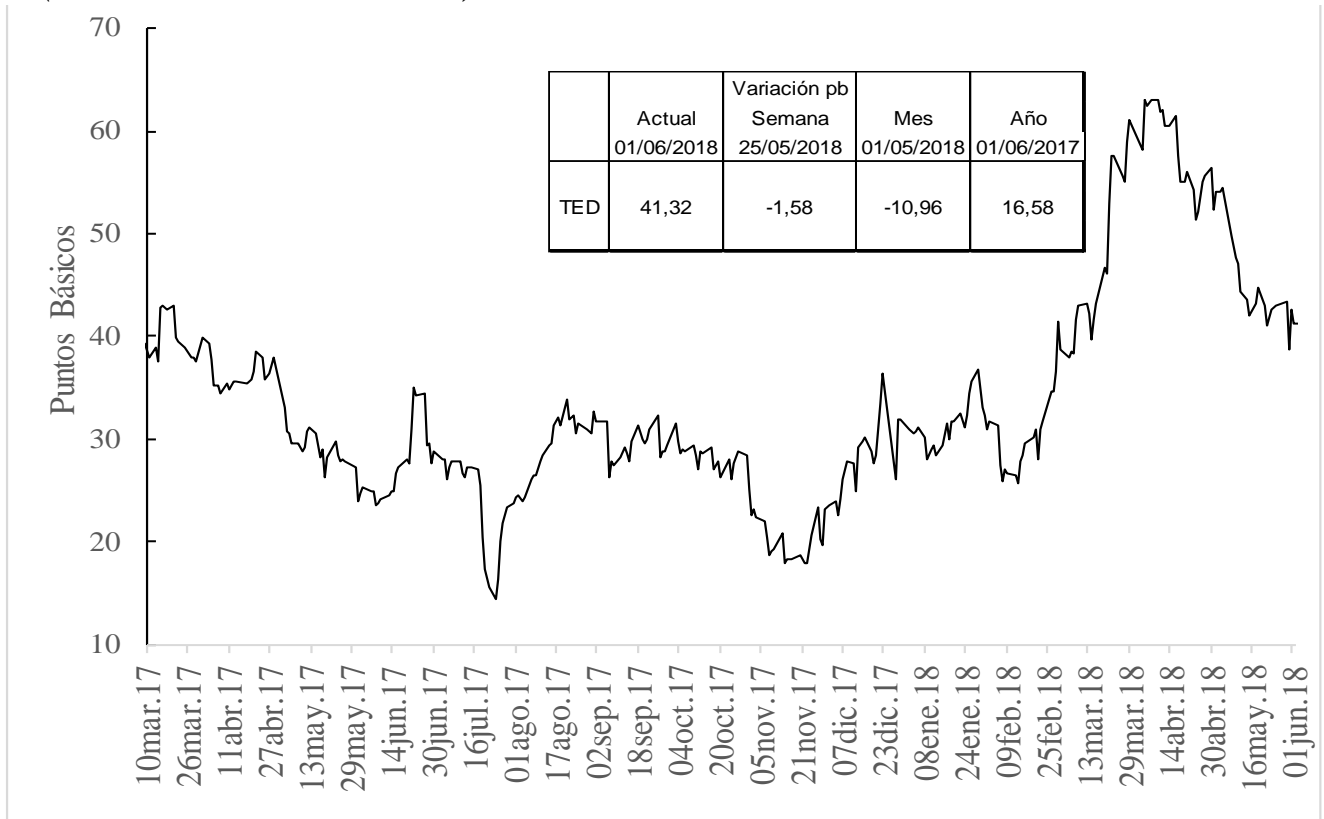

h. Embi plus, embi Colombia, CDS, coeficientes de aversión al riesgo y yankees

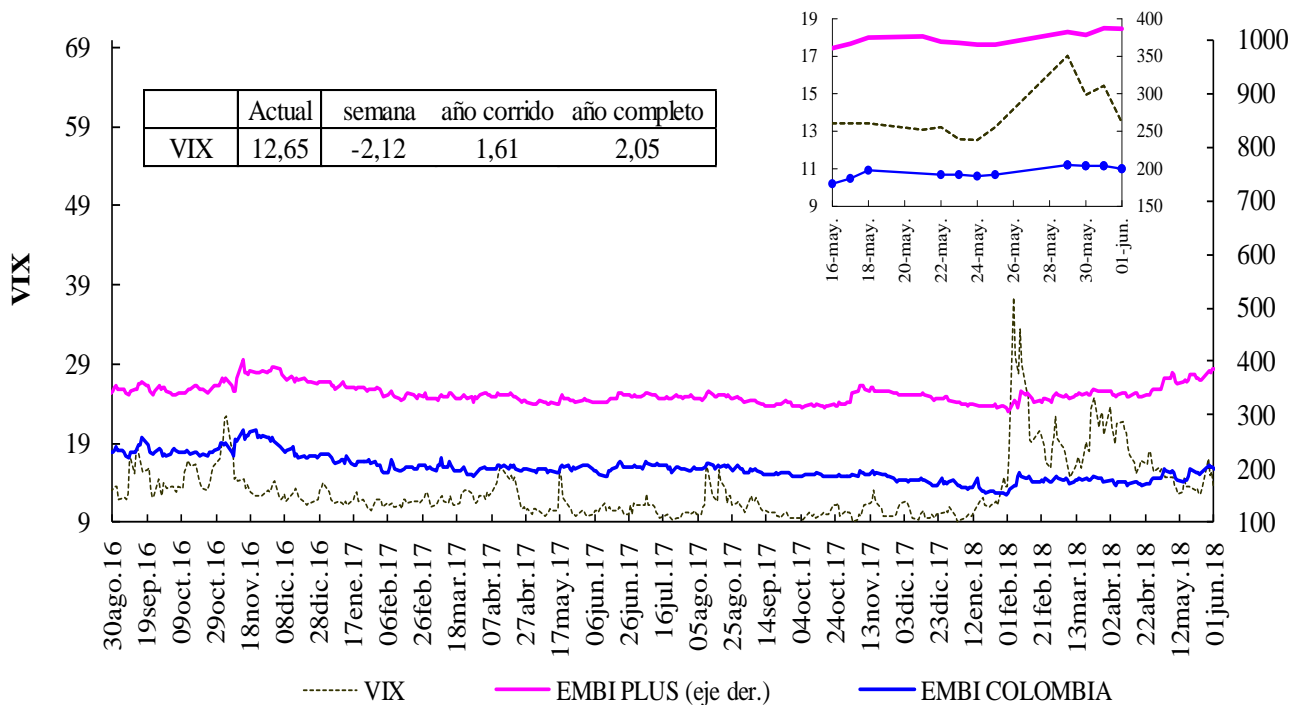

EMBI PLUS Y EMBI COLOMBIA

Fuente: Bloomberg, DODM

VIX: Índice de volatilidad del "Chicago Board Options Exchange SPX", que refleja la volatilidad implícita en las opciones sobre las acciones que componen el S&P 500. Se utiliza como un indicador que mide la aversión al riesgo de los inversionista

EMBI-CDS 1-CDS 10-CDS 5

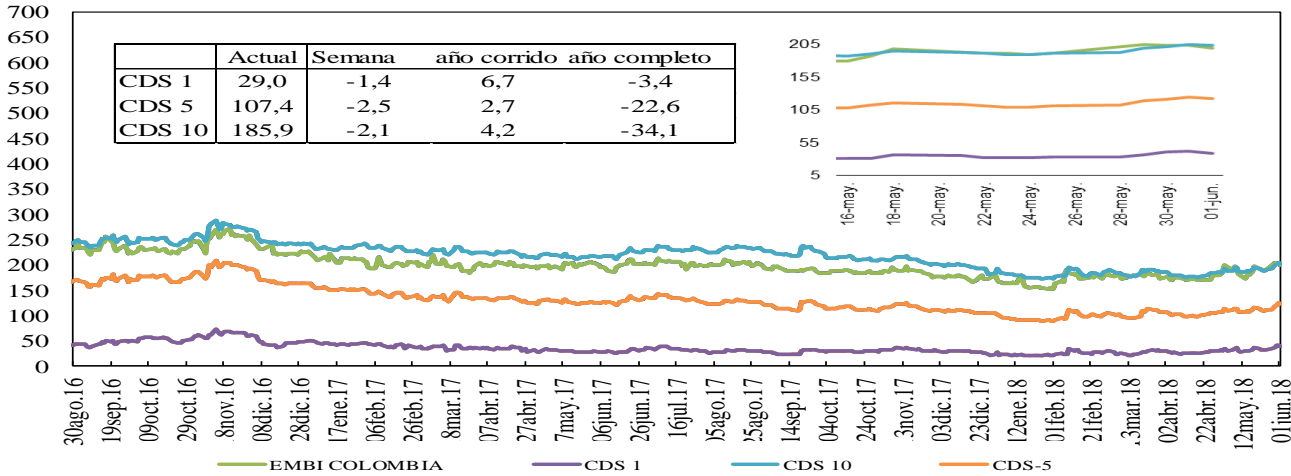

Credit Default Swap América Latina-5 años

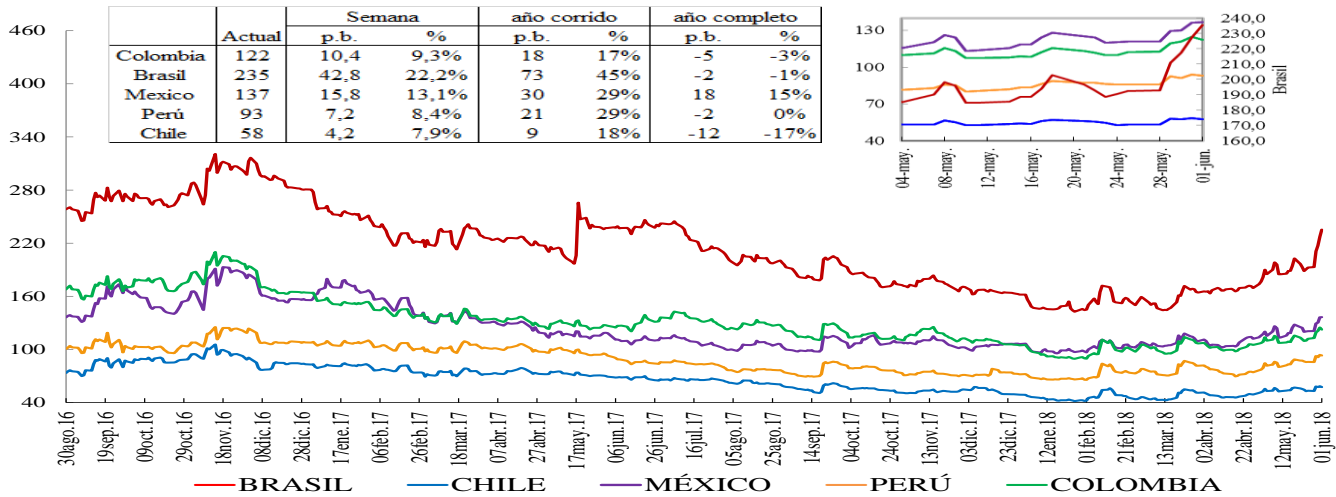

*En la gráfica que muestra el zoom, el eje de la derecha corresponde al eje de Brasil.

Credit Default Swap otros países - 5 años

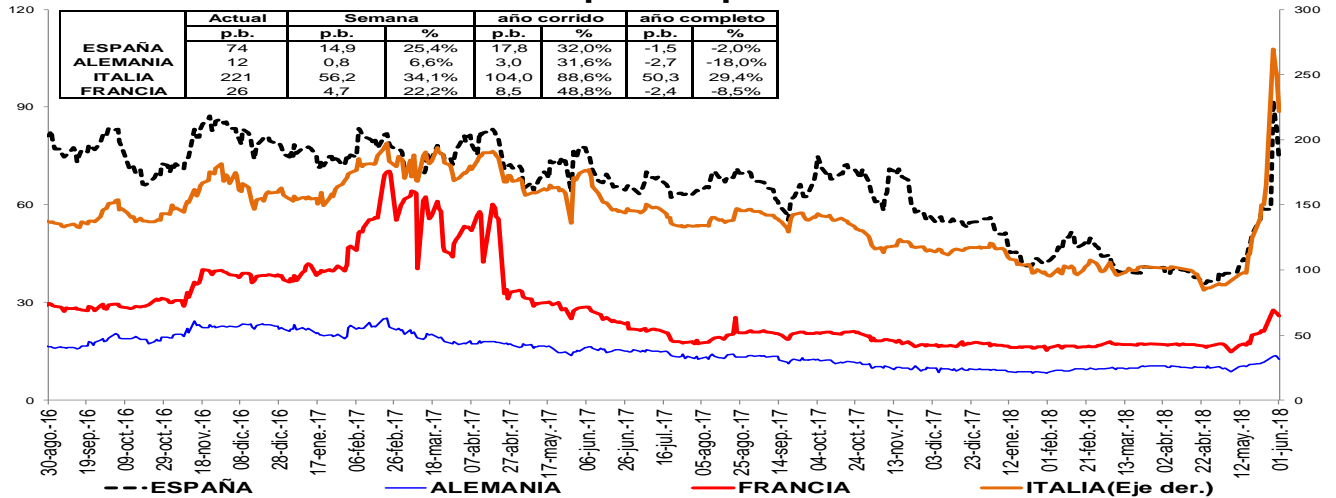

Un Credit Default Swap (CDS) es un instrumento financiero por medio del cual se negocia el riesgo crediticio de un bono. El tenedor paga una prima (puntos básicos

sobre el valor nominal del bono) a la entidad que ofrece el CDS a cambio de que esta responda por valor nominal en caso que el emisor haga default. La valoración de un CDS se hace en puntos básicos sobre el valor nominal del bono y tiene una relación directa con el nivel de aversión al riesgo de los inversionistas. Es decir, entre más alta sea la probabilidad de default mayor será el valor del CDS y viceversa.

i. Índices Accionarios

País	Índices accionarios	Nivel actual 01 de junio	Diferencia			
			Semanal 25 de mayo	4 sem atrás 01 de mayo	29 de Diciembre de 2017	Un año atrás
EE UU	DOW JONES	24.635	-0,48%	2,2%	-0,3%	17,3%
EE UU	S&P500	2.735	0,49%	3,0%	2,3%	13,4%
EE UU	NASDAQ	7.554	1,62%	5,9%	9,4%	21,9%
Zona Euro	Euro Stoxx 50	3.454	-1,76%	-2,3%	-1,4%	-2,8%
Alemania	DAX	12.724	-1,65%	0,9%	-1,5%	0,9%
Argentina	MERVAL	28.437	-4,14%	-5,2%	-5,4%	27,2%
México	MEXBOL	45.013	-0,17%	-6,9%	-8,8%	-7,7%
Brasil (Sao Paulo)	IBOV	77.240	-2,10%	-10,3%	1,1%	23,2%
Chile	IPSA	5.471	-1,89%	-4,2%	-1,7%	12,7%
Venezuela	IBVC	36.840	25,51%	65,8%	2816,6%	-51,1%
Perú	IGBVL	21.018	0,12%	-1,9%	5,2%	31,4%
Colombia	COLCAP	1.564	2,50%	-0,1%	3,4%	8,7%
Japón	NKY	22.171	-1,24%	-1,5%	-2,6%	12,8%
China	SHANGAI SE	3.075	-2,11%	-0,2%	-7,0%	-1,3%

Fuente: Bloomberg

j. Comportamiento de tasas de cambio

i) Depreciación de las principales monedas frente al Dólar Americano

TASAS DE CAMBIO Frente al dólar	Tasa Indirecta 01 de junio	Tasa Directa 01 de junio	Depreciación de las diferentes monedas frente al Dólar					
			Semanal 25 de mayo	4 semanas atrás	29 de Diciembre de 2017	Un año atrás	Dos años atrás	Tres años atrás
Euro	1,1660	0,86	-0,07%	2,9%	3,0%	-3,6%	-4,0%	-6,3%
Libra	1,3346	0,75	-0,27%	2,0%	1,3%	-3,4%	8,0%	13,9%
AUD	0,7569	1,32	-0,28%	-1,0%	3,2%	-1,8%	-4,1%	0,5%
NZD	0,6982	1,43	-0,93%	0,3%	1,7%	1,5%	-2,4%	1,6%
CAD	0,7721	1,30	-0,12%	0,8%	3,1%	-4,0%	-0,9%	3,5%
Yen	0,0091	108,82	-0,54%	-1,0%	-3,4%	-1,8%	-0,7%	-12,8%
NOK	0,1221	8,2	0,08%	1,1%	-0,3%	-3,0%	-1,5%	2,8%

Fuente: Bloomberg

ii) Depreciación de monedas de países emergentes frente al Dólar Americano (tasas de cierre)

TASA DE CAMBIO Países Emergentes	Tasa actual 01 de junio	Depreciación de las diferentes monedas frente al Dólar					
		Semanal 25 de mayo	4 sem atrás 01 de mayo	29 de Diciembre de 2017	Un año atrás	Dos años atrás	Tres años atrás
Colombia	2.868,17	-0,67%	2,1%	-3,9%	-1,8%	-8,0%	12,5%
Argentina	24,98	1,59%	21,6%	34,1%	55,1%	79,0%	177,7%
Brasil	3,77	3,06%	7,4%	13,7%	16,7%	4,6%	18,8%
Venezuela*	79.900,00	1,6%	15,9%	n.a	n.a	n.a	n.a
Perú	3,27	0,13%	0,6%	1,1%	0,1%	-2,8%	3,7%
México	19,94	2,03%	5,2%	1,4%	7,1%	7,7%	28,8%
Chile	631,20	1,22%	2,8%	2,6%	-6,1%	-8,8%	4,5%
Turquía	4,65	-1,42%	13,3%	22,4%	31,8%	58,0%	73,3%
India	67,06	-1,04%	0,6%	5,0%	4,0%	-0,6%	5,3%
Sudáfrica	12,69	1,49%	0,3%	2,5%	-3,3%	-18,7%	3,5%
Malasia	3,98	-0,06%	1,4%	-1,7%	-7,1%	-4,0%	8,0%

* A partir del 26 de enero de 2018, la tasa de cambio reportada en Bloomberg corresponde a la establecida en el convenio cambiario No. 39 del Banco Central de Venezuela, lo cual limita la comparabilidad de las series.

Fuente: Bloomberg, SET FX –Tasa promedio

iii) Depreciación del Peso frente a otras monedas

TASAS DE CAMBIO Peso frente a otras monedas	Tasa actual 01 de junio	Depreciación del Peso frente a las diferentes monedas					
		Semanal 25 de mayo	4 sem atrás 01 de mayo	29 de Diciembre de 2017	Un año atrás	Dos años atrás	Tres años atrás
COP/Euro	3344,14	-0,60%	-0,7%	-6,6%	1,8%	-4,1%	20,0%
COP/Libra	3827,86	-0,39%	0,1%	-5,1%	1,7%	-14,8%	-1,3%
COP/Yen	26,36	-0,67%	3,1%	-0,5%	0,0%	-7,4%	29,0%
COP/Sol Peruano	876,35	-0,79%	1,5%	-4,9%	-1,9%	-5,4%	8,5%
COP/Peso Chileno	4,54	-1,86%	-0,7%	-6,3%	4,6%	0,8%	7,6%
COP/Real Brasileiro	761,70	-3,62%	-4,9%	-15,4%	-15,8%	-12,1%	-5,4%
COP/Peso Mexicano	143,84	-2,64%	-3,0%	-5,2%	-8,3%	-14,6%	-12,7%

Fuente: Bloomberg, cálculos DODM

k. Precios internacionales de las materias primas

Materias primas Principales productos	Materias Primas Producto	Nivel actual Dólares	Diferencia					
			Semanal 25 de mayo	Frente a 31 de mayo	4 semanas atrás	29 de Diciembre de 2017	Un año atrás	
Balanza comercial		01 de junio						
Índice General	CRB INDEX	201,7	-0,8%	-0,56%	0,23%	4,05%	12,20%	
Exportaciones	Café	1,2	2,0%	-0,77%	0,12%	-2,73%	-5,10%	
Exportaciones	Azúcar	12,5	2,2%	0,56%	6,01%	-12,19%	-22,13%	
Exportaciones	Petróleo WTI	65,8	-3,0%	-1,83%	-2,14%	8,92%	36,20%	
Exportaciones	Carbón	95,3	4,0%	0,32%	11,72%	-0,31%	24,49%	
Exportaciones	Oro	1293,4	-0,7%	-0,39%	-0,80%	-0,72%	1,93%	
Exportaciones	Níquel	15150,0	2,1%	-0,33%	11,32%	23,57%	71,96%	
Exportaciones	Aceite de Palma	1028,0	0,0%	0,00%	-6,97%	-22,12%	7,08%	
Importaciones	Trigo	5,2	-3,2%	0,00%	-2,27%	22,86%	27,64%	
Importaciones	Sorgo	5,8	-4,3%	-0,77%	-4,22%	2,94%	6,73%	
Importaciones	Maíz	3,6	-3,2%	-0,27%	-3,19%	14,11%	4,90%	
Importaciones	Cacao	2463,0	-3,7%	-0,03%	-12,02%	29,70%	19,23%	
Importaciones	Algodón	0,9	4,5%	0,16%	10,35%	18,11%	22,57%	
Importaciones	Soya	10,0	-1,7%	0,53%	-2,06%	7,48%	12,79%	
Otros	Plata*	16,4	-0,6%	-0,06%	1,50%	-3,13%	-5,33%	
Otros	Cobre	6814,0	-1,0%	-0,16%	0,54%	-4,79%	21,34%	
Otros	Aluminio	2271,0	-0,5%	-0,63%	0,58%	1,32%	18,31%	
Otros	Ganado	111,2	-2,2%	1,09%	-8,00%	-9,53%	-15,36%	
Otros	Petróleo Brent	76,8	0,5%	-0,99%	5,00%	14,83%	51,28%	

Fuente: Bloomberg

*Este dato corresponde al 30 de Marzo del 2018

Precio del petróleo: precio del futuro más cercano a vencer de un barril de petróleo crudo (en dólares).

Precio del carbón: precio de contado FOB de una tonelada de carbón en el New York mercantile exchange (en dólares).

Precio del café: precio de una libra de café colombiano cotizado en la bolsa de New York (en dólares).

Precio del algodón: corresponde a un descuento sobre el contrato de futuros más activamente transado en New York.

Precio del oro: precio de contado de una onza de oro (en dólares).

Precio del trigo: precio de contado de un saco de trigo rojo suave de invierno en Chicago (en dólares).

Precio del sorgo: precio de contado de un saco de sorgo (100 libras americanas) publicado por el Departamento de Agricultura de estados Unidos (en dólares).

Precio de la plata: precio de contado de una onza de plata (en dólares).

Precio del cobre: precio de contado de una tonelada métrica de cobre según London Metal Exchange (en dólares).

Precio del aluminio: precio de contado de una tonelada métrica de aluminio según London Metal Exchange (en dólares).

Precio del níquel: precio de contado de una tonelada métrica de níquel según London Metal Exchange (en dólares).

Aceite de palma: promedio ponderado del precio diario de una tonelada métrica de aceite de palma, para este promedio, si el mes corriente es enero, el precio en este mes será el precio de contado y el precio de los meses siguientes (febrero, marzo y abril) será el precio de los respectivos contratos. Estos son los precios del mercado de Malasia según el Malaysian Palm Oil Borrad (en dólares).

Precio del maíz: precio de contado de un saco de maíz amarillo en Chicago (en dólares).

Precio del azúcar: precio global de contado de una libra de azúcar (Fuente: International Sugar Organization-en centavos de dólar)

Precio del cacao: precio diario calculado como el promedio de los tres futuros de cocoa más cercanos transado en Londres y New York.

Precio del ganado: precio de contado del ganado vivo en el mercado de Estados Unidos (en dólares).

Precio de la Soya: precio de contado de un Bushel de soya amarilla en Chicago (en dólares)

Precio del arroz: precio de contado de un saco de arroz tailandés en Chicago (en dólares)

i) **Gráficos precios Internacionales de materias primas**

**PRECIOS DE MATERIAS PRIMAS
(base 100 = 01 de junio de 2017)**

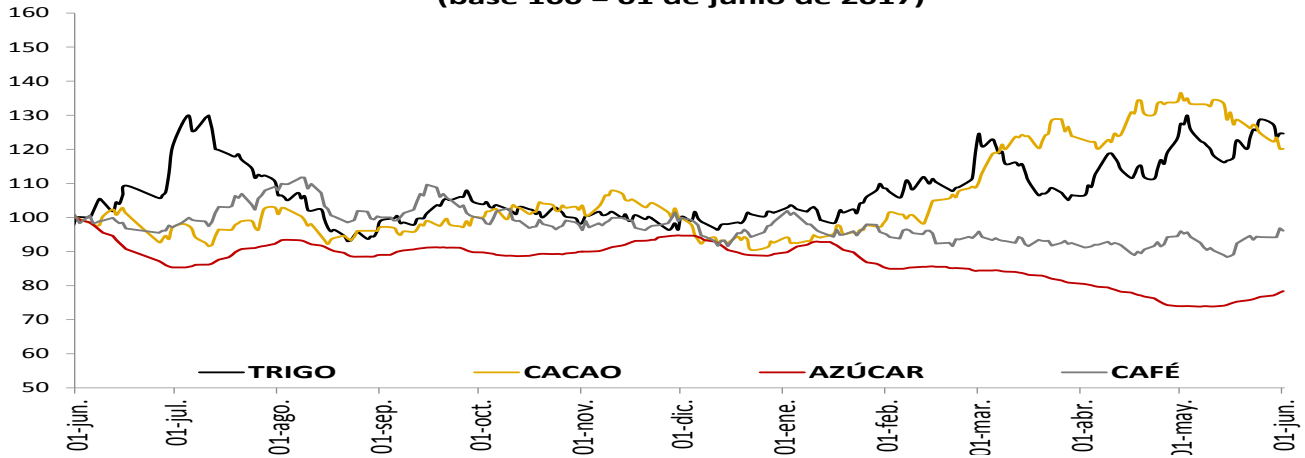

**PRECIOS DE MATERIAS PRIMAS
(base 100 = 01 de junio de 2017)**

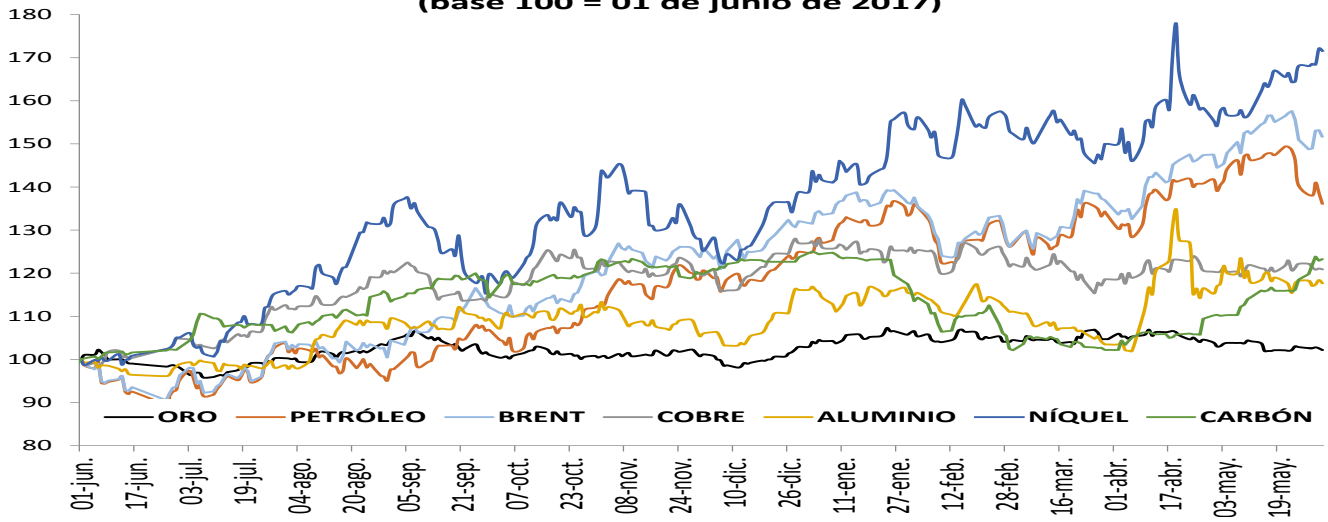

**PRECIOS DE MATERIAS PRIMAS
(base 100 = 01 de junio de 2017)**

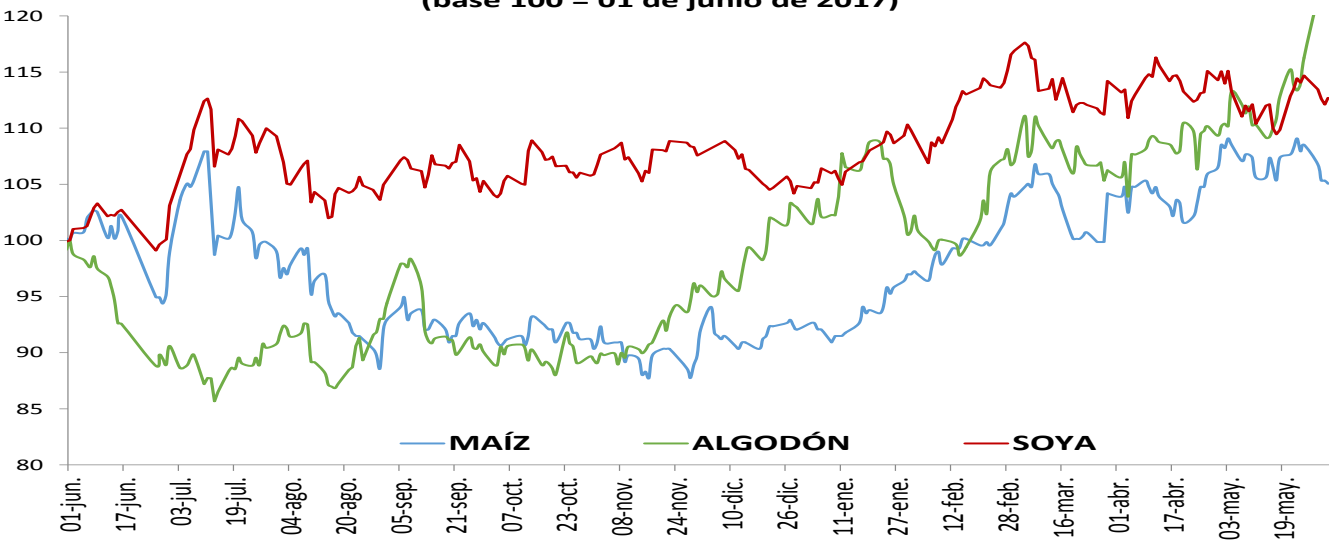

1. Resumen de los mercados de países desarrollados

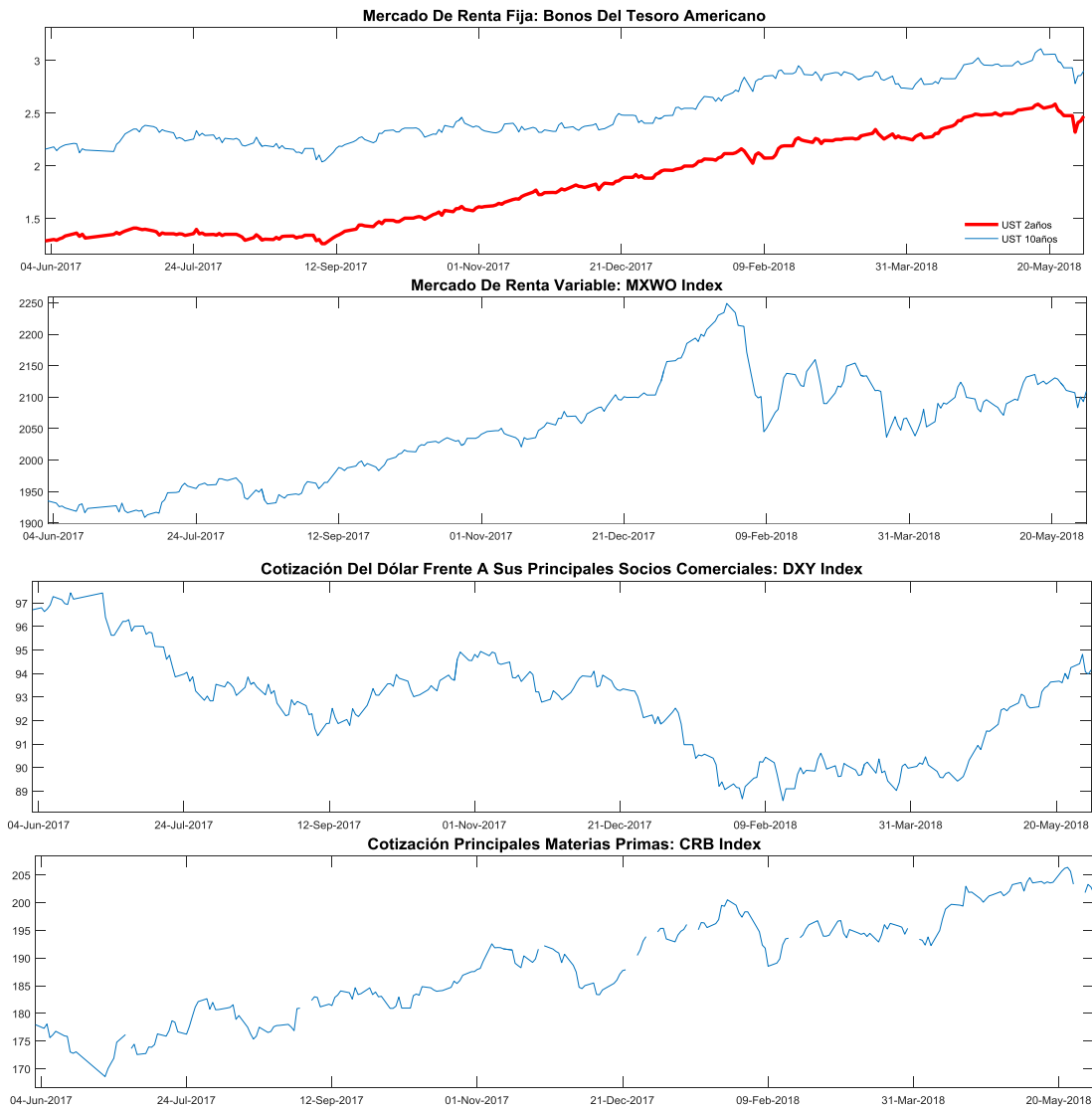

MXWO index: Índice de capitalización que mide el rendimiento de las acciones de compañías de países desarrollados. Este índice se deriva del MSCI de Morgan Stanley, el cual se conoce como el MSCI WORLD. La base del índice MXWO es el 31 de diciembre de 1969.

DXY index: Es un promedio ponderado del valor del dólar contra las monedas de un grupo de países que son los principales socios comerciales de Estados Unidos, entre los cuales se encuentran las siguientes monedas: El euro, el yen japonés, la libra esterlina, el dólar canadiense, la corona sueca y el franco suizo.

CRB index: Es un promedio aritmético de precios de futuros de una canasta de materias primas, entre los cuales se encuentra oro, plata, textiles, ganado vivo, café, azúcar, entre otros. La base del índice CRB es el 4 de noviembre de 1956 con un valor de 107.92.

Fuente: Bloomberg

m. Resumen de los mercados de países emergentes

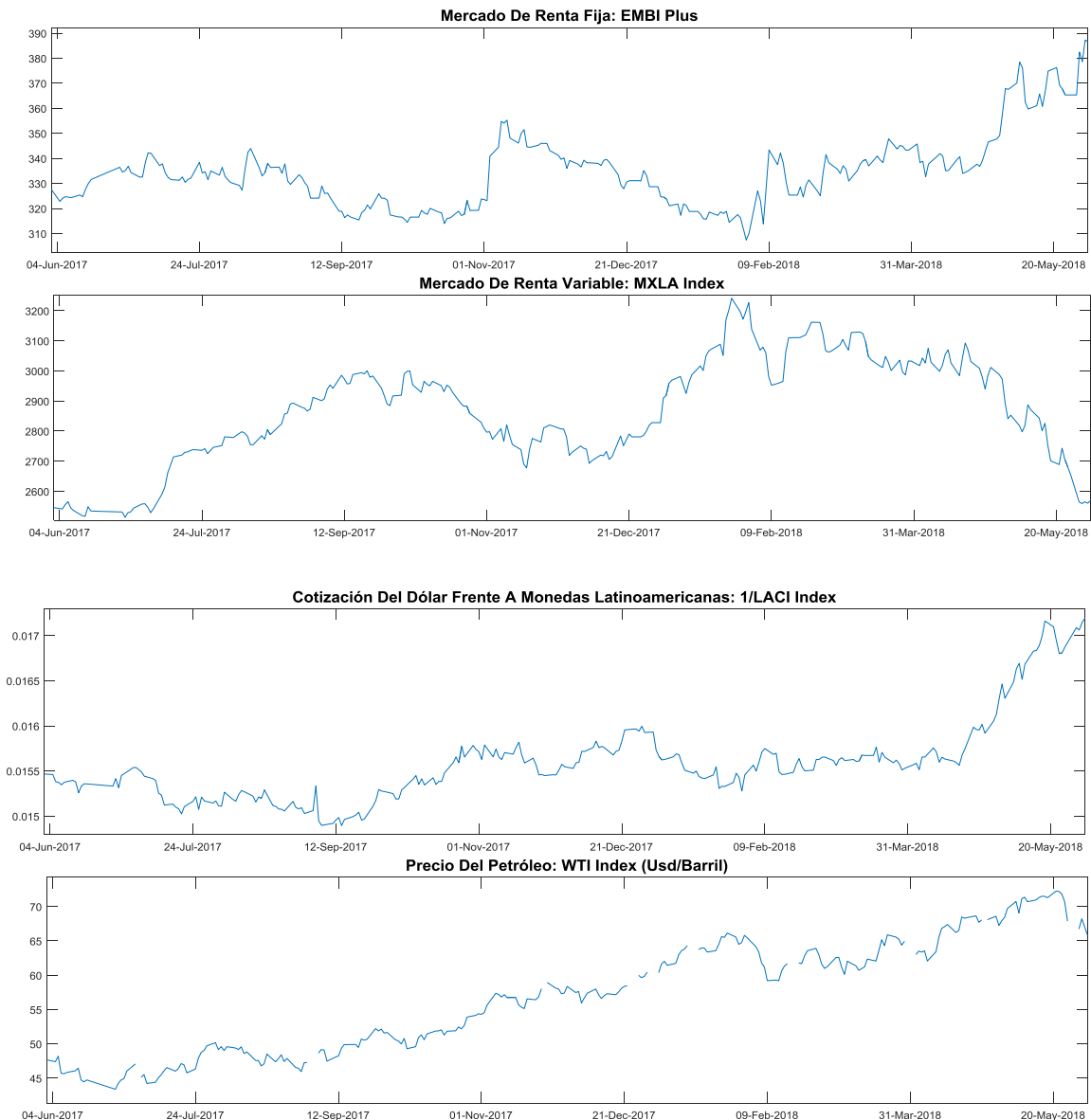

EMBI plus: Emerging Markets Bond Index, es un índice creado por JP Morgan que mide los retornos totales de los instrumentos de deuda externa de los países emergentes, incluyendo bonos Brady en dólares y otras monedas, préstamos, Eurobonos e instrumentos de deuda local denominados en dólares. Este indicador está concentrado en instrumentos de las tres principales economías de Latinoamérica (Brasil, México y Argentina) con una ponderación de 68%, dejando el resto para los otros países Latinoamericanos. Para el desarrollo de este informe, se considera el *spread* de dicho portafolio EMBI, sobre la curva cero cupón de los *trasuries*. La base del EMBI PLUS es el 27 de agosto de 2002 con un valor de 878.

MXLA index: Índice de capitalización que mide el rendimiento de las acciones de compañías de países de América Latina. Este índice se deriva del MSCI de Morgan Stanley, el cual se conoce como el MSCI EM Latin América. La base del índice MXLA es el 31 de diciembre de 1987.

LACI index: índice creado por JP Morgan que mide el comportamiento de las monedas de países de América Latina. El índice corresponde a un promedio ponderado por liquidez y operación de la tasa spot de las 6 monedas de los países más importantes de esta región (ARS, BRL, CLP, COP, MXN, PEN). El índice LACI empieza desde el 18 de noviembre de 1992 con un valor de 1706.52.

Fuente: Bloomberg

11. Mercado cambiario y de derivados¹

a. Tasas y montos del mercado cambiario

2018	01-may	11-may	18-may	25-may	01-jun	Variación semanal	Variación 4 semanas
Tasa promedio	2.809,28	2.825,73	2.926,17	2.887,38	2.868,17	-19,21	58,89
						-0,67%	2,10%
Depreciación año completo	-4,70%	-3,68%	-0,21%	-0,85%	-0,96%		
Depreciación año corrido	-5,85%	-5,30%	-1,94%	-3,24%	-3,88%		

Fuente: Tasa de Cambio promedio SET-FX

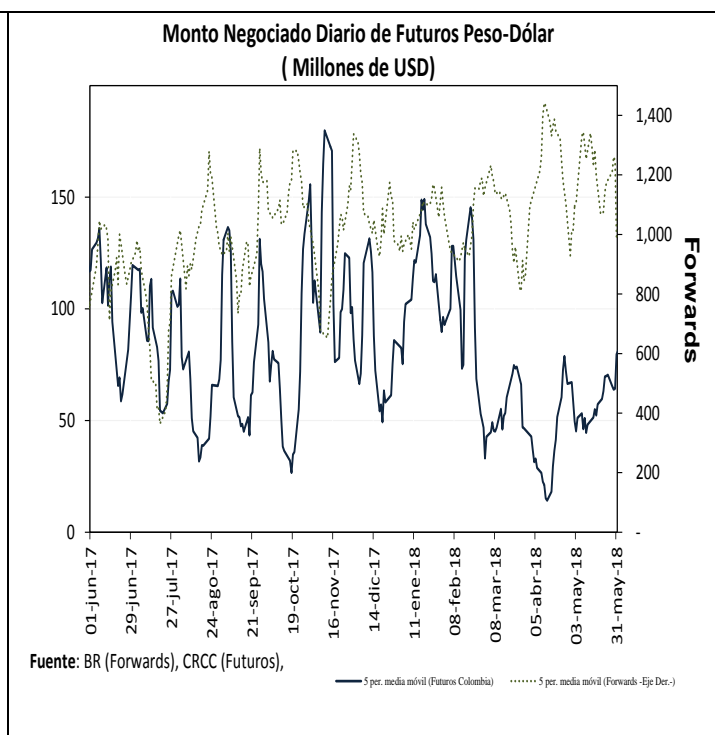
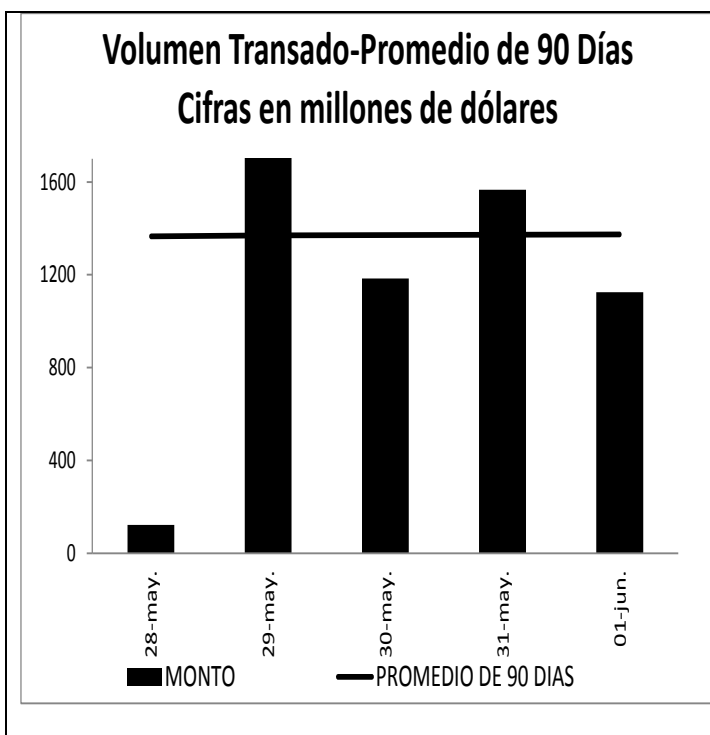

¹ Los Anexos 4 y 5 detallan información sobre el mercado cambiario y forward.

c. Pips, devaluaciones implícitas y tasas domésticas implícitas

Diferencial de Tasas MAY28 - MAY31						
	Monto promedio 3 meses*	Monto*	Dev. Implícita Ponderada		Devaluación Teórica	
			Semana Actual	Semana anterior	Semana Actual	Semana anterior
1 semana	1,549	1,611.99	1.70%	1.67%	2.44%	2.43%
1 mes	3,303	3,320.45	1.72%	1.81%	2.20%	2.22%
2 meses	756	727.58	1.64%	1.74%	2.07%	2.06%
3 meses	202	202.72	1.66%	1.62%	1.83%	1.82%
6 meses	234	232.69	1.63%	1.78%	1.66%	1.64%
1 año	285	299.84	1.81%	1.76%	1.51%	1.46%

Fuente: Operaciones reportadas por los IMC al Banco de la República

*Cifras en US\$ millones

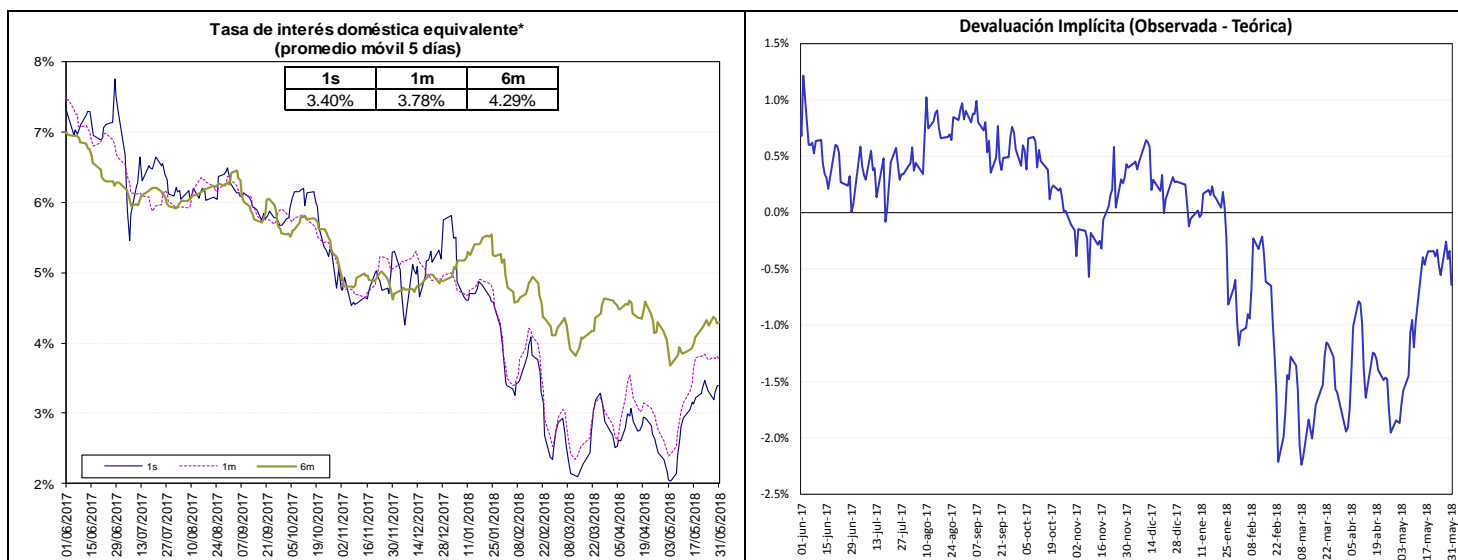

Fuente: Bloomberg y Banco de la República, cálculos DODM.

La tasa de interés doméstica equivalente es obtenida de la relación de equilibrio que debe existir entre la misma, la tasa de interés externa y la devaluación implícita en los contratos a futuro de peso dólar para que no existan oportunidades de arbitraje. La fórmula para el cálculo es $(1 + i) = (F/S) (1 + i^*)$, en donde i es la tasa de interés doméstica, F es el promedio ponderado de los precios en los contratos a futuro para el plazo (forwards), S es el precio del dólar en el mercado de contado, e i^* es la tasa de interés externa al plazo especificado (LIBOR).

e. *Inversiones de los Fondos de Pensiones Obligatorias en renta variable*

Evolución del Portafolio Fondos de Pensiones obligatorias (% del fondo)

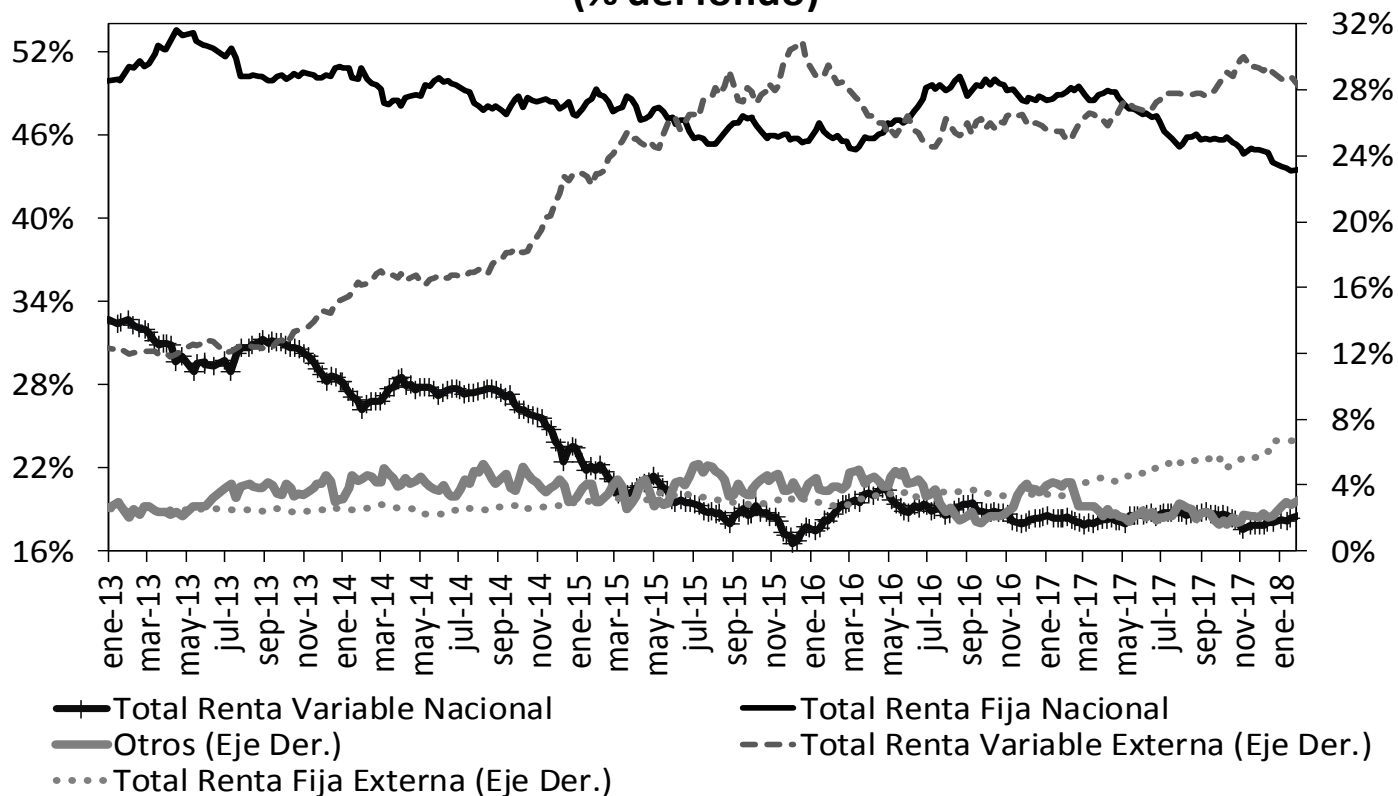

Fuente: Superintendencia Financiera de Colombia. Datos al 25 de mayo de 2018.

	Evolución de las inversiones de los Fondos de Pensiones Obligatorias en Renta Variable Local (\$Billones) *					
	18-may			25-may		
	Renta Variable Local	Total portafolio	% del portafolio	Renta Variable Local	Total portafolio	% del portafolio
Conservador	1,18	19,45	6,08%	1,22	19,62	6,20%
Mayor Riesgo	0,77	2,68	28,85%	0,79	2,69	29,48%
Moderado	36,95	188,72	19,58%	37,21	188,46	19,74%
Retiro Programado	1,38	19,96	6,90%	1,42	20,11	7,04%
Total	40,28	230,81	17,45%	40,63	230,87	17,60%

Fuente: Formato 351- Superintendencia Financiera

*Datos Preliminares sujetos a retransmisión

De acuerdo con el Decreto 2955 de 2010, el límite máximo de inversión en acciones en el fondo conservador y de retiro programado es 20% del valor del fondo, en el fondo moderado hasta 45% del valor del fondo y en el fondo de mayor riesgo hasta 70% del valor del fondo.

12. Mercado de deuda pública²

a. Mercado primario

RESUMEN DE TASAS DE LAS ÚLTIMAS SUBASTAS PRIMARIA DE TES

Tipo	Plazo Remanente (años)	Fecha de vencimiento	Última Subasta		Subasta Anterior		Diferencia puntos básicos
			Tasa Corte	Fecha	Tasa Corte	Fecha	
TES-CP	-0,2	13-mar-18	5,37%	6-jun-17	5,59%	30-jun-17	-22
TES-CP	0,0	13-jun-18	5,41%	5-sep-17	5,19%	29-ago-17	22
TES-CP	0,3	11-sep-18	4,68%	28-nov-17	4,71%	28-nov-17	-3
TES-CP	0,5	11-dic-18	4,70%	29-may-18	4,62%	22-may-18	8
TES-PESOS	0,4	24-oct-18	6,55%	25-abr-12	6,63%	11-abr-12	-8
TES-PESOS	0,5	21-nov-18	5,66%	23-oct-13	6,13%	9-oct-13	-47
TES-PESOS	1,3	11-sep-19	5,55%	25-mar-15	5,68%	11-mar-15	-13
TES-PESOS	2,1	24-jul-20	8,00%	27-ene-16	7,89%	13-ene-16	11
TES-PESOS	3,9	4-may-22	5,85%	11-oct-17	6,01%	9-oct-17	-16
TES-PESOS	6,1	24-jul-24	6,79%	25-mar-15	6,96%	11-mar-15	-17
TES-PESOS	7,5	26-nov-25	6,38%	23-may-18	6,35%	9-may-18	3
TES-PESOS	8,2	26-ago-26	6,39%	11-oct-17	6,58%	9-oct-17	-19
TES-PESOS	9,9	28-abr-28	6,58%	23-may-18	6,57%	9-may-18	1
TES-PESOS	12,3	18-sep-30	7,25%	26-sep-16	7,24%	14-sep-16	1
TES-PESOS	14,1	30-jun-32	7,02%	23-may-18	6,98%	9-may-18	4
TES-UVR	0,9	17-abr-19	3,12%	20-ene-16	2,76%	6-ene-16	36
TES-UVR	2,8	10-mar-21	2,48%	4-oct-17	2,49%	20-sep-17	-1
TES-UVR	4,7	23-feb-23	2,59%	16-may-18	2,65%	2-may-18	-6
TES-UVR	6,9	7-may-25	3,07%	15-feb-17	3,03%	2-ago-17	4
TES-UVR	8,8	17-mar-27	3,28%	16-may-18	3,39%	2-may-18	-11
TES-UVR	14,8	25-mar-33	4,73%	18-feb-16	4,63%	3-feb-16	10
TES-UVR	16,8	4-abr-35	3,77%	16-may-18	3,98%	2-may-18	-21
TES-UVR	31,1	16-jun-49	3,87%	30-may-18	3,77%	31-ene-18	10

b. Curva de rendimientos de TES

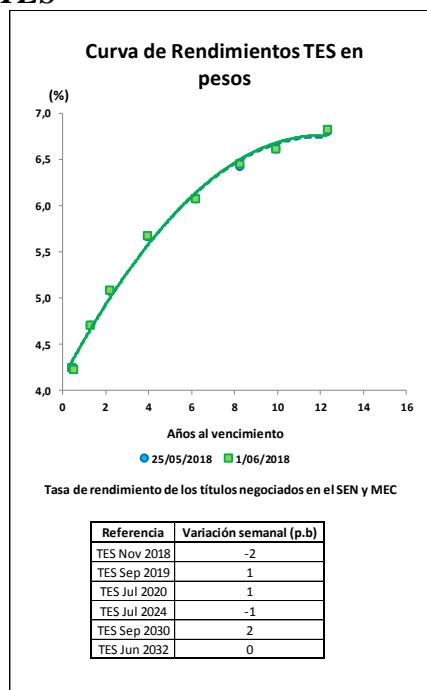

² El Anexo 6 detalla información sobre el mercado de deuda pública.

c. Compras Netas de TES en pesos

Compras Netas* de TES en pesos									
		Movimiento Neto en lo Corrido de 2018	Movimiento Neto desde Anuncio JP Morgan GBI-EM	Movimiento Neto del 25 al 31 de mayo de 2018	Tramo Corto (0-3 años)	Tramo Medio (3-5 años)	Tramo Largo (>5 años)	Movimiento Neto del 25 de mayo al 1 de junio de 2018	Movimiento Neto en lo Corrido de junio de 2018
Bancos Comerciales		1'351'097	(5'920'627)	204'521	(23'416)	246'922	(205'225)	18'281	231'617
Compañía de Financiamiento Comercial		(1'000)	(29'417)	-	-	-	-	-	500
Cooperativas		-	-	-	-	-	-	-	-
Corporaciones Financieras		(558'240)	(1'375'270)	120'517	101'215	(1'960)	23'752	123'007	329'599
Total EC		791'857	(7'325'314)	325'039	77'799	244'962	(181'473)	141'288	561'716
Fondos de Pensiones y Cesantías	Propia	(53'500)	(79'230)	(3'000)	2'000	-	(5'000)	(3'000)	32'000
Fondos de Pensiones y Cesantías	Terceros	1'541'239	(347'275)	200'500	2'500	(55'000)	262'500	210'000	234'429
	<i>Pasivos Pensionales</i>	829'812	(958'882)	192'000	-	(55'000)	256'500	201'500	248'114
			(69'650)	-	-	-	-	-	-
Fondos de Pensiones - Prima Media			(496'155)	197'500	4'500	(55'000)	257'500	207'000	266'429
Total Fondos de Pensiones y Cesantías		1'487'739	(708'048)	(102'369)	22'004	(2'261)	(95'472)	(75'729)	158'647
Sociedades Comisionistas de Bolsa	Propia	(205'157)	(708'048)	(102'369)	22'004	(2'261)	(95'472)	(75'729)	158'647
Sociedades Comisionistas de Bolsa	Terceros	525'889	958'032	58'418	881	14'555	62'842	78'277	41'859
	<i>Extranjeros</i>	-	29'183	-	-	-	-	-	-
	<i>FIC</i>	-	18'062	-	-	-	-	-	-
Total Sociedades Comisionistas de Bolsa		320'732	249'984	(43'951)	22'885	12'294	(32'630)	2'549	200'507
Sociedades Fiduciarias	Propia	(162'858)	411'068	4'500	4'000	-	-	4'000	(10'500)
Sociedades Fiduciarias	Terceros	6'005'215	57'682'715	(125'771)	(34'184)	(168'256)	11'948	(190'491)	(314'938)
	<i>Extranjeros***</i>	5'137'984	58'866'245	168'094	27'558	(75'762)	277'348	229'144	(138'739)
	<i>FIC</i>	11'186	(598'432)	(29'250)	(53'000)	(3'500)	(21'000)	(77'500)	(62'450)
	<i>Pasivos Pensionales</i>	1'446'823	1'867'631	37'000	(8'000)	-	38'500	30'500	(18'000)
Total Sociedades Fiduciarias		5'842'357	58'093'782	(121'271)	(30'184)	(168'256)	11'948	(186'491)	(325'438)
Compañías de Seguros y Capitalización	Propia	186'500	19'327	6'000	10'500	-	(5'500)	5'000	(1'000)
Compañías de Seguros y Capitalización	Terceros	2'500	(10'000)	-	-	-	-	-	-
	<i>Pasivos Pensionales</i>	2'500	(10'000)	-	-	-	-	-	-
Total Compañías de Seguros y Capitalización		189'000	9'327	6'000	10'500	-	(5'500)	5'000	(1'000)
Sociedades Administradoras de Inversión	Propia	-	(1'000)	-	-	-	-	-	-
Sociedades Administradoras de Inversión	Terceros	-	(6'000)	-	-	-	-	-	-
	<i>FIC</i>	-	(6'000)	-	-	-	-	-	-
Total Sociedades Administradoras de Inversión		-	(7'000)	-	-	-	-	-	-
Total Entidades Financieras No bancarias		7'839'827	57'849'938	38'277	7'701	(210'962)	231'318	28'058	140'498
Total Entidades Financieras Especiales**		814'662	2'055'899	(77'000)	(2'500)	(3'000)	14'500	9'000	117'900
Total Entidades Públicas****		5'832'521	2'016'626	(10'999)	172'000	(31'000)	1	141'001	162'000
Otros*****		(208'881)	796'371	12'000	(5'000)	-	2'000	(3'000)	(15'000)
	<i>Extranjeros</i>	(83'324)	125'879	-	-	-	-	-	-
Total Movimiento Neto		15'069'987	55'393'520	287'317	250'000	0	66'347	316'347	967'114

Cifras en Millones de Pesos. Fuente: Banco de la República. Información Actualizada al 05 de junio de 2018

*Corresponde a los flujos normales por operaciones compra-venta contra pago (420 y 422). Además, se incluyen las emisiones y vencimientos.

**Las entidades financieras especiales son Fogafin, Bancolombia, ICETEX, Fogacoop, las Cajas Promotoras de Vivienda de la Nación, el FEN, entre otras.

*** Los recursos de extranjeros son mayoritariamente administrados por BNP Paribas, Citibank, Corpbanca Trust y Fiduciaria Bogotá.

**** Dentro de las Entidades Públicas se registran los movimientos del Banco de la República.

***** Dentro de Otros se registran los movimientos de la Bolsa de Valores de Colombia, DECEVAL, la Cámara de Riesgo Central de Contraparte y Personas Jurídicas.

13. Participación de Extranjeros en TES

Participación de Extranjeros en TES Pesos*

	Denominación	Movimiento Neto en lo Corrido de 2018	Movimiento Neto desde Anuncio JP Morgan GBI-EM	Variación entre el 25 de mayo y el 31 de mayo	Variación entre el 25 de mayo y el 01 de junio	Variación en lo corrido de mayo	Saldo de Compras Netas al 01 de junio de 2018	% Saldo disponible TES Pesos o TES UVR	% Saldo Total TES
Spot	Pesos	\$ 5'337'774	\$ 59'135'988	\$ 168'094	\$ 229'144	\$ 515'307	\$ 70'560'351	36.5%	25.2%
	UVR	\$ (88'272)	\$ 1'388'782	\$ (33'001)	\$ (32'640)	\$ 317'908	\$ 2'439'052	2.8%	0.9%
Forward	Pesos	\$ (2'092'100)	\$ (4'224'194)	\$ (326'500)	n.d.	\$ (943'500)	\$ 738'850	0.4%	0.3%

Cifras en millones de pesos.

Saldo de TES Offshore en TES Pesos y TES UVR Como Porcentaje del Saldo Total de TES

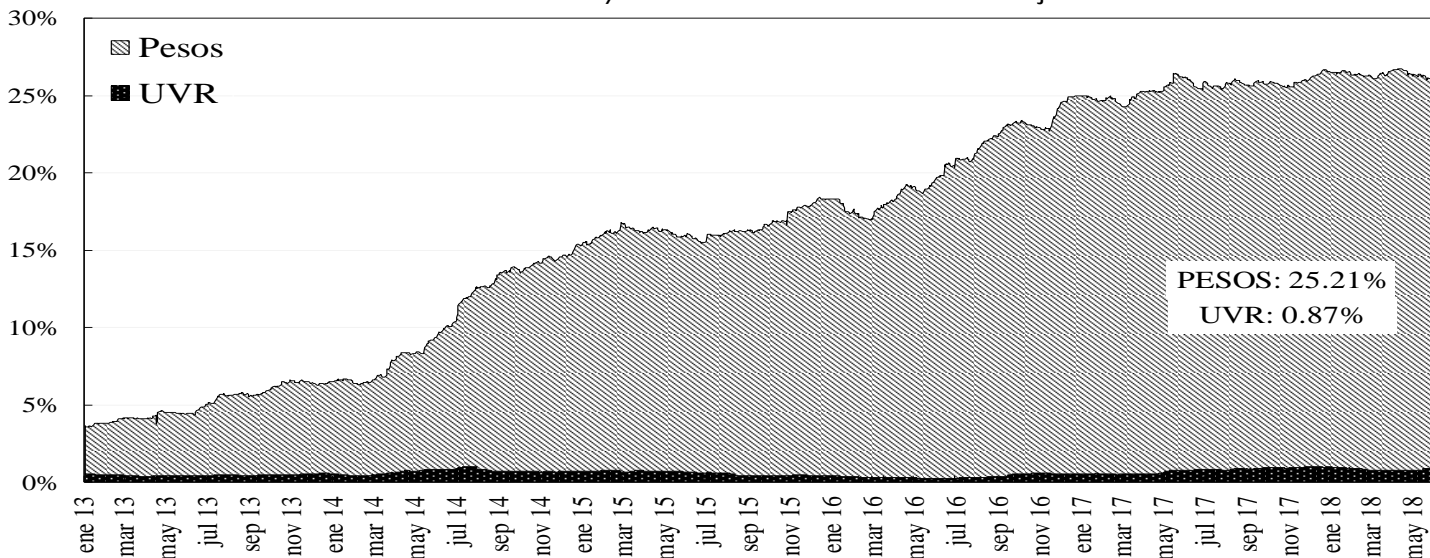

14. Mercado de renta variable³

	junio 1	Variación			
		1 semana	1 mes	Año Corrido	Año Completo
COLCAP	1.564,47	2,50%	-0,07%	3,36%	8,68%
Monto Promedio Diario Semanal	196,54 *	49,2%	7,1%	238,7%	-53,5%

* Miles de millones de pesos

COLCAP Y VOLUMEN DIARIO TRANSADO EN LAS ACCIONES QUE LO COMPONEN

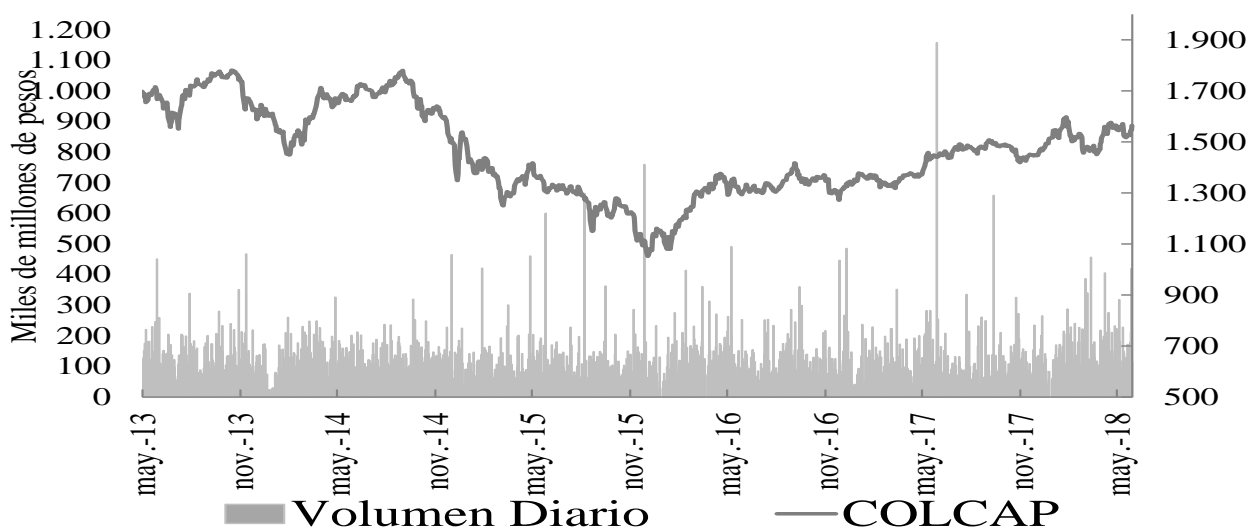

15. Resumen del mercado colombiano

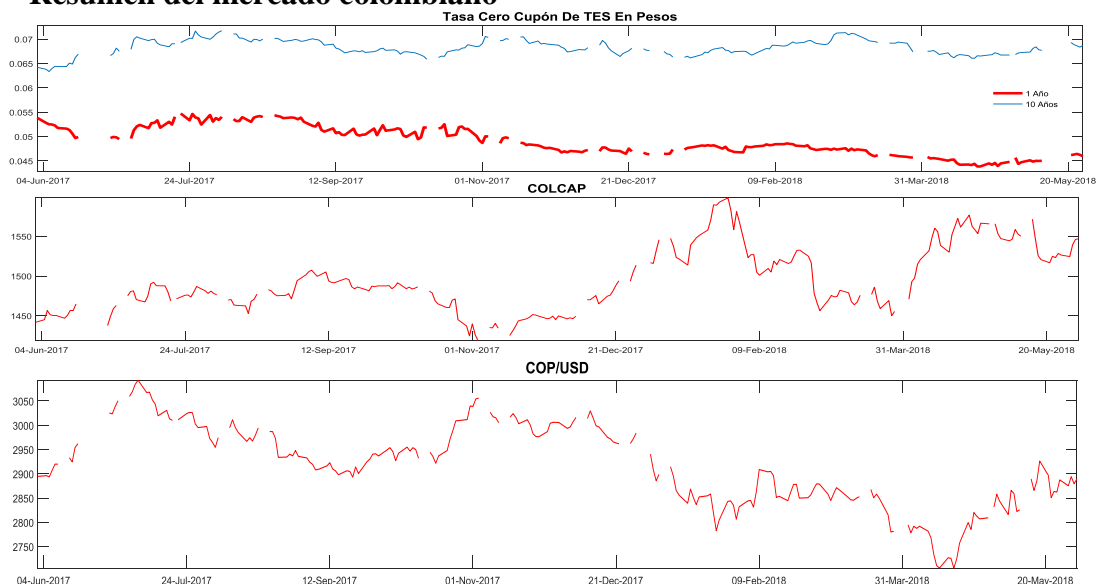

³ El anexo 7 detalla información del mercado de renta variable.

16. Calendario económico

a. Semana anterior

LUNES	MARTES	MIÉROLES	JUEVES	VIERNES
28 May	29 May	30 May	31 May	01 Jun
Italia <i>IPP MoM Apr:</i> Ant: 0.4% Obs: -0.7% Italia <i>IPP YoY Apr:</i> Ant: 2.4% Obs: 1.4% Japón <i>Desempleo Apr:</i> Ant: 2.5% Obs: 2.5% Esp: 2.5% Brasil <i>Préstamos pendientes MoM Apr:</i> Ant: 0.6% Obs: 0.3% Brasil <i>Tasa de impago de préstamos personales Apr:</i> Ant: 5.0% Obs: 5.1% México <i>Unemployment Rate SA Apr:</i> Ant: 3.24% Obs: 3.36% Esp: 3.25% México <i>Unemployment Rate NSA Apr:</i> Ant: 2.94% Obs: 3.40% Esp: 3.20%	Francia <i>Confianza del consumidor May:</i> Ant: 101 Obs: 100 Esp: 101 Italia <i>Índice confianza consumidor May:</i> Ant: 117.1 Obs: 113.7 Esp: 116.5 Estados Unidos <i>Actividad manuf Fed Dallas May:</i> Ant: 21.8 Obs: 26.8 Esp: 23.8 Japón <i>Ventas al por menor MoM Apr P:</i> Ant: -0.7% Obs: 1.4% Esp: 0.5% Japón <i>Comercio al por menor (YoY) Apr:</i> Ant: 1.0% Obs: 1.6% Esp: 1.0% Brasil <i>FGV inflación IGPM YoY May:</i> Ant: 1.89% Obs: 4.26% Esp: 4.13% Brasil <i>Tasa de desempleo nacional Apr:</i> Ant: 13.1% Obs: 12.9% Esp: 13.0% Brasil <i>CNI Consumer Confidence May:</i> Ant: 102.2 Obs: 102.2 Colombia <i>Tasa de desempleo nacional Apr:</i> Ant: 9.4% Obs: 9.5% Colombia <i>Desempleo urbano Apr:</i> Ant: 10.6% Obs: 10.7% Esp: 10.5%	Eurozona <i>Confianza económica May:</i> Ant: 112.7 Obs: 112.5 Esp: 112.0 Eurozona <i>Confianza del consumidor May F:</i> Ant: 0.2 Obs: 0.2 Esp: 0.2 Alemania <i>IPC YoY May P:</i> Ant: 1.6% Obs: 2.2% Esp: 1.9% Alemania <i>Ventas al por menor YoY Apr:</i> Ant: 1.3% Obs: 1.2% Esp: 1.6% Francia <i>PIB YoY 1Q P:</i> Ant: 2.1% Obs: 2.2% Esp: 2.1% Estados Unidos <i>PIB anualizado QoQ 1Q S:</i> Ant: 2.3% Obs: 2.2% Esp: 2.3% Estados Unidos <i>Inventarios minoristas MoM Apr:</i> Ant: -0.4% Obs: 0.6% Estados Unidos <i>Inventarios al por mayor MoM Apr P:</i> Ant: 0.3% Obs: 0.0% Esp: 0.5% Japón <i>Producción industrial YoY Apr P:</i> Ant: 2.4% Obs: 2.5% Esp: 3.6% China <i>PMI Composite May:</i> Ant: 54.1 Obs: 54.6 Brasil <i>PIB YoY 1Q:</i> Ant: 2.1% Obs: 1.2% Esp: 1.3%	Eurozona <i>Tasa de desempleo Apr:</i> Ant: 8.5% Obs: 8.5% Esp: 8.4% Eurozona <i>IPC subyacente YoY May A:</i> Ant: 0.7% Obs: 1.1% Esp: 1.0% Eurozona <i>Estimación de IPC YoY May:</i> Ant: 1.2% Obs: 1.9% Esp: 1.6% España <i>PIB YoY 1Q F:</i> Ant: 2.9% Obs: 3.0% Esp: 2.9% Estados Unidos <i>Ingresos personales Apr:</i> Ant: 0.3% Obs: 0.3% Esp: 0.3% Estados Unidos <i>Índice manufacturero Chicago May:</i> Ant: 57.6 Obs: 62.7 Esp: 58.3 Canadá <i>PIB YoY Mar:</i> Ant: 3.0% Obs: 2.9% Esp: 2.9% Chile <i>Producción manufacturera YoY Apr:</i> Ant: -2.4% Obs: 11.8% Esp: 8.5% Chile <i>Producción industrial YoY Apr:</i> Ant: 8.7% Obs: 7.6% Esp: 7.6% Chile <i>Tasa de desempleo Apr:</i> Ant: 6.9% Obs: 6.7% Esp: 7.0%	Eurozona <i>Markit Eurozona fabricación PMI May F:</i> Ant: 55.5 Obs: 55.5 Esp: 55.5 Estados Unidos <i>Tasa de desempleo May:</i> Ant: 3.9% Obs: 3.8% Esp: 3.9% Estados Unidos <i>Salario por hora promedio YoY May:</i> Ant: 2.6% Obs: 2.7% Esp: 2.6% Estados Unidos <i>Markit EEUU fabricación PMI May F:</i> Ant: 56.6 Obs: 56.4 Esp: 56.6 México <i>Remesas totales Apr:</i> Ant: \$2620.6m Obs: \$2716.9m Esp: \$2450.0m Chile <i>Confianza empresarial IMCE May:</i> Ant: 54.41 Obs: 55.87 Chile <i>Ventas al por menor YoY Apr:</i> Ant: 4.1% Obs: 7.4% Esp: 4.8% Chile <i>Commercial Activity YoY Apr:</i> Ant: 3.4% Obs: 11.0% Colombia <i>Davivienda PMI Mfg May:</i> Ant: 52.1 Obs: 51.1 Perú <i>IPC YoY May:</i> Ant: 0.48% Obs: 0.93% Esp: 1.01%

b. Semana actual

LUNES	MARTES	MIÉRCOLES	JUEVES	VIERNES
04 Jun	05 Jun	06 Jun	07 Jun	08 Jun
<p>Eurozona <i>Confianza del inversor</i> <i>Sentix Jun:</i> Ant: 19.2 Esp: 18.5</p> <p>Eurozona <i>IPP YoY Apr:</i> Ant: 2.1% Esp: 2.4%</p> <p>Estados Unidos <i>Pedidos de fábrica Apr:</i> Ant: 1.6% Esp: -0.5%</p> <p>Estados Unidos <i>Órdenes de fábricas sin trans Apr:</i> Ant: 0.3%</p> <p>Estados Unidos <i>Órdenes bienes duraderos Apr F:</i> Ant: -1.7%</p> <p>Estados Unidos <i>Durables no transportación Apr F:</i> Ant: 0.9%</p> <p>Estados Unidos <i>Órdenes bienes cap no def sin aéreos Apr F:</i> Ant: 1.0%</p> <p>Japón <i>Gastos domésticos YoY Apr:</i> Ant: -0.7% Esp: 0.8%</p> <p>Japón <i>PMI Nikkei servicios Japón May:</i> Ant: 52.5</p> <p>Japón <i>PMI Nikkey composite Japón May:</i> Ant: 53.1</p> <p>China <i>Composite PMI de China Caixin May:</i> Ant: 52.3</p> <p>China <i>Servicios PMI de China Caixin May:</i> Ant: 52.9 Esp: 52.9</p> <p>Brasil <i>Utilización de capacidad CNI (SA) Apr:</i> Ant: 78.2%</p>	<p>Eurozona <i>Markit Servicios PMI May F:</i> Ant: 53.9 Esp: 53.9</p> <p>Eurozona <i>Markit PMI Composite May F:</i> Ant: 54.1 Esp: 54.1</p> <p>Eurozona <i>Ventas al por menor YoY Apr:</i> Ant: 0.8% Esp: 1.9%</p> <p>Alemania <i>Markit/BME Alemania Composite PMI May F:</i> Ant: 53.1 Esp: 53.1</p> <p>Reino Unido <i>Markit/CIPS Composite PMI May:</i> Ant: 53.2 Esp: 53.5</p> <p>Estados Unidos <i>Markit EEUU Servicios PMI May F:</i> Ant: 55.7 Esp: 55.7</p> <p>Estados Unidos <i>Markit PMI Composite May F:</i> Ant: 55.7</p> <p>Canadá <i>Productividad QoQ IQ:</i> Ant: 0.2%</p> <p>Brasil <i>Producción industrial YoY Apr:</i> Ant: 1.3% Esp: 7.8%</p> <p>Brasil <i>Composite PMI de Markit May:</i> Ant: 50.6</p> <p>México <i>Índice confianza consumidor May:</i> Ant: 85.8</p> <p>Chile <i>Actividad económica YoY Apr:</i> Ant: 4.6% Esp: 5.3%</p> <p>Colombia <i>IPC YoY May:</i> Ant: 3.13% Esp: 3.19%</p>	<p>Eurozona <i>Markit comercio al por menor PMI May:</i> Ant: 48.6</p> <p>Alemania <i>Markit PMI comercio al por menor May:</i> Ant: 51.0</p> <p>Francia <i>Markit PMI comercio al por menor May:</i> Ant: 50.1</p> <p>España <i>Producción industrial NSA YoY Apr:</i> Ant: -3.6%</p> <p>España <i>Producción industrial MoM Apr:</i> Ant: 1.2% Esp: -0.2%</p> <p>Estados Unidos <i>Productividad no agrícola IQ F:</i> Ant: 0.7% Esp: 0.7%</p> <p>Estados Unidos <i>Costes laborales unitarios IQ F:</i> Ant: 2.7% Esp: 2.8%</p> <p>Estados Unidos <i>Balanza comercial Apr:</i> Ant: -\$49.0b Esp: -\$49.6b</p> <p>Japón <i>Activos de reserva May:</i> Ant: \$1256.0b</p> <p>China <i>Reservas internacionales May:</i> Ant: \$3124.85b Esp: \$3106.00b</p> <p>Rusia <i>Ventas de autos ligeros YoY May:</i> Ant: 18% Esp: 15%</p> <p>Brasil <i>Inflación FGV IGP-DI YoY May:</i> Ant: 2.97%</p> <p>México <i>Inversión fija bruta Mar:</i> Ant: 4.8%</p>	<p>Eurozona <i>Capital fijo bruto QoQ IQ:</i> Ant: 0.9% Esp: 0.7%</p> <p>Eurozona <i>Gastos del Estado QoQ IQ:</i> Ant: 0.3% Esp: 0.3%</p> <p>Eurozona <i>Consumo doméstico QoQ IQ:</i> Ant: 0.2% Esp: 0.3%</p> <p>Eurozona <i>PIB SA QoQ IQ F:</i> Ant: 0.4% Esp: 0.4%</p> <p>Eurozona <i>PIB SA YoY IQ F:</i> Ant: 2.5% Esp: 2.5%</p> <p>Alemania <i>Órdenes de fábricas WDA YoY Apr:</i> Ant: 3.1% Esp: 3.6%</p> <p>Italia <i>Ventas al por menor MoM Apr:</i> Ant: -0.2% Esp: 0.2%</p> <p>Italia <i>Ventas al por menor YoY Apr:</i> Ant: 2.9%</p> <p>Japón <i>PIB anualizado SA QoQ IQ F:</i> Ant: -0.6% Esp: -0.5%</p> <p>China <i>Balanza comercial May:</i> Ant: \$28.78b Esp: \$32.45b</p> <p>Sudáfrica <i>Prod manufacturera NSA YoY Apr:</i> Ant: -1.3% Esp: 1.1%</p> <p>México <i>IPC YoY May:</i> Ant: 4.55%</p> <p>Chile <i>Balanza comercial May:</i> Ant: \$983m Esp: \$850m</p>	<p>Alemania <i>Exportaciones SA MoM Apr:</i> Ant: 1.7% Esp: -0.3%</p> <p>Alemania <i>Importaciones SA MoM Apr:</i> Ant: -0.9% Esp: 0.6%</p> <p>Alemania <i>Producción industrial WDA YoY Apr:</i> Ant: 3.2% Esp: 2.7%</p> <p>Francia <i>Producción industrial YoY Apr:</i> Ant: 1.8% Esp: 3.0%</p> <p>Francia <i>Producción manufacturera YoY Apr:</i> Ant: 0.4% Esp: 0.4%</p> <p>Estados Unidos <i>Ventas de comercio al por mayor MoM Apr:</i> Ant: 0.3%</p> <p>Estados Unidos <i>Inventarios al por mayor MoM Apr F:</i> Ant: 0.0% Esp: 0.0%</p> <p>China <i>IPC YoY May:</i> Ant: 1.8% Esp: 1.9%</p> <p>Canadá <i>Tasa de desempleo May:</i> Ant: 5.8%</p> <p>Canadá <i>Salario por hora de empl permanente YoY May:</i> Ant: 3.3%</p> <p>Brasil <i>IBGE inflación IPCA YoY May:</i> Ant: 2.76% Esp: 2.71%</p> <p>Chile <i>IPC YoY May:</i> Ant: 1.9% Esp: 2.1%</p> <p>Chile <i>IPC (MoM) May:</i> Ant: 0.3% Esp: 0.3%</p>

ANEXO 1: OPERACIONES DE MERCADO ABIERTO

Cuadro 1

Saldos Contables de OMAS del Banco de la República			
Cifras en miles de millones de pesos			
	30-abr-18	31-may-18	Diferencia Mes Anterior
I. Operaciones Definitivas 1/	11,739.9	11,640.5	99.4
A. Tes clase A	0	0	0.0
B. Tes clase B	11,739.9	11,640.5	99.4
C. TES ley 546	0	0	0.0
D. Títulos Fogafin	0	0	0.0
Títulos Hipotecarios Clase A	0	0	0.0
Títulos Hipotecarios Clase B	0	0	0.0
Títulos Hipotecarios Clase C	0	0	0.0
Títulos Capitalización Banca Pública	0	0	0.0
II. Operaciones Transitorias	6,146	8,800	-2,654.4
E. Expansión transitoria	6,146	8,800	-2,654.4
Repos a 1 día	6,146	8,800	-2,654.4
Repos a 7 días	0	0	0.0
Repos a 60 días	0	0	0.0
Repos a 90 días	0	0	0.0
Repos a 120 días	0	0	0.0
F. Contracción transitoria	0	0	0.0
Repo reversa	0	0	0.0
Total (I + II)	17,886	20,441	-2,555.0

Fuente: Banco de la República

1/. Corresponde al valor presente de los saldos de los títulos en el portafolio del BR valorados a tasas de mercado.

Cuadro 2

Total saldo de operaciones de mercado abierto por plazos al vencimiento al 01-jun-2018
Montos en miles de millones

	PLAZO					TOTAL	VARIACION	
	4	7	8	14	32		SEMANAL	AÑO CORRIDO
DEPÓSITOS CONTRACCION	46.62	0.00	0.00	0.00	0.00	46.62	1.81	43.62
SUBASTA	0.00	0.00	0.00	0.00	0.00	0.00	0.00	0.00
VENTANILLA	46.62	0.00	0.00	0.00	0.00	46.62	1.81	-306.02
REPOS EXPANSION (REPO B.R.)	6,175.00	0.00	0.00	0.00	0.00	6,174.999	1,473.94	-732.60
SUBASTA	6,171.50	0.00	0.00	0.00	0.00	6,171.50	1,470.44	-736.10
VENTANILLA	0.00	0.00	0.00	0.00	0.00	0.00	0.00	0.00
OVERNIGHT	3.50	0.00	0.00	0.00	0.00	3.50	3.50	3.50
APOYO TRANSITORIO	0.00	0.00	0.00	0.00	0.00	0.00	0.00	0.00
SUBASTA						0.00	0.00	0.00
VENTANILLA						0.00	0.00	0.00

Fuente: DFV

Cuadro 3

Banco de la República Sección Mesa de Dinero MILES DE MILLONES DE \$							
COMPOSICION DEL SALDO DE LAS OPERACIONES DE MERCADO ABIERTO							
FECHA	OPERACIONES DE CONTRACCIÓN			OPERACIONES DE EXPANSIÓN			
	SUBASTA	VENTANILLA	SALDO	REPOS ENTIDADES FINANCIERAS			
				SUBASTA	VENTANILLA	OVERNIGHT	SALDO
06/01/2017	0.00	69.51	69.51	3821.05	0.00	0.00	3821.05
13/01/2017	0.00	41.48	41.48	2419.30	0.00	0.00	2419.30
20/01/2017	0.00	62.20	62.20	3728.75	2.50	0.42	3731.67
27/01/2017	0.00	463.27	463.27	2985.48	150.00	20.68	3156.16
03/02/2017	0.00	52.67	52.67	4835.25	12.00	0.40	4847.65
10/02/2017	0.00	32.12	32.12	5959.30	70.00	0.68	6029.98
17/02/2017	0.00	39.09	39.09	6640.57	0.00	1.08	6641.65
24/02/2017	0.00	77.24	77.24	1859.28	0.00	1.10	1860.38
03/03/2017	0.00	50.65	50.65	3896.09	0.00	1.30	3897.39
10/03/2017	0.00	57.87	57.87	3996.84	10.00	0.00	4006.84
17/03/2017	0.00	83.58	83.58	2861.37	8.50	0.35	2870.22
24/03/2017	0.00	353.53	353.53	3642.86	0.00	21.65	3664.51
31/03/2017	0.00	135.40	135.40	6319.73	0.00	1.37	6321.10
07/04/2017	0.00	49.04	49.04	2725.66	0.00	1.44	2727.10
12/04/2017	0.00	29.87	29.87	3520.30	0.00	1.44	3521.73
21/04/2017	0.00	15.54	15.54	2467.27	0.00	1.21	2468.48
28/04/2017	0.00	26.57	26.57	5280.65	40.00	1.06	5321.71
05/05/2017	0.00	30.74	30.74	7212.63	15.00	1.34	7228.97
12/05/2017	0.00	32.27	32.27	7259.52	0.00	1.34	7260.86
19/05/2017	0.00	36.53	36.53	6317.98	4.00	1.09	6323.07
26/05/2017	0.00	12.59	12.59	6736.15	10.00	1.37	6747.52
02/06/2017	0.00	6.67	6.67	6630.47	0.00	1.40	6631.87
09/06/2017	0.00	63.05	63.05	2422.56	0.00	1.38	2423.94
16/06/2017	0.00	56.97	56.97	4980.60	0.00	0.00	4980.60
23/06/2017	0.00	70.76	70.76	4696.60	0.00	1.43	4698.03
30/06/2017	0.00	84.73	84.73	5326.59	150.20	1.43	5478.22
07/07/2017	0.00	42.24	42.24	5730.19	0.00	1.43	5731.62
14/07/2017	0.00	94.49	94.49	5414.76	0.00	5.03	5419.79
21/07/2017	0.00	22.01	22.01	6372.66	0.00	1.43	6374.09
28/07/2017	0.00	110.63	110.63	3931.27	170.00	275.00	4376.27
04/08/2017	0.00	39.86	39.86	4948.96	0.00	0.00	4948.96
11/08/2017	0.00	46.06	46.06	6507.36	85.00	0.00	6592.36
18/08/2017	0.00	39.88	39.88	9546.20	0.00	0.00	9546.20
25/08/2017	0.00	50.39	50.39	9359.57	0.00	100.00	9459.57
01/09/2017	0.00	26.79	26.79	9229.86	0.00	0.00	9229.86
08/09/2017	0.00	157.09	157.09	8060.00	3.00	0.00	8063.00
15/09/2017	0.00	62.92	62.92	4846.56	0.00	0.50	4847.06
22/09/2017	0.00	58.15	58.15	4766.11	0.00	0.00	4766.11
29/09/2017	0.00	60.62	60.62	10145.03	0.00	0.00	10145.03
06/10/2017	0.00	58.89	58.89	8303.46	0.00	0.00	8303.46
13/10/2017	0.00	53.56	53.56	9319.08	13.10	3.50	9335.68
20/10/2017	0.00	40.04	40.04	10364.72	0.00	0.00	10364.72
27/10/2017	0.00	114.90	114.90	9244.12	0.00	0.00	9244.12
03/11/2017	0.00	64.60	64.60	9576.39	0.00	2.10	9578.49
10/11/2017	0.00	75.96	75.96	8801.70	0.00	200.00	9001.70
17/11/2017	0.00	42.32	42.32	10500.00	0.00	0.00	10500.00
24/11/2017	0.00	230.80	230.80	8894.76	2.50	0.00	8897.26
01/12/2017	0.00	324.58	324.58	6321.54	100.00	0.00	6421.54
08/12/2017	0.00	281.23	281.23	7510.28	0.00	0.00	7510.28
15/12/2017	0.00	266.16	266.16	3085.18	103.45	0.00	3188.63
22/12/2017	0.00	106.31	106.31	2662.65	3.50	0.00	2666.15
29/12/2017	0.00	278.20	278.20	3973.69	200.00	0.00	4173.69
05/01/2018	0.00	19.95	19.95	3401.55	0.00	0.00	3401.55
12/01/2018	0.00	35.41	35.41	3096.07	0.00	0.00	3096.07
19/01/2018	0.00	56.99	56.99	4042.57	1.00	0.00	4043.57
26/01/2018	0.00	219.65	219.65	4129.94	125.00	0.00	4254.94
02/02/2018	0.00	17.76	17.76	9043.60	0.00	0.00	9043.60
09/02/2018	0.00	132.16	132.16	6232.00	0.00	0.00	6232.00
16/02/2018	0.00	64.07	64.07	5264.26	0.00	0.00	5264.26
23/02/2018	0.00	651.41	651.41	3932.58	0.00	0.00	3932.58
02/03/2018	0.00	59.97	59.97	3097.72	0.00	0.00	3097.72
09/03/2018	0.00	101.73	101.73	795.28	0.00	0.00	795.28
16/03/2018	0.00	50.81	50.81	1269.58	0.00	0.00	1269.58
23/03/2018	0.00	111.49	111.49	1773.18	0.00	0.00	1773.18
30/03/2018	0.00	35.66	35.66	4446.20	30.00	0.00	4476.20
06/04/2018	0.00	320.97	320.97	2160.68	0.00	0.00	2160.68
13/04/2018	0.00	46.18	46.18	1366.10	5.00	0.00	1371.10
20/04/2018	0.00	52.03	52.03	1772.80	0.00	0.00	1772.80
27/04/2018	0.00	77.19	77.19	3963.92	14.00	0.00	3977.92
04/05/2018	0.00	91.04	91.04	2197.82	0.00	0.00	2197.82
11/05/2018	0.00	51.49	51.49	1044.46	0.00	0.00	1044.46
18/05/2018	0.00	49.35	49.35	2558.06	0.00	0.00	2558.06
25/05/2018	0.00	44.81	44.81	4701.05	0.00	0.00	4701.05
01/06/2018	0.00	46.62	46.62	6171.50	0.00	3.50	6175.00

Montos en miles de millones

1. Expansión Transitoria (millones de pesos \$)

Tipo	Plazo	DIA	CUPO	APROBADAS								
				PRESENTADAS			APROBADAS		EXCESO		VARIACION SEMANAL	
				MONTO	MINIMA	MAXIMA	MONTO	TASA *	DEMANDA	ABSOLUTA	(%)	
Subasta	1 Día	lunes, 28 de may 2018	8,800,000	5,407,340	4.25%	5.25%	5,407,340	4.25%	0	0	0.00%	
		martes, 29 de may 2018	8,800,000	6,997,829	4.25%	5.25%	6,997,829	4.25%	0	0	0.00%	
		miércoles, 30 de may 2018	8,800,000	7,218,504	4.25%	5.25%	7,218,504	4.25%	0	0	0.00%	
		jueves, 31 de may 2018	8,800,000	9,228,154	4.25%	5.25%	8,799,999	4.25%	428,155	0	0.00%	
		viernes, 01 de jun 2018	8,800,000	6,171,499	4.25%	5.25%	6,171,499	4.25%	0	0	0.00%	
		TOTAL	44,000,000	35,023,326			34,595,171	4.25%	428,155	34,595,171.40	0.00	
Ventanilla	1 Día	lunes, 28 de may 2018						0	0	0.00%		
		martes, 29 de may 2018						0	0	0.00%		
		miércoles, 30 de may 2018						0	0	0.00%		
		jueves, 31 de may 2018						0	0	0.00%		
		viernes, 01 de jun 2018						0	0	0.00%		
		TOTAL	0	0			0	0.00%	0	0.00	0.00	
Overnight Faltante de Compensación	1 Día	lunes, 28 de may 2018						0	0	0.00%		
		martes, 29 de may 2018						0	0	0.00%		
		miércoles, 30 de may 2018						0	0	0.00%		
		jueves, 31 de may 2018						0	0	0.00%		
		viernes, 01 de jun 2018						0	0	0.00%		
		TOTAL	0	0			0	0.00%	0	0.00	0.00	
Overnight por Intrada	1 Día	lunes, 28 de may 2018						0	0	0.00%		
		martes, 29 de may 2018						0	0	0.00%		
		miércoles, 30 de may 2018						0	0	0.00%		
		jueves, 31 de may 2018						0	0	0.00%		
		viernes, 01 de jun 2018	0	3,500	6.25%	6.25%	3,500	6.25%	0	0	0.00%	
		TOTAL	0	3,500			3,500	6.25%	0	3,500.00	0.00	
Subasta	7 Días	lunes, 28 de may 2018						0	0	0.00%		
		martes, 29 de may 2018						0	0	0.00%		
		miércoles, 30 de may 2018						0	0	0.00%		
		jueves, 31 de may 2018						0	0	0.00%		
		viernes, 01 de jun 2018						0	0	0.00%		
		TOTAL	0	0			0	0.00%	0	0.00	0.00	
Subasta	14 Días	lunes, 28 de may 2018						0	0	0.00%		
		martes, 29 de may 2018						0	0	0.00%		
		miércoles, 30 de may 2018						0	0	0.00%		
		jueves, 31 de may 2018						0	0	0.00%		
		viernes, 01 de jun 2018						0	0	0.00%		
		TOTAL	0	0			0	0.00%	0	0.00	0.00	
Subasta	30 Días							0	0	0.00%		
		TOTAL	0	0			0	0.00%	0	0.00	0.00	
Subasta	120 Días							0	0	0.00%		
		TOTAL	0	0			0	0.00%	0	0.00	0.00	
Ventanilla	14 Días							0	0	0.00%		
		TOTAL	0	0.0	0.0	0	0.00%	0	0.00	0.00		
TOTAL			35,026,826.30			34,598,671.40						

2. Contracción Transitoria (millones de pesos \$)

Tipo	Plazo	DIA	CUPO	APROBADAS								
				PRESENTADAS			APROBADAS		EXCESO		VARIACION SEMANAL	
				MONTO	MINIMO	MAXIMO	MONTO	CORTE *	DEMANDA	ABSOLUTA	(%)	
Ventanilla	1 Día	lunes, 28 de may 2018	0	75,864	3.25%	3.25%	75,864	3.25%	0	0	0.00%	
		martes, 29 de may 2018	0	74,414	3.25%	3.25%	74,414	3.25%	0	0	0.00%	
		miércoles, 30 de may 2018	0	81,415	3.25%	3.25%	81,415	3.25%	0	0	0.00%	
		jueves, 31 de may 2018	0	74,687	3.25%	3.25%	74,687	3.25%	0	0	0.00%	
		viernes, 01 de jun 2018	0	46,617	3.25%	3.25%	46,617	3.25%	0	0	0.00%	
		TOTAL	352,997	352,997			352,997	0	352,997.00	0.00		
Subasta	7 Días	lunes, 28 de may 2018						0	0	0.00%		
		martes, 29 de may 2018						0	0	0.00%		
		miércoles, 30 de may 2018						0	0	0.00%		
		jueves, 31 de may 2018						0	0	0.00%		
		viernes, 01 de jun 2018						0	0	0.00%		
		TOTAL	0	0.00			0	0.00	0.00	0.00		
Subasta	14 Días	lunes, 28 de may 2018						0	0	0.00%		
		martes, 29 de may 2018						0	0	0.00%		
		miércoles, 30 de may 2018						0	0	0.00%		
		jueves, 31 de may 2018						0	0	0.00%		
		viernes, 01 de jun 2018						0	0	0.00%		
		TOTAL	0	0			0	0.00%	0	0.00	0.00	
Subasta	30 Días							0	0	0.00%		
		TOTAL	0	0			0	0.00%	0	0.00	0.00	
Subasta	62 Días							0	0	0.00%		
		TOTAL	0	0			0	0.00%	0	0.00	0.00	
Subasta	90 Días							0	0	0.00%		
		TOTAL	0	0			0	0.00%	0	0.00	0.00	
TOTAL			352,997.00			352,997.00						

* Tasa Efectiva anual

Fuente: DFV, DODM

ANEXO 2: AGREGADOS MONETARIOS

CUADRO 5
M3 PÚBLICO Y PRIVADO ¹
(Miles de millones de pesos)

	junio			septiembre			diciembre			enero			febrero		
	2016	2017	%	2016	2017	%	2016	2017	%	2017	2018	%	2017	2018	%
M3 Privado	372,361	398,892	7.1	376,733	396,341	5.2	395,365	420,629	6.4	390,309	409,015	4.8	392,711	413,300	5.2
Efectivo	48,432	49,237	1.7	47,740	50,324	5.4	55,542	59,852	7.8	50,846	54,175	6.5	49,385	53,099	7.5
PSE	323,928	349,655	7.9	328,993	346,017	5.2	339,823	360,777	6.2	339,463	354,840	4.5	343,326	360,202	4.9
Ctas. Ctes.	32,528	34,655	6.5	31,612	32,725	3.5	36,148	38,417	6.3	33,184	35,236	6.2	34,857	36,425	4.5
CDT	138,296	151,079	9.2	147,880	152,256	3.0	144,698	152,432	5.3	148,412	154,547	4.1	149,423	157,840	5.6
Ahorro	128,897	135,526	5.1	123,854	132,433	6.9	131,554	138,707	5.4	131,303	135,027	2.8	132,129	136,637	3.4
Otros	24,208	28,395	17.3	25,647	28,604	11.5	27,423	31,221	13.9	26,565	30,031	13.0	26,917	29,299	8.9
M3 Público	52,385	53,287	1.7	52,045	55,574	6.8	49,782	57,125	14.8	51,901	57,891	11.5	52,726	58,852	11.6
Ctas. Ctes.	10,975	9,310	-15.2	10,236	9,891	-3.4	10,153	10,098	-0.5	10,329	10,210	-1.1	10,343	10,510	1.6
CDT	6,335	9,590	51.4	6,299	9,686	53.8	5,884	7,416	26.1	5,463	8,060	47.5	6,186	8,338	34.8
Ahorro	26,688	25,911	-2.9	26,922	27,120	0.7	24,014	29,686	23.6	27,457	30,642	11.6	27,837	31,303	12.5
Fiduciarios	5,942	6,157	3.6	6,432	6,561	2.0	5,920	6,050	2.2	6,336	6,350	0.2	5,954	6,048	1.6
Otros	2,445	2,318	-5.2	2,156	2,316	7.4	3,812	3,875	1.6	2,315	2,629	13.6	2,407	2,653	10.2
M3 Total	424,746	452,178	6.5	428,778	451,915	5.4	445,147	477,753	7.3	442,210	466,906	5.6	445,437	472,153	6.0

CARTERA PÚBLICA Y PRIVADA ²
(Miles de millones de pesos)

Cartera Bruta	385,189	413,231	7.3	390,895	417,567	6.8	399,182	423,667	6.1	397,795	421,696	6.0	401,445	424,394	5.7
Pública	12,795	16,011	25.1	17,530	16,032	-8.5	16,594	16,777	1.1	16,929	17,042	0.7	16,656	17,216	3.4
Privada	372,394	397,220	6.7	373,366	401,535	7.5	382,588	406,890	6.4	380,866	404,655	6.2	384,789	407,178	5.8

¹ Variación anual. A partir de entrada en vigencia de las NIIF en enero de 2015, las variaciones con respecto a los datos del 2014 tienen un efecto estadístico por cambios de metodología.

² Variación anual - para la cartera pública y privada, incluye Leasing Financiero

Fuentes: Banco de la República, cálculos con información de Balances y del formato 338 de la Superintendencia Financiera.

ANEXO 3: CARTERA

CUADRO 1

Evolucion de la Cartera Bruta Total¹

Semana	Fecha	Cartera M/L MM\$			Cartera M/E en pesos MM\$			Cartera Total 1/ MM\$			Cartera M/E en US\$1/ (Millones)		
		2018	2017	2018	2017	2018	2017	2018	2017	2018	2017	2018	2018
				Var. % Anual			Var. % Anual			Var. % Anual			Var. % Anual
1	ene-05	380,350.0	407,612.0	7.2	21,326.4	19,229.4	-9.8	401,676.3	426,841.3	6.3	7,306.0	6,634.7	-9.2
2	ene-12	380,069.3	407,229.9	7.1	21,388.1	18,796.4	-12.1	401,457.4	426,026.3	6.1	7,284.9	6,581.7	-9.7
3	ene-19	380,124.9	407,094.0	7.1	21,179.7	18,527.1	-12.5	401,304.7	425,621.0	6.1	7,233.7	6,496.7	-10.2
4	ene-26	380,651.6	407,324.1	7.0	21,156.4	18,159.1	-14.2	401,808.0	425,483.2	5.9	7,220.2	6,473.6	-10.3
5	feb-02	381,077.9	408,027.2	7.1	20,567.0	18,211.5	-11.5	401,644.8	426,238.8	6.1	7,201.8	6,430.3	-10.7
6	feb-09	381,352.1	408,534.0	7.1	20,532.2	18,464.6	-10.1	401,884.3	426,998.6	6.2	7,199.3	6,348.0	-11.8
7	feb-16	383,140.8	410,699.4	7.2	20,914.5	18,001.7	-13.9	404,055.3	428,701.0	6.1	7,204.9	6,309.4	-12.4
8	feb-23	383,896.6	410,898.6	7.0	20,889.4	17,849.2	-14.6	404,786.0	428,747.7	5.9	7,236.9	6,263.8	-13.4
9	mar-02	384,096.8	411,502.5	7.1	21,568.1	18,080.7	-16.2	405,665.0	429,583.2	5.9	7,243.9	6,279.9	-13.3
10	mar-09	384,379.9	411,371.0	7.0	21,593.4	17,830.1	-17.4	405,973.3	429,201.1	5.7	7,244.1	6,219.2	-14.1
11	mar-16	385,287.6	414,343.4	7.5	21,187.1	17,943.5	-15.3	406,474.7	432,287.0	6.4	7,274.5	6,290.5	-13.5
12	mar-23	385,931.8	414,597.7	7.4	21,155.5	17,884.1	-15.5	407,087.3	432,481.8	6.2	7,295.1	6,277.3	-14.0
13	mar-30	387,319.4	414,987.1	7.1	20,885.5	17,282.2	-17.3	408,204.8	432,269.3	5.9	7,237.9	6,215.6	-14.1
14	abr-06	387,645.5	415,168.9	7.1	20,746.3	17,318.2	-16.5	408,391.8	432,487.2	5.9	7,259.0	6,203.1	-14.5
15	abr-13	387,664.0	415,793.0	7.3	20,891.4	16,722.6	-20.0	408,555.4	432,515.6	5.9	7,272.8	6,181.3	-15.0
16	abr-20	388,365.9	416,307.3	7.2	20,992.9	17,098.3	-18.6	409,358.8	433,405.6	5.9	7,317.4	6,199.6	-15.3
17	abr-27	389,513.7	416,855.8	7.0	21,501.4	17,259.4	-19.7	411,015.1	434,115.3	5.6	7,293.9	6,150.3	-15.7
18	may-04	388,923.6	416,782.2	7.2	21,549.7	17,309.2	-19.7	410,473.2	434,091.3	5.8	7,275.9	6,087.5	-16.3
19	may-11	390,166.1	417,405.3	7.0	21,323.9	17,279.8	-19.0	411,490.0	434,685.1	5.6	7,306.0	6,118.8	-16.2
20	may-18	390,964.5	417,837.6	6.9	21,177.4	17,930.1	-15.3	412,141.8	435,767.7	5.7	7,329.2	6,128.5	-16.4
21	may-25	391,669.4	418,382.7	6.8	21,429.4	17,692.0	-17.4	413,098.9	436,074.7	5.6	7,355.3	6,127.8	-16.7
22	jun-01	392,236.2			21,253.2			413,489.4			7,342.1		
23	jun-08	392,959.3			21,505.0			414,464.3			7,365.8		
24	jun-15	394,113.9			21,808.0			415,921.8			7,363.4		
25	jun-22	394,536.5			22,299.1			416,835.7			7,406.7		
26	jun-29	395,604.3			22,307.5			417,911.9			7,312.9		
27	jul-06	394,114.3			22,605.8			416,720.1			7,309.5		
28	jul-13	395,002.8			22,122.2			417,125.0			7,326.3		
29	jul-20	395,489.4			21,971.0			417,460.3			7,297.5		
30	jul-27	396,243.9			21,885.1			418,129.1			7,306.7		
31	ago-03	396,401.4			21,733.3			418,134.7			7,306.8		
32	ago-10	396,661.4			21,800.6			418,462.0			7,303.4		
33	ago-17	396,996.0			21,873.9			418,869.9			7,304.9		
34	ago-24	397,342.6			21,439.7			418,782.4			7,307.4		
35	ago-31	397,734.5			21,188.8			418,923.3			7,216.7		
36	sep-07	397,853.6			20,933.6			418,787.2			7,195.8		
37	sep-14	399,297.7			20,790.0			420,087.8			7,174.3		
38	sep-21	400,000.7			20,660.5			420,661.2			7,122.5		
39	sep-28	401,256.7			20,871.4			422,128.1			7,107.2		
40	oct-05	400,856.0			21,124.8			421,980.8			7,179.9		
41	oct-12	401,421.6			20,898.4			422,320.0			7,127.6		
42	oct-19	402,060.1			20,814.6			422,874.7			7,087.9		
43	oct-26	402,559.1			21,346.4			423,905.5			7,092.2		
44	nov-02	402,595.0			21,528.0			424,123.0			7,045.5		
45	nov-09	403,537.2			21,154.5			424,691.7			7,040.0		
46	nov-16	404,285.8			21,127.2			425,413.0			7,034.9		
47	nov-23	405,184.3			20,896.4			426,080.7			7,020.7		
48	nov-30	406,101.6			21,236.9			427,338.5			7,065.4		
49	dic-07	406,344.6			21,147.3			427,491.9			7,011.3		
50	dic-14	408,117.3			21,046.6			429,164.0			7,023.5		
51	dic-21	408,893.6			20,579.8			429,473.4			6,947.6		
52	dic-28	408,869.9			19,502.8			428,372.7			6,535.8		

¹ No incluye la cartera de la FDN. Corresponde a Cartera Ajustada

CUADRO 3

Desembolsos y Tasas de Interés Cartera Comercial ¹

Moneda Legal

Semana	Fecha 2018	Comercial ²				Ordinario				Preferencial				Tesorería			
		Desembolsos MM\$		Tasa de interés % ³		Desembolsos MM\$		Tasa de interés % ³		Desembolsos MM\$		Tasa de interés % ³		Desembolsos MM\$		Tasa de interés % ³	
		2017	2018	2017	2018	2017	2018	2017	2018	2017	2018	2017	2018	2017	2018	2017	2018
1	ene-05	1,420.4	2,002.4	12.96	9.21	802.3	634.9	14.12	11.49	588.8	1,311.6	11.39	8.14	29.3	55.8	12.69	8.37
2	ene-12	1,593.1	1,553.6	12.97	10.11	786.5	762.5	14.38	11.71	764.5	750.4	11.55	8.56	42.0	40.7	12.32	8.75
3	ene-19	2,428.5	2,288.3	12.90	9.91	1,236.5	1,128.2	14.40	11.77	1,117.3	979.0	11.29	8.27	74.8	181.0	12.22	7.15
4	ene-26	2,635.6	2,796.6	12.65	9.60	1,297.8	1,234.2	14.26	11.44	1,258.4	1,489.1	11.03	8.12	79.4	73.3	11.98	8.83
5	feb-02	3,020.1	2,915.2	12.94	10.05	1,769.1	1,483.9	13.94	11.56	1,161.4	1,380.9	11.49	8.46	89.6	50.3	11.93	9.18
6	feb-09	2,249.2	3,381.2	13.02	9.04	1,412.3	1,213.0	13.89	11.30	757.8	2,114.4	11.47	7.74	79.1	53.8	12.19	9.28
7	feb-16	3,575.2	4,174.4	12.59	9.30	2,094.6	1,966.4	13.57	10.79	1,417.0	2,071.6	11.16	7.95	63.6	136.3	12.25	8.25
8	feb-23	2,770.3	2,638.6	12.75	9.57	1,483.6	1,228.8	13.84	11.60	1,169.7	1,277.0	11.45	7.85	117.1	132.8	11.88	7.28
9	mar-02	2,850.2	3,694.7	12.97	9.72	1,679.2	1,629.7	13.87	11.77	1,005.4	1,921.2	11.48	8.12	165.6	143.8	12.84	7.91
10	mar-09	2,104.9	2,680.1	12.97	9.48	1,209.4	1,200.5	14.21	11.68	827.4	1,419.9	11.24	7.65	68.1	59.7	11.97	8.56
11	mar-16	2,759.6	4,507.1	12.55	8.78	1,541.6	1,435.4	13.60	11.13	1,155.9	2,996.0	11.22	7.63	62.1	75.7	11.03	9.81
12	mar-23	2,004.0	3,028.5	12.54	9.47	1,062.6	1,488.7	13.88	10.78	887.0	1,400.8	10.97	8.28	54.4	139.0	12.18	7.47
13	mar-30	3,040.9	2,653.1	12.66	9.19	1,749.2	1,265.6	13.73	11.06	1,155.6	1,270.3	11.19	7.38	136.1	117.2	11.24	8.66
14	abr-06	2,400.2	2,167.4	12.41	9.63	1,201.3	1,120.3	13.83	11.27	1,143.9	1,008.6	10.95	7.86	55.0	38.5	11.46	8.22
15	abr-13	1,966.8	2,938.4	11.82	9.57	762.4	1,277.0	13.80	11.20	1,172.1	1,567.2	10.55	8.31	32.3	94.2	11.28	8.56
16	abr-20	2,722.0	3,716.0	12.11	8.98	1,289.8	1,291.7	13.62	11.18	1,342.7	2,283.7	10.71	7.82	89.4	140.5	11.37	7.73
17	abr-27	3,425.8	2,821.1	12.06	9.55	1,684.4	1,374.5	13.66	11.05	1,575.7	1,326.8	10.46	8.15	165.7	119.8	11.13	7.89
18	may-04	1,765.2	2,104.2	12.42	10.11	1,028.7	1,097.6	13.72	11.60	699.8	944.2	10.54	8.46	36.7	62.4	11.86	8.69
19	may-11	2,797.9	2,796.0	11.60	9.06	1,286.0	1,187.2	13.48	11.21	1,404.5	1,559.6	10.02	7.41	107.5	49.2	9.63	9.51
20	may-18	3,003.9	1,923.3	11.68	9.90	1,391.3	1,097.7	13.21	11.12	1,468.3	751.6	10.30	8.22	144.3	73.9	11.03	9.01
21	may-25	3,326.3	3,412.1	11.54	9.10	1,406.7	1,448.0	13.31	10.81	1,778.7	1,915.9	10.20	7.82	140.9	48.3	10.60	9.14
22	jun-01	3,412.7		11.18		1,374.8		13.23		1,878.7		9.70		159.2		10.89	
23	jun-08	2,390.6		11.43		1,064.5		13.26		1,234.8		9.89		91.3		10.94	
24	jun-15	3,227.9		11.28		1,684.0		12.51		1,420.4		9.90		123.5		10.45	
25	jun-22	2,688.7		11.31		1,182.0		13.04		1,401.5		9.87		105.2		11.03	
26	jun-29	4,353.4		10.96		1,797.6		12.92		2,350.6		9.51		205.3		10.24	
27	jul-06	1,850.4		11.34		960.6		12.79		821.5		9.73		68.3		10.24	
28	jul-13	2,269.6		11.49		1,216.1		13.01		993.1		9.70		60.4		10.57	
29	jul-20	2,710.4		10.57		1,110.2		12.52		1,540.0		9.17		60.2		10.31	
30	jul-27	3,389.6		10.81		1,538.4		12.35		1,737.4		9.49		113.7		10.10	
31	ago-03	2,796.7		10.67		1,275.6		12.47		1,437.2		9.13		83.9		9.84	
32	ago-10	2,058.0		10.77		964.3		12.48		1,008.1		9.23		85.6		9.75	
33	ago-17	2,825.6		10.53		1,251.9		12.26		1,513.6		9.15		60.0		9.46	
34	ago-24	2,545.3		10.30		1,071.2		12.08		1,428.0		8.97		46.2		9.96	
35	ago-31	3,541.1		10.65		1,739.2		12.12		1,656.9		9.25		145.0		8.95	
36	sep-07	3,021.0		10.11		1,329.2		11.87		1,622.0		8.70		69.9		9.11	
37	sep-14	3,028.7		10.39		1,456.1		12.10		1,488.3		8.81		84.3		8.85	
38	sep-21	2,938.6		10.32		1,334.7		12.18		1,507.4		8.78		96.5		8.82	
39	sep-28	4,530.6		10.09		1,784.8		12.03		2,623.4		8.78		122.4		9.71	
40	oct-05	2,352.2		10.84		1,380.7		12.22		884.8		8.84		86.8		9.32	
41	oct-12	2,798.7		10.21		1,152.0		12.05		1,598.8		8.92		47.9		9.26	
42	oct-19	2,644.6		9.70		1,045.2		11.77		1,531.2		8.35		68.1		8.30	
43	oct-26	2,831.5		10.63		1,347.5		12.39		1,388.7		9.08		95.3		8.42	
44	nov-02	2,883.0		10.68		1,708.2		11.88		1,098.4		8.88		76.4		9.60	
45	nov-09	2,696.7		9.88		1,048.2		11.77		1,594.1		8.64		54.4		9.74	
46	nov-16	2,449.2		10.23		1,129.3		11.77		1,232.0		8.90		87.9		9.24	
47	nov-23	3,185.0		9.85		1,420.1		11.45		1,606.6		8.53		158.2		8.93	
48	nov-30	3,579.3		10.18		1,748.9		11.70		1,726.9		8.72		103.5		8.58	
49	dic-07	2,195.4		10.18		1,184.7		11.46		952.1		8.65		58.6		8.98	
50	dic-14	4,798.9		9.44		1,648.1		11.56		3,067.2		8.33		83.6		8.61	
51	dic-21	5,021.7		9.41		2,049.0		11.16		2,754.4		8.20		218.3		8.21	
52	dic-28	4,492.4		9.65		1,742.8		11.22		2,589.2		8.72		160.4		7.56	

1/ Incluye leasing financiero

2/ Promedio ponderado por monto de las tasas de los créditos ordinarios, de tesorería y preferenciales. No incluye construcción de vivienda.

3/ Promedio ponderado por monto

Fuente: Formato 088 de la Superintendencia Financiera.

CUADRO 4

Desembolsos y Tasas de Interés Cartera de Consumo y Tarjeta de crédito ¹

Moneda Legal

Semana	Fecha 2018	Consumo ²				Tarjetas de Crédito ³			
		Desembolsos MM\$		Tasa de interés % ⁴		Desembolsos MM\$		Tasa de interés % ⁴	
		2017	2018	2017	2018	2017	2018	2017	2018
1	ene-05	640	508	20.71	19.79	534	609	31.77	29.27
2	ene-12	585	604	21.32	19.69	519	593	32.05	29.41
3	ene-19	825	866	21.11	19.75	560	648	31.87	29.48
4	ene-26	1,043	1,152	20.54	19.10	556	628	31.81	29.41
5	feb-02	1,254	1,387	19.93	18.67	573	659	31.79	29.27
6	feb-09	1,005	1,083	20.40	19.05	532	595	31.83	29.57
7	feb-16	1,073	1,199	20.15	18.85	526	586	31.57	29.73
8	feb-23	1,183	1,472	19.71	18.55	536	610	31.56	29.57
9	mar-02	1,510	1,674	19.44	18.16	556	651	31.59	29.37
10	mar-09	1,035	1,104	20.15	18.63	573	640	31.74	29.25
11	mar-16	1,125	1,178	19.97	18.56	582	633	31.62	29.24
12	mar-23	971	1,258	20.47	18.31	535	622	31.68	29.23
13	mar-30	1,685	1,268	19.32	17.86	548	540	31.40	29.19
14	abr-06	1,019	1,027	20.29	18.79	638	728	31.86	28.95
15	abr-13	733	1,178	19.77	18.25	493	637	31.73	28.71
16	abr-20	1,067	1,239	20.21	18.19	592	738	31.69	28.73
17	abr-27	1,611	1,849	19.43	17.74	597	651	31.56	28.45
18	may-04	782	1,323	20.66	17.87	567	649	31.78	28.61
19	may-11	1,092	1,262	19.99	18.13	612	681	31.46	28.33
20	may-18	1,184	1,086	19.77	18.09	607	665	31.46	28.67
21	may-25	1,431	1,639	19.46	17.62	594	673	31.34	28.54
22	jun-01	1,231		19.40		600		31.68	
23	jun-08	1,046		19.85		596		31.06	
24	jun-15	1,174		19.72		655		31.01	
25	jun-22	925		19.69		638		31.35	
26	jun-29	1,513		18.88		649		31.28	
27	jul-06	772		19.83		647		31.31	
28	jul-13	1,107		19.56		660		31.18	
29	jul-20	949		19.63		625		31.26	
30	jul-27	1,574		18.92		616		30.89	
31	ago-03	1,350		18.85		632		31.02	
32	ago-10	954		19.35		603		31.16	
33	ago-17	1,166		19.23		616		30.93	
34	ago-24	1,159		18.97		576		30.92	
35	ago-31	1,717		18.45		655		30.81	
36	sep-07	1,042		19.29		592		30.50	
37	sep-14	1,200		19.10		596		30.07	
38	sep-21	1,232		19.07		612		30.05	
39	sep-28	1,783		18.34		624		30.15	
40	oct-05	1,077		19.12		625		29.90	
41	oct-12	1,183		19.04		617		29.94	
42	oct-19	951		19.23		592		30.08	
43	oct-26	1,562		18.39		613		29.79	
44	nov-02	1,569		18.49		639		29.63	
45	nov-09	971		19.16		628		29.68	
46	nov-16	993		19.12		619		29.32	
47	nov-23	1,384		18.73		742		29.15	
48	nov-30	1,738		18.27		904		29.30	
49	dic-07	926		18.96		636		29.01	
50	dic-14	1,246		18.76		769		28.98	
51	dic-21	1,393		18.55		854		28.53	
52	dic-28	1,129		18.42		691		29.11	

1/ Incluye leasing financiero.

2/ Incluye créditos en pesos y en UVR.

3/ Promedio ponderado por monto

4/ Corresponde al promedio ponderado por monto de la tasa de los desembolsos en pesos y en UVR. Antes de realizar el promedio ponderado, a la la tasa de interés de los créditos en UVR se les sumó la variación anual de la UVR de la respectiva semana.

Fuente: Formato 088 de la Superintendencia Financiera.

CUADRO 5

Desembolsos y Tasas de Interés Cartera de Microcrédito e Hipotecaria¹

Moneda Legal

Semana	Fecha	Microcrédito				Hipotecaria ²							
		Desembolsos MM\$		Tasa de interés % ³		Construcción				Adquisición			
		2017	2018	2017	2018	Desembolsos MM\$		Tasa de interés % ⁴		Desembolsos MM\$		Tasa de interés % ⁴	
	2018					2017	2018	2017	2018	2017	2018	2017	2018
1	ene-05	38	46	37.20	37.38	13	23	12.58	10.84	124	110	12.42	10.72
2	ene-12	67	74	38.08	37.68	38	27	11.68	10.72	85	110	12.40	10.85
3	ene-19	105	115	37.79	37.57	55	54	11.57	10.14	149	169	12.40	10.68
4	ene-26	122	129	37.68	37.18	81	76	11.74	10.05	194	208	12.54	10.78
5	feb-02	118	133	37.20	35.88	65	61	11.68	10.25	238	275	12.57	10.71
6	feb-09	94	104	38.62	37.09	60	71	11.17	9.87	142	158	12.44	10.67
7	feb-16	116	115	37.73	36.80	79	98	11.19	9.87	240	198	12.61	10.80
8	feb-23	123	128	37.52	36.55	86	73	11.67	10.08	295	199	12.58	10.80
9	mar-02	102	133	36.13	35.75	68	83	12.02	10.19	306	578	12.52	10.87
10	mar-09	94	100	37.43	37.27	68	70	11.51	10.00	188	238	12.39	10.80
11	mar-16	112	126	37.22	37.21	93	77	11.65	9.73	206	242	12.48	10.74
12	mar-23	94	109	36.76	36.77	56	91	11.28	10.08	165	226	12.42	10.76
13	mar-30	158	118	36.47	36.21	52	94	11.79	9.74	395	323	12.34	10.77
14	abr-06	74	80	36.65	37.06	52	56	11.53	9.90	158	163	12.45	10.68
15	abr-13	73	117	37.84	37.24	39	80	11.44	9.85	113	205	12.37	10.66
16	abr-20	103	128	36.66	36.79	83	74	11.26	9.87	175	226	12.41	10.67
17	abr-27	160	138	36.56	36.87	91	89	11.00	9.65	410	375	12.35	10.66
18	may-04	77	105	36.58	36.17	57	54	11.49	10.02	114	282	12.59	10.61
19	may-11	112	112	37.27	37.68	82	65	10.93	9.69	179	214	12.35	10.56
20	may-18	120	99	37.03	36.99	78	53	10.58	9.29	204	203	12.32	10.61
21	may-25	137	136	36.64	36.79	96	63	10.76	9.59	249	280	12.34	10.62
22	jun-01	117		36.19		65		10.69		299		12.30	
23	jun-08	102		36.91		74		11.10		167		12.17	
24	jun-15	129		36.66		69		10.66		206		12.00	
25	jun-22	102		36.80		74		11.07		182		11.98	
26	jun-29	149		36.11		96		10.59		390		11.97	
27	jul-06	55		36.84		47		11.08		109		11.61	
28	jul-13	114		37.42		70		10.92		194		11.68	
29	jul-20	107		37.04		64		10.78		168		11.54	
30	jul-27	146		36.47		67		10.59		299		11.49	
31	ago-03	119		36.27		57		10.97		273		11.43	
32	ago-10	88		37.22		33		11.08		163		11.25	
33	ago-17	125		37.20		64		10.79		222		11.20	
34	ago-24	102		36.98		37		10.24		204		11.31	
35	ago-31	156		35.70		94		10.46		437		11.26	
36	sep-07	85		37.35		57		10.24		156		10.99	
37	sep-14	121		36.76		60		10.56		223		10.94	
38	sep-21	123		36.66		73		10.14		250		10.93	
39	sep-28	153		35.73		106		9.97		481		11.09	
40	oct-05	98		36.63		64		9.99		191		10.98	
41	oct-12	118		37.09		57		10.00		239		10.87	
42	oct-19	105		36.63		79		9.69		198		10.94	
43	oct-26	142		36.63		67		10.29		318		10.88	
44	nov-02	148		36.34		66		10.37		386		10.95	
45	nov-09	91		37.36		56		10.02		182		10.87	
46	nov-16	105		37.32		82		9.72		193		10.88	
47	nov-23	137		37.06		105		9.97		296		10.87	
48	nov-30	167		36.09		122		10.33		467		10.90	
49	dic-07	81		37.03		83		10.01		185		10.86	
50	dic-14	124		36.75		128		10.10		284		10.80	
51	dic-21	129		36.99		119		10.03		355		10.82	
52	dic-28	110		36.23		77		10.22		451		10.83	

1/ Incluye leasing financiero.

2/ Incluye créditos en pesos y en UVR.

3/ Promedio ponderado por monto

4/ Corresponde al promedio ponderado por monto de la tasa de los desembolsos en pesos y en UVR. Antes de realizar el promedio ponderado, a la la tasa de interés de los créditos en UVR se les sumó la variación anual de la UVR de la respectiva semana.

Fuente: Formato 088 de la Superintendencia Financiera.

GRAFICO 1

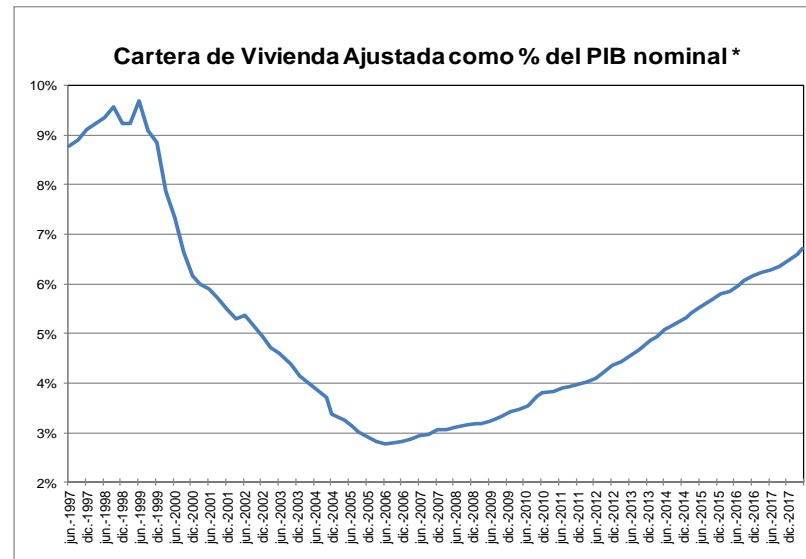
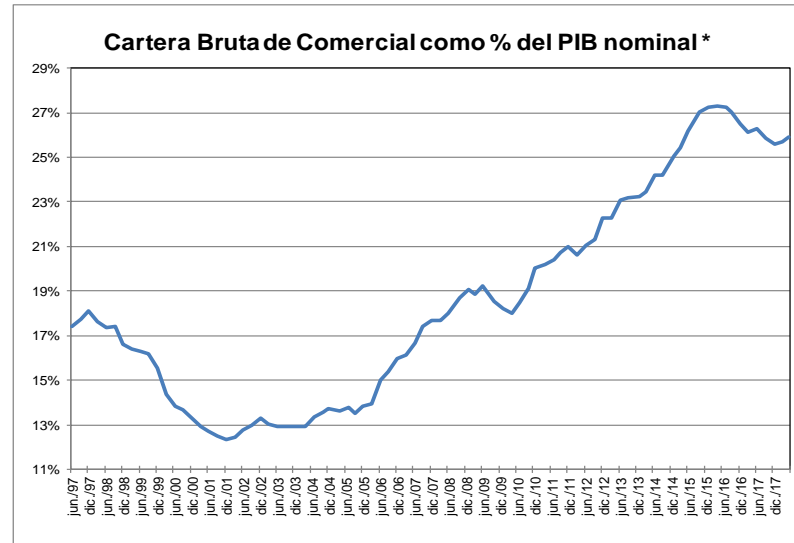
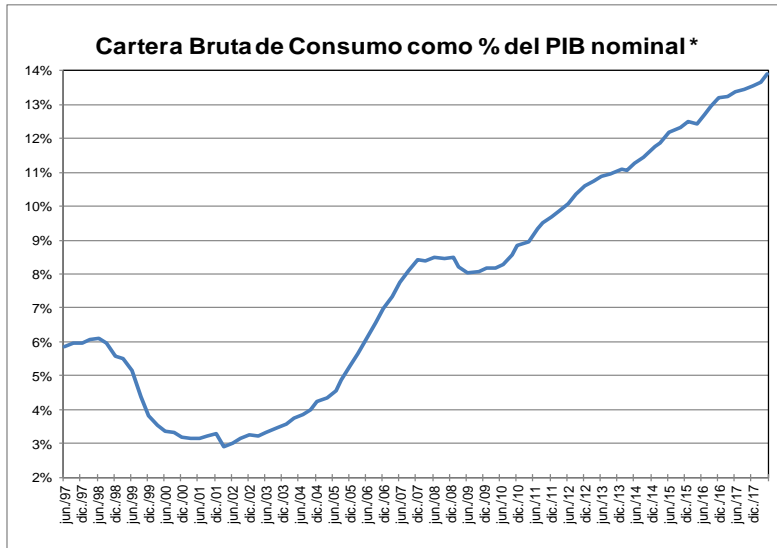

* Se refiere al PIB nominal desestacionalizado.

Fuente: A partir de 2002 Formato 281 de la Superintendencia financiera de Colombia y ajustes del BR. Antes balances mensuales. Los datos de mayo de 2018 se encuentran hasta el día 25. El PIB de marzo corresponde a estimaciones del Banco de la República.

GRAFICO 2
Cartera e Inversiones (brutas) / Total Activos *
(Moneda Total)

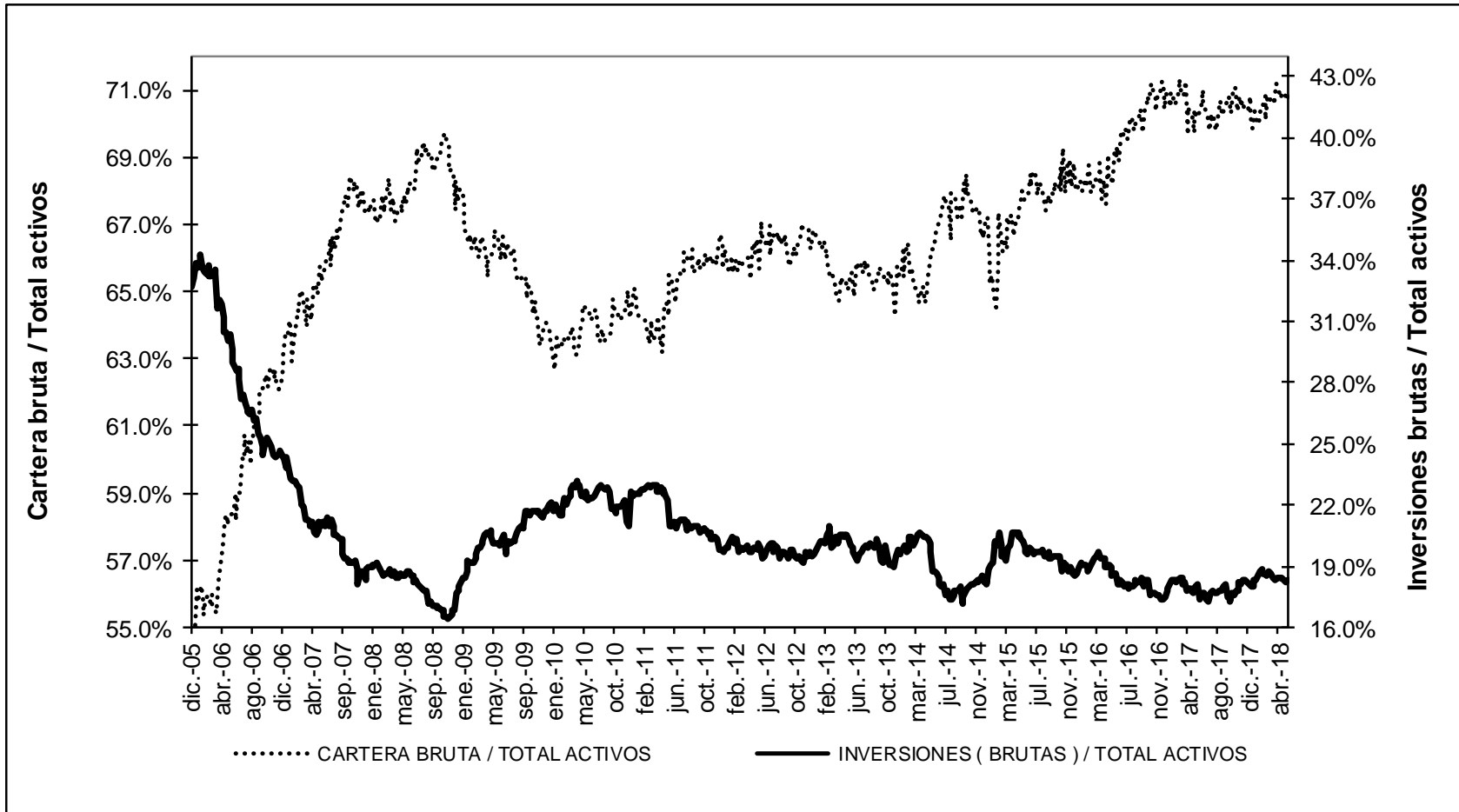

* Sin entidades financieras especiales

Fuente: Banco de la República

ANEXO 4: MERCADO CAMBIARIO¹

Gráfico 1
TRM-Devaluación Año Corrido Anualizada y Año Completo

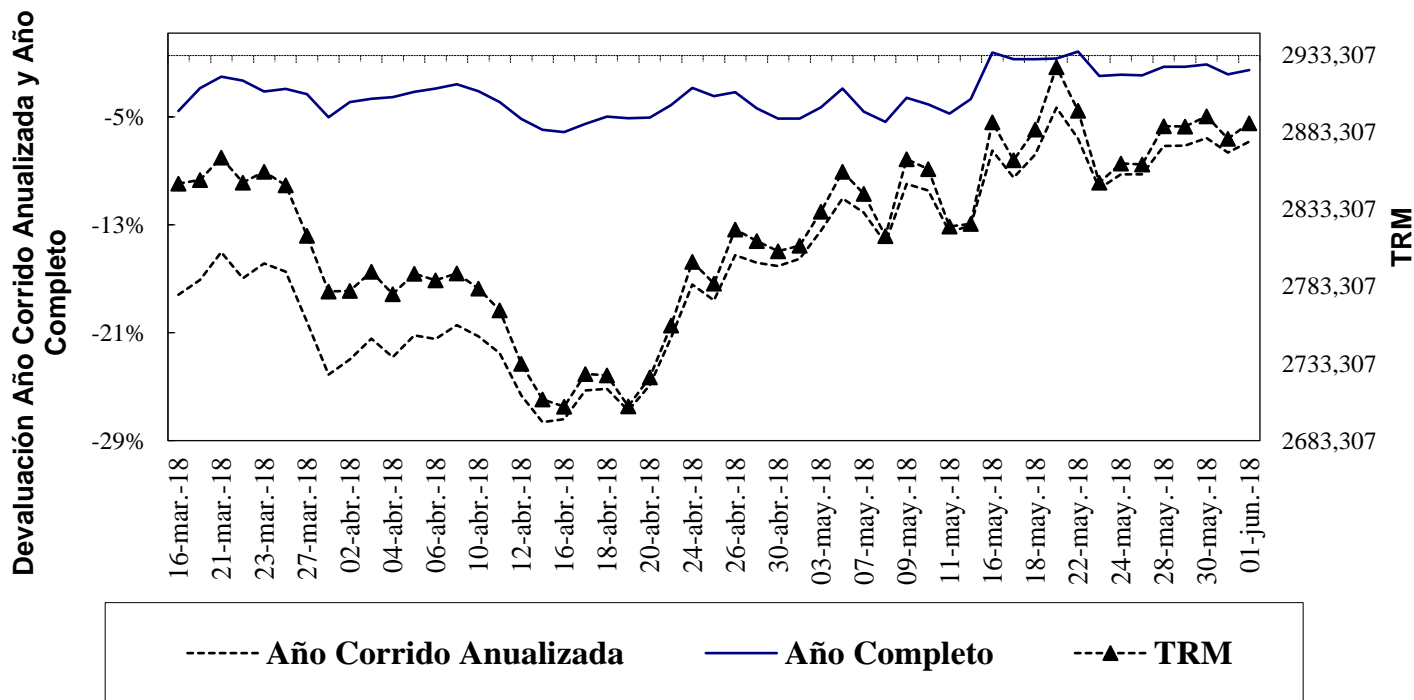

Fuente: Superfinanciera, Banco de la República

Gráfico 2
Índice de Tasa de Cambio Real Promedio
Promedio Total-Ponderaciones según promedios móviles de orden 12

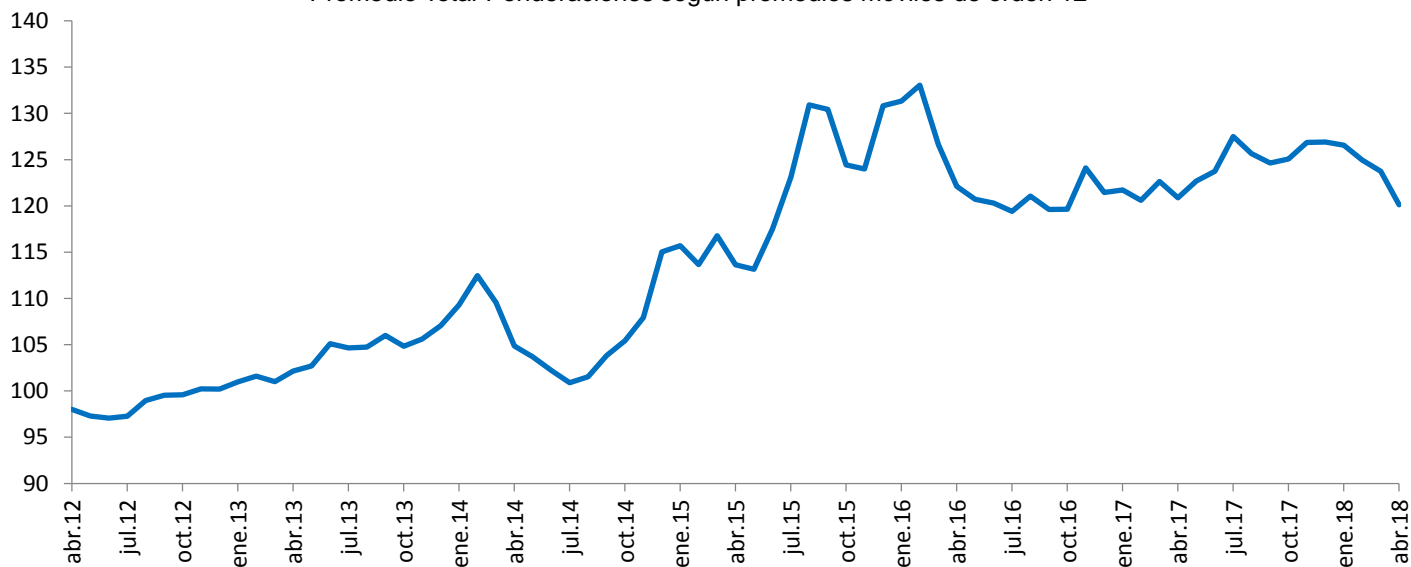

Fuente: Banco de la República

¹ Las operaciones y posiciones de derivados de los IMC no incluyen las de las sociedades comisionistas de bolsa.

Cuadro 1
Componentes de la Posición Propia
Total Sistema – (Cifras en millones de dólares)

CUENTAS	31-dic-12	30-dic-13	30-dic-14	31-dic-15	30-dic-16	29-dic-17	11-may-18	DIFERENCIA A:			
								29-dic-17	A UN MES	SEM ANT	A UN AÑO
Total Activos M/E (A)	12,073	13,923	14,402	11,808	11,541	11,338	10,019	-1,320	109	-237	-3,380
Activo disponible y overnight en m/e	1,527	2,058	1,689	2,400	2,586	3,210	1,765	-1,445	362	100	-2,175
Activos operaciones de contado en m/e	165	158	142	88	110	217	632	415	-5	-329	-136
Activos proveedores locales de liquidez	0	0	0	0	0	0	0	0	0	0	0
Activos < 12 meses	7,133	7,948	7,502	5,785	5,639	5,239	5,113	-127	-113	-9	-374
Activos > 12 meses	3,248	3,758	5,069	3,534	3,206	2,671	2,508	-163	-136	0	-695
Total Otros Derechos (B)	23,090	29,663	29,107	32,737	37,043	44,627	49,999	5,371	2,392	635	10,036
Activos Indexados	37	28	19	10	0	0	0	0	0	0	0
Contingencias deudoras por derivados	245	1,032	1,854	406	222	272	180	-91	-33	9	-12
Otras Contingencias Deudoras	1	1	0	0	0	0	0	0	0	0	0
Inversiones para Mantener Hasta el Vencimiento	167	7	5	9	5	12	11	0	0	0	0
Inversiones disp. para la venta títulos deuda	64	96	62	100	105	0	0	0	0	0	0
Inversiones Disponibles para la venta títulos participativos	2,658	4,311	4,593	5,900	359	0	0	0	0	0	0
Aportes Sucursales Extranjeras	34	53	53	995	8,419	9,490	9,534	43	53	0	496
Derechos a Futuro*	19,884	24,135	22,522	25,317	27,933	34,854	40,273	5,419	2,372	627	9,552
Compensados en CRCC	1,660	4,044	3,660	4,959	6,833	11,350	9,578	-1,772	995	134	-475
No Compensados en CRCC	18,224	20,091	18,861	20,358	21,100	23,504	30,695	7,191	1,377	493	10,027
Total Derechos (A+B)	35,163	43,585	43,509	44,546	48,584	55,966	60,017	4,051	2,501	398	6,657
Total Pasivos M/E (C)	10,687	12,673	13,108	11,415	10,681	10,119	9,293	-826	-552	-587	-1,582
Pasivo overnight en m/e	194	229	178	129	206	281	321	40	-310	18	29
Pasivos operaciones de contado en m/e	119	89	125	92	106	200	571	371	39	-488	-144
Pasivos proveedores locales de liquidez	0	0	0	0	0	0	0	0	0	0	0
Pasivos < 12 meses	5,290	7,464	8,273	7,236	6,717	5,794	5,215	-580	22	-111	154
Pasivos > 12 meses	5,083	4,891	4,532	3,958	3,652	3,845	3,187	-657	-304	-6	-1,621
Total Otras Obligaciones (D)	24,259	30,710	30,153	32,781	35,995	43,506	48,453	4,948	2,921	917	8,149
Pasivos Indexados	15	8	5	225	255	527	583	56	81	49	-514
Contingencias acreedoras por derivados	-260	216	1,182	233	109	246	315	69	-40	-9	184
Otras Contingencias Acreedores	1	1	0	0	0	0	0	0	0	0	0
Otros Pasivos Excluidos de la PPC*	1,514	2,412	2,459	4,919	5,769	6,565	7,171	606	-40	-60	1,702
Obligaciones a Futuro*	22,989	28,073	26,507	27,405	29,862	36,167	40,383	4,216	2,919	937	6,777
Compensados en CRCC	1,730	4,082	3,704	4,900	6,883	11,212	9,421	-1,790	819	74	-599
No Compensados en CRCC	21,259	23,990	22,803	22,505	22,979	24,955	30,962	6,006	2,100	864	7,376
Total Obligaciones (C+D)	34,946	43,383	43,261	44,196	46,676	53,625	57,746	4,121	2,369	330	6,567
Posición Propia (A+B) - (C+D)	217	202	248	350	1,908	2,341	2,271	-70	132	68	89
Posición Propia de Contado (A-C)	1,386	1,250	1,293	393	859	1,219	725	-494	661	350	-1,798
Posición Bruta de Apalancamiento	40,725	46,089	44,967	41,797	43,720	47,744	59,488	11,744	2,203	341	15,050
Patrimonio Técnico	27,782	26,535	27,090	22,144	25,614	28,590	31,697	3,106	1,388	0	3,666

Fuente: Superintendencia Financiera

* La desagregación de derechos y obligaciones a futuro en Compensados y No Compensados en CRCC, y la subcuenta "otros pasivos excluidos de la PPC" están disponibles desde agosto 31 de 2011.

ANEXO 5: MERCADO FORWARD

Cuadro 3

SALDOS DE OPERACIONES FORWARD

millones de USD	SALDOS DE COMPRA DEL SF CON:				SALDOS DE VENTA DEL SF CON:				SALDOS NETOS DE COMPRA DEL SF CON: (compras-ventas)			SALDO COMPRAS NETAS SF
	Fondos Pensiones	Intragrupo y Offshore	Interbancario	Resto	Fondos Pensiones	Intragrupo y Offshore	Interbancario	Resto	Fondos Pensiones	Intragrupo y Offshore	Resto	
02-abr-18	\$ 7,305	\$ 9,258	\$ 8,849	\$ 2,888	\$ 4,238	\$ 8,091	\$ 8,849	\$ 7,826	\$ 3,067	\$ 1,167	-\$ 4,938	-\$ 704
03-abr-18	\$ 7,316	\$ 9,389	\$ 8,799	\$ 2,845	\$ 4,395	\$ 8,250	\$ 8,799	\$ 7,938	\$ 2,921	\$ 1,138	-\$ 5,093	-\$ 1,035
04-abr-18	\$ 7,437	\$ 9,339	\$ 8,749	\$ 2,883	\$ 4,416	\$ 8,268	\$ 8,749	\$ 7,948	\$ 3,020	\$ 1,071	-\$ 5,065	-\$ 974
05-abr-18	\$ 7,492	\$ 8,868	\$ 8,392	\$ 2,933	\$ 4,352	\$ 7,924	\$ 8,392	\$ 7,879	\$ 3,140	\$ 943	-\$ 4,946	-\$ 863
06-abr-18	\$ 7,533	\$ 9,022	\$ 8,393	\$ 2,959	\$ 4,364	\$ 8,170	\$ 8,393	\$ 7,965	\$ 3,169	\$ 852	-\$ 5,006	-\$ 985
09-abr-18	\$ 7,607	\$ 9,446	\$ 8,479	\$ 2,953	\$ 4,461	\$ 8,472	\$ 8,479	\$ 7,997	\$ 3,146	\$ 974	-\$ 5,044	-\$ 924
10-abr-18	\$ 7,625	\$ 9,388	\$ 8,699	\$ 3,067	\$ 4,432	\$ 8,349	\$ 8,699	\$ 8,086	\$ 3,193	\$ 1,039	-\$ 5,019	-\$ 787
11-abr-18	\$ 7,830	\$ 9,711	\$ 8,569	\$ 3,015	\$ 4,620	\$ 8,547	\$ 8,569	\$ 8,148	\$ 3,210	\$ 1,164	-\$ 5,133	-\$ 758
12-abr-18	\$ 8,001	\$ 9,182	\$ 8,190	\$ 2,999	\$ 4,701	\$ 8,293	\$ 8,190	\$ 8,101	\$ 3,300	\$ 888	-\$ 5,102	-\$ 913
13-abr-18	\$ 7,976	\$ 9,618	\$ 8,437	\$ 3,089	\$ 4,692	\$ 8,761	\$ 8,437	\$ 8,137	\$ 3,284	\$ 857	-\$ 5,048	-\$ 907
16-abr-18	\$ 7,882	\$ 9,745	\$ 8,649	\$ 3,124	\$ 4,655	\$ 8,881	\$ 8,649	\$ 8,170	\$ 3,227	\$ 864	-\$ 5,046	-\$ 955
17-abr-18	\$ 7,902	\$ 10,057	\$ 9,086	\$ 3,147	\$ 4,633	\$ 9,189	\$ 9,086	\$ 8,272	\$ 3,269	\$ 868	-\$ 5,125	-\$ 989
18-abr-18	\$ 7,936	\$ 10,024	\$ 8,946	\$ 3,095	\$ 4,512	\$ 9,172	\$ 8,946	\$ 8,300	\$ 3,424	\$ 852	-\$ 5,204	-\$ 929
19-abr-18	\$ 7,788	\$ 9,465	\$ 8,657	\$ 3,116	\$ 4,403	\$ 8,643	\$ 8,657	\$ 8,304	\$ 3,385	\$ 822	-\$ 5,188	-\$ 981
20-abr-18	\$ 7,794	\$ 9,701	\$ 8,704	\$ 3,134	\$ 4,406	\$ 8,903	\$ 8,704	\$ 8,341	\$ 3,388	\$ 797	-\$ 5,207	-\$ 1,022
23-abr-18	\$ 7,808	\$ 10,070	\$ 8,909	\$ 3,283	\$ 4,353	\$ 9,439	\$ 8,909	\$ 8,341	\$ 3,451	\$ 635	-\$ 5,058	-\$ 972
24-abr-18	\$ 7,864	\$ 9,927	\$ 8,837	\$ 3,270	\$ 4,297	\$ 9,326	\$ 8,837	\$ 8,308	\$ 3,567	\$ 601	-\$ 5,038	-\$ 869
25-abr-18	\$ 7,920	\$ 9,908	\$ 8,855	\$ 3,298	\$ 4,243	\$ 9,635	\$ 8,855	\$ 8,202	\$ 3,677	\$ 273	-\$ 4,905	-\$ 954
26-abr-18	\$ 7,887	\$ 9,838	\$ 8,990	\$ 3,298	\$ 4,197	\$ 9,493	\$ 8,990	\$ 8,158	\$ 3,690	\$ 345	-\$ 4,860	-\$ 825
27-abr-18	\$ 8,012	\$ 9,543	\$ 8,895	\$ 3,254	\$ 4,176	\$ 9,425	\$ 8,895	\$ 8,103	\$ 3,836	\$ 119	-\$ 4,849	-\$ 895
30-abr-18	\$ 8,032	\$ 9,863	\$ 8,758	\$ 3,302	\$ 4,222	\$ 9,672	\$ 8,758	\$ 8,108	\$ 3,810	\$ 191	-\$ 4,806	-\$ 805
02-may-18	\$ 7,905	\$ 10,156	\$ 9,067	\$ 3,306	\$ 4,055	\$ 9,972	\$ 9,067	\$ 8,163	\$ 3,850	\$ 183	-\$ 4,856	-\$ 823
03-may-18	\$ 7,749	\$ 9,781	\$ 8,702	\$ 3,335	\$ 4,239	\$ 9,572	\$ 8,702	\$ 8,103	\$ 3,510	\$ 209	-\$ 4,768	-\$ 1,049
04-may-18	\$ 7,733	\$ 9,998	\$ 9,004	\$ 3,365	\$ 4,329	\$ 9,637	\$ 9,004	\$ 8,169	\$ 3,404	\$ 361	-\$ 4,804	-\$ 1,039
07-may-18	\$ 7,775	\$ 9,975	\$ 9,140	\$ 3,374	\$ 4,341	\$ 9,592	\$ 9,140	\$ 8,164	\$ 3,433	\$ 383	-\$ 4,790	-\$ 974
08-may-18	\$ 7,990	\$ 10,126	\$ 9,324	\$ 3,478	\$ 4,351	\$ 10,172	\$ 9,324	\$ 8,113	\$ 3,640	-\$ 46	-\$ 4,634	-\$ 1,041
09-may-18	\$ 8,104	\$ 10,141	\$ 9,532	\$ 3,422	\$ 4,372	\$ 10,394	\$ 9,532	\$ 8,066	\$ 3,733	-\$ 253	-\$ 4,644	-\$ 1,165
10-may-18	\$ 8,008	\$ 9,734	\$ 9,528	\$ 3,386	\$ 4,327	\$ 10,068	\$ 9,528	\$ 8,065	\$ 3,681	-\$ 334	-\$ 4,679	-\$ 1,332
11-may-18	\$ 7,945	\$ 9,905	\$ 9,528	\$ 3,400	\$ 4,294	\$ 10,296	\$ 9,528	\$ 7,991	\$ 3,651	-\$ 391	-\$ 4,591	-\$ 1,331
15-may-18	\$ 7,851	\$ 9,852	\$ 9,391	\$ 3,448	\$ 4,358	\$ 10,188	\$ 9,391	\$ 7,888	\$ 3,493	-\$ 336	-\$ 4,440	-\$ 1,283
16-may-18	\$ 7,747	\$ 9,890	\$ 9,726	\$ 3,392	\$ 4,337	\$ 10,120	\$ 9,726	\$ 7,878	\$ 3,410	-\$ 230	-\$ 4,486	-\$ 1,305
17-may-18	\$ 7,775	\$ 9,816	\$ 9,240	\$ 3,343	\$ 4,301	\$ 10,220	\$ 9,240	\$ 7,760	\$ 3,474	-\$ 404	-\$ 4,417	-\$ 1,347
18-may-18	\$ 7,800	\$ 9,859	\$ 9,399	\$ 3,464	\$ 4,393	\$ 10,530	\$ 9,399	\$ 7,773	\$ 3,407	-\$ 670	-\$ 4,309	-\$ 1,573
21-may-18	\$ 7,628	\$ 9,955	\$ 9,304	\$ 3,477	\$ 4,332	\$ 10,390	\$ 9,304	\$ 7,815	\$ 3,296	-\$ 435	-\$ 4,338	-\$ 1,477
22-may-18	\$ 7,585	\$ 10,288	\$ 9,643	\$ 3,493	\$ 4,355	\$ 10,476	\$ 9,643	\$ 7,901	\$ 3,230	-\$ 188	-\$ 4,407	-\$ 1,365
23-may-18	\$ 7,636	\$ 10,227	\$ 9,546	\$ 3,451	\$ 4,517	\$ 10,288	\$ 9,546	\$ 7,871	\$ 3,119	-\$ 41	-\$ 4,419	-\$ 1,342
24-may-18	\$ 7,516	\$ 9,759	\$ 9,470	\$ 3,445	\$ 4,483	\$ 9,661	\$ 9,470	\$ 7,852	\$ 3,033	\$ 98	-\$ 4,407	-\$ 1,276
25-may-18	\$ 7,577	\$ 10,317	\$ 9,616	\$ 3,502	\$ 4,484	\$ 10,463	\$ 9,616	\$ 7,755	\$ 3,093	-\$ 147	-\$ 4,253	-\$ 1,306
28-may-18	\$ 7,594	\$ 10,408	\$ 9,616	\$ 3,507	\$ 4,496	\$ 10,551	\$ 9,616	\$ 7,772	\$ 3,098	-\$ 143	-\$ 4,265	-\$ 1,310
29-may-18	\$ 7,689	\$ 9,962	\$ 9,791	\$ 3,549	\$ 4,649	\$ 10,199	\$ 9,791	\$ 7,688	\$ 3,040	-\$ 237	-\$ 4,139	-\$ 1,335
30-may-18	\$ 7,817	\$ 10,523	\$ 10,102	\$ 3,476	\$ 4,622	\$ 10,705	\$ 10,102	\$ 7,689	\$ 3,194	-\$ 182	-\$ 4,213	-\$ 1,200
31-may-18	\$ 7,688	\$ 9,711	\$ 9,427	\$ 3,509	\$ 4,464	\$ 9,863	\$ 9,427	\$ 7,683	\$ 3,223	-\$ 151	-\$ 4,173	-\$ 1,101

Gráfico 1

SALDOS DE COMPRA Y VENTA DE FORWARDS DE LOS IMC AL RESTO DE AGENTES (Excluye interbancario, FPC, intragrupo y offshore)



Gráfico 2



Gráfico 3

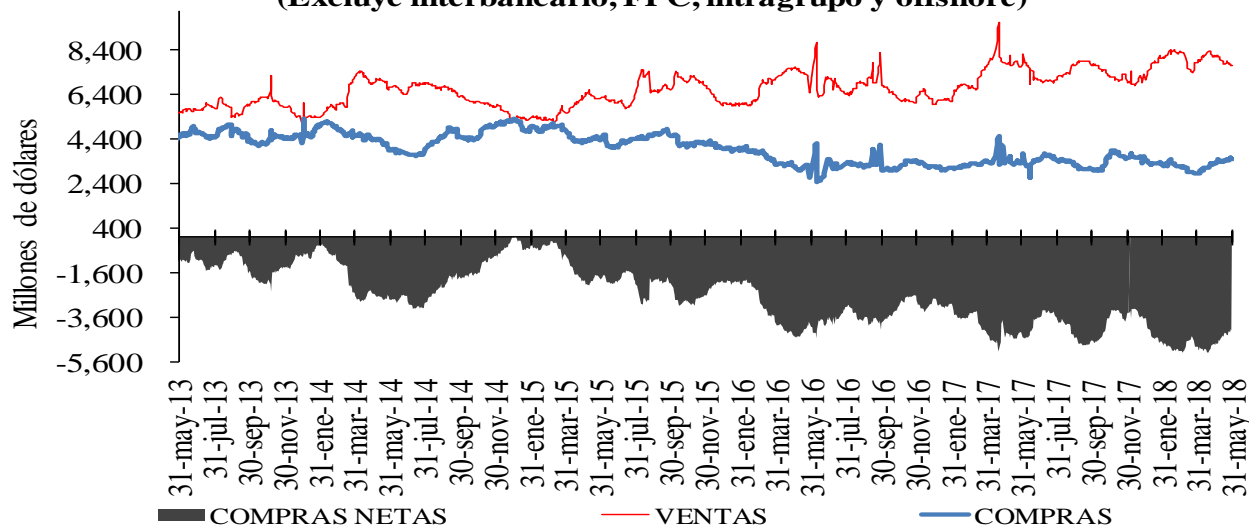

Cuadro 4
Devaluación implícita y tasas de interés

DIFERENCIA DEVIMPAN - DIFERENCIAL TASAS DE INTERÉS*						
	Al resto del real		A Offshore, IG y otros financieros**		A FPC y fiduciarias	
	Compras	Ventas	Compras	Ventas	Compras	Ventas
3-14	-1.98%	0.94%	-0.83%	-0.27%	-0.98%	-0.66%
15-35	-1.18%	0.30%	-0.58%	-0.48%	-0.53%	-0.42%
36-60	-1.07%	0.70%	-0.49%	-0.22%	-0.51%	-0.38%
61-90	-0.73%	0.36%	-0.36%	0.53%	-0.51%	0.04%
91-180	-0.62%	0.69%	-0.19%	0.81%	-0.25%	0.00%
>180	-0.35%	1.35%	0.33%	0.77%	-0.02%	1.26%
Total	-1.12%	0.66%	-0.55%	-0.37%	-0.55%	-0.41%

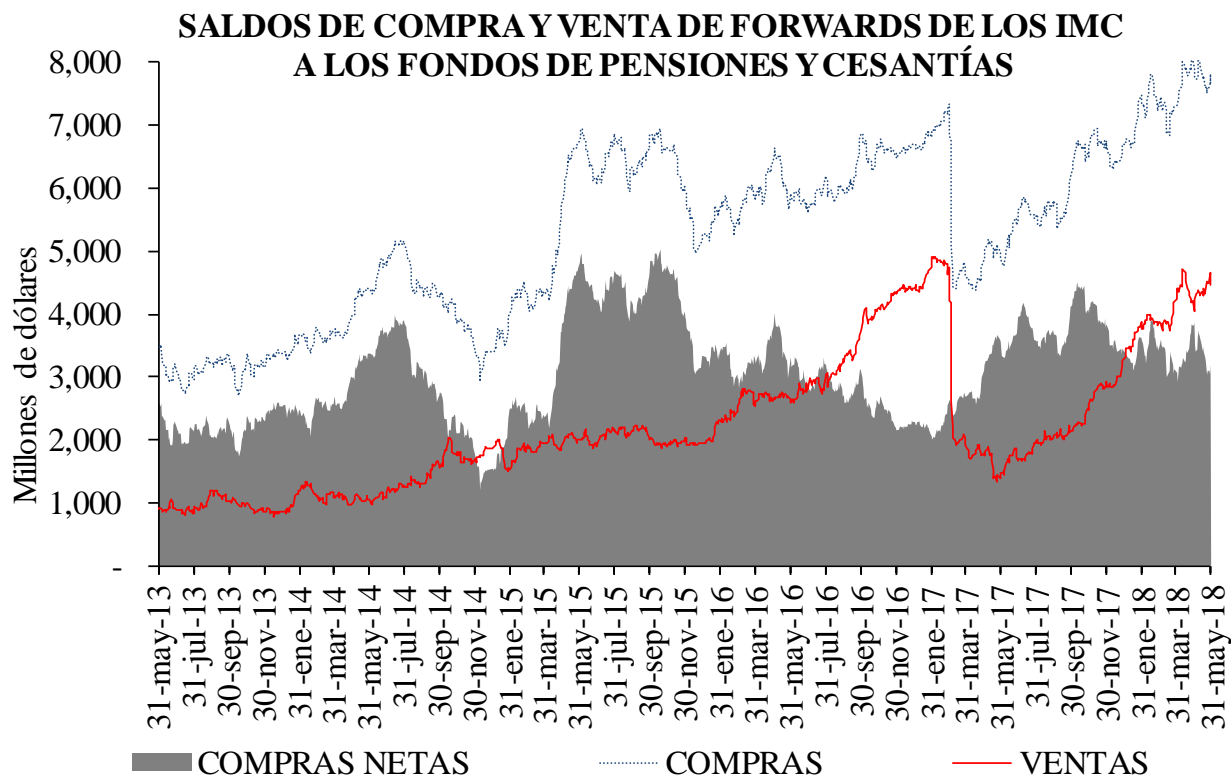
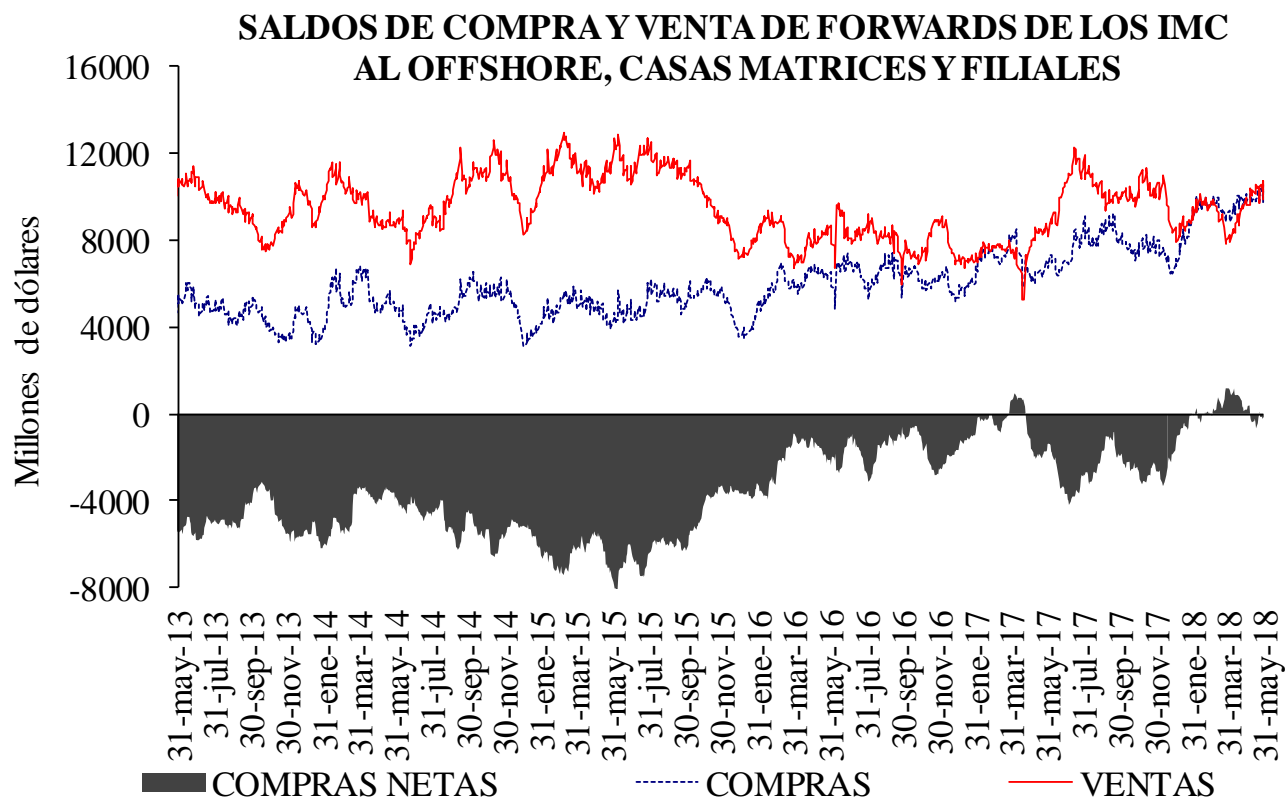
**IG: Intragrupo

Cuadro 5
Tasas forward promedio y expectativas de tasa de cambio

Tasa promedio de operaciones forward ^{1/}						
	Semana de Vencimiento					
Semana de Negociación	31-may-18		07-jun-18		14-jun-18	
	No.Obs.	Tasa Prom	No.Obs.	Tasa Prom	No.Obs.	Tasa Prom
24-may-18	215	2,871.85	101	2,868.70	n.d.	n.d.
31-may-18	70	2,880.00	133	2,891.36	110	2,887.62

1/ Tasa forward operaciones fecha cumplimiento +/- 5 días a la fecha en cumplimiento.

Cuadro 6

Pronóstico a:	ENCUESTA DE EXPECTATIVAS DEL BR				
	ene-18	feb-18	mar-18	abr-18	may-18
	Fin de mes	\$ 2,908.75	\$ 2,902.19	\$ 2,875.82	\$ 2,778.25
dic-18	\$ 2,995.58	\$ 2,963.95	\$ 2,947.89	\$ 2,882.57	\$ 2,894.47
dic-19	\$ 2,982.30	\$ 2,970.42	\$ 2,973.21	\$ 2,909.04	\$ 2,922.05

ANEXO 6: MERCADO DE DEUDA PÚBLICA

Cuadro 1 Colocaciones de títulos TES "B" por subasta

(PESOS)

Fecha de cumplimiento	Fecha de emisión	Fecha de Vencimiento	Plazo	Valor nominal aprobado	Valor costo aprobado	Precio	Tasa de corte	Tasa cupón
29-may-18	13-mar-18	12-mar-19	364 días	250.000.000.000	241.260.000.000	96,504	4,630	
22-may-18	13-mar-18	12-mar-19	364 días	250.000.000.000	241.070.000.000	96,428	4,620	
15-may-18	13-mar-18	12-mar-19	364 días	250.000.000.000	240.960.000.000	96,384	4,568	
08-may-18	13-mar-18	12-mar-19	364 días	250.000.000.000	241.070.000.000	96,428	4,405	
23-may-18	26-nov-17	26-nov-25	8 años	244.503.500.000	249.999.938.680	102,248	6,379	6,25
21-may-18	26-nov-17	26-nov-25	8 años/2		0		6,360	6,25
09-may-18	26-nov-17	26-nov-25	8 años	230.500.000.000	235.527.205.000	102,181	6,349	6,25
07-may-18	26-nov-17	26-nov-25	8 años/2	13.000.000.000	13.366.860.000	102,822	6,234	6,25
25-abr-18	26-nov-17	26-nov-25	8 años	205.000.000.000	210.475.550.000	102,671	6,225	6,25
23-may-18	28-abr-12	28-abr-28	16 años	237.283.400.000	228.454.084.686	96,279	6,578	6,00
21-may-18	28-abr-12	28-abr-28	16 años/2		0		6,580	6,00
09-may-18	28-abr-12	28-abr-28	16 años	268.372.600.000	257.999.999.010	96,135	6,565	6,00
07-may-18	28-abr-12	28-abr-28	16 años/2	200.740.300.000	193.854.907.710	96,570	6,498	6,00
25-abr-18	28-abr-12	28-abr-28	16 años	206.984.700.000	211.999.939.281	102,423	6,490	6,00
23-may-18	30-jun-16	30-jun-32	16 años	208.930.000.000	221.545.193.400	106,038	7,024	7,00
21-may-18	30-jun-16	30-jun-32	16 años/2		0		6,990	7,00
09-may-18	30-jun-16	30-jun-32	16 años	194.493.700.000	206.472.566.983	106,159	6,979	7,00
07-may-18	30-jun-16	30-jun-32	16 años/2	59.403.300.000	63.682.713.732	107,204	6,857	7,00
25-abr-18	30-jun-16	30-jun-32	16 años	259.504.400.000	277.524.385.536	106,944	6,860	7,00

(UVR 's)

Fecha de cumplimiento	Fecha de emisión	Fecha de Vencimiento	Plazo	Valor nominal aprobado	Valor costo aprobado	Precio	Tasa de corte	Tasa cupón
16-may-18	23-feb-06	23-feb-23	17 años	354.000.000	391.693.920	110,648	2,589	4,75
15-may-18	23-feb-06	23-feb-23	17 años/2	447.889.000	493.837.933	110,259	2,670	4,75
02-may-18	23-feb-06	23-feb-23	17 años	448.978.000	494.998.245	110,250	2,650	4,75
30-abr-18	23-feb-06	23-feb-23	17 años/2	434.131.000	477.353.082	109,956	2,709	4,75
18-abr-18	23-feb-06	23-feb-23	17 años	436.566.000	479.999.951	109,949	2,690	4,75
16-may-18	17-mar-16	17-mar-27	11 años	563.395.000	567.304.961	100,694	3,279	3,30
15-may-18	17-mar-16	17-mar-27	11 años/2	0	0		3,151	3,30
02-may-18	17-mar-16	17-mar-27	11 años	451.990.000	459.999.263	101,772	3,122	3,30
30-abr-18	17-mar-16	17-mar-27	11 años/2	100.900.000	102.725.281	101,809	3,115	3,30
18-abr-18	17-mar-16	17-mar-27	11 años	274.946.000	279.999.507	101,838	3,098	3,30
16-may-18	04-abr-15	04-abr-35	20 años	355.356.000	399.999.374	112,563	3,774	4,75
15-may-18	04-abr-15	04-abr-35	20 años/2	0	0		3,740	4,75
02-may-18	04-abr-15	04-abr-35	20 años	358.812.000	405.999.366	113,151	3,718	4,75
30-abr-18	04-abr-15	04-abr-35	20 años/2	430.485.000	486.943.108	113,115	3,719	4,75
18-abr-18	04-abr-15	04-abr-35	20 años	531.328.000	601.999.937	113,301	3,695	4,75
30-may-18	16-jun-17	16-jun-49	32 años	2.866.638.000	2.905.996.940	101,373	3,873	3,75
26-abr-18	16-jun-17	16-jun-49	32 años	2.895.216.000	2.919.999.049	100,856	3,882	3,75
31-ene-18	16-jun-17	16-jun-49	32 años	3.925.417.000	3.999.999.923	101,900	3,774	3,75

1/Es segunda vuelta en la que únicamente presentan los Creadores de Mercado que se les haya aprobado en la primera subasta.

2/Colocación no competitiva en la que únicamente presentan los Creadores de Mercado que se les haya aprobado en la primera subasta

Cuadro 2

Mercado Primario

TES DE CORTO PLAZO - OPERACIONES DE TESORERIA (\$m)				
	Subasta	Cancelados	Saldo en Circulación	Participación %
Tes Corto Plazo	5.499.999	2.600.000	5.499.999	45,8%
Cupo en Administración Vigente 2018			12.000.000	
Saldo por Colocar			6.500.001	54,2%

Fuente: Departamento de Fiduciaria y Valores. Datos al 1 de junio de 2018.

Tipo	Denominaciones Originales				Pesos (mm\$)				Part. %
	Subasta	Convenida	Forzosa	Total	Subasta	Convenidas	Forzosa	Total	
Tasa Fija Pesos (millones)	7.682.347	2.892.278	0	10.574.625	7.682	2.892	0	10.575	52%
Tasa Variable Pesos (millones)	0	0	0	0	0	0	0	0	0%
UVR (millones)	28.636	6.269,7	0	34.905,7	7.857	1.720	0	9.577	48%
USD (millones)	0	0	0	0	0	0	0	0	0%
(1) Total Colocado					15.539	4.613	0	20.152,0	51,7%
Participación Porcentual					77%	23%	0%		
(2) Cupo de Administración para año 2018								39.000	100,0%
Saldo por Colocar (2) - (1)								18.848	48,3%

Fuente: Departamento de Fiduciaria y Valores.

Datos al 1 de junio de 2018.

Cuadro 3

Proyección de vencimientos de TES denominados en pesos					
TES EN PESOS (miles de millones de pesos)	CONCEPTO	TOTAL SEMANA	SECTOR FINANCIERO (1)	FOGAFIN	OTROS
SEMANA DEL 3 DE JUNIO AL 10 DE JUNIO	CAPITAL	\$ -	\$ -	\$ -	\$ -
	INTERESES (2)	\$ -	\$ -	\$ -	\$ -
SEMANA DEL 10 DE JUNIO AL 17 DE JUNIO	CAPITAL	\$ -	\$ -	\$ -	\$ -
	INTERESES (2)	\$ -	\$ -	\$ -	\$ -
SEMANA DEL 17 DE JUNIO AL 24 DE JUNIO	CAPITAL	\$ -	\$ -	\$ -	\$ -
	INTERESES (2)	\$ -	\$ -	\$ -	\$ -
SEMANA DEL 24 DE JUNIO AL 1 DE JULIO	CAPITAL	\$ -	\$ -	\$ -	\$ -
	INTERESES (2)	\$ -	\$ -	\$ -	\$ -
SEMANA DEL 1 DE JULIO AL 8 DE JULIO	CAPITAL	\$ -	\$ -	\$ -	\$ -
	INTERESES (2)	\$ -	\$ -	\$ -	\$ -

Fuente: Departamento de Fiduciaria y Valores

(1) Incluye Bancos, CF, CFC, CAV, Fiduciarias, Fondos de Pensiones Privados y Comisionistas de Bolsa

(2) Incluye Cupones e Intereses

Gráfico 1

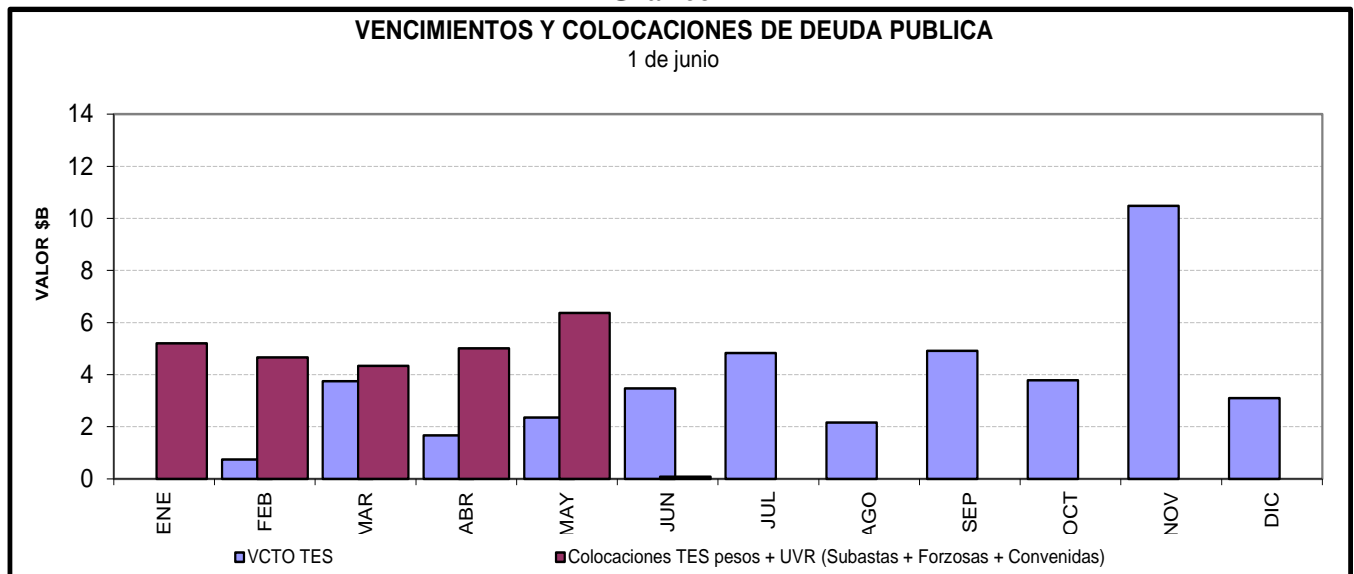

Cuadro 4

Saldos de deuda pública y Tenedores

		Vencimiento				TOTAL		
		Vence 2018		Vence después				
Denominación	Plazo	Saldo en Circulación (\$mm)	Participación	Saldo en Circulación (\$mm)	Participación	Saldo en Circulación (\$mm)	Participación	
PESOS	<365 Días	\$ 21'401.0	7.69%	\$ 2'750.0	0.99%	\$ 24'151.0	8.67%	
	1	.	.	\$ 13'849.6	4.97%	\$ 13'849.6	4.97%	
	2	.	.	\$ 19'499.8	7.00%	\$ 19'499.8	7.00%	
	3	.	.	\$ 28'595.9	10.27%	\$ 28'595.9	10.27%	
	6	.	.	\$ 26'890.0	9.66%	\$ 26'890.0	9.66%	
	7	.	.	\$ 5'298.1	1.90%	\$ 5'298.1	1.90%	
	8	.	.	\$ 28'779.0	10.34%	\$ 28'779.0	10.34%	
	9	.	.	\$ 16'161.9	5.81%	\$ 16'161.9	5.81%	
	12	.	.	\$ 17'294.6	6.21%	\$ 17'294.6	6.21%	
	14	.	.	\$ 12'374.2	4.44%	\$ 12'374.2	4.44%	
	Total		\$ 21'401.0	7.69%	\$ 171'493.0	61.60%	\$ 192'894.0	69.28%
UVR	<365 Días	.	.	\$ 10'492.9	3.77%	\$ 10'492.9	3.77%	
	2	.	.	\$ 19'795.2	7.11%	\$ 19'795.2	7.11%	
	4	.	.	\$ 17'287.3	6.21%	\$ 17'287.3	6.21%	
	6	.	.	\$ 10'021.3	3.60%	\$ 10'021.3	3.60%	
	8	.	.	\$ 6'728.8	2.42%	\$ 6'728.8	2.42%	
	14	.	.	\$ 9'401.7	3.38%	\$ 9'401.7	3.38%	
	16	.	.	\$ 10'026.1	3.60%	\$ 10'026.1	3.60%	
	31	.	.	\$ 1'759.5	0.63%	\$ 1'759.5	0.63%	
	Total		.	.	\$ 85'512.7	30.72%	\$ 85'512.7	30.72%
	Total		\$ 21'401.0	7.69%	\$ 257'005.7	92.31%	\$ 278'406.7	100.00%

Fuente: Banco de la República

Cuadro 7

Montos Negociados Mercado Secundario TES

Miles de millones de pesos

	SEN					MEC				
	TF	DOL	IPC	UVR	Total	TF	DOL	IPC	UVR	Total
Promedio Diario										
Semana Actual	4.042,63	0,00	0,00	15,60	4.058,23	1.878,44	0,00	0,00	1,52	1.879,96
Semana Anterior	1.767,75	0,00	0,00	8,38	1.776,13	2.302,82	0,00	0,00	1,67	2.304,49
Diferencia	2.274,88	0,00	0,00	7,22	2.282,10	-424,38	0,00	0,00	-0,15	-424,53
Trimestre Anterior	1.833,38	0,00	0,00	9,81	1.843,18	2.502,86	0,00	0,00	1,49	2.504,36
Diferencia	2.209,25	0,00	0,00	5,79	2.215,04	-624,43	0,00	0,00	0,03	-624,40

Fuente: BVC

Gráfico 2
Curvas Spot de TES en UVR*
25 may 2018 y 01 jun 2018

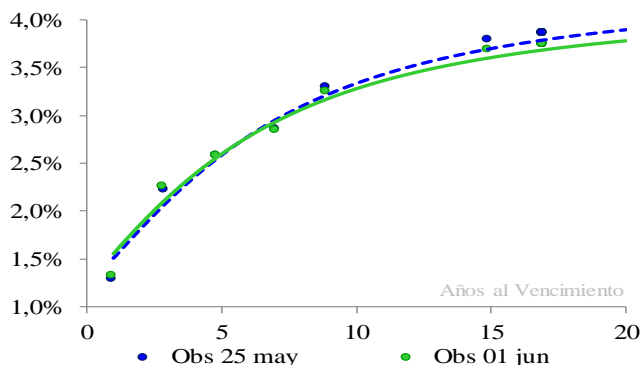

Cambios Promedio en la Curva por Tramos

Tramo Corto 0-2 Años	Tramo Medio 2-5 Años	Tramo Largo 5-15 Años
4	3	-7

* Cifras en puntos básicos

Nivel	Pendiente
0	-11

* Los factores de riesgo reflejan el cambio en la curva spot mediante tres factores: nivel, pendiente y curvatura.

Fuente: SEN y MEC. **Cálculos:** Desarrollo de Mercados

* Las curvas se calcularon mediante la metodología de Nelson & Siegel

Cuadro 8

Expectativas de inflación

Plazo	Inflación Anual /1	DTF /1	TES TF - TES UVR /2				
			Semana Actual	Semana Anterior	Diferencia	Trimestre Anterior	Diferencia
			01-jun	25-may	pbs.	28-mar	pbs.
3 Meses	3,43%	4,94%	3,18%	3,23%	-5,40	4,64%	-145,92
6 Meses	3,51%	4,89%	3,16%	3,20%	-4,83	4,47%	-131,70
9 Meses	3,59%	4,87%	3,14%	3,18%	-4,28	4,33%	-119,28
12 Meses	3,58%	4,86%	3,12%	3,16%	-3,76	4,21%	-108,43

/1 Según encuesta trimestral de expectativas de Abril del 2018

/2 Diferencia en Curva Spot

Cuadro 9

Bonos República de Colombia

BONOS EN DOLARES	mar-19	feb-20	jul-21	mar-23	feb-24	may-24	abr-27	sep-37	ene-41	feb-44	sep-45
Spread Actual	96	106	114	124	136	141	219	145	156	237	227
Spread Semana Anterior	102	106	107	125	130	138	211	137	144	231	223
Diferencia Semana Anterior	-6	0	8	-1	6	4	8	8	13	6	5
Precio Actual	103	114	102	94	99	120	97	101	96	124	111
Precio Semana Anterior	103	114	102	94	99	121	97	101	96	125	111
Diferencia Semana Anterior	-1	-12	-21	14	-18	-14	-60	-31	-71	-39	-12
Rendimiento Actual	3,3	3,5	3,8	4,0	4,2	4,2	5,2	4,3	4,5	5,3	5,3
Rendimiento Semana Anterior	3,3	3,5	3,7	4,0	4,1	4,2	5,2	4,3	4,4	5,3	5,3
Diferencia Semana Anterior	-0,65	-0,05	0,70	-0,29	0,35	0,15	0,42	0,47	1,00	0,27	0,08

Spread en p.b.

ANEXO 7: MERCADO DE RENTA VARIABLE

Cuadro 1

Comportamiento de la Bolsa de Valores de Colombia			
	Volumen Transado*	COLCAP	Variación (%)
28-may	59,390	1.524,44	0,08%
29-may	178,879	1.539,19	1,05%
30-may	212,742	1.546,03	1,50%
31-may	419,266	1.546,71	1,55%
01-jun	112,439	1.564,47	2,71%

* Millones de pesos

Fuente: BVC

ANEXO 8: MERCADOS INTERNACIONALES

Gráfico 1

INDICE VIX (Promedio móvil 5 días)

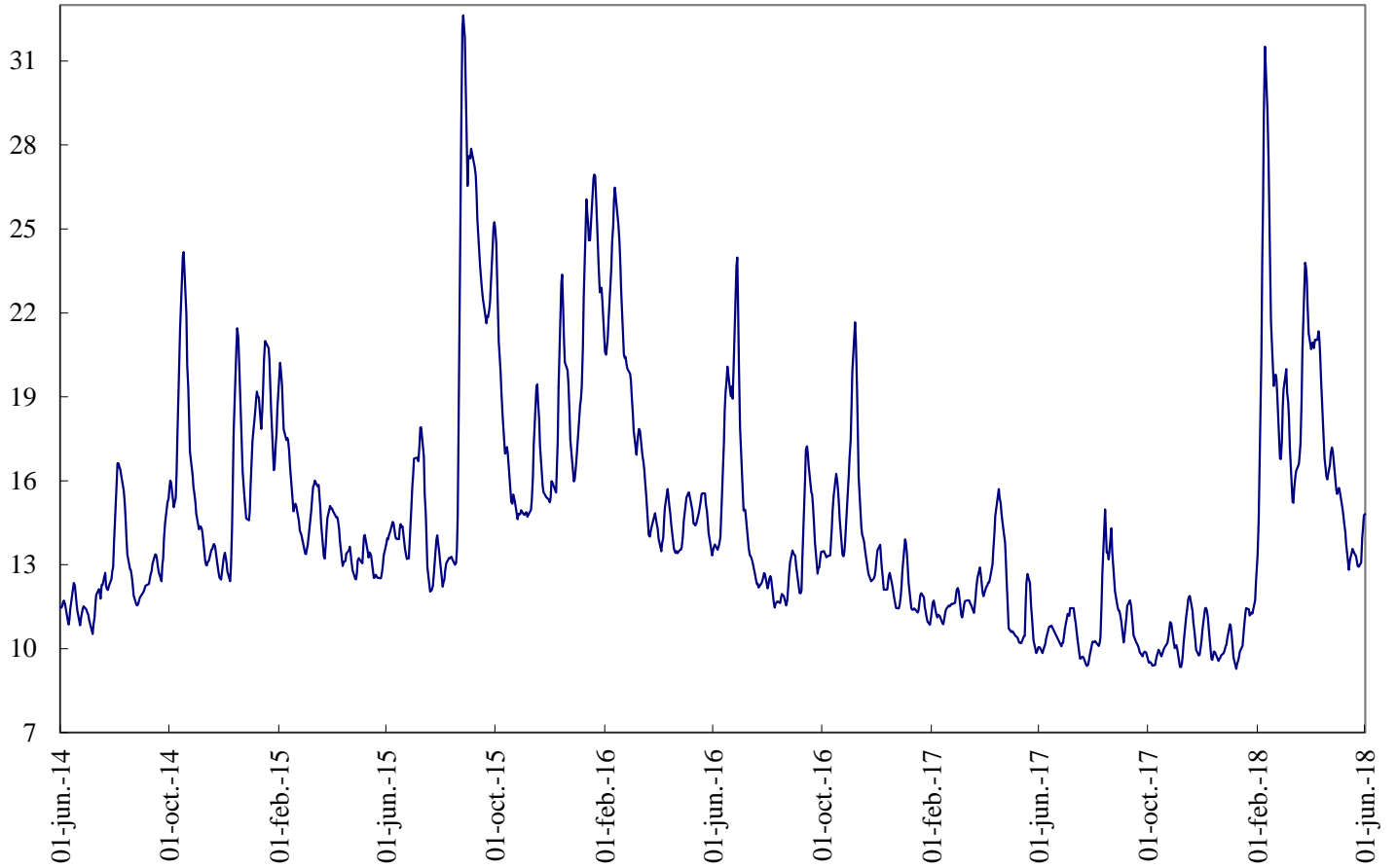

Fuente: Bloomberg

ANEXO 9: FLUJOS CAMBIARIOS



Gráfico 4. Endeudamiento Neto del Sector Privado
Flujos Mensuales (Millones de Dólares)



Fuente : Balanza Cambiaria - Banco de la República

Gráfico 5. Giro de Divisas por Pago de Deuda Privada
Flujos Mensuales (Millones de Dólares)

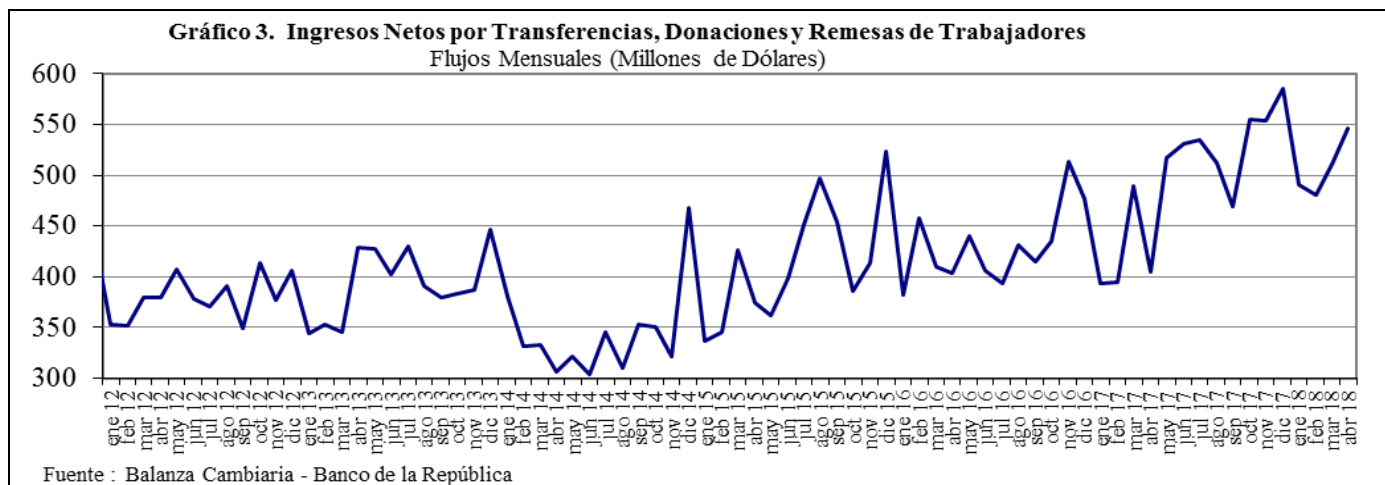
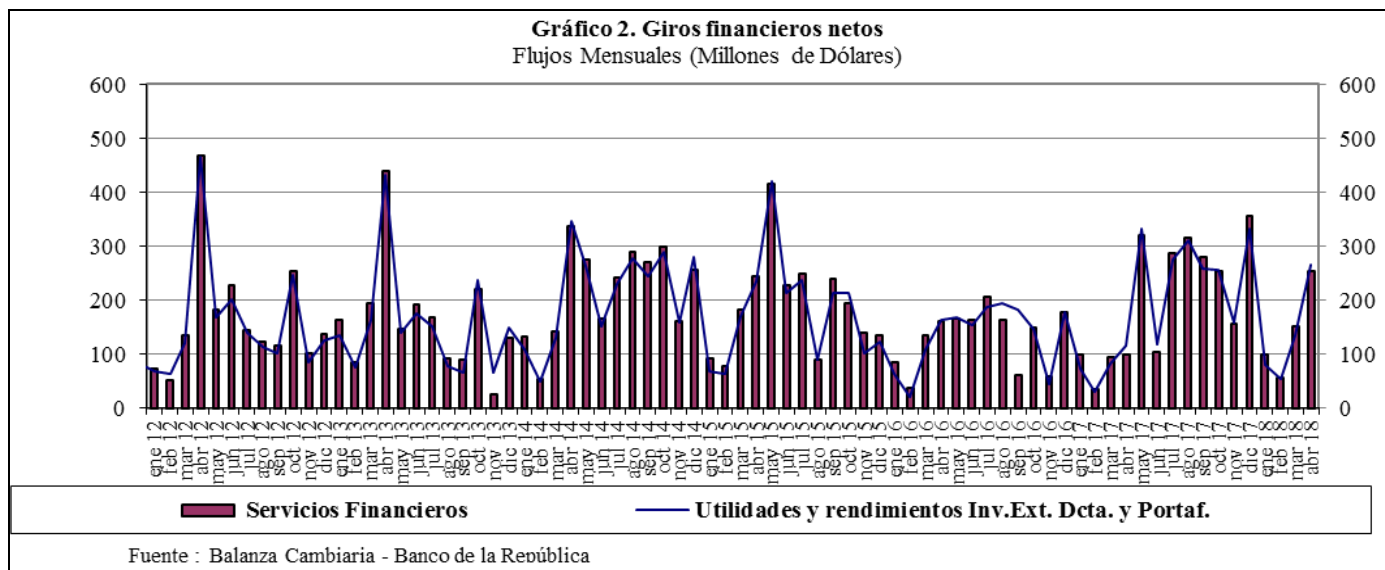
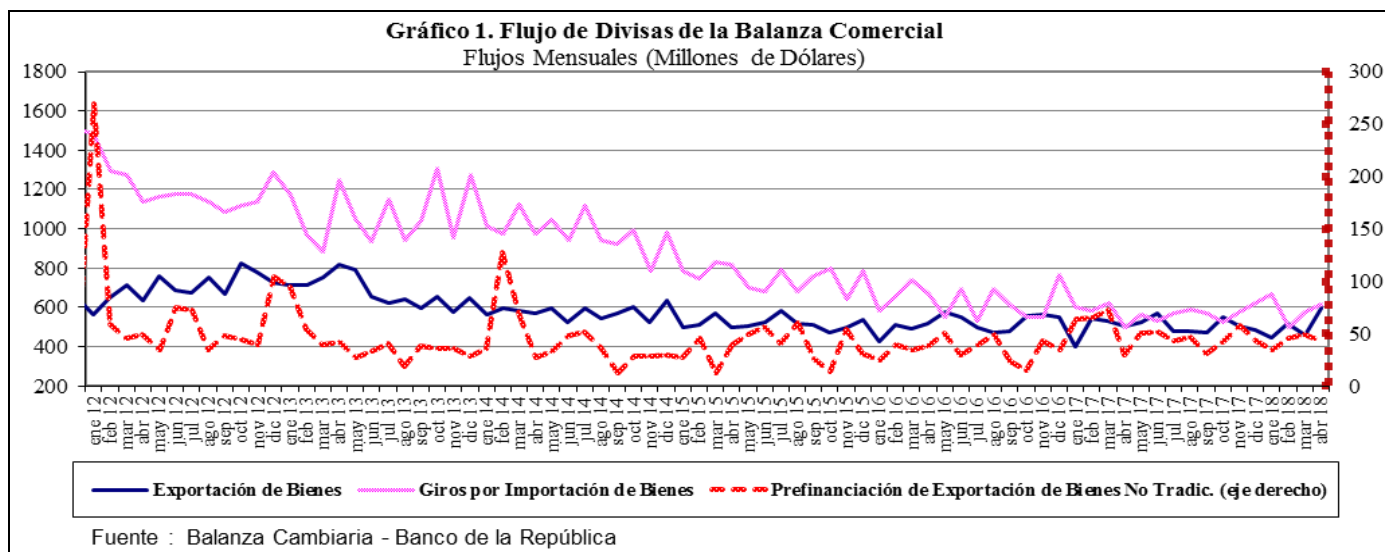
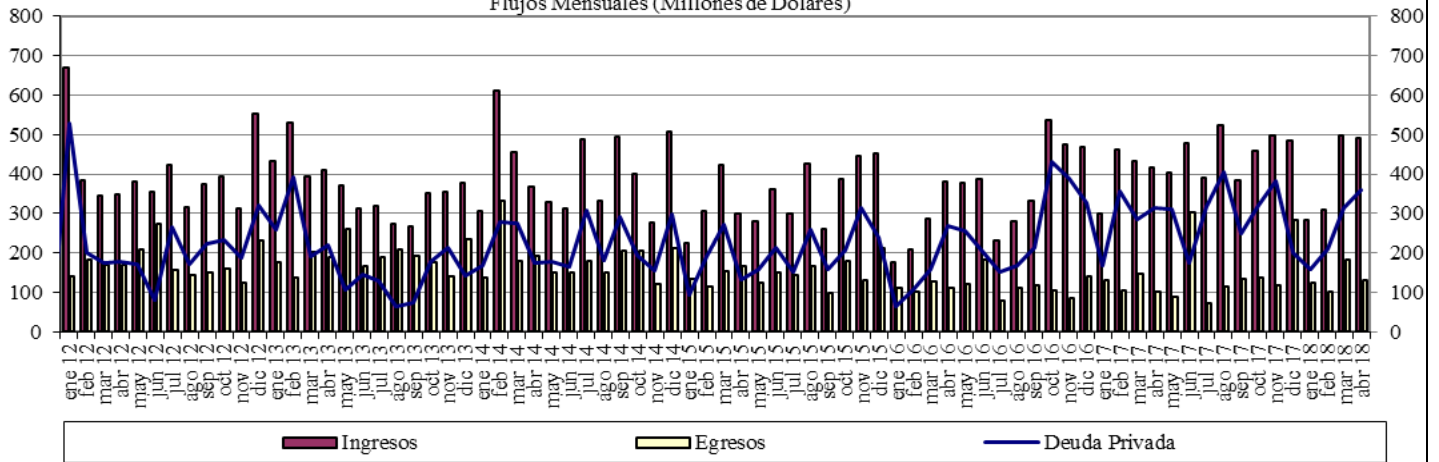
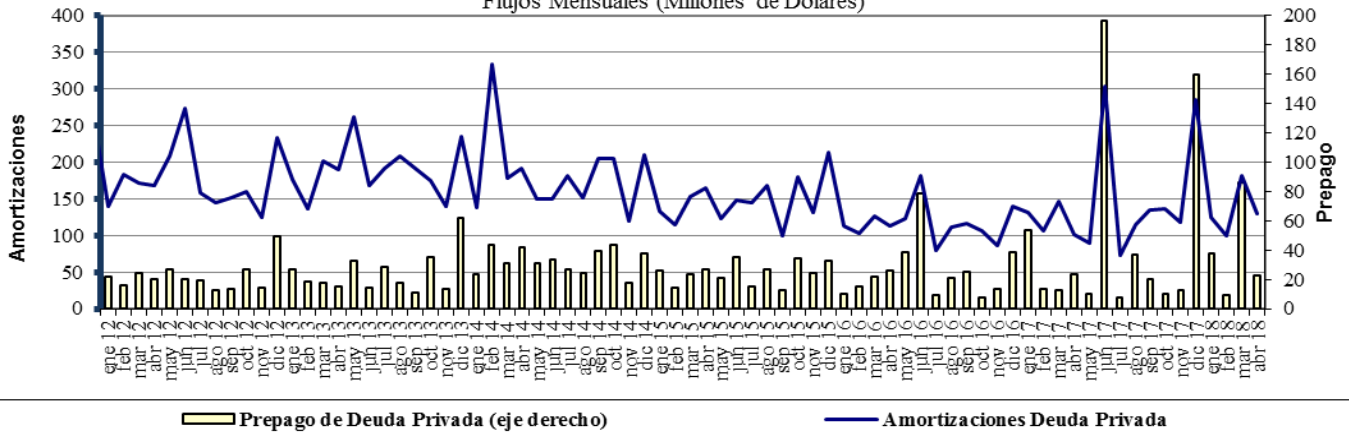

Fuente : Balanza Cambiaria - Banco de la República

ANEXO 10: FUENTES DE LA BASE MONETARIA E INTERVENCIÓN EN EL MERCADO CAMBIARIO

Cuadro 1
Fuentes de la Base Monetaria
Miles de millones de pesos

Variación Anual ^{1/}

Concepto	ene-17	feb-17	mar-17	abr-17	may-17	jun-17	jul-17	ago-17	sep-17	oct-17	nov-17	dic-17	ene-18	feb-18	mar-18	abr-18	may-18	
I. Gobierno	-3.186	-1.948	5.610	8.035	10.714	3.572	-381	-1.319	-2.385	-6.416	-2.517	1.446	-2.390	34	1.165	467	1.086	
Traslado utilidades en pesos	0	0	407	407	407	407	407	407	407	407	407	407	407	407	761	761	761	
Depósitos en el Banco de la República	-8.121	-6.882	268	2.693	5.373	-1.770	-788	-1.726	-2.793	-6.824	-2.925	1.039	-2.797	-373	404	-294	325	
Depósitos remunerados de control monetario	4.935	4.935	4.935	4.935	4.935	4.935	0	0	0	0	0	0	0	0	0	0	0	
II. TES Regulación	5.323	1.700	-2.089	-5.554	-7.428	-3.665	-502	-510	2.563	2.551	2.551	2.821	2.821	2.821	3.094	3.059	2.641	
Compras definitivas	12.992	9.369	5.858	2.398	648	900	900	900	3.899	3.899	3.899	3.899	3.899	3.899	3.899	3.899	3.899	3.400
Ventas definitivas	0	0	0	0	0	0	0	0	0	0	0	0	0	0	0	0	0	0
Vencimiento	-7.669	-7.669	-7.948	-7.952	-8.076	-4.565	-1.402	-1.410	-1.336	-1.348	-1.348	-1.078	-1.078	-1.078	-806	-840	-759	
III. OPERACIONES DE LIQUIDEZ BR	-4.991	-1.448	-4.902	-4.835	-5.396	-738	461	2.436	-253	1.795	1.457	-1.835	4.438	739	-1.745	785	-228	
Expansión ^{2/}	-5.285	-1.118	-4.830	-4.862	-5.460	-856	324	2.424	-226	1.805	2.073	-1.640	3.793	526	-1.845	824	-199	
Contracción	294	-330	-72	27	64	118	136	13	-28	-10	-616	-195	645	213	100	-39	-29	
IV. Divisas ^{3/}	-781	-781	-781	-781	0	0	0	0	0	0	0	0	0	0	0	0	0	
Opciones put para control de volatilidad	0	0	0	0	0	0	0	0	0	0	0	0	0	0	0	0	0	
Opciones call para desacumulación de reservas	-781	-781	-781	-781	0	0	0	0	0	0	0	0	0	0	0	0	0	
Opciones para acumulación de reservas	0	0	0	0	0	0	0	0	0	0	0	0	0	0	0	0	0	
Subasta de compra directa	0	0	0	0	0	0	0	0	0	0	0	0	0	0	0	0	0	
Subasta de venta directa	0	0	0	0	0	0	0	0	0	0	0	0	0	0	0	0	0	
Intervención discrecional	0	0	0	0	0	0	0	0	0	0	0	0	0	0	0	0	0	
Venta de divisas al Gobierno	0	0	0	0	0	0	0	0	0	0	0	0	0	0	0	0	0	
V. Otros ^{4/}	2.041	2.124	2.242	2.165	2.168	2.528	2.031	2.006	1.894	1.826	1.860	1.780	1.774	1.752	1.784	1.796	646	
Variación total de la Base	-1.595	-352	80	-970	59	1.697	1.610	2.613	1.819	-244	3.351	4.213	6.643	5.346	4.297	6.107	4.145	
Saldo Base Monetaria	78.086	78.233	80.159	77.101	77.961	78.098	78.292	79.157	79.364	77.626	81.209	88.811	84.730	83.580	84.456	83.208	82.107	

1/ Estas cifras corresponden al cierre del mes calendario

2/ Incluye repos a un día, *overnight* y a mediano plazo.

3/ No se incluyen las operaciones con organismos internacionales.

4/ Dentro del rubro "Otros" se incluye el efecto monetario del PyG del BR.

Fuente: Banco de la República

Cuadro 2
Operaciones de Compra - Venta de Divisas del Banco de la República
(Millones de Dólares)

Concepto	2016					2017					TRIM I.	Abr	Acumulado Ene - Abr
	TRIM I.	TRIM II.	TRIM III.	TRIM IV	Acumulado Ene - Dic	TRIM I.	TRIM II.	TRIM III.	TRIM IV.	Acumulado Ene - Dic			
Compras	0.0	0.0	0.0	0.0	0.0	0.0	0.0	0.0	0.0	0.0	0.0	0.0	0.0
Opciones Put	0.0	0.0	0.0	0.0	0.0	0.0	0.0	0.0	0.0	0.0	0.0	0.0	0.0
Para Acumulación Reservas Internacionales	0.0	0.0	0.0	0.0	0.0	0.0	0.0	0.0	0.0	0.0	0.0	0.0	0.0
Para Control de Volatilidad	0.0	0.0	0.0	0.0	0.0	0.0	0.0	0.0	0.0	0.0	0.0	0.0	0.0
Subastas de Compra Directa	0.0	0.0	0.0	0.0	0.0	0.0	0.0	0.0	0.0	0.0	0.0	0.0	0.0
Intervención Discrecional	0.0	0.0	0.0	0.0	0.0	0.0	0.0	0.0	0.0	0.0	0.0	0.0	0.0
Ventas	0.0	255.6	0.0	0.0	255.6	0.0	0.0	0.0	0.0	0.0	0.0	0.0	0.0
Opciones Call	0.0	255.6	0.0	0.0	255.6	0.0	0.0	0.0	0.0	0.0	0.0	0.0	0.0
Para Desacumulación Reservas Internacionales	0.0	0.0	0.0	0.0	255.6	0.0	0.0	0.0	0.0	0.0	0.0	0.0	0.0
Para el Control de la Volatilidad	0.0	0.0	0.0	0.0	0.0	0.0	0.0	0.0	0.0	0.0	0.0	0.0	0.0
Gobierno Nacional	0.0	0.0	0.0	0.0	0.0	0.0	0.0	0.0	0.0	0.0	0.0	0.0	0.0
Compras Netas	0.0	-255.6	0.0	0.0	-255.6	0.0	0.0	0.0	0.0	0.0	0.0	0.0	0.0

Fuente: Banco de la República

ANEXO 11: COMPOSICIÓN DE LAS RESERVAS INTERNACIONALES

**Cuadro 1. COMPOSICIÓN DE LAS RESERVAS INTERNACIONALES *
2017-2018**

(Millones de US\$)

Descripción	29-dic-17		31-may-18		01/06/2018 **		Variación	
	Valor	Part. % en las Reservas Brutas	Valor	Part. % en las Reservas Brutas	Valor	Part. % en las Reservas Brutas	Mensual corrido	Año corrido
1. RESERVAS BRUTAS	47,637	100.00%	47,605	100.00%	47,550	100.00%	-54	-87
Efectivo en caja	2	0.00%	2	0.00%	2	0.00%	0	0
Depósitos a la orden	191	0.40%	181	0.38%	-556	-1.17%	-737	-747
Inversiones	43,739	91.82%	43,145	90.63%	45,232	95.13%	2,088	1,493
-Portafolio directo	32,693	68.63%	31,001	65.12%	33,099	69.61%	2,098	405
-Portafolio en administración	11,046	23.19%	12,144	25.51%	12,134	25.52%	-10	1,088
Valores por cobrar venta de inversiones	1,502	3.15%	1,998	4.20%	595	1.25%	-1,403	-907
Oro	432	0.91%	537	1.13%	535	1.13%	-2	103
-En caja	0	0.00%	0	0.00%	0	0.00%		
-En custodia	432	0.91%	537	1.13%	535	1.13%	-2	103
Fondo Monetario Internacional	1,253	2.63%	1,217	2.56%	1,217	2.56%	0	-36
-DEGs	959	2.01%	926	1.94%	926	1.95%	0	-33
-Posición de reserva	294	0.62%	291	0.61%	291	0.61%	0	-2
Fondo Latinoamericano de Reservas	518	1.09%	525	1.10%	525	1.10%	0	7
-Aportes	498	1.05%	505	1.06%	505	1.06%	0	7
-Pesos Andinos	20	0.04%	20	0.04%	20	0.04%	0	0
Convenios Internacionales	0	0.00%	0	0.00%	0	0.00%	0	0
2. PASIVOS DE CORTO PLAZO (a)	8	0.02%	4	0.01%	4	0.01%	0	-4
Convenios internacionales	0	0.00%	0	0.00%	0	0.00%	0	0
Bancos del Exterior	0	0.00%	0	0.00%	0	0.00%	0	0
Fondo Latinoamericano de Reservas FLAR	0	0.00%	0	0.00%	0	0.00%	0	0
Valores por pagar compra inversiones	0	0.00%	0	0.00%	0	0.00%	0	0
Dptos. Por Invs. Ext. De Portafolio Dcto. 4814 de 2007.	0	0.00%	0	0.00%	0	0.00%	0	0
Intereses causados de los pasivos	8	0.02%	4	0.01%	4	0.01%	0	-4
3. RESERVAS NETAS (1 menos 2)	47,629	99.98%	47,601	99.99%	47,546	99.99%	-54	-83

* Reservas Internacionales a precios de mercado. Incluye causaciones y valuaciones.

** Cifras provisionales.

Fuente: Banco de la República