

Semana 20

INFORME DE MERCADOS FINANCIEROS

16 de Mayo de 2018

Este es un documento de trabajo informativo. Su contenido no compromete al Banco de la República ni a su Junta Directiva.

Únicamente incluye las operaciones de los establecimientos de crédito en Colombia para agregados monetarios y crediticios. Por tanto no se tienen en cuenta las operaciones de sus sucursales en el exterior.

1. Comportamiento de las tasas de interés

a. Tasas de interés de los mercados monetarios, de crédito y de deuda pública

Tasas (e.a) 1/	Fecha 11-may-18	Monto semanal MM de pesos	Monto promedio de captaciones semanales		Variación (pb)					
			año 2017	Corrido 2018	1 semana	1mes	13 semanas	año corrido	año completo	
Intervención BR	4,25	n.a	n.a	n.a	0	-25	-25	-50	-225	
IBR Overnight	4,20	n.a	n.a	n.a	-6	-22	-30	-49	-230	
IBR 1 mes (Tasa fija de OIS)	4,22	n.a	n.a	n.a	-3	-13	-28	-52	-211	
IBR 3 meses (Tasa fija de OIS)	4,17	n.a	n.a	n.a	-2	-8	-30	-49	-180	
IBR 6 meses (Tasa fija de OIS)	4,15	n.a	n.a	n.a	-1	-5	-30	-28	-152	
Pasivas										
TIB	4,20	4.642	3.772	3.900	-6	-22	-31	-52	-231	
DTF 2/	4,69	858	893	961	-16	-22	-45	-60	-139	
Captación < 90 días 3/	2,13	71	77	67	-23	22	-77	-115	-36	
Captación a 90 días 3/	4,69	850	910	970	-15	-22	-37	-55	-139	
Captación 91-179 días 3/	5,00	424	450	514	-7	-11	-29	-37	-122	
Captación a 180 días 3/	5,01	444	503	506	-8	-16	-31	-53	-125	
Captación a 181-360 días 3/	5,28	1.166	817	1.040	-4	-10	-42	-60	-137	
Captación > 360 días 3/	5,60	883	820	726	-32	-37	-52	-62	-132	
Total captación de CDT	5,10	3.839	3.577	3.825	-11	-14	-35	-34	-143	
Monto promedio de desembolsos semanales										
	4-may-18	Monto semanal	año 2017	Corrido 2018	1 semana	1mes	13 semanas	año corrido	año completo	
Activas										
Comercial 4/	10,11	2.104	2.872	2.892	56	48	6	46	-232	
Tesorería	8,69	62	94	95	80	47	-49	113	-317	
Preferencial	8,46	944	1.414	1.528	32	61	0	-26	-208	
Ordinario	11,60	1.098	1.364	1.269	55	33	4	38	-212	
Consumo 5/	17,87	1.323	1.171	1.187	13	-91	-79	-55	-279	
Consumo sin libranza	19,87	678	649	643	18	-118	-76	-15	-344	
Consumo a través de libranza	15,78	645	521	544	-18	-16	-55	-28	-84	
Tarjeta de crédito 6/	28,61	649	614	634	16	-34	-66	-50	-316	
Vivienda 7/	10,61	282	240	238	-5	-7	-11	-23	-199	
Microcrédito	36,17	105	112	111	-70	-89	29	-6	-41	
Activa Ponderada 8/	13,17	-	-	-	27	56	31	167	-182	
Comercial BR 9/	10,14	-	-	-	53	49	8	43	-229	
Pasivas										
Pasiva Ponderada	3,68	n.a	n.a	n.a	-18	-95	-16	-1	-206	
Ahorro 10/	2,41	n.a	n.a	n.a	-4	-10	-12	-11	-117	
Deuda Pública 11/										
	11-may-18	Monto semanal	año 2017	Corrido 2018	1 semana	1mes	13 semanas	año corrido	año completo	
1 año (TES Nov 2018)	4,30	583	1.911	1.067	10	2	-20	-23	-91	
2 años (TES Sep 2019)	4,57	864	2.181	1.264	14	2	-33	-21	-106	
3 años (TES Jul 2020)	4,97	2.448	6.813	2.976	7	3	-36	-22	-78	
7 años (TES Jul 2024)	5,98	4.346	4.774	3.766	3	8	-20	-12	-7	
13 años (TES Sep 2030)	6,70	26	408	174	6	16	-12	-1	19	
15 años (TES Jun 2032)	6,93	2.447	1.209	1.888	7	-9	-7	5	-3	

Fuente: Banco de la República y Bloomberg. Cálculos con información de los formatos 088 y 441 de la Superintendencia Financiera de Colombia

1/ La tasa de intervención corresponde a la tasa diaria mientras que las demás corresponden al promedio semanal.

2/ El cálculo de la DTF se hace sobre las captaciones a 90 días de los Bancos, Corporaciones Financieras y Compañías de Financiamiento Comercial. La DTF que se presenta corresponde a la calculada en la respectiva fecha con información del viernes anterior hasta el jueves de misma semana y tiene vigencia para la siguiente semana.

3/ Las tasas de captación corresponden a la Información de CDT por plazos. Incluye la información para el total de sistema financiero.

4/ Promedio ponderado por monto de las tasas de crédito ordinarios, preferenciales y de tesorería.

5/ No incluye tarjetas de crédito.

6/ Calculada sin tener en cuenta consumos a 1 mes y avances en efectivo.

7/ Corresponde al promedio ponderado de los créditos desembolsados para adquisición de vivienda en pesos y en UVR. Antes de realizar el promedio ponderado a la tasa de los créditos en UVR se le suma la variación anual promedio de la UVR de la respectiva semana. No incluye vivienda VIS

8/ Calculado como el promedio ponderado por monto de las tasas de crédito de consumo, preferencial, ordinario y tesorería. Debido a la alta rotación del crédito de tesorería,

su ponderación se estableció como la quinta parte de su desembolso semanal.

9/ Promedio ponderado por monto de las tasas de crédito ordinarios, preferenciales y un quinto del desembolso de tesorería.

10/ Incluye el rendimiento de los depósitos de ahorro ordinarios activos y las cuentas AFC.

11/ TES tasa fija en pesos, Las tasas corresponden al promedio ponderado por monto de las negociaciones SEN y MEC.

b. Tasas de intervención del BR, Interbancaria, DTF (Semana Cálculo) e IBR

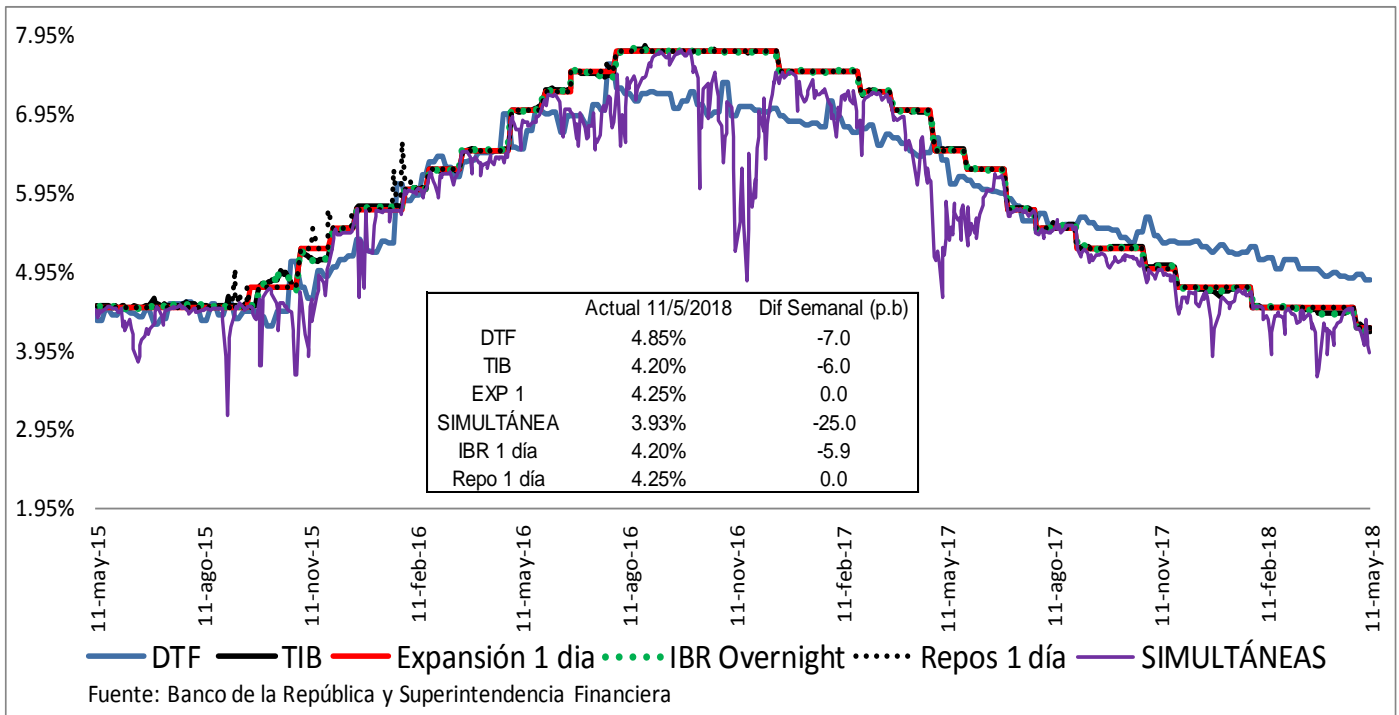

Fuente: Banco de la República y Superintendencia Financiera

c. Tasas de interés activas por tipo de préstamo Nominales

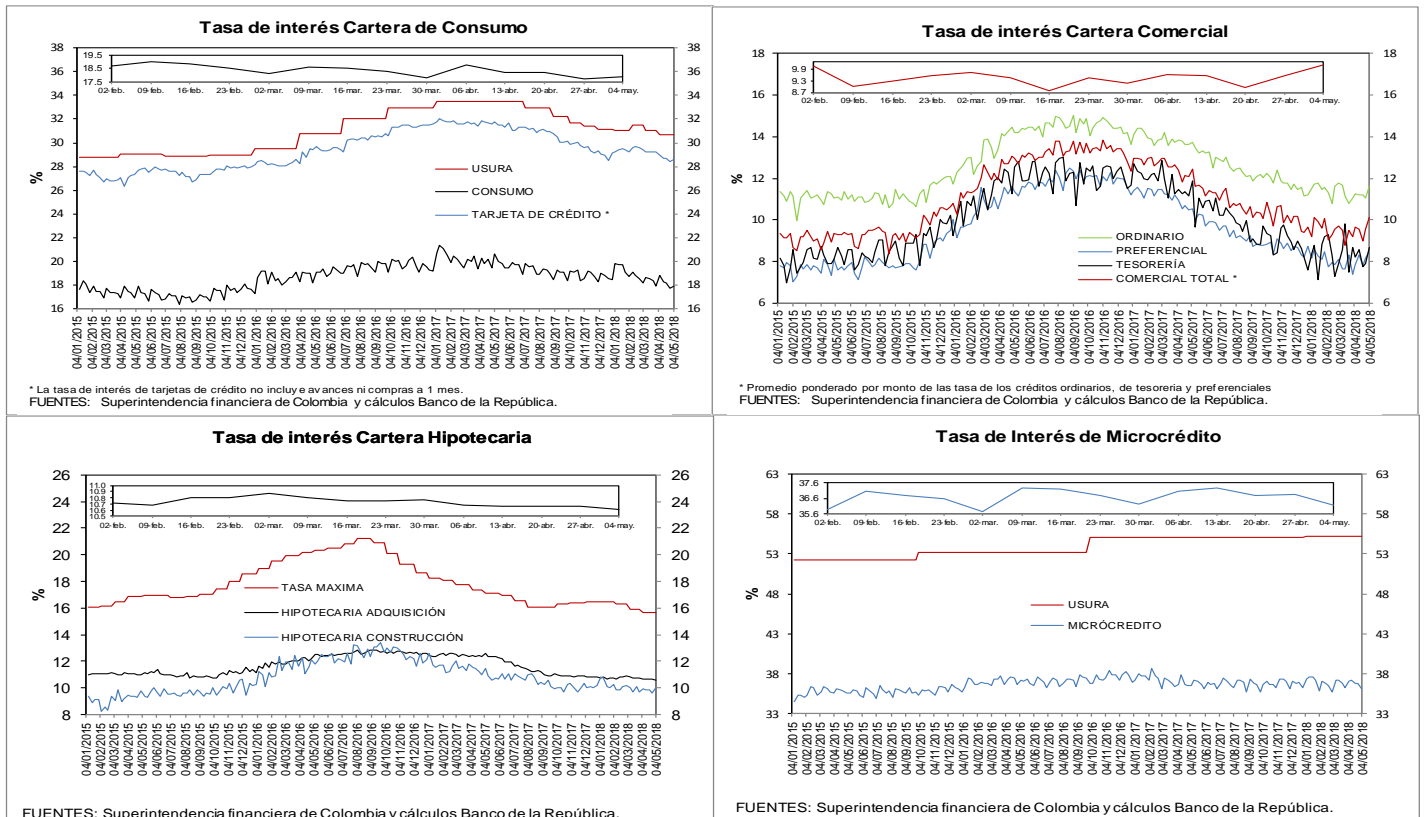

e. Tasas de interés de intervención del BR, tasa de interés ponderada de captación del sistema financiero, DTF y tasa de colocación total del sistema financiero
Promedio móvil de orden 4

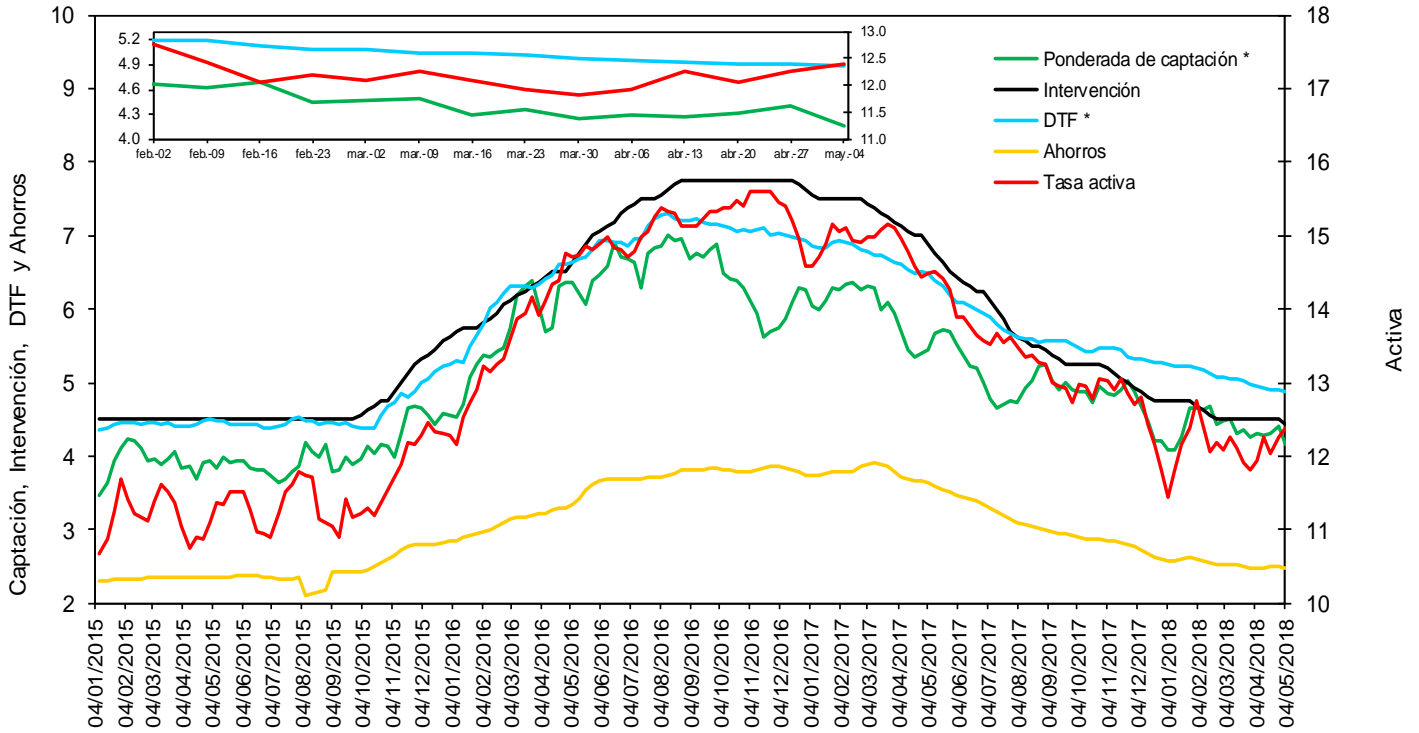

f. Tasas de interés de deuda pública

Tasas Cero Cupón de TES en Pesos y Tasa de Referencia del BR

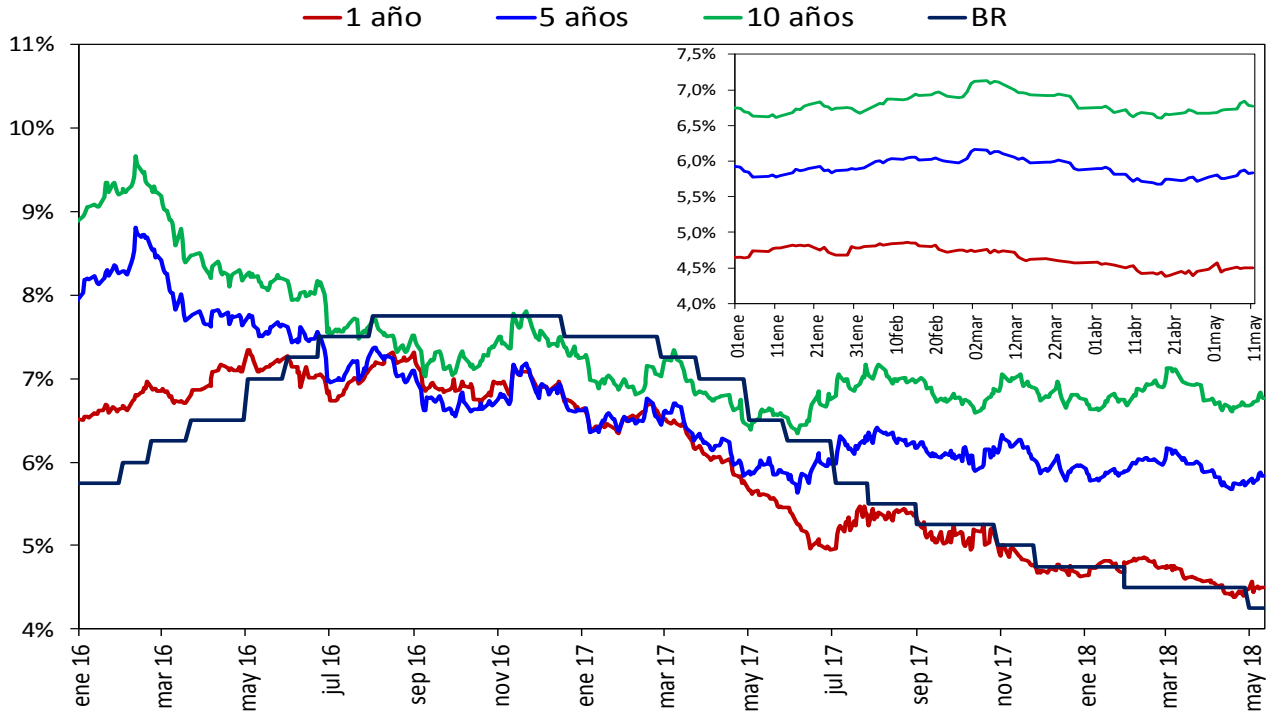

Fuente: SEN y MEC, cálculos DODM

2. Liquidez primaria y mercado monetario

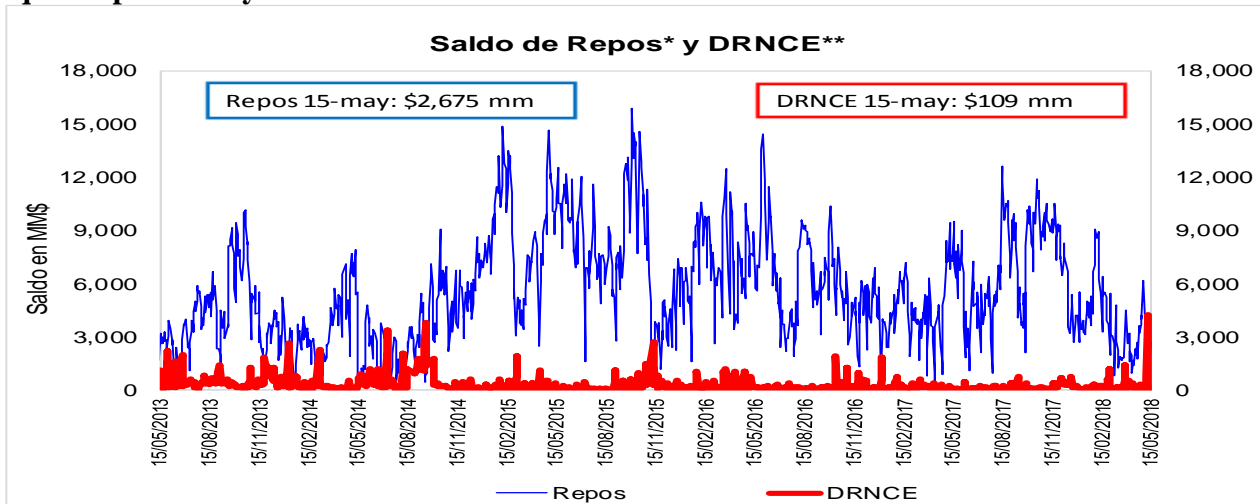

Fuente: Banco de la República

* Los repos incluyen las operaciones de la ventanilla de expansión.

** Depósitos Remunerados No Constitutivos de Encaje. Incluye las operaciones de contracción por ventanilla a 1 día.

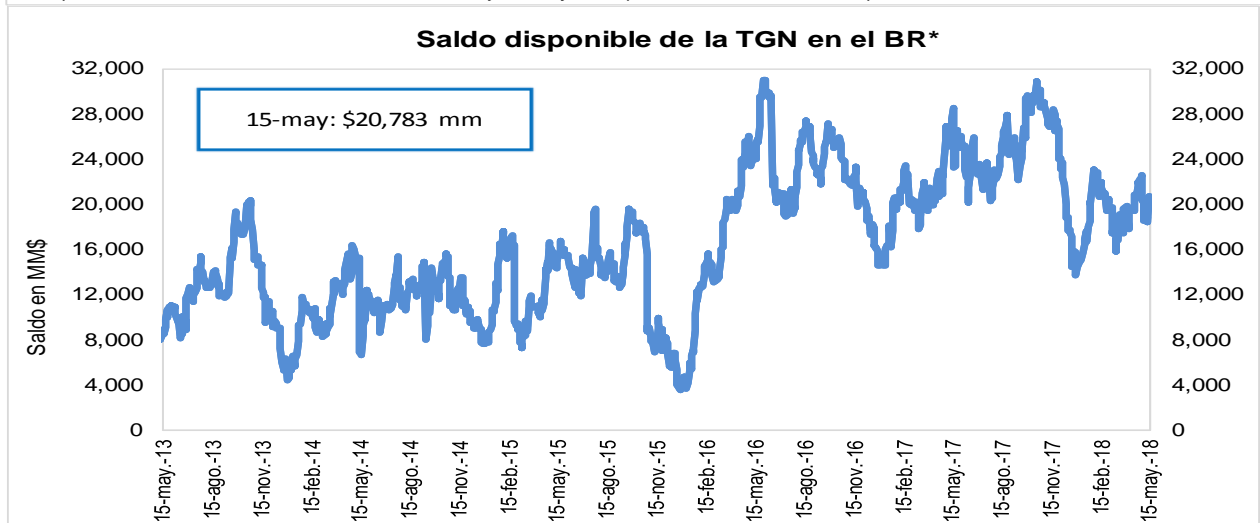

Fuente: Banco de la República

* No incluye el saldo de los TES de Control Monetario.

* Incluye los depósitos remunerados y los no remunerados de la TGN en el BR.

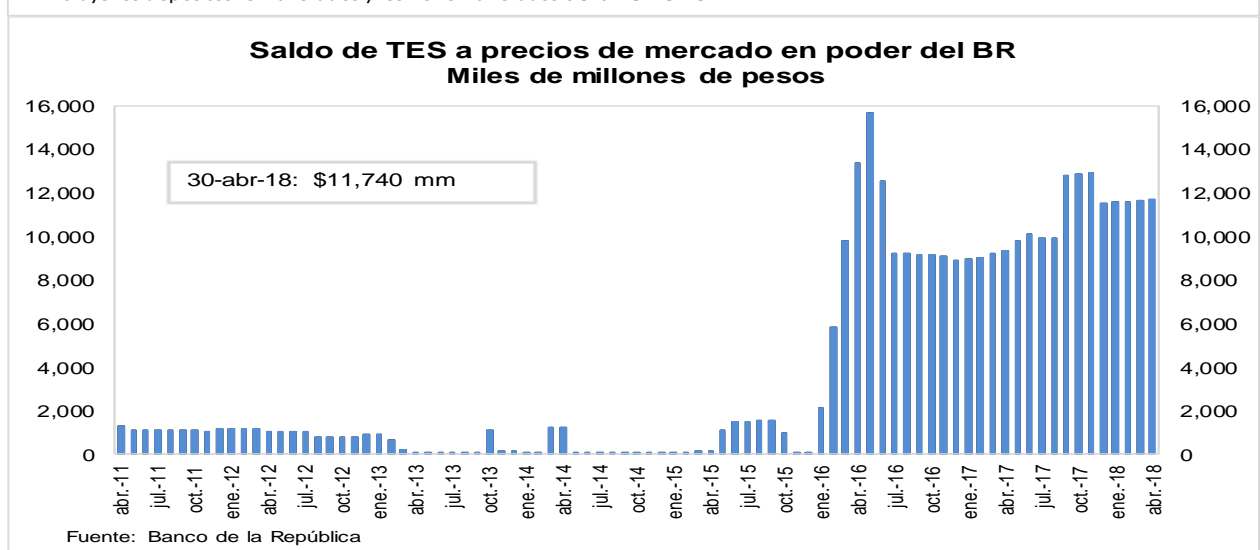

3. Pasivos del sistema financiero consolidado y mercado de depósito

a. M1, M3 Y PSE

OFERTA MONETARIA AMPLIADA ^{1/}
Miles de millones de pesos y porcentajes

Concepto	Saldo a mayo 04 2018	VARIACIONES									
		SEMANAL		ULTIMAS 4 SEM		ULTIMAS 13 SEM		CORRIDO AÑO		ANUAL	
		ABS	%	ABS	%	ABS	%	ABS	%	ABS	%
OFERTA MONETARIA AMPLIADA- M3	476,161	4,479	0.9	708	0.1	9,165	2.0	-1,495	-0.3	29,160	6.5
1. Efectivo	53,233	1,312	2.5	-271	-0.5	-2,137	-3.9	-6,265	-10.5	4,245	8.7
2. Pasivos Sujetos a Encaje	422,928	3,167	0.8	979	0.2	11,302	2.7	4,770	1.1	24,916	6.3
Cuenta Corriente	45,969	-319	-0.7	-579	-1.2	1,710	3.9	-3,072	-6.3	3,474	8.2
Ahorros	169,683	3,424	2.1	1,494	0.9	3,964	2.4	940	0.6	10,656	6.7
CDT + Bonos	195,608	707	0.4	1,867	1.0	5,553	2.9	8,819	4.7	10,486	5.7
CDT menor a 18 meses	82,935	516	0.6	1,929	2.4	6,636	8.7	9,331	12.7	5,358	6.9
CDT mayor a 18 meses	86,753	162	0.2	-213	-0.2	34	0.0	516	0.6	4,430	5.4
Bonos	25,919	29	0.1	152	0.6	-1,118	-4.1	-1,028	-3.8	699	2.8
Depósitos Fiduciarios (impuestos y otros conceptos)	6,991	-656	-8.6	-1,812	-20.6	440	6.7	367	5.5	-134	-1.9
Depósitos a la Vista	4,677	11	0.2	9	0.2	-365	-7.2	-2,284	-32.8	434	10.2
Repos con el Sector Real	0	-	-	-	-	-	-	-	-	-	-
ITEM DE MEMORANDO											
M1. Medios de pago	99,202	993	1.0	-850	-0.8	-427	-0.4	-9,337	-8.6	7,718	8.4
M1 + Ahorros	268,885	4,417	1.7	644	0.2	3,538	1.3	-8,397	-3.0	18,374	7.3
PSE sin depósitos fiduciarios	415,937	3,823	0.9	2,792	0.7	10,862	2.7	4,403	1.1	25,050	6.4
M3 sin fiduciarios	469,170	5,135	1.1	2,521	0.5	8,725	1.9	-1,862	-0.4	29,294	6.7
Variaciones Anualizadas		Semanal		Últimas 4 sem.		Últimas 13 sem.					
M3		63.5		2.0		8.1					
Efectivo		265.9		-6.4		-14.6					
PSE		47.8		3.1		11.4					
M1		68.7		-10.5		-1.7					
M1 + Ahorros		136.6		3.2		5.4					
PSE sin depós. Fiduc.		61.6		9.1		11.2					
M3 sin Fiduciarios		77.2		7.3		7.8					

1/ No incluye FDN. A partir de la semana del 9 de diciembre de 2016 se incluyen en toda la serie los bonos denominados en pesos emitidos en el exterior por Findeter en 2014.

Fuentes: Banco de la República y Formato 281 de la Superintendencia Financiera de Colombia.

c. M3, PSE Y M1 + AHORRO

Variaciones anuales (%) de datos semanales

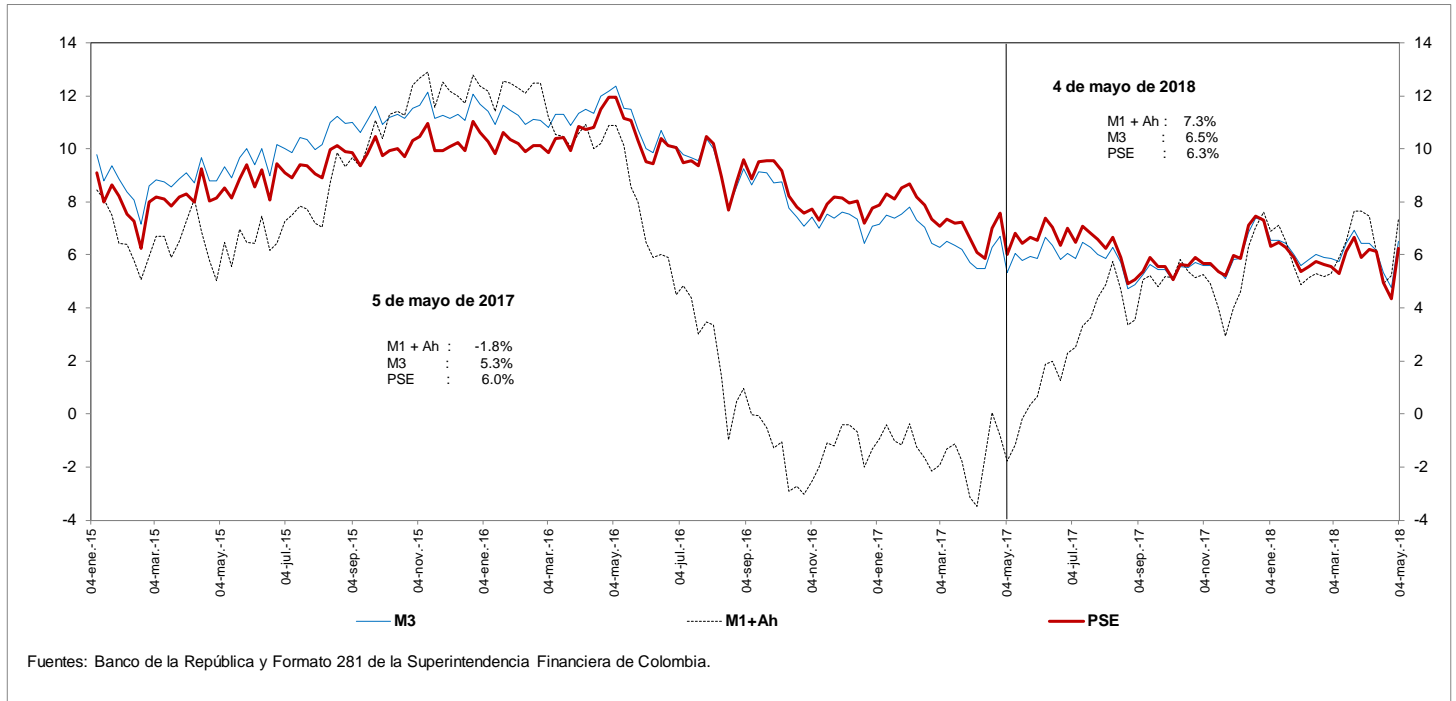

d. M3 Y PSE sin fiduciarios y M1 + AHORRO

Variaciones anuales (%) de datos semanales

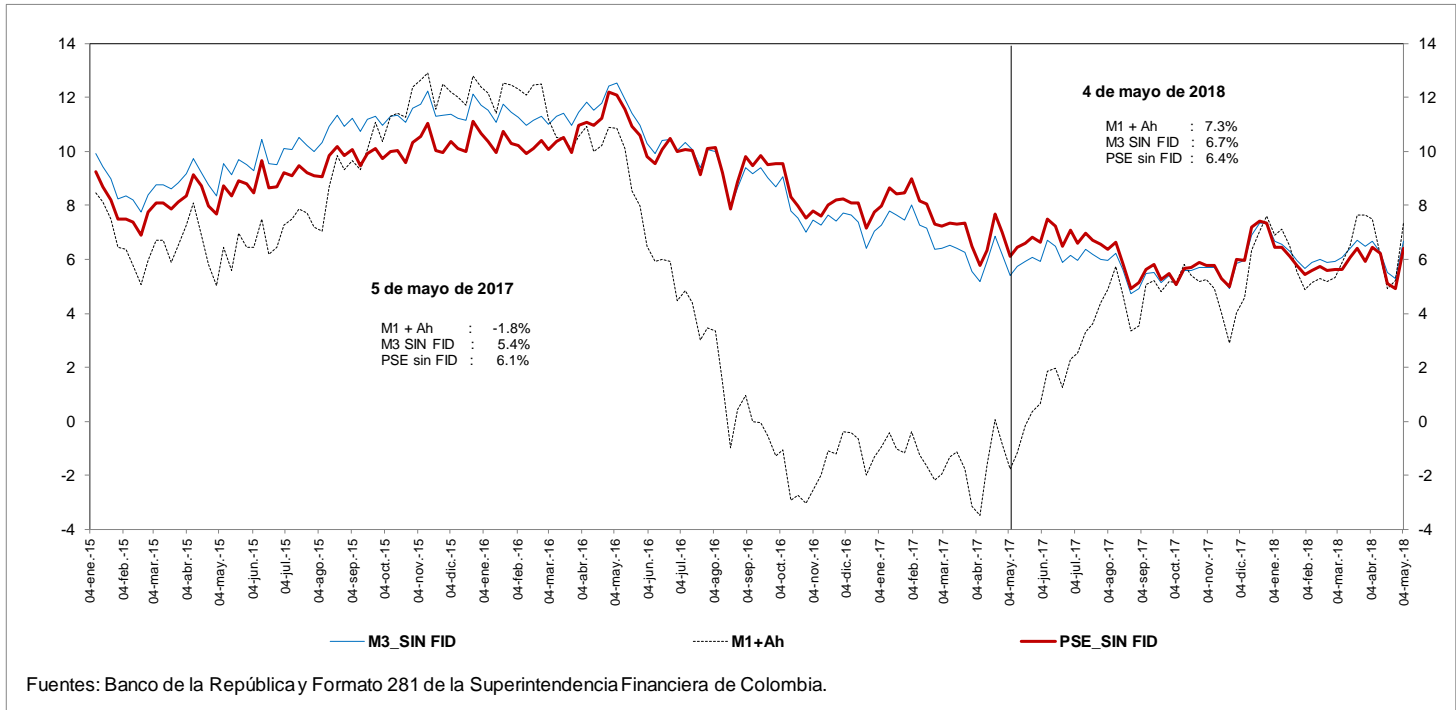

e. M3 Y PSE sin fiduciarios
Variaciones anualizadas últimas 13 semanas

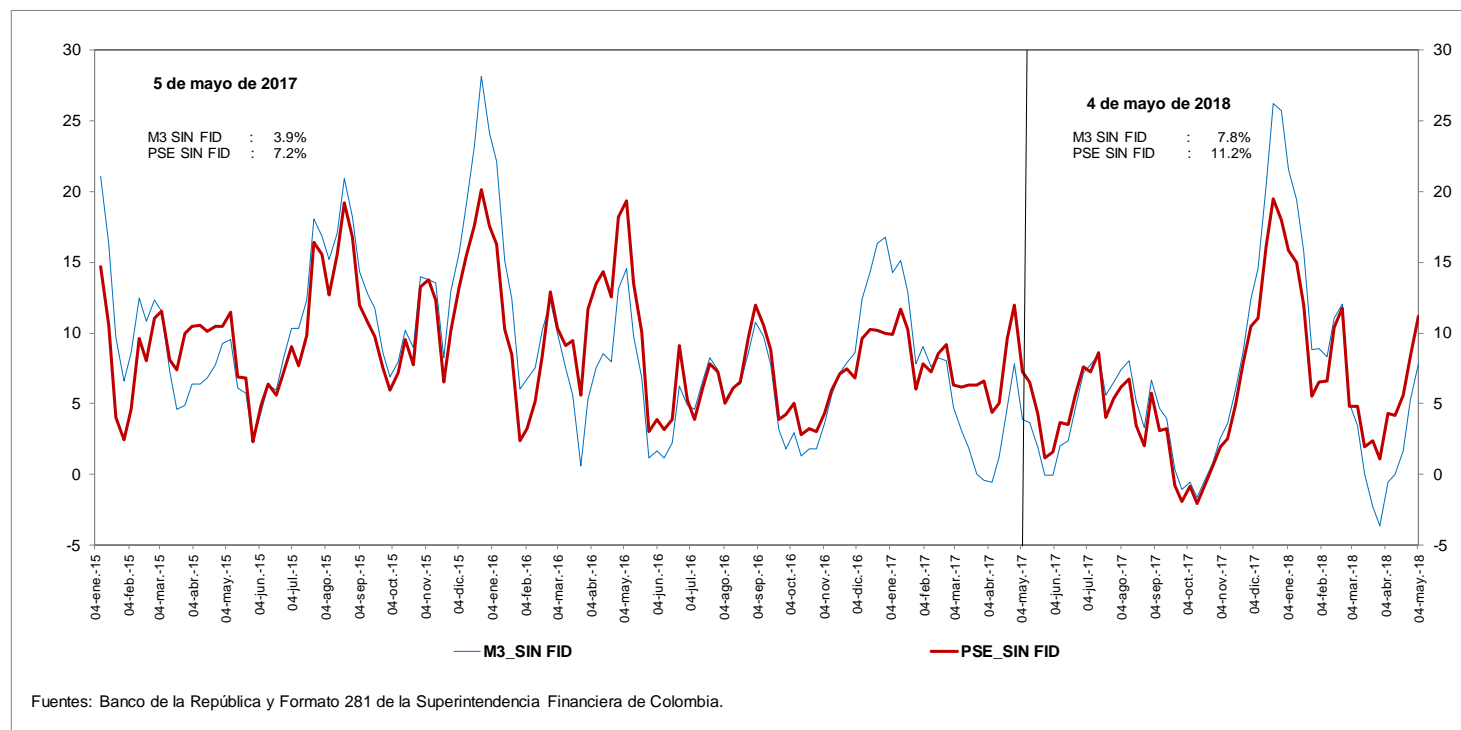

g. M3 y M1+AHORRO
Variaciones anualizadas últimas 13 semanas

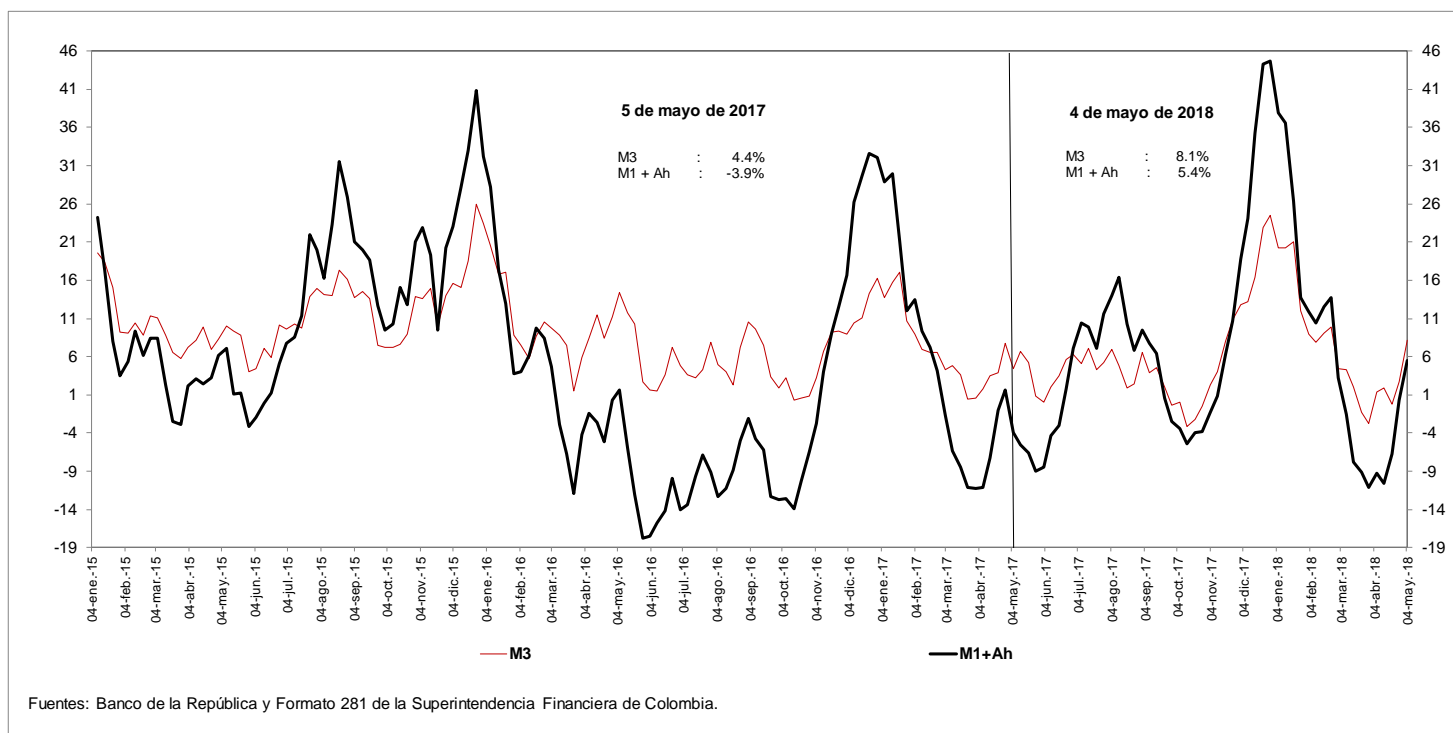

i. Base Monetaria y Multiplicador de M3
Promedio de orden 13

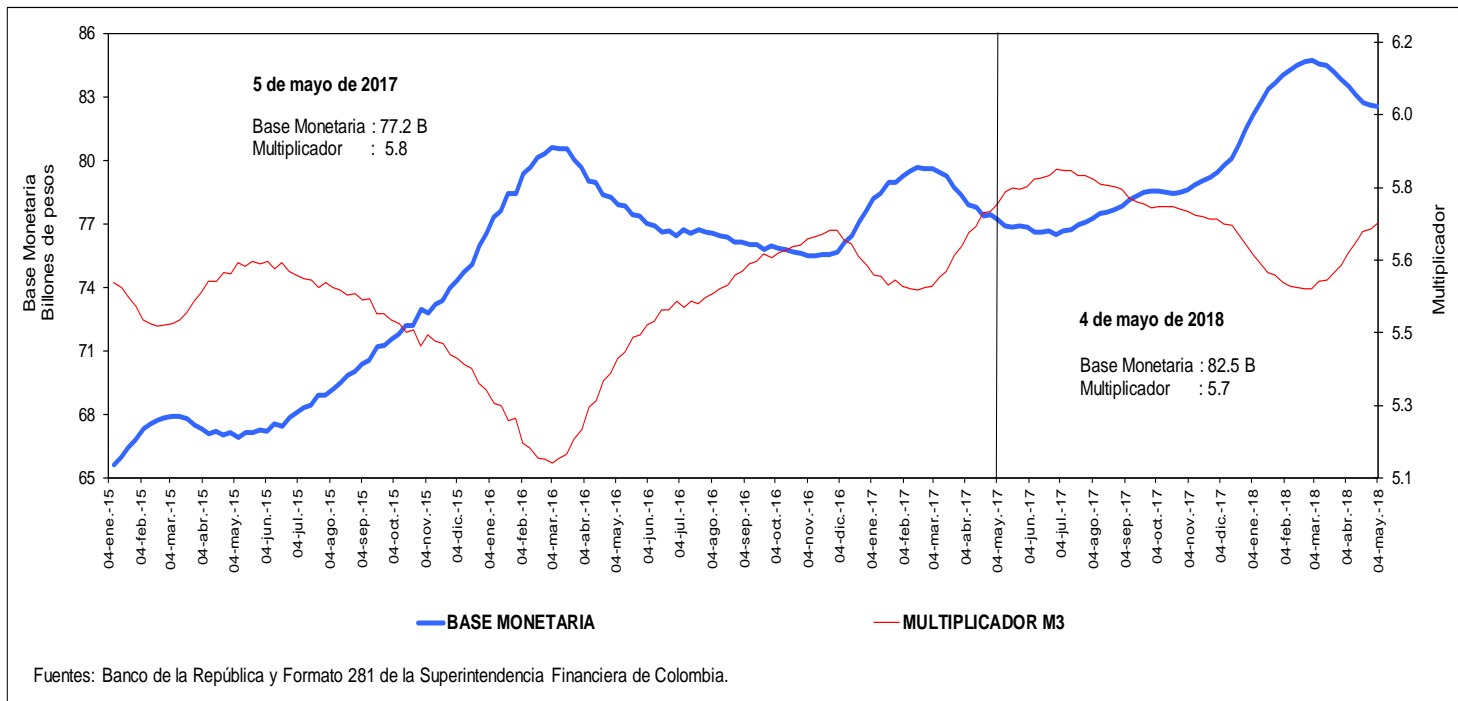

j. Coeficientes de Efectivo y Reserva
Promedio de orden 13

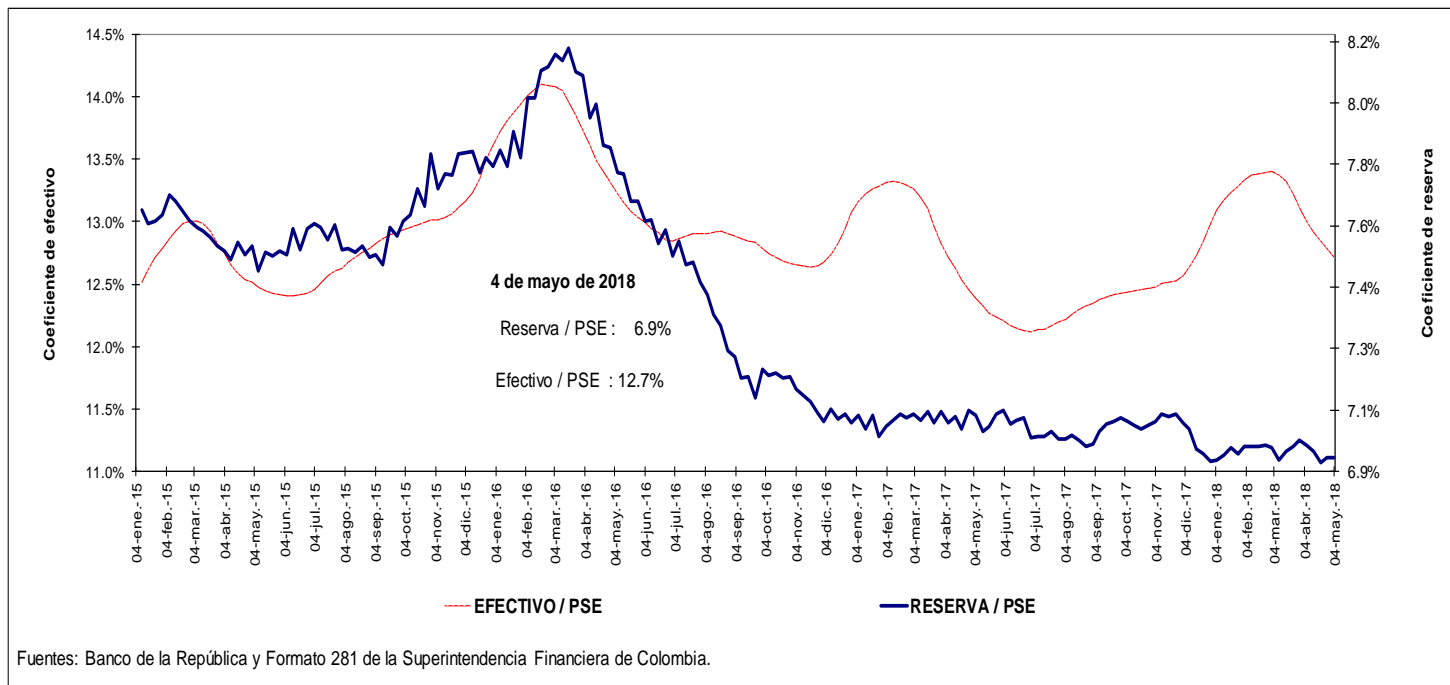

4. Activos internos del sector financiero y mercado de crédito Cartera

a. Cartera Bruta M/T del Sistema Financiero por Modalidad de Crédito * 4 de mayo de 2018 (Miles de millones de pesos y porcentajes)

Moneda		Saldo	Participación %	Variaciones										
				Semanal		Últimas 4 semanas		Últimas 13 semanas		Año corrido		Anual		
				Absoluta	%	Absoluta	%	Absoluta	%	Absoluta	%	Absoluta	%	
Legal	Cartera ajustada	416,792	100.0	-74	0.0	1,623	0.4	8,765	2.1	7,922	1.9	27,868	7.2	
	Comercial 1/	218,591	52.4	-115	-0.1	75	0.0	4,997	2.3	4,045	1.9	10,746	5.2	
	Consumo	125,204	30.0	-82	-0.1	953	0.8	1,979	1.6	2,018	1.6	10,111	8.8	
	Hipotecaria ajustada 2/	60,763	14.6	133	0.2	521	0.9	1,698	2.9	1,778	3.0	6,227	11.4	
	Microcrédito	12,234	2.9	-10	-0.1	74	0.6	91	0.8	81	0.7	784	6.9	
	Memo ítem													
	Hipotecaria	56,478	13.7	133	0.2	598	1.1	1,622	3.0	1,787	3.3	5,787	11.4	
	Variaciones Anualizadas				Semanal		Últimas 4 semanas		Últimas 13 semanas		Año Corrido			
	Total cart. ajustada m/l				-0.9		5.2		8.9		5.7			
				Comercial	-2.7		0.4		9.7		5.5			
			Consumo	-3.4		10.4		6.6		4.8				
			Hipotecaria	12.1		11.8		12.0		9.0				
			Microcredito	-4.3		8.2		3.0		1.9				
Extranjera	Total cartera en M. E.	17,309		50	0.3	-9	-0.1	-902	-5.0	-2,194	-11.2	-4,241	-19.7	
	Total cartera en M. E. Mill. US\$	6,087		-63	-1.0	-116	-1.9	-343	-5.3	-448	-6.9	-1,188	-16.3	
	Variaciones Anualizadas m/e				Semanal		Últimas 4 semanas		Últimas 13 semanas		Año Corrido			
	Expresada en pesos				16.1		-0.7		-18.4		-29.2			
Expresada en dólares				-41.4		-21.7		-19.7		-18.6				
Total	Cartera total ajustada	434,101	100.0	-24	0.0	1,614	0.4	7,862	1.8	5,728	1.3	23,628	5.8	
	Comercial	235,400	54.2	-71	0.0	60	0.0	4,098	1.8	1,891	0.8	6,521	2.8	
	Consumo	125,705	29.0	-76	-0.1	959	0.8	1,975	1.6	1,979	1.6	10,096	8.7	
	Hipotecaria ajustada 1/	60,763	14.0	133	0.2	521	0.9	1,698	2.9	1,778	3.0	6,227	11.4	
	Microcrédito	12,234	2.8	-10	-0.1	74	0.6	91	0.8	81	0.7	784	6.9	
	Variaciones Anualizadas				Semanal		Últimas 4 semanas		Últimas 13 semanas		Año Corrido			
	Total cart. ajustada m/t				-0.3		5.0		7.6		3.9			
				Comercial	-1.6		0.3		7.3		2.4			
				Consumo	-3.1		10.5		6.5		4.7			
				Hipotecaria	12.1		11.8		12.0		9.0			
			Microcredito	-4.3		8.2		3.0		1.9				

b. Cartera Neta M/T del Sistema Financiero por Modalidad de Crédito* 4 de mayo de 2018 (Miles de millones de pesos y porcentajes)

	Total cartera neta ml ajustada	390,223		-777	-0.2	1,301	0.3	7,441	1.9	5,530	1.4	22,436	6.1
	Comercial 1/	205,195		-417	-0.2	-39	0.0	4,222	2.1	2,739	1.4	7,729	3.9
	Consumo	114,897		-452	-0.4	773	0.7	1,514	1.3	1,075	0.9	8,092	7.6
	Hipotecaria ajustada 2/	58,780		106	0.2	494	0.8	1,608	2.8	1,631	2.9	5,854	11.1
	Microcrédito	11,352		-14	-0.1	72	0.6	97	0.9	85	0.8	760	7.2
	Total cartera en M. E.	17,309		50	0.3	-9	-0.1	-902	-5.0	-2,194	-11.2	-4,240	-19.7
	Cartera Neta Ajustada Moneda Total	407,532		-727	-0.2	1,291	0.3	6,539	1.6	3,337	0.8	18,195	4.7

* No incluye FDN.

1/ Incluye ventas de cartera para manejo a través de derechos fiduciarios y ajustes por leasing operativo

2/ Incluye ajuste por titularización de cartera hipotecaria

Fuentes: Formato 281 de la Superintendencia Financiera de Colombia, Titularizadora Colombia y cálculos Banco de la República.

c. Cartera bruta en moneda legal
Variaciones anuales (%) de datos semanales

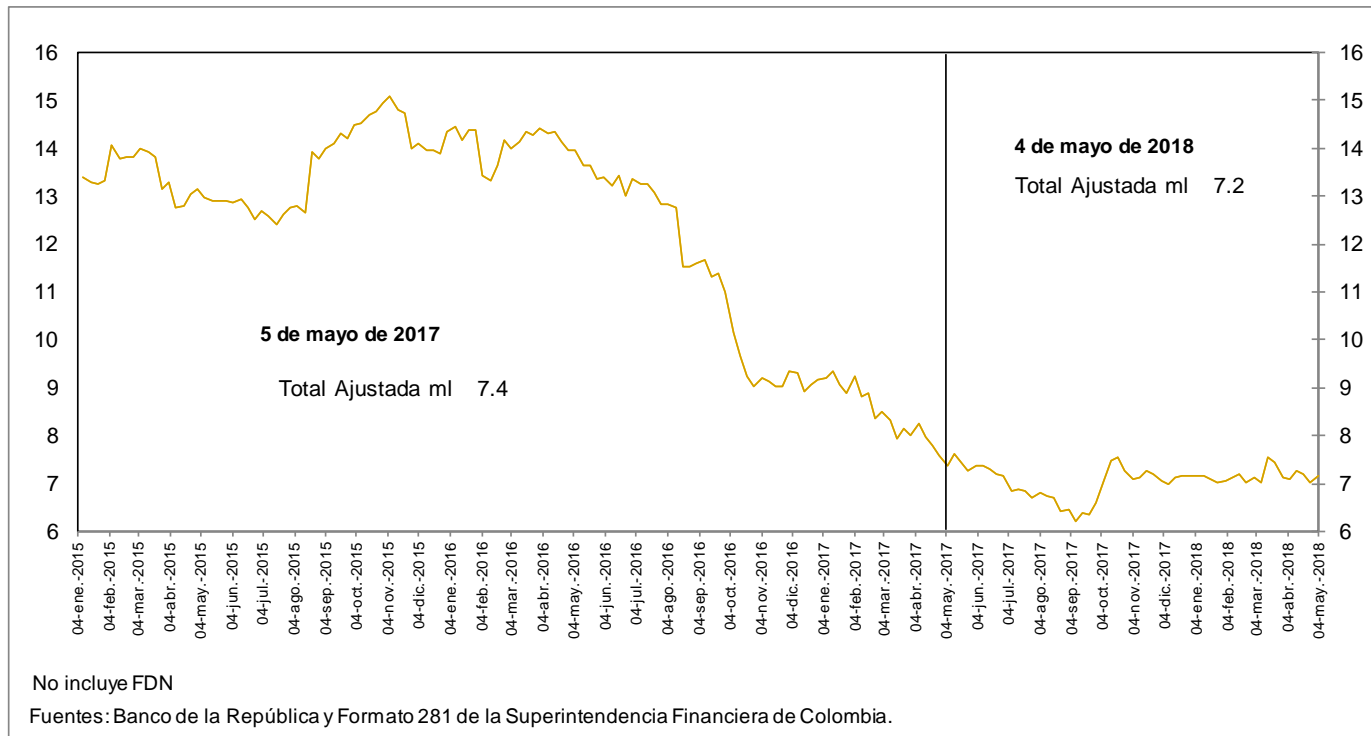

d. Cartera bruta en moneda legal por modalidad de crédito
Variaciones anuales (%) de datos semanales

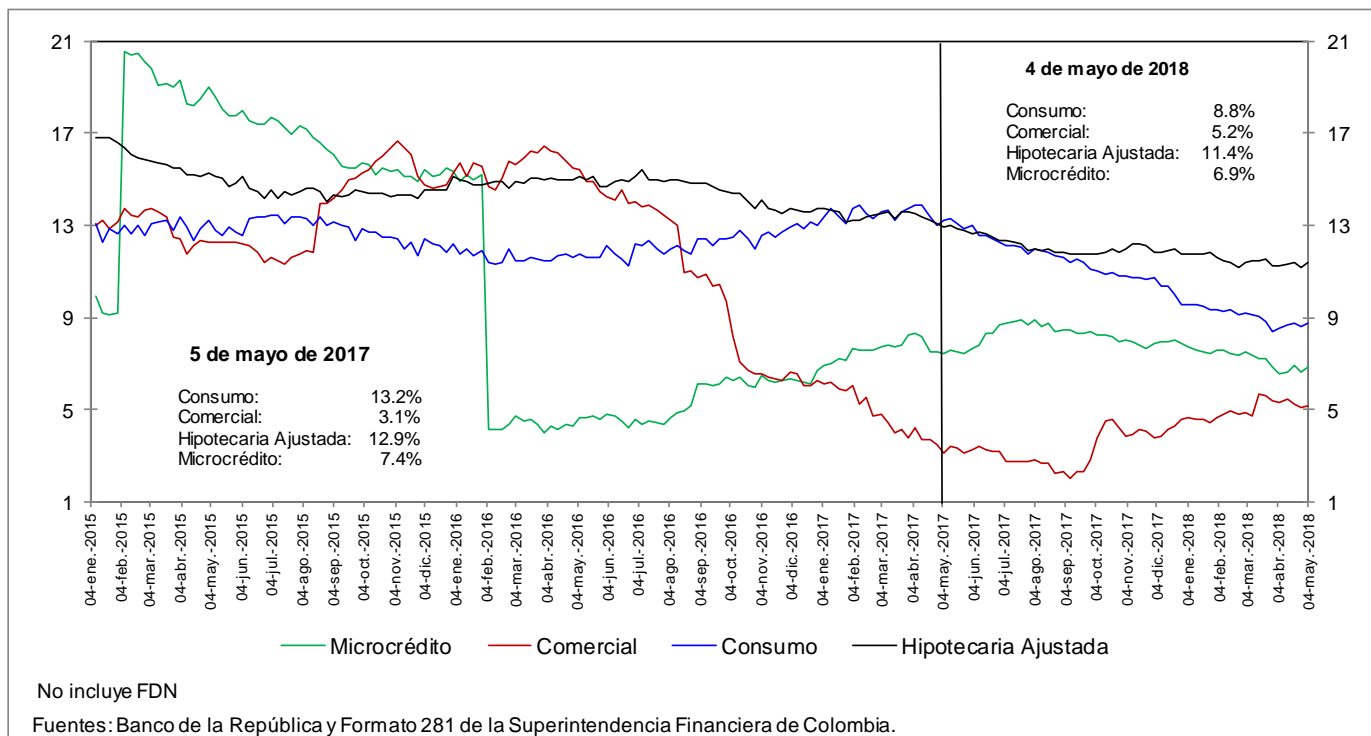

e. Cartera bruta en moneda legal por modalidad de crédito
Variaciones anualizadas últimas 13 semanas (%)

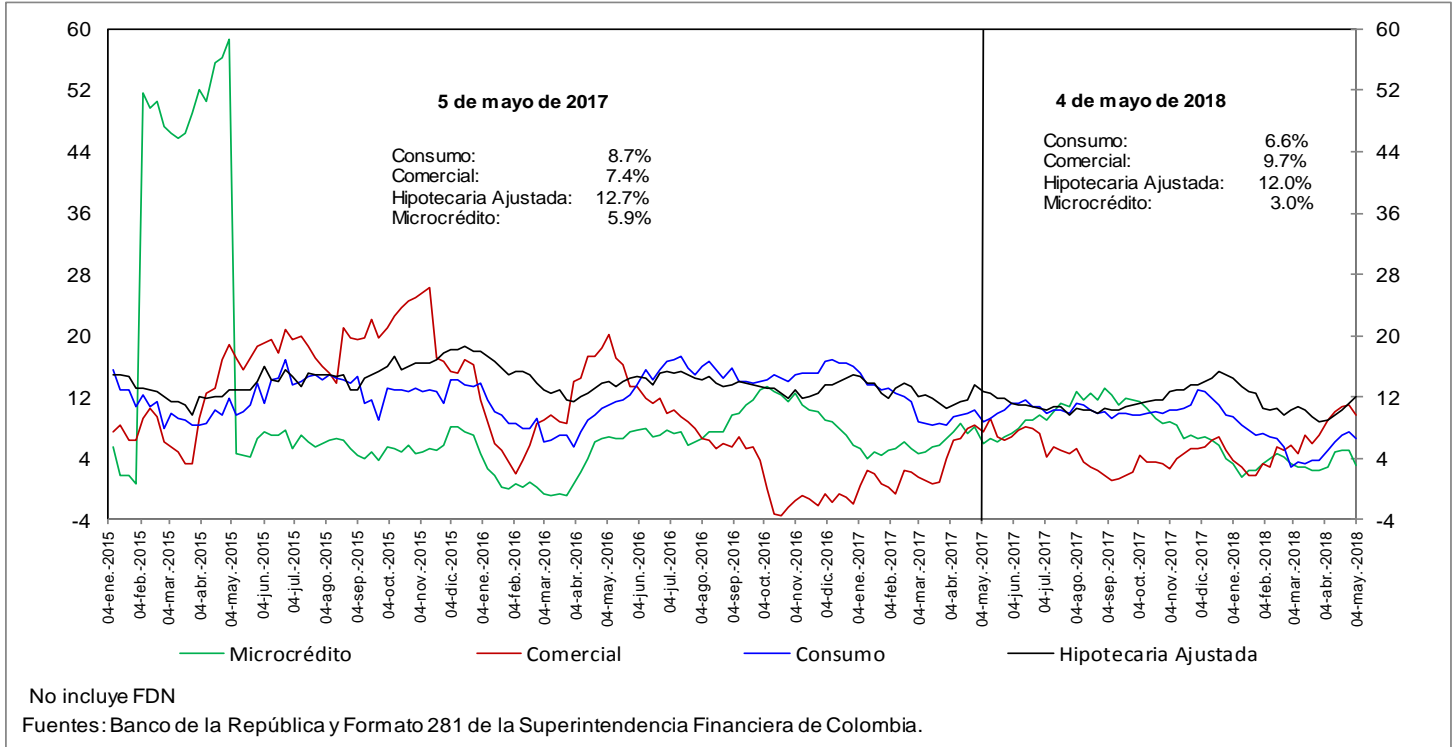

h. Cartera moneda extranjera en dólares (%)

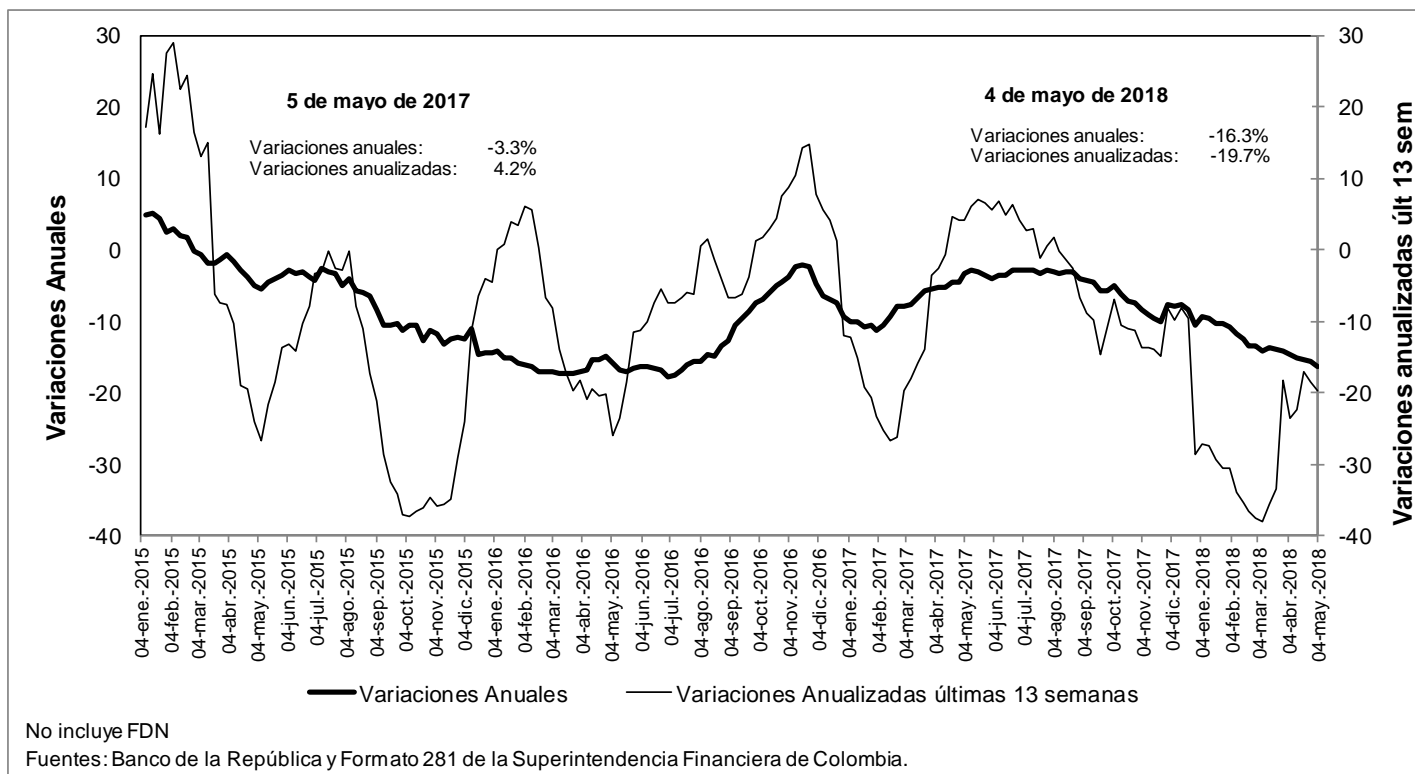

n. Bonos emitidos por los establecimientos de crédito -variación anual (%) y saldo (bill.)-

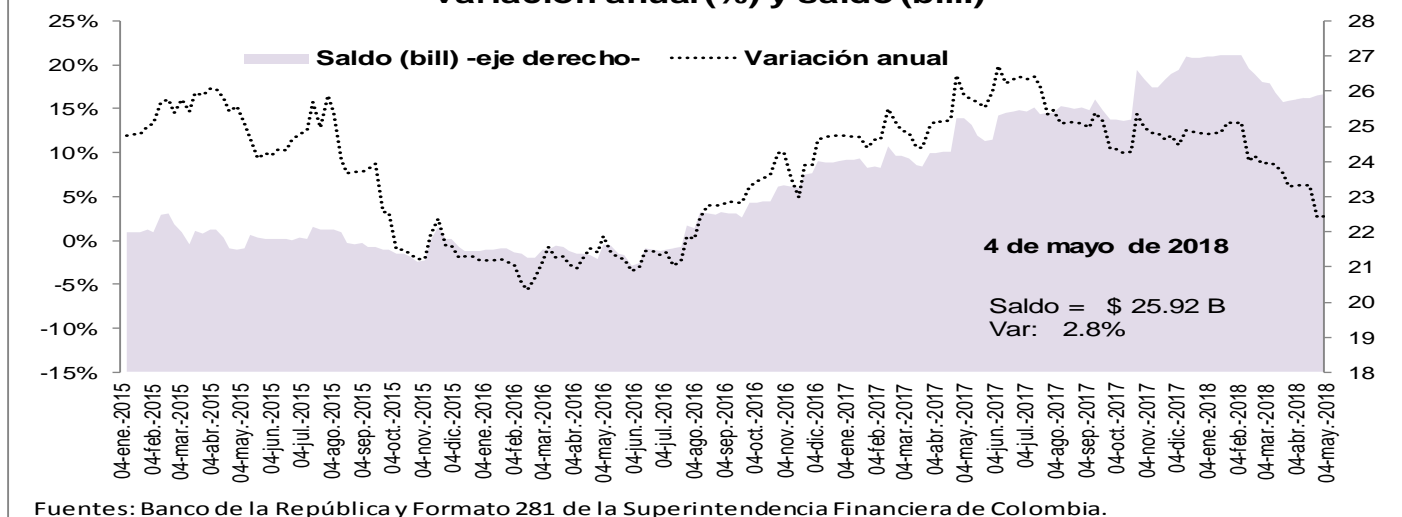

5. Margen de intermediación del sistema financiero

α. Información semanal, Promedio móvil de orden 4 *

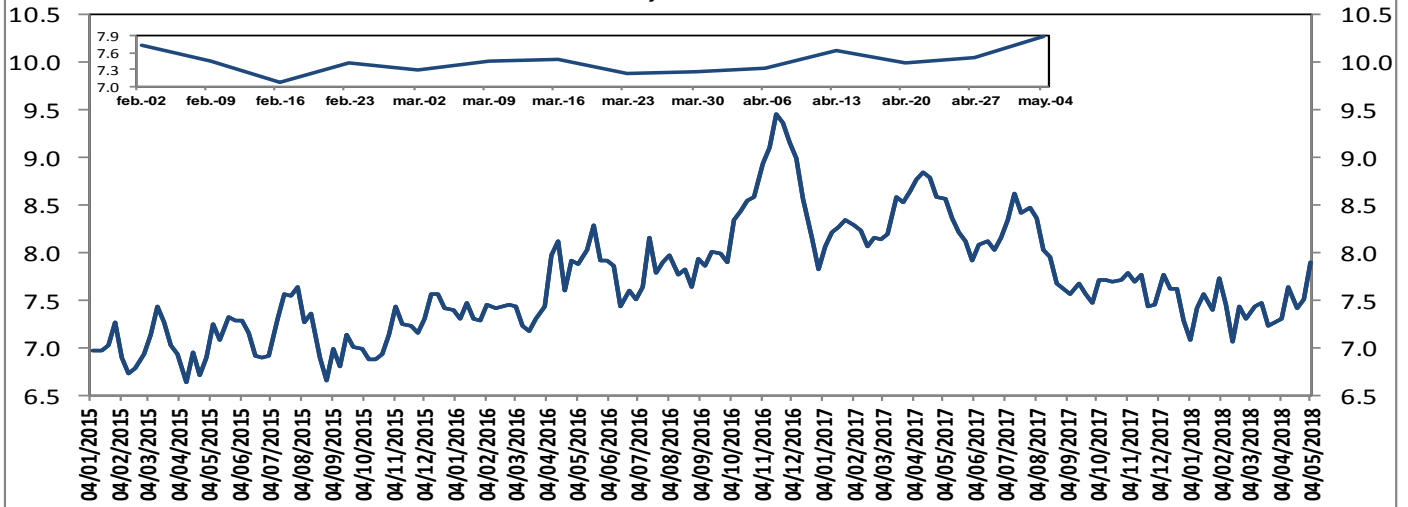

El margen de intermediación se calcula así: $MI = ((1+i_{activa})/(1+i_{pasiva}))-1$

Donde i_{activa} es la tasa de colocación total del sistema del BR e i_{pasiva} es la tasa ponderada de captación.

Fuentes: Banco de la República y Formato 281 de la Superintendencia Financiera de Colombia.

Información semanal, Promedio móvil de orden 4
Margen de intermediación de la cartera comercial

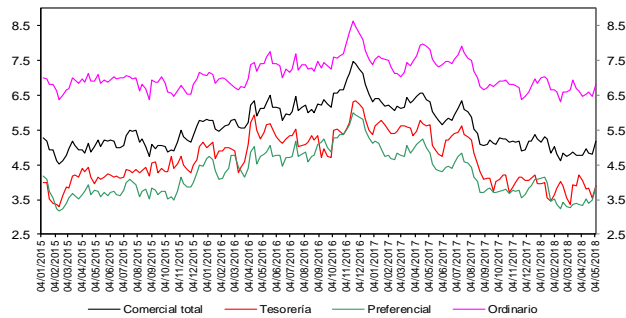

Fuentes: Banco de la República y Formato 281 de la Superintendencia Financiera de Colombia.

Información semanal - Promedio móvil de orden 4
Spread Tasa Cartera Comercial por plazo vs. TES

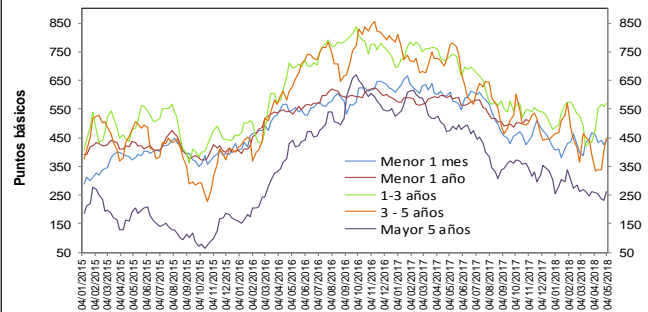

Fuentes: Banco de la República y Formato 281 de la Superintendencia Financiera de Colombia.

Información semanal, Promedio móvil de orden 4
Margen de intermediación de la cartera consumo

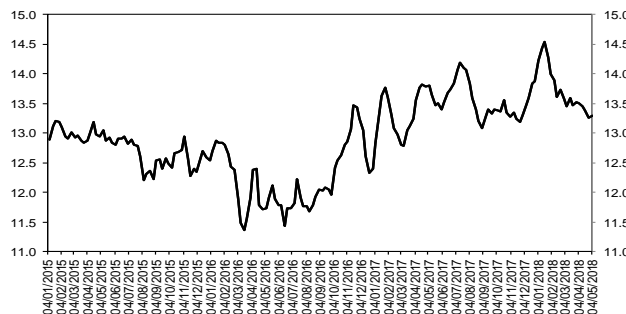

Fuentes: Banco de la República y Formato 281 de la Superintendencia Financiera de Colombia.

Información semanal - Promedio móvil de orden 4
Spread Tasa Cartera Consumo por plazo vs. TES

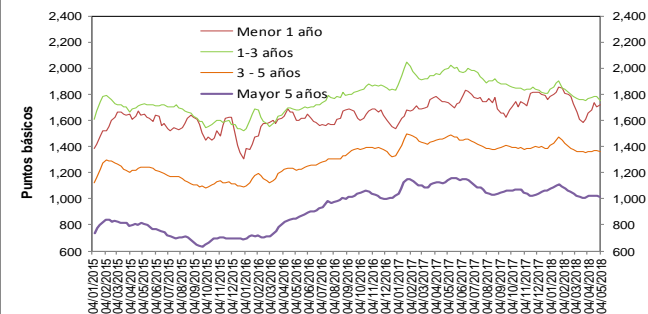

Fuentes: Banco de la República y Formato 281 de la Superintendencia Financiera de Colombia.

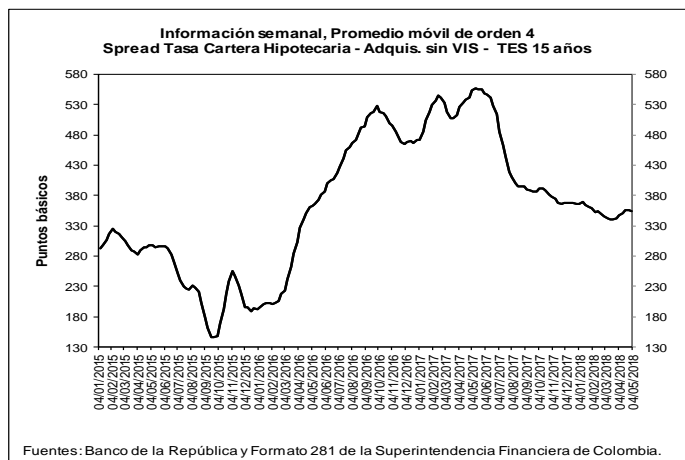
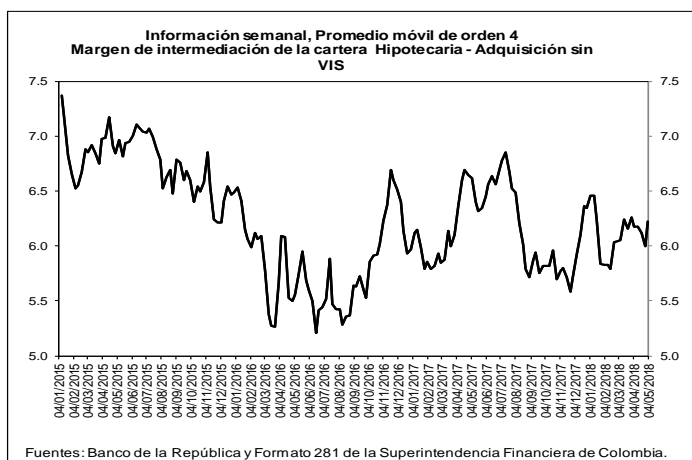

b. Spreads Tasa Cartera Comercial y Consumo por plazo vs. TES (Información semanal - Promedio móvil de orden 4)

	Fecha	Variación (pb)					
		04-may-18	1 semana	4 semanas	13 semanas	año corrido	año completo
Spread: tasa de interés cartera - tasa TES (puntos básicos)							
Comercial							
Menor a 1 mes	440.0	13.13	(20.79)	11.94	20.25	(169.22)	
Menor 1 año	519.7	4.24	1.85	23.25	19.44	(75.92)	
De 1 - 3 años	571.0	11.04	91.84	(1.78)	91.00	(164.96)	
De 3 - 5 años	447.3	39.20	113.20	(123.62)	(9.70)	(327.40)	
Mayor 5 años	262.1	30.02	4.96	(76.97)	(43.53)	(211.41)	
Consumo							
Menor 1 año	1,717.7	9.48	64.09	(128.82)	(40.78)	(16.08)	
De 1 - 3 años	1,752.3	(28.16)	(18.65)	(98.25)	(54.64)	(246.74)	
De 3 - 5 años	1,361.0	(12.30)	(4.17)	(86.16)	(23.39)	(121.21)	
Mayor 5 años	1,011.3	(13.02)	(7.83)	(85.20)	(50.14)	(133.16)	
Vivienda							
Mayor 15 años	353.9	(0.94)	6.24	(4.94)	(12.82)	(198.79)	
Memo ítem (Información semanal - Promedio móvil de orden 4)							
	Monto semanal		Variación (pb)				
	mm de pesos		1 semana	4 semanas	13 semanas	año corrido	año completo
Tasas Comercial (%)							
Menor a 1 mes	8.2	104	11.71	(32.44)	(25.93)	(12.49)	(319.39)
Menor 1 año	9.5	1,265	4.51	(8.08)	(10.76)	(13.92)	(251.65)
De 1 - 3 años	10.6	412	7.69	72.87	(26.01)	77.53	(249.29)
De 3 - 5 años	10.0	316	36.06	92.15	(138.19)	(18.85)	(366.82)
Mayor 5 años	9.2	797	28.83	(13.58)	(82.36)	(39.53)	(209.28)
Tasas Consumo (%)							
Menor 1 año	21.5	10	9.75	54.16	(162.84)	(74.13)	(191.81)
De 1 - 3 años	22.4	107	(31.51)	(37.62)	(122.47)	(68.12)	(331.06)
De 3 - 5 años	19.1	469	(15.44)	(25.21)	(100.73)	(32.54)	(160.63)
Mayor 5 años	16.7	810	(14.21)	(26.36)	(90.59)	(46.13)	(131.04)
Tasas Vivienda (%)							
Mayor 15 años	10.6	272	(1.77)	(9.02)	(10.76)	(18.00)	(178.30)
Tasas Tes (%)							
Menor a 1 mes	3.8	n.a	(1.41)	(11.66)	(37.87)	(32.75)	(150.17)
Menor a 1 año	4.3	n.a	0.27	(9.93)	(34.01)	(33.35)	(175.73)
De 1 a 3 años	4.9	n.a	(3.35)	(18.97)	(24.22)	(13.47)	(84.32)
De 3 a 5 años	5.5	n.a	(3.14)	(21.05)	(14.57)	(9.15)	(39.42)
Mayor a 5 años	6.6	n.a	(1.19)	(18.54)	(5.40)	4.01	2.13
Mayor a 15 años	7.1	n.a	(0.83)	(15.26)	(5.82)	(5.17)	20.49

Fuentes: Banco de la República y Formato 281 de la Superintendencia Financiera de Colombia.

6. Inversiones

a. Inversiones Netas de los Establecimientos de Crédito 1/

(Miles de millones de pesos y porcentajes)

(Miles de millones de pesos)	Saldo a 04/05/2018	VARIACIONES									
		SEMANTAL		ÚLTIMAS 4 SEMANAS		ÚLTIMAS 13 SEMANAS		AÑO CORRIDO		ANUAL	
		ABS	%	ABS	%	ABS	%	ABS	%	ABS	%
A. Moneda Legal	85,377	-652	-0.8	268	0.3	-1,173	-1.4	3,088	3.8	6,863	8.7
B. Moneda Extranjera	27,205	179	0.7	-2	0.0	-824	-2.9	-1,515	-5.3	217	0.8
C. TOTAL (A+B=C)	112,582	-472	-0.4	265	0.2	-1,997	-1.7	1,572	1.4	7,079	6.7
ITEM DE MEMORANDO											
Moneda Extranjera - En millones US\$ 2/	9,568	-63	-0.7	-177	-1.8	-329	-3.3	-57	-0.6	456	5.0
TASA REPRESENTATIVA DE MERCADO	2,843	37	1.3	52	1.8	11	0.4	-141	-4.7	-118	-4.0

b. Inversiones de los Establecimientos de Crédito en ML 1/

(Miles de millones de pesos)	Saldo a 04/05/2018	VARIACIONES									
		SEMANTAL		ÚLTIMAS 4 SEMANAS		ÚLTIMAS 13 SEMANAS		AÑO CORRIDO		ANUAL	
		ABS	%	ABS	%	ABS	%	ABS	%	ABS	%
INVERSIONES NETAS	85,377	-652	-0.8	268	0.3	-1,173	-1.4	3,088	3.8	6,863	8.7
A. Establecimientos de crédito	85,377	-652	-0.8	268	0.3	-1,173	-1.4	3,088	3.8	6,863	8.7
Inversiones Brutas	85,473	-650	-0.8	270	0.3	-1,173	-1.4	3,094	3.8	6,879	8.8
a) Títulos de deuda:	64,189	-722	-1.1	-217	-0.3	-1,275	-1.9	2,604	4.2	4,674	7.9
Titulo de Tesorería - TES	49,009	-619	-1.2	-229	-0.5	-1,055	-2.1	3,075	6.7	4,109	9.2
Otros Títulos de deuda pública	4,678	-157	-3.3	139	3.1	220	4.9	105	2.3	232	5.2
Otros emisores Nacionales	10,502	54	0.5	-126	-1.2	-440	-4.0	-576	-5.2	339	3.3
Emisores Extranjeros	0	0	--	0	--	0	--	0	--	-6	--
b) Instrumentos de patrimonio	3,691	-10	-0.3	164	4.7	330	9.8	176	5.0	624	20.4
c) Otras inversiones 2/	17,594	82	0.5	323	1.9	-229	-1.3	314	1.8	1,580	9.9
Deterioro	96	2	2.2	2	2.3	-1	-0.6	6	6.9	16	20.0

c. Inversiones de los Establecimientos de Crédito en ME 1/

(Miles de millones de pesos)	Saldo a 04/05/2018	VARIACIONES									
		SEMANTAL		ÚLTIMAS 4 SEMANAS		ÚLTIMAS 13 SEMANAS		AÑO CORRIDO		ANUAL	
		ABS	%	ABS	%	ABS	%	ABS	%	ABS	%
INVERSIONES NETAS	27,205	179	0.7	-2	0.0	-824	-2.9	-1,515	-5.3	217	0.8
A. Establecimientos de crédito	27,205	179	0.7	-2	0.0	-824	-2.9	-1,515	-5.3	217	0.8
Inversiones Brutas	27,205	179	0.7	-2	0.0	-824	-2.9	-1,515	-5.3	217	0.8
a) Títulos de deuda:	863	19	2.2	113	15.1	81	10.3	43	5.2	-89	-9.3
Titulo de Tesorería - TES	245	29	13.4	-1	-0.6	19	8.4	4	1.6	98	67.1
Otros Títulos de deuda pública	285	61	27.5	105	58.8	167	141.9	160	128.7	-43	-13.0
Otros emisores Nacionales	158	-6	-3.8	48	43.8	28	21.5	32	25.6	52	48.4
Emisores Extranjeros	175	-65	-27.2	-39	-18.2	-133	-43.2	-154	-46.7	-196	-52.8
b) Instrumentos de patrimonio	102	0	0.3	1	0.7	-11	-9.4	-7	-6.4	28	38.3
c) Otras inversiones 2/	26,240	160	0.6	-117	-0.4	-894	-3.3	-1,551	-5.6	277	1.1
Deterioro	0	0	1.3	0	1.8	0	0.4	0	-4.7	0	-4.0

1/ No incluye FDN

2/ Incluye inversiones en subsidiarias y filiales, en asociadas, en negocios y operaciones conjuntas y en derechos fiduciarios. Incluye ajustes por reclasificación entre monedas nacional y extranjera.

Fuentes: Formato 281 de la Superintendencia Financiera de Colombia y cálculos Banco de la República.

7. Balance consolidado de los Establecimientos de Crédito

PRINCIPALES CUENTAS DEL BALANCE DE LOS ESTABLECIMIENTOS DE CRÉDITO*

Miles de millones de pesos y porcentajes

Concepto	Saldo a		VARIACIONES									
	mayo 05 2017	mayo 04 2018	SEMANAL		ULTIMAS 4 SEM		ULTIMAS 13 SEM		AÑO CORRIDO		ANUAL	
			ABS	%	ABS	%	ABS	%	ABS	%	ABS	%
Activo Neto **	487,010	509,532	873	0.2	683	0.1	1,432	0.3	429	0.1	22,522	4.6
1. Posición propia contado 1/	6,100	540	464	636.0	-22	-4.0	-418	-45.3	-2,724	-80.6	-5,471	-89.7
2. Reserva bancaria	26,581	30,111	235	0.8	1,660	5.8	757	2.6	797	2.7	3,530	13.3
3. Depósitos remunerados en BR	7	5	-3	-36.1	-268	-98.1	2	76.7	-244	-97.9	-1	-19.7
4. Cartera bruta M/L 2/	385,079	412,508	-74	0.0	1,700	0.4	8,689	2.2	7,931	2.0	27,428	7.1
5. Inversiones netas M/L 3/	78,515	85,377	-652	-0.8	268	0.3	-1,173	-1.4	3,088	3.8	6,863	8.7
6. Otros activos netos	-9,272	-19,009	902	-4.5	-2,655	16.2	-6,426	51.2	-8,418	78.6	-9,826	106.0
Pasivo + Patrimonio	487,010	509,532	873	0.2	683	0.1	1,432	0.3	429	0.1	22,522	4.6
Pasivo: Repos BR + PSE	405,194	424,796	1,241	0.3	706	0.2	4,141	1.0	2,464	0.6	19,602	4.8
1. Repos BR	7,181	1,868	-1,926	-50.8	-273	-12.8	-7,161	-79.3	-2,306	-55.3	-5,314	-74.0
2. PSE	398,012	422,928	3,167	0.8	979	0.2	11,302	2.7	4,770	1.1	24,916	6.3
Cuenta corriente	42,495	45,969	-319	-0.7	-579	-1.2	1,710	3.9	-3,072	-6.3	3,474	8.2
Ahorros	159,027	169,683	3,424	2.1	1,494	0.9	3,964	2.4	940	0.6	10,656	6.7
CDT + bonos	185,121	195,608	707	0.4	1,867	1.0	5,553	2.9	8,819	4.7	10,486	5.7
Depósitos fiduciarios (impuestos y otros conceptos)	7,126	6,991	-656	-8.6	-1,812	-20.6	440	6.7	367	5.5	-134	-1.9
Depósitos a la vista	4,244	4,677	11	0.2	9	0.2	-365	-7.2	-2,284	-32.8	434	10.2
Repos con el sector real	0	0	0	--	0	--	0	--	0	--	0	--
Patrimonio	81,816	84,736	-369	-0.4	-23	0.0	-2,709	-3.1	-2,035	-2.3	2,920	3.6

* No incluye FDN. A partir de la semana del 9 de diciembre de 2016 se incluyen en toda la serie los bonos denominados en pesos emitidos en el exterior por Findeter en 2014.

** Neto de cuentas del pasivo diferentes a Repos con BR y PSE.

1/ No incluye comisionistas de Bolsa. Las variaciones absolutas corresponden a las variaciones en dólares multiplicadas por la tasa de cambio promedio del periodo.

2/ La cartera corresponde a las cifras de balance de los establecimientos de crédito con ajuste por cartera administrada a través de derechos fiduciarios entre el 2 de enero de 2015 y el 21 de octubre de 2016, la cual se incluye como parte de este rubro. A partir del 28 de octubre de 2016, esta cartera nuevamente se encuentra dentro de las cifras de balance como cartera de los establecimientos de crédito.

3/ Las inversiones corresponden a las cifras de balance de los establecimientos de crédito con ajuste por cartera administrada a través de derechos fiduciarios entre el 2 de enero de 2015 y el 21 de octubre de 2016, la cual se resta de este saldo. A partir del 28 de octubre de 2016, este ajuste se elimina porque el saldo por este concepto se encuentra registrado como cartera. Adicionalmente, el saldo de inversiones que se presenta en este cuadro contiene ajustes entre el 2 de enero de 2015 y el 8 de enero de 2016 por composición entre monedas de inversiones en subsidiarias y filiales.

Nota: Los Fiduciarios corresponden a servicios bancarios de recaudo.

Fuentes: Formato 281 de la Superintendencia Financiera de Colombia y cálculos Banco de la República.

8. Activos externos netos y el mercado cambiario

a. Reservas Internacionales

RESERVAS INTERNACIONALES (Millones de dólares)

Concepto	2017	2018		
	Acum Año dic 29	Acum Año abr 30	Acum Año** may 11	Acum mes** may 11
SALDO				
I. Reservas Internacionales Brutas *	47,637	47,511	47,509	
II. Pasivos de Corto Plazo	8	6	4	
III. Reservas Internacionales Netas (I-II) *	47,629	47,504	47,505	
VARIACIÓN				
I. Reservas Internacionales Brutas	954	(127)	(128)	(2)
Pasivos de Corto Plazo	0	(2)	(4)	(2)
II. Reservas Internacionales Netas	954	(125)	(124)	0
Causaciones y Valuaciones	544	(330)	(342)	(12)
Pasivos con Residentes	20	(16)	(25)	(9)
Opciones call por ejercer	0	0	0	0
MEMO - ITEM				
Saldo Reservas internacionales brutas sin FLAR *	47,139	47,013	47,011	
Causaciones, Valuaciones y Provisiones (deterioro)**	(8)	(338)	(350)	
Pasivos con Residentes	108	92	83	
Opciones call por ejercer	0	0	0	

* Para efectos de reporte al FMI se excluyen los aportes al Fondo Latinoamericano de Reservas FLAR del saldo de reservas internacionales, sin embargo, en la información contable del Banco de la República los aportes al FLAR continúan formando parte de los activos de reservas.

** Incluye el deterioro por operaciones de convenios de Aladi.

Fuente: Banco de la República

b. Posición Propia y Posición Propia de Contado

millones de USD	20-abr-18	Variación 1 semana	Variación 4 semanas	Variación año corrido	Variación 1 año	Var. Cierre Trim. Ant.
PPC	249	185	25	-970	-1,133	299
Derechos Netos a Futuro (DNF)	355	-82	8	1,669	1,967	-261
Contingencias Netas por Opciones (CNO)	-171	-29	-86	-197	-178	-67
Otros Activos Netos (OAN)	1,750	-29	-50	-659	-774	23
PP	2,180	41	-106	-161	-121	-9
PPC/PT	0.8%					
PP/PT	7.2%					

DNF: Derechos a Futuro - Obligaciones a Futuro

CNO: Contingencias Deudoras por Opciones - Contingencias Acreedoras por Opciones

OAN: Otros activos en m/e - otros pasivos en m/e

Fuente: Superintendencia Financiera de Colombia. Cálculos: Banco de la República.

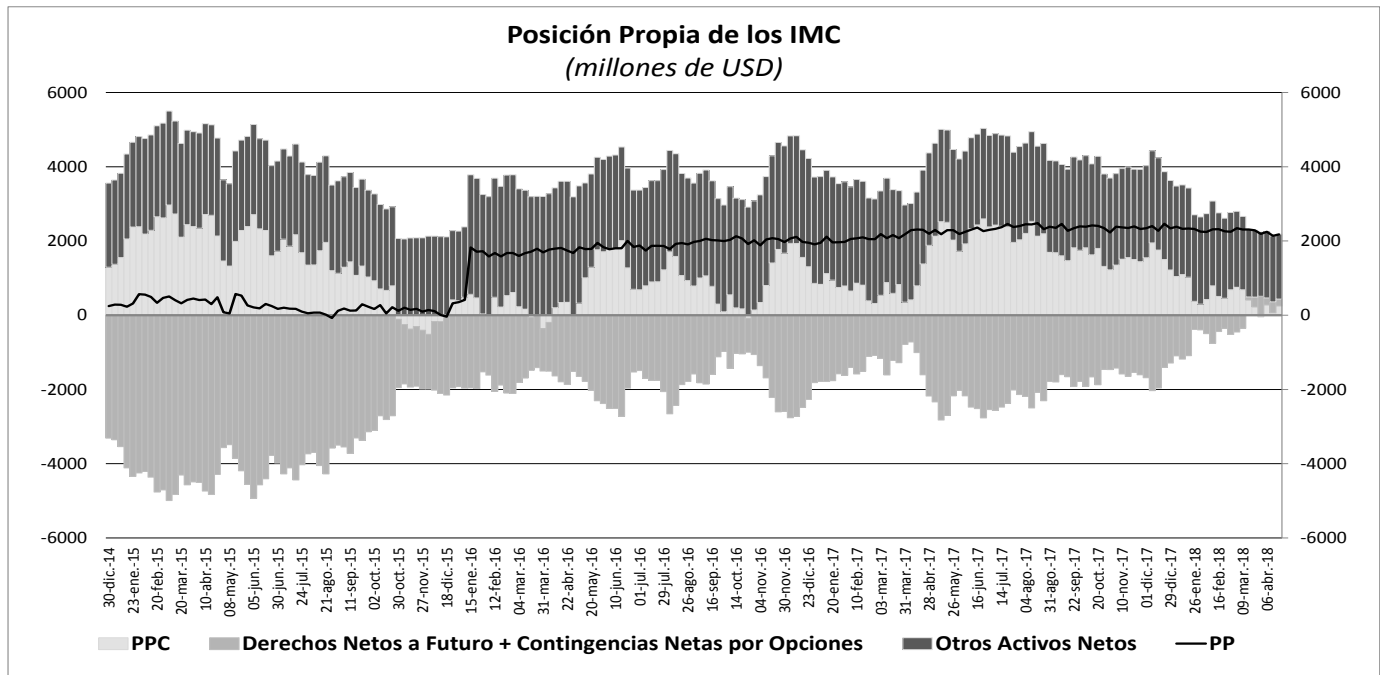

10. Mercados Financieros

a. Evolución durante la semana

Durante la semana el VIX presentó una reducción y finalizó en 12,65. Por su parte el precio del WTI pasó de US\$69,72 a US\$70,7 por barril, (+1,4%) mientras que el precio del Brent cerró en US\$ 77,12 por barril (+3%).

Los principales hechos y datos que impactaron los mercados financieros en el mundo fueron:

En Estados Unidos:

- Según la Federación Nacional de Negocios Independientes, el optimismo de empresas pequeñas para abril, se ubicó en 104,8 por encima del esperado (Esp: 104,5).
- La inflación anual para abril se ubicó en 2,5% en línea con lo esperado, mientras que el IPC mensual presentó un incremento de 0,2%.
- El índice de confianza del consumidor de la Universidad de Michigan preliminar para mayo se situó 98,8, en línea con el registro anterior pero por encima del esperado (Esp: 98,3).
- Las ventas al por mayor para marzo avanzaron 0,3% respecto al registro anterior.

En Europa:

- La confianza del inversor Sentix de la zona euro para mayo se redujo respecto al mes anterior y se ubicó en 19,2 por debajo del esperado (Esp: 21).
- El PMI del comercio al por menor para abril de la zona euro presentó una reducción de 3,08% respecto al registro anterior y se ubicó en 48,6.
- En Alemania, el índice de producción industrial en marzo creció 3,2% a/a (Esp: 3%). No obstante, durante el mismo mes se registraron caídas de 0,4% en las órdenes de fábricas a/a para marzo respecto al registro anterior.

En Asia:

- En China, las exportaciones para abril presentaron un crecimiento de 12,9% anual, por encima del esperado (Esp: 8%). Por su parte, en Japón los beneficios laborales para marzo registraron un crecimiento de 2,1% anual (Esp: 1%).

En Latinoamérica:

- En Argentina, el ministro de Finanzas, Luis Caputo, señaló que el crédito que busca el país con el FMI garantizará el financiamiento del país hasta el final del mandato del Gobierno, a finales de 2019. Adicionalmente, el Banco Central argentino (BCRA), cuyas reservas disminuyeron de forma significativa tras recientes ventas de divisas en el mercado cambiario, obtuvo USD2,000 millones de una línea de crédito del Banco de Pagos Internacionales. Finalmente, se sancionó la nueva ley de mercado de capitales que busca mejorar la actual clasificación del país como «mercado fronterizo» por parte de Morgan Stanley Capital Investment (MSCI) a «mercado emergente», lo que atraería la inversión extranjera.
- En Brasil la inflación anual para abril se situó en 2,76%, por debajo de la esperada (Esp: 2,82%). Por su parte, las ventas al por menor avanzaron 6,5% (Esp: 5,5%).
- En Chile, el IPC para abril avanzó 1,9% a/a (Esp: 1,7%), mientras que la actividad económica para marzo creció 4,6% (Esp: 3,9%).
- En México, la inflación anual para abril se ubicó en 4,55% por debajo de lo esperado por los analistas (Esp: 4,59%). Por su parte, la confianza del consumidor se ubicó en 85,8 (Esp: 84.0).
- En Perú, el volumen de las exportaciones en marzo aumentó 14% a/a con un aumento en el envío al exterior de productos mineros (20,1%) y petróleo y gas natural (5,9%). Por su parte, en el mismo mes las importaciones aumentaron 5,7%.
- En Colombia la producción industrial para marzo decreció -1,4% a/a (Esp: -2,5%). Adicionalmente, el DANE reportó que las ventas al por menor avanzaron 5,5% (Esp: 2,8%). Por otra parte, la agencia calificadora Fitch Ratings ratificó la calificación crediticia de Colombia en BBB con perspectiva estable. En el comunicado, la agencia mencionó que espera que el PIB se acelere a 2,6% este año y 3,3% en 2019, en línea con el repunte de las exportaciones y un menor déficit de cuenta corriente. Adicionalmente, mencionó que sin importar quien gane en las elecciones, la prueba del nuevo gobierno será la introducción y aprobación del presupuesto del 2019, y la postura del mismo sobre la regla fiscal.

b. Tasas de interés de Bancos Centrales

	Tasa de interés vigente			
	Actual (a) 11 de mayo	Semana anterior 04 de mayo	4 sem atrás 11 de abril	Un año atrás
Estados Unidos	1,5 - 1,75	1,5 - 1,75	1,25 - 1,5	0,75 - 1
Zona Euro	0,00	0,00	0,00	0,00
Reino Unido =	0,50	0,50	0,50	0,25
Canadá	1,25	1,25	1,25	0,50
Brasil	6,50	6,50	6,50	11,25
México	7,50	7,50	7,50	6,50
Colombia	4,25	4,25	4,50	6,50
Chile	2,50	2,50	2,50	2,75
Argentina =	40,00	30,25	27,25	28,75
Perú =	2,75	2,75	2,75	4,25
Australia	1,50	1,50	1,50	1,50
Nueva Zelanda =	1,75	1,75	1,75	1,75
Malasia =	3,25	3,25	3,25	3,00
Sudáfrica	6,50	6,50	6,50	7,00
Turquía	8,00	8,00	8,00	8,00
India	6,00	6,00	6,00	6,25
Rusia	7,25	7,25	7,25	9,25
China	4,35	4,35	4,35	4,35
Suiza	-1,25 - -0,25	-1,25 - -0,25	-1,25 - -0,25	-1,25 - -0,25
Indonesia*	4,25	4,25	4,25	4,17
Noruega	0,50	0,50	0,50	0,50

*Tasa de referencia de Indonesia a la tasa repo a 7 días.

c. Inflación observada y expectativas de inflación

PAIS	Tasa actual y meta de inflación			Encuesta de expectativas de inflación anual a diciembre del 2018			
	Inflación (b)	Tasa de interés real [(1+a)/(1+b)]-1	Meta de Inflación 2017	BLOOMBERG		BANCOS CENTRALES	
				Fecha de la encuesta	Resultado	Fecha de la encuesta	Resultado
Estados Unidos (Abr) ↑	2,50	-0,73	2,00	08/05/2018	2,40	-	-
Zona Euro (Abr)	1,20	-1,19	2,00	08/05/2018	1,60	2018-1**	1,70
Japón (Mar)	1,10	-0,99	2,00	08/05/2018	0,80	-	-
Reino Unido (Mar)	2,50	-1,95	2,00	08/05/2018	2,20	feb-18	2,90
Canadá (Mar)	2,30	-1,03	1,00 - 3,00	08/05/2018	2,20	-	-
Brasil (Abr) ↑	2,76	3,64	2,50 - 6,50	08/05/2018	3,50	abr-18	3,48
México (Abr) ↓	4,55	2,82	2,00 - 4,00	08/05/2018	3,90	mar-18	4,09
Colombia (Abr)	3,13	1,09	2,00 - 4,00	08/05/2018	3,30	abr-18	3,27
Chile ¹ (Abr) ↑	1,90	0,59	2,00 - 4,00	08/05/2018	2,75	abr-18	2,50
Argentina(Mar)	26,53	10,65	12,00 - 17,00	27/02/2018	25,30	mar-18	20,30
Perú (Abr)	1,25	1,48	1,00 - 3,00	08/05/2018	2,40	feb-18	2,25
Australia (Mar)	1,90	-0,39	2,00 - 3,00	08/05/2018	2,20	mar-18	2,3
Nueva Zelanda (Mar)	1,10	0,64	1,00 - 3,00	11/05/2018	1,90	mar-18	1,86
Malasia (Mar)	1,30	1,92	-	11/05/2018	2,73	-	-
Sudáfrica (Mar)	3,80	2,60	3,00 - 6,00	08/05/2018	5,10	dic-17	5,70
Turquía (Abr)	10,85	-2,57	3,00 - 7,00	08/05/2018	9,50	feb-18	9,49
India (Abr) ↑	4,58	1,36	2,00 - 6,00	-	-	-	-
Rusia (Abr)	2,40	4,74	4,00	08/05/2018	3,60	-	-
China (Abr) ↓	1,80	2,50	3,00	08/05/2018	2,40	-	-
Irlanda (Abr) ↓	-0,40	0,40	2,00	11/05/2018	0,50	-	-
Portugal (Abr)	0,40	-0,40	2,00	-	-	-	-
Grecia (Abr) ↑	0,04	-0,04	2,00	-	-	-	-
Suiza (Abr)	0,80	-1,04	2,00	-	-	-	-
Indonesia (Abr)	3,41	0,81	3,50 - 5,50	11/05/2018	3,70	2017-IV	3,35
Noruega (Abr) ↑	2,40	-1,86	2,50	11/05/2018	1,70	-	-

¹ La metodología cambió a partir de Enero de 2009, se amplió la canasta acorde al SNC 1993. El período base pasó de Dic 1998 a Dic 2008.

d. Tasas de los mercados monetarios internacionales

	Plazo	Tasa actual (a)	Semana anterior (b)	4 sem atrás	29 de Diciembre de 2017	Un año atrás	Variación p.b. última semana (a-b)
		11 de mayo	04 de mayo				
FEDERAL FUND	1 Día	1,70	1,70	1,69	1,33	0,91	0,0
LIBOR	1Día	1,71	1,71	1,70	1,43	0,93	0,1
LIBOR	1 Semana	1,75	1,76	1,74	1,48	0,95	-0,4
LIBOR	1 Mes	1,92	1,93	1,90	1,56	0,99	-0,9
LIBOR	3 Meses	2,34	2,37	2,34	1,69	1,18	-2,7
EUR LIBOR	1 Día	-0,44	-0,44	-0,44	-0,44	-0,43	0,1
EUR LIBOR	1 Semana	-0,43	-0,42	-0,42	-0,42	-0,41	-0,8
EUR LIBOR	1 Mes	-0,40	-0,40	-0,40	-0,41	-0,40	0,2
EUR LIBOR	3 Meses	-0,35	-0,35	-0,37	-0,38	-0,37	0,2

Fuente: Bloomberg

Federal fund rate: Tasa interbancaria overnight a la cual los bancos miembros de sistema de la Reserva Federal de los Estados Unidos se prestan el exceso de reservas sin exigir garantía como contrapartida.

Libor: Tasa de interés interbancaria que se aplica en el mercado de capitales de Londres. Esta tasa se construye a partir de las cotizaciones (punta de oferta) que presentan los bancos con mejor calidad crediticia a las 11:00 a.m. hora en Londres, para los diferentes plazos. En el documento se presenta la tasa de referencia para transacciones en dólares. EUR libor: Tasa de interés interbancaria para las transacciones en Euros que se aplica en el mercado de capitales de Londres. Esta tasa se construye a partir de las cotizaciones (punta de oferta) que presentan los bancos con mejor calidad crediticia a las 11:00 a.m. hora en Londres, para los diferentes plazos.

e. Bonos del tesoro americano

BONOS DEL TESORO AMERICANO ^{1/}	Tasa actual (a)	Semana anterior (b)	4 sem atrás	29 de Diciembre de 2017	Un año atrás	Variación p.b. última semana (a-b)
	11 de mayo	04 de mayo				
0,25	1,90	1,83	1,72	1,38	0,89	7,42
0,5	2,05	2,03	1,93	1,53	1,03	2,10
2	2,54	2,50	2,31	1,89	1,36	3,9
5	2,84	2,79	2,61	2,21	1,94	5,4
10	2,97	2,95	2,78	2,41	2,54	2,0
30	3,11	3,12	3,00	2,74	3,04	-1,8

^{1/} Bonos genéricos de Bloomberg

Fuente: Bloomberg

f. Spread de deuda soberana

EMBI (Emerging Market Bond Index) ^{1/}	Spread actual (a)	Semana anterior (b)	4 sem atrás	29 de Diciembre de 2017	Un año atrás	Variación última semana (a-b)	Variación porcentual última semana (a/b)-1
	11 de mayo	04 de mayo	11 de abril				
Plus soberanos	360	368	341	329	320	-8	-2,1%
Colombia	179	196	174	175	194	-17	-8,7%
Argentina	483	454	408	350	402	29	6,4%
Brasil	251	260	248	241	257	-9	-3,5%
México	196	205	179	188	186	-9	-4,4%
Perú	128	136	123	113	129	-8	-5,9%
Venezuela	4580	4913	4523	5759	2257	-333	-6,8%
Turquía	364	358	326	286	285	6	1,7%
Sudáfrica	231	244	217	218	225	-13	-5,3%

^{1/} Bonos genéricos de Bloomberg

Fuente: Bloomberg

EMBI plus: Emerging Markets Bond Index - EMBI + - es un índice creado por JP Morgan que mide los retornos totales de los instrumentos de deuda externa de los países emergentes, incluyendo bonos Brady en dólares y en otras monedas, préstamos, Eurobonos e instrumentos de deuda local denominados en dólares. Este indicador está concentrado en instrumentos de las tres principales economías de Latinoamérica (Brasil, México y Argentina) con una ponderación de 68%, dejando el resto para los otros países Latinoamericanos. Para el desarrollo de este informe, se considera el spread de dicho portafolio EMBI, sobre la curva cero cupón de los treasuries. EMBI plus país: Emerging Markets Bond Index (EMBI +) calculado bajo los mismos criterios del EMBI PLUS considerando únicamente los títulos del respectivo país. Para el desarrollo de este informe, se considera el spread de dicho portafolio EMBI, sobre la curva cero cupón de los treasuries

g. TED (Libor 3 Meses –T-bills 3 Meses)

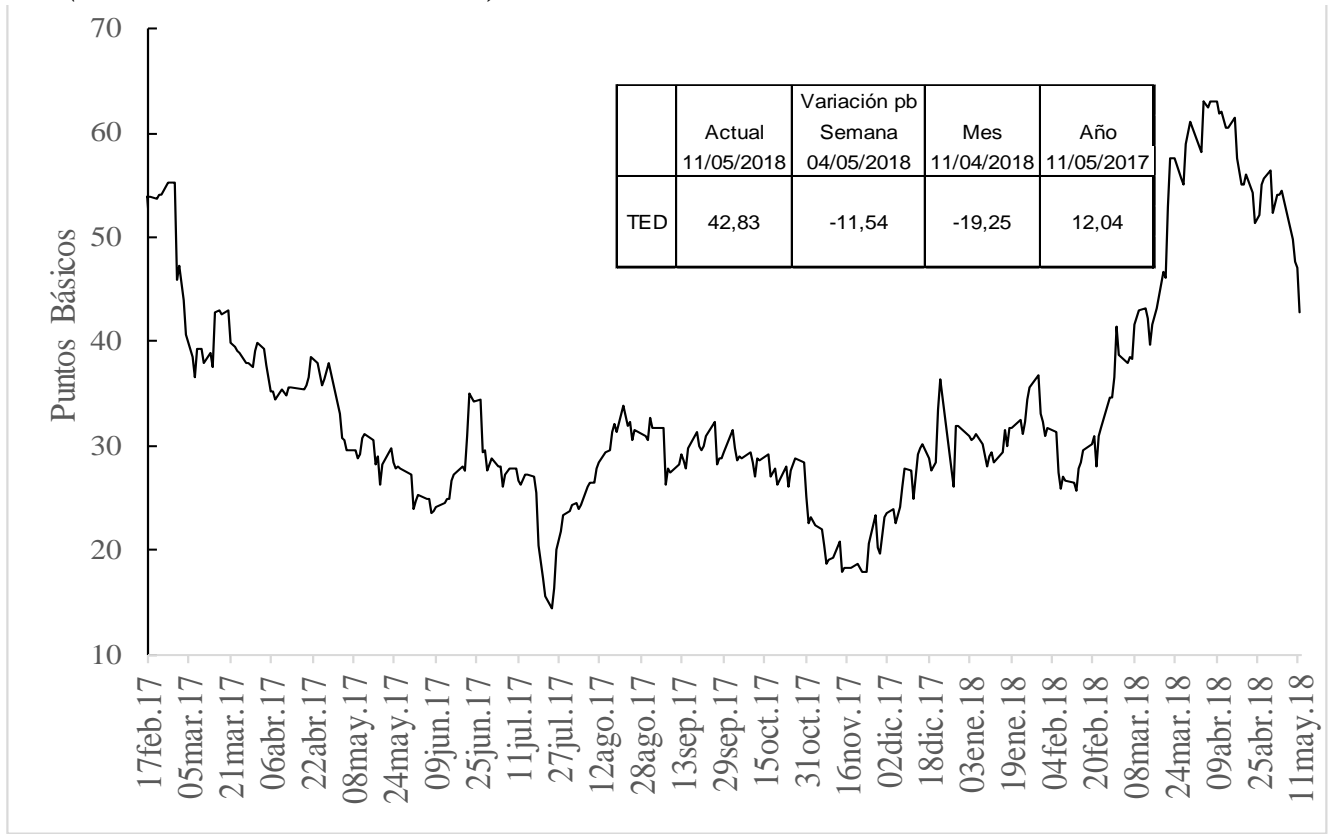

h. Embi plus, embi Colombia, CDS, coeficientes de aversión al riesgo y yankees

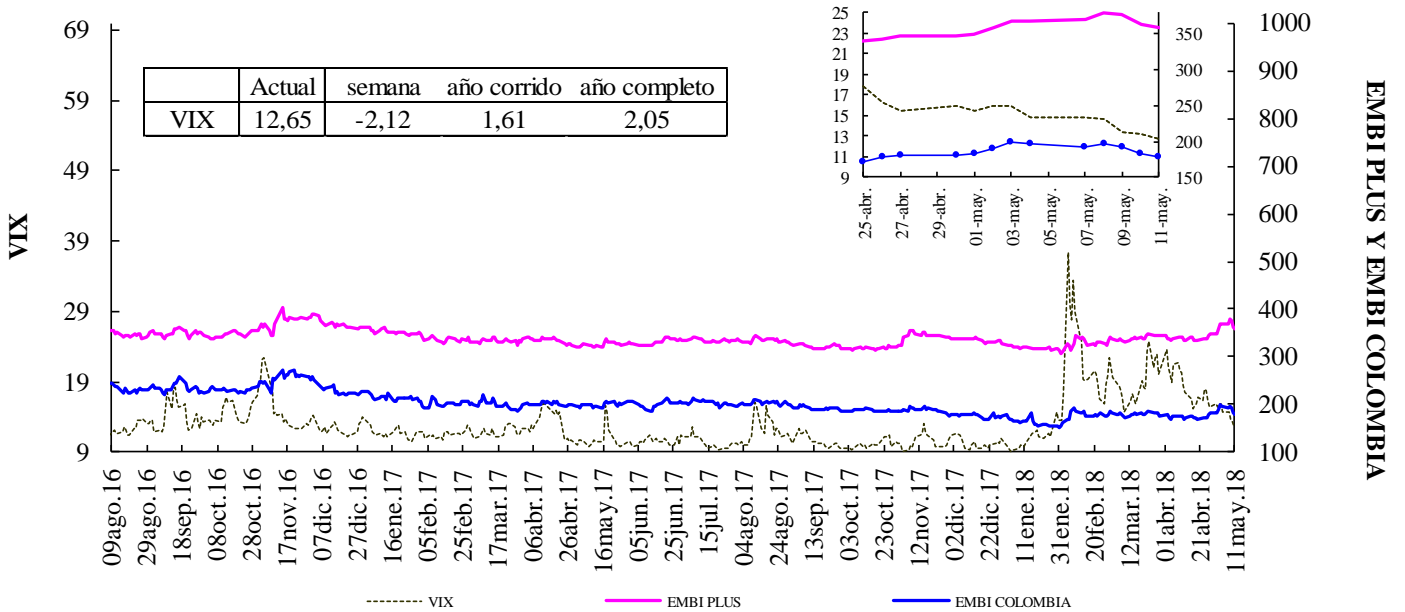

Fuente: Bloomberg, DODM

VIX: Índice de volatilidad del "Chicago Board Options Exchange SPX", que refleja la volatilidad implícita en las opciones sobre las acciones que componen el S&P 500. Se utiliza como un indicador que mide la aversión al riesgo de los inversionista

EMBI-CDS 1-CDS 10-CDS 5

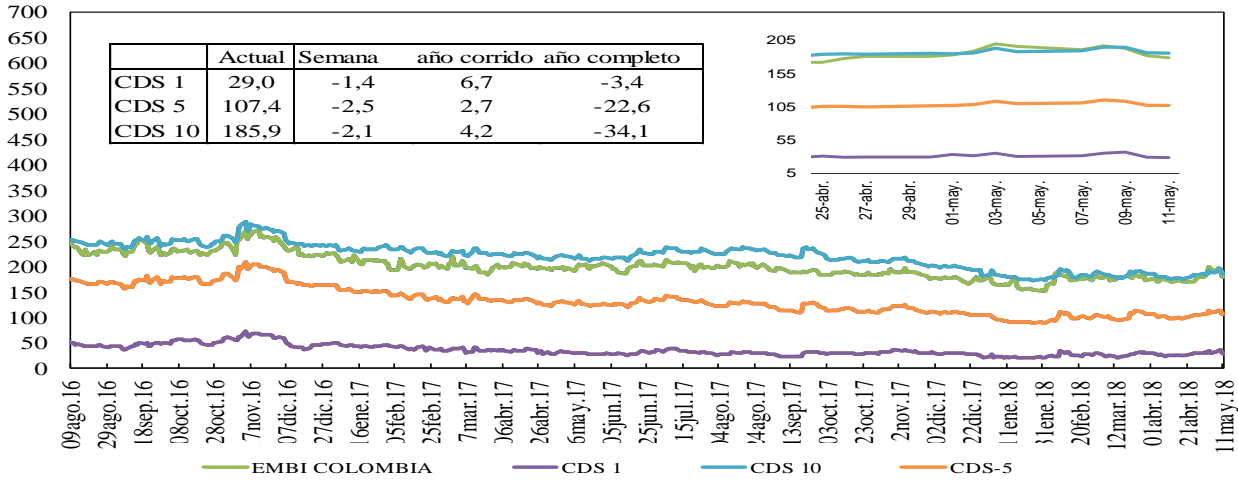

Credit Default Swap América Latina-5 años

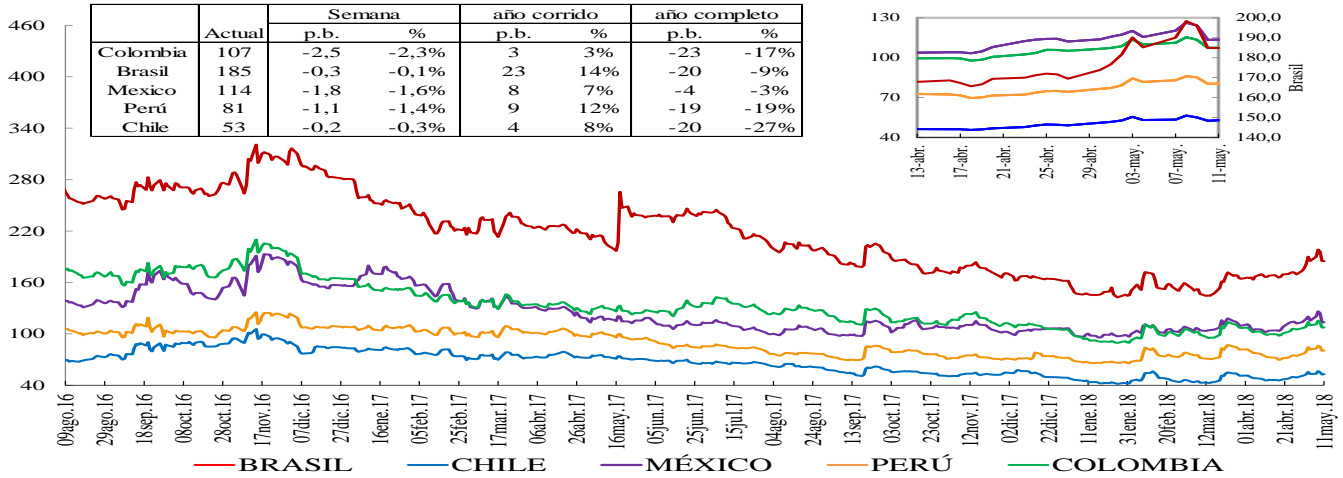

*En la gráfica que muestra el zoom, el eje de la derecha corresponde al eje de Brasil.

Credit Default Swap otros países - 5 años

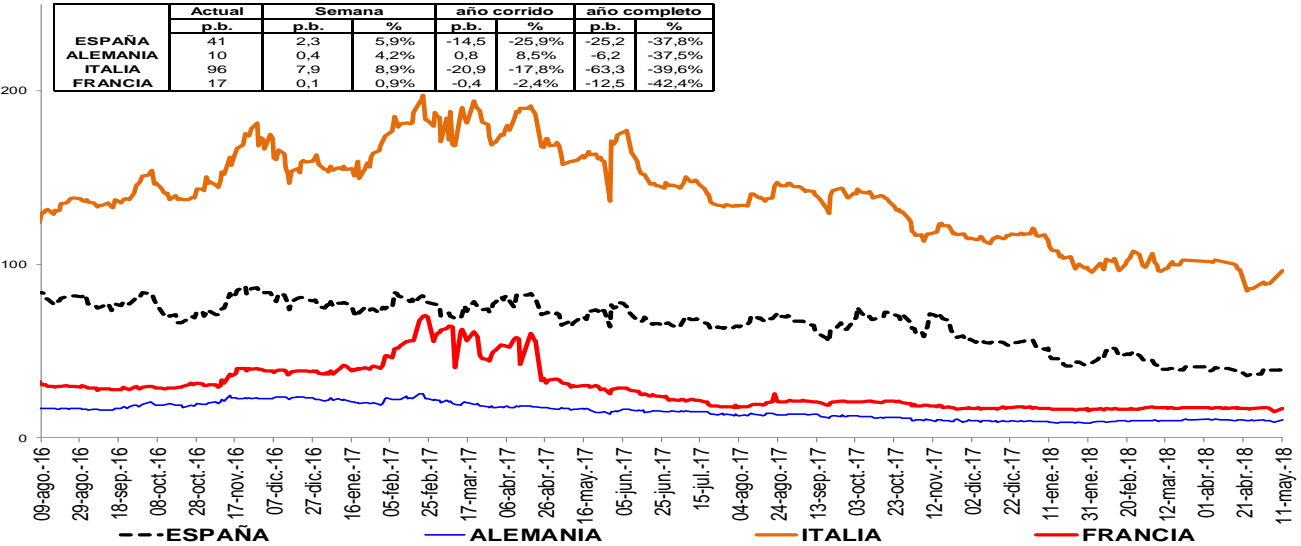

Un Credit Default Swap (CDS) es un instrumento financiero por medio del cual se negocia el riesgo crediticio de un bono. El tenedor paga una prima (puntos básicos

sobre el valor nominal del bono) a la entidad que ofrece el CDS a cambio de que esta responda por valor nominal en caso que el emisor haga default. La valoración de un CDS se hace en puntos básicos sobre el valor nominal del bono y tiene una relación directa con el nivel de aversión al riesgo de los inversionistas. Es decir, entre más alta sea la probabilidad de default mayor será el valor del CDS y viceversa.

i. Índices Accionarios

País	Índices accionarios	Nivel actual 11 de mayo	Diferencia			
			Semanal 04 de mayo	4 sem atrás 11 de abril	29 de Diciembre de 2017	Un año atrás
EE UU	DOW JONES	24.831	2,34%	2,7%	0,5%	18,6%
EE UU	S&P500	2.728	2,41%	3,2%	2,0%	13,7%
EE UU	NASDAQ	7.403	2,68%	4,7%	7,2%	20,8%
Zona Euro	Euro Stoxx 50	3.566	0,42%	4,3%	1,8%	-2,2%
Alemania	DAX	13.001	1,42%	5,8%	0,6%	1,9%
Argentina	MERVAL	29.852	4,55%	-6,8%	-0,7%	38,8%
México	MEXBOL	46.729	-0,56%	-3,7%	-5,3%	-6,4%
Brasil (Sao Paulo)	IBOV	85.220	2,53%	0,0%	11,5%	26,5%
Chile	IPSA	5.703	1,43%	1,6%	2,5%	18,2%
Venezuela	IBVC	19.927	-1,20%	101,0%	1477,6%	-67,1%
Perú	IGBVL	21.249	0,46%	0,2%	6,4%	32,6%
Colombia	COLCAP	1.550	0,20%	-0,6%	2,4%	9,6%
Japón	NKY	22.758	1,27%	4,9%	0,0%	14,4%
China	SHANGAI SE	3.163	2,34%	-1,4%	-4,4%	3,6%

Fuente: Bloomberg

j. Comportamiento de tasas de cambio

i) Depreciación de las principales monedas frente al Dólar Americano

TASAS DE CAMBIO Frente al dólar	Tasa Indirecta 11 de mayo	Tasa Directa 11 de mayo	Depreciación de las diferentes monedas frente al Dólar					
			Semanal 04 de mayo	4 semanas atrás 11 de abril	29 de Diciembre de 2017	Un año atrás	Dos años atrás	Tres años atrás
Euro	1,1943	0,84	0,14%	3,6%	0,5%	-9,0%	-4,3%	-6,6%
Libra	1,3543	0,74	-0,08%	4,7%	-0,2%	-4,5%	6,7%	15,1%
AUD	0,7544	1,33	-0,07%	2,8%	3,5%	-2,3%	-2,2%	4,6%
NZD	0,6969	1,44	0,73%	5,6%	1,9%	-0,4%	-2,1%	5,3%
CAD	0,7816	1,28	-0,62%	1,5%	1,6%	-6,5%	-0,7%	5,5%
Yen	0,0091	109,40	0,26%	2,4%	-2,9%	-4,3%	0,9%	-8,9%
NOK	0,1250	8,0	-0,73%	2,9%	-2,4%	-7,2%	-2,0%	5,7%

Fuente: Bloomberg

ii) Depreciación de monedas de países emergentes frente al Dólar Americano (tasas de cierre)

TASA DE CAMBIO Países Emergentes	Tasa actual 11 de mayo	Depreciación de las diferentes monedas frente al Dólar					
		Semanal 04 de mayo	4 sem atrás 11 de abril	29 de Diciembre de 2017	Un año atrás	Dos años atrás	Tres años atrás
Colombia	2.825,73	-0,62%	3,4%	-5,3%	-4,2%	-4,4%	18,6%
Argentina	23,21	6,13%	15,1%	24,6%	49,6%	63,4%	159,7%
Brasil	3,60	2,03%	6,7%	8,7%	13,7%	4,3%	17,6%
Venezuela*	69.912,50	1,4%	41,4%	n.a	n.a	n.a	n.a
Perú	3,26	-0,40%	0,7%	0,6%	-1,1%	-2,2%	3,3%
México	19,42	0,80%	6,6%	-1,2%	2,2%	8,0%	26,4%
Chile	619,82	-0,30%	3,7%	0,7%	-7,8%	-8,9%	2,7%
Turquía	4,32	2,00%	4,3%	13,6%	20,3%	46,2%	60,2%
India	67,33	0,69%	3,1%	5,4%	4,2%	1,2%	5,4%
Sudáfrica	12,26	-1,93%	2,6%	-1,0%	-9,1%	-18,5%	1,5%
Malasia	n.a	n.a	n.a	n.a	n.a	n.a	n.a

* A partir del 26 de enero de 2018, la tasa de cambio reportada en Bloomberg corresponde a la establecida en el convenio cambiario No. 39 del Banco Central de Venezuela, lo cual limita la comparabilidad de las series.

Fuente: Bloomberg, SET FX –Tasa promedio

iii) Depreciación del Peso frente a otras monedas

TASAS DE CAMBIO Peso frente a otras monedas	Tasa actual 11 de mayo	Depreciación del Peso frente a las diferentes monedas					
		Semanal 04 de mayo	4 sem atrás 11 de abril	29 de Diciembre de 2017	Un año atrás	Dos años atrás	Tres años atrás
COP/Euro	3374,77	-0,76%	-0,2%	-5,8%	5,3%	-0,1%	27,0%
COP/Libra	3826,74	-0,54%	-1,3%	-5,1%	0,3%	-10,4%	3,1%
COP/Yen	25,83	-0,62%	0,9%	-2,4%	0,1%	-5,3%	30,2%
COP/Sol Peruano	867,53	-0,22%	2,6%	-5,9%	-3,1%	-2,3%	14,8%
COP/Peso Chileno	4,56	-0,32%	-0,3%	-6,0%	3,9%	4,9%	15,5%
COP/Real Brasileiro	784,88	-2,60%	-3,1%	-12,9%	-15,7%	-8,4%	0,9%
COP/Peso Mexicano	145,47	-1,41%	-3,0%	-4,2%	-6,2%	-11,5%	-6,2%

Fuente: Bloomberg, cálculos DODM

k. Precios internacionales de las materias primas

Materias primas Principales productos Balanza comercial	Materias Primas Producto	Nivel actual Dólares 11 de mayo	Diferencia				
			Semanal 04 de mayo	Frente a 30 de abril	4 semanas atrás	29 de Diciembre de 2017	Un año atrás
Índice General	CRB INDEX	203,6	0,1%	0,78%	2,38%	5,00%	13,40%
Exportaciones	Café	1,2	-4,3%	-4,48%	-2,45%	-8,68%	-14,18%
Exportaciones	Azúcar	11,8	-0,2%	-0,08%	-6,27%	-17,24%	-26,51%
Exportaciones	Petróleo WTI	70,7	1,4%	3,11%	5,81%	17,01%	49,38%
Exportaciones	Carbón	88,5	3,8%	3,81%	7,54%	-7,48%	21,00%
Exportaciones	Oro	1321,6	0,5%	0,47%	-2,35%	1,42%	8,40%
Exportaciones	Níquel	13910,0	0,5%	1,35%	1,24%	13,46%	51,28%
Exportaciones	Aceite de Palma	1000,0	0,0%	-9,50%	-9,50%	-24,24%	4,17%
Importaciones	Trigo	4,9	-6,1%	-4,12%	0,41%	16,43%	20,22%
Importaciones	Sorgo	5,9	-2,9%	-1,18%	0,86%	4,54%	11,06%
Importaciones	Maíz	3,7	-2,7%	-0,81%	1,39%	14,73%	4,95%
Importaciones	Cacao	2757,9	0,9%	0,43%	7,94%	45,23%	38,75%
Importaciones	Algodón	0,9	-2,6%	0,92%	0,93%	7,21%	11,98%
Importaciones	Soya	9,8	-2,5%	-3,41%	-3,64%	5,27%	4,10%
Otros	Plata*	16,7	0,8%	2,04%	-0,05%	-1,62%	2,89%
Otros	Cobre	6869,0	1,3%	1,27%	-0,89%	-4,02%	24,62%
Otros	Aluminio	2273,5	-1,8%	2,23%	0,91%	1,43%	21,58%
Otros	Ganado	121,8	-2,2%	-3,37%	3,93%	-0,91%	-11,21%
Otros	Petróleo Brent	77,1	3,0%	3,25%	7,02%	15,33%	53,56%

Fuente: Bloomberg

*Este dato corresponde al 30 de Marzo del 2018

Precio del petróleo: precio del futuro más cercano a vencer de un barril de petróleo crudo (en dólares).

Precio del carbón: precio de contado FOB de una tonelada de carbón en el New York mercantile exchange (en dólares).

Precio del café: precio de una libra de café colombiano cotizado en la bolsa de New York (en dólares).

Precio del algodón: corresponde a un descuento sobre el contrato de futuros más activamente transado en New York.

Precio del oro: precio de contado de una onza de oro (en dólares).

Precio del trigo: precio de contado de un saco de trigo rojo suave de invierno en Chicago (en dólares).

Precio del sorgo: precio de contado de un saco de sorgo (100 libras americanas) publicado por el Departamento de Agricultura de estados Unidos (en dólares).

Precio de la plata: precio de contado de una onza de plata (en dólares).

Precio del cobre: precio de contado de una tonelada métrica de cobre según London Metal Exchange (en dólares).

Precio del aluminio: precio de contado de una tonelada métrica de aluminio según London Metal Exchange (en dólares).

Precio del níquel: precio de contado de una tonelada métrica de níquel según London Metal Exchange (en dólares).

Aceite de palma: promedio ponderado del precio diario de una tonelada métrica de aceite de palma, para este promedio, si el mes corriente es enero, el precio en este mes será el precio de contado y el precio de los meses siguientes (febrero, marzo y abril) será el precio de los respectivos contratos. Estos son los precios del mercado de Malasia según el Malaysian Palm Oil Borrad (en dólares).

Precio del maíz: precio de contado de un saco de maíz amarillo en Chicago (en dólares).

Precio del azúcar: precio global de contado de una libra de azúcar (Fuente: International Sugar Organization-en centavos de dólar)

Precio del cacao: precio diario calculado como el promedio de los tres futuros de cocoa más cercanos transado en Londres y New York.

Precio del ganado: precio de contado del ganado vivo en el mercado de Estados Unidos (en dólares).

Precio de la Soya: precio de contado de un Bushel de soya amarilla en Chicago (en dólares)

Precio del arroz: precio de contado de un saco de arroz tailandés en Chicago (en dólares)

i) *Gráficos precios Internacionales de materias primas*

**PRECIOS DE MATERIAS PRIMAS
(base 100 = 11 de mayo de 2017)**

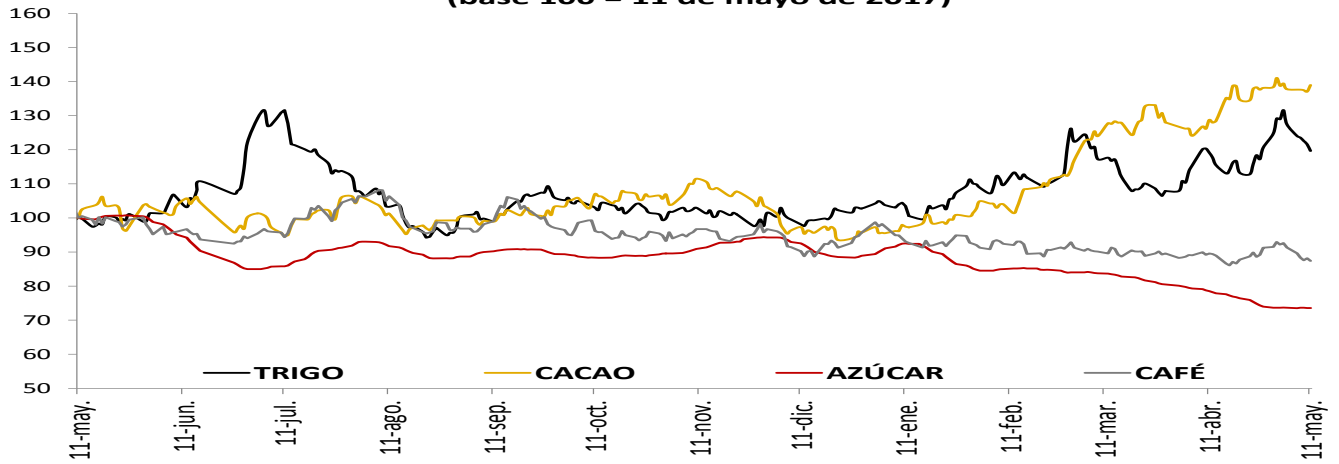

**PRECIOS DE MATERIAS PRIMAS
(base 100 = 11 de mayo de 2017)**

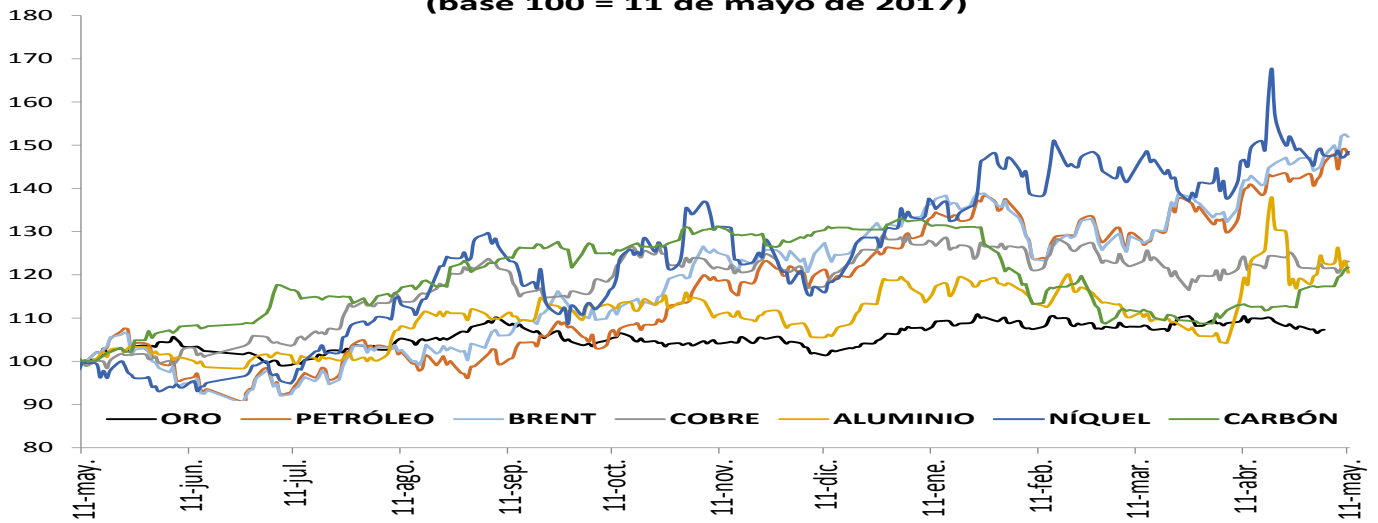

**PRECIOS DE MATERIAS PRIMAS
(base 100 = 11 de mayo de 2017)**

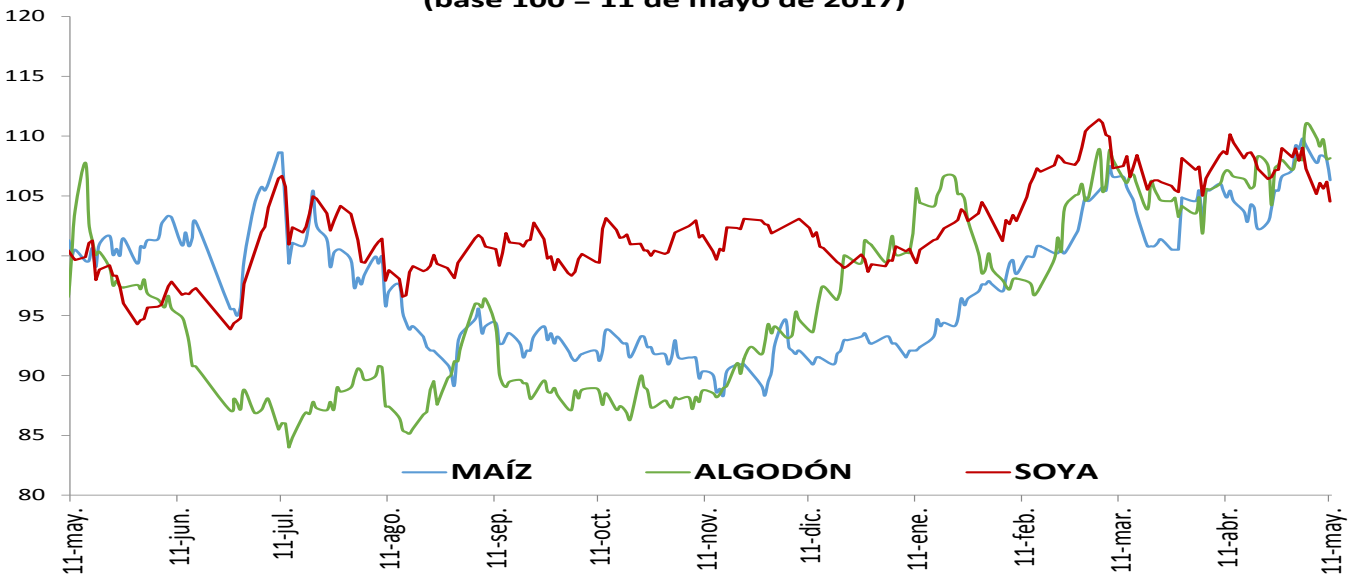

1. Resumen de los mercados de países desarrollados

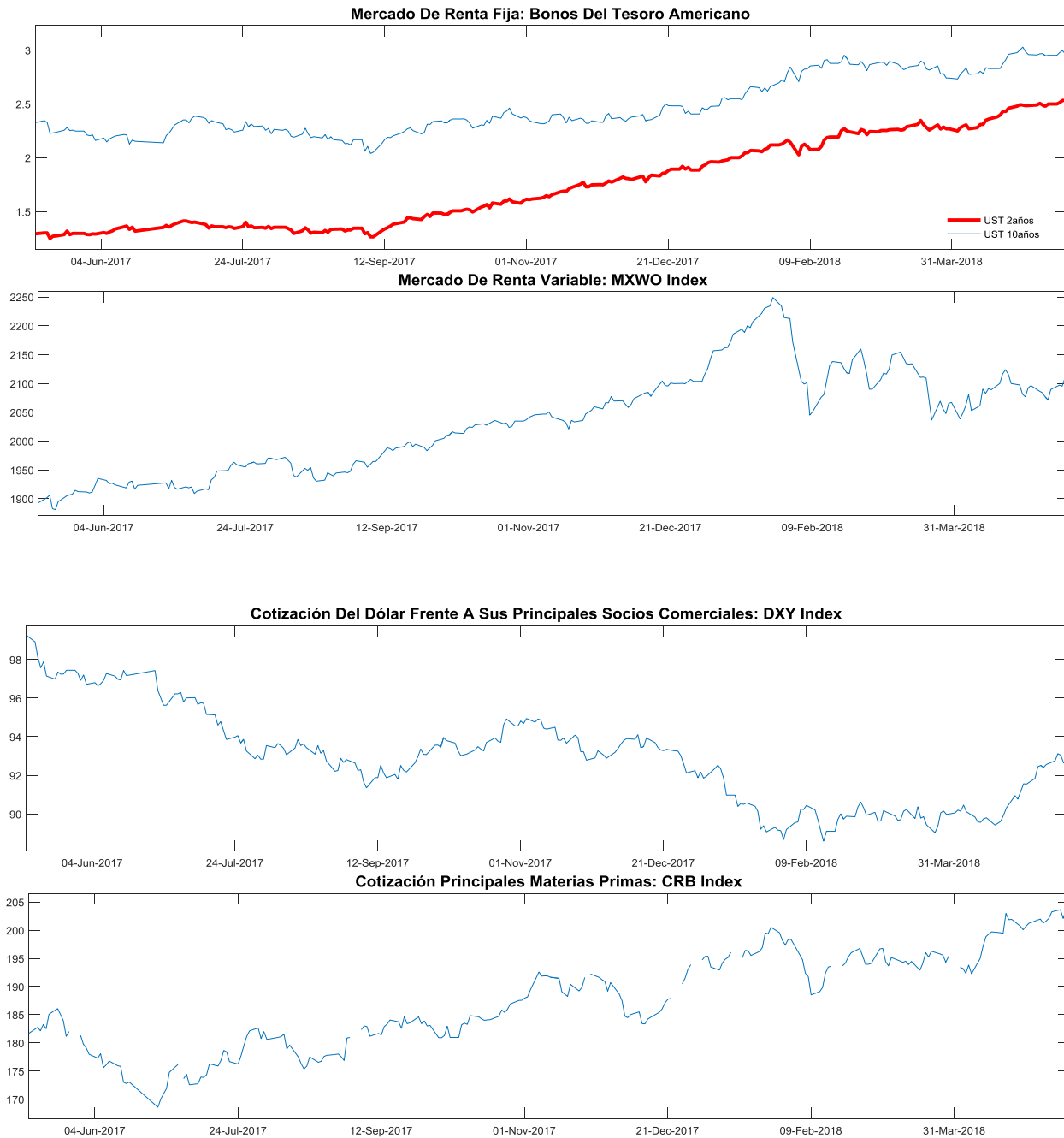

MXWO index: Índice de capitalización que mide el rendimiento de las acciones de compañías de países desarrollados. Este índice se deriva del MSCI de Morgan Stanley, el cual se conoce como el MSCI WORLD. La base del índice MXWO es el 31 de diciembre de 1969.

DXY index: Es un promedio ponderado del valor del dólar contra las monedas de un grupo de países que son los principales socios comerciales de Estados Unidos, entre los cuales se encuentran las siguientes monedas: El euro, el yen japonés, la libra esterlina, el dólar canadiense, la corona sueca y el franco suizo.

CRB index: Es un promedio aritmético de precios de futuros de una canasta de materias primas, entre los cuales se encuentra oro, plata, textiles, ganado vivo, café, azúcar, entre otros. La base del índice CRB es el 4 de noviembre de 1956 con un valor de 107.92.

Fuente: Bloomberg

m. Resumen de los mercados de países emergentes



EMBI plus: Emerging Markets Bond Index, es un índice creado por JP Morgan que mide los retornos totales de los instrumentos de deuda externa de los países emergentes, incluyendo bonos Bradys en dólares y otras monedas, préstamos, Eurobonos e instrumentos de deuda local denominados en dólares. Este indicador está concentrado en instrumentos de las tres principales economías de Latinoamérica (Brasil, México y Argentina) con una ponderación de 68%, dejando el resto para los otros países Latinoamericanos. Para el desarrollo de este informe, se considera el *spread* de dicho portafolio EMBI, sobre la curva cero cupón de los *trasuryes*. La base del EMBI PLUS es el 27 de agosto de 2002 con un valor de 878.

MXLA index: Índice de capitalización que mide el rendimiento de las acciones de compañías de países de América Latina. Este índice se deriva del MSCI de Morgan Stanley, el cual se conoce como el MSCI EM Latin América. La base del índice MXLA es el 31 de diciembre de 1987.

LACI index: índice creado por JP Morgan que mide el comportamiento de las monedas de países de América Latina. El índice corresponde a un promedio ponderado por liquidez y operación de la tasa spot de las 6 monedas de los países más importantes de esta región (ARS, BRL, CLP, COP, MXN, PEN). El índice LACI empieza desde el 18 de noviembre de 1992 con un valor de 1706.52.

Fuente: Bloomberg

11. Mercado cambiario y de derivados¹

a. Tasas y montos del mercado cambiario

2018	11-abr	20-abr	27-abr	04-may	11-may	Variación semanal	Variación 4 semanas
Tasa promedio	2.733,60	2.757,33	2.807,07	2.843,36	2.825,73	-17,63	92,13
						-0,62%	3,37%
Depreciación año completo	-4,71%	-3,69%	-4,66%	-4,19%	-3,68%		
Depreciación año corrido	-8,39%	-7,59%	-5,93%	-4,71%	-5,30%		

Fuente: Tasa de Cambio promedio SET-FX

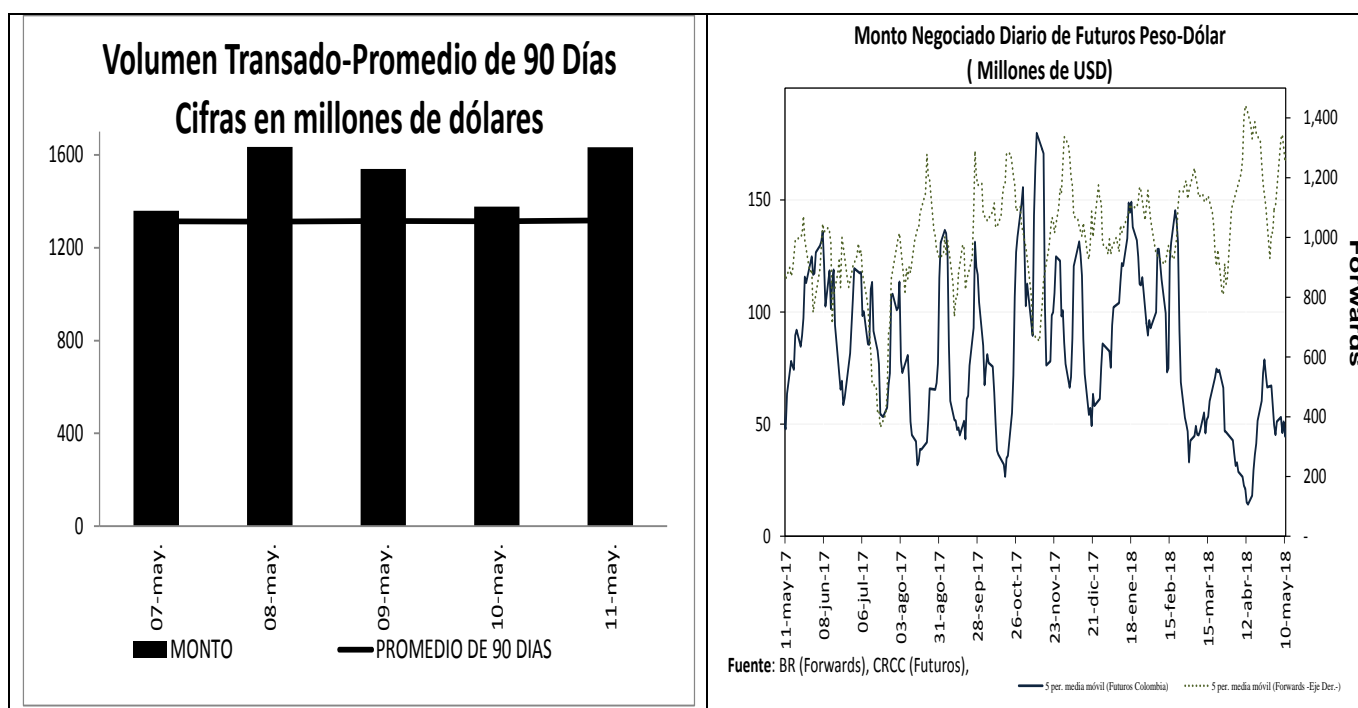

¹ Los Anexos 4 y 5 detallan información sobre el mercado cambiario y forward.

c. Pips, devaluaciones implícitas y tasas domésticas implícitas

Diferencial de Tasas MAY07 - MAY10						
	Monto promedio 3 meses*	Monto*	Dev. Implícita Ponderada		Devaluación Teórica	
			Semana Actual	Semana anterior	Semana Actual	Semana anterior
1 semana	1,612	1,571.13	1.02%	0.22%	2.84%	2.91%
1 mes	3,229	3,234.47	1.07%	0.45%	2.75%	2.76%
2 meses	714	767.20	1.03%	0.54%	2.61%	2.61%
3 meses	193	168.89	1.05%	1.03%	2.39%	2.37%
6 meses	284	280.89	1.26%	1.00%	2.25%	2.22%
1 año	311	320.48	1.48%	1.39%	2.06%	1.98%

Fuente: Operaciones reportadas por los IMC al Banco de la República

*Cifras en US\$ millones

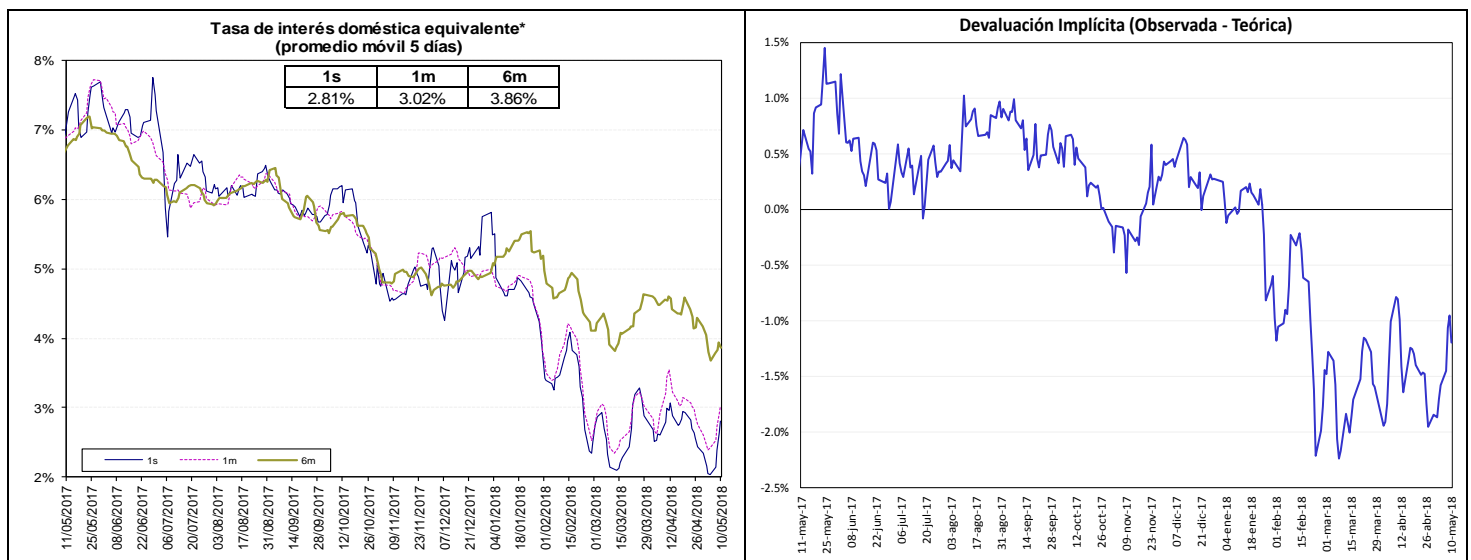

Fuente: Bloomberg y Banco de la República, cálculos DODM.

La tasa de interés doméstica equivalente es obtenida de la relación de equilibrio que debe existir entre la misma, la tasa de interés externa y la devaluación implícita en los contratos a futuro de peso dólar para que no existan oportunidades de arbitraje. La fórmula para el cálculo es $(1 + i) = (F/S) (1 + i^*)$, en donde i es la tasa de interés doméstica, F es el promedio ponderado de los precios en los contratos a futuro para el plazo (forwards), S es el precio del dólar en el mercado de contado, e i^* es la tasa de interés externa al plazo especificado (LIBOR).

e. *Inversiones de los Fondos de Pensiones Obligatorias en renta variable*

Evolución del Portafolio Fondos de Pensiones obligatorias (% del fondo)

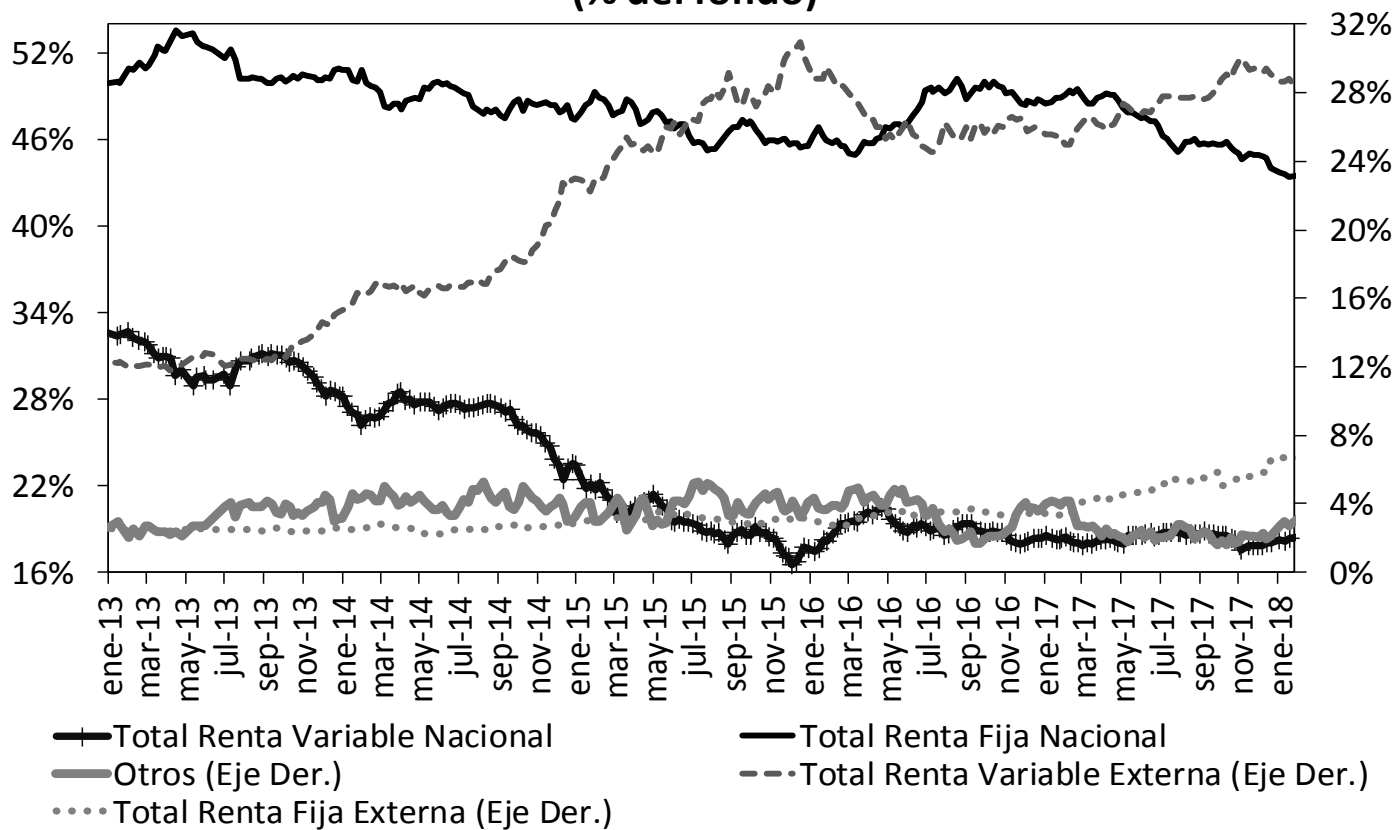

Fuente: Superintendencia Financiera de Colombia. Datos al 4 de mayo de 2018.

	Evolución de las inversiones de los Fondos de Pensiones Obligatorias en Renta Variable Local (\$Billones) *					
	24-abr			4-may		
	Renta Variable Local	Total portafolio	% del portafolio	Renta Variable Local	Total portafolio	% del portafolio
Conservador	1,24	19,30	6,44%	1,22	19,47	6,28%
Mayor Riesgo	0,83	2,64	31,65%	0,80	2,66	29,99%
Moderado	39,24	186,32	21,06%	37,65	187,37	20,09%
Retiro Programado	1,43	19,76	7,21%	1,41	19,82	7,12%
Total	42,74	228,02	18,75%	41,08	229,33	17,91%

Fuente: Formato 351- Superintendencia Financiera

*Datos Preliminares sujetos a retransmisión

De acuerdo con el Decreto 2955 de 2010, el límite máximo de inversión en acciones en el fondo conservador y de retiro programado es 20% del valor del fondo, en el fondo moderado hasta 45% del valor del fondo y en el fondo de mayor riesgo hasta 70% del valor del fondo.

12. Mercado de deuda pública²

a. Mercado primario

RESUMEN DE TASAS DE LAS ULTIMAS SUBASTAS PRIMARIA DE TES

Tipo	Plazo Remanente (años)	Fecha de vencimiento	Última Subasta		Subasta Anterior		Diferencia puntos básicos
			Tasa Corte	Fecha	Tasa Corte	Fecha	
TES-CP	-0,2	13-mar-18	5,37%	6-jun-17	5,59%	30-jun-17	-22
TES-CP	0,1	13-jun-18	5,41%	5-sep-17	5,19%	29-ago-17	22
TES-CP	0,3	11-sep-18	4,68%	28-nov-17	4,71%	28-nov-17	-3
TES-CP	0,6	11-dic-18	4,41%	8-may-18	4,40%	2-may-18	1
TES-PESOS	0,4	24-oct-18	6,55%	25-abr-12	6,63%	11-abr-12	-8
TES-PESOS	0,5	21-nov-18	5,66%	23-oct-13	6,13%	9-oct-13	-47
TES-PESOS	1,3	11-sep-19	5,55%	25-mar-15	5,68%	11-mar-15	-13
TES-PESOS	2,2	24-jul-20	8,00%	27-ene-16	7,89%	13-ene-16	11
TES-PESOS	4,0	4-may-22	5,85%	11-oct-17	6,01%	9-oct-17	-16
TES-PESOS	6,2	24-jul-24	6,79%	25-mar-15	6,96%	11-mar-15	-17
TES-PESOS	7,5	26-nov-25	6,35%	9-may-18	6,23%	25-abr-18	12
TES-PESOS	8,3	26-ago-26	6,39%	11-oct-17	6,58%	9-oct-17	-19
TES-PESOS	10,0	28-abr-28	6,57%	9-may-18	6,49%	25-abr-18	8
TES-PESOS	12,4	18-sep-30	7,25%	26-sep-16	7,24%	14-sep-16	1
TES-PESOS	14,1	30-jun-32	6,98%	9-may-18	6,86%	25-abr-18	12
TES-UVR	0,9	17-abr-19	3,12%	20-ene-16	2,76%	6-ene-16	36
TES-UVR	2,8	10-mar-21	2,48%	4-oct-17	2,49%	20-sep-17	-1
TES-UVR	4,8	23-feb-23	2,65%	2-may-18	2,69%	18-abr-18	-4
TES-UVR	7,0	7-may-25	3,07%	15-feb-17	3,03%	2-ago-17	4
TES-UVR	8,8	17-mar-27	3,39%	2-may-18	3,10%	18-abr-18	29
TES-UVR	14,9	25-mar-33	4,73%	18-feb-16	4,63%	3-feb-16	10
TES-UVR	16,9	4-abr-35	3,98%	2-may-18	3,70%	18-abr-18	29
TES-UVR	31,1	16-jun-49	3,77%	31-ene-18			

b. Curva de rendimientos de TES

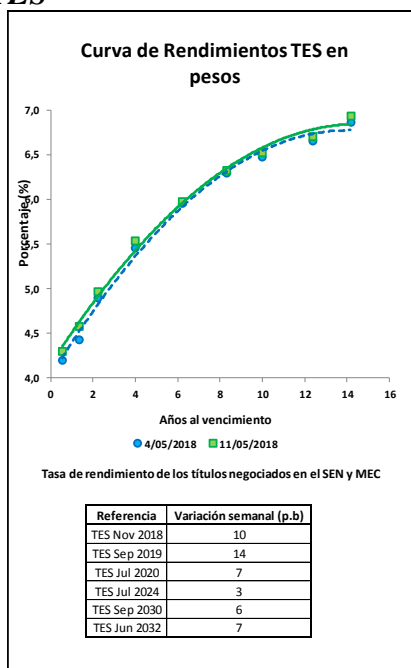

² El Anexo 6 detalla información sobre el mercado de deuda pública.

c. Compras Netas de TES en pesos

	Movimiento Neto en lo Corrido de 2018	Movimiento Neto desde Anuncio JP Morgan GBI-EM	Movimiento Neto del 4 al 10 de mayo de 2018	Tramo Corto (0-3 años)	Tramo Medio (3-5 años)	Tramo Largo (>5 años)	Movimiento Neto del 4 al 11 de mayo de 2018	Movimiento Neto en lo Corrido de mayo de 2018
Bancos Comerciales	1961	(7'269'763)	517'400	(37'13)	266'430	154'229	416'946	(66'395)
Compañía de Financiamiento Comercial	(1'500)	(29'917)	(500)	-	-	(500)	(500)	-
Cooperativas	-	-	-	-	-	-	-	-
Corporaciones Financieras	(1'402'714)	(2'219'744)	74'507	76'870	(329'018)	(181'603)	(433'751)	(300'697)
Total EC	(1'402'253)	(9'519'423)	591'407	73'157	(62'588)	(27'875)	(17'305)	(367'092)
Fondos de Pensiones y Cesantías Propia	(43'500)	(69'230)	(11'000)	(5'000)	(3'000)	9'000	1'000	(1'000)
Fondos de Pensiones y Cesantías Terceros	410'321	(1'478'193)	(26'500)	191'000	(7'500)	(102'000)	81'500	(268'500)
	<i>Pasivos Pensionales</i>							
		42'638	(1'746'055)	35'000	(4'000)	15'000	24'000	35'000
Fondos de Pensiones - Prima Media	-	(69'650)	-	-	-	-	-	-
Total Fondos de Pensiones y Cesantías	366'821	(1'617'073)	(37'500)	186'000	(10'500)	(93'000)	82'500	(269'500)
Sociedades Comisionistas de Bolsa Propia	(154'184)	(657'075)	83'115	7'286	95'772	95'557	198'615	144'057
Sociedades Comisionistas de Bolsa Terceros	374'560	806'703	(155'336)	(144'536)	(30'500)	15'200	(159'836)	(179'336)
	<i>Extranjeros</i>							
		-	29'183	-	-	-	-	-
	<i>FIC</i>	-	18'062	-	-	-	-	-
Total Sociedades Comisionistas de Bolsa	220'376	149'628	(72'221)	(137'250)	65'272	110'757	38'779	(35'279)
Sociedades Fiduciarias Propia	(124'858)	449'068	(5'000)	(12'000)	2'500	5'000	(4'500)	19'000
Sociedades Fiduciarias Terceros	7'237'644	58'915'143	276'953	(103'414)	130'155	770'674	797'416	1'271'057
	<i>Extranjeros***</i>							
		5'566'114	59'294'376	56'005	(286'352)	132'481	673'830	519'959
	<i>FIC</i>	129'286	(480'332)	133'000	130'500	26'500	24'500	181'500
	<i>Pasivos Pensionales</i>	1'418'923	1'839'731	62'030	78'000	(30'000)	23'530	71'530
Total Sociedades Fiduciarias	7'112'786	59'364'211	271'953	(115'414)	132'655	775'674	792'916	1'290'057
Compañías de Seguros y Capitalización Propia	111'500	(55'673)	(20'500)	(30'000)	5'500	1'000	(23'500)	(6'000)
Compañías de Seguros y Capitalización Terceros	2'500	(10'000)	-	-	-	-	-	-
	<i>Pasivos Pensionales</i>							
		2'500	(10'000)	-	-	-	-	-
Total Compañías de Seguros y Capitalización	114'000	(65'673)	(20'500)	(30'000)	5'500	1'000	(23'500)	(6'000)
Sociedades Administradoras de Inversión Propia	-	(1'000)	-	-	-	-	-	-
Sociedades Administradoras de Inversión Terceros	-	(6'000)	-	-	-	-	-	-
	<i>FIC</i>							
		-	(6'000)	-	-	-	-	-
Total Sociedades Administradoras de Inversión	-	(7'000)	-	-	-	-	-	-
Total Entidades Financieras No bancarias	7'813'983	57'824'094	141'732	(96'664)	192'928	794'431	890'695	979'278
Total Entidades Financieras Especiales**	599'320	1'840'557	96'000	(11'000)	(9'000)	103'500	83'500	88'900
Total Entidades Públicas****	5'745'271	1'929'375	1'194'007	241'512	(122'000)	987'501	1'107'013	1'837'013
Otros*****	(203'381)	80'1871	77'397	42'995	660	(5'000)	38'655	38'655
	<i>Extranjeros</i>							
		(83'324)	125'879	77'328	37'995	660	38'586	38'586
Total Movimiento Neto	12'552'940	52'876'473	2'100'543	250'000	0	1'852'558	2'102'558	2'576'754

Cifras en Millones de Pesos. Fuente: Banco de la República. Información Actualizada al 11 de mayo de 2018

*Corresponde a los flujos nominales por operaciones compra-venta contra pago (420 y 422). Además, se incluyen las emisiones y vencimientos.

**Las entidades financieras especiales son Fogafin, Bancoldex, ICETEX, Fogacoop, las Cajas Promotoras de Vivienda de la Nación, el FEN, entre otras.

*** Los recursos de extranjeros son mayoritariamente administrados por BNP Paribas, Citrust, Corpbanca Trust y Fiduciaria Bogotá.

**** Dentro de las Entidades Públicas se registran los movimientos del Banco de la República.

***** Dentro de Otros se registran los movimientos de la Bolsa de Valores de Colombia, DECEVAL, la Cámara de Riesgo Central de Contraparte y Personas Jurídicas.

13. Participación de Extranjeros en TES

	Denominación	Movimiento Neto en lo Corrido de 2018	Movimiento Neto desde Anuncio JP Morgan GBI-EM	Variación entre el 04 de mayo y el 10 de mayo	variación entre el 04 de mayo y el 11 de mayo	Variación en lo corrido de mayo	Saldo de Compras Netas al 11 de mayo de 2018	% Saldo disponible TES Pesos o TES UVR	% Saldo Total TES
Spot	Pesos	\$ 5'566'114	\$ 59'364'328	\$ 93'748	\$ 519'959	\$ 743'647	\$ 70'788'691	36.9%	25.6%
	UVR	\$ (397'559)	\$ 1'079'495	\$ 1'021	\$ 1'140	\$ 8'621	\$ 2'129'765	2.5%	0.8%
Forward	Pesos	\$ (1'535'100)	\$ (3'667'194)	\$ (145'500)	n.d	\$ (386'500)	\$ 1'295'850	0.7%	0.5%

Cifras en millones de pesos.

Saldo de TES Offshore en TES Pesos y TES UVR Como Porcentaje del Saldo Total de TES

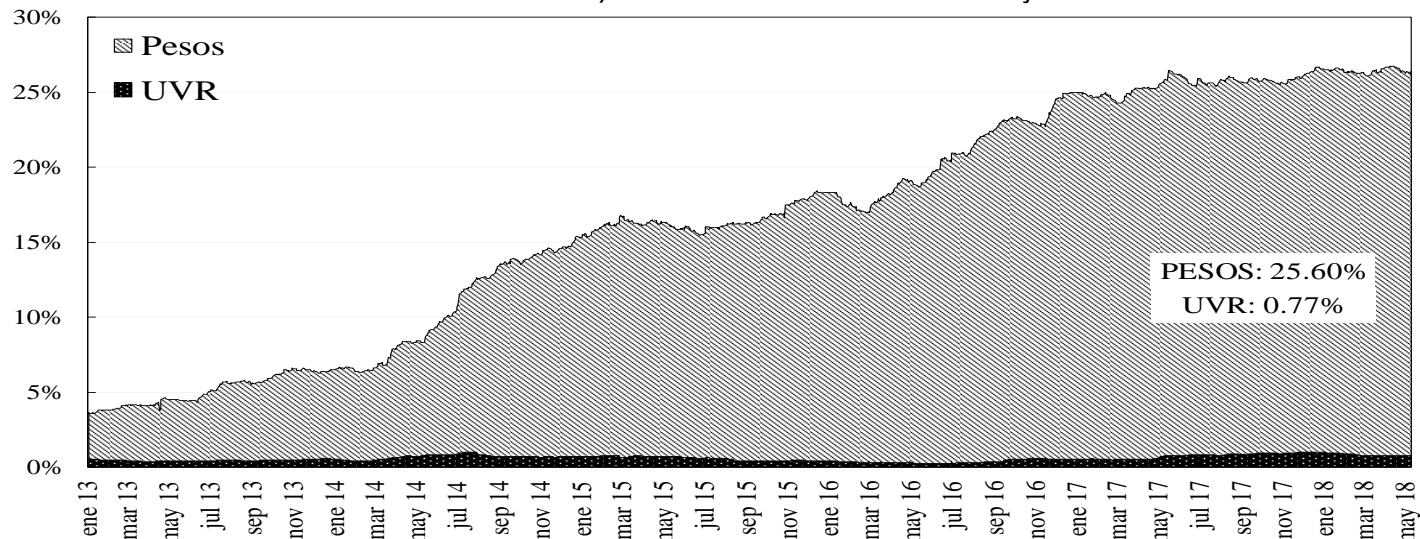

14. Mercado de renta variable³

	mayo 11	Variación			
		1 semana	1 mes	Año Corrido	Año Completo
COLCAP	1.550,08	0,20%	-0,64%	2,41%	9,56%
Monto Promedio Diario Semanal	156,94 *	-14,5%	-31,3%	170,5%	-29,1%

* Miles de millones de pesos

COLCAP Y VOLUMEN DIARIO TRANSADO EN LAS ACCIONES QUE LO COMPONEN

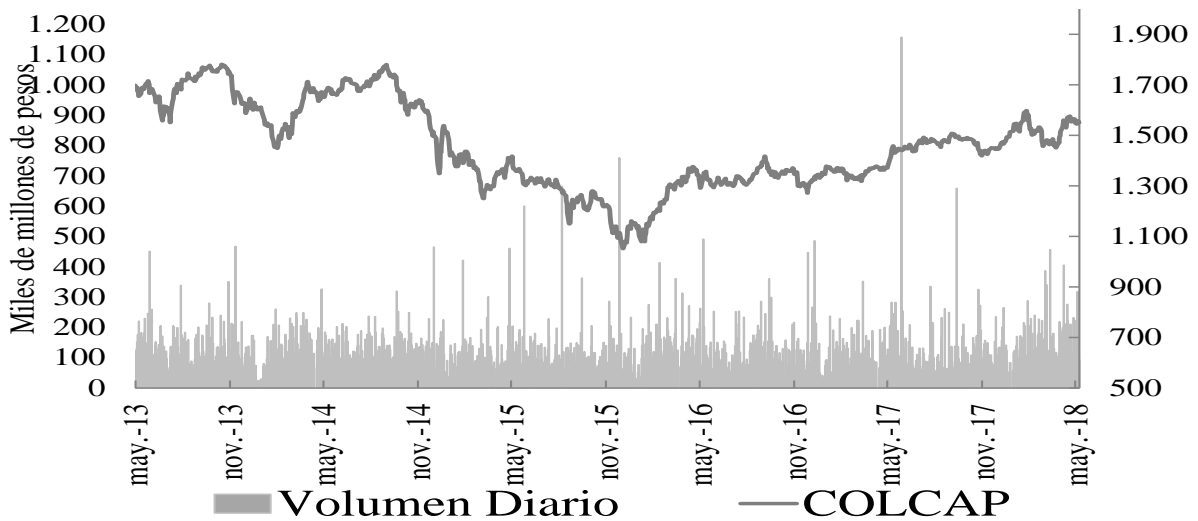

15. Resumen del mercado colombiano

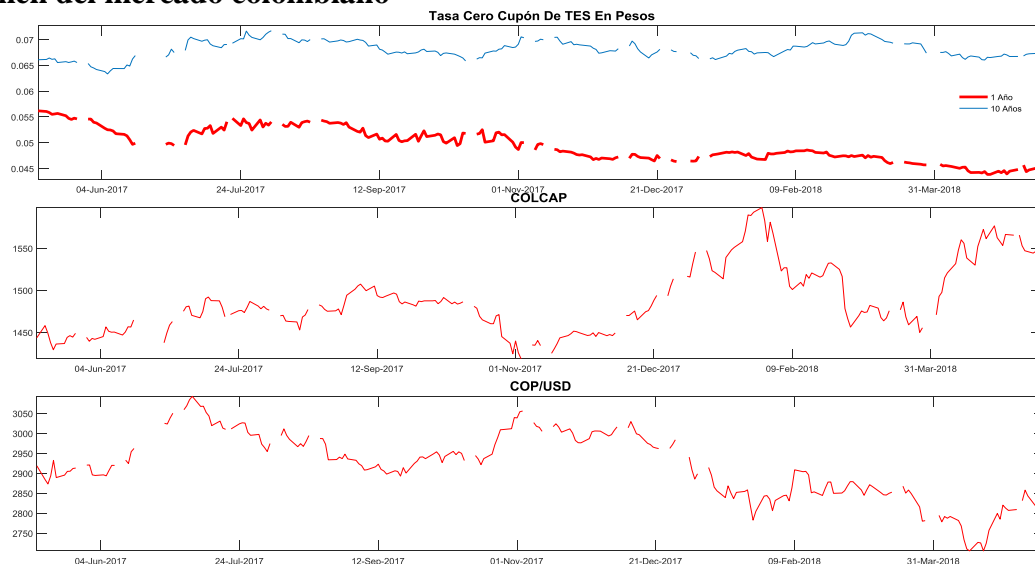

³ El anexo 7 detalla información del mercado de renta variable.

16. Calendario económico

a. Semana anterior

LUNES 07 May	MARTES 08 May	MIÉROLES 09 May	JUEVES 10 May	VIERNES 11 May
<p>Eurozona Markit comercio al por menor PMI Apr: Ant: 50.1 Obs: 48.6 Esp: 48.6</p> <p>Eurozona Confianza del inversor Sentix May: Ant: 19.6 Obs: 19.2 Esp: 21</p> <p>Alemania Órdenes de fábricas WDA YoY Mar: Ant: 3.5% Obs: 3.1% Esp: 5.0%</p> <p>Alemania Markit PMI comercio al por menor Apr: Ant: 51.5 Obs: 51</p> <p>Estados Unidos Crédito del consumidor Mar: Ant: \$10.601 b Obs: \$11.622 b Esp: \$15.200 b</p> <p>China Reservas internacionales Apr: Ant: \$3142.82 b Obs: \$3124.85 b Esp: \$3131.00 b</p> <p>China Balanza comercial Apr: Ant: -\$4.98 b Obs: \$28.78 b Esp: \$27.75 b</p> <p>Rusia Composite PMI de Rusia Markit Apr: Ant: 53.2 Obs: 54.9</p> <p>Chile Actividad económica YoY Mar: Ant: 4.0% Obs: 4.6% Esp: 3.9%</p> <p>México Índice de confianza del consumidor Apr: Ant: 82.5 Obs: 85.8 Esp: 84.0</p>	<p>Alemania Producción industrial WDA YoY Mar: Ant: 2.6% Obs: 3.2% Esp: 3.0%</p> <p>Estados Unidos NFIB Optimismo de empresas pequeñas Apr: Ant: 104.7 Obs: 104.8 Esp: 104.5</p> <p>Estados Unidos Empleos disponibles JOLTS Mar: Ant: 6052 Obs: 6550 Esp: 6100</p> <p>China Exportaciones YoY Apr: Ant: -2.7% Obs: 12.9% Esp: 8.0%</p> <p>Japón Activos de reserva Apr: Ant: \$1268.3 b Obs: \$1256.0 b</p> <p>Japón Beneficios laborales (YoY) Mar: Ant: 1.3% Obs: 2.1% Esp: 1.0%</p> <p>Brasil Inflación FGV IGP-DI YoY Apr: Ant: 0.76% Obs: 2.97% Esp: 2.66%</p> <p>Argentina Tasa de referencia repo de 7 días: Ant: 40% Obs: 40% Esp: 40%</p> <p>Chile IPC YoY Apr: Ant: 1.8% Obs: 1.9% Esp: 1.7%</p> <p>Chile IPC (MoM) Apr: Ant: 0.2% Obs: 0.3% Esp: 0.1%</p>	<p>Francia Producción industrial MoM Mar: Ant: 1.2% Obs: -0.4% Esp: 0.4%</p> <p>Francia Producción industrial YoY Mar: Ant: 4.0% Obs: 1.8% Esp: 2.8%</p> <p>Italia Ventas al por menor MoM Mar: Ant: 0.4% Obs: -0.2% Esp: 0.0%</p> <p>Italia Ventas al por menor YoY Mar: Ant: -0.6% Obs: 2.9% Esp: 0.1%</p> <p>Estados Unidos Demanda final PPI MoM Apr: Ant: 0.3% Obs: 0.1% Esp: 0.2%</p> <p>Estados Unidos Inventarios al por mayor MoM Mar F: Ant: 0.5% Obs: 0.3% Esp: 0.5%</p> <p>Estados Unidos Ventas de comercio al por mayor MoM Mar: Ant: 1.0% Obs: 0.3%</p> <p>China IPC YoY Apr: Ant: 2.1% Obs: 1.8% Esp: 1.9%</p> <p>México IPC subyacente MoM Apr: Ant: 0.33% Obs: 0.15% Esp: 0.15%</p> <p>México IPC (MoM) Apr: Ant: 0.32% Obs: -0.34% Esp: -0.31%</p> <p>México IPC YoY Apr: Ant: 5.04% Obs: 4.55% Esp: 4.59%</p>	<p>Reino Unido Producción industrial YoY Mar: Ant: 2.2% Obs: 2.9% Esp: 3.1%</p> <p>Reino Unido Producción industrial MoM Mar: Ant: 0.1% Obs: 0.1% Esp: 0.2%</p> <p>Reino Unido Tipo bancario Banco de Inglaterra: Ant: 0.5% Obs: 0.5% Esp: 0.5%</p> <p>Italia Producción industrial WDA YoY Mar: Ant: 2.5% Obs: 3.6% Esp: 2.3%</p> <p>Estados Unidos IPC (MoM) Apr: Ant: -0.1% Obs: 0.2% Esp: 0.3%</p> <p>Estados Unidos IPC YoY Apr: Ant: 2.4% Obs: 2.5% Esp: 2.5%</p> <p>Estados Unidos IPC sin alimentos y energía YoY Apr: Ant: 2.1% Obs: 2.1% Esp: 2.2%</p> <p>Brasil IBGE inflación IPCA YoY Apr: Ant: 2.68% Obs: 2.76% Esp: 2.82%</p>	<p>España IPC YoY Apr F: Ant: 1.1% Obs: 1.1% Esp: 1.1%</p> <p>Estados Unidos U. of Mich. Sentiment May P: Ant: 98.8 Obs: 98.8 Esp: 98.3</p> <p>Canadá Tasa de desempleo Apr: Ant: 5.8% Obs: 5.8% Esp: 5.8%</p> <p>Brasil Ventas al por menor MoM Mar: Ant: -0.2% Obs: 0.3% Esp: 0.2%</p> <p>Brasil Ventas al por menor YoY Mar: Ant: 1.3% Obs: 6.5% Esp: 5.5%</p> <p>México Producción industrial NSA(YoY) Mar: Ant: 0.7% Obs: -3.7% Esp: -3.9%</p> <p>Colombia Producción industrial YoY Mar: Ant: 1.5% Obs: -1.4% Esp: -2.5%</p> <p>Colombia Ventas al por menor YoY Mar: Ant: 5.0% Obs: 5.5% Esp: 2.8%</p>

b. Semana actual

LUNES	MARTES	MIÉROLES	JUEVES	VIERNES
14 May	15 May	16 May	17 May	18 May
<p>Japón Índice industrial terciario MoM Mar: Ant: 0.0% Esp: -0.2%</p> <p>Japón Órdenes de herramientas con motor YoY Apr P: Ant: 28.1%</p> <p>China Ventas al por menor YoY Apr: Ant: 10.1% Esp: 10.0%</p> <p>China Ventas menor al día YoY Apr: Ant: 9.8% Esp: 9.9%</p> <p>China Producción industrial YoY Apr: Ant: 6.0% Esp: 6.4%</p> <p>India Precios al por mayor YoY Apr: Ant: 2.47% Esp: 2.9%</p> <p>India IPC YoY Apr: Ant: 4.28% Esp: 4.40%</p>	<p>Eurozona Producción industrial WDA YoY Mar: Ant: 2.9% Esp: 3.6%</p> <p>Eurozona PIB SA QoQ IQ P: Ant: 0.4% Esp: 0.4%</p> <p>Eurozona PIB SA YoY IQ P: Ant: 2.5% Esp: 2.5%</p> <p>Alemania PIB NSA YoY IQ P: Ant: 2.3% Esp: 1.7%</p> <p>Alemania ZEW Encuesta de la situación actual May: Ant: 87.9 Esp: 85.5</p> <p>Francia IPC YoY Apr F: Ant: 1.6% Esp: 1.6%</p> <p>Reino Unido Tasa de desempleo ILO 3 meses Mar: Ant: 4.2% Esp: 4.2%</p> <p>Estados Unidos Inventarios de negocios Mar: Ant: 0.6% Esp: 0.1%</p> <p>Japón PIB SA QoQ IQ P: Ant: 0.4% Esp: 0.0%</p> <p>Japón Producción industrial YoY Mar F: Ant: 2.2%</p> <p>Colombia PIB QoQ IQ: Ant: 0.3% Esp: 0.6%</p> <p>Colombia PIB YoY IQ: Ant: 1.6% Esp: 2.2%</p> <p>Colombia Índice de actividad económica SA YoY Mar: Ant: 2.4% Esp: 2.4%</p>	<p>Eurozona IPC subyacente YoY Apr F: Ant: 0.7% Esp: 0.7%</p> <p>Eurozona IPC YoY Apr F: Ant: 1.3% Esp: 1.2%</p> <p>Eurozona IPC (MoM) Apr: Ant: 1.0% Esp: 0.3%</p> <p>Alemania IPC (MoM) Apr F: Ant: 0.0% Esp: 0.0%</p> <p>Alemania IPC YoY Apr F: Ant: 1.6% Esp: 1.6%</p> <p>Italia Ventas industriales WDA YoY Mar: Ant: 3.4%</p> <p>Estados Unidos Producción industrial MoM Apr: Ant: 0.5% Esp: 0.6%</p> <p>Estados Unidos Producción de fábricas (SIC) Apr: Ant: 0.1% Esp: 0.5%</p> <p>Estados Unidos Utilización de capacidad Apr: Ant: 78% Esp: 78.4%</p> <p>Canadá Ventas de manufactura MoM Mar: Ant: 1.9% Esp: 0.9%</p> <p>Sudáfrica Ventas al por menor constantes YoY Mar: Ant: 4.9% Esp: 4.7%</p> <p>Brasil Actividad económica YoY Mar: Ant: 0.66% Esp: 0.25%</p> <p>Brasil Tipo Selic: Ant: 6.50% Esp: 6.25%</p>	<p>Eurozona Producción de la construcción MoM Mar: Ant: -0.5%</p> <p>Eurozona Producción de la construcción YoY Mar: Ant: 0.4%</p> <p>Estados Unidos Panorama de negocios por la Fed de Philadelphia May: Ant: 23.2 Esp: 21</p> <p>Japón IPC (YoY) Apr: Ant: 1.1% Esp: 0.7%</p> <p>Brasil IPC FIPE - semanal: Ant: -0.03% Esp: 0.02%</p> <p>México Tipo int. a un día: Ant: 7.5% Esp: 7.5%</p> <p>Colombia Índice confianza consumidor Apr: Ant: -3.2 Esp: 0.1</p>	<p>Alemania Índice de precios al por mayor YoY Apr: Ant: 1.2%</p> <p>Alemania IPP YoY Apr: Ant: 1.9% Esp: 1.8%</p> <p>Alemania IPP MoM Apr: Ant: 0.1% Esp: 0.3%</p> <p>Canadá Ventas al por menor MoM Mar: Ant: 0.4% Esp: 0.3%</p> <p>Canadá IPC YoY Apr: Ant: 2.3% Esp: 2.3%</p> <p>Rusia Producción industrial YoY Apr: Ant: 1.0% Esp: 1.2%</p> <p>Chile PIB QoQ IQ: Ant: 0.6% Esp: 0.9%</p> <p>Chile PIB YoY IQ: Ant: 3.3% Esp: 4.0%</p> <p>Perú PIB YoY IQ: Ant: 2.2%</p>

ANEXO 1: OPERACIONES DE MERCADO ABIERTO

Cuadro 1

Saldos Contables de OMAS del Banco de la República			
Cifras en miles de millones de pesos			
	28-mar-18	30-abr-18	Diferencia Mes Anterior
I. Operaciones Definitivas 1/	11,685.7	11,739.9	-54.2
A. Tes clase A	0	0	0.0
B. Tes clase B	11,685.7	11,739.9	-54.2
C. TES ley 546	0	0	0.0
D. Títulos Fogafin	0	0	0.0
Títulos Hipotecarios Clase A	0	0	0.0
Títulos Hipotecarios Clase B	0	0	0.0
Títulos Hipotecarios Clase C	0	0	0.0
Títulos Capitalización Banca Pública	0	0	0.0
II. Operaciones Transitorias	4,476	6,146	-1,669.4
E. Expansión transitoria	4,476	6,146	-1,669.4
Repos a 1 día	4,476	6,146	-1,669.4
Repos a 7 días	0	0	0.0
Repos a 60 días	0	0	0.0
Repos a 90 días	0	0	0.0
Repos a 120 días	0	0	0.0
F. Contracción transitoria	0	0	0.0
Repo reversa	0	0	0.0
Total (I + II)	16,162	17,886	-1,723.6

Fuente: Banco de la República

1/. Corresponde al valor presente de los saldos de los títulos en el portafolio del BR valorados a tasas de mercado.

Cuadro 2

Total saldo de operaciones de mercado abierto por plazos al vencimiento al 11-may-2018
Montos en miles de millones

	PLAZO					TOTAL	VARIACION	
	4	7	8	14	32		SEMANAL	AÑO CORRIDO
DEPÓSITOS CONTRACCION	51.49	0.00	0.00	0.00	0.00	51.49	-39.55	48.49
SUBASTA	0.00	0.00	0.00	0.00	0.00	0.00	0.00	0.00
VENTANILLA	51.49	0.00	0.00	0.00	0.00	51.49	-39.55	-301.14
REPOS EXPANSION (REPO B.R.)	1,044.46	0.00	0.00	0.00	0.00	1,044.460	-1,153.36	-5,863.14
SUBASTA	1,044.46	0.00	0.00	0.00	0.00	1,044.46	-1,153.36	-5,863.14
VENTANILLA	0.00	0.00	0.00	0.00	0.00	0.00	0.00	0.00
OVERNIGHT	0.00	0.00	0.00	0.00	0.00	0.00	0.00	0.00
APOYO TRANSITORIO	0.00	0.00	0.00	0.00	0.00	0.00	0.00	0.00
SUBASTA						0.00	0.00	0.00
VENTANILLA						0.00	0.00	0.00

Fuente: DFV

Cuadro 3

Banco de la República Sección Mesa de Dinero MILES DE MILLONES DE \$												
COMPOSICION DEL SALDO DE LAS OPERACIONES DE MERCADO ABIERTO												
FECHA	OPERACIONES DE CONTRACCIÓN			OPERACIONES DE EXPANSIÓN				OPERACIONES DEFINITIVAS		TOTAL OMAS		
	SUBASTA	VENTANILLA	SALDO	REPOS ENTIDADES FINANCIERAS				SALDO POSICIÓN NETA TES B	CAMBIO EN POSICIÓN NETA (COMPRAS DEF. - VENCIMIENTOS)	SALDO	Δ SEMANAL	
				SUBASTA	VENTANILLA	OVERNIGHT	SALDO				ABS.	%
06/01/2017	0.00	69.51	69.51	3821.05	0.00	0.00	3821.05	2186.26	0.00	-5937.80	1,978	-709.3%
13/01/2017	0.00	41.48	41.48	2419.30	0.00	0.00	2419.30	2186.26	0.00	-4564.07	1,374	-30.6%
20/01/2017	0.00	62.20	62.20	3728.75	2.50	0.42	3731.67	2186.26	0.00	-5855.73	(1,292)	-194.0%
27/01/2017	0.00	463.27	463.27	2985.48	150.00	20.68	3156.16	2086.33	-99.92	-4779.22	1,077	-183.3%
03/02/2017	0.00	52.67	52.67	4835.25	12.00	0.40	4847.65	2086.33	0.00	-6881.31	(2,102)	-295.3%
10/02/2017	0.00	32.12	32.12	5959.30	70.00	0.68	6029.98	2086.33	0.00	-8084.19	(1,203)	-42.8%
17/02/2017	0.00	39.09	39.09	6640.57	0.00	1.08	6641.65	2086.33	0.00	-8688.89	(605)	-49.7%
24/02/2017	0.00	77.24	77.24	1859.28	0.00	1.10	1860.38	2086.33	0.00	-3869.47	4,819	-897.0%
03/03/2017	0.00	50.65	50.65	3896.09	0.00	1.30	3897.39	2086.33	0.00	-5933.08	(2,064)	-142.8%
10/03/2017	0.00	57.87	57.87	3996.84	10.00	0.00	4006.84	2084.16	-2.17	-6033.13	(100)	-95.2%
17/03/2017	0.00	83.58	83.58	2861.37	8.50	0.35	2870.22	1809.16	-275.00	-4595.80	1,437	-1536.6%
24/03/2017	0.00	353.53	353.53	3642.86	0.00	21.65	3664.51	1809.16	0.00	-5120.14	(524)	-136.5%
31/03/2017	0.00	135.40	135.40	6319.73	0.00	1.37	6321.10	1806.97	-2.19	-7992.68	(2,873)	447.8%
07/04/2017	0.00	49.04	49.04	2725.66	0.00	1.44	2727.10	1806.97	0.00	-4485.02	3,508	-222.1%
12/04/2017	0.00	29.87	29.87	3520.30	0.00	1.44	3521.73	1806.97	0.00	-5298.84	(814)	-123.2%
21/04/2017	0.00	15.54	15.54	2467.27	0.00	1.21	2468.48	1804.29	-2.68	-4257.23	1,042	-228.0%
28/04/2017	0.00	26.57	26.57	5280.65	40.00	1.06	5321.71	1801.93	-2.36	-7097.07	(2,840)	-372.6%
05/05/2017	0.00	30.74	30.74	7212.63	15.00	1.34	7228.97	1747.08	-54.85	-8945.31	(1,848)	-34.9%
12/05/2017	0.00	32.27	32.27	7259.52	0.00	1.34	7260.86	1745.41	-1.67	-8974.00	(29)	-98.4%
19/05/2017	0.00	36.53	36.53	6317.98	4.00	1.09	6323.07	1792.61	47.20	-8079.15	895	-3218.5%
26/05/2017	0.00	12.59	12.59	6736.15	10.00	1.37	6747.52	1792.61	0.00	-8527.55	(448)	-150.1%
02/06/2017	0.00	6.67	6.67	6630.47	0.00	1.40	6631.87	1792.61	0.00	-8417.81	110	-124.5%
09/06/2017	0.00	63.05	63.05	2422.56	0.00	1.38	2423.94	1792.61	0.00	-4153.50	4,264	3786.0%
16/06/2017	0.00	56.97	56.97	4980.60	0.00	0.00	4980.60	1792.61	0.00	-6716.24	(2,563)	-160.1%
23/06/2017	0.00	70.76	70.76	4696.60	0.00	1.43	4698.03	1792.61	0.00	-6419.88	296	-111.6%
30/06/2017	0.00	84.73	84.73	5326.59	150.20	1.43	5478.22	1792.61	0.00	-7186.10	(766)	-358.5%
07/07/2017	0.00	42.24	42.24	5730.19	0.00	1.43	5731.62	1792.61	0.00	-7482.00	(296)	-61.4%
14/07/2017	0.00	94.49	94.49	5414.76	0.00	5.03	5419.79	1792.61	0.00	-7117.91	364	-223.0%
21/07/2017	0.00	22.01	22.01	6372.66	0.00	1.43	6374.09	1792.61	0.00	-8144.70	(1,027)	-382.0%
28/07/2017	0.00	110.63	110.63	3931.27	170.00	275.00	4376.27	1792.61	0.00	-6058.26	2,086	-303.2%
04/08/2017	0.00	39.86	39.86	4948.96	0.00	0.00	4948.96	1792.61	0.00	-6701.71	(643)	-130.8%
11/08/2017	0.00	46.06	46.06	6507.36	85.00	0.00	6592.36	1792.61	0.00	-8338.91	(1,637)	154.4%
18/08/2017	0.00	39.88	39.88	9546.20	0.00	0.00	9546.20	1792.61	0.00	-11298.94	(2,960)	80.8%
25/08/2017	0.00	50.39	50.39	9359.57	0.00	100.00	9459.57	1792.61	0.00	-11201.80	97	-103.3%
01/09/2017	0.00	26.79	26.79	9229.86	0.00	0.00	9229.86	1792.61	0.00	-10995.68	206	112.2%
08/09/2017	0.00	157.09	157.09	8060.00	3.00	0.00	8063.00	1792.61	0.00	-9698.52	1,297	529.3%
15/09/2017	0.00	62.92	62.92	4846.56	0.00	0.50	4847.06	1792.61	0.00	-6576.76	3,122	140.7%
22/09/2017	0.00	58.15	58.15	4766.11	0.00	0.00	4766.11	1792.61	0.00	-6500.58	76	-97.6%
29/09/2017	0.00	60.62	60.62	10145.03	0.00	0.00	10145.03	1792.61	0.00	-11877.03	(5,376)	-7157.5%
06/10/2017	0.00	58.89	58.89	8303.46	0.00	0.00	8303.46	1792.61	0.00	-10037.18	1,840	-134.2%
13/10/2017	0.00	53.56	53.56	9319.08	13.10	3.50	9335.68	1792.61	0.00	-11074.73	(1,038)	-156.4%
20/10/2017	0.00	40.04	40.04	10364.72	0.00	0.00	10364.72	1792.61	0.00	-12117.29	(1,043)	0.5%
27/10/2017	0.00	114.90	114.90	9244.12	0.00	0.00	9244.12	1792.61	0.00	-10921.84	1,195	-214.7%
03/11/2017	0.00	64.60	64.60	9576.39	0.00	2.10	9578.49	1792.61	0.00	-11306.50	(385)	-132.2%
10/11/2017	0.00	75.96	75.96	8801.70	0.00	200.00	9001.70	1792.61	0.00	-10718.36	588	-252.9%
17/11/2017	0.00	42.32	42.32	10500.00	0.00	0.00	10500.00	1792.61	0.00	-12250.30	(1,532)	-360.5%
24/11/2017	0.00	230.80	230.80	8894.76	2.50	0.00	8897.26	1792.61	0.00	-10459.08	1,791	-216.9%
01/12/2017	0.00	324.58	324.58	6321.54	100.00	0.00	6421.54	1792.61	0.00	-7889.58	2,569	43.4%
08/12/2017	0.00	281.23	281.23	7510.28	0.00	0.00	7510.28	1792.61	0.00	-9021.67	(1,132)	-144.1%
15/12/2017	0.00	266.16	266.16	3085.18	103.45	0.00	3188.63	1792.61	0.00	-4715.08	4,307	-480.4%
22/12/2017	0.00	106.31	106.31	2662.65	3.50	0.00	2666.15	1792.61	0.00	-4352.45	363	-91.6%
29/12/2017	0.00	278.20	278.20	3973.69	200.00	0.00	4173.69	1792.61	0.00	-5688.11	(1,336)	-468.3%
05/01/2018	0.00	19.95	19.95	3401.55	0.00	0.00	3401.55	1792.61	0.00	-5174.22	514	-138.5%
12/01/2018	0.00	35.41	35.41	3096.07	0.00	0.00	3096.07	1792.61	0.00	-4853.27	321	-37.5%
19/01/2018	0.00	56.99	56.99	4042.57	1.00	0.00	4043.57	1792.61	0.00	-5779.19	(926)	-388.5%
26/01/2018	0.00	219.65	219.65	4129.94	125.00	0.00	4254.94	1792.61	0.00	-5827.90	(49)	-94.7%
02/02/2018	0.00	17.76	17.76	9043.60	0.00	0.00	9043.60	1792.61	0.00	-10818.46	(4,991)	10145.4%
09/02/2018	0.00	132.16	132.16	6232.00	0.00	0.00	6232.00	1792.61	0.00	-7892.46	2,926	-158.6%
16/02/2018	0.00	64.07	64.07	5264.26	0.00	0.00	5264.26	1792.61	0.00	-6992.81	900	-69.3%
23/02/2018	0.00	651.41	651.41	3932.58	0.00	0.00	3932.58	1792.61	0.00	-5073.79	1,919	113.3%
02/03/2018	0.00	59.97	59.97	3097.72	0.00	0.00	3097.72	1792.61	0.00	-4830.36	243	-87.3%
09/03/2018	0.00	101.73	101.73	795.28	0.00	0.00	795.28	1792.61	0.00	-2486.17	2,344	863.0%
16/03/2018	0.00	50.81	50.81	1269.58	0.00	0.00	1269.58	1792.61	0.00	-3011.38	(525)	-122.4%
23/03/2018	0.00	111.49	111.49	1773.18	0.00	0.00	1773.18	1792.61	0.00	-3454.30	(443)	-15.7%
30/03/2018	0.00	35.66	35.66	4446.20	30.00	0.00	4476.20	1792.61	0.00	-6233.15	(2,779)	527.4%
06/04/2018	0.00	320.97	320.97	2160.68	0.00	0.00	2160.68	1792.61	0.00	-3632.33	2,601	-193.6%
13/04/2018	0.00	46.18	46.18	1366.10	5.00	0.00	1371.10	1792.61	0.00	-3117.54	515	-80.2%
20/04/2018	0.00	52.03	52.03	1772.80	0.00	0.00	1772.80	1792.61	0.00	-3513.38	(396)	-176.9%
27/04/2018	0.00	77.19	77.19	3963.92	14.00	0.00	3977.92	1792.61	0.00	-5693.35	(2,180)	450.7%
04/05/2018	0.00	91.04	91.04	2197.82	0.00	0.00	2197.82	1792.61	0.00	-3899.40	1,794	-182.3%
11/05/2018	0.00	51.49	51.49	1044.46	0.00	0.00	1044.46	1792.61	0.00	-2785.58	1,114	-37.9%

Montos en miles de millones

1. Expansión Transitoria (millones de pesos \$)

Tipo	Plazo	DIA	CUPO	APROBADAS								
				PRESENTADAS			APROBADAS		EXCESO		VARIACION SEMANAL	
				MONTO	MINIMA	MAXIMA	MONTO	TASA *	DEMANDA	ABSOLUTA	(%)	
Subasta	1 Día	lunes, 07 de may 2018	4,700,000	1,538,700	4.25%	5.25%	1,538,700	4.25%	0	0	0.00%	
		martes, 08 de may 2018	3,100,000	1,334,480	4.25%	5.25%	1,334,480	4.25%	0	0	0.00%	
		miércoles, 09 de may 2018	3,100,000	1,910,908	4.25%	5.25%	1,910,908	4.25%	0	0	0.00%	
		jueves, 10 de may 2018	3,100,000	1,437,020	4.25%	5.25%	1,437,020	4.25%	0	0	0.00%	
		viernes, 11 de may 2018	3,100,000	1,044,460	4.25%	5.25%	1,044,460	4.25%	0	0	0.00%	
TOTAL		17,100,000	7,265,568			7,265,568	4.25%	0	7,265,568.30	0.00		
Ventanilla	1 Día	lunes, 07 de may 2018							0	0	0.00%	
		martes, 08 de may 2018							0	0	0.00%	
		miércoles, 09 de may 2018							0	0	0.00%	
		jueves, 10 de may 2018							0	0	0.00%	
		viernes, 11 de may 2018							0	0	0.00%	
TOTAL		0	0			0	0.00%	0	0.00	0.00		
Overnight Faltante de Compensación	1 Día	lunes, 07 de may 2018							0	0	0.00%	
		martes, 08 de may 2018							0	0	0.00%	
		miércoles, 09 de may 2018							0	0	0.00%	
		jueves, 10 de may 2018							0	0	0.00%	
		viernes, 11 de may 2018							0	0	0.00%	
TOTAL		0	0			0	0.00%	0	0.00	0.00		
Overnight por Intradía	1 Día	lunes, 07 de may 2018							0	0	0.00%	
		martes, 08 de may 2018	0	2,600	6.25%	6.25%	2,600	6.25%	0	0	0.00%	
		miércoles, 09 de may 2018								0	0	0.00%
		jueves, 10 de may 2018								0	0	0.00%
		viernes, 11 de may 2018								0	0	0.00%
TOTAL		2,600	2,600	6.25%	6.25%	2,600	6.25%	0	2,600.00	0.00		
Subasta	7 Días	lunes, 07 de may 2018							0	0	0.00%	
		martes, 08 de may 2018							0	0	0.00%	
		miércoles, 09 de may 2018								0	0	0.00%
		jueves, 10 de may 2018								0	0	0.00%
		viernes, 11 de may 2018								0	0	0.00%
TOTAL		0	0			0	0.00%	0	0.00	0.00		
Subasta	14 Días	lunes, 07 de may 2018							0	0	0.00%	
		martes, 08 de may 2018							0	0	0.00%	
		miércoles, 09 de may 2018								0	0	0.00%
		jueves, 10 de may 2018								0	0	0.00%
		viernes, 11 de may 2018								0	0	0.00%
TOTAL		0	0			0	0.00%	0	0.00	0.00		
Subasta	30 Días								0	0	0.00%	
TOTAL		0	0			0	0.00%	0	0.00	0.00		
Subasta	120 Días								0	0	0.00%	
TOTAL		0	0			0	0.00%	0	0.00	0.00		
Ventanilla	14 Días								0	0	0.00%	
TOTAL		0	0.0	0.0		0	0.00%	0	0.00	0.00		
TOTAL			7,268,168.30			7,268,168.30		0	0.00	0.00		

2. Contracción Transitoria (millones de pesos \$)

Tipo	Plazo	DIA	CUPO	APROBADAS								
				PRESENTADAS			APROBADAS		EXCESO		VARIACION SEMANAL	
				MONTO	MINIMO	MAXIMO	MONTO	CORTE *	DEMANDA	ABSOLUTA	(%)	
Ventanilla	1 Día	lunes, 07 de may 2018	0	721,890	3.25%	3.25%	721,890	3.25%	0	0	0.00%	
		martes, 08 de may 2018	0	4,273,371	3.25%	3.25%	4,273,371	3.25%	0	0	0.00%	
		miércoles, 09 de may 2018	0	145,741	3.25%	3.25%	145,741	3.25%	0	0	0.00%	
		jueves, 10 de may 2018	0	121,242	3.25%	3.25%	121,242	3.25%	0	0	0.00%	
		viernes, 11 de may 2018	0	51,492	3.25%	3.25%	51,492	3.25%	0	0	0.00%	
TOTAL		5,313,736	5,313,736			5,313,736	3.25%	0	5,313,736.00	0.00		
Subasta	7 Días	lunes, 07 de may 2018							0	0	0.00%	
		martes, 08 de may 2018							0	0	0.00%	
		miércoles, 09 de may 2018								0	0	0.00%
		jueves, 10 de may 2018								0	0	0.00%
		viernes, 11 de may 2018								0	0	0.00%
TOTAL		0	0			0	0.00%	0	0.00	0.00		
Subasta	14 Días	lunes, 07 de may 2018							0	0	0.00%	
		martes, 08 de may 2018							0	0	0.00%	
		miércoles, 09 de may 2018								0	0	0.00%
		jueves, 10 de may 2018								0	0	0.00%
		viernes, 11 de may 2018								0	0	0.00%
TOTAL		0	0			0	0.00%	0	0.00	0.00		
Subasta	30 Días								0	0	0.00%	
TOTAL		0	0			0	0.00%	0	0.00	0.00		
Subasta	62 Días								0	0	0.00%	
TOTAL		0	0			0	0.00%	0	0.00	0.00		
Subasta	90 Días								0	0	0.00%	
TOTAL		0	0			0	0.00%	0	0.00	0.00		
TOTAL			5,313,736.00			5,313,736.00		0	0.00	0.00		

* Tasa Efectiva anual

Fuente: DFV, DODM

ANEXO 2: AGREGADOS MONETARIOS

CUADRO 5
M3 PÚBLICO Y PRIVADO ¹
(Miles de millones de pesos)

	diciembre			marzo			junio			diciembre			enero		
	2015	2016	%	2016	2017	%	2016	2017	%	2016	2017	%	2017	2018	%
M3 Privado	368,206	395,365	7.4	370,971	391,717	5.6	372,361	398,892	7.1	395,365	420,629	6.4	390,309	409,015	4.8
Efectivo	53,928	55,542	3.0	48,678	48,789	0.2	48,432	49,237	1.7	55,542	59,852	7.8	50,846	54,175	6.5
PSE	314,278	339,823	8.1	322,293	342,928	6.4	323,928	349,655	7.9	339,823	360,777	6.2	339,463	354,840	4.5
Ctas. Ctes.	38,844	36,148	-6.9	36,437	34,258	-6.0	32,528	34,655	6.5	36,148	38,417	6.3	33,184	35,236	6.2
CDT	114,727	144,698	26.1	124,999	151,771	21.4	138,296	151,079	9.2	144,698	152,432	5.3	148,412	154,547	4.1
Ahorro	136,588	131,554	-3.7	136,584	129,194	-5.4	128,897	135,526	5.1	131,554	138,707	5.4	131,303	135,027	2.8
Otros	24,118	27,423	13.7	24,273	27,704	14.1	24,208	28,395	17.3	27,423	31,221	13.9	26,565	30,031	13.0
M3 Público	46,295	49,782	7.5	49,359	53,825	9.0	52,385	53,287	1.7	49,782	57,125	14.8	51,901	57,891	11.5
Ctas. Ctes.	10,442	10,153	-2.8	10,743	10,439	-2.8	10,975	9,310	-15.2	10,153	10,098	-0.5	10,329	10,210	-1.1
CDT	6,033	5,884	-2.5	5,561	7,046	26.7	6,335	9,590	51.4	5,884	7,416	26.1	5,463	8,060	47.5
Ahorro	19,784	24,014	21.4	24,661	27,453	11.3	26,688	25,911	-2.9	24,014	29,686	23.6	27,457	30,642	11.6
Fiduciarios	5,578	5,920	6.1	5,948	6,477	8.9	5,942	6,157	3.6	5,920	6,050	2.2	6,336	6,350	0.2
Otros	4,458	3,812	-14.5	2,446	2,410	-1.4	2,445	2,318	-5.2	3,812	3,875	1.6	2,315	2,629	13.6
M3 Total	414,501	445,147	7.4	420,330	445,542	6.0	424,746	452,178	6.5	445,147	477,753	7.3	442,210	466,906	5.6

CARTERA PÚBLICA Y PRIVADA ²
(Miles de millones de pesos)

Cartera Bruta	342,073	399,182	16.7	373,775	403,884	8.1	385,189	413,231	7.3	399,182	423,667	6.1	397,795	421,696	6.0
Pública	15,552	16,594	6.7	18,289	16,469	-10.0	12,795	16,011	25.1	16,594	16,777	1.1	16,929	17,042	0.7
Privada	326,521	382,588	17.2	355,486	387,415	9.0	372,394	397,220	6.7	382,588	406,890	6.4	380,866	404,655	6.2

¹ Variación anual. A partir de entrada en vigencia de las NIF en enero de 2015, las variaciones con respecto a los datos del 2014 tienen un efecto estadístico por cambios de metodología.

² Variación anual - para la cartera pública y privada, incluye Leasing Financiero

Fuentes: Banco de la República, cálculos con información de Balances y del formato 338 de la Superintendencia Financiera.

CUADRO 6
Portafolio Financiero del Sector Real en ml
(Miles de Millones de pesos)

AÑO	MES	TOTAL SECTOR REAL								
		TOTAL			SECTOR PUBLICO			SECTOR PRIVADO ¹		
		M3	TES	M3 + TES	M3	TES	TOTAL	M3	TES	TOTAL
2006	diciembre	132,740.1	64,184.7	196,924.8	23,061.2	30,872.4	53,933.6	109,678.9	33,312.3	142,991.2
2007	diciembre	156,820.1	71,221.9	228,041.9	24,129.7	31,221.9	55,351.6	132,690.4	40,000.0	172,690.4
2008	diciembre	183,455.2	82,331.7	265,787.0	29,448.4	36,925.8	66,374.2	154,006.8	45,405.9	199,412.7
2009	diciembre	197,491.3	86,560.0	284,051.3	30,180.5	36,444.8	66,625.3	167,310.7	50,115.2	217,425.9
2010	diciembre	219,828.3	101,942.8	321,771.1	33,088.8	40,159.4	73,248.2	186,739.5	61,783.5	248,523.0
2011	diciembre	259,929.7	110,967.9	370,897.6	37,698.6	42,480.6	80,179.2	222,231.1	68,487.3	290,718.4
2012	diciembre	300,208.6	113,374.9	413,583.5	43,024.8	41,748.0	84,772.8	257,183.8	71,626.9	328,810.7
2013	diciembre	341,304.2	128,429.9	469,734.1	51,428.4	45,315.1	96,743.5	289,875.8	83,114.8	372,990.6
2014	diciembre	371,418.5	146,828.4	518,246.9	52,573.7	44,626.8	97,200.5	318,844.8	102,201.5	421,046.4
2015	diciembre	414,501.0	157,017.5	571,518.4	46,294.7	45,977.4	92,272.1	368,206.3	111,040.0	479,246.3
2016	enero	413,551.3	157,155.3	570,706.5	48,802.3	46,293.9	95,096.1	364,749.0	110,861.4	475,610.4
	febrero	419,307.0	158,163.4	577,470.4	48,905.2	46,676.2	95,581.5	370,401.7	111,487.2	481,889.0
	marzo	420,329.9	156,986.4	577,316.3	49,358.9	42,308.3	91,667.2	370,971.0	114,678.1	485,649.1
	abril	421,230.0	161,122.4	582,352.4	52,657.6	42,838.4	95,496.0	368,572.4	118,284.0	486,856.4
	mayo	419,871.2	165,509.6	585,380.7	52,051.5	44,379.2	96,430.7	367,819.7	121,130.4	488,950.1
	junio	424,745.7	167,483.3	592,229.0	52,385.1	45,933.2	98,318.3	372,360.6	121,550.1	493,910.7
	julio	429,005.2	172,835.5	601,840.7	53,400.9	46,836.3	100,237.2	375,604.3	125,999.2	501,603.5
	agosto	424,795.2	175,294.2	600,089.4	52,396.4	44,745.1	97,141.5	372,398.7	130,549.7	502,947.8
	septiembre	428,778.0	179,573.9	608,351.9	52,044.6	46,385.6	98,430.2	376,733.5	133,188.3	509,921.7
	octubre	431,093.0	181,926.6	613,019.7	52,672.3	47,850.3	100,522.6	378,420.7	134,076.4	512,497.1
	noviembre	440,835.8	184,214.1	625,049.9	53,785.0	47,376.0	101,161.1	387,050.7	136,838.1	523,888.8
	diciembre	445,146.6	184,070.6	629,217.2	49,781.5	45,519.2	95,300.7	395,365.1	138,551.4	533,916.5
2017	enero	442,210.1	185,906.3	628,116.4	51,900.6	44,900.9	96,801.6	390,309.4	141,005.4	531,314.8
	febrero	445,437.3	188,937.0	634,374.3	52,726.0	43,931.0	96,657.0	392,711.3	145,006.0	537,717.4
	marzo	445,542.1	192,877.4	638,419.5	53,825.3	44,071.8	97,897.1	391,716.8	148,805.6	540,522.4
	abril	449,811.7	198,056.6	647,868.2	55,749.1	47,522.2	103,271.3	394,062.6	150,534.4	544,597.0
	mayo	445,447.4	197,473.0	642,920.5	50,611.2	45,237.5	95,848.7	394,836.2	152,235.5	547,071.8
	junio	452,178.4	195,949.5	648,127.9	53,286.8	45,292.0	98,578.8	398,891.6	150,657.5	549,549.1
	julio	454,904.9	196,264.4	651,169.3	54,411.5	45,632.4	100,043.9	400,493.4	150,631.9	551,125.3
	agosto	452,643.5	198,805.3	651,448.8	53,355.6	44,730.6	98,086.2	399,287.9	154,074.7	553,362.5
	septiembre	451,915.2	200,164.9	652,080.0	55,574.4	45,898.9	101,473.3	396,340.8	154,265.9	550,606.7
	octubre	455,494.7	198,761.2	654,255.9	58,568.5	43,432.0	102,000.5	396,926.2	155,329.2	552,255.4
	noviembre	464,913.0	199,054.8	663,967.9	58,815.3	43,281.4	102,096.7	406,097.7	155,773.4	561,871.2
	diciembre	477,753.3	198,563.0	676,316.3	57,124.8	42,602.0	99,726.8	420,628.5	155,961.0	576,589.5
2018	enero	466,906.2	202,482.4	669,388.5	57,891.1	42,992.2	100,883.3	409,015.0	159,490.2	568,505.2

Portafolio Financiero del Sector Real en ml
(% Variaciones)

AÑO	MES	TOTAL SECTOR REAL								
		TOTAL			SECTOR PUBLICO			SECTOR PRIVADO ¹		
		M3	TES	M3 + TES	M3	TES	TOTAL	M3	TES	TOTAL
2007	diciembre	18.1%	11.0%	15.8%	4.6%	1.1%	2.6%	21.0%	20.1%	20.8%
2008	diciembre	17.0%	15.6%	16.6%	22.0%	18.3%	19.9%	16.1%	13.5%	15.5%
2009	diciembre	7.7%	5.1%	6.9%	2.5%	-1.3%	0.4%	8.6%	10.4%	9.0%
2010	diciembre	11.3%	17.8%	13.3%	9.6%	10.2%	9.9%	11.6%	23.3%	14.3%
2011	diciembre	18.2%	8.9%	15.3%	13.9%	5.8%	9.5%	19.0%	10.9%	17.0%
2012	diciembre	15.5%	2.2%	11.5%	14.1%	-1.7%	5.7%	15.7%	4.6%	13.1%
2013	diciembre	13.7%	13.3%	13.6%	19.5%	8.5%	14.1%	12.7%	16.0%	13.4%
2014	diciembre	8.8%	14.3%	10.3%	2.2%	-1.5%	0.5%	10.0%	23.0%	12.9%
2015	diciembre	11.6%	6.9%	10.3%	-11.9%	3.0%	-5.1%	15.5%	8.6%	13.8%
2016	enero	11.9%	4.9%	9.9%	-7.4%	7.5%	-0.7%	15.2%	3.9%	12.3%
	febrero	11.0%	5.8%	9.5%	-8.7%	9.8%	-0.5%	14.2%	4.2%	11.7%
	marzo	10.8%	3.4%	8.7%	-12.3%	-2.6%	-8.1%	14.8%	5.8%	12.6%
	abril	11.7%	4.0%	9.4%	-8.3%	-2.8%	-5.9%	15.2%	6.7%	13.0%
	mayo	10.0%	3.6%	8.1%	-6.1%	-9.4%	-7.6%	12.7%	9.3%	11.8%
	junio	10.1%	3.9%	8.3%	-7.8%	-10.5%	-9.1%	13.2%	10.7%	12.6%
	julio	9.9%	7.2%	9.1%	-7.5%	-5.1%	-6.4%	12.9%	12.6%	12.9%
	agosto	7.2%	7.2%	7.2%	-9.5%	-14.4%	-11.8%	10.0%	17.4%	11.9%
	septiembre	8.7%	7.9%	8.5%	-4.1%	-10.1%	-7.0%	10.7%	16.0%	12.1%
	octubre	6.9%	15.4%	9.3%	-2.8%	0.8%	-1.1%	8.4%	21.6%	11.6%
	noviembre	8.6%	17.3%	11.0%	1.2%	0.3%	0.7%	9.8%	24.6%	13.3%
	diciembre	7.4%	17.2%	10.1%	7.5%	-1.0%	3.3%	7.4%	24.8%	11.4%
2017	enero	6.9%	18.3%	10.1%	6.3%	-3.0%	1.8%	7.0%	27.2%	11.7%
	febrero	6.2%	19.5%	9.9%	7.8%	-5.9%	1.1%	6.0%	30.1%	11.6%
	marzo	6.0%	22.9%	10.6%	9.0%	4.2%	6.8%	5.6%	29.8%	11.3%
	abril	6.8%	22.9%	11.3%	5.9%	10.9%	8.1%	6.9%	27.3%	11.9%
	mayo	6.1%	19.3%	9.8%	-2.8%	1.9%	-0.6%	7.3%	25.7%	11.9%
	junio	6.5%	17.0%	9.4%	1.7%	-1.4%	0.3%	7.1%	23.9%	11.3%
	julio	6.0%	13.6%	8.2%	1.9%	-2.6%	-0.2%	6.6%	19.5%	9.9%
	agosto	6.6%	13.4%	8.6%	1.8%	0.0%	1.0%	7.2%	18.0%	10.0%
	septiembre	5.4%	11.5%	7.2%	6.8%	-1.0%	3.1%	5.2%	15.8%	8.0%
	octubre	5.7%	9.3%	6.7%	11.2%	-9.2%	1.5%	4.9%	15.9%	7.8%
	noviembre	5.5%	8.1%	6.2%	9.4%	-8.6%	0.9%	4.9%	13.8%	7.3%
	diciembre	7.3%	7.9%	7.5%	14.8%	-6.4%	4.6%	6.4%	12.6%	8.0%
2018	enero	5.6%	8.9%	6.6%	11.5%	-4.3%	4.2%	4.8%	13.1%	7.0%

¹No incluye los TES del sector financiero

Fuente: cálculos DTIE con base en DFV, Banco de la República.

ANEXO 3: CARTERA

CUADRO 1

Evolucion de la Cartera Bruta Total¹

Semana	Fecha	Cartera M/L MM\$			Cartera M/E en pesos MM\$			Cartera Total 1/ MM\$			Cartera M/E en US\$1/ (Millones)		
		2018	2017	2018	2017	2018	2017	2018	2017	2018	2017	2018	2018
				Var. % Anual			Var. % Anual			Var. % Anual			Var. % Anual
1	ene-05	380,350.0	407,612.0	7.2	21,326.4	19,229.4	-9.8	401,676.3	426,841.3	6.3	7,306.0	6,634.7	-9.2
2	ene-12	380,069.3	407,229.9	7.1	21,388.1	18,796.4	-12.1	401,457.4	426,026.3	6.1	7,284.9	6,581.7	-9.7
3	ene-19	380,124.9	407,094.0	7.1	21,179.7	18,527.1	-12.5	401,304.7	425,621.0	6.1	7,233.7	6,496.7	-10.2
4	ene-26	380,651.6	407,324.1	7.0	21,156.4	18,159.1	-14.2	401,808.0	425,483.2	5.9	7,220.2	6,473.6	-10.3
5	feb-02	381,077.9	408,027.2	7.1	20,567.0	18,211.5	-11.5	401,644.8	426,238.8	6.1	7,201.8	6,430.3	-10.7
6	feb-09	381,352.1	408,534.0	7.1	20,532.2	18,464.6	-10.1	401,884.3	426,998.6	6.2	7,199.3	6,348.0	-11.8
7	feb-16	383,140.8	410,699.4	7.2	20,914.5	18,001.7	-13.9	404,055.3	428,701.0	6.1	7,204.9	6,309.4	-12.4
8	feb-23	383,896.6	410,898.6	7.0	20,889.4	17,849.2	-14.6	404,786.0	428,747.7	5.9	7,236.9	6,263.8	-13.4
9	mar-02	384,096.8	411,502.5	7.1	21,568.1	18,080.7	-16.2	405,665.0	429,583.2	5.9	7,243.9	6,279.9	-13.3
10	mar-09	384,379.9	411,371.0	7.0	21,593.4	17,830.1	-17.4	405,973.3	429,201.1	5.7	7,244.1	6,219.2	-14.1
11	mar-16	385,287.6	414,343.4	7.5	21,187.1	17,943.5	-15.3	406,474.7	432,287.0	6.4	7,274.5	6,290.5	-13.5
12	mar-23	385,931.8	414,597.7	7.4	21,155.5	17,884.1	-15.5	407,087.3	432,481.8	6.2	7,295.1	6,277.3	-14.0
13	mar-30	387,319.4	414,987.1	7.1	20,885.5	17,282.2	-17.3	408,204.8	432,269.3	5.9	7,237.9	6,215.6	-14.1
14	abr-06	387,645.5	415,168.9	7.1	20,746.3	17,318.2	-16.5	408,391.8	432,487.2	5.9	7,259.0	6,203.1	-14.5
15	abr-13	387,664.0	415,793.0	7.3	20,891.4	16,722.6	-20.0	408,555.4	432,515.6	5.9	7,272.8	6,181.3	-15.0
16	abr-20	388,365.9	416,307.3	7.2	20,992.9	17,098.3	-18.6	409,358.8	433,405.6	5.9	7,317.4	6,199.6	-15.3
17	abr-27	389,513.7	416,865.6	7.0	21,501.4	17,259.4	-19.7	411,015.1	434,125.0	5.6	7,293.9	6,150.3	-15.7
18	may-04	388,923.6	416,792.0	7.2	21,549.7	17,309.2	-19.7	410,473.2	434,101.1	5.8	7,275.9	6,087.5	-16.3
19	may-11	390,166.1			21,323.9			411,490.0			7,306.0		
20	may-18	390,964.5			21,177.4			412,141.8			7,329.2		
21	may-25	391,669.4			21,429.4			413,098.9			7,355.3		
22	jun-01	392,236.2			21,253.2			413,489.4			7,342.1		
23	jun-08	392,959.3			21,505.0			414,464.3			7,365.8		
24	jun-15	394,113.9			21,808.0			415,921.8			7,363.4		
25	jun-22	394,536.5			22,299.1			416,835.7			7,406.7		
26	jun-29	395,604.3			22,307.5			417,911.9			7,312.9		
27	jul-06	394,114.3			22,605.8			416,720.1			7,309.5		
28	jul-13	395,002.8			22,122.2			417,125.0			7,326.3		
29	jul-20	395,489.4			21,971.0			417,460.3			7,297.5		
30	jul-27	396,243.9			21,885.1			418,129.1			7,306.7		
31	ago-03	396,401.4			21,733.3			418,134.7			7,306.8		
32	ago-10	396,661.4			21,800.6			418,462.0			7,303.4		
33	ago-17	396,996.0			21,873.9			418,869.9			7,304.9		
34	ago-24	397,342.6			21,439.7			418,782.4			7,307.4		
35	ago-31	397,734.5			21,188.8			418,923.3			7,216.7		
36	sep-07	397,853.6			20,933.6			418,787.2			7,195.8		
37	sep-14	399,297.7			20,790.0			420,087.8			7,174.3		
38	sep-21	400,000.7			20,660.5			420,661.2			7,122.5		
39	sep-28	401,256.7			20,871.4			422,128.1			7,107.2		
40	oct-05	400,856.0			21,124.8			421,980.8			7,179.9		
41	oct-12	401,421.6			20,898.4			422,320.0			7,127.6		
42	oct-19	402,060.1			20,814.6			422,874.7			7,087.9		
43	oct-26	402,559.1			21,346.4			423,905.5			7,092.2		
44	nov-02	402,595.0			21,528.0			424,123.0			7,045.5		
45	nov-09	403,537.2			21,154.5			424,691.7			7,040.0		
46	nov-16	404,285.8			21,127.2			425,413.0			7,034.9		
47	nov-23	405,184.3			20,896.4			426,080.7			7,020.7		
48	nov-30	406,101.6			21,236.9			427,338.5			7,065.4		
49	dic-07	406,344.6			21,147.3			427,491.9			7,011.3		
50	dic-14	408,117.3			21,046.6			429,164.0			7,023.5		
51	dic-21	408,893.6			20,579.8			429,473.4			6,947.6		
52	dic-28	408,869.9			19,502.8			428,372.7			6,535.8		

¹ No incluye la cartera de la FDN. Corresponde a Cartera Ajustada

CUADRO 2
Evolucion de la Cartera Bruta por Modalidad¹

Semana	Fecha	Comercial ² MMS						Consumo ³ MMS						Microcrédito MMS						Hipotecaria ⁴ MMS		
		Moneda Legal			Moneda Extranjera			Moneda Legal			Moneda Extranjera			Moneda Legal			Moneda Extranjera			Moneda Legal		
		2017	2018	Var. % Anual	2017	2018	Var. % Anual	2017	2018	Var. % Anual	2017	2018	Var. % Anual	2017	2018	Var. % Anual	2017	2018	Var. % Anual	2017	2018	Var. % Anual
1	ene-05	204,391.6	213,874.4	4.6	20,804.0	18,701.5	-10.1	111,978.5	122,702.7	9.6	522.2	527.8	1.1	11,206.2	12,072.2	7.7	0.1	0.1	0.0	52,773.7	58,962.7	11.7
2	ene-12	204,091.2	213,497.6	4.6	20,854.6	18,265.0	-12.4	112,036.2	122,750.0	9.6	533.3	531.3	-0.4	11,176.9	12,025.7	7.6	0.1	0.1	0.0	52,765.0	58,956.6	11.7
3	ene-19	203,952.3	213,230.3	4.5	20,656.8	18,007.9	-12.8	112,173.2	122,828.9	9.5	522.8	519.1	-0.7	11,203.7	12,045.1	7.5	0.1	0.1	0.0	52,795.7	58,989.7	11.7
4	ene-26	204,004.0	213,110.8	4.5	20,632.1	17,651.5	-14.4	112,579.4	123,062.7	9.3	524.2	507.6	-3.2	11,262.6	12,096.5	7.4	0.1	0.1	0.0	52,805.6	59,054.1	11.8
5	feb-02	204,151.4	213,594.5	4.6	20,063.3	17,707.3	-11.7	112,708.6	123,225.5	9.3	503.5	504.2	0.1	11,286.7	12,142.1	7.6	0.1	0.1	0.0	52,931.2	59,065.2	11.6
6	feb-09	204,190.5	213,986.7	4.8	20,033.5	17,946.7	-10.4	112,841.8	123,293.4	9.3	498.6	517.8	3.9	11,275.2	12,128.8	7.6	0.1	0.1	0.0	53,044.7	59,125.0	11.5
7	feb-16	205,657.2	215,768.9	4.9	20,420.7	17,497.7	-14.3	112,971.6	123,528.7	9.3	493.8	503.9	2.1	11,295.8	12,136.2	7.4	0.1	0.1	0.0	53,216.3	59,265.6	11.4
8	feb-23	205,736.3	215,586.3	4.8	20,393.8	17,345.5	-14.9	113,438.1	123,774.8	9.1	495.6	503.6	1.6	11,336.4	12,171.2	7.4	0.1	0.1	0.0	53,385.8	59,366.3	11.2
9	mar-02	205,783.8	215,793.6	4.9	21,063.6	17,578.3	-16.5	113,379.8	123,804.5	9.2	504.4	502.3	-0.4	11,353.3	12,202.4	7.5	0.1	0.1	0.0	53,580.0	59,702.0	11.4
10	mar-09	205,959.4	215,650.8	4.7	21,081.0	17,327.7	-17.8	113,411.8	123,719.7	9.1	512.3	502.4	-1.9	11,336.5	12,174.1	7.4	0.1	0.1	0.0	53,672.2	59,826.4	11.5
11	mar-16	206,511.6	218,270.6	5.7	20,696.9	17,446.3	-15.7	113,634.9	123,927.7	9.1	490.1	497.2	1.4	11,353.3	12,175.7	7.2	0.1	0.1	0.0	53,787.9	59,969.4	11.5
12	mar-23	206,535.5	218,131.6	5.6	20,657.8	17,385.4	-15.8	114,133.8	124,182.1	8.8	497.6	498.6	0.2	11,373.5	12,192.8	7.2	0.1	0.1	0.0	53,889.0	60,091.2	11.5
13	mar-30	207,083.9	218,217.0	5.4	20,391.2	16,790.6	-17.7	114,667.3	124,316.4	8.4	494.1	491.5	-0.5	11,441.4	12,228.1	6.9	0.1	0.1	0.0	54,126.8	60,225.6	11.3
14	abr-06	207,562.9	218,516.3	5.3	20,263.5	16,822.9	-17.0	114,507.8	124,251.3	8.5	482.7	495.2	2.6	11,412.0	12,159.5	6.5	0.1	0.1	0.0	54,162.8	60,241.9	11.2
15	abr-13	207,394.1	218,677.8	5.4	20,398.5	16,241.1	-20.4	114,661.4	124,607.7	8.7	492.9	481.4	-2.3	11,410.1	12,169.7	6.7	0.1	0.1	0.0	54,198.5	60,337.8	11.3
16	abr-20	207,866.2	218,756.4	5.2	20,496.3	16,618.5	-18.9	114,820.0	124,899.5	8.8	496.6	479.8	-3.4	11,402.6	12,195.7	7.0	0.0	0.0	0.0	54,277.0	60,455.6	11.4
17	abr-27	208,120.7	218,705.8	5.1	20,989.1	16,764.8	-20.1	115,386.5	125,286.5	8.6	512.1	494.5	-3.4	11,484.2	12,243.8	6.6	0.1	0.0	0.0	54,522.3	60,629.6	11.2
18	may-04	207,844.9	218,591.2	5.2	21,034.1	16,808.5	-20.1	115,093.8	125,204.4	8.8	515.5	500.7	-2.9	11,449.1	12,233.6	6.9	0.1	0.0	0.0	54,535.8	60,762.8	11.4
19	may-11	208,721.2			20,808.1			115,363.1			515.6			11,453.3			0.2			54,628.5		
20	may-18	209,106.3			20,677.6			115,658.4			499.7			11,467.9			0.1			54,731.9		
21	may-25	208,983.2			20,915.0			116,274.7			514.4			11,524.9			0.1			54,866.5		
22	jun-01	209,221.4			20,741.2			116,440.7			511.8			11,553.0			0.2			55,021.2		
23	jun-08	209,843.9			20,985.3			116,472.8			519.6			11,552.2			0.2			55,090.4		
24	jun-15	210,551.9			21,287.2			116,770.2			520.5			11,600.9			0.2			55,190.8		
25	jun-22	210,531.1			21,759.3			117,104.3			539.6			11,620.5			0.2			55,280.5		
26	jun-29	210,759.5			21,746.8			117,628.1			560.5			11,708.8			0.2			55,508.0		
27	jul-06	209,680.4			22,034.3			117,256.2			571.3			11,659.1			0.2			55,518.5		
28	jul-13	210,184.6			21,558.1			117,522.5			563.9			11,685.9			0.2			55,609.9		
29	jul-20	210,406.0			21,415.1			117,696.0			555.7			11,710.5			0.2			55,676.9		
30	jul-27	210,516.0			21,327.6			118,158.9			557.3			11,781.5			0.2			55,787.6		
31	ago-03	210,529.4			21,191.4			118,165.7			541.7			11,794.8			0.2			55,911.4		
32	ago-10	210,537.3			21,249.4			118,377.7			551.0			11,774.3			0.2			55,972.1		
33	ago-17	210,550.4			21,334.7			118,555.8			538.9			11,808.7			0.2			56,081.1		
34	ago-24	210,289.5			20,904.3			119,017.4			535.2			11,843.0			0.2			56,192.7		
35	ago-31	210,135.7			20,662.4			119,269.6			526.2			11,916.4			0.2			56,412.8		
36	sep-07	210,472.2			20,409.7			119,038.8			523.7			11,892.8			0.2			56,449.8		
37	sep-14	211,288.1			20,270.9			119,543.7			518.9			11,906.2			0.2			56,559.8		
38	sep-21	211,466.6			20,147.7			119,879.6			512.6			11,949.9			0.1			56,704.7		
39	sep-28	211,897.4			20,347.5			120,355.0			523.8			12,033.7			0.1			56,970.6		
40	oct-05	211,891.5			20,603.8			119,986.5			520.8			11,975.9			0.1			57,002.1		
41	oct-12	211,972.9			20,370.7			120,331.4			527.6			11,980.4			0.1			57,136.9		
42	oct-19	212,268.9			20,286.5			120,578.6			528.0			11,973.4			0.1			57,239.1		
43	oct-26	212,227.8			20,797.8			120,965.4			548.5			12,027.2			0.1			57,338.7		
44	nov-02	211,868.2			20,976.4			121,070.7			551.5			12,046.6			0.1			57,609.4		
45	nov-09	212,539.7			20,602.3			121,292.9			552.0			12,011.4			0.1			57,693.2		
46	nov-16	212,909.2			20,577.9			121,574.7			549.2			12,000.0			0.1			57,801.9		
47	nov-23	212,961.9			20,360.2			122,159.0			546.1			12,048.1			0.1			58,015.3		
48	nov-30	212,825.7			20,672.8			122,924.5			564.0			12,105.7			0.1			58,245.7		
49	dic-07	213,287.8			20,586.4			122,647.4			560.8			12,090.3			0.1			58,319.1		
50	dic-14	214,604.7			20,489.1			122,909.7			557.5			12,090.8			0.1			58,512.2		
51	dic-21	214,992.6			20,047.3			123,019.4			532.5			12,117.6			0.1			58,764.0		
52	dic-28	214,546.7			18,962.5			123,186.0			540.2			12,152.2			0.1			58,985.0		

1/ No incluye cartera de la FDN

2/ Incluye ajuste por leasing operativo

3/ Incluye tarjetas de crédito y avances de todos los plazos.

4/ Corresponde a créditos otorgados para adquisición de vivienda, incluye los ajustes de titularización de cartera hipotecaria y por ventas de cartera para manejo a través de derechos fiduciarios.

Fuente: Formato 281 de la Superintendencia Financiera.

CUADRO 3
Desembolsos y Tasas de Interés Cartera Comercial ¹
Moneda Legal

Semana	Fecha 2018	Comercial ²				Ordinario				Preferencial				Tesorería			
		Desembolsos MM\$		Tasa de interés % ³		Desembolsos MM\$		Tasa de interés % ³		Desembolsos MM\$		Tasa de interés % ³		Desembolsos MM\$		Tasa de interés % ³	
		2017	2018	2017	2018	2017	2018	2017	2018	2017	2018	2017	2018	2017	2018	2017	2018
1	ene-05	1,420.4	2,002.4	12.96	9.21	802.3	634.9	14.12	11.49	588.8	1,311.6	11.39	8.14	29.3	55.8	12.69	8.37
2	ene-12	1,593.1	1,553.6	12.97	10.11	786.5	762.5	14.38	11.71	764.5	750.4	11.55	8.56	42.0	40.7	12.32	8.75
3	ene-19	2,428.5	2,288.3	12.90	9.91	1,236.5	1,128.2	14.40	11.77	1,117.3	979.0	11.29	8.27	74.8	181.0	12.22	7.15
4	ene-26	2,635.6	2,796.6	12.65	9.60	1,297.8	1,234.2	14.26	11.44	1,258.4	1,489.1	11.03	8.12	79.4	73.3	11.98	8.83
5	feb-02	3,020.1	2,915.2	12.94	10.05	1,769.1	1,483.9	13.94	11.56	1,161.4	1,380.9	11.49	8.46	89.6	50.3	11.93	9.18
6	feb-09	2,249.2	3,381.2	13.02	9.04	1,412.3	1,213.0	13.89	11.30	757.8	2,114.4	11.47	7.74	79.1	53.8	12.19	9.28
7	feb-16	3,575.2	4,174.4	12.59	9.30	2,094.6	1,966.4	13.57	10.79	1,417.0	2,071.6	11.16	7.95	63.6	136.3	12.25	8.25
8	feb-23	2,770.3	2,638.6	12.75	9.57	1,483.6	1,228.8	13.84	11.60	1,169.7	1,277.0	11.45	7.85	117.1	132.8	11.88	7.28
9	mar-02	2,850.2	3,694.7	12.97	9.72	1,679.2	1,629.7	13.87	11.77	1,005.4	1,921.2	11.48	8.12	165.6	143.8	12.84	7.91
10	mar-09	2,104.9	2,680.1	12.97	9.48	1,209.4	1,200.5	14.21	11.68	827.4	1,419.9	11.24	7.65	68.1	59.7	11.97	8.56
11	mar-16	2,759.6	4,507.1	12.55	8.78	1,541.6	1,435.4	13.60	11.13	1,155.9	2,996.0	11.22	7.63	62.1	75.7	11.03	9.81
12	mar-23	2,004.0	3,028.5	12.54	9.47	1,062.6	1,488.7	13.88	10.78	887.0	1,400.8	10.97	8.28	54.4	139.0	12.18	7.47
13	mar-30	3,040.9	2,653.1	12.66	9.19	1,749.2	1,265.6	13.73	11.06	1,155.6	1,270.3	11.19	7.38	136.1	117.2	11.24	8.66
14	abr-06	2,400.2	2,167.4	12.41	9.63	1,201.3	1,120.3	13.83	11.27	1,143.9	1,008.6	10.95	7.86	55.0	38.5	11.46	8.22
15	abr-13	1,966.8	2,938.4	11.82	9.57	762.4	1,277.0	13.80	11.20	1,172.1	1,567.2	10.55	8.31	32.3	94.2	11.28	8.56
16	abr-20	2,722.0	3,716.0	12.11	8.98	1,289.8	1,291.7	13.62	11.18	1,342.7	2,283.7	10.71	7.82	89.4	140.5	11.37	7.73
17	abr-27	3,425.8	2,821.1	12.06	9.55	1,684.4	1,374.5	13.66	11.05	1,575.7	1,326.8	10.46	8.15	165.7	119.8	11.13	7.89
18	may-04	1,765.2	2,104.2	12.42	10.11	1,028.7	1,097.6	13.72	11.60	699.8	944.2	10.54	8.46	36.7	62.4	11.86	8.69
19	may-11	2,797.9		11.60		1,286.0		13.48		1,404.5		10.02		107.5		9.63	
20	may-18	3,003.9		11.68		1,391.3		13.21		1,468.3		10.30		144.3		11.03	
21	may-25	3,326.3		11.54		1,406.7		13.31		1,778.7		10.20		140.9		10.60	
22	jun-01	3,412.7		11.18		1,374.8		13.23		1,878.7		9.70		159.2		10.89	
23	jun-08	2,390.6		11.43		1,064.5		13.26		1,234.8		9.89		91.3		10.94	
24	jun-15	3,227.9		11.28		1,684.0		12.51		1,420.4		9.90		123.5		10.45	
25	jun-22	2,688.7		11.31		1,182.0		13.04		1,401.5		9.87		105.2		11.03	
26	jun-29	4,353.4		10.96		1,797.6		12.92		2,350.6		9.51		205.3		10.24	
27	jul-06	1,850.4		11.34		960.6		12.79		821.5		9.73		68.3		10.24	
28	jul-13	2,269.6		11.49		1,216.1		13.01		993.1		9.70		60.4		10.57	
29	jul-20	2,710.4		10.57		1,110.2		12.52		1,540.0		9.17		60.2		10.31	
30	jul-27	3,389.6		10.81		1,538.4		12.35		1,737.4		9.49		113.7		10.10	
31	ago-03	2,796.7		10.67		1,275.6		12.47		1,437.2		9.13		83.9		9.84	
32	ago-10	2,058.0		10.77		964.3		12.48		1,008.1		9.23		85.6		9.75	
33	ago-17	2,825.6		10.53		1,251.9		12.26		1,513.6		9.15		60.0		9.46	
34	ago-24	2,545.3		10.30		1,071.2		12.08		1,428.0		8.97		46.2		9.96	
35	ago-31	3,541.1		10.65		1,739.2		12.12		1,656.9		9.25		145.0		8.95	
36	sep-07	3,021.0		10.11		1,329.2		11.87		1,622.0		8.70		69.9		9.11	
37	sep-14	3,028.7		10.39		1,456.1		12.10		1,488.3		8.81		84.3		8.85	
38	sep-21	2,938.6		10.32		1,334.7		12.18		1,507.4		8.78		96.5		8.82	
39	sep-28	4,530.6		10.09		1,784.8		12.03		2,623.4		8.78		122.4		9.71	
40	oct-05	2,352.2		10.84		1,380.7		12.22		884.8		8.84		86.8		9.32	
41	oct-12	2,798.7		10.21		1,152.0		12.05		1,598.8		8.92		47.9		9.26	
42	oct-19	2,644.6		9.70		1,045.2		11.77		1,531.2		8.35		68.1		8.30	
43	oct-26	2,831.5		10.63		1,347.5		12.39		1,388.7		9.08		95.3		8.42	
44	nov-02	2,883.0		10.68		1,708.2		11.88		1,098.4		8.88		76.4		9.60	
45	nov-09	2,696.7		9.88		1,048.2		11.77		1,594.1		8.64		54.4		9.74	
46	nov-16	2,449.2		10.23		1,129.3		11.77		1,232.0		8.90		87.9		9.24	
47	nov-23	3,185.0		9.85		1,420.1		11.45		1,606.6		8.53		158.2		8.93	
48	nov-30	3,579.3		10.18		1,748.9		11.70		1,726.9		8.72		103.5		8.58	
49	dic-07	2,195.4		10.18		1,184.7		11.46		952.1		8.65		58.6		8.98	
50	dic-14	4,798.9		9.44		1,648.1		11.56		3,067.2		8.33		83.6		8.61	
51	dic-21	5,021.7		9.41		2,049.0		11.16		2,754.4		8.20		218.3		8.21	
52	dic-28	4,492.4		9.65		1,742.8		11.22		2,589.2		8.72		160.4		7.56	

1/ Incluye leasing financiero

2/ Promedio ponderado por monto de las tasa de los créditos ordinarios, de tesorería y preferenciales. No incluye construcción de vivienda.

3/ Promedio ponderado por monto

Fuente: Formato 088 de la Superintendencia Financiera.

CUADRO 4

Desembolsos y Tasas de Interés Cartera de Consumo y Tarjeta de crédito ¹

Moneda Legal

Semana	Fecha	Consumo ²				Tarjetas de Crédito ³			
		Desembolsos MM\$		Tasa de interés % ⁴		Desembolsos MM\$		Tasa de interés % ⁴	
		2017	2018	2017	2018	2017	2018	2017	2018
1	ene-05	640	508	20.71	19.79	534	609	31.77	29.27
2	ene-12	585	604	21.32	19.69	519	593	32.05	29.41
3	ene-19	825	866	21.11	19.75	560	648	31.87	29.48
4	ene-26	1,043	1,152	20.54	19.10	556	628	31.81	29.41
5	feb-02	1,254	1,387	19.93	18.67	573	659	31.79	29.27
6	feb-09	1,005	1,083	20.40	19.05	532	595	31.83	29.57
7	feb-16	1,073	1,199	20.15	18.85	526	586	31.57	29.73
8	feb-23	1,183	1,472	19.71	18.55	536	610	31.56	29.57
9	mar-02	1,510	1,674	19.44	18.16	556	651	31.59	29.37
10	mar-09	1,035	1,104	20.15	18.63	573	640	31.74	29.25
11	mar-16	1,125	1,178	19.97	18.56	582	633	31.62	29.24
12	mar-23	971	1,258	20.47	18.31	535	622	31.68	29.23
13	mar-30	1,685	1,268	19.32	17.86	548	540	31.40	29.19
14	abr-06	1,019	1,027	20.29	18.79	638	728	31.86	28.95
15	abr-13	733	1,178	19.77	18.25	493	637	31.73	28.71
16	abr-20	1,067	1,239	20.21	18.19	592	738	31.69	28.73
17	abr-27	1,611	1,849	19.43	17.74	597	651	31.56	28.45
18	may-04	782	1,323	20.66	17.87	567	649	31.78	28.61
19	may-11	1,092		19.99		612		31.46	
20	may-18	1,184		19.77		607		31.46	
21	may-25	1,431		19.46		594		31.34	
22	jun-01	1,231		19.40		600		31.68	
23	jun-08	1,046		19.85		596		31.06	
24	jun-15	1,174		19.72		655		31.01	
25	jun-22	925		19.69		638		31.35	
26	jun-29	1,513		18.88		649		31.28	
27	jul-06	772		19.83		647		31.31	
28	jul-13	1,107		19.56		660		31.18	
29	jul-20	949		19.63		625		31.26	
30	jul-27	1,574		18.92		616		30.89	
31	ago-03	1,350		18.85		632		31.02	
32	ago-10	954		19.35		603		31.16	
33	ago-17	1,166		19.23		616		30.93	
34	ago-24	1,159		18.97		576		30.92	
35	ago-31	1,717		18.45		655		30.81	
36	sep-07	1,042		19.29		592		30.50	
37	sep-14	1,200		19.10		596		30.07	
38	sep-21	1,232		19.07		612		30.05	
39	sep-28	1,783		18.34		624		30.15	
40	oct-05	1,077		19.12		625		29.90	
41	oct-12	1,183		19.04		617		29.94	
42	oct-19	951		19.23		592		30.08	
43	oct-26	1,562		18.39		613		29.79	
44	nov-02	1,569		18.49		639		29.63	
45	nov-09	971		19.16		628		29.68	
46	nov-16	993		19.12		619		29.32	
47	nov-23	1,384		18.73		742		29.15	
48	nov-30	1,738		18.27		904		29.30	
49	dic-07	926		18.96		636		29.01	
50	dic-14	1,246		18.76		769		28.98	
51	dic-21	1,393		18.55		854		28.53	
52	dic-28	1,129		18.42		691		29.11	

1/ Incluye leasing financiero.

2/ Incluye créditos en pesos y en UVR.

3/ Promedio ponderado por monto

4/ Corresponde al promedio ponderado por monto de la tasa de los desembolsos en pesos y en UVR. Antes de realizar el promedio ponderado,

a la tasa de interés de los créditos en UVR se les sumó la variación anual de la UVR de la respectiva semana.

Fuente: Formato 088 de la Superintendencia Financiera.

CUADRO 5

Desembolsos y Tasas de Interés Cartera de Microcrédito e Hipotecaria¹

Moneda Legal

Semana	Fecha	Microcrédito				Hipotecaria ²							
		Desembolsos MM\$		Tasa de interés % ³		Construcción				Adquisición			
		2017	2018	2017	2018	Desembolsos MM\$		Tasa de interés % ⁴		Desembolsos MM\$		Tasa de interés % ⁴	
	2018					2017	2018	2017	2018	2017	2018	2017	2018
1	ene-05	38	46	37.20	37.38	13	23	12.58	10.84	124	110	12.42	10.72
2	ene-12	67	74	38.08	37.68	38	27	11.68	10.72	85	110	12.40	10.85
3	ene-19	105	115	37.79	37.57	55	54	11.57	10.14	149	169	12.40	10.68
4	ene-26	122	129	37.68	37.18	81	76	11.74	10.05	194	208	12.54	10.78
5	feb-02	118	133	37.20	35.88	65	61	11.68	10.25	238	275	12.57	10.71
6	feb-09	94	104	38.62	37.09	60	71	11.17	9.87	142	158	12.44	10.67
7	feb-16	116	115	37.73	36.80	79	98	11.19	9.87	240	198	12.61	10.80
8	feb-23	123	128	37.52	36.55	86	73	11.67	10.08	295	199	12.58	10.80
9	mar-02	102	133	36.13	35.75	68	83	12.02	10.19	306	578	12.52	10.87
10	mar-09	94	100	37.43	37.27	68	70	11.51	10.00	188	238	12.39	10.80
11	mar-16	112	126	37.22	37.21	93	77	11.65	9.73	206	242	12.48	10.74
12	mar-23	94	109	36.76	36.77	56	91	11.28	10.08	165	226	12.42	10.76
13	mar-30	158	118	36.47	36.21	52	94	11.79	9.74	395	323	12.34	10.77
14	abr-06	74	80	36.65	37.06	52	56	11.53	9.90	158	163	12.45	10.68
15	abr-13	73	117	37.84	37.24	39	80	11.44	9.85	113	205	12.37	10.66
16	abr-20	103	128	36.66	36.79	83	74	11.26	9.87	175	226	12.41	10.67
17	abr-27	160	138	36.56	36.87	91	89	11.00	9.65	410	375	12.35	10.66
18	may-04	77	105	36.58	36.17	57	54	11.49	10.02	114	282	12.59	10.61
19	may-11	112		37.27		82		10.93		179		12.35	
20	may-18	120		37.03		78		10.58		204		12.32	
21	may-25	137		36.64		96		10.76		249		12.34	
22	jun-01	117		36.19		65		10.69		299		12.30	
23	jun-08	102		36.91		74		11.10		167		12.17	
24	jun-15	129		36.66		69		10.66		206		12.00	
25	jun-22	102		36.80		74		11.07		182		11.98	
26	jun-29	149		36.11		96		10.59		390		11.97	
27	jul-06	55		36.84		47		11.08		109		11.61	
28	jul-13	114		37.42		70		10.92		194		11.68	
29	jul-20	107		37.04		64		10.78		168		11.54	
30	jul-27	146		36.47		67		10.59		299		11.49	
31	ago-03	119		36.27		57		10.97		273		11.43	
32	ago-10	88		37.22		33		11.08		163		11.25	
33	ago-17	125		37.20		64		10.79		222		11.20	
34	ago-24	102		36.98		37		10.24		204		11.31	
35	ago-31	156		35.70		94		10.46		437		11.26	
36	sep-07	85		37.35		57		10.24		156		10.99	
37	sep-14	121		36.76		60		10.56		223		10.94	
38	sep-21	123		36.66		73		10.14		250		10.93	
39	sep-28	153		35.73		106		9.97		481		11.09	
40	oct-05	98		36.63		64		9.99		191		10.98	
41	oct-12	118		37.09		57		10.00		239		10.87	
42	oct-19	105		36.63		79		9.69		198		10.94	
43	oct-26	142		36.63		67		10.29		318		10.88	
44	nov-02	148		36.34		66		10.37		386		10.95	
45	nov-09	91		37.36		56		10.02		182		10.87	
46	nov-16	105		37.32		82		9.72		193		10.88	
47	nov-23	137		37.06		105		9.97		296		10.87	
48	nov-30	167		36.09		122		10.33		467		10.90	
49	dic-07	81		37.03		83		10.01		185		10.86	
50	dic-14	124		36.75		128		10.10		284		10.80	
51	dic-21	129		36.99		119		10.03		355		10.82	
52	dic-28	110		36.23		77		10.22		451		10.83	

1/ Incluye leasing financiero.

2/ Incluye créditos en pesos y en UVR.

3/ Promedio ponderado por monto

4/ Corresponde al promedio ponderado por monto de la tasa de los desembolsos en pesos y en UVR. Antes de realizar el promedio ponderado, a la la tasa de interés de los créditos en UVR se les sumó la variación anual de la UVR de la respectiva semana.

Fuente: Formato 088 de la Superintendencia Financiera.

GRAFICO 1

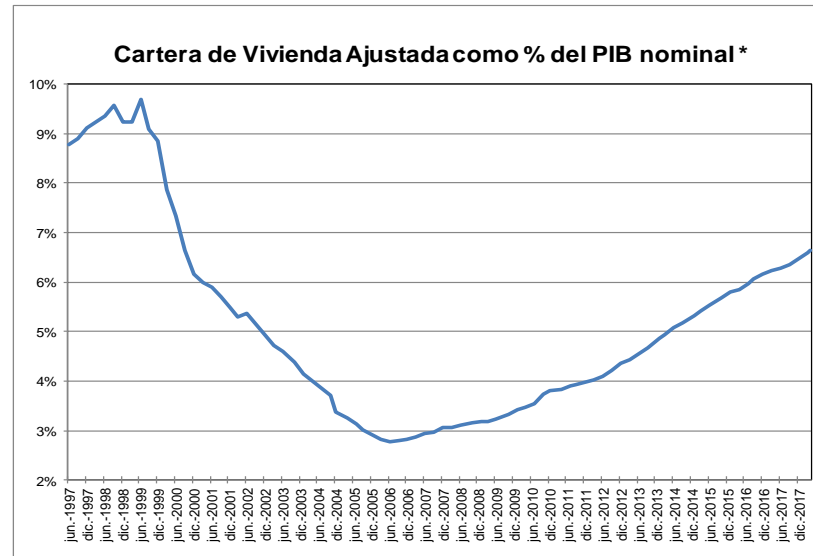
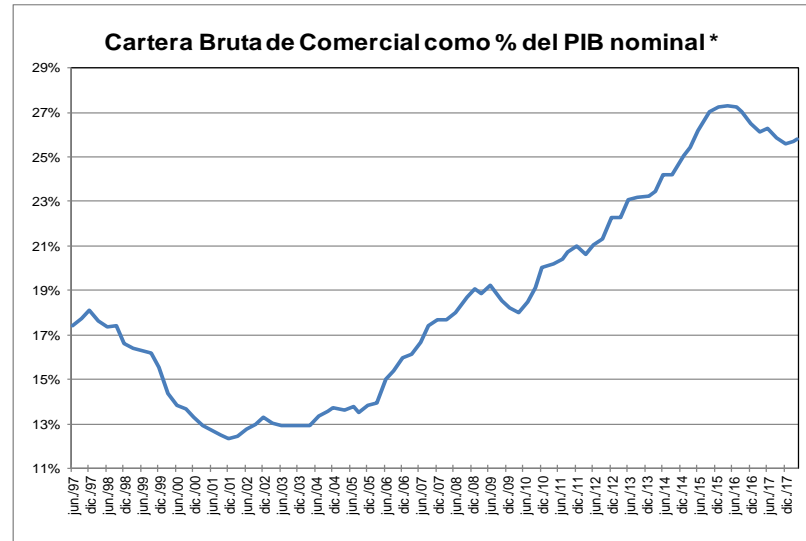
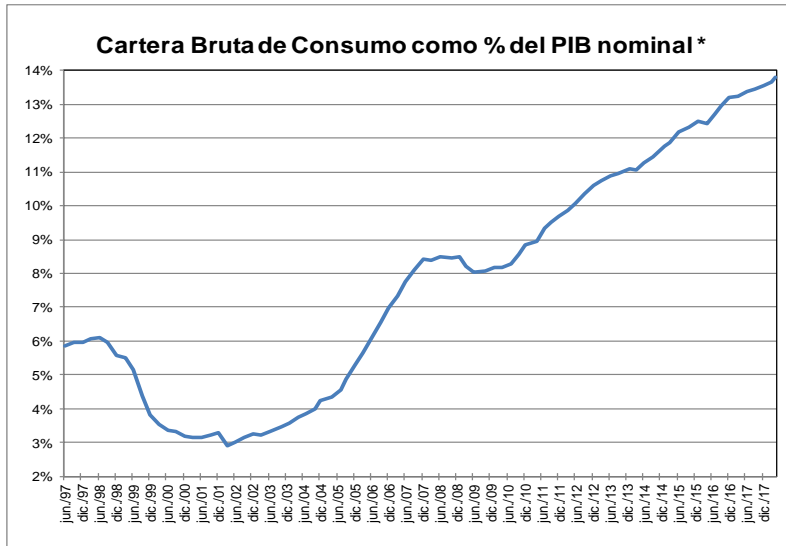

* Se refiere al PIB nominal desestacionalizado.

Fuente: A partir de 2002 Formato 281 de la Superintendencia financiera de Colombia y ajustes del BR. Antes balances mensuales. Los datos de mayo de 2018 se encuentran hasta el día 4. El PIB de marzo corresponde a estimaciones del Banco de la República.

GRAFICO 2
Cartera e Inversiones (brutas) / Total Activos *
(Moneda Total)

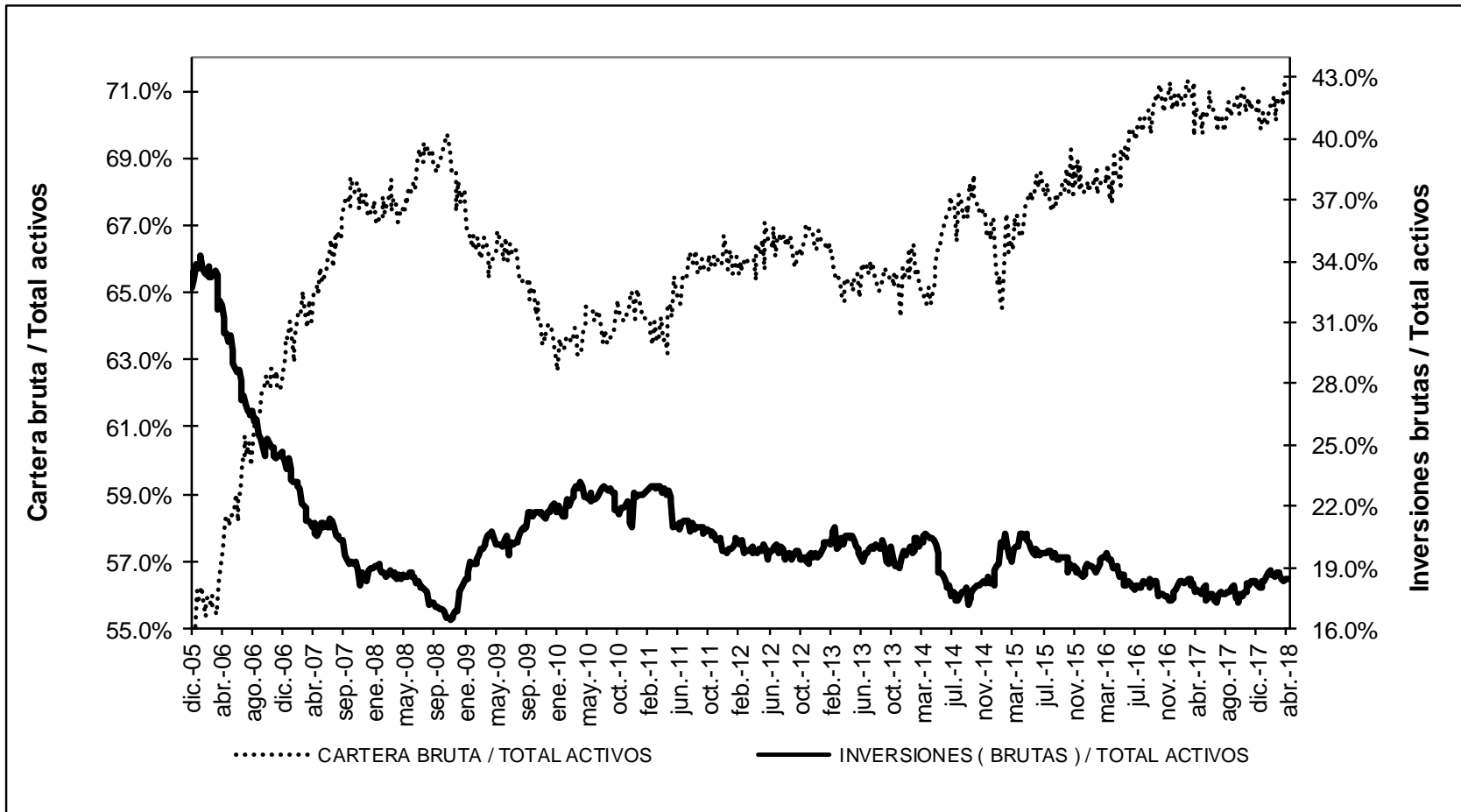

* Sin entidades financieras especiales

Fuente: Banco de la República

ANEXO 4: MERCADO CAMBIARIO¹

Gráfico 1

TRM-Devaluación Año Corrido Anualizada y Año Completo

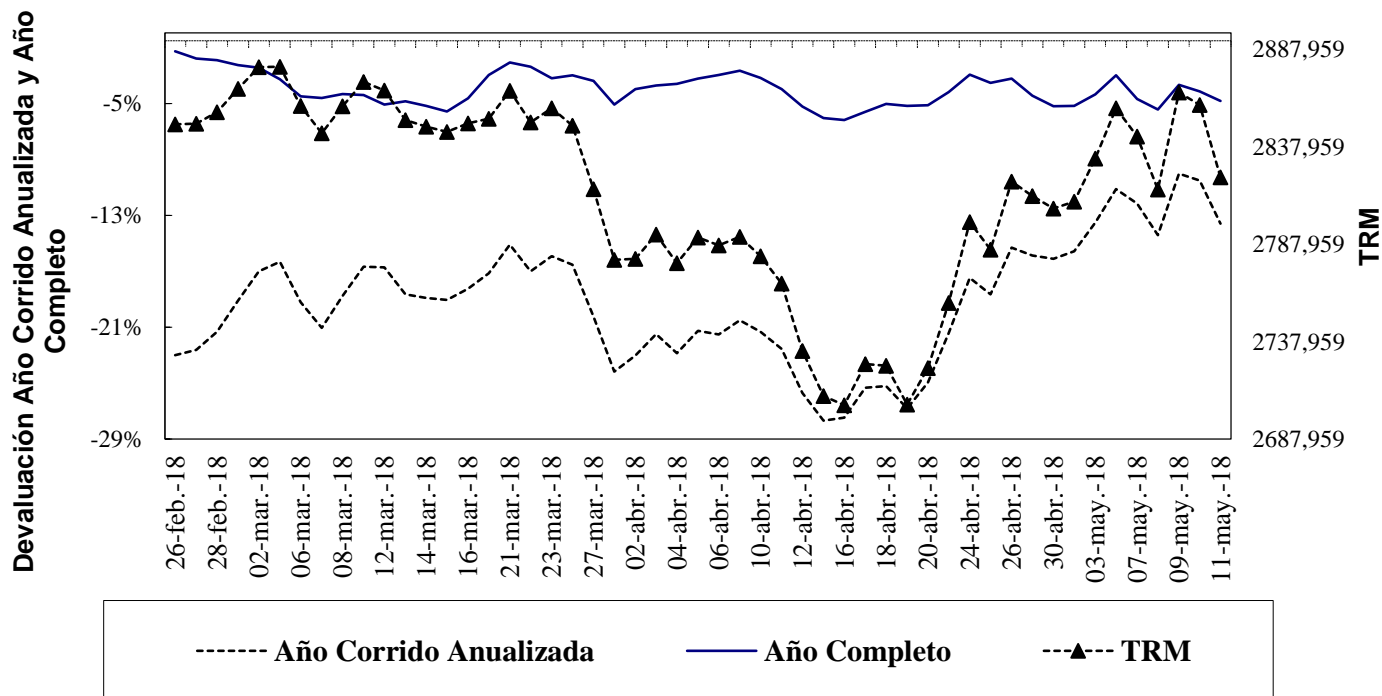

Fuente: Superfinanciera, Banco de la República

Gráfico 2

Indice de Tasa de Cambio Real Promedio Promedio Total-Ponderaciones según promedios móviles de orden 12

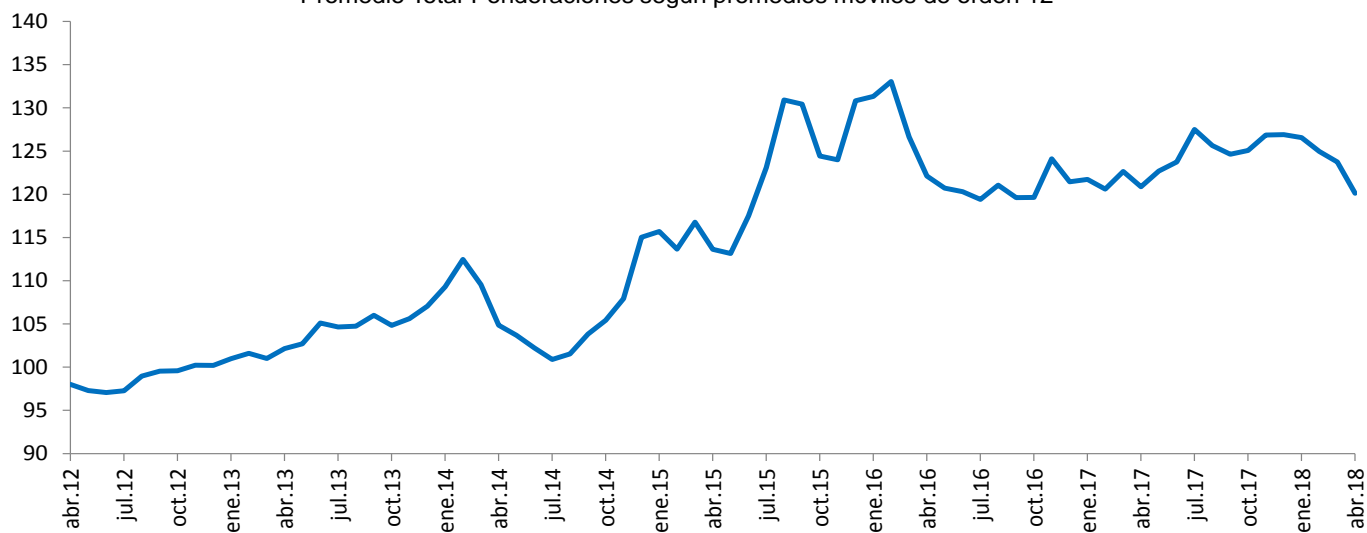

Fuente: Banco de la República

¹ Las operaciones y posiciones de derivados de los IMC no incluyen las de las sociedades comisionistas de bolsa.

Cuadro 1
Componentes de la Posición Propia
Total Sistema – (Cifras en millones de dólares)

CUENTAS	31-dic-12	30-dic-13	30-dic-14	31-dic-15	30-dic-16	29-dic-17	20-abr-18	DIFERENCIA A:			
								29-dic-17	A UN MES	SEM ANT	A UN AÑO
Total Activos M/E (A)	12,073	13,923	14,402	11,808	11,541	11,338	10,754	-584	698	844	-1,365
Activo disponible y overnight en m/e	1,527	2,058	1,689	2,400	2,586	3,210	1,767	-1,443	211	364	-1,204
Activos operaciones de contado en m/e	165	158	142	88	110	217	1,033	816	462	396	596
Activos proveedores locales de liquidez	0	0	0	0	0	0	0	0	0	0	0
Activos < 12 meses	7,133	7,948	7,502	5,785	5,639	5,239	5,372	133	271	146	-137
Activos > 12 meses	3,248	3,758	5,069	3,534	3,206	2,671	2,582	-90	-246	-62	-621
Total Otros Derechos (B)	23,090	29,663	29,107	32,737	37,043	44,627	48,116	3,488	1,438	509	8,999
Activos Indexados	37	28	19	10	0	0	0	0	0	0	0
Contingencias deudoras por derivados	245	1,032	1,854	406	222	272	142	-130	-65	-71	-14
Otras Contingencias Deudoras	1	1	0	0	0	0	0	0	0	0	0
Inversiones para Mantener Hasta el Vencimiento	167	7	5	9	5	12	11	0	0	0	0
Inversiones disp. para la venta titulos deuda	64	96	62	100	105	0	0	0	0	0	0
Inversiones Disponibles para la venta titulos participativos	2,658	4,311	4,593	5,900	359	0	0	0	0	0	0
Aportes Sucursales Extranjeras	34	53	53	995	8,419	9,490	9,480	-10	-39	-1	481
Derechos a Futuro*	19,884	24,135	22,522	25,317	27,933	34,854	38,482	3,628	1,542	581	8,532
Compensados en CRCC	1,660	4,044	3,660	4,959	6,833	11,350	9,069	-2,281	57	486	-201
No Compensados en CRCC	18,224	20,091	18,861	20,358	21,100	23,504	29,413	5,909	1,485	95	8,733
Total Derechos (A+B)	35,163	43,585	43,509	44,546	48,584	55,966	58,870	2,904	2,136	1,353	7,634
Total Pasivos M/E (C)	10,687	12,673	13,108	11,415	10,681	10,119	10,505	385	674	660	-232
Pasivo overnight en m/e	194	229	178	129	206	281	561	281	128	-69	256
Pasivos operaciones de contado en m/e	119	89	125	92	106	200	1,020	821	490	489	600
Pasivos proveedores locales de liquidez	0	0	0	0	0	0	0	0	0	0	0
Pasivos < 12 meses	5,290	7,464	8,273	7,236	6,717	5,794	5,436	-358	196	244	227
Pasivos > 12 meses	5,083	4,891	4,532	3,958	3,652	3,845	3,487	-358	-140	-5	-1,315
Total Otras Obligaciones (D)	24,259	30,710	30,153	32,781	35,995	43,506	46,185	2,679	1,569	653	7,987
Pasivos Indexados	15	8	5	225	255	527	528	0	-121	26	-548
Contingencias acreedoras por derivados	-260	216	1,182	233	109	246	313	67	21	-42	164
Otras Contingencias Acreedores	1	1	0	0	0	0	0	0	0	0	0
Otros Pasivos Excluidos de la PPC*	1,514	2,412	2,459	4,919	5,769	6,565	7,214	649	131	3	1,802
Obligaciones a Futuro*	22,989	28,073	26,507	27,405	29,862	36,167	38,127	1,960	1,534	663	6,565
Compensados en CRCC	1,730	4,082	3,704	4,900	6,883	11,212	9,022	-2,190	-121	419	-244
No Compensados en CRCC	21,259	23,990	22,803	22,505	22,979	24,955	29,105	4,150	1,655	243	6,809
Total Obligaciones (C+D)	34,946	43,383	43,261	44,196	46,676	53,625	56,690	3,065	2,242	1,312	7,756
Posición Propia (A+B) - (C+D)	217	202	248	350	1,908	2,341	2,180	-161	-106	41	-121
Posición Propia de Contado (A-C)	1,386	1,250	1,293	393	859	1,219	249	-970	25	185	-1,133
Posición Bruta de Apalancamiento	40,725	46,089	44,967	41,797	43,720	47,744	57,948	10,204	2,758	663	15,040
Patrimonio Técnico	27,782	26,535	27,090	22,144	25,614	28,590	30,308	1,718	183	0	2,857

Fuente: Superintendencia Financiera

* La desagregación de derechos y obligaciones a futuro en Compensados y No Compensados en CRCC, y la subcuenta "otros pasivos excluidos de la PPC" están disponibles desde agosto 31 de 2011.

ANEXO 5: MERCADO FORWARD

Cuadro 3

SALDOS DE OPERACIONES FORWARD												
millones de USD	SALDOS DE COMPRA DEL SF CON:				SALDOS DE VENTA DEL SF CON:				SALDOS NETOS DE COMPRA DEL SF CON: (compras-ventas)			SALDO COMPRAS NETAS SF
	Fondos Pensiones	Intragrupo y Offshore	Interbancario	Resto	Fondos Pensiones	Intragrupo y Offshore	Interbancario	Resto	Fondos Pensiones	Intragrupo y Offshore	Resto	
02-abr-18	\$ 7,305	\$ 9,258	\$ 8,849	\$ 2,888	\$ 4,238	\$ 8,091	\$ 8,849	\$ 7,826	\$ 3,067	\$ 1,167	-\$ 4,938	-\$ 704
03-abr-18	\$ 7,316	\$ 9,389	\$ 8,799	\$ 2,845	\$ 4,395	\$ 8,250	\$ 8,799	\$ 7,938	\$ 2,921	\$ 1,138	-\$ 5,093	-\$ 1,035
04-abr-18	\$ 7,437	\$ 9,339	\$ 8,749	\$ 2,883	\$ 4,416	\$ 8,268	\$ 8,749	\$ 7,948	\$ 3,020	\$ 1,071	-\$ 5,065	-\$ 974
05-abr-18	\$ 7,492	\$ 8,868	\$ 8,392	\$ 2,933	\$ 4,352	\$ 7,924	\$ 8,392	\$ 7,879	\$ 3,140	\$ 943	-\$ 4,946	-\$ 863
06-abr-18	\$ 7,533	\$ 9,022	\$ 8,393	\$ 2,959	\$ 4,364	\$ 8,170	\$ 8,393	\$ 7,965	\$ 3,169	\$ 852	-\$ 5,006	-\$ 985
09-abr-18	\$ 7,607	\$ 9,446	\$ 8,479	\$ 2,953	\$ 4,461	\$ 8,472	\$ 8,479	\$ 7,997	\$ 3,146	\$ 974	-\$ 5,044	-\$ 924
10-abr-18	\$ 7,625	\$ 9,388	\$ 8,699	\$ 3,067	\$ 4,432	\$ 8,349	\$ 8,699	\$ 8,086	\$ 3,193	\$ 1,039	-\$ 5,019	-\$ 787
11-abr-18	\$ 7,830	\$ 9,711	\$ 8,569	\$ 3,015	\$ 4,620	\$ 8,547	\$ 8,569	\$ 8,148	\$ 3,210	\$ 1,164	-\$ 5,133	-\$ 758
12-abr-18	\$ 8,001	\$ 9,182	\$ 8,190	\$ 2,999	\$ 4,701	\$ 8,293	\$ 8,190	\$ 8,101	\$ 3,300	\$ 888	-\$ 5,102	-\$ 913
13-abr-18	\$ 7,976	\$ 9,618	\$ 8,437	\$ 3,089	\$ 4,692	\$ 8,761	\$ 8,437	\$ 8,137	\$ 3,284	\$ 857	-\$ 5,048	-\$ 907
16-abr-18	\$ 7,882	\$ 9,745	\$ 8,649	\$ 3,124	\$ 4,655	\$ 8,881	\$ 8,649	\$ 8,170	\$ 3,227	\$ 864	-\$ 5,046	-\$ 955
17-abr-18	\$ 7,902	\$ 10,057	\$ 9,086	\$ 3,147	\$ 4,633	\$ 9,189	\$ 9,086	\$ 8,272	\$ 3,269	\$ 868	-\$ 5,125	-\$ 989
18-abr-18	\$ 7,936	\$ 10,024	\$ 8,946	\$ 3,095	\$ 4,512	\$ 9,172	\$ 8,946	\$ 8,300	\$ 3,424	\$ 852	-\$ 5,204	-\$ 929
19-abr-18	\$ 7,788	\$ 9,465	\$ 8,657	\$ 3,116	\$ 4,403	\$ 8,643	\$ 8,657	\$ 8,304	\$ 3,385	\$ 822	-\$ 5,188	-\$ 981
20-abr-18	\$ 7,794	\$ 9,701	\$ 8,704	\$ 3,134	\$ 4,406	\$ 8,903	\$ 8,704	\$ 8,341	\$ 3,388	\$ 797	-\$ 5,207	-\$ 1,022
23-abr-18	\$ 7,808	\$ 10,070	\$ 8,909	\$ 3,283	\$ 4,353	\$ 9,439	\$ 8,909	\$ 8,341	\$ 3,454	\$ 631	-\$ 5,058	-\$ 972
24-abr-18	\$ 7,864	\$ 9,927	\$ 8,837	\$ 3,270	\$ 4,297	\$ 9,326	\$ 8,837	\$ 8,308	\$ 3,567	\$ 601	-\$ 5,038	-\$ 869
25-abr-18	\$ 7,920	\$ 9,908	\$ 8,855	\$ 3,298	\$ 4,243	\$ 9,635	\$ 8,855	\$ 8,202	\$ 3,677	\$ 273	-\$ 4,905	-\$ 954
26-abr-18	\$ 7,887	\$ 9,838	\$ 8,990	\$ 3,298	\$ 4,197	\$ 9,493	\$ 8,990	\$ 8,158	\$ 3,690	\$ 345	-\$ 4,860	-\$ 825
27-abr-18	\$ 8,012	\$ 9,543	\$ 8,895	\$ 3,254	\$ 4,176	\$ 9,425	\$ 8,895	\$ 8,103	\$ 3,836	\$ 119	-\$ 4,849	-\$ 895
30-abr-18	\$ 8,032	\$ 9,863	\$ 8,758	\$ 3,302	\$ 4,222	\$ 9,672	\$ 8,758	\$ 8,108	\$ 3,810	\$ 191	-\$ 4,806	-\$ 805
02-may-18	\$ 7,905	\$ 10,156	\$ 9,067	\$ 3,306	\$ 4,055	\$ 9,972	\$ 9,067	\$ 8,163	\$ 3,850	\$ 183	-\$ 4,856	-\$ 823
03-may-18	\$ 7,749	\$ 9,781	\$ 8,702	\$ 3,335	\$ 4,239	\$ 9,572	\$ 8,702	\$ 8,103	\$ 3,510	\$ 209	-\$ 4,768	-\$ 1,049
04-may-18	\$ 7,733	\$ 9,998	\$ 9,004	\$ 3,365	\$ 4,329	\$ 9,637	\$ 9,004	\$ 8,169	\$ 3,404	\$ 361	-\$ 4,804	-\$ 1,039
07-may-18	\$ 7,775	\$ 9,975	\$ 9,140	\$ 3,374	\$ 4,341	\$ 9,592	\$ 9,140	\$ 8,164	\$ 3,433	\$ 383	-\$ 4,790	-\$ 974
08-may-18	\$ 7,990	\$ 10,126	\$ 9,324	\$ 3,478	\$ 4,351	\$ 10,172	\$ 9,324	\$ 8,113	\$ 3,640	-\$ 46	-\$ 4,634	-\$ 1,041
09-may-18	\$ 8,104	\$ 10,141	\$ 9,532	\$ 3,422	\$ 4,372	\$ 10,394	\$ 9,532	\$ 8,066	\$ 3,733	-\$ 253	-\$ 4,644	-\$ 1,165
10-may-18	\$ 8,008	\$ 9,734	\$ 9,528	\$ 3,386	\$ 4,327	\$ 10,068	\$ 9,528	\$ 8,065	\$ 3,681	-\$ 334	-\$ 4,679	-\$ 1,332

Gráfico 1

SALDOS DE COMPRA Y VENTA DE FORWARDS DE LOS IMC AL RESTO DE AGENTES (Excluye interbancario, FPC, intragrupo y offshore)



Gráfico 2



Gráfico 3

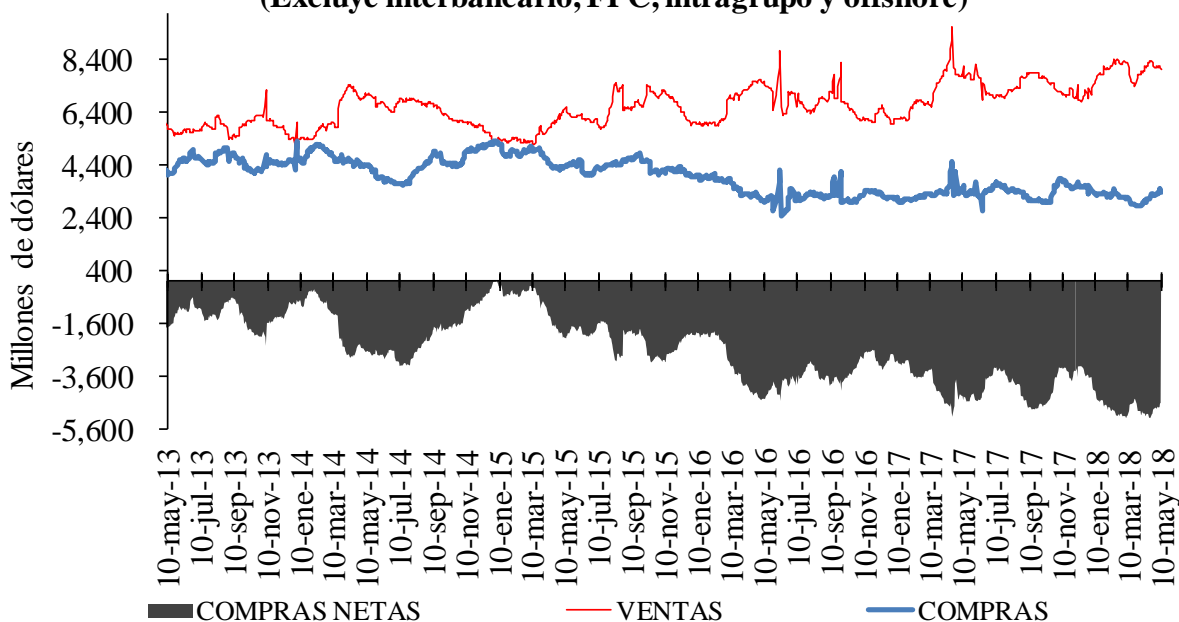

Cuadro 4
Devaluación implícita y tasas de interés

DIFERENCIA DEVIMPAN - DIFERENCIAL TASAS DE INTERÉS *						
	Al resto del real		A Offshore, IG y otros financieros**		A FPC y fiduciarias	
	Compras	Ventas	Compras	Ventas	Compras	Ventas
3-14	-3.71%	2.33%	-2.11%	-1.60%	-1.73%	-1.90%
15-35	-3.02%	-1.07%	-1.93%	-1.30%	-1.91%	-2.17%
36-60	-2.57%	-0.99%	-1.01%	-0.98%	-1.62%	-1.10%
61-90	-1.90%	-1.00%	-0.86%	-0.60%	-1.05%	-1.16%
91-180	-1.16%	-0.67%	-0.51%	-0.64%	-0.80%	-0.65%
>180	-0.01%	-0.55%	0.83%	0.26%	-0.34%	0.23%
Total	-2.18%	-0.64%	-1.89%	-1.34%	-1.65%	-1.90%

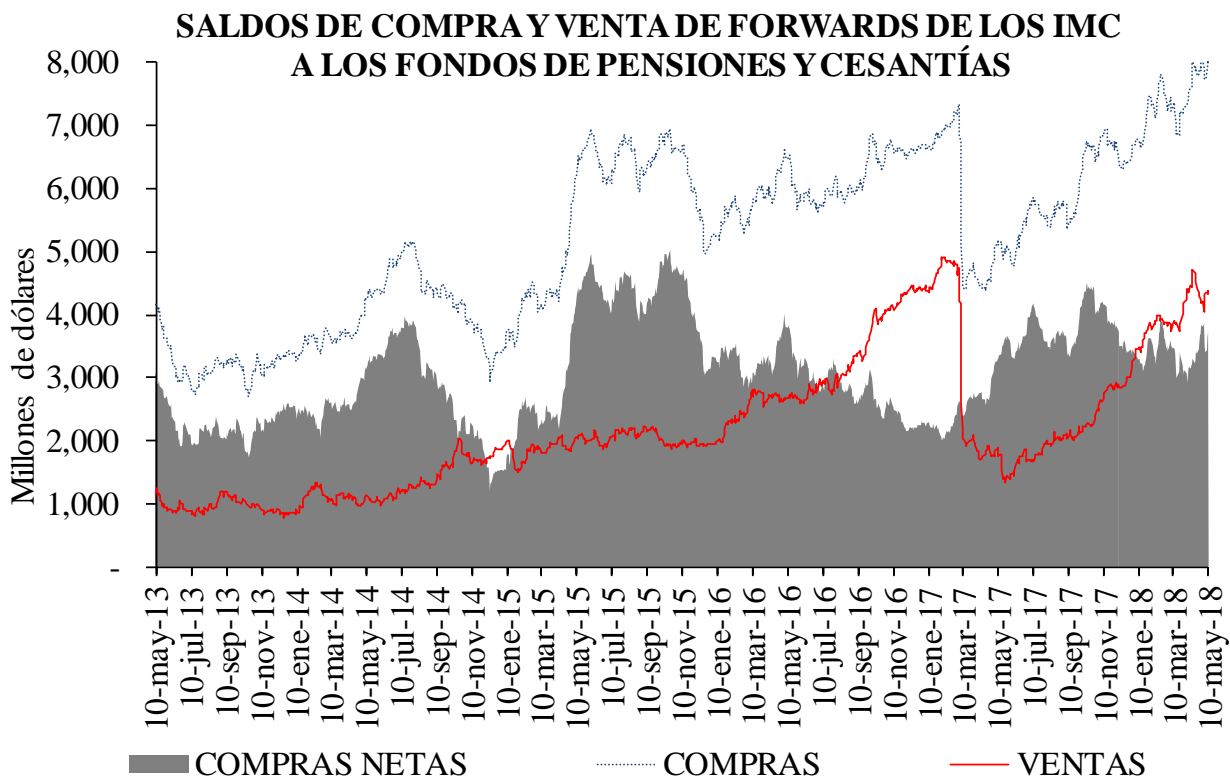
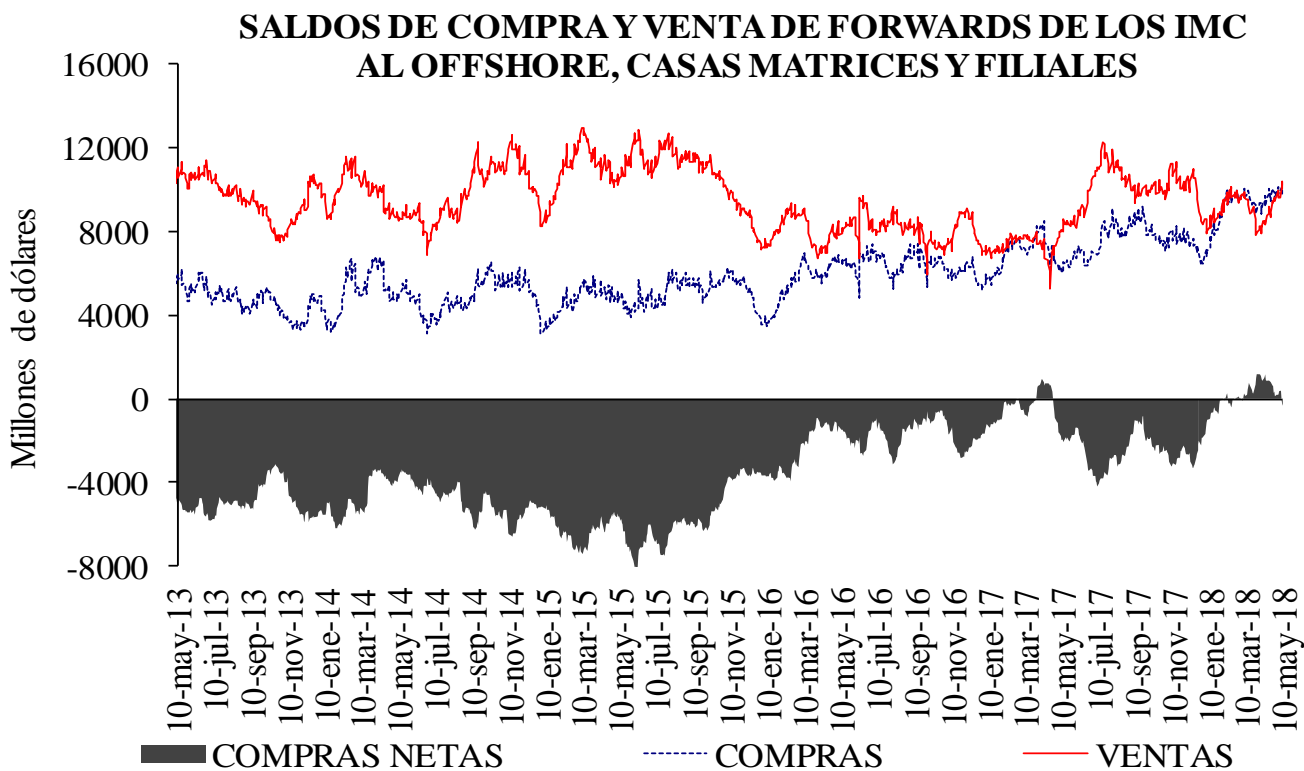
**IG: Intragrupo

Cuadro 5
Tasas forward promedio y expectativas de tasa de cambio

Tasa promedio de operaciones forward ^{1/}						
	Semana de Vencimiento					
Semana de Negociación	10-may-18		17-may-18		24-may-18	
	No.Obs.	Tasa Prom	No.Obs.	Tasa Prom	No.Obs.	Tasa Prom
03-may-18	143	2,838.11	86	2,835.26	n.d.	n.d.
10-may-18	96	2,847.91	190	2,843.47	124	2,844.91

1/ Tasa forward operaciones fecha cumplimiento +/- 5 días a la fecha en cumplimiento.

Cuadro 6

Pronóstico a:	ENCUESTA DE EXPECTATIVAS DEL BR				
	ene-18	feb-18	mar-18	abr-18	may-18
	Fin de mes	\$ 2,908.75	\$ 2,902.19	\$ 2,875.82	\$ 2,778.25
dic-18	\$ 2,995.58	\$ 2,963.95	\$ 2,947.89	\$ 2,882.57	\$ 2,894.47
dic-19	\$ 2,982.30	\$ 2,970.42	\$ 2,973.21	\$ 2,909.04	\$ 2,922.05

ANEXO 6: MERCADO DE DEUDA PÚBLICA

Cuadro 1
Colocaciones de títulos TES "B" por subasta

(PESOS)

Fecha de cumplimiento	Fecha de emisión	Fecha de Vencimiento	Plazo	Valor nominal aprobado	Valor costo aprobado	Precio	Tasa de corte	Tasa cupón
08-may-18	13-mar-18	12-mar-19	364 días	250.000.000.000	241.070.000.000	96,428	4,405	
02-may-18	13-mar-18	12-mar-19	364 días	249.999.900.000	240.907.403.637	96,363	4,400	
24-abr-18	13-mar-18	12-mar-19	364 días	250.000.000.000	240.615.000.000	96,246	4,433	
17-abr-18	13-mar-18	12-mar-19	364 días	249.999.900.000	240.297.403.881	96,119	4,489	
09-may-18	26-nov-17	26-nov-25	8 años	230.500.000.000	235.527.205.000	102,181	6,349	6,25
07-may-18	26-nov-17	26-nov-25	8 años/2	13.000.000.000	13.366.860.000	102,822	6,234	6,25
25-abr-18	26-nov-17	26-nov-25	8 años	205.000.000.000	210.475.550.000	102,671	6,225	6,25
23-abr-18	26-nov-17	26-nov-25	8 años/2		0		6,161	6,25
11-abr-18	26-nov-17	26-nov-25	8 años	344.740.300.000	354.999.771.328	102,976	6,134	6,25
09-may-18	28-abr-12	28-abr-28	16 años	268.372.600.000	257.999.999.010	96,135	6,565	6,00
07-may-18	28-abr-12	28-abr-28	16 años/2	200.740.300.000	193.854.907.710	96,570	6,498	6,00
25-abr-18	28-abr-12	28-abr-28	16 años	206.984.700.000	211.999.939.281	102,423	6,490	6,00
23-abr-18	28-abr-12	28-abr-28	16 años/2		0		6,326	6,00
11-abr-18	28-abr-12	28-abr-28	16 años	111.003.800.000	114.999.936.800	103,600	6,290	6,00
09-may-18	30-jun-16	30-jun-32	16 años	194.493.700.000	206.472.566.983	106,159	6,979	7,00
07-may-18	30-jun-16	30-jun-32	16 años/2	59.403.300.000	63.682.713.732	107,204	6,857	7,00
25-abr-18	30-jun-16	30-jun-32	16 años	259.504.400.000	277.524.385.536	106,944	6,860	7,00
23-abr-18	30-jun-16	30-jun-32	16 años/2		0		6,775	7,00
11-abr-18	30-jun-16	30-jun-32	16 años	213.152.400.000	229.999.965.696	107,904	6,724	7,00

(UVR 's)

Fecha de cumplimiento	Fecha de emisión	Fecha de Vencimiento	Plazo	Valor nominal aprobado	Valor costo aprobado	Precio	Tasa de corte	Tasa cupón
02-may-18	23-feb-06	23-feb-23	17 años	448.978.000	494.998.245	110,250	2,650	4,75
30-abr-18	23-feb-06	23-feb-23	17 años/2	434.131.000	477.353.082	109,956	2,709	4,75
18-abr-18	23-feb-06	23-feb-23	17 años	436.566.000	479.999.951	109,949	2,690	4,75
16-abr-18	23-feb-06	23-feb-23	17 años/2	429.751.000	470.177.677	109,407	2,801	4,75
04-abr-18	23-feb-06	23-feb-23	17 años	438.992.000	479.998.243	109,341	2,794	4,75
02-may-18	17-mar-16	17-mar-27	11 años	451.990.000	459.999.263	101,772	3,122	3,30
30-abr-18	17-mar-16	17-mar-27	11 años/2	100.900.000	102.725.281	101,809	3,115	3,30
18-abr-18	17-mar-16	17-mar-27	11 años	274.946.000	279.999.507	101,838	3,098	3,30
16-abr-18	17-mar-16	17-mar-27	11 años/2	302.461.000	305.515.856	101,010	3,203	3,30
04-abr-18	17-mar-16	17-mar-27	11 años	307.905.000	310.999.445	101,005	3,190	3,30
02-may-18	04-abr-15	04-abr-35	20 años	358.812.000	405.999.366	113,151	3,718	4,75
30-abr-18	04-abr-15	04-abr-35	20 años/2	430.485.000	486.943.108	113,115	3,719	4,75
18-abr-18	04-abr-15	04-abr-35	20 años	531.328.000	601.999.937	113,301	3,695	4,75
16-abr-18	04-abr-15	04-abr-35	20 años/2	509.991.000	571.638.712	112,088	3,784	4,75
04-abr-18	04-abr-15	04-abr-35	20 años	512.701.000	574.999.299	112,151	3,769	4,75
26-abr-18	16-jun-17	16-jun-49	32 años	2.895.216.000	2.919.999.049	100,856	3,882	3,75
31-ene-18	16-jun-17	16-jun-49	32 años	3.925.417.000	3.999.999.923	101,900	3,774	3,75

1/Es segunda vuelta en la que únicamente presentan los Creadores de Mercado que se les haya aprobado en la primera subasta.

2/Colocación no competitiva en la que únicamente presentan los Creadores de Mercado que se les haya aprobado en la primera subasta

Cuadro 2

Mercado Primario

TES DE CORTO PLAZO - OPERACIONES DE TESORERIA (\$m)				
	Subasta	Cancelados	Saldo en Circulación	Participación %
Tes Corto Plazo	4.749.999	2.600.000	4.749.999	39,6%
Cupo en Administración Vigente 2018			12.000.000	
Saldo por Colocar			7.250.001	60,4%

Fuente: Departamento de Fiduciaria y Valores. Datos al 11 de mayo de 2018.

Tipo	Denominaciones Originales				Pesos (mm\$)				Part. %
	Subasta	Convenida	Forzosa	Total	Subasta	Convenidas	Forzosa	Total	
Tasa Fija Pesos (millones)	6.991.630	2.826.598	0	9.818.228	6.992	2.827	0	9.818	56%
Tasa Variable Pesos (millones)	0	0	0	0	0	0	0	0	0%
UVR (millones)	22.785	5.726,7	0	28.511,3	6.277	1.578	0	7.855	44%
USD (millones)	0	0	0	0	0	0	0	0	0%
(1) Total Colocado					13.269	4.404	0	17.673,5	45,3%
Participación Porcentual					75%	25%	0%		
(2) Cupo de Administración para año 2018								39.000	100,0%
Saldo por Colocar (2) - (1)								21.327	54,7%

Fuente: Departamento de Fiduciaria y Valores.

Datos al 11 de mayo de 2018.

Cuadro 3

Proyección de vencimientos de TES denominados en pesos						
TES EN PESOS (miles de millones de pesos)	CONCEPTO	TOTAL SEMANA	SECTOR FINANCIERO (1)	FOGAFIN	OTROS	
SEMANA DEL 13 DE MAYO AL 20 DE MAYO	CAPITAL	\$ -	\$ -	\$ -	\$ -	
	INTERESES (2)	\$ -	\$ -	\$ -	\$ -	
SEMANA DEL 20 DE MAYO AL 27 DE MAYO	CAPITAL	\$ -	\$ -	\$ -	\$ -	
	INTERESES (2)	\$ -	\$ -	\$ -	\$ -	
SEMANA DEL 27 DE MAYO AL 3 DE JUNIO	CAPITAL	\$ -	\$ -	\$ -	\$ -	
	INTERESES (2)	\$ -	\$ -	\$ -	\$ -	
SEMANA DEL 3 DE JUNIO AL 10 DE JUNIO	CAPITAL	\$ -	\$ -	\$ -	\$ -	
	INTERESES (2)	\$ -	\$ -	\$ -	\$ -	
SEMANA DEL 10 DE JUNIO AL 17 DE JUNIO	CAPITAL	\$ -	\$ -	\$ -	\$ -	
	INTERESES (2)	\$ -	\$ -	\$ -	\$ -	

Fuente: Departamento de Fiduciaria y Valores

(1) Incluye Bancos, CF, CFC, CAV, Fiduciarias, Fondos de Pensiones Privados y Comisionistas de Bolsa

(2) Incluye Cupones e Intereses

Gráfico 1

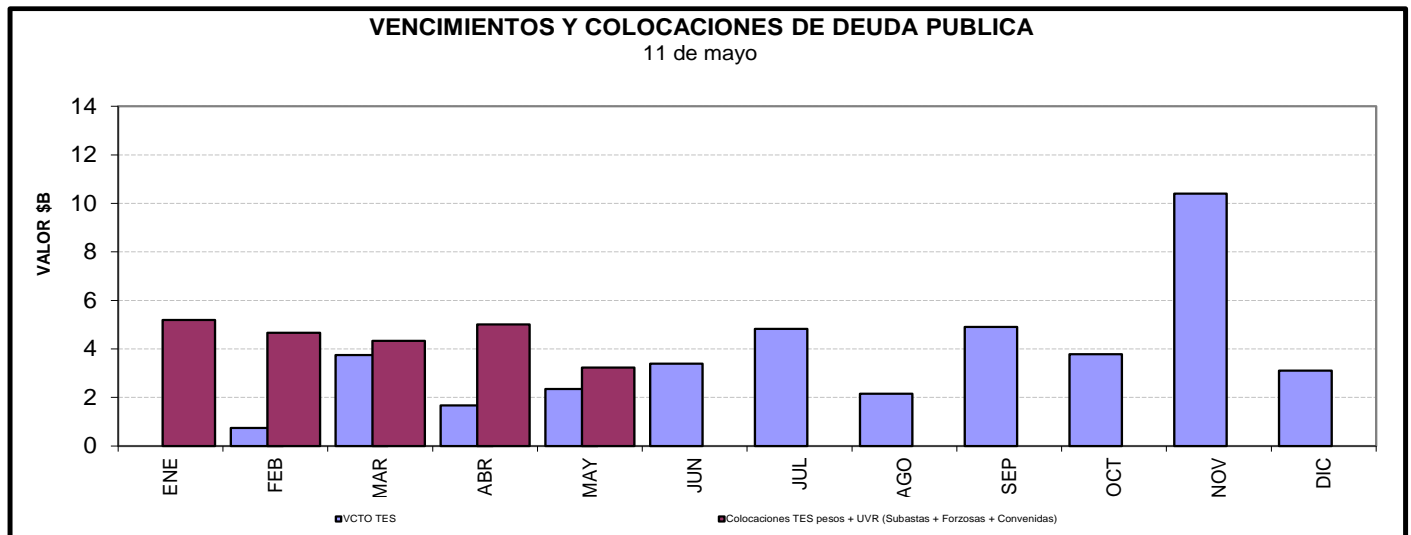

Cuadro 4

Saldos de deuda pública y Tenedores

		Vencimiento				TOTAL		
		Vence 2018		Vence después				
Denominación	Plazo	Saldo en Circulación (\$mm)	Participación	Saldo en Circulación (\$mm)	Participación	Saldo en Circulación (\$mm)	Participación	
PESOS	<365 Días	\$ 21'401.0	7.74%	\$ 2'250.0	0.81%	\$ 23'651.0	8.55%	
	1	.	.	\$ 13'849.6	5.01%	\$ 13'849.6	5.01%	
	2	.	.	\$ 19'499.8	7.05%	\$ 19'499.8	7.05%	
	3	.	.	\$ 28'595.9	10.34%	\$ 28'595.9	10.34%	
	6	.	.	\$ 26'890.0	9.73%	\$ 26'890.0	9.73%	
	7	.	.	\$ 5'003.8	1.81%	\$ 5'003.8	1.81%	
	8	.	.	\$ 28'779.0	10.41%	\$ 28'779.0	10.41%	
	9	.	.	\$ 15'922.5	5.76%	\$ 15'922.5	5.76%	
	12	.	.	\$ 17'294.6	6.26%	\$ 17'294.6	6.26%	
	14	.	.	\$ 12'145.3	4.39%	\$ 12'145.3	4.39%	
	Total	\$ 21'401.0	7.74%	\$ 170'230.4	61.57%	\$ 191'631.4	69.31%	
UVR	<365 Días	.	.	\$ 10'474.0	3.79%	\$ 10'474.0	3.79%	
	2	.	.	\$ 19'759.6	7.15%	\$ 19'759.6	7.15%	
	4	.	.	\$ 17'021.4	6.16%	\$ 17'021.4	6.16%	
	6	.	.	\$ 10'003.2	3.62%	\$ 10'003.2	3.62%	
	8	.	.	\$ 6'568.3	2.38%	\$ 6'568.3	2.38%	
	14	.	.	\$ 9'384.8	3.39%	\$ 9'384.8	3.39%	
	16	.	.	\$ 9'872.7	3.57%	\$ 9'872.7	3.57%	
	31	.	.	\$ 1'756.3	0.64%	\$ 1'756.3	0.64%	
		Total	.	.	\$ 84'840.4	30.69%	\$ 84'840.4	30.69%
	Total		\$ 21'401.0	7.74%	\$ 255'070.8	92.26%	\$ 276'471.8	100.00%

* Datos actualizados al 11 may 2018

Fuente: Banco de la República

Cuadro 7

Montos Negociados Mercado Secundario TES

Miles de millones de pesos

	SEN					MEC				
	TF	DOL	IPC	UVR	Total	TF	DOL	IPC	UVR	Total
Promedio Diario										
Semana Actual	2.506,75	0,00	0,00	11,67	2.518,42	2.362,98	0,00	0,00	2,34	2.365,33
Semana Anterior	3.345,67	0,00	0,00	24,33	3.370,00	2.267,74	0,00	0,00	1,60	2.269,34
Diferencia	-838,92	0,00	0,00	-12,67	-851,58	95,24	0,00	0,00	0,74	95,99
Trimestre Anterior	1.833,38	0,00	0,00	9,81	1.843,18	2.502,86	0,00	0,00	1,49	2.504,36
Diferencia	673,38	0,00	0,00	1,86	675,24	-139,88	0,00	0,00	0,85	-139,03

Fuente: BVC

Gráfico 2
Curvas Spot de TES en UVR*
04 may 2018 y 11 may 2018

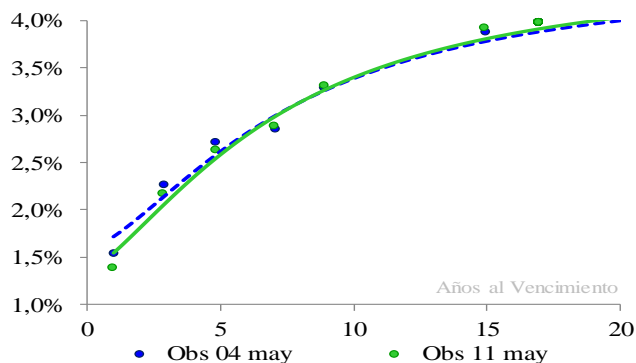

Cambios Promedio en la Curva por Tramos

Tramo	Tramo	Tramo
Corto 0-2	Medio 2-5	Largo 5-15
Años	Años	Años
-17	-6	2

* Cifras en puntos básicos

Nivel	Pendiente
-7	19

* Los factores de riesgo reflejan el cambio en la curva spot mediante tres factores: nivel, pendiente y curvatura.

Fuente: SEN y MEC. **Cálculos:** Desarrollo de Mercados

* Las curvas se calcularon mediante la metodología de Nelson & Siegel

Cuadro 8

Expectativas de inflación

Plazo	Inflación Anual /1	DTF /1	TES TF - TES UVR /2				
			Semana Actual	Semana Anterior	Diferencia	Trimestre Anterior	Diferencia
			11-may	27-abr	pbs.	28-mar	pbs.
3 Meses	3,43%	4,94%	3,02%	2,52%	49,73	4,64%	-161,72
6 Meses	3,51%	4,89%	3,03%	2,57%	45,45	4,47%	-144,68
9 Meses	3,59%	4,87%	3,03%	2,62%	41,45	4,33%	-129,91
12 Meses	3,58%	4,86%	3,04%	2,66%	37,68	4,21%	-117,12

/1 Según encuesta trimestral de expectativas de Abril del 2018

/2 Diferencia en Curva Spot

Cuadro 9

Bonos República de Colombia

BONOS EN DOLARES	mar-19	feb-20	jul-21	mar-23	feb-24	may-24	abr-27	sep-37	ene-41	feb-44	sep-45
Spread Actual	64	91	88	100	115	123	197	121	130	216	209
Spread Semana Anterior	80	102	102	116	130	140	215	143	156	232	224
Diferencia Semana Anterior	-17	-11	-14	-16	-15	-17	-19	-22	-26	-16	-15
Precio Actual	104	114	102	95	100	121	99	102	97	126	113
Precio Semana Anterior	104	114	102	94	99	120	96	101	95	124	111
Diferencia Semana Anterior	3	-2	25	47	53	69	285	121	172	216	219
Rendimiento Actual	3,0	3,4	3,6	3,8	4,0	4,1	5,1	4,2	4,3	5,2	5,1
Rendimiento Semana Anterior	3,1	3,5	3,7	3,9	4,1	4,3	5,3	4,3	4,5	5,4	5,3
Diferencia Semana Anterior	-1,33	-0,68	-0,85	-1,05	-1,04	-1,26	-1,99	-1,84	-2,39	-1,54	-1,53

Spread en p.b.

ANEXO 7: MERCADO DE RENTA VARIABLE

Cuadro 1

Comportamiento de la Bolsa de Valores de Colombia			
	Volumen Transado*	COLCAP	Variación (%)
07-may	73,707	1.544,26	-1,37%
08-may	317,538	1.546,45	-1,23%
09-may	181,984	1.558,46	-0,46%
10-may	118,520	1.552,64	-0,83%
11-may	92,965	1.550,08	-1,00%

* Millones de pesos

Fuente: BVC

ANEXO 8: MERCADOS INTERNACIONALES

Gráfico 1

INDICE VIX (Promedio móvil 5 días)

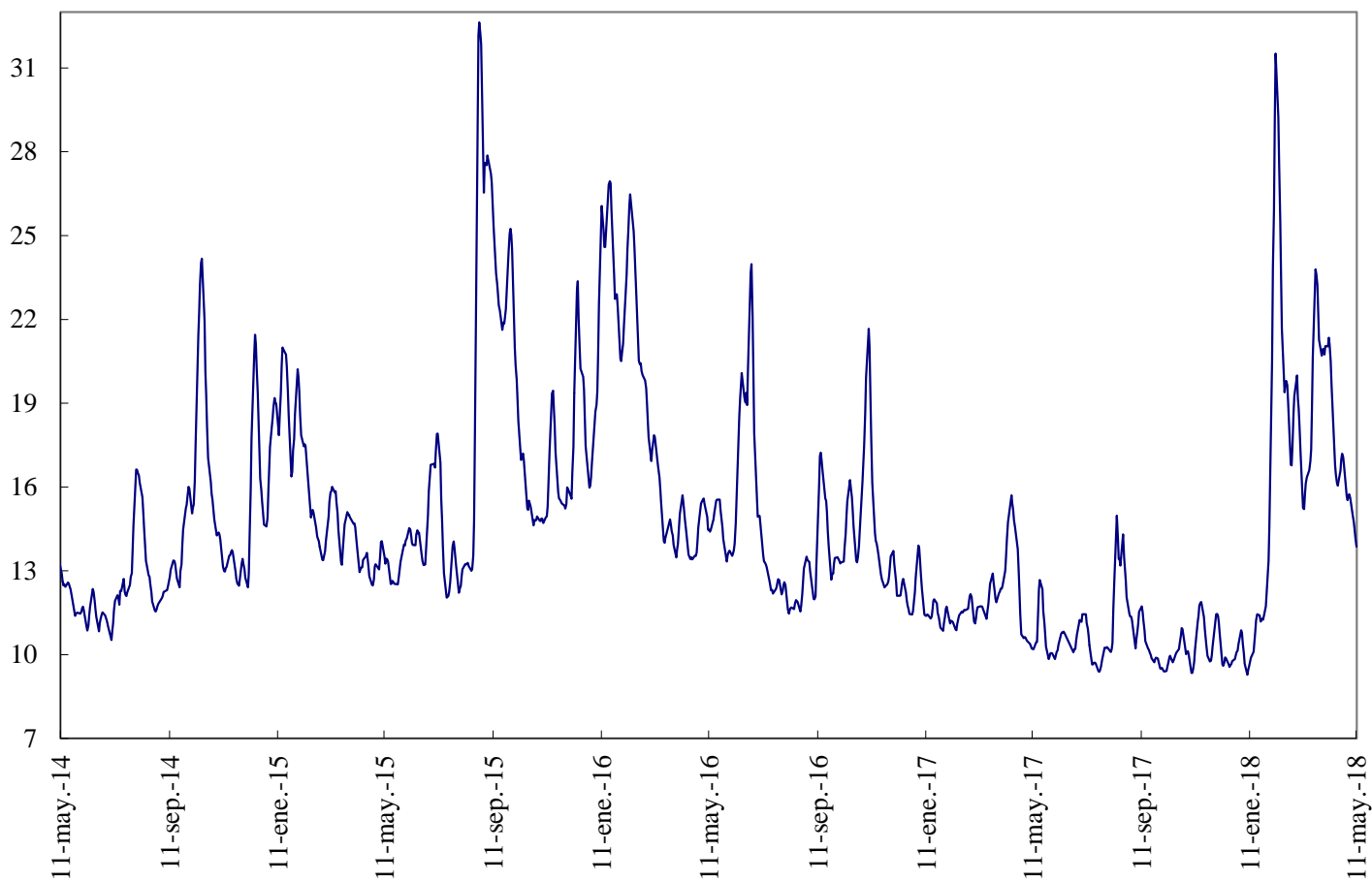

Fuente: Bloomberg

ANEXO 9: FLUJOS CAMBIARIOS



Gráfico 4. Endeudamiento Neto del Sector Privado
Flujos Mensuales (Millones de Dólares)



Fuente : Balanza Cambiaria - Banco de la República

Gráfico 5. Giro de Divisas por Pago de Deuda Privada
Flujos Mensuales (Millones de Dólares)

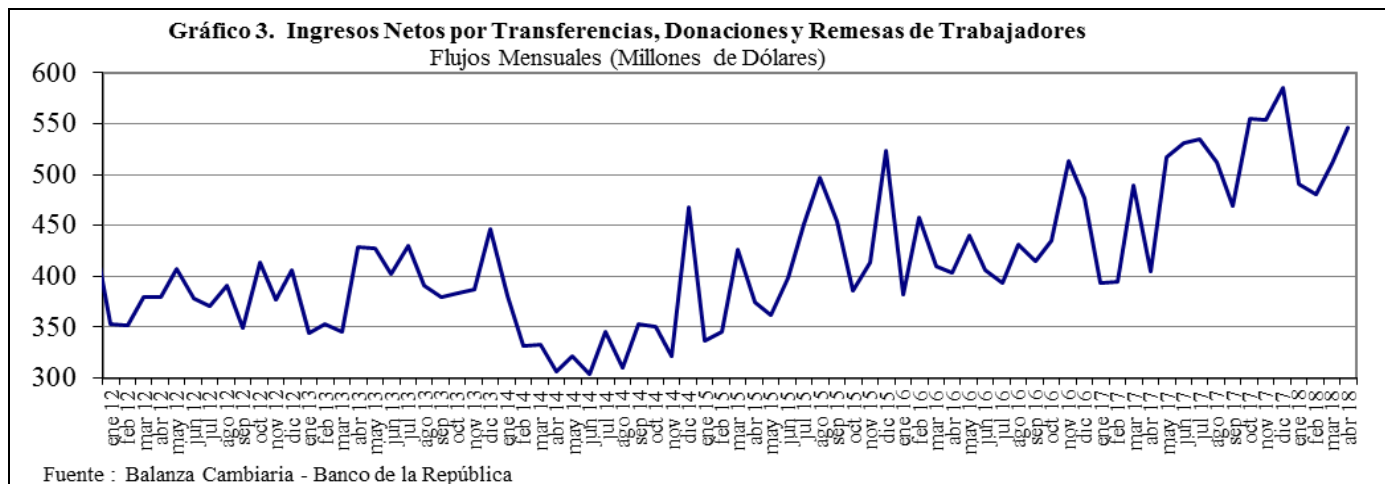
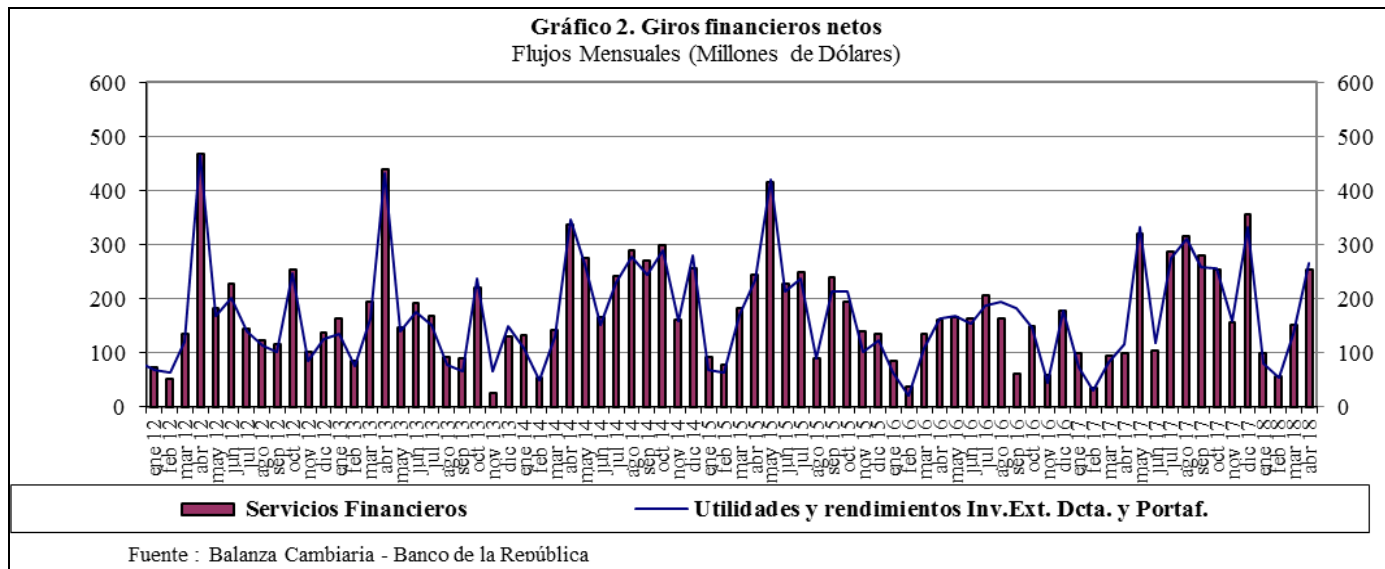
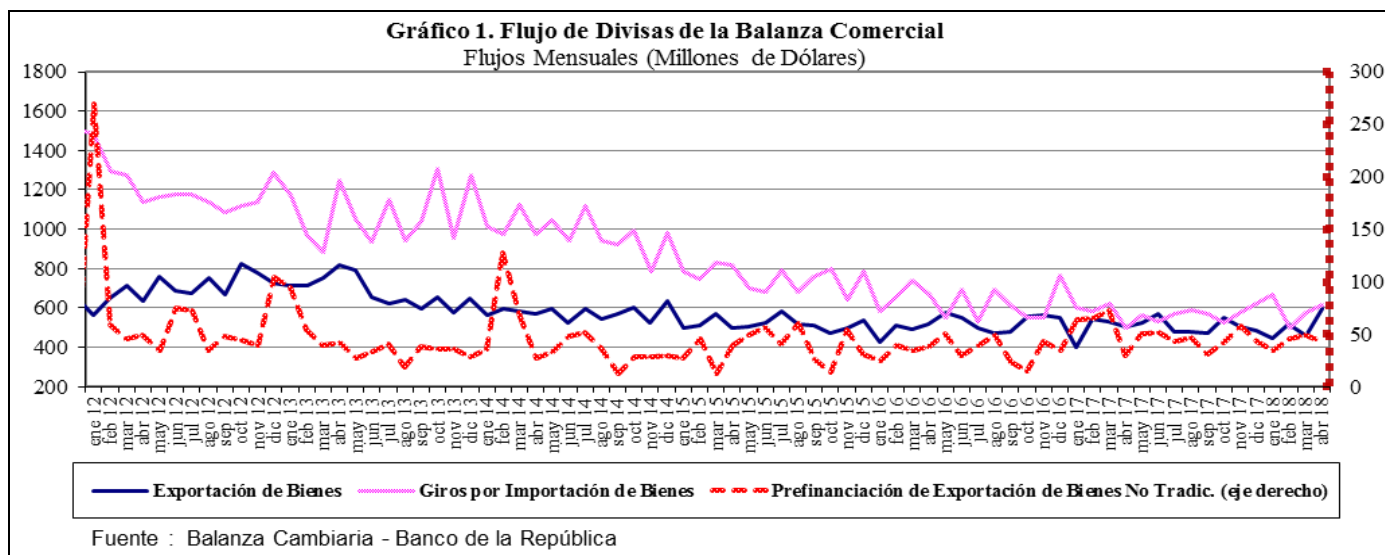
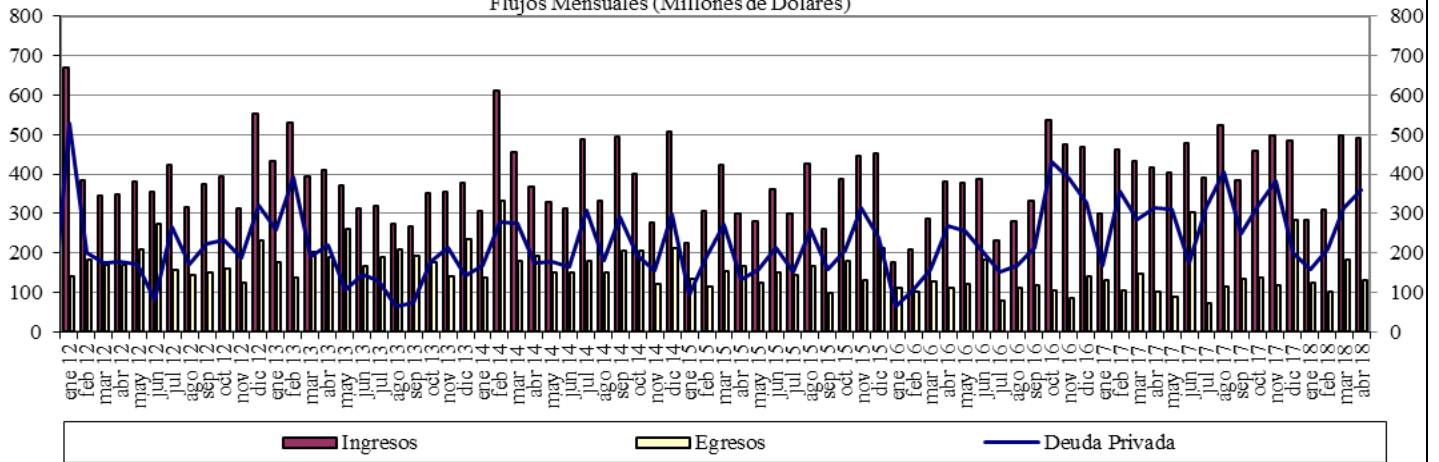
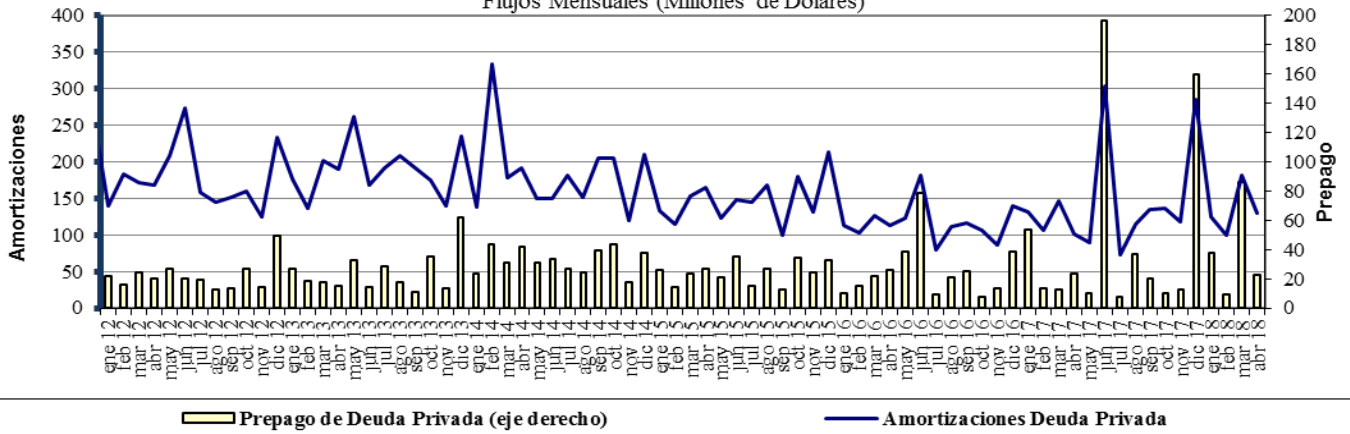

Fuente : Balanza Cambiaria - Banco de la República

ANEXO 10: FUENTES DE LA BASE MONETARIA E INTERVENCIÓN EN EL MERCADO CAMBIARIO

Cuadro 1

Fuentes de la Base Monetaria

Miles de millones de pesos

Variación Anual ^{1/}

Concepto	ene-17	feb-17	mar-17	abr-17	may-17	jun-17	jul-17	ago-17	sep-17	oct-17	nov-17	dic-17	ene-18	feb-18	mar-18	abr-18
I. Gobierno	-3.186	-1.948	5.610	8.035	10.714	3.572	-381	-1.319	-2.385	-6.416	-2.517	1.446	-2.390	34	1.165	467
Traslado utilidades en pesos	0	0	407	407	407	407	407	407	407	407	407	407	407	407	761	761
Depósitos en el Banco de la República	-8.121	-6.882	268	2.693	5.373	-1.770	-788	-1.726	-2.793	-6.824	-2.925	1.039	-2.797	-373	404	-294
Depósitos remunerados de control monetario	4.935	4.935	4.935	4.935	4.935	4.935	0	0	0	0	0	0	0	0	0	0
II. TES Regulación	5.323	1.700	-2.089	-5.554	-7.428	-3.665	-502	-510	2.563	2.551	2.551	2.821	2.821	2.821	3.094	3.059
Compras definitivas	12.992	9.369	5.858	2.398	648	900	900	900	3.899	3.899	3.899	3.899	3.899	3.899	3.899	3.899
Ventas definitivas	0	0	0	0	0	0	0	0	0	0	0	0	0	0	0	0
Vencimiento	-7.669	-7.669	-7.948	-7.952	-8.076	-4.565	-1.402	-1.410	-1.336	-1.348	-1.348	-1.078	-1.078	-1.078	-806	-840
III. OPERACIONES DE LIQUIDEZ BR	-4.991	-1.448	-4.902	-4.835	-5.396	-738	461	2.436	-253	1.795	1.457	-1.835	4.438	739	-1.745	785
Expansión ^{2/}	-5.285	-1.118	-4.830	-4.862	-5.460	-856	324	2.424	-226	1.805	2.073	-1.640	3.793	526	-1.845	824
Contracción	294	-330	-72	27	64	118	136	13	-28	-10	-616	-195	645	213	100	-39
IV. Divisas ^{3/}	-781	-781	-781	-781	0	0	0	0	0	0	0	0	0	0	0	0
Opciones put para control de volatilidad	0	0	0	0	0	0	0	0	0	0	0	0	0	0	0	0
Opciones call para desacumulación de reservas	-781	-781	-781	-781	0	0	0	0	0	0	0	0	0	0	0	0
Opciones para acumulación de reservas	0	0	0	0	0	0	0	0	0	0	0	0	0	0	0	0
Subasta de compra directa	0	0	0	0	0	0	0	0	0	0	0	0	0	0	0	0
Subasta de venta directa	0	0	0	0	0	0	0	0	0	0	0	0	0	0	0	0
Intervención discrecional	0	0	0	0	0	0	0	0	0	0	0	0	0	0	0	0
Venta de divisas al Gobierno	0	0	0	0	0	0	0	0	0	0	0	0	0	0	0	0
V. Otros ^{4/}	2.041	2.124	2.242	2.165	2.168	2.528	2.031	2.006	1.894	1.826	1.860	1.780	1.774	1.752	1.784	1.796
Variación total de la Base	-1.595	-352	80	-970	59	1.697	1.610	2.613	1.819	-244	3.351	4.213	6.643	5.346	4.297	6.107
Saldo Base Monetaria	78.086	78.233	80.159	77.101	77.961	78.098	78.292	79.157	79.364	77.626	81.209	88.811	84.730	83.580	84.456	83.208

^{1/} Estas cifras corresponden al cierre del mes calendario

^{2/} Incluye repos a un día, *overnight* y a mediano plazo.

^{3/} No se incluyen las operaciones con organismos internacionales.

^{4/} Dentro del rubro "Otros" se incluye el efecto monetario del PyG del BR.

Fuente: Banco de la República

Cuadro 2
Operaciones de Compra - Venta de Divisas del Banco de la República
(Millones de Dólares)

Concepto	2016					2017							
	TRIM I.	TRIM II.	TRIM III.	TRIM IV.	Acumulado Ene - Dic	TRIM I.	TRIM II.	TRIM III.	TRIM IV.	Acumulado Ene - Dic	TRIM I.	Abr	Acumulado Ene - Abr
Compras	0.0	0.0	0.0	0.0	0.0	0.0	0.0	0.0	0.0	0.0	0.0	0.0	0.0
Opciones Put	0.0	0.0	0.0	0.0	0.0	0.0	0.0	0.0	0.0	0.0	0.0	0.0	0.0
Para Acumulación Reservas Internacionales	0.0	0.0	0.0	0.0	0.0	0.0	0.0	0.0	0.0	0.0	0.0	0.0	0.0
Para Control de Volatilidad	0.0	0.0	0.0	0.0	0.0	0.0	0.0	0.0	0.0	0.0	0.0	0.0	0.0
Subastas de Compra Directa	0.0	0.0	0.0	0.0	0.0	0.0	0.0	0.0	0.0	0.0	0.0	0.0	0.0
Intervención Discrecional	0.0	0.0	0.0	0.0	0.0	0.0	0.0	0.0	0.0	0.0	0.0	0.0	0.0
Ventas	0.0	255.6	0.0	0.0	255.6	0.0	0.0	0.0	0.0	0.0	0.0	0.0	0.0
Opciones Call	0.0	255.6	0.0	0.0	255.6	0.0	0.0	0.0	0.0	0.0	0.0	0.0	0.0
Para Desacumulación Reservas Internacionales	0.0	0.0	0.0	0.0	255.6	0.0	0.0	0.0	0.0	0.0	0.0	0.0	0.0
Para el Control de la Volatilidad	0.0	0.0	0.0	0.0	0.0	0.0	0.0	0.0	0.0	0.0	0.0	0.0	0.0
Gobierno Nacional	0.0	0.0	0.0	0.0	0.0	0.0	0.0	0.0	0.0	0.0	0.0	0.0	0.0
Compras Netas	0.0	-255.6	0.0	0.0	-255.6	0.0	0.0	0.0	0.0	0.0	0.0	0.0	0.0

Fuente: Banco de la República

ANEXO 11: COMPOSICIÓN DE LAS RESERVAS INTERNACIONALES

Cuadro 1. COMPOSICIÓN DE LAS RESERVAS INTERNACIONALES *
2017-2018

Descripción	(Millones de US\$)							
	29-dic-17		30-abr-18		11-may-18		Variación	
	Valor	Part. % en las Reservas Brutas	Valor	Part. % en las Reservas Brutas	Valor	Part. % en las Reservas Brutas	Mensual corrido	Año corrido
1. RESERVAS BRUTAS	47,637	100.00%	47,511	100.00%	47,509	100.00%	-2	-128
Efectivo en caja	2	0.00%	2	0.00%	2	0.00%	0	0
Depósitos a la orden	191	0.40%	183	0.39%	208	0.44%	25	17
Inversiones	43,739	91.82%	43,849	92.29%	44,980	94.68%	1,131	1,241
-Portafolio directo	32,693	68.63%	31,751	66.83%	32,882	69.21%	1,131	189
-Portafolio en administración	11,046	23.19%	12,098	25.46%	12,098	25.46%	0	1,052
Valores por cobrar venta de inversiones	1,502	3.15%	1,149	2.42%	1	0.00%	-1,149	-1,501
Oro	432	0.91%	543	1.14%	543	1.14%	-1	111
-En caja	0	0.00%	0	0.00%	0	0.00%		
-En custodia	432	0.91%	543	1.14%	543	1.14%	-1	111
Fondo Monetario Internacional	1,253	2.63%	1,266	2.67%	1,258	2.65%	-8	5
-DEGs	959	2.01%	970	2.04%	963	2.03%	-7	4
-Posición de reserva	294	0.62%	296	0.62%	295	0.62%	-1	1
Fondo Latinoamericano de Reservas	518	1.09%	518	1.09%	518	1.09%	0	0
-Aportes	498	1.05%	498	1.05%	498	1.05%	0	0
-Pesos Andinos	20	0.04%	20	0.04%	20	0.04%	0	0
Convenios Internacionales	0	0.00%	0	0.00%	0	0.00%	0	0
2. PASIVOS DE CORTO PLAZO (a)	8	0.02%	6	0.01%	4	0.01%	-2	-4
Convenios internacionales	0	0.00%	0	0.00%	0	0.00%	0	0
Bancos del Exterior	0	0.00%	0	0.00%	0	0.00%	0	0
Fondo Latinoamericano de Reservas FLAR	0	0.00%	0	0.00%	0	0.00%	0	0
Valores por pagar compra inversiones	0	0.00%	0	0.00%	0	0.00%	0	0
Dptos. Por Invs. Ext. De Portafolio Dcto. 4814 de 2007.	0	0.00%	0	0.00%	0	0.00%	0	0
Intereses causados de los pasivos	8	0.02%	6	0.01%	4	0.01%	-2	-4
3. RESERVAS NETAS (1 menos 2)	47,629	99.98%	47,504	99.99%	47,505	99.99%	0	-124

* Reservas Internacionales a precios de mercado. Incluye causaciones y valuaciones.

Fuente: Banco de la República