

Semana 18

INFORME DE MERCADOS FINANCIEROS

2 de Mayo de 2018

Este es un documento de trabajo informativo. Su contenido no compromete al Banco de la República ni a su Junta Directiva.

Únicamente incluye las operaciones de los establecimientos de crédito en Colombia para agregados monetarios y crediticios. Por tanto no se tienen en cuenta las operaciones de sus sucursales en el exterior.

1. Comportamiento de las tasas de interés

a. Tasas de interés de los mercados monetarios, de crédito y de deuda pública

Tasas (e.a) 1/	Fecha 27-abr-18	Monto semanal MM de pesos	Monto promedio de captaciones semanales		Variación (pb)				
			año 2017	Corrido 2018	1 semana	1mes	13 semanas	año corrido	año completo
Intervención BR	4,50	n.a	n.a	n.a	0	0	-25	-25	-250
IBR Overnight	4,50	n.a	n.a	n.a	7	6	-25	-19	-248
IBR 1 mes (Tasa fija de OIS)	4,26	n.a	n.a	n.a	-1	-20	-39	-48	-242
IBR 3 meses (Tasa fija de OIS)	4,19	n.a	n.a	n.a	5	-15	-35	-47	-212
IBR 6 meses (Tasa fija de OIS)	4,13	n.a	n.a	n.a	3	-16	-28	-30	-182
Pasivas									
TIB	4,49	3.427	3.772	3.906	7	4	-25	-23	-249
DTF 2/	4,92	947	893	964	4	2	-36	-38	-173
Captación < 90 días 3/	2,06	65	77	68	7	-2	-53	-122	-89
Captación a 90 días 3/	4,92	982	910	973	5	-4	-36	-31	-172
Captación 91-179 días 3/	4,97	321	450	531	-1	-22	-38	-39	-163
Captación a 180 días 3/	5,13	455	503	518	-4	-12	-27	-41	-156
Captación a 181-360 días 3/	5,33	964	817	1.033	5	-22	-38	-55	-162
Captación > 360 días 3/	5,77	558	820	717	8	-29	-58	-46	-147
Total captación de CDT	5,16	3.345	3.577	3.840	2	-15	-47	-28	-162
Monto promedio de desembolsos semanales									
	20-abr-18	Monto semanal	año 2017	Corrido 2018	1 semana	1mes	13 semanas	año corrido	año completo
Activas									
Comercial 4/	8,98	3.716	2.872	2.946	-59	-49	-92	-67	-313
Tesorería	7,73	141	94	96	-83	26	58	16	-365
Preferencial	7,82	2.284	1.414	1.578	-49	-47	-45	-90	-289
Ordinario	11,18	1.292	1.364	1.273	-2	40	-59	-4	-244
Consumo 5/	18,19	1.239	1.171	1.137	-5	-12	-156	-23	-202
Consumo sin libranza	20,26	701	649	626	-2	-20	-160	24	-281
Consumo a través de libranza	15,50	538	521	511	-43	-49	-44	-56	-98
Tarjeta de crédito 6/	28,73	738	614	632	2	-50	-75	-38	-296
Vivienda 7/	10,67	226	240	227	1	-9	-1	-17	-174
Microcrédito	36,79	128	112	110	-45	2	-77	56	13
Activa Ponderada 8/	11,37	-	-	-	-75	-82	-150	-13	-308
Comercial BR 9/	9,02	-	-	-	-58	-53	-107	-69	-311
Pasivas									
Pasiva Ponderada	4,66	n.a	n.a	n.a	21	10	-43	97	-98
Ahorro 10/	2,49	n.a	n.a	n.a	-3	6	-12	-3	-119
Deuda Pública 11/									
	27-abr-18	Monto semanal	año 2017	Corrido 2018	1 semana	1mes	13 semanas	año corrido	año completo
1 año (TES Nov 2018)	4,12	465	1.911	1.148	5	-15	-48	-40	-130
2 años (TES Sep 2019)	4,45	1.166	2.181	1.301	-3	-20	-37	-33	-125
3 años (TES Jul 2020)	4,84	2.821	6.813	2.985	0	-26	-31	-34	-93
7 años (TES Jul 2024)	5,89	4.147	4.774	3.755	-1	-17	-10	-20	-29
13 años (TES Sep 2030)	6,59	155	408	178	2	-15	-9	-12	-7
15 años (TES Jun 2032)	6,81	2.721	1.209	1.889	3	-35	-2	-7	-23

Fuente: Banco de la República y Bloomberg. Cálculos con información de los formatos 088 y 441 de la Superintendencia Financiera de Colombia

1/ La tasa de intervención corresponde a la tasa diaria mientras que las demás corresponden al promedio semanal.

2/ El cálculo de la DTF se hace sobre las captaciones a 90 días de los Bancos, Corporaciones Financieras y Compañías de Financiamiento Comercial. La DTF que se presenta corresponde a la calculada en la respectiva fecha con información del viernes anterior hasta el jueves de misma semana y tiene vigencia para la siguiente semana.

3/ Las tasas de captación corresponden a la información de CDT por plazos. Incluye la información para el total de sistema financiero.

4/ Promedio ponderado por monto de las tasa de crédito ordinarios, preferenciales y de tesorería.

5/ No incluye tarjetas de crédito.

6/ Calculada sin tener en cuenta consumos a 1 mes y avances en efectivo.

7/ Corresponde al promedio ponderado de los créditos desembolsados para adquisición de vivienda en pesos y en UVR. Antes de realizar el promedio ponderado a la tasa de los créditos en UVR se le suma la variación anual promedio de la UVR de la respectiva semana. No incluye vivienda VIS

8/ Calculado como el promedio ponderado por monto de las tasas de crédito de consumo, preferencial, ordinario y tesorería. Debido a la alta rotación del crédito de tesorería,

su ponderación se estableció como la quinta parte de su desembolso semanal.

9/ Promedio ponderado por monto de las tasa de crédito ordinarios, preferenciales y un quinto del desembolso de tesorería.

10/ Incluye el rendimiento de los depósitos de ahorro ordinarios activos y las cuentas AFC.

11/ TES tasa fija en pesos, Las tasas corresponden al promedio ponderado por monto de las negociaciones SEN y MEC.

b. Tasas de intervención del BR, Interbancaria, DTF (Semana Cálculo) e IBR

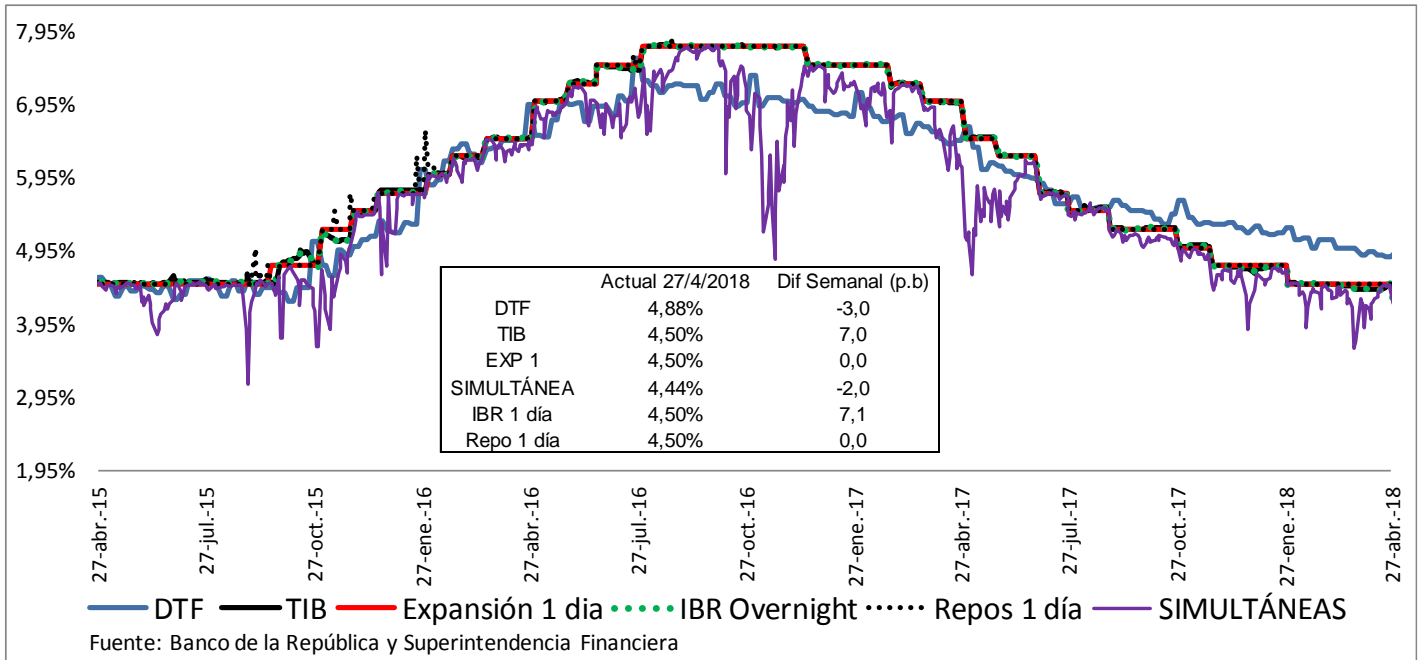

Fuente: Banco de la República y Superintendencia Financiera

c. Tasas de interés activas por tipo de préstamo Nominales

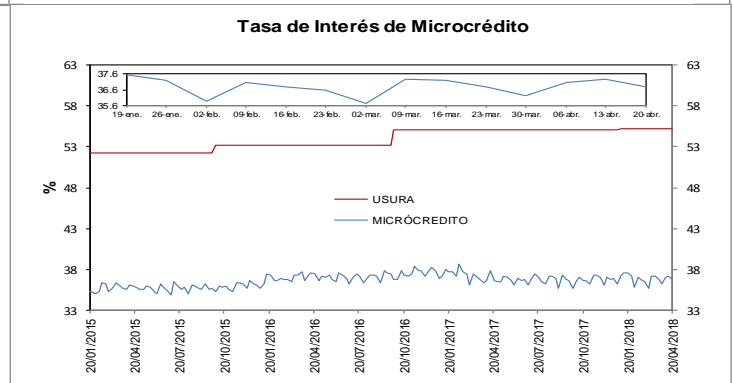
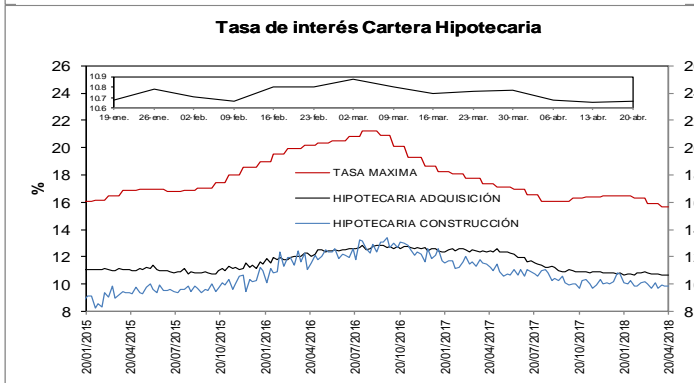
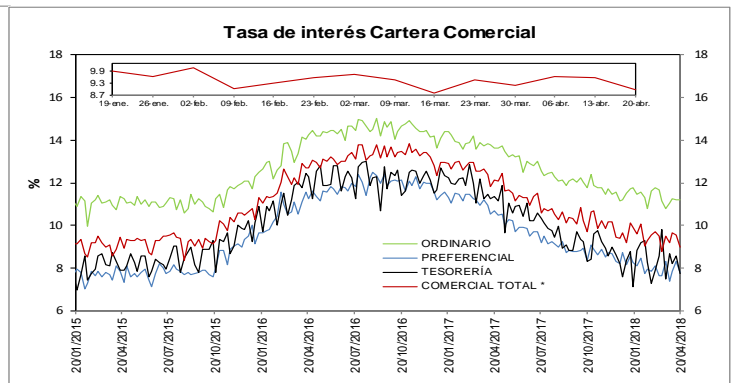
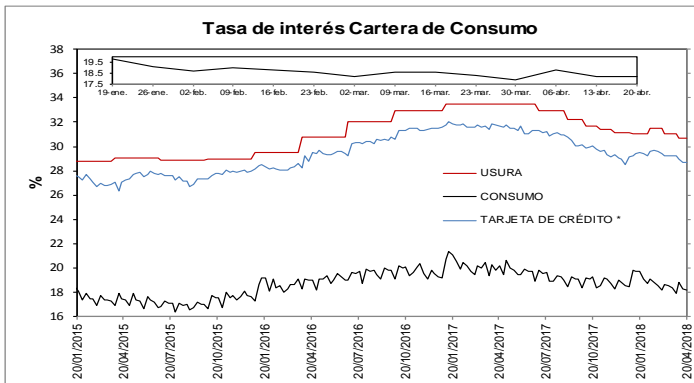

e. Tasas de interés de intervención del BR, tasa de interés ponderada de captación del sistema financiero, DTF y tasa de colocación total del sistema financiero
Promedio móvil de orden 4

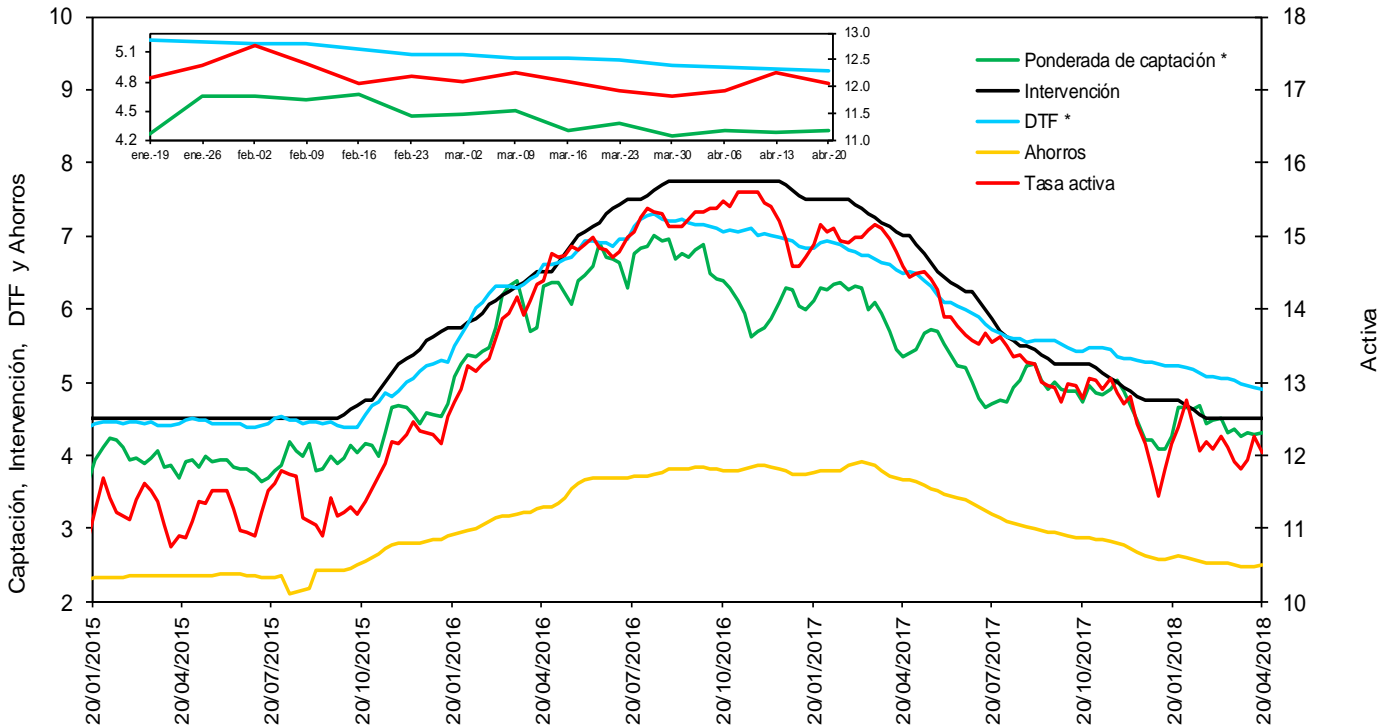

f. Tasas de interés de deuda pública

Tasas Cero Cupón de TES en Pesos y Tasa de Referencia del BR

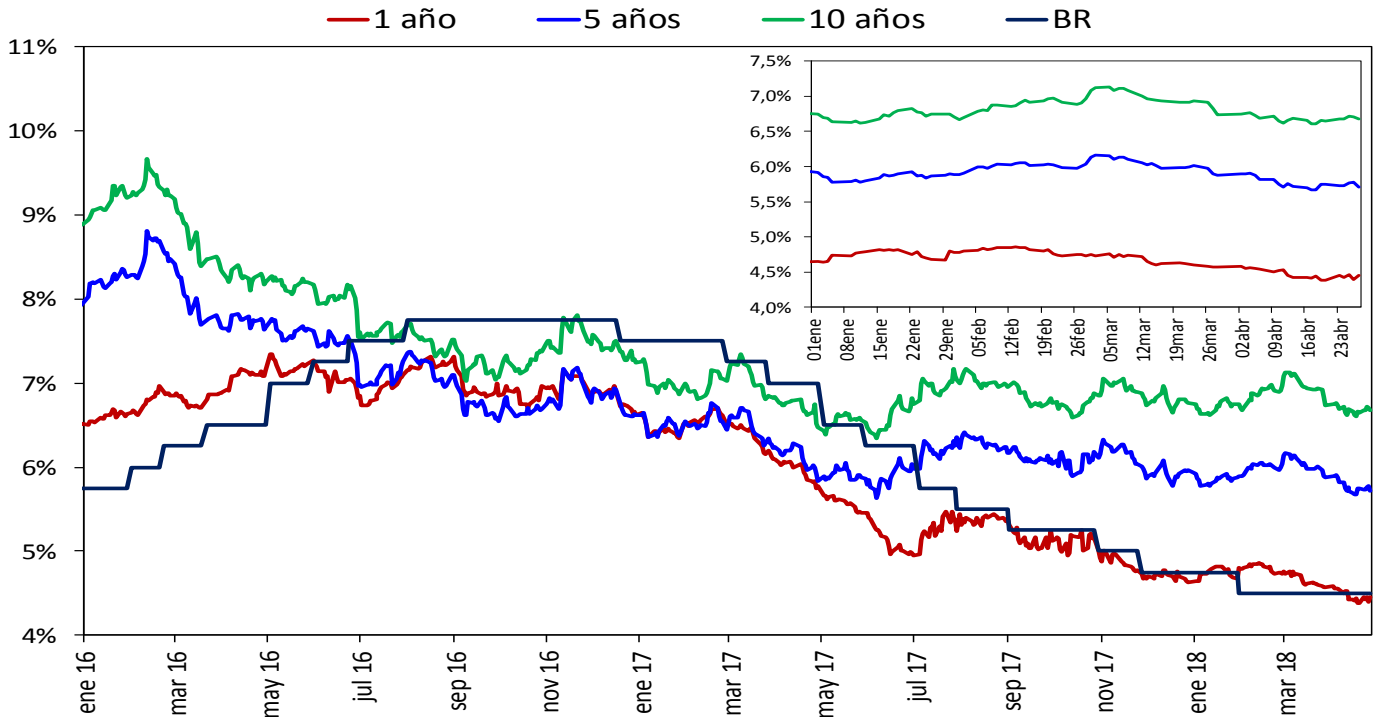

Fuente: SEN y MEC, cálculos DODM

2. Liquidez primaria y mercado monetario

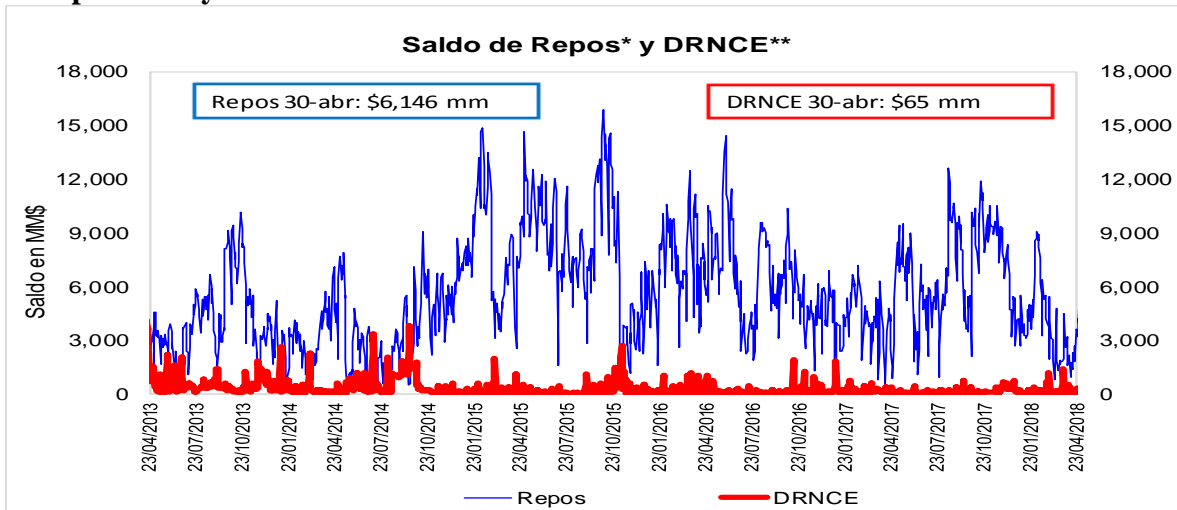

Fuente: Banco de la República

* Los repos incluyen las operaciones de la ventanilla de expansión.

** Depósitos Remunerados No Constitutivos de Encaje. Incluye las operaciones de contracción por ventanilla a 1 día.

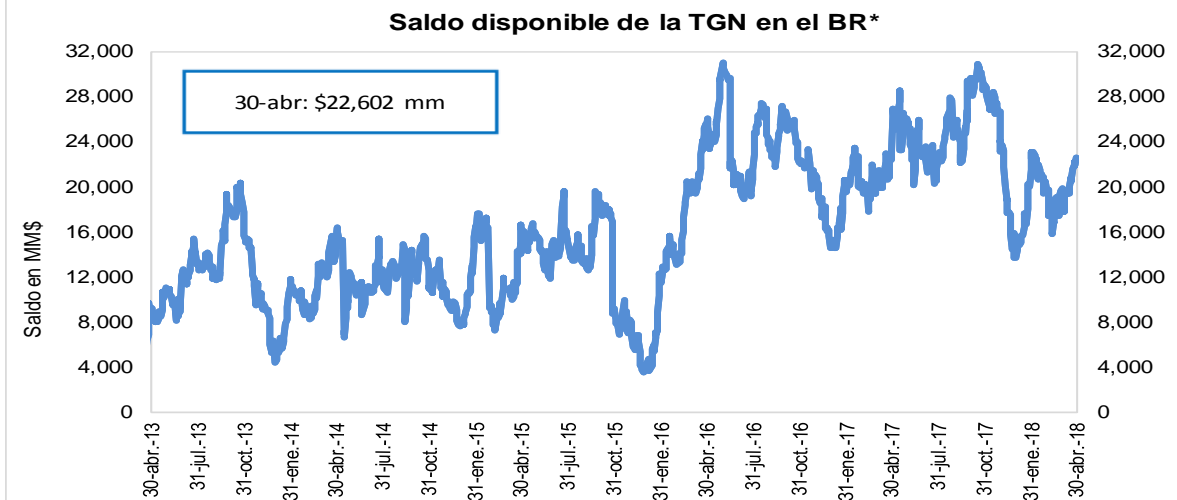

Fuente: Banco de la República

* No incluye el saldo de los TES de Control Monetario.

* Incluye los depósitos remunerados y los no remunerados de la TGN en el BR.

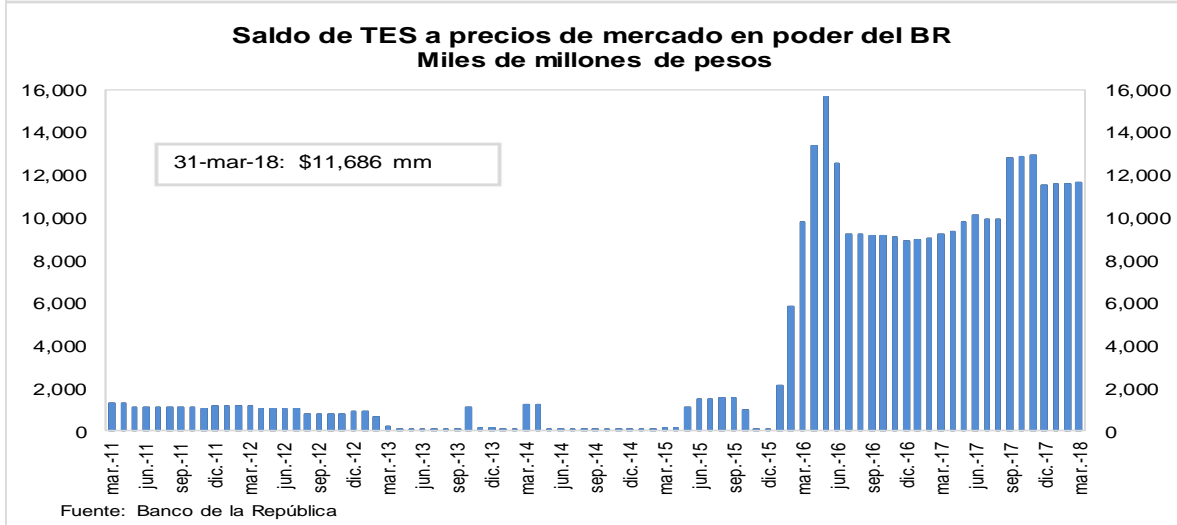

3. Pasivos del sistema financiero consolidado y mercado de depósito

a. M1, M3 Y PSE

OFERTA MONETARIA AMPLIADA ^{1/}

Miles de millones de pesos y porcentajes

Concepto	Saldo a abril 20 2018	VARIACIONES									
		SEMANAL		ÚLTIMAS 4 SEM		ÚLTIMAS 13 SEM		CORRIDO AÑO		ANUAL	
		ABS	%	ABS	%	ABS	%	ABS	%	ABS	%
OFERTA MONETARIA AMPLIADA- M3	473,099	-1,899	-0.4	-2,376	-0.5	-315	-0.1	-4,557	-1.0	23,977	5.3
1. Efectivo	51,849	-627	-1.2	-1,089	-2.1	-3,592	-6.5	-7,649	-12.9	4,142	8.7
2. Pasivos Sujetos a Encaje	421,250	-1,273	-0.3	-1,286	-0.3	3,277	0.8	3,092	0.7	19,836	4.9
Cuenta Corriente	46,448	1,737	3.9	-3,950	-7.8	1,495	3.3	-2,592	-5.3	1,102	2.4
Ahorros	164,300	-3,293	-2.0	-1,946	-1.2	-2,570	-1.5	-4,443	-2.6	7,035	4.5
CDT + Bonos	195,383	967	0.5	3,025	1.6	7,035	3.7	8,595	4.6	11,914	6.5
CDT menor a 18 meses	82,764	1,001	1.2	2,812	3.5	7,629	10.2	9,160	12.4	5,248	6.8
CDT mayor a 18 meses	86,832	-38	0.0	126	0.1	631	0.7	594	0.7	5,148	6.3
Bonos	25,788	4	0.0	87	0.3	-1,225	-4.5	-1,160	-4.3	1,518	6.3
Depósitos Fiduciarios (impuestos y otros conceptos)	10,854	-74	-0.7	1,946	21.8	-2,263	-17.3	4,229	63.8	-144	-1.3
Depósitos a la Vista	4,265	-610	-12.5	-361	-7.8	-420	-9.0	-2,697	-38.7	-72	-1.7
Repos con el Sector Real	0	-	-	-	-	-	-	-	-	-	-
ITEM DE MEMORANDO											
M1. Medios de pago	98,298	1,111	1.1	-5,039	-4.9	-2,097	-2.1	-10,241	-9.4	5,244	5.6
M1 + Ahorros	262,597	-2,182	-0.8	-6,986	-2.6	-4,667	-1.7	-14,684	-5.3	12,279	4.9
PSE sin depósitos fiduciarios	410,396	-1,199	-0.3	-3,232	-0.8	5,540	1.4	-1,138	-0.3	19,980	5.1
M3 sin fiduciarios	462,246	-1,825	-0.4	-4,321	-0.9	1,948	0.4	-8,786	-1.9	24,122	5.5
Variaciones Anualizadas		Semanal		Últimas 4 sem.		Últimas 13 sem.					
M3		-18.8		-6.3		-0.3					
Efectivo		-46.5		-23.7		-23.5					
PSE		-14.5		-3.9		3.2					
M1		80.6		-47.8		-8.1					
M1 + Ahorros		-35.0		-28.9		-6.8					
PSE sin depós. Fiduc.		-14.1		-9.7		5.6					
M3 sin Fiduciarios		-18.5		-11.4		1.7					

1/ No incluye FDN. A partir de la semana del 9 de diciembre de 2016 se incluyen en toda la serie los bonos denominados en pesos emitidos en el exterior por Findeter en 2014.

Fuentes: Banco de la República y Formato 281 de la Superintendencia Financiera de Colombia.

c. M3, PSE Y M1 + AHORRO
Variaciones anuales (%) de datos semanales

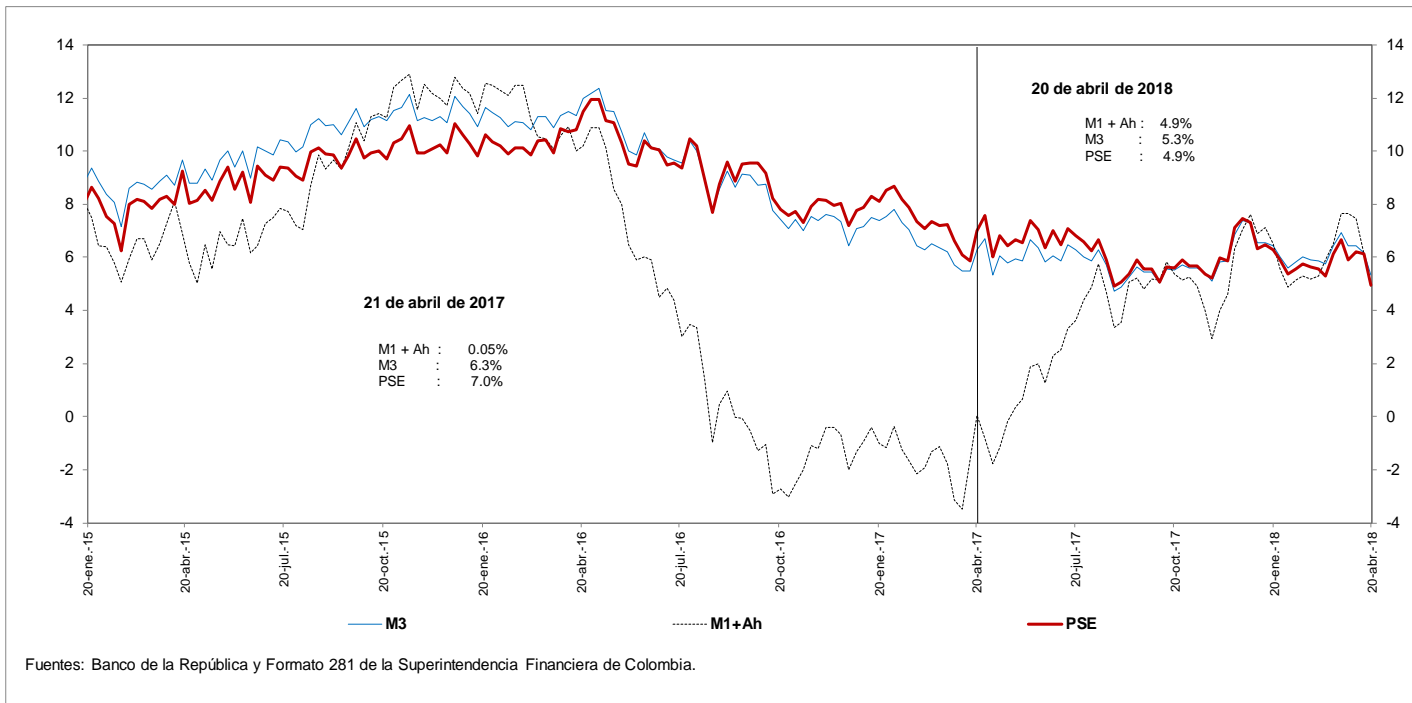

d. M3 Y PSE sin fiduciarios y M1 + AHORRO
Variaciones anuales (%) de datos semanales

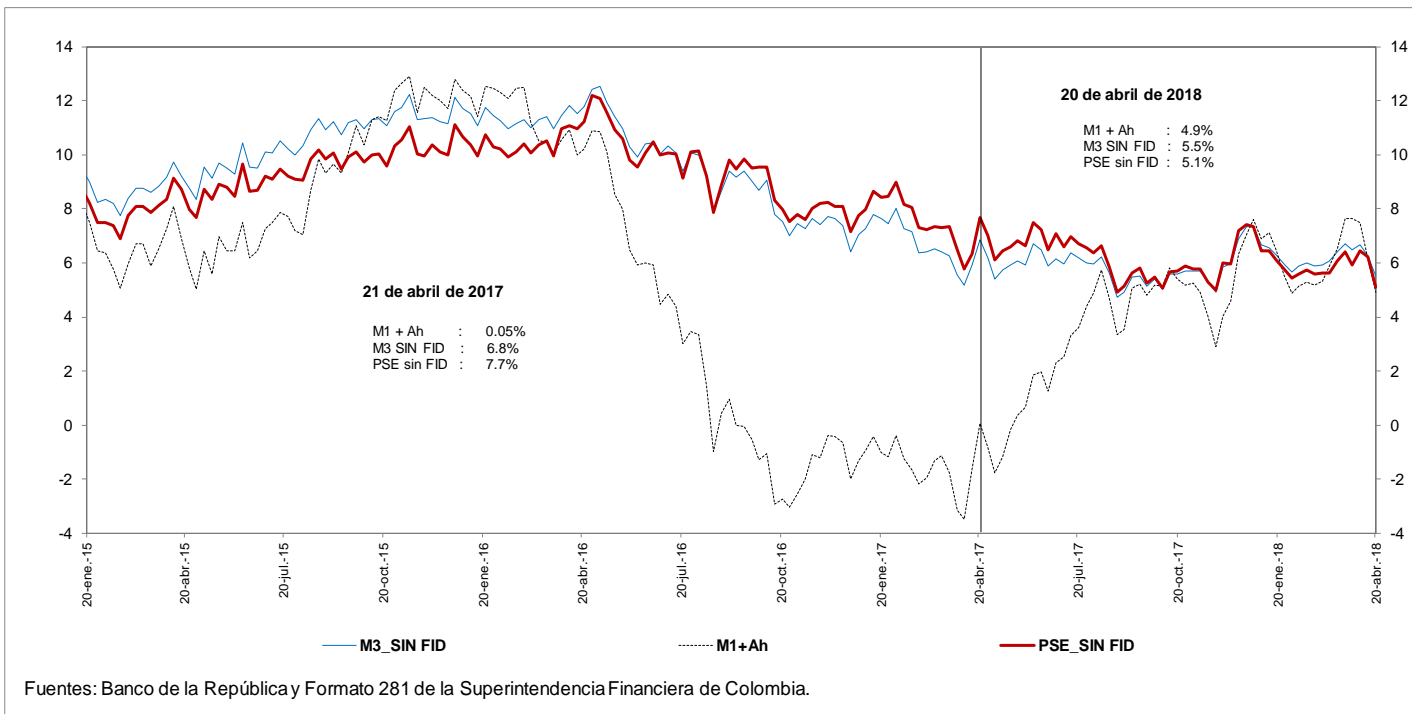

e. M3 Y PSE sin fiduciarios
Variaciones anualizadas últimas 13 semanas

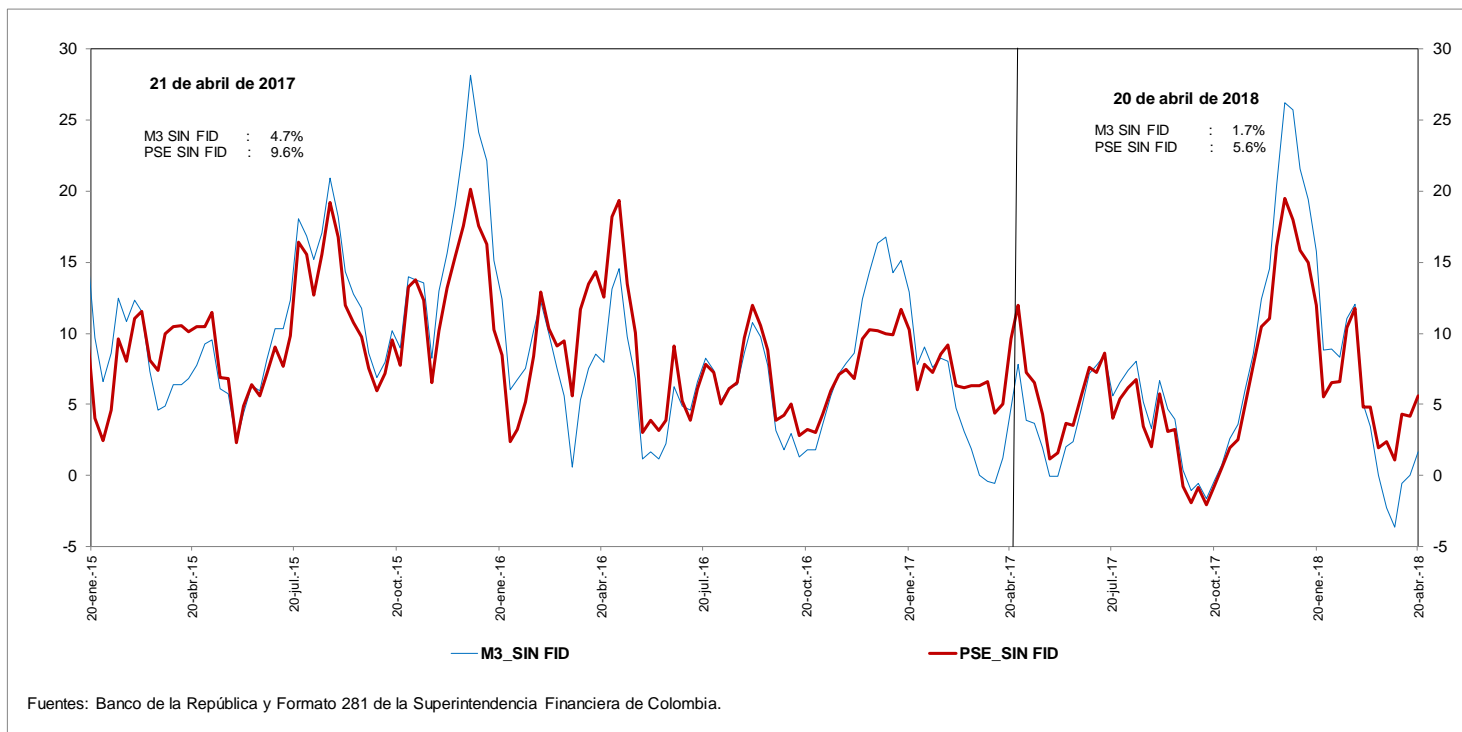

g. M3 y M1+AHORRO
Variaciones anualizadas últimas 13 semanas

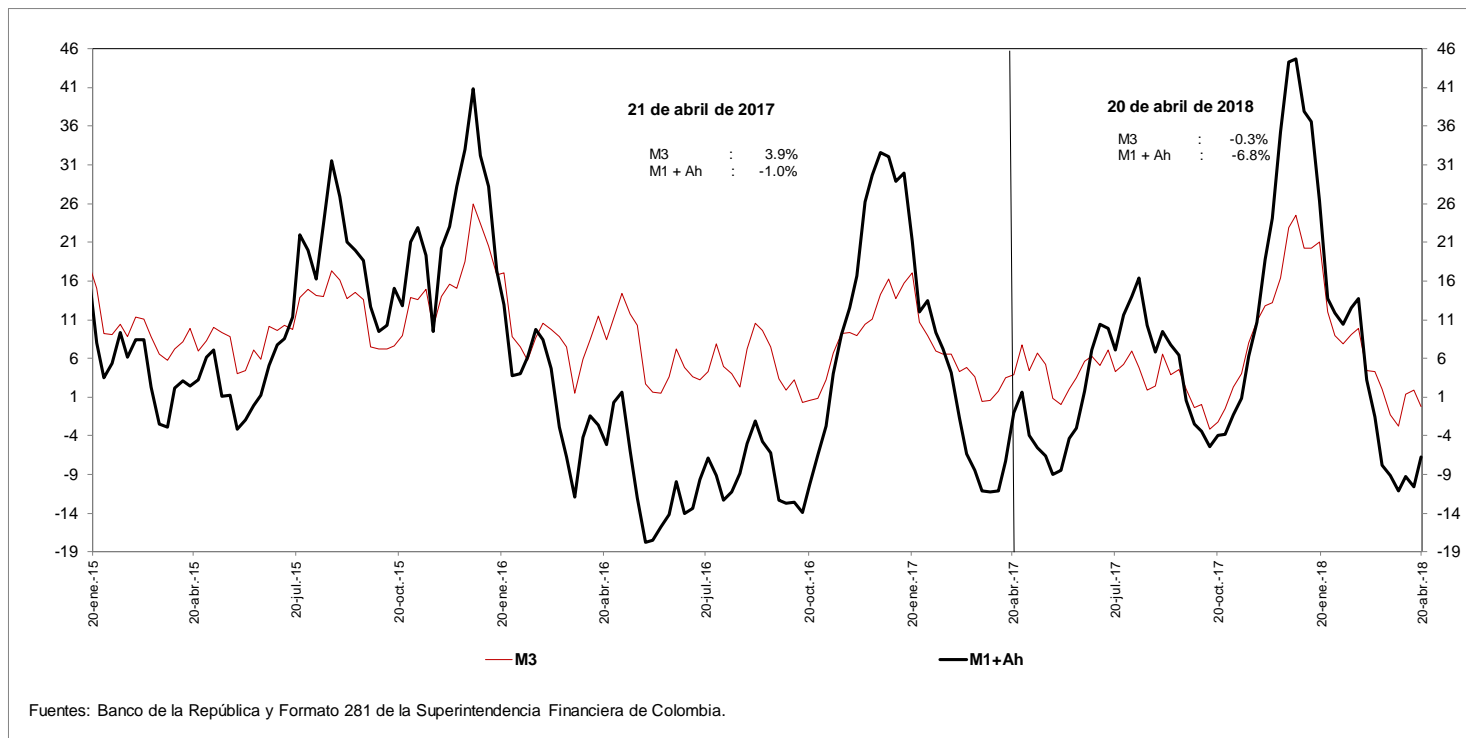

i. Base Monetaria y Multiplicador de M3
Promedio de orden 13

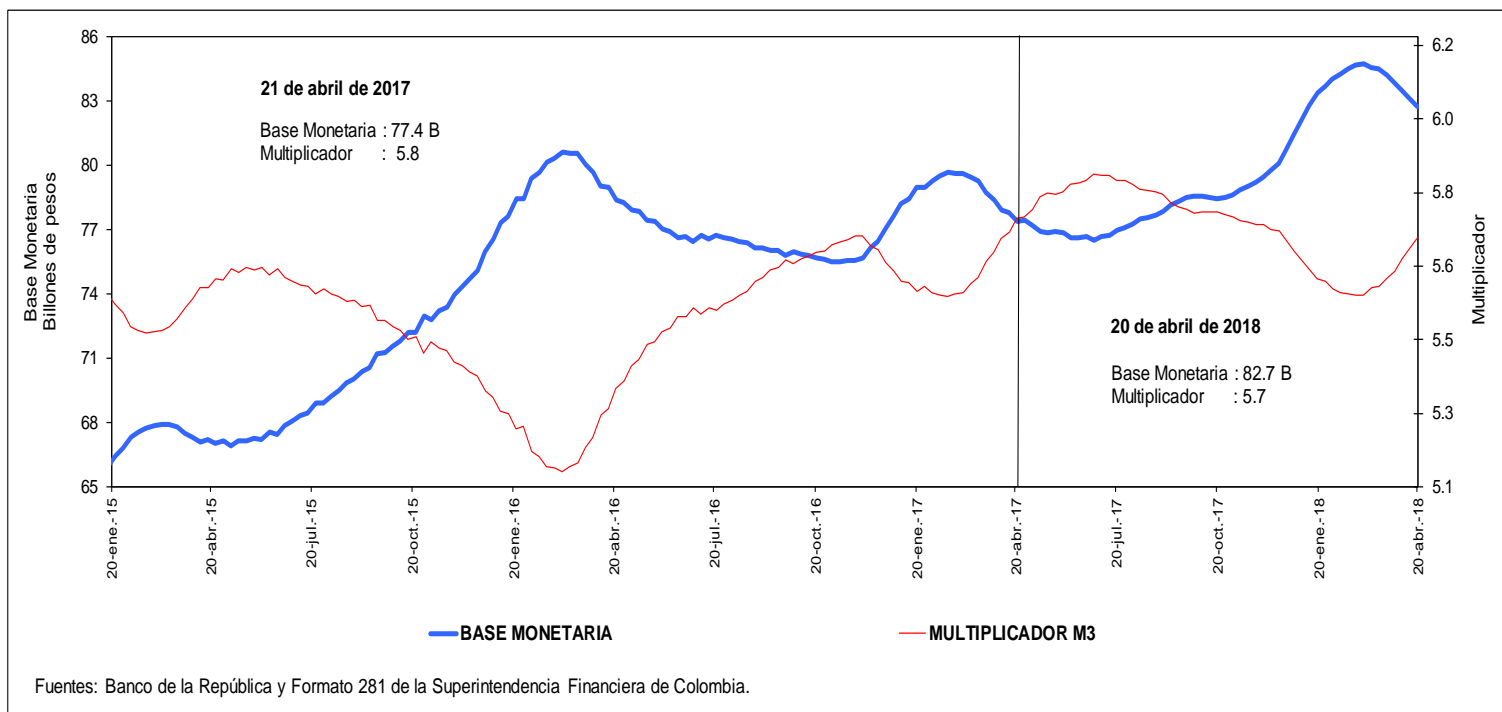

j. Coeficientes de Efectivo y Reserva
Promedio de orden 13

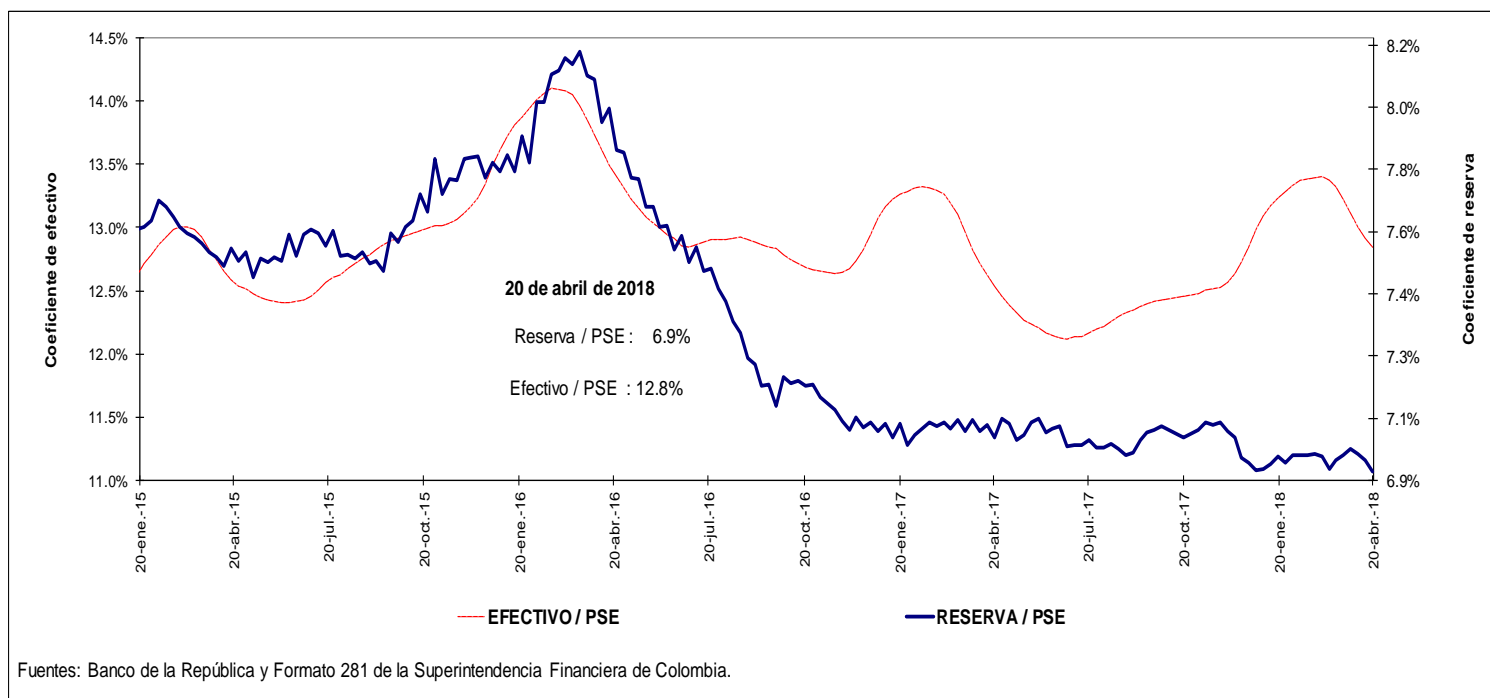

4. Activos internos del sector financiero y mercado de crédito Cartera

a. Cartera Bruta M/T del Sistema Financiero por Modalidad de Crédito *

20 de abril de 2018

(Miles de millones de pesos y porcentajes)

Moneda		Saldo	Participación %	Variaciones									
				Semanal		Últimas 4 semanas		Últimas 13 semanas		Año corrido		Anual	
				Absoluta	%	Absoluta	%	Absoluta	%	Absoluta	%	Absoluta	%
Legal	Cartera ajustada	416,307	100.0	514	0.1	1,710	0.4	9,213	2.3	7,437	1.8	27,941	7.2
	Comercial 1/	218,756	52.5	79	0.0	625	0.3	5,526	2.6	4,210	2.0	10,890	5.2
	Consumo	124,900	30.0	292	0.2	717	0.6	2,071	1.7	1,714	1.4	10,079	8.8
	Hipotecaria ajustada 2/	60,456	14.5	118	0.2	364	0.6	1,466	2.5	1,471	2.5	6,179	11.4
	Microcrédito	12,196	2.9	26	0.2	3	0.0	151	1.3	44	0.4	793	7.0
	Memo Item												
	Hipotecaria	56,094	13.6	118	0.2	444	0.8	1,398	2.6	1,403	2.6	5,714	11.3
	Variaciones Anualizadas			Semanal	Últimas 4 semanas	Últimas 13 semanas	Año Corrido						
	Total cart. ajustada m/l			6.6	5.5	9.4	6.0						
				Comercial	1.9	3.8	10.8	6.5					
			Consumo	12.9	7.8	6.9	4.6						
			Hipotecaria	10.7	8.2	10.3	8.3						
			Microcredito	11.7	0.3	5.1	1.2						
Extranjera	Total cartera en M. E.	17,098		376	2.2	-786	-4.4	-1,429	-7.7	-2,404	-12.3	-3,895	-18.6
	Total cartera en M. E. Mill. US\$	6,200		18	0.3	-78	-1.2	-297	-4.6	-336	-5.1	-1,118	-15.3
	Variaciones Anualizadas m/e			Semanal	Últimas 4 semanas	Últimas 13 semanas	Año Corrido						
	Expresada en pesos			217.5	-44.2	-27.5	-34.8						
Expresada en dólares			16.6	-14.9	-17.1	-15.8							
Total	Cartera total ajustada	433,406	100.0	890	0.2	924	0.2	7,785	1.8	5,033	1.2	24,047	5.9
	Comercial	235,375	54.3	456	0.2	-142	-0.1	4,137	1.8	1,866	0.8	7,012	3.1
	Consumo	125,379	28.9	290	0.2	699	0.6	2,031	1.6	1,653	1.3	10,063	8.7
	Hipotecaria ajustada 1/	60,456	13.9	118	0.2	364	0.6	1,466	2.5	1,471	2.5	6,179	11.4
	Microcrédito	12,196	2.8	26	0.2	3	0.0	151	1.3	44	0.4	793	7.0
	Variaciones Anualizadas			Semanal	Últimas 4 semanas	Últimas 13 semanas	Año Corrido						
	Total cart. ajustada m/t			11.3	2.8	7.5	3.9						
				Comercial	10.6	-0.8	7.4	2.6					
				Consumo	12.8	7.5	6.8	4.4					
				Hipotecaria	10.7	8.2	10.3	8.3					
			Microcredito	11.7	0.3	5.1	1.2						

b. Cartera Neta M/T del Sistema Financiero por Modalidad de Crédito*

20 de abril de 2018

(Miles de millones de pesos y porcentajes)

Total cartera neta ml ajustada	389,929		521	0.1	1,029	0.3	7,871	2.1	5,236	1.4	22,303	6.1
Comercial 1/	205,503		121	0.1	237	0.1	4,769	2.4	3,048	1.5	7,829	4.0
Consumo	114,615		259	0.2	435	0.4	1,572	1.4	793	0.7	7,918	7.4
Hipotecaria ajustada 2/	58,499		118	0.2	327	0.6	1,374	2.4	1,350	2.4	5,810	11.0
Microcrédito	11,312		24	0.2	29	0.3	156	1.4	45	0.4	746	7.1
Total cartera en M. E.	17,098		376	2.2	-786	-4.4	-1,429	-7.7	-2,404	-12.3	-3,895	-18.6
Cartera Neta Ajustada Moneda Total	407,027		897	0.2	243	0.1	6,443	1.6	2,831	0.7	18,409	4.7

* No incluye FDN.

1/ Incluye ventas de cartera para manejo a través de derechos fiduciarios y ajustes por leasing operativo

2/ Incluye ajuste por titularización de cartera hipotecaria

Fuentes: Formato 281 de la Superintendencia Financiera de Colombia, Titularizadora Colombia y cálculos Banco de la República.

c. Cartera bruta en moneda legal
Variaciones anuales (%) de datos semanales

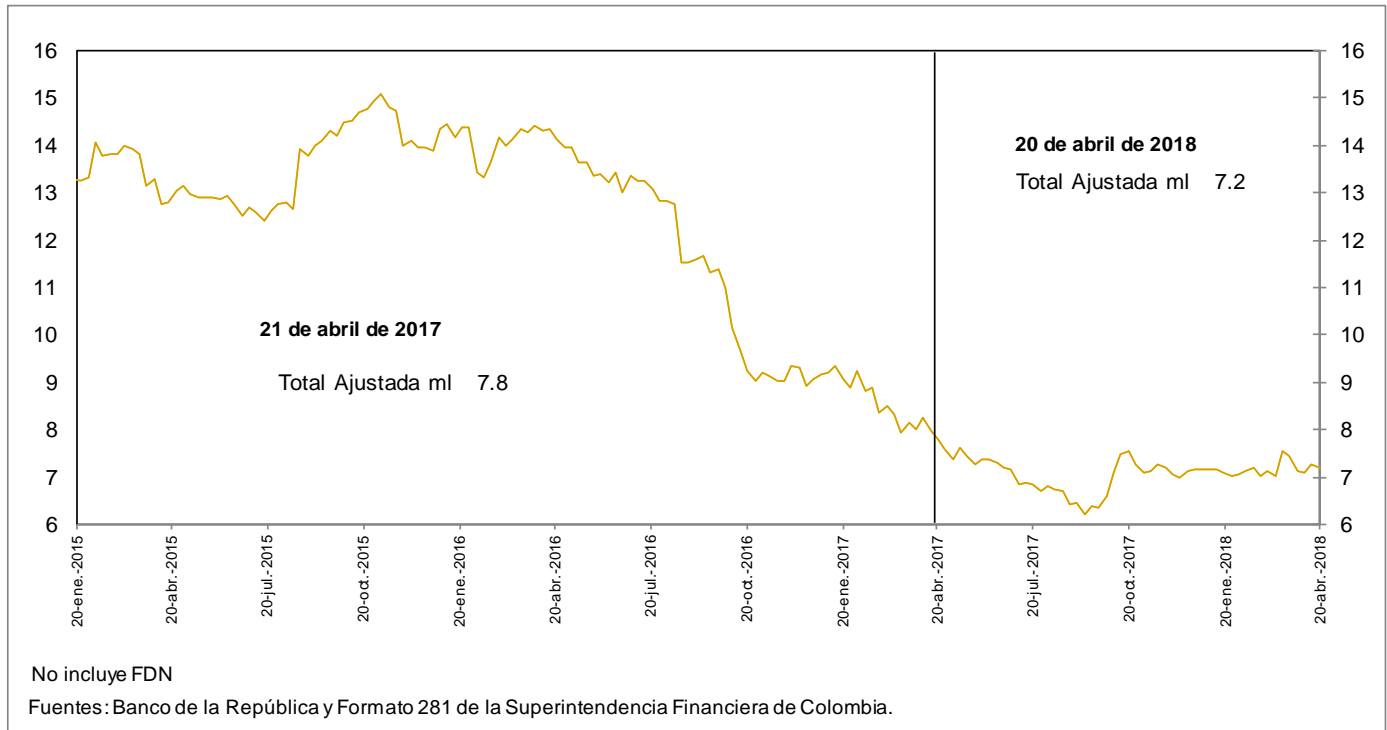

d. Cartera bruta en moneda legal por modalidad de crédito
Variaciones anuales (%) de datos semanales

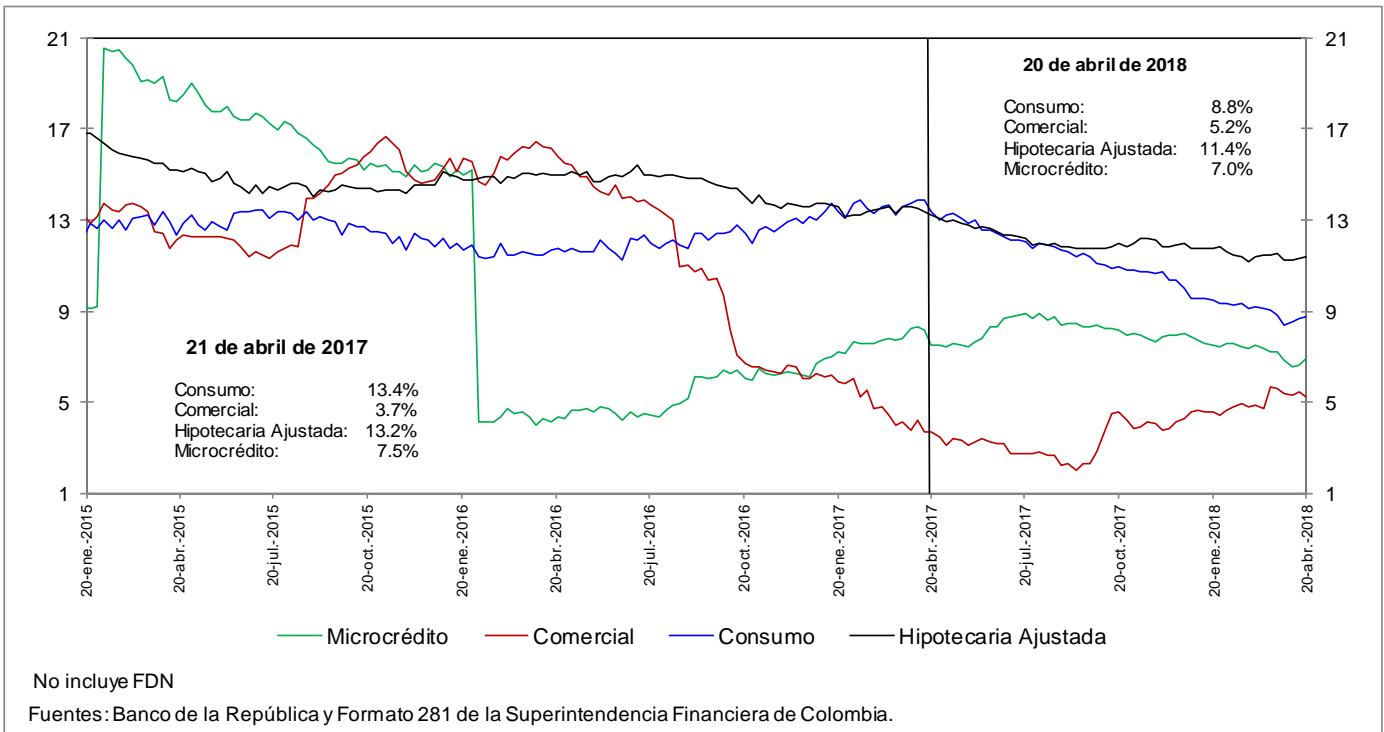

e. Cartera bruta en moneda legal por modalidad de crédito
Variaciones anualizadas últimas 13 semanas (%)

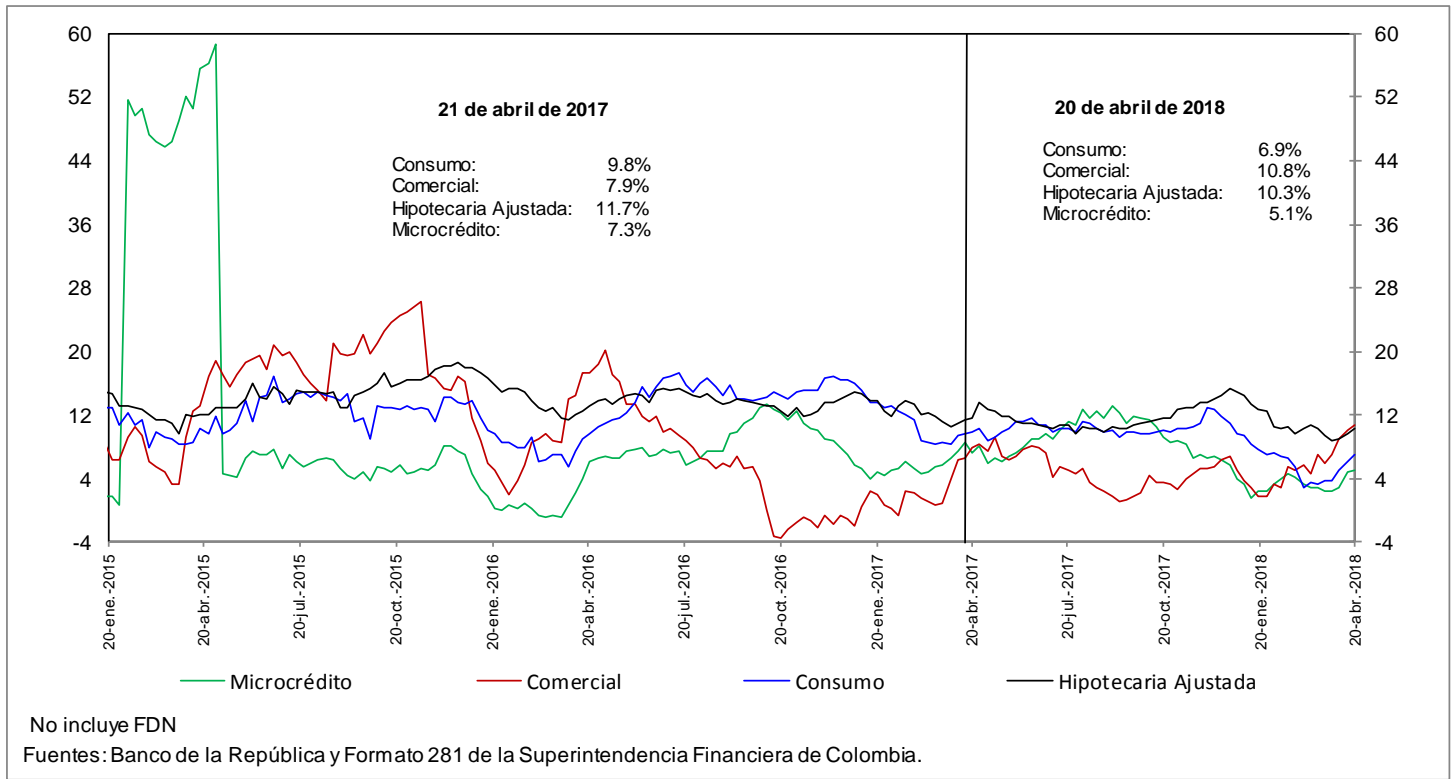

h. Cartera moneda extranjera en dólares (%)

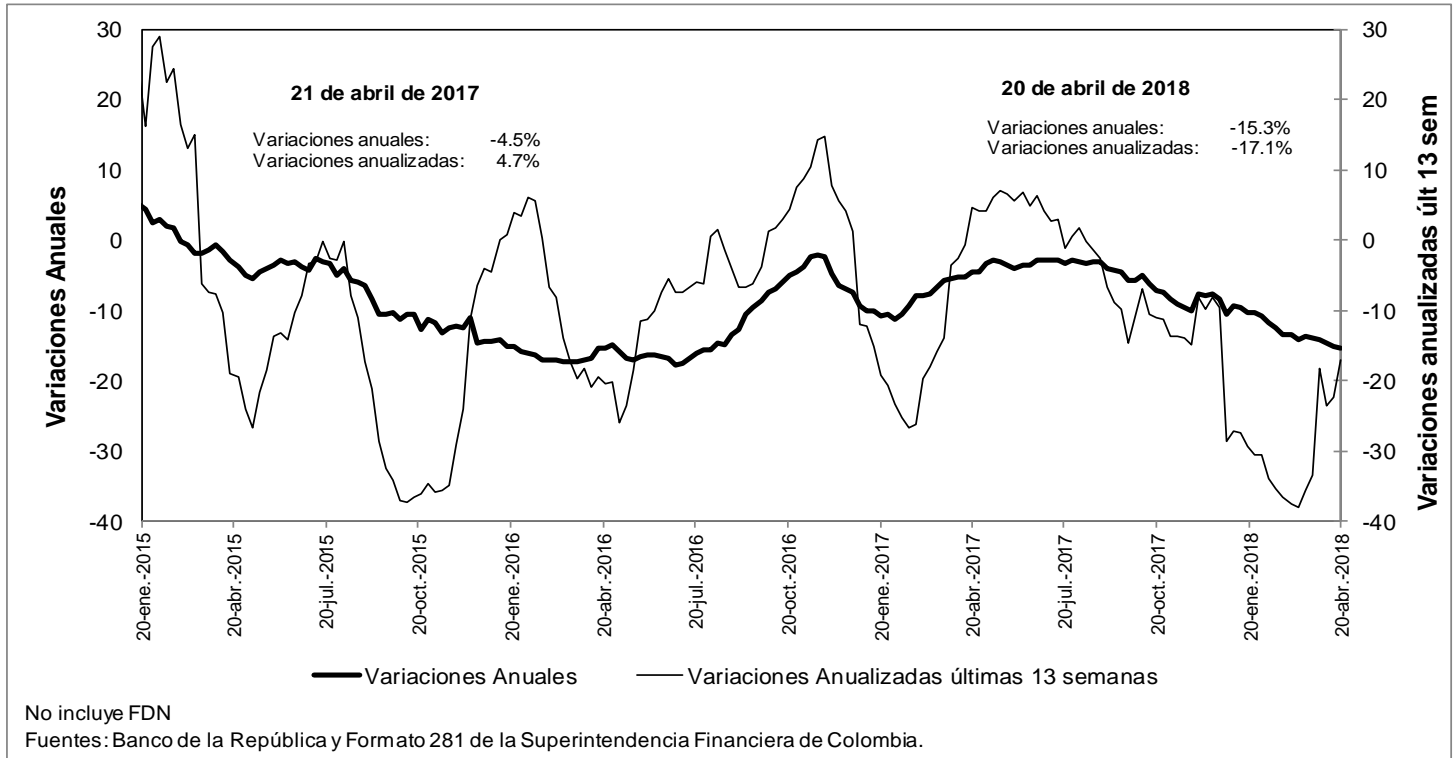

n. Bonos emitidos por los establecimientos de crédito -variación anual (%) y saldo (bill.)-

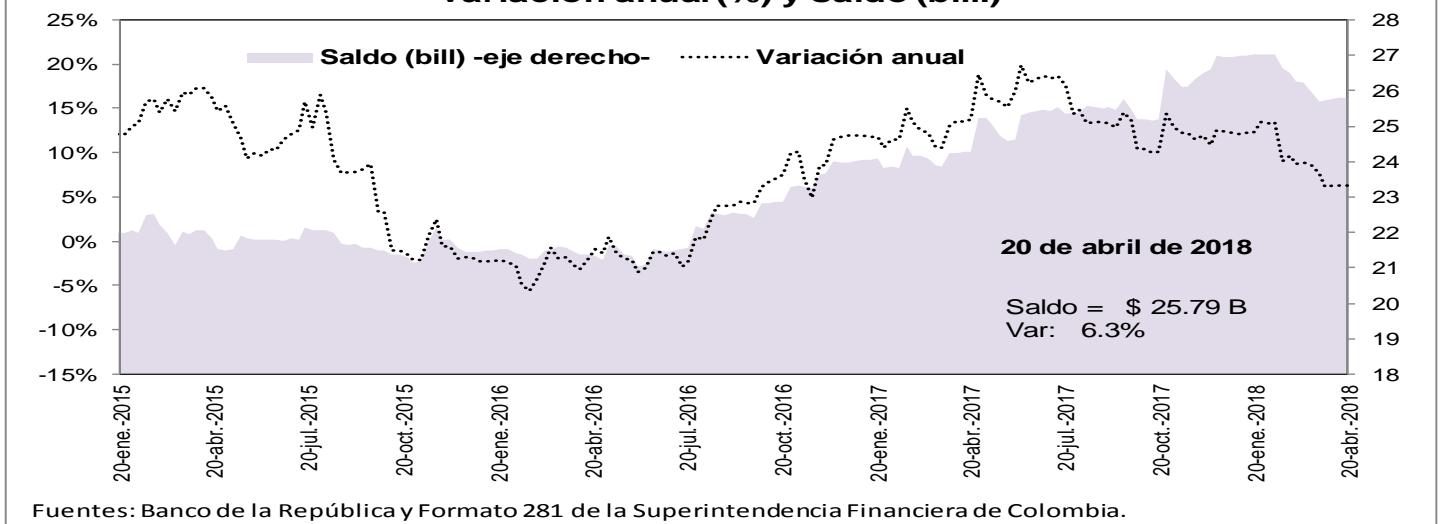

5. Margen de intermediación del sistema financiero

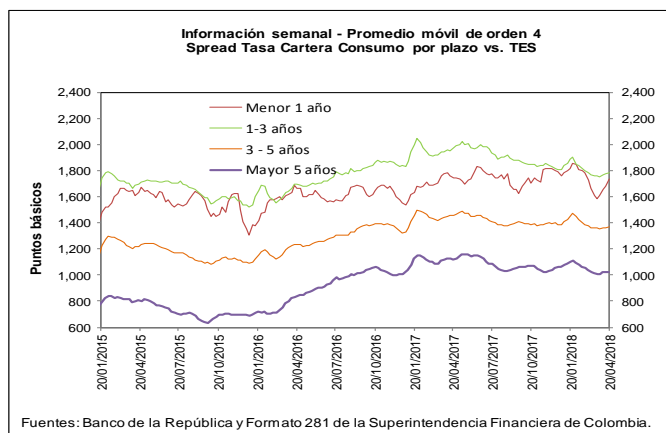
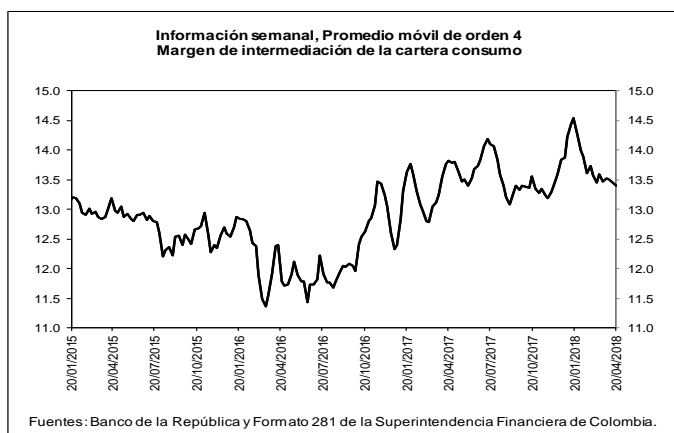
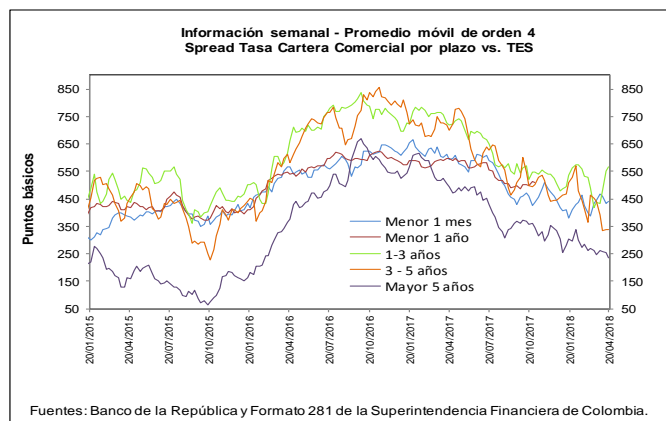
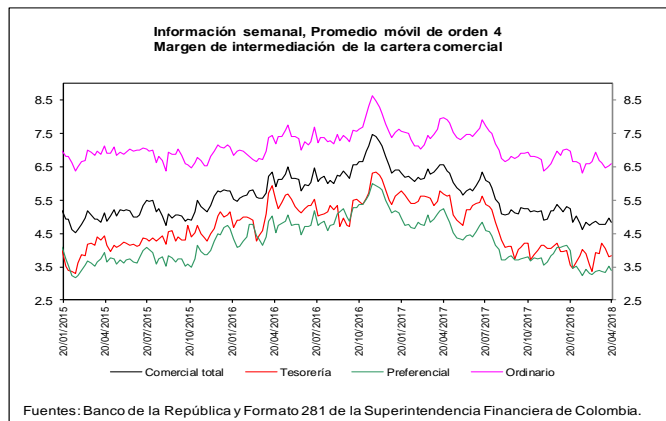
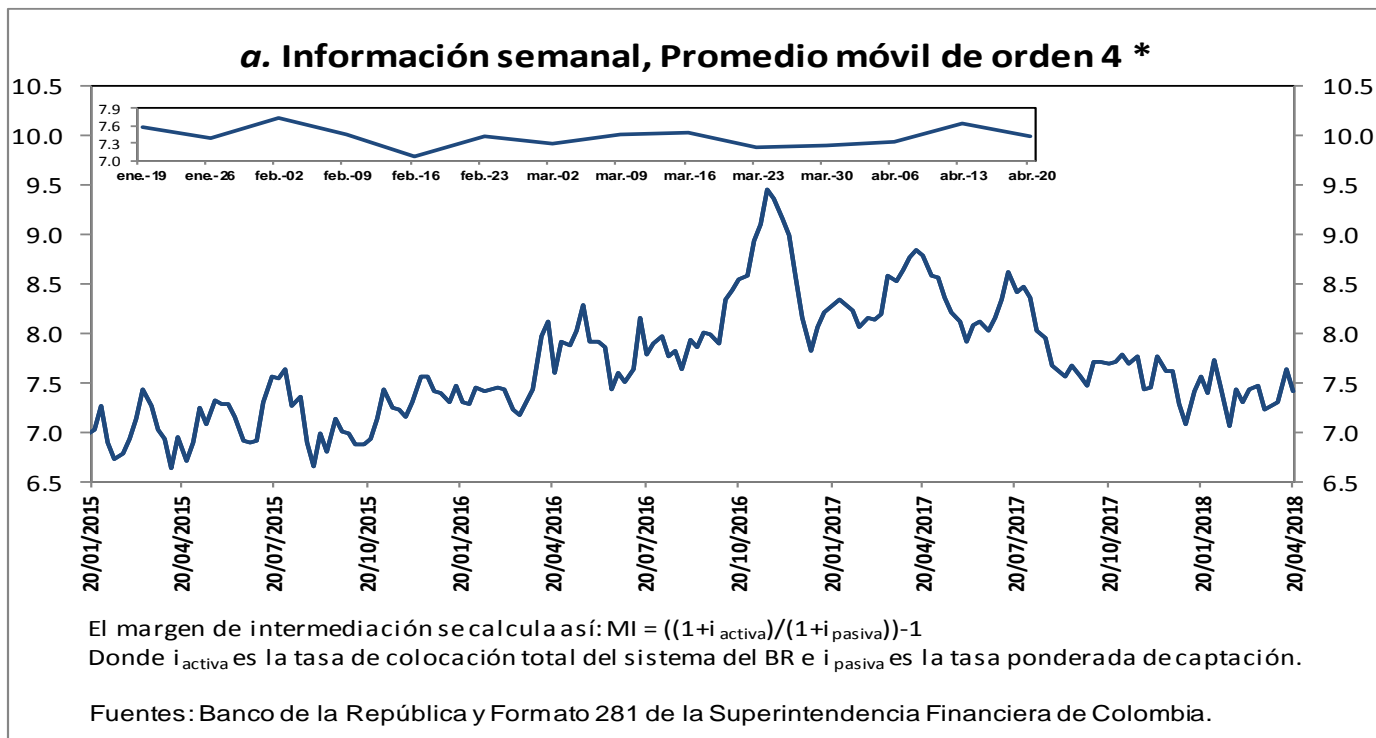

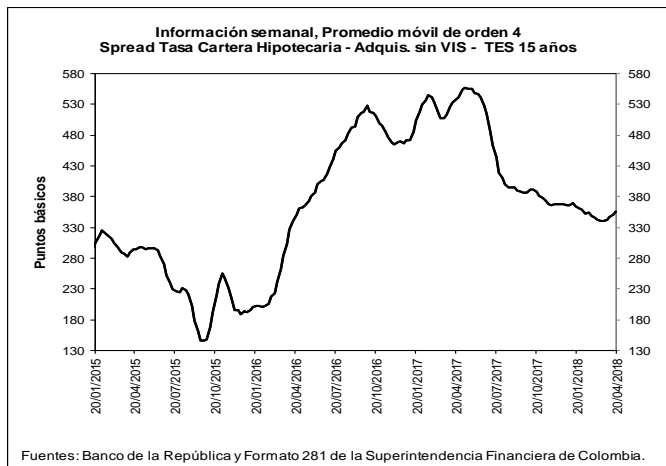
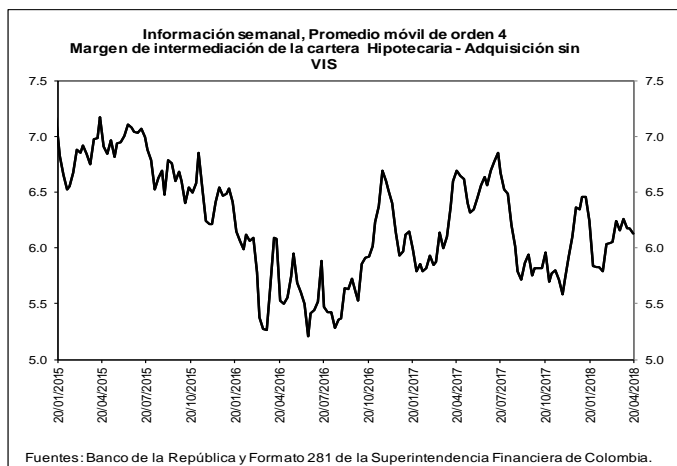

b. Spreads Tasa Cartera Comercial y Consumo por plazo vs. TES (Información semanal - Promedio móvil de orden 4)

	Fecha	Variación (pb)					
		20-abr-18	1 semana	4 semanas	13 semanas	año corrido	año completo
Spread: tasa de interés cartera - tasa TES (puntos básicos)							
Comercial							
Menor a 1 mes	442.9	11.36	(2.27)	61.88	23.09	(151.26)	
Menor 1 año	517.5	(3.34)	5.33	(5.92)	17.32	(80.78)	
De 1 - 3 años	565.4	12.90	127.15	27.69	85.36	(154.13)	
De 3 - 5 años	339.6	(0.38)	(102.15)	(168.69)	(117.37)	(359.07)	
Mayor 5 años	236.8	(18.85)	(9.81)	(66.57)	(68.82)	(257.01)	
Consumo							
Menor 1 año	1,736.7	56.69	150.61	(79.67)	(21.75)	(4.94)	
De 1 - 3 años	1,783.5	10.35	24.74	(101.39)	(23.47)	(190.01)	
De 3 - 5 años	1,366.7	3.44	8.11	(85.03)	(17.73)	(92.48)	
Mayor 5 años	1,023.5	0.10	12.81	(80.26)	(37.98)	(95.52)	
Vivienda							
Mayor 15 años	355.3	3.90	14.94	(8.27)	(11.47)	(182.32)	
Memo ítem (Información semanal - Promedio móvil de orden 4)							
	Monto semanal	Variación (pb)					
		mm de pesos	1 semana	4 semanas	13 semanas	año corrido	año completo
Tasas Comercial (%)							
Menor a 1 mes	8.3	98	6.45	(14.68)	33.48	(5.00)	(304.61)
Menor 1 año	9.5	1,234	(7.28)	(10.90)	(34.98)	(13.42)	(273.99)
De 1 - 3 años	10.6	401	6.46	107.34	15.25	79.49	(247.38)
De 3 - 5 años	9.0	407	(7.51)	(124.87)	(175.53)	(118.98)	(406.63)
Mayor 5 años	9.0	729	(25.79)	(36.45)	(66.68)	(60.21)	(263.70)
Tasas Consumo (%)							
Menor 1 año	21.7	10	52.75	134.37	(108.74)	(52.49)	(198.16)
De 1 - 3 años	22.8	100	3.91	4.92	(113.82)	(29.34)	(283.25)
De 3 - 5 años	19.2	417	(3.70)	(14.62)	(91.87)	(19.33)	(140.05)
Mayor 5 años	16.9	652	(6.84)	(13.83)	(80.37)	(29.38)	(102.21)
Tasas Vivienda (%)							
Mayor 15 años	10.7	229	(2.23)	(9.97)	(7.72)	(13.29)	(169.83)
Tasas Tes (%)							
Menor a 1 mes	3.9	n.a	(4.90)	(12.41)	(28.40)	(28.09)	(153.36)
Menor a 1 año	4.4	n.a	(3.94)	(16.24)	(29.06)	(30.74)	(193.21)
De 1 a 3 años	4.9	n.a	(6.44)	(19.82)	(12.43)	(5.87)	(93.24)
De 3 a 5 años	5.6	n.a	(7.13)	(22.73)	(6.84)	(1.60)	(47.57)
Mayor a 5 años	6.7	n.a	(6.94)	(26.64)	(0.11)	8.61	(6.69)
Mayor a 15 años	7.1	n.a	(6.13)	(24.91)	0.55	(1.82)	12.49

Fuentes: Banco de la República y Formato 281 de la Superintendencia Financiera de Colombia.

6. Inversiones

a. Inversiones Netas de los Establecimientos de Crédito 1/ (Miles de millones de pesos y porcentajes)

(Miles de millones de pesos)	Saldo a 20/04/2018	VARIACIONES									
		SEMANTAL		ÚLTIMAS 4 SEMANAS		ÚLTIMAS 13 SEMANAS		AÑO CORRIDO		ANUAL	
		ABS	%	ABS	%	ABS	%	ABS	%	ABS	%
A. Moneda Legal	85,623	19	0.0	181	0.2	1,158	1.4	3,333	4.1	7,936	10.2
B. Moneda Extranjera	27,094	250	0.9	-337	-1.2	-1,345	-4.7	-1,626	-5.7	619	2.3
C. TOTAL (A+B=C)	112,718	270	0.2	-156	-0.1	-187	-0.2	1,708	1.5	8,554	8.2
ITEM DE MEMORANDO											
Moneda Extranjera - En millones US\$ 2/	9,824	-99	-1.0	196	2.0	-149	-1.5	199	2.1	595	6.5
TASA REPRESENTATIVA DE MERCADO	2,758	53	1.9	-91	-3.2	-94	-3.3	-226	-7.6	-111	-3.9

b. Inversiones de los Establecimientos de Crédito en ML 1/

(Miles de millones de pesos)	Saldo a 20/04/2018	VARIACIONES									
		SEMANTAL		ÚLTIMAS 4 SEMANAS		ÚLTIMAS 13 SEMANAS		AÑO CORRIDO		ANUAL	
		ABS	%	ABS	%	ABS	%	ABS	%	ABS	%
INVERSIONES NETAS	85,623	19	0.0	181	0.2	1,158	1.4	3,333	4.1	7,936	10.2
A. Establecimientos de crédito	85,623	19	0.0	181	0.2	1,158	1.4	3,333	4.1	7,936	10.2
Inversiones Brutas	85,717	19	0.0	179	0.2	1,157	1.4	3,338	4.1	7,950	10.2
a) Títulos de deuda:	64,849	-72	-0.1	-67	-0.1	1,864	3.0	3,264	5.3	5,757	9.7
Título de Tesorería - TES	49,599	-184	-0.4	-217	-0.4	2,047	4.3	3,665	8.0	4,963	11.1
Otros Títulos de deuda pública	4,577	-5	-0.1	42	0.9	2	0.0	4	0.1	224	5.2
Otros emisores Nacionales	10,672	118	1.1	108	1.0	-186	-1.7	-405	-3.7	576	5.7
Emisores Extranjeros	0	0	--	0	--	0	--	0	--	-6	--
b) Instrumentos de patrimonio	3,548	69	2.0	145	4.3	-66	-1.8	33	0.9	585	19.8
c) Otras inversiones 2/	17,320	22	0.1	101	0.6	-640	-3.6	40	0.2	1,608	10.2
Deterioro	94	0	0.2	-2	-1.7	-1	-0.9	4	4.7	15	18.8

c. Inversiones de los Establecimientos de Crédito en ME 1/

(Miles de millones de pesos)	Saldo a 20/04/2018	VARIACIONES									
		SEMANTAL		ÚLTIMAS 4 SEMANAS		ÚLTIMAS 13 SEMANAS		AÑO CORRIDO		ANUAL	
		ABS	%	ABS	%	ABS	%	ABS	%	ABS	%
INVERSIONES NETAS	27,094	250	0.9	-337	-1.2	-1,345	-4.7	-1,626	-5.7	619	2.3
A. Establecimientos de crédito	27,094	250	0.9	-337	-1.2	-1,345	-4.7	-1,626	-5.7	619	2.3
Inversiones Brutas	27,095	250	0.9	-337	-1.2	-1,345	-4.7	-1,626	-5.7	619	2.3
a) Títulos de deuda:	825	23	2.9	-77	-8.6	-258	-23.8	5	0.7	-40	-4.6
Título de Tesorería - TES	241	3	1.2	-6	-2.6	12	5.2	1	0.3	69	39.9
Otros Títulos de deuda pública	196	-32	-14.2	61	45.1	93	91.5	71	57.1	-91	-31.9
Otros emisores Nacionales	146	51	54.3	9	6.2	9	6.2	20	15.6	30	25.7
Emisores Extranjeros	243	1	0.5	-140	-36.6	-372	-60.5	-86	-26.2	-47	-16.3
b) Instrumentos de patrimonio	100	0	-0.4	-4	-3.8	-12	-11.0	-9	-8.2	28	39.1
c) Otras inversiones 2/	26,169	228	0.9	-256	-1.0	-1,075	-3.9	-1,622	-5.8	631	2.5
Deterioro	0	0	1.9	0	-3.2	0	-3.3	0	-7.6	0	-3.9

1/ No incluye FDN

2/ Incluye inversiones en subsidiarias y filiales, en asociadas, en negocios y operaciones conjuntas y en derechos fiduciarios. Incluye ajustes por reclasificación entre monedas nacional y extranjera.

Fuentes: Formato 281 de la Superintendencia Financiera de Colombia y cálculos Banco de la República.

7. Balance consolidado de los Establecimientos de Crédito

PRINCIPALES CUENTAS DEL BALANCE DE LOS ESTABLECIMIENTOS DE CRÉDITO*

Miles de millones de pesos y porcentajes

Concepto	Saldo a		VARIACIONES									
	abril 21 2017	abril 20 2018	SEMANAL		ULTIMAS 4 SEM		ULTIMAS 13 SEM		AÑO CORRIDO		ANUAL	
			ABS	%	ABS	%	ABS	%	ABS	%	ABS	%
Activo Neto **	486,536	508,219	-868	-0.2	-1,384	-0.3	-1,556	-0.3	-884	-0.2	21,683	4.5
1. Posición propia contado 1/	3,747	459	585	-441.4	14	3.1	-2,200	-83.0	-2,796	-82.7	-3,346	-89.3
2. Reserva bancaria	28,358	29,061	75	0.3	-643	-2.2	-1,643	-5.4	-252	-0.9	704	2.5
3. Depósitos remunerados en BR	5	9	2	35.6	-93	-91.2	4	70.5	-241	-96.4	4	79.1
4. Cartera bruta M/L 2/	384,469	411,946	514	0.1	1,790	0.4	9,145	2.3	7,369	1.8	27,477	7.1
5. Inversiones netas M/L 3/	77,688	85,623	19	0.0	181	0.2	1,158	1.4	3,333	4.1	7,936	10.2
6. Otros activos netos	-7,731	-18,879	-2,064	12.3	-2,633	16.2	-8,020	73.9	-8,299	77.5	-11,091	143.5
Pasivo + Patrimonio	486,536	508,219	-868	-0.2	-1,384	-0.3	-1,556	-0.3	-884	-0.2	21,683	4.5
Pasivo: Repos BR + PSE	403,842	422,853	-976	-0.2	-1,457	-0.3	836	0.2	521	0.1	19,010	4.7
1. Repos BR	2,428	1,603	297	22.7	-170	-9.6	-2,441	-60.4	-2,571	-61.6	-826	-34.0
2. PSE	401,414	421,250	-1,273	-0.3	-1,286	-0.3	3,277	0.8	3,092	0.7	19,836	4.9
Cuenta corriente	45,346	46,448	1,737	3.9	-3,950	-7.8	1,495	3.3	-2,592	-5.3	1,102	2.4
Ahorros	157,264	164,300	-3,293	-2.0	-1,946	-1.2	-2,570	-1.5	-4,443	-2.6	7,035	4.5
CDT + bonos	183,469	195,383	967	0.5	3,025	1.6	7,035	3.7	8,595	4.6	11,914	6.5
Depósitos fiduciarios (impuestos y otros conceptos)	10,998	10,854	-74	-0.7	1,946	21.8	-2,263	-17.3	4,229	63.8	-144	-1.3
Depósitos a la vista	4,337	4,265	-610	-12.5	-361	-7.8	-420	-9.0	-2,697	-38.7	-72	-1.7
Repos con el sector real	0	0	0	--	0	--	0	--	0	--	0	--
Patrimonio	82,693	85,366	108	0.1	73	0.1	-2,392	-2.7	-1,405	-1.6	2,673	3.2

* No incluye FDN. A partir de la semana del 9 de diciembre de 2016 se incluyen en toda la serie los bonos denominados en pesos emitidos en el exterior por Findeter en 2014.

** Neto de cuentas del pasivo diferentes a Repos con BR y PSE.

1/ No incluye comisionistas de Bolsa. Las variaciones absolutas corresponden a las variaciones en dólares multiplicadas por la tasa de cambio promedio del periodo.

2/ La cartera corresponde a las cifras de balance de los establecimientos de crédito con ajuste por cartera administrada a través de derechos fiduciarios entre el 2 de enero de 2015 y el 21 de octubre de 2016, la cual se incluye como parte de este rubro. A partir del 28 de octubre de 2016, esta cartera nuevamente se encuentra dentro de las cifras de balance como cartera de los establecimientos de crédito.

3/ Las inversiones corresponden a las cifras de balance de los establecimientos de crédito con ajuste por cartera administrada a través de derechos fiduciarios entre el 2 de enero de 2015 y el 21 de octubre de 2016, la cual se resta de este saldo. A partir del 28 de octubre de 2016, este ajuste se elimina porque el saldo por este concepto se encuentra registrado como cartera. Adicionalmente, el saldo de inversiones que se presenta en este cuadro contiene ajustes entre el 2 de enero de 2015 y el 8 de enero de 2016 por composición entre monedas de inversiones en subsidiarias y filiales.

Nota: Los Fiduciarios corresponden a servicios bancarios de recaudo.

Fuentes: Formato 281 de la Superintendencia Financiera de Colombia y cálculos Banco de la República.

8. Activos externos netos y el mercado cambiario

a. Reservas Internacionales

RESERVAS INTERNACIONALES (Millones de dólares)

Concepto	2017	2018		
	Acum Año dic 29	Acum Año mar 29	Acum Año** abr 27	Acum mes** abr 27
SALDO				
I. Reservas Internacionales Brutas *	47,637	47,614	47,505	
II. Pasivos de Corto Plazo	8	6	5	
III. Reservas Internacionales Netas (I-II) *	47,629	47,608	47,500	
VARIACION				
I. Reservas Internacionales Brutas	954	(23)	(132)	(109)
Pasivos de Corto Plazo	0	(2)	(4)	(2)
II. Reservas Internacionales Netas	954	(21)	(129)	(108)
Causaciones y Valuaciones	544	(137)	(318)	(181)
Pasivos con Residentes	20	(12)	(18)	(6)
Opciones call por ejercer	0	0	0	0
MEMO - ITEM				
Saldo Reservas internacionales brutas sin FLAR *	47,139	47,116	47,007	
Causaciones, Valuaciones y Provisiones (deterioro)**	(8)	(145)	(326)	
Pasivos con Residentes	108	97	91	
Opciones call por ejercer	0	0	0	

* Para efectos de reporte al FMI se excluyen los aportes al Fondo Latinoamericano de Reservas FLAR del saldo de reservas internacionales, sin embargo, en la información contable del Banco de la República los aportes al FLAR continúan formando parte de los activos de reservas.

** Incluye el deterioro por operaciones de convenios de Aladi.

Fuente: Banco de la República

b. Posición Propia y Posición Propia de Contado

millones de USD	06-abr-18	Variación 1 semana	Variación 4 semanas	Variación año corrido	Variación 1 año
PPC	277	327	-407	-942	-138
Derechos Netos a Futuro (DNF)	291	-325	539	1,605	1,030
Contingencias Netas por Opciones (CNO)	-103	2	2	-129	-121
Otros Activos Netos (OAN)	1,784	57	-191	-625	-811
PP	2,250	61	-57	-91	-40
PPC/PT	0.9%				
PP/PT	7.4%				

DNF: Derechos a Futuro - Obligaciones a Futuro

CNO: Contingencias Deudoras por Opciones - Contingencias Acreedoras por Opciones

OAN: Otros activos en m/e - otros pasivos en m/e

Fuente: Superintendencia Financiera de Colombia. Cálculos: Banco de la República.

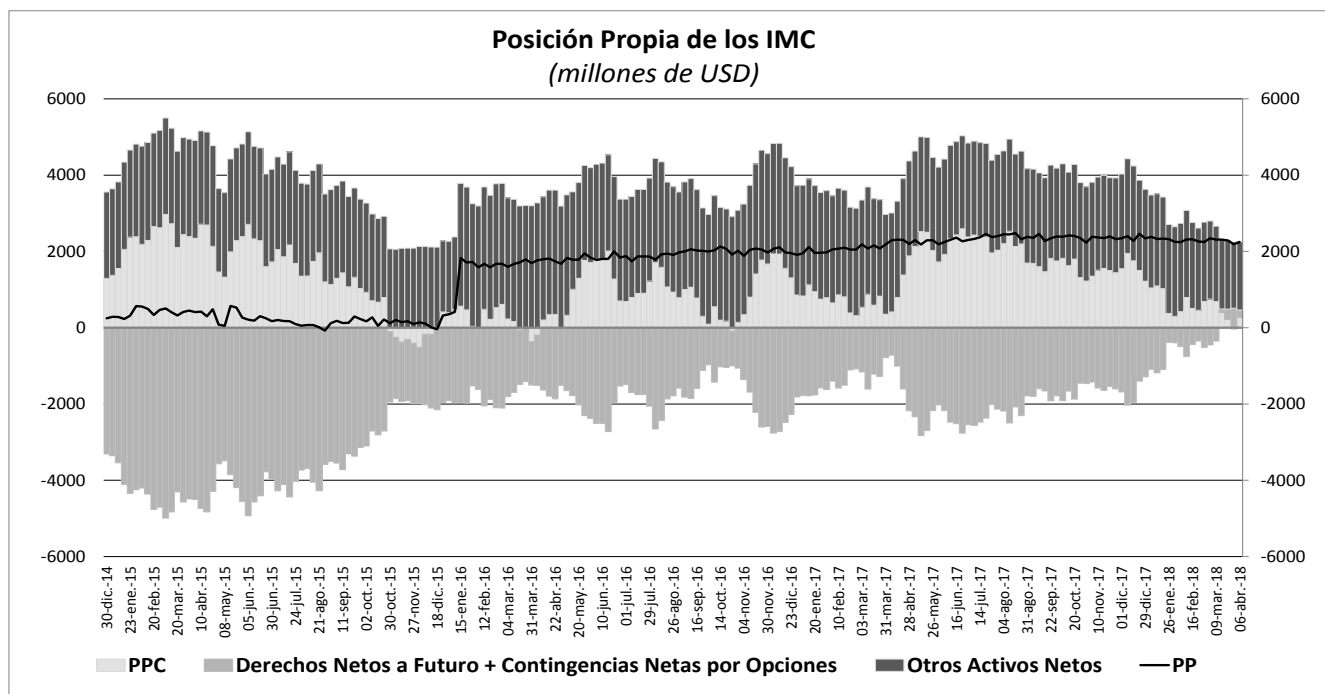

10. Mercados Financieros

a. Evolución durante la semana

Durante la semana el VIX presentó una reducción y finalizó la semana en 15,4. Por su parte el precio del WTI pasó de US\$68,4 a US\$68,10 por barril, (-0,4%) mientras que el precio del Brent cerró en US\$ 74,6 por barril (+0,8%). Los datos que impactaron los mercados durante la semana fueron:

En Estados Unidos:

- El PIB para el primer trimestre de 2018 se ubicó en 2,3%, superior al esperado por el mercado (Esp: 2%).
- El índice de actividad nacional de la FED de Chicago para marzo, presentó una reducción respecto al registro anterior al pasar de 0,88 a 0,10 (Esp: 0,28).
- El índice PMI compuesto preliminar para abril presentó un leve incremento respecto al registro anterior al pasar de 54,2 a 54,8. Por su parte, el índice de inventarios mayoristas preliminar para el mes marzo se situó en 0,5% (Esp: 0,7%).
- Los inventarios comerciales de crudo de los EE.UU. (Excluyendo aquellos en la reserva de petróleo) aumentaron en 2,2 millones de barriles frente a la semana anterior.

En Europa:

- El índice PMI compuesto preliminar para la zona euro, correspondiente al mes de abril, se situó en 55,2 (Esp: 54,8).
- Durante el mes de abril los indicadores de confianza económica e industrial registraron resultados favorables. El índice de confianza económica de la zona euro se ubicó en 112,7 (Esp: 112), mientras que el índice de confianza industrial, se ubicó en 7,1 (Esp: 5,8). Por su parte, el índice de confianza del consumidor se ubicó en 0,4 en línea con lo anticipado por los analistas y con lo observado en el registro anterior.

- En el Reino Unido se publicó el PIB para el primer trimestre de 2018. De acuerdo con el reporte, la economía del Reino Unido avanzó 1,2% anual, cifra inferior a lo esperado por el mercado (Esp: 1,4%). Adicionalmente, se dio a conocer el dato de confianza del consumidor para el mes de abril. En el cuarto mes del año el índice de confianza se ubicó en -9, retrocediendo dos puntos frente al registro anterior y ubicándose por debajo del esperado (Esp: -7).

En Asia:

- En Japón, el índice de producción industrial anual preliminar para marzo se situó en 2,2% a/a (Esp: 2%), mientras que el índice de comercio al por menor preliminar para marzo avanzó 1% por debajo del esperado (Esp: 1,5%). En cuanto a las cifras del mercado laboral, la tasa de desempleo nacional en marzo se ubicó en 2,5% en línea con el registro anterior y con lo esperado.

En Latinoamérica:

- En una reunión extraordinaria, el Banco Central (BCRA) decidió aumentar en 300 pb. su tasa repo de siete días hasta 30,25%, ante las expectativas de mayor inflación y de las presiones alcistas sobre la tasa de cambio.
- En Brasil, la confianza del consumidor para abril de la Confederación Nacional de Industrias (CNI) presentó un leve incremento respecto al registro anterior al pasar de 101,9 a 102,2 en el actual.
- En México, el índice de actividad económica para febrero se ubicó en 2,35% (Esp: 2%) mientras que el índice de ventas al por menor para febrero se ubicó en 1,2% (Esp: 0,4%). Por su parte, la tasa de desempleo para marzo se ubicó en 3,24% por debajo de la esperada (Esp: 3,32%).
- En Colombia, la tasa de desempleo nacional para marzo se ubicó en 9,4%, mientras que la tasa de desempleo urbano se ubicó en 10,6% (Esp: 11,3%). A su vez, la confianza del comercio al por menor presentó un incremento al pasar de 20,5 en el registro anterior a 24,6 en el actual y el índice de confianza industrial para marzo pasó de 1,9 en el registro anterior a 2 en el actual.

b. Tasas de interés de Bancos Centrales

	Tasa de interés vigente			
	Actual (a) 27 de abril	Semana anterior 20 de abril	4 sem atrás 27 de marzo	Un año atrás
Estados Unidos	1,5 - 1,75	1,5 - 1,75	1,25 - 1,5	0,75 - 1
Zona Euro =	0,00	0,00	0,00	0,00
Reino Unido	0,50	0,50	0,50	0,25
Canadá	1,25	1,25	1,25	0,50
Brasil	6,50	6,50	6,50	11,25
México	7,50	7,50	7,50	6,50
Colombia ↓	4,25	4,50	4,50	7,00
Chile	2,50	2,50	2,50	2,75
Argentina =	27,25	27,25	27,25	28,75
Perú	2,75	2,75	2,75	4,25
Australia	1,50	1,50	1,50	1,50
Nueva Zelanda	1,75	1,75	1,75	1,75
Malasia	3,25	3,25	3,25	3,00
Sudáfrica	6,50	6,50	6,75	7,00
Turquía =	8,00	8,00	8,00	8,00
India	6,00	6,00	6,00	6,25
Rusia =	7,25	7,25	7,25	9,75
China	4,35	4,35	4,35	4,35
Suiza	-1,25 - -0,25	-1,25 - -0,25	-1,25 - -0,25	-1,25 - -0,25
Indonesia*	4,25	4,25	4,25	3,61
Noruega	0,50	0,50	0,50	0,50

*Tasa de referencia de Indonesia a la tasa repo a 7 días.

c. Inflación observada y expectativas de inflación

PAIS	Tasa actual y meta de inflación 27 de abril			Encuesta de expectativas de inflación anual a diciembre del 2018			
	Inflación (b)	Tasa de interés real [[1+a]/(1+b)]-1	Meta de Inflación 2017	BLOOMBERG		BANCOS CENTRALES	
				Fecha de la encuesta	Resultado	Fecha de la encuesta	Resultado
Estados Unidos (Mar)	2,40	-0,63	2,00	24/04/2018	2,40	-	-
Zona Euro (Mar)	1,30	-1,28	2,00	24/04/2018	1,50	2018-1**	1,70
Japón (Mar)	1,10	-0,99	2,00	24/04/2018	0,80	-	-
Reino Unido (Mar)	2,50	-1,95	2,00	24/04/2018	2,30	feb-18	2,90
Canadá (Mar)	2,30	-1,03	1,00 - 3,00	24/04/2018	2,20	-	-
Brasil (Mar)	2,68	3,72	2,50 - 6,50	24/04/2018	3,58	abr-18	3,48
México (Mar)	5,04	2,34	2,00 - 4,00	24/04/2018	4,05	mar-18	4,09
Colombia (Mar)	3,14	1,08	2,00 - 4,00	24/04/2018	3,30	abr-18	3,27
Chile ¹ (Mar)	1,80	0,69	2,00 - 4,00	24/04/2018	2,80	abr-18	2,50
Argentina(Mar)	25,40	1,48	12,00 - 17,00	13/02/2018	25,30	mar-18	20,30
Perú (Mar)	1,25	1,48	1,00 - 3,00	24/04/2018	2,40	feb-18	2,25
Australia (Mar) =	1,90	-0,39	2,00 - 3,00	24/04/2018	2,20	mar-18	2,3
Nueva Zelanda (Mar)	1,10	0,64	1,00 - 3,00	27/04/2018	1,90	mar-18	1,86
Malasia (Mar)	1,30	1,92	-	27/04/2018	2,55	-	-
Sudáfrica (Mar)	3,80	2,60	3,00 - 6,00	24/04/2018	5,10	dic-17	5,70
Turquía (Mar)	10,23	-2,02	3,00 - 7,00	24/04/2018	9,34	feb-18	9,49
India (Mar)	4,28	1,65	2,00 - 6,00	-	-	-	-
Rusia (Mar)	2,40	4,74	4,00	24/04/2018	3,60	-	-
China (Mar)	2,10	2,20	3,00	24/04/2018	2,35	-	-
Irlanda (Mar)	0,20	-0,20	2,00	27/04/2018	0,50	-	-
Portugal (Mar)	0,69	-0,68	2,00	-	-	-	-
Grecia (Mar)	-0,23	0,23	2,00	-	-	-	-
Suiza (Mar)	0,80	-1,04	2,00	-	-	-	-
Indonesia (Mar)	3,40	0,82	3,50 - 5,50	27/04/2018	3,70	2017-IV	3,35
Noruega (Mar) =	2,20	-1,66	2,50	27/04/2018	1,70	-	-

¹ La metodología cambió a partir de Enero de 2009, se amplió la canasta acorde al SNC 1993. El período base pasó de Dic 1998 a Dic 2008.

d. Tasas de los mercados monetarios internacionales

	Plazo	Tasa actual (a)	Semana anterior (b)	4 sem atrás	29 de Diciembre de 2017	Un año atrás	Variación p.b. última semana (a-b)
		27 de abril	20 de abril				
FEDERAL FUND	1 Día	1,70	1,70	1,68	1,33	0,91	0,0
LIBOR	1Día	1,70	1,70	1,70	1,43	0,93	0,1
LIBOR	1 Semana	1,75	1,74	1,73	1,48	0,95	0,9
LIBOR	1 Mes	1,91	1,90	1,88	1,56	0,99	1,0
LIBOR	3 Meses	2,36	2,36	2,30	1,69	1,17	-0,1
EUR LIBOR	1 Día	-0,44	-0,44	-0,44	-0,44	-0,42	0,1
EUR LIBOR	1 Semana	-0,42	-0,42	-0,42	-0,42	-0,40	0,0
EUR LIBOR	1 Mes	-0,40	-0,40	-0,41	-0,41	-0,40	0,1
EUR LIBOR	3 Meses	-0,36	-0,37	-0,38	-0,38	-0,36	0,9

Fuente: Bloomberg

Federal fund rate: Tasa interbancaria overnight a la cual los bancos miembros de sistema de la Reserva Federal de los Estados Unidos se prestan el exceso de reservas sin exigir garantía como contrapartida.

Libor: Tasa de interés interbancaria que se aplica en el mercado de capitales de Londres. Esta tasa se construye a partir de las cotizaciones (punta de oferta) que presentan los bancos con mejor calidad crediticia a las 11:00 a.m. hora en Londres, para los diferentes plazos. En el documento se presenta la tasa de referencia para transacciones en dólares. EUR libor: Tasa de interés interbancaria para las transacciones en Euros que se aplica en el mercado de capitales de Londres. Esta tasa se construye a partir de las cotizaciones (punta de oferta) que presentan los bancos con mejor calidad crediticia a las 11:00 a.m. hora en Londres, para los diferentes plazos.

e. Bonos del tesoro americano

BONOS DEL TESORO AMERICANO ^{1/}	Tasa actual (a)	Semana anterior (b)	4 sem atrás	29 de Diciembre de 2017	Un año atrás	Variación p.b. última semana (a-b)
	27 de abril	20 de abril				
0,25	1,80	1,80	1,75	1,38	0,81	0,26
0,5	2,01	2,00	1,93	1,53	0,97	0,70
2	2,49	2,46	2,27	1,89	1,27	2,5
5	2,80	2,80	2,58	2,21	1,83	0,0
10	2,96	2,96	2,78	2,41	2,30	-0,3
30	3,13	3,15	3,03	2,74	2,96	-2,1

^{1/} Bonos genéricos de Bloomberg

Fuente: Bloomberg

f. Spread de deuda soberana

EMBI (Emerging Market Bond Index) ^{1/}	Spread actual (a)	Semana anterior (b)	4 sem atrás	29 de Diciembre de 2017	Un año atrás	Variación última semana (a-b)	Variación porcentual última semana (a/b)-1
	27 de abril	20 de abril	27 de marzo				
Plus soberanos	347	335	345	329	327	11	3,4%
Colombia	181	170	181	175	200	11	6,5%
Argentina	419	400	416	350	414	19	4,8%
Brasil	250	242	251	241	269	8	3,3%
México	195	182	192	188	202	13	7,1%
Perú	125	116	127	113	136	9	7,8%
Venezuela	4588	4414	4499	5759	2106	174	3,9%
Turquía	318	305	320	286	295	13	4,3%
Sudáfrica	221	206	223	218	237	15	7,3%

^{1/} Bonos genéricos de Bloomberg

Fuente: Bloomberg

EMBI plus: Emerging Markets Bond Index – Embi + – es un índice creado por JP Morgan que mide los retornos totales de los instrumentos de deuda externa de los países emergentes, incluyendo bonos Brady en dólares y en otras monedas, préstamos, Eurobonos e instrumentos de deuda local denominados en dólares. Este indicador está concentrado en instrumentos de las tres principales economías de Latinoamérica (Brasil, México y Argentina) con una ponderación de 68%, dejando el resto para los otros países Latinoamericanos. Para el desarrollo de este informe, se considera el spread de dicho portafolio EMBI, sobre la curva cero cupón de los treasuries. EMBI plus país: Emerging Markets Bond Index (Embi +) calculado bajos los mismos criterios del EMBI PLUS considerando únicamente los títulos del respectivo país. Para el desarrollo de este informe, se considera el spread de dicho portafolio EMBI, sobre la curva cero cupón de los treasuries.

g. TED (Libor 3 Meses –T-bills 3 Meses)

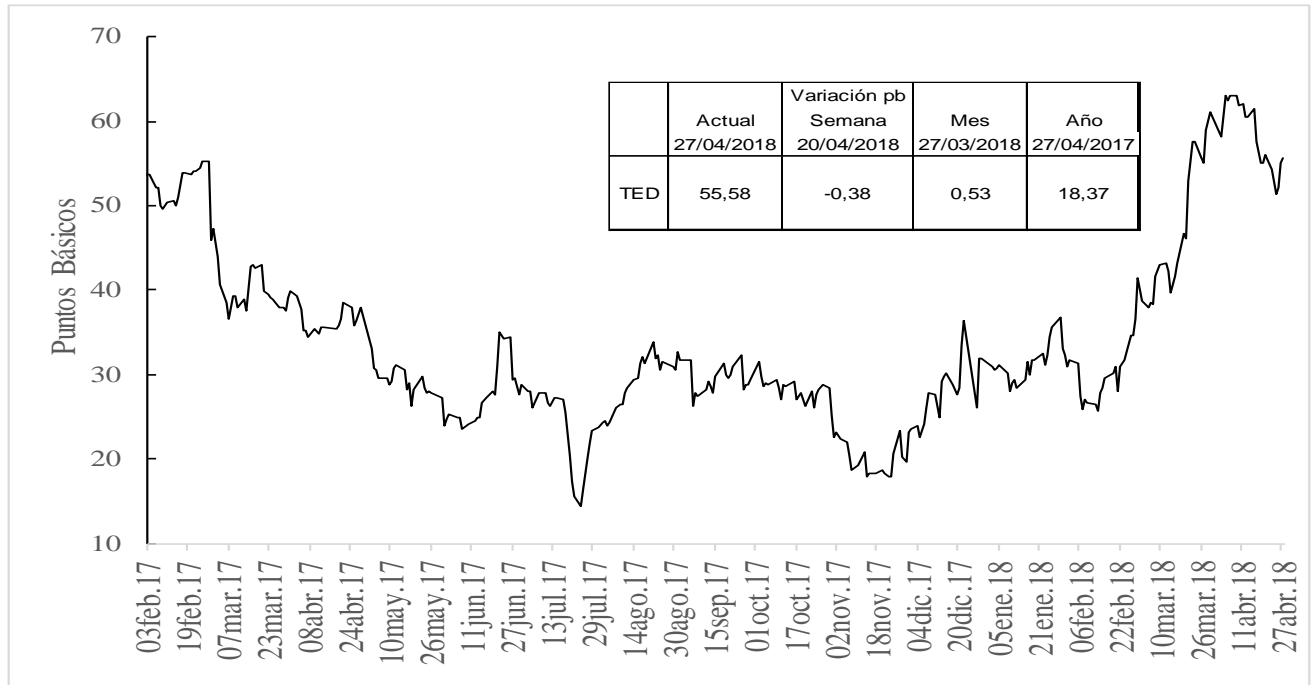

h. Embi plus, embi Colombia, CDS, coeficientes de aversión al riesgo y yankees

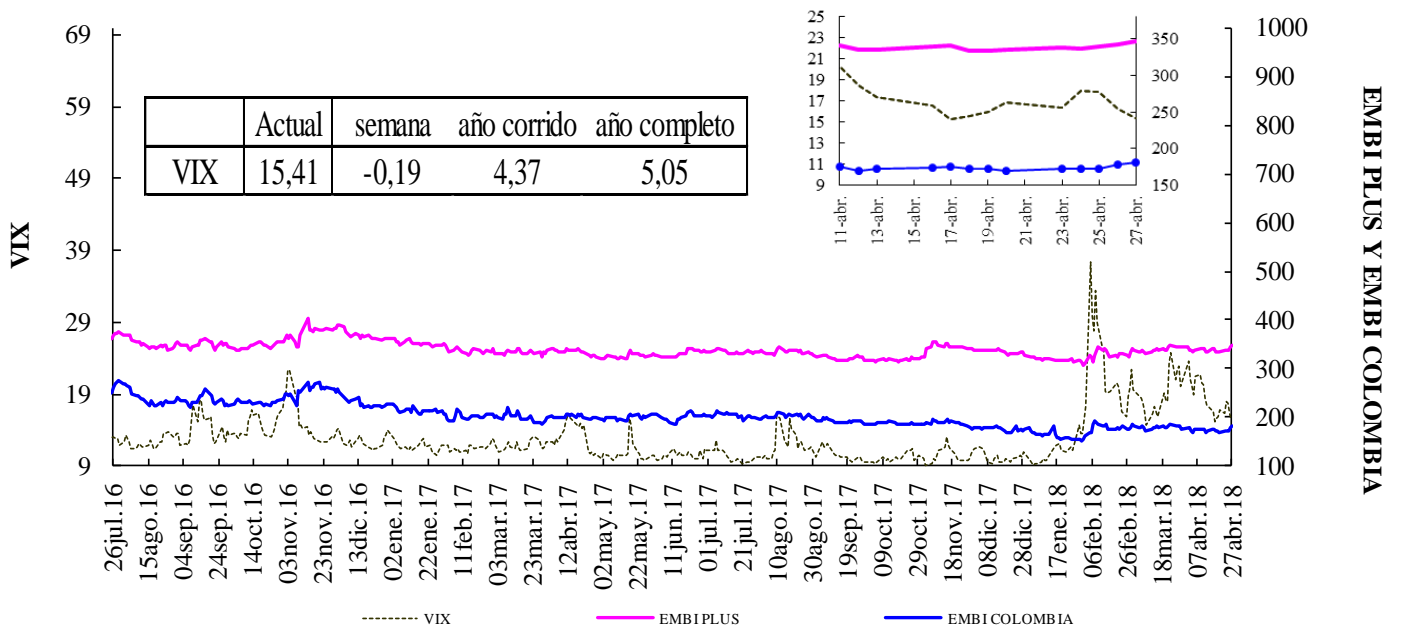

Fuente: Bloomberg, DODM

VIX: Índice de volatilidad del "Chicago Board Options Exchange SPX", que refleja la volatilidad implícita en las opciones sobre las acciones que componen el S&P 500. Se utiliza como un indicador que mide la aversión al riesgo de los inversionista

EMBI-CDS 1-CDS 10-CDS 5

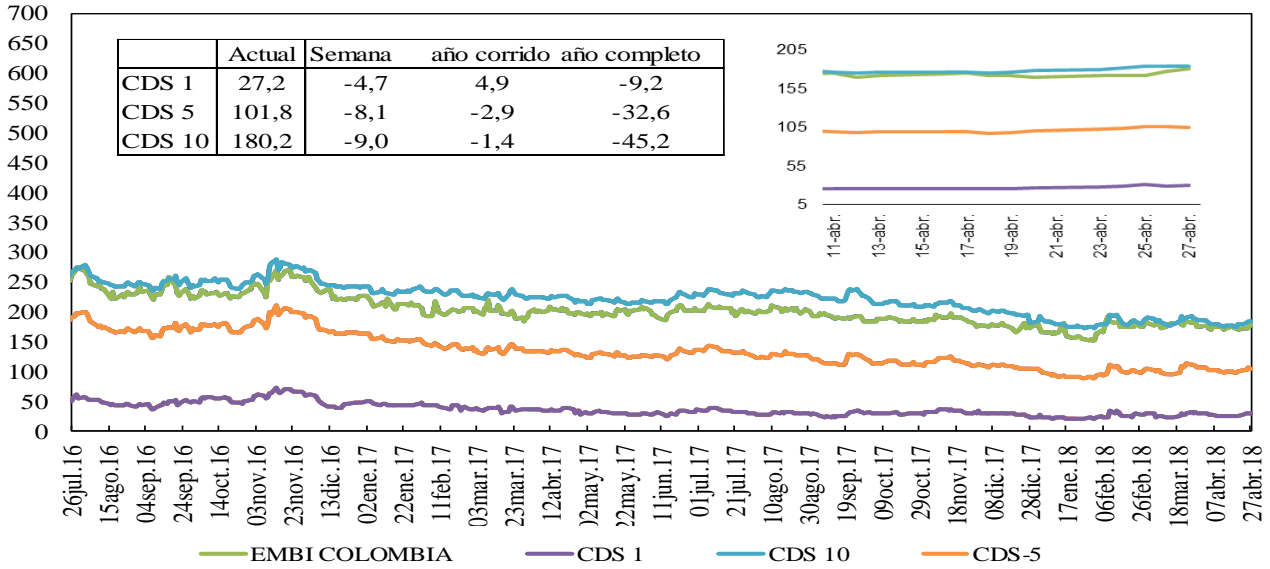

Credit Default Swap América Latina-5 años

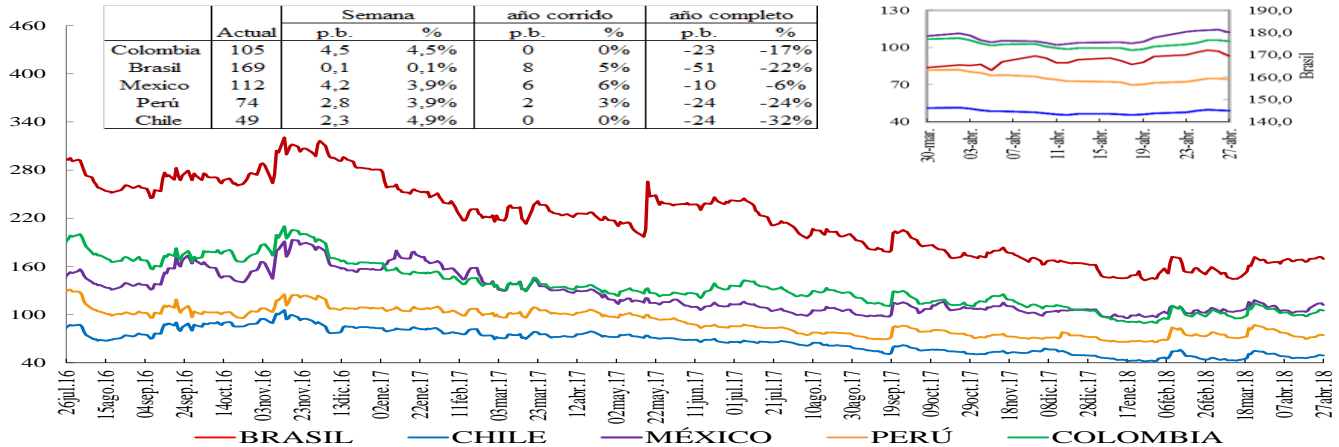

*En la gráfica que muestra el zoom, el eje de la derecha corresponde al eje de Brasil.

Credit Default Swap otros países - 5 años

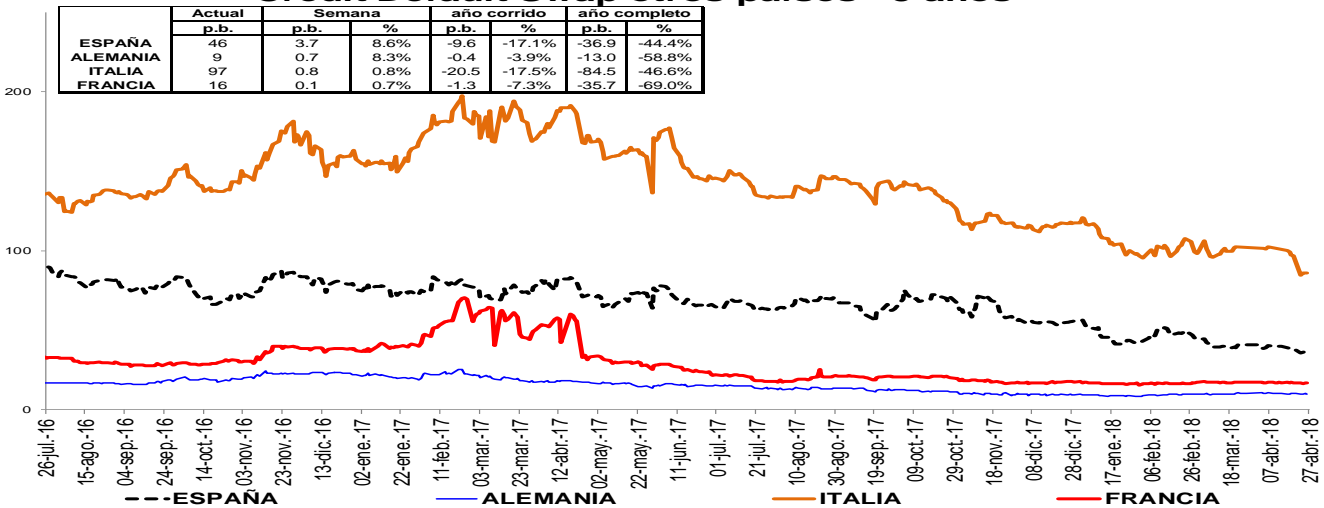

Un Credit Default Swap (CDS) es un instrumento financiero por medio del cual se negocia el riesgo crediticio de un bono. El tenedor paga una prima (puntos básicos

sobre el valor nominal del bono) a la entidad que ofrece el CDS a cambio de que esta responda por valor nominal en caso que el emisor haga default. La valoración de un CDS se hace en puntos básicos sobre el valor nominal del bono y tiene una relación directa con el nivel de aversión al riesgo de los inversionistas. Es decir, entre más alta sea la probabilidad de default mayor será el valor del CDS y viceversa.

i. Índices Accionarios

País	Índices accionarios	Nivel actual 27 de abril	Diferencia			
			Semanal 20 de abril	4 sem atrás 27 de marzo	29 de Diciembre de 2017	Un año atrás
EE UU	DOW JONES	24.311	-0,62%	1,9%	-1,7%	15,9%
EE UU	S&P500	2.670	-0,01%	2,2%	-0,1%	11,8%
EE UU	NASDAQ	7.120	-0,37%	1,6%	3,1%	18,2%
Zona Euro	Euro Stoxx 50	3.519	0,70%	6,1%	0,4%	-1,7%
Alemania	DAX	12.581	0,32%	5,1%	-2,6%	0,9%
Argentina	MERVAL	12.581	0,32%	5,1%	-2,6%	0,9%
México	MEXBOL	48.285	-0,30%	3,2%	-2,2%	-2,6%
Brasil (Sao Paulo)	IBOV	86.445	1,05%	3,1%	13,1%	33,3%
Chile	IPSA	5.690	0,02%	3,8%	2,3%	17,3%
Venezuela	IBVC	22.380	-12,09%	370,7%	1671,8%	-63,5%
Perú	IGBVL	21.410	-0,21%	3,6%	7,2%	36,8%
Colombia	COLCAP	1.566	0,32%	8,0%	3,5%	14,0%
Japón	NKY	22.468	1,38%	5,4%	-1,3%	16,5%
China	SHANGAI SE	3.082	0,35%	-2,7%	-6,8%	-1,9%

Fuente: Bloomberg

j. Comportamiento de tasas de cambio

i) Depreciación de las principales monedas frente al Dólar Americano

TASAS DE CAMBIO Frente al dólar	Tasa Indirecta 27 de abril	Tasa Directa 27 de abril	Depreciación de las diferentes monedas frente al Dólar					
			Semanal 20 de abril	4 semanas atrás 27 de marzo	29 de Diciembre de 2017	Un año atrás	Dos años atrás	Tres años atrás
Euro	1,2131	0,82	1,30%	2,2%	-1,0%	-10,1%	-6,7%	-10,2%
Libra	1,3782	0,73	1,59%	2,7%	-1,9%	-6,8%	5,5%	10,6%
AUD	0,7582	1,32	1,19%	1,3%	3,0%	-1,4%	0,1%	3,7%
NZD	0,7085	1,41	1,74%	2,7%	0,2%	-2,7%	-3,4%	7,9%
CAD	0,7796	1,28	0,52%	-0,5%	2,0%	-5,8%	1,8%	6,1%
Yen	0,0092	109,05	1,29%	3,5%	-3,2%	-1,8%	-2,2%	-8,4%
NOK	0,1256	8,0	1,77%	3,2%	-3,0%	-7,3%	-2,5%	3,1%

Fuente: Bloomberg

ii) Depreciación de monedas de países emergentes frente al Dólar Americano (tasas de cierre)

TASA DE CAMBIO Países Emergentes	Tasa actual 27 de abril	Depreciación de las diferentes monedas frente al Dólar					
		Semanal 20 de abril	4 sem atrás 27 de marzo	29 de Diciembre de 2017	Un año atrás	Dos años atrás	Tres años atrás
Colombia	2.807,07	1,80%	1,0%	-5,9%	-4,1%	-4,6%	16,0%
Argentina	20,54	1,68%	1,9%	10,3%	32,7%	44,7%	130,9%
Brasil	3,46	1,30%	4,0%	4,4%	8,9%	-2,0%	18,5%
Venezuela*	66.853,83	12,5%	n.a	n.a	n.a	n.a	n.a
Perú	3,24	0,50%	0,3%	0,0%	-0,6%	-1,5%	3,3%
México	18,61	0,45%	1,3%	-5,3%	-3,0%	7,5%	21,2%
Chile	607,94	1,99%	0,6%	-1,2%	-8,6%	-8,8%	0,7%
Turquía	4,04	-0,82%	1,5%	6,4%	13,0%	43,4%	51,1%
India	66,66	0,84%	2,6%	4,4%	4,0%	0,3%	5,0%
Sudáfrica	12,33	1,83%	5,7%	-0,4%	-7,2%	-14,4%	2,7%
Malasia	3,92	0,56%	1,1%	-3,1%	-9,8%	0,2%	9,9%

* A partir del 26 de enero de 2018, la tasa de cambio reportada en Bloomberg corresponde a la establecida en el convenio cambiario No. 39 del Banco Central de Venezuela, lo cual limita la comparabilidad de las series.

Fuente: Bloomberg, SET FX –Tasa promedio

iii) Depreciación del Peso frente a otras monedas

TASAS DE CAMBIO Peso frente a otras monedas	Tasa actual 27 de abril	Depreciación del Peso frente a las diferentes monedas					
		Semanal 20 de abril	4 sem atrás 27 de marzo	29 de Diciembre de 2017	Un año atrás	Dos años atrás	Tres años atrás
COP/Euro	3405,12	0,50%	-1,2%	-4,9%	6,6%	2,2%	29,2%
COP/Libra	3868,56	0,21%	-1,7%	-4,1%	2,8%	-9,6%	4,9%
COP/Yen	25,74	1,80%	-2,5%	-2,8%	-2,4%	-2,5%	26,7%
COP/Sol Peruano	867,32	1,30%	0,7%	-5,9%	-3,6%	-3,1%	12,4%
COP/Peso Chileno	4,62	-0,19%	0,4%	-4,8%	4,9%	4,6%	15,2%
COP/Real Brasileiro	811,81	0,50%	-2,9%	-9,9%	-12,0%	-2,7%	-2,1%
COP/Peso Mexicano	150,81	1,35%	-0,3%	-0,6%	-1,2%	-11,3%	-4,3%

Fuente: Bloomberg, cálculos DODM

k. Precios internacionales de las materias primas

Materias primas Principales productos Balanza comercial	Materias Primas Producto	Nivel actual Dólares 27 de abril	Diferencia				
			Semanal 20 de abril	Frente a 29 de marzo	4 semanas atrás	29 de Diciembre de 2017	Un año atrás
Índice General	CRB INDEX	201,4	-0,3%	3,08%	2,98%	3,88%	10,83%
Exportaciones	Café	1,2	4,0%	1,86%	1,18%	-4,64%	-6,09%
Exportaciones	Azúcar	11,9	-2,8%	-7,73%	-8,02%	-16,40%	-27,74%
Exportaciones	Petróleo WTI	68,1	-0,4%	4,87%	4,37%	12,71%	37,24%
Exportaciones	Carbón	84,6	3,4%	7,09%	6,62%	-11,51%	12,28%
Exportaciones	Oro	1325,5	-0,1%	-0,07%	-0,07%	1,72%	4,43%
Exportaciones	Níquel	13980,0	-4,5%	5,55%	7,29%	14,03%	51,05%
Exportaciones	Aceite de Palma	1105,0	0,0%	-1,34%	-1,34%	-16,29%	15,10%
Importaciones	Trigo	4,9	6,5%	11,79%	12,30%	17,38%	28,80%
Importaciones	Sorgo	5,9	4,1%	1,20%	5,17%	4,98%	19,31%
Importaciones	Maíz	3,7	4,3%	1,66%	6,07%	15,05%	7,78%
Importaciones	Cacao	2741,4	2,5%	7,91%	6,80%	44,35%	43,73%
Importaciones	Algodón	0,9	-0,3%	3,71%	3,01%	7,07%	7,73%
Importaciones	Soya	10,2	1,6%	0,77%	3,34%	9,77%	11,08%
Otros	Plata*	16,5	-3,5%	0,84%	-0,09%	-2,52%	-5,69%
Otros	Cobre	6797,0	-2,0%	1,68%	2,34%	-5,03%	19,72%
Otros	Aluminio	2249,0	-8,7%	12,62%	10,52%	0,33%	14,89%
Otros	Ganado	122,1	-0,2%	2,57%	-0,38%	-0,66%	-2,83%
Otros	Petróleo Brent	74,6	0,8%	7,64%	6,46%	11,62%	44,04%

Fuente: Bloomberg

*Este dato corresponde al 30 de Marzo del 2018

Precio del petróleo: precio del futuro más cercano a vencer de un barril de petróleo crudo (en dólares).

Precio del carbon: precio de contado FOB de una tonelada de carbón en el New York mercantile exchange (en dólares).

Precio del café: precio de una libra de café colombiano cotizado en la bolsa de New York (en dólares).

Precio del algodón: corresponde a un descuento sobre el contrato de futuros más activamente transado en New York.

Precio del oro: precio de contado de una onza de oro (en dólares).

Precio del trigo: precio de contado de un saco de trigo rojo suave de invierno en Chicago (en dólares).

Precio del sorgo: precio de contado de un saco de sorgo (100 libras americanas) publicado por el Departamento de Agricultura de estados Unidos (en dólares).

Precio de la plata: precio de contado de una onza de plata (en dólares).

Precio del cobre: precio de contado de una tonelada métrica de cobre según London Metal Exchange (en dólares).

Precio del aluminio: precio de contado de una tonelada métrica de aluminio según London Metal Exchange (en dólares).

Precio del níquel: precio de contado de una tonelada métrica de níquel según London Metal Exchange (en dólares).

Aceite de palma: promedio ponderado del precio diario de una tonelada métrica de aceite de palma, para este promedio, si el mes corriente es enero, el precio en este mes será el precio de contado y el precio de los meses siguientes (febrero, marzo y abril) será el precio de los respectivos contratos. Estos son los precios del mercado de Malasia según el Malaysian Palm Oil Borrad (en dólares).

Precio del maíz: precio de contado de un saco de maíz amarillo en Chicago (en dólares).

Precio del azúcar: precio global de contado de una libra de azúcar (Fuente: International Sugar Organization-en centavos de dólar)

Precio del cacao: precio diario calculado como el promedio de los tres futuros de cocoa más cercanos transado en Londres y New York.

Precio del ganado: precio de contado del ganado vivo en el mercado de Estados Unidos (en dólares).

Precio de la Soya: precio de contado de un Bushel de soya amarilla en Chicago (en dólares)

Precio del arroz: precio de contado de un saco de arroz tailandés en Chicago (en dólares)

i) *Gráficos precios Internacionales de materias primas*

**PRECIOS DE MATERIAS PRIMAS
(base 100 = 27 de abril de 2017)**

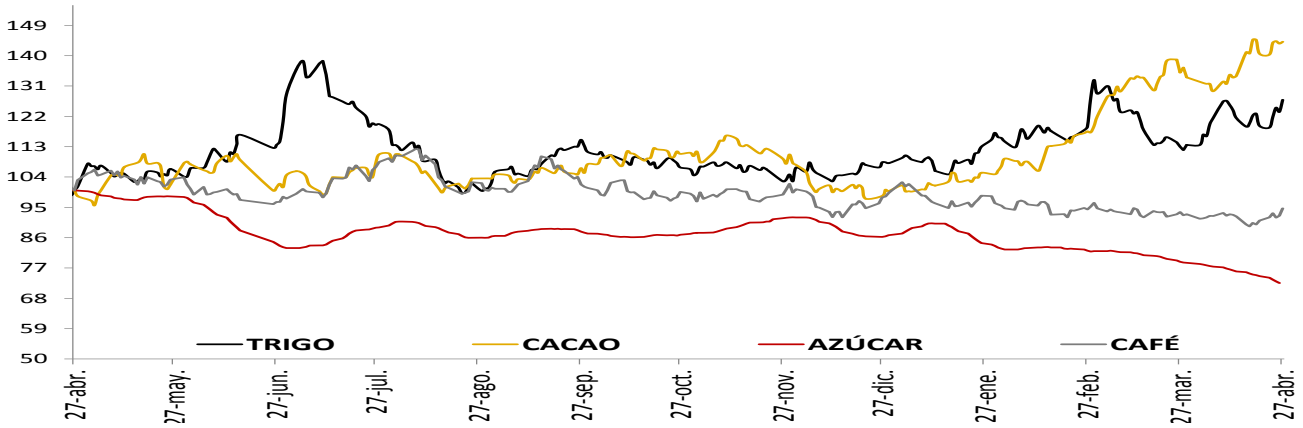

**PRECIOS DE MATERIAS PRIMAS
(base 100 = 27 de abril de 2017)**

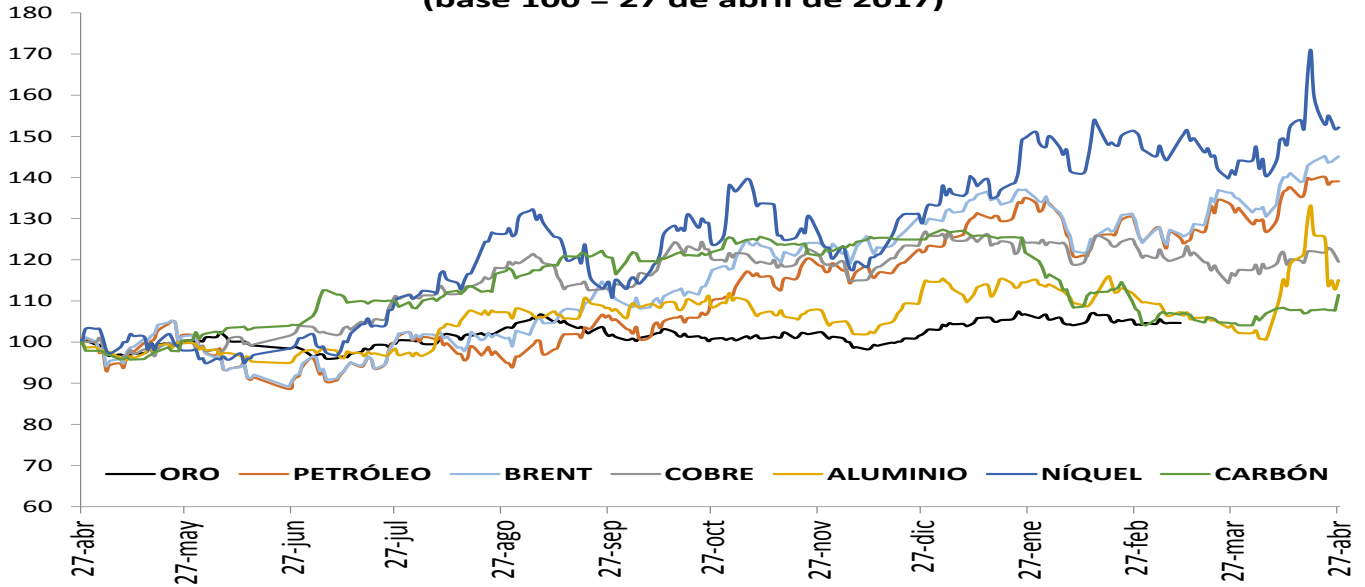

**PRECIOS DE MATERIAS PRIMAS
(base 100 = 27 de abril de 2017)**

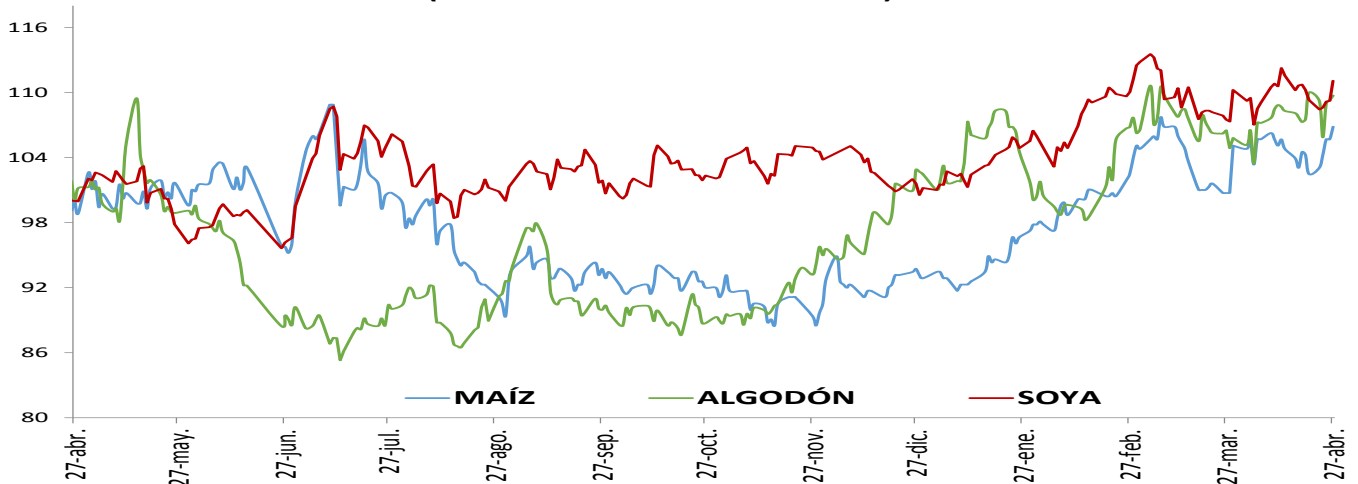

1. Resumen de los mercados de países desarrollados

Mercado De Renta Fija: Bonos Del Tesoro Americano

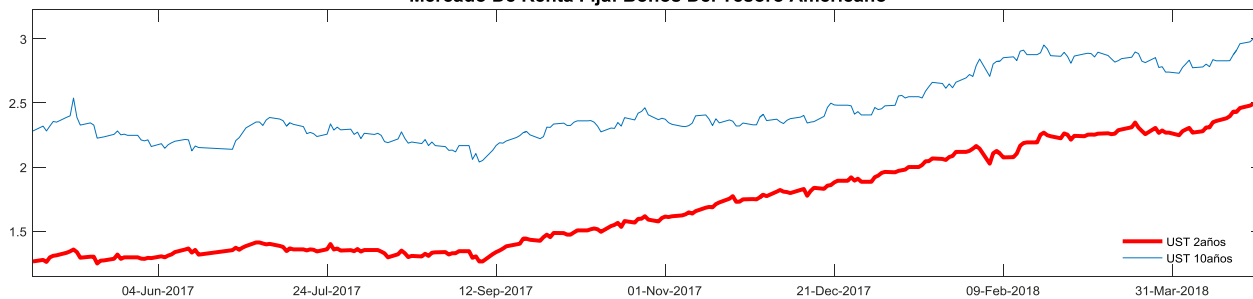

Mercado De Renta Variable: MXWO Index



Cotización Del Dólar Frente A Sus Principales Socios Comerciales: DXY Index



Cotización Principales Materias Primas: CRB Index

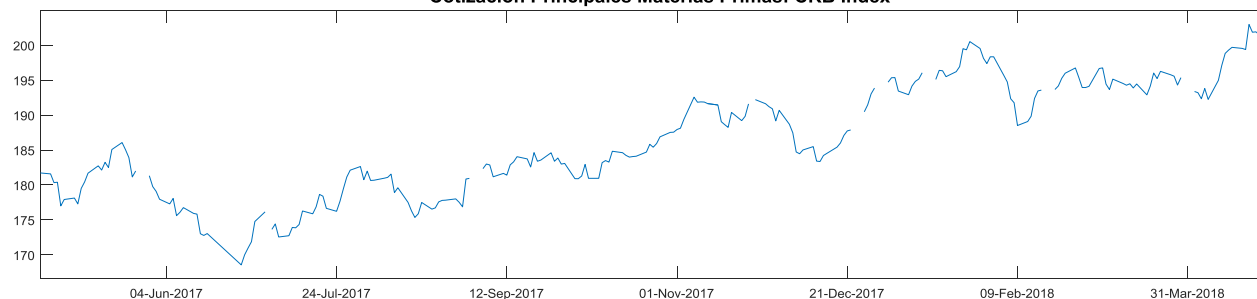

MXWO index: Índice de capitalización que mide el rendimiento de las acciones de compañías de países desarrollados. Este índice se deriva del MSCI de Morgan Stanley, el cual se conoce como el MSCI WORLD. La base del índice MXWO es el 31 de diciembre de 1969.

DXY index: Es un promedio ponderado del valor del dólar contra las monedas de un grupo de países que son los principales socios comerciales de Estados Unidos, entre los cuales se encuentran las siguientes monedas: El euro, el yen japonés, la libra esterlina, el dólar canadiense, la corona sueca y el franco suizo.

CRB index: Es un promedio aritmético de precios de futuros de una canasta de materias primas, entre los cuales se encuentra oro, plata, textiles, ganado vivo, café, azúcar, entre otros. La base del índice CRB es el 4 de noviembre de 1956 con un valor de 107.92.

Fuente: Bloomberg

m. Resumen de los mercados de países emergentes



EMBI plus: Emerging Markets Bond Index, es un índice creado por JP Morgan que mide los retornos totales de los instrumentos de deuda externa de los países emergentes, incluyendo bonos Brady en dólares y otras monedas, préstamos, Eurobonos e instrumentos de deuda local denominados en dólares. Este indicador está concentrado en instrumentos de las tres principales economías de Latinoamérica (Brasil, México y Argentina) con una ponderación de 68%, dejando el resto para los otros países Latinoamericanos. Para el desarrollo de este informe, se considera el *spread* de dicho portafolio EMBI, sobre la curva cero cupón de los *trasuries*. La base del EMBI PLUS es el 27 de agosto de 2002 con un valor de 878.

MXLA index: Índice de capitalización que mide el rendimiento de las acciones de compañías de países de América Latina. Este índice se deriva del MSCI de Morgan Stanley, el cual se conoce como el MSCI EM Latin América. La base del índice MXLA es el 31 de diciembre de 1987.

LACI index: índice creado por JP Morgan que mide el comportamiento de las monedas de países de América Latina. El índice corresponde a un promedio ponderado por liquidez y operación de la tasa spot de las 6 monedas de los países más importantes de esta región (ARS, BRL, CLP, COP, MXN, PEN). El índice LACI empieza desde el 18 de noviembre de 1992 con un valor de 1706.52.

Fuente: Bloomberg

11. Mercado cambiario y de derivados¹

a. Tasas y montos del mercado cambiario

2018	27-mar	06-abr	13-abr	20-abr	27-abr	Variación semanal	Variación 4 semanas
Tasa promedio	2.779,99	2.791,86	2.705,65	2.757,33	2.807,07	49,74	27,08
Depreciación año completo	-4,58%	-2,15%	-5,81%	-3,69%	-4,66%	1,80%	0,97%
Depreciación año corrido	-6,83%	-6,44%	-9,33%	-7,59%	-5,93%		

Fuente: Tasa de Cambio promedio SET-FX

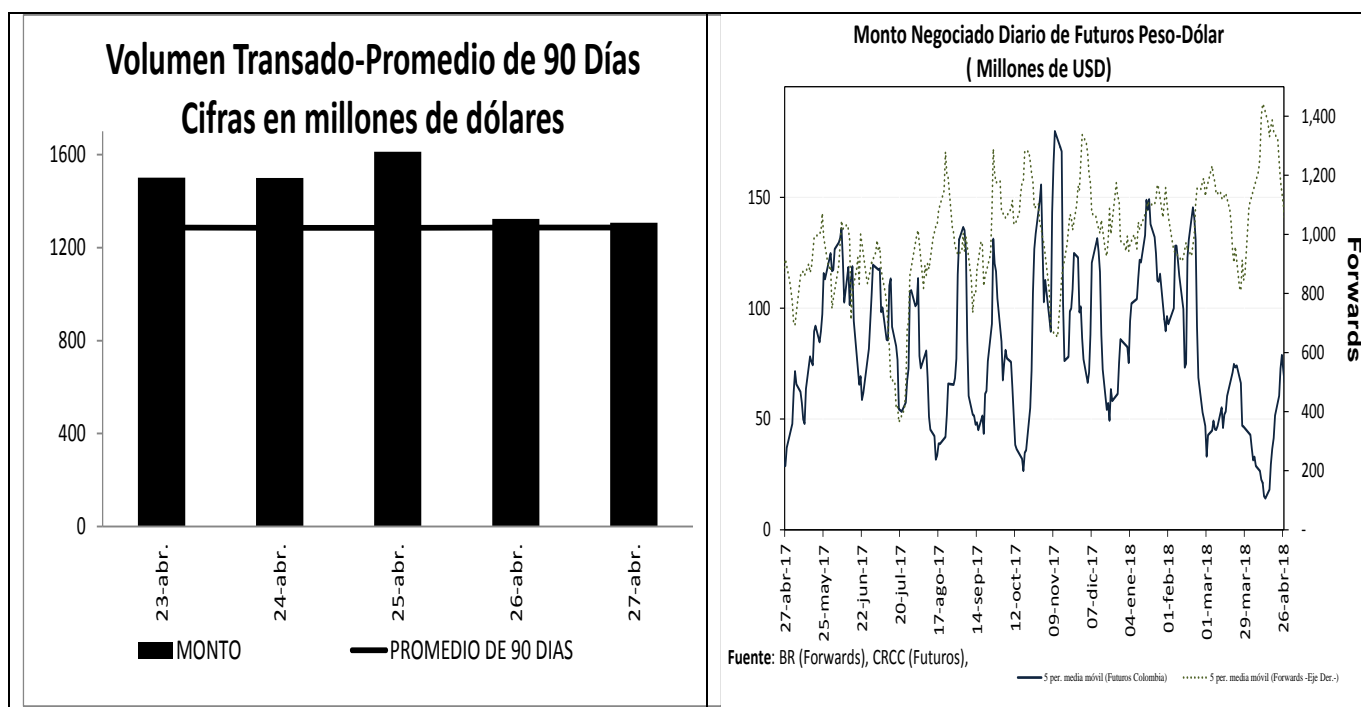

¹ Los Anexos 4 y 5 detallan información sobre el mercado cambiario y forward.

c. Pips, devaluaciones implícitas y tasas domésticas implícitas

Diferencial de Tasas ABR23 - ABR26						
	Monto promedio 3 meses*	Monto*	Dev. Implícita Ponderada		Devaluación Teórica	
			Semana Actual	Semana anterior	Semana Actual	Semana anterior
1 semana	1,618	1,574.48	0.80%	1.17%	2.68%	2.62%
1 mes	3,361	3,390.47	0.95%	1.21%	2.31%	2.31%
2 meses	804	809.63	1.10%	1.31%	2.10%	2.10%
3 meses	189	237.06	1.14%	1.56%	1.74%	1.73%
6 meses	314	314.02	1.52%	1.92%	1.53%	1.54%
1 año	339	365.30	1.70%	1.89%	1.24%	1.26%

Fuente: Operaciones reportadas por los IMC al Banco de la República

*Cifras en US\$ millones

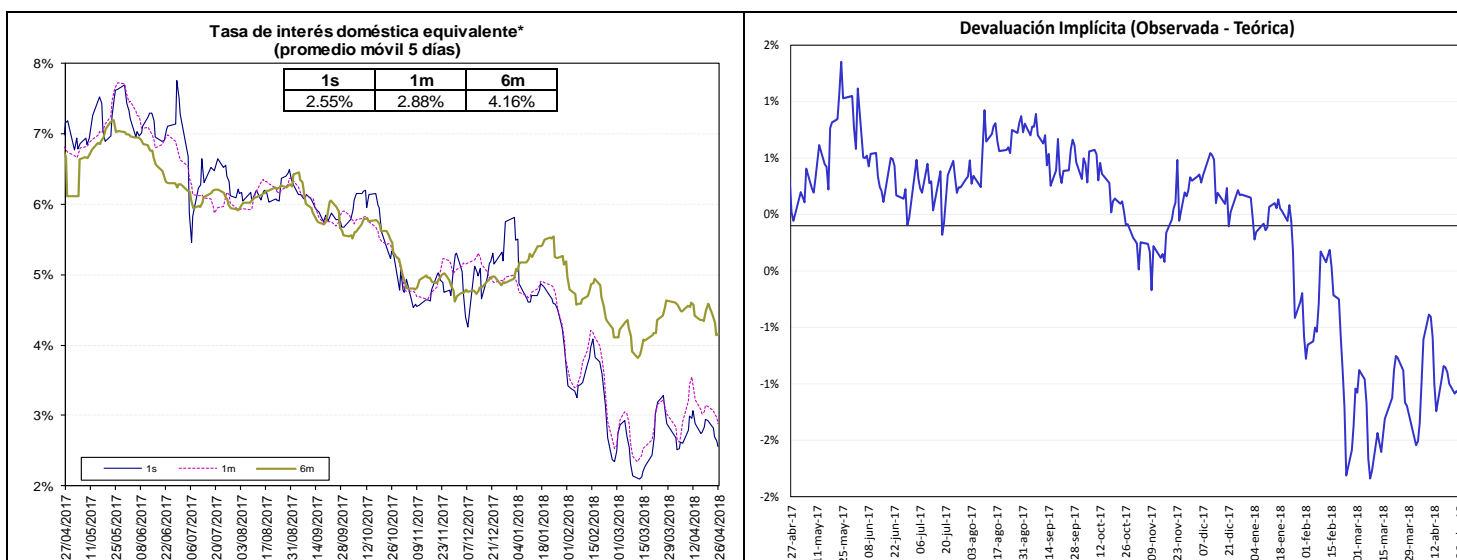

Fuente: Bloomberg y Banco de la República, cálculos DODM.

La tasa de interés doméstica equivalente es obtenida de la relación de equilibrio que debe existir entre la misma, la tasa de interés externa y la devaluación implícita en los contratos a futuro de peso dólar para que no existan oportunidades de arbitraje. La fórmula para el cálculo es $(1 + i) = (F/S) (1 + i^*)$, en donde i es la tasa de interés doméstica, F es el promedio ponderado de los precios en los contratos a futuro para el plazo (forwards), S es el precio del dólar en el mercado de contado, e i^* es la tasa de interés externa al plazo especificado (LIBOR).

e. *Inversiones de los Fondos de Pensiones Obligatorias en renta variable*

Evolución del Portafolio Fondos de Pensiones obligatorias (% del fondo)

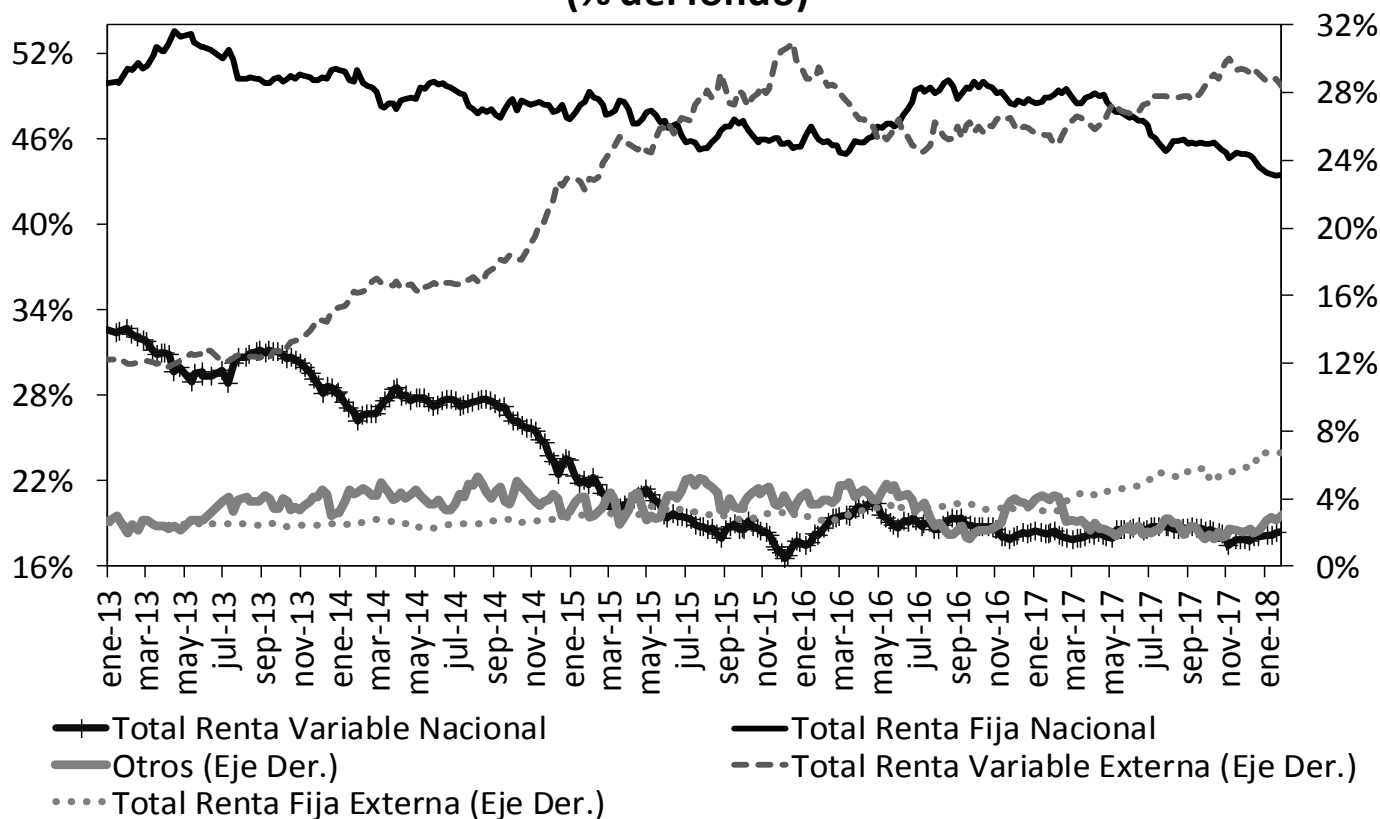

Fuente: Superintendencia Financiera de Colombia. Datos al 20 de abril de 2018.

	Evolución de las inversiones de los Fondos de Pensiones Obligatorias en Renta Variable Local (\$Billones) *					
	13-abr			20-abr		
	Renta Variable Local	Total portafolio	% del portafolio	Renta Variable Local	Total portafolio	% del portafolio
Conservador	1,21	19,08	6,35%	1,23	19,28	6,40%
Mayor Riesgo	0,81	2,59	31,21%	0,83	2,63	31,55%
Moderado	38,48	184,48	20,86%	39,20	186,45	21,03%
Retiro Programado	1,38	19,54	7,05%	1,41	19,76	7,15%
Total	41,87	225,69	18,55%	42,68	228,12	18,71%

Fuente: Formato 351- Superintendencia Financiera

*Datos Preliminares sujetos a retransmisión

De acuerdo con el Decreto 2955 de 2010, el límite máximo de inversión en acciones en el fondo conservador y de retiro programado es 20% del valor del fondo, en el fondo moderado hasta 45% del valor del fondo y en el fondo de mayor riesgo hasta 70% del valor del fondo.

12. Mercado de deuda pública²

a. Mercado primario

RESUMEN DE TASAS DE LAS ULTIMAS SUBASTAS PRIMARIA DE TES

Tipo	Plazo Remanente (años)	Fecha de vencimiento	Última Subasta		Subasta Anterior		Diferencia puntos básicos
			Tasa Corte	Fecha	Tasa Corte	Fecha	
TES-CP	-0,1	13-mar-18	5,37%	6-jun-17	5,59%	30-jun-17	-22
TES-CP	0,1	13-jun-18	5,41%	5-sep-17	5,19%	29-ago-17	22
TES-CP	0,4	11-sep-18	4,68%	28-nov-17	4,71%	28-nov-17	-3
TES-CP	0,6	11-dic-18	4,43%	24-abr-18	4,49%	17-abr-18	-6
TES-PESOS	0,5	24-oct-18	6,55%	25-abr-12	6,63%	11-abr-12	-8
TES-PESOS	0,6	21-nov-18	5,66%	23-oct-13	6,13%	9-oct-13	-47
TES-PESOS	1,4	11-sep-19	5,55%	25-mar-15	5,68%	11-mar-15	-13
TES-PESOS	2,2	24-jul-20	8,00%	27-ene-16	7,89%	13-ene-16	11
TES-PESOS	4,0	4-may-22	5,85%	11-oct-17	6,01%	9-oct-17	-16
TES-PESOS	6,2	24-jul-24	6,79%	25-mar-15	6,96%	11-mar-15	-17
TES-PESOS	7,6	26-nov-25	6,23%	25-abr-18	6,13%	11-abr-18	9
TES-PESOS	8,3	26-ago-26	6,39%	11-oct-17	6,58%	9-oct-17	-19
TES-PESOS	10,0	28-abr-28	6,49%	25-abr-18	6,29%	11-abr-18	20
TES-PESOS	12,4	18-sep-30	7,25%	26-sep-16	7,24%	14-sep-16	1
TES-PESOS	14,2	30-jun-32	6,86%	25-abr-18	6,72%	11-abr-18	14
TES-UVR	1,0	17-abr-19	3,12%	20-ene-16	2,76%	6-ene-16	36
TES-UVR	2,9	10-mar-21	2,48%	4-oct-17	2,49%	20-sep-17	-1
TES-UVR	4,8	23-feb-23	2,69%	18-abr-18	2,79%	4-abr-18	-10
TES-UVR	7,0	7-may-25	3,07%	15-feb-17	3,03%	2-ago-17	4
TES-UVR	8,9	17-mar-27	3,10%	18-abr-18	3,19%	4-abr-18	-9
TES-UVR	14,9	25-mar-33	4,73%	18-feb-16	4,63%	3-feb-16	10
TES-UVR	16,9	4-abr-35	3,70%	18-abr-18	3,77%	4-abr-18	-7
TES-UVR	31,1	16-jun-49	3,77%	31-ene-18			

b. Curva de rendimientos de TES

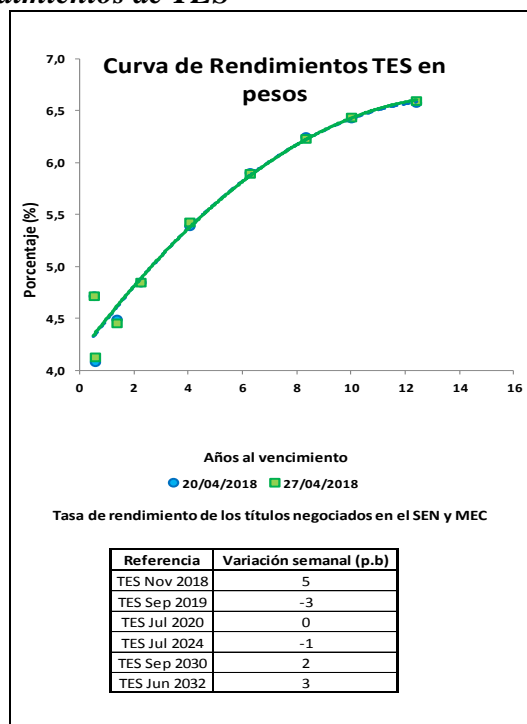

² El Anexo 6 detalla información sobre el mercado de deuda pública.

c. Compras Netas de TES en pesos

	Movimiento Neto en lo Corrido de 2018	Movimiento Neto desde Anuncio JP Morgan GBI-EM	Movimiento Neto del 20 al 26 de abril de 2018	Tramo Corto (0-3 años)	Tramo Medio (3-5 años)	Tramo Largo (>5 años)	Movimiento Neto del 20 al 27 de abril de 2018	Movimiento Neto en lo Corrido de abril de 2018
Bancos Comerciales	83746	(7'187'978)	173'518	93'984	55'682	64'214	213'880	(408'907)
Compañía de Financiamiento Comercial	(1'500)	(29'917)	-	-	-	(500)	(500)	3'000
Cooperativas	-	-	-	-	-	-	-	-
Corporaciones Financieras	(1'077'170)	(1'894'200)	(55'213)	(372'000)	(162'953)	136'136	(398'817)	(603'996)
Total EC	(994'924)	(9'112'095)	118'306	(278'016)	(107'272)	199'850	(185'437)	(1'009'903)
Fondos de Pensiones y Cesantías Propia	(44'500)	(70'230)	2'000	-	-	2'000	2'000	(57'000)
Fondos de Pensiones y Cesantías Terceros	644'321	(1'244'193)	215'000	(318'500)	(45'000)	556'100	192'600	485'111
	<i>Pasivos Pensionales</i>	<i>(1'553'055)</i>	<i>180'500</i>	<i>(227'500)</i>	<i>(45'000)</i>	<i>443'600</i>	<i>171'100</i>	<i>319'259</i>
Fondos de Pensiones - Prima Media	-	(69'650)	-	-	-	-	-	-
Total Fondos de Pensiones y Cesantías	599'821	(1'384'073)	217'000	(318'500)	(45'000)	558'100	194'600	428'111
Sociedades Comisionistas de Bolsa Propia	(224'188)	(727'079)	(15'771)	(7'478)	20'000	(3'739)	8'782	148'549
Sociedades Comisionistas de Bolsa Terceros	527'843	959'986	13'950	(7'550)	(5'000)	42'947	30'397	59'689
	<i>Extranjeros</i>	<i>29'183</i>	<i>-</i>	<i>-</i>	<i>-</i>	<i>-</i>	<i>-</i>	<i>-</i>
	<i>FIC</i>	<i>18'062</i>	<i>-</i>	<i>-</i>	<i>-</i>	<i>-</i>	<i>-</i>	<i>-</i>
Total Sociedades Comisionistas de Bolsa	303'655	232'907	(1'820)	(15'028)	15'000	39'208	39'180	208'237
Sociedades Fiduciarias Propia	(143'358)	430'568	6'000	7'500	(36'500)	28'500	(500)	(45'500)
Sociedades Fiduciarias Terceros	6'011'609	57'689'109	(285'851)	312'044	(241'728)	(42'214)	28'102	1'156'018
	<i>Extranjeros***</i>	<i>4'869'631</i>	<i>58'597'892</i>	<i>(246'690)</i>	<i>293'144</i>	<i>(115'429)</i>	<i>(187'713)</i>	<i>(9'998)</i>
	<i>FIC</i>	<i>(56'215)</i>	<i>(665'832)</i>	<i>(16'500)</i>	<i>(14'500)</i>	<i>(8'500)</i>	<i>19'000</i>	<i>(4'000)</i>
	<i>Pasivos Pensionales</i>	<i>1'288'393</i>	<i>1'709'201</i>	<i>(17'000)</i>	<i>29'000</i>	<i>(84'500)</i>	<i>93'500</i>	<i>38'000</i>
Total Sociedades Fiduciarias	5'868'251	58'119'676	(279'851)	319'544	(278'228)	(13'714)	27'602	1'110'518
Compañías de Seguros y Capitalización Propia	116'000	(51'173)	40'000	(17'500)	20'000	42'000	44'500	14'000
Compañías de Seguros y Capitalización Terceros	2'500	(10'000)	-	-	-	-	-	2'000
	<i>Pasivos Pensionales</i>	<i>2'500</i>	<i>(10'000)</i>	<i>-</i>	<i>-</i>	<i>-</i>	<i>-</i>	<i>2'000</i>
Total Compañías de Seguros y Capitalización	118'500	(61'173)	40'000	(17'500)	20'000	42'000	44'500	16'000
Sociedades Administradoras de Inversión Propia	-	(1'000)	-	-	-	-	-	-
Sociedades Administradoras de Inversión Terceros	-	(6'000)	-	-	-	-	-	-
	<i>FIC</i>	<i>(6'000)</i>	<i>-</i>	<i>-</i>	<i>-</i>	<i>-</i>	<i>-</i>	<i>-</i>
Total Sociedades Administradoras de Inversión	-	(7'000)	-	-	-	-	-	-
Total Entidades Financieras No bancarias	6'890'227	56'900'338	(24'672)	(31'484)	(288'228)	625'594	305'882	1'762'867
Total Entidades Financieras Especiales**	534'920	1'776'157	160'000	76'500	20'500	64'000	161'000	217'920
Total Entidades Públicas****	3'776'257	(39'638)	841'000	479'000	372'000	-	851'000	1'870'903
Otros*****	(242'035)	763'216	7'000	4'000	3'000	(37'399)	(30'399)	(37'464)
	<i>Extranjeros</i>	<i>(121'910)</i>	<i>87'293</i>	<i>-</i>	<i>-</i>	<i>(37'399)</i>	<i>(37'399)</i>	<i>(51'683)</i>
Total Movimiento Neto	9'964'444	50'287'978	1'101'634	250'000	-	852'045	1'102'045	2'804'322

Cifras en Millones de Pesos. Fuente: Banco de la República. Información Actualizada al 27 de abril de 2018

*Corresponde a los flujos nominales por operaciones compra-venta contra pago (420 y 422). Además, se incluyen las emisiones y vencimientos.

**Las entidades financieras especiales son Fogafin, Bancoldex, ICETEX, Fogacoop, las Cajas Promotoras de Vivienda de la Nación, el FEN, entre otras.

*** Los recursos de extranjeros son mayoritariamente administrados por BNP Paribas, Cititrust, Corpbanca Trust y Fiduciaria Bogotá.

**** Dentro de las Entidades Públicas se registran los movimientos del Banco de la República.

***** Dentro de Otros se registran los movimientos de la Bolsa de Valores de Colombia, DECEVAL, la Cámara de Riesgo Central de Contraparte y Personas Jurídicas.

13. Participación de Extranjeros en TES

	Denominación	Movimiento Neto en lo Corrido de 2018	Movimiento Neto desde Anuncio JP Morgan GBI-EM	Variación entre el 20 de abril y el 26 de abril	Variación entre el 20 de abril y el 27 de abril	Variación en lo corrido de abril	Saldo de Compras Netas al 27 de abril de 2018	% Saldo disponible TES Pesos o TES UVR	% Saldo Total TES
Spot	Pesos	\$ 4'869'631	\$ 58'667'845	\$ (245'690)	\$ (9'998)	\$ 1'120'620	\$ 70'092'208	37.1%	25.7%
	UVR	\$ (406'689)	\$ 1'070'365	\$ (5'572)	\$ (10'933)	\$ 8'191	\$ 2'120'635	2.5%	0.8%
Forward	Pesos	\$ (870'100)	\$ (3'002'194)	\$ (35'000)	n.d.	\$ 87'500	\$ 1'960'850	1.0%	0.7%

Cifras en millones de pesos.

Saldo de TES Offshore en TES Pesos y TES UVR Como Porcentaje del Saldo Total de TES

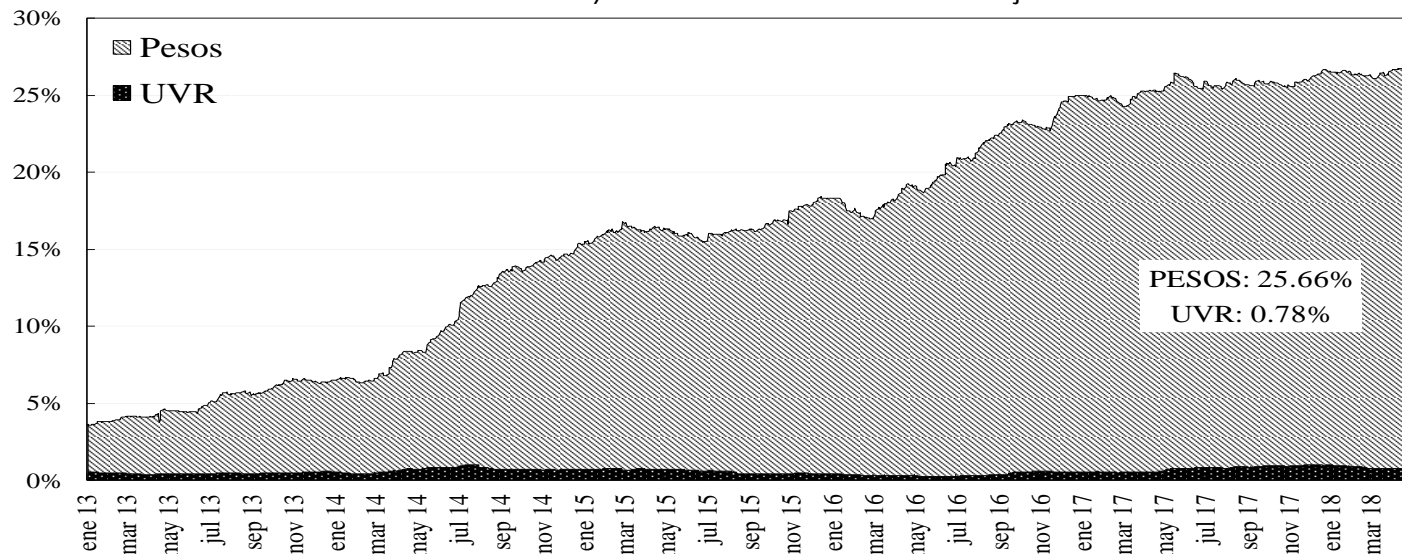

14. Mercado de renta variable³

	abril 27	Variación			
		1 semana	1 mes	Año Corrido	Año Completo
COL20	1.244,87	0,16%	6,60%	3,10%	12,41%
COLCAP	1.566,45	0,32%	8,03%	3,49%	13,95%
Monto Promedio	143,66 *	-14,3%	40,1%	147,6%	-0,8%

* Miles de millones de pesos

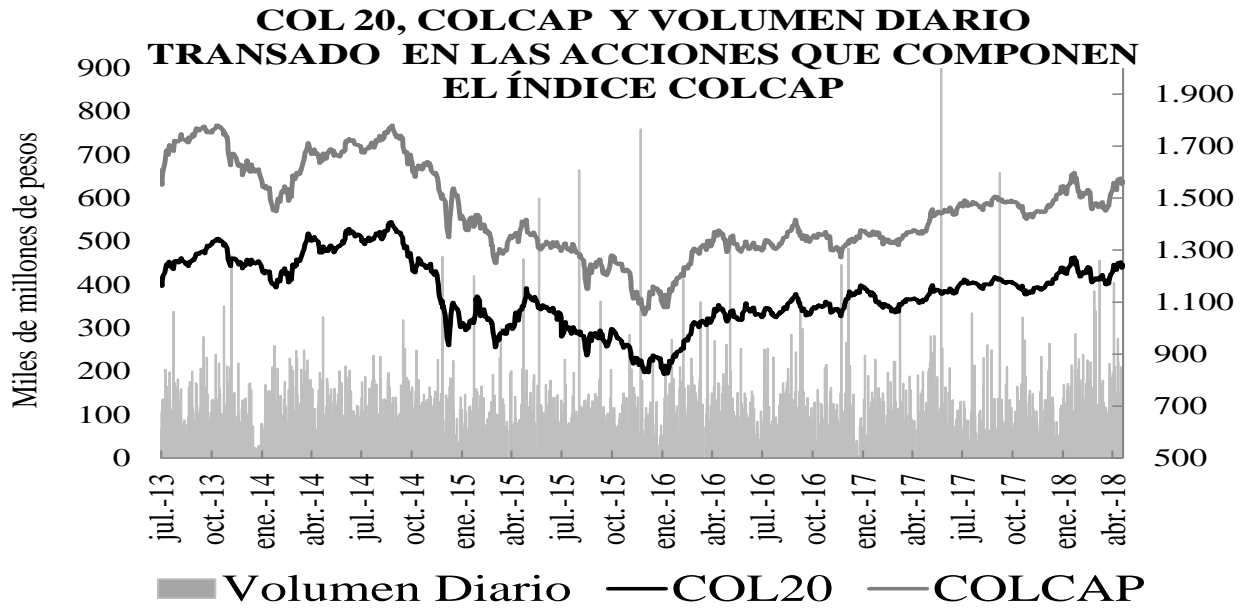

15. Resumen del mercado colombiano

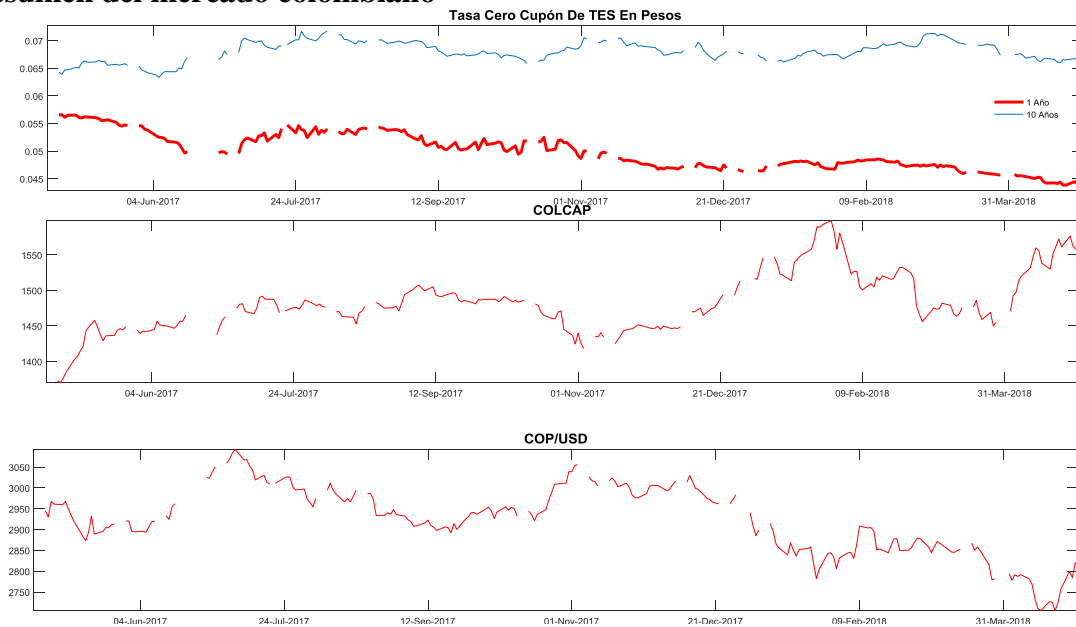

³ El anexo 7 detalla información del mercado de renta variable.

16. Calendario económico

a. Semana anterior

LUNES	MARTES	MIÉROLES	JUEVES	VIERNES
23 Abr	24 Abr	25 Abr	26 Abr	27 Abr
Eurozona <i>Markit PMI Composite Eurozona Apr P:</i> Ant: 55.2 Obs: 55.2 Esp: 54.8	Alemania <i>Situación empresarial IFO Apr:</i> Ant: 103.2 Obs: 102.1 Esp: 102.8	Francia <i>Confianza del consumidor Apr:</i> Ant: 100 Obs: 101 Esp: 100	Alemania <i>GfK confianza del consumidor May:</i> Ant: 10.9 Obs: 10.8 Esp: 10.8	Eurozona <i>Confianza económica Apr:</i> Ant: 112.6 Obs: 112.7 Esp: 112.0
Eurozona <i>Markit Eurozona Servicios PMI Apr P:</i> Ant: 54.9 Obs: 55.0 Esp: 54.6	Francia <i>Confianza empresarial Apr:</i> Ant: 109 Obs: 108 Esp: 108	España <i>IPP YoY Mar:</i> Ant: 1.3% Obs: 1.3%	Reino Unido GfK <i>confianza del consumidor Apr:</i> Ant: -7 Obs: -9 Esp: -7	Eurozona <i>Confianza del consumidor Apr F:</i> Ant: 0.4 Obs: 0.4 Esp: 0.4
Alemania <i>Markit/BME Alemania Composite PMI Apr P:</i> Ant: 55.1 Obs: 55.3 Esp: 54.8	Francia <i>Panorama productivo Apr:</i> Ant: 27 Obs: 24 Esp: 25	Sudáfrica <i>Confianza del consumidor BER 1Q:</i> Ant: -8 Obs: 26	Estados Unidos <i>Inventarios minoristas MoM Mar:</i> Ant: 0.4% Obs: -0.4%	Reino Unido <i>PIB YoY 1Q A:</i> Ant: 1.4% Obs: 1.2% Esp: 1.4%
Francia <i>Markit PMI Composite Francia Apr P:</i> Ant: 56.3 Obs: 56.9 Esp: 55.9	Italia <i>Confianza de fabricación Apr:</i> Ant: 109.1 Obs: 107.7 Esp: 108.8	México <i>Ventas al por menor MoM Feb:</i> Ant: -0.2% Obs: 1.6% Esp: 0.4%	Estados Unidos <i>Inventarios al por mayor MoM Mar P:</i> Ant: 1.0% Obs: 0.5% Esp: 0.7%	Estados Unidos <i>PIB anualizado QoQ 1Q A:</i> Ant: 2.9% Obs: 2.3% Esp: 2.0%
Estados Unidos <i>Markit PMI Composite EEUU Apr P:</i> Ant: 54.2 Obs: 54.8 Esp: --	Italia <i>Índice confianza consumidor Apr:</i> Ant: 117.5 Obs: 117.1 Esp: 116.9	México <i>Ventas al por menor YoY Feb:</i> Ant: 0.5% Obs: 1.2% Esp: 0.4%	Estados Unidos <i>Actividad de fab por el Fed en Kansas City Apr:</i> Ant: 17 Obs: 26 Esp: 17	Estados Unidos <i>U. of Mich. Sentiment Apr F:</i> Ant: 97.8 Obs: 98.8 Esp: 98.0
Estados Unidos <i>Chicago Fed Nat Activity Index Mar:</i> Ant: 0.88 Obs: 0.10 Esp: 0.28	Reino Unido <i>Optimismo empresarial CBI Apr:</i> Ant: 13 Obs: -4	Brasil <i>Inversión directa externa Mar:</i> Ant: USD4.74 mm Obs: USD6.54 mm Esp: USD4.5 mm	Japón <i>Desempleo Mar:</i> Ant: 2.5% Obs: 2.5% Esp: 2.5%	Brasil <i>Tasa de desempleo nacional Mar:</i> Ant: 12.6% Obs: 13.1% Esp: 12.9%
Canadá <i>Ventas de comercio al por mayor MoM Feb:</i> Ant: 0.1% Obs: -0.8% Esp: 0.8%	Estados Unidos <i>Ventas nuevas viviendas (MoM) Mar:</i> Ant: -0.6% Obs: 4.0% Esp: 1.9%	Brasil <i>CNI Consumer Confidence Apr:</i> Ant: 101.9 Obs: 102.2	Japón <i>Comercio al por menor (YoY) Mar:</i> Ant: 1.6% Obs: 1.0% Esp: 1.5%	Colombia <i>Tasa de desempleo nacional Mar:</i> Ant: 10.8% Obs: 9.4
México <i>Actividad económica IGAE YoY Feb:</i> Ant: 2.15% Obs: 2.35% Esp: 2.00%	Japón <i>Índice industrial MoM Feb:</i> Ant: -1.8% Obs: 0.4% Esp: 0.5%	Colombia <i>Confianza de comercio al por menor Mar:</i> Ant: 20.5 Obs: 24.6	Japón <i>Producción industrial YoY Mar P:</i> Ant: 1.6% Obs: 2.2% Esp: 2.0%	Colombia <i>Desempleo urbano Mar:</i> Ant: 11.9% Obs: 10.6 Esp: 11.3%
	Brasil <i>FGV Confianza del consumidor Apr:</i> Ant: 92.0 Obs: 89.4	Colombia <i>Confianza industrial Mar:</i> Ant: 1.9 Obs: 0.2	México <i>Unemployment Rate SA Mar:</i> Ant: 3.30% Obs: 3.24% Esp: 3.32%	Colombia <i>Tipo de interés a un día Apr 27:</i> Ant: 4.50% Obs: 4.25% Esp: 4.25%

b. Semana actual

LUNES 30 Abr	MARTES 01 May	MIÉROLES 02 May	JUEVES 03 May	VIERNES 04 May
Alemania <i>Ventas al por menor</i> <i>MoM Mar:</i> Ant: -0.7% Esp: 0.8%	Estados Unidos <i>Markit EEUU</i> <i>fabricación PMI Apr</i> <i>F:</i> Ant: 56.5	Eurozona <i>PIB SA QoQ 1Q A:</i> Ant: 0.6% Esp: 0.4%	Eurozona <i>IPC subyacente YoY</i> <i>Apr A:</i> Ant: 1.0% Esp: 0.9%	Eurozona <i>Markit PMI Composite</i> <i>Eurozona Apr F:</i> Ant: 55.2 Esp: 55.2
Alemania <i>Ventas al por menor</i> <i>YoY Mar:</i> Ant: 1.3% Esp: 1.5%	Japón <i>PMI Nikkey composite</i> <i>Japón Apr:</i> Ant: 51.3	Eurozona <i>PIB SA YoY 1Q A:</i> Ant: 2.7% Esp: 2.5%	Reino Unido <i>Markit/CIPS RU</i> <i>Composite PMI Apr:</i> Ant: 52.5 Esp: 53.4	Eurozona <i>Ventas al por menor</i> <i>YoY Mar:</i> Ant: 1.8% Esp: 2.0%
Alemania <i>IPC YoY Apr P:</i> Ant: 1.6% Esp: 1.5%	Canadá <i>PIB YoY Feb:</i> Ant: 2.7%	Eurozona <i>Tasa de desempleo Mar:</i> Ant: 8.5% Esp: 8.5%	Rusia <i>Fab PMI de Rusia</i> <i>Markit Apr:</i> Ant: 50.6 Esp: 50.6	Francia <i>Markit PMI Composite</i> <i>Francia Apr F:</i> Ant: 56.9 Esp: 56.9
Estados Unidos <i>Ingresos personales</i> <i>Mar:</i> Ant: 0.4% Esp: 0.4%	Canadá <i>PIB MoM Feb:</i> Ant: -0.1% Esp: 0.3%	Eurozona <i>Markit Eurozona</i> <i>fabricación PMI Apr F:</i> Ant: 56.0 Esp: 56.0	Estados Unidos <i>Balanza comercial</i> <i>Mar:</i> Ant: -5.76e+10 Esp: -5.56e+10	Italia <i>Markit/ADACI Italia</i> <i>Composite PMI Apr:</i> Ant: 53.5 Esp: 53.8
Estados Unidos <i>Actividad manuf Fed</i> <i>Dallas Apr:</i> Ant: 21.4 Esp: 25.0	Canadá <i>PMI Markit</i> <i>fabricación Canadá</i> <i>Apr:</i> Ant: 55.7	Alemania <i>Markit/BME Alemania</i> <i>fabricación PMI Apr F:</i> Ant: 58.1 Esp: 58.1	Estados Unidos <i>Markit PMI</i> <i>Composite EEUU Apr</i> <i>F:</i> Ant: 54.8	España <i>Markit PMI Composite</i> <i>España Apr:</i> Ant: 55.8 Esp: 55.6
México <i>PIB NSA YoY 1Q P:</i> Ant: 1.5% Esp: 1.6%	Indonesia <i>IPC YoY Apr:</i> Ant: 3.40% Esp: 3.50%	Reino Unido <i>Markit/CIPS RU</i> <i>construcción PMI Apr:</i> Ant: 47.0 Esp: 50.4	China <i>Composite PMI de</i> <i>China Caixin Apr:</i> Ant: 51.8	Estados Unidos <i>Tasa de desempleo</i> <i>Apr:</i> Ant: 4.1% Esp: 4.0%
México <i>PIB SA QoQ 1Q P:</i> Ant: 0.8% Esp: 0.6%	Indonesia <i>Danareksa confianza</i> <i>consumidor Apr:</i> Ant: -- Obs: 100.8	Italia <i>PIB WDA YoY 1Q P:</i> Ant: 1.6% Esp: 1.5%	Brasil <i>Producción industrial</i> <i>YoY Mar:</i> Ant: 2.8% Esp: 2.6%	Estados Unidos <i>Tasa de participación</i> <i>de la fuerza laboral</i> <i>Apr:</i> Ant: 62.9%
Chile <i>Producción</i> <i>manufacturera YoY</i> <i>Mar:</i> Ant: 3.7% Esp: 0.8%	Chile <i>Confianza empresarial</i> <i>IMCE Apr:</i> Ant: 54.34	Japón <i>Índice de confianza del</i> <i>consumidor Apr:</i> Ant: 44.3 Esp: 44.5	Chile <i>Commercial Activity</i> <i>YoY Mar:</i> Ant: 5.9%	Rusia <i>IPC YoY Apr:</i> Ant: 2.4% Esp: 2.4%
Chile <i>Producción industrial</i> <i>YoY Mar:</i> Ant: 8.9%	Perú <i>IPC (MoM) Apr:</i> Ant: 0.49%	Estados Unidos <i>FOMC Decisión de tipo</i> <i>(techo) 37377:</i> Ant: 1.75% Esp: 1.75%	Chile <i>Ventas al por menor</i> <i>YoY Mar:</i> Ant: 4.0% Esp: 4.6%	Brasil <i>Composite PMI de</i> <i>Brasil Markit Apr:</i> Ant: 51.5
Chile <i>Tasa de desempleo</i> <i>Mar:</i> Ant: 6.7% Esp: 6.9%	Perú <i>IPC YoY Apr:</i> Ant: 0.36%	Estados Unidos <i>FOMC Decisión de tipo</i> <i>(piso) 37377:</i> Ant: 1.50% Esp: 1.50%	Indonesia <i>Índice confianza</i> <i>consumidor Apr:</i> Ant: 121.6	Colombia <i>Exportaciones FOB</i> <i>Mar:</i> Ant: 2940.9 Esp: 3205.0
		Brasil <i>Fabricación PMI de</i> <i>Brasil Markit Apr:</i> Ant: 53.4		

ANEXO 1: OPERACIONES DE MERCADO ABIERTO

Cuadro 1

Saldos Contables de OMAS del Banco de la República			
Cifras en miles de millones de pesos			
	28-feb-18	28-mar-18	Diferencia Mes Anterior
I. Operaciones Definitivas 1/	11,574.6	11,685.7	-111.1
A. Tes clase A	0	0	0.0
B. Tes clase B	11,574.6	11,685.7	-111.1
C. TES ley 546	0	0	0.0
D. Títulos Fogafin	0	0	0.0
Títulos Hipotecarios Clase A	0	0	0.0
Títulos Hipotecarios Clase B	0	0	0.0
Títulos Hipotecarios Clase C	0	0	0.0
Títulos Capitalización Banca Pública	0	0	0.0
II. Operaciones Transitorias	5,430	4,476	953.7
E. Expansión transitoria	5,430	4,476	953.7
Repos a 1 día	5,430	4,476	953.7
Repos a 7 días	0	0	0.0
Repos a 60 días	0	0	0.0
Repos a 90 días	0	0	0.0
Repos a 120 días	0	0	0.0
F. Contracción transitoria	0	0	0.0
Repo reversa	0	0	0.0
Total (I + II)	17,004	16,162	842.6

Fuente: Banco de la República

1/. Corresponde al valor presente de los saldos de los títulos en el portafolio del BR valorados a tasas de mercado.

Cuadro 2

Total saldo de operaciones de mercado abierto por plazos al vencimiento al 27-abr-2018
Montos en miles de millones

	PLAZO					TOTAL	VARIACION	
	3	7	8	14	32		SEMANAL	AÑO CORRIDO
DEPÓSITOS CONTRACCION	77.19	0.00	0.00	0.00	0.00	77.19	25.15	74.19
SUBASTA	0.00	0.00	0.00	0.00	0.00	0.00	0.00	0.00
VENTANILLA	77.19	0.00	0.00	0.00	0.00	77.19	25.15	-275.45
REPOS EXPANSION (REPO B.R.)	3,977.92	0.00	0.00	0.00	0.00	3,977.920	2,205.12	-2,929.68
SUBASTA	3,963.92	0.00	0.00	0.00	0.00	3,963.92	2,191.12	-2,943.68
VENTANILLA	14.00	0.00	0.00	0.00	0.00	14.00	14.00	14.00
OVERNIGHT	0.00	0.00	0.00	0.00	0.00	0.00	0.00	0.00
APOYO TRANSITORIO	0.00	0.00	0.00	0.00	0.00	0.00	0.00	0.00
SUBASTA						0.00	0.00	0.00
VENTANILLA						0.00	0.00	0.00

Fuente: DFV

Cuadro 3

Banco de la República
Sección Mesa de Dinero
MILES DE MILLONES DE \$

COMPOSICION DEL SALDO DE LAS OPERACIONES DE MERCADO ABIERTO												
FECHA	OPERACIONES DE CONTRACCIÓN			OPERACIONES DE EXPANSIÓN				OPERACIONES DEFINITIVAS		TOTAL OMAS		
	SUBASTA	VENTANILLA	SALDO	REPOS ENTIDADES FINANCIERAS				SALDO POSICIÓN NETA TES B	CAMBIO EN POSICIÓN NETA (COMPRAS DEF. - VENCIMIENTOS)	SALDO	Δ SEMANAL	
				SUBASTA	VENTANILLA	OVERNIGHT	SALDO				ABS.	%
06/01/2017	0.00	69.51	69.51	3821.05	0.00	0.00	3821.05	2186.26	0.00	-5937.80	1,978	-709.3%
13/01/2017	0.00	41.48	41.48	2419.30	0.00	0.00	2419.30	2186.26	0.00	-4564.07	1,374	-30.6%
20/01/2017	0.00	62.20	62.20	3728.75	2.50	0.42	3731.67	2186.26	0.00	-5855.73	(1,292)	-194.0%
27/01/2017	0.00	463.27	463.27	2985.48	150.00	20.68	3156.16	2086.33	-99.92	-4779.22	1,077	-183.3%
03/02/2017	0.00	52.67	52.67	4835.25	12.00	0.40	4847.65	2086.33	0.00	-6881.31	(2,102)	-295.3%
10/02/2017	0.00	32.12	32.12	5959.30	70.00	0.68	6029.98	2086.33	0.00	-8084.19	(1,203)	-42.8%
17/02/2017	0.00	39.09	39.09	6640.57	0.00	1.08	6641.65	2086.33	0.00	-8688.89	(605)	-49.7%
24/02/2017	0.00	77.24	77.24	1859.28	0.00	1.10	1860.38	2086.33	0.00	-3869.47	4,819	-897.0%
03/03/2017	0.00	50.65	50.65	3896.09	0.00	1.30	3897.39	2086.33	0.00	-5933.08	(2,064)	-142.8%
10/03/2017	0.00	57.87	57.87	3996.84	10.00	0.00	4006.84	2084.16	-2.17	-6033.13	(100)	-95.2%
17/03/2017	0.00	83.58	83.58	2861.37	8.50	0.35	2870.22	1809.16	-275.00	-4595.80	1,437	-1536.6%
24/03/2017	0.00	353.53	353.53	3642.86	0.00	21.65	3664.51	1809.16	0.00	-5120.14	(524)	-136.5%
31/03/2017	0.00	135.40	135.40	6319.73	0.00	1.37	6321.10	1806.97	-2.19	-7992.68	(2,873)	447.8%
07/04/2017	0.00	49.04	49.04	2725.66	0.00	1.44	2727.10	1806.97	0.00	-4485.02	3,508	-222.1%
12/04/2017	0.00	29.87	29.87	3520.30	0.00	1.44	3521.73	1806.97	0.00	-5298.84	(814)	-123.2%
21/04/2017	0.00	15.54	15.54	2467.27	0.00	1.21	2468.48	1804.29	-2.68	-4257.23	1,042	-228.0%
28/04/2017	0.00	26.57	26.57	5280.65	40.00	1.06	5321.71	1801.93	-2.36	-7097.07	(2,840)	-372.6%
05/05/2017	0.00	30.74	30.74	7212.63	15.00	1.34	7228.97	1747.08	-54.85	-8945.31	(1,848)	-34.9%
12/05/2017	0.00	32.27	32.27	7259.52	0.00	1.34	7260.86	1745.41	-1.67	-8974.00	(29)	-98.4%
19/05/2017	0.00	36.53	36.53	6317.98	4.00	1.09	6323.07	1792.61	47.20	-8079.15	895	-3218.5%
26/05/2017	0.00	12.59	12.59	6736.15	10.00	1.37	6747.52	1792.61	0.00	-8527.55	(448)	-150.1%
02/06/2017	0.00	6.67	6.67	6630.47	0.00	1.40	6631.87	1792.61	0.00	-8417.81	110	-124.5%
09/06/2017	0.00	63.05	63.05	2422.56	0.00	1.38	2423.94	1792.61	0.00	-4153.50	4,264	3786.0%
16/06/2017	0.00	56.97	56.97	4980.60	0.00	0.00	4980.60	1792.61	0.00	-6716.24	(2,563)	-160.1%
23/06/2017	0.00	70.76	70.76	4696.60	0.00	1.43	4698.03	1792.61	0.00	-6419.88	296	-111.6%
30/06/2017	0.00	84.73	84.73	5326.59	150.20	1.43	5478.22	1792.61	0.00	-7186.10	(766)	-358.5%
07/07/2017	0.00	42.24	42.24	5730.19	0.00	1.43	5731.62	1792.61	0.00	-7482.00	(296)	-61.4%
14/07/2017	0.00	94.49	94.49	5414.76	0.00	5.03	5419.79	1792.61	0.00	-7117.91	364	-223.0%
21/07/2017	0.00	22.01	22.01	6372.66	0.00	1.43	6374.09	1792.61	0.00	-8144.70	(1,027)	-382.0%
28/07/2017	0.00	110.63	110.63	9391.27	170.00	275.00	4376.27	1792.61	0.00	-6058.26	2,086	-303.2%
04/08/2017	0.00	39.86	39.86	4948.96	0.00	0.00	4948.96	1792.61	0.00	-6701.71	(643)	-130.8%
11/08/2017	0.00	46.06	46.06	6507.36	85.00	0.00	6592.36	1792.61	0.00	-8338.91	(1,637)	154.4%
18/08/2017	0.00	39.88	39.88	9546.20	0.00	0.00	9546.20	1792.61	0.00	-11298.94	(2,960)	80.8%
25/08/2017	0.00	50.39	50.39	9359.57	0.00	100.00	9459.57	1792.61	0.00	-11201.80	97	-103.3%
01/09/2017	0.00	26.79	26.79	9229.86	0.00	0.00	9229.86	1792.61	0.00	-10995.68	206	112.2%
08/09/2017	0.00	157.09	157.09	8060.00	3.00	0.00	8063.00	1792.61	0.00	-9698.52	1,297	529.3%
15/09/2017	0.00	62.92	62.92	4846.56	0.00	0.50	4847.06	1792.61	0.00	-6576.76	3,122	140.7%
22/09/2017	0.00	58.15	58.15	4766.11	0.00	0.00	4766.11	1792.61	0.00	-6500.58	76	-97.6%
29/09/2017	0.00	60.62	60.62	10145.03	0.00	0.00	10145.03	1792.61	0.00	-11877.03	(5,376)	-7157.5%
06/10/2017	0.00	58.89	58.89	8303.46	0.00	0.00	8303.46	1792.61	0.00	-10037.18	1,840	-134.2%
13/10/2017	0.00	53.56	53.56	9319.08	13.10	3.50	9335.68	1792.61	0.00	-11074.73	(1,038)	-156.4%
20/10/2017	0.00	40.04	40.04	10364.72	0.00	0.00	10364.72	1792.61	0.00	-12117.29	(1,043)	0.5%
27/10/2017	0.00	114.90	114.90	9244.12	0.00	0.00	9244.12	1792.61	0.00	-10921.84	1,195	-214.7%
03/11/2017	0.00	64.60	64.60	9576.39	0.00	2.10	9578.49	1792.61	0.00	-11306.50	(385)	-132.2%
10/11/2017	0.00	75.96	75.96	8801.70	0.00	200.00	9001.70	1792.61	0.00	-10718.36	588	-252.9%
17/11/2017	0.00	42.32	42.32	10500.00	0.00	0.00	10500.00	1792.61	0.00	-12250.30	(1,532)	-360.5%
24/11/2017	0.00	230.80	230.80	8894.76	2.50	0.00	8897.26	1792.61	0.00	-10459.08	1,791	-216.9%
01/12/2017	0.00	324.58	324.58	6321.54	100.00	0.00	6421.54	1792.61	0.00	-7889.58	2,569	43.4%
08/12/2017	0.00	281.23	281.23	7510.28	0.00	0.00	7510.28	1792.61	0.00	-9021.67	(1,132)	-144.1%
15/12/2017	0.00	266.16	266.16	3085.18	103.45	0.00	3188.63	1792.61	0.00	-4715.08	4,307	-480.4%
22/12/2017	0.00	106.31	106.31	2662.65	3.50	0.00	2666.15	1792.61	0.00	-4352.45	363	-91.6%
29/12/2017	0.00	278.20	278.20	3973.69	200.00	0.00	4173.69	1792.61	0.00	-5688.11	(1,336)	-468.3%
05/01/2018	0.00	19.95	19.95	3401.55	0.00	0.00	3401.55	1792.61	0.00	-5174.22	514	-138.5%
12/01/2018	0.00	35.41	35.41	3096.07	0.00	0.00	3096.07	1792.61	0.00	-4853.27	321	-37.5%
19/01/2018	0.00	56.99	56.99	4042.57	1.00	0.00	4043.57	1792.61	0.00	-5779.19	(926)	-388.5%
26/01/2018	0.00	219.65	219.65	4129.94	125.00	0.00	4254.94	1792.61	0.00	-5827.90	(49)	-94.7%
02/02/2018	0.00	17.76	17.76	9043.60	0.00	0.00	9043.60	1792.61	0.00	-10818.46	(4,991)	10145.4%
09/02/2018	0.00	132.16	132.16	6232.00	0.00	0.00	6232.00	1792.61	0.00	-7892.46	2,926	-158.6%
16/02/2018	0.00	64.07	64.07	5264.26	0.00	0.00	5264.26	1792.61	0.00	-6992.81	900	-69.3%
23/02/2018	0.00	651.41	651.41	3932.58	0.00	0.00	3932.58	1792.61	0.00	-5073.79	1,919	113.3%
02/03/2018	0.00	59.97	59.97	3097.72	0.00	0.00	3097.72	1792.61	0.00	-4830.36	243	-87.3%
09/03/2018	0.00	101.73	101.73	795.28	0.00	0.00	795.28	1792.61	0.00	-2486.17	2,344	863.0%
16/03/2018	0.00	50.81	50.81	1269.58	0.00	0.00	1269.58	1792.61	0.00	-3011.38	(525)	-122.4%
23/03/2018	0.00	111.49	111.49	1773.18	0.00	0.00	1773.18	1792.61	0.00	-3454.30	(443)	-15.7%
30/03/2018	0.00	35.66	35.66	4446.20	30.00	0.00	4476.20	1792.61	0.00	-6233.15	(2,779)	527.4%
06/04/2018	0.00	320.97	320.97	2160.68	0.00	0.00	2160.68	1792.61	0.00	-3632.33	2,601	-193.6%
13/04/2018	0.00	46.18	46.18	1366.10	5.00	0.00	1371.10	1792.61	0.00	-3117.54	515	-80.2%
20/04/2018	0.00	52.03	52.03	1772.80	0.00	0.00	1772.80	1792.61	0.00	-3513.38	(396)	-176.9%
27/04/2018	0.00	77.19	77.19	3963.92	14.00	0.00	3977.92	1792.61	0.00	-5693.35	(2,180)	450.7%

Montos en miles de millones

1. Expansión Transitoria (millones de pesos \$)

Tipo	Plazo	DIA	CUPO	APROBADAS								
				PRESENTADAS			APROBADAS		EXCESO		VARIACION SEMANAL	
				MONTO	MINIMA	MAXIMA	MONTO	TASA *	DEMANDA	ABSOLUTA	(%)	
Subasta	1 Día	lunes, 23 de abr 2018	3,200,000	5,319,040	4.50%	5.50%	3,200,000	4.75%	2,119,040	0	0.00%	
		martes, 24 de abr 2018	5,500,000	3,143,820	4.50%	5.50%	3,143,820	4.50%	0	0	0.00%	
		miércoles, 25 de abr 2018	5,500,000	3,706,000	4.50%	5.50%	3,706,000	4.50%	0	0	0.00%	
		jueves, 26 de abr 2018	6,000,000	4,228,810	4.50%	5.50%	4,228,810	4.50%	0	0	0.00%	
		viernes, 27 de abr 2018	6,000,000	3,963,920	4.50%	5.50%	3,963,920	4.50%	0	0	0.00%	
TOTAL		26,200,000	20,361,590			18,242,550	4.54%	2,119,040	18,242,549.90	0.00		
Ventanilla	1 Día	lunes, 23 de abr 2018	0	400,000	5.50%	5.50%	400,000	5.50%	0	0	0.00%	
		martes, 24 de abr 2018	0	1,500	5.50%	5.50%	1,500	5.50%	0	0	0.00%	
		miércoles, 25 de abr 2018	0	3,000	5.50%	5.50%	3,000	5.50%	0	0	0.00%	
		jueves, 26 de abr 2018	0	14,000	5.50%	5.50%	14,000	5.50%	0	0	0.00%	
		viernes, 27 de abr 2018	0	0			0		0	0	0.00%	
TOTAL		0	418,500			418,500	5.50%	0	418,500.00	0.00		
Overnight Faltante de Compensación	1 Día	lunes, 23 de abr 2018						0	0	0.00%		
		martes, 24 de abr 2018					0	0	0.00%			
		miércoles, 25 de abr 2018					0	0	0.00%			
		jueves, 26 de abr 2018					0	0	0.00%			
		viernes, 27 de abr 2018					0	0	0.00%			
TOTAL		0	0			0	0.00%	0	0.00	0.00		
Overnight por 1 Día Intradía	1 Día	lunes, 23 de abr 2018						0	0	0.00%		
		martes, 24 de abr 2018	0	50,000	6.50%	6.50%	50,000	6.50%	0	0	0.00%	
		miércoles, 25 de abr 2018					0		0	0	0.00%	
		jueves, 26 de abr 2018	0	200	6.50%	6.50%	200	6.50%	0	0	0.00%	
		viernes, 27 de abr 2018					0		0	0	0.00%	
TOTAL		0	50,200			50,200	6.50%	0	50,200.00	0.00		
Subasta	7 Días	lunes, 23 de abr 2018						0	0	0.00%		
		martes, 24 de abr 2018					0	0	0.00%			
		miércoles, 25 de abr 2018					0	0	0.00%			
		jueves, 26 de abr 2018					0	0	0.00%			
		viernes, 27 de abr 2018					0	0	0.00%			
TOTAL		0	0			0	0.00%	0	0.00	0.00		
Subasta	14 Días	lunes, 23 de abr 2018						0	0	0.00%		
		martes, 24 de abr 2018					0	0	0.00%			
		miércoles, 25 de abr 2018					0	0	0.00%			
		jueves, 26 de abr 2018					0	0	0.00%			
		viernes, 27 de abr 2018					0	0	0.00%			
TOTAL		0	0			0	0.00%	0	0.00	0.00		
Subasta	30 Días							0	0	0.00%		
		TOTAL	0	0			0	0.00%	0	0.00	0.00	
Subasta	120 Días							0	0	0.00%		
		TOTAL	0	0			0	0.00%	0	0.00	0.00	
Ventanilla	14 Días							0	0	0.00%		
		TOTAL	0	0.0	0.0	0	0.00%	0	0.00	0.00		
TOTAL			20,830,290.00			18,711,249.90						

2. Contracción Transitoria (millones de pesos \$)

Tipo	Plazo	DIA	CUPO	APROBADAS								
				PRESENTADAS			APROBADAS		EXCESO		VARIACION SEMANAL	
				MONTO	MINIMO	MAXIMO	MONTO	CORTE *	DEMANDA	ABSOLUTA	(%)	
Ventanilla	1 Día	lunes, 23 de abr 2018	0	188,084	3.50%	3.50%	188,084	3.50%	0	0	0.00%	
		martes, 24 de abr 2018	0	314,984	3.50%	3.50%	314,984	3.50%	0	0	0.00%	
		miércoles, 25 de abr 2018	0	209,885	3.50%	3.50%	209,885	3.50%	0	0	0.00%	
		jueves, 26 de abr 2018	0	184,235	3.50%	3.50%	184,235	3.50%	0	0	0.00%	
		viernes, 27 de abr 2018	0	77,186	3.50%	3.50%	77,186	3.50%	0	0	0.00%	
TOTAL		0	974,374			974,374		0	974,374.00	0.00		
Subasta	7 Días	lunes, 23 de abr 2018						0	0	0.00%		
		martes, 24 de abr 2018					0	0	0.00%			
		miércoles, 25 de abr 2018					0	0	0.00%			
		jueves, 26 de abr 2018					0	0	0.00%			
		viernes, 27 de abr 2018					0	0	0.00%			
TOTAL		0	0			0	0.00%	0	0.00	0.00		
Subasta	14 Días	lunes, 23 de abr 2018						0	0	0.00%		
		martes, 24 de abr 2018					0	0	0.00%			
		miércoles, 25 de abr 2018					0	0	0.00%			
		jueves, 26 de abr 2018					0	0	0.00%			
		viernes, 27 de abr 2018					0	0	0.00%			
TOTAL		0	0			0	0.00%	0	0.00	0.00		
Subasta	30 Días							0	0	0.00%		
		TOTAL	0	0			0	0.00%	0	0.00	0.00	
Subasta	62 Días							0	0	0.00%		
		TOTAL	0	0			0	0.00%	0	0.00	0.00	
Subasta	90 Días							0	0	0.00%		
		TOTAL	0	0			0	0.00%	0	0.00	0.00	
TOTAL			974,374.00			974,374.00						

* Tasa Efectiva anual
Fuente: DFV, DODM

ANEXO 2: AGREGADOS MONETARIOS

CUADRO 5
M3 PÚBLICO Y PRIVADO ¹
(Miles de millones de pesos)

	diciembre			marzo			junio			diciembre			enero		
	2015	2016	%	2016	2017	%	2016	2017	%	2016	2017	%	2017	2018	%
M3 Privado	368,206	395,365	7.4	370,971	391,717	5.6	372,361	398,892	7.1	395,365	420,629	6.4	390,309	409,015	4.8
Efectivo	53,928	55,542	3.0	48,678	48,789	0.2	48,432	49,237	1.7	55,542	59,852	7.8	50,846	54,175	6.5
PSE	314,278	339,823	8.1	322,293	342,928	6.4	323,928	349,655	7.9	339,823	360,777	6.2	339,463	354,840	4.5
Ctas. Ctes.	38,844	36,148	-6.9	36,437	34,258	-6.0	32,528	34,655	6.5	36,148	38,417	6.3	33,184	35,236	6.2
CDT	114,727	144,698	26.1	124,999	151,771	21.4	138,296	151,079	9.2	144,698	152,432	5.3	148,412	154,547	4.1
Ahorro	136,588	131,554	-3.7	136,584	129,194	-5.4	128,897	135,526	5.1	131,554	138,707	5.4	131,303	135,027	2.8
Otros	24,118	27,423	13.7	24,273	27,704	14.1	24,208	28,395	17.3	27,423	31,221	13.9	26,565	30,031	13.0
M3 Público	46,295	49,782	7.5	49,359	53,825	9.0	52,385	53,287	1.7	49,782	57,125	14.8	51,901	57,891	11.5
Ctas. Ctes.	10,442	10,153	-2.8	10,743	10,439	-2.8	10,975	9,310	-15.2	10,153	10,098	-0.5	10,329	10,210	-1.1
CDT	6,033	5,884	-2.5	5,561	7,046	26.7	6,335	9,590	51.4	5,884	7,416	26.1	5,463	8,060	47.5
Ahorro	19,784	24,014	21.4	24,661	27,453	11.3	26,688	25,911	-2.9	24,014	29,686	23.6	27,457	30,642	11.6
Fiduciarios	5,578	5,920	6.1	5,948	6,477	8.9	5,942	6,157	3.6	5,920	6,050	2.2	6,336	6,350	0.2
Otros	4,458	3,812	-14.5	2,446	2,410	-1.4	2,445	2,318	-5.2	3,812	3,875	1.6	2,315	2,629	13.6
M3 Total	414,501	445,147	7.4	420,330	445,542	6.0	424,746	452,178	6.5	445,147	477,753	7.3	442,210	466,906	5.6

CARTERA PÚBLICA Y PRIVADA ²
(Miles de millones de pesos)

Cartera Bruta	342,073	399,182	16.7	373,775	403,884	8.1	385,189	413,231	7.3	399,182	423,667	6.1	397,795	421,696	6.0
Pública	15,552	16,594	6.7	18,289	16,469	-10.0	12,795	16,011	25.1	16,594	16,777	1.1	16,929	17,042	0.7
Privada	326,521	382,588	17.2	355,486	387,415	9.0	372,394	397,220	6.7	382,588	406,890	6.4	380,866	404,655	6.2

¹ Variación anual. A partir de entrada en vigencia de las NIF en enero de 2015, las variaciones con respecto a los datos del 2014 tienen un efecto estadístico por cambios de metodología.

² Variación anual - para la cartera pública y privada, incluye Leasing Financiero

Fuentes: Banco de la República, cálculos con información de Balances y del formato 338 de la Superintendencia Financiera.

CUADRO 6
Portafolio Financiero del Sector Real en ml
(Miles de Millones de pesos)

AÑO	MES	TOTAL SECTOR REAL								
		TOTAL			SECTOR PUBLICO			SECTOR PRIVADO ¹		
		M3	TES	M3 + TES	M3	TES	TOTAL	M3	TES	TOTAL
2006	diciembre	132,740.1	64,184.7	196,924.8	23,061.2	30,872.4	53,933.6	109,678.9	33,312.3	142,991.2
2007	diciembre	156,820.1	71,221.9	228,041.9	24,129.7	31,221.9	55,351.6	132,690.4	40,000.0	172,690.4
2008	diciembre	183,455.2	82,331.7	265,787.0	29,448.4	36,925.8	66,374.2	154,006.8	45,405.9	199,412.7
2009	diciembre	197,491.3	86,560.0	284,051.3	30,180.5	36,444.8	66,625.3	167,310.7	50,115.2	217,425.9
2010	diciembre	219,828.3	101,942.8	321,771.1	33,088.8	40,159.4	73,248.2	186,739.5	61,783.5	248,523.0
2011	diciembre	259,929.7	110,967.9	370,897.6	37,698.6	42,480.6	80,179.2	222,231.1	68,487.3	290,718.4
2012	diciembre	300,208.6	113,374.9	413,583.5	43,024.8	41,748.0	84,772.8	257,183.8	71,626.9	328,810.7
2013	diciembre	341,304.2	128,429.9	469,734.1	51,428.4	45,315.1	96,743.5	289,875.8	83,114.8	372,990.6
2014	diciembre	371,418.5	146,828.4	518,246.9	52,573.7	44,626.8	97,200.5	318,844.8	102,201.5	421,046.4
2015	diciembre	414,501.0	157,017.5	571,518.4	46,294.7	45,977.4	92,272.1	368,206.3	111,040.0	479,246.3
2016	enero	413,551.3	157,155.3	570,706.5	48,802.3	46,293.9	95,096.1	364,749.0	110,861.4	475,610.4
	febrero	419,307.0	158,163.4	577,470.4	48,905.2	46,676.2	95,581.5	370,401.7	111,487.2	481,889.0
	marzo	420,329.9	156,986.4	577,316.3	49,358.9	42,308.3	91,667.2	370,971.0	114,678.1	485,649.1
	abril	421,230.0	161,122.4	582,352.4	52,657.6	42,838.4	95,496.0	368,572.4	118,284.0	486,856.4
	mayo	419,871.2	165,509.6	585,380.7	52,051.5	44,379.2	96,430.7	367,819.7	121,130.4	488,950.1
	junio	424,745.7	167,483.3	592,229.0	52,385.1	45,933.2	98,318.3	372,360.6	121,550.1	493,910.7
	julio	429,005.2	172,835.5	601,840.7	53,400.9	46,836.3	100,237.2	375,604.3	125,999.2	501,603.5
	agosto	424,795.2	175,294.2	600,089.4	52,396.4	44,745.1	97,141.5	372,398.7	130,549.7	502,947.8
	septiembre	428,778.0	179,573.9	608,351.9	52,044.6	46,385.6	98,430.2	376,733.5	133,188.3	509,921.7
	octubre	431,093.0	181,926.6	613,019.7	52,672.3	47,850.3	100,522.6	378,420.7	134,076.4	512,497.1
	noviembre	440,835.8	184,214.1	625,049.9	53,785.0	47,376.0	101,161.1	387,050.7	136,838.1	523,888.8
	diciembre	445,146.6	184,070.6	629,217.2	49,781.5	45,519.2	95,300.7	395,365.1	138,551.4	533,916.5
2017	enero	442,210.1	185,906.3	628,116.4	51,900.6	44,900.9	96,801.6	390,309.4	141,005.4	531,314.8
	febrero	445,437.3	188,937.0	634,374.3	52,726.0	43,931.0	96,657.0	392,711.3	145,006.0	537,717.4
	marzo	445,542.1	192,877.4	638,419.5	53,825.3	44,071.8	97,897.1	391,716.8	148,805.6	540,522.4
	abril	449,811.7	198,056.6	647,868.2	55,749.1	47,522.2	103,271.3	394,062.6	150,534.4	544,597.0
	mayo	445,447.4	197,473.0	642,920.5	50,611.2	45,237.5	95,848.7	394,836.2	152,235.5	547,071.8
	junio	452,178.4	195,949.5	648,127.9	53,286.8	45,292.0	98,578.8	398,891.6	150,657.5	549,549.1
	julio	454,904.9	196,264.4	651,169.3	54,411.5	45,632.4	100,043.9	400,493.4	150,631.9	551,125.3
	agosto	452,643.5	198,805.3	651,448.8	53,355.6	44,730.6	98,086.2	399,287.9	154,074.7	553,362.5
	septiembre	451,915.2	200,164.9	652,080.0	55,574.4	45,898.9	101,473.3	396,340.8	154,265.9	550,606.7
	octubre	455,494.7	198,761.2	654,255.9	58,568.5	43,432.0	102,000.5	396,926.2	155,329.2	552,255.4
	noviembre	464,913.0	199,054.8	663,967.9	58,815.3	43,281.4	102,096.7	406,097.7	155,773.4	561,871.2
	diciembre	477,753.3	198,563.0	676,316.3	57,124.8	42,602.0	99,726.8	420,628.5	155,961.0	576,589.5
2018	enero	466,906.2	202,482.4	669,388.5	57,891.1	42,992.2	100,883.3	409,015.0	159,490.2	568,505.2

Portafolio Financiero del Sector Real en ml
(% Variaciones)

AÑO	MES	TOTAL SECTOR REAL								
		TOTAL			SECTOR PUBLICO			SECTOR PRIVADO ¹		
		M3	TES	M3 + TES	M3	TES	TOTAL	M3	TES	TOTAL
2007	diciembre	18.1%	11.0%	15.8%	4.6%	1.1%	2.6%	21.0%	20.1%	20.8%
2008	diciembre	17.0%	15.6%	16.6%	22.0%	18.3%	19.9%	16.1%	13.5%	15.5%
2009	diciembre	7.7%	5.1%	6.9%	2.5%	-1.3%	0.4%	8.6%	10.4%	9.0%
2010	diciembre	11.3%	17.8%	13.3%	9.6%	10.2%	9.9%	11.6%	23.3%	14.3%
2011	diciembre	18.2%	8.9%	15.3%	13.9%	5.8%	9.5%	19.0%	10.9%	17.0%
2012	diciembre	15.5%	2.2%	11.5%	14.1%	-1.7%	5.7%	15.7%	4.6%	13.1%
2013	diciembre	13.7%	13.3%	13.6%	19.5%	8.5%	14.1%	12.7%	16.0%	13.4%
2014	diciembre	8.8%	14.3%	10.3%	2.2%	-1.5%	0.5%	10.0%	23.0%	12.9%
2015	diciembre	11.6%	6.9%	10.3%	-11.9%	3.0%	-5.1%	15.5%	8.6%	13.8%
2016	enero	11.9%	4.9%	9.9%	-7.4%	7.5%	-0.7%	15.2%	3.9%	12.3%
	febrero	11.0%	5.8%	9.5%	-8.7%	9.8%	-0.5%	14.2%	4.2%	11.7%
	marzo	10.8%	3.4%	8.7%	-12.3%	-2.6%	-8.1%	14.8%	5.8%	12.6%
	abril	11.7%	4.0%	9.4%	-8.3%	-2.8%	-5.9%	15.2%	6.7%	13.0%
	mayo	10.0%	3.6%	8.1%	-6.1%	-9.4%	-7.6%	12.7%	9.3%	11.8%
	junio	10.1%	3.9%	8.3%	-7.8%	-10.5%	-9.1%	13.2%	10.7%	12.6%
	julio	9.9%	7.2%	9.1%	-7.5%	-5.1%	-6.4%	12.9%	12.6%	12.9%
	agosto	7.2%	7.2%	7.2%	-9.5%	-14.4%	-11.8%	10.0%	17.4%	11.9%
	septiembre	8.7%	7.9%	8.5%	-4.1%	-10.1%	-7.0%	10.7%	16.0%	12.1%
	octubre	6.9%	15.4%	9.3%	-2.8%	0.8%	-1.1%	8.4%	21.6%	11.6%
	noviembre	8.6%	17.3%	11.0%	1.2%	0.3%	0.7%	9.8%	24.6%	13.3%
	diciembre	7.4%	17.2%	10.1%	7.5%	-1.0%	3.3%	7.4%	24.8%	11.4%
2017	enero	6.9%	18.3%	10.1%	6.3%	-3.0%	1.8%	7.0%	27.2%	11.7%
	febrero	6.2%	19.5%	9.9%	7.8%	-5.9%	1.1%	6.0%	30.1%	11.6%
	marzo	6.0%	22.9%	10.6%	9.0%	4.2%	6.8%	5.6%	29.8%	11.3%
	abril	6.8%	22.9%	11.3%	5.9%	10.9%	8.1%	6.9%	27.3%	11.9%
	mayo	6.1%	19.3%	9.8%	-2.8%	1.9%	-0.6%	7.3%	25.7%	11.9%
	junio	6.5%	17.0%	9.4%	1.7%	-1.4%	0.3%	7.1%	23.9%	11.3%
	julio	6.0%	13.6%	8.2%	1.9%	-2.6%	-0.2%	6.6%	19.5%	9.9%
	agosto	6.6%	13.4%	8.6%	1.8%	0.0%	1.0%	7.2%	18.0%	10.0%
	septiembre	5.4%	11.5%	7.2%	6.8%	-1.0%	3.1%	5.2%	15.8%	8.0%
	octubre	5.7%	9.3%	6.7%	11.2%	-9.2%	1.5%	4.9%	15.9%	7.8%
	noviembre	5.5%	8.1%	6.2%	9.4%	-8.6%	0.9%	4.9%	13.8%	7.3%
	diciembre	7.3%	7.9%	7.5%	14.8%	-6.4%	4.6%	6.4%	12.6%	8.0%
2018	enero	5.6%	8.9%	6.6%	11.5%	-4.3%	4.2%	4.8%	13.1%	7.0%

¹No incluye los TES del sector financiero

Fuente: cálculos DTIE con base en DFV, Banco de la República.

ANEXO 3: CARTERA

CUADRO 1

Evolucion de la Cartera Bruta Total¹

Semana	Fecha	Cartera M/L MM\$			Cartera M/E en pesos MM\$			Cartera Total 1/ MM\$			Cartera M/E en US\$1/ (Millones)		
		2018	2017	2018	Var. % Anual	2017	2018	Var. % Anual	2017	2018	Var. % Anual	2017	2018
1	ene-05	380,350.0	407,612.0	7.2	21,326.4	19,229.4	-9.8	401,676.3	426,841.3	6.3	7,306.0	6,634.7	-9.2
2	ene-12	380,069.3	407,229.9	7.1	21,388.1	18,796.4	-12.1	401,457.4	426,026.3	6.1	7,284.9	6,581.7	-9.7
3	ene-19	380,124.9	407,094.0	7.1	21,179.7	18,527.1	-12.5	401,304.7	425,621.0	6.1	7,233.7	6,496.7	-10.2
4	ene-26	380,651.6	407,324.1	7.0	21,156.4	18,159.1	-14.2	401,808.0	425,483.2	5.9	7,220.2	6,473.6	-10.3
5	feb-02	381,077.9	408,027.2	7.1	20,567.0	18,211.5	-11.5	401,644.8	426,238.8	6.1	7,201.8	6,430.3	-10.7
6	feb-09	381,352.1	408,534.0	7.1	20,532.2	18,464.6	-10.1	401,884.3	426,998.6	6.2	7,199.3	6,348.0	-11.8
7	feb-16	383,140.8	410,699.4	7.2	20,914.5	18,001.7	-13.9	404,055.3	428,701.0	6.1	7,204.9	6,309.4	-12.4
8	feb-23	383,896.6	410,898.6	7.0	20,889.4	17,849.2	-14.6	404,786.0	428,747.7	5.9	7,236.9	6,263.8	-13.4
9	mar-02	384,096.8	411,502.5	7.1	21,568.1	18,080.7	-16.2	405,665.0	429,583.2	5.9	7,243.9	6,279.9	-13.3
10	mar-09	384,379.9	411,371.0	7.0	21,593.4	17,830.1	-17.4	405,973.3	429,201.1	5.7	7,244.1	6,219.2	-14.1
11	mar-16	385,287.6	414,343.4	7.5	21,187.1	17,943.5	-15.3	406,474.7	432,287.0	6.4	7,274.5	6,290.5	-13.5
12	mar-23	385,931.8	414,597.7	7.4	21,155.5	17,884.1	-15.5	407,087.3	432,481.8	6.2	7,295.1	6,277.3	-14.0
13	mar-30	387,319.4	414,987.1	7.1	20,885.5	17,282.2	-17.3	408,204.8	432,269.3	5.9	7,237.9	6,215.6	-14.1
14	abr-06	387,645.5	415,168.9	7.1	20,746.3	17,318.2	-16.5	408,391.8	432,487.2	5.9	7,259.0	6,203.1	-14.5
15	abr-13	387,664.0	415,793.0	7.3	20,891.4	16,722.6	-20.0	408,555.4	432,515.6	5.9	7,272.8	6,181.3	-15.0
16	abr-20	388,365.9	416,307.3	7.2	20,992.9	17,098.3	-18.6	409,358.8	433,405.6	5.9	7,317.4	6,199.6	-15.3
17	abr-27	389,513.7			21,501.4			411,015.1			7,293.9		
18	may-04	388,923.6			21,549.7			410,473.2			7,275.9		
19	may-11	390,166.1			21,323.9			411,490.0			7,306.0		
20	may-18	390,964.5			21,177.4			412,141.8			7,329.2		
21	may-25	391,669.4			21,429.4			413,098.9			7,355.3		
22	jun-01	392,236.2			21,253.2			413,489.4			7,342.1		
23	jun-08	392,959.3			21,505.0			414,464.3			7,365.8		
24	jun-15	394,113.9			21,808.0			415,921.8			7,363.4		
25	jun-22	394,536.5			22,299.1			416,835.7			7,406.7		
26	jun-29	395,604.3			22,307.5			417,911.9			7,312.9		
27	jul-06	394,114.3			22,605.8			416,720.1			7,309.5		
28	jul-13	395,002.8			22,122.2			417,125.0			7,326.3		
29	jul-20	395,489.4			21,971.0			417,460.3			7,297.5		
30	jul-27	396,243.9			21,885.1			418,129.1			7,306.7		
31	ago-03	396,401.4			21,733.3			418,134.7			7,306.8		
32	ago-10	396,661.4			21,800.6			418,462.0			7,303.4		
33	ago-17	396,996.0			21,873.9			418,869.9			7,304.9		
34	ago-24	397,342.6			21,439.7			418,782.4			7,307.4		
35	ago-31	397,734.5			21,188.8			418,923.3			7,216.7		
36	sep-07	397,853.6			20,933.6			418,787.2			7,195.8		
37	sep-14	399,297.7			20,790.0			420,087.8			7,174.3		
38	sep-21	400,000.7			20,660.5			420,661.2			7,122.5		
39	sep-28	401,256.7			20,871.4			422,128.1			7,107.2		
40	oct-05	400,856.0			21,124.8			421,980.8			7,179.9		
41	oct-12	401,421.6			20,898.4			422,320.0			7,127.6		
42	oct-19	402,060.1			20,814.6			422,874.7			7,087.9		
43	oct-26	402,559.1			21,346.4			423,905.5			7,092.2		
44	nov-02	402,595.0			21,528.0			424,123.0			7,045.5		
45	nov-09	403,537.2			21,154.5			424,691.7			7,040.0		
46	nov-16	404,285.8			21,127.2			425,413.0			7,034.9		
47	nov-23	405,184.3			20,896.4			426,080.7			7,020.7		
48	nov-30	406,101.6			21,236.9			427,338.5			7,065.4		
49	dic-07	406,344.6			21,147.3			427,491.9			7,011.3		
50	dic-14	408,117.3			21,046.6			429,164.0			7,023.5		
51	dic-21	408,893.6			20,579.8			429,473.4			6,947.6		
52	dic-28	408,869.9			19,502.8			428,372.7			6,535.8		

¹ No incluye la cartera de la FDN. Corresponde a Cartera Ajustada

CUADRO 2
Evolucion de la Cartera Bruta por Modalidad¹

Semana	Fecha	Comercial ² MM\$						Consumo ³ MM\$						Microcrédito MM\$						Hipotecaria ⁴ MM\$		
		Moneda Legal			Moneda Extranjera			Moneda Legal			Moneda Extranjera			Moneda Legal			Moneda Extranjera					
		2017	2018	Var. % Anual	2017	2018	Var. % Anual	2017	2018	Var. % Anual	2017	2018	Var. % Anual	2017	2018	Var. % Anual	2017	2018	Var. % Anual	2017	2018	Var. % Anual
1	ene-05	204,391.6	213,874.4	4.6	20,804.0	18,701.5	-10.1	111,978.5	122,702.7	9.6	522.2	527.8	1.1	11,206.2	12,072.2	7.7	0.1	0.1	0.0	52,773.7	58,962.7	11.7
2	ene-12	204,091.2	213,497.6	4.6	20,854.6	18,265.0	-12.4	112,036.2	122,750.0	9.6	533.3	531.3	-0.4	11,176.9	12,025.7	7.6	0.1	0.1	0.0	52,765.0	58,966.6	11.7
3	ene-19	203,952.3	213,230.3	4.5	20,656.8	18,007.9	-12.8	112,173.2	122,828.9	9.5	522.8	519.1	-0.7	11,203.7	12,045.1	7.5	0.1	0.1	0.0	52,795.7	58,989.7	11.7
4	ene-26	204,004.0	213,110.8	4.5	20,632.1	17,651.5	-14.4	112,579.4	123,062.7	9.3	524.2	507.6	-3.2	11,262.6	12,096.5	7.4	0.1	0.1	0.0	52,805.6	59,054.1	11.8
5	feb-02	204,151.4	213,594.5	4.6	20,063.3	17,707.3	-11.7	112,708.6	123,225.5	9.3	503.5	504.2	0.1	11,286.7	12,142.1	7.6	0.1	0.1	0.0	52,931.2	59,065.2	11.6
6	feb-09	204,190.5	213,986.7	4.8	20,033.5	17,946.7	-10.4	112,841.8	123,293.4	9.3	498.6	517.8	3.9	11,275.2	12,128.8	7.6	0.1	0.1	0.0	53,044.7	59,125.0	11.5
7	feb-16	205,657.2	215,768.9	4.9	20,420.7	17,497.7	-14.3	112,971.6	123,528.7	9.3	493.8	503.9	2.1	11,295.8	12,136.2	7.4	0.1	0.1	0.0	53,216.3	59,265.6	11.4
8	feb-23	205,736.3	215,586.3	4.8	20,393.8	17,345.5	-14.9	113,438.1	123,774.8	9.1	495.6	503.6	1.6	11,336.4	12,171.2	7.4	0.1	0.1	0.0	53,385.8	59,366.3	11.2
9	mar-02	205,783.8	215,793.6	4.9	21,063.6	17,578.3	-16.5	113,379.8	123,804.5	9.2	504.4	502.3	-0.4	11,353.3	12,202.4	7.5	0.1	0.1	0.0	53,580.0	59,702.0	11.4
10	mar-09	205,959.4	215,650.8	4.7	21,081.0	17,327.7	-17.8	113,411.8	123,719.7	9.1	512.3	502.4	-1.9	11,336.5	12,174.1	7.4	0.1	0.1	0.0	53,672.2	59,826.4	11.5
11	mar-16	206,511.6	218,270.6	5.7	20,696.9	17,446.3	-15.7	113,634.9	123,927.7	9.1	490.1	497.2	1.4	11,353.3	12,175.7	7.2	0.1	0.1	0.0	53,787.9	59,969.4	11.5
12	mar-23	206,535.5	218,131.6	5.6	20,657.8	17,385.4	-15.8	114,133.8	124,182.1	8.8	497.6	498.6	0.2	11,373.5	12,192.8	7.2	0.1	0.1	0.0	53,889.0	60,091.2	11.5
13	mar-30	207,083.9	218,217.0	5.4	20,391.2	16,790.6	-17.7	114,667.3	124,316.4	8.4	494.1	491.5	-0.5	11,441.4	12,228.1	6.9	0.1	0.1	0.0	54,126.8	60,225.6	11.3
14	abr-06	207,562.9	218,516.3	5.3	20,263.5	16,822.9	-17.0	114,507.8	124,251.3	8.5	482.7	495.2	2.6	11,412.0	12,159.5	6.5	0.1	0.1	0.0	54,162.8	60,241.9	11.2
15	abr-13	207,394.1	218,677.8	5.4	20,398.5	16,241.1	-20.4	114,661.4	124,607.7	8.7	492.9	481.4	-2.3	11,410.1	12,169.7	6.7	0.1	0.1	0.0	54,198.5	60,337.8	11.3
16	abr-20	207,866.2	218,756.4	5.2	20,496.3	16,618.5	-18.9	114,820.0	124,899.5	8.8	496.6	479.8	-3.4	11,402.6	12,195.7	7.0	0.0	0.0	0.0	54,277.0	60,455.6	11.4
17	abr-27	208,120.7			20,989.1			115,386.5			512.1		11,484.2			0.1				54,522.3		
18	may-04	207,844.9			21,034.1			115,093.8			515.5		11,449.1			0.1				54,535.8		
19	may-11	208,721.2			20,808.1			115,363.1			515.6		11,453.3			0.2				54,628.5		
20	may-18	209,106.3			20,677.6			115,658.4			499.7		11,467.9			0.1				54,731.9		
21	may-25	208,983.2			20,915.0			116,274.7			514.4		11,524.9			0.1				54,886.5		
22	jun-01	209,221.4			20,741.2			116,440.7			511.8		11,553.0			0.2				55,021.2		
23	jun-08	209,843.9			20,985.3			116,472.8			519.6		11,552.2			0.2				55,090.4		
24	jun-15	210,551.9			21,287.2			116,770.2			520.5		11,600.9			0.2				55,190.8		
25	jun-22	210,531.1			21,759.3			117,104.3			539.6		11,620.5			0.2				55,280.5		
26	jun-29	210,759.5			21,746.8			117,628.1			560.5		11,708.8			0.2				55,508.0		
27	jul-06	209,680.4			22,034.3			117,256.2			571.3		11,659.1			0.2				55,518.5		
28	jul-13	210,184.6			21,558.1			117,522.5			563.9		11,685.9			0.2				55,609.9		
29	jul-20	210,406.0			21,415.1			117,696.0			555.7		11,710.5			0.2				55,676.9		
30	jul-27	210,516.0			21,327.6			118,158.9			557.3		11,781.5			0.2				55,787.6		
31	ago-03	210,529.4			21,191.4			118,165.7			541.7		11,794.8			0.2				55,911.4		
32	ago-10	210,537.3			21,249.4			118,377.7			551.0		11,774.3			0.2				55,972.1		
33	ago-17	210,550.4			21,334.7			118,555.8			538.9		11,808.7			0.2				56,081.1		
34	ago-24	210,289.5			20,904.3			119,017.4			535.2		11,843.0			0.2				56,192.7		
35	ago-31	210,135.7			20,662.4			119,269.6			526.2		11,916.4			0.2				56,412.8		
36	sep-07	210,472.2			20,409.7			119,038.8			523.7		11,892.8			0.2				56,449.8		
37	sep-14	211,288.1			20,270.9			119,543.7			518.9		11,906.2			0.2				56,559.8		
38	sep-21	211,466.6			20,147.7			119,879.6			512.6		11,949.9			0.1				56,704.7		
39	sep-28	211,897.4			20,347.5			120,355.0			523.8		12,033.7			0.1				56,970.6		
40	oct-05	211,891.5			20,603.8			119,986.5			520.8		11,975.9			0.1				57,002.1		
41	oct-12	211,972.9			20,370.7			120,331.4			527.6		11,980.4			0.1				57,136.9		
42	oct-19	212,268.9			20,286.5			120,578.6			528.0		11,973.4			0.1				57,239.1		
43	oct-26	212,227.8			20,797.8			120,965.4			548.5		12,027.2			0.1				57,338.7		
44	nov-02	211,868.2			20,976.4			121,070.7			551.5		12,046.6			0.1				57,609.4		
45	nov-09	212,539.7			20,602.3			121,292.9			552.0		12,011.4			0.1				57,693.2		
46	nov-16	212,909.2			20,577.9			121,574.7			549.2		12,000.0			0.1				57,801.9		
47	nov-23	212,961.9			20,350.2			122,159.0			546.1		12,048.1			0.1				58,015.3		
48	nov-30	212,825.7			20,672.8			122,924.5			564.0		12,105.7			0.1				58,245.7		
49	dic-07	213,287.8			20,586.4			122,647.4			560.8		12,090.3			0.1				58,319.1		
50	dic-14	214,604.7			20,489.1			122,909.7			557.5		12,090.8			0.1				58,512.2		
51	dic-21	214,992.6			20,047.3			123,019.4			532.5		12,117.6			0.1				58,764.0		
52	dic-28	214,546.7			18,962.5			123,186.0			540.2		12,152.2			0.1				58,965.0		

1/No incluye cartera de la FDN

2/Incluye ajuste por leasing operativo

3/Incluye tarjetas de crédito y avances de todos los plazos.

4/Corresponde a créditos otorgados para adquisición de vivienda, incluye los ajustes de titularización de cartera hipotecaria y por ventas de cartera para manejo a través de derechos fiduciarios.

Fuente: Formato 281 de la Superintendencia Financiera.

CUADRO 3
Desembolsos y Tasas de Interés Cartera Comercial ¹
Moneda Legal

Semana	Fecha 2018	Comercial ²				Ordinario				Preferencial				Tesorería			
		Desembolsos MM\$		Tasa de interés % ³		Desembolsos MM\$		Tasa de interés % ³		Desembolsos MM\$		Tasa de interés % ³		Desembolsos MM\$		Tasa de interés % ³	
		2017	2018	2017	2018	2017	2018	2017	2018	2017	2018	2017	2018	2017	2018	2017	2018
1	ene-05	1,420.4	2,002.4	12.96	9.21	802.3	634.9	14.12	11.49	588.8	1,311.6	11.39	8.14	29.3	55.8	12.69	8.37
2	ene-12	1,593.1	1,553.6	12.97	10.11	786.5	762.5	14.38	11.71	764.5	750.4	11.55	8.56	42.0	40.7	12.32	8.75
3	ene-19	2,428.5	2,288.3	12.90	9.91	1,236.5	1,128.2	14.40	11.77	1,117.3	979.0	11.29	8.27	74.8	181.0	12.22	7.15
4	ene-26	2,635.6	2,796.6	12.65	9.60	1,297.8	1,234.2	14.26	11.44	1,258.4	1,489.1	11.03	8.12	79.4	73.3	11.98	8.83
5	feb-02	3,020.1	2,915.2	12.94	10.05	1,769.1	1,483.9	13.94	11.56	1,161.4	1,380.9	11.49	8.46	89.6	50.3	11.93	9.18
6	feb-09	2,249.2	3,381.2	13.02	9.04	1,412.3	1,213.0	13.89	11.30	757.8	2,114.4	11.47	7.74	79.1	53.8	12.19	9.28
7	feb-16	3,575.2	4,174.4	12.59	9.30	2,094.6	1,966.4	13.57	10.79	1,417.0	2,071.6	11.16	7.95	63.6	136.3	12.25	8.25
8	feb-23	2,770.3	2,638.6	12.75	9.57	1,483.6	1,228.8	13.84	11.60	1,169.7	1,277.0	11.45	7.85	117.1	132.8	11.88	7.28
9	mar-02	2,850.2	3,694.7	12.97	9.72	1,679.2	1,629.7	13.87	11.77	1,005.4	1,921.2	11.48	8.12	165.6	143.8	12.84	7.91
10	mar-09	2,104.9	2,680.1	12.97	9.48	1,209.4	1,200.5	14.21	11.68	827.4	1,419.9	11.24	7.65	68.1	59.7	11.97	8.56
11	mar-16	2,759.6	4,507.1	12.55	8.78	1,541.6	1,435.4	13.60	11.13	1,155.9	2,996.0	11.22	7.63	62.1	75.7	11.03	9.81
12	mar-23	2,004.0	3,028.5	12.54	9.47	1,062.6	1,488.7	13.88	10.78	887.0	1,400.8	10.97	8.28	54.4	139.0	12.18	7.47
13	mar-30	3,040.9	2,653.1	12.66	9.19	1,749.2	1,265.6	13.73	11.06	1,155.6	1,270.3	11.19	7.38	136.1	117.2	11.24	8.66
14	abr-06	2,400.2	2,167.4	12.41	9.63	1,201.3	1,120.3	13.83	11.27	1,143.9	1,008.6	10.95	7.86	55.0	38.5	11.46	8.22
15	abr-13	1,966.8	2,938.4	11.82	9.57	762.4	1,277.0	13.80	11.20	1,172.1	1,567.2	10.55	8.31	32.3	94.2	11.28	8.56
16	abr-20	2,722.0	3,716.0	12.11	8.98	1,289.8	1,291.7	13.62	11.18	1,342.7	2,283.7	10.71	7.82	89.4	140.5	11.37	7.73
17	abr-27	3,425.8		12.06		1,684.4		13.66		1,575.7		10.46		165.7		11.13	
18	may-04	1,765.2		12.42		1,028.7		13.72		699.8		10.54		36.7		11.86	
19	may-11	2,797.9		11.60		1,286.0		13.48		1,404.5		10.02		107.5		9.63	
20	may-18	3,003.9		11.68		1,391.3		13.21		1,468.3		10.30		144.3		11.03	
21	may-25	3,326.3		11.54		1,406.7		13.31		1,778.7		10.20		140.9		10.60	
22	jun-01	3,412.7		11.18		1,374.8		13.23		1,878.7		9.70		159.2		10.89	
23	jun-08	2,390.6		11.43		1,064.5		13.26		1,234.8		9.89		91.3		10.94	
24	jun-15	3,227.9		11.28		1,684.0		12.51		1,420.4		9.90		123.5		10.45	
25	jun-22	2,688.7		11.31		1,182.0		13.04		1,401.5		9.87		105.2		11.03	
26	jun-29	4,353.4		10.96		1,797.6		12.92		2,350.6		9.51		205.3		10.24	
27	jul-06	1,850.4		11.34		960.6		12.79		821.5		9.73		68.3		10.24	
28	jul-13	2,269.6		11.49		1,216.1		13.01		993.1		9.70		60.4		10.57	
29	jul-20	2,710.4		10.57		1,110.2		12.52		1,540.0		9.17		60.2		10.31	
30	jul-27	3,389.6		10.81		1,538.4		12.35		1,737.4		9.49		113.7		10.10	
31	ago-03	2,796.7		10.67		1,275.6		12.47		1,437.2		9.13		83.9		9.84	
32	ago-10	2,058.0		10.77		964.3		12.48		1,008.1		9.23		85.6		9.75	
33	ago-17	2,825.6		10.53		1,251.9		12.26		1,513.6		9.15		60.0		9.46	
34	ago-24	2,545.3		10.30		1,071.2		12.08		1,428.0		8.97		46.2		9.96	
35	ago-31	3,541.1		10.65		1,739.2		12.12		1,656.9		9.25		145.0		8.95	
36	sep-07	3,021.0		10.11		1,329.2		11.87		1,622.0		8.70		69.9		9.11	
37	sep-14	3,028.7		10.39		1,456.1		12.10		1,488.3		8.81		84.3		8.85	
38	sep-21	2,938.6		10.32		1,334.7		12.18		1,507.4		8.78		96.5		8.82	
39	sep-28	4,530.6		10.09		1,784.8		12.03		2,623.4		8.78		122.4		9.71	
40	oct-05	2,352.2		10.84		1,380.7		12.22		884.8		8.84		86.8		9.32	
41	oct-12	2,798.7		10.21		1,152.0		12.05		1,598.8		8.92		47.9		9.26	
42	oct-19	2,644.6		9.70		1,045.2		11.77		1,531.2		8.35		68.1		8.30	
43	oct-26	2,831.5		10.63		1,347.5		12.39		1,388.7		9.08		95.3		8.42	
44	nov-02	2,883.0		10.68		1,708.2		11.88		1,098.4		8.88		76.4		9.60	
45	nov-09	2,696.7		9.88		1,048.2		11.77		1,594.1		8.64		54.4		9.74	
46	nov-16	2,449.2		10.23		1,129.3		11.77		1,232.0		8.90		87.9		9.24	
47	nov-23	3,185.0		9.85		1,420.1		11.45		1,606.6		8.53		158.2		8.93	
48	nov-30	3,579.3		10.18		1,748.9		11.70		1,726.9		8.72		103.5		8.58	
49	dic-07	2,195.4		10.18		1,184.7		11.46		952.1		8.65		58.6		8.98	
50	dic-14	4,798.9		9.44		1,648.1		11.56		3,067.2		8.33		83.6		8.61	
51	dic-21	5,021.7		9.41		2,049.0		11.16		2,754.4		8.20		218.3		8.21	
52	dic-28	4,492.4		9.65		1,742.8		11.22		2,589.2		8.72		160.4		7.56	

1/ Incluye leasing financiero

2/ Promedio ponderado por monto de las tasa de los créditos ordinarios, de tesorería y preferenciales. No incluye construcción de vivienda.

3/ Promedio ponderado por monto

Fuente: Formato 088 de la Superintendencia Financiera.

CUADRO 4

Desembolsos y Tasas de Interés Cartera de Consumo y Tarjeta de crédito ¹

Moneda Legal

Semana	Fecha 2018	Consumo ²				Tarjetas de Crédito ³			
		Desembolsos MM\$		Tasa de interés % ⁴		Desembolsos MM\$		Tasa de interés % ⁴	
		2017	2018	2017	2018	2017	2018	2017	2018
1	ene-05	640	508	20.71	19.79	534	609	31.77	29.27
2	ene-12	585	604	21.32	19.69	519	593	32.05	29.41
3	ene-19	825	866	21.11	19.75	560	648	31.87	29.48
4	ene-26	1,043	1,152	20.54	19.10	556	628	31.81	29.41
5	feb-02	1,254	1,387	19.93	18.67	573	659	31.79	29.27
6	feb-09	1,005	1,083	20.40	19.05	532	595	31.83	29.57
7	feb-16	1,073	1,199	20.15	18.85	526	586	31.57	29.73
8	feb-23	1,183	1,472	19.71	18.55	536	610	31.56	29.57
9	mar-02	1,510	1,674	19.44	18.16	556	651	31.59	29.37
10	mar-09	1,035	1,104	20.15	18.63	573	640	31.74	29.25
11	mar-16	1,125	1,178	19.97	18.56	582	633	31.62	29.24
12	mar-23	971	1,258	20.47	18.31	535	622	31.68	29.23
13	mar-30	1,685	1,268	19.32	17.86	548	540	31.40	29.19
14	abr-06	1,019	1,027	20.29	18.79	638	728	31.86	28.95
15	abr-13	733	1,178	19.77	18.25	493	637	31.73	28.71
16	abr-20	1,067	1,239	20.21	18.19	592	738	31.69	28.73
17	abr-27	1,611		19.43		597		31.56	
18	may-04	782		20.66		567		31.78	
19	may-11	1,092		19.99		612		31.46	
20	may-18	1,184		19.77		607		31.46	
21	may-25	1,431		19.46		594		31.34	
22	jun-01	1,231		19.40		600		31.68	
23	jun-08	1,046		19.85		596		31.06	
24	jun-15	1,174		19.72		655		31.01	
25	jun-22	925		19.69		638		31.35	
26	jun-29	1,513		18.88		649		31.28	
27	jul-06	772		19.83		647		31.31	
28	jul-13	1,107		19.56		660		31.18	
29	jul-20	949		19.63		625		31.26	
30	jul-27	1,574		18.92		616		30.89	
31	ago-03	1,350		18.85		632		31.02	
32	ago-10	954		19.35		603		31.16	
33	ago-17	1,166		19.23		616		30.93	
34	ago-24	1,159		18.97		576		30.92	
35	ago-31	1,717		18.45		655		30.81	
36	sep-07	1,042		19.29		592		30.50	
37	sep-14	1,200		19.10		596		30.07	
38	sep-21	1,232		19.07		612		30.05	
39	sep-28	1,783		18.34		624		30.15	
40	oct-05	1,077		19.12		625		29.90	
41	oct-12	1,183		19.04		617		29.94	
42	oct-19	951		19.23		592		30.08	
43	oct-26	1,562		18.39		613		29.79	
44	nov-02	1,569		18.49		639		29.63	
45	nov-09	971		19.16		628		29.68	
46	nov-16	993		19.12		619		29.32	
47	nov-23	1,384		18.73		742		29.15	
48	nov-30	1,738		18.27		904		29.30	
49	dic-07	926		18.96		636		29.01	
50	dic-14	1,246		18.76		769		28.98	
51	dic-21	1,393		18.55		854		28.53	
52	dic-28	1,129		18.42		691		29.11	

1/ Incluye leasing financiero.

2/ Incluye créditos en pesos y en UVR.

3/ Promedio ponderado por monto

4/ Corresponde al promedio ponderado por monto de la tasa de los desembolsos en pesos y en UVR. Antes de realizar el promedio ponderado,

a la tasa de interés de los créditos en UVR se les sumó la variación anual de la UVR de la respectiva semana.

Fuente: Formato 088 de la Superintendencia Financiera.

CUADRO 5

Desembolsos y Tasas de Interés Cartera de Microcrédito e Hipotecaria¹

Moneda Legal

Semana	Fecha	Microcrédito				Hipotecaria ²							
		Desembolsos MM\$		Tasa de interés % ³		Construcción				Adquisición			
		2017	2018	2017	2018	Desembolsos MM\$		Tasa de interés % ⁴		Desembolsos MM\$		Tasa de interés % ⁴	
	2018					2017	2018	2017	2018	2017	2018	2017	2018
1	ene-05	38	46	37.20	37.38	13	23	12.58	10.84	124	110	12.42	10.72
2	ene-12	67	74	38.08	37.68	38	27	11.68	10.72	85	110	12.40	10.85
3	ene-19	105	115	37.79	37.57	55	54	11.57	10.14	149	169	12.40	10.68
4	ene-26	122	129	37.68	37.18	81	76	11.74	10.05	194	208	12.54	10.78
5	feb-02	118	133	37.20	35.88	65	61	11.68	10.25	238	275	12.57	10.71
6	feb-09	94	104	38.62	37.09	60	71	11.17	9.87	142	158	12.44	10.67
7	feb-16	116	115	37.73	36.80	79	98	11.19	9.87	240	198	12.61	10.80
8	feb-23	123	128	37.52	36.55	86	73	11.67	10.08	295	199	12.58	10.80
9	mar-02	102	133	36.13	35.75	68	83	12.02	10.19	306	578	12.52	10.87
10	mar-09	94	100	37.43	37.27	68	70	11.51	10.00	188	238	12.39	10.80
11	mar-16	112	126	37.22	37.21	93	77	11.65	9.73	206	242	12.48	10.74
12	mar-23	94	109	36.76	36.77	56	91	11.28	10.08	165	226	12.42	10.76
13	mar-30	158	118	36.47	36.21	52	94	11.79	9.74	395	323	12.34	10.77
14	abr-06	74	80	36.65	37.06	52	56	11.53	9.90	158	163	12.45	10.68
15	abr-13	73	117	37.84	37.24	39	80	11.44	9.85	113	205	12.37	10.66
16	abr-20	103	128	36.66	36.79	83	74	11.26	9.87	175	226	12.41	10.67
17	abr-27	160		36.56		91		11.00		410		12.35	
18	may-04	77		36.58		57		11.49		114		12.59	
19	may-11	112		37.27		82		10.93		179		12.35	
20	may-18	120		37.03		78		10.58		204		12.32	
21	may-25	137		36.64		96		10.76		249		12.34	
22	jun-01	117		36.19		65		10.69		299		12.30	
23	jun-08	102		36.91		74		11.10		167		12.17	
24	jun-15	129		36.66		69		10.66		206		12.00	
25	jun-22	102		36.80		74		11.07		182		11.98	
26	jun-29	149		36.11		96		10.59		390		11.97	
27	jul-06	55		36.84		47		11.08		109		11.61	
28	jul-13	114		37.42		70		10.92		194		11.68	
29	jul-20	107		37.04		64		10.78		168		11.54	
30	jul-27	146		36.47		67		10.59		299		11.49	
31	ago-03	119		36.27		57		10.97		273		11.43	
32	ago-10	88		37.22		33		11.08		163		11.25	
33	ago-17	125		37.20		64		10.79		222		11.20	
34	ago-24	102		36.98		37		10.24		204		11.31	
35	ago-31	156		35.70		94		10.46		437		11.26	
36	sep-07	85		37.35		57		10.24		156		10.99	
37	sep-14	121		36.76		60		10.56		223		10.94	
38	sep-21	123		36.66		73		10.14		250		10.93	
39	sep-28	153		35.73		106		9.97		481		11.09	
40	oct-05	98		36.63		64		9.99		191		10.98	
41	oct-12	118		37.09		57		10.00		239		10.87	
42	oct-19	105		36.63		79		9.69		198		10.94	
43	oct-26	142		36.63		67		10.29		318		10.88	
44	nov-02	148		36.34		66		10.37		386		10.95	
45	nov-09	91		37.36		56		10.02		182		10.87	
46	nov-16	105		37.32		82		9.72		193		10.88	
47	nov-23	137		37.06		105		9.97		296		10.87	
48	nov-30	167		36.09		122		10.33		467		10.90	
49	dic-07	81		37.03		83		10.01		185		10.86	
50	dic-14	124		36.75		128		10.10		284		10.80	
51	dic-21	129		36.99		119		10.03		355		10.82	
52	dic-28	110		36.23		77		10.22		451		10.83	

1/ Incluye leasing financiero.

2/ Incluye créditos en pesos y en UVR.

3/ Promedio ponderado por monto

4/ Corresponde al promedio ponderado por monto de la tasa de los desembolsos en pesos y en UVR. Antes de realizar el promedio ponderado, a la la tasa de interés de los créditos en UVR se les sumó la variación anual de la UVR de la respectiva semana.

Fuente: Formato 088 de la Superintendencia Financiera.

GRAFICO 1

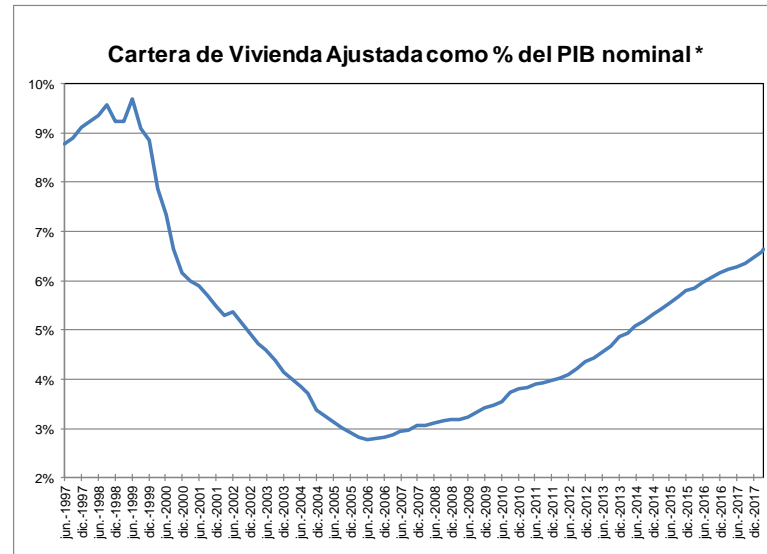
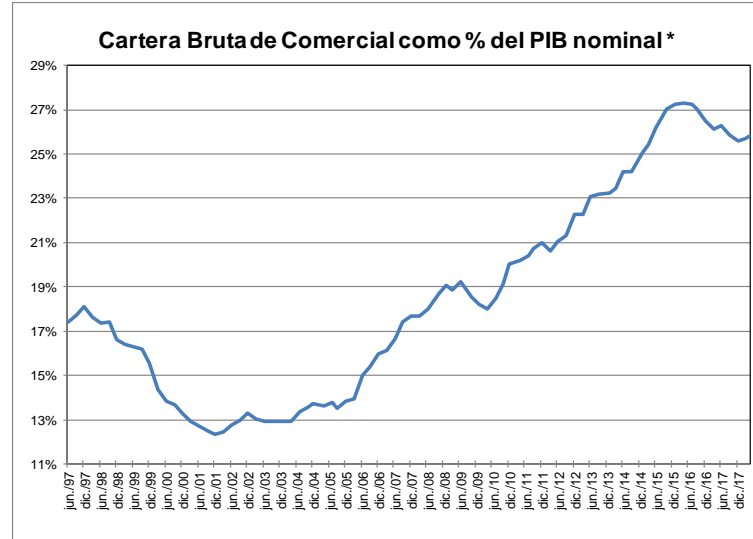
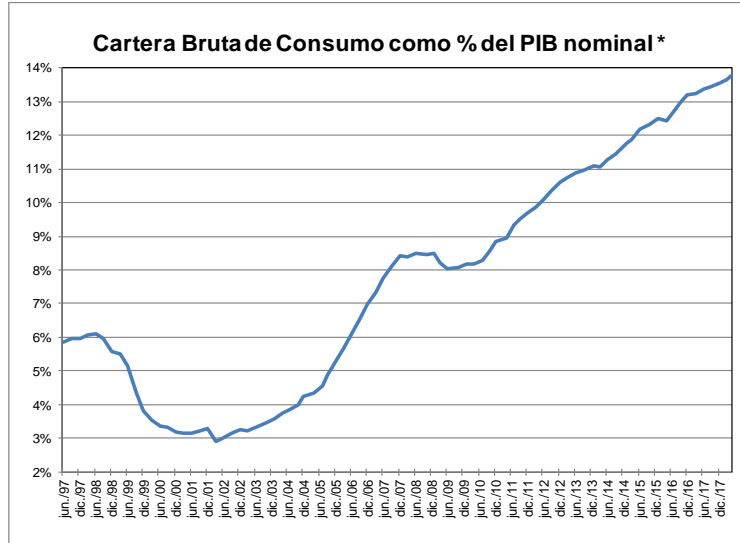

* Se refiere al PIB nominal desestacionalizado.

Fuente: A partir de 2002 Formato 281 de la Superintendencia financiera de Colombia y ajustes del BR. Antes balances mensuales. Los datos de abril de 2018 se encuentran hasta el día 20. El PIB de marzo corresponde a estimaciones del Banco de la República.

GRAFICO 2
Cartera e Inversiones (brutas) / Total Activos *
(Moneda Total)

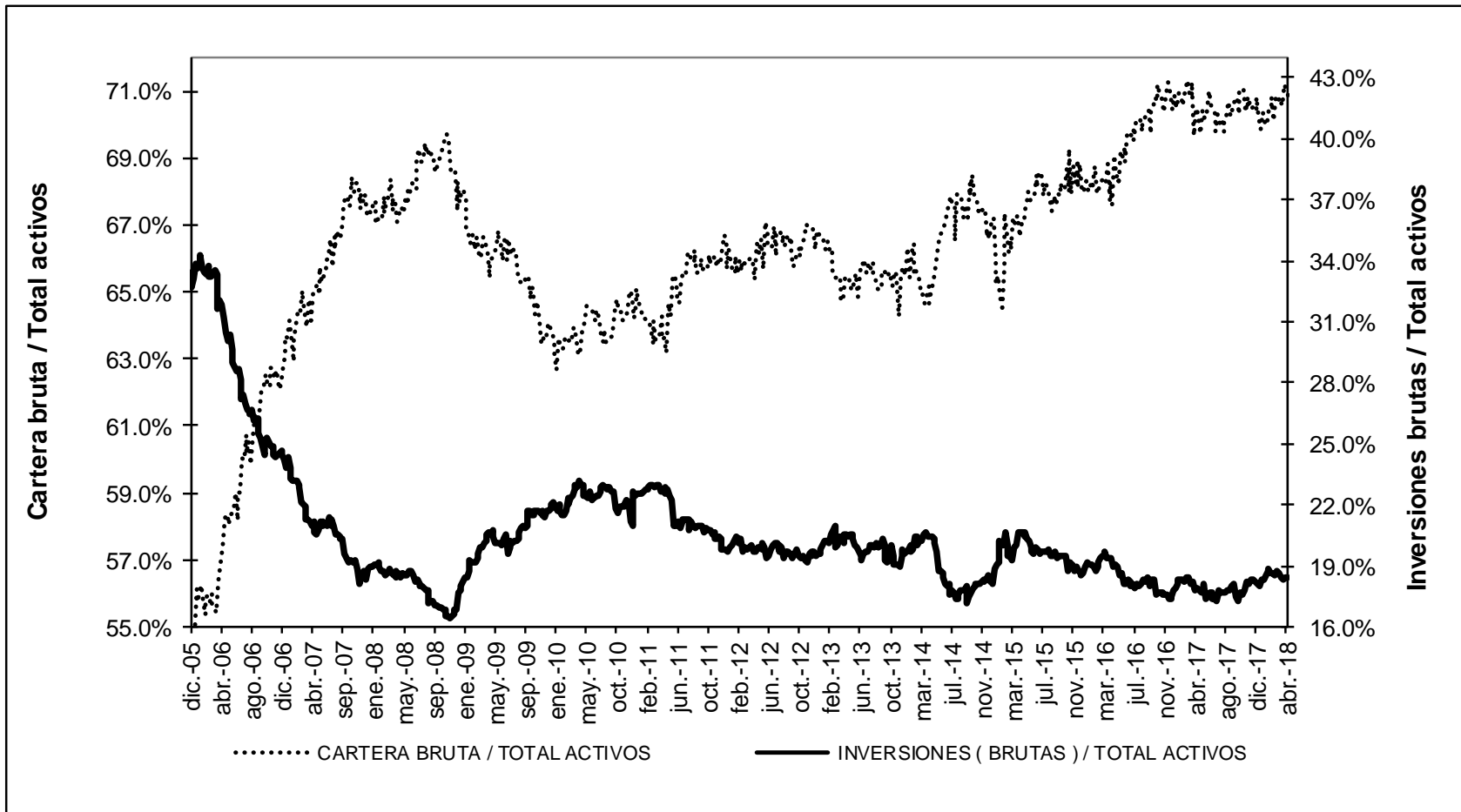

* Sin entidades financieras especiales

Fuente: Banco de la República

ANEXO 4: MERCADO CAMBIARIO¹

Gráfico 1
TRM-Devaluación Año Corrido Anualizada y Año Completo

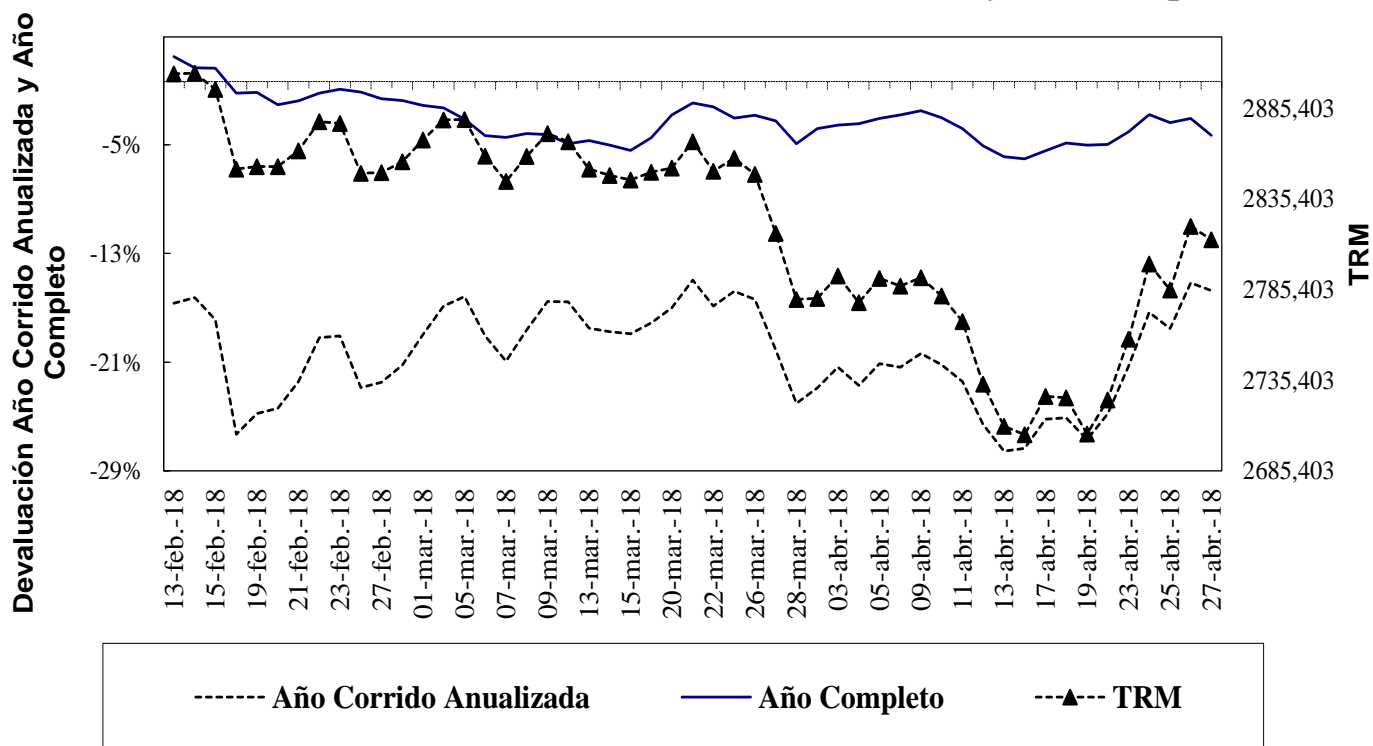

Fuente: Superfinanciera, Banco de la República

Gráfico 2
Índice de Tasa de Cambio Real Promedio
Promedio Total-Ponderaciones según promedios móviles de orden 12

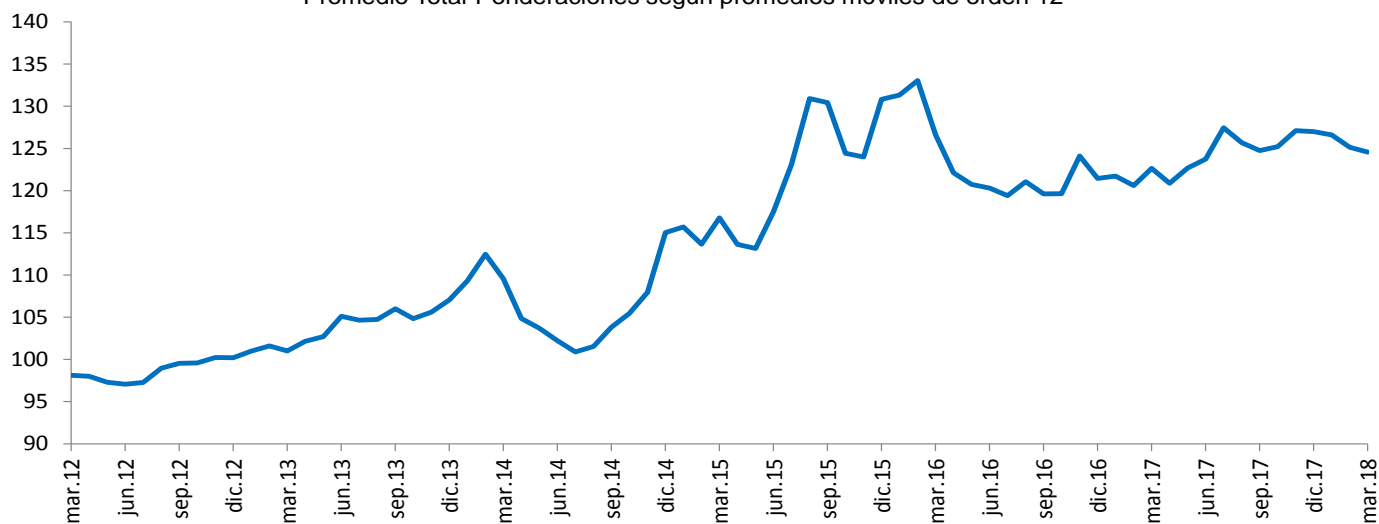

Fuente: Banco de la República

¹ Las operaciones y posiciones de derivados de los IMC no incluyen las de las sociedades comisionistas de bolsa.

Cuadro 1
Componentes de la Posición Propia
Total Sistema – (Cifras en millones de dólares)

CUENTAS	31-dic-12	30-dic-13	30-dic-14	31-dic-15	30-dic-16	29-dic-17	06-abr-18	DIFERENCIA A:			
								29-dic-17	A UN MES	SEM ANT	A UN AÑO
Total Activos M/E (A)	12,073	13,923	14,402	11,808	11,541	11,338	10,054	-1,285	-593	223	-1,296
Activo disponible y overnight en m/e	1,527	2,058	1,689	2,400	2,586	3,210	1,506	-1,704	-638	-1	-747
Activos operaciones de contado en m/e	165	158	142	88	110	217	729	512	-4	196	315
Activos proveedores locales de liquidez	0	0	0	0	0	0	0	0	0	0	0
Activos < 12 meses	7,133	7,948	7,502	5,785	5,639	5,239	5,159	-81	38	30	-289
Activos > 12 meses	3,248	3,758	5,069	3,534	3,206	2,671	2,660	-12	11	-2	-575
Total Otros Derechos (B)	23,090	29,663	29,107	32,737	37,043	44,627	46,460	1,832	-2,600	276	5,663
Activos Indexados	37	28	19	10	0	0	0	0	0	0	0
Contingencias deudoras por derivados	245	1,032	1,854	406	222	272	200	-72	-12	3	46
Otras Contingencias Deudoras	1	1	0	0	0	0	0	0	0	0	0
Inversiones para Mantener Hasta el Vencimiento	167	7	5	9	5	12	11	0	0	0	0
Inversiones disp. para la venta titulos deuda	64	96	62	100	105	0	0	0	0	0	0
Inversiones Disponibles para la venta titulos participativos	2,658	4,311	4,593	5,900	359	0	0	0	0	0	0
Aportes Sucursales Extranjeras	34	53	53	995	8,419	9,490	9,479	-11	-39	21	480
Derechos a Futuro*	19,884	24,135	22,522	25,317	27,933	34,854	36,769	1,916	-2,549	252	5,137
Compensados en CRCC	1,660	4,044	3,660	4,959	6,833	11,350	8,686	-2,664	-950	-247	-1,117
No Compensados en CRCC	18,224	20,091	18,861	20,358	21,100	23,504	28,084	4,580	-1,600	499	6,254
Total Derechos (A+B)	35,163	43,585	43,509	44,546	48,584	55,966	56,514	548	-3,193	500	4,367
Total Pasivos M/E (C)	10,687	12,673	13,108	11,415	10,681	10,119	9,776	-343	-185	-104	-1,158
Pasivo overnight en m/e	194	229	178	129	206	281	475	195	9	-40	101
Pasivos operaciones de contado en m/e	119	89	125	92	106	200	588	389	-65	43	182
Pasivos proveedores locales de liquidez	0	0	0	0	0	0	0	0	0	0	0
Pasivos < 12 meses	5,290	7,464	8,273	7,236	6,717	5,794	5,195	-599	29	-70	-140
Pasivos > 12 meses	5,083	4,891	4,532	3,958	3,652	3,845	3,517	-327	-159	-38	-1,302
Total Otras Obligaciones (D)	24,259	30,710	30,153	32,781	35,995	43,506	44,487	981	-2,950	543	5,565
Pasivos Indexados	15	8	5	225	255	527	607	80	-11	-50	-400
Contingencias acreedoras por derivados	-260	216	1,182	233	109	246	302	57	-14	1	167
Otras Contingencias Acreedores	1	1	0	0	0	0	0	0	0	0	0
Otros Pasivos Excluidos de la PPC*	1,514	2,412	2,459	4,919	5,769	6,565	7,100	534	162	15	1,692
Obligaciones a Futuro*	22,989	28,073	26,507	27,405	29,862	36,167	36,478	311	-3,088	577	4,107
Compensados en CRCC	1,730	4,082	3,704	4,900	6,883	11,212	8,762	-2,450	-1,012	-301	-1,069
No Compensados en CRCC	21,259	23,990	22,803	22,505	22,979	24,955	27,716	2,761	-2,076	878	5,176
Total Obligaciones (C+D)	34,946	43,383	43,261	44,196	46,676	53,625	54,263	638	-3,135	439	4,407
Posición Propia (A+B) - (C+D)	217	202	248	350	1,908	2,341	2,250	-91	-57	61	-40
Posición Propia de Contado (A-C)	1,386	1,250	1,293	393	859	1,219	277	-942	-407	327	-138
Posición Bruta de Apalancamiento	40,725	46,089	44,967	41,797	43,720	47,744	55,166	7,422	-2,406	1,394	10,979
Patrimonio Técnico	27,782	26,535	27,090	22,144	25,614	28,590	30,308	1,718	183	182	2,857

Fuente: Superintendencia Financiera

* La desagregación de derechos y obligaciones a futuro en Compensados y No Compensados en CRCC, y la subcuenta "otros pasivos excluidos de la PPC" están disponibles desde agosto 31 de 2011.

ANEXO 5: MERCADO FORWARD

Cuadro 3

SALDOS DE OPERACIONES FORWARD												
millones de USD	SALDOS DE COMPRA DEL SF CON:				SALDOS DE VENTA DEL SF CON:				SALDOS NETOS DE COMPRA DEL SF CON: (compras-ventas)			SALDO COMPRAS NETAS SF
	Fondos	Intragrupo	Interbancario	Resto	Fondos	Intragrupo	Interbancario	Resto	Fondos	Intragrupo	Resto	
02-abr-18	\$ 7,305	\$ 9,258	\$ 8,849	\$ 2,888	\$ 4,238	\$ 8,091	\$ 8,849	\$ 7,826	\$ 3,067	\$ 1,167	-\$ 4,938	-\$ 704
03-abr-18	\$ 7,316	\$ 9,389	\$ 8,799	\$ 2,845	\$ 4,395	\$ 8,250	\$ 8,799	\$ 7,938	\$ 2,921	\$ 1,138	-\$ 5,093	-\$ 1,035
04-abr-18	\$ 7,437	\$ 9,339	\$ 8,749	\$ 2,883	\$ 4,416	\$ 8,268	\$ 8,749	\$ 7,948	\$ 3,020	\$ 1,071	-\$ 5,065	-\$ 974
05-abr-18	\$ 7,492	\$ 8,868	\$ 8,392	\$ 2,933	\$ 4,352	\$ 7,924	\$ 8,392	\$ 7,879	\$ 3,140	\$ 943	-\$ 4,946	-\$ 863
06-abr-18	\$ 7,533	\$ 9,022	\$ 8,393	\$ 2,959	\$ 4,364	\$ 8,170	\$ 8,393	\$ 7,965	\$ 3,169	\$ 852	-\$ 5,006	-\$ 985
09-abr-18	\$ 7,607	\$ 9,446	\$ 8,479	\$ 2,953	\$ 4,461	\$ 8,472	\$ 8,479	\$ 7,997	\$ 3,146	\$ 974	-\$ 5,044	-\$ 924
10-abr-18	\$ 7,625	\$ 9,388	\$ 8,699	\$ 3,067	\$ 4,432	\$ 8,349	\$ 8,699	\$ 8,086	\$ 3,193	\$ 1,039	-\$ 5,019	-\$ 787
11-abr-18	\$ 7,830	\$ 9,711	\$ 8,569	\$ 3,015	\$ 4,620	\$ 8,547	\$ 8,569	\$ 8,148	\$ 3,210	\$ 1,164	-\$ 5,133	-\$ 758
12-abr-18	\$ 8,001	\$ 9,182	\$ 8,190	\$ 2,999	\$ 4,701	\$ 8,293	\$ 8,190	\$ 8,101	\$ 3,300	\$ 888	-\$ 5,102	-\$ 913
13-abr-18	\$ 7,976	\$ 9,618	\$ 8,437	\$ 3,089	\$ 4,692	\$ 8,761	\$ 8,437	\$ 8,137	\$ 3,284	\$ 857	-\$ 5,048	-\$ 907
16-abr-18	\$ 7,882	\$ 9,745	\$ 8,649	\$ 3,124	\$ 4,655	\$ 8,881	\$ 8,649	\$ 8,170	\$ 3,227	\$ 864	-\$ 5,046	-\$ 955
17-abr-18	\$ 7,902	\$ 10,057	\$ 9,086	\$ 3,147	\$ 4,633	\$ 9,189	\$ 9,086	\$ 8,272	\$ 3,269	\$ 868	-\$ 5,125	-\$ 989
18-abr-18	\$ 7,936	\$ 10,024	\$ 8,946	\$ 3,095	\$ 4,512	\$ 9,172	\$ 8,946	\$ 8,300	\$ 3,424	\$ 852	-\$ 5,204	-\$ 929
19-abr-18	\$ 7,788	\$ 9,465	\$ 8,657	\$ 3,116	\$ 4,403	\$ 8,643	\$ 8,657	\$ 8,304	\$ 3,385	\$ 822	-\$ 5,188	-\$ 981
20-abr-18	\$ 7,794	\$ 9,701	\$ 8,704	\$ 3,134	\$ 4,406	\$ 8,903	\$ 8,704	\$ 8,341	\$ 3,388	\$ 797	-\$ 5,207	-\$ 1,022
23-abr-18	\$ 7,808	\$ 10,070	\$ 8,909	\$ 3,283	\$ 4,353	\$ 9,439	\$ 8,909	\$ 8,341	\$ 3,454	\$ 631	-\$ 5,058	-\$ 972
24-abr-18	\$ 7,864	\$ 9,927	\$ 8,837	\$ 3,270	\$ 4,297	\$ 9,326	\$ 8,837	\$ 8,308	\$ 3,567	\$ 601	-\$ 5,038	-\$ 869
25-abr-18	\$ 7,920	\$ 9,908	\$ 8,855	\$ 3,298	\$ 4,243	\$ 9,635	\$ 8,855	\$ 8,202	\$ 3,677	\$ 273	-\$ 4,905	-\$ 954
26-abr-18	\$ 7,887	\$ 9,838	\$ 8,990	\$ 3,298	\$ 4,197	\$ 9,493	\$ 8,990	\$ 8,158	\$ 3,690	\$ 345	-\$ 4,860	-\$ 825

Gráfico 1

SALDOS DE COMPRA Y VENTA DE FORWARDS DE LOS IMC AL RESTO DE AGENTES (Excluye interbancario, FPC, intragrupo y offshore)



Gráfico 2



Gráfico 3

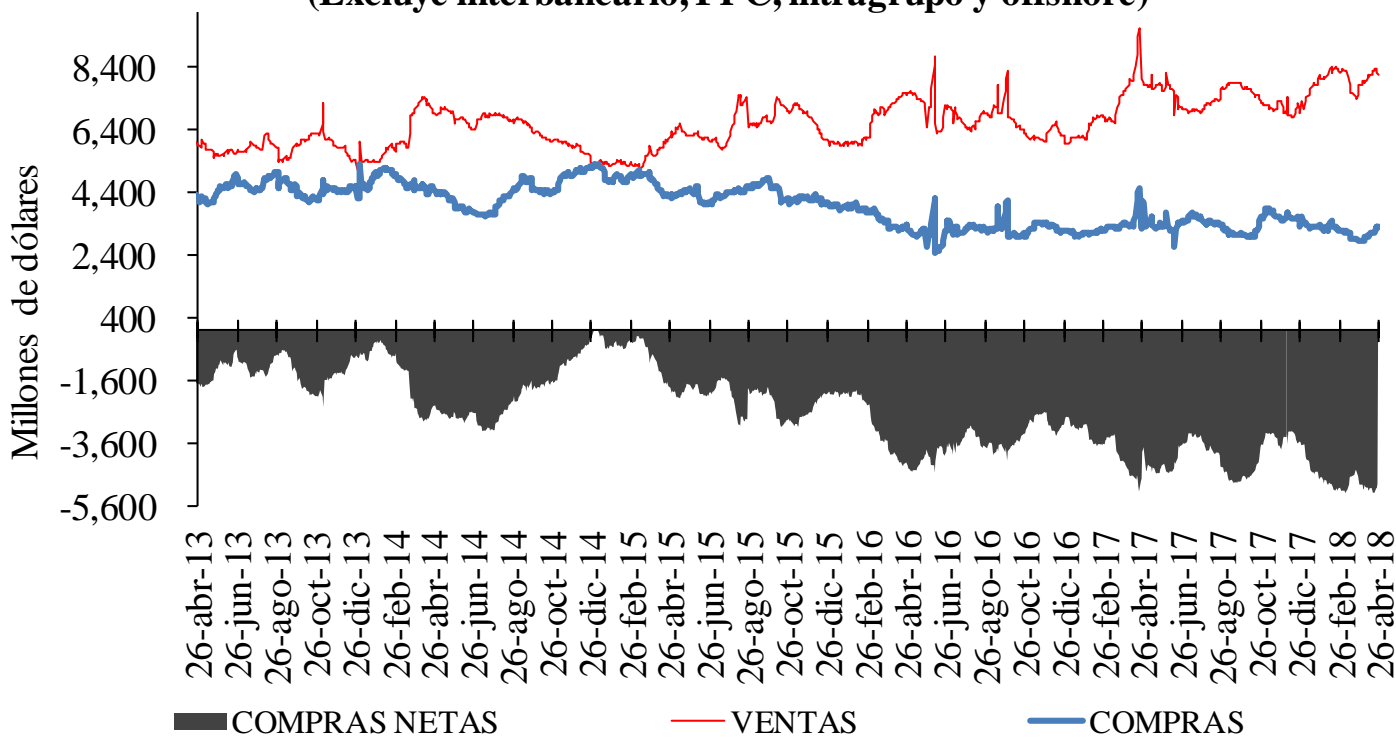

Cuadro 4
Devaluación implícita y tasas de interés

DIFERENCIA DEVIMPAN - DIFERENCIAL TASAS DE INTERÉS*						
	Al resto del real		A Offshore, IG y otros financieros**		A FPC y fiduciarias	
	Compras	Ventas	Compras	Ventas	Compras	Ventas
3-14	-3.33%	-0.43%	-2.04%	-1.57%	-1.79%	-1.44%
15-35	-2.42%	0.08%	-1.46%	-1.22%	-1.46%	-1.25%
36-60	-1.86%	-0.09%	-1.00%	-0.74%	-1.10%	-0.95%
61-90	-1.38%	0.29%	-0.75%	-0.18%	-0.69%	-0.50%
91-180	-0.62%	0.77%	-0.25%	0.01%	-0.29%	0.01%
>180	-0.04%	1.22%	0.39%	0.47%	0.00%	1.63%
Total	-1.75%	0.46%	-1.60%	-1.20%	-1.48%	-1.07%

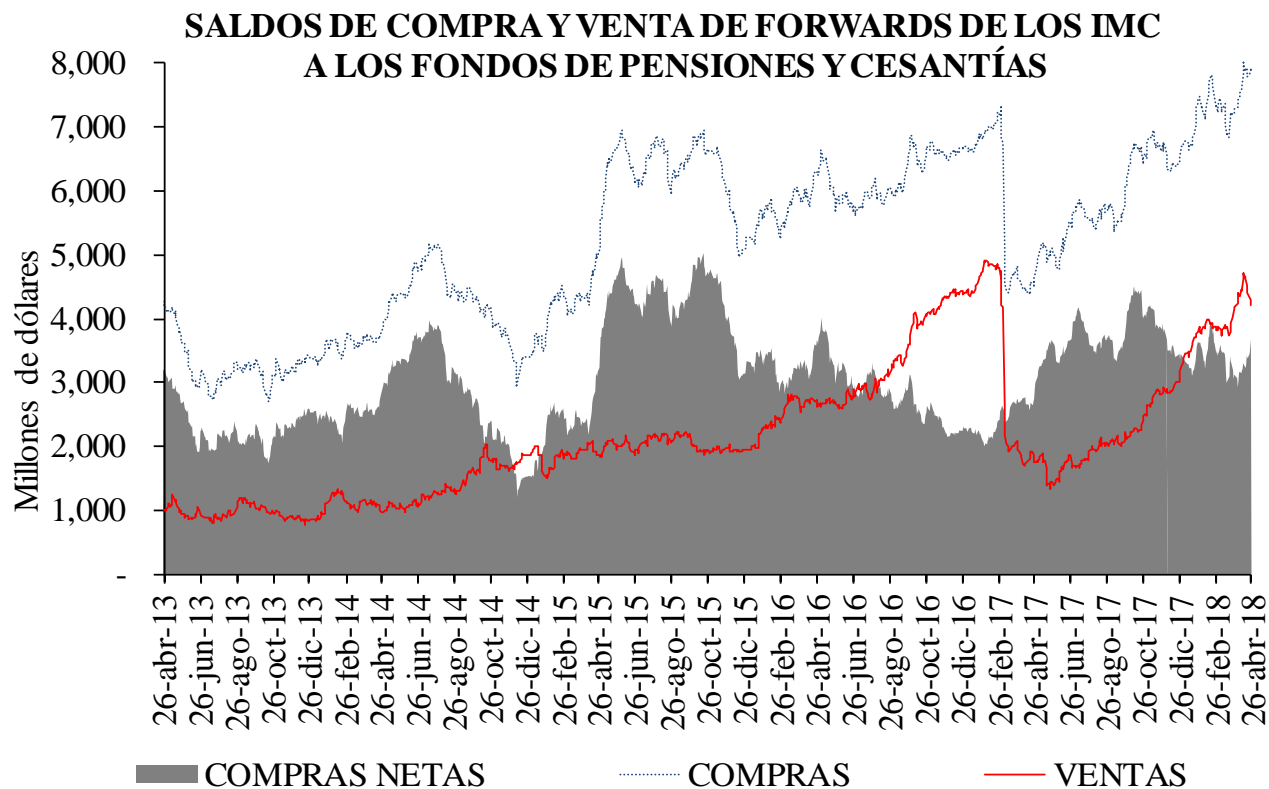
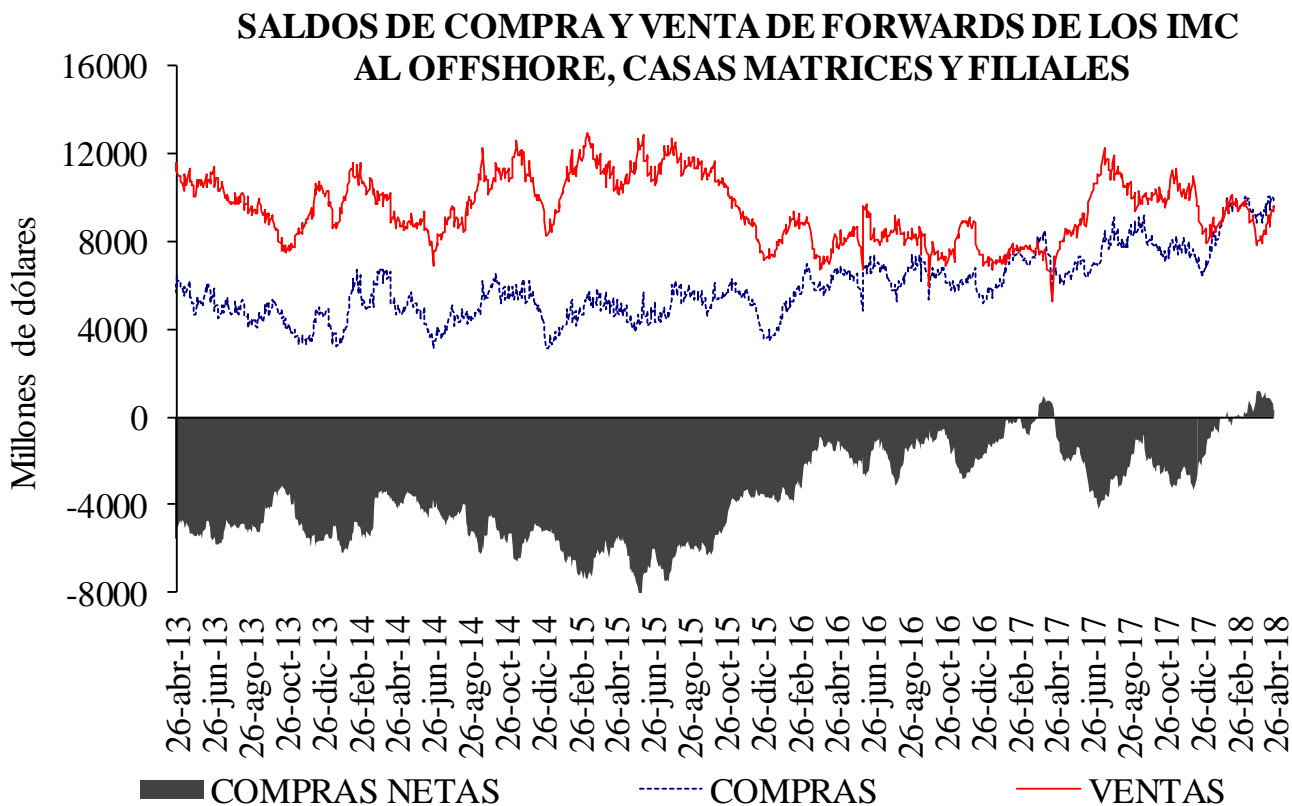
**IG: Intragruppo

Cuadro 5
Tasas forward promedio y expectativas de tasa de cambio

Tasa promedio de operaciones forward ^{1/}						
	Semana de Vencimiento					
Semana de Negociación	26-abr-18		03-may-18		10-may-18	
	No.Obs.	Tasa Prom	No.Obs.	Tasa Prom	No.Obs.	Tasa Prom
19-abr-18	166	2,722.62	102	2,720.16	n.d.	n.d.
26-abr-18	111	2,804.01	200	2,807.04	157	2,806.76

1/ Tasa forward operaciones fecha cumplimiento +/- 5 días a la fecha en cumplimiento.

Cuadro 6

Pronóstico a:	ENCUESTA DE EXPECTATIVAS DEL BR			
	ene-18	feb-18	mar-18	abr-18
	Fin de mes	\$ 2,908.75	\$ 2,902.19	\$ 2,875.82
dic-18	\$ 2,995.58	\$ 2,963.95	\$ 2,947.89	\$ 2,882.57
dic-19	\$ 2,982.30	\$ 2,970.42	\$ 2,973.21	\$ 2,909.04

ANEXO 6: MERCADO DE DEUDA PÚBLICA

Cuadro 1 Colocaciones de títulos TES "B" por subasta

(PESOS)

Fecha de cumplimiento	Fecha de emisión	Fecha de Vencimiento	Plazo	Valor nominal aprobado	Valor costo aprobado	Precio	Tasa de corte	Tasa cupón
24-abr-18	13-mar-18	12-mar-19	364 días	250.000.000.000	240.615.000.000	96,246	4,433	
17-abr-18	13-mar-18	12-mar-19	364 días	249.999.900.000	240.297.403.881	96,119	4,489	
10-abr-18	13-mar-18	12-mar-19	364 días	250.000.000.000	239.990.000.000	95,996	4,539	
03-abr-18	13-mar-18	12-mar-19	364 días	250.000.000.000	239.592.500.000	95,837	4,629	
27-mar-18	13-mar-18	12-mar-19	364 días	249.999.900.000	239.447.404.221	95,779	4,600	
25-abr-18	26-nov-17	26-nov-25	8 años/2	205.000.000.000	210.475.550.000	102,671	6,225	6,25
23-abr-18	26-nov-17	26-nov-25	8 años/2		0		6,161	6,25
11-abr-18	26-nov-17	26-nov-25	8 años	344.740.300.000	354.999.771.328	102,976	6,134	6,25
26-mar-18	26-nov-17	26-nov-25	8 años/2	125.742.900.000	126.692.258.895	100,755	6,463	6,25
14-mar-18	26-nov-17	26-nov-25	8 años	126.043.300.000	126.999.968.647	100,759	6,427	6,25
12-mar-18	26-nov-17	26-nov-25	8 años/2		0		6,470	6,25
25-abr-18	28-abr-12	28-abr-28	16 años/2	206.984.700.000	211.999.939.281	102,423	6,490	6,00
23-abr-18	28-abr-12	28-abr-28	16 años/2		0		6,326	6,00
11-abr-18	28-abr-12	28-abr-28	16 años	111.003.800.000	114.999.936.800	103,600	6,290	6,00
26-mar-18	28-abr-12	28-abr-28	16 años/2	177.076.300.000	177.680.130.183	100,341	6,712	6,00
14-mar-18	28-abr-12	28-abr-28	16 años	177.380.900.000	177.999.959.341	100,349	6,680	6,00
12-mar-18	28-abr-12	28-abr-28	16 años/2	11.500.000.000	11.469.065.000	99,731	6,764	6,00
25-abr-18	30-jun-16	30-jun-32	16 años/2	259.504.400.000	277.524.385.536	106,944	6,860	7,00
23-abr-18	30-jun-16	30-jun-32	16 años/2		0		6,775	7,00
11-abr-18	30-jun-16	30-jun-32	16 años	213.152.400.000	229.999.965.696	107,904	6,724	7,00
26-mar-18	30-jun-16	30-jun-32	16 años/2	376.656.000.000	394.584.825.600	104,760	7,040	7,00
14-mar-18	30-jun-16	30-jun-32	16 años	376.911.800.000	394.999.797.282	104,799	7,009	7,00
12-mar-18	30-jun-16	30-jun-32	16 años/2		0		7,057	7,00

(UVR 's)

Fecha de cumplimiento	Fecha de emisión	Fecha de Vencimiento	Plazo	Valor nominal aprobado	Valor costo aprobado	Precio	Tasa de corte	Tasa cupón
18-abr-18	23-feb-06	23-feb-23	17 años	436.566.000	479.999.951	109,949	2,690	4,75
16-abr-18	23-feb-06	23-feb-23	17 años/2	429.751.000	470.177.677	109,407	2,801	4,75
04-abr-18	23-feb-06	23-feb-23	17 años	438.992.000	479.998.243	109,341	2,794	4,75
02-abr-18	23-feb-06	23-feb-23	17 años/2	120.279.000	131.620.107	109,429	2,772	4,75
21-mar-18	23-feb-06	23-feb-23	17 años	260.183.000	284.999.255	109,538	2,729	4,75
18-abr-18	17-mar-16	17-mar-27	11 años	274.946.000	279.999.507	101,838	3,098	3,30
16-abr-18	17-mar-16	17-mar-27	11 años/2	302.461.000	305.515.856	101,010	3,203	3,30
04-abr-18	17-mar-16	17-mar-27	11 años	307.905.000	310.999.445	101,005	3,190	3,30
02-abr-18	17-mar-16	17-mar-27	11 años/2	214.708.000	217.044.023	101,088	3,177	3,30
21-mar-18	17-mar-16	17-mar-27	11 años	325.954.000	329.999.089	101,241	3,144	3,30
18-abr-18	04-abr-15	04-abr-35	20 años	531.328.000	601.999.937	113,301	3,695	4,75
16-abr-18	04-abr-15	04-abr-35	20 años/2	509.991.000	571.638.712	112,088	3,784	4,75
04-abr-18	04-abr-15	04-abr-35	20 años	512.701.000	574.999.299	112,151	3,769	4,75
02-abr-18	04-abr-15	04-abr-35	20 años/2	644.664.000	751.923.196	116,638	3,787	4,75
21-mar-18	04-abr-15	04-abr-35	20 años	646.314.000	754.998.162	116,816	3,763	4,75
26-abr-18	16-jun-17	16-jun-49	32 años	2.895.216.000	2.919.999.049	100,856	3,882	3,75
31-ene-18	16-jun-17	16-jun-49	32 años	3.925.417.000	3.999.999.923	101,900	3,774	3,75

1/Es segunda vuelta en la que únicamente presentan los Creadores de Mercado que se les haya aprobado en la primera subasta.

2/Colocación no competitiva en la que únicamente presentan los Creadores de Mercado que se les haya aprobado en la primera subasta

Cuadro 2

Mercado Primario

TES DE CORTO PLAZO - OPERACIONES DE TESORERIA (\$m)				
	Subasta	Cancelados	Saldo en Circulación	Participación %
Tes Corto Plazo	4.249.999	2.600.000	4.249.999	35,4%
Cupo en Administración Vigente 2018			12.000.000	
Saldo por Colocar			7.750.001	64,6%

Fuente: Departamento de Fiduciaria v Valores. Datos al 27 de abril de 2018.

Tipo	Denominaciones Originales				Pesos (mm\$)				Part. %
	Subasta	Convenida	Forzosa	Total	Subasta	Convenidas	Forzosa	Total	
Tasa Fija Pesos (millones)	6.025.120	1.760.598	0	7.785.718	6.025	1.761	0	7.786	52%
Tasa Variable Pesos (millones)	0	0	0	0	0	0	0	0	0%
UVR (millones)	20.559	5.343,7	0	25.903,1	5.658	1.471	0	7.128	48%
USD (millones)	0	0	0	0	0	0	0	0	0%
(1) Total Colocado					11.683	3.231	0	14.913,8	38,2%
Participación Porcentual					78%	22%	0%		
(2) Cupo de Administración para año 2018								39.000	100,0%
Saldo por Colocar (2) - (1)								24.086	61,8%

Fuente: Departamento de Fiduciaria y Valores.

Datos al 27 de abril de 2018.

Cuadro 3

Proyección de vencimientos de TES denominados en pesos					
TES EN PESOS (miles de millones de pesos)	CONCEPTO	TOTAL SEMANA	SECTOR FINANCIERO (1)	FOGAFIN	OTROS
SEMANA DEL 29 DE ABRIL AL 6 DE MAYO	CAPITAL	\$ -	\$ -	\$ -	\$ -
	INTERESES (2)	\$ 2.001,71	\$ 381,27	\$ 57,23	\$ 1.620,44
SEMANA DEL 6 DE MAYO AL 13 DE MAYO	CAPITAL	\$ -	\$ -	\$ -	\$ -
	INTERESES (2)	\$ -	\$ -	\$ -	\$ -
SEMANA DEL 13 DE MAYO AL 20 DE MAYO	CAPITAL	\$ -	\$ -	\$ -	\$ -
	INTERESES (2)	\$ -	\$ -	\$ -	\$ -
SEMANA DEL 20 DE MAYO AL 27 DE MAYO	CAPITAL	\$ -	\$ -	\$ -	\$ -
	INTERESES (2)	\$ -	\$ -	\$ -	\$ -
SEMANA DEL 27 DE MAYO AL 3 DE JUNIO	CAPITAL	\$ -	\$ -	\$ -	\$ -
	INTERESES (2)	\$ -	\$ -	\$ -	\$ -

Fuente: Departamento de Fiduciaria y Valores

(1) Incluye Bancos, CF, CFC, CAV, Fiduciarias, Fondos de Pensiones Privados y Comisionistas de Bolsa

(2) Incluye Cupones e Intereses

Gráfico 1

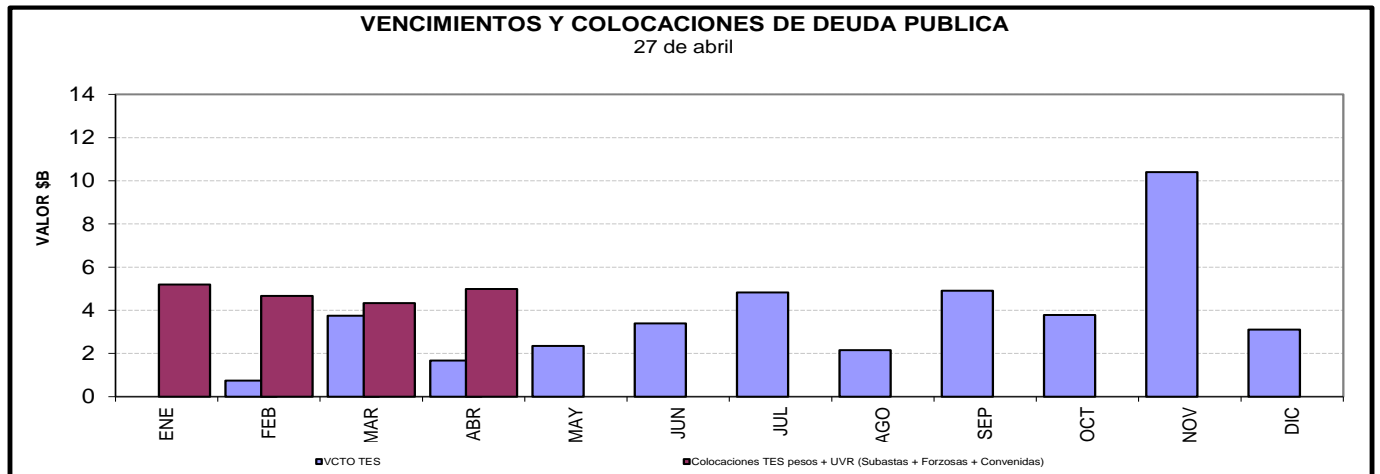

Cuadro 4

Saldos de deuda pública y Tenedores

		Vencimiento				TOTAL		
		Vence 2018		Vence después				
		Saldo en Circulación (\$mm)	Participación	Saldo en Circulación (\$mm)	Participación	Saldo en Circulación (\$mm)	Participación	
Denominación	Plazo							
PESOS	<365 Días	\$ 21'401.0	7.89%	\$ 1'500.0	0.55%	\$ 22'901.0	8.44%	
	1	.	.	\$ 13'849.6	5.11%	\$ 13'849.6	5.11%	
	2	.	.	\$ 19'499.8	7.19%	\$ 19'499.8	7.19%	
	4	.	.	\$ 28'595.9	10.54%	\$ 28'595.9	10.54%	
	6	.	.	\$ 26'890.0	9.92%	\$ 26'890.0	9.92%	
	7	.	.	\$ 3'994.1	1.47%	\$ 3'994.1	1.47%	
	8	.	.	\$ 28'779.0	10.61%	\$ 28'779.0	10.61%	
	10	.	.	\$ 14'887.9	5.49%	\$ 14'887.9	5.49%	
	12	.	.	\$ 17'294.6	6.38%	\$ 17'294.6	6.38%	
	14	.	.	\$ 11'249.0	4.15%	\$ 11'249.0	4.15%	
	Total		\$ 21'401.0	7.89%	\$ 166'539.9	61.41%	\$ 187'940.9	69.30%
UVR	<365 Días	.	.	\$ 10'456.5	3.86%	\$ 10'456.5	3.86%	
	2	.	.	\$ 19'726.5	7.27%	\$ 19'726.5	7.27%	
	4	.	.	\$ 16'745.3	6.17%	\$ 16'745.3	6.17%	
	7	.	.	\$ 9'986.5	3.68%	\$ 9'986.5	3.68%	
	8	.	.	\$ 6'378.4	2.35%	\$ 6'378.4	2.35%	
	14	.	.	\$ 9'369.0	3.45%	\$ 9'369.0	3.45%	
	16	.	.	\$ 9'589.5	3.54%	\$ 9'589.5	3.54%	
	31	.	.	\$ 1'009.1	0.37%	\$ 1'009.1	0.37%	
	Total		.	.	\$ 83'260.8	30.70%	\$ 83'260.8	30.70%
	Total		\$ 21'401.0	7.89%	\$ 249'800.7	92.11%	\$ 271'201.6	100.00%

* Datos actualizados al 20 abr 2018

Fuente: Banco de la República

Cuadro 7

Montos Negociados Mercado Secundario TES

Miles de millones de pesos

	SEN					MEC				
	TF	DOL	IPC	UVR	Total	TF	DOL	IPC	UVR	Total
Promedio Diario										
Semana Actual	2.753,88	0,00	0,00	12,42	2.766,30	2.316,88	0,00	0,00	1,30	2.318,18
Semana Anterior	2.008,38	0,00	0,00	6,06	2.014,44	2.479,28	0,00	0,00	0,99	2.480,27
Diferencia	745,50	0,00	0,00	6,36	751,86	-162,39	0,00	0,00	0,31	-162,08
Trimestre Anterior	1.833,38	0,00	0,00	9,81	1.843,18	2.502,86	0,00	0,00	1,49	2.504,36
Diferencia	920,50	0,00	0,00	2,62	923,12	-185,98	0,00	0,00	-0,19	-186,17

Fuente: BVC

Gráfico 2
Curvas Spot de TES en UVR*
20 abr 2018 y 27 abr 2018

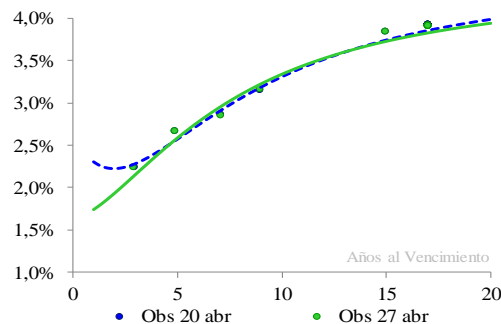

Cambios Promedio en la Curva por Tramos

Tramo	Tramo	Tramo
Corto 0-2	Medio 2-5	Largo 5-15
Años	Años	Años
-54	-8	1

* Cifras en puntos básicos

Nivel	Pendiente
-20	55

* Los factores de riesgo reflejan el cambio en la curva spot mediante tres factores: nivel, pendiente y curvatura.

Fuente: SEN y MEC. **Cálculos:** Desarrollo de Mercados

* Las curvas se calcularon mediante la metodología de Nelson & Siegel

Cuadro 8

Expectativas de inflación

Plazo	Inflación Anual /1	DTF /1	TES TF - TES UVR /2				
			Semana Actual	Semana Anterior	Diferencia	Trimestre Anterior	Diferencia
			27-abr	20-abr	pbs.	28-mar	pbs.
3 Meses	4,01%	5,22%	2,52%	2,69%	-16,49	4,64%	-211,45
6 Meses	3,92%	5,13%	2,57%	2,71%	-14,19	4,47%	-190,13
9 Meses	3,87%	5,02%	2,62%	2,74%	-12,11	4,33%	-171,36
12 Meses	3,83%	4,95%	2,66%	2,76%	-10,21	4,21%	-154,80

/1 Según encuesta trimestral de expectativas de Enero del 2018

/2 Diferencia en Curva Spot

Cuadro 9

Bonos República de Colombia

BONOS EN DOLARES	mar-19	feb-20	jul-21	mar-23	feb-24	may-24	abr-27	sep-37	ene-41	feb-44	sep-45
Spread Actual	67	93	83	102	119	121	198	127	140	215	210
Spread Semana Anterior	63	78	77	89	101	105	187	118	125	204	197
Diferencia Semana Anterior	4	15	6	13	18	16	11	9	15	10	13
Precio Actual	104	115	103	95	100	122	99	102	97	127	113
Precio Semana Anterior	104	115	103	95	101	123	100	103	98	128	114
Diferencia Semana Anterior	-14	-47	-20	-50	-91	-103	-132	-62	-105	-134	-171
Rendimiento Actual	3,0	3,4	3,5	3,8	4,0	4,1	5,1	4,2	4,3	5,2	5,2
Rendimiento Semana Anterior	2,9	3,2	3,4	3,7	3,9	3,9	5,0	4,1	4,2	5,1	5,1
Diferencia Semana Anterior	6,38	16,19	6,04	12,15	17,46	16,11	9,02	9,28	14,55	9,19	11,63

Spread en p.b.

ANEXO 7: MERCADO DE RENTA VARIABLE

Cuadro 1

Comportamiento de la Bolsa de Valores de Colombia					
	Volumen Transado*	COL20	Variación (%)	COLCAP	Variación (%)
23-abr	148,777	1.254,12	0,42%	1.576,65	0,93%
24-abr	209,892	1.242,43	-0,51%	1.562,55	0,02%
25-abr	151,175	1.236,19	-1,01%	1.558,05	-0,26%
26-abr	121,165	1.230,67	-1,45%	1.553,34	-0,56%
27-abr	87,298	1.244,87	-0,32%	1.566,45	0,27%

* Millones de pesos

Fuente: BVC

ANEXO 8: MERCADOS INTERNACIONALES

Gráfico 1

INDICE VIX (Promedio móvil 5 días)

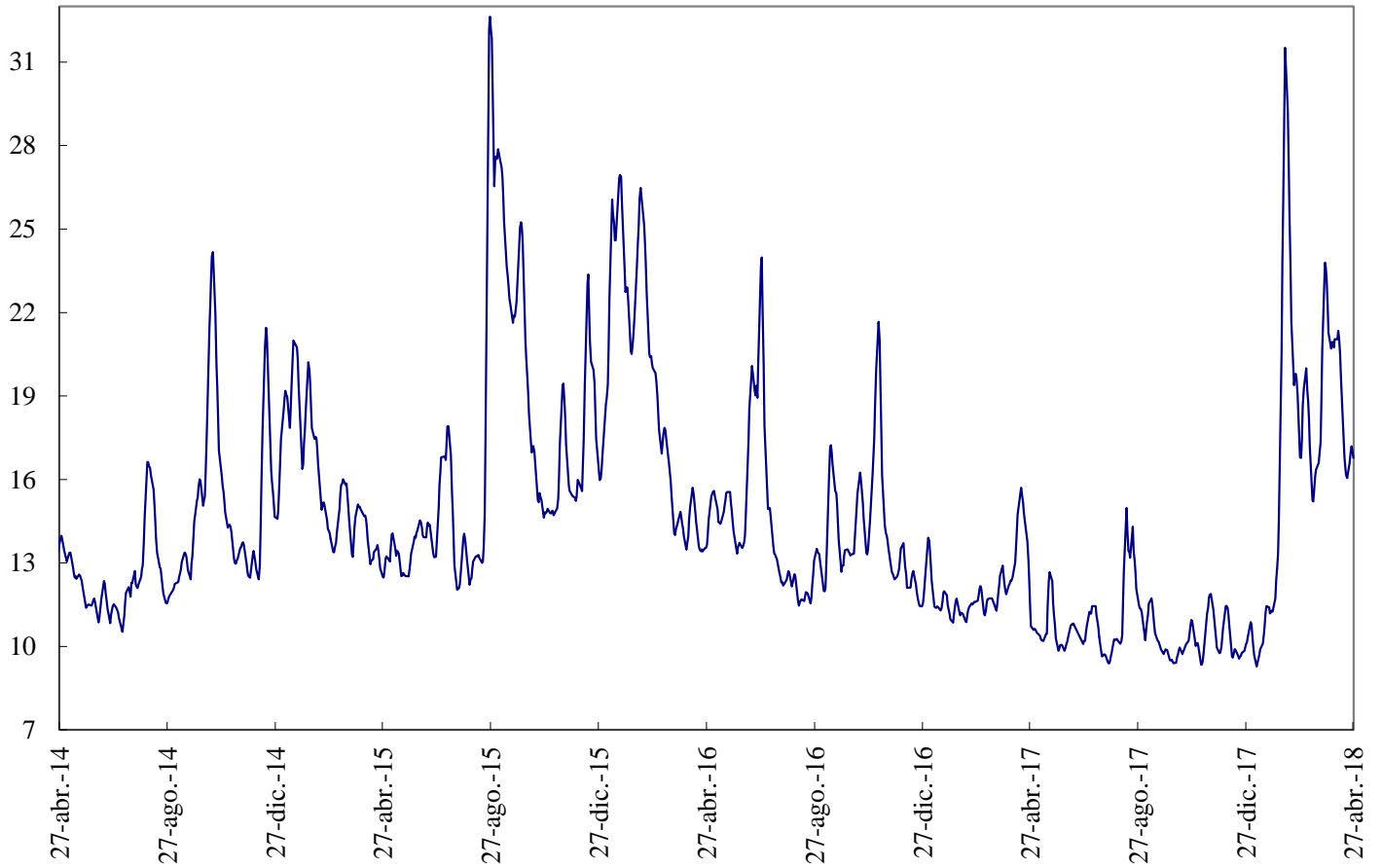

Fuente: Bloomberg

ANEXO 9: FLUJOS CAMBIARIOS



Gráfico 4. Endeudamiento Neto del Sector Privado
Flujos Mensuales (Millones de Dólares)



Fuente : Balanza Cambiaria - Banco de la República

Gráfico 5. Giro de Divisas por Pago de Deuda Privada
Flujos Mensuales (Millones de Dólares)

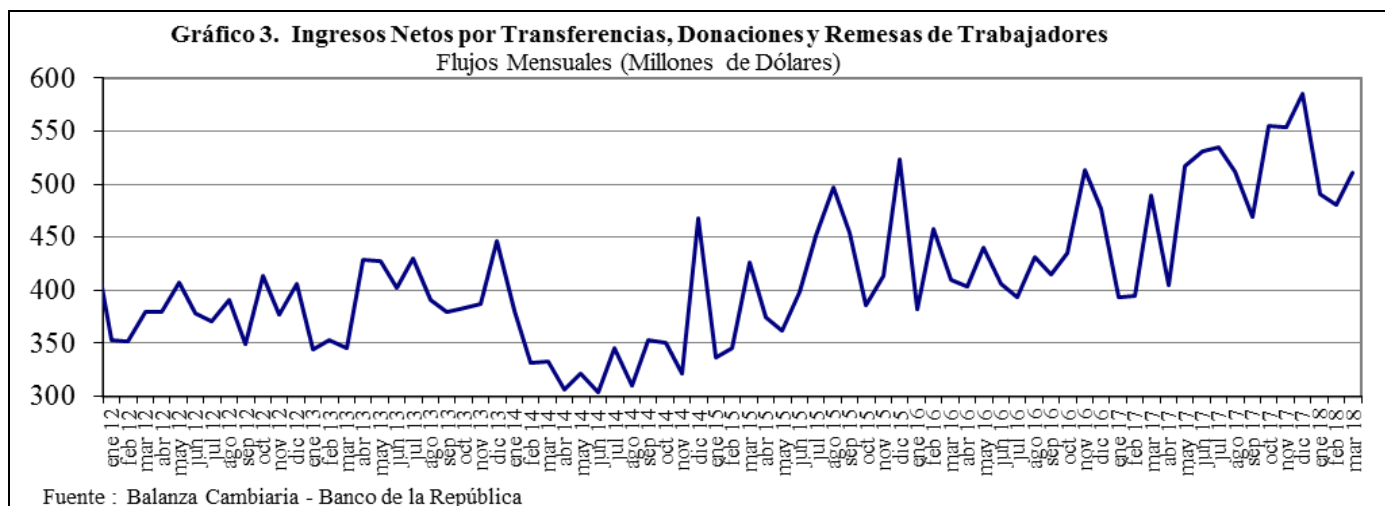
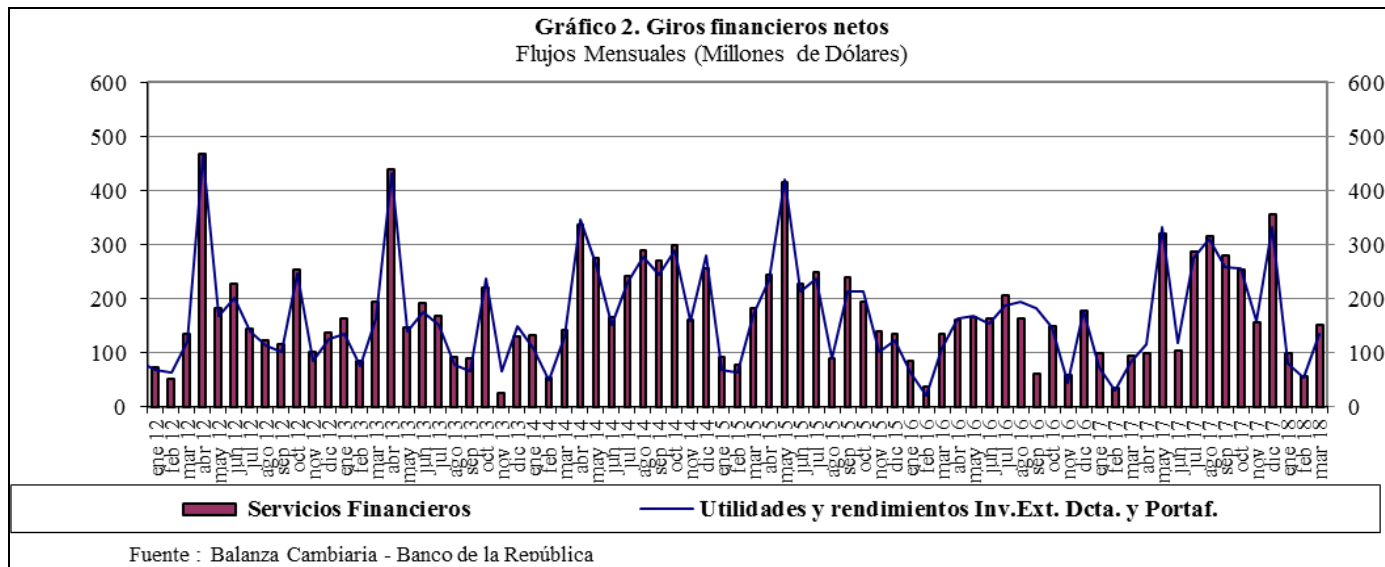
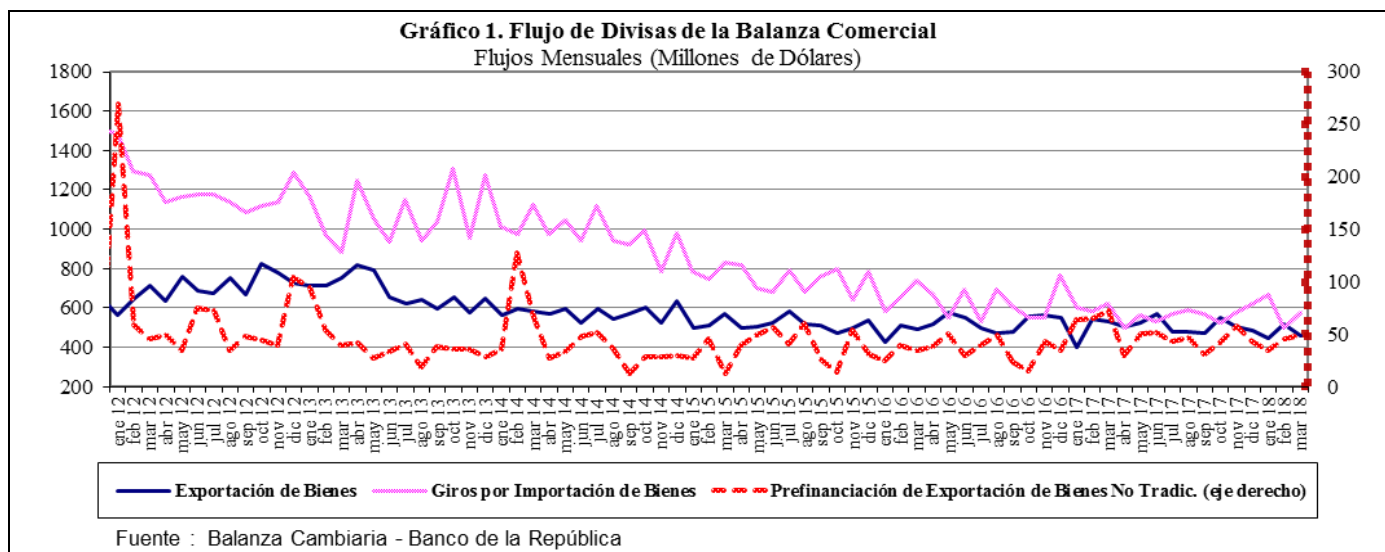
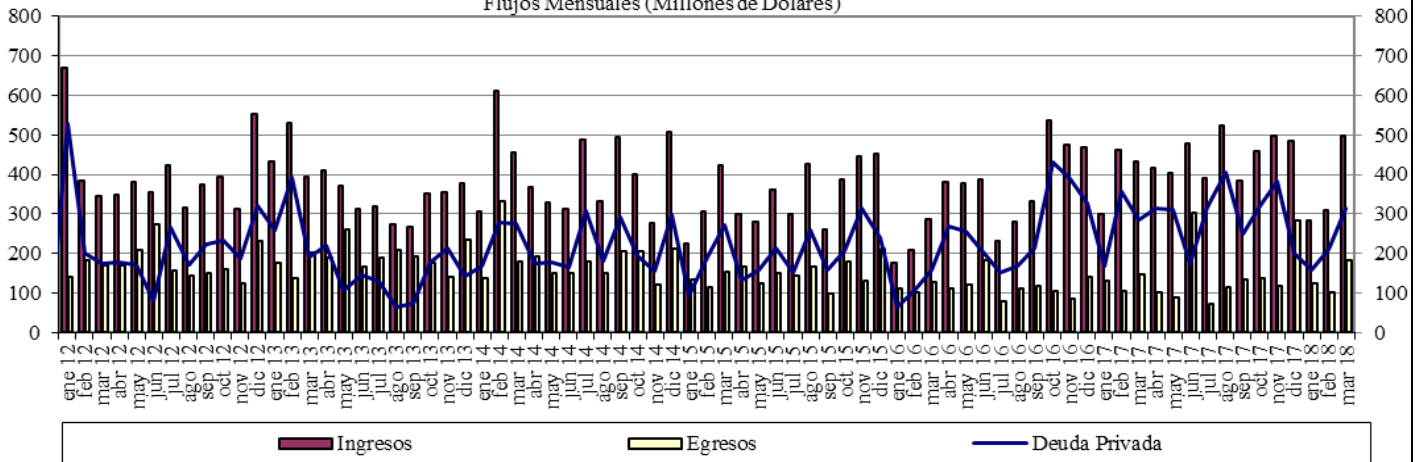
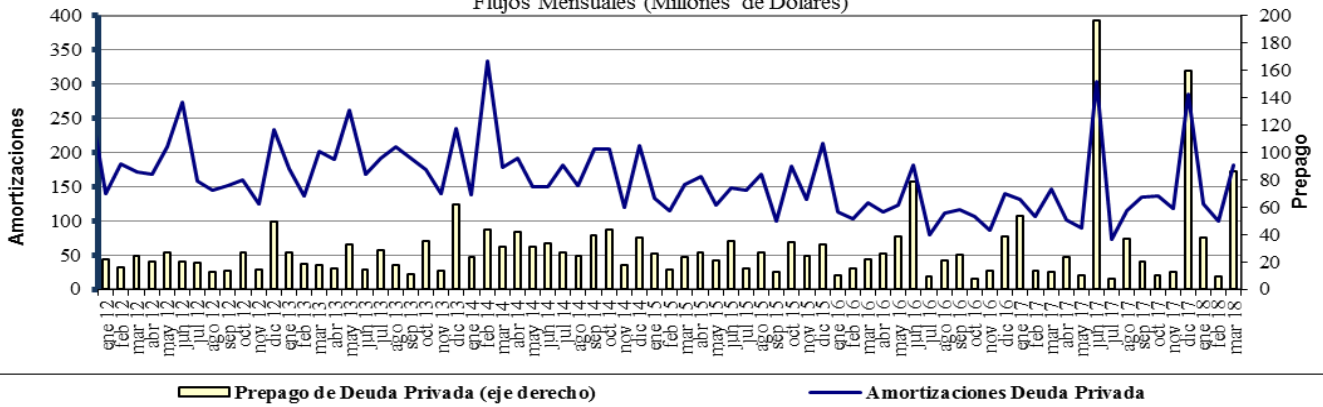

Fuente : Balanza Cambiaria - Banco de la República

ANEXO 10: FUENTES DE LA BASE MONETARIA E INTERVENCIÓN EN EL MERCADO CAMBIARIO

Cuadro 1

Fuentes de la Base Monetaria

Miles de millones de pesos

Variación Anual ^{1/}

Concepto	ene-17	feb-17	mar-17	abr-17	may-17	jun-17	jul-17	ago-17	sep-17	oct-17	nov-17	dic-17	ene-18	feb-18	mar-18
I. Gobierno	-3.186	-1.948	5.610	8.035	10.714	3.572	-381	-1.319	-2.385	-6.416	-2.517	1.446	-2.390	34	1.165
Traslado utilidades en pesos	0	0	407	407	407	407	407	407	407	407	407	407	407	407	761
Depósitos en el Banco de la República	-8.121	-6.882	268	2.693	5.373	-1.770	-788	-1.726	-2.793	-6.824	-2.925	1.039	-2.797	-373	404
Depósitos remunerados de control monetario	4.935	4.935	4.935	4.935	4.935	4.935	0	0	0	0	0	0	0	0	0
II. TES Regulación	5.323	1.700	-2.089	-5.554	-7.428	-3.665	-502	-510	2.563	2.551	2.551	2.821	2.821	2.821	3.094
Compras definitivas	12.992	9.369	5.858	2.398	648	900	900	900	3.899	3.899	3.899	3.899	3.899	3.899	3.899
Ventas definitivas	0	0	0	0	0	0	0	0	0	0	0	0	0	0	0
Vencimiento	-7.669	-7.669	-7.948	-7.952	-8.076	-4.565	-1.402	-1.410	-1.336	-1.348	-1.348	-1.078	-1.078	-1.078	-806
III. OPERACIONES DE LIQUIDEZ BR	-4.991	-1.448	-4.902	-4.835	-5.396	-738	461	2.436	-253	1.795	1.457	-1.835	4.438	739	-1.745
Expansión ^{2/}	-5.285	-1.118	-4.830	-4.862	-5.460	-856	324	2.424	-226	1.805	2.073	-1.640	3.793	526	-1.845
Contracción	294	-330	-72	27	64	118	136	13	-28	-10	-616	-195	645	213	100
IV. Divisas ^{3/}	-781	-781	-781	-781	0	0	0	0	0	0	0	0	0	0	0
Opciones put para control de volatilidad	0	0	0	0	0	0	0	0	0	0	0	0	0	0	0
Opciones call para desacumulación de reservas	-781	-781	-781	-781	0	0	0	0	0	0	0	0	0	0	0
Opciones para acumulación de reservas	0	0	0	0	0	0	0	0	0	0	0	0	0	0	0
Subasta de compra directa	0	0	0	0	0	0	0	0	0	0	0	0	0	0	0
Subasta de venta directa	0	0	0	0	0	0	0	0	0	0	0	0	0	0	0
Intervención discrecional	0	0	0	0	0	0	0	0	0	0	0	0	0	0	0
Venta de divisas al Gobierno	0	0	0	0	0	0	0	0	0	0	0	0	0	0	0
V. Otros ^{4/}	2.041	2.124	2.242	2.165	2.168	2.528	2.031	2.006	1.894	1.826	1.860	1.780	1.774	1.752	1.784
Variación total de la Base	-1.595	-352	80	-970	59	1.697	1.610	2.613	1.819	-244	3.351	4.213	6.643	5.346	4.297
Saldo Base Monetaria	78.086	78.233	80.159	77.101	77.961	78.098	78.292	79.157	79.364	77.626	81.209	88.811	84.730	83.580	84.456

1/ Estas cifras corresponden al cierre del mes calendario

2/ Incluye repos a un día, *overnight* y a mediano plazo.

3/ No se incluyen las operaciones con organismos internacionales.

4/ Dentro del rubro "Otros" se incluye el efecto monetario del PyG del BR.

Fuente: Banco de la República

Cuadro 2
Operaciones de Compra - Venta de Divisas del Banco de la República
(Millones de Dólares)

Concepto	2016					2017					2018			
	TRIM I.	TRIM II.	TRIM III.	TRIM IV.	Acumulado Ene - Dic	TRIM I.	TRIM II.	TRIM III.	TRIM IV.	Acumulado Ene - Dic	Ene	Feb	Mar	Acumulado Ene - Mar
Compras	0.0	0.0	0.0	0.0	0.0	0.0	0.0	0.0	0.0	0.0	0.0	0.0	0.0	0.0
Opciones Put	0.0	0.0	0.0	0.0	0.0	0.0	0.0	0.0	0.0	0.0	0.0	0.0	0.0	0.0
Para Acumulación Reservas Internacionales	0.0	0.0	0.0	0.0	0.0	0.0	0.0	0.0	0.0	0.0	0.0	0.0	0.0	0.0
Para Control de Volatilidad	0.0	0.0	0.0	0.0	0.0	0.0	0.0	0.0	0.0	0.0	0.0	0.0	0.0	0.0
Subastas de Compra Directa	0.0	0.0	0.0	0.0	0.0	0.0	0.0	0.0	0.0	0.0	0.0	0.0	0.0	0.0
Intervención Discrecional	0.0	0.0	0.0	0.0	0.0	0.0	0.0	0.0	0.0	0.0	0.0	0.0	0.0	0.0
Ventas	0.0	255.6	0.0	0.0	255.6	0.0	0.0	0.0	0.0	0.0	0.0	0.0	0.0	0.0
Opciones Call	0.0	255.6	0.0	0.0	255.6	0.0	0.0	0.0	0.0	0.0	0.0	0.0	0.0	0.0
Para Desacumulación Reservas Internacionales	0.0	0.0	0.0	0.0	255.6	0.0	0.0	0.0	0.0	0.0	0.0	0.0	0.0	0.0
Para el Control de la Volatilidad	0.0	0.0	0.0	0.0	0.0	0.0	0.0	0.0	0.0	0.0	0.0	0.0	0.0	0.0
Gobierno Nacional	0.0	0.0	0.0	0.0	0.0	0.0	0.0	0.0	0.0	0.0	0.0	0.0	0.0	0.0
Compras Netas	0.0	-255.6	0.0	0.0	-255.6	0.0	0.0	0.0	0.0	0.0	0.0	0.0	0.0	0.0

Fuente: Banco de la República

ANEXO 11: COMPOSICIÓN DE LAS RESERVAS INTERNACIONALES

**Cuadro 1. COMPOSICIÓN DE LAS RESERVAS INTERNACIONALES *
2017-2018**

Descripción	(Millones de US\$)							
	29-dic-17		29-mar-18		27-abr-18		Variación	
	Valor	Part. % en las Reservas Brutas	Valor	Part. % en las Reservas Brutas	Valor	Part. % en las Reservas Brutas	Mensual corrido	Año corrido
1. RESERVAS BRUTAS	47,637	100.00%	47,614	100.00%	47,505	100.00%	-109	-132
Efectivo en caja	2	0.00%	2	0.00%	2	0.00%	0	0
Depósitos a la orden	191	0.40%	186	0.39%	183	0.39%	-3	-8
Inversiones	43,739	91.82%	43,395	91.14%	44,660	94.01%	1,265	921
-Portafolio directo	32,693	68.63%	31,265	65.66%	32,564	68.55%	1,298	-130
-Portafolio en administración	11,046	23.19%	12,129	25.47%	12,096	25.46%	-33	1,050
Valores por cobrar venta de inversiones	1,502	3.15%	1,688	3.55%	331	0.70%	-1,357	-1,171
Oro	432	0.91%	546	1.15%	546	1.15%	-1	114
-En caja	0	0.00%	0	0.00%	0	0.00%		
-En custodia	432	0.91%	546	1.15%	546	1.15%	-1	114
Fondo Monetario Internacional	1,253	2.63%	1,279	2.69%	1,265	2.66%	-14	12
-DEGs	959	2.01%	979	2.06%	969	2.04%	-11	10
-Posición de reserva	294	0.62%	300	0.63%	296	0.62%	-3	3
Fondo Latinoamericano de Reservas	518	1.09%	518	1.09%	518	1.09%	0	0
-Aportes	498	1.05%	498	1.05%	498	1.05%	0	0
-Pesos Andinos	20	0.04%	20	0.04%	20	0.04%	0	0
Convenios Internacionales	0	0.00%	0	0.00%	0	0.00%	0	0
2. PASIVOS DE CORTO PLAZO (a)	8	0.02%	6	0.01%	5	0.01%	-2	-4
Convenios internacionales	0	0.00%	0	0.00%	0	0.00%	0	0
Bancos del Exterior	0	0.00%	0	0.00%	0	0.00%	0	0
Fondo Latinoamericano de Reservas FLAR	0	0.00%	0	0.00%	0	0.00%	0	0
Valores por pagar compra inversiones	0	0.00%	0	0.00%	0	0.00%	0	0
Dptos. Por Invs. Ext. De Portafolio Dcto. 4814 de 2007.	0	0.00%	0	0.00%	0	0.00%	0	0
Intereses causados de los pasivos	8	0.02%	6	0.01%	5	0.01%	-2	-4
3. RESERVAS NETAS (1 menos 2)	47,629	99.98%	47,608	99.99%	47,500	99.99%	-108	-129

* Reservas Internacionales a precios de mercado. Incluye causaciones y valuaciones.

Fuente: Banco de la República