

Semana 15

INFORME DE MERCADOS FINANCIEROS

11 de Abril de 2018

Este es un documento de trabajo informativo. Su contenido no compromete al Banco de la República ni a su Junta Directiva.

Únicamente incluye las operaciones de los establecimientos de crédito en Colombia para agregados monetarios y crediticios. Por tanto no se tienen en cuenta las operaciones de sus sucursales en el exterior.

1. Comportamiento de las tasas de interés

a. Tasas de interés de los mercados monetarios, de crédito y de deuda pública

Tasas (e.a) 1/	Fecha 6-abr-18	Monto semanal MM de pesos	Monto promedio de captaciones semanales		Variación (pb)				
			año 2017	Corrido 2018	1 semana	1mes	13 semanas	año corrido	año completo
Intervención BR	4,50	n.a	n.a	n.a	0	0	-25	-25	-250
IBR Overnight	4,43	n.a	n.a	n.a	1	-6	-23	-26	-257
IBR 1 mes (Tasa fija de OIS)	4,39	n.a	n.a	n.a	-6	-3	-34	-35	-252
IBR 3 meses (Tasa fija de OIS)	4,26	n.a	n.a	n.a	-7	-12	-29	-40	-228
IBR 6 meses (Tasa fija de OIS)	4,23	n.a	n.a	n.a	-6	-10	-20	-20	-192
Pasivas									
TIB	4,43	4.129	3.772	3.815	-2	-7	-26	-29	-257
DTF 2/	4,94	1.055	893	953	5	-4	-27	-35	-155
Captación < 90 días 3/	2,52	92	77	69	44	52	76	-76	-14
Captación a 90 días 3/	4,91	972	910	963	-5	-7	-30	-33	-157
Captación 91-179 días 3/	5,14	829	450	552	-6	-4	-28	-23	-156
Captación a 180 días 3/	5,24	723	503	529	-1	-2	-21	-30	-147
Captación a 181-360 días 3/	5,48	1.708	817	1.020	-7	-15	-38	-40	-178
Captación > 360 días 3/	6,05	984	820	740	-1	-1	-34	-17	-165
Total captación de CDT	5,35	5.308	3.577	3.874	4	-2	-17	-10	-162
Monto promedio de desembolsos semanales									
	30-mar-18	Monto semanal	año 2017	Corrido 2018	1 semana	1mes	13 semanas	año corrido	año completo
Activas									
Comercial 4/	9,19	2.653	2.872	2.947	-28	-53	-46	-46	-346
Tesorería	8,66	117	94	97	119	75	110	110	-258
Preferencial	7,38	1.270	1.414	1.568	-90	-74	-134	-134	-381
Ordinario	11,06	1.266	1.364	1.282	28	-71	-16	-16	-267
Consumo 5/	17,86	1.268	1.171	1.135	-45	-30	-56	-56	-147
Consumo sin libranza	19,79	609	649	624	-66	-42	-23	-23	-216
Consumo a través de libranza	16,07	658	521	511	8	-4	1	1	-81
Tarjeta de crédito 6/	29,19	540	614	617	-4	-18	8	8	-221
Vivienda 7/	10,77	323	240	233	2	-10	-6	-6	-157
Microcrédito	36,21	118	112	110	-56	45	-3	-3	-26
Activa Ponderada 8/	12,08	-	-	-	-11	-37	58	58	-305
Comercial BR 9/	9,21	-	-	-	-34	-57	-50	-50	-350
Pasivas									
Pasiva Ponderada	5,19	n.a	n.a	n.a	63	123	150	150	3
Ahorro 10/	2,44	n.a	n.a	n.a	1	-4	-8	-8	-118
Deuda Pública 11/									
	6-abr-18	Monto semanal	año 2017	Corrido 2018	1 semana	1mes	13 semanas	año corrido	año completo
1 año (TES Nov 2018)	4,26	1.233	1.911	1.233	0	-22	-9	-27	-137
2 años (TES Sep 2019)	4,61	468	2.181	1.359	-6	-17	-17	-19	-124
3 años (TES Jul 2020)	5,03	2.550	6.813	3.038	-7	-25	-10	-15	-87
7 años (TES Jul 2024)	5,98	2.129	4.774	3.593	-6	-29	-1	-12	-39
13 años (TES Sep 2030)	6,60	146	408	186	-8	-40	-4	-10	-12
15 años (TES Jun 2032)	6,83	1.650	1.209	1.869	-5	-55	2	-5	-28

Fuente: Banco de la República y Bloomberg. Cálculos con información de los formatos 088 y 441 de la Superintendencia Financiera de Colombia

1/ La tasa de intervención corresponde a la tasa diaria mientras que las demás corresponden al promedio semanal.

2/ El cálculo de la DTF se hace sobre las captaciones a 90 días de los Bancos, Corporaciones Financieras y Compañías de Financiamiento Comercial. La DTF que se presenta corresponde a la calculada en la respectiva fecha con información del viernes anterior hasta el jueves de misma semana y tiene vigencia para la siguiente semana.

3/ Las tasas de captación corresponden a la información de CDT por plazos. Incluye la información para el total de sistema financiero.

4/ Promedio ponderado por monto de las tasas de crédito ordinarios, preferenciales y de tesorería.

5/ No incluye tarjetas de crédito.

6/ Calculada sin tener en cuenta consumos a 1 mes y avances en efectivo.

7/ Corresponde al promedio ponderado de los créditos desembolsados para adquisición de vivienda en pesos y en UVR. Antes de realizar el promedio ponderado a la tasa de los créditos en UVR se le suma la variación anual promedio de la UVR de la respectiva semana. No incluye vivienda UVS

8/ Calculado como el promedio ponderado por monto de las tasas de crédito de consumo, preferencial, ordinario y tesorería. Debido a la alta rotación del crédito de tesorería,

su ponderación se estableció como la quinta parte de su desembolso semanal.

9/ Promedio ponderado por monto de las tasas de crédito ordinarios, preferenciales y un quinto del desembolso de tesorería.

10/ Incluye el rendimiento de los depósitos de ahorro ordinarios activos y las cuentas AFC.

11/ TES tasa fija en pesos, las tasas corresponden al promedio ponderado por monto de las negociaciones SEN y MEC.

b. Tasas de intervención del BR, Interbancaria, DTF (Semana Cálculo) e IBR

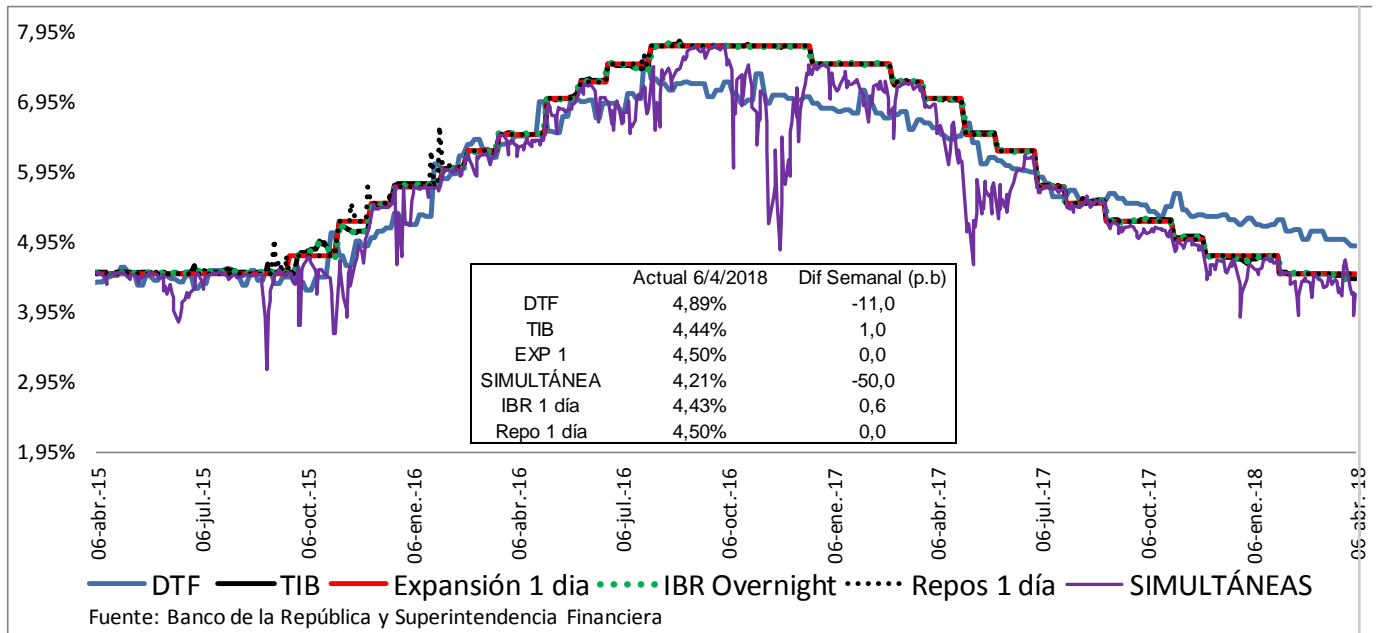

Fuente: Banco de la República y Superintendencia Financiera

c. Tasas de interés activas por tipo de préstamo Nominales

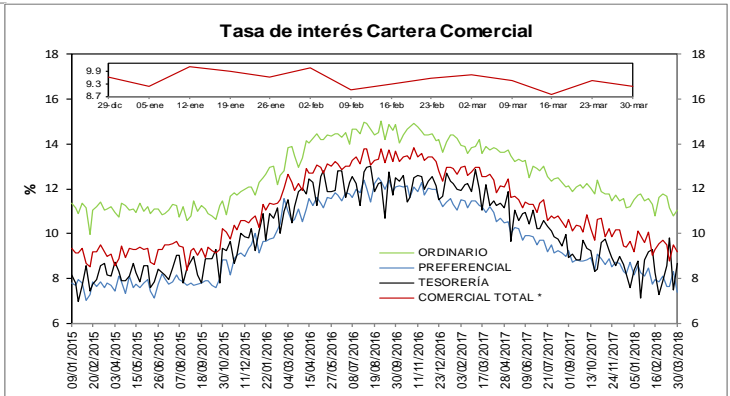
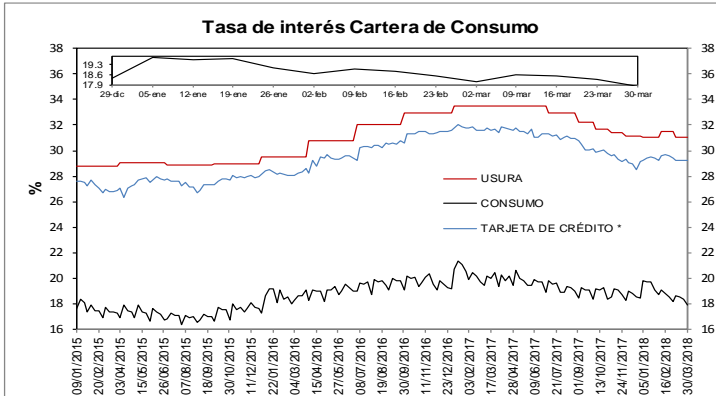

* La tasa de interés de tarjetas de crédito no incluye avances ni compras a 1 mes.

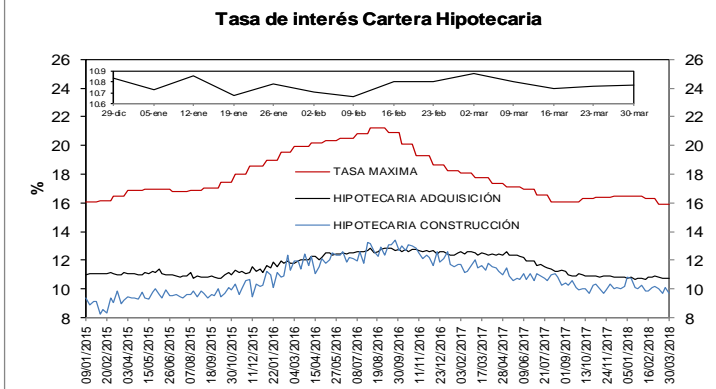

* Promedio ponderado por monto de las tasa de los créditos ordinarios, de tesorería y preferenciales

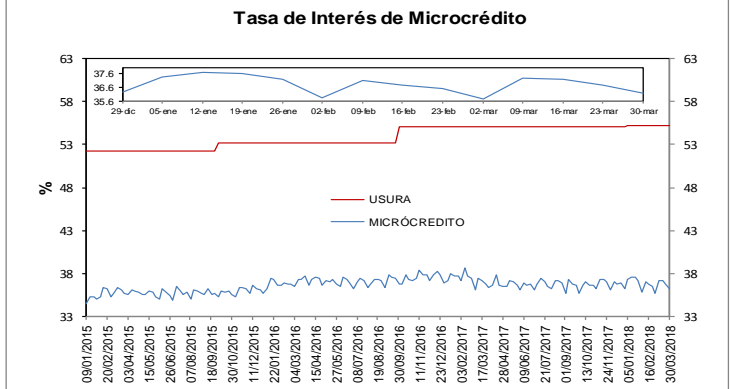

d. Tasas de interés reales

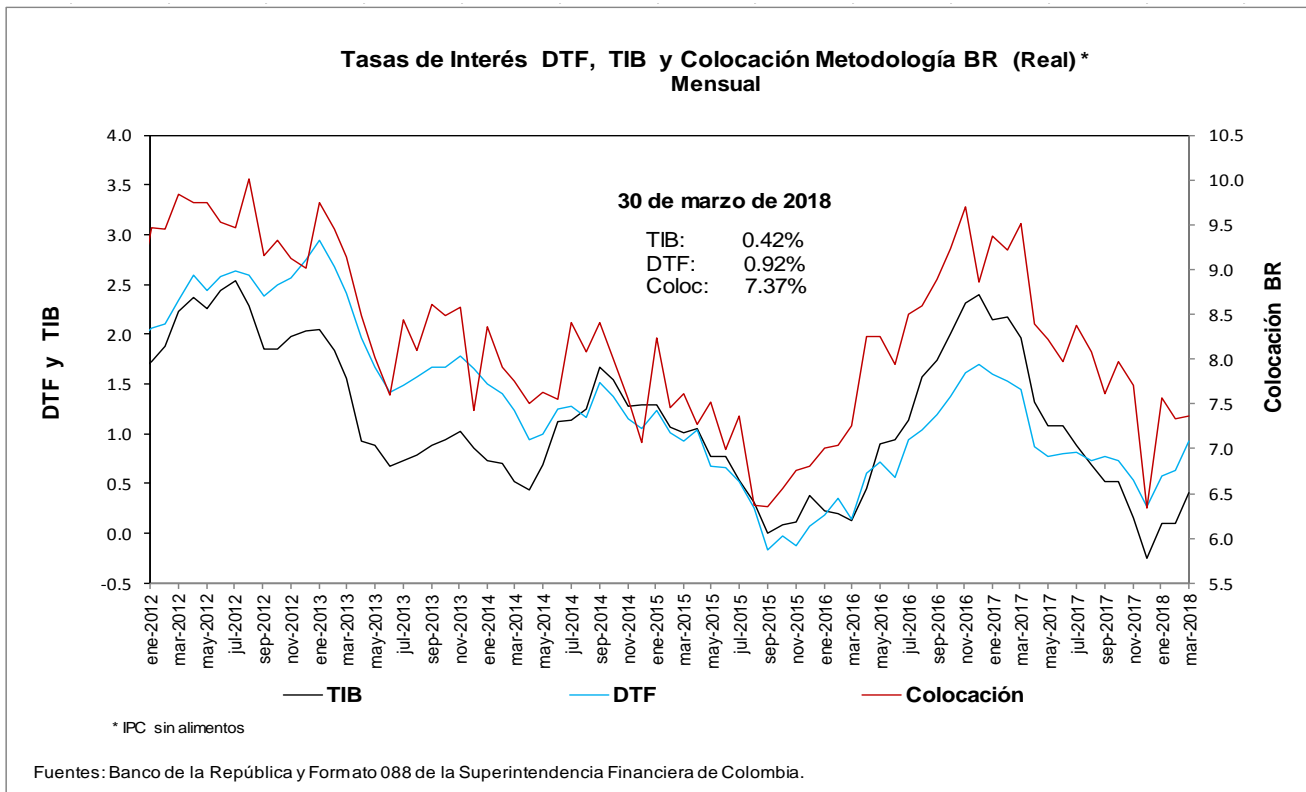
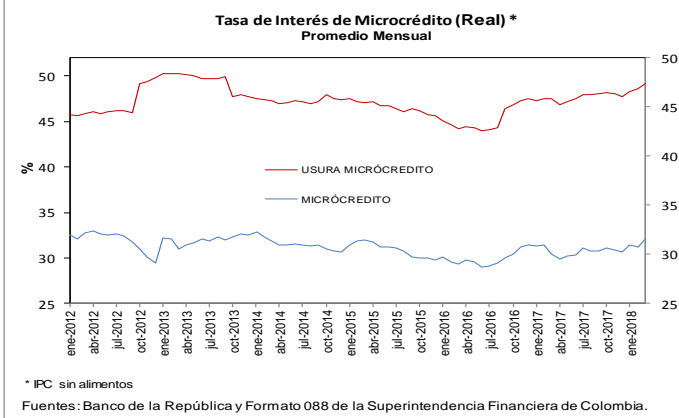
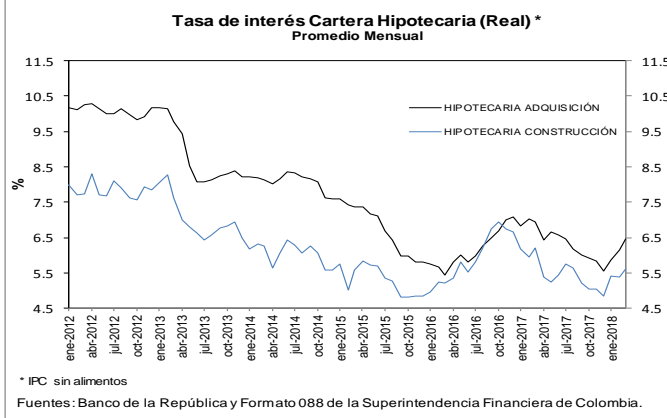
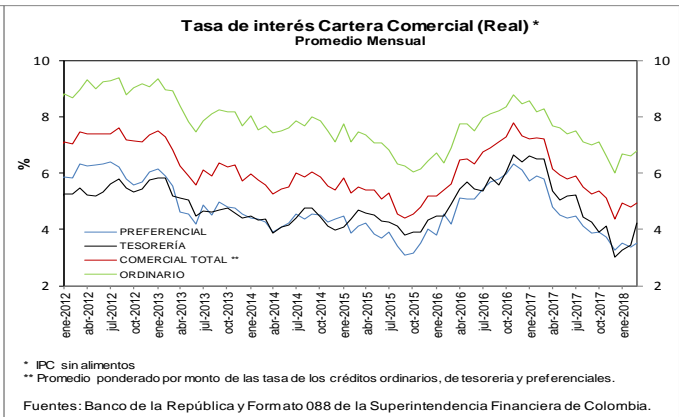
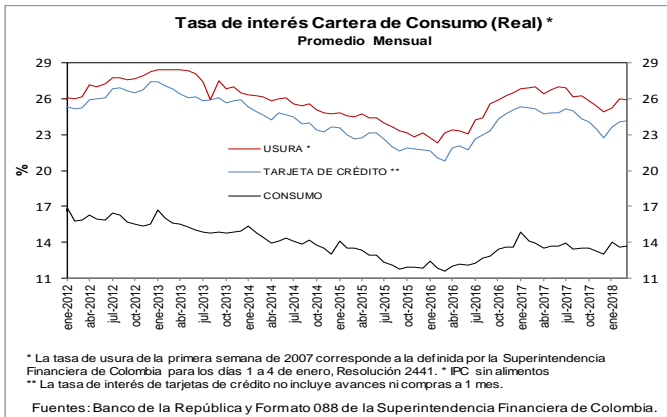

e. Tasas de interés de intervención del BR, tasa de interés ponderada de captación del sistema financiero, DTF y tasa de colocación total del sistema financiero
Promedio móvil de orden 4

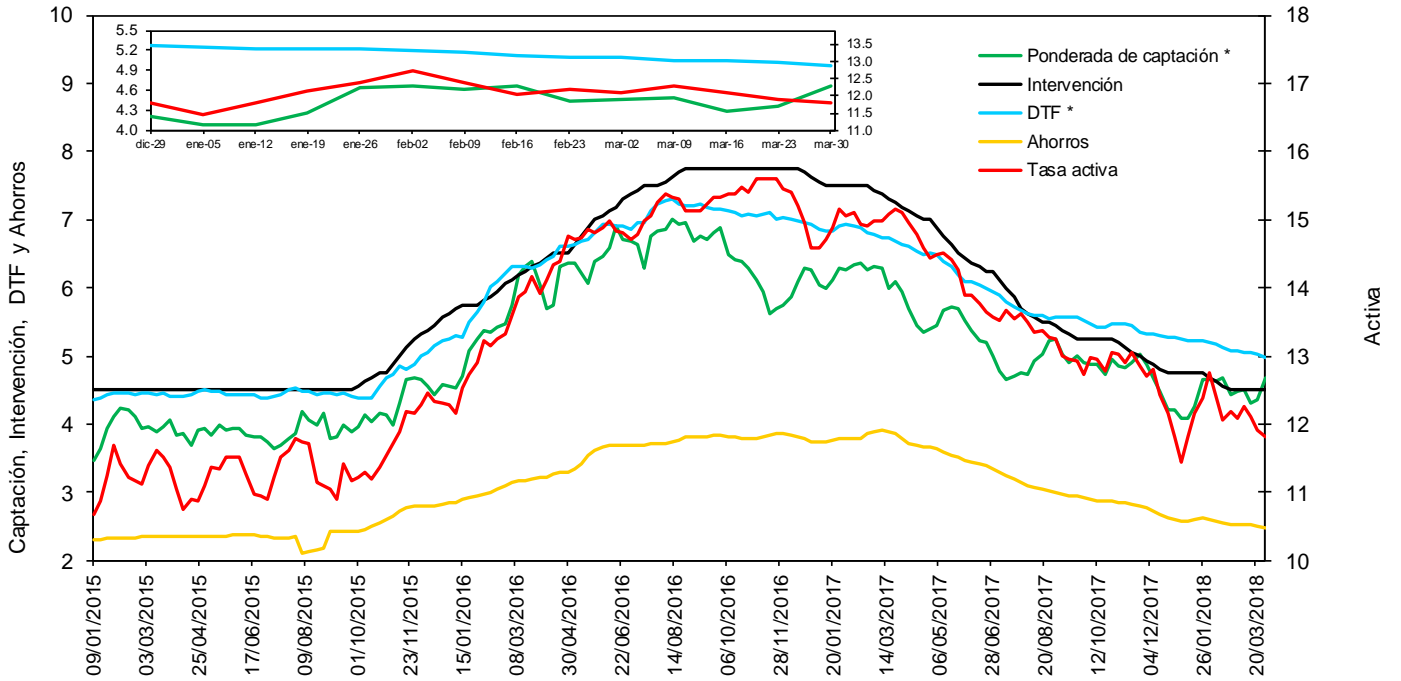

f. Tasas de interés de deuda pública

Tasas Cero Cupón de TES en Pesos y Tasa de Referencia del BR

— 1 año — 5 años — 10 años — BR

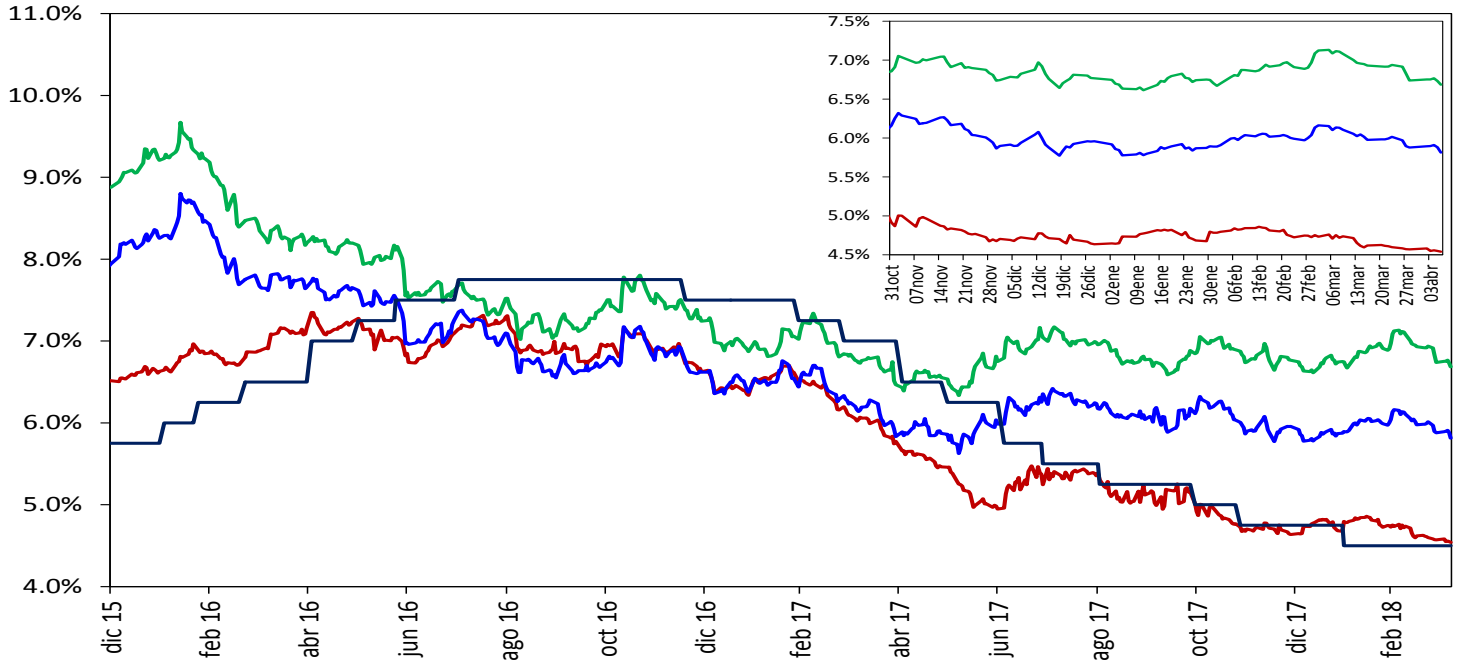

Fuente: SEN y MEC, cálculos DODM

2. Liquidez primaria y mercado monetario

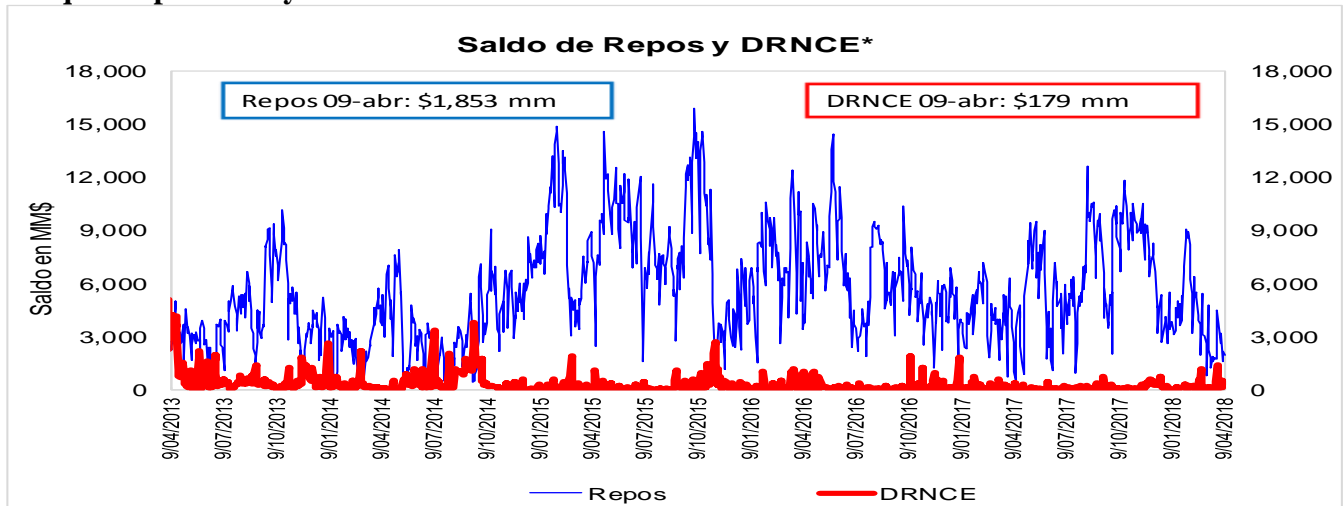

Fuente: Banco de la República

* Depósitos Remunerados No Constitutivos de Encaje. Incluye las operaciones de contracción por ventanilla a 1 día.

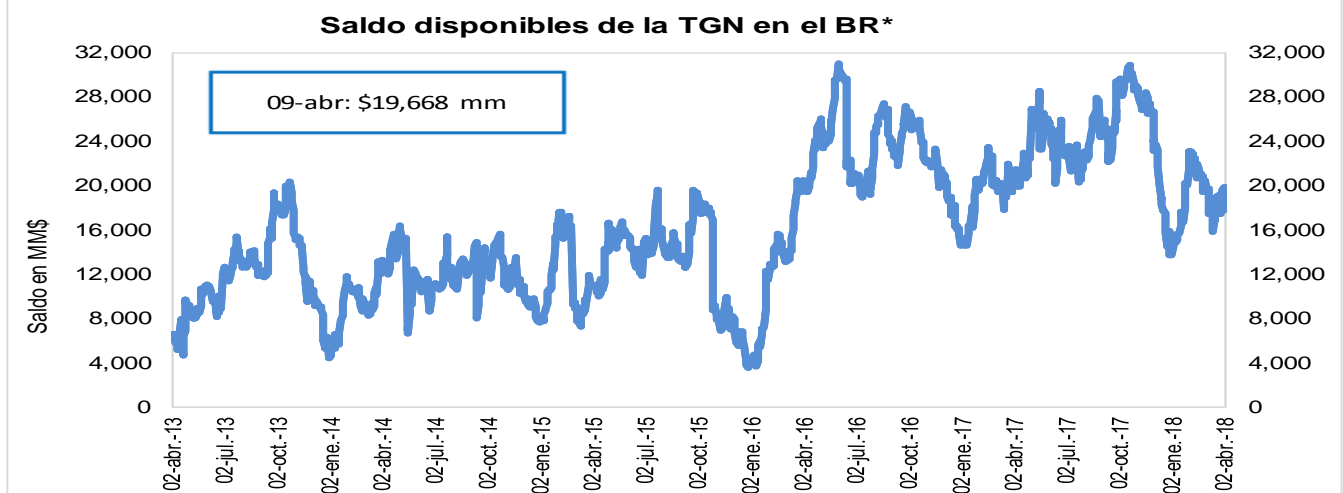

Fuente: Banco de la República

* No incluye el saldo de los TES de Control Monetario.

* Incluye los Depósitos Remunerados de la TGN en el BR.

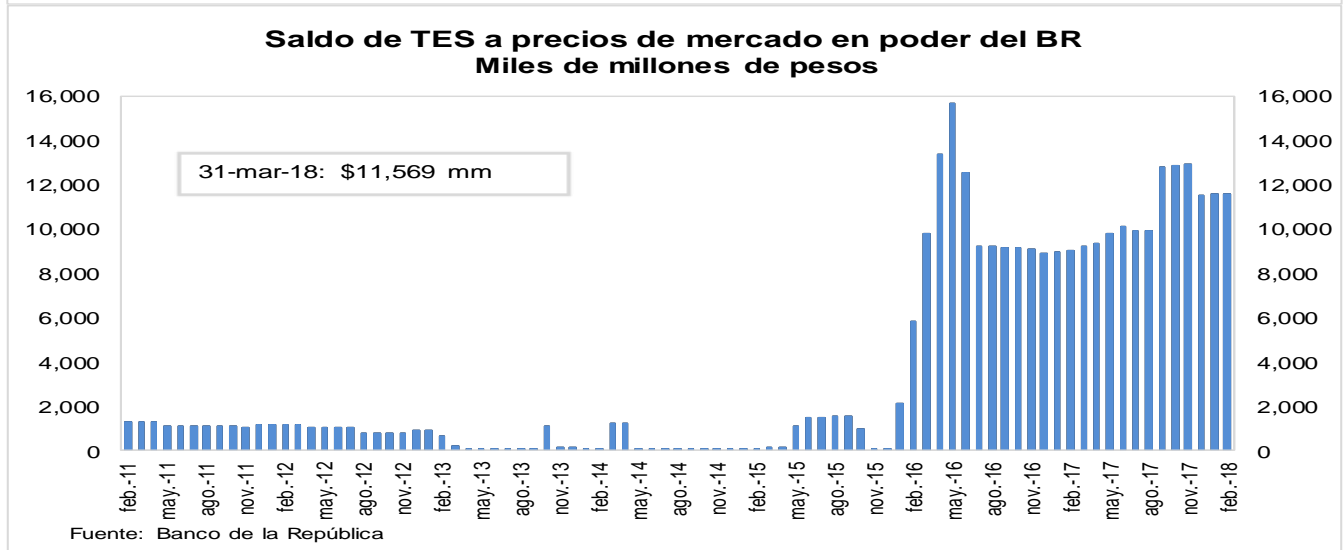

Fuente: Banco de la República

3. Pasivos del sistema financiero consolidado y mercado de depósito

a. M1, M3 Y PSE

OFERTA MONETARIA AMPLIADA ^{1/}
Miles de millones de pesos y porcentajes

Concepto	Saldo a marzo 30 2018	VARIACIONES									
		SEMANAL		ULTIMAS 4 SEM		ULTIMAS 13 SEM		CORRIDO AÑO		ANUAL	
		ABS	%	ABS	%	ABS	%	ABS	%	ABS	%
OFERTA MONETARIA AMPLIADA- M3	474,374	-1,101	-0.2	2,331	0.5	-3,282	-0.7	-3,282	-0.7	28,651	6.4
1. Efectivo	54,051	1,112	2.1	-658	-1.2	-5,447	-9.2	-5,447	-9.2	5,269	10.8
2. Pasivos Sujetos a Encaje	420,323	-2,213	-0.5	2,989	0.7	2,165	0.5	2,165	0.5	23,381	5.9
Cuenta Corriente	46,064	-4,334	-8.6	31	0.1	-2,976	-6.1	-2,976	-6.1	1,367	3.1
Ahorros	169,103	2,857	1.7	1,427	0.9	360	0.2	360	0.2	12,456	8.0
CDT + Bonos	192,394	36	0.0	222	0.1	5,606	3.0	5,606	3.0	9,337	5.1
CDT menor a 18 meses	79,951	-1	0.0	1,292	1.6	6,348	8.6	6,348	8.6	2,125	2.7
CDT mayor a 18 meses	86,721	16	0.0	-524	-0.6	484	0.6	484	0.6	5,727	7.1
Bonos	25,722	21	0.1	-546	-2.1	-1,226	-4.5	-1,226	-4.5	1,485	6.1
Depósitos Fiduciarios (impuestos y otros conceptos)	7,655	-1,254	-14.1	1,377	21.9	1,030	15.6	1,030	15.6	274	3.7
Depósitos a la Vista	5,107	481	10.4	-69	-1.3	-1,855	-26.6	-1,855	-26.6	-52	-1.0
Repos con el Sector Real	0	-	-	-	-	-	-	-	-	-	-
ITEM DE MEMORANDO											
M1. Medios de pago	100,115	-3,222	-3.1	-627	-0.6	-8,423	-7.8	-8,423	-7.8	6,636	7.1
M1 + Ahorros	269,219	-365	-0.1	800	0.3	-8,063	-2.9	-8,063	-2.9	19,092	7.6
PSE sin depósitos fiduciarios	412,669	-960	-0.2	1,612	0.4	1,135	0.3	1,135	0.3	23,107	5.9
M3 sin fiduciarios	466,720	153	0.0	954	0.2	-4,312	-0.9	-4,312	-0.9	28,377	6.5
Variaciones Anualizadas		Semanal		Últimas 4 sem.		Últimas 13 sem.					
M3		-11.4		6.6		-2.7					
Efectivo		194.8		-14.6		-31.9					
PSE		-23.9		9.7		2.1					
M1		-80.7		-7.8		-27.6					
M1 + Ahorros		-6.8		3.9		-11.1					
PSE sin depós. Fiduc.		-11.4		5.2		1.1					
M3 sin Fiduciarios		1.7		2.7		-3.6					

1/ No incluye FDN. A partir de la semana del 9 de diciembre de 2016 se incluyen en toda la serie los bonos denominados en pesos emitidos en el exterior por Findeter en 2014.

Fuentes: Banco de la República y Formato 281 de la Superintendencia Financiera de Colombia.

c. M3, PSE Y M1 + AHORRO

Variaciones anuales (%) de datos semanales

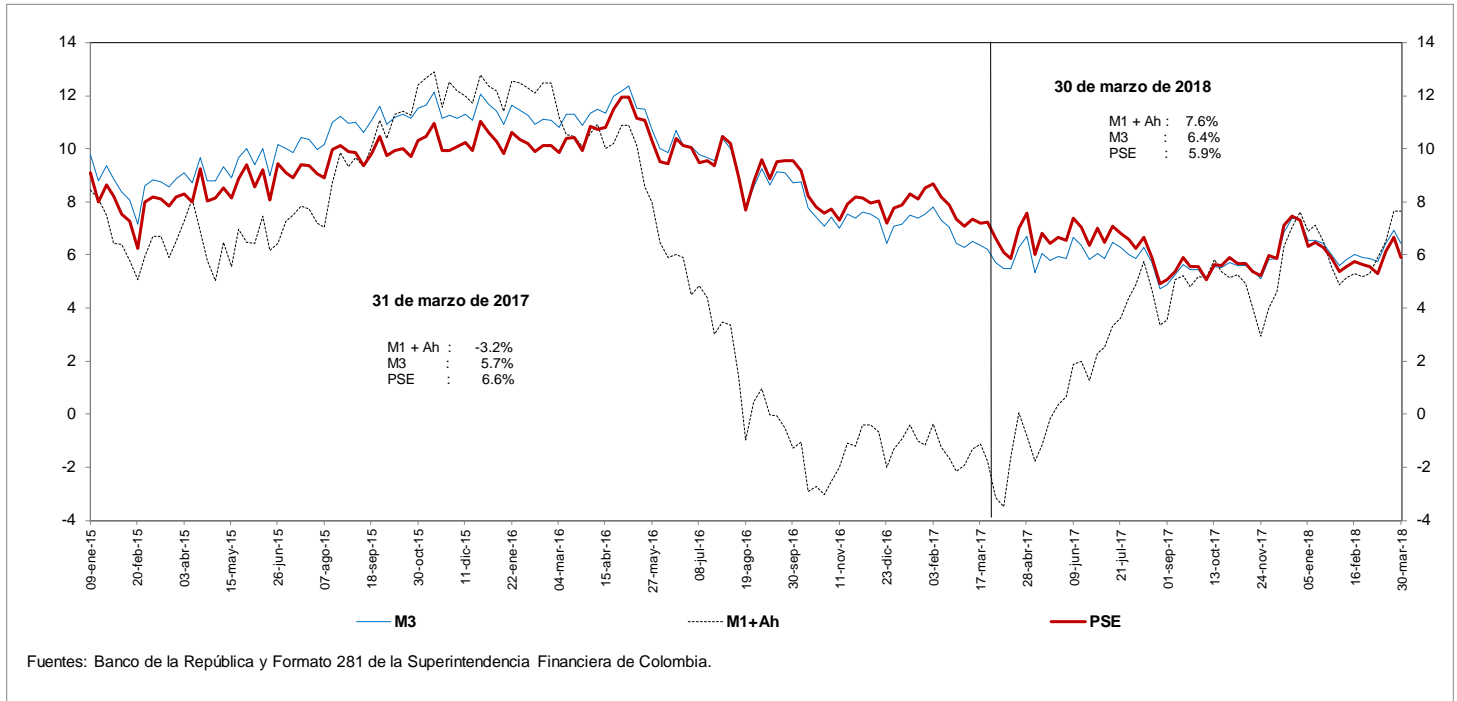

d. M3 Y PSE sin fiduciarios y M1 + AHORRO

Variaciones anuales (%) de datos semanales

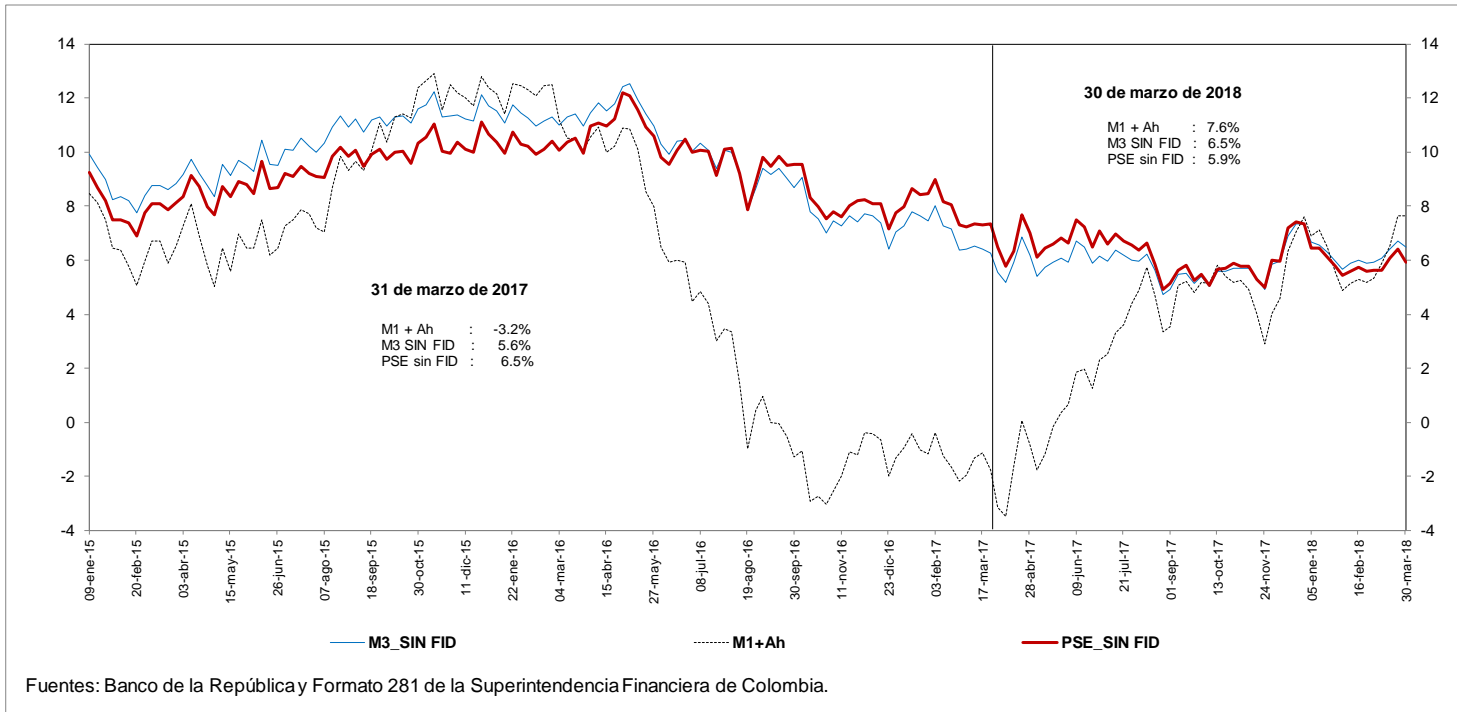

e. M3 Y PSE sin fiduciarios
Variaciones anualizadas últimas 13 semanas

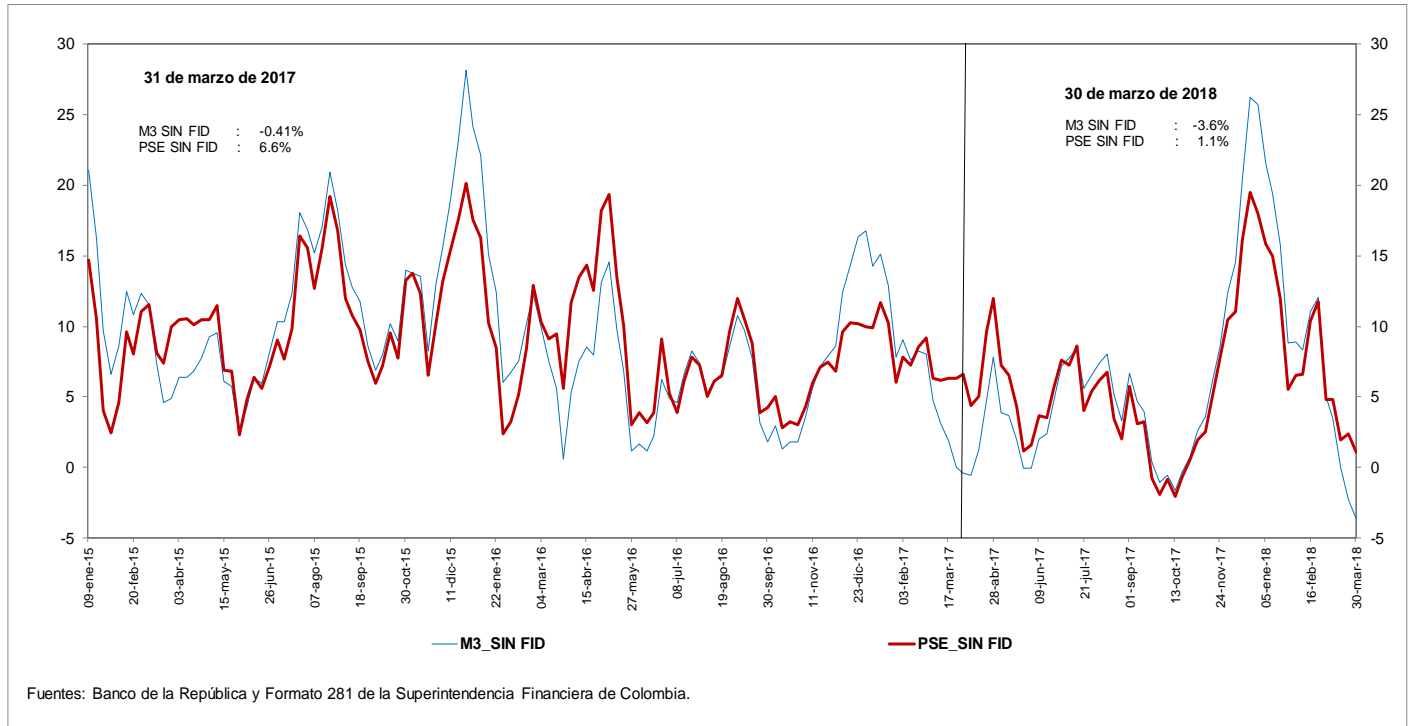

g. M3 y M1+AHORRO
Variaciones anualizadas últimas 13 semanas

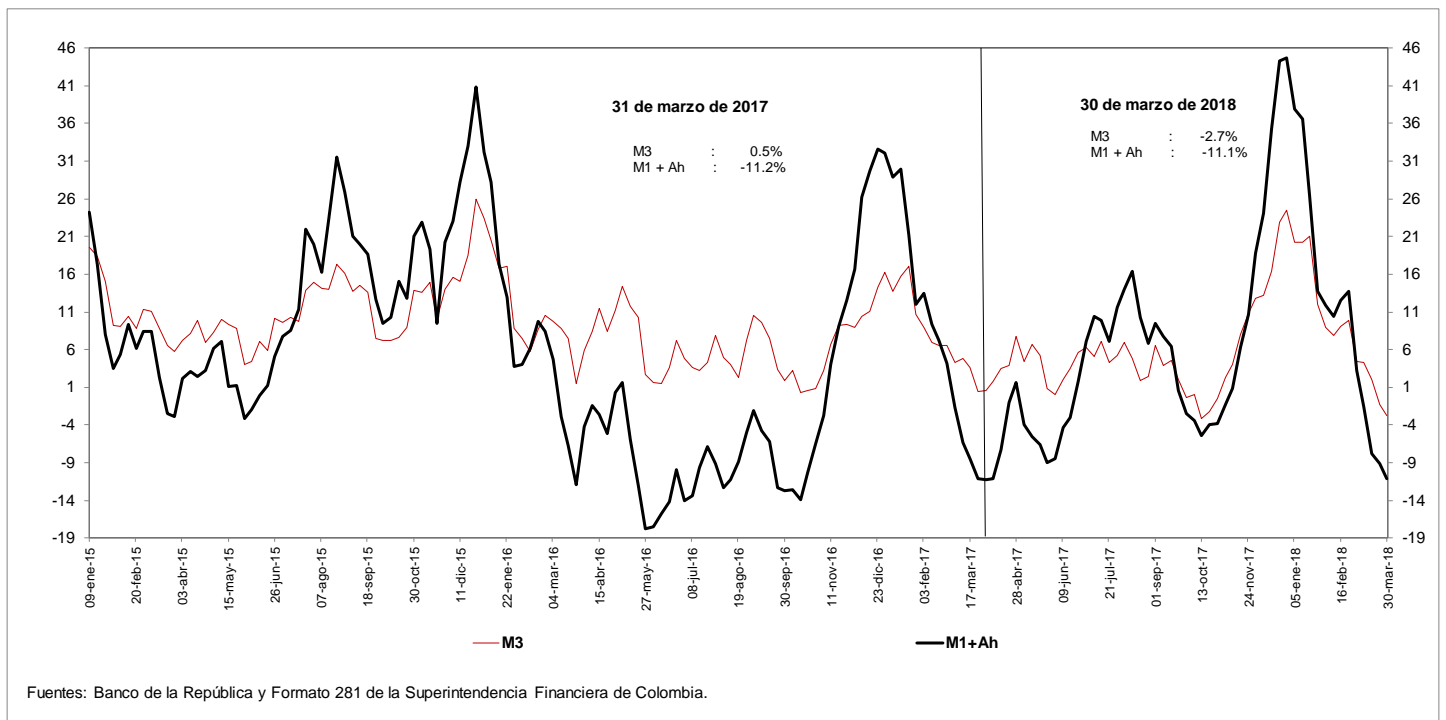

i. Base Monetaria y Multiplicador de M3
Promedio de orden 13

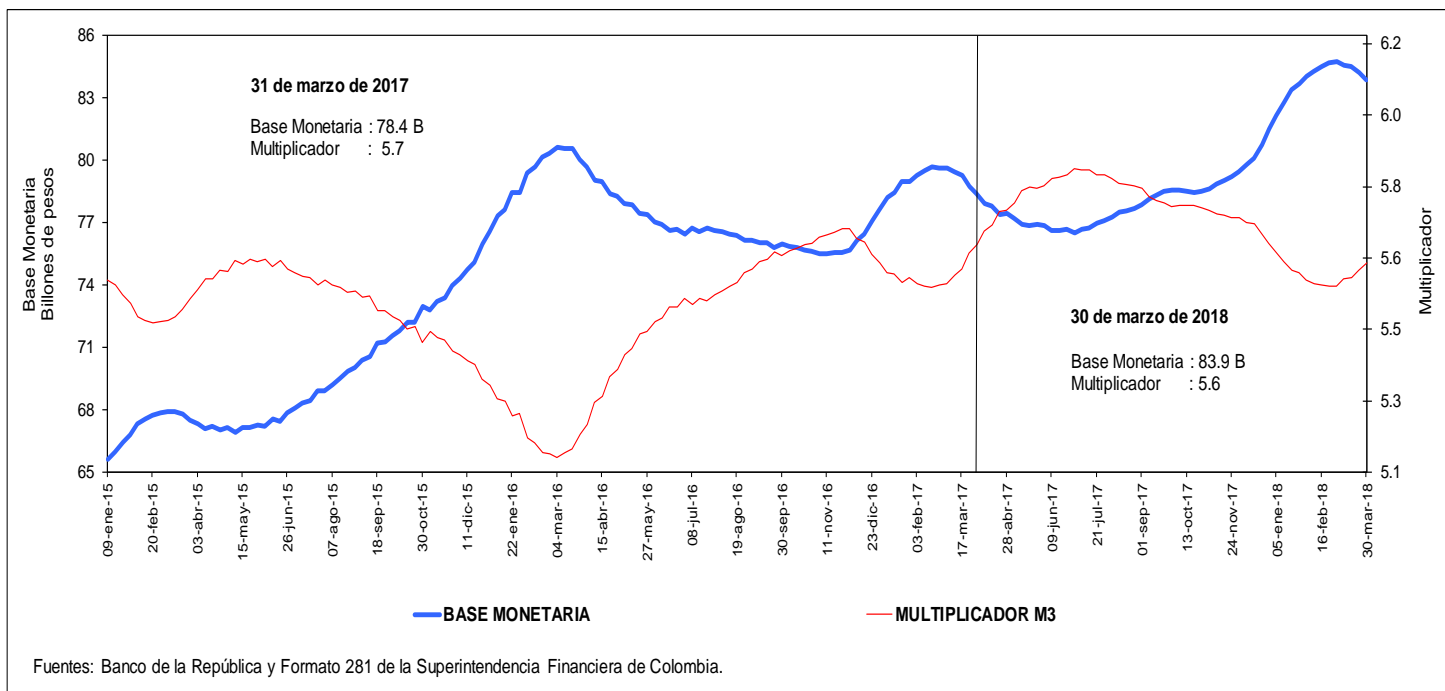

j. Coeficientes de Efectivo y Reserva
Promedio de orden 13

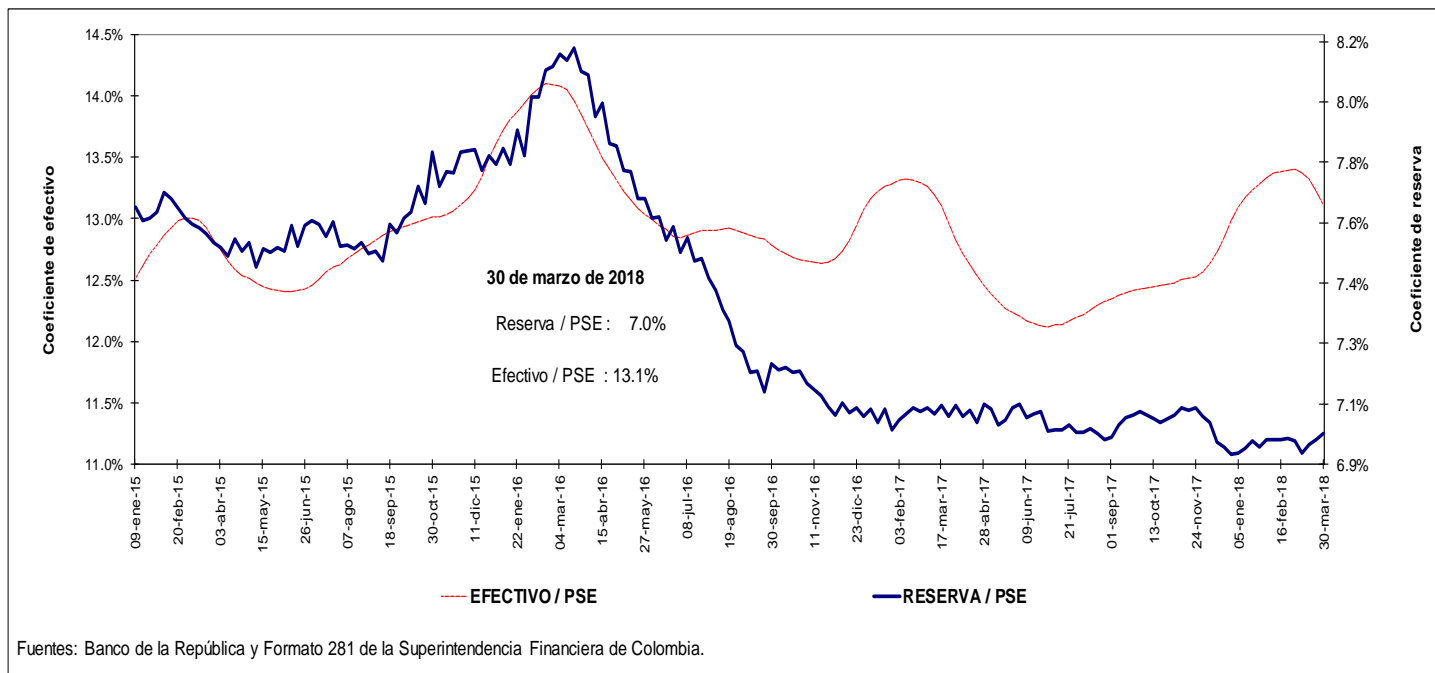

4. Activos internos del sector financiero y mercado de crédito Cartera

a. Cartera Bruta M/T del Sistema Financiero por Modalidad de Crédito *

30 de marzo de 2018

(Miles de millones de pesos y porcentajes)

Moneda		Saldo	Participación %	Variaciones									
				Semanal		Últimas 4 semanas		Últimas 13 semanas		Año corrido		Anual	
				Absoluta	%	Absoluta	%	Absoluta	%	Absoluta	%	Absoluta	%
Legal	Cartera ajustada	414,984	100.0	387	0.1	3,482	0.8	6,114	1.5	6,114	1.5	27,665	7.1
	Comercial 1/	218,217	52.6	85	0.0	2,423	1.1	3,670	1.7	3,670	1.7	11,133	5.4
	Consumo	124,316	30.0	134	0.1	512	0.4	1,130	0.9	1,130	0.9	9,649	8.4
	Hipotecaria ajustada 2/	60,223	14.5	132	0.2	521	0.9	1,238	2.1	1,238	2.1	6,096	11.3
	Microcrédito	12,228	2.9	35	0.3	26	0.2	76	0.6	76	0.6	787	6.9
	Memo ítem												
	Hipotecaria	55,864	13.6	214	0.4	713	1.3	1,173	2.1	1,173	2.1	5,634	11.2
	Variaciones Anualizadas												
	Total cart. ajustada m/l				5.0	11.6	6.1	6.1					
				Comercial	2.1	15.6	7.0	7.0					
			Consumo	5.8	5.5	3.7	3.7						
			Hipotecaria	12.1	12.0	8.7	8.7						
			Microcredito	16.2	2.8	2.5	2.5						
Extranjera	Total cartera en M. E.	17,282		-602	-3.4	-799	-4.4	-2,221	-11.4	-2,221	-11.4	-3,603	-17.3
	Total cartera en M. E. Mill. US\$	6,216		-62	-1.0	-64	-1.0	-320	-4.9	-320	-4.9	-1,022	-14.1
	Variaciones Anualizadas m/e												
	Expresada en pesos												
				-83.1		-44.4		-38.3		-38.3			
Expresada en dólares				-40.2		-12.5		-18.2		-18.2			
Total	Cartera total ajustada	432,267	100.0	-215	0.0	2,683	0.6	3,894	0.9	3,894	0.9	24,062	5.9
	Comercial	235,008	54.4	-509	-0.2	1,636	0.7	1,498	0.6	1,498	0.6	7,532	3.3
	Consumo	124,808	28.9	127	0.1	501	0.4	1,082	0.9	1,082	0.9	9,646	8.4
	Hipotecaria ajustada 1/	60,223	13.9	132	0.2	521	0.9	1,238	2.1	1,238	2.1	6,096	11.3
	Microcrédito	12,228	2.8	35	0.3	26	0.2	76	0.6	76	0.6	787	6.9
	Variaciones Anualizadas												
	Total cart. ajustada m/t				-2.6	8.4	3.7	3.7					
				Comercial	-10.6	9.5	2.6	2.6					
				Consumo	5.4	5.4	3.5	3.5					
				Hipotecaria	12.1	12.0	8.7	8.7					
			Microcredito	16.2	2.8	2.5	2.5						

b. Cartera Neta M/T del Sistema Financiero por Modalidad de Crédito*

30 de marzo de 2018

(Miles de millones de pesos y porcentajes)

	Total cartera neta ml ajustada	389,526		626	0.2	3,807	1.0	4,833	1.3	4,833	1.3	22,585	6.2
	Comercial 1/	205,381		115	0.1	2,586	1.3	2,926	1.4	2,926	1.4	8,300	4.2
	Consumo	114,497		317	0.3	659	0.6	675	0.6	675	0.6	7,819	7.3
	Hipotecaria ajustada 2/	58,299		127	0.2	513	0.9	1,150	2.0	1,150	2.0	5,751	10.9
	Microcrédito	11,349		66	0.6	49	0.4	82	0.7	82	0.7	714	6.7
	Total cartera en M. E.	17,282		-602	-3.4	-799	-4.4	-2,221	-11.4	-2,221	-11.4	-3,602	-17.2
	Cartera Neta Ajustada Moneda Total	406,808		24	0.0	3,009	0.7	2,612	0.6	2,612	0.6	18,982	4.9

* No incluye FDN.

1/ Incluye ventas de cartera para manejo a través de derechos fiduciarios y ajustes por leasing operativo

2/ Incluye ajuste por titularización de cartera hipotecaria

Fuentes: Formato 281 de la Superintendencia Financiera de Colombia, Titularizadora Colombia y cálculos Banco de la República.

c. Cartera bruta en moneda legal
Variaciones anuales (%) de datos semanales

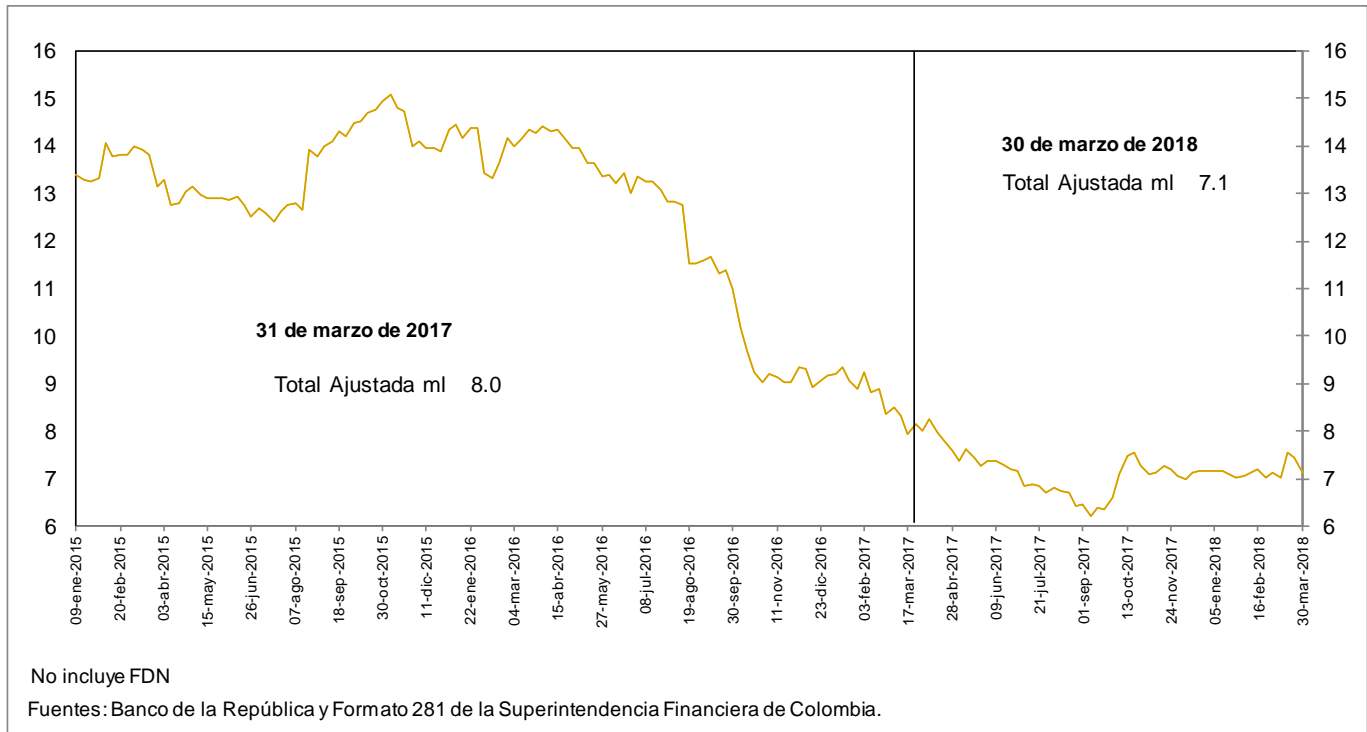

d. Cartera bruta en moneda legal por modalidad de crédito
Variaciones anuales (%) de datos semanales

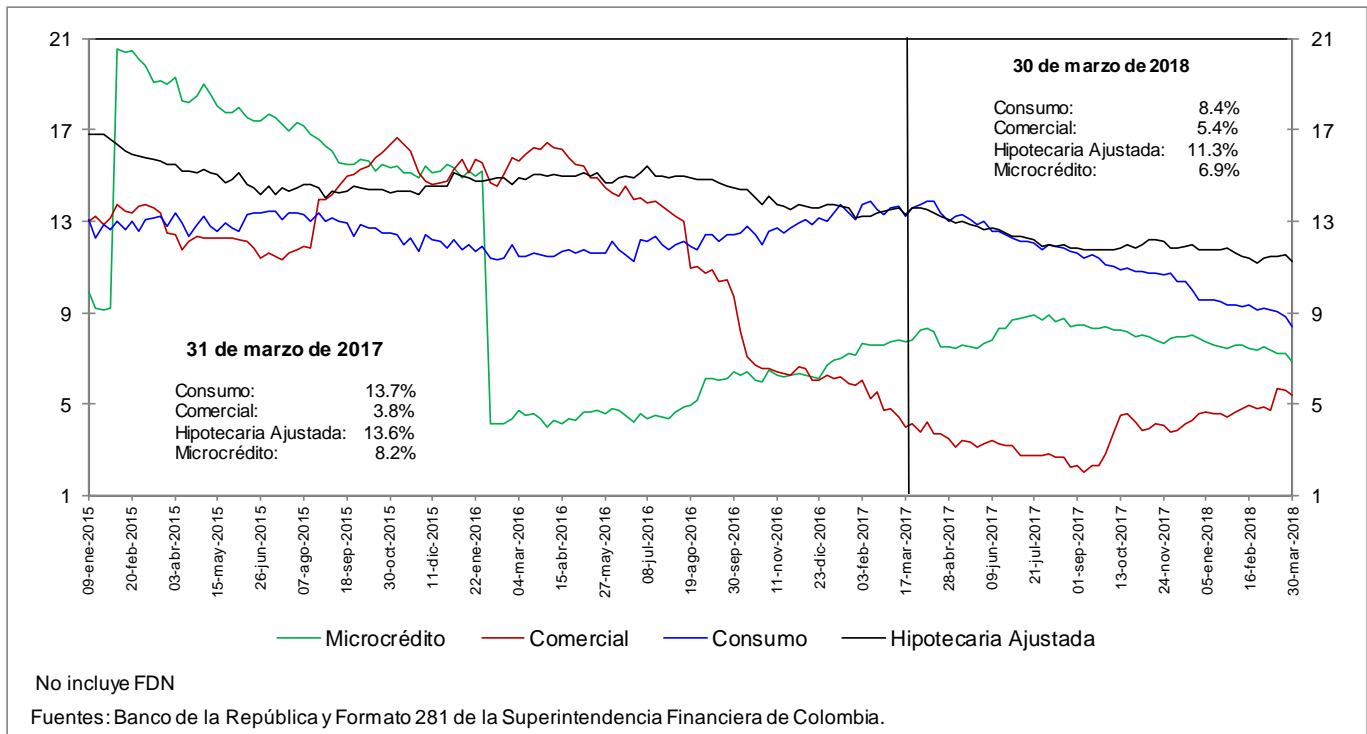

e. Cartera bruta en moneda legal por modalidad de crédito
Variaciones anualizadas últimas 13 semanas (%)

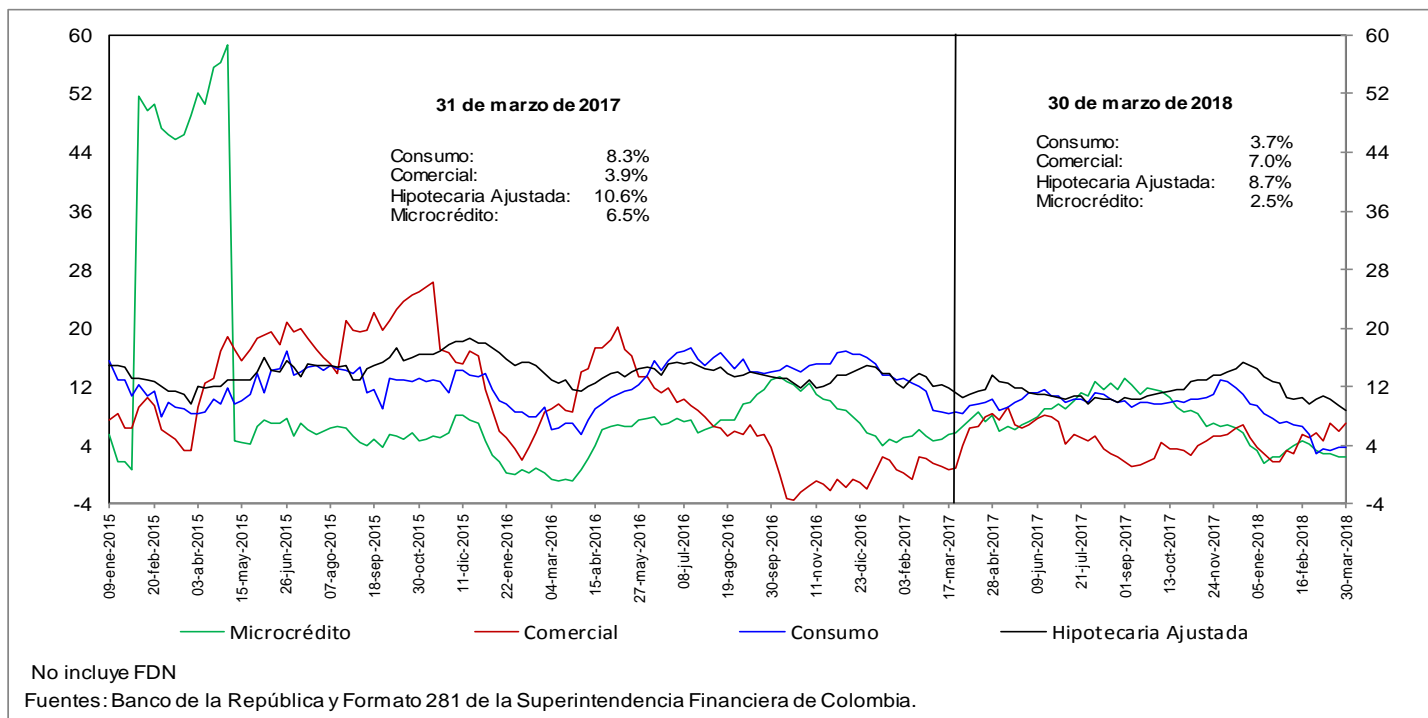

h. Cartera moneda extranjera en dólares (%)

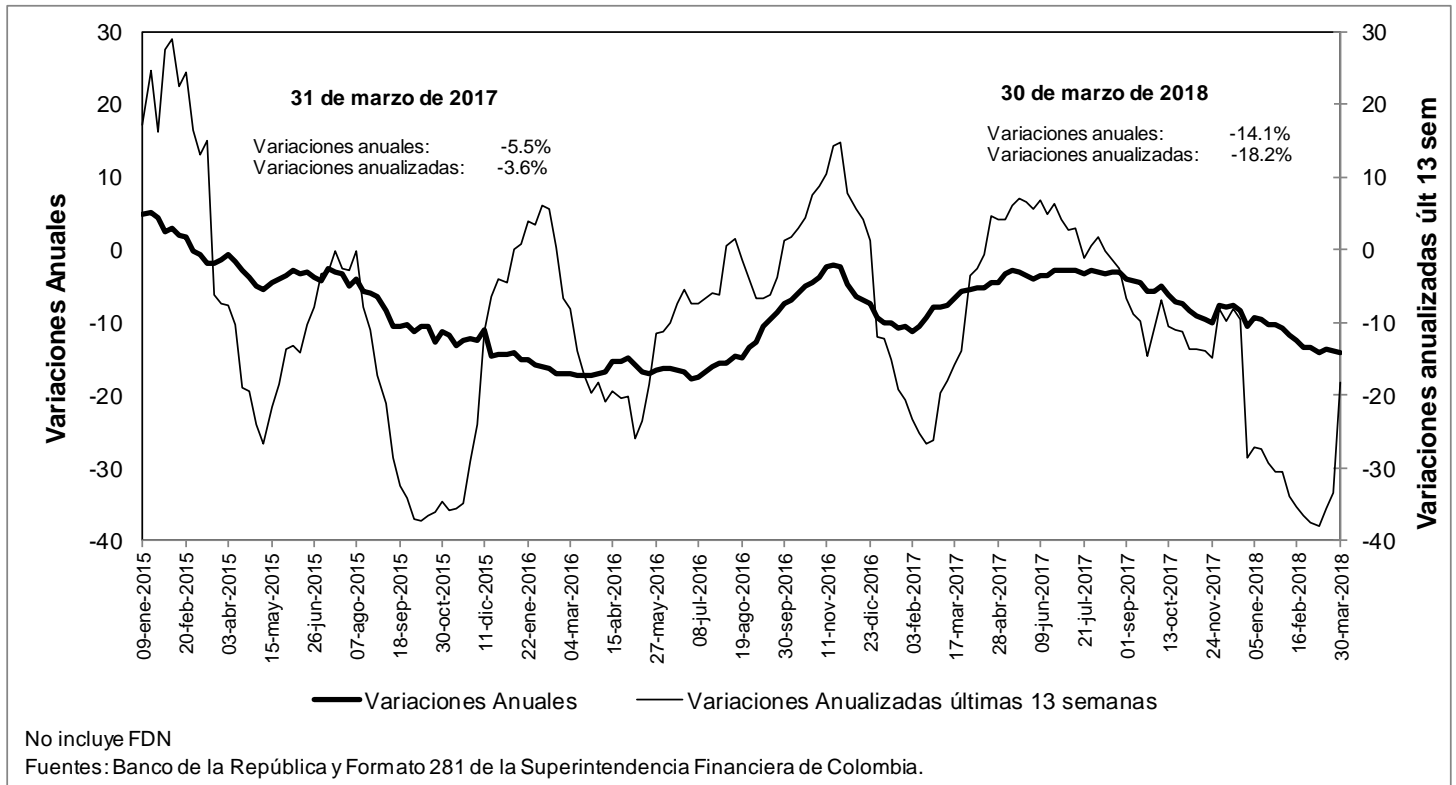

n. Bonos emitidos por los establecimientos de crédito -variación anual (%) y saldo (bill.)-

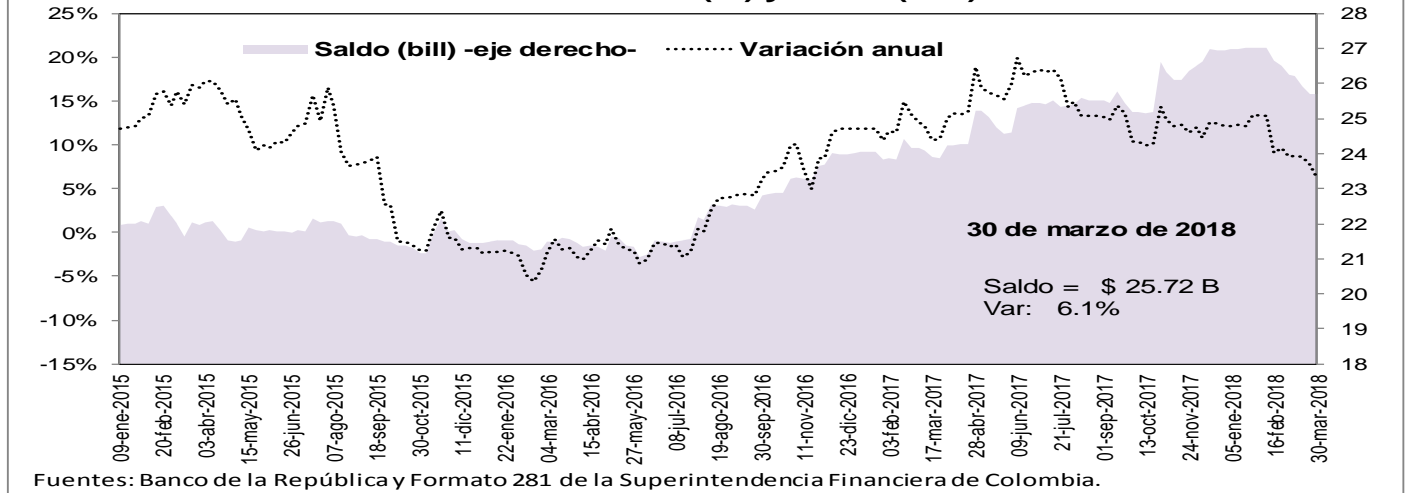

O. Variaciones anuales nominales y reales de agregados monetarios (Información mensual)

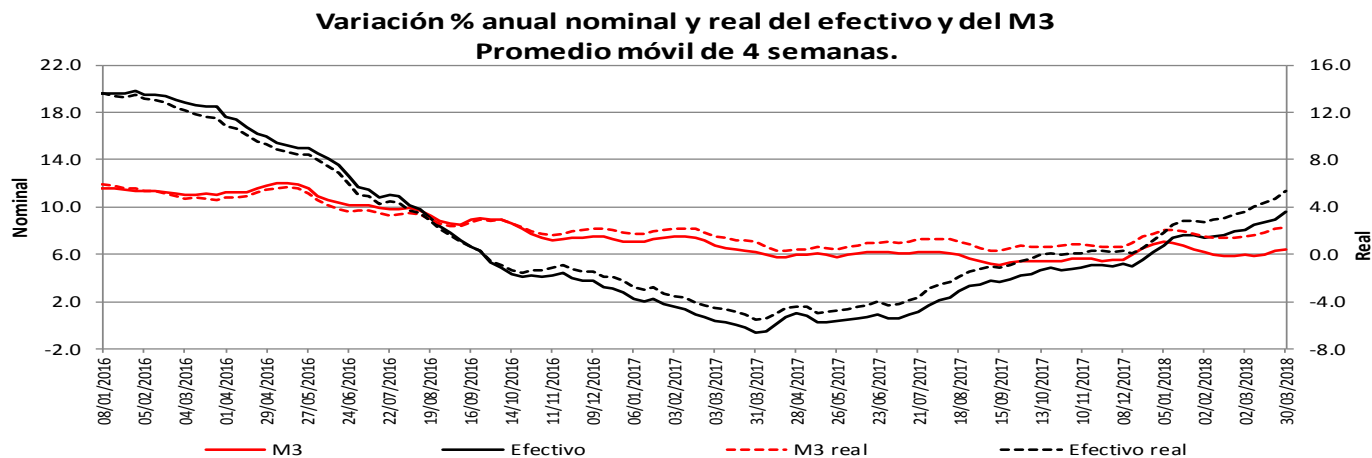

* IPC sin alimentos

Fuentes: Banco de la República y Formato 281 de la Superintendencia Financiera de Colombia.

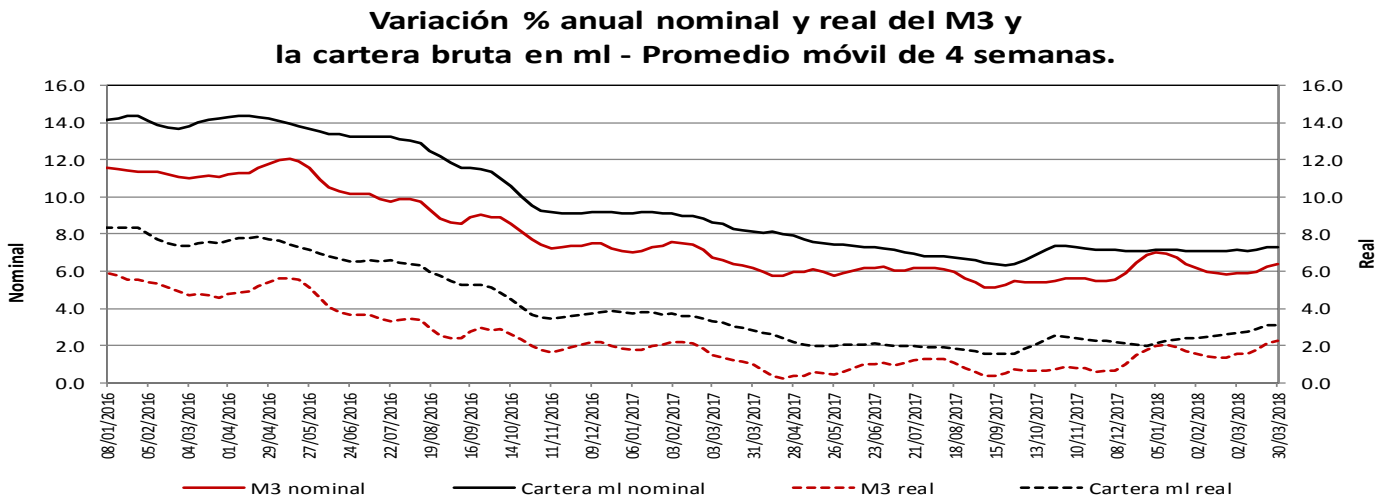

* IPC sin alimentos

Fuentes: Banco de la República y Formato 281 de la Superintendencia Financiera de Colombia.

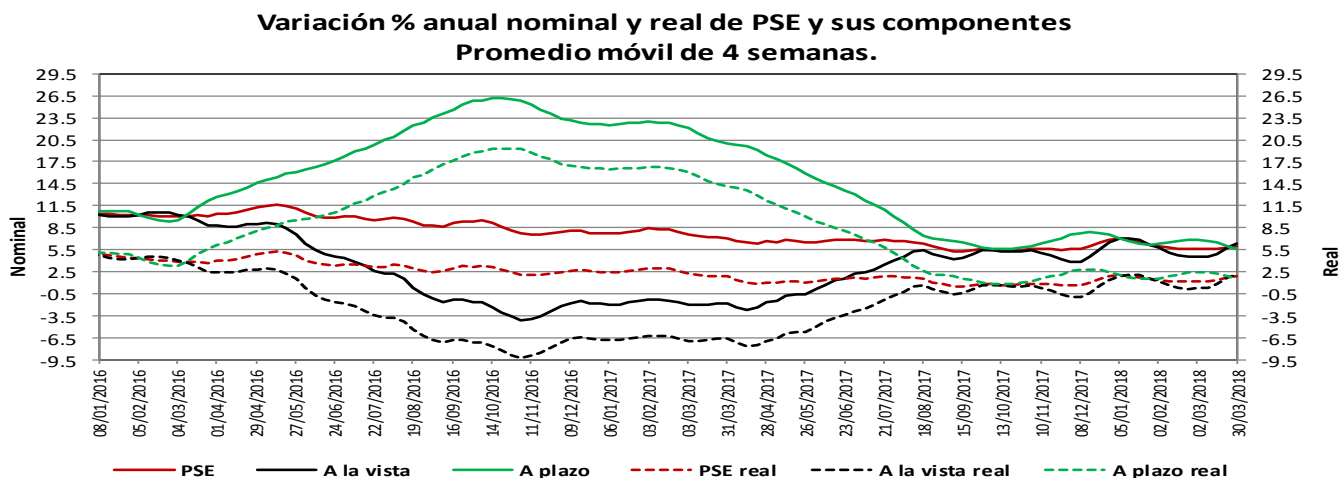

* IPC sin alimentos

Fuentes: Banco de la República y Formato 281 de la Superintendencia Financiera de Colombia.

Variación % anual nominal de la cartera en moneda nacional y sus componentes - Promedio móvil de 4 semanas

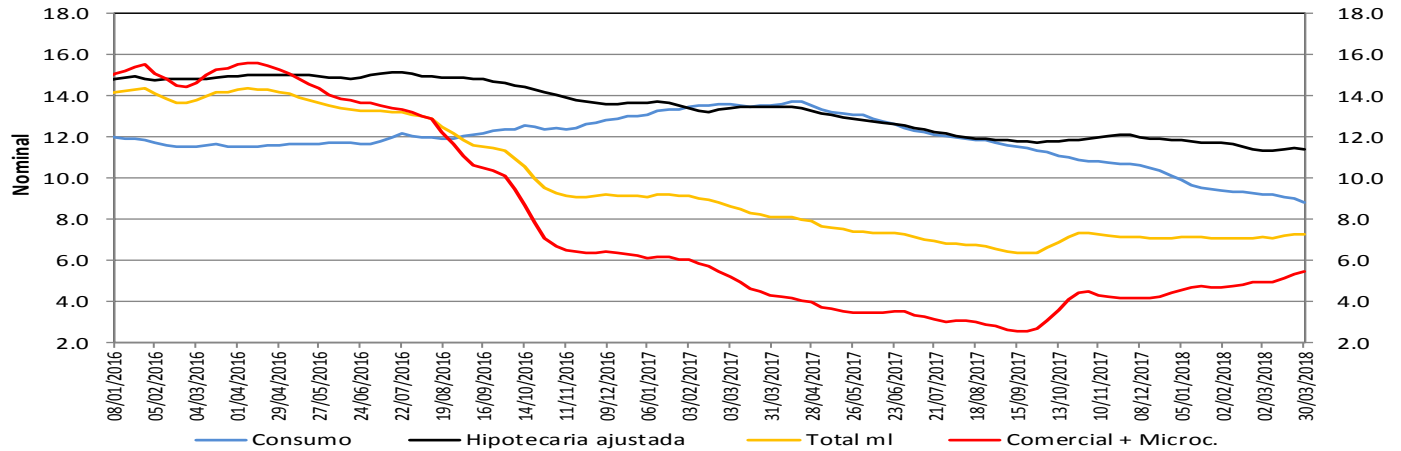

Fuentes: Banco de la República y Formato 281 de la Superintendencia Financiera de Colombia.

Variación % anual real de la cartera en moneda nacional y sus componentes - Promedio móvil de 4 semanas

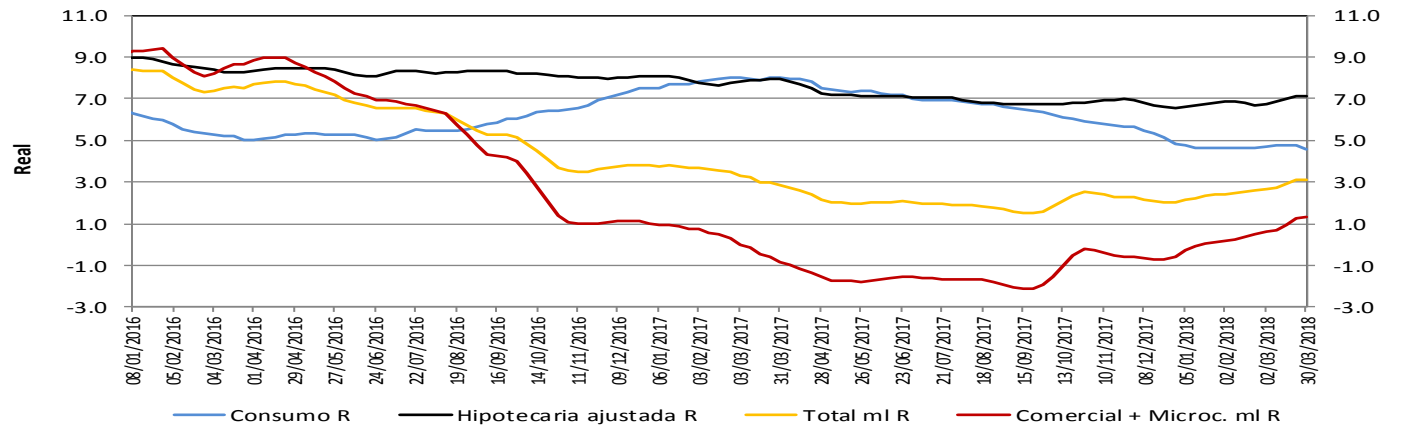

* IPC sin alimentos para el cálculo de la real.

Fuentes: Banco de la República y Formato 281 de la Superintendencia Financiera de Colombia.

Variación % anual nominal (N) y real (R) de la cartera en moneda nacional y total - Promedio móvil de 4 semanas

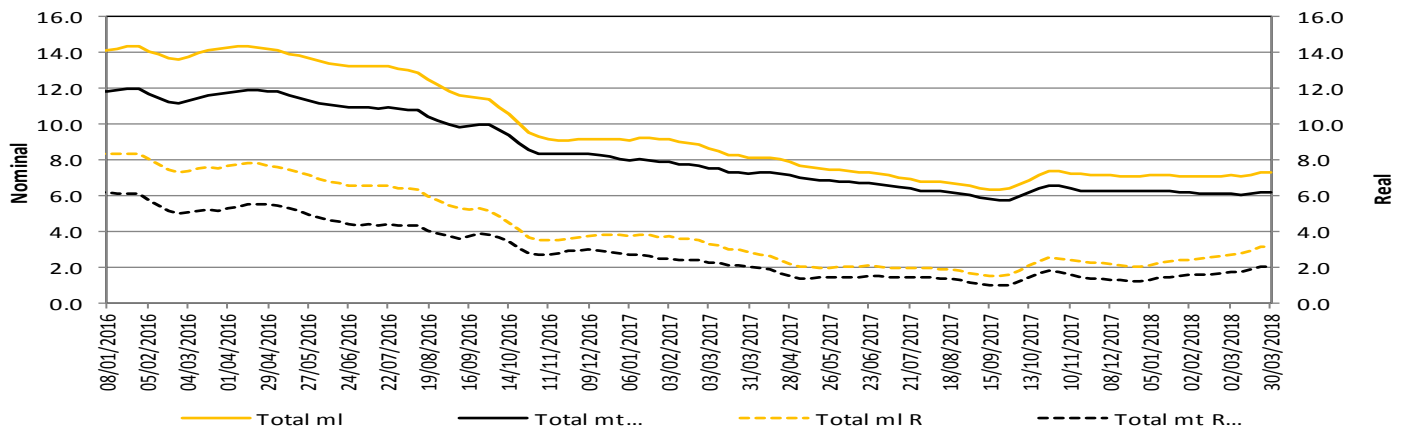

* IPC sin alimentos para el cálculo de la real.

La cartera en moneda extranjera se ajustó por tasa de cambio.

Fuentes: Banco de la República y Formato 281 de la Superintendencia Financiera de Colombia.

5. Margen de intermediación del sistema financiero

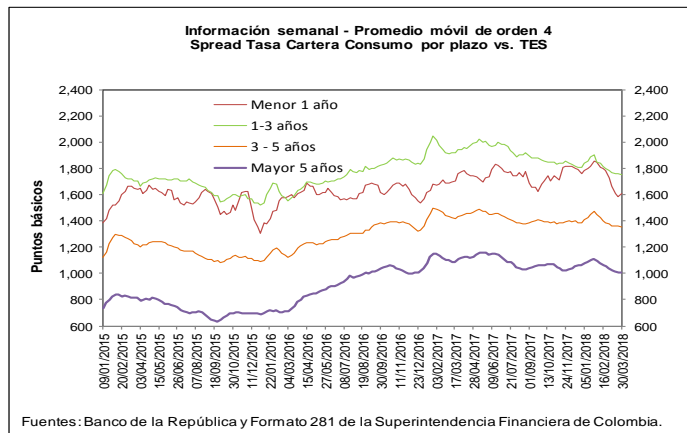
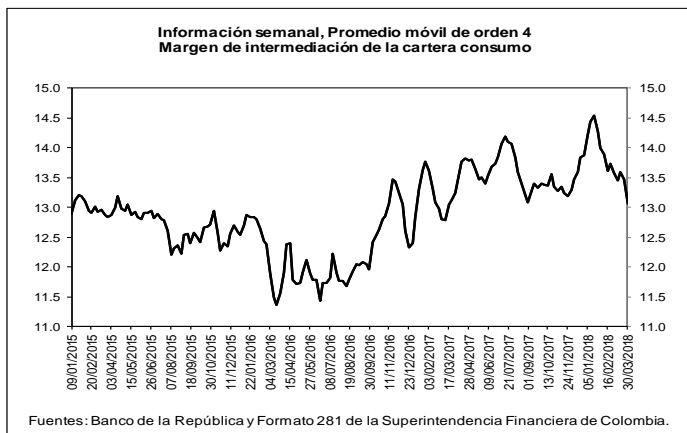
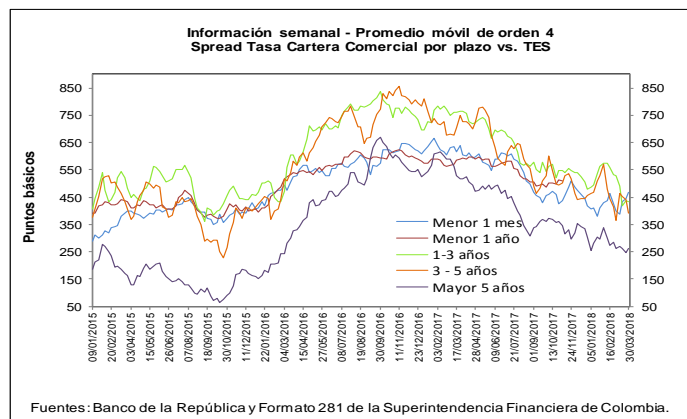
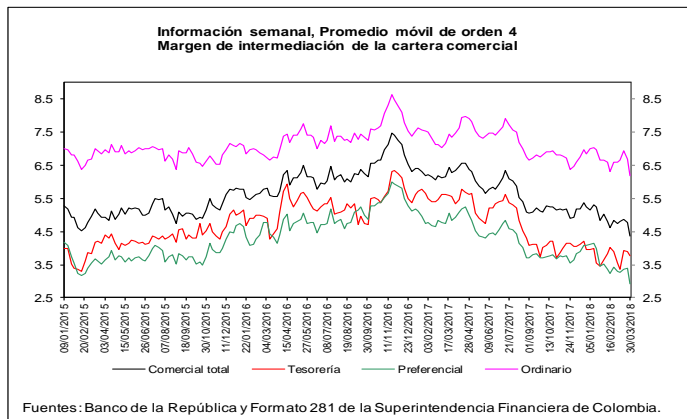
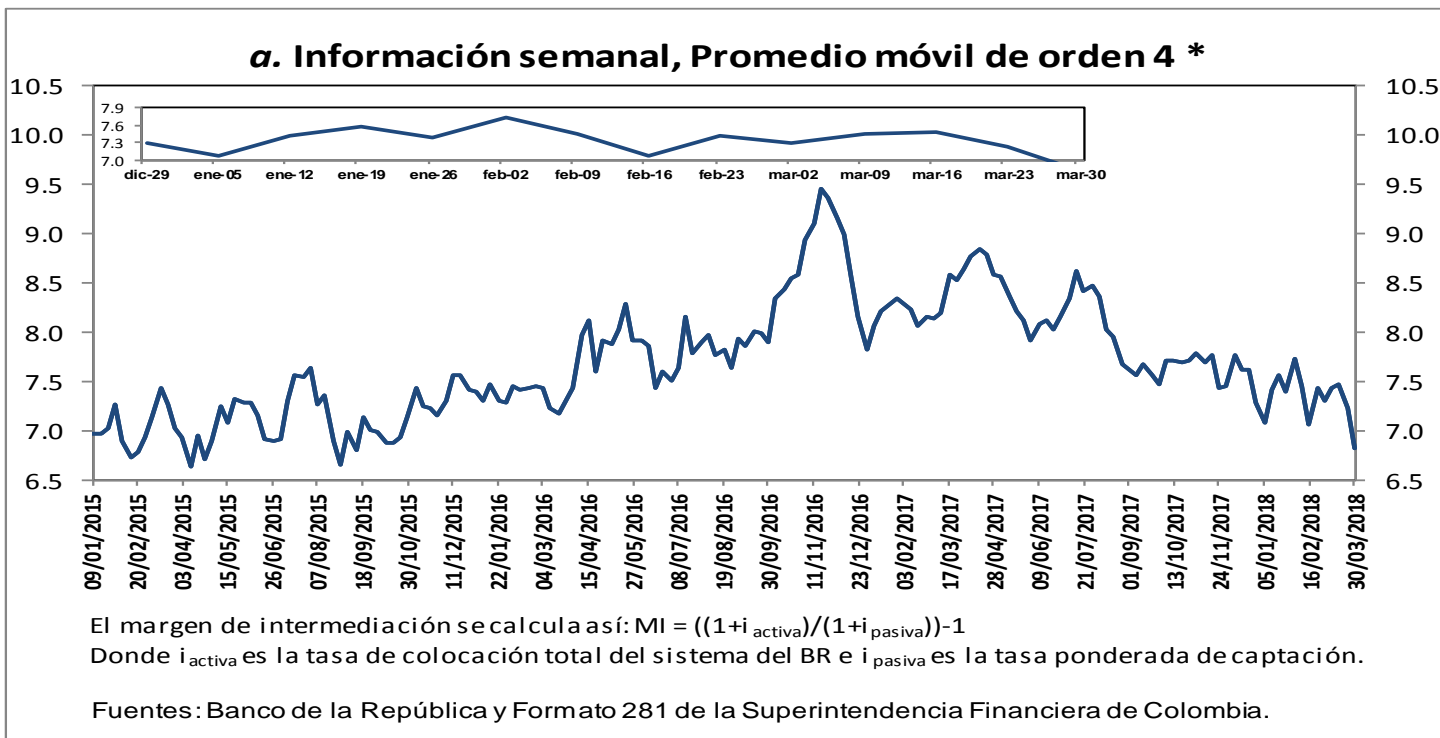

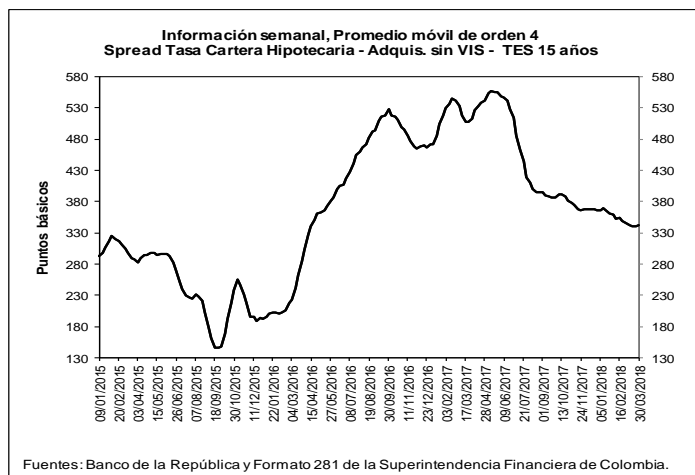
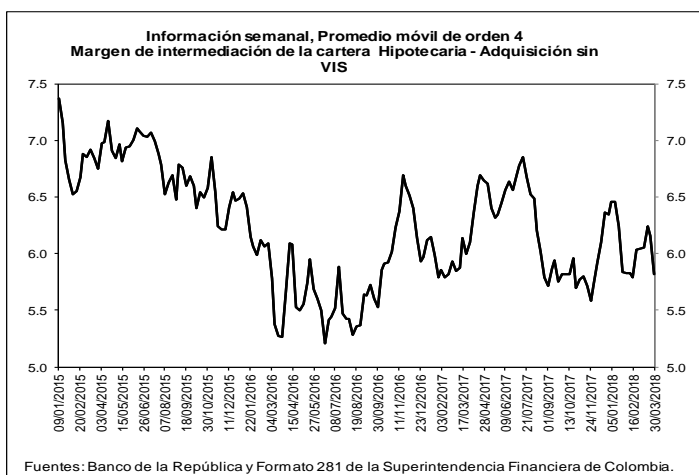

b. Spreads Tasa Cartera Comercial y Consumo por plazo vs. TES (Información semanal - Promedio móvil de orden 4)

	Fecha	Variación (pb)					
		30-mar-18	1 semana	4 semanas	13 semanas	año corrido	año completo
Spread: tasa de interés cartera - tasa TES (puntos básicos)							
Comercial							
Menor a 1 mes	467.3	22.19	67.95	47.55	47.55	(138.90)	
Menor 1 año	516.3	4.13	39.54	16.12	16.12	(77.66)	
De 1 - 3 años	431.6	(6.58)	(95.16)	(48.37)	(48.37)	(331.92)	
De 3 - 5 años	389.8	(51.96)	23.69	(67.19)	(67.19)	(337.47)	
Mayor 5 años	261.3	14.68	(1.99)	(44.33)	(44.33)	(256.47)	
Consumo							
Menor 1 año	1,604.8	18.66	(121.82)	(153.70)	(153.70)	(170.52)	
De 1 - 3 años	1,752.6	(6.11)	(30.74)	(54.32)	(54.32)	(191.21)	
De 3 - 5 años	1,355.2	(3.32)	(18.39)	(29.16)	(29.16)	(85.55)	
Mayor 5 años	1,009.7	(0.98)	(28.45)	(51.77)	(51.77)	(105.98)	
Vivienda							
Mayor 15 años	341.7	1.41	(4.13)	(25.00)	(25.00)	(169.98)	
Memo Item (Información semanal - Promedio móvil de orden 4)							
	Monto semanal		Variación (pb)				
	mm de pesos		1 semana	4 semanas	13 semanas	año corrido	año completo
Tasas Comercial (%)							
Menor a 1 mes	8.6	98	18.68	44.50	28.35	28.35	(297.95)
Menor 1 año	9.6	1,281	(0.19)	22.09	(2.71)	(2.71)	(283.58)
De 1 - 3 años	9.4	895	(10.40)	(105.63)	(38.25)	(38.25)	(436.84)
De 3 - 5 años	9.7	327	(55.60)	19.94	(49.71)	(49.71)	(391.70)
Mayor 5 años	9.5	616	10.66	0.83	(13.10)	(13.10)	(266.44)
Tasas Consumo (%)							
Menor 1 año	20.5	12	14.34	(139.27)	(172.53)	(172.53)	(376.45)
De 1 - 3 años	22.6	106	(9.94)	(41.21)	(44.21)	(44.21)	(296.13)
De 3 - 5 años	19.3	423	(6.96)	(22.15)	(11.67)	(11.67)	(139.77)
Mayor 5 años	17.0	662	(4.99)	(25.64)	(20.54)	(20.54)	(115.96)
Tasas Vivienda (%)							
Mayor 15 años	10.8	257	(2.50)	(1.57)	(5.82)	(5.82)	(163.93)
Tasas Tes (%)							
Menor a 1 mes	4.0	n.a	(3.52)	(23.44)	(19.19)	(19.19)	(159.05)
Menor a 1 año	4.5	n.a	(4.32)	(17.44)	(18.83)	(18.83)	(205.93)
De 1 a 3 años	5.1	n.a	(3.83)	(10.47)	10.12	10.12	(104.92)
De 3 a 5 años	5.8	n.a	(3.64)	(3.75)	17.49	17.49	(54.22)
Mayor a 5 años	6.9	n.a	(4.02)	2.81	31.23	31.23	(9.98)
Mayor a 15 años	7.4	n.a	(3.91)	2.56	19.18	19.18	6.05

Fuentes: Banco de la República y Formato 281 de la Superintendencia Financiera de Colombia.

6. Inversiones

a. Inversiones Netas de los Establecimientos de Crédito 1/ (Miles de millones de pesos y porcentajes)

(Miles de millones de pesos)	Saldo a 30/03/2018	VARIACIONES									
		SEMANTAL		ÚLTIMAS 4 SEMANAS		ÚLTIMAS 13 SEMANAS		AÑO CORRIDO		ANUAL	
		ABS	%	ABS	%	ABS	%	ABS	%	ABS	%
A. Moneda Legal	85,460	18	0.0	-229	-0.3	3,170	3.9	3,170	3.9	7,335	9.4
B. Moneda Extranjera	26,960	-471	-1.7	-1,363	-4.8	-1,760	-6.1	-1,760	-6.1	468	1.8
C. TOTAL (A+B=C)	112,420	-453	-0.4	-1,592	-1.4	1,410	1.3	1,410	1.3	7,803	7.5
ITEM DE MEMORANDO											
Moneda Extranjera - En millones US\$ 2/	9,696	68	0.7	-141	-1.4	72	0.7	72	0.7	515	5.6
TASA REPRESENTATIVA DE MERCADO	2,780	-69	-2.4	-99	-3.4	-204	-6.8	-204	-6.8	-105	-3.6

b. Inversiones de los Establecimientos de Crédito en ML 1/

(Miles de millones de pesos)	Saldo a 30/03/2018	VARIACIONES									
		SEMANTAL		ÚLTIMAS 4 SEMANAS		ÚLTIMAS 13 SEMANAS		AÑO CORRIDO		ANUAL	
		ABS	%	ABS	%	ABS	%	ABS	%	ABS	%
INVERSIONES NETAS	85,460	18	0.0	-229	-0.3	3,170	3.9	3,170	3.9	7,335	9.4
A. Establecimientos de crédito	85,460	18	0.0	-229	-0.3	3,170	3.9	3,170	3.9	7,335	9.4
Inversiones Brutas	85,554	16	0.0	-231	-0.3	3,174	3.9	3,174	3.9	7,348	9.4
a) Títulos de deuda:	64,685	-231	-0.4	-431	-0.7	3,100	5.0	3,100	5.0	5,070	8.5
Título de Tesorería - TES	49,589	-227	-0.5	-607	-1.2	3,655	8.0	3,655	8.0	4,440	9.8
Otros Títulos de deuda pública	4,543	8	0.2	78	1.7	-30	-0.7	-30	-0.7	168	3.8
Otros emisores Nacionales	10,553	-12	-0.1	98	0.9	-525	-4.7	-525	-4.7	469	4.7
Emisores Extranjeros	0	0	--	0	--	0	--	0	--	-6	--
b) Instrumentos de patrimonio	3,595	193	5.7	265	7.9	80	2.3	80	2.3	651	22.1
c) Otras inversiones 2/	17,274	54	0.3	-64	-0.4	-6	0.0	-6	0.0	1,627	10.4
Deterioro	94	-2	-2.0	-2	-2.1	4	4.3	4	4.3	13	16.3

c. Inversiones de los Establecimientos de Crédito en ME 1/

(Miles de millones de pesos)	Saldo a 30/03/2018	VARIACIONES									
		SEMANTAL		ÚLTIMAS 4 SEMANAS		ÚLTIMAS 13 SEMANAS		AÑO CORRIDO		ANUAL	
		ABS	%	ABS	%	ABS	%	ABS	%	ABS	%
INVERSIONES NETAS	26,960	-471	-1.7	-1,363	-4.8	-1,760	-6.1	-1,760	-6.1	468	1.8
A. Establecimientos de crédito	26,960	-471	-1.7	-1,363	-4.8	-1,760	-6.1	-1,760	-6.1	468	1.8
Inversiones Brutas	26,960	-471	-1.7	-1,363	-4.8	-1,760	-6.1	-1,760	-6.1	468	1.8
a) Títulos de deuda:	737	-165	-18.3	-182	-19.8	-83	-10.1	-83	-10.1	-152	-17.1
Título de Tesorería - TES	215	-33	-13.2	-38	-15.0	-26	-10.6	-26	-10.6	74	51.9
Otros Títulos de deuda pública	146	12	8.6	12	8.9	22	17.6	22	17.6	-163	-52.7
Otros emisores Nacionales	134	-3	-2.3	-4	-3.2	8	6.3	8	6.3	23	20.2
Emisores Extranjeros	242	-141	-36.8	-151	-38.5	-87	-26.4	-87	-26.4	-85	-25.9
b) Instrumentos de patrimonio	99	-5	-4.9	-10	-9.2	-10	-9.3	-10	-9.3	27	37.0
c) Otras inversiones 2/	26,124	-301	-1.1	-1,171	-4.3	-1,667	-6.0	-1,667	-6.0	593	2.3
Deterioro	0	0	-2.4	0	-3.4	0	-6.8	0	-6.8	0	-3.6

1/ No incluye FDN

2/ Incluye inversiones en subsidiarias y filiales, en asociadas, en negocios y operaciones conjuntas y en derechos fiduciarios. Incluye ajustes por reclasificación entre monedas nacional y extranjera.

Fuentes: Formato 281 de la Superintendencia Financiera de Colombia y cálculos Banco de la República.

7. Balance consolidado de los Establecimientos de Crédito

PRINCIPALES CUENTAS DEL BALANCE DE LOS ESTABLECIMIENTOS DE CRÉDITO*

Miles de millones de pesos y porcentajes

Concepto	Saldo a		VARIACIONES									
	marzo 31 2017	marzo 30 2018	SEMANAL		ULTIMAS 4 SEM		ULTIMAS 13 SEM		AÑO CORRIDO		ANUAL	
			ABS	%	ABS	%	ABS	%	ABS	%	ABS	%
Activo Neto **	485,320	510,060	457	0.1	2,362	0.5	957	0.2	957	0.2	24,740	5.1
1. Posición propia contado 1/	844	8	-293	-96.1	-1,854	-98.5	-3,241	-95.8	-3,241	-95.8	-893	-105.7
2. Reserva bancaria	31,377	30,405	701	2.4	2,976	10.9	1,091	3.7	1,091	3.7	-972	-3.1
3. Depósitos remunerados en BR	84	6	-96	-94.5	-20	-78.1	-244	-97.8	-244	-97.8	-78	-93.3
4. Cartera bruta ML 2/	383,423	410,626	469	0.1	3,674	0.9	6,049	1.5	6,049	1.5	27,203	7.1
5. Inversiones netas ML 3/	78,125	85,460	18	0.0	-229	-0.3	3,170	3.9	3,170	3.9	7,335	9.4
6. Otros activos netos	-8,533	-16,444	-342	2.1	-2,185	15.3	-5,868	54.8	-5,868	54.8	-7,855	92.1
Pasivo + Patrimonio	485,320	510,060	457	0.1	2,362	0.5	957	0.2	957	0.2	24,740	5.1
Pasivo: Repos BR + PSE	403,237	424,735	425	0.1	4,426	1.1	2,403	0.6	2,403	0.6	21,498	5.3
1. Repos BR	6,295	4,412	2,638	148.8	1,437	48.3	238	5.7	238	5.7	-1,883	-29.9
2. PSE	396,942	420,323	-2,213	-0.5	2,989	0.7	2,165	0.5	2,165	0.5	23,381	5.9
Cuenta corriente	44,697	46,064	-4,334	-8.6	31	0.1	-2,976	-6.1	-2,976	-6.1	1,367	3.1
Ahorros	156,647	169,103	2,857	1.7	1,427	0.9	360	0.2	360	0.2	12,456	8.0
CDT + bonos	183,058	192,394	36	0.0	222	0.1	5,606	3.0	5,606	3.0	9,337	5.1
Depósitos fiduciarios (impuestos y otros conceptos)	7,380	7,655	-1,254	-14.1	1,377	21.9	1,030	15.6	1,030	15.6	274	3.7
Depósitos a la vista	5,159	5,107	481	10.4	-69	-1.3	-1,855	-26.6	-1,855	-26.6	-52	-1.0
Repos con el sector real	0	0	0	--	0	--	0	--	0	--	0	--
Patrimonio	82,083	85,325	32	0.0	-2,064	-2.4	-1,446	-1.7	-1,446	-1.7	3,242	3.9

* No incluye FDN. A partir de la semana del 9 de diciembre de 2016 se incluyen en toda la serie los bonos denominados en pesos emitidos en el exterior por Findeter en 2014.

** Neto de cuentas del pasivo diferentes a Repos con BR y PSE.

1/ No incluye comisionistas de Bolsa. Las variaciones absolutas corresponden a las variaciones en dólares multiplicadas por la tasa de cambio promedio del periodo.

2/ La cartera corresponde a las cifras de balance de los establecimientos de crédito con ajuste por cartera administrada a través de derechos fiduciarios entre el 2 de enero de 2015 y el 21 de octubre de 2016, la cual se incluye como parte de este rubro. A partir del 28 de octubre de 2016, esta cartera nuevamente se encuentra dentro de las cifras de balance como cartera de los establecimientos de crédito.

3/ Las inversiones corresponden a las cifras de balance de los establecimientos de crédito con ajuste por cartera administrada a través de derechos fiduciarios entre el 2 de enero de 2015 y el 21 de octubre de 2016, la cual se resta de este saldo. A partir del 28 de octubre de 2016, este ajuste se elimina porque el saldo por este concepto se encuentra registrado como cartera. Adicionalmente, el saldo de inversiones que se presenta en este cuadro contiene ajustes entre el 2 de enero de 2015 y el 8 de enero de 2016 por composición entre monedas de inversiones en subsidiarias y filiales.

Nota: Los Fiduciarios corresponden a servicios bancarios de recaudo.

Fuentes: Formato 281 de la Superintendencia Financiera de Colombia y cálculos Banco de la República.

8. Activos externos netos y el mercado cambiario

a. Reservas Internacionales

RESERVAS INTERNACIONALES (Millones de dólares)

Concepto	2017	2018		
	Acum Año dic 29	Acum Año mar 29	Acum Año** abr 4	Acum mes** abr 4
SALDO				
I. Reservas Internacionales Brutas *	47,637	47,614	47,633	
II. Pasivos de Corto Plazo	8	6	5	
III. Reservas Internacionales Netas (I-II) *	47,629	47,608	47,628	
VARIACIÓN				
I. Reservas Internacionales Brutas	954	(23)	(4)	19
Pasivos de Corto Plazo	0	(2)	(3)	(1)
II. Reservas Internacionales Netas	954	(21)	(1)	20
Causaciones y Valuaciones	544	(137)	(139)	(2)
Pasivos con Residentes	20	(12)	(24)	(12)
Opciones call por ejercer	0	0	0	0
MEMO - ITEM				
Saldo Reservas internacionales brutas sin FLAR *	47,139	47,116	47,135	
Causaciones, Valuaciones y Provisiones (deterioro)**	(8)	(145)	(147)	
Pasivos con Residentes	108	97	84	
Opciones call por ejercer	0	0	0	

* Para efectos de reporte al FMI se excluyen los aportes al Fondo Latinoamericano de Reservas FLAR del saldo de reservas internacionales, sin embargo, en la información contable del Banco de la República los aportes al FLAR continúan formando parte de los activos de reservas.

** Incluye el deterioro por operaciones de convenios de Aladi.

Fuente: Banco de la República

b. Posición Propia y Posición Propia de Contado

millones de USD	16-mar-18	Variación 1 semana	Variación 4 semanas	Variación año corrido	Variación 1 año
PPC	408	-277	-97	-811	-182
Derechos Netos a Futuro (DNF)	184	431	493	1,497	1,479
Contingencias Netas por Opciones (CNO)	-100	4	32	-126	-175
Otros Activos Netos (OAN)	1,819	-156	-435	-590	-972
PP	2,310	3	-7	-30	149

PPC/PT	1.4%
PP/PT	7.7%

DNF: Derechos a Futuro - Obligaciones a Futuro

CNO: Contingencias Deudoras por Opciones - Contingencias Acreedoras por Opciones

OAN: Otros activos en m/e - otros pasivos en m/e

Fuente: Superintendencia Financiera de Colombia. Cálculos: Banco de la República.

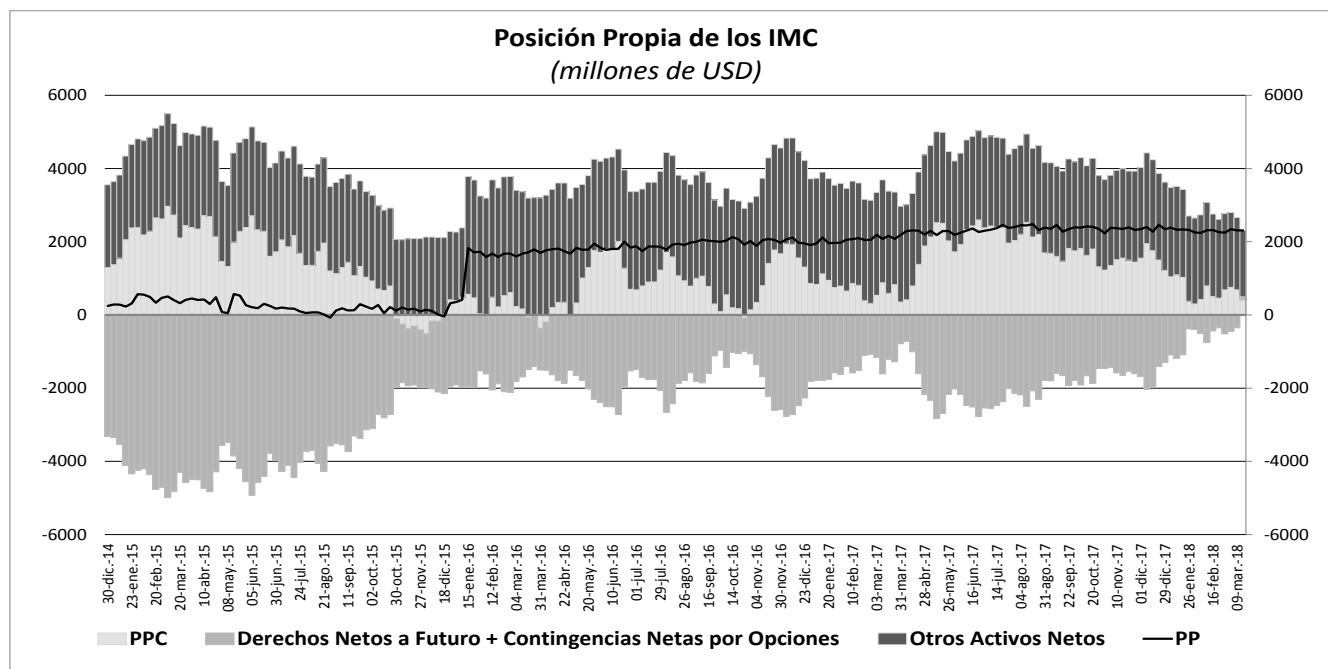

10. Mercados Financieros

a. Evolución durante la semana

Durante la semana el VIX presentó un incremento al pasar de 19,97 a 21,49. Por su parte, el VSTOXX se mantuvo relativamente estable en 17,44. Los hechos y noticias que impactaron al mundo esta semana fueron:

En Estados Unidos:

- El PMI compuesto para el mes de marzo, presentó una leve reducción al pasar de 54,3 en el registro anterior a 54,2 en el actual (Esp: 54,3).
- La Oficina de Estadísticas Laborales publicó la tasa de desempleo para el mes de marzo. De acuerdo con el reporte esta se ubicó en 4,1%.
- El déficit de la balanza comercial de EE.UU. para el mes de febrero presentó un incremento respecto al registro anterior de 1,58%.
- La EIA informó que los inventarios comerciales de crudo (excluyendo aquellos en la reserva de petróleo) disminuyeron en 4,6 millones de barriles desde la semana anterior.

En Europa:

- El PMI compuesto de la zona euro para el mes de marzo presentó una ligera reducción respecto al registro anterior, al pasar de 55,3 a 55,2 (Esp: 55,3). En Alemania, dicho indicador se ubicó en 55,1 (Esp: 55,4) mientras que en Francia se ubicó en 56,3 (Esp: 56,2).
- EUROSTAT publicó la tasa de desempleo de la zona euro para el mes de febrero. Durante el segundo mes del año la tasa de desempleo para la zona euro se ubicó en línea con las expectativas situándose en 8,5%. Adicionalmente, de acuerdo con la entidad la inflación para marzo se ubicó en 1,4% en línea con el esperado por los analistas.
- El índice de ventas minoristas de la zona euro para febrero se ubicó en 1,8% a/a (Esp: 2,1%). En Alemania el índice de ventas para febrero se ubicó en 1,3% a/a, por debajo del esperado (2,2%).

- En Reino Unido, el PMI manufacturero para el mes de marzo presentó un ligero incremento respecto al registro anterior, al pasar de 55,0 a 55,1 (Esp: 54,8).

En Asia:

- En China, el PMI manufacturero para el mes de marzo presentó una reducción respecto al registro anterior al pasar de 51,6 a 51 (Esp: 51,8).
- En Japón, el PMI manufacturero presentó una leve reducción respecto al registro anterior al pasar de 53,2 a 53,1 en el registro actual, por debajo del esperado (Esp: 53,2), lo mismo que en Corea del Sur, donde el PMI manufacturero para el mes de marzo, presentó una reducción respecto al registro anterior, al pasar de 50,3 a 49,1 en el actual.

En Latinoamérica:

- En Brasil, el índice de producción industrial para el mes de febrero se ubicó en 2,8% a/a por debajo del esperado (Esp: 4%). Por su parte el PMI compuesto para marzo presentó una reducción respecto al registro anterior pasando de 53,1 a 51,5 en el registro actual.
- En Chile, el índice de actividad económica para febrero, se ubicó en 4% por debajo del esperado (Esp: 4,5%). La variación mensual del IPC para el mes de marzo se ubicó en 0,2% por debajo del esperado (Esp: 0,4%). Por su parte, el índice de ventas minoristas para marzo, presentó un incremento respecto al registro anterior al pasar de 3,8% a 4% en el actual.
- En México, el índice de confianza del consumidor para el mes de marzo presentó una leve reducción respecto al registro anterior, al pasar de 85,0 a 84,5 en el actual. Por su parte, el PMI manufacturero para marzo presentó un incremento respecto al registro anterior al pasar de 51,60 a 52,40 en el actual y la inversión fija bruta para enero se ubicó en 4,1% a/a superior a lo esperado (Esp: 3,5%).

b. Tasas de interés de Bancos Centrales

	Tasa de interés vigente			
	Actual (a) 06 de abril	Semana anterior 29 de marzo	4 sem atrás 06 de marzo	Un año atrás
Estados Unidos	1,5 - 1,75	1,5 - 1,75	1.25 - 1.5	0,75 - 1
Zona Euro	0,00	0,00	0,00	0,00
Reino Unido	0,50	0,50	0,50	0,25
Canadá	1,25	1,25	1,25	0,50
Brasil	6,50	6,50	6,75	12,25
México	7,50	7,50	7,50	6,50
Colombia	4,50	4,50	4,50	7,00
Chile	2,50	2,50	2,50	3,00
Argentina	27,25	27,25	27,25	28,75
Perú	2,75	2,75	3,00	4,25
Australia =	1,50	1,50	1,50	1,50
Nueva Zelanda	1,75	1,75	1,75	1,75
Malasia	3,25	3,25	3,25	3,00
Sudáfrica	6,50	6,50	6,75	7,00
Turquía	8,00	8,00	8,00	8,00
India =	6,00	6,00	6,00	6,25
Rusia	7,25	7,25	7,50	9,75
China	4,35	4,35	4,35	4,35
Suiza	-1,25 - -0,25	-1,25 - -0,25	-1,25 - -0,25	-1,25 - -0,25
Indonesia*	4,25	4,25	4,25	3,61
Noruega	0,50	0,50	0,50	0,50

*Tasa de referencia de Indonesia a la tasa repo a 7 días.

c. Inflación observada y expectativas de inflación

PAIS	Tasa actual y meta de inflación			Encuesta de expectativas de inflación anual a diciembre del 2018			
	06 de abril			BLOOMBERG		BANCOS CENTRALES	
	Inflación (b)	Tasa de interés real [(1+a)/(1+b)]-1	Meta de Inflación 2017	Fecha de la encuesta	Resultado	Fecha de la encuesta	Resultado
Estados Unidos (Feb)	2,20	-0,44	2,00	03/04/2018	2,31	-	-
Zona Euro (Mar) ↑	1,40	-1,38	2,00	03/04/2018	1,50	2018-1**	1,70
Japón (Feb)	1,50	-1,38	2,00	03/04/2018	0,80	-	-
Reino Unido (Feb)	2,70	-2,14	2,00	03/04/2018	2,30	dic-17	2,90
Canadá (Feb)	2,20	-0,93	1,00 - 3,00	03/04/2018	2,10	-	-
Brasil (Feb)	2,84	3,56	2,50 - 6,50	03/04/2018	3,60	ene-18	3,95
México (Feb)	5,34	2,05	2,00 - 4,00	03/04/2018	4,00	dic-17	6,56
Colombia (Mar) ↓	3,14	1,32	2,00 - 4,00	03/04/2018	3,30	ene-18	3,47
Chile (Mar) ↓	1,80	0,69	2,00 - 4,00	03/04/2018	2,80	ene-18	2,60
Argentina (Feb)	26,33	0,73	12,00 - 17,00	23/01/2018	25,30	dic-17	23,50
Perú (Mar) ↓	1,25	1,48	1,00 - 3,00	03/04/2018	2,40	dic-17	2,50
Australia (Dic)	1,90	-0,39	2,00 - 3,00	03/04/2018	2,20	dic-17	2,3
Nueva Zelanda (Dic)	1,60	0,15	1,00 - 3,00	06/04/2018	2,00	mar-18	1,86
Malasia (Feb)	1,40	1,82	-	06/04/2018	2,55	-	-
Sudáfrica (Feb)	4,00	2,40	3,00 - 6,00	03/04/2018	5,15	sep-17	5,80
Turquía (Mar) ↓	10,23	-2,02	3,00 - 7,00	03/04/2018	9,34	ene-18	9,26
India (Feb)	4,44	1,49	2,00 - 6,00	-	-	-	-
Rusia (Mar) ↑	2,40	4,74	4,00	03/04/2018	3,60	-	-
China (Feb)	2,90	1,41	3,00	03/04/2018	2,35	-	-
Irlanda (Feb)	0,50	-0,50	2,00	06/04/2018	0,50	-	-
Portugal (Mar) ↑	0,70	-0,70	2,00	-	-	-	-
Grecia (Feb)	0,06	-0,06	2,00	-	-	-	-
Suiza (Mar) ↑	0,80	-1,04	2,00	-	-	-	-
Indonesia (Mar) ↑	3,40	0,82	3,50 - 5,50	06/04/2018	3,70	2017-IV	3,35
Noruega (Feb)	2,20	-1,66	2,50	06/04/2018	1,70	-	-

¹ La metodología cambió a partir de Enero de 2009, se amplió la canasta acorde al SNC 1993. El período base pasó de Dic 1998 a Dic 2008.

d. Tasas de los mercados monetarios internacionales

	Plazo	Tasa actual (a) 06 de abril	Semana anterior (b) 29 de marzo	4 sem atrás	29 de Diciembre de 2017	Un año atrás	Variación p.b. última semana (a-b)
FEDERAL FUND	1 Día	1,69	1,68	1,42	1,33	0,91	1,0
LIBOR	1Día	1,70	1,70	1,45	1,43	0,93	0,6
LIBOR	1 Semana	1,74	1,75	1,48	1,48	0,95	-0,1
LIBOR	1 Mes	1,90	1,88	1,71	1,56	0,99	1,4
LIBOR	3 Meses	2,34	2,31	2,05	1,69	1,16	2,6
EUR LIBOR	1 Día	-0,44	-0,43	-0,44	-0,44	-0,42	-0,4
EUR LIBOR	1 Semana	-0,42	-0,42	-0,42	-0,42	-0,41	0,1
EUR LIBOR	1 Mes	-0,40	-0,41	-0,40	-0,41	-0,40	0,3
EUR LIBOR	3 Meses	-0,37	-0,37	-0,38	-0,38	-0,36	0,5

Fuente: Bloomberg

Federal fund rate: Tasa interbancaria overnight a la cual los bancos miembros de sistema de la Reserva Federal de los Estados Unidos se prestan el exceso de reservas sin exigir garantía como contrapartida.

Libor: Tasa de interés interbancaria que se aplica en el mercado de capitales de Londres. Esta tasa se construye a partir de las cotizaciones (punta de oferta) que presentan los bancos con mejor calidad crediticia a las 11:00 a.m. hora en Londres, para los diferentes plazos. En el documento se presenta la tasa de referencia para transacciones en dólares. EUR libor: Tasa de interés interbancaria para las transacciones en Euros que se aplica en el mercado de capitales de Londres. Esta tasa se construye a partir de las cotizaciones (punta de oferta) que presentan los bancos con mejor calidad crediticia a las 11:00 a.m. hora en Londres, para los diferentes plazos.

e. Bonos del tesoro americano

BONOS DEL TESORO AMERICANO ^{1/}	Tasa actual (a) 06 de abril	Semana anterior (b) 29 de marzo	4 sem atrás	29 de Diciembre de 2017	Un año atrás	Variación p.b. última semana (a-b)
0,25	1,71	1,70	1,66	1,38	0,80	0,76
0,5	1,90	1,92	1,87	1,53	0,93	-2,30
2	2,27	2,27	2,25	1,89	1,24	0,0
5	2,59	2,56	2,65	2,21	1,86	2,4
10	2,77	2,74	2,89	2,41	2,34	3,4
30	3,02	2,97	3,15	2,74	2,99	4,5

^{1/} Bonos genéricos de Bloomberg

Fuente: Bloomberg

f. Spread de deuda soberana

EMBI (Emerging Market Bond Index) ^{1/}	Spread actual (a) 06 de abril	Semana anterior (b) 29 de marzo	4 sem atrás 06 de marzo	29 de Diciembre de 2017	Un año atrás	Variación última semana (a-b)	Variación porcentual última semana (a/b)-1
Plus soberanos	338	343	334	329	338	-6	-1,6%
Colombia	176	174	178	175	201	2	1,1%
Argentina	418	416	411	350	439	2	0,5%
Brasil	247	246	238	241	272	1	0,4%
México	184	189	183	188	202	-5	-2,6%
Perú	122	124	118	113	139	-2	-1,6%
Venezuela	4427	4397	5128	5759	2287	30	0,7%
Turquía	318	321	299	286	306	-3	-0,9%
Sudáfrica	211	220	205	218	243	-9	-4,1%

^{1/} Bonos genéricos de Bloomberg

Fuente: Bloomberg

EMBI plus: Emerging Markets Bond Index – Embi + - es un índice creado por JP Morgan que mide los retornos totales de los instrumentos de deuda externa de los países emergentes, incluyendo bonos Brady en dólares y en otras monedas, préstamos, Eurobonos e instrumentos de deuda local denominados en dólares. Este indicador está concentrado en instrumentos de las tres principales economías de Latinoamérica (Brasil, México y Argentina) con una ponderación de 68%, dejando el resto para los otros países Latinoamericanos. Para el desarrollo de este informe, se considera el spread de dicho portafolio EMBI, sobre la curva cero cupón de los treasuries. EMBI plus país: Emerging Markets Bond Index (Embi +) calculado bajo los mismos criterios del EMBI PLUS considerando únicamente los títulos del respectivo país. Para el desarrollo de este informe, se considera el spread de dicho portafolio EMBI, sobre la curva cero cupón de los treasuries.

g. TED (Libor 3 Meses –T-bills 3 Meses)

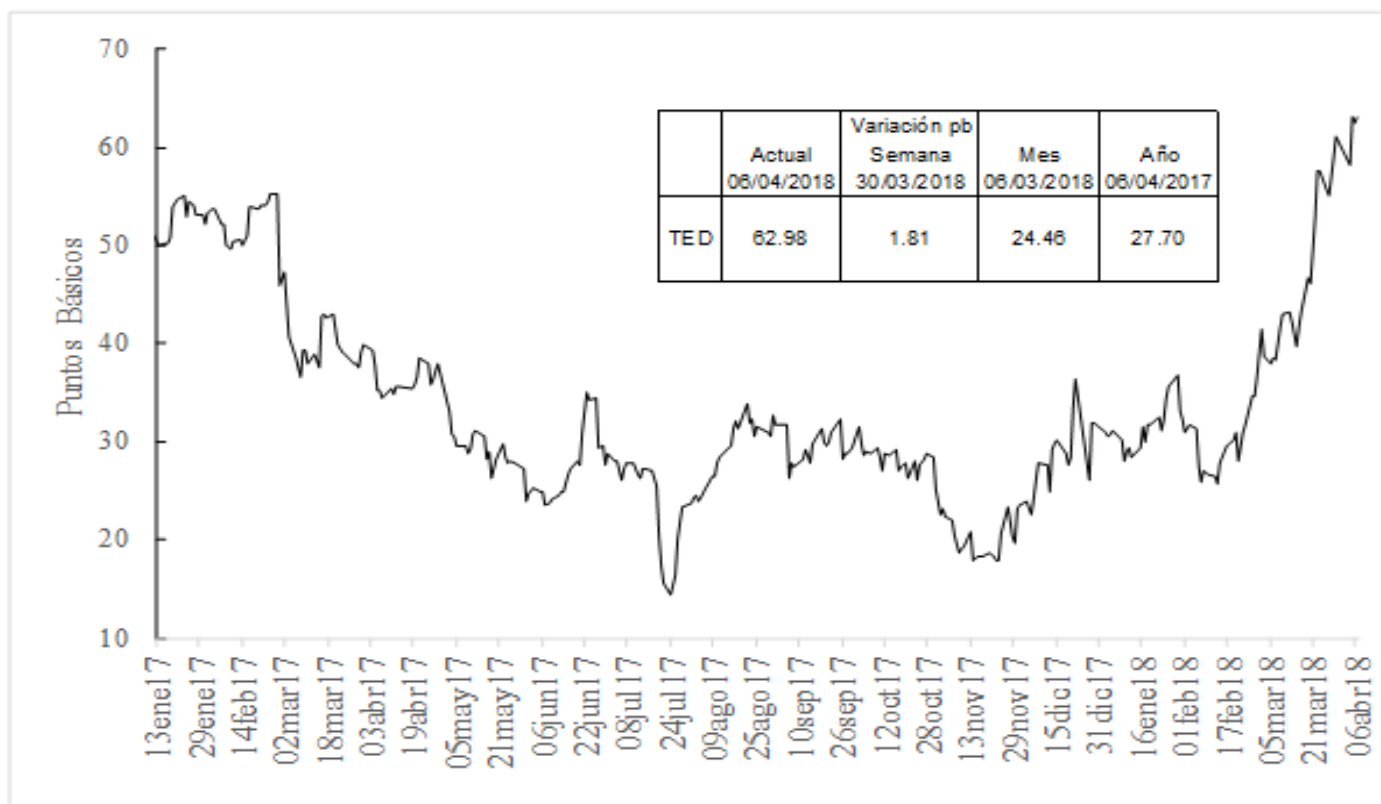

h. Embi plus, embi Colombia, CDS, coeficientes de aversión al riesgo y yankees

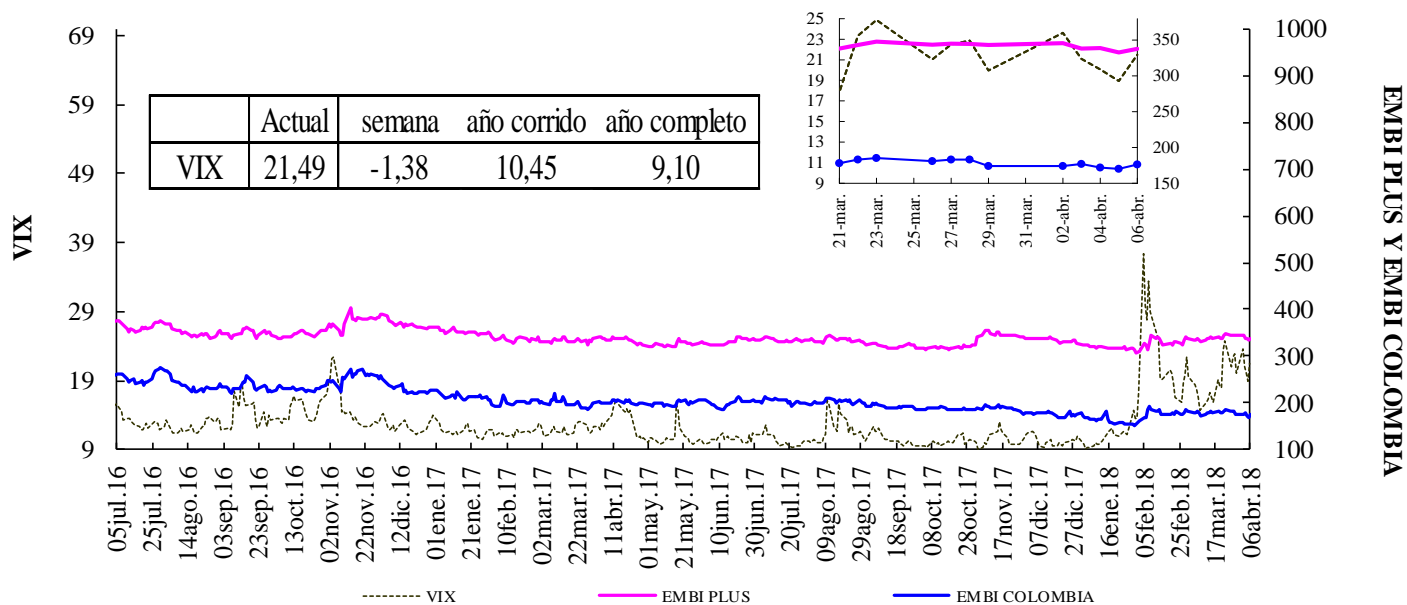

Fuente: Bloomberg, DODM

VIX: Índice de volatilidad del "Chicago Board Options Exchange SPX", que refleja la volatilidad implícita en las opciones sobre las acciones que componen el S&P 500. Se utiliza como un indicador que mide la aversión al riesgo de los inversionista

EMBI-CDS 1-CDS 10-CDS 5

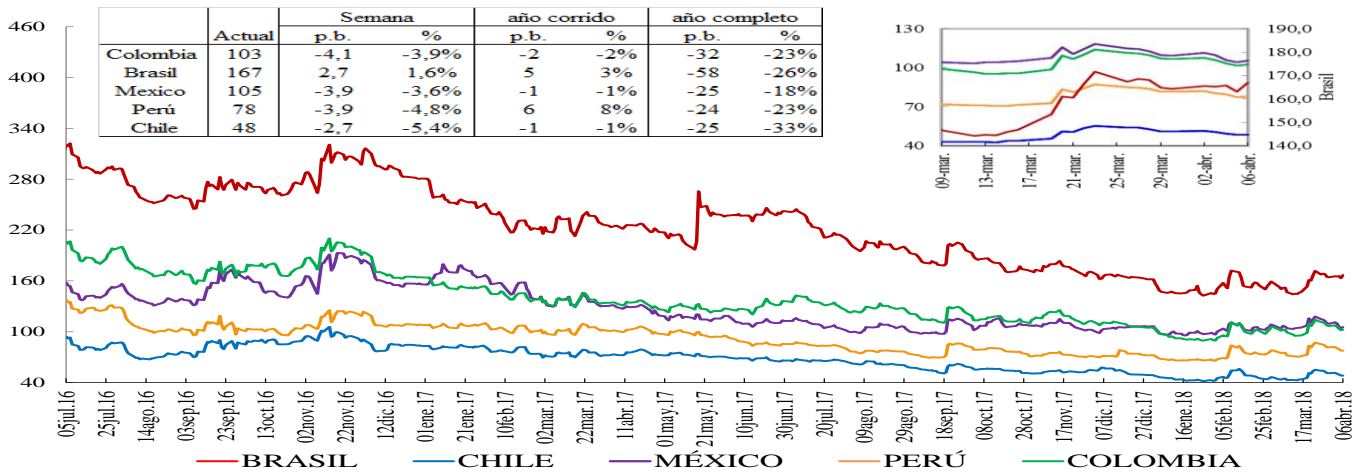
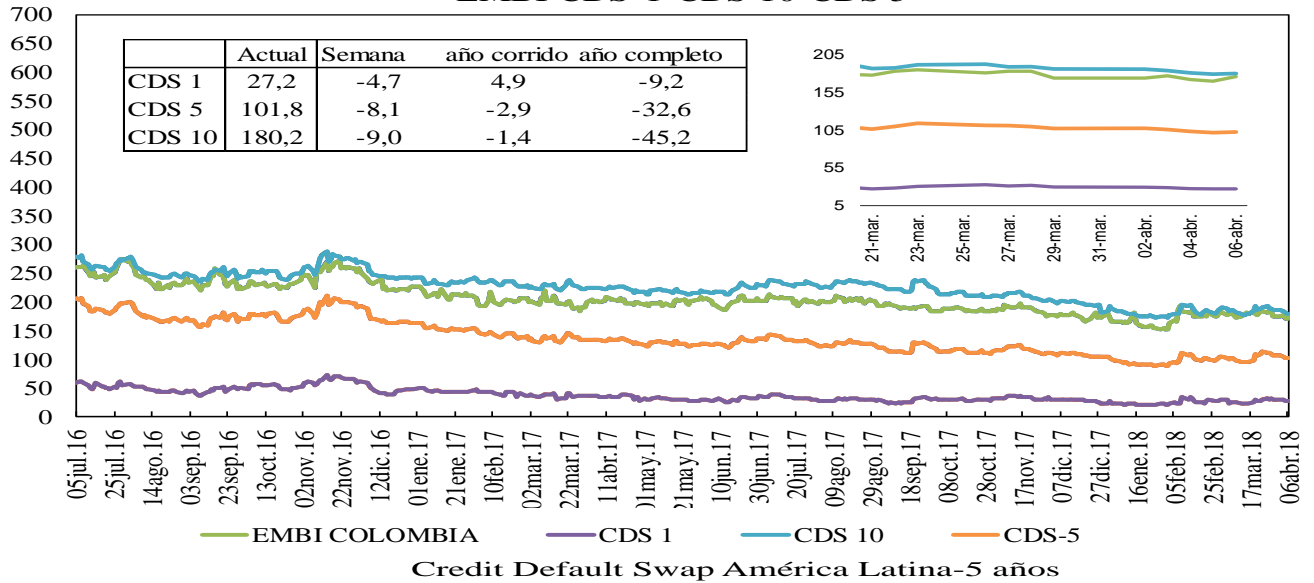

Credit Default Swap otros países - 5 años

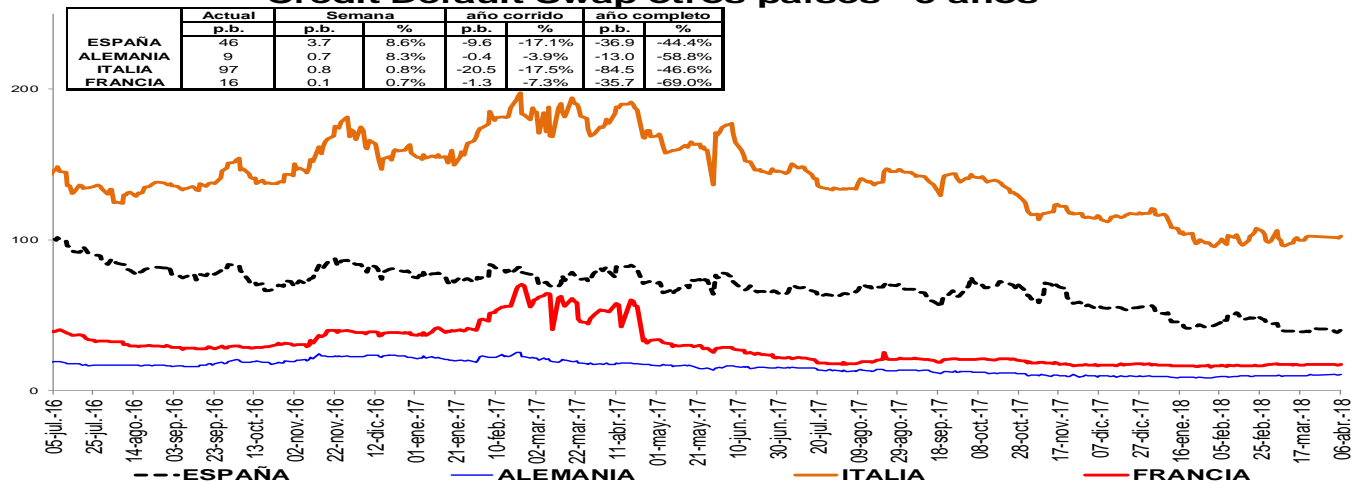

Un Credit Default Swap (CDS) es un instrumento financiero por medio del cual se negocia el riesgo crediticio de un bono. El tenedor paga una prima (puntos básicos sobre el valor nominal del bono) a la entidad que ofrece el CDS a cambio de que esta responda por valor nominal en caso que el emisor haga default. La valoración de un CDS se hace en puntos básicos sobre el valor nominal del bono y tiene una relación directa con el nivel de aversión al riesgo de los inversionistas. Es decir, entre más alta sea la probabilidad de default mayor será el valor del CDS y viceversa.

i. Índices Accionarios

País	Índices accionarios	Nivel actual 06 de abril	Diferencia			
			Semanal 29 de marzo	4 sem atrás 06 de marzo	29 de Diciembre de 2017	Un año atrás
EE UU	DOW JONES	23.933	-0,71%	-3,8%	-3,2%	15,8%
EE UU	S&P500	2.604	-1,38%	-4,5%	-2,6%	10,5%
EE UU	NASDAQ	6.915	-2,10%	-6,2%	0,2%	17,6%
Zona Euro	Euro Stoxx 50	3.408	1,39%	1,5%	-2,7%	-2,3%
Alemania	DAX	12.241	1,19%	1,1%	-5,2%	0,1%
Argentina	MERVAL	12.241	1,19%	1,1%	-5,2%	0,1%
México	MEXBOL	47.926	3,91%	0,1%	-2,9%	-2,2%
Brasil (Sao Paulo)	IBOV	84.820	-0,64%	-1,0%	11,0%	32,1%
Chile	IPSA	5.583	0,74%	0,8%	0,3%	14,0%
Venezuela	IBVC	6.011	29,34%	26,8%	375,9%	-86,9%
Perú	IGBVL	21.038	2,33%	0,0%	5,3%	32,2%
Colombia	COLCAP	1.521	4,48%	3,1%	0,5%	11,0%
Japón	NKY	21.568	1,93%	0,7%	-5,3%	16,0%
China	SHANGAI SE	3.131	-0,93%	-4,8%	-5,3%	-4,6%

Fuente: Bloomberg

j. Comportamiento de tasas de cambio

i) Depreciación de las principales monedas frente al Dólar Americano

TASAS DE CAMBIO Frente al dólar	Tasa Indirecta 06 de abril	Tasa Directa 06 de abril	Depreciación de las diferentes monedas frente al Dólar					
			Semanal 29 de marzo	4 semanas atrás	29 de Diciembre de 2017	Un año atrás	Dos años atrás	Tres años atrás
Euro	1,2282	0,81	0,15%	1,0%	-2,3%	-13,3%	-7,2%	-11,1%
Libra	1,4093	0,71	-0,53%	-1,5%	-4,1%	-11,5%	0,2%	5,6%
AUD	0,7684	1,30	-0,07%	1,9%	1,6%	-1,8%	-1,1%	-1,2%
NZD	0,7263	1,38	-0,39%	0,4%	-2,3%	-4,0%	-6,0%	3,8%
CAD	0,7824	1,28	-0,79%	-0,7%	1,7%	-4,7%	-2,4%	2,4%
Yen	0,0094	106,93	0,46%	0,7%	-5,1%	-3,5%	-2,6%	-10,6%
NOK	0,1277	7,8	-0,14%	0,7%	-4,6%	-9,2%	-5,9%	-1,6%

Fuente: Bloomberg

ii) Depreciación de monedas de países emergentes frente al Dólar Americano (tasas de cierre)

TASA DE CAMBIO Países Emergentes	Tasa actual 06 de abril	Depreciación de las diferentes monedas frente al Dólar					
		Semanal 29 de marzo	4 sem atrás 06 de marzo	29 de Diciembre de 2017	Un año atrás	Dos años atrás	Tres años atrás
Colombia	2.791,86	0,37%	-1,9%	-6,4%	-2,1%	-9,4%	10,7%
Argentina	20,18	0,22%	-0,7%	8,4%	30,9%	38,1%	128,7%
Brasil	3,37	1,91%	4,9%	1,7%	7,2%	-7,5%	7,8%
Venezuela*	49.415,65	0,0%	n.a	n.a	n.a	n.a	n.a
Perú	3,24	0,33%	-0,4%	0,0%	-0,3%	-4,4%	4,7%
México	18,29	0,56%	-2,4%	-7,0%	-2,4%	3,6%	22,6%
Chile	605,08	0,07%	0,9%	-1,7%	-7,9%	-10,3%	0,2%
Turquía	4,05	2,61%	6,6%	6,5%	9,1%	42,4%	57,4%
India	64,98	-0,31%	0,0%	1,7%	0,7%	-2,5%	4,5%
Sudáfrica	12,03	1,64%	2,2%	-2,8%	-12,6%	-20,2%	2,0%
Malasia	3,87	0,06%	-0,8%	-4,3%	-12,7%	-1,2%	6,6%

* A partir del 26 de enero de 2018, la tasa de cambio reportada en Bloomberg corresponde a la establecida en el convenio cambiario No. 39 del Banco Central de Venezuela, lo cual limita la comparabilidad de las series.

Fuente: Bloomberg, SET FX –Tasa promedio

iii) Depreciación del Peso frente a otras monedas

TASAS DE CAMBIO Peso frente a otras monedas	Tasa actual 06 de abril	Depreciación del Peso frente a las diferentes monedas					
		Semanal 29 de marzo	4 sem atrás 06 de marzo	29 de Diciembre de 2017	Un año atrás	Dos años atrás	Tres años atrás
COP/Euro	3428,82	0,22%	-2,8%	-4,3%	12,9%	-2,4%	24,4%
COP/Libra	3934,43	0,91%	-0,4%	-2,4%	10,6%	-9,6%	4,8%
COP/Yen	26,11	0,37%	-2,6%	-1,4%	1,4%	-7,0%	23,7%
COP/Sol Peruano	862,19	0,04%	-1,5%	-6,4%	-1,8%	-5,2%	5,7%
COP/Peso Chileno	4,61	0,30%	-2,8%	-4,8%	6,2%	1,0%	10,4%
COP/Real Brasileiro	828,60	-1,51%	-6,5%	-8,0%	-8,7%	-2,1%	2,7%
COP/Peso Mexicano	152,65	-0,19%	0,5%	0,6%	0,3%	-12,5%	-9,7%

Fuente: Bloomberg, cálculos DODM

k. Precios internacionales de las materias primas

Materias primas Principales productos	Materias Primas Producto	Nivel actual Dólares 06 de abril	Diferencia				
			Semanal 29 de marzo	Frente a 29 de marzo	4 semanas atrás	29 de Diciembre de 2017	Un año atrás
Balanza comercial							
Índice General	CRB INDEX	192,3	-1,6%	-1,59%	-2,29%	-0,83%	2,93%
Exportaciones	Café	1,2	-0,6%	-0,59%	-2,08%	-6,93%	-14,74%
Exportaciones	Azúcar	12,8	-1,3%	-1,31%	-5,55%	-10,58%	-25,94%
Exportaciones	Petróleo WTI	62,1	-4,4%	-4,43%	-0,86%	2,71%	20,04%
Exportaciones	Carbón	81,2	2,8%	2,78%	0,12%	-15,06%	4,37%
Exportaciones	Oro	1325,5	-0,1%	-0,07%	-0,69%	1,72%	5,87%
Exportaciones	Níquel	12890,0	-2,7%	-2,68%	-5,08%	5,14%	24,90%
Exportaciones	Aceite de Palma	1105,0	-1,3%	-1,34%	-11,49%	-16,29%	0,45%
Importaciones	Trigo	4,7	7,0%	7,03%	-5,98%	12,38%	19,27%
Importaciones	Sorgo	5,8	0,2%	0,17%	-0,76%	3,91%	19,67%
Importaciones	Maíz	3,6	0,6%	0,55%	-0,27%	13,79%	6,22%
Importaciones	Cacao	2462,0	-3,1%	-3,09%	0,88%	29,64%	17,45%
Importaciones	Algodón	0,8	1,3%	1,31%	0,13%	4,60%	13,69%
Importaciones	Soya	10,0	-1,1%	-1,09%	-3,70%	7,75%	9,37%
Otros	Plata*	16,4	0,1%	0,08%	-2,23%	-3,26%	-10,29%
Otros	Cobre	6703,0	0,3%	0,27%	-3,81%	-6,34%	14,18%
Otros	Aluminio	1967,0	-1,5%	-1,50%	-7,91%	-12,25%	0,56%
Otros	Ganado	114,9	-3,4%	-3,42%	-8,84%	-6,46%	-3,86%
Otros	Petróleo Brent	67,1	-3,2%	-3,22%	2,01%	0,36%	22,26%

Fuente: Bloomberg

*Este dato corresponde al 30 de Marzo del 2018

Precio del petróleo: precio del futuro más cercano a vencer de un barril de petróleo crudo (en dólares).

Precio del carbón: precio de contado FOB de una tonelada de carbón en el New York mercantile exchange (en dólares).

Precio del café: precio de una libra de café colombiano cotizado en la bolsa de New York (en dólares).

Precio del algodón: corresponde a un descuento sobre el contrato de futuros más activamente transado en New York.

Precio del oro: precio de contado de una onza de oro (en dólares).

Precio del trigo: precio de contado de un saco de trigo rojo suave de invierno en Chicago (en dólares).

Precio del sorgo: precio de contado de un saco de sorgo (100 libras americanas) publicado por el Departamento de Agricultura de estados Unidos (en dólares).

Precio de la plata: precio de contado de una onza de plata (en dólares).

Precio del cobre: precio de contado de una tonelada métrica de cobre según London Metal Exchange (en dólares).

Precio del aluminio: precio de contado de una tonelada métrica de aluminio según London Metal Exchange (en dólares).

Precio del níquel: precio de contado de una tonelada métrica de níquel según London Metal Exchange (en dólares).

Aceite de palma: promedio ponderado del precio diario de una tonelada métrica de aceite de palma, para este promedio, si el mes corriente es enero, el precio en este mes será el precio de contado y el precio de los meses siguientes (febrero, marzo y abril) será el precio de los respectivos contratos. Estos son los precios del mercado de Malasia según el Malaysian Palm Oil Borrad (en dólares).

Precio del maíz: precio de contado de un saco de maíz amarillo en Chicago (en dólares).

Precio del azúcar: precio global de contado de una libra de azúcar (Fuente: International Sugar Organization-en centavos de dólar)

Precio del cacao: precio diario calculado como el promedio de los tres futuros de cocoa más cercanos transado en Londres y New York.

Precio del ganado: precio de contado del ganado vivo en el mercado de Estados Unidos (en dólares).

Precio de la Soya: precio de contado de un Bushel de soya amarilla en Chicago (en dólares)

Precio del arroz: precio de contado de un saco de arroz tailandés en Chicago (en dólares)

i) Gráficos precios Internacionales de materias primas

**PRECIOS DE MATERIAS PRIMAS
(base 100 = 06 de abril de 2017)**

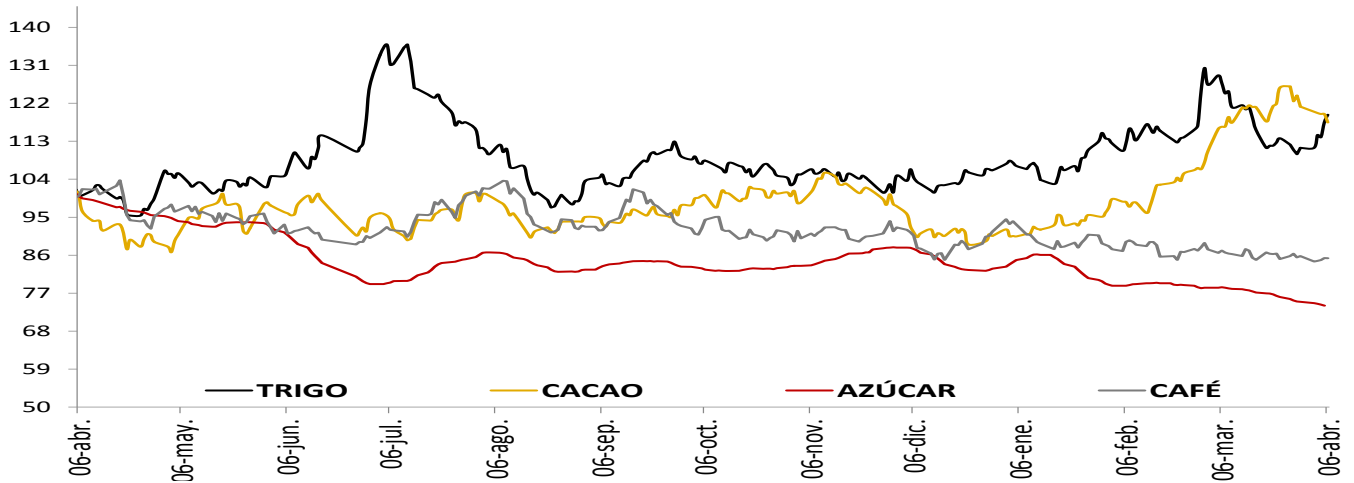

**PRECIOS DE MATERIAS PRIMAS
(base 100 = 06 de abril de 2017)**

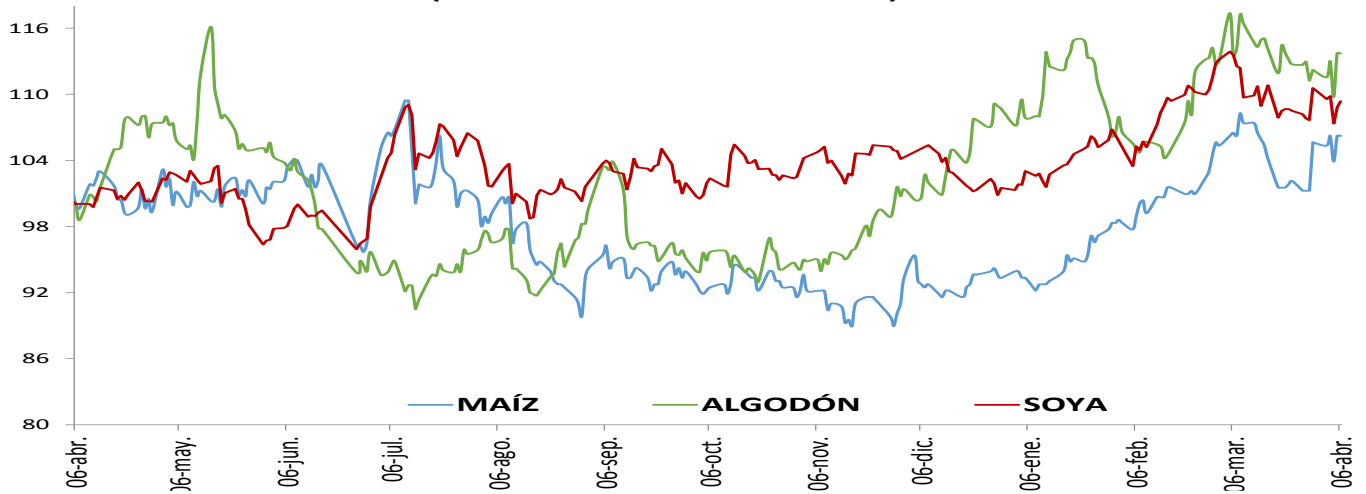

**PRECIOS DE MATERIAS PRIMAS
(base 100 = 06 de abril de 2017)**

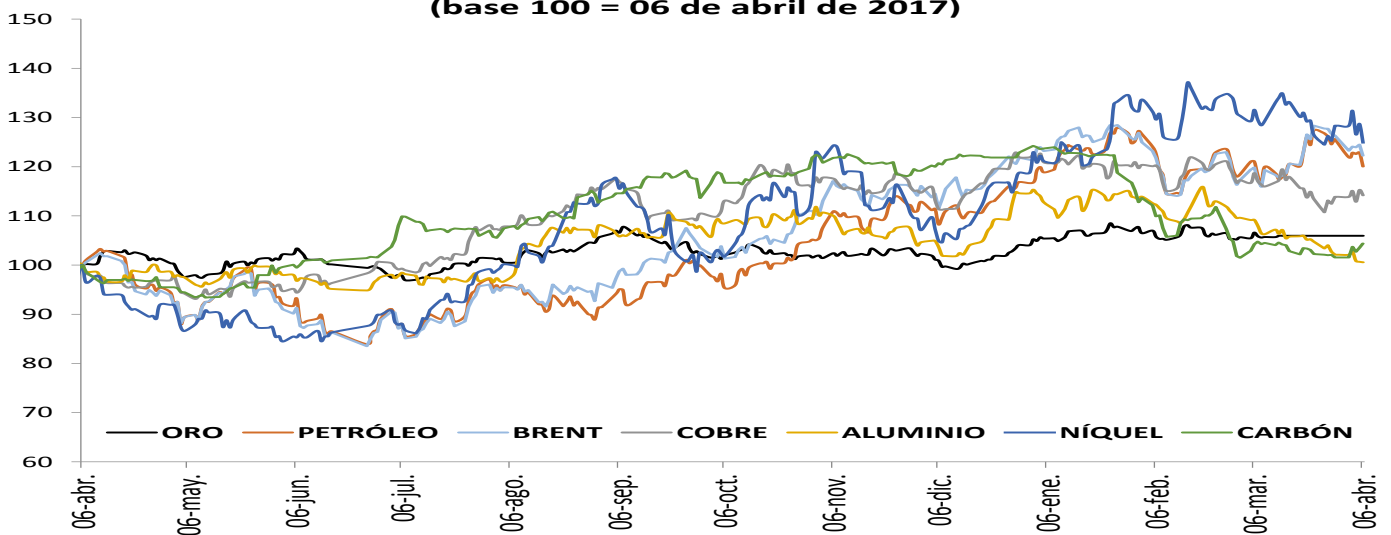

1. Resumen de los mercados de países desarrollados

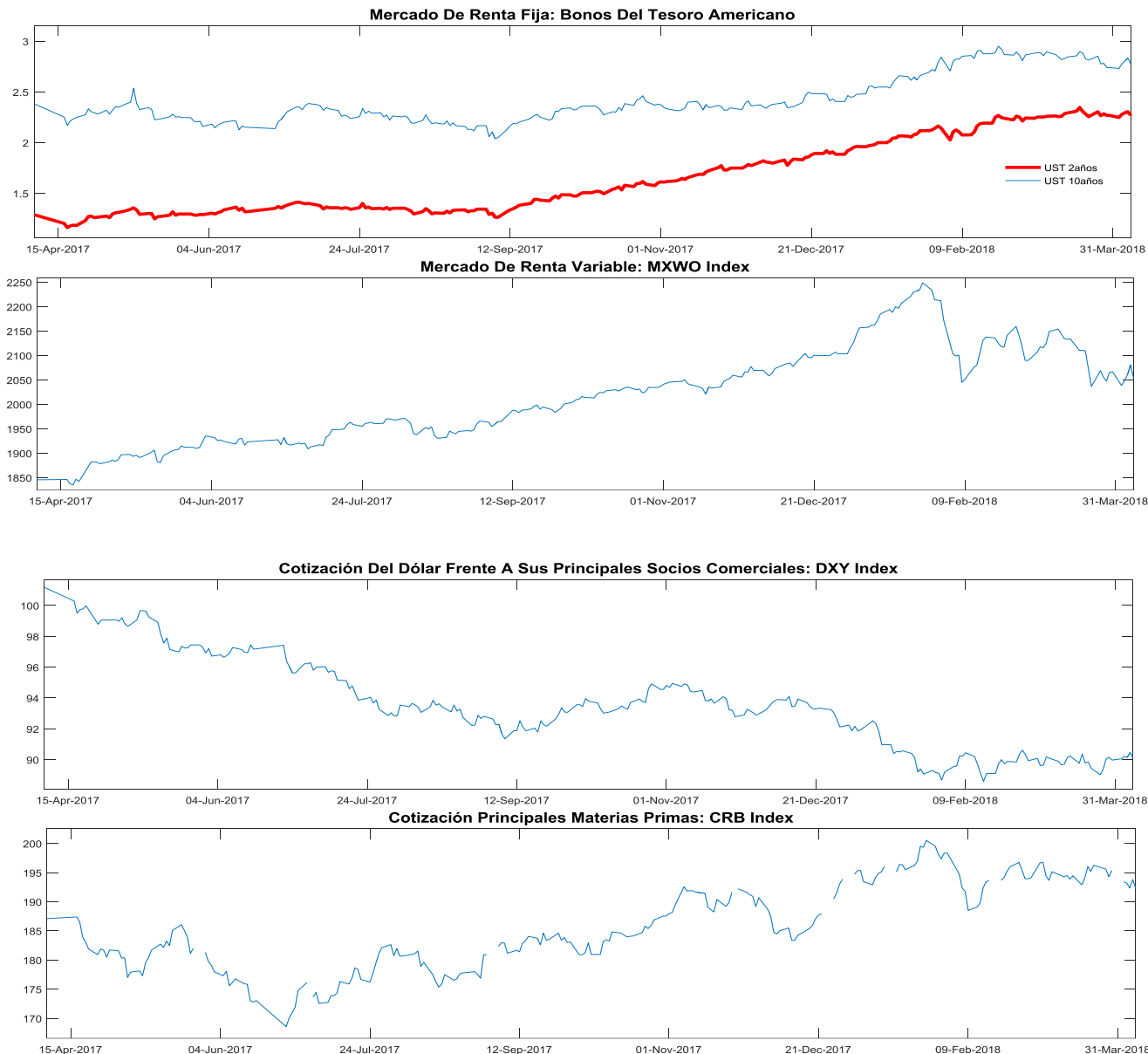

MXWO index: Índice de capitalización que mide el rendimiento de las acciones de compañías de países desarrollados. Este índice se deriva del MSCI de Morgan Stanley, el cual se conoce como el MSCI WORLD. La base del índice MXWO es el 31 de diciembre de 1969.

DXY index: Es un promedio ponderado del valor del dólar contra las monedas de un grupo de países que son los principales socios comerciales de Estados Unidos, entre los cuales se encuentran las siguientes monedas: El euro, el yen japonés, la libra esterlina, el dólar canadiense, la corona sueca y el franco suizo.

CRB index: Es un promedio aritmético de precios de futuros de una canasta de materias primas, entre los cuales se encuentra oro, plata, textiles, ganado vivo, café, azúcar, entre otros. La base del índice CRB es el 4 de noviembre de 1956 con un valor de 107.92.

Fuente: Bloomberg

m. Resumen de los mercados de países emergentes

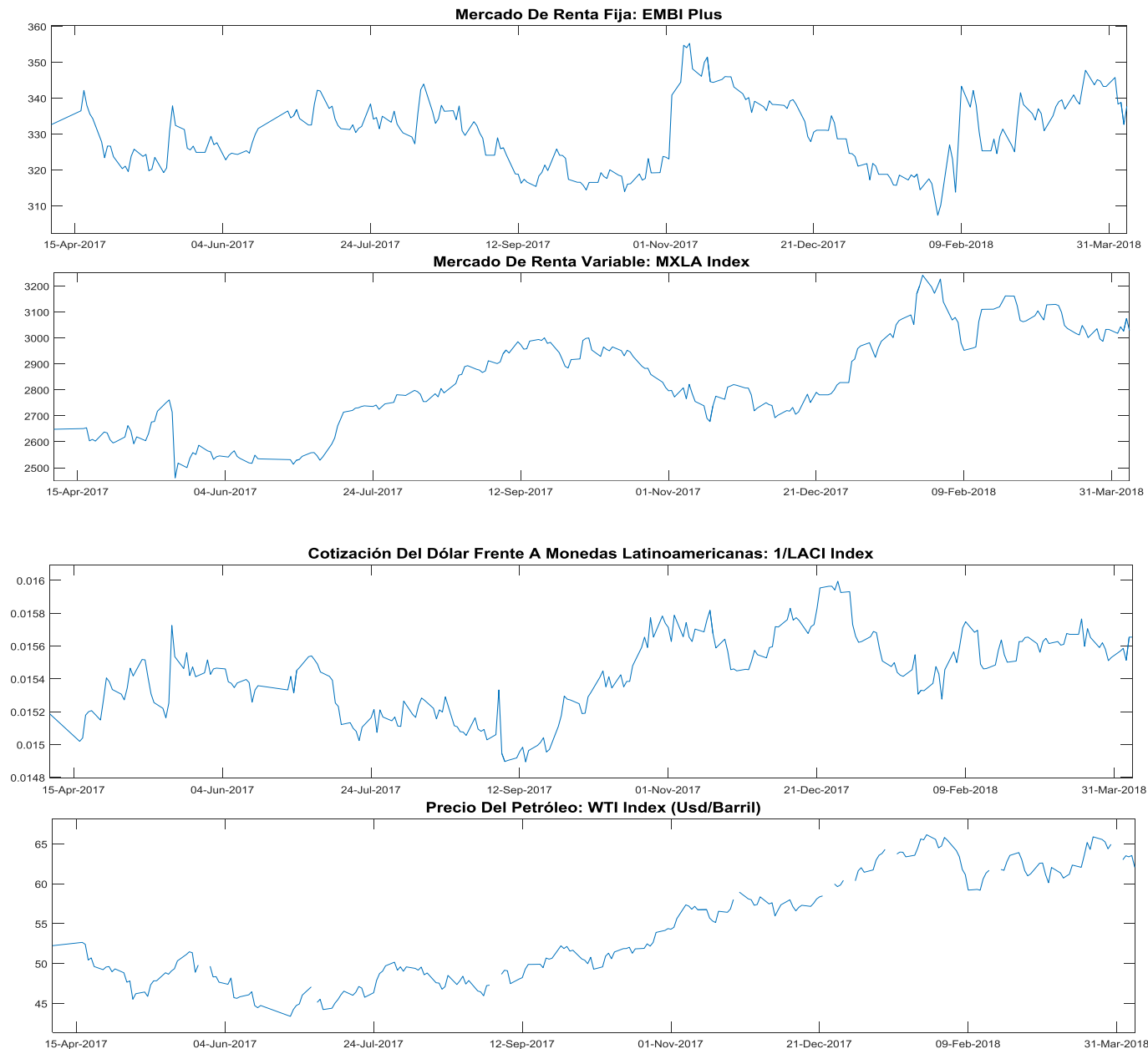

EMBI plus: Emerging Markets Bond Index, es un índice creado por JP Morgan que mide los retornos totales de los instrumentos de deuda externa de los países emergentes, incluyendo bonos Bradys en dólares y otras monedas, préstamos, Eurobonos e instrumentos de deuda local denominados en dólares. Este indicador está concentrado en instrumentos de las tres principales economías de Latinoamérica (Brasil, México y Argentina) con una ponderación de 68%, dejando el resto para los otros países Latinoamericanos. Para el desarrollo de este informe, se considera el *spread* de dicho portafolio EMBI, sobre la curva cero cupón de los *treasuries*. La base del EMBI PLUS es el 27 de agosto de 2002 con un valor de 878.

MXLA index: Índice de capitalización que mide el rendimiento de las acciones de compañías de países de América Latina. Este índice se deriva del MSCI de Morgan Stanley, el cual se conoce como el MSCI EM Latin América. La base del índice MXLA es el 31 de diciembre de 1987.

LACI index: índice creado por JP Morgan que mide el comportamiento de las monedas de países de América Latina. El índice corresponde a un promedio ponderado por liquidez y operación de la tasa spot de las 6 monedas de los países más importantes de esta región (ARS, BRL, CLP, COP, MXN, PEN). El índice LACI empieza desde el 18 de noviembre de 1992 con un valor de 1706.52.

Fuente: Bloomberg

11. Mercado cambiario y de derivados¹

a. Tasas y montos del mercado cambiario

2018	06-mar	16-mar	23-mar	30-mar	06-abr	Variación semanal	Variación 4 semanas
Tasa promedio	2.844,93	2.852,71	2.849,00	2.781,52	2.791,86	10,34	-53,07
						0,37%	-1,87%
Depreciación año completo	-4,11%	-2,44%	-2,48%	-4,48%	-2,15%		
Depreciación año corrido	-4,66%	-4,40%	-4,52%	-6,78%	-6,44%		

Fuente: Tasa de Cambio promedio SET-FX

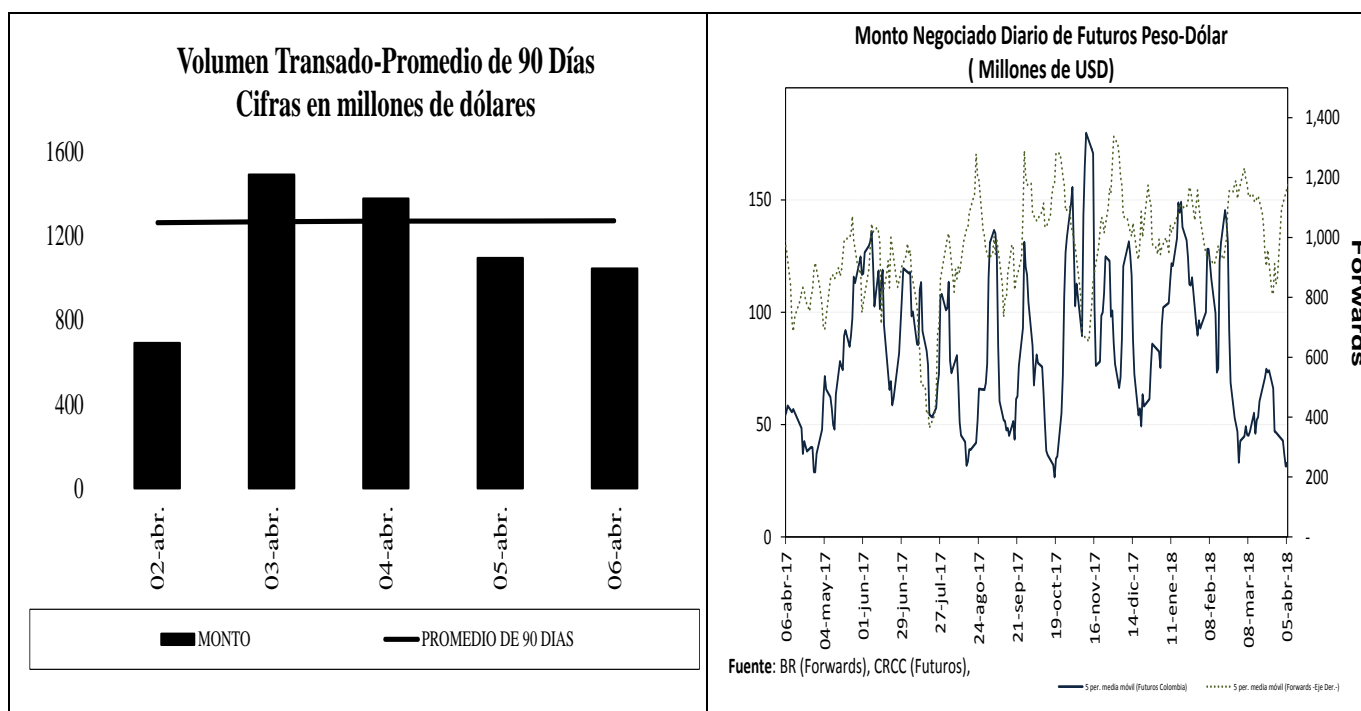

¹ Los Anexos 4 y 5 detallan información sobre el mercado cambiario y forward.

c. Pips, devaluaciones implícitas y tasas domésticas implícitas

Diferencial de Tasas ABR02 - ABR05						
	Monto promedio 3 meses*	Monto*	Dev. Implícita Ponderada		Devaluación Teórica	
			Semana Actual	Semana anterior	Semana Actual	Semana anterior
1 semana	1,591	1,584.81	0.85%	1.35%	2.63%	2.66%
1 mes	3,275	3,287.14	0.78%	1.09%	2.49%	2.52%
2 meses	976	914.17	0.88%	1.46%	2.31%	2.35%
3 meses	233	217.22	1.50%	1.91%	1.94%	1.99%
6 meses	328	330.31	1.94%	2.12%	1.77%	1.78%
1 año	392	422.98	2.06%	2.24%	1.50%	1.50%

Fuente: Operaciones reportadas por los IMC al Banco de la República

*Cifras en US\$ millones

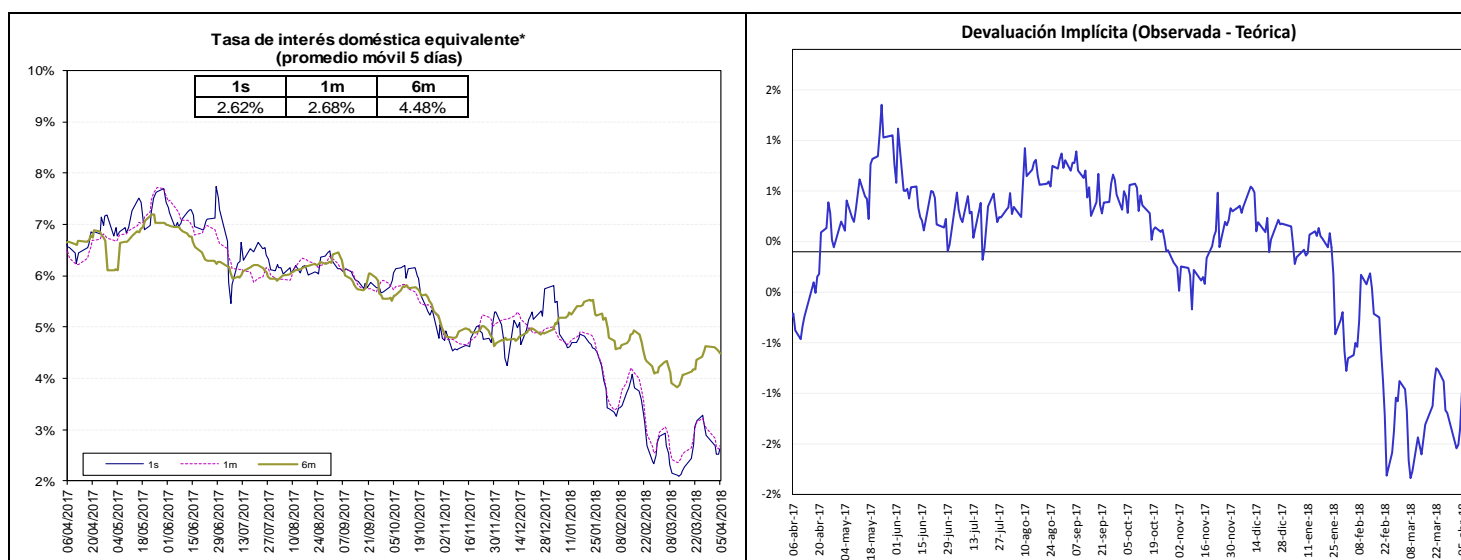

Fuente: Bloomberg y Banco de la República, cálculos DODM.

La tasa de interés doméstica equivalente es obtenida de la relación de equilibrio que debe existir entre la misma, la tasa de interés externa y la devaluación implícita en los contratos a futuro de peso dólar para que no existan oportunidades de arbitraje. La fórmula para el cálculo es $(1 + i) = (F/S) (1 + i^*)$, en donde i es la tasa de interés doméstica, F es el promedio ponderado de los precios en los contratos a futuro para el plazo (forwards), S es el precio del dólar en el mercado de contado, e i^* es la tasa de interés externa al plazo especificado (LIBOR).

e. *Inversiones de los Fondos de Pensiones Obligatorias en renta variable*

Evolución del Portafolio Fondos de Pensiones obligatorias (% del fondo)

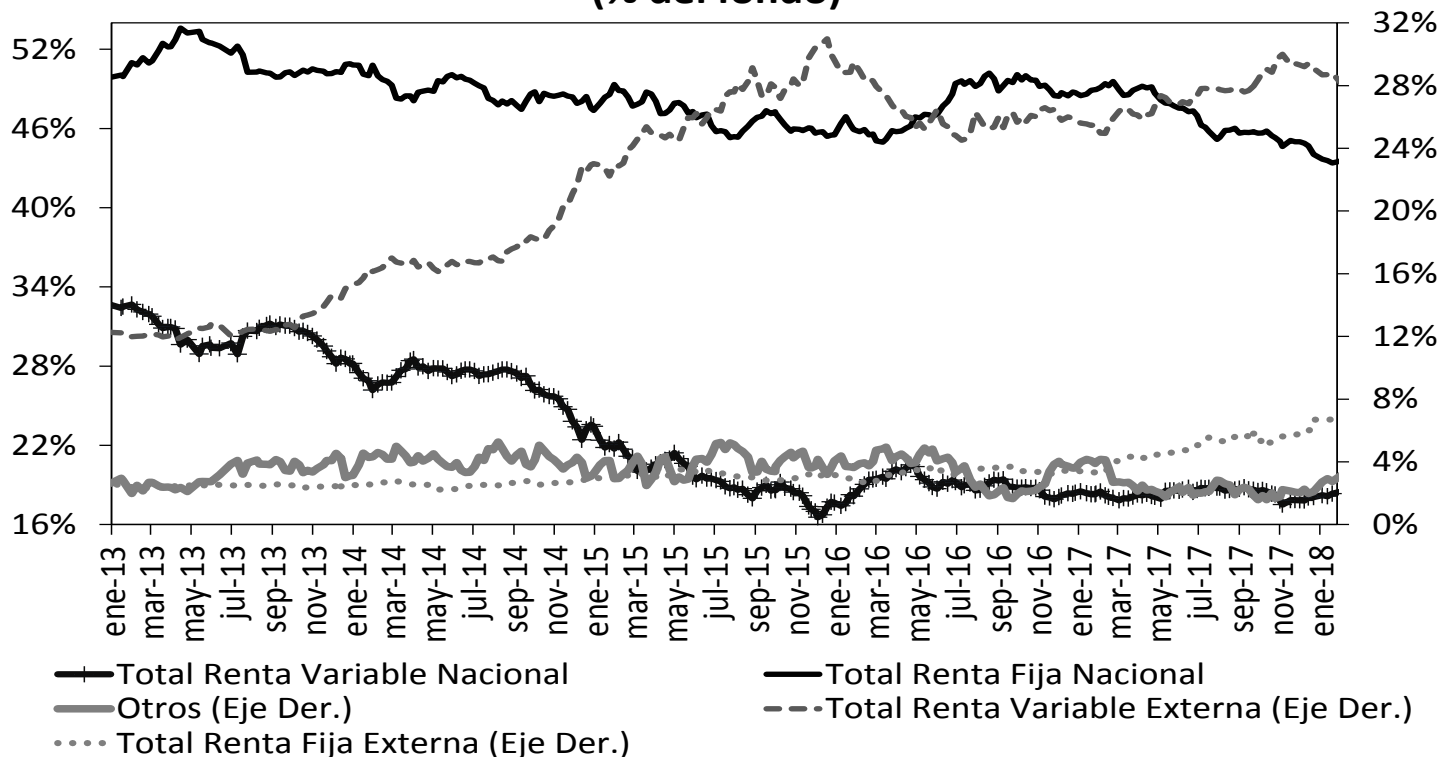

Fuente: Superintendencia Financiera de Colombia. Datos al 21 de marzo de 2018.

	Evolución de las inversiones de los Fondos de Pensiones Obligatorias en Renta Variable Local (\$Billones) *					
	16-mar			21-mar		
	Renta Variable Local	Total portafolio	% del portafolio	Renta Variable Local	Total portafolio	% del portafolio
Conservador	1.15	18.79	6.10%	1.15	18.97	6.07%
Mayor Riesgo	0.77	2.60	29.47%	0.77	2.61	29.48%
Moderado	37.16	185.53	20.03%	37.36	185.23	20.17%
Retiro Programado	1.31	19.36	6.74%	1.30	19.41	6.72%
Total	40.38	226.27	17.85%	40.59	226.22	17.94%

Fuente: Formato 351- Superintendencia Financiera

*Datos Preliminares sujetos a retransmisión

De acuerdo con el Decreto 2955 de 2010, el límite máximo de inversión en acciones en el fondo conservador y de retiro programado es 20% del valor del fondo, en el fondo moderado hasta 45% del valor del fondo y en el fondo de mayor riesgo hasta 70% del valor del fondo.

12. Mercado de deuda pública²

a. Mercado primario

RESUMEN DE TASAS DE LAS ÚLTIMAS SUBASTAS PRIMARIA DE TES

Tipo	Plazo Remanente (años)	Fecha de vencimiento	Última Subasta		Subasta Anterior		Diferencia puntos básicos
			Tasa Corte	Fecha	Tasa Corte	Fecha	
TES-CP	-0.1	13-mar-18	5.37%	06-jun-17	5.59%	30-jun-17	-22
TES-CP	0.2	13-jun-18	5.41%	05-sep-17	5.19%	29-ago-17	22
TES-CP	0.4	11-sep-18	4.68%	28-nov-17	4.71%	28-nov-17	-3
TES-CP	0.7	11-dic-18	4.63%	03-abr-18	4.60%	27-mar-18	3
TES-PESOS	0.5	24-oct-18	6.55%	25-abr-12	6.63%	11-abr-12	-8
TES-PESOS	0.6	21-nov-18	5.66%	23-oct-13	6.13%	09-oct-13	-47
TES-PESOS	1.4	11-sep-19	5.55%	25-mar-15	5.68%	11-mar-15	-13
TES-PESOS	2.3	24-jul-20	8.00%	27-ene-16	7.89%	13-ene-16	11
TES-PESOS	4.1	04-may-22	5.85%	11-oct-17	6.01%	09-oct-17	-16
TES-PESOS	6.3	24-jul-24	6.79%	25-mar-15	6.96%	11-mar-15	-17
TES-PESOS	7.6	26-nov-25	6.46%	26-mar-18	6.43%	14-mar-18	4
TES-PESOS	8.4	26-ago-26	6.39%	11-oct-17	6.58%	09-oct-17	-19
TES-PESOS	10.1	28-abr-28	6.71%	26-mar-18	6.68%	14-mar-18	3
TES-PESOS	12.4	18-sep-30	7.25%	26-sep-16	7.24%	14-sep-16	1
TES-PESOS	14.2	30-jun-32	7.04%	26-mar-18	7.01%	14-mar-18	3
TES-UVR	1.0	17-abr-19	3.12%	20-ene-16	2.76%	06-ene-16	36
TES-UVR	2.9	10-mar-21	2.48%	04-oct-17	2.49%	20-sep-17	-1
TES-UVR	4.9	23-feb-23	2.79%	04-abr-18	2.73%	21-mar-18	7
TES-UVR	7.1	07-may-25	3.07%	15-feb-17	3.03%	02-ago-17	4
TES-UVR	8.9	17-mar-27	3.19%	04-abr-18	3.14%	21-mar-18	5
TES-UVR	15.0	25-mar-33	4.73%	18-feb-16	4.63%	03-feb-16	10
TES-UVR	17.0	04-abr-35	3.77%	04-abr-18	3.76%	21-mar-18	1
TES-UVR	31.2	16-jun-49	3.77%	31-ene-18			

b. Curva de rendimientos de TES

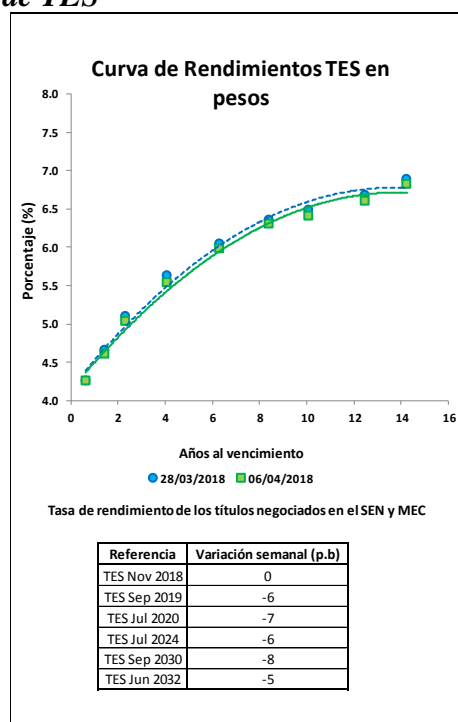

² El Anexo 6 detalla información sobre el mercado de deuda pública.

c. Compras Netas de TES en pesos

	Movimiento Neto en lo Corrido de 2018	Movimiento Neto desde Anuncio JP Morgan GBI-EM	Movimiento Neto del 28 de marzo al 5 de abril de 2018	Tramo Corto (0-3 años)	Tramo Medio (3-5 años)	Tramo Largo (>5 años)	Movimiento Neto del 28 de marzo al 6 de abril de 2018	Movimiento Neto en lo Corrido de abril de 2018
Bancos Comerciales	16'183	(7'255'541)	(212'853)	41'987	50'141	(568'597)	(476'469)	(476'469)
Compañía de Financiamiento Comercial	(1'500)	(29'917)	-	3'000	-	-	3'000	3'000
Cooperativas	-	-	-	-	-	-	-	-
Corporaciones Financieras	(328'644)	(1'145'674)	13'675	(65'501)	(312'121)	241'249	144'530	144'530
Total EC	(313'961)	(8'431'131)	(199'178)	(20'515)	18'924	(327'349)	(328'939)	(328'939)
Fondos de Pensiones y Cesantías Propia	32'000	6'270	9'500	(13'000)	(6'500)	39'000	19'500	19'500
Fondos de Pensiones y Cesantías Terceros	195'210	(1'693'304)	(107'500)	150'500	(15'000)	(99'500)	36'000	36'000
	<i>Pasivos Pensionales</i>	<i>(87'621)</i>	<i>(1'876'314)</i>	<i>62'000</i>	<i>(3'000)</i>	<i>(63'000)</i>	<i>(4'000)</i>	<i>(4'000)</i>
Fondos de Pensiones - Prima Media	-	(69'650)	-	-	-	-	-	-
Total Fondos de Pensiones y Cesantías	227'210	(1'756'684)	(98'000)	137'500	(21'500)	(60'500)	55'500	55'500
Sociedades Comisionistas de Bolsa Propia	(324'059)	(826'950)	(34'196)	76'601	25'348	(53'270)	48'678	48'678
Sociedades Comisionistas de Bolsa Terceros	474'574	906'717	42'294	2'700	11'500	(7'780)	6'420	6'420
	<i>Extranjeros</i>	<i>29'183</i>	<i>-</i>	<i>-</i>	<i>-</i>	<i>-</i>	<i>-</i>	<i>-</i>
	<i>FIC</i>	<i>18'062</i>	<i>-</i>	<i>-</i>	<i>-</i>	<i>-</i>	<i>-</i>	<i>-</i>
Total Sociedades Comisionistas de Bolsa	150'515	79'768	8'098	79'300	36'848	(61'050)	55'098	55'098
Sociedades Fiduciarias Propia	(138'858)	435'068	(18'000)	(18'000)	(42'000)	19'000	(41'000)	(41'000)
Sociedades Fiduciarias Terceros	5'452'909	57'130'408	578'556	(17'298)	5'728	608'888	597'318	597'318
	<i>Extranjeros***</i>	<i>4'405'976</i>	<i>58'134'238</i>	<i>647'988</i>	<i>(10'035)</i>	<i>644'714</i>	<i>661'249</i>	<i>661'249</i>
	<i>FIC</i>	<i>99'936</i>	<i>(509'682)</i>	<i>(153'800)</i>	<i>(151'100)</i>	<i>(2'000)</i>	<i>(153'100)</i>	<i>(153'100)</i>
	<i>Pasivos Pensionales</i>	<i>974'493</i>	<i>1'395'301</i>	<i>205'000</i>	<i>269'000</i>	<i>(50'000)</i>	<i>219'000</i>	<i>219'000</i>
Total Sociedades Fiduciarias	5'314'050	57'565'476	560'556	(35'298)	(36'272)	627'888	556'318	556'318
Compañías de Seguros y Capitalización Propia	92'000	(75'173)	(4'000)	17'000	-	(27'000)	(10'000)	(10'000)
Compañías de Seguros y Capitalización Terceros	500	(12'000)	-	-	-	-	-	-
	<i>Pasivos Pensionales</i>	<i>500</i>	<i>(12'000)</i>	<i>-</i>	<i>-</i>	<i>-</i>	<i>-</i>	<i>-</i>
Total Compañías de Seguros y Capitalización	92'500	(87'173)	(4'000)	17'000	-	(27'000)	(10'000)	(10'000)
Sociedades Administradoras de Inversión Propia	-	(1'000)	-	-	-	-	-	-
Sociedades Administradoras de Inversión Terceros	-	(6'000)	-	-	-	-	-	-
	<i>FIC</i>	<i>-</i>	<i>(6'000)</i>	<i>-</i>	<i>-</i>	<i>-</i>	<i>-</i>	<i>-</i>
Total Sociedades Administradoras de Inversión	-	(7'000)	-	-	-	-	-	-
Total Entidades Financieras No bancarias	5'784'275	55'794'386	466'654	198'502	(20'924)	479'338	656'915	656'915
Total Entidades Financieras Especiales**	313'500	1'554'737	7'500	60'000	2'000	(65'500)	(3'500)	(3'500)
Total Entidades Públicas****	1'914'368	(1'901'527)	9'013	9'013	-	-	9'013	9'013
Otros*****	(204'136)	801'115	435	3'000	-	(2'565)	435	435
	<i>Extranjeros</i>	<i>(74'511)</i>	<i>134'692</i>	<i>(4'284)</i>	<i>-</i>	<i>(4'284)</i>	<i>(4'284)</i>	<i>(4'284)</i>
Total Movimiento Neto	7'494'046	47'817'580	284'424	250'000	-	83'924	333'924	333'924

Cifras en Millones de Pesos. Fuente: Banco de la República. Información Actualizada al 06 de abril de 2018

*Corresponde a los flujos nominales por operaciones compra-venta contra pago (420 y 422). Además, se incluyen las emisiones y vencimientos.

**Las entidades financieras especiales son Fogafin, Bancolde, ICETEX, Fogacoop, las Cajas Promotoras de Vivienda de la Nación, el FEN, entre otras.

*** Los recursos de extranjeros son mayoritariamente administrados por BNP Paribas, Citibank, Corpbanca Trust y Fiduciaria Bogotá.

**** Dentro de las Entidades Públicas se registran los movimientos del Banco de la República.

***** Dentro de Otros se registran los movimientos de la Bolsa de Valores de Colombia, DECEVAL, la Cámara de Riesgo Central de Contraparte y Personas Jurídicas.

13. Participación de Extranjeros en TES

	Denominación	Movimiento Neto en lo Corrido de 2018	Movimiento Neto desde Anuncio JP Morgan GBI-EM	Variación entre el 28 de marzo y el 05 de abril	Variación entre el 28 de marzo y el 06 de abril	Variación en lo corrido de abril	Saldo de Compras Netas al 06 de abril de 2018	% Saldo disponible TES Pesos o TES UVR	% Saldo Total TES
Spot	Pesos	\$ 4'405'976	\$ 58'204'190	\$ 642'704	\$ 656'965	\$ 656'965	\$ 69'628'553	37.32%	25.90%
	UVR	\$ (403'070)	\$ 1'073'984	\$ 10'277	\$ 11'810	\$ 11'810	\$ 2'124'254	2.58%	0.79%
Forward	Pesos	\$ (1'177'600)	\$ (3'309'694)	\$ (220'000)	n.d.	\$ (220'000)	\$ 1'653'350	0.89%	0.62%

Cifras en millones de pesos.

Saldo de TES Offshore en TES Pesos y TES UVR Como Porcentaje del Saldo Total de TES

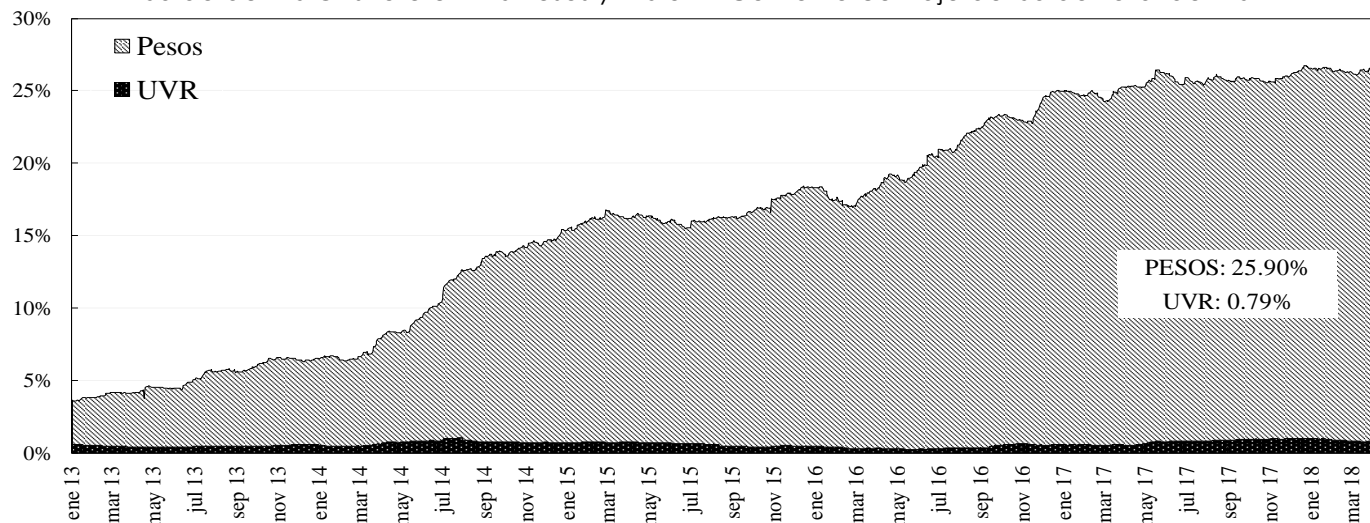

14. Mercado de renta variable³

	abril 6	Variación			
		1 semana	1 mes	Año Corrido	Año Completo
COL20	1.208,31	3,52%	1,95%	0,08%	8,90%
COLCAP	1.520,76	4,48%	3,07%	0,47%	11,00%
Monto Promedio	146,70 *	43,1%	-23,7%	152,8%	21,7%

* Miles de millones de pesos

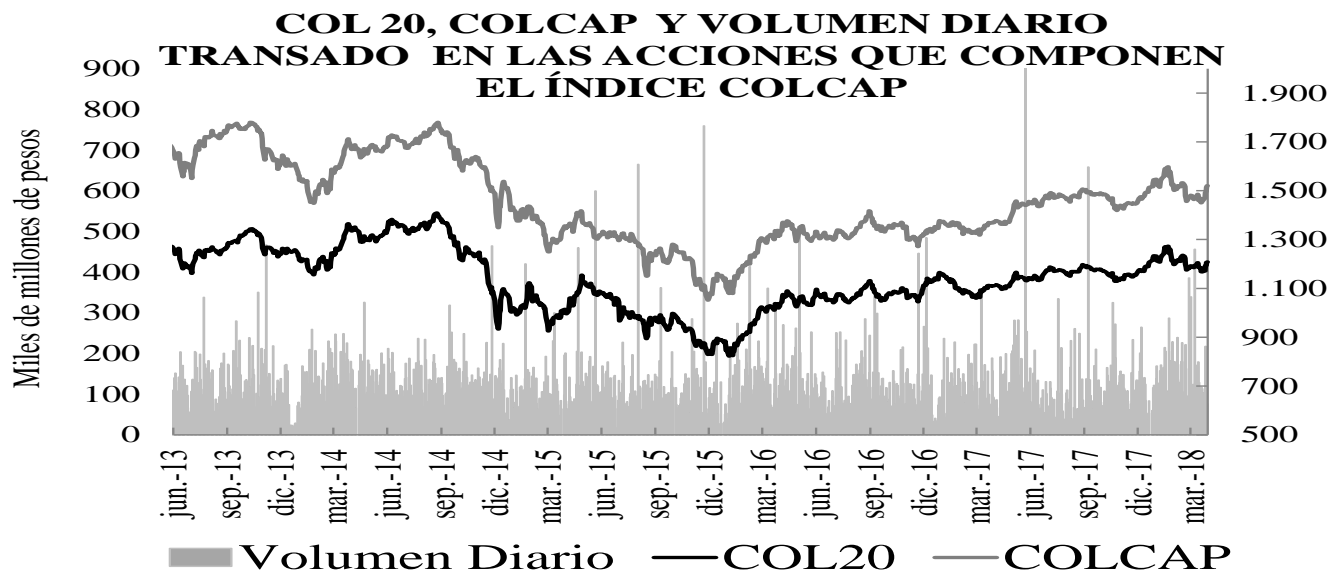

15. Resumen del mercado colombiano

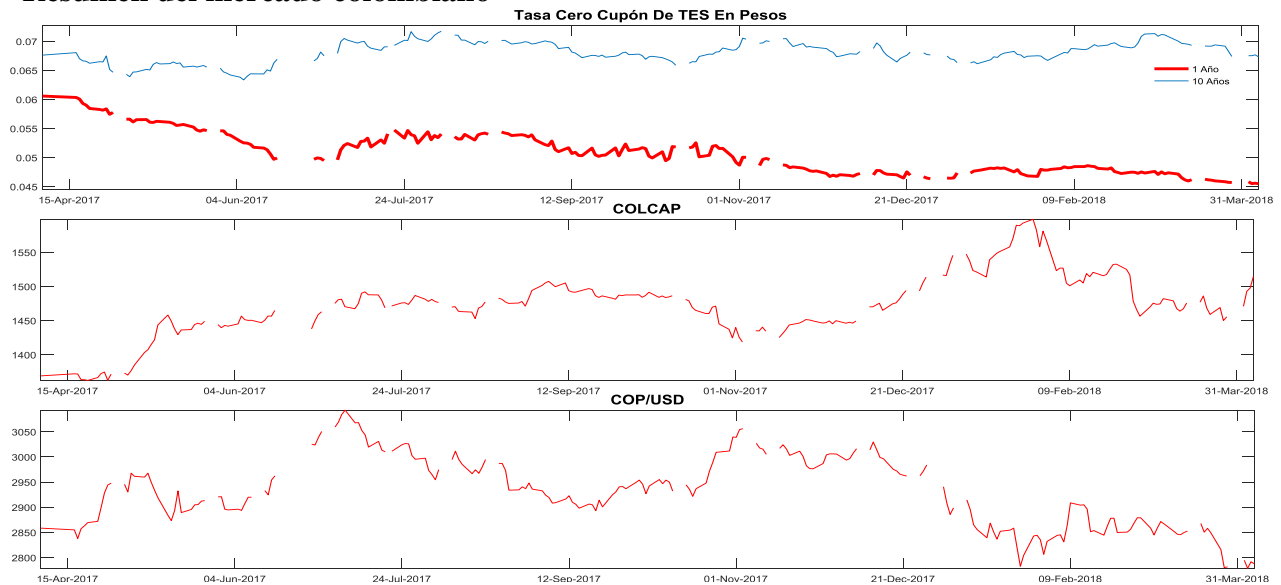

³ El anexo 7 detalla información del mercado de renta variable.

16. Calendario económico

a. Semana anterior

LUNES 02 Abr	MARTE 03 Abr	MIÉROLES 04 Abr	JUEVES 05 Abr	VIERNES 06 Abr
Estados Unidos <i>Markit fabricación PMI Mar F:</i> Ant: 55.7 Obs: 55.6 Esp: 55.7 Estados Unidos <i>Empleo ISM Mar:</i> Ant: 59.7 Obs: 57.3 Rusia <i>PIB YOY 2017:</i> Ant: 1.5% Obs: 1.5% Esp: 1.5% Brasil <i>Fabricación PMI de Markit Mar:</i> Ant: 53.2 Obs: 53.4 Brasil <i>Utilización de capacidad CNI (SA) Feb:</i> Ant: 78.1% Obs: 78.0% Brasil <i>Balanza comercial mensual Mar:</i> Ant: \$4907m Obs: \$6281m Esp: \$6400m México <i>Remesas totales Feb:</i> Ant: \$2216.6m Obs: \$2198.3m Esp: \$2253.0m México <i>Índice manufacturero IMEF SA Mar:</i> Ant: 52.6 Obs: 54.0 Chile <i>Confianza empresarial IMCE Mar:</i> Ant: 57.38 Obs: 54.34 Colombia <i>Davivienda Colombia PMI Mfg Mar:</i> Ant: 49.7 Obs: 50.7	Eurozona <i>Markit Eurozona fabricación PMI Mar F:</i> Ant: 56.6 Obs: 56.6 Esp: 56.6 Alemania <i>Ventas al por menor YoY Feb:</i> Ant: 2.3% Obs: 1.3% Esp: 2.4% Reino Unido <i>Markit, fabricación PMI SA Mar:</i> Ant: 55.2 Obs: 55.1 Esp: 54.7 Japón <i>PMI Nikkey composite Japón Mar:</i> Ant: 52.2 Obs: 51.3 China <i>Composite PMI de China Caixin Mar:</i> Ant: 53.3 Obs: 51.8 Brasil <i>Producción industrial YoY Feb:</i> Ant: 5.7% Obs: 2.8% Esp: 3.9% Chile <i>Commercial Activity YoY Feb:</i> Ant: 7.3% Obs: 5.9% Chile <i>Ventas al por menor YoY Feb:</i> Ant: 3.8% Obs: 4.0% Esp: 5.1% Colombia <i>Exportaciones FOB Feb:</i> Ant: \$3192.3 Obs: \$2940.9 Esp: \$3098.5	Eurozona <i>Tasa de desempleo Feb:</i> Ant: 8.6% Obs: 8.5% Esp: 8.5% Eurozona <i>Estimación de IPC YoY Mar:</i> Ant: 1.2% Obs: 1.4% Esp: 1.4% Italia <i>Tasa de desempleo Feb P:</i> Ant: 11.1% Obs: 10.9% Esp: 11.0% Estados Unidos <i>Markit PMI Composite Mar F:</i> Ant: 54.3 Obs: 54.2 Estados Unidos <i>ADP Cambio de empleo Mar:</i> Ant: 235k Obs: 241k Esp: 210k Estados Unidos <i>Markit Servicios PMI Mar F:</i> Ant: 54.1 Obs: 54.0 Esp: 54.2 Brasil <i>Composite PMI de Markit Mar:</i> Ant: 53.1 Obs: 51.5 Brasil <i>Servicios PMI de Markit Mar:</i> Ant: 52.7 Obs: 50.4	Eurozona <i>Markit PMI Composite Eurozona Mar F:</i> Ant: 55.3 Obs: 55.2 Esp: 55.3 Eurozona <i>Ventas al por menor YoY Feb:</i> Ant: 2.3% Obs: 1.8% Esp: 2.2% Reino Unido <i>Markit/CIPS RU Composite PMI Mar:</i> Ant: 54.5 Obs: 52.5 Esp: 54.0 Estados Unidos <i>Peticiones iniciales de desempleo 11383: Mar:</i> Ant: 215k Obs: 242k Esp: 225k Estados Unidos <i>Balanza comercial Feb:</i> Ant: -\$56.6b Obs: -\$57.6b Esp: -\$56.8 Canadá <i>Comercio internacional Feb:</i> Ant: -1.91b Obs: -2.69b Esp: -2.10b México <i>Índice confianza consumidor Mar:</i> Ant: 82.0 Obs: 82.5 Esp: 84.6 Chile <i>Actividad económica YoY Feb:</i> Ant: 3.9% Obs: 4.0% Esp: 4.5% Colombia <i>IPC YoY Mar:</i> Ant: 3.37% Obs: 3.14% Esp: 3.28%	Alemania <i>Producción industrial WDA YoY Feb:</i> Ant: 5.5% Obs: 2.6% Esp: 4.4% Alemania <i>Markit PMI comercio al por menor Alemania Mar:</i> Ant: 53.8 Obs: 51.5 España <i>Producción industrial SA YoY Feb:</i> Ant: 1.2% Obs: 3.1% Esp: 3.0% Italia <i>Markit PMI comercio al por menor Italia Mar:</i> Ant: 50.4 Obs: 48.0 Estados Unidos <i>Tasa de desempleo Mar:</i> Ant: 4.1% Obs: 4.1% Esp: 4.0% Estados Unidos <i>Salario por hora promedio YoY Mar:</i> Ant: 2.6% Obs: 2.7% Esp: 2.7% Estados Unidos <i>Tasa de participación de la fuerza laboral Mar:</i> Ant: 63.0% Obs: 62.9% Canadá <i>Tasa de desempleo Mar:</i> Ant: 5.8% Obs: 5.8% Esp: 5.8% Chile <i>IPC YoY Mar:</i> Ant: 2.0% Obs: 1.8% Esp: 1.9%

b. Semana actual

LUNES 09 Abr	MARTE 10 Abr	MIÉROLES 11 Abr	JUEVES 12 Abr	VIERNES 13 Abr
<p>Eurozona Confianza del inversor Sentix Apr: Ant: 24.0 Esp: 20.8</p> <p>Alemania Balanza comercial Feb: Ant: 17.4b Esp: 20.1b</p> <p>Japón Índice de confianza del consumidor Mar: Ant: 44.3 Esp: 44.5</p> <p>Sudáfrica Reservas netas Mar: Ant: \$43.27b Esp: \$43.44b</p> <p>Brasil IPC FGV IPC-S Apr 7: Ant: 0.17%</p> <p>México IPC YoY Mar: Ant: 5.34% Esp: 5.10%</p> <p>México Producción de vehículos AMIA Mar: Ant: 328352</p> <p>México Creación de empleo formal total Mar: Ant: 164.3k</p> <p>Chile Balanza comercial Mar: Ant: \$1248m Esp: \$900m</p> <p>Chile Reservas internacionales Mar: Ant: 38391</p>	<p>Francia Producción industrial YoY Feb: Ant: 1.2% Esp: 4.4%</p> <p>Italia Producción industrial WDA YoY Feb: Ant: 4.0% Esp: 4.8%</p> <p>Italia Producción industrial NSA YoY Feb: Ant: 7.3%</p> <p>Estados Unidos Ventas de comercio al por mayor MoM Feb: Ant: -1.1%</p> <p>Estados Unidos Inventarios al por mayor MoM Feb F: Ant: 1.1% Esp: 0.7%</p> <p>China IPC YoY Mar: Ant: 2.9% Esp: 2.6%</p> <p>Sudáfrica Prod manufacturera NSA YoY Feb: Ant: 2.5% Esp: 2.1%</p> <p>México Salarios nominales Mar: Ant: 5.6%</p>	<p>Reino Unido Producción industrial YoY Feb: Ant: 1.6% Esp: 2.9%</p> <p>Reino Unido Producción manufacturera YoY Feb: Ant: 2.7% Esp: 3.3%</p> <p>España Transacciones de viviendas YoY Feb: Ant: 23.1%</p> <p>Italia Ventas al por menor YoY Feb: Ant: -0.8%</p> <p>Estados Unidos IPC YoY Mar: Ant: 2.2% Esp: 2.3%</p> <p>Estados Unidos Beneficios semanales prom real YoY Mar: Ant: 0.6%</p> <p>Estados Unidos Presupuesto mensual Mar: Ant: -\$215.2b</p> <p>Rusia Balanza comercial Feb: Ant: 17.0b Esp: 13.5b</p> <p>México Industrial Production SA MoM Feb: Ant: 0.0%</p> <p>México Producción industrial NSA(YoY) Feb: Ant: 0.9%</p>	<p>Eurozona Producción industrial SA MoM Feb: Ant: -1.0% Esp: 0.1%</p> <p>Eurozona Producción industrial WDA YoY Feb: Ant: 2.7% Esp: 3.6%</p> <p>Francia IPC YoY Mar F: Ant: 1.5% Esp: 1.5%</p> <p>Estados Unidos Petición inicial de desempleo Apr 7: Ant: 242k Esp: 230k</p> <p>Estados Unidos Índice de precios al consumidor YoY Mar: Ant: 3.3%</p> <p>Canadá Índice de precios de viviendas nuevas YoY Feb: Ant: 3.2%</p> <p>India Producción industrial YoY Feb: Ant: 7.5%</p> <p>India Balanza comercial Mar: Ant: -\$11979.2m</p> <p>Brasil Ventas al por menor YoY Feb: Ant: 3.2% Esp: 3.8%</p> <p>Perú Balanza comercial Feb: Ant: \$633m</p>	<p>Eurozona Balanza comercial NSA Feb: Ant: 3.3b</p> <p>Alemania IPC YoY Mar F: Ant: 1.6% Esp: 1.6%</p> <p>España IPC YoY Mar F: Ant: 1.2% Esp: 1.2%</p> <p>Italia Deuda general del Estado Feb: Ant: 2279.9b</p> <p>Estados Unidos U. of Mich. Sentiment Apr P: Ant: 101.4 Esp: 101.0</p> <p>Estados Unidos Situación actual U. de Mich. Apr P: Ant: 121.2</p> <p>Estados Unidos Expectativas U. de Mich. Apr P: Ant: 88.8</p> <p>Estados Unidos Inflación 1A U. de Mich. Apr P: Ant: 2.8%</p> <p>Estados Unidos Inflación 5-10A U. de Mich. Apr P: Ant: 2.5%</p>

ANEXO 1: OPERACIONES DE MERCADO ABIERTO

Cuadro 1

Saldos Contables de OMAS del Banco de la República			
Cifras en miles de millones de pesos			
	28-feb-18	28-mar-18	Diferencia Mes Anterior
I. Operaciones Definitivas 1/	11,574.6	11,685.7	-111.1
A. Tes clase A	0	0	0.0
B. Tes clase B	11,574.6	11,685.7	-111.1
C. TES ley 546	0	0	0.0
D. Títulos Fogafin	0	0	0.0
Títulos Hipotecarios Clase A	0	0	0.0
Títulos Hipotecarios Clase B	0	0	0.0
Títulos Hipotecarios Clase C	0	0	0.0
Títulos Capitalización Banca Pública	0	0	0.0
II. Operaciones Transitorias	5,430	4,476	953.7
E. Expansión transitoria	5,430	4,476	953.7
Repos a 1 día	5,430	4,476	953.7
Repos a 7 días	0	0	0.0
Repos a 60 días	0	0	0.0
Repos a 90 días	0	0	0.0
Repos a 120 días	0	0	0.0
F. Contracción transitoria	0	0	0.0
Repo reversa	0	0	0.0
Total (I + II)	17,004	16,162	842.6

Fuente: Banco de la República

1/. Corresponde al valor presente de los saldos de los títulos en el portafolio del BR valorados a tasas de mercado.

Cuadro 2

Total saldo de operaciones de mercado abierto por plazos al vencimiento al 06-abr-2018
Montos en miles de millones

	PLAZO					TOTAL	VARIACION	
	3	Total general	8	14	32		SEMANAL	AÑO CORRIDO
DEPÓSITOS CONTRACCION	320.97	0.00	0.00	0.00	0.00	320.97	285.31	317.97
SUBASTA	0.00	0.00	0.00	0.00	0.00	0.00	0.00	0.00
VENTANILLA	320.97	0.00	0.00	0.00	0.00	320.97	285.31	-31.66
REPOS EXPANSION (REPO B.R.)	2,160.68	0.00	0.00	0.00	0.00	2,160.680	-2,315.52	-4,746.92
SUBASTA	2,160.68	0.00	0.00	0.00	0.00	2,160.68	-2,285.52	-4,746.92
VENTANILLA	0.00	0.00	0.00	0.00	0.00	0.00	-30.00	0.00
OVERNIGHT	0.00	0.00	0.00	0.00	0.00	0.00	0.00	0.00
APOYO TRANSITORIO	0.00	0.00	0.00	0.00	0.00	0.00	0.00	0.00
SUBASTA						0.00	0.00	0.00
VENTANILLA						0.00	0.00	0.00

Fuente: DFV

Cuadro 3

Banco de la República Sección Mesa de Dinero MILES DE MILLONES DE \$												
COMPOSICION DEL SALDO DE LAS OPERACIONES DE MERCADO ABIERTO												
FECHA	OPERACIONES DE CONTRACCIÓN			OPERACIONES DE EXPANSIÓN				OPERACIONES DEFINITIVAS		TOTAL OMAS		
	SUBASTA	VENTANILLA	SALDO	REPOS ENTIDADES FINANCIERAS				SALDO POSICIÓN NETA TES B	CAMBIO EN POSICIÓN NETA (COMPRAS DEF. - VENCIMIENTOS)	SALDO	Δ SEMANAL	
				SUBASTA	VENTANILLA	OVERNIGHT	SALDO				ABS.	%
06/01/2017	0.00	69.51	69.51	3821.05	0.00	0.00	3821.05	2186.26	0.00	-5937.80	1,978	-709.3%
13/01/2017	0.00	41.48	41.48	2419.30	0.00	0.00	2419.30	2186.26	0.00	-4564.07	1,374	-30.6%
20/01/2017	0.00	62.20	62.20	3728.75	2.50	0.42	3731.67	2186.26	0.00	-5855.73	(1,292)	-194.0%
27/01/2017	0.00	463.27	463.27	2985.48	150.00	20.68	3156.16	2086.33	-99.92	-4779.22	1,077	-183.3%
03/02/2017	0.00	52.67	52.67	4835.25	12.00	0.40	4847.65	2086.33	0.00	-6881.31	(2,102)	-295.3%
10/02/2017	0.00	32.12	32.12	5959.30	70.00	0.68	6029.98	2086.33	0.00	-8084.19	(1,203)	-42.8%
17/02/2017	0.00	39.09	39.09	6640.57	0.00	1.08	6641.65	2086.33	0.00	-8688.89	(605)	-49.7%
24/02/2017	0.00	77.24	77.24	1859.28	0.00	1.10	1860.38	2086.33	0.00	-3869.47	4,819	-897.0%
03/03/2017	0.00	50.65	50.65	3896.09	0.00	1.30	3897.39	2086.33	0.00	-5933.08	(2,064)	-142.8%
10/03/2017	0.00	57.87	57.87	3996.84	10.00	0.00	4006.84	2084.16	-2.17	-6033.13	(100)	-95.2%
17/03/2017	0.00	83.58	83.58	2861.37	8.50	0.35	2870.22	1809.16	-275.00	-4595.80	1,437	-1536.6%
24/03/2017	0.00	353.53	353.53	3642.86	0.00	21.65	3664.51	1809.16	0.00	-5120.14	(524)	-136.5%
31/03/2017	0.00	135.40	135.40	6319.73	0.00	1.37	6321.10	1806.97	-2.19	-7992.68	(2,873)	447.8%
07/04/2017	0.00	49.04	49.04	2725.66	0.00	1.44	2727.10	1806.97	0.00	-4485.02	3,508	-222.1%
12/04/2017	0.00	29.87	29.87	3520.30	0.00	1.44	3521.73	1806.97	0.00	-5298.84	(814)	-123.2%
21/04/2017	0.00	15.54	15.54	2467.27	0.00	1.21	2468.48	1804.29	-2.68	-4257.23	1,042	-228.0%
28/04/2017	0.00	26.57	26.57	5280.65	40.00	1.06	5321.71	1801.93	-2.36	-7097.07	(2,840)	-372.6%
05/05/2017	0.00	30.74	30.74	7212.63	15.00	1.34	7228.97	1747.08	-54.85	-8945.31	(1,848)	-34.9%
12/05/2017	0.00	32.27	32.27	7259.52	0.00	1.34	7260.86	1745.41	-1.67	-8974.00	(29)	-98.4%
19/05/2017	0.00	36.53	36.53	6317.98	4.00	1.09	6323.07	1792.61	47.20	-8079.15	895	-3218.5%
26/05/2017	0.00	12.59	12.59	6736.15	10.00	1.37	6747.52	1792.61	0.00	-8527.55	(448)	-150.1%
02/06/2017	0.00	6.67	6.67	6630.47	0.00	1.40	6631.87	1792.61	0.00	-8417.81	110	-124.5%
09/06/2017	0.00	63.05	63.05	2422.56	0.00	1.38	2423.94	1792.61	0.00	-4153.50	4,264	3786.0%
16/06/2017	0.00	56.97	56.97	4980.60	0.00	0.00	4980.60	1792.61	0.00	-6716.24	(2,563)	-160.1%
23/06/2017	0.00	70.76	70.76	4696.60	0.00	1.43	4698.03	1792.61	0.00	-6419.88	296	-111.6%
30/06/2017	0.00	84.73	84.73	5326.59	150.20	1.43	5478.22	1792.61	0.00	-7186.10	(766)	-358.5%
07/07/2017	0.00	42.24	42.24	5730.19	0.00	1.43	5731.62	1792.61	0.00	-7482.00	(296)	-61.4%
14/07/2017	0.00	94.49	94.49	5414.76	0.00	5.03	5419.79	1792.61	0.00	-7117.91	364	-223.0%
21/07/2017	0.00	22.01	22.01	6372.66	0.00	1.43	6374.09	1792.61	0.00	-8144.70	(1,027)	-382.0%
28/07/2017	0.00	110.63	110.63	3931.27	170.00	275.00	4376.27	1792.61	0.00	-6058.26	2,086	-303.2%
04/08/2017	0.00	39.86	39.86	4948.96	0.00	0.00	4948.96	1792.61	0.00	-6701.71	(643)	-130.8%
11/08/2017	0.00	46.06	46.06	6507.36	85.00	0.00	6592.36	1792.61	0.00	-8338.91	(1,637)	154.4%
18/08/2017	0.00	39.88	39.88	9546.20	0.00	0.00	9546.20	1792.61	0.00	-11298.94	(2,960)	80.8%
25/08/2017	0.00	50.39	50.39	9359.57	0.00	100.00	9459.57	1792.61	0.00	-11201.80	97	-103.3%
01/09/2017	0.00	26.79	26.79	9229.86	0.00	0.00	9229.86	1792.61	0.00	-10995.68	206	112.2%
08/09/2017	0.00	157.09	157.09	8060.00	3.00	0.00	8063.00	1792.61	0.00	-9698.52	1,297	529.3%
15/09/2017	0.00	62.92	62.92	4846.56	0.00	0.50	4847.06	1792.61	0.00	-6576.76	3,122	140.7%
22/09/2017	0.00	58.15	58.15	4766.11	0.00	0.00	4766.11	1792.61	0.00	-6500.58	76	-97.6%
29/09/2017	0.00	60.62	60.62	10145.03	0.00	0.00	10145.03	1792.61	0.00	-11877.03	(5,376)	-7157.5%
06/10/2017	0.00	58.89	58.89	8303.46	0.00	0.00	8303.46	1792.61	0.00	-10037.18	1,840	-134.2%
13/10/2017	0.00	53.56	53.56	9319.08	13.10	3.50	9335.68	1792.61	0.00	-11074.73	(1,038)	-156.4%
20/10/2017	0.00	40.04	40.04	10364.72	0.00	0.00	10364.72	1792.61	0.00	-12117.29	(1,043)	0.5%
27/10/2017	0.00	114.90	114.90	9244.12	0.00	0.00	9244.12	1792.61	0.00	-10921.84	1,195	-214.7%
03/11/2017	0.00	64.60	64.60	9576.39	0.00	2.10	9578.49	1792.61	0.00	-11306.50	(385)	-132.2%
10/11/2017	0.00	75.96	75.96	8801.70	0.00	200.00	9001.70	1792.61	0.00	-10718.36	588	-252.9%
17/11/2017	0.00	42.32	42.32	10500.00	0.00	0.00	10500.00	1792.61	0.00	-12250.30	(1,532)	-360.5%
24/11/2017	0.00	230.80	230.80	8894.76	2.50	0.00	8897.26	1792.61	0.00	-10459.08	1,791	-216.9%
01/12/2017	0.00	324.58	324.58	6321.54	100.00	0.00	6421.54	1792.61	0.00	-7889.58	2,569	43.4%
08/12/2017	0.00	281.23	281.23	7510.28	0.00	0.00	7510.28	1792.61	0.00	-9021.67	(1,132)	-144.1%
15/12/2017	0.00	266.16	266.16	3085.18	103.45	0.00	3188.63	1792.61	0.00	-4715.08	4,307	-480.4%
22/12/2017	0.00	106.31	106.31	2662.65	3.50	0.00	2666.15	1792.61	0.00	-4352.45	363	-91.6%
29/12/2017	0.00	278.20	278.20	3973.69	200.00	0.00	4173.69	1792.61	0.00	-5688.11	(1,336)	-468.3%
05/01/2018	0.00	19.95	19.95	3401.55	0.00	0.00	3401.55	1792.61	0.00	-5174.22	514	-138.5%
12/01/2018	0.00	35.41	35.41	3096.07	0.00	0.00	3096.07	1792.61	0.00	-4853.27	321	-37.5%
19/01/2018	0.00	56.99	56.99	4042.57	1.00	0.00	4043.57	1792.61	0.00	-5779.19	(926)	-388.5%
26/01/2018	0.00	219.65	219.65	4129.94	125.00	0.00	4254.94	1792.61	0.00	-5827.90	(49)	-94.7%
02/02/2018	0.00	17.76	17.76	9043.60	0.00	0.00	9043.60	1792.61	0.00	-10818.46	(4,991)	10145.4%
09/02/2018	0.00	132.16	132.16	6232.00	0.00	0.00	6232.00	1792.61	0.00	-7892.46	2,926	-158.6%
16/02/2018	0.00	64.07	64.07	5264.26	0.00	0.00	5264.26	1792.61	0.00	-6992.81	900	-69.3%
23/02/2018	0.00	651.41	651.41	3932.58	0.00	0.00	3932.58	1792.61	0.00	-5073.79	1,919	113.3%
02/03/2018	0.00	59.97	59.97	3097.72	0.00	0.00	3097.72	1792.61	0.00	-4830.36	243	-87.3%
09/03/2018	0.00	101.73	101.73	795.28	0.00	0.00	795.28	1792.61	0.00	-2486.17	2,344	863.0%
16/03/2018	0.00	50.81	50.81	1269.58	0.00	0.00	1269.58	1792.61	0.00	-3011.38	(525)	-122.4%
23/03/2018	0.00	111.49	111.49	1773.18	0.00	0.00	1773.18	1792.61	0.00	-3454.30	(443)	-15.7%
30/03/2018	0.00	35.66	35.66	4446.20	30.00	0.00	4476.20	1792.61	0.00	-6233.15	(2,779)	527.4%
06/04/2018	0.00	320.97	320.97	2160.68	0.00	0.00	2160.68	1792.61	0.00	-3632.33	2,601	-193.6%

Montos en miles de millones

1. Expansión Transitoria (millones de pesos \$)

Tipo	Plazo	DIA	CUPO	APROBADAS								
				PRESENTADAS			APROBADAS		EXCESO		VARIACION SEMANAL	
				MONTO	MINIMA	MAXIMA	MONTO	TASA *	DEMANDA	ABSOLUTA	(%)	
Subasta	1 Día	lunes, 02 de abr 2018	5,500,000	2,611,000	4.50%	5.50%	2,611,000	4.50%	0	0	0.00%	
		martes, 03 de abr 2018	5,500,000	3,110,580	4.50%	5.50%	3,110,580	4.50%	0	0	0.00%	
		miércoles, 04 de abr 2018	3,500,000	3,130,570	4.50%	5.50%	3,130,570	4.50%	0	0	0.00%	
		jueves, 05 de abr 2018	3,500,000	1,619,550	4.50%	5.50%	1,619,550	4.50%	0	0	0.00%	
		viernes, 06 de abr 2018	3,500,000	2,160,680	4.50%	5.50%	2,160,680	4.50%	0	0	0.00%	
		TOTAL	21,500,000	12,632,380			12,632,380	4.50%	0	12,632,380.00	0.00	
Ventanilla	1 Día	lunes, 02 de abr 2018	0	6,730	5.50%	5.50%	6,730	5.50%	0	0	0.00%	
		martes, 03 de abr 2018							0	0	0.00%	
		miércoles, 04 de abr 2018	0	80,000	5.50%	5.50%	80,000	5.50%	0	0	0.00%	
		jueves, 05 de abr 2018							0	0	0.00%	
		viernes, 06 de abr 2018							0	0	0.00%	
		TOTAL	0	86,730			86,730	5.50%	0	86,730.00	0.00	
Overnight Faltante de Compensación	1 Día	lunes, 02 de abr 2018							0	0	0.00%	
		martes, 03 de abr 2018							0	0	0.00%	
		miércoles, 04 de abr 2018							0	0	0.00%	
		jueves, 05 de abr 2018							0	0	0.00%	
		viernes, 06 de abr 2018							0	0	0.00%	
		TOTAL	0	0			0	0.00%	0	0.00	0.00	
Overnight por 1 Día Intrada	1 Día	lunes, 02 de abr 2018							0	0	0.00%	
		martes, 03 de abr 2018	0	500	6.50%	6.50%	500	6.50%	0	0	0.00%	
		miércoles, 04 de abr 2018							0	0	0.00%	
		jueves, 05 de abr 2018							0	0	0.00%	
		viernes, 06 de abr 2018							0	0	0.00%	
		TOTAL	0	500			500	6.50%	0	500.00	0.00	
Subasta	7 Días	lunes, 02 de abr 2018							0	0	0.00%	
		martes, 03 de abr 2018							0	0	0.00%	
		miércoles, 04 de abr 2018							0	0	0.00%	
		jueves, 05 de abr 2018							0	0	0.00%	
		viernes, 06 de abr 2018							0	0	0.00%	
		TOTAL	0	0			0	0.00%	0	0.00	0.00	
Subasta	14 Días	lunes, 02 de abr 2018							0	0	0.00%	
		martes, 03 de abr 2018							0	0	0.00%	
		miércoles, 04 de abr 2018							0	0	0.00%	
		jueves, 05 de abr 2018							0	0	0.00%	
		viernes, 06 de abr 2018							0	0	0.00%	
		TOTAL	0	0			0	0.00%	0	0.00	0.00	
Subasta	30 Días	TOTAL	0	0			0	0.00%	0	0	0.00	
		TOTAL	0	0			0	0.00%	0	0	0.00	
Subasta	120 Días	TOTAL	0	0			0	0.00%	0	0.00	0.00	
		TOTAL	0	0			0	0.00%	0	0.00	0.00	
Ventanilla	14 Días	TOTAL	0	0.0	0.0	0	0.00%	0	0.00	0.00		
		TOTAL	0	0.0	0.0	0	0.00%	0	0.00	0.00		
TOTAL				12,719,610.00			12,719,610.00		0	0.00		

2. Contracción Transitoria (millones de pesos \$)

Tipo	Plazo	DIA	CUPO	APROBADAS								
				PRESENTADAS			APROBADAS		EXCESO		VARIACION SEMANAL	
				MONTO	MINIMO	MAXIMO	MONTO	CORTE *	DEMANDA	ABSOLUTA	(%)	
Ventanilla	1 Día	lunes, 02 de abr 2018	0	185,367	3.50%	3.50%	185,367	3.50%	0	0	0.00%	
		martes, 03 de abr 2018	0	121,866	3.50%	3.50%	121,866	3.50%	0	0	0.00%	
		miércoles, 04 de abr 2018	0	131,167	3.50%	3.50%	131,167	3.50%	0	0	0.00%	
		jueves, 05 de abr 2018	0	544,867	3.50%	3.50%	544,867	3.50%	0	0	0.00%	
		viernes, 06 de abr 2018	0	320,968	3.50%	3.50%	320,968	3.50%	0	0	0.00%	
		TOTAL	0	1,304,235			1,304,235		0	1,304,235.00	0.00	
Subasta	7 Días	lunes, 02 de abr 2018							0	0	0.00%	
		martes, 03 de abr 2018							0	0	0.00%	
		miércoles, 04 de abr 2018							0	0	0.00%	
		jueves, 05 de abr 2018							0	0	0.00%	
		viernes, 06 de abr 2018							0	0	0.00%	
		TOTAL	0	0			0	0.00%	0	0.00	0.00	
Subasta	14 Días	lunes, 02 de abr 2018							0	0	0.00%	
		martes, 03 de abr 2018							0	0	0.00%	
		miércoles, 04 de abr 2018							0	0	0.00%	
		jueves, 05 de abr 2018							0	0	0.00%	
		viernes, 06 de abr 2018							0	0	0.00%	
		TOTAL	0	0			0	0.00%	0	0.00	0.00	
Subasta	30 Días	TOTAL	0	0			0	0.00%	0	0.00	0.00	
		TOTAL	0	0			0	0.00%	0	0.00	0.00	
Subasta	62 Días	TOTAL	0	0			0	0.00%	0	0.00	0.00	
		TOTAL	0	0			0	0.00%	0	0.00	0.00	
Subasta	90 Días	TOTAL	0	0			0	0.00%	0	0.00	0.00	
		TOTAL	0	0			0	0.00%	0	0.00	0.00	
TOTAL				1,304,235.00			1,304,235.00		0	0.00		

* Tasa Efectiva anual
Fuente: DFV, DODM

ANEXO 2: AGREGADOS MONETARIOS

CUADRO 5
M3 PÚBLICO Y PRIVADO ¹
(Miles de millones de pesos)

	diciembre			marzo			junio			septiembre			diciembre		
	2015	2016	%	2016	2017	%	2016	2017	%	2016	2017	%	2016	2017	%
M3 Privado	368,206	395,365	7.4	370,971	391,717	5.6	372,361	398,892	7.1	376,733	396,341	5.2	395,365	420,629	6.4
Efectivo	53,928	55,542	3.0	48,678	48,789	0.2	48,432	49,237	1.7	47,740	50,324	5.4	55,542	59,852	7.8
PSE	314,278	339,823	8.1	322,293	342,928	6.4	323,928	349,655	7.9	328,993	346,017	5.2	339,823	360,777	6.2
Ctas. Ctes.	38,844	36,148	-6.9	36,437	34,258	-6.0	32,528	34,655	6.5	31,612	32,725	3.5	36,148	38,417	6.3
CDT	114,727	144,698	26.1	124,999	151,771	21.4	138,296	151,079	9.2	147,880	152,256	3.0	144,698	152,432	5.3
Ahorro	136,588	131,554	-3.7	136,584	129,194	-5.4	128,897	135,526	5.1	123,854	132,433	6.9	131,554	138,707	5.4
Otros	24,118	27,423	13.7	24,273	27,704	14.1	24,208	28,395	17.3	25,647	28,604	11.5	27,423	31,221	13.9
M3 Público	46,295	49,782	7.5	49,359	53,825	9.0	52,385	53,287	1.7	52,045	55,574	6.8	49,782	57,125	14.8
Ctas. Ctes.	10,442	10,153	-2.8	10,743	10,439	-2.8	10,975	9,310	-15.2	10,236	9,891	-3.4	10,153	10,098	-0.5
CDT	6,033	5,884	-2.5	5,561	7,046	26.7	6,335	9,590	51.4	6,299	9,686	53.8	5,884	7,416	26.1
Ahorro	19,784	24,014	21.4	24,661	27,453	11.3	26,688	25,911	-2.9	26,922	27,120	0.7	24,014	29,686	23.6
Fiduciarios	5,578	5,920	6.1	5,948	6,477	8.9	5,942	6,157	3.6	6,432	6,561	2.0	5,920	6,050	2.2
Otros	4,458	3,812	-14.5	2,446	2,410	-1.4	2,445	2,318	-5.2	2,156	2,316	7.4	3,812	3,875	1.6
M3 Total	414,501	445,147	7.4	420,330	445,542	6.0	424,746	452,178	6.5	428,778	451,915	5.4	445,147	477,753	7.3

CARTERA PÚBLICA Y PRIVADA ²
(Miles de millones de pesos)

Cartera Bruta	342,073	399,182	16.7	373,775	403,884	8.1	385,189	413,231	7.3	390,895	417,567	6.8	399,182	423,667	6.1
Pública	15,552	16,594	6.7	18,289	16,469	-10.0	12,795	16,011	25.1	17,530	16,032	8.5	16,594	16,777	1.1
Privada	326,521	382,588	17.2	355,486	387,415	9.0	372,394	397,220	6.7	373,366	401,535	7.5	382,588	406,890	6.4

¹ Variación anual. A partir de entrada en vigencia de las NIIF en enero de 2015, las variaciones con respecto a los datos del 2014 tienen un efecto estadístico por cambios de metodología.

² Variación anual - para la cartera pública y privada, incluye Leasing Financiero

Fuentes: Banco de la República, cálculos con información de Balances y del formato 338 de la Superintendencia Financiera.

CUADRO 6
Portafolio Financiero del Sector Real en ml
(Miles de Millones de pesos)

AÑO	MES	TOTAL SECTOR REAL								
		TOTAL			SECTOR PUBLICO			SECTOR PRIVADO ¹		
		M3	TES	M3 + TES	M3	TES	TOTAL	M3	TES	TOTAL
2006	diciembre	132,740.1	64,184.7	196,924.8	23,061.2	30,872.4	53,933.6	109,678.9	33,312.3	142,991.2
2007	diciembre	156,820.1	71,221.9	228,041.9	24,129.7	31,221.9	55,351.6	132,690.4	40,000.0	172,690.4
2008	diciembre	183,455.2	82,331.7	265,787.0	29,448.4	36,925.8	66,374.2	154,006.8	45,405.9	199,412.7
2009	diciembre	197,491.3	86,560.0	284,051.3	30,180.5	36,444.8	66,625.3	167,310.7	50,115.2	217,425.9
2010	diciembre	219,828.3	101,942.8	321,771.1	33,088.8	40,159.4	73,248.2	186,739.5	61,783.5	248,523.0
2011	diciembre	259,929.7	110,967.9	370,897.6	37,698.6	42,480.6	80,179.2	222,231.1	68,487.3	290,718.4
2012	diciembre	300,208.6	113,374.9	413,583.5	43,024.8	41,748.0	84,772.8	257,183.8	71,626.9	328,810.7
2013	diciembre	341,304.2	128,429.9	469,734.1	51,428.4	45,315.1	96,743.5	289,875.8	83,114.8	372,990.6
2014	diciembre	371,418.5	146,828.4	518,246.9	52,573.7	44,626.8	97,200.5	318,844.8	102,201.5	421,046.4
2015	diciembre	414,501.0	157,017.5	571,518.4	46,294.7	45,977.4	92,272.1	368,206.3	111,040.0	479,246.3
2016	enero	413,551.3	157,155.3	570,706.5	48,802.3	46,293.9	95,096.1	364,749.0	110,861.4	475,610.4
	febrero	419,307.0	158,163.4	577,470.4	48,905.2	46,676.2	95,581.5	370,401.7	111,487.2	481,889.0
	marzo	420,329.9	156,986.4	577,316.3	49,358.9	42,308.3	91,667.2	370,971.0	114,678.1	485,649.1
	abril	421,230.0	161,122.4	582,352.4	52,657.6	42,838.4	95,496.0	368,572.4	118,284.0	486,856.4
	mayo	419,871.2	165,509.6	585,380.7	52,051.5	44,379.2	96,430.7	367,819.7	121,130.4	488,950.1
	junio	424,745.7	167,483.3	592,229.0	52,385.1	45,933.2	98,318.3	372,360.6	121,550.1	493,910.7
	julio	429,005.2	172,835.5	601,840.7	53,400.9	46,836.3	100,237.2	375,604.3	125,999.2	501,603.5
	agosto	424,795.2	175,294.2	600,089.4	52,396.4	44,745.1	97,141.5	372,398.7	130,549.1	502,947.8
	septiembre	428,778.0	179,573.9	608,351.9	52,044.6	46,385.6	98,430.2	376,733.5	133,188.3	509,921.7
	octubre	431,093.0	181,926.6	613,019.7	52,672.3	47,850.3	100,522.6	378,420.7	134,076.4	512,497.1
	noviembre	440,835.8	184,214.1	625,049.9	53,785.0	47,376.0	101,161.1	387,050.7	136,838.1	523,888.8
	diciembre	445,146.6	184,070.6	629,217.2	49,781.5	45,519.2	95,300.7	395,365.1	138,551.4	533,916.5
2017	enero	442,210.1	185,906.3	628,116.4	51,900.6	44,900.9	96,801.6	390,309.4	141,005.4	531,314.8
	febrero	445,437.3	188,937.0	634,374.3	52,726.0	43,931.0	96,657.0	392,711.3	145,006.0	537,717.4
	marzo	445,542.1	192,877.4	638,419.5	53,825.3	44,071.8	97,897.1	391,716.8	148,805.6	540,522.4
	abril	449,811.7	198,056.6	647,868.2	55,749.1	47,522.2	103,271.3	394,062.6	150,534.4	544,597.0
	mayo	445,447.4	197,473.0	642,920.5	50,611.2	45,237.5	95,848.7	394,836.2	152,235.5	547,071.8
	junio	452,178.4	195,949.5	648,127.9	53,286.8	45,292.0	98,578.8	398,891.6	150,657.5	549,549.1
	julio	454,904.9	196,264.4	651,169.3	54,411.5	45,632.4	100,043.9	400,493.4	150,631.9	551,125.3
	agosto	452,643.5	198,805.3	651,448.8	53,355.6	44,730.6	98,086.2	399,287.9	154,074.7	553,362.5
	septiembre	451,915.2	200,164.9	652,080.0	55,574.4	45,898.9	101,473.3	396,340.8	154,265.9	550,606.7
	octubre	455,494.7	198,761.2	654,255.9	58,568.5	43,432.0	102,000.5	396,926.2	155,329.2	552,255.4
	noviembre	464,913.0	199,054.8	663,967.9	58,815.3	43,281.4	102,096.7	406,097.7	155,773.4	561,871.2
	diciembre	477,753.3	198,563.0	676,316.3	57,124.8	42,602.0	99,726.8	420,628.5	155,961.0	576,589.5

Portafolio Financiero del Sector Real en ml
(% Variaciones)

AÑO	MES	TOTAL SECTOR REAL								
		TOTAL			SECTOR PUBLICO			SECTOR PRIVADO ¹		
		M3	TES	M3 + TES	M3	TES	TOTAL	M3	TES	TOTAL
2007	diciembre	18.1%	11.0%	15.8%	4.6%	1.1%	2.6%	21.0%	20.1%	20.8%
2008	diciembre	17.0%	15.6%	16.6%	22.0%	18.3%	19.9%	16.1%	13.5%	15.5%
2009	diciembre	7.7%	5.1%	6.9%	2.5%	-1.3%	0.4%	8.6%	10.4%	9.0%
2010	diciembre	11.3%	17.8%	13.3%	9.6%	10.2%	9.9%	11.6%	23.3%	14.3%
2011	diciembre	18.2%	8.9%	15.3%	13.9%	5.8%	9.5%	19.0%	10.9%	17.0%
2012	diciembre	15.5%	2.2%	11.5%	14.1%	-1.7%	5.7%	15.7%	4.6%	13.1%
2013	diciembre	13.7%	13.3%	13.6%	19.5%	8.5%	14.1%	12.7%	16.0%	13.4%
2014	diciembre	8.8%	14.3%	10.3%	2.2%	-1.5%	0.5%	10.0%	23.0%	12.9%
2015	diciembre	11.6%	6.9%	10.3%	-11.9%	3.0%	-5.1%	15.5%	8.6%	13.8%
2016	enero	11.9%	4.9%	9.9%	-7.4%	7.5%	-0.7%	15.2%	3.9%	12.3%
	febrero	11.0%	5.8%	9.5%	-8.7%	9.8%	-0.5%	14.2%	4.2%	11.7%
	marzo	10.8%	3.4%	8.7%	-12.3%	-2.6%	-8.1%	14.8%	5.8%	12.6%
	abril	11.7%	4.0%	9.4%	-8.3%	-2.8%	-5.9%	15.2%	6.7%	13.0%
	mayo	10.0%	3.6%	8.1%	-6.1%	-9.4%	-7.6%	12.7%	9.3%	11.8%
	junio	10.1%	3.9%	8.3%	-7.8%	-10.5%	-9.1%	13.2%	10.7%	12.6%
	julio	9.9%	7.2%	9.1%	-7.5%	-5.1%	-6.4%	12.9%	12.6%	12.8%
	agosto	7.2%	7.2%	7.2%	-9.5%	-14.4%	-11.8%	10.0%	17.4%	11.9%
	septiembre	8.7%	7.9%	8.5%	-4.1%	-10.1%	-7.0%	10.7%	16.0%	12.1%
	octubre	6.9%	15.4%	9.3%	-2.8%	0.8%	-1.1%	8.4%	21.6%	11.6%
	noviembre	8.6%	17.3%	11.0%	1.2%	0.3%	0.7%	9.8%	24.6%	13.3%
	diciembre	7.4%	17.2%	10.1%	7.5%	-1.0%	3.3%	7.4%	24.8%	11.4%
2017	enero	6.9%	18.3%	10.1%	6.3%	-3.0%	1.8%	7.0%	27.2%	11.7%
	febrero	6.2%	19.5%	9.9%	7.8%	-5.9%	1.1%	6.0%	30.1%	11.6%
	marzo	6.0%	22.9%	10.6%	9.0%	4.2%	6.8%	5.6%	29.8%	11.3%
	abril	6.8%	22.9%	11.3%	5.9%	10.9%	8.1%	6.9%	27.3%	11.9%
	mayo	6.1%	19.3%	9.8%	-2.8%	1.9%	-0.6%	7.3%	25.7%	11.9%
	junio	6.5%	17.0%	9.4%	1.7%	-1.4%	0.3%	7.1%	23.9%	11.3%
	julio	6.0%	13.6%	8.2%	1.9%	-2.6%	-0.2%	6.6%	19.5%	9.9%
	agosto	6.6%	13.4%	8.6%	1.8%	0.0%	1.0%	7.2%	18.0%	10.0%
	septiembre	5.4%	11.5%	7.2%	6.8%	-1.0%	3.1%	5.2%	15.8%	8.0%
	octubre	5.7%	9.3%	6.7%	11.2%	-9.2%	1.5%	4.9%	15.9%	7.8%
	noviembre	5.5%	8.1%	6.2%	9.4%	-8.6%	0.9%	4.9%	13.8%	7.3%
	diciembre	7.3%	7.9%	7.5%	14.8%	-6.4%	4.6%	6.4%	12.6%	8.0%

¹No incluye los TES del sector financiero

Fuente: cálculos DTIE con base en DFV, Banco de la República.

ANEXO 3: CARTERA

CUADRO 1

Evolucion de la Cartera Bruta Total¹

Semana	Fecha	Cartera M/L MM\$			Cartera M/E en pesos MM\$			Cartera Total 1/ MM\$			Cartera M/E en US\$1/ (Millones)		
		2017	2018	Var. % Anual	2017	2018	Var. % Anual	2017	2018	Var. % Anual	2017	2018	Var. % Anual
1	ene-05	380,350.0	407,612.0	7.2	21,326.4	19,229.4	-9.8	401,676.3	426,841.3	6.3	7,306.0	6,634.7	-9.2
2	ene-12	380,069.3	407,229.9	7.1	21,388.1	18,796.4	-12.1	401,457.4	426,026.3	6.1	7,284.9	6,581.7	-9.7
3	ene-19	380,124.9	407,094.0	7.1	21,179.7	18,527.1	-12.5	401,304.7	425,621.0	6.1	7,233.7	6,496.7	-10.2
4	ene-26	380,651.6	407,324.1	7.0	21,156.4	18,159.1	-14.2	401,808.0	425,483.2	5.9	7,220.2	6,473.6	-10.3
5	feb-02	381,077.9	408,027.2	7.1	20,567.0	18,211.5	-11.5	401,644.8	426,238.8	6.1	7,201.8	6,430.3	-10.7
6	feb-09	381,352.1	408,534.0	7.1	20,532.2	18,464.6	-10.1	401,884.3	426,998.6	6.2	7,199.3	6,348.0	-11.8
7	feb-16	383,140.8	410,699.4	7.2	20,914.5	18,001.7	-13.9	404,055.3	428,701.0	6.1	7,204.9	6,309.4	-12.4
8	feb-23	383,896.6	410,898.6	7.0	20,889.4	17,849.2	-14.6	404,786.0	428,747.7	5.9	7,236.9	6,263.8	-13.4
9	mar-02	384,096.8	411,502.5	7.1	21,568.1	18,080.7	-16.2	405,665.0	429,583.2	5.9	7,243.9	6,279.9	-13.3
10	mar-09	384,379.9	411,371.0	7.0	21,593.4	17,830.1	-17.4	405,973.3	429,201.1	5.7	7,244.1	6,219.2	-14.1
11	mar-16	385,287.6	414,343.4	7.5	21,187.1	17,943.5	-15.3	406,474.7	432,287.0	6.4	7,274.5	6,290.5	-13.5
12	mar-23	385,931.8	414,597.7	7.4	21,155.5	17,884.1	-15.5	407,087.3	432,481.8	6.2	7,295.1	6,277.3	-14.0
13	mar-30	387,319.4	414,984.4	7.1	20,885.5	17,282.2	-17.3	408,204.8	432,266.6	5.9	7,237.9	6,215.6	-14.1
14	abr-06	387,645.5			20,746.3			408,391.8			7,259.0		
15	abr-13	387,664.0			20,891.4			408,555.4			7,272.8		
16	abr-20	388,365.9			20,992.9			409,358.8			7,317.4		
17	abr-27	389,513.7			21,501.4			411,015.1			7,293.9		
18	may-04	388,923.6			21,549.7			410,473.2			7,275.9		
19	may-11	390,166.1			21,323.9			411,490.0			7,306.0		
20	may-18	390,964.5			21,177.4			412,141.8			7,329.2		
21	may-25	391,669.4			21,429.4			413,098.9			7,355.3		
22	jun-01	392,236.2			21,253.2			413,489.4			7,342.1		
23	jun-08	392,959.3			21,505.0			414,464.3			7,365.8		
24	jun-15	394,113.9			21,808.0			415,921.8			7,363.4		
25	jun-22	394,536.5			22,299.1			416,835.7			7,406.7		
26	jun-29	395,604.3			22,307.5			417,911.9			7,312.9		
27	jul-06	394,114.3			22,605.8			416,720.1			7,309.5		
28	jul-13	395,002.8			22,122.2			417,125.0			7,326.3		
29	jul-20	395,489.4			21,971.0			417,460.3			7,297.5		
30	jul-27	396,243.9			21,885.1			418,129.1			7,306.7		
31	ago-03	396,401.4			21,733.3			418,134.7			7,306.8		
32	ago-10	396,661.4			21,800.6			418,462.0			7,303.4		
33	ago-17	396,996.0			21,873.9			418,869.9			7,304.9		
34	ago-24	397,342.6			21,439.7			418,782.4			7,307.4		
35	ago-31	397,734.5			21,188.8			418,923.3			7,216.7		
36	sep-07	397,853.6			20,933.6			418,787.2			7,195.8		
37	sep-14	399,297.7			20,790.0			420,087.8			7,174.3		
38	sep-21	400,000.7			20,660.5			420,661.2			7,122.5		
39	sep-28	401,256.7			20,871.4			422,128.1			7,107.2		
40	oct-05	400,856.0			21,124.8			421,980.8			7,179.9		
41	oct-12	401,421.6			20,898.4			422,320.0			7,127.6		
42	oct-19	402,060.1			20,814.6			422,874.7			7,087.9		
43	oct-26	402,559.1			21,346.4			423,905.5			7,092.2		
44	nov-02	402,595.0			21,528.0			424,123.0			7,045.5		
45	nov-09	403,537.2			21,154.5			424,691.7			7,040.0		
46	nov-16	404,285.8			21,127.2			425,413.0			7,034.9		
47	nov-23	405,184.3			20,896.4			426,080.7			7,020.7		
48	nov-30	406,101.6			21,236.9			427,338.5			7,065.4		
49	dic-07	406,344.6			21,147.3			427,491.9			7,011.3		
50	dic-14	408,117.3			21,046.6			429,164.0			7,023.5		
51	dic-21	408,893.6			20,579.8			429,473.4			6,947.6		
52	dic-28	408,869.9			19,502.8			428,372.7			6,535.8		

¹ No incluye la cartera de la FDN. Corresponde a Cartera Ajustada

CUADRO 2
Evolucion de la Cartera Bruta por Modalidad¹

Semana	Fecha	Comercial ² MM\$						Consumo ³ MM\$						Microcrédito MM\$						Hipotecaria ⁴ MM\$		
		Moneda Legal			Moneda Extranjera			Moneda Legal			Moneda Extranjera			Moneda Legal			Moneda Extranjera			Moneda Legal		
		2017	2018	Var. % Anual	2017	2018	Var. % Anual	2017	2018	Var. % Anual	2017	2018	Var. % Anual	2017	2018	Var. % Anual	2017	2018	Var. % Anual	2017	2018	Var. % Anual
1	ene-05	204,391.6	213,874.4	4.6	20,804.0	18,701.5	-10.1	111,978.5	122,702.7	9.6	522.2	527.8	1.1	11,206.2	12,072.2	7.7	0.1	0.1	0.0	52,773.7	58,962.7	11.7
2	ene-12	204,091.2	213,497.6	4.6	20,854.6	18,265.0	-12.4	112,036.2	122,750.0	9.6	533.3	531.3	-0.4	11,176.9	12,025.7	7.6	0.1	0.1	0.0	52,765.0	58,956.6	11.7
3	ene-19	203,952.3	213,230.3	4.5	20,656.8	18,007.9	-12.8	112,173.2	122,828.9	9.5	522.8	519.1	-0.7	11,203.7	12,045.1	7.5	0.1	0.1	0.0	52,795.7	58,989.7	11.7
4	ene-26	204,004.0	213,110.8	4.5	20,632.1	17,661.5	-14.4	112,579.4	123,062.7	9.3	524.2	507.6	-3.2	11,262.6	12,096.5	7.4	0.1	0.1	0.0	52,805.6	59,054.1	11.8
5	feb-02	204,151.4	213,594.5	4.6	20,063.3	17,707.3	-11.7	112,708.6	123,225.5	9.3	503.5	504.2	0.1	11,286.7	12,142.1	7.6	0.1	0.1	0.0	52,931.2	59,065.2	11.6
6	feb-09	204,190.5	213,986.7	4.8	20,033.5	17,946.7	-10.4	112,841.8	123,293.4	9.3	498.6	517.8	3.9	11,275.2	12,128.8	7.6	0.1	0.1	0.0	53,044.7	59,125.0	11.5
7	feb-16	205,657.2	215,768.9	4.9	20,420.7	17,497.7	-14.3	112,971.6	123,528.7	9.3	493.8	503.9	2.1	11,295.8	12,136.2	7.4	0.1	0.1	0.0	53,216.3	59,265.6	11.4
8	feb-23	205,736.3	215,586.3	4.8	20,393.8	17,345.5	-14.9	113,438.1	123,774.8	9.1	495.6	503.6	1.6	11,336.4	12,171.2	7.4	0.1	0.1	0.0	53,385.8	59,366.3	11.2
9	mar-02	205,783.8	215,793.6	4.9	21,063.6	17,578.3	-16.5	113,379.8	123,804.5	9.2	504.4	502.3	-0.4	11,353.3	12,202.4	7.5	0.1	0.1	0.0	53,580.0	59,702.0	11.4
10	mar-09	205,959.4	215,650.8	4.7	21,081.0	17,327.7	-17.8	113,411.8	123,719.7	9.1	512.3	502.4	-1.9	11,336.5	12,174.1	7.4	0.1	0.1	0.0	53,672.2	59,826.4	11.5
11	mar-16	206,511.6	218,270.6	5.7	20,696.9	17,446.3	-15.7	113,634.9	123,927.7	9.1	490.1	497.2	1.4	11,353.3	12,175.7	7.2	0.1	0.1	0.0	53,787.9	59,969.4	11.5
12	mar-23	206,535.5	218,131.6	5.6	20,657.8	17,385.4	-15.8	114,133.8	124,182.1	8.8	497.6	498.6	0.2	11,373.5	12,192.8	7.2	0.1	0.1	0.0	53,889.0	60,091.2	11.5
13	mar-30	207,083.9	218,217.0	5.4	20,391.2	16,790.6	-17.7	114,667.3	124,316.4	8.4	494.1	491.5	-0.5	11,441.4	12,228.1	6.9	0.1	0.1	0.0	54,126.8	60,222.9	11.3
14	abr-06	207,562.9			20,263.5			114,507.8			482.7		11,412.0		0.1				54,162.8			
15	abr-13	207,394.1			20,398.5			114,661.4			492.9		11,410.1		0.1				54,198.5			
16	abr-20	207,866.2			20,496.3			114,820.0			496.6		11,402.6		0.0				54,277.0			
17	abr-27	208,120.7			20,989.1			115,386.5			512.1		11,484.2		0.1				54,522.3			
18	may-04	207,844.9			21,034.1			115,093.8			515.5		11,449.1		0.1				54,535.8			
19	may-11	208,721.2			20,808.1			115,363.1			515.6		11,453.3		0.2				54,628.5			
20	may-18	209,106.3			20,677.6			115,658.4			499.7		11,467.9		0.1				54,731.9			
21	may-25	208,983.2			20,915.0			116,274.7			514.4		11,524.9		0.1				54,866.5			
22	jun-01	209,221.4			20,741.2			116,440.7			511.8		11,553.0		0.2				55,021.2			
23	jun-08	209,843.9			20,985.3			116,472.8			519.6		11,552.2		0.2				55,090.4			
24	jun-15	210,551.9			21,287.2			116,770.2			520.5		11,600.9		0.2				55,190.8			
25	jun-22	210,531.1			21,759.3			117,104.3			539.6		11,620.5		0.2				55,280.5			
26	jun-29	210,759.5			21,746.8			117,628.1			560.5		11,708.8		0.2				55,508.0			
27	jul-06	209,680.4			22,034.3			117,256.2			571.3		11,659.1		0.2				55,518.5			
28	jul-13	210,184.6			21,558.1			117,522.5			563.9		11,685.9		0.2				55,609.9			
29	jul-20	210,406.0			21,415.1			117,696.0			555.7		11,710.5		0.2				55,676.9			
30	jul-27	210,516.0			21,327.6			118,158.9			557.3		11,781.5		0.2				55,787.6			
31	ago-03	210,529.4			21,191.4			118,165.7			541.7		11,794.8		0.2				55,911.4			
32	ago-10	210,537.3			21,249.4			118,377.7			551.0		11,774.3		0.2				55,972.1			
33	ago-17	210,550.4			21,334.7			118,555.8			538.9		11,808.7		0.2				56,081.1			
34	ago-24	210,289.5			20,904.3			119,017.4			535.2		11,843.0		0.2				56,192.7			
35	ago-31	210,135.7			20,662.4			119,269.6			526.2		11,916.4		0.2				56,412.8			
36	sep-07	210,472.2			20,409.7			119,038.8			523.7		11,892.8		0.2				56,449.8			
37	sep-14	211,288.1			20,270.9			119,543.7			518.9		11,906.2		0.2				56,559.8			
38	sep-21	211,466.6			20,147.7			119,879.6			512.6		11,949.9		0.1				56,704.7			
39	sep-28	211,897.4			20,347.5			120,355.0			523.8		12,033.7		0.1				56,970.6			
40	oct-05	211,891.5			20,603.8			119,986.5			520.8		11,975.9		0.1				57,002.1			
41	oct-12	211,972.9			20,370.7			120,331.4			527.6		11,980.4		0.1				57,136.9			
42	oct-19	212,268.9			20,286.5			120,578.6			528.0		11,973.4		0.1				57,239.1			
43	oct-26	212,227.8			20,797.8			120,965.4			548.5		12,027.2		0.1				57,338.7			
44	nov-02	211,868.2			20,976.4			121,070.7			551.5		12,046.6		0.1				57,609.4			
45	nov-09	212,539.7			20,602.3			121,292.9			552.0		12,011.4		0.1				57,693.2			
46	nov-16	212,909.2			20,577.9			121,574.7			549.2		12,000.0		0.1				57,801.9			
47	nov-23	212,961.9			20,350.2			122,159.0			546.1		12,048.1		0.1				58,015.3			
48	nov-30	212,825.7			20,672.8			122,924.5			564.0		12,105.7		0.1				58,245.7			
49	dic-07	213,287.8			20,586.4			122,647.4			560.8		12,090.3		0.1				58,319.1			
50	dic-14	214,604.7			20,489.1			122,909.7			557.5		12,090.8		0.1				58,512.2			
51	dic-21	214,992.6			20,047.3			123,019.4			532.5		12,117.6		0.1				58,764.0			
52	dic-28	214,546.7			18,962.5			123,186.0			540.2		12,152.2		0.1				58,985.0			

1/ No incluye cartera de la FDN

2/ Incluye ajuste por leasing operativo

3/ Incluye tarjetas de crédito y avances de todos los plazos.

4/ Corresponde a créditos otorgados para adquisición de vivienda, incluye los ajustes de titularización de cartera hipotecaria y por ventas de cartera para manejo a través de derechos fiduciarios.

Fuente: Formato 281 de la Superintendencia Financiera.

CUADRO 3
Desembolsos y Tasas de Interés Cartera Comercial ¹
Moneda Legal

Semana	Fecha 2018	Comercial ²				Ordinario				Preferencial				Tesorería			
		Desembolsos MM\$		Tasa de interés % ³		Desembolsos MM\$		Tasa de interés % ³		Desembolsos MM\$		Tasa de interés % ³		Desembolsos MM\$		Tasa de interés % ³	
		2017	2018	2017	2018	2017	2018	2017	2018	2017	2018	2017	2018	2017	2018	2017	2018
1	ene-05	1,420.4	2,002.4	12.96	9.21	802.3	634.9	14.12	11.49	588.8	1,311.6	11.39	8.14	29.3	55.8	12.69	8.37
2	ene-12	1,593.1	1,553.6	12.97	10.11	786.5	762.5	14.38	11.71	764.5	750.4	11.55	8.56	42.0	40.7	12.32	8.75
3	ene-19	2,428.5	2,288.3	12.90	9.91	1,236.5	1,128.2	14.40	11.77	1,117.3	979.0	11.29	8.27	74.8	181.0	12.22	7.15
4	ene-26	2,635.6	2,796.6	12.65	9.60	1,297.8	1,234.2	14.26	11.44	1,258.4	1,489.1	11.03	8.12	79.4	73.3	11.98	8.83
5	feb-02	3,020.1	2,915.2	12.94	10.05	1,769.1	1,483.9	13.94	11.56	1,161.4	1,380.9	11.49	8.46	89.6	50.3	11.93	9.18
6	feb-09	2,249.2	3,381.2	13.02	9.04	1,412.3	1,213.0	13.89	11.30	757.8	2,114.4	11.47	7.74	79.1	53.8	12.19	9.28
7	feb-16	3,575.2	4,174.4	12.59	9.30	2,094.6	1,966.4	13.57	10.79	1,417.0	2,071.6	11.16	7.95	63.6	136.3	12.25	8.25
8	feb-23	2,770.3	2,638.6	12.75	9.57	1,483.6	1,228.8	13.84	11.60	1,169.7	1,277.0	11.45	7.85	117.1	132.8	11.88	7.28
9	mar-02	2,850.2	3,694.7	12.97	9.72	1,679.2	1,629.7	13.87	11.77	1,005.4	1,921.2	11.48	8.12	165.6	143.8	12.84	7.91
10	mar-09	2,104.9	2,680.1	12.97	9.48	1,209.4	1,200.5	14.21	11.68	827.4	1,419.9	11.24	7.65	68.1	59.7	11.97	8.56
11	mar-16	2,759.6	4,507.1	12.55	8.78	1,541.6	1,435.4	13.60	11.13	1,155.9	2,996.0	11.22	7.63	62.1	75.7	11.03	9.81
12	mar-23	2,004.0	3,028.5	12.54	9.47	1,062.6	1,488.7	13.88	10.78	887.0	1,400.8	10.97	8.28	54.4	139.0	12.18	7.47
13	mar-30	3,040.9	2,653.1	12.66	9.19	1,749.2	1,265.6	13.73	11.06	1,155.6	1,270.3	11.19	7.38	136.1	117.2	11.24	8.66
14	abr-06	2,400.2		12.41		1,201.3		13.83		1,143.9		10.95		55.0		11.46	
15	abr-13	1,966.8		11.82		762.4		13.80		1,172.1		10.55		32.3		11.28	
16	abr-20	2,722.0		12.11		1,289.8		13.62		1,342.7		10.71		89.4		11.37	
17	abr-27	3,425.8		12.06		1,684.4		13.66		1,575.7		10.46		165.7		11.13	
18	may-04	1,765.2		12.42		1,028.7		13.72		699.8		10.54		36.7		11.86	
19	may-11	2,797.9		11.60		1,286.0		13.48		1,404.5		10.02		107.5		9.63	
20	may-18	3,003.9		11.68		1,391.3		13.21		1,468.3		10.30		144.3		11.03	
21	may-25	3,326.3		11.54		1,406.7		13.31		1,778.7		10.20		140.9		10.60	
22	jun-01	3,412.7		11.18		1,374.8		13.23		1,878.7		9.70		159.2		10.89	
23	jun-08	2,390.6		11.43		1,064.5		13.26		1,234.8		9.89		91.3		10.94	
24	jun-15	3,227.9		11.28		1,684.0		12.51		1,420.4		9.90		123.5		10.45	
25	jun-22	2,688.7		11.31		1,182.0		13.04		1,401.5		9.87		105.2		11.03	
26	jun-29	4,353.4		10.96		1,797.6		12.92		2,350.6		9.51		205.3		10.24	
27	jul-06	1,850.4		11.34		960.6		12.79		821.5		9.73		68.3		10.24	
28	jul-13	2,269.6		11.49		1,216.1		13.01		993.1		9.70		60.4		10.57	
29	jul-20	2,710.4		10.57		1,110.2		12.52		1,540.0		9.17		60.2		10.31	
30	jul-27	3,389.6		10.81		1,538.4		12.35		1,737.4		9.49		113.7		10.10	
31	ago-03	2,796.7		10.67		1,275.6		12.47		1,437.2		9.13		83.9		9.84	
32	ago-10	2,058.0		10.77		964.3		12.48		1,008.1		9.23		85.6		9.75	
33	ago-17	2,825.6		10.53		1,251.9		12.26		1,513.6		9.15		60.0		9.46	
34	ago-24	2,545.3		10.30		1,071.2		12.08		1,428.0		8.97		46.2		9.96	
35	ago-31	3,541.1		10.65		1,739.2		12.12		1,656.9		9.25		145.0		8.95	
36	sep-07	3,021.0		10.11		1,329.2		11.87		1,622.0		8.70		69.9		9.11	
37	sep-14	3,028.7		10.39		1,456.1		12.10		1,488.3		8.81		84.3		8.85	
38	sep-21	2,938.6		10.32		1,334.7		12.18		1,507.4		8.78		96.5		8.82	
39	sep-28	4,530.6		10.09		1,784.8		12.03		2,623.4		8.78		122.4		9.71	
40	oct-05	2,352.2		10.84		1,380.7		12.22		884.8		8.84		86.8		9.32	
41	oct-12	2,798.7		10.21		1,152.0		12.05		1,598.8		8.92		47.9		9.26	
42	oct-19	2,644.6		9.70		1,045.2		11.77		1,531.2		8.35		68.1		8.30	
43	oct-26	2,831.5		10.63		1,347.5		12.39		1,388.7		9.08		95.3		8.42	
44	nov-02	2,883.0		10.68		1,708.2		11.88		1,098.4		8.88		76.4		9.60	
45	nov-09	2,696.7		9.88		1,048.2		11.77		1,594.1		8.64		54.4		9.74	
46	nov-16	2,449.2		10.23		1,129.3		11.77		1,232.0		8.90		87.9		9.24	
47	nov-23	3,185.0		9.85		1,420.1		11.45		1,606.6		8.53		158.2		8.93	
48	nov-30	3,579.3		10.18		1,748.9		11.70		1,726.9		8.72		103.5		8.58	
49	dic-07	2,195.4		10.18		1,184.7		11.46		952.1		8.65		58.6		8.98	
50	dic-14	4,798.9		9.44		1,648.1		11.56		3,067.2		8.33		83.6		8.61	
51	dic-21	5,021.7		9.41		2,049.0		11.16		2,754.4		8.20		218.3		8.21	
52	dic-28	4,492.4		9.65		1,742.8		11.22		2,589.2		8.72		160.4		7.56	

1/ Incluye leasing financiero

2/ Promedio ponderado por monto de las tasa de los créditos ordinarios, de tesorería y preferenciales. No incluye construcción de vivienda.

3/ Promedio ponderado por monto

Fuente: Formato 088 de la Superintendencia Financiera.

CUADRO 4

Desembolsos y Tasas de Interés Cartera de Consumo y Tarjeta de crédito ¹

Moneda Legal

Semana	Fecha	Consumo ²				Tarjetas de Crédito ³			
		Desembolsos MM\$		Tasa de interés % ⁴		Desembolsos MM\$		Tasa de interés % ⁴	
		2017	2018	2017	2018	2017	2018	2017	2018
1	ene-05	640	508	20.71	19.79	534	609	31.77	29.27
2	ene-12	585	604	21.32	19.69	519	593	32.05	29.41
3	ene-19	825	866	21.11	19.75	560	648	31.87	29.48
4	ene-26	1,043	1,152	20.54	19.10	556	628	31.81	29.41
5	feb-02	1,254	1,387	19.93	18.67	573	659	31.79	29.27
6	feb-09	1,005	1,083	20.40	19.05	532	595	31.83	29.57
7	feb-16	1,073	1,199	20.15	18.85	526	586	31.57	29.73
8	feb-23	1,183	1,472	19.71	18.55	536	610	31.56	29.57
9	mar-02	1,510	1,674	19.44	18.16	556	651	31.59	29.37
10	mar-09	1,035	1,104	20.15	18.63	573	640	31.74	29.25
11	mar-16	1,125	1,178	19.97	18.56	582	633	31.62	29.24
12	mar-23	971	1,258	20.47	18.31	535	622	31.68	29.23
13	mar-30	1,685	1,268	19.32	17.86	548	540	31.40	29.19
14	abr-06	1,019		20.29		638		31.86	
15	abr-13	733		19.77		493		31.73	
16	abr-20	1,067		20.21		592		31.69	
17	abr-27	1,611		19.43		597		31.56	
18	may-04	782		20.66		567		31.78	
19	may-11	1,092		19.99		612		31.46	
20	may-18	1,184		19.77		607		31.46	
21	may-25	1,431		19.46		594		31.34	
22	jun-01	1,231		19.40		600		31.68	
23	jun-08	1,046		19.85		596		31.06	
24	jun-15	1,174		19.72		655		31.01	
25	jun-22	925		19.69		638		31.35	
26	jun-29	1,513		18.88		649		31.28	
27	jul-06	772		19.83		647		31.31	
28	jul-13	1,107		19.56		660		31.18	
29	jul-20	949		19.63		625		31.26	
30	jul-27	1,574		18.92		616		30.89	
31	ago-03	1,350		18.85		632		31.02	
32	ago-10	954		19.35		603		31.16	
33	ago-17	1,166		19.23		616		30.93	
34	ago-24	1,159		18.97		576		30.92	
35	ago-31	1,717		18.45		655		30.81	
36	sep-07	1,042		19.29		592		30.50	
37	sep-14	1,200		19.10		596		30.07	
38	sep-21	1,232		19.07		612		30.05	
39	sep-28	1,783		18.34		624		30.15	
40	oct-05	1,077		19.12		625		29.90	
41	oct-12	1,183		19.04		617		29.94	
42	oct-19	951		19.23		592		30.08	
43	oct-26	1,562		18.39		613		29.79	
44	nov-02	1,569		18.49		639		29.63	
45	nov-09	971		19.16		628		29.68	
46	nov-16	993		19.12		619		29.32	
47	nov-23	1,384		18.73		742		29.15	
48	nov-30	1,738		18.27		904		29.30	
49	dic-07	926		18.96		636		29.01	
50	dic-14	1,246		18.76		769		28.98	
51	dic-21	1,393		18.55		854		28.53	
52	dic-28	1,129		18.42		691		29.11	

1/ Incluye leasing financiero.

2/ Incluye créditos en pesos y en UVR.

3/ Promedio ponderado por monto

4/ Corresponde al promedio ponderado por monto de la tasa de los desembolsos en pesos y en UVR. Antes de realizar el promedio ponderado, a la tasa de interés de los créditos en UVR se les sumó la variación anual de la UVR de la respectiva semana.

Fuente: Formato 088 de la Superintendencia Financiera.

CUADRO 5

Desembolsos y Tasas de Interés Cartera de Microcrédito e Hipotecaria¹

Moneda Legal

Semana	Fecha 2018	Microcrédito				Hipotecaria ²							
		Desembolsos MM\$		Tasa de interés % ³		Construcción				Adquisición			
		2017	2018	2017	2018	Desembolsos MM\$		Tasa de interés % ⁴		Desembolsos MM\$		Tasa de interés % ⁴	
						2017	2018	2017	2018	2017	2018	2017	2018
1	ene-05	38	46	37.20	37.38	13	23	12.58	10.84	124	110	12.42	10.72
2	ene-12	67	74	38.08	37.68	38	27	11.68	10.72	85	110	12.40	10.85
3	ene-19	105	115	37.79	37.57	55	54	11.57	10.14	149	169	12.40	10.68
4	ene-26	122	129	37.68	37.18	81	76	11.74	10.05	194	208	12.54	10.78
5	feb-02	118	133	37.20	35.88	65	61	11.68	10.25	238	275	12.57	10.71
6	feb-09	94	104	38.62	37.09	60	71	11.17	9.87	142	158	12.44	10.67
7	feb-16	116	115	37.73	36.80	79	98	11.19	9.87	240	198	12.61	10.80
8	feb-23	123	128	37.52	36.55	86	73	11.67	10.08	295	199	12.58	10.80
9	mar-02	102	133	36.13	35.75	68	83	12.02	10.19	306	578	12.52	10.87
10	mar-09	94	100	37.43	37.27	68	70	11.51	10.00	188	238	12.39	10.80
11	mar-16	112	126	37.22	37.21	93	77	11.65	9.73	206	242	12.48	10.74
12	mar-23	94	109	36.76	36.77	56	91	11.28	10.08	165	226	12.42	10.76
13	mar-30	158	118	36.47	36.21	52	94	11.79	9.74	395	323	12.34	10.77
14	abr-06	74		36.65		52		11.53		158		12.45	
15	abr-13	73		37.84		39		11.44		113		12.37	
16	abr-20	103		36.66		83		11.26		175		12.41	
17	abr-27	160		36.56		91		11.00		410		12.35	
18	may-04	77		36.58		57		11.49		114		12.59	
19	may-11	112		37.27		82		10.93		179		12.35	
20	may-18	120		37.03		78		10.58		204		12.32	
21	may-25	137		36.64		96		10.76		249		12.34	
22	jun-01	117		36.19		65		10.69		299		12.30	
23	jun-08	102		36.91		74		11.10		167		12.17	
24	jun-15	129		36.66		69		10.66		206		12.00	
25	jun-22	102		36.80		74		11.07		182		11.98	
26	jun-29	149		36.11		96		10.59		390		11.97	
27	jul-06	55		36.84		47		11.08		109		11.61	
28	jul-13	114		37.42		70		10.92		194		11.68	
29	jul-20	107		37.04		64		10.78		168		11.54	
30	jul-27	146		36.47		67		10.59		299		11.49	
31	ago-03	119		36.27		57		10.97		273		11.43	
32	ago-10	88		37.22		33		11.08		163		11.25	
33	ago-17	125		37.20		64		10.79		222		11.20	
34	ago-24	102		36.98		37		10.24		204		11.31	
35	ago-31	156		35.70		94		10.46		437		11.26	
36	sep-07	85		37.35		57		10.24		156		10.99	
37	sep-14	121		36.76		60		10.56		223		10.94	
38	sep-21	123		36.66		73		10.14		250		10.93	
39	sep-28	153		35.73		106		9.97		481		11.09	
40	oct-05	98		36.63		64		9.99		191		10.98	
41	oct-12	118		37.09		57		10.00		239		10.87	
42	oct-19	105		36.63		79		9.69		198		10.94	
43	oct-26	142		36.63		67		10.29		318		10.88	
44	nov-02	148		36.34		66		10.37		386		10.95	
45	nov-09	91		37.36		56		10.02		182		10.87	
46	nov-16	105		37.32		82		9.72		193		10.88	
47	nov-23	137		37.06		105		9.97		296		10.87	
48	nov-30	167		36.09		122		10.33		467		10.90	
49	dic-07	81		37.03		83		10.01		185		10.86	
50	dic-14	124		36.75		128		10.10		284		10.80	
51	dic-21	129		36.99		119		10.03		355		10.82	
52	dic-28	110		36.23		77		10.22		451		10.83	

1/ Incluye leasing financiero.

2/ Incluye créditos en pesos y en UVR.

3/ Promedio ponderado por monto

4/ Corresponde al promedio ponderado por monto de la tasa de los desembolsos en pesos y en UVR. Antes de realizar el promedio ponderado, a la tasa de interés de los créditos en UVR se les sumó la variación anual de la UVR de la respectiva semana.

Fuente: Formato 088 de la Superintendencia Financiera.

GRAFICO 1

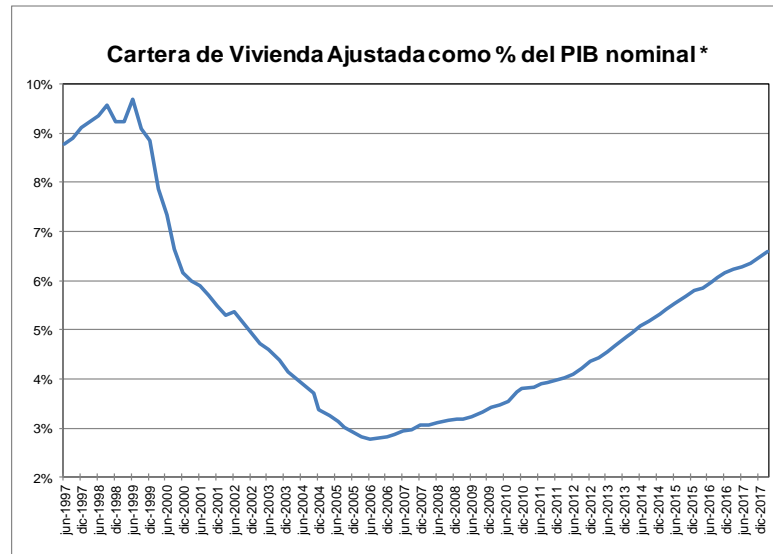
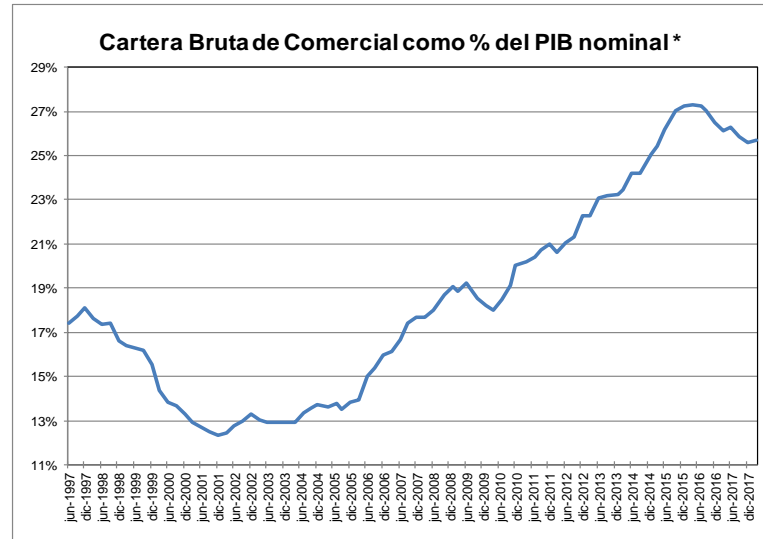
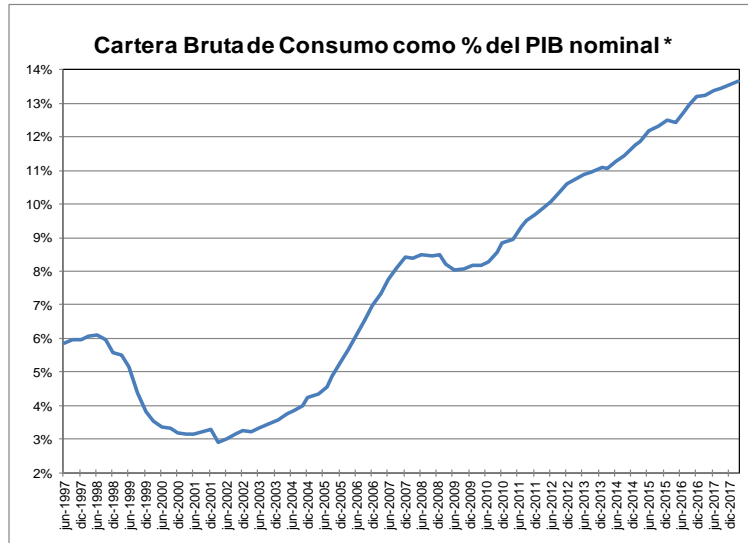

* Se refiere al PIB nominal desestacionalizado.

Fuente: A partir de 2002 Formato 281 de la Superintendencia financiera de Colombia y ajustes del BR. Antes balances mensuales. Los datos de marzo de 2018 se encuentran hasta el día 30. El PIB de marzo corresponde a estimaciones del Banco de la República.

GRAFICO 2
Cartera e Inversiones (brutas) / Total Activos *
(Moneda Total)

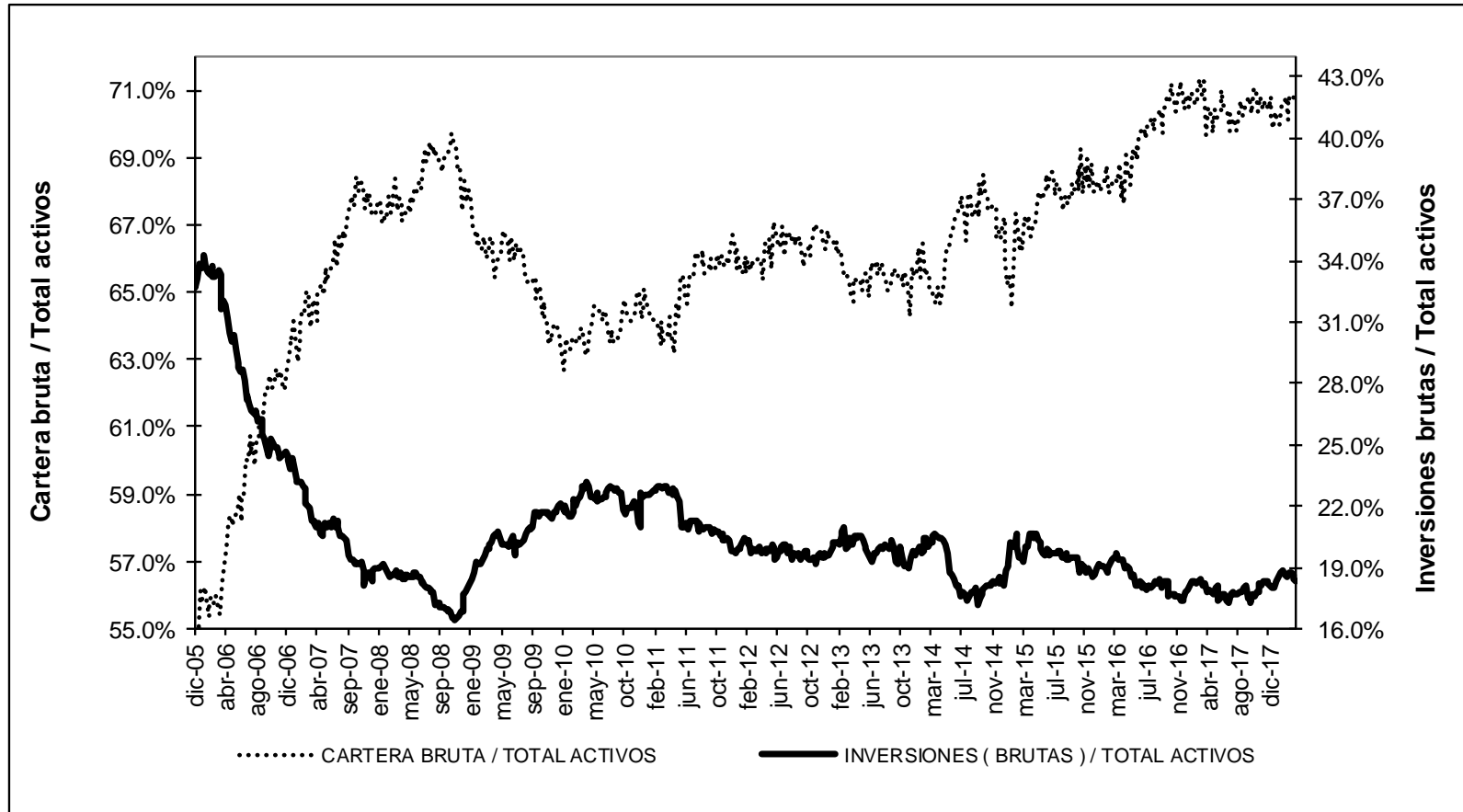

* Sin entidades financieras especiales

Fuente: Banco de la República

ANEXO 4: MERCADO CAMBIARIO¹

Gráfico 1

TRM-Devaluación Año Corrido Anualizada y Año Completo

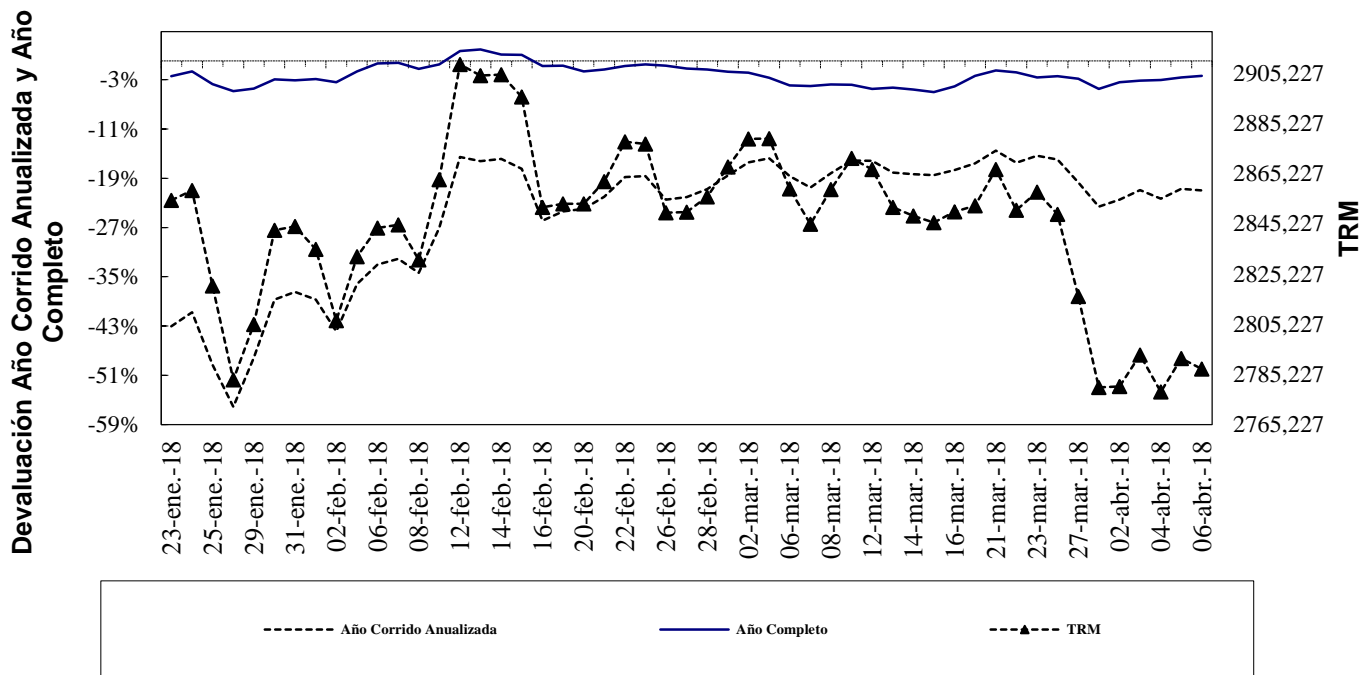

Fuente: Superfinanciera, Banco de la República

Gráfico 2

Indice de Tasa de Cambio Real Promedio Promedio Total-Ponderaciones según promedios móviles de orden 12

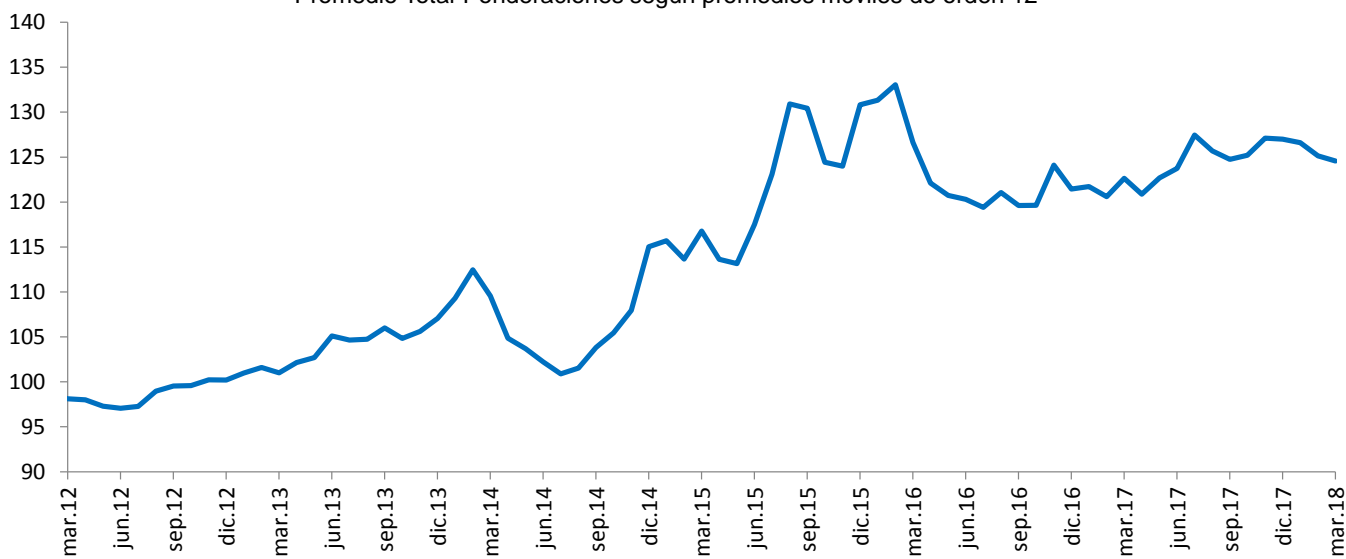

¹ Las operaciones y posiciones de derivados de los IMC no incluyen las de las sociedades comisionistas de bolsa.

Cuadro 1
Componentes de la Posición Propia
Total Sistema – (Cifras en millones de dólares)

CUENTAS	31-dic-12	30-dic-13	30-dic-14	31-dic-15	30-dic-16	29-dic-17	16-mar-18	DIFERENCIA A:			
								29-dic-17	A UN MES	SEM ANT	A UN AÑO
Total Activos M/E (A)	12,073	13,923	14,402	11,808	11,541	11,338	10,297	-1,041	-120	-349	-1,025
Activo disponible y overnight en m/e	1,527	2,058	1,689	2,400	2,586	3,210	1,843	-1,367	37	-301	-295
Activos operaciones de contado en m/e	165	158	142	88	110	217	482	265	-294	-250	-14
Activos proveedores locales de liquidez	0	0	0	0	0	0	0	0	0	0	0
Activos < 12 meses	7,133	7,948	7,502	5,785	5,639	5,239	5,109	-130	-70	-12	-262
Activos > 12 meses	3,248	3,758	5,069	3,534	3,206	2,671	2,863	191	207	215	-455
Total Otros Derechos (B)	23,090	29,663	29,107	32,737	37,043	44,627	47,797	3,169	-802	-1,263	9,408
Activos Indexados	37	28	19	10	0	0	0	0	0	0	0
Contingencias deudoras por derivados	245	1,032	1,854	406	222	272	197	-75	-10	-15	6
Otras Contingencias Deudoras	1	1	0	0	0	0	0	0	0	0	0
Inversiones para Mantener Hasta el Vencimiento	167	7	5	9	5	12	12	0	0	0	6
Inversiones disp. para la venta titulos deuda	64	96	62	100	105	0	0	0	0	0	0
Inversiones Disponibles para la venta titulos participativos	2,658	4,311	4,593	5,900	359	0	0	0	0	0	0
Aportes Sucursales Extranjeras	34	53	53	995	8,419	9,490	9,519	29	11	1	642
Derechos a Futuro*	19,884	24,135	22,522	25,317	27,933	34,854	38,070	3,216	-803	-1,249	8,755
Compensados en CRCC	1,660	4,044	3,660	4,959	6,833	11,350	9,151	-2,199	18	-484	464
No Compensados en CRCC	18,224	20,091	18,861	20,358	21,100	23,504	28,919	5,415	-822	-765	8,291
Total Derechos (A+B)	35,163	43,585	43,509	44,546	48,584	55,966	58,094	2,128	-922	-1,613	8,384
Total Pasivos M/E (C)	10,687	12,673	13,108	11,415	10,681	10,119	9,889	-230	-23	-72	-842
Pasivo overnight en m/e	194	229	178	129	206	281	427	146	-104	-39	-12
Pasivos operaciones de contado en m/e	119	89	125	92	106	200	398	199	-345	-255	-97
Pasivos proveedores locales de liquidez	0	0	0	0	0	0	0	0	0	0	0
Pasivos < 12 meses	5,290	7,464	8,273	7,236	6,717	5,794	5,516	-278	504	350	-616
Pasivos > 12 meses	5,083	4,891	4,532	3,958	3,652	3,845	3,548	-296	-80	-128	-117
Total Otras Obligaciones (D)	24,259	30,710	30,153	32,781	35,995	43,506	45,894	2,389	-892	-1,543	9,077
Pasivos Indexados	15	8	5	225	255	527	636	109	156	19	-310
Contingencias acreedoras por derivados	-260	216	1,182	233	109	246	297	51	-41	-19	181
Otras Contingencias Acreedores	1	1	0	0	0	0	0	0	0	0	0
Otros Pasivos Excluidos de la PPC*	1,514	2,412	2,459	4,919	5,769	6,565	7,075	510	290	138	1,931
Obligaciones a Futuro*	22,989	28,073	26,507	27,405	29,862	36,167	37,886	1,719	-1,297	-1,680	7,276
Compensados en CRCC	1,730	4,082	3,704	4,900	6,883	11,212	9,300	-1,911	-6	-474	601
No Compensados en CRCC	21,259	23,990	22,803	22,505	22,979	24,955	28,586	3,630	-1,290	-1,206	6,675
Total Obligaciones (C+D)	34,946	43,383	43,261	44,196	46,676	53,625	55,783	2,158	-915	-1,615	8,235
Posicion Propia (A+B) - (C+D)	217	202	248	350	1,908	2,341	2,310	-30	-7	3	149
Posición Propia de Contado (A-C)	1,386	1,250	1,293	393	859	1,219	408	-811	-97	-277	-182
Posición Bruta de Apalancamiento	40,725	46,089	44,967	41,797	43,720	47,744	55,476	7,732	-3,085	-2,096	12,793
Patrimonio Técnico	27,782	26,535	27,090	22,144	25,614	28,590	30,112	1,521	-208	-13	2,973

Fuente: Superintendencia Financiera

* La desagregación de derechos y obligaciones a futuro en Compensados y No Compensados en CRCC, y la subcuenta "otros pasivos excluidos de la PPC" están disponibles desde agosto 31 de 2011.

ANEXO 5: MERCADO FORWARD

Cuadro 3

SALDOS DE OPERACIONES FORWARD												
millones de USD	SALDOS DE COMPRA DEL SF CON:				SALDOS DE VENTA DEL SF CON:				SALDOS NETOS DE COMPRA DEL SF CON: (compras-ventas)			SALDO COMPRAS NETAS SF
	Fondos	Intragrupo	Interbancario	Resto	Fondos	Intragrupo	Interbancario	Resto	Fondos	Intragrupo	Resto	
01-feb-18	\$ 7,324	\$ 8,926	\$ 9,830	\$ 3,186	\$ 3,775	\$ 8,890	\$ 9,830	\$ 8,080	\$ 3,548	\$ 35	-\$ 4,895	-\$ 1,311
02-feb-18	\$ 7,332	\$ 9,268	\$ 10,003	\$ 3,258	\$ 3,813	\$ 9,357	\$ 10,003	\$ 8,037	\$ 3,519	-\$ 90	-\$ 4,780	-\$ 1,350
05-feb-18	\$ 7,196	\$ 9,595	\$ 10,278	\$ 3,283	\$ 3,867	\$ 9,517	\$ 10,278	\$ 8,092	\$ 3,329	\$ 78	-\$ 4,809	-\$ 1,403
06-feb-18	\$ 7,193	\$ 10,035	\$ 10,466	\$ 3,273	\$ 3,853	\$ 9,850	\$ 10,466	\$ 8,170	\$ 3,341	\$ 185	-\$ 4,897	-\$ 1,372
07-feb-18	\$ 7,119	\$ 10,083	\$ 10,458	\$ 3,195	\$ 3,911	\$ 9,826	\$ 10,458	\$ 8,132	\$ 3,208	\$ 257	-\$ 4,937	-\$ 1,472
08-feb-18	\$ 7,213	\$ 9,295	\$ 9,944	\$ 3,242	\$ 3,901	\$ 9,277	\$ 9,944	\$ 8,172	\$ 3,312	\$ 18	-\$ 4,930	-\$ 1,600
09-feb-18	\$ 7,386	\$ 9,453	\$ 10,172	\$ 3,306	\$ 3,975	\$ 9,676	\$ 10,172	\$ 8,178	\$ 3,411	-\$ 223	-\$ 4,872	-\$ 1,685
12-feb-18	\$ 7,513	\$ 9,709	\$ 10,229	\$ 3,415	\$ 3,981	\$ 9,927	\$ 10,229	\$ 8,339	\$ 3,532	-\$ 218	-\$ 4,924	-\$ 1,610
13-feb-18	\$ 7,692	\$ 9,743	\$ 10,215	\$ 3,473	\$ 3,980	\$ 10,084	\$ 10,215	\$ 8,392	\$ 3,712	-\$ 341	-\$ 4,918	-\$ 1,547
14-feb-18	\$ 7,719	\$ 9,697	\$ 10,192	\$ 3,281	\$ 3,996	\$ 10,110	\$ 10,192	\$ 8,252	\$ 3,724	-\$ 413	-\$ 4,971	-\$ 1,660
15-feb-18	\$ 7,801	\$ 9,329	\$ 9,169	\$ 3,286	\$ 3,912	\$ 9,588	\$ 9,169	\$ 8,305	\$ 3,889	-\$ 259	-\$ 5,019	-\$ 1,390
16-feb-18	\$ 7,817	\$ 9,679	\$ 9,337	\$ 3,276	\$ 3,919	\$ 9,719	\$ 9,337	\$ 8,376	\$ 3,898	-\$ 40	-\$ 5,100	-\$ 1,242
19-feb-18	\$ 7,800	\$ 9,733	\$ 9,526	\$ 3,289	\$ 3,919	\$ 9,785	\$ 9,526	\$ 8,415	\$ 3,881	-\$ 52	-\$ 5,126	-\$ 1,297
20-feb-18	\$ 7,638	\$ 9,676	\$ 9,789	\$ 3,274	\$ 3,882	\$ 9,624	\$ 9,789	\$ 8,339	\$ 3,756	\$ 52	-\$ 5,065	-\$ 1,257
21-feb-18	\$ 7,655	\$ 9,879	\$ 9,954	\$ 3,266	\$ 3,849	\$ 9,891	\$ 9,954	\$ 8,334	\$ 3,806	-\$ 12	-\$ 5,068	-\$ 1,273
22-feb-18	\$ 7,494	\$ 9,648	\$ 9,581	\$ 3,236	\$ 3,870	\$ 9,597	\$ 9,581	\$ 8,371	\$ 3,624	\$ 52	-\$ 5,135	-\$ 1,459
23-feb-18	\$ 7,485	\$ 9,988	\$ 9,628	\$ 3,209	\$ 3,870	\$ 9,952	\$ 9,628	\$ 8,275	\$ 3,615	\$ 36	-\$ 5,066	-\$ 1,415
26-feb-18	\$ 7,320	\$ 9,449	\$ 8,793	\$ 3,193	\$ 3,872	\$ 9,341	\$ 8,793	\$ 8,226	\$ 3,448	\$ 108	-\$ 5,033	-\$ 1,477
27-feb-18	\$ 7,330	\$ 9,566	\$ 8,873	\$ 3,155	\$ 3,824	\$ 9,550	\$ 8,873	\$ 8,243	\$ 3,506	\$ 16	-\$ 5,088	-\$ 1,566
28-feb-18	\$ 7,225	\$ 9,633	\$ 8,940	\$ 3,147	\$ 3,811	\$ 9,578	\$ 8,940	\$ 8,291	\$ 3,414	\$ 55	-\$ 5,144	-\$ 1,675
01-mar-18	\$ 7,343	\$ 9,561	\$ 9,105	\$ 3,181	\$ 3,887	\$ 9,560	\$ 9,105	\$ 8,303	\$ 3,456	\$ 1	-\$ 5,123	-\$ 1,666
02-mar-18	\$ 7,332	\$ 9,730	\$ 9,218	\$ 3,195	\$ 3,861	\$ 9,698	\$ 9,218	\$ 8,327	\$ 3,470	\$ 33	-\$ 5,131	-\$ 1,628
05-mar-18	\$ 7,452	\$ 9,640	\$ 8,974	\$ 3,149	\$ 3,857	\$ 9,745	\$ 8,974	\$ 8,279	\$ 3,595	-\$ 105	-\$ 5,129	-\$ 1,640
06-mar-18	\$ 7,320	\$ 9,719	\$ 9,159	\$ 3,133	\$ 3,816	\$ 9,625	\$ 9,159	\$ 8,317	\$ 3,504	\$ 94	-\$ 5,184	-\$ 1,587
07-mar-18	\$ 7,224	\$ 9,861	\$ 9,451	\$ 3,126	\$ 3,737	\$ 9,614	\$ 9,451	\$ 8,323	\$ 3,487	\$ 247	-\$ 5,197	-\$ 1,463
08-mar-18	\$ 7,284	\$ 9,870	\$ 9,611	\$ 3,142	\$ 3,691	\$ 9,844	\$ 9,611	\$ 8,273	\$ 3,593	\$ 26	-\$ 5,131	-\$ 1,512
09-mar-18	\$ 7,325	\$ 9,731	\$ 9,804	\$ 3,153	\$ 3,843	\$ 9,598	\$ 9,804	\$ 8,273	\$ 3,482	\$ 133	-\$ 5,119	-\$ 1,504
12-mar-18	\$ 7,359	\$ 9,692	\$ 9,682	\$ 3,141	\$ 3,905	\$ 9,499	\$ 9,682	\$ 8,078	\$ 3,454	\$ 194	-\$ 4,937	-\$ 1,289
13-mar-18	\$ 7,269	\$ 9,982	\$ 9,775	\$ 3,147	\$ 3,888	\$ 9,539	\$ 9,775	\$ 7,854	\$ 3,381	\$ 443	-\$ 4,708	-\$ 884
14-mar-18	\$ 7,030	\$ 9,967	\$ 9,897	\$ 2,944	\$ 3,845	\$ 9,378	\$ 9,897	\$ 7,623	\$ 3,185	\$ 589	-\$ 4,679	-\$ 905
15-mar-18	\$ 6,867	\$ 9,991	\$ 9,849	\$ 2,913	\$ 3,873	\$ 9,235	\$ 9,849	\$ 7,590	\$ 2,994	\$ 757	-\$ 4,677	-\$ 926
16-mar-18	\$ 6,894	\$ 9,563	\$ 9,688	\$ 2,893	\$ 3,878	\$ 8,886	\$ 9,688	\$ 7,568	\$ 3,016	\$ 678	-\$ 4,675	-\$ 981
20-mar-18	\$ 6,835	\$ 9,317	\$ 9,527	\$ 2,903	\$ 3,741	\$ 8,895	\$ 9,527	\$ 7,531	\$ 3,094	\$ 422	-\$ 4,627	-\$ 1,111
21-mar-18	\$ 7,212	\$ 9,265	\$ 9,494	\$ 2,943	\$ 3,799	\$ 8,982	\$ 9,494	\$ 7,508	\$ 3,412	\$ 283	-\$ 4,566	-\$ 870
22-mar-18	\$ 7,175	\$ 9,441	\$ 9,397	\$ 2,948	\$ 3,840	\$ 9,196	\$ 9,397	\$ 7,421	\$ 3,335	\$ 245	-\$ 4,473	-\$ 893
23-mar-18	\$ 7,233	\$ 9,379	\$ 9,240	\$ 2,896	\$ 3,924	\$ 9,045	\$ 9,240	\$ 7,379	\$ 3,309	\$ 334	-\$ 4,483	-\$ 840
26-mar-18	\$ 7,200	\$ 9,270	\$ 8,909	\$ 2,873	\$ 4,008	\$ 8,594	\$ 8,909	\$ 7,539	\$ 3,192	\$ 676	-\$ 4,666	-\$ 798
27-mar-18	\$ 7,204	\$ 9,826	\$ 8,583	\$ 2,882	\$ 4,153	\$ 7,826	\$ 8,583	\$ 7,689	\$ 3,051	\$ 1,000	-\$ 4,807	-\$ 756
28-mar-18	\$ 7,297	\$ 9,175	\$ 8,736	\$ 2,877	\$ 4,174	\$ 8,003	\$ 8,736	\$ 7,812	\$ 3,123	\$ 1,172	-\$ 4,936	-\$ 640
02-abr-18	\$ 7,305	\$ 9,258	\$ 8,849	\$ 2,888	\$ 4,238	\$ 8,091	\$ 8,849	\$ 7,826	\$ 3,067	\$ 1,167	-\$ 4,938	-\$ 704
03-abr-18	\$ 7,316	\$ 9,389	\$ 8,799	\$ 2,845	\$ 4,395	\$ 8,250	\$ 8,799	\$ 7,938	\$ 2,921	\$ 1,138	-\$ 5,093	-\$ 1,035
04-abr-18	\$ 7,437	\$ 9,339	\$ 8,749	\$ 2,883	\$ 4,416	\$ 8,268	\$ 8,749	\$ 7,948	\$ 3,020	\$ 1,071	-\$ 5,065	-\$ 974
05-abr-18	\$ 7,492	\$ 8,868	\$ 8,392	\$ 2,933	\$ 4,352	\$ 7,924	\$ 8,392	\$ 7,879	\$ 3,140	\$ 943	-\$ 4,946	-\$ 863

Gráfico 1
SALDOS DE COMPRA Y VENTA DE FORWARDS DE LOS IMC
AL RESTO DE AGENTES
(Excluye interbancario, FPC, intragrupo y offshore)



Gráfico 2



Gráfico 3

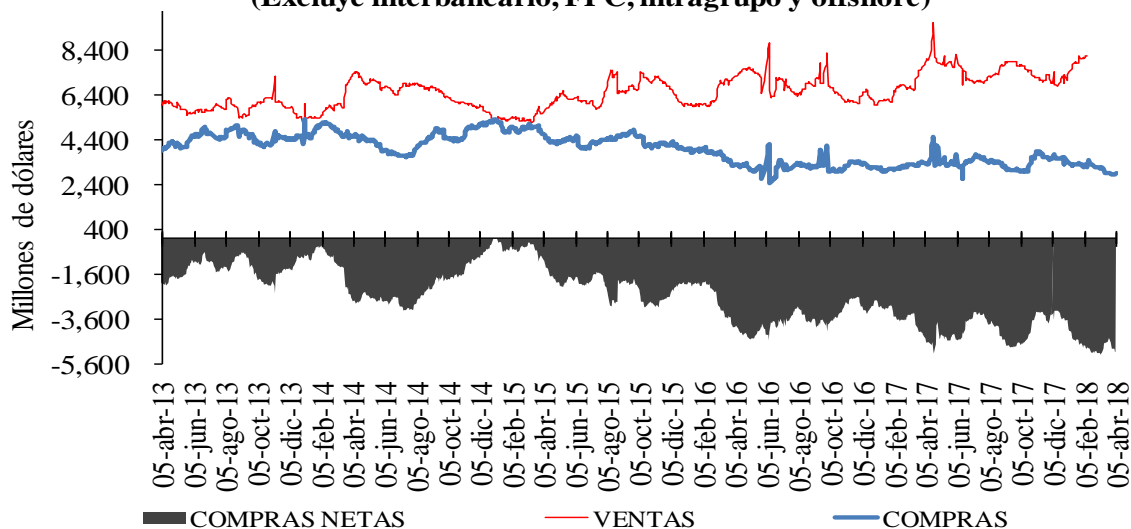

Cuadro 4
Devaluación implícita y tasas de interés

DIFERENCIA DEVIMPAN - DIFERENCIAL TASAS DE INTERÉS*						
	Al resto del real		A Offshore, IG y otros financieros**		A FPC y fiduciarias	
	Compras	Ventas	Compras	Ventas	Compras	Ventas
3-14	-3.90%	1.45%	-1.87%	-1.76%	-1.97%	-1.63%
15-35	-2.36%	-0.17%	-1.90%	-1.56%	-1.84%	-1.65%
36-60	0.43%	1.85%	0.46%	2.15%	1.07%	1.15%
61-90	-1.06%	0.14%	-0.44%	-0.25%	-0.45%	-0.76%
91-180	-0.58%	0.80%	-0.02%	0.59%	0.00%	-0.04%
>180	0.30%	1.16%	0.43%	0.83%	0.00%	0.49%
Total	-1.72%	0.82%	-1.46%	-1.50%	-1.53%	-1.26%

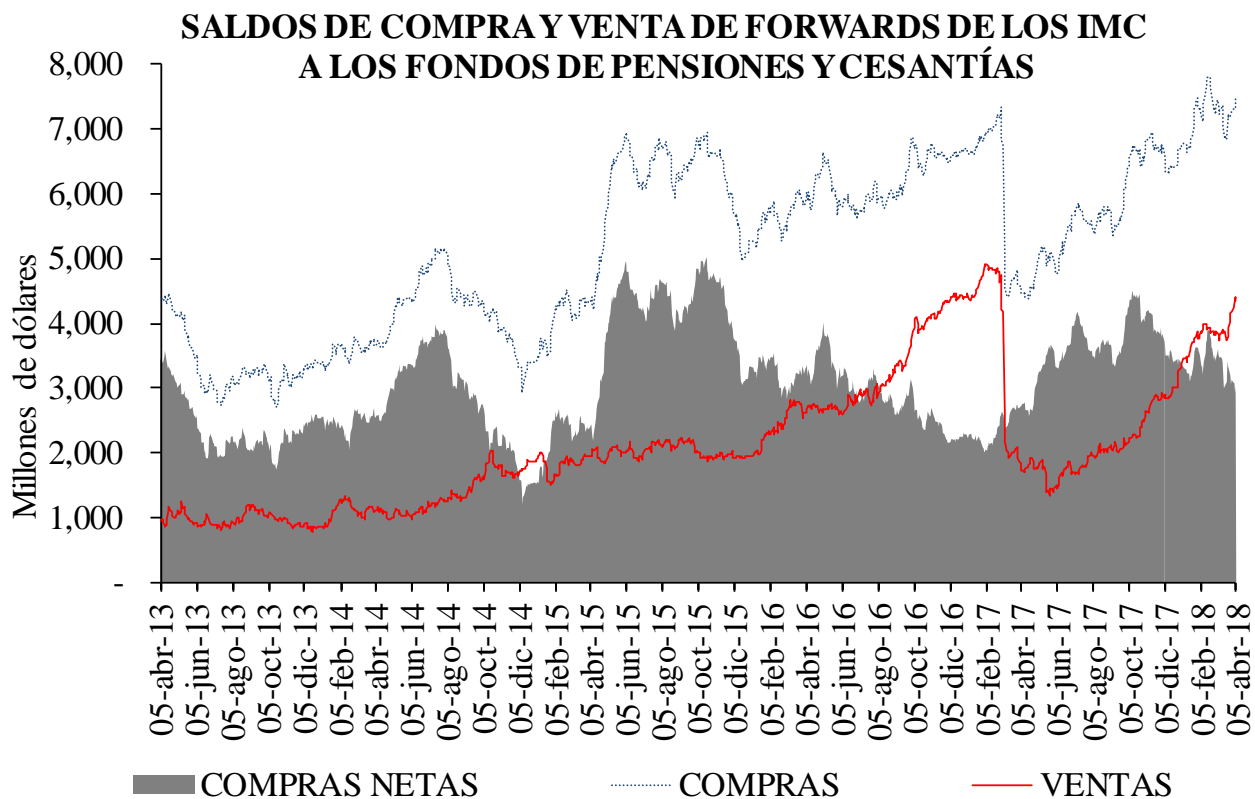
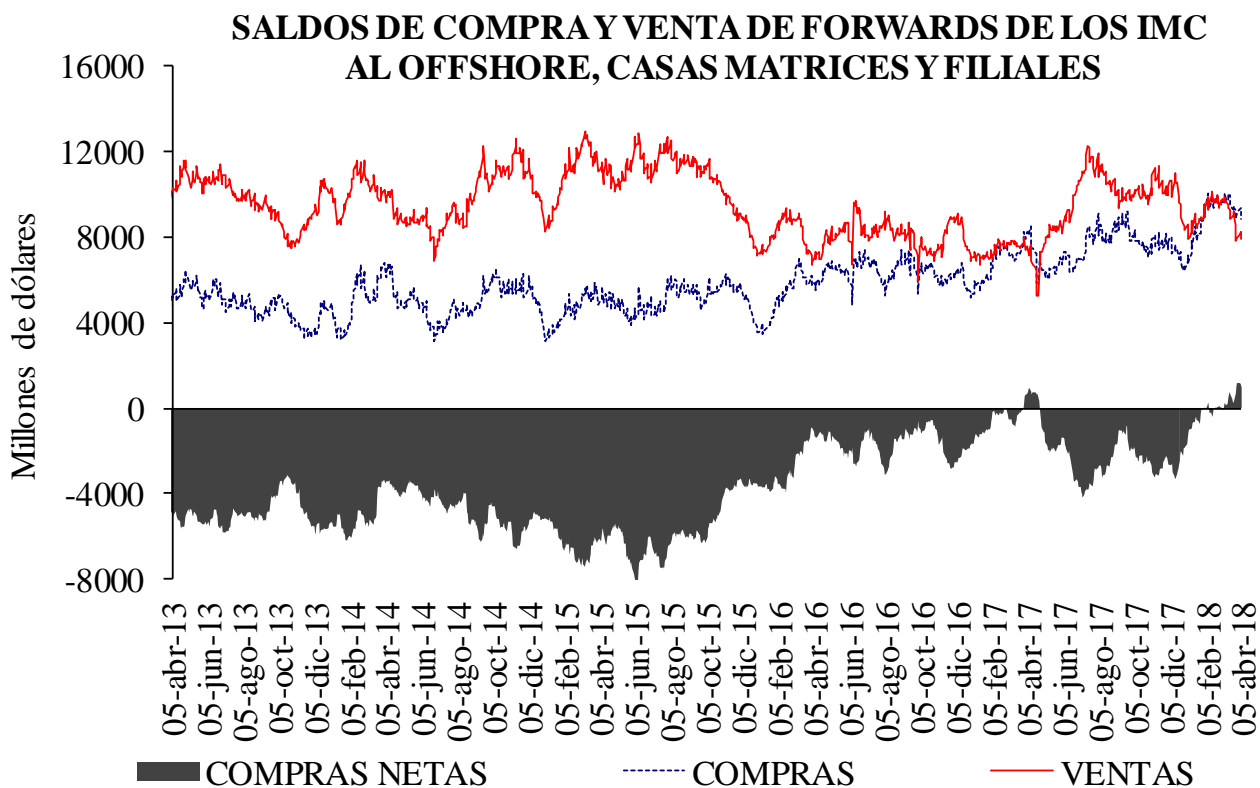
**IG: Intragruppo

Cuadro 5
Tasas forward promedio y expectativas de tasa de cambio

Tasa promedio de operaciones forward^{1/}						
	Semana de Vencimiento					
Semana de Negociación	05-abr-18		12-abr-18		19-abr-18	
	No.Obs.	Tasa Prom	No.Obs.	Tasa Prom	No.Obs.	Tasa Prom
27-mar-18	113	2,803.55	105	2,803.53	n.d.	n.d.
05-abr-18	83	2,788.70	146	2,789.00	96	2,791.77

1/ Tasa forward operaciones fecha cumplimiento +/- 5 días a la fecha en cumplimiento.

Cuadro 6

	ENCUESTA DE EXPECTATIVAS DEL BR								
	jul-17	ago-17	sep-17	oct-17	nov-17	dic-17	ene-18	feb-18	mar-18
Pronóstico a:									
Fin de mes	\$ 3,044.55	\$ 2,995.13	\$ 2,942.93	\$ 2,953.54	\$ 3,007.72	\$ 3,008.62	\$ 2,908.75	\$ 2,902.19	\$ 2,875.82
dic-18	\$ 3,010.81	\$ 3,006.80	\$ 3,001.33	\$ 3,014.66	\$ 3,038.61	\$ 3,041.71	\$ 2,995.58	\$ 2,963.95	\$ 2,947.89
dic-19						\$ 3,028.19	\$ 2,982.30	\$ 2,970.42	\$ 2,973.21

ANEXO 6: MERCADO DE DEUDA PÚBLICA

Cuadro 1 Colocaciones de títulos TES "B" por subasta

(PESOS)

Fecha de cumplimiento	Fecha de emisión	Fecha de Vencimiento	Plazo	Valor nominal aprobado	Valor costo aprobado	Precio	Tasa de corte	Tasa cupón
03-abr-18	13-mar-18	12-mar-19	364 días	250.000.000.000	239.592.500.000	95,837	4,629	
27-mar-18	13-mar-18	12-mar-19	364 días	249.999.900.000	239.447.404.221	95,779	4,600	
20-mar-18	13-mar-18	12-mar-19	364 días	250.000.000.000	239.352.500.000	95,741	4,550	
13-mar-18	13-mar-18	12-mar-19	364 días	249.999.900.000	239.149.904.340	95,660	4,550	
06-mar-18	12-dic-17	11-dic-18	364 días	249.999.900.000	241.452.403.419	96,581	4,640	
26-mar-18	26-nov-17	26-nov-25	8 años/2	125.742.900.000	126.692.258.895	100,755	6,463	6,25
14-mar-18	26-nov-17	26-nov-25	8 años	126.043.300.000	126.999.968.647	100,759	6,427	6,25
12-mar-18	26-nov-17	26-nov-25	8 años/2		0		6,470	6,25
28-feb-18	26-nov-17	26-nov-25	8 años	192.072.200.000	192.999.908.726	100,483	6,433	6,25
26-feb-18	26-nov-17	26-nov-25	8 años/2	197.805.400.000	198.541.236.088	100,372	6,446	6,25
26-mar-18	28-abr-12	28-abr-28	16 años/2	177.076.300.000	177.680.130.183	100,341	6,712	6,00
14-mar-18	28-abr-12	28-abr-28	16 años	177.380.900.000	177.999.959.341	100,349	6,680	6,00
12-mar-18	28-abr-12	28-abr-28	16 años/2	11.500.000.000	11.469.065.000	99,731	6,764	6,00
28-feb-18	28-abr-12	28-abr-28	16 años	139.461.600.000	138.999.982.104	99,669	6,742	6,00
26-feb-18	28-abr-12	28-abr-28	16 años/2	70.083.600.000	69.967.962.060	99,835	6,713	6,00
26-mar-18	30-jun-16	30-jun-32	16 años/2	376.656.000.000	394.584.825.600	104,760	7,040	7,00
14-mar-18	30-jun-16	30-jun-32	16 años	376.911.800.000	394.999.797.282	104,799	7,009	7,00
12-mar-18	30-jun-16	30-jun-32	16 años/2		0		7,057	7,00
28-feb-18	30-jun-16	30-jun-32	16 años	352.956.900.000	367.999.923.078	104,262	7,039	7,00
26-feb-18	30-jun-16	30-jun-32	16 años/2	286.780.100.000	299.372.614.191	104,391	7,020	7,00

(UVR's)

Fecha de cumplimiento	Fecha de emisión	Fecha de Vencimiento	Plazo	Valor nominal aprobado	Valor costo aprobado	Precio	Tasa de corte	Tasa cupón
04-abr-18	23-feb-06	23-feb-23	17 años	438.992.000	479.998.243	109,341	2,794	4,75
02-abr-18	23-feb-06	23-feb-23	17 años/2	120.279.000	131.620.107	109,429	2,772	4,75
21-mar-18	23-feb-06	23-feb-23	17 años	260.183.000	284.999.255	109,538	2,729	4,75
20-mar-18	23-feb-06	23-feb-23	17 años/2		0		2,744	4,75
07-mar-18	23-feb-06	23-feb-23	17 años	456.754.000	499.999.469	109,468	2,720	4,75
04-abr-18	17-mar-16	17-mar-27	11 años	307.905.000	310.999.445	101,005	3,190	3,30
02-abr-18	17-mar-16	17-mar-27	11 años/2	214.708.000	217.044.023	101,088	3,177	3,30
21-mar-18	17-mar-16	17-mar-27	11 años	325.954.000	329.999.089	101,241	3,144	3,30
20-mar-18	17-mar-16	17-mar-27	11 años/2	60.000.000	60.632.400	101,054	3,167	3,30
07-mar-18	17-mar-16	17-mar-27	11 años	201.158.000	209.998.894	104,395	3,147	3,30
04-abr-18	04-abr-15	04-abr-35	20 años	512.701.000	574.999.299	112,151	3,769	4,75
02-abr-18	04-abr-15	04-abr-35	20 años/2	644.664.000	751.923.196	116,638	3,787	4,75
21-mar-18	04-abr-15	04-abr-35	20 años	646.314.000	754.998.162	116,816	3,763	4,75
20-mar-18	04-abr-15	04-abr-35	20 años/2	568.235.000	660.539.093	116,244	3,805	4,75
07-mar-18	04-abr-15	04-abr-35	20 años	571.781.000	664.998.456	116,303	3,789	4,75
05-mar-18	04-abr-15	04-abr-35	20 años/2		0		3,671	4,75
31-ene-18	16-jun-17	16-jun-49	32 años	3.925.417.000	3.999.999.923	101,900	3,774	3,75

1/Es segunda vuelta en la que únicamente presentan los Creadores de Mercado que se les haya aprobado en la primera subasta.

2/Colocación no competitiva en la que únicamente presentan los Creadores de Mercado que se les haya aprobado en la primera subasta

Cuadro 2

Mercado Primario

TES DE CORTO PLAZO - OPERACIONES DE TESORERIA (\$m)				
	Subasta	Cancelados	Saldo en Circulación	Participación %
Tes Corto Plazo	3'499'999	2'600'000	3'499'999	29.2%
Cupo en Administración Vigente 2018			12'000'000	
Saldo por Colocar			8'500'001	70.8%

Fuente: Departamento de Fiduciaria y Valores. Datos al 6 de abril de 2018.

Tipo	Denominaciones Originales				Pesos (mm\$)				Part. %
	Subasta	Convenida	Forzosa	Total	Subasta	Convenidas	Forzosa	Total	
Tasa Fija Pesos (millones)	4'684'734	1'420'598	0	6'105'333	4'685	1'421	0	6'105	52%
Tasa Variable Pesos (millones)	0	0	0	0	0	0	0	0	0%
UVR (millones)	15'179	4'640.7	0	19'819.8	4'231	1'293	0	5'524	48%
USD (millones)	0	0	0	0	0	0	0	0	0%
(1) Total Colocado					8'915	2'714	0	11'629.5	29.8%
Participación Porcentual					77%	23%	0%		
(2) Cupo de Administración para año 2018								39'000	100.0%
Saldo por Colocar (2) - (1)								27'370	70.2%

Fuente: Departamento de Fiduciaria y Valores.

Datos al 6 de abril de 2018.

Cuadro 3

Proyección de vencimientos de TES denominados en pesos						
TES EN PESOS (miles de millones de pesos)	CONCEPTO	TOTAL SEMANA	SECTOR FINANCIERO (1)	FOGAFIN	OTROS	
SEMANA DEL 8 DE ABRIL AL 15 DE ABRIL	CAPITAL	\$ -	\$ -	\$ -	\$ -	
	INTERESES (2)	\$ -	\$ -	\$ -	\$ -	
SEMANA DEL 15 DE ABRIL AL 22 DE ABRIL	CAPITAL	\$ -	\$ -	\$ -	\$ -	
	INTERESES (2)	\$ -	\$ -	\$ -	\$ -	
SEMANA DEL 22 DE ABRIL AL 29 DE ABRIL	CAPITAL	\$ -	\$ -	\$ -	\$ -	
	INTERESES (2)	\$ 854.08	\$ 29.79	\$ -	\$ 824.29	
SEMANA DEL 29 DE ABRIL AL 6 DE MAYO	CAPITAL	\$ -	\$ -	\$ -	\$ -	
	INTERESES (2)	\$ 2'001.71	\$ 381.27	\$ 57.23	\$ 1'563.21	
SEMANA DEL 6 DE MAYO AL 13 DE MAYO	CAPITAL	\$ -	\$ -	\$ -	\$ -	
	INTERESES (2)	\$ -	\$ -	\$ -	\$ -	

Fuente: Departamento de Fiduciaria y Valores

(1) Incluye Bancos, CF, CFC, CAV, Fiduciarias, Fondos de Pensiones Privados y Comisionistas de Bolsa

(2) Incluye Cupones e Intereses

Gráfico 1

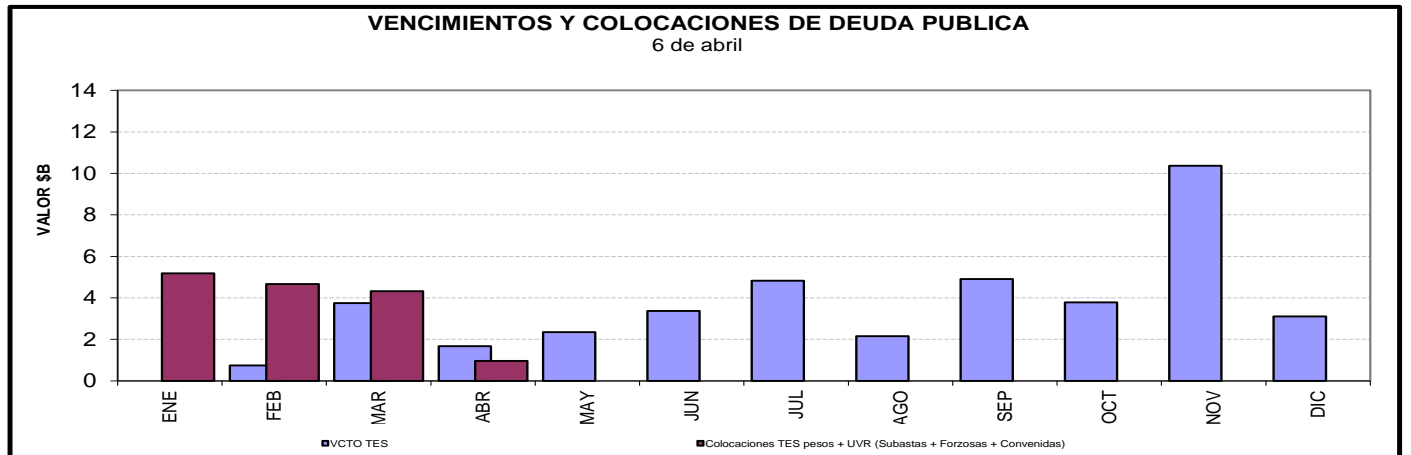

Anexo 6

Cuadro 4

Saldos de deuda pública y Tenedores

		Vencimiento				TOTAL	
		Vence 2018		Vence después			
Denominación	Plazo	Saldo en Circulación (\$mm)	Participación	Saldo en Circulación (\$mm)	Participación	Saldo en Circulación (\$mm)	Participación
PESOS	<365 Días	\$ 21'401.0	7.96%	\$ 1'000.0	0.37%	\$ 22'401.0	8.33%
	1	.	.	\$ 13'849.6	5.15%	\$ 13'849.6	5.15%
	2	.	.	\$ 19'499.8	7.25%	\$ 19'499.8	7.25%
	4	.	.	\$ 28'595.9	10.64%	\$ 28'595.9	10.64%
	6	.	.	\$ 26'890.0	10.00%	\$ 26'890.0	10.00%
	7	.	.	\$ 3'559.9	1.32%	\$ 3'559.9	1.32%
	8	.	.	\$ 28'779.0	10.71%	\$ 28'779.0	10.71%
	10	.	.	\$ 14'721.9	5.48%	\$ 14'721.9	5.48%
	12	.	.	\$ 17'294.6	6.43%	\$ 17'294.6	6.43%
	14	.	.	\$ 10'980.8	4.08%	\$ 10'980.8	4.08%
	Total		\$ 21'401.0	7.96%	\$ 165'171.5	61.44%	\$ 186'572.5
UVR	1	.	.	\$ 10'430.9	3.88%	\$ 10'430.9	3.88%
	2	.	.	\$ 19'678.2	7.32%	\$ 19'678.2	7.32%
	4	.	.	\$ 16'459.0	6.12%	\$ 16'459.0	6.12%
	7	.	.	\$ 9'962.0	3.71%	\$ 9'962.0	3.71%
	8	.	.	\$ 6'201.9	2.31%	\$ 6'201.9	2.31%
	14	.	.	\$ 9'346.1	3.48%	\$ 9'346.1	3.48%
	16	.	.	\$ 9'177.2	3.41%	\$ 9'177.2	3.41%
	31	.	.	\$ 1'006.6	0.37%	\$ 1'006.6	0.37%
	Total		.	.	\$ 82'261.8	30.60%	\$ 82'261.8
Total		\$ 21'401.0	7.96%	\$ 247'433.3	92.04%	\$ 268'834.2	100.00%

* Datos actualizados al 06 abr 2018

Fuente: Banco de la República

Cuadro 7

Montos Negociados Mercado Secundario TES

Miles de millones de pesos

	SEN					MEC				
	TF	DOL	IPC	UVR	Total	TF	DOL	IPC	UVR	Total
Promedio Diario										
Semana Actual	999,00	0,00	0,00	8,36	1.007,36	1.810,42	0,00	0,00	1,72	1.812,15
Semana Anterior	2.543,75	0,00	0,00	9,31	2.553,06	2.973,68	0,00	0,00	1,46	2.975,14
Diferencia	-1.544,75	0,00	0,00	-0,94	-1.545,69	-1.163,25	0,00	0,00	0,26	-1.162,99
Trimestre Anterior	1.833,38	0,00	0,00	9,81	1.843,18	2.502,86	0,00	0,00	1,49	2.504,36
Diferencia	-834,38	0,00	0,00	-1,44	-835,82	-692,44	0,00	0,00	0,23	-692,21

Fuente: BVC

Gráfico 2
Curvas Spot de TES en UVR*
28 mar 2018 y 06 abr 2018

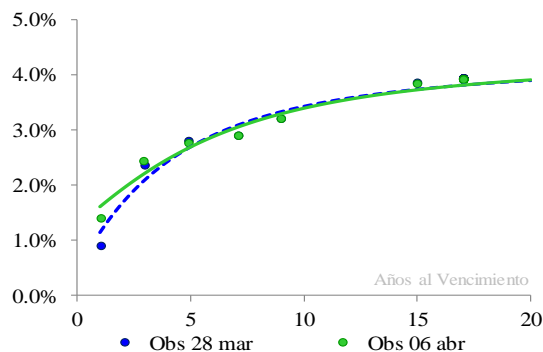

Cambios Promedio en la Curva por Tramos

Tramo	Tramo	Tramo
Corto 0-2	Medio 2-5	Largo 5-15
Años	Años	Años
45	8	-2

* Cifras en puntos básicos

Nivel	Pendiente
17	-47

* Los factores de riesgo reflejan el cambio en la curva spot mediante tres factores: nivel, pendiente y curvatura.

Fuente: SEN y MEC. **Cálculos:** Desarrollo de Mercados

* Las curvas se calcularon mediante la metodología de Nelson & Siegel

Cuadro 8

Expectativas de inflación

Plazo	Inflación Anual /1	DTF /1	TES TF - TES UVR /2				
			Semana Actual	Semana Anterior	Diferencia	Trimestre Anterior	Diferencia
			06-abr	28-mar	pbs.	28-mar	pbs.
3 Meses	4,01%	5,22%	3,19%	3,85%	-65,29	4,64%	-144,40
6 Meses	3,92%	5,13%	3,13%	3,77%	-63,92	4,47%	-134,24
9 Meses	3,87%	5,02%	3,08%	3,67%	-59,30	4,33%	-125,35
12 Meses	3,83%	4,95%	3,03%	3,56%	-53,02	4,21%	-117,54

/1 Según encuesta trimestral de expectativas de Enero del 2018

/2 Diferencia en Curva Spot

Cuadro 9

Bonos República de Colombia

BONOS EN DOLARES	mar-19	feb-20	jul-21	mar-23	feb-24	may-24	abr-27	sep-37	ene-41	feb-44	sep-45
Spread Actual	92	72	80	101	113	126	188	122	130	211	206
Spread Semana Anterior	98	79	83	100	118	126	198	127	134	219	210
Diferencia Semana Anterior	-6	-6	-3	1	-5	0	-9	-5	-3	-7	-5
Precio Actual	104	116	104	96	101	123	102	104	99	129	115
Precio Semana Anterior	104	116	103	96	101	123	100	103	98	128	115
Diferencia Semana Anterior	0	-2	10	2	34	0	146	42	32	112	78
Rendimiento Actual	3,0	3,0	3,2	3,6	3,8	3,9	4,9	3,9	4,1	5,0	5,0
Rendimiento Semana Anterior	3,1	3,1	3,3	3,6	3,8	3,9	5,0	4,0	4,1	5,1	5,0
Diferencia Semana Anterior	-9,23	-7,99	-4,04	-0,17	-6,46	-1,15	-9,71	-6,25	-4,27	-7,82	-5,32

Spread en p. b.

ANEXO 7: MERCADO DE RENTA VARIABLE**Cuadro 1**

Comportamiento de la Bolsa de Valores de Colombia					
	Volumen Transado*	COL20	Variación (%)	COLCAP	Variación (%)
02-abr	113,396	1.171,45	0,32%	1.470,88	1,44%
03-abr	217,559	1.192,61	2,13%	1.492,84	2,95%
04-abr	140,565	1.193,35	2,19%	1.497,59	3,28%
05-abr	185,523	1.205,35	3,22%	1.514,84	4,47%
06-abr	76,477	1.208,31	3,47%	1.520,76	4,88%

* Millones de pesos
Fuente: BVC

ANEXO 8: MERCADOS INTERNACIONALES

Gráfico 1

INDICE VIX (Promedio móvil 5 días)

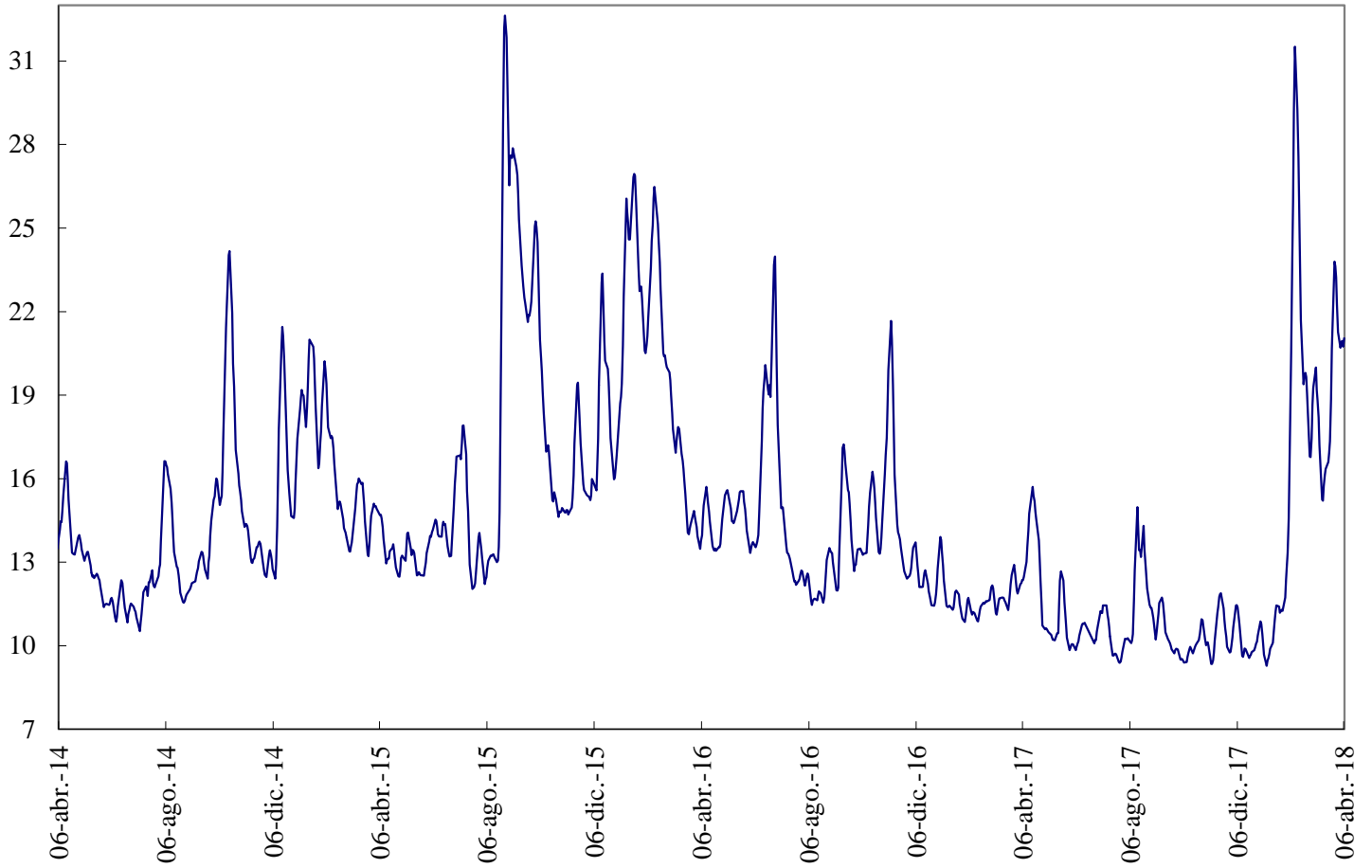

Fuente: Bloomberg

ANEXO 9: FLUJOS CAMBIARIOS



Gráfico 4. Endeudamiento Neto del Sector Privado
Flujos Mensuales (Millones de Dólares)



Fuente : Balanza Cambiaria - Banco de la República

Gráfico 5. Giro de Divisas por Pago de Deuda Privada
Flujos Mensuales (Millones de Dólares)

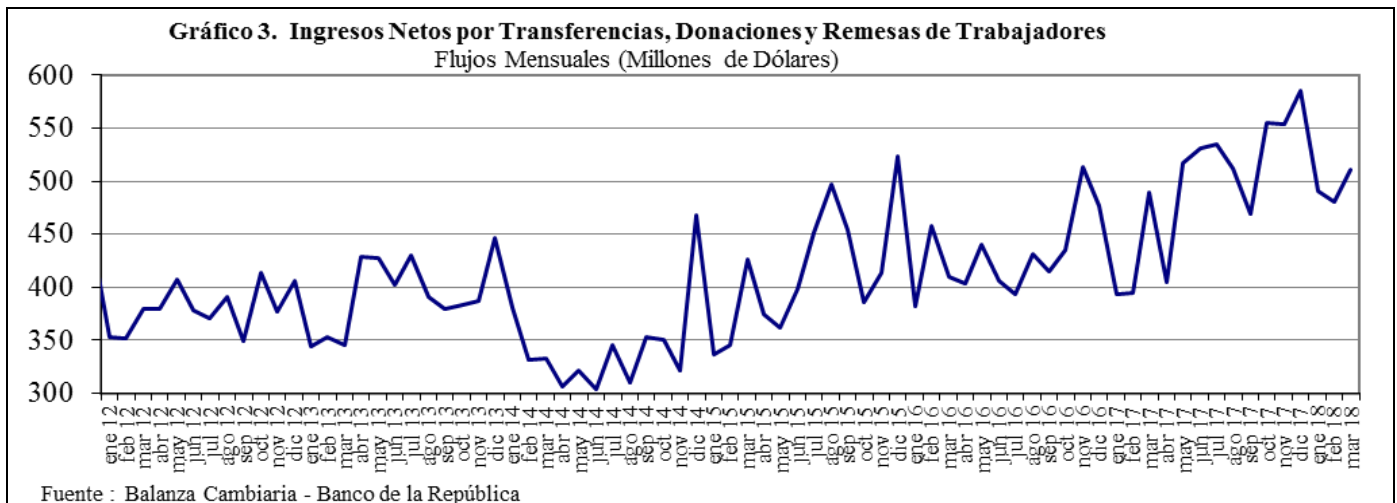
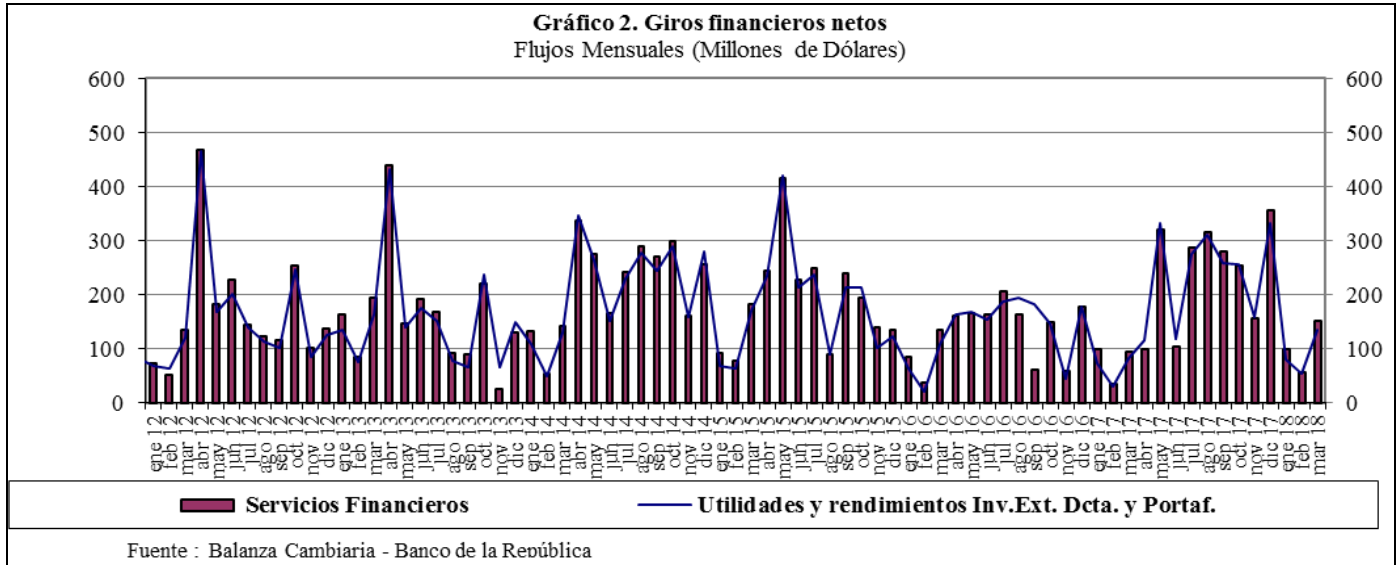
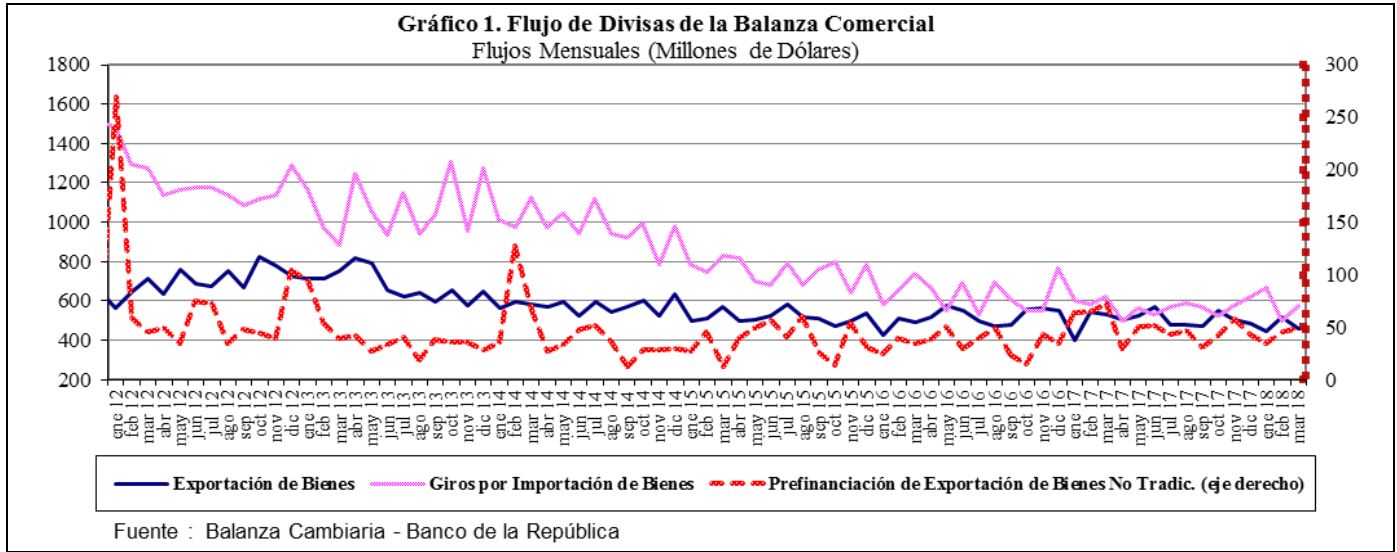
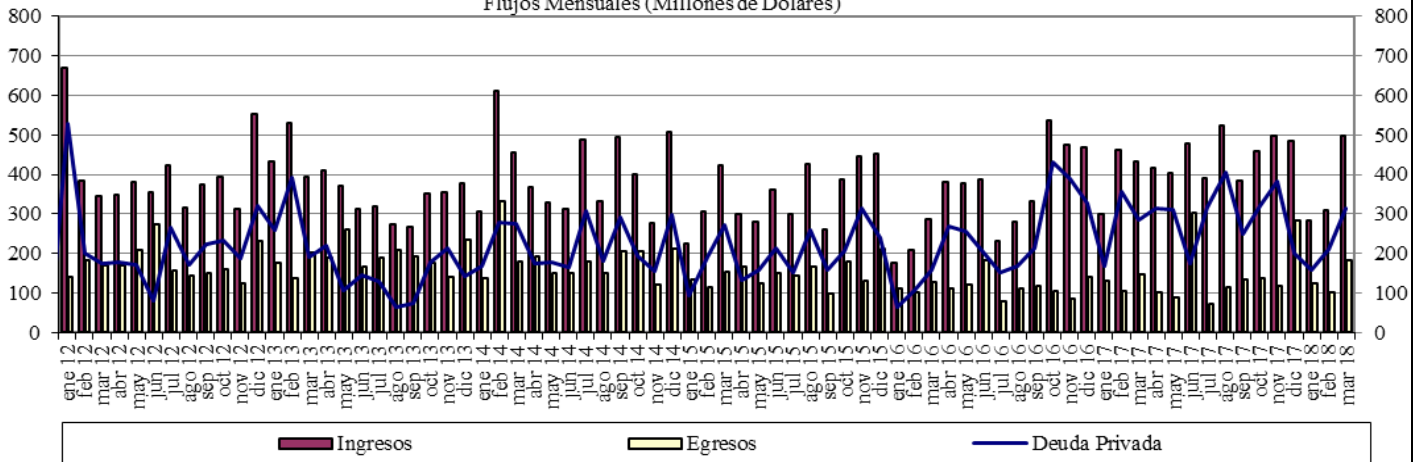
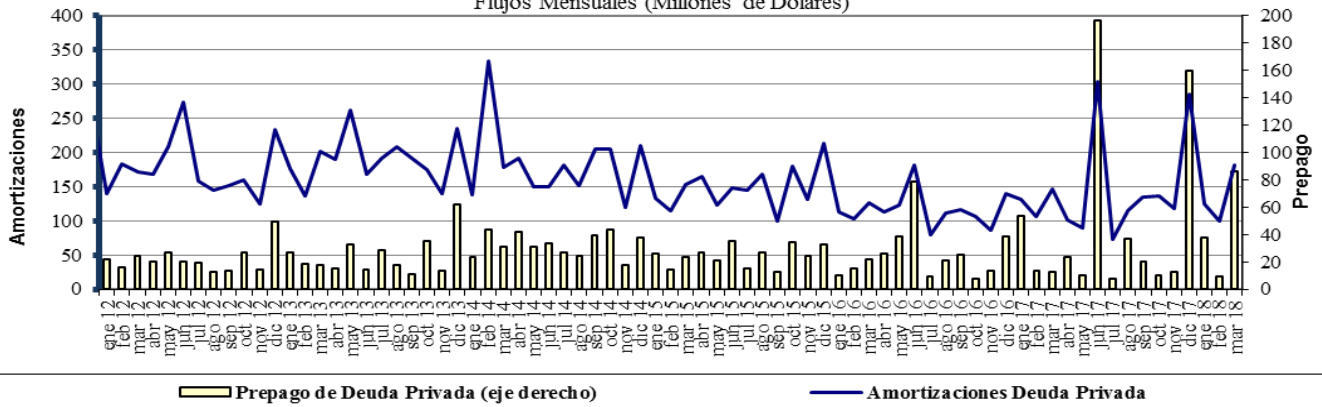

Fuente : Balanza Cambiaria - Banco de la República

ANEXO 10: FUENTES DE LA BASE MONETARIA E INTERVENCIÓN EN EL MERCADO CAMBIARIO

Cuadro 1

Fuentes de la Base Monetaria

Miles de millones de pesos

Variación Anual ^{1/}

Concepto	ene-17	feb-17	mar-17	abr-17	may-17	jun-17	jul-17	ago-17	sep-17	oct-17	nov-17	dic-17	ene-18	feb-18	mar-18
I. Gobierno	-3.186	-1.948	5.610	8.035	10.714	3.572	-381	-1.319	-2.385	-6.416	-2.517	1.446	-2.390	34	1.165
Traslado utilidades en pesos	0	0	407	407	407	407	407	407	407	407	407	407	407	407	761
Depósitos en el Banco de la República	-8.121	-6.882	268	2.693	5.373	-1.770	-788	-1.726	-2.793	-6.824	-2.925	1.039	-2.797	-373	404
Depósitos remunerados de control monetario	4.935	4.935	4.935	4.935	4.935	4.935	0	0	0	0	0	0	0	0	0
II. TES Regulación	5.323	1.700	-2.089	-5.554	-7.428	-3.665	-502	-510	2.563	2.551	2.551	2.821	2.821	2.821	3.094
Compras definitivas	12.992	9.369	5.858	2.398	648	900	900	900	3.899	3.899	3.899	3.899	3.899	3.899	3.899
Ventas definitivas	0	0	0	0	0	0	0	0	0	0	0	0	0	0	0
Vencimiento	-7.669	-7.669	-7.948	-7.952	-8.076	-4.565	-1.402	-1.410	-1.336	-1.348	-1.348	-1.078	-1.078	-1.078	-806
III. OPERACIONES DE LIQUIDEZ BR	-4.991	-1.448	-4.902	-4.835	-5.396	-738	461	2.436	-253	1.795	1.457	-1.835	4.438	739	-1.745
Expansión ^{2/}	-5.285	-1.118	-4.830	-4.862	-5.460	-856	324	2.424	-226	1.805	2.073	-1.640	3.793	526	-1.845
Contracción	294	-330	-72	27	64	118	136	13	-28	-10	-616	-195	645	213	100
IV. Divisas ^{3/}	-781	-781	-781	-781	0	0	0	0	0	0	0	0	0	0	0
Opciones put para control de volatilidad	0	0	0	0	0	0	0	0	0	0	0	0	0	0	0
Opciones call para desacumulación de reservas	-781	-781	-781	-781	0	0	0	0	0	0	0	0	0	0	0
Opciones para acumulación de reservas	0	0	0	0	0	0	0	0	0	0	0	0	0	0	0
Subasta de compra directa	0	0	0	0	0	0	0	0	0	0	0	0	0	0	0
Subasta de venta directa	0	0	0	0	0	0	0	0	0	0	0	0	0	0	0
Intervención discrecional	0	0	0	0	0	0	0	0	0	0	0	0	0	0	0
Venta de divisas al Gobierno	0	0	0	0	0	0	0	0	0	0	0	0	0	0	0
V. Otros ^{4/}	2.041	2.124	2.242	2.165	2.168	2.528	2.031	2.006	1.894	1.826	1.860	1.780	1.774	1.752	1.784
Variación total de la Base	-1.595	-352	80	-970	59	1.697	1.610	2.613	1.819	-244	3.351	4.213	6.643	5.346	4.297
Saldo Base Monetaria	78.086	78.233	80.159	77.101	77.961	78.098	78.292	79.157	79.364	77.626	81.209	88.811	84.730	83.580	84.456

1/ Estas cifras corresponden al cierre del mes calendario

2/ Incluye repos a un día, *overnight* y a mediano plazo.

3/ No se incluyen las operaciones con organismos internacionales.

4/ Dentro del rubro "Otros" se incluye el efecto monetario del PyG del BR.

Fuente: Banco de la República

Cuadro 2
Operaciones de Compra - Venta de Divisas del Banco de la República
(Millones de Dólares)

Concepto	2016					2017					2018			
	TRIM I.	TRIM II.	TRIM III.	TRIM IV.	Acumulado Ene - Dic	TRIM I.	TRIM II.	TRIM III.	TRIM IV.	Acumulado Ene - Dic	Ene	Feb	Mar	Acumulado Ene - Mar
Compras	0.0	0.0	0.0	0.0	0.0	0.0	0.0	0.0	0.0	0.0	0.0	0.0	0.0	0.0
Opciones Put	0.0	0.0	0.0	0.0	0.0	0.0	0.0	0.0	0.0	0.0	0.0	0.0	0.0	0.0
Para Acumulación Reservas Internacionales	0.0	0.0	0.0	0.0	0.0	0.0	0.0	0.0	0.0	0.0	0.0	0.0	0.0	0.0
Para Control de Volatilidad	0.0	0.0	0.0	0.0	0.0	0.0	0.0	0.0	0.0	0.0	0.0	0.0	0.0	0.0
Subastas de Compra Directa	0.0	0.0	0.0	0.0	0.0	0.0	0.0	0.0	0.0	0.0	0.0	0.0	0.0	0.0
Intervención Discrecional	0.0	0.0	0.0	0.0	0.0	0.0	0.0	0.0	0.0	0.0	0.0	0.0	0.0	0.0
Ventas	0.0	255.6	0.0	0.0	255.6	0.0	0.0	0.0	0.0	0.0	0.0	0.0	0.0	0.0
Opciones Call	0.0	255.6	0.0	0.0	255.6	0.0	0.0	0.0	0.0	0.0	0.0	0.0	0.0	0.0
Para Desacumulación Reservas Internacionales	0.0	0.0	0.0	0.0	255.6	0.0	0.0	0.0	0.0	0.0	0.0	0.0	0.0	0.0
Para el Control de la Volatilidad	0.0	0.0	0.0	0.0	0.0	0.0	0.0	0.0	0.0	0.0	0.0	0.0	0.0	0.0
Gobierno Nacional	0.0	0.0	0.0	0.0	0.0	0.0	0.0	0.0	0.0	0.0	0.0	0.0	0.0	0.0
Compras Netas	0.0	-255.6	0.0	0.0	-255.6	0.0	0.0	0.0	0.0	0.0	0.0	0.0	0.0	0.0

Fuente: Banco de la República

ANEXO 11: COMPOSICIÓN DE LAS RESERVAS INTERNACIONALES

Cuadro 1. COMPOSICIÓN DE LAS RESERVAS INTERNACIONALES *
2017-2018

Descripción	(Millones de US\$)							
	29-dic-17		29-mar-18		06-abr-18		Variación	
	Valor	Part. % en las Reservas Brutas	Valor	Part. % en las Reservas Brutas	Valor	Part. % en las Reservas Brutas	Mensual corrido	Año corrido
1. RESERVAS BRUTAS	47,637	100.00%	47,614	100.00%	47,639	100.00%	25	2
Efectivo en caja	2	0.00%	2	0.00%	2	0.00%	0	0
Depósitos a la orden	191	0.40%	186	0.39%	184	0.39%	-1	-7
Inversiones	43,739	91.82%	43,395	91.14%	45,113	94.70%	1,718	1,374
-Portafolio directo	32,693	68.63%	31,265	65.66%	32,981	69.23%	1,716	288
-Portafolio en administración	11,046	23.19%	12,129	25.47%	12,132	25.47%	2	1,086
Valores por cobrar venta de inversiones	1,502	3.15%	1,688	3.55%	0	0.00%	-1,688	-1,502
Oro	432	0.91%	546	1.15%	548	1.15%	1	116
-En caja	0	0.00%	0	0.00%	0	0.00%		
-En custodia	432	0.91%	546	1.15%	548	1.15%	1	116
Fondo Monetario Internacional	1,253	2.63%	1,279	2.69%	1,274	2.67%	-5	22
-DEGs	959	2.01%	979	2.06%	976	2.05%	-4	17
-Posición de reserva	294	0.62%	300	0.63%	298	0.63%	-1	5
Fondo Latinoamericano de Reservas	518	1.09%	518	1.09%	518	1.09%	0	0
-Aportes	498	1.05%	498	1.05%	498	1.05%	0	0
-Pesos Andinos	20	0.04%	20	0.04%	20	0.04%	0	0
Convenios Internacionales	0	0.00%	0	0.00%	0	0.00%	0	0
2. PASIVOS DE CORTO PLAZO (a)	8	0.02%	6	0.01%	5	0.01%	-1	-3
Convenios internacionales	0	0.00%	0	0.00%	0	0.00%	0	0
Bancos del Exterior	0	0.00%	0	0.00%	0	0.00%	0	0
Fondo Latinoamericano de Reservas FLAR	0	0.00%	0	0.00%	0	0.00%	0	0
Valores por pagar compra inversiones	0	0.00%	0	0.00%	0	0.00%	0	0
Dptos. Por Invs. Ext. De Portafolio Dcto. 4814 de 2007.	0	0.00%	0	0.00%	0	0.00%	0	0
Intereses causados de los pasivos	8	0.02%	6	0.01%	5	0.01%	-1	-3
3. RESERVAS NETAS (1 menos 2)	47,629	99.98%	47,608	99.99%	47,635	99.99%	26	6

* Reservas Internacionales a precios de mercado. Incluye causaciones y valuaciones.

Fuente: Banco de la República