

Semana 13

INFORME DE MERCADOS FINANCIEROS

28 de Marzo de 2018

Este es un documento de trabajo informativo. Su contenido no compromete al Banco de la República ni a su Junta Directiva.

Únicamente incluye las operaciones de los establecimientos de crédito en Colombia para agregados monetarios y crediticios. Por tanto no se tienen en cuenta las operaciones de sus sucursales en el exterior.

1. Comportamiento de las tasas de interés

a. Tasas de interés de los mercados monetarios, de crédito y de deuda pública

Tasas (e.a) 1/	Fecha 23-mar-18	Monto semanal MM de pesos	Monto promedio de captaciones semanales		Variación (pb)					
			año 2017	Corrido 2018	1 semana	1mes	13 semanas	año corrido	año completo	
Intervención BR	4.50	n.a	n.a	n.a	0	0	-25	-25	-275	
IBR Overnight	4.47	n.a	n.a	n.a	-1	-3	-27	-22	-278	
IBR 1 mes (Tasa fija de OIS)	4.47	n.a	n.a	n.a	3	-2	-27	-27	-244	
IBR 3 meses (Tasa fija de OIS)	4.38	n.a	n.a	n.a	5	-4	-27	-28	-221	
IBR 6 meses (Tasa fija de OIS)	4.31	n.a	n.a	n.a	4	-8	-12	-12	-192	
Pasivas										
TIB	4.48	3,968	3,772	3,871	-1	-3	-26	-24	-277	
DTF 2/	5.00	1,123	893	983	1	-10	-21	-29	-165	
Captación < 90 días 3/	2.22	59	77	69	3	6	-47	-106	-102	
Captación a 90 días 3/	5.00	1,135	910	988	1	-7	-25	-24	-165	
Captación 91-179 días 3/	5.08	702	450	555	8	0	-44	-29	-176	
Captación a 180 días 3/	5.25	444	503	532	0	-7	-10	-29	-166	
Captación a 181-360 días 3/	5.46	857	817	995	-10	-17	-49	-42	-194	
Captación > 360 días 3/	6.57	557	820	753	57	47	29	35	-89	
Total captación de CDT	5.34	3,754	3,577	3,893	5	-7	-17	-10	-170	
Monto promedio de desembolsos semanales										
	16-mar-18	Monto semanal	año 2017	Corrido 2018	1 semana	1mes	13 semanas	año corrido	año completo	
Activas										
Comercial 4/	8.78	4,507	2,872	2,967	-69	-52	-66	-87	-376	
Tesorería	9.81	76	94	91	126	156	120	225	-121	
Preferencial	7.63	2,996	1,414	1,610	-2	-32	-69	-109	-359	
Ordinario	11.13	1,435	1,364	1,265	-55	33	-43	-9	-247	
Consumo 5/	18.56	1,178	1,171	1,112	-6	-28	-20	15	-141	
Consumo sin libranza	20.67	670	649	623	10	-29	-10	65	-211	
Consumo a través de libranza	15.79	508	521	489	-28	-30	-16	-27	-59	
Tarjeta de crédito 6/	29.24	633	614	623	-2	-49	25	13	-239	
Vivienda 7/	10.74	242	240	226	-6	-6	-6	-9	-174	
Microcrédito	37.21	126	112	109	-5	42	46	98	0	
Activa Ponderada 8/	10.82	-	-	-	-137	-67	-57	-68	-392	
Comercial BR 9/	8.77	-	-	-	-72	-56	-68	-94	-380	
Pasivas										
Pasiva Ponderada	4.53	n.a	n.a	n.a	11	-79	10	85	-155	
Ahorro 10/	2.54	n.a	n.a	n.a	3	1	-7	2	-126	
Deuda Pública 11/										
	23-mar-18	Monto semanal	año 2017	Corrido 2018	1 semana	1mes	13 semanas	año corrido	año completo	
1 año (TES Nov 2018)	4.36	1,288	1,911	1,284	-7	-20	-26	-24	-156	
2 años (TES Sep 2019)	4.72	543	2,181	1,497	-1	-9	-10	-7	-134	
3 años (TES Jul 2020)	5.18	2,123	6,813	3,127	0	-8	-4	0	-96	
7 años (TES Jul 2024)	6.18	2,639	4,774	3,886	0	3	9	8	-40	
13 años (TES Sep 2030)	6.83	119	408	184	-6	-2	10	12	-8	
15 años (TES Jun 2032)	7.05	2,137	1,209	1,960	2	-19	15	18	-26	

Fuente: Banco de la República y Bloomberg. Cálculos con información de los formatos 088 y 441 de la Superintendencia Financiera de Colombia

1/ La tasa de intervención corresponde a la tasa diaria mientras que las demás corresponden al promedio semanal.

2/ El cálculo de la DTF se hace sobre las captaciones a 90 días de los Bancos, Corporaciones Financieras y Compañías de Financiamiento Comercial. La DTF que se presenta corresponde a la calculada en la respectiva fecha con información del viernes anterior hasta el jueves de misma semana y tiene vigencia para la siguiente semana.

3/ Las tasas de captación corresponden a la información de CDT por plazos. Incluye la información para el total de sistema financiero.

4/ Promedio ponderado por monto de las tasa de crédito ordinarios, preferenciales y de tesorería.

5/ No incluye tarjetas de crédito.

6/ Calculada sin tener en cuenta consumos a 1 mes y avances en efectivo.

7/ Corresponde al promedio ponderado de los créditos desembolsados para adquisición de vivienda en pesos y en UVR. Antes de realizar el promedio ponderado a la tasa de los créditos en UVR se le suma la variación anual promedio de la UVR de la respectiva semana. No incluye vivienda VIS

8/ Calculado como el promedio ponderado por monto de las tasas de crédito de consumo, preferencial, ordinario y tesorería. Debido a la alta rotación del crédito de tesorería, su ponderación se estableció como la quinta parte de su desembolso semanal.

9/ Promedio ponderado por monto de las tasa de crédito ordinarios, preferenciales y un quinto del desembolso de tesorería.

10/ Incluye el rendimiento de los depósitos de ahorro ordinarios activos y las cuentas AFC.

11/ TES tasa fija en pesos, Las tasas corresponden al promedio ponderado por monto de las negociaciones SEN y MEC.

b. Tasas de intervención del BR, Interbancaria, DTF (Semana Cálculo) e IBR

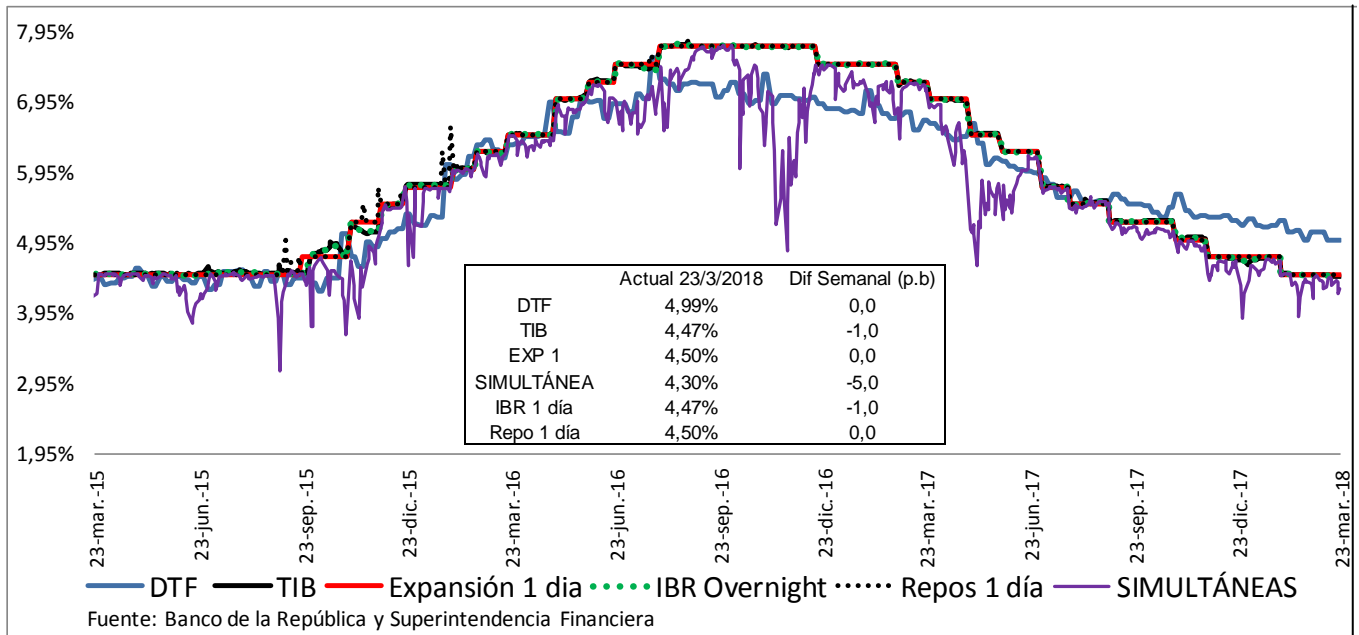

Fuente: Banco de la República y Superintendencia Financiera

c. Tasas de interés activas por tipo de préstamo Nominales

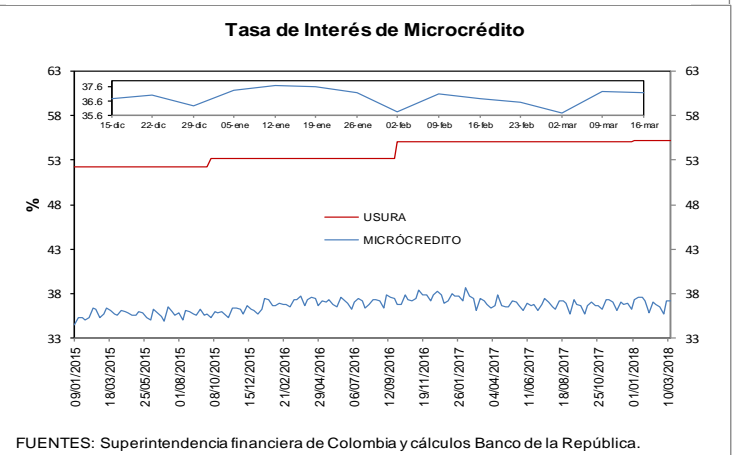
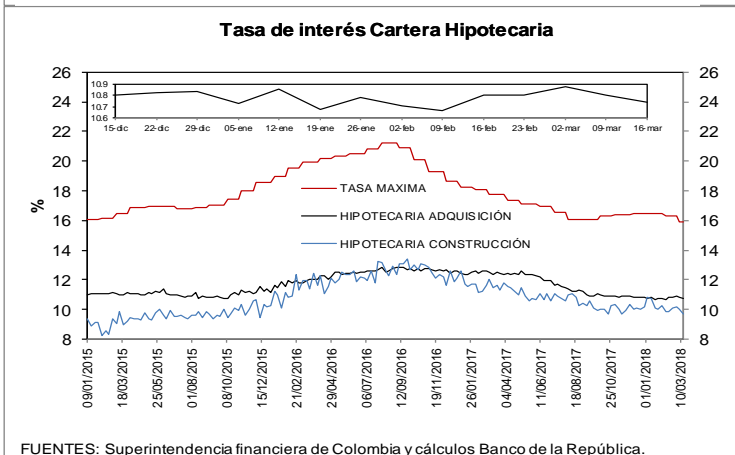
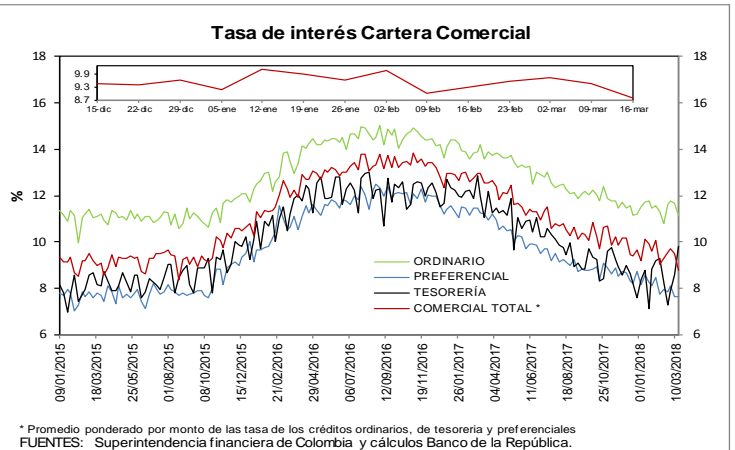
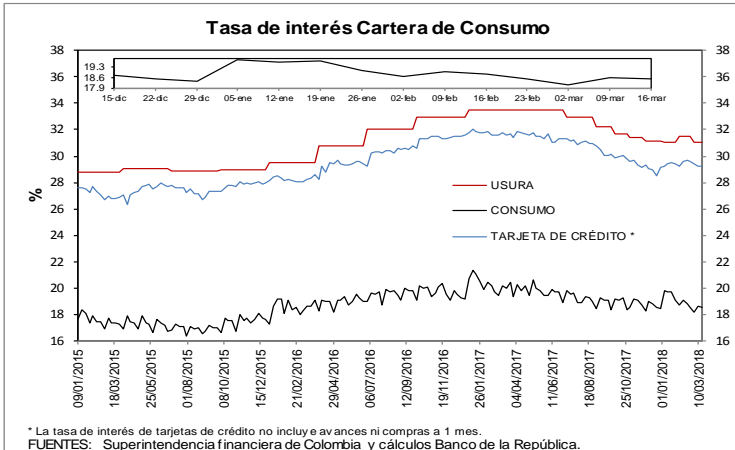

e. Tasas de interés de intervención del BR, tasa de interés ponderada de captación del sistema financiero, DTF y tasa de colocación total del sistema financiero
Promedio móvil de orden 4

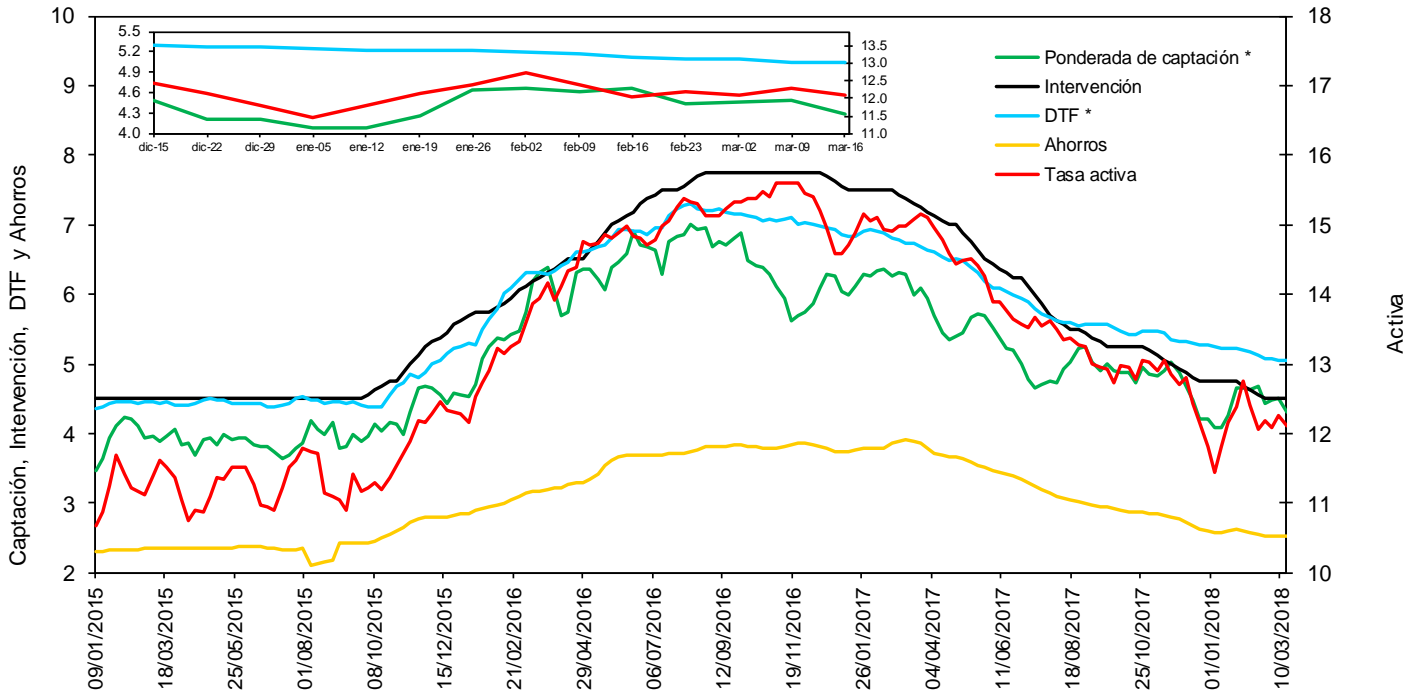

f. Tasas de interés de deuda pública

Tasas Cero Cupón de TES en Pesos y Tasa de Referencia del BR

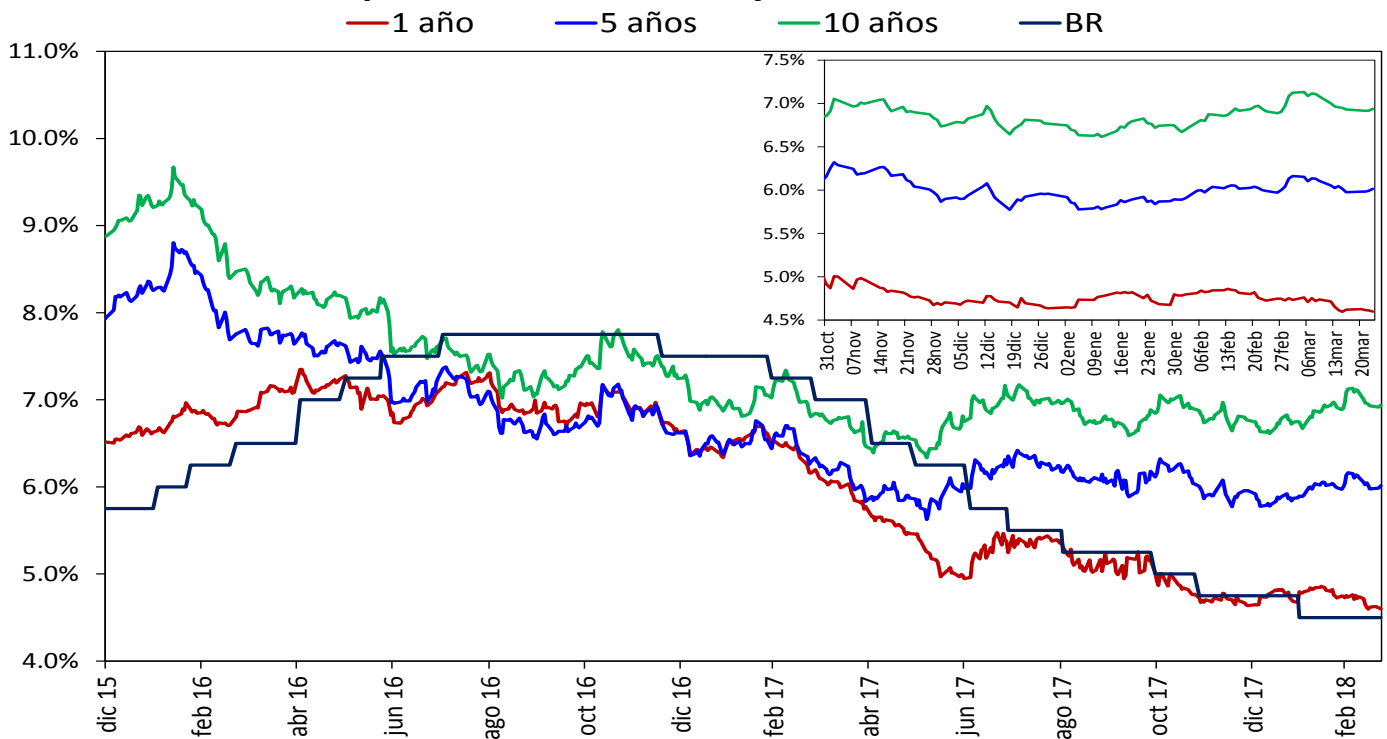

Fuente: SEN y MEC, cálculos DODM

2. Liquidez primaria y mercado monetario

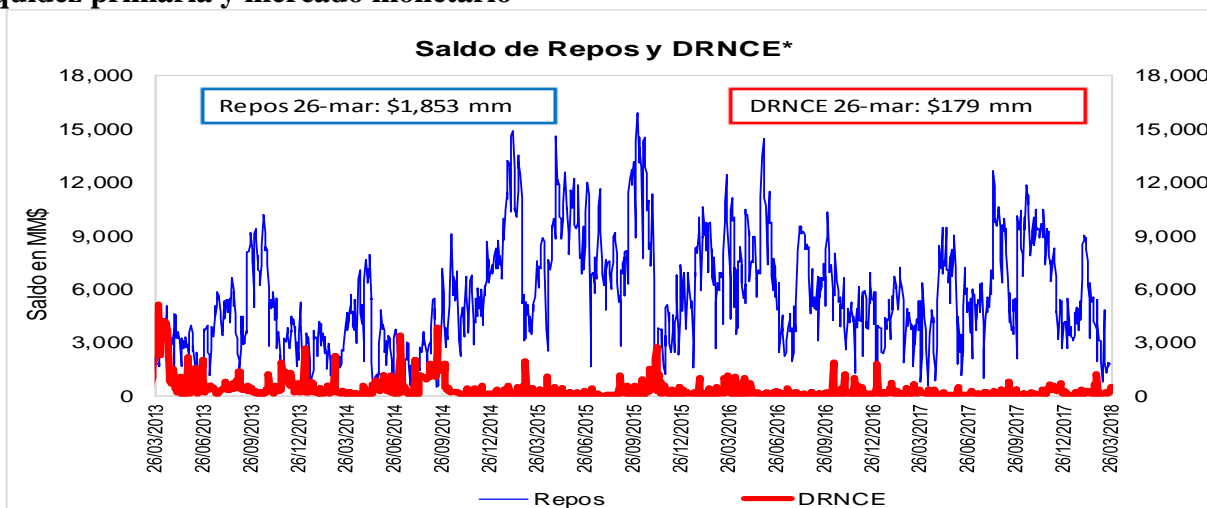

Fuente: Banco de la República

* Depósitos Remunerados No Constitutivos de Encaje. Incluye las operaciones de contracción por ventanilla a 1 día.

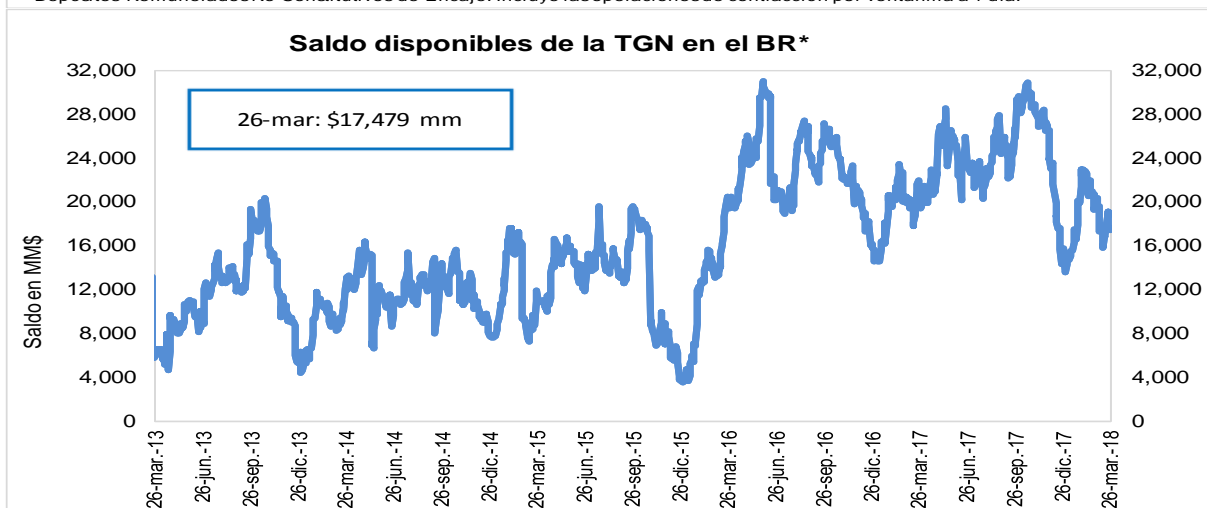

Fuente: Banco de la República

* No incluye el saldo de los TES de Control Monetario.

* Incluye los Depósitos Remunerados de la TGN en el BR.

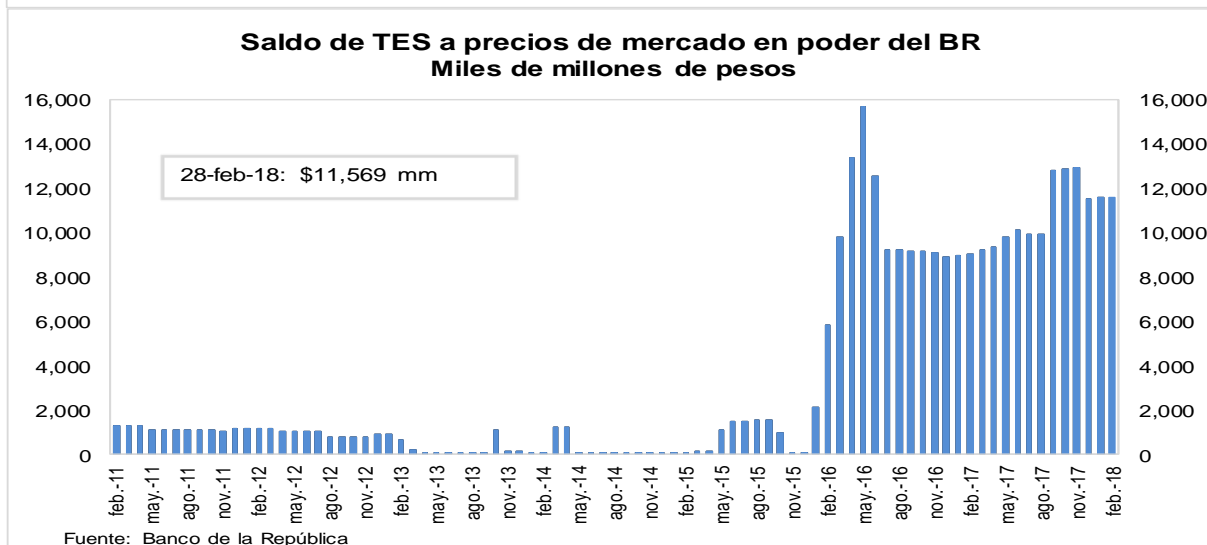

Fuente: Banco de la República

3. Pasivos del sistema financiero consolidado y mercado de depósito

a. M1, M3 Y PSE

OFERTA MONETARIA AMPLIADA ^{1/}
Miles de millones de pesos y porcentajes

Concepto	Saldo a marzo 2016	VARIACIONES									
		SEMANAL		ÚLTIMAS 4 SEM		ÚLTIMAS 13 SEM		CORRIDO AÑO		ANUAL	
		ABS	%	ABS	%	ABS	%	ABS	%	ABS	%
OFERTA MONETARIA AMPLIADA- M3	475,588	1,881	0.4	6,429	1.4	2,316	0.5	-2,069	-0.4	28,791	6.4
1. Efectivo	53,962	-636	-1.2	177	0.3	-1,984	-3.5	-5,536	-9.3	4,493	9.1
2. Pasivos Sujetos a Encaje	421,625	2,517	0.6	6,252	1.5	4,300	1.0	3,467	0.8	24,298	6.1
Cuenta Corriente	46,743	75	0.2	-1,110	-2.3	-761	-1.6	-2,298	-4.7	2,456	5.5
Ahorros	166,492	-326	-0.2	3,581	2.2	-2,771	-1.6	-2,251	-1.3	9,392	6.0
CDT + Bonos	192,505	-204	-0.1	734	0.4	5,148	2.7	5,716	3.1	10,610	5.8
CDT menor a 18 meses	79,675	335	0.4	2,075	2.7	5,716	7.7	6,072	8.2	1,887	2.4
CDT mayor a 18 meses	86,887	-261	-0.3	-633	-0.7	482	0.6	650	0.8	6,671	8.3
Bonos	25,942	-278	-1.1	-708	-2.7	-1,050	-3.9	-1,005	-3.7	2,052	8.6
Depósitos Fiduciarios (impuestos y otros conceptos)	10,594	2,198	26.2	2,284	27.5	2,312	27.9	3,969	59.9	787	8.0
Depósitos a la Vista	5,292	775	17.2	763	16.8	373	7.6	-1,670	-24.0	1,054	24.9
Repos con el Sector Real	0	-0	-	-	-	-	-	-	-	-	-
ITEM DE MEMORANDO											
M1. Medios de pago	100,705	-561	-0.6	-933	-0.9	-2,745	-2.7	-7,834	-7.2	6,948	7.4
M1 + Ahorros	267,197	-888	-0.3	2,648	1.0	-5,516	-2.0	-10,085	-3.6	16,341	6.5
PSE sin depósitos fiduciarios	411,032	320	0.1	3,968	1.0	1,989	0.5	-502	-0.1	23,511	6.1
M3 sin fiduciarios	464,994	-317	-0.1	4,145	0.9	4	0.0	-6,038	-1.3	28,004	6.4
Variaciones Anualizadas		Semanal		Últimas 4 sem.		Últimas 13 sem.					
M3		22.9		19.4		2.0					
Efectivo		-45.6		4.4		-13.5					
PSE		36.5		21.4		4.2					
M1		-25.1		-11.3		-10.2					
M1 + Ahorros		-15.8		13.8		-7.8					
PSE sin depós. Fiduc.		4.1		13.4		2.0					
M3 sin Fiduciarios		-3.5		12.3		0.0					

1/ No incluye FDN. A partir de la semana del 9 de diciembre de 2016 se incluyen en toda la serie los bonos denominados en pesos emitidos en el exterior por Findeter en 2014.

Fuentes: Banco de la República y Formato 281 de la Superintendencia Financiera de Colombia.

c. M3, PSE Y M1 + AHORRO
Variaciones anuales (%) de datos semanales

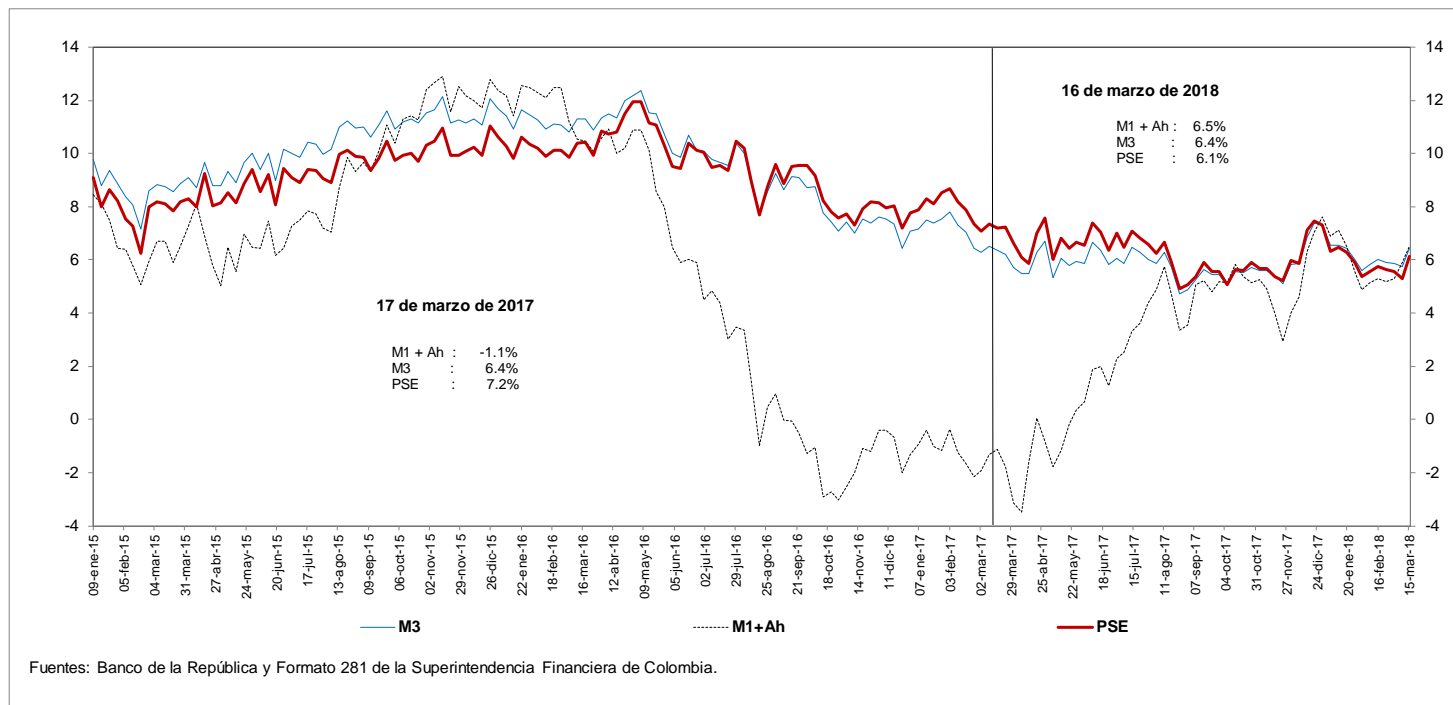

d. M3 Y PSE sin fiduciarios y M1 + AHORRO
Variaciones anuales (%) de datos semanales

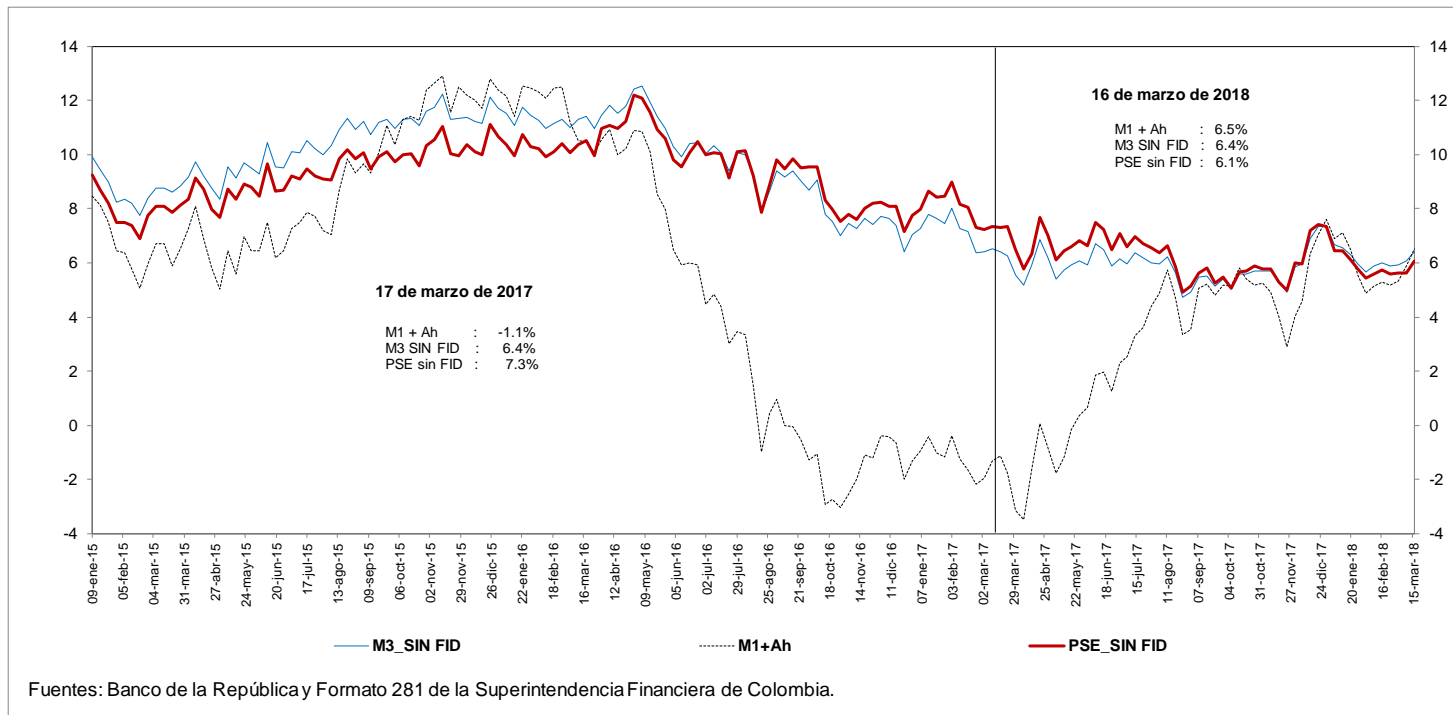

e. M3 Y PSE sin fiduciarios
Variaciones anualizadas últimas 13 semanas

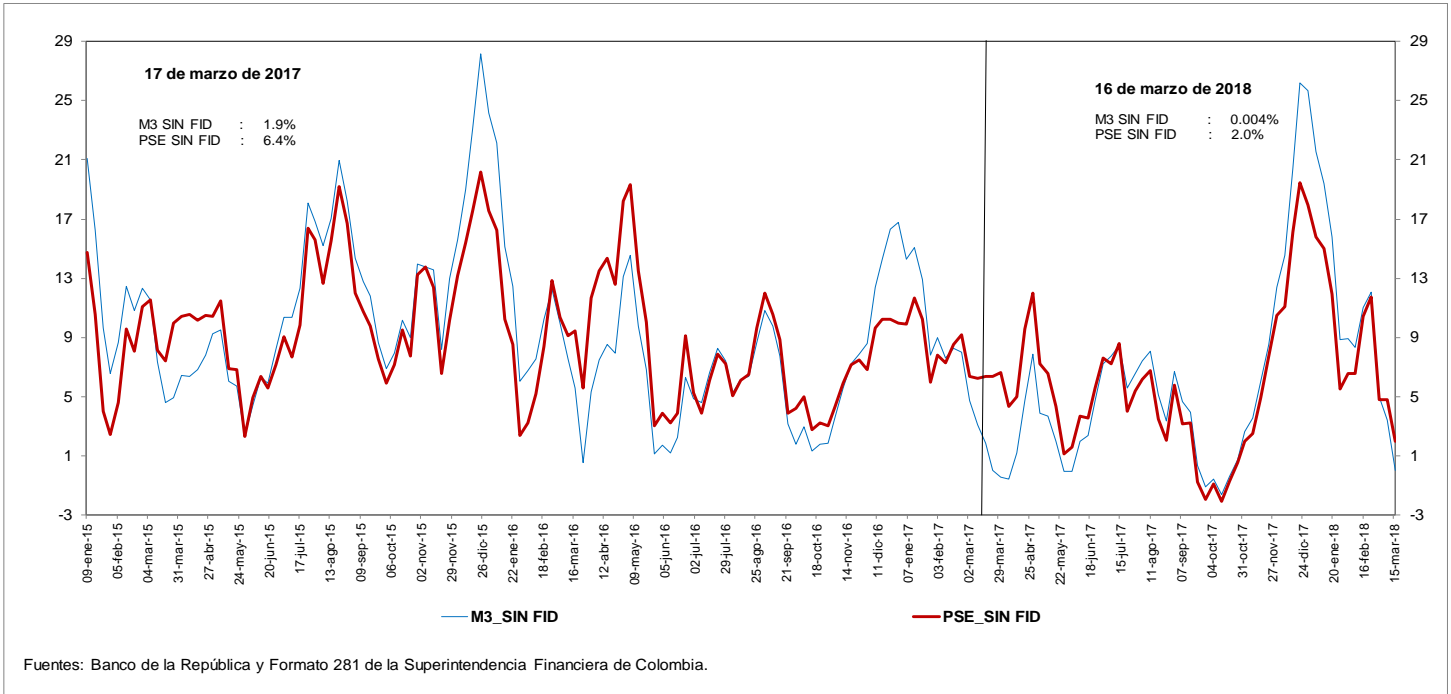

g. M3 y M1+AHORRO
Variaciones anualizadas últimas 13 semanas

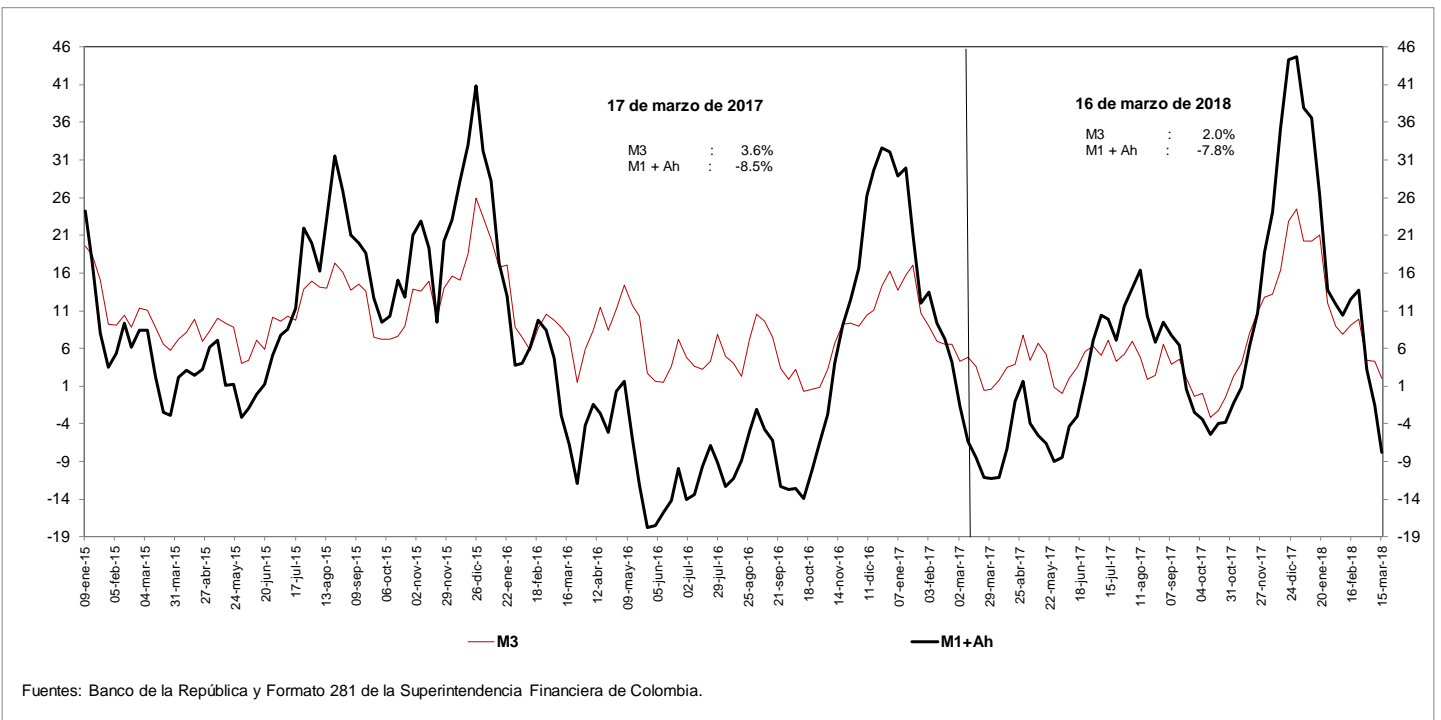

i. Base Monetaria y Multiplicador de M3
Promedio de orden 13

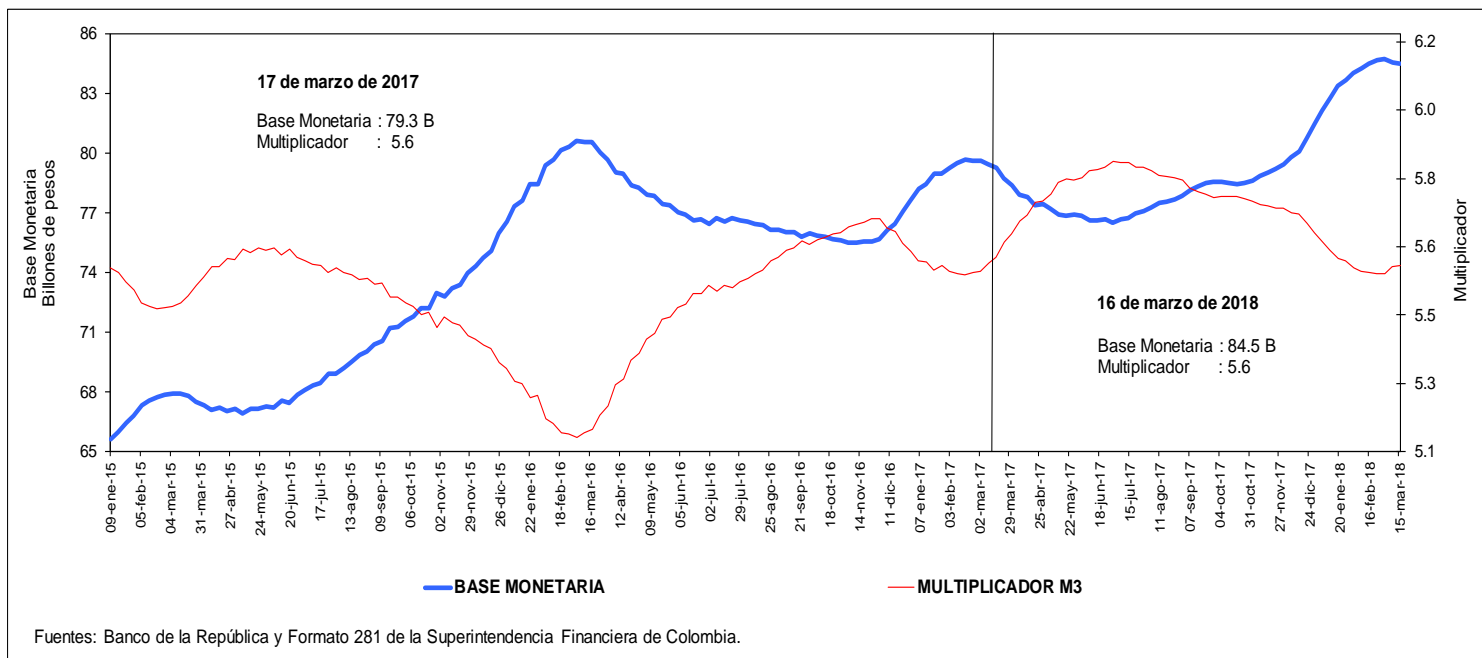

j. Coeficientes de Efectivo y Reserva
Promedio de orden 13

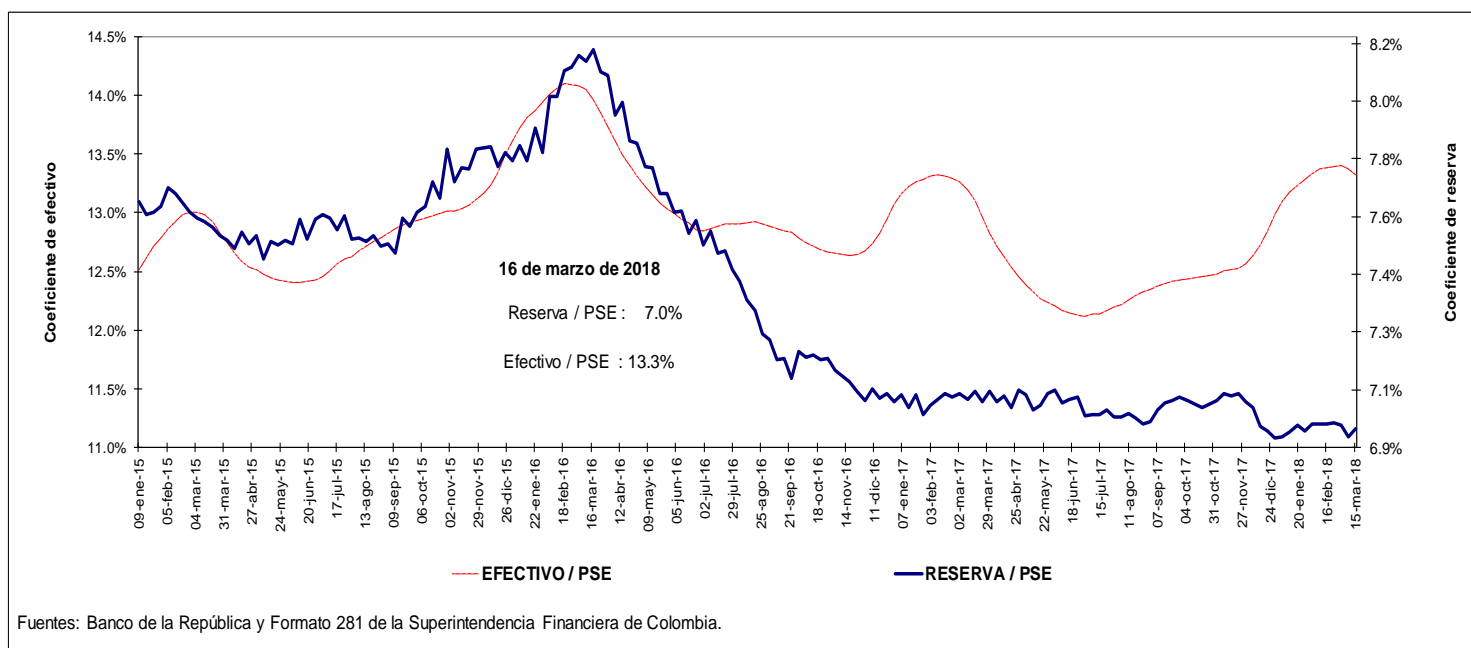

4. Activos internos del sector financiero y mercado de crédito

Cartera

a. Cartera Bruta M/T del Sistema Financiero por Modalidad de Crédito *

16 de marzo de 2018

(Miles de millones de pesos y porcentajes)

Moneda		Saldo	Participación %	Variaciones									
				Semanal		Últimas 4 semanas		Últimas 13 semanas		Año corrido		Anual	
				Absoluta	%	Absoluta	%	Absoluta	%	Absoluta	%	Absoluta	%
Legal	Cartera ajustada	414,343	100.0	2,972	0.7	3,644	0.9	6,226	1.5	5,473	1.3	29,056	7.5
	Comercial 1/	218,271	52.7	2,620	1.2	2,502	1.2	3,666	1.7	3,724	1.7	11,759	5.7
	Consumo	123,928	29.9	208	0.2	399	0.3	1,018	0.8	742	0.6	10,293	9.1
	Hipotecaria ajustada 2/	59,969	14.5	143	0.2	704	1.2	1,457	2.5	984	1.7	6,181	11.5
	Microcrédito	12,176	2.9	2	0.0	39	0.3	85	0.7	23	0.2	822	7.2
	Memo Item												
	Hipotecaria	55,528	13.5	143	0.3	471	0.9	1,397	2.6	836	1.5	5,704	11.4
	Variaciones Anualizadas			Semanal	Últimas 4 semanas	Últimas 13 semanas	Año Corrido						
	Total cart. ajustada m/l			45.4	12.2	6.2	6.5						
				Comercial	87.4	16.2	7.0	8.5					
			Consumo	9.1	4.3	3.4	2.9						
			Hipotecaria	13.2	16.6	10.3	8.1						
			Microcredito	0.7	4.3	2.8	0.9						
Extranjera	Total cartera en M. E.	17,944		113	0.6	-58	-0.3	-3,103	-14.7	-1,559	-8.0	-3,244	-15.3
	Total cartera en M. E. Mill. US\$	6,291		71	1.1	-19	-0.3	-733	-10.4	-245	-3.8	-984	-13.5
	Variaciones Anualizadas m/e			Semanal	Últimas 4 semanas	Últimas 13 semanas	Año Corrido						
	Expresada en pesos			39.1	-4.1	-47.2	-32.6						
Expresada en dólares			80.8	-3.8	-35.7	-16.5							
Total	Cartera total ajustada	432,287	100.0	3,086	0.7	3,586	0.8	3,123	0.7	3,914	0.9	25,812	6.4
	Comercial	235,717	54.5	2,738	1.2	2,450	1.1	623	0.3	2,208	0.9	8,508	3.7
	Consumo	124,425	28.8	203	0.2	392	0.3	958	0.8	699	0.6	10,300	9.0
	Hipotecaria ajustada 1/	59,969	13.9	143	0.2	704	1.2	1,457	2.5	984	1.7	6,181	11.5
	Microcrédito	12,176	2.8	2	0.0	39	0.3	85	0.7	23	0.2	822	7.2
	Variaciones Anualizadas			Semanal	Últimas 4 semanas	Últimas 13 semanas	Año Corrido						
	Total cart. ajustada m/t			45.1	11.4	2.9	4.4						
				Comercial	83.6	14.6	1.1	4.5					
				Consumo	8.9	4.2	3.1	2.7					
				Hipotecaria	13.2	16.6	10.3	8.1					
			Microcredito	0.7	4.3	2.8	0.9						

b. Cartera Neta M/T del Sistema Financiero por Modalidad de Crédito*

16 de marzo de 2018

(Miles de millones de pesos y porcentajes)

	Total cartera neta ml ajustada	388,403		2,877	0.7	3,281	0.9	4,974	1.3	3,710	1.0	23,618	6.5
	Comercial 1/	205,247		2,598	1.3	2,268	1.1	2,917	1.4	2,791	1.4	8,740	4.4
	Consumo	113,845		137	0.1	299	0.3	618	0.5	24	0.0	8,267	7.8
	Hipotecaria ajustada 2/	58,050		143	0.2	684	1.2	1,372	2.4	902	1.6	5,863	11.2
	Microcrédito	11,261		-2	0.0	30	0.3	66	0.6	-6	-0.1	748	7.1
	Total cartera en M. E.	17,943		113	0.6	-58	-0.3	-3,103	-14.7	-1,559	-8.0	-3,243	-15.3
	Cartera Neta Ajustada Moneda Total	406,347		2,990	0.7	3,223	0.8	1,870	0.5	2,151	0.5	20,375	5.3

* No incluye FDN.

1/ Incluye ventas de cartera para manejo a través de derechos fiduciarios y ajustes por leasing operativo

2/ Incluye ajuste por titularización de cartera hipotecaria

Fuentes: Formato 281 de la Superintendencia Financiera de Colombia, Titularizadora Colombia y cálculos Banco de la República.

c. Cartera bruta en moneda legal
Variaciones anuales (%) de datos semanales

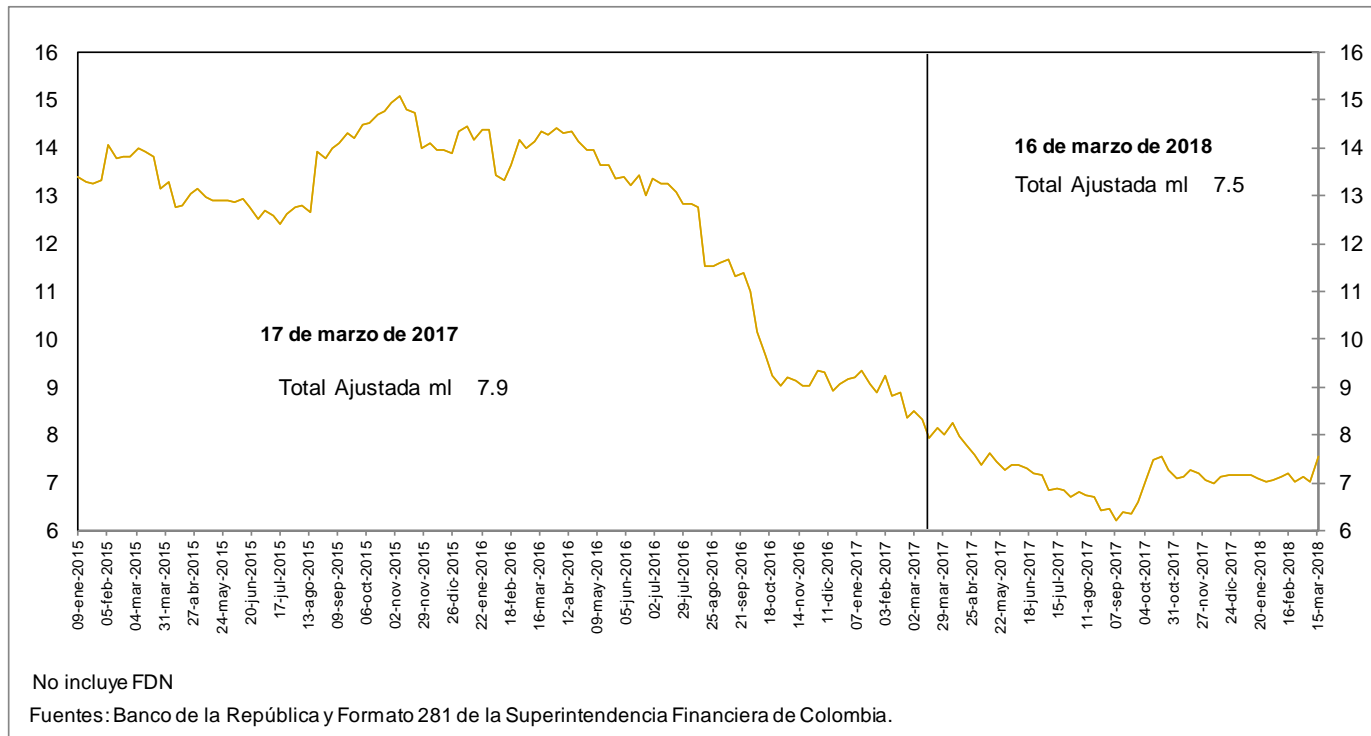

d. Cartera bruta en moneda legal por modalidad de crédito
Variaciones anuales (%) de datos semanales

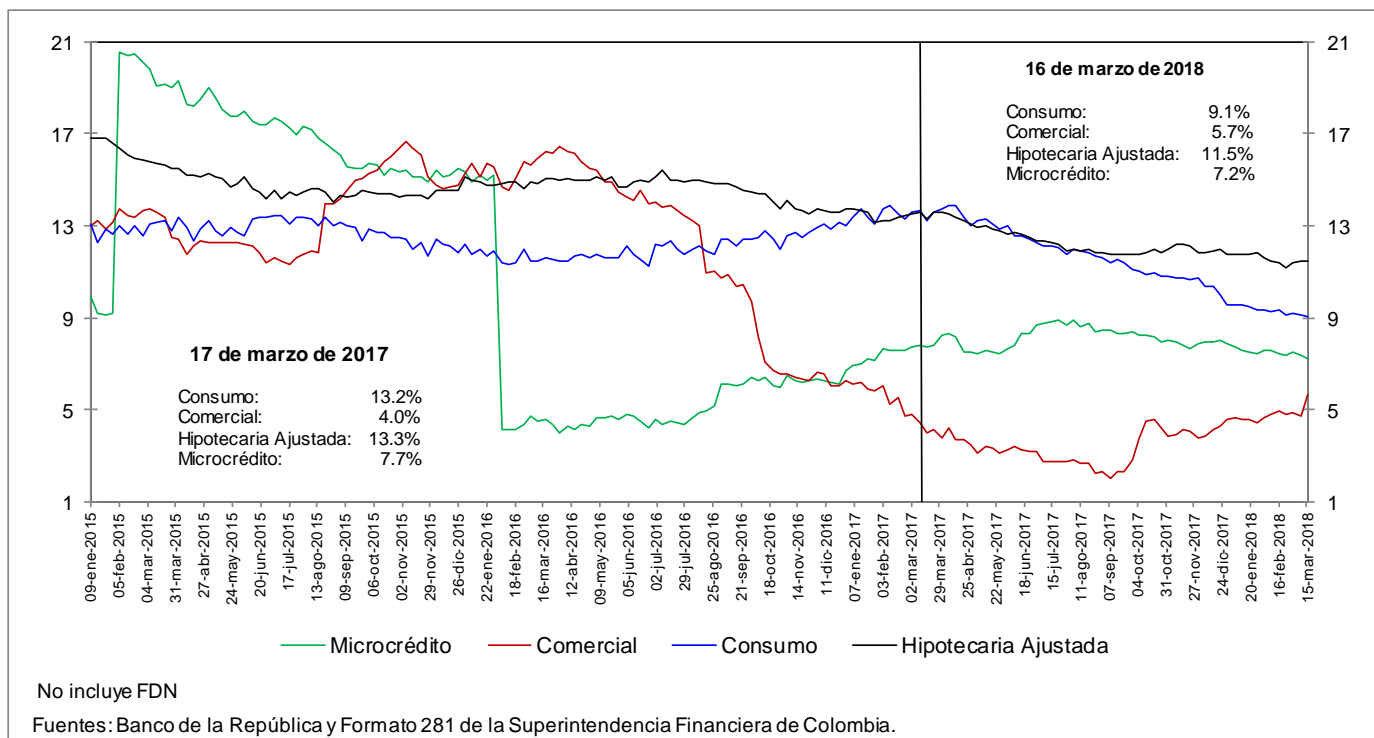

e. Cartera bruta en moneda legal por modalidad de crédito
Variaciones anualizadas últimas 13 semanas (%)

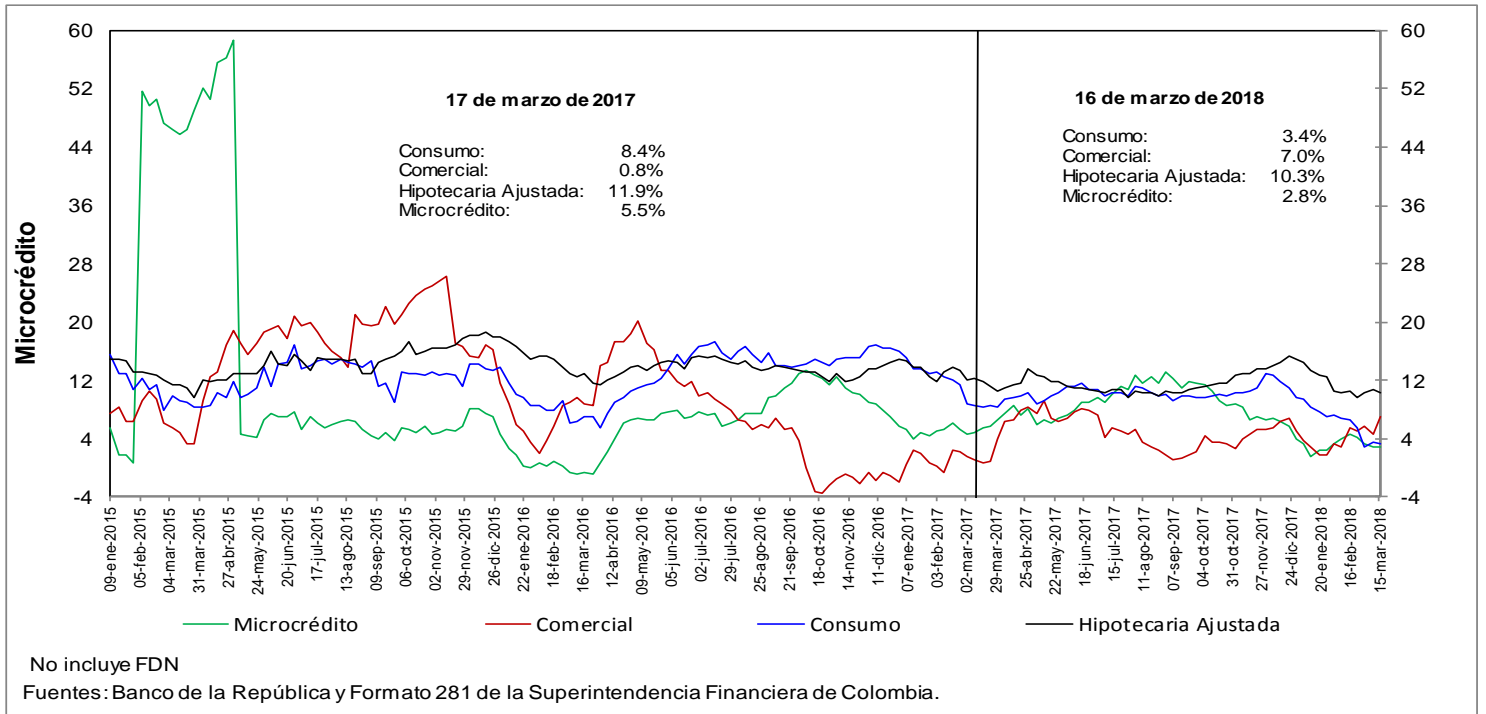

h. Cartera moneda extranjera en dólares (%)

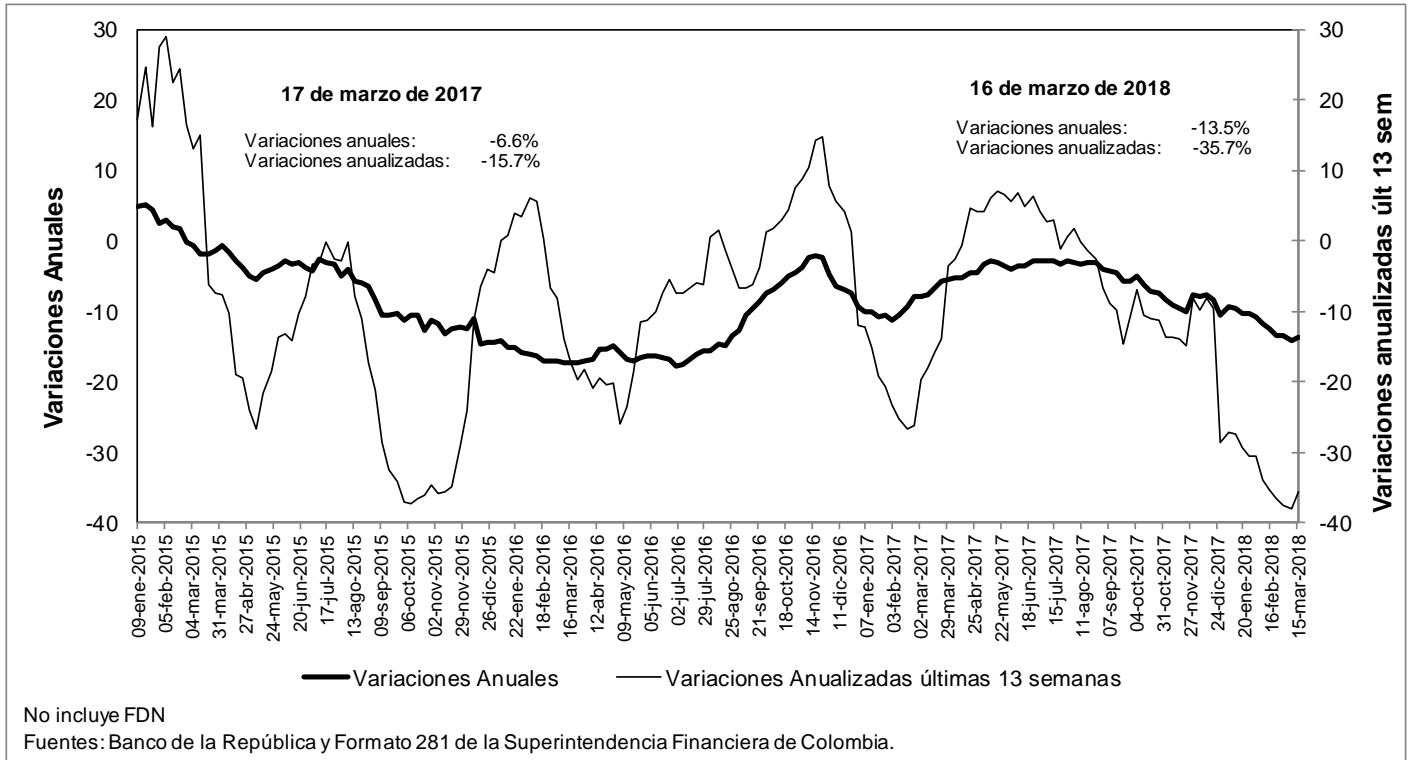

n. Bonos emitidos por los establecimientos de crédito -variación anual (%) y saldo (bill.)-

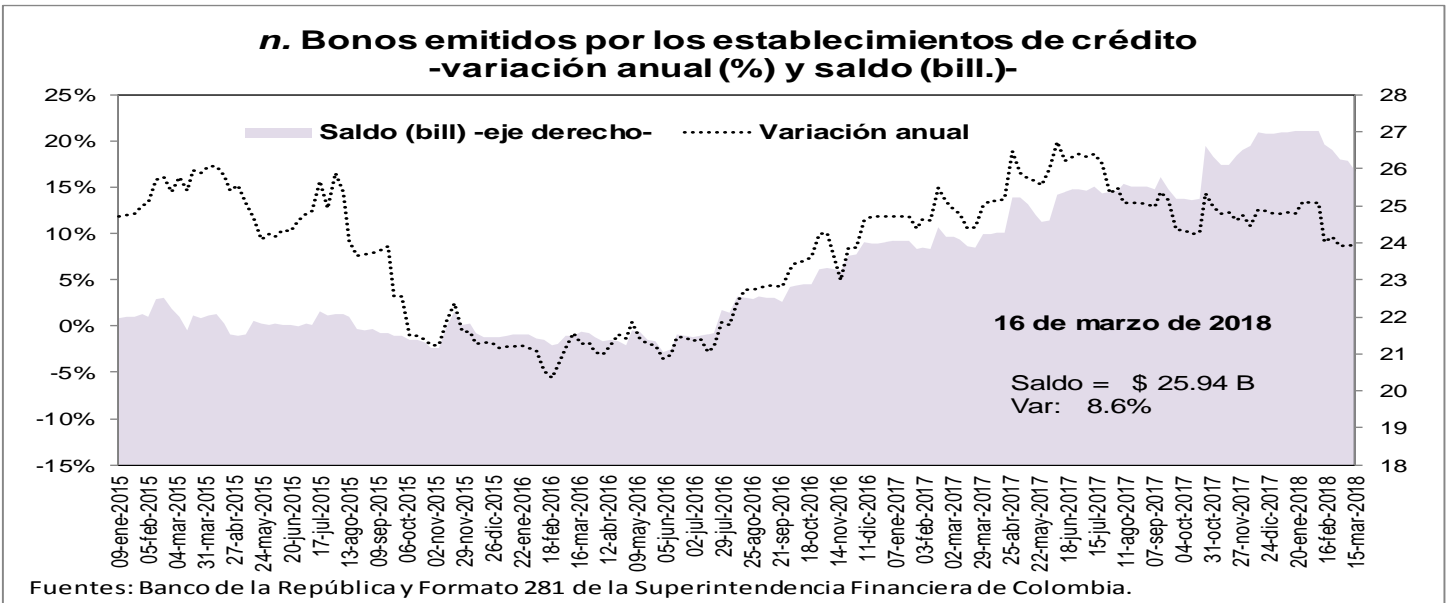

5. Margen de intermediación del sistema financiero

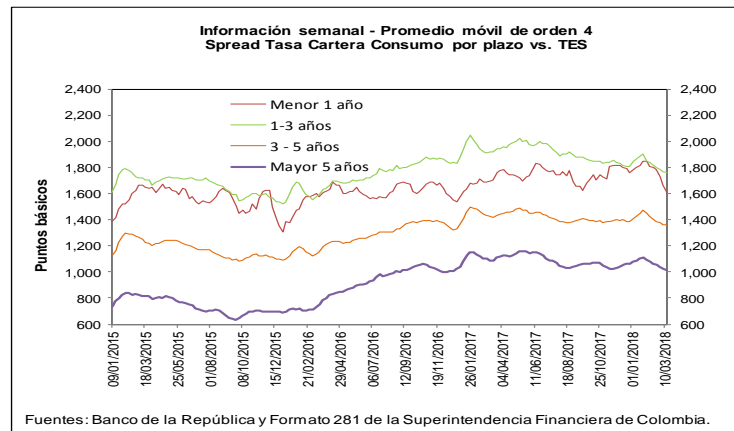
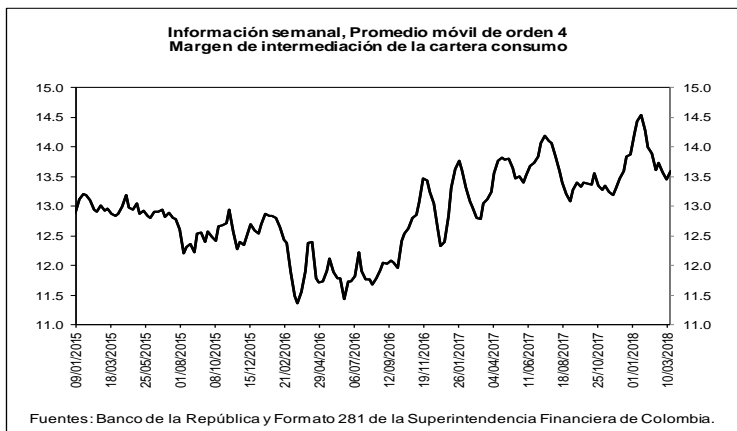
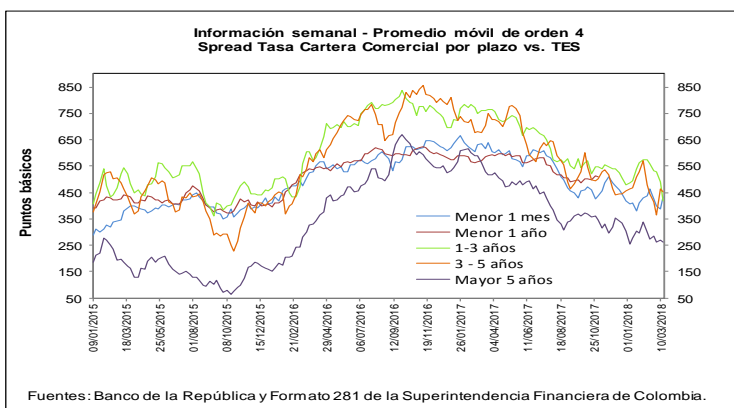
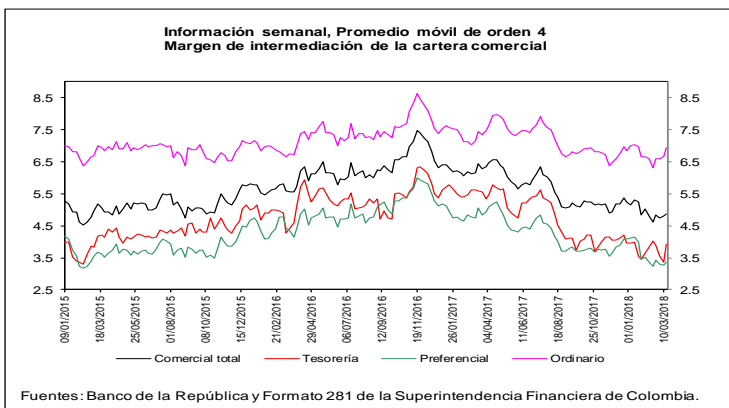
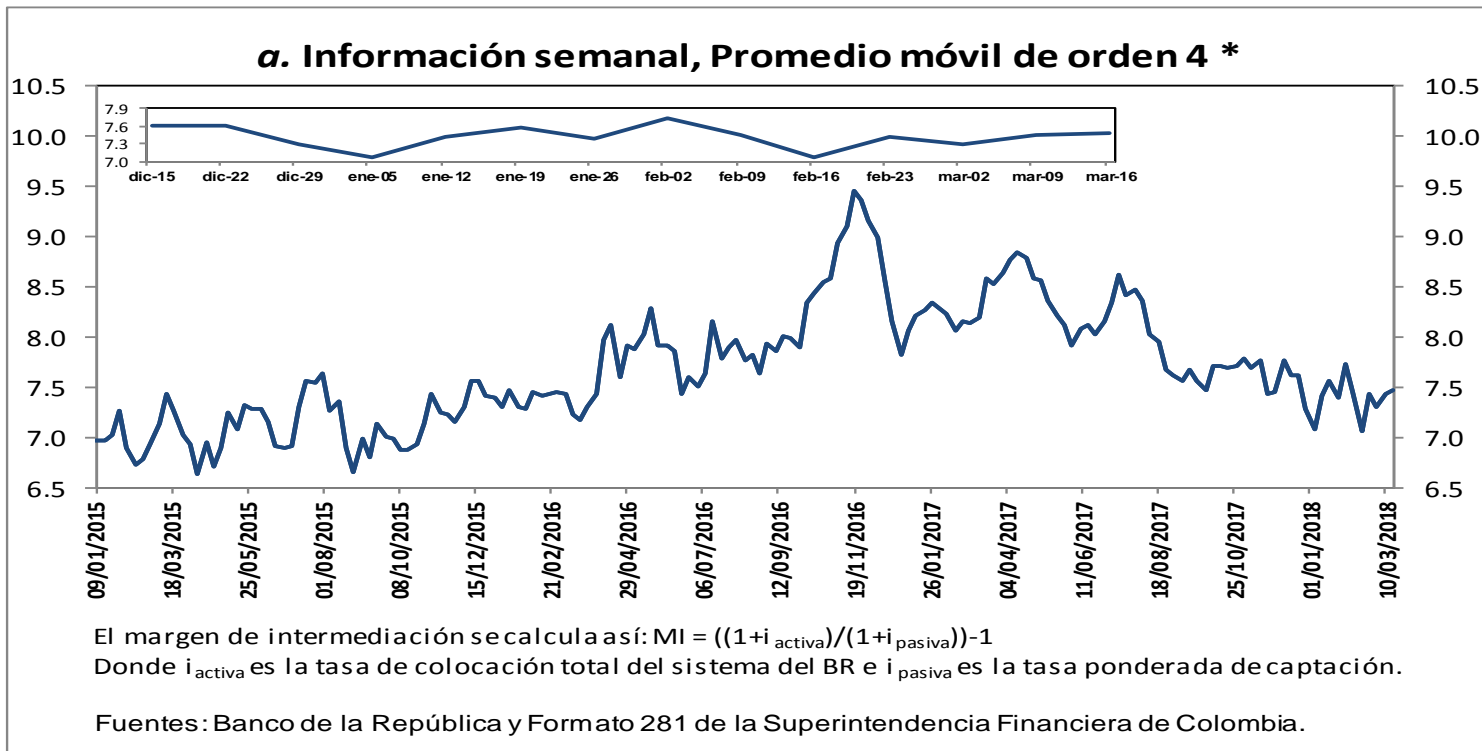

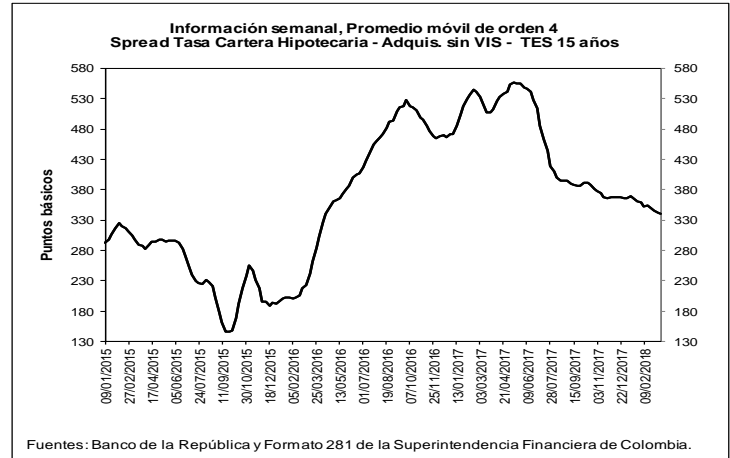
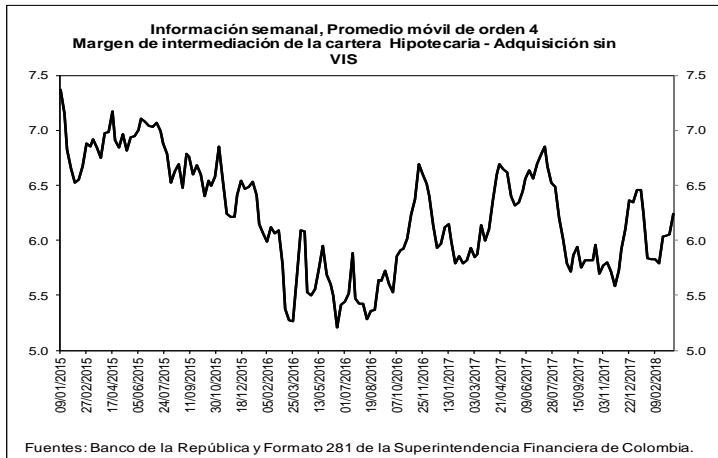

b. Spreads Tasa Cartera Comercial y Consumo por plazo vs. TES (Información semanal - Promedio móvil de orden 4)

	Fecha	Variación (pb)					
		1 semana	4 semanas	13 semanas	año corrido	año completo	
Spread: tasa de interés cartera - tasa TES (puntos básicos)							
Comercial							
Menor a 1 mes	435.1	46.88	(30.00)	(25.02)	15.37	(181.28)	
Menor 1 año	510.7	27.14	40.58	2.30	10.46	(73.52)	
De 1 - 3 años	418.9	(71.16)	(138.44)	(106.99)	(61.07)	(341.50)	
De 3 - 5 años	451.5	(10.67)	7.79	6.13	(5.42)	(251.55)	
Mayor 5 años	263.6	(6.57)	(10.28)	(79.20)	(42.01)	(266.80)	
Consumo							
Menor 1 año	1,608.2	(56.97)	(195.58)	(192.85)	(150.29)	(95.59)	
De 1 - 3 años	1,763.2	(4.69)	(53.32)	(51.99)	(43.74)	(158.64)	
De 3 - 5 años	1,362.5	0.40	(37.36)	(36.39)	(21.87)	(51.82)	
Mayor 5 años	1,017.0	(9.50)	(45.94)	(40.90)	(44.52)	(69.08)	
Vivienda							
Mayor 15 años	339.7	(2.34)	(13.80)	(27.17)	(27.06)	(167.82)	
Memo ítem (Información semanal - Promedio móvil de orden 4)							
	Monto semanal	Variación (pb)					
		1 semana	4 semanas	13 semanas	año corrido	año completo	
Tasas Comercial (%)							
Menor a 1 mes	8.4	103	39.05	(49.46)	(38.73)	4.88	(353.99)
Menor 1 año	9.7	1,487	21.44	28.95	(15.70)	0.48	(293.25)
De 1 - 3 años	9.3	966	(74.57)	(137.87)	(91.97)	(44.57)	(457.89)
De 3 - 5 años	10.3	243	(11.81)	15.94	26.46	16.69	(316.45)
Mayor 5 años	9.6	581	(5.38)	8.26	(40.61)	(6.02)	(285.29)
Tasas Consumo (%)							
Menor 1 año	20.6	13	(62.67)	(207.21)	(210.85)	(160.27)	(315.33)
De 1 - 3 años	22.8	118	(8.10)	(52.75)	(36.97)	(27.24)	(275.03)
De 3 - 5 años	19.4	482	(0.73)	(29.21)	(16.05)	0.24	(116.73)
Mayor 5 años	17.1	744	(8.32)	(27.40)	(2.32)	(8.53)	(87.57)
Tasas Vivienda (%)							
Mayor 15 años	10.8	314	(1.38)	6.45	(5.27)	(2.30)	(168.72)
Tasas Tes (%)							
Menor a 1 mes	4.0	n.a	(7.83)	(19.46)	(13.71)	(10.49)	(172.71)
Menor a 1 año	4.6	n.a	(5.70)	(11.63)	(18.00)	(9.98)	(219.73)
De 1 a 3 años	5.2	n.a	(3.41)	0.57	15.02	16.49	(116.38)
De 3 a 5 años	5.8	n.a	(1.13)	8.15	20.34	22.11	(64.90)
Mayor a 5 años	6.9	n.a	1.19	18.54	38.58	35.99	(18.49)
Mayor a 15 años	7.4	n.a	0.96	20.25	21.89	24.76	(0.90)

Fuentes: Banco de la República y Formato 281 de la Superintendencia Financiera de Colombia.

6. Inversiones

a. Inversiones Netas de los Establecimientos de Crédito 1/ (Miles de millones de pesos y porcentajes)

(Miles de millones de pesos)	Saldo a 16/03/2018	VARIACIONES									
		SEMANTAL		ÚLTIMAS 4 SEMANAS		ÚLTIMAS 13 SEMANAS		AÑO CORRIDO		ANUAL	
		ABS	%	ABS	%	ABS	%	ABS	%	ABS	%
A. Moneda Legal	85,429	-566	-0.7	627	0.7	4,525	5.6	3,139	3.8	7,108	9.1
B. Moneda Extranjera	28,483	294	1.0	360	1.3	-476	-1.6	-237	-0.8	2,062	7.8
C. TOTAL (A+B=C)	113,912	-272	-0.2	987	0.9	4,048	3.7	2,902	2.6	9,170	8.8
ITEM DE MEMORANDO											
Moneda Extranjera - En millones US\$ 2/	9,985	153	1.6	128	1.3	321	3.3	361	3.7	914	10.1
TASA REPRESENTATIVA DE MERCADO	2,852	-14	-0.5	-1	0.0	-144	-4.8	-132	-4.4	-60	-2.1

b. Inversiones de los Establecimientos de Crédito en ML 1/

(Miles de millones de pesos)	Saldo a 16/03/2018	VARIACIONES									
		SEMANTAL		ÚLTIMAS 4 SEMANAS		ÚLTIMAS 13 SEMANAS		AÑO CORRIDO		ANUAL	
		ABS	%	ABS	%	ABS	%	ABS	%	ABS	%
INVERSIONES NETAS	85,429	-566	-0.7	627	0.7	4,525	5.6	3,139	3.8	7,108	9.1
A. Establecimientos de crédito	85,429	-566	-0.7	627	0.7	4,525	5.6	3,139	3.8	7,108	9.1
Inversiones Brutas	85,524	-566	-0.7	627	0.7	4,532	5.6	3,145	3.8	7,120	9.1
a) Títulos de deuda:	64,582	-663	-1.0	284	0.4	3,644	6.0	2,997	4.9	5,219	8.8
Título de Tesorería - TES	49,499	-701	-1.4	531	1.1	4,023	8.8	3,565	7.8	4,689	10.5
Otros Títulos de deuda pública	4,523	26	0.6	69	1.6	-53	-1.2	-50	-1.1	164	3.8
Otros emisores Nacionales	10,559	12	0.1	-317	-2.9	-326	-3.0	-519	-4.7	373	3.7
Emisores Extranjeros	0	0	--	0	--	0	--	0	--	-7	--
b) Instrumentos de patrimonio	3,410	68	2.0	61	1.8	119	3.6	-105	-3.0	450	15.2
c) Otras inversiones 2/	17,533	29	0.2	282	1.6	769	4.6	253	1.5	1,451	9.0
Deterioro	96	0	0.4	0	0.3	7	7.8	6	6.7	12	14.9

c. Inversiones de los Establecimientos de Crédito en ME 1/

(Miles de millones de pesos)	Saldo a 16/03/2018	VARIACIONES									
		SEMANTAL		ÚLTIMAS 4 SEMANAS		ÚLTIMAS 13 SEMANAS		AÑO CORRIDO		ANUAL	
		ABS	%	ABS	%	ABS	%	ABS	%	ABS	%
INVERSIONES NETAS	28,483	294	1.0	360	1.3	-476	-1.6	-237	-0.8	2,062	7.8
A. Establecimientos de crédito	28,483	294	1.0	360	1.3	-476	-1.6	-237	-0.8	2,062	7.8
Inversiones Brutas	28,483	294	1.0	360	1.3	-476	-1.6	-237	-0.8	2,062	7.8
a) Títulos de deuda:	1,149	357	45.2	338	41.7	218	23.4	329	40.1	189	19.7
Título de Tesorería - TES	253	0	-0.1	0	0.2	-19	-7.1	12	5.0	82	47.8
Otros Títulos de deuda pública	136	-1	-0.7	-48	-26.3	-12	-7.8	12	9.3	-233	-63.2
Otros emisores Nacionales	138	-1	-0.4	9	6.8	11	8.9	12	9.3	29	26.4
Emisores Extranjeros	622	359	136.8	377	154.0	237	61.7	293	89.2	312	100.7
b) Instrumentos de patrimonio	109	1	0.5	-2	-1.7	0	-0.1	0	-0.2	36	49.6
c) Otras inversiones 2/	27,226	-63	-0.2	24	0.1	-694	-2.5	-566	-2.0	1,837	7.2
Deterioro	0	0	-0.5	0	0.0	0	-4.8	0	-4.4	0	-2.1

1/ No incluye FDN

2/ Incluye inversiones en subsidiarias y filiales, en asociadas, en negocios y operaciones conjuntas y en derechos fiduciarios. Incluye ajustes por reclasificación entre monedas nacional y extranjera.

Fuentes: Formato 281 de la Superintendencia Financiera de Colombia y cálculos Banco de la República.

7. Balance consolidado de los Establecimientos de Crédito

PRINCIPALES CUENTAS DEL BALANCE DE LOS ESTABLECIMIENTOS DE CRÉDITO*

Miles de millones de pesos y porcentajes

Concepto	Saldo a		VARIACIONES									
	marzo 17	marzo 16	SEMANAL		ULTIMAS 4 SEM		ULTIMAS 13 SEM		AÑO CORRIDO		ANUAL	
	2017	2018	ABS	%	ABS	%	ABS	%	ABS	%	ABS	%
Activo Neto **	484,401	510,860	3,002	0.6	2,780	0.5	4,574	0.9	1,757	0.3	26,459	5.5
1. Posición propia contado 1/	1,509	652	-907	-57.9	-410	-38.5	-4,266	-84.0	-2,601	-76.9	-901	-59.7
2. Reserva bancaria	28,000	29,449	2,346	8.7	254	0.9	1,634	5.9	136	0.5	1,449	5.2
3. Depósitos remunerados en BR	46	19	-52	-73.5	15	377.0	-18	-48.9	-231	-92.5	-27	-59.3
4. Cartera bruta M/L 2/	381,324	409,902	2,972	0.7	3,411	0.8	6,166	1.5	5,326	1.3	28,578	7.5
5. Inversiones netas M/L 3/	78,321	85,429	-566	-0.7	627	0.7	4,525	5.6	3,139	3.8	7,108	9.1
6. Otros activos netos	-4,798	-14,591	-791	5.7	-1,118	8.3	-3,467	30.7	-4,011	37.5	-9,748	203.2
Pasivo + Patrimonio	484,401	510,860	3,002	0.6	2,780	0.5	4,574	0.9	1,757	0.3	26,459	5.5
Pasivo: Repos BR + PSE	400,167	422,795	2,912	0.7	2,187	0.5	2,455	0.6	463	0.1	22,628	5.7
1. Repos BR	2,840	1,170	394	50.9	-4,065	-77.7	-1,846	-61.2	-3,004	-72.0	-1,670	-58.8
2. PSE	397,327	421,625	2,517	0.6	6,252	1.5	4,300	1.0	3,467	0.8	24,298	6.1
Cuenta corriente	44,287	46,743	75	0.2	-1,110	-2.3	-761	-1.6	-2,298	-4.7	2,456	5.5
Ahorros	157,099	166,492	-326	-0.2	3,581	2.2	-2,771	-1.6	-2,251	-1.3	9,392	6.0
CDT + bonos	181,895	192,505	-204	-0.1	734	0.4	5,148	2.7	5,716	3.1	10,610	5.8
Depósitos fiduciarios (impuestos y otros conceptos)	9,807	10,594	2,198	26.2	2,284	27.5	2,312	27.9	3,969	59.9	787	8.0
Depósitos a la vista	4,238	5,292	775	17.2	763	16.8	373	7.6	-1,670	-24.0	1,054	24.9
Repos con el sector real	0	0	0	--	0	--	0	--	0	--	0	--
Patrimonio	84,234	88,065	91	0.1	592	0.7	2,119	2.5	1,294	1.5	3,831	4.5

* No incluye FDN. A partir de la semana del 9 de diciembre de 2016 se incluyen en toda la serie los bonos denominados en pesos emitidos en el exterior por Findeter en 2014.

** Neto de cuentas del pasivo diferentes a Repos con BR y PSE.

1/ No incluye comisionistas de Bolsa. Las variaciones absolutas corresponden a las variaciones en dólares multiplicadas por la tasa de cambio promedio del periodo.

2/ La cartera corresponde a las cifras de balance de los establecimientos de crédito con ajuste por cartera administrada a través de derechos fiduciarios entre el 2 de enero de 2015 y el 21 de octubre de 2016, la cual se incluye como parte de este rubro. A partir del 28 de octubre de 2016, esta cartera nuevamente se encuentra dentro de las cifras de balance como cartera de los establecimientos de crédito.

3/ Las inversiones corresponden a las cifras de balance de los establecimientos de crédito con ajuste por cartera administrada a través de derechos fiduciarios entre el 2 de enero de 2015 y el 21 de octubre de 2016, la cual se resta de este saldo. A partir del 28 de octubre de 2016, este ajuste se elimina porque el saldo por este concepto se encuentra registrado como cartera. Adicionalmente, el saldo de inversiones que se presenta en este cuadro contiene ajustes entre el 2 de enero de 2015 y el 8 de enero de 2016 por composición entre monedas de inversiones en subsidiarias y filiales.

Nota: Los Fiduciarios corresponden a servicios bancarios de recaudo.

Fuentes: Formato 281 de la Superintendencia Financiera de Colombia y cálculos Banco de la República.

8. Activos externos netos y el mercado cambiario

a. Reservas Internacionales

RESERVAS INTERNACIONALES (Millones de dólares)

Concepto	2017	2018		
	Acum Año dic 29	Acum Año feb 28	Acum Año** mar 23	Acum mes** mar 23
SALDO				
I. Reservas Internacionales Brutas *	47,637	47,643	47,597	
II. Pasivos de Corto Plazo	8	6	6	
III. Reservas Internacionales Netas (I-II) *	47,629	47,637	47,592	
VARIACION				
I. Reservas Internacionales Brutas	954	5	(40)	(45)
Pasivos de Corto Plazo	0	(2)	(3)	(0)
II. Reservas Internacionales Netas	954	8	(37)	(45)
Causaciones y Valuaciones	544	(169)	(159)	10
Pasivos con Residentes	20	119	(12)	(131)
Opciones call por ejercer	0	0	0	0
MEMO - ITEM				
Saldo Reservas internacionales brutas sin FLAR *	47,139	47,145	47,100	
Causaciones, Valuaciones y Provisiones (deterioro)**	(8)	(177)	(167)	
Pasivos con Residentes	108	227	96	
Opciones call por ejercer	0	0	0	

* Para efectos de reporte al FMI se excluyen los aportes al Fondo Latinoamericano de Reservas FLAR del saldo de reservas internacionales, sin embargo, en la información contable del Banco de la República los aportes al FLAR continúan formando parte de los activos de reservas.

** Incluye el deterioro por operaciones de convenios de Aladi.

Fuente: Banco de la República

b. Posición Propia y Posición Propia de Contado

millones de USD	02-mar-18	Variación 1 semana	Variación 4 semanas	Variación año corrido	Variación 1 año
PPC	752	295	330	-467	217
Derechos Netos a Futuro (DNF)	-357	-121	72	957	887
Contingencias Netas por Opciones (CNO)	-98	20	-31	-124	-180
Otros Activos Netos (OAN)	2,046	-109	-269	-363	-766
PP	2,344	84	102	3	158

PPC/PT	2.5%
PP/PT	7.8%

DNF: Derechos a Futuro - Obligaciones a Futuro

CNO: Contingencias Deudoras por Opciones - Contingencias Acreedoras por Opciones

OAN: Otros activos en m/e - otros pasivos en m/e

Fuente: Superintendencia Financiera de Colombia. Cálculos: Banco de la República.

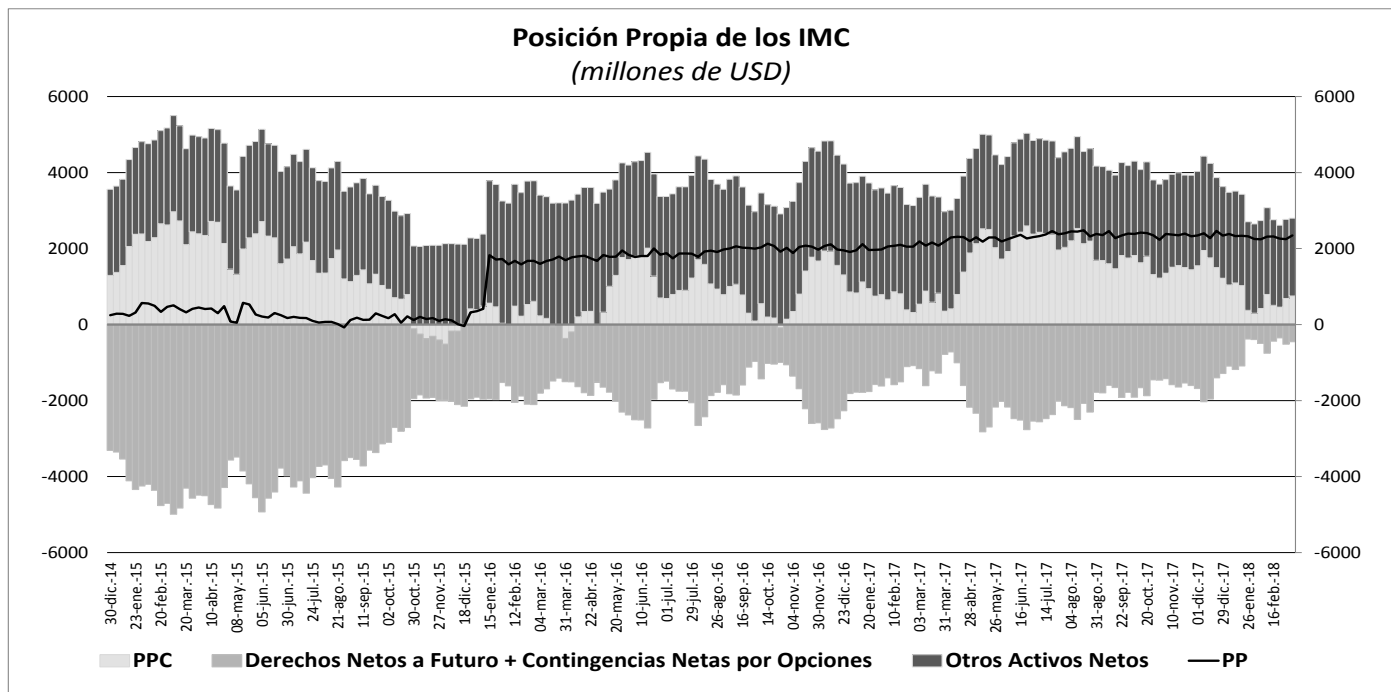

10. Mercados Financieros

a. Evolución durante la semana

Durante la semana el VIX presentó un incremento al pasar de 15,8 a 24,87 mientras que el VSTOXX, pasó de 13,389 a 21,0758. Por su parte, el precio del WTI pasó de US\$62,34 a US\$65,88 por barril, (+5,67%) y el precio del BRENT US\$66,21 a US\$70,45 por barril (+6,4%) ante la reducción en los inventarios de petróleo en EE.UU. y las perspectivas de una menor oferta.

En Estados Unidos:

- El índice compuesto de la FED de Kansas para lo transcurrido de marzo se ubicó en 17, en línea con el registro anterior, pero por debajo del esperado (Esp: 18).
- El PMI manufacturero preliminar para el mes de marzo se ubicó en 55,7 (Esp: 56,0).
- Índice de ventas de vivienda, para el mes de febrero se ubicó en 3% por encima de lo anticipado por los analistas (Esp: 0,4%).
- La EIA informó que los inventarios de crudo (excluyendo los de la reserva estratégica de petróleo), disminuyeron en 2,6 millones de barriles desde la semana anterior.

En Europa:

- El PMI compuesto de la zona euro para el mes de marzo se ubicó en 55,3 por debajo del esperado (Esp: 56,7). Similarmente el de Alemania, se situó en 55,4, por debajo de las expectativas (Esp: 57,0).
- El índice ZEW de confianza inversora de la zona euro para el mes de marzo presentó una reducción y se ubicó en 13,4 (Esp: 28,1). Similarmente, el mismo indicador para Alemania pasó de 17,8 en el registro anterior a 5,1 en el actual (Esp: 13,1).
- El índice de confianza del consumidor de la Comisión Europea para marzo se ubicó en 0,1, en línea con el registro anterior pero ligeramente superior de las expectativas (Esp: 0).

- En el Reino Unido se publicó la tasa de desempleo para el mes de enero. De acuerdo con el reporte, la tasa de desempleo se ubicó en 4,3%, resultado mejor al del esperado por los analistas (Esp: 4,4%). Por su parte, el índice de ventas minoristas para el mes de febrero se ubicó en 1,5% a/a (Esp: 1,3%).
- En Italia se publicó el índice de producción industrial para el mes de enero. En el primer mes del año la producción industrial avanzó 4% a/a (Esp: 1,9% a/a).

En Asia:

- En Hong Kong, la tasa de desempleo para el mes de febrero se ubicó en 2,9%, en línea con el registro anterior.
- En Japón, el índice de actividad industrial para el mes de enero presentó una reducción respecto al registro previo al pasar de 0,6% a -1,8% (Esp: -1,7%). De igual manera, el PMI manufacturero también registró una caída, aunque de menor intensidad, al pasar de 54,1 a 53,2 (Esp: 54,3).

En Latinoamérica:

- En Argentina se publicó la tasa de desempleo para el cuarto trimestre de 2017. En este periodo, la tasa de desempleo pasó de 4,2% a 3,9%, por encima de las expectativas (Esp: 3,6%).
- En Brasil, el índice de índice de actividad económica para el mes de enero presentó una reducción respecto al registro anterior y se ubicó en -0,56%.
- En Chile, el PIB del cuarto trimestre de 2017 registró un incremento respecto al trimestre anterior, pasando de 2,2% a 3,3% (Esp: 2,9%).
- En México, la demanda agregada durante el último trimestre del año presentó un incremento respecto al registro anterior al pasar de 2,5% a 3%. Por su parte, el índice de actividad económica para el mes de enero se ubicó en 2,15% a/a, por encima de las expectativas de los analistas (Esp: 2%).
- En Colombia, el índice de actividad económica para el mes de enero se ubicó en 2,2% a/a (Esp: 1,9%). Además, la confianza industrial para el mes de febrero, presentó un incremento respecto al registro anterior al pasar de 0 a 1,9. No obstante, la confianza del comercio al por menor presentó una reducción al pasar de 21,8 a 20,5 en el registro actual. Finalmente, el déficit de la balanza comercial para el mes de enero registró una reducción de 11,1%.

b. Tasas de interés de Bancos Centrales

	Tasa de interés vigente			
	Actual (a) 23 de marzo	Semana anterior 16 de marzo	4 sem atrás 23 de febrero	Un año atrás
Estados Unidos ↑	1,5 - 1,75	1,25 - 1,5	1 - 1,25	0,5 - 1
Zona Euro	0,00	0,00	0,00	0,00
Reino Unido =	0,50	0,50	0,50	0,25
Canadá	1,25	1,25	1,25	0,50
Brasil ↓	6,50	6,75	6,75	12,25
México	7,50	7,50	7,50	6,25
Colombia =	4,50	4,50	4,50	7,25
Chile =	2,50	2,50	2,50	3,00
Argentina	27,25	27,25	27,25	28,75
Perú	2,75	2,75	3,00	4,25
Australia	1,50	1,50	1,50	1,50
Nueva Zelanda =	1,75	1,75	1,75	1,75
Malasia	3,25	3,25	3,25	3,00
Sudáfrica	6,75	6,75	6,75	7,00
Turquía	8,00	8,00	8,00	8,00
India	6,00	6,00	6,00	6,25
Rusia ↓	7,25	7,50	7,50	10,00
China	4,35	4,35	4,35	4,35
Suiza	-1,25 - -0,25	-1,25 - -0,25	-1,25 - -0,25	-1,25 - -0,25
Indonesia* =	4,25	4,25	4,25	3,83
Noruega	0,50	0,50	0,50	0,50

*Tasa de referencia de Indonesia a la tasa repo a 7 días.

c. Inflación observada y expectativas de inflación

PAIS	Tasa actual y meta de inflación 23 de marzo			Encuesta de expectativas de inflación anual a diciembre del 2018			
	Inflación (b)	Tasa de interés real [(1+a)/(1+b)]-1	Meta de Inflación 2017	BLOOMBERG		BANCOS CENTRALES	
				Fecha de la encuesta	Resultado	Fecha de la encuesta	Resultado
Estados Unidos (Feb)	2,20	-0,44	2,00	16/02/2018	2,10	-	-
Zona Euro (Feb)	1,10	-1,09	2,00	16/01/2018	1,40	2018-1**	1,70
Japón (Feb) ↑	1,50	-1,38	2,00	16/02/2018	0,50	-	-
Reino Unido (Feb)	2,70	-2,14	2,00	23/03/2018	3,00	dic-17	2,90
Canadá (Feb) ↑	2,20	-0,93	1,00 - 3,00	09/02/2018	1,80	-	-
Brasil (Feb)	2,84	3,56	2,50 - 6,50	26/01/2018	2,86	ene-18	3,95
México (Feb)	5,34	2,05	2,00 - 4,00	26/01/2018	6,50	dic-17	6,56
Colombia (Feb)	3,37	1,09	2,00 - 4,00	16/03/2018	4,00	ene-18	3,47
Chile (Feb)	2,00	0,49	2,00 - 4,00	26/01/2018	2,00	ene-18	2,60
Argentina (Feb)	26,33	0,73	12,00 - 17,00	26/01/2018	25,30	dic-17	23,50
Perú (Feb)	1,25	1,48	1,00 - 3,00	26/01/2018	2,40	dic-17	2,50
Australia (Dic)	1,90	-0,39	2,00 - 3,00	26/01/2018	2,00	dic-17	2,3
Nueva Zelanda (Dic)	1,60	0,15	1,00 - 3,00	23/03/2018	1,70	mar-18	1,86
Malasia (Feb) ↓	1,40	1,82	-	23/03/2018	3,30	-	-
Sudáfrica (Feb)	4,00	2,64	3,00 - 6,00	26/01/2018	4,70	sep-17	5,80
Turquía (Feb)	10,26	-2,05	3,00 - 7,00	23/03/2018	11,71	ene-18	9,26
India (Feb)	4,44	1,49	2,00 - 6,00	-	-	-	-
Rusia (Feb)	2,20	4,94	4,00	26/01/2018	2,70	-	-
China (Feb)	2,90	1,41	3,00	04/01/2018	1,90	-	-
Irlanda (Feb)	0,50	-0,50	2,00	23/03/2018	0,50	-	-
Portugal (Feb)	0,58	-0,58	2,00	-	-	-	-
Grecia (Feb)	0,06	-0,06	2,00	-	-	-	-
Suiza (Feb)	0,60	-0,84	2,00	-	-	-	-
Indonesia (Feb)	3,18	1,04	3,50 - 5,50	23/03/2018	3,70	2017-IV	3,35
Noruega (Feb)	2,20	-1,66	2,50	23/03/2018	1,30	-	-

¹ La metodología cambió a partir de Enero de 2009, se amplió la canasta acorde al SNC 1993. El período base pasó de Dic 1998 a Dic 2008.

d. Tasas de los mercados monetarios internacionales

	Plazo	Tasa actual (a) 23 de marzo	Semana anterior (b) 16 de marzo	4 sem atrás	29 de Diciembre de 2017	Un año atrás	Variación p.b. última semana (a-b)
FEDERAL FUND	1 Día	1.68	1.43	1.42	1.33	0.91	25.0
LIBOR	1Día	1.70	1.45	1.45	1.43	0.93	25.1
LIBOR	1 Semana	1.74	1.63	1.47	1.48	0.94	10.7
LIBOR	1 Mes	1.88	1.82	1.63	1.56	0.98	5.3
LIBOR	3 Meses	2.29	2.20	1.96	1.69	1.15	9.0
EUR LIBOR	1 Día	-0.44	-0.44	-0.44	-0.44	-0.42	0.1
EUR LIBOR	1 Semana	-0.42	-0.42	-0.42	-0.42	-0.41	0.0
EUR LIBOR	1 Mes	-0.41	-0.41	-0.40	-0.41	-0.40	0.4
EUR LIBOR	3 Meses	-0.38	-0.38	-0.38	-0.38	-0.36	-0.2

Fuente: Bloomberg

Federal fund rate: Tasa interbancaria overnight a la cual los bancos miembros de sistema de la Reserva Federal de los Estados Unidos se prestan el exceso de reservas sin exigir garantía como contrapartida.

Libor: Tasa de interés interbancaria que se aplica en el mercado de capitales de Londres. Esta tasa se construye a partir de las cotizaciones (punta de oferta) que presentan los bancos con mejor calidad crediticia a las 11:00 a.m. hora en Londres, para los diferentes plazos. En el documento se presenta la tasa de referencia para transacciones en dólares. EUR libor: Tasa de interés interbancaria para las transacciones en Euros que se aplica en el mercado de capitales de Londres. Esta tasa se construye a partir de las cotizaciones (punta de oferta) que presentan los bancos con mejor calidad crediticia a las 11:00 a.m. hora en Londres, para los diferentes plazos.

e. Bonos del tesoro americano

BONOS DEL TESORO AMERICANO ^{1/}	Tasa actual (a) 23 de marzo	Semana anterior (b) 16 de marzo	4 sem atrás	29 de Diciembre de 2017	Un año atrás	Variación p.b. última semana (a-b)
0.25	1.72	1.77	1.64	1.38	0.76	-5.37
0.5	1.90	1.95	1.85	1.53	0.88	-4.30
2	2.26	2.29	2.24	1.89	1.26	-3.7
5	2.60	2.64	2.62	2.21	1.95	-4.3
10	2.81	2.85	2.87	2.41	2.42	-3.1
30	3.06	3.08	3.16	2.74	3.03	-1.6

^{1/} Bonos genéricos de Bloomberg

Fuente: Bloomberg

f. Spread de deuda soberana

EMBI (Emerging Market Bond Index) ^{1/}	Spread actual (a) 23 de marzo	Semana anterior (b) 16 de marzo	4 sem atrás 23 de febrero	29 de Diciembre de 2017	Un año atrás	Variación última semana (a-b)	Variación porcentual última semana (a/b)-1
Plus soberanos	348	337	331	329	333	11	3.2%
Colombia	185	179	176	175	196	6	3.4%
Argentina	426	409	402	350	457	17	4.2%
Brasil	253	247	236	241	281	6	2.4%
México	195	187	182	188	199	8	4.3%
Perú	132	125	111	113	130	7	5.6%
Venezuela	4592	4489	5051	5759	2076	103	2.3%
Turquía	320	311	292	286	309	9	2.9%
Sudáfrica	229	216	199	218	205	13	6.0%

^{1/} Bonos genéricos de Bloomberg

Fuente: Bloomberg

EMBI plus: Emerging Markets Bond Index - Embi + - es un índice creado por JP Morgan que mide los retornos totales de los instrumentos de deuda externa de los países emergentes, incluyendo bonos Brady en dólares y en otras monedas, préstamos, Eurobonos e instrumentos de deuda local denominados en dólares. Este indicador está concentrado en instrumentos de las tres principales economías de Latinoamérica (Brasil, México y Argentina) con una ponderación de 68%, dejando el resto para los otros países Latinoamericanos. Para el desarrollo de este informe, se considera el spread de dicho portafolio EMBI, sobre la curva cero cupón de los treasuries. EMBI plus país: Emerging Markets Bond Index (Embi +) calculado bajo los mismos criterios del EMBI PLUS considerando únicamente los títulos del respectivo país. Para el desarrollo de este informe, se considera el spread de dicho portafolio EMBI, sobre la curva cero cupón de los treasuries.

g. TED (Libor 3 Meses – T-bills 3 Meses)

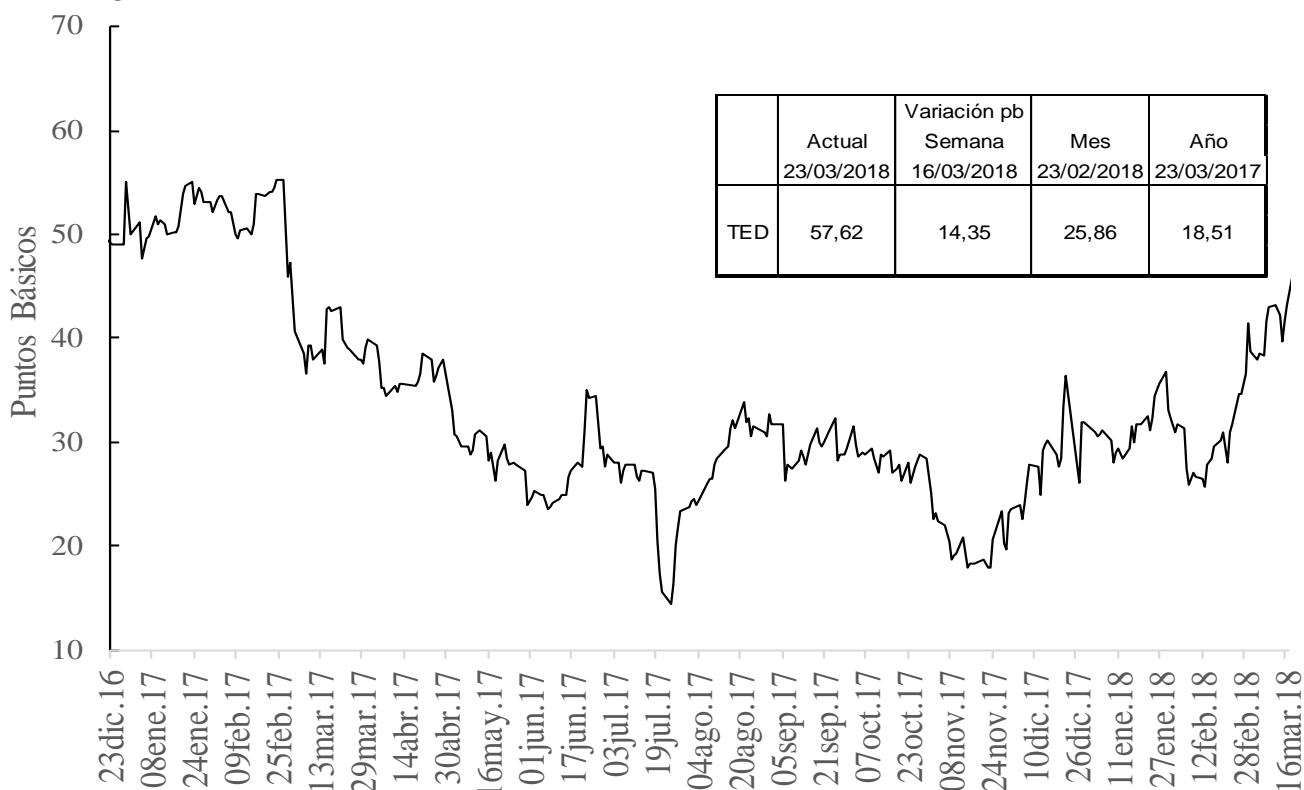

h. Embi plus, embi Colombia, CDS, coeficientes de aversión al riesgo y yankees

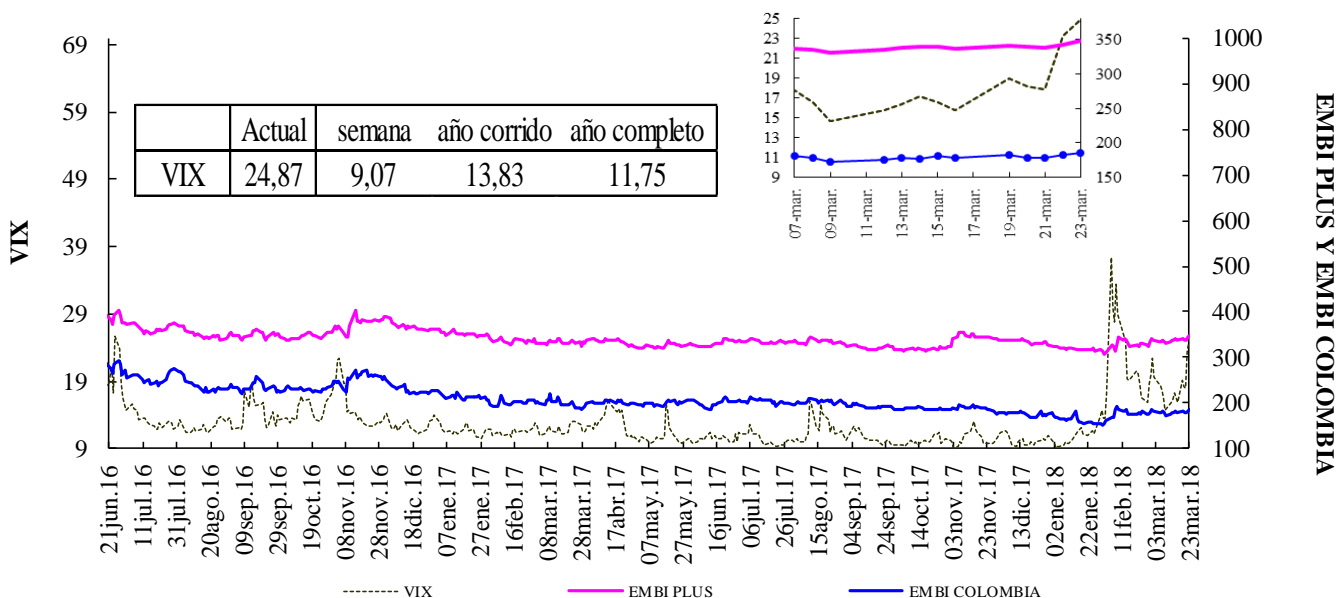

Fuente: Bloomberg, DODM

VIX: Índice de volatilidad del "Chicago Board Options Exchange SPX", que refleja la volatilidad implícita en las opciones sobre las acciones que componen el S&P 500. Se utiliza como un indicador que mide la aversión al riesgo de los inversionista

EMBI-CDS 1-CDS 10-CDS 5

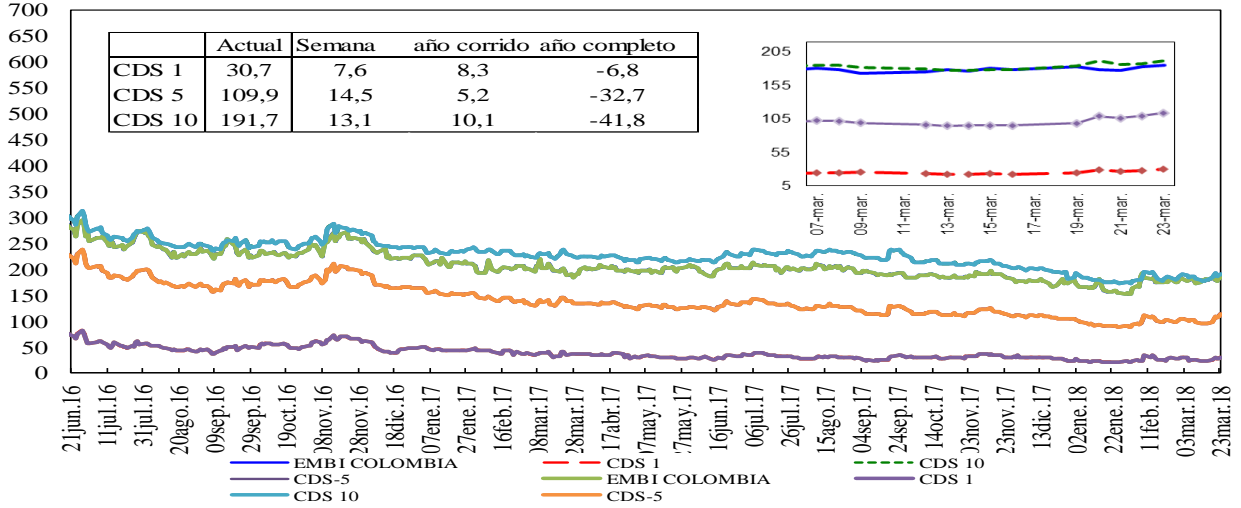

Credit Default Swap América Latina-5 años

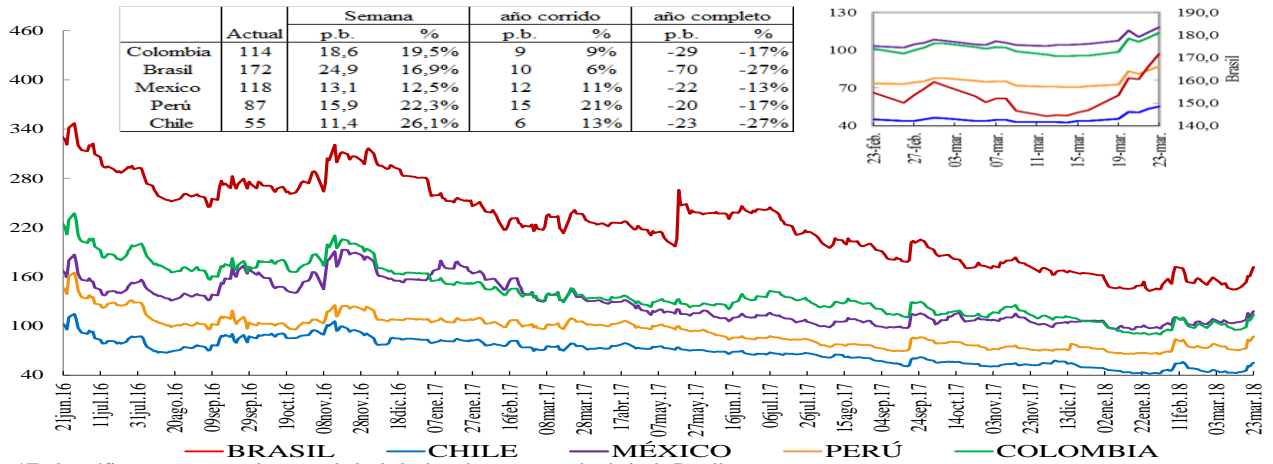

*En la gráfica que muestra el zoom, el eje de la derecha corresponde al eje de Brasil.

Credit Default Swap otros países - 5 años

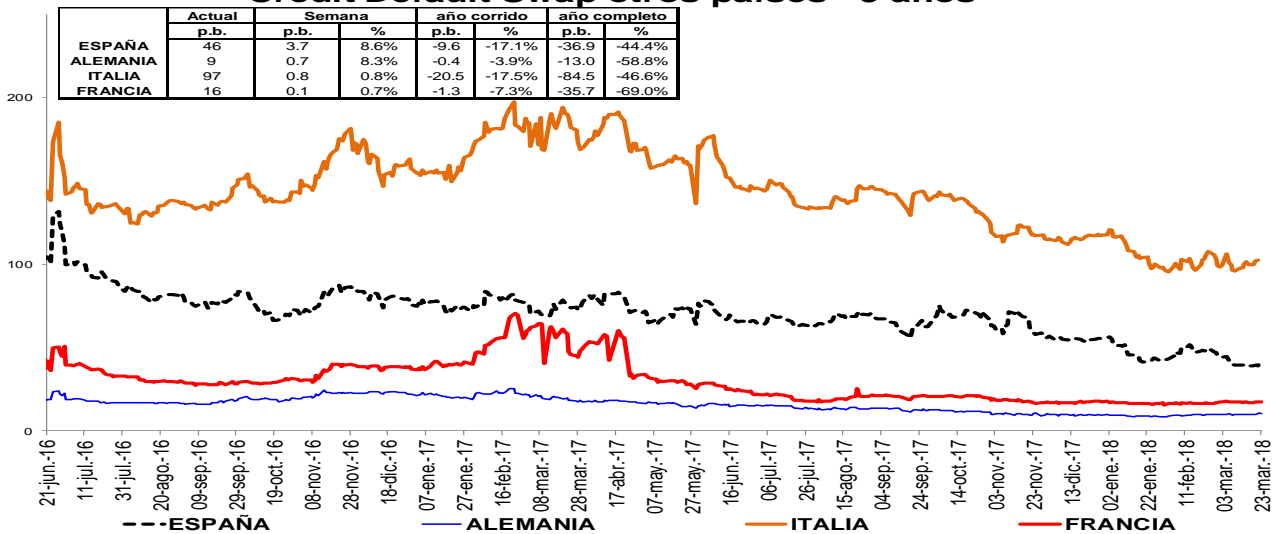

Un Credit Default Swap (CDS) es un instrumento financiero por medio del cual se negocia el riesgo crediticio de un bono. El tenedor paga una prima (puntos básicos sobre el valor nominal del bono) a la entidad que ofrece el CDS a cambio de que esta responda por valor nominal en caso que el emisor haga default. La valoración de un CDS se hace en puntos básicos sobre el valor nominal del bono y tiene una relación directa con el nivel de aversión al riesgo de los inversionistas. Es decir, entre más alta sea la probabilidad de default mayor será el valor del CDS y viceversa.

i. Índices Accionarios

País	Índices accionarios	Nivel actual 23 de marzo	Diferencia			
			Semanal 16 de marzo	4 sem atrás 23 de febrero	30 de Diciembre de 2016	Un año atrás
EE UU	DOW JONES	23.533	-5,67%	-7,0%	-4,8%	13,9%
EE UU	S&P500	2.588	-5,95%	-5,8%	-3,2%	10,3%
EE UU	NASDAQ	6.993	-6,54%	-4,7%	1,3%	20,2%
Zona Euro	Euro Stoxx 50	3.298	-4,05%	-4,2%	-5,9%	-4,5%
Alemania	DAX	11.886	-4,06%	-4,8%	-8,0%	-1,3%
Argentina	MERVAL	11.886	-4,06%	-4,8%	-8,0%	-1,3%
México	MEXBOL	46.516	-2,03%	-4,4%	-5,8%	-4,4%
Brasil (Sao Paulo)	IBOV	84.377	-0,60%	-3,3%	10,4%	32,8%
Chile	IPSA	5.490	-1,90%	-4,1%	-1,3%	16,1%
Venezuela	IBVC	5.580	-17,65%	7,8%	341,8%	-85,1%
Perú	IGBVL	20.640	0,07%	-0,6%	3,3%	33,2%
Colombia	COLCAP	1.459	-1,13%	-4,8%	-3,6%	7,3%
Japón	NKY	20.618	-4,88%	-5,8%	-9,4%	8,0%
China	SHANGAI SE	3.153	-3,58%	-4,1%	-4,7%	-2,9%

Fuente: Bloomberg

j. Comportamiento de tasas de cambio

i) Depreciación de las principales monedas frente al Dólar Americano

TASAS DE CAMBIO Frente al dólar	Tasa Indirecta 23 de marzo	Tasa Directa 23 de marzo	Depreciación de las diferentes monedas frente al Dólar					
			Semanal 16 de marzo	4 semanas atrás	29 de Diciembre de 2017	Un año atrás	Dos años atrás	Tres años atrás
Euro	1.2354	0.81	-0.52%	-0.5%	-2.8%	-12.7%	-9.5%	-11.4%
Libra	1.4132	0.71	-1.34%	-1.1%	-4.4%	-11.4%	-0.1%	5.8%
AUD	0.7699	1.30	0.19%	1.9%	1.4%	-0.9%	-2.2%	2.4%
NZD	0.7234	1.38	-0.22%	0.9%	-1.9%	-2.8%	-7.3%	5.8%
CAD	0.7755	1.29	-1.54%	2.1%	2.6%	-3.4%	-2.3%	3.0%
Yen	0.0095	104.74	-1.19%	-2.0%	-7.1%	-5.6%	-6.8%	-12.5%
NOK	0.1289	7.8	0.55%	-1.2%	-5.4%	-8.6%	-8.5%	-1.5%

Fuente: Bloomberg

ii) Depreciación de monedas de países emergentes frente al Dólar Americano (tasas de cierre)

TASA DE CAMBIO Países Emergentes	Tasa actual 23 de marzo	Depreciación de las diferentes monedas frente al Dólar					
		Semanal 16 de marzo	4 sem atrás 23 de febrero	29 de Diciembre de 2017	Un año atrás	Dos años atrás	Tres años atrás
Colombia	2,849.00	-0.13%	0.0%	-4.5%	-2.5%	-6.8%	10.1%
Argentina	20.19	-0.02%	1.1%	8.4%	29.4%	39.1%	129.4%
Brasil	3.31	0.98%	2.3%	0.0%	5.5%	-10.1%	5.7%
Venezuela*	43,925.03	0.0%	n.a	n.a	n.a	n.a	n.a
Perú	3.22	-1.48%	-0.9%	-0.5%	-0.7%	-4.7%	4.8%
México	18.53	-0.88%	-0.2%	-5.8%	-2.1%	5.3%	24.1%
Chile	607.79	-0.07%	2.8%	-1.2%	-8.4%	-10.4%	0.7%
Turquía	3.98	1.60%	5.1%	4.9%	9.6%	38.5%	56.7%
India	65.01	0.11%	0.4%	1.8%	-0.8%	-2.4%	4.4%
Sudáfrica	11.75	-1.91%	1.6%	-5.1%	-5.7%	-23.4%	-1.3%
Malasia	3.92	0.29%	0.0%	-3.2%	-11.5%	-1.9%	6.0%

* A partir del 26 de enero de 2018, la tasa de cambio reportada en Bloomberg corresponde a la establecida en el convenio cambiario No. 39 del Banco Central de Venezuela, lo cual limita la comparabilidad de las series.

Fuente: Bloomberg, SET FX –Tasa promedio

iii) Depreciación del Peso frente a otras monedas

TASAS DE CAMBIO Peso frente a otras monedas	Tasa actual 23 de marzo	Depreciación del Peso frente a las diferentes monedas					
		Semanal 16 de marzo	4 sem atrás 23 de febrero	29 de Diciembre de 2017	Un año atrás	Dos años atrás	Tres años atrás
COP/Euro	3519.51	0.39%	0.4%	-1.7%	11.7%	2.9%	24.3%
COP/Libra	4026.06	1.22%	1.1%	-0.2%	10.1%	-6.7%	4.1%
COP/Yen	27.20	-0.13%	2.0%	2.7%	3.3%	0.0%	25.9%
COP/Sol Peruano	884.03	1.37%	0.8%	-4.1%	-1.8%	-2.3%	5.1%
COP/Peso Chileno	4.69	-0.06%	-2.7%	-3.3%	6.4%	3.9%	9.4%
COP/Real Brasileiro	860.13	-1.10%	-2.2%	-4.5%	-7.5%	3.7%	4.1%
COP/Peso Mexicano	153.79	0.76%	0.1%	1.3%	-0.4%	-11.5%	-11.3%

Fuente: Bloomberg, cálculos DODM

k. Precios internacionales de las materias primas

Materias primas Principales productos Balanza comercial	Materias Primas Producto	Nivel actual Dólares 23 de marzo	Diferencia				
			Semanal 16 de marzo	Frente a 28 de febrero	4 semanas atrás	29 de Diciembre de 2017	Un año atrás
Índice General	CRB INDEX	196.3	0.9%	1.19%	0.14%	1.24%	6.87%
Exportaciones	Café	1.2	0.2%	-3.18%	-1.88%	-7.13%	-16.58%
Exportaciones	Azúcar	13.2	-1.0%	-2.30%	-3.24%	-7.78%	-27.61%
Exportaciones	Petróleo WTI	65.9	5.7%	6.88%	3.67%	9.04%	38.11%
Exportaciones	Carbón	79.6	-0.6%	-2.45%	-8.56%	-16.79%	7.79%
Exportaciones	Oro	1326.5	0.0%	0.61%	-0.17%	1.80%	6.52%
Exportaciones	Níquel	13050.0	-5.0%	-5.43%	-5.43%	6.44%	31.62%
Exportaciones	Aceite de Palma	1120.0	-10.3%	-10.29%	-10.29%	-15.15%	-17.04%
Importaciones	Trigo	4.5	-1.7%	-9.09%	-0.22%	7.14%	15.09%
Importaciones	Sorgo	5.6	-1.7%	-3.67%	-0.27%	0.36%	20.64%
Importaciones	Maíz	3.5	-2.0%	-2.24%	1.16%	9.40%	3.33%
Importaciones	Cacao	2634.3	3.8%	18.14%	19.25%	38.72%	20.63%
Importaciones	Algodón	0.8	-1.2%	-1.31%	0.60%	3.70%	8.63%
Importaciones	Soya	9.9	-2.1%	-2.67%	-1.54%	6.89%	2.40%
Otros	Plata	16.6	1.3%	0.88%	0.21%	-2.23%	-5.83%
Otros	Cobre	6658.0	-3.8%	-4.24%	-5.87%	-6.97%	14.98%
Otros	Aluminio	2049.0	-1.0%	-5.07%	-7.29%	-8.59%	7.11%
Otros	Ganado	125.0	-1.9%	-1.47%	-1.41%	1.73%	-5.03%
Otros	Petróleo Brent	70.5	6.4%	8.84%	4.66%	5.35%	39.34%

Fuente: Bloomberg

Precio del petróleo: precio del futuro más cercano a vencer de un barril de petróleo crudo (en dólares).

Precio del carbón: precio de contado FOB de una tonelada de carbón en el New York mercantile exchange (en dólares).

Precio del café: precio de una libra de café colombiano cotizado en la bolsa de New York (en dólares).

Precio del algodón: corresponde a un descuento sobre el contrato de futuros más activamente transado en New York.

Precio del oro: precio de contado de una onza de oro (en dólares).

Precio del trigo: precio de contado de un saco de trigo rojo suave de invierno en Chicago (en dólares).

Precio del sorgo: precio de contado de un saco de sorgo (100 libras americanas) publicado por el Departamento de Agricultura de estados Unidos (en dólares).

Precio de la plata: precio de contado de una onza de plata (en dólares).

Precio del cobre: precio de contado de una tonelada métrica de cobre según London Metal Exchange (en dólares).

Precio del aluminio: precio de contado de una tonelada métrica de aluminio según London Metal Exchange (en dólares).

Precio del níquel: precio de contado de una tonelada métrica de níquel según London Metal Exchange (en dólares).

Aceite de palma: promedio ponderado del precio diario de una tonelada métrica de aceite de palma, para este promedio, si el mes corriente es enero, el precio en este mes será el precio de contado y el precio de los meses siguientes (febrero, marzo y abril) será el precio de los respectivos contratos. Estos son los precios del mercado de Malasia según el Malaysian Palm Oil Borrad (en dólares).

Precio del maíz: precio de contado de un saco de maíz amarillo en Chicago (en dólares).

Precio del azúcar: precio global de contado de una libra de azúcar (Fuente: International Sugar Organization-en centavos de dólar)

Precio del cacao: precio diario calculado como el promedio de los tres futuros de cocoa más cercanos transado en Londres y New York.

Precio del ganado: precio de contado del ganado vivo en el mercado de Estados Unidos (en dólares).

Precio de la Soya: precio de contado de un Bushel de soya amarilla en Chicago (en dólares)

Precio del arroz: precio de contado de un saco de arroz tailandés en Chicago (en dólares)

i) *Gráficos precios Internacionales de materias primas*

**PRECIOS DE MATERIAS PRIMAS
(base 100 = 23 de marzo de 2017)**

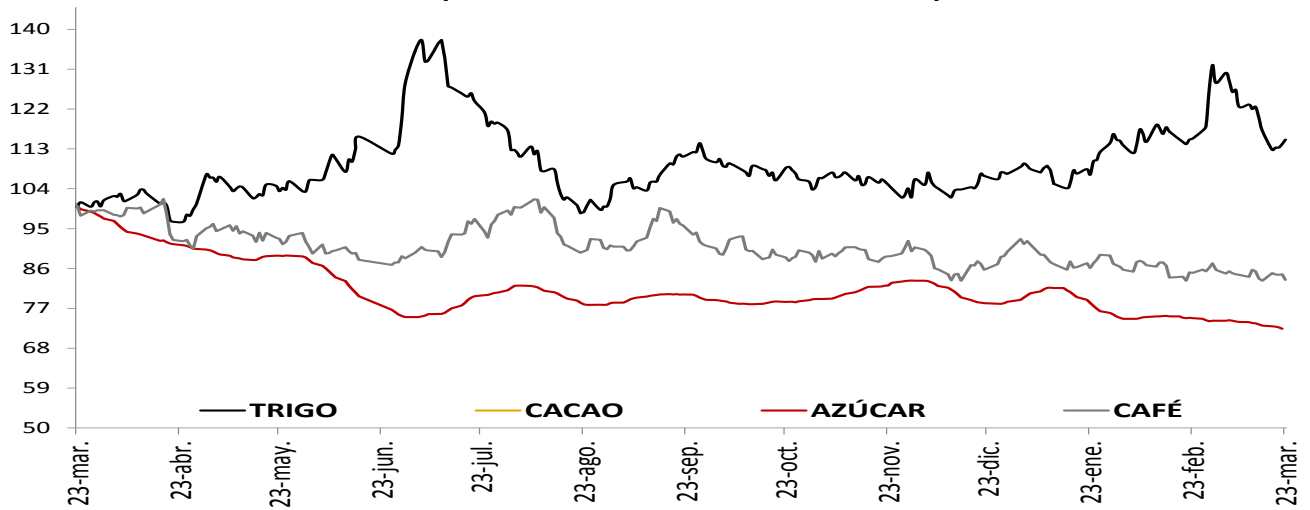

**PRECIOS DE MATERIAS PRIMAS
(base 100 = 23 de marzo de 2017)**

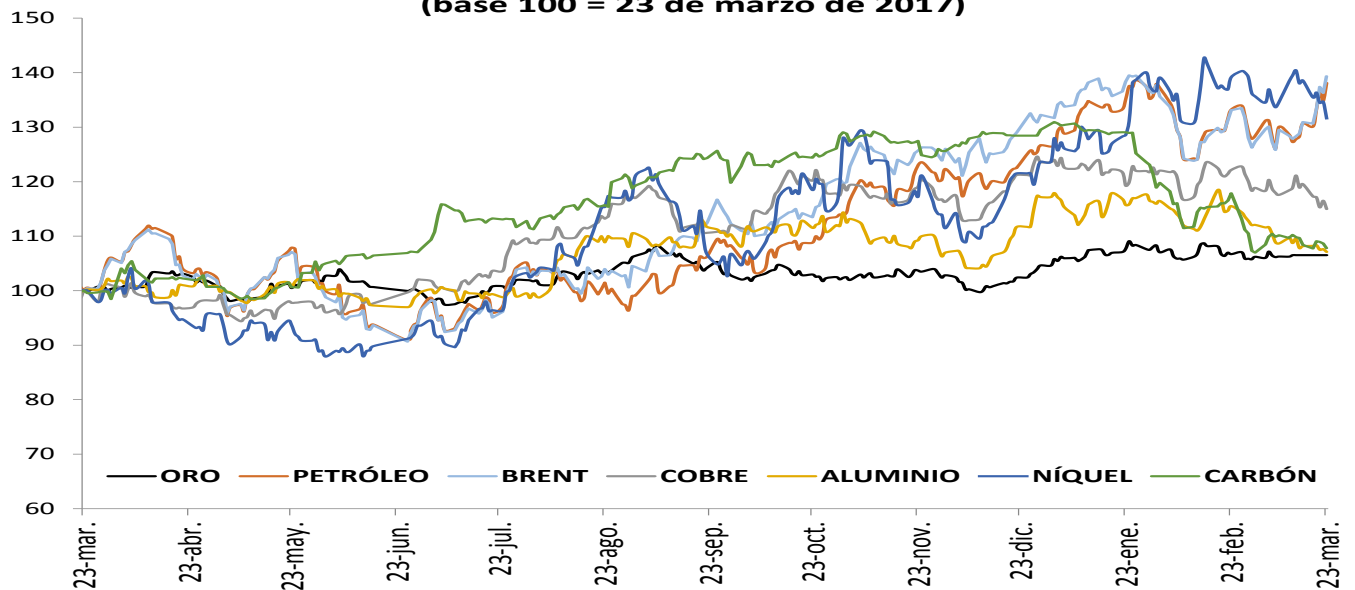

**PRECIOS DE MATERIAS PRIMAS
(base 100 = 23 de marzo de 2017)**

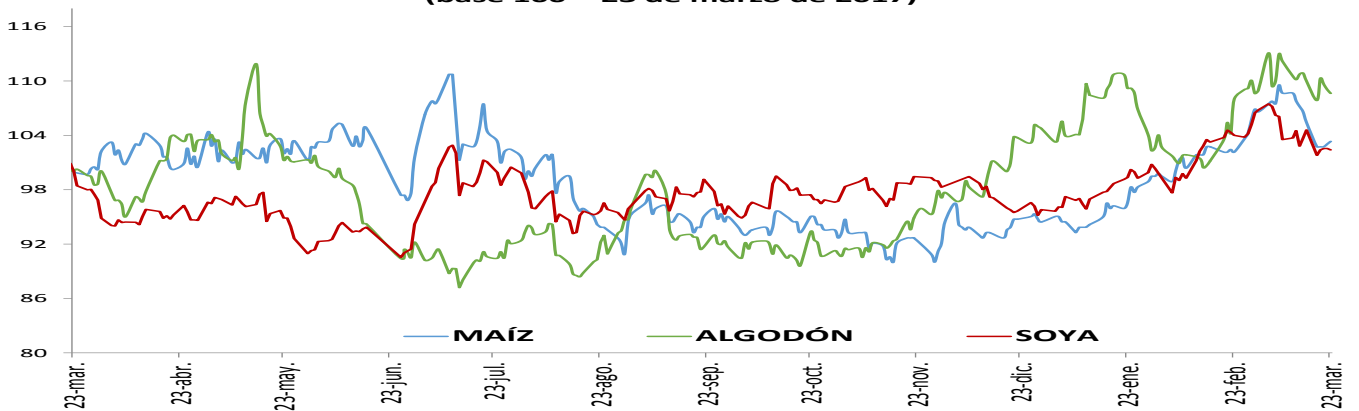

1. Resumen de los mercados de países desarrollados

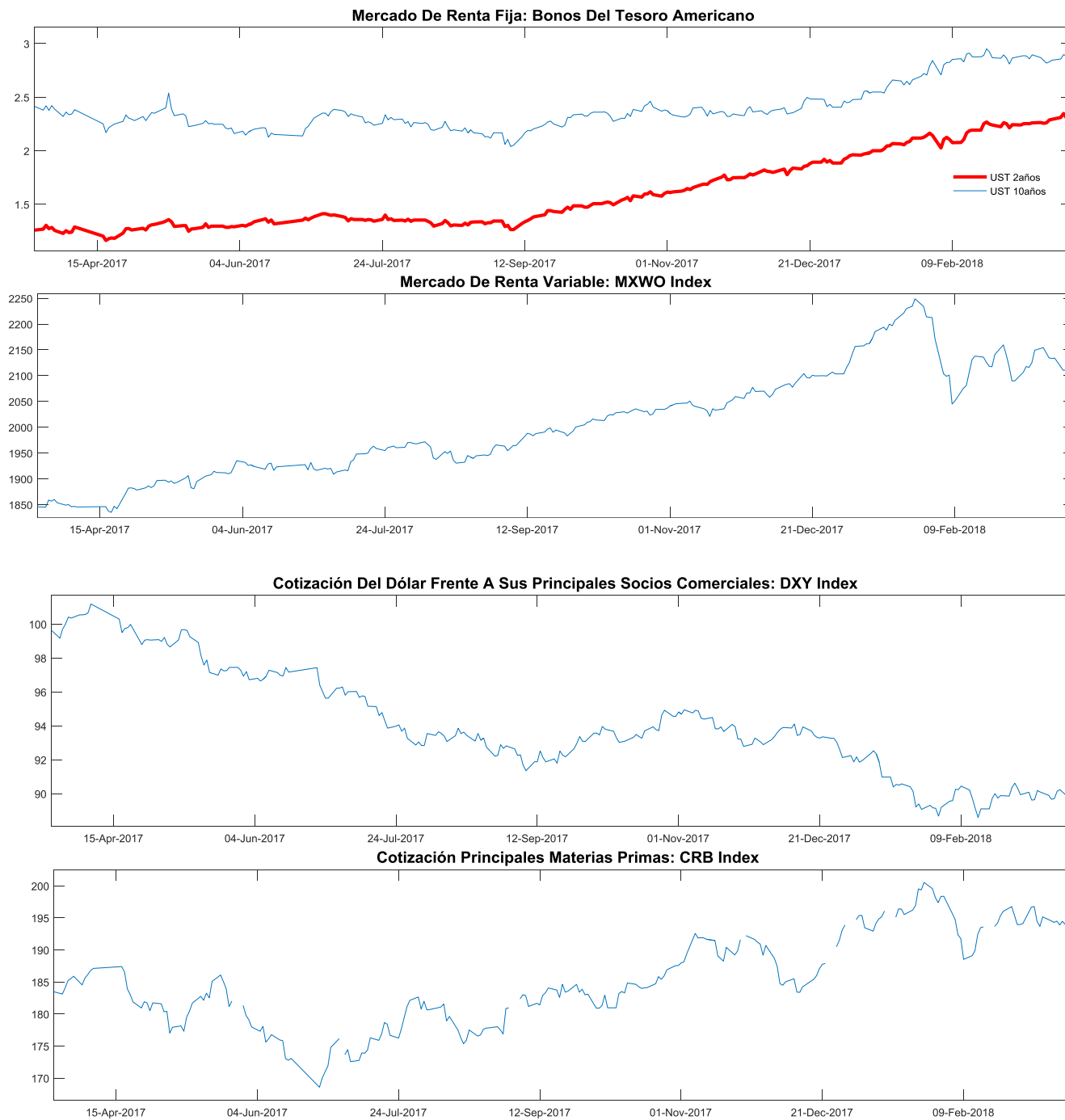

MXWO index: Índice de capitalización que mide el rendimiento de las acciones de compañías de países desarrollados. Este índice se deriva del MSCI de Morgan Stanley, el cual se conoce como el MSCI WORLD. La base del índice MXWO es el 31 de diciembre de 1969.

DXY index: Es un promedio ponderado del valor del dólar contra las monedas de un grupo de países que son los principales socios comerciales de Estados Unidos, entre los cuales se encuentran las siguientes monedas: El euro, el yen japonés, la libra esterlina, el dólar canadiense, la corona sueca y el franco suizo.

CRB index: Es un promedio aritmético de precios de futuros de una canasta de materias primas, entre los cuales se encuentra oro, plata, textiles, ganado vivo, café, azúcar, entre otros. La base del índice CRB es el 4 de noviembre de 1956 con un valor de 107.92.

Fuente: Bloomberg

m. Resumen de los mercados de países emergentes



EMBI plus: Emerging Markets Bond Index, es un índice creado por JP Morgan que mide los retornos totales de los instrumentos de deuda externa de los países emergentes, incluyendo bonos Bradys en dólares y otras monedas, préstamos, Eurobonos e instrumentos de deuda local denominados en dólares. Este indicador está concentrado en instrumentos de las tres principales economías de Latinoamérica (Brasil, México y Argentina) con una ponderación de 68%, dejando el resto para los otros países Latinoamericanos. Para el desarrollo de este informe, se considera el *spread* de dicho portafolio EMBI, sobre la curva cero cupón de los *trasurries*. La base del EMBI PLUS es el 27 de agosto de 2002 con un valor de 878.

MXLA index: Índice de capitalización que mide el rendimiento de las acciones de compañías de países de América Latina. Este índice se deriva del MSCI de Morgan Stanley, el cual se conoce como el MSCI EM Latin América. La base del índice MXLA es el 31 de diciembre de 1987.

LACI index: índice creado por JP Morgan que mide el comportamiento de las monedas de países de América Latina. El índice corresponde a un promedio ponderado por liquidez y operación de la tasa spot de las 6 monedas de los países más importantes de esta región (ARS, BRL, CLP, COP, MXN, PEN). El índice LACI empieza desde el 18 de noviembre de 1992 con un valor de 1706.52.

Fuente: Bloomberg

11. Mercado cambiario y de derivados¹

a. Tasas y montos del mercado cambiario

2018	23-feb	02-mar	09-mar	16-mar	23-mar	Variación semanal	Variación 4 semanas
Tasa promedio	2.849,83	2.879,02	2.866,85	2.852,71	2.849,00	-3,71	-0,83
						-0,13%	-0,03%
Depreciación año completo	-0,76%	-2,75%	-4,60%	-2,44%	-2,48%		
Depreciación año corrido	-4,49%	-3,52%	-3,92%	-4,40%	-4,52%		

Fuente: Tasa de Cambio promedio SET-FX

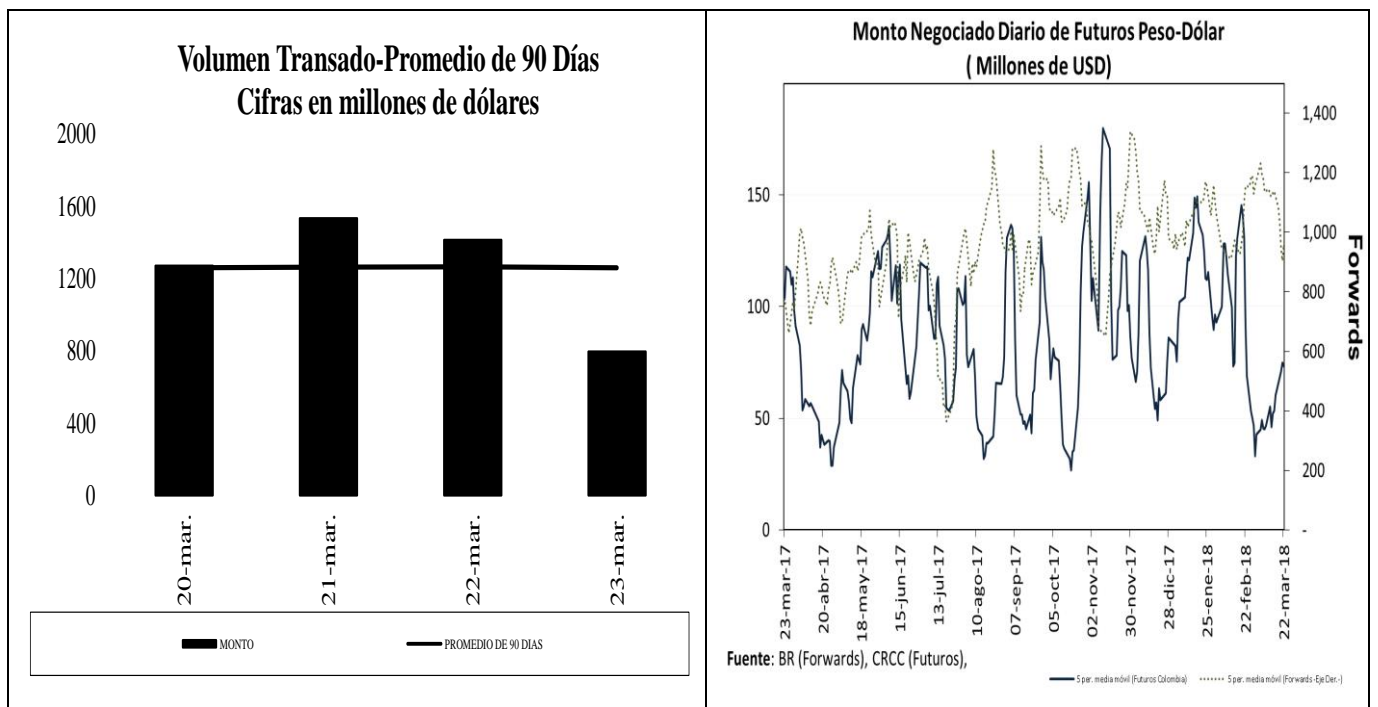

¹ Los Anexos 4 y 5 detallan información sobre el mercado cambiario y forward.

c. Pips, devaluaciones implícitas y tasas domésticas implícitas

Diferencial de Tasas MAR20 - MAR22						
	Monto promedio 3 meses*	Monto*	Dev. Implícita Ponderada		Devaluación Teórica	
			Semana Actual	Semana anterior	Semana Actual	Semana anterior
1 semana	1,664	1,711.82	1.34%	0.66%	2.69%	2.91%
1 mes	3,380	3,383.00	1.21%	0.73%	2.54%	2.58%
2 meses	916	910.29	1.06%	0.87%	2.37%	2.41%
3 meses	221	221.78	1.55%	1.54%	2.03%	2.11%
6 meses	335	324.31	1.75%	1.71%	1.81%	1.90%
1 año	419	434.60	2.09%	1.92%	1.52%	1.60%

Fuente: Operaciones reportadas por los IMC al Banco de la República

*Cifras en US\$ millones

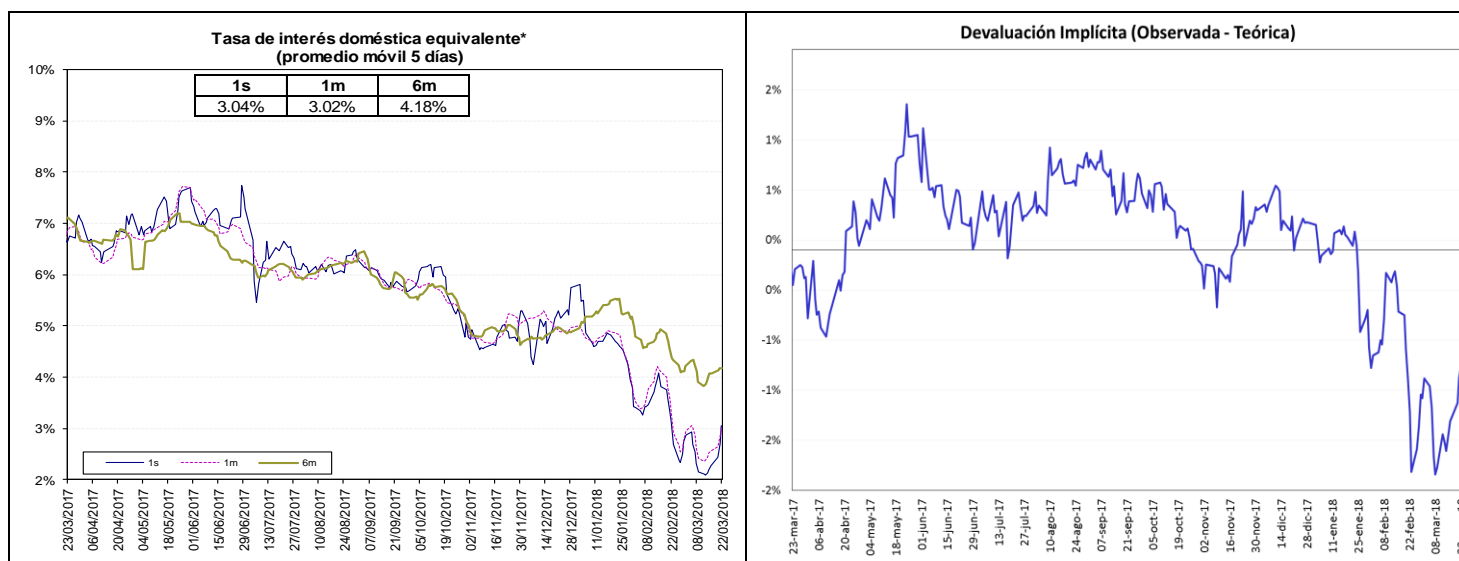

Fuente: Bloomberg y Banco de la República, cálculos DODM.

La tasa de interés doméstica equivalente es obtenida de la relación de equilibrio que debe existir entre la misma, la tasa de interés externa y la devaluación implícita en los contratos a futuro de peso dólar para que no existan oportunidades de arbitraje. La fórmula para el cálculo es $(1 + i) = (F/S) (1 + i^*)$, en donde i es la tasa de interés doméstica, F es el promedio ponderado de los precios en los contratos a futuro para el plazo (forwards), S es el precio del dólar en el mercado de contado, e i^* es la tasa de interés externa al plazo especificado (LIBOR).

e. *Inversiones de los Fondos de Pensiones Obligatorias en renta variable*

**Evolución del Portafolio Fondos de Pensiones obligatorias
(% del fondo)**

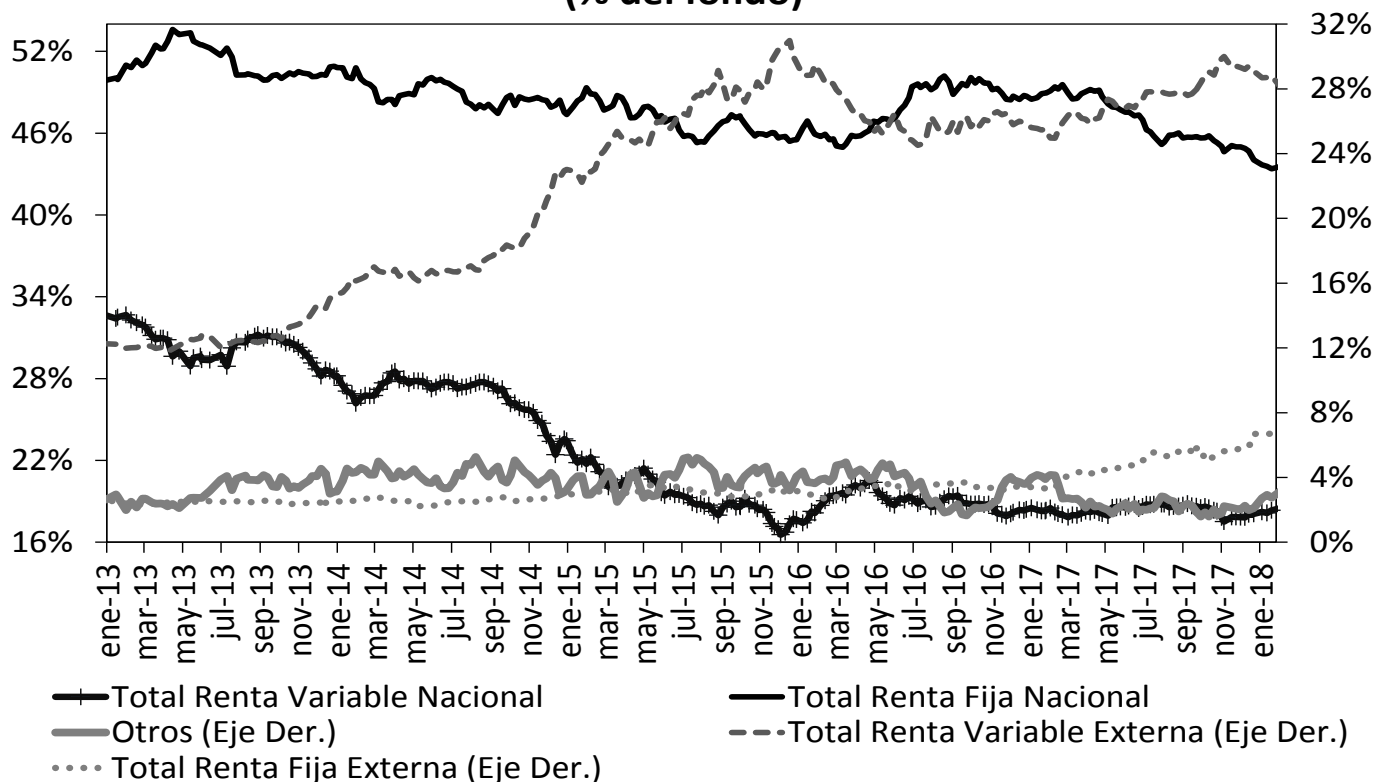

Fuente: Superintendencia Financiera de Colombia. Datos al 16 de marzo de 2018.

	Evolución de las inversiones de los Fondos de Pensiones Obligatorias en Renta Variable Local (\$Billones) *					
	09-mar			16-mar		
	Renta Variable Local	Total portafolio	% del portafolio	Renta Variable Local	Total portafolio	% del portafolio
Conservador	1.13	18.85	6.01%	1.15	18.79	6.10%
Mayor Riesgo	0.76	2.60	29.27%	0.77	2.60	29.47%
Moderado	37.22	185.31	20.09%	37.16	185.53	20.03%
Retiro Programado	1.30	19.26	6.74%	1.31	19.36	6.74%
Total	40.41	226.02	17.88%	40.38	226.27	17.85%

Fuente: Formato 351- Superintendencia Financiera

*Datos Preliminares sujetos a retransmisión

De acuerdo con el Decreto 2955 de 2010, el límite máximo de inversión en acciones en el fondo conservador y de retiro programado es 20% del valor del fondo, en el fondo moderado hasta 45% del valor del fondo y en el fondo de mayor riesgo hasta 70% del valor del fondo.

12. Mercado de deuda pública²

a. Mercado primario

RESUMEN DE TASAS DE LAS ULTIMAS SUBASTAS PRIMARIA DE TES

Tipo	Plazo Remanente (años)	Fecha de vencimiento	Última Subasta		Subasta Anterior		Diferencia puntos básicos
			Tasa Corte	Fecha	Tasa Corte	Fecha	
TES-CP	0.0	13-mar-18	5.37%	06-jun-17	5.59%	30-jun-17	-22
TES-CP	0.2	13-jun-18	5.41%	05-sep-17	5.19%	29-ago-17	22
TES-CP	0.5	11-sep-18	4.68%	28-nov-17	4.71%	28-nov-17	-3
TES-CP	0.7	11-dic-18	4.55%	20-mar-18	4.55%	13-mar-18	0
TES-PESOS	0.6	24-oct-18	6.55%	25-abr-12	6.63%	11-abr-12	-8
TES-PESOS	0.7	21-nov-18	5.66%	23-oct-13	6.13%	09-oct-13	-47
TES-PESOS	1.5	11-sep-19	5.55%	25-mar-15	5.68%	11-mar-15	-13
TES-PESOS	2.3	24-jul-20	8.00%	27-ene-16	7.89%	13-ene-16	11
TES-PESOS	4.1	04-may-22	5.85%	11-oct-17	6.01%	09-oct-17	-16
TES-PESOS	6.3	24-jul-24	6.79%	25-mar-15	6.96%	11-mar-15	-17
TES-PESOS	7.7	26-nov-25	6.43%	14-mar-18	6.43%	28-feb-18	-1
TES-PESOS	8.4	26-ago-26	6.39%	11-oct-17	6.58%	09-oct-17	-19
TES-PESOS	10.1	28-abr-28	6.68%	14-mar-18	6.74%	28-feb-18	-6
TES-PESOS	12.5	18-sep-30	7.25%	26-sep-16	7.24%	14-sep-16	1
TES-PESOS	14.3	30-jun-32	7.01%	14-mar-18	7.04%	28-feb-18	-3
TES-UVR	1.1	17-abr-19	3.12%	20-ene-16	2.76%	06-ene-16	36
TES-UVR	3.0	10-mar-21	2.48%	04-oct-17	2.49%	20-sep-17	-1
TES-UVR	4.9	23-feb-23	2.73%	21-mar-18	2.72%	07-mar-18	1
TES-UVR	7.1	07-may-25	3.07%	15-feb-17	3.03%	02-ago-17	4
TES-UVR	9.0	17-mar-27	3.14%	21-mar-18	3.15%	07-mar-18	0
TES-UVR	15.0	25-mar-33	4.73%	18-feb-16	4.63%	03-feb-16	10
TES-UVR	17.0	04-abr-35	3.76%	21-mar-18	3.79%	07-mar-18	-3
TES-UVR	31.2	16-jun-49	3.77%	31-ene-18			

b. Curva de rendimientos de TES

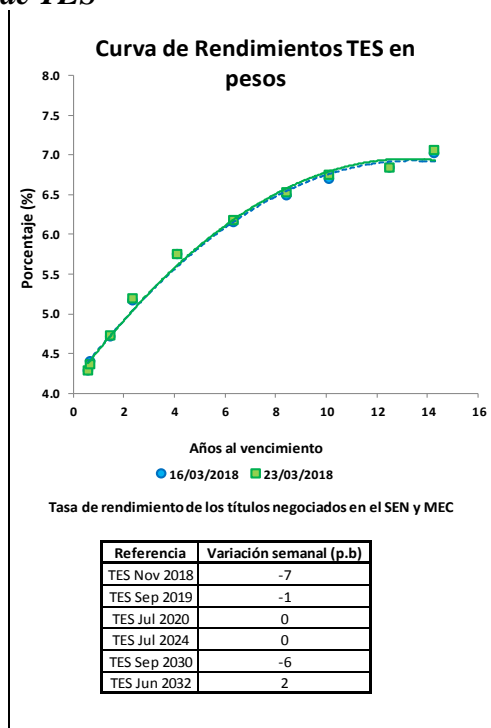

² El Anexo 6 detalla información sobre el mercado de deuda pública.

c. Compras Netas de TES en pesos

	Movimiento Neto en lo Corrido de 2018	Movimiento Neto desde Anuncio JP Morgan GBI-EM	Movimiento Neto del 16 al 22 de marzo de 2018	Tramo Corto (0-3 años)	Tramo Medio (3-5 años)	Tramo Largo (>5 años)	Movimiento Neto del 16 al 23 de marzo de 2018	Movimiento Neto en lo Corrido de marzo de 2018
Bancos Comerciales	227'957	(7'043'767)	612'921	170'617	33'289	159'111	363'018	209'413
Compañía de Financiamiento Comercial	(4'500)	(32'917)	(2'000)	(4'000)	-	-	(4'000)	(5'000)
Cooperativas	-	-	-	-	-	-	-	-
Corporaciones Financieras	(243'608)	(1'060'638)	(377'781)	(353'322)	(86'000)	39'083	(400'239)	(1'334'521)
Total EC	(20'151)	(8'137'322)	233'140	(186'705)	(52'711)	198'194	(41'222)	(1'130'109)
Fondos de Pensiones y Cesantías	40'000	14'270	50'000	13'500	14'000	39'000	66'500	26'000
Fondos de Pensiones y Cesantías	(3'790)	(1'892'304)	211'000	398'500	(13'000)	(125'500)	260'000	412'421
	<i>Pasivos Pensionales</i>	(1'26'621)	(1'915'314)	58'250	258'250	(53'000)	(129'000)	387'190
Fondos de Pensiones - Prima Media	-	(69'650)	-	-	-	-	-	-
Total Fondos de Pensiones y Cesantías	36'210	(1'947'684)	261'000	412'000	1'000	(86'500)	326'500	438'421
Sociedades Comisionistas de Bolsa	(386'973)	(889'864)	(138'850)	(144'993)	(36'762)	9'227	(172'529)	(1'107'328)
Sociedades Comisionistas de Bolsa	414'767	846'910	(6'007)	2'493	(9'000)	4'900	(1'607)	272'232
	<i>Extranjeros</i>	-	29'183	-	-	-	-	-
	<i>FIC</i>	-	18'062	-	-	-	-	-
Total Sociedades Comisionistas de Bolsa	27'794	(42'954)	(144'857)	(142'500)	(45'762)	14'127	(174'136)	(835'095)
Sociedades Fiduciarias	(69'858)	504'068	(9'000)	1'500	10'000	(12'000)	(500)	(10'867)
Sociedades Fiduciarias	4'180'653	55'858'152	204'606	17'644	95'973	426'529	540'146	603'712
	<i>Extranjeros***</i>	2'869'171	56'597'432	(102'379)	(136'795)	84'463	55'246	2'913
	<i>FIC</i>	147'986	(461'632)	(44'000)	(6'500)	16'000	12'500	22'000
	<i>Pasivos Pensionales</i>	695'993	1'116'801	80'183	170'000	(91)	(39'749)	130'160
Total Sociedades Fiduciarias	4'110'795	56'362'220	195'606	19'144	105'973	414'529	539'646	592'845
Compañías de Seguros y Capitalización	101'500	(65'673)	7'500	(1'000)	4'500	2'500	6'000	100'000
Compañías de Seguros y Capitalización	500	(12'000)	-	-	-	-	-	500
	<i>Pasivos Pensionales</i>	500	(12'000)	-	-	-	-	500
Total Compañías de Seguros y Capitalización	102'000	(77'673)	7'500	(1'000)	4'500	2'500	6'000	100'500
Sociedades Administradoras de Inversión	-	(1'000)	-	-	-	-	-	-
Sociedades Administradoras de Inversión	-	(6'000)	-	-	-	-	-	-
	<i>FIC</i>	-	(6'000)	-	-	-	-	-
Total Sociedades Administradoras de Inversión	-	(7'000)	-	-	-	-	-	-
Total Entidades Financieras No bancarias	4'276'798	54'286'909	319'249	287'644	65'711	344'656	698'010	296'670
Total Entidades Financieras Especiales**	277'000	1'518'237	15'000	59'000	(13'000)	(44'500)	1'500	69'500
Total Entidades Públicas****	1'905'355	(1'910'540)	90'017	90'061	-	5'509	95'570	360'278
Otros*****	(208'855)	796'396	(62'511)	-	-	(62'511)	(62'511)	(191'045)
	<i>Extranjeros</i>	(74'511)	134'692	(62'511)	-	(62'511)	(62'511)	(62'511)
Total Movimiento Neto	6'230'147	46'553'681	594'894	250'000	-	441'347	691'347	(594'706)

Cifras en Millones de Pesos. Fuente: Banco de la República. Información Actualizada al 23 de marzo de 2018

*Corresponde a los flujos nominales por operaciones compra-venta contra pago (420 y 422). Además, se incluyen las emisiones y vencimientos.

**Las entidades financieras especiales son Fogafin, Bancolde, ICETEX, Fogacoop, las Cajas Promobras de Vivienda de la Nación, el FEN, entre otras.

*** Los recursos de extranjeros son mayoritariamente administrados por BNP Paribas, Cititrust, Corpbanca Trust y Fiduciaria Bogotá.

**** Dentro de las Entidades Públicas se registran los movimientos del Banco de la República.

***** Dentro de Otros se registran los movimientos de la Bolsa de Valores de Colombia, DECEVAL, la Cámara de Riesgo Central de Contraparte y Personas Jurídicas.

13. Participación de Extranjeros en TES

	Denominación	Movimiento Neto en lo Corrido de 2018	Movimiento Neto desde Anuncio JP Morgan GBI-EM	Variación entre el 16 de marzo y el 22 de marzo	Variación entre el 16 de marzo y el 23 de marzo	Variación en lo corrido de marzo	Saldo de Compras Netas al 23 de marzo de 2018	% Saldo disponible TES Pesos o TES UVR	% Saldo Total TES
Spot	Pesos	\$ 2'869'171	\$ 56'667'385	\$ (102'379)	\$ 2'913	\$ 299'339	\$ 68'091'748	36.75%	25.54%
	UVR	\$ (465'857)	\$ 1'011'197	\$ 12'925	\$ 13'396	\$ (18'911)	\$ 2'061'467	2.53%	0.77%
Forward	Pesos	\$ (828'600)	\$ (2'960'694)	\$ (140'500)	n.d	\$ 207'000	\$ 2'002'350	1.08%	0.75%

Cifras en millones de pesos.

Saldo de TES Offshore en TES Pesos y TES UVR Como Porcentaje del Saldo Total de TES

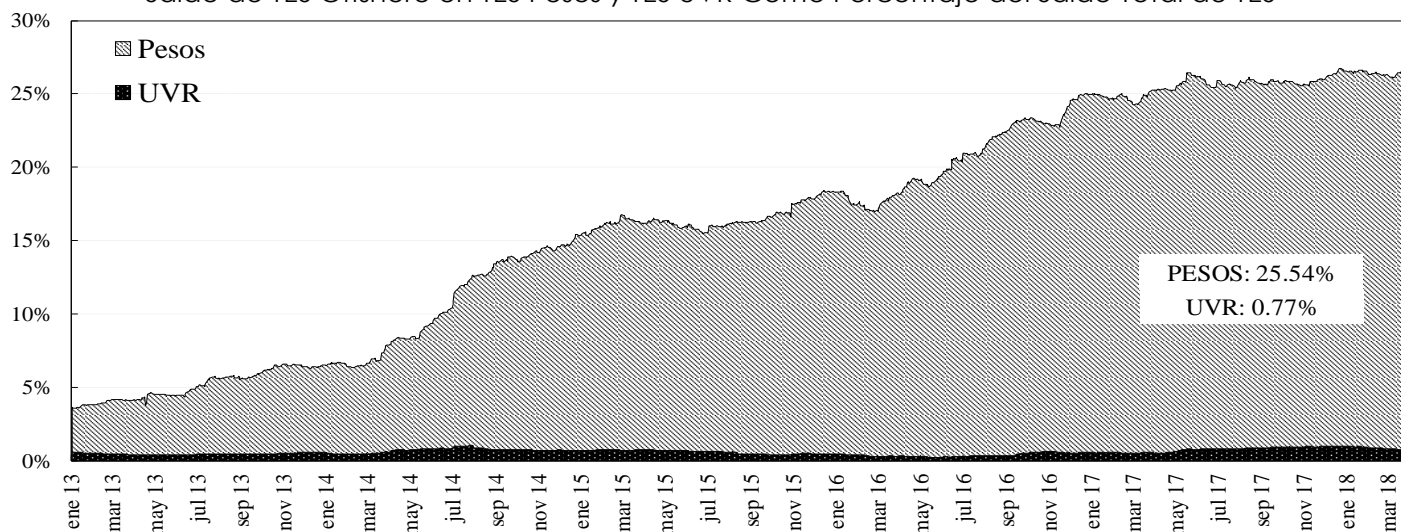

14. Mercado de renta variable³

	marzo 23	Variación			
		1 semana	1 mes	Año Corrido	Año Completo
COL20	1.185,01	-0,68%	-4,07%	-1,85%	7,40%
COLCAP	1.459,06	-1,13%	-4,80%	-3,61%	7,35%
Monto Promedio	161,69 *	-0,9%	12,4%	178,7%	29,0%

* Miles de millones de pesos

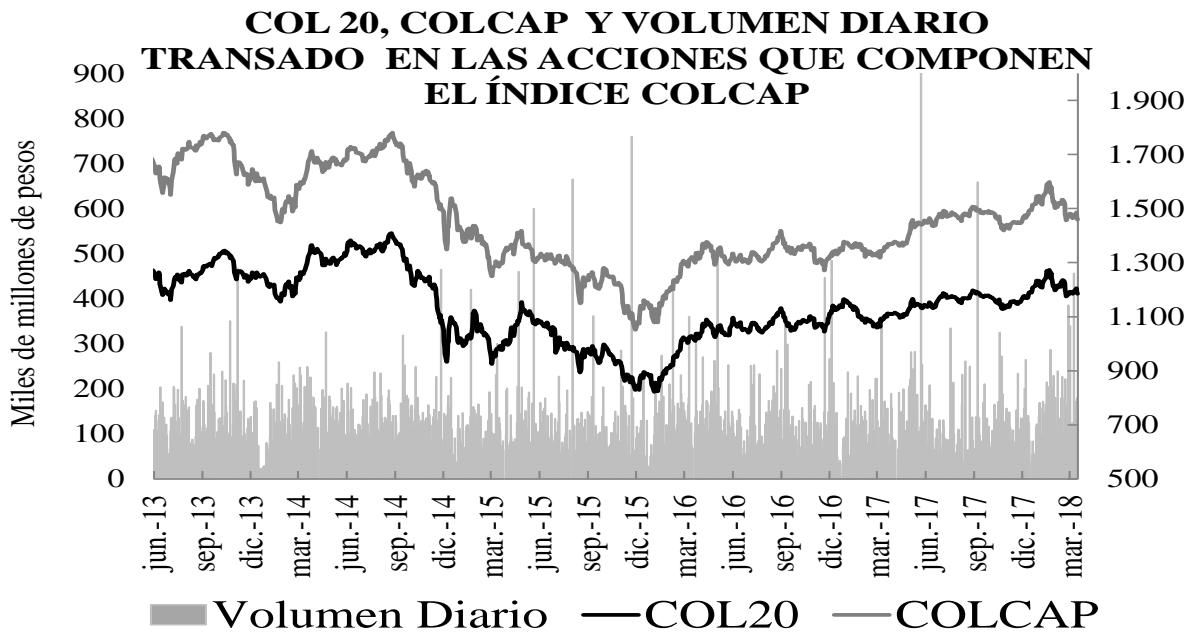

15. Resumen del mercado colombiano

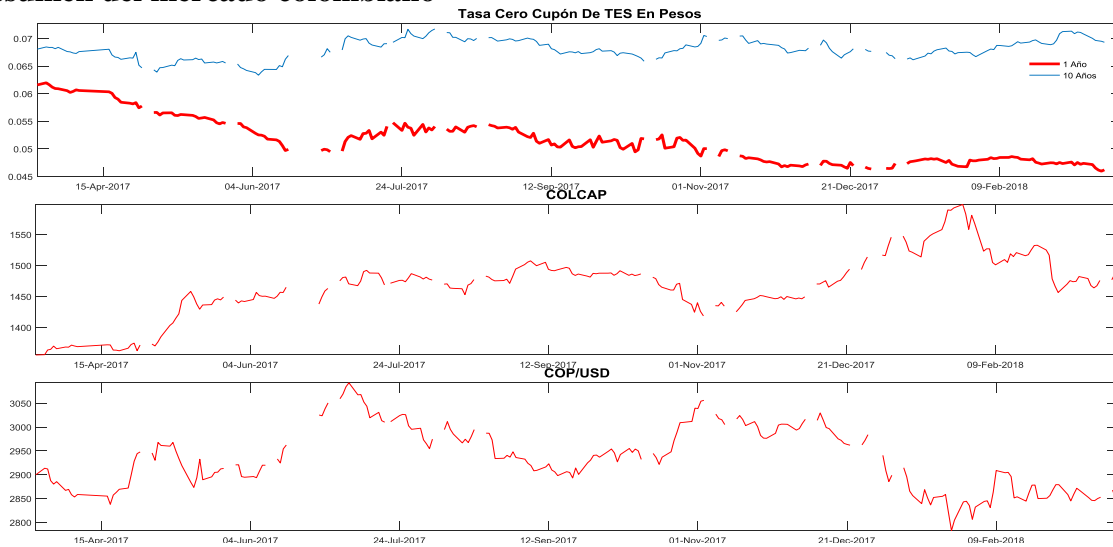

³ El anexo 7 detalla información del mercado de renta variable.

16. Calendario económico

a. Semana anterior

LUNES	MARTE	MIÉROLES	JUEVES	VIERNES
19 Mar	20 Mar	21 Mar	22 Mar	23 Mar
<p>Eurozona Balanza comercial SA Jan: Ant: 23.8b Obs: 19.9b Esp: 22.5b</p> <p>Italia Producción industrial WDA YoY Jan: Ant: 4.9% Obs: 4.0% Esp: 4.5%</p> <p>Rusia Producción industrial YoY Feb: Ant: 2.9% Obs: 1.5% Esp: 2.1%</p> <p>Brasil IGP-M Inflation 2nd Preview Mar: Ant: 0.03% Obs: 0.59% Esp: 0.60%</p> <p>Brasil Actividad económica YoY Jan: Ant: 2.14% Obs: 2.97% Esp: 2.50%</p> <p>Chile Balanza cuenta corriente 4Q: Ant: -1507 Obs: -370 Esp: -712</p> <p>Chile PIB QoQ 4Q: Ant: 1.50% Obs: 0.60% Esp: 0.50%</p> <p>Chile PIB YoY 4Q: Ant: 2.20% Obs: 3.30% Esp: 2.90%</p>	<p>Eurozona Expectativas de encuesta ZEW Mar: Ant: 29.3 Obs: 13.4</p> <p>Eurozona Confianza del consumidor Mar A: Ant: 0.1 Obs: 0.1 Esp: 0.0</p> <p>Alemania IPP YoY Feb: Ant: 2.1% Obs: 1.8% Esp: 2.0%</p> <p>Alemania ZEW Encuesta de la situación actual Mar: Ant: 92.3 Obs: 90.7 Esp: 90.0</p> <p>Reino Unido IPC YoY Feb: Ant: 3.0% Obs: 2.7% Esp: 2.8%</p> <p>Reino Unido Producción principal IPP NSA YoY Feb: Ant: 2.2% Obs: 2.4% Esp: 2.4%</p> <p>Canadá Ventas de comercio al por mayor MoM Jan: Ant: -0.5% Obs: 0.1% Esp: 0.0%</p> <p>Colombia Balanza comercial Jan: Ant: \$485.4 Obs: -\$518.4 Esp: -\$550.0</p> <p>Colombia Importaciones CIF total Jan: Ant: \$3635.5 Obs: \$3895.9 Esp: \$3800.0</p>	<p>Reino Unido Desempleo registrado Feb: Ant: 2.3% Obs: 2.4%</p> <p>Reino Unido Tasa de desempleo ILO 3 meses Jan: Ant: 4.4% Obs: 4.3% Esp: 4.4%</p> <p>Estados Unidos Balanza cuenta corriente 4Q: Ant: -\$100.6b Obs: -\$128.2b Esp: -\$125.0b</p> <p>Estados Unidos Ventas de viviendas MoM Feb: Ant: -3.2% Obs: 3.0% Esp: 0.4%</p> <p>Rusia Ventas al por menor efectivas YoY Feb: Ant: 2.8% Obs: 1.8% Esp: 3.0%</p> <p>Japón Índice industrial MoM Jan: Ant: 0.5% Obs: -1.8% Esp: -1.8%</p> <p>Rusia Ingreso disponible real Feb: Ant: 0.0% Obs: 4.4% Esp: -0.1%</p> <p>Rusia Tasa de desempleo Feb: Ant: 5.2% Obs: 5.0% Esp: 5.2%</p> <p>Brasil Confianza industrial CNI Mar: Ant: 58.8 Obs: 59.0</p>	<p>Eurozona Markit PMI Composite Mar P: Ant: 57.1 Obs: 55.3 Esp: 56.8</p> <p>Alemania Markit/BME Composite PMI Mar P: Ant: 57.6 Obs: 55.4 Esp: 57.0</p> <p>Francia Confianza empresarial Mar: Ant: 109 Obs: 109 Esp: 109</p> <p>Estados Unidos Markit PMI Composite EEUU Mar P: Ant: 55.8 Obs: 54.3</p> <p>Estados Unidos Actividad de fab por el Fed en Kansas City Mar: Ant: 17 Obs: 17 Esp: 17</p> <p>Colombia Confianza de comercio al por menor Feb: Ant: 21.8 Obs: 20.5</p> <p>Colombia Confianza industrial Feb: Ant: 0.0 Obs: 1.9</p> <p>Colombia Índice de actividad económica SA YoY Jan: Ant: 1.3% Obs: 2.2% Esp: 1.9%</p>	<p>Estados Unidos Ventas viviendas nuevas Feb: Ant: 593k Obs: 618k Esp: 620k</p> <p>Canadá IPC YoY Feb: Ant: 1.7% Obs: 2.2% Esp: 1.9%</p> <p>Canadá Ventas al por menor MoM Jan: Ant: -0.8% Obs: 0.3% Esp: 1.1%</p> <p>Canadá Ventas al por menor sin autos MoM Jan: Ant: -1.8% Obs: 0.9% Esp: 0.8%</p> <p>Brasil FGV Confianza del consumidor Mar: Ant: 87.4 Obs: 92.0</p> <p>Brasil Balanza cuenta corriente Feb: Ant: -\$4310m Obs: \$283m Esp: \$500m</p> <p>México Actividad económica IGAE YoY Jan: Ant: 1.14% Obs: 2.15% Esp: 2.00%</p> <p>Chile IPP MoM Feb: Ant: -0.6% Obs: -0.8%</p>

b. Semana actual

LUNES 26 Mar	MARTE 27 Mar	MIÉROLES 28 Mar	JUEVES 29 Mar	VIERNES 30 Mar
<p>Francia PIB QoQ 4Q F: Ant: 0.6% Esp: 0.6%</p> <p>Francia PIB YoY 4Q F: Ant: 2.5% Esp: 2.5%</p> <p>Estados Unidos Actividad manuf Fed Dallas Mar: Ant: 37.2 Esp: 33.5</p> <p>Canadá Confianza Nanos de Bloomberg 44986: Ant: 56.2</p> <p>México Ventas al por menor MoM Jan: Ant: -0.5%</p> <p>México Ventas al por menor YoY Jan: Ant: -2.0%</p>	<p>Eurozona Confianza económica Mar: Ant: 114.1 Esp: 113.4</p> <p>Eurozona Confianza industrial Mar: Ant: 8.0 Esp: 7.0</p> <p>Eurozona Confianza del consumidor Mar F: Ant: 0.1 Esp: 0.1</p> <p>Italia Índice confianza consumidor Mar: Ant: 115.6 Esp: 115.0</p> <p>España IPC YoY Mar P: Ant: 1.1% Esp: 1.4%</p> <p>Estados Unidos S&P CoreLogic CS 20- City YoY NSA Jan: Ant: 6.30% Esp: 6.10%</p> <p>Estados Unidos Índice manufacturero Richmond Mar: Ant: 28 Esp: 22</p> <p>México Unemployment Rate SA Feb: Ant: 3.36% Esp: 3.30%</p> <p>México Unemployment Rate NSA Feb: Ant: 3.39% Esp: 3.22%</p>	<p>Alemania GfK confianza del consumidor Apr: Ant: 10.8 Esp: 10.7</p> <p>Reino Unido GfK confianza del consumidor Mar: Ant: -10 Esp: -10</p> <p>Francia Confianza del consumidor Mar: Ant: 100 Esp: 100</p> <p>España Ventas al por menor YoY Feb: Ant: 2.5%</p> <p>Estados Unidos Inventarios al por mayor MoM Feb P: Ant: 0.8%</p> <p>Estados Unidos Inventarios minoristas MoM Feb: Ant: 0.8%</p> <p>Japón Ventas al por menor MoM Feb: Ant: -1.8% Esp: 0.6%</p> <p>Japón Comercio al por menor (YoY) Feb: Ant: 1.6% Esp: 1.7%</p> <p>Brasil Deuda neta como % del PIB Feb: Ant: 51.8%</p> <p>Colombia Tasa de desempleo nacional Feb: Ant: 11.8%</p> <p>Colombia Desempleo urbano Feb: Ant: 13.4%</p>	<p>Alemania IPC YoY Mar P: Ant: 1.4% Esp: 1.7%</p> <p>Reino Unido PIB YoY 4Q F: Ant: 1.4% Esp: 1.4%</p> <p>Reino Unido Inversión de negocios total YoY 4Q F: Ant: 2.1% Esp: 2.1%</p> <p>Estados Unidos Ingresos personales Feb: Ant: 0.4% Esp: 0.4%</p> <p>Estados Unidos U. of Mich. Sentiment Mar F: Ant: 102.0 Esp: 102.0</p> <p>Japón Producción industrial YoY Feb P: Ant: 2.5% Esp: 2.3%</p> <p>Canadá PIB YoY Jan: Ant: 3.3% Esp: 2.9%</p> <p>Brasil Tasa de desempleo nacional Feb: Ant: 12.2% Esp: 12.5%</p> <p>Chile Producción manufacturera YoY Feb: Ant: 5.7% Esp: 4.6%</p> <p>Chile Tasa de desempleo Feb: Ant: 6.5% Esp: 6.7%</p>	<p>Francia IPP YoY Feb: Ant: 0.9%</p> <p>Francia Gasto de consumo YoY Feb: Ant: -1.9% Esp: 1.9%</p> <p>Francia IPC YoY Mar P: Ant: 1.2% Esp: 1.4%</p> <p>Italia IPC UE armonizado YoY Mar P: Ant: 0.5% Esp: 0.8%</p> <p>China PMI no de fabricación Mar: Ant: 54.4</p> <p>China Composite PMI Mar: Ant: 52.9</p> <p>Japón Permisos de construcción YoY Feb: Ant: -13.2% Esp: -4.2%</p> <p>Japón Producción de vehículos YoY Feb: Ant: -3.8%</p> <p>Rusia Balanza cuenta corriente 4Q F: Ant: 17800m</p>

ANEXO 1: OPERACIONES DE MERCADO ABIERTO

Cuadro 1

Saldos Contables de OMAS del Banco de la República			
Cifras en miles de millones de pesos			
	31-ene-18	28-feb-18	Diferencia Mes Anterior
I. Operaciones Definitivas 1/	11,546.1	11,574.6	-28.5
A. Tes clase A	0	0	0.0
B. Tes clase B	11,546.1	11,574.6	-28.5
C. TES ley 546	0	0	0.0
D. Títulos Fogafin	0	0	0.0
Títulos Hipotecarios Clase A	0	0	0.0
Títulos Hipotecarios Clase B	0	0	0.0
Títulos Hipotecarios Clase C	0	0	0.0
Títulos Capitalización Banca Pública	0	0	0.0
II. Operaciones Transitorias	8,550	5,430	3,120.1
E. Expansión transitoria	8,550	5,430	3,120.1
Repos a 1 día	8,550	5,430	3,120.1
Repos a 7 días	0	0	0.0
Repos a 60 días	0	0	0.0
Repos a 90 días	0	0	0.0
Repos a 120 días	0	0	0.0
F. Contracción transitoria	0	0	0.0
Repo reversa	0	0	0.0
Total (I + II)	20,096	17,004	3,091.6

Fuente: Banco de la República

1/. Corresponde al valor presente de los saldos de los títulos en el portafolio del BR valorados a tasas de mercado.

Cuadro 2

Total saldo de operaciones de mercado abierto por plazos al vencimiento al 23-mar-2018
Montos en miles de millones

	PLAZO					TOTAL	VARIACION	
	3	Total general	8	14	32		SEMANAL	AÑO CORRIDO
DEPÓSITOS CONTRACCION	111.49	0.00	0.00	0.00	0.00	111.49	60.68	108.49
SUBASTA	0.00	0.00	0.00	0.00	0.00	0.00	0.00	0.00
VENTANILLA	111.49	0.00	0.00	0.00	0.00	111.49	60.68	-241.14
REPOS EXPANSION (REPO B.R.)	1,773.18	0.00	0.00	0.00	0.00	1,773.180	503.60	-5,134.42
SUBASTA	1,773.18	0.00	0.00	0.00	0.00	1,773.18	503.60	-5,134.42
VENTANILLA	0.00	0.00	0.00	0.00	0.00	0.00	0.00	0.00
OVERNIGHT	0.00	0.00	0.00	0.00	0.00	0.00	0.00	0.00
APOYO TRANSITORIO	0.00	0.00	0.00	0.00	0.00	0.00	0.00	0.00
SUBASTA						0.00	0.00	0.00
VENTANILLA						0.00	0.00	0.00

Fuente: DFV

Cuadro 3

Banco de la República Sección Mesa de Dinero MILES DE MILLONES DE \$													
COMPOSICION DEL SALDO DE LAS OPERACIONES DE MERCADO ABIERTO													
FECHA	OPERACIONES DE CONTRACCIÓN			OPERACIONES DE EXPANSIÓN				OPERACIONES DEFINITIVAS			TOTAL OMAS		
	SUBASTA	VENTANILLA	SALDO	REPOS ENTIDADES FINANCIERAS				SALDO POSICIÓN NETA TES B	CAMBIO EN POSICIÓN NETA (COMPRAS DEF. - VENCIMIENTOS)	SALDO	Δ SEMANAL		
				SUBASTA	VENTANILLA	OVERNIGHT	SALDO				ABS.	%	
06/01/2017	0.00	69.51	69.51	3821.05	0.00	0.00	3821.05	2186.26	0.00	-5937.80	1,978	-709.3%	
13/01/2017	0.00	41.48	41.48	2419.30	0.00	0.00	2419.30	2186.26	0.00	-4564.07	1,374	-30.6%	
20/01/2017	0.00	62.20	62.20	3728.75	2.50	0.42	3731.67	2186.26	0.00	-5855.73	(1,292)	-194.0%	
27/01/2017	0.00	463.27	463.27	2985.48	150.00	20.68	3156.16	2086.33	-99.92	-4779.22	1,077	-183.3%	
03/02/2017	0.00	52.67	52.67	4835.25	12.00	0.40	4847.65	2086.33	0.00	-6881.31	(2,102)	-295.3%	
10/02/2017	0.00	32.12	32.12	5959.30	70.00	0.68	6029.98	2086.33	0.00	-8084.19	(1,203)	-42.8%	
17/02/2017	0.00	39.09	39.09	6640.57	0.00	1.08	6641.65	2086.33	0.00	-8688.89	(605)	-49.7%	
24/02/2017	0.00	77.24	77.24	1859.28	0.00	1.10	1860.38	2086.33	0.00	-3869.47	4,819	-897.0%	
03/03/2017	0.00	50.65	50.65	3896.09	0.00	1.30	3897.39	2086.33	0.00	-5933.08	(2,064)	-142.8%	
10/03/2017	0.00	57.87	57.87	3996.84	10.00	0.00	4006.84	2084.16	-2.17	-6033.13	(100)	-95.2%	
17/03/2017	0.00	83.58	83.58	2861.37	8.50	0.35	2870.22	1809.16	-275.00	-4595.80	1,437	-1536.6%	
24/03/2017	0.00	353.53	353.53	3642.86	0.00	21.65	3664.51	1809.16	0.00	-5120.14	(524)	-136.5%	
31/03/2017	0.00	135.40	135.40	6319.73	0.00	1.37	6321.10	1806.97	-2.19	-7992.68	(2,873)	447.8%	
07/04/2017	0.00	49.04	49.04	2725.66	0.00	1.44	2727.10	1806.97	0.00	-4485.02	3,508	-222.1%	
12/04/2017	0.00	29.87	29.87	3520.30	0.00	1.44	3521.73	1806.97	0.00	-5298.84	(814)	-123.2%	
21/04/2017	0.00	15.54	15.54	2467.27	0.00	1.21	2468.48	1804.29	-2.68	-4257.23	1,042	-228.0%	
28/04/2017	0.00	26.57	26.57	5280.65	40.00	1.06	5321.71	1801.93	-2.36	-7097.07	(2,840)	-372.6%	
05/05/2017	0.00	30.74	30.74	7212.63	15.00	1.34	7228.97	1747.08	-54.85	-8945.31	(1,848)	-34.9%	
12/05/2017	0.00	32.27	32.27	7259.52	0.00	1.34	7260.86	1745.41	-1.67	-8974.00	(29)	-98.4%	
19/05/2017	0.00	36.53	36.53	6317.98	4.00	1.09	6323.07	1792.61	47.20	-8079.15	895	-3218.5%	
26/05/2017	0.00	12.59	12.59	6736.15	10.00	1.37	6747.52	1792.61	0.00	-8527.55	(448)	-150.1%	
02/06/2017	0.00	6.67	6.67	6630.47	0.00	1.40	6631.87	1792.61	0.00	-8417.81	110	-124.5%	
09/06/2017	0.00	63.05	63.05	2422.56	0.00	1.38	2423.94	1792.61	0.00	-4153.50	4,264	3786.0%	
16/06/2017	0.00	56.97	56.97	4980.60	0.00	0.00	4980.60	1792.61	0.00	-6716.24	(2,563)	-160.1%	
23/06/2017	0.00	70.76	70.76	4696.60	0.00	1.43	4698.03	1792.61	0.00	-6419.88	296	-111.6%	
30/06/2017	0.00	84.73	84.73	5326.59	150.20	1.43	5478.22	1792.61	0.00	-7186.10	(766)	-358.5%	
07/07/2017	0.00	42.24	42.24	5730.19	0.00	1.43	5731.62	1792.61	0.00	-7482.00	(296)	-61.4%	
14/07/2017	0.00	94.49	94.49	5414.76	0.00	5.03	5419.79	1792.61	0.00	-7117.91	364	-223.0%	
21/07/2017	0.00	22.01	22.01	6372.66	0.00	1.43	6374.09	1792.61	0.00	-8144.70	(1,027)	-382.0%	
28/07/2017	0.00	110.63	110.63	3931.27	170.00	275.00	4376.27	1792.61	0.00	-6058.26	2,086	-303.2%	
04/08/2017	0.00	39.86	39.86	4948.96	0.00	0.00	4948.96	1792.61	0.00	-6701.71	(643)	-130.8%	
11/08/2017	0.00	46.06	46.06	6507.36	85.00	0.00	6592.36	1792.61	0.00	-8338.91	(1,637)	154.4%	
18/08/2017	0.00	39.88	39.88	9546.20	0.00	0.00	9546.20	1792.61	0.00	-11298.94	(2,960)	80.8%	
25/08/2017	0.00	50.39	50.39	9359.57	0.00	100.00	9459.57	1792.61	0.00	-11201.80	97	-103.3%	
01/09/2017	0.00	26.79	26.79	9229.86	0.00	0.00	9229.86	1792.61	0.00	-10995.68	206	112.2%	
08/09/2017	0.00	157.09	157.09	8060.00	3.00	0.00	8063.00	1792.61	0.00	-9698.52	1,297	529.3%	
15/09/2017	0.00	62.92	62.92	4846.56	0.00	0.50	4847.06	1792.61	0.00	-6576.76	3,122	140.7%	
22/09/2017	0.00	58.15	58.15	4766.11	0.00	0.00	4766.11	1792.61	0.00	-6500.58	76	-97.6%	
29/09/2017	0.00	60.62	60.62	10145.03	0.00	0.00	10145.03	1792.61	0.00	-11877.03	(5,376)	-7157.5%	
06/10/2017	0.00	58.89	58.89	8303.46	0.00	0.00	8303.46	1792.61	0.00	-10037.18	1,840	-134.2%	
13/10/2017	0.00	53.56	53.56	9319.08	13.10	3.50	9335.68	1792.61	0.00	-11074.73	(1,038)	-156.4%	
20/10/2017	0.00	40.04	40.04	10364.72	0.00	0.00	10364.72	1792.61	0.00	-12117.29	(1,043)	0.5%	
27/10/2017	0.00	114.90	114.90	9244.12	0.00	0.00	9244.12	1792.61	0.00	-10921.84	1,195	-214.7%	
03/11/2017	0.00	64.60	64.60	9576.39	0.00	2.10	9578.49	1792.61	0.00	-11306.50	(385)	-132.2%	
10/11/2017	0.00	75.96	75.96	8801.70	0.00	200.00	9001.70	1792.61	0.00	-10718.36	588	-252.9%	
17/11/2017	0.00	42.32	42.32	10500.00	0.00	0.00	10500.00	1792.61	0.00	-12250.30	(1,532)	-360.5%	
24/11/2017	0.00	230.80	230.80	8894.76	2.50	0.00	8897.26	1792.61	0.00	-10459.08	1,791	-216.9%	
01/12/2017	0.00	324.58	324.58	6321.54	100.00	0.00	6421.54	1792.61	0.00	-7889.58	2,569	43.4%	
08/12/2017	0.00	281.23	281.23	7510.28	0.00	0.00	7510.28	1792.61	0.00	-9021.67	(1,132)	-144.1%	
15/12/2017	0.00	266.16	266.16	3085.18	103.45	0.00	3188.63	1792.61	0.00	-4715.08	4,307	-480.4%	
22/12/2017	0.00	106.31	106.31	2662.65	3.50	0.00	2666.15	1792.61	0.00	-4352.45	363	-91.6%	
29/12/2017	0.00	278.20	278.20	3973.69	200.00	0.00	4173.69	1792.61	0.00	-5688.11	(1,336)	-468.3%	
05/01/2018	0.00	19.95	19.95	3401.55	0.00	0.00	3401.55	1792.61	0.00	-5174.22	514	-138.5%	
12/01/2018	0.00	35.41	35.41	3096.07	0.00	0.00	3096.07	1792.61	0.00	-4853.27	321	-37.5%	
19/01/2018	0.00	56.99	56.99	4042.57	1.00	0.00	4043.57	1792.61	0.00	-5779.19	(926)	-388.5%	
26/01/2018	0.00	219.65	219.65	4129.94	125.00	0.00	4254.94	1792.61	0.00	-5827.90	(49)	-94.7%	
02/02/2018	0.00	17.76	17.76	9043.60	0.00	0.00	9043.60	1792.61	0.00	-10818.46	(4,991)	10145.4%	
09/02/2018	0.00	132.16	132.16	6232.00	0.00	0.00	6232.00	1792.61	0.00	-7892.46	2,926	-158.6%	
16/02/2018	0.00	64.07	64.07	5264.26	0.00	0.00	5264.26	1792.61	0.00	-6992.81	900	-69.3%	
23/02/2018	0.00	651.41	651.41	3932.58	0.00	0.00	3932.58	1792.61	0.00	-5073.79	1,919	113.3%	
02/03/2018	0.00	59.97	59.97	3097.72	0.00	0.00	3097.72	1792.61	0.00	-4830.36	243	-87.3%	
09/03/2018	0.00	101.73	101.73	795.28	0.00	0.00	795.28	1792.61	0.00	-2486.17	2,344	863.0%	
16/03/2018	0.00	50.81	50.81	1269.58	0.00	0.00	1269.58	1792.61	0.00	-3011.38	(525)	-122.4%	

Montos en miles de millones

1. Expansión Transitoria (millones de pesos \$)

Tipo	Plazo	DIA	CUPO	APROBADAS								
				PRESENTADAS			APROBADAS		EXCESO		VARIACION SEMANAL	
				MONTO	MINIMA	MAXIMA	MONTO	TASA *	DEMANDA	ABSOLUTA	(%)	
Subasta	1 Día	lunes, 12 de mar 2018	4,800,000	5,005,500	4.50%	5.50%	4,800,000	4.50%	205,501	0	0.00%	
		martes, 13 de mar 2018	4,800,000	2,153,980	4.50%	5.50%	2,153,980	4.50%	0	0	0.00%	
		miércoles, 14 de mar 2018	3,500,000	2,221,590	4.50%	5.50%	2,221,590	4.50%	0	0	0.00%	
		jueves, 15 de mar 2018	3,500,000	1,852,640	4.50%	5.50%	1,852,640	4.50%	0	0	0.00%	
		viernes, 16 de mar 2018	3,500,000	1,269,580	4.50%	5.50%	1,269,580	4.50%	0	0	0.00%	
TOTAL			20,100,000	12,503,290			12,297,790	4.50%	205,501	12,297,789.50	0.00	
Ventanilla	1 Día	lunes, 12 de mar 2018							0	0	0.00%	
		martes, 13 de mar 2018	0	550,000	5.50%	5.50%	550,000	5.50%	0	0	0.00%	
		miércoles, 14 de mar 2018							0	0	0.00%	
		jueves, 15 de mar 2018							0	0	0.00%	
		viernes, 16 de mar 2018							0	0	0.00%	
TOTAL			0	550,000			550,000	5.50%	0	550,000.00	0.00	
Overnight Faltante de Compensación	1 Día	lunes, 12 de mar 2018							0	0	0.00%	
		martes, 13 de mar 2018							0	0	0.00%	
		miércoles, 14 de mar 2018							0	0	0.00%	
		jueves, 15 de mar 2018							0	0	0.00%	
		viernes, 16 de mar 2018							0	0	0.00%	
TOTAL			0	0			0	0.00%	0	0.00	0.00	
Overnight por Intrada	1 Día	lunes, 12 de mar 2018							0	0	0.00%	
		martes, 13 de mar 2018	0	50,000	6.50%	6.50%	50,000	6.50%	0	0	0.00%	
		miércoles, 14 de mar 2018	0	4,400	6.50%	6.50%	4,400	6.50%	0	0	0.00%	
		jueves, 15 de mar 2018							0	0	0.00%	
		viernes, 16 de mar 2018							0	0	0.00%	
TOTAL			0	54,400			54,400	6.50%	0	54,400.00	0.00	
Subasta	7 Días	lunes, 12 de mar 2018							0	0	0.00%	
		martes, 13 de mar 2018							0	0	0.00%	
		miércoles, 14 de mar 2018							0	0	0.00%	
		jueves, 15 de mar 2018							0	0	0.00%	
		viernes, 16 de mar 2018							0	0	0.00%	
TOTAL			0	0			0	0.00%	0	0.00	0.00	
Subasta	14 Días	lunes, 12 de mar 2018							0	0	0.00%	
		martes, 13 de mar 2018							0	0	0.00%	
		miércoles, 14 de mar 2018							0	0	0.00%	
		jueves, 15 de mar 2018							0	0	0.00%	
		viernes, 16 de mar 2018							0	0	0.00%	
TOTAL			0	0			0	0.00%	0	0.00	0.00	
Subasta	30 Días	TOTAL										
		0	0			0	0.00%	0	0.00	0.00		
Subasta	120 Días	TOTAL										
		0	0			0	0.00%	0	0.00	0.00		
Ventanilla	14 Días	TOTAL										
		0	0.00	0.00		0	0.00%	0	0.00	0.00		
TOTAL			13,107,690.00	0.00	0.00	0	0.00%	0	0.00	0.00		

2. Contracción Transitoria (millones de pesos \$)

Tipo	Plazo	DIA	CUPO	APROBADAS								
				PRESENTADAS			APROBADAS		EXCESO		VARIACION SEMANAL	
				MONTO	MINIMO	MAXIMO	MONTO	CORTE *	DEMANDA	ABSOLUTA	(%)	
Ventanilla	1 Día	lunes, 12 de mar 2018	0	170,458	3.50%	3.50%	170,458	3.50%	0	0	0.00%	
		martes, 13 de mar 2018	0	122,883	3.50%	3.50%	122,883	3.50%	0	0	0.00%	
		miércoles, 14 de mar 2018	0	209,286	3.50%	3.50%	209,286	3.50%	0	0	0.00%	
		jueves, 15 de mar 2018	0	179,313	3.50%	3.50%	179,313	3.50%	0	0	0.00%	
		viernes, 16 de mar 2018	0	50,813	3.50%	3.50%	50,813	3.50%	0	0	0.00%	
TOTAL			0	732,753			732,753		0	732,753.00	0.00	
Subasta	7 Días	lunes, 12 de mar 2018							0	0	0.00%	
		martes, 13 de mar 2018							0	0	0.00%	
		miércoles, 14 de mar 2018							0	0	0.00%	
		jueves, 15 de mar 2018							0	0	0.00%	
		viernes, 16 de mar 2018							0	0	0.00%	
TOTAL			0	0			0	0.00%	0	0.00	0.00	
Subasta	14 Días	lunes, 12 de mar 2018							0	0	0.00%	
		martes, 13 de mar 2018							0	0	0.00%	
		miércoles, 14 de mar 2018							0	0	0.00%	
		jueves, 15 de mar 2018							0	0	0.00%	
		viernes, 16 de mar 2018							0	0	0.00%	
TOTAL			0	0			0	0.00%	0	0.00	0.00	
Subasta	30 Días	TOTAL										
		0	0			0	0.00%	0	0.00	0.00		
Subasta	62 Días	TOTAL										
		0	0			0	0.00%	0	0.00	0.00		
Subasta	90 Días	TOTAL										
		0	0			0	0.00%	0	0.00	0.00		
TOTAL			0	732,753.00			732,753.00		0	0.00	0.00	

* Tasa Efectiva anual

Fuente: DFV, DODM

ANEXO 2: AGREGADOS MONETARIOS

CUADRO 5
M3 PÚBLICO Y PRIVADO ¹
(Miles de millones de pesos)

	diciembre			marzo			junio			septiembre			diciembre		
	2015	2016	%	2016	2017	%	2016	2017	%	2016	2017	%	2016	2017	%
M3 Privado	368,206	395,365	7.4	370,971	391,717	5.6	372,361	398,892	7.1	376,733	396,341	5.2	395,365	420,629	6.4
Efectivo	53,928	55,542	3.0	48,678	48,789	0.2	48,432	49,237	1.7	47,740	50,324	5.4	55,542	59,852	7.8
PSE	314,278	339,823	8.1	322,293	342,928	6.4	323,928	349,655	7.9	328,993	346,017	5.2	339,823	360,777	6.2
Ctas. Ctes.	38,844	36,148	-6.9	36,437	34,258	-6.0	32,528	34,655	6.5	31,612	32,725	3.5	36,148	38,417	6.3
CDT	114,727	144,698	26.1	124,999	151,771	21.4	138,296	151,079	9.2	147,880	152,256	3.0	144,698	152,432	5.3
Ahorro	136,588	131,554	-3.7	136,584	129,194	-5.4	128,897	135,526	5.1	123,854	132,433	6.9	131,554	138,707	5.4
Otros	24,118	27,423	13.7	24,273	27,704	14.1	24,208	28,395	17.3	25,647	28,604	11.5	27,423	31,221	13.9
M3 Público	46,295	49,782	7.5	49,359	53,825	9.0	52,385	53,287	1.7	52,045	55,574	6.8	49,782	57,125	14.8
Ctas. Ctes.	10,442	10,153	-2.8	10,743	10,439	-2.8	10,975	9,310	-15.2	10,236	9,891	-3.4	10,153	10,098	-0.5
CDT	6,033	5,884	-2.5	5,561	7,046	26.7	6,335	9,590	51.4	6,299	9,686	53.8	5,884	7,416	26.1
Ahorro	19,784	24,014	21.4	24,661	27,453	11.3	26,688	25,911	-2.9	26,922	27,120	0.7	24,014	29,686	23.6
Fiduciarios	5,578	5,920	6.1	5,948	6,477	8.9	5,942	6,157	3.6	6,432	6,561	2.0	5,920	6,050	2.2
Otros	4,458	3,812	-14.5	2,446	2,410	-1.4	2,445	2,318	-5.2	2,156	2,316	7.4	3,812	3,875	1.6
M3 Total	414,501	445,147	7.4	420,330	445,542	6.0	424,746	452,178	6.5	428,778	451,915	5.4	445,147	477,753	7.3

CARTERA PÚBLICA Y PRIVADA ²
(Miles de millones de pesos)

Cartera Bruta	342,073	399,182	16.7	373,775	403,884	8.1	385,189	413,231	7.3	390,895	417,567	6.8	399,182	423,667	6.1
Pública	15,552	16,594	6.7	18,289	16,469	-10.0	12,795	16,011	25.1	17,530	16,032	8.5	16,594	16,777	1.1
Privada	326,521	382,588	17.2	355,486	387,415	9.0	372,394	397,220	6.7	373,366	401,535	7.5	382,588	406,890	6.4

¹ Variación anual. A partir de entrada en vigencia de las NIIF en enero de 2015, las variaciones con respecto a los datos del 2014 tienen un efecto estadístico por cambios de metodología.

² Variación anual - para la cartera pública y privada, incluye Leasing Financiero

Fuentes: Banco de la República, cálculos con información de Balances y del formato 338 de la Superintendencia Financiera.

CUADRO 6
Portafolio Financiero del Sector Real en ml
(Miles de Millones de pesos)

AÑO	MES	TOTAL SECTOR REAL								
		TOTAL			SECTOR PUBLICO			SECTOR PRIVADO ¹		
		M3	TES	M3 + TES	M3	TES	TOTAL	M3	TES	TOTAL
2006	diciembre	132,740.1	64,184.7	196,924.8	23,061.2	30,872.4	53,933.6	109,678.9	33,312.3	142,991.2
2007	diciembre	156,820.1	71,221.9	228,041.9	24,129.7	31,221.9	55,351.6	132,690.4	40,000.0	172,690.4
2008	diciembre	183,455.2	82,331.7	265,787.0	29,448.4	36,925.8	66,374.2	154,006.8	45,405.9	199,412.7
2009	diciembre	197,491.3	86,560.0	284,051.3	30,180.5	36,444.8	66,625.3	167,310.7	50,115.2	217,425.9
2010	diciembre	219,828.3	101,942.8	321,771.1	33,088.8	40,159.4	73,248.2	186,739.5	61,783.5	248,523.0
2011	diciembre	259,929.7	110,967.9	370,897.6	37,698.6	42,480.6	80,179.2	222,231.1	68,487.3	290,718.4
2012	diciembre	300,208.6	113,374.9	413,583.5	43,024.8	41,748.0	84,772.8	257,183.8	71,626.9	328,810.7
2013	diciembre	341,304.2	128,429.9	469,734.1	51,428.4	45,315.1	96,743.5	289,875.8	83,114.8	372,990.6
2014	diciembre	371,418.5	146,828.4	518,246.9	52,573.7	44,626.8	97,200.5	318,844.8	102,201.5	421,046.4
2015	diciembre	414,501.0	157,017.5	571,518.4	46,294.7	45,977.4	92,272.1	368,206.3	111,040.0	479,246.3
2016	enero	413,551.3	157,155.3	570,706.5	48,802.3	46,293.9	95,096.1	364,749.0	110,861.4	475,610.4
	febrero	419,307.0	158,163.4	577,470.4	48,905.2	46,676.2	95,581.5	370,401.7	111,487.2	481,889.0
	marzo	420,329.9	156,986.4	577,316.3	49,358.9	42,308.3	91,667.2	370,971.0	114,678.1	485,649.1
	abril	421,230.0	161,122.4	582,352.4	52,657.6	42,838.4	95,496.0	368,572.4	118,284.0	486,856.4
	mayo	419,871.2	165,509.6	585,380.7	52,051.5	44,379.2	96,430.7	367,819.7	121,130.4	488,950.1
	junio	424,745.7	167,483.3	592,229.0	52,385.1	45,933.2	98,318.3	372,360.6	121,550.1	493,910.7
	julio	429,005.2	172,835.5	601,840.7	53,400.9	46,836.3	100,237.2	375,604.3	125,999.2	501,603.5
	agosto	424,795.2	175,294.2	600,089.4	52,396.4	44,745.1	97,141.5	372,398.7	130,549.1	502,947.8
	septiembre	428,778.0	179,573.9	608,351.9	52,044.6	46,385.6	98,430.2	376,733.5	133,188.3	509,921.7
	octubre	431,093.0	181,926.6	613,019.7	52,672.3	47,850.3	100,522.6	378,420.7	134,076.4	512,497.1
	noviembre	440,835.8	184,214.1	625,049.9	53,785.0	47,376.0	101,161.1	387,050.7	136,838.1	523,888.8
	diciembre	445,146.6	184,070.6	629,217.2	49,781.5	45,519.2	95,300.7	395,365.1	138,551.4	533,916.5
2017	enero	442,210.1	185,906.3	628,116.4	51,900.6	44,900.9	96,801.6	390,309.4	141,005.4	531,314.8
	febrero	445,437.3	188,937.0	634,374.3	52,726.0	43,931.0	96,657.0	392,711.3	145,006.0	537,717.4
	marzo	445,542.1	192,877.4	638,419.5	53,825.3	44,071.8	97,897.1	391,716.8	148,805.6	540,522.4
	abril	449,811.7	198,056.6	647,868.2	55,749.1	47,522.2	103,271.3	394,062.6	150,534.4	544,597.0
	mayo	445,447.4	197,473.0	642,920.5	50,611.2	45,237.5	95,848.7	394,836.2	152,235.5	547,071.8
	junio	452,178.4	195,949.5	648,127.9	53,286.8	45,292.0	98,578.8	398,891.6	150,657.5	549,549.1
	julio	454,904.9	196,264.4	651,169.3	54,411.5	45,632.4	100,043.9	400,493.4	150,631.9	551,125.3
	agosto	452,643.5	198,805.3	651,448.8	53,355.6	44,730.6	98,086.2	399,287.9	154,074.7	553,362.5
	septiembre	451,915.2	200,164.9	652,080.0	55,574.4	45,898.9	101,473.3	396,340.8	154,265.9	550,606.7
	octubre	455,494.7	198,761.2	654,255.9	58,568.5	43,432.0	102,000.5	396,926.2	155,329.2	552,255.4
	noviembre	464,913.0	199,054.8	663,967.9	58,815.3	43,281.4	102,096.7	406,097.7	155,773.4	561,871.2
	diciembre	477,753.3	198,563.0	676,316.3	57,124.8	42,602.0	99,726.8	420,628.5	155,961.0	576,589.5

Portafolio Financiero del Sector Real en ml
(% Variaciones)

AÑO	MES	TOTAL SECTOR REAL								
		TOTAL			SECTOR PUBLICO			SECTOR PRIVADO ¹		
		M3	TES	M3 + TES	M3	TES	TOTAL	M3	TES	TOTAL
2007	diciembre	18.1%	11.0%	15.8%	4.6%	1.1%	2.6%	21.0%	20.1%	20.8%
2008	diciembre	17.0%	15.6%	16.6%	22.0%	18.3%	19.9%	16.1%	13.5%	15.5%
2009	diciembre	7.7%	5.1%	6.9%	2.5%	-1.3%	0.4%	8.6%	10.4%	9.0%
2010	diciembre	11.3%	17.8%	13.3%	9.6%	10.2%	9.9%	11.6%	23.3%	14.3%
2011	diciembre	18.2%	8.9%	15.3%	13.9%	5.8%	9.5%	19.0%	10.9%	17.0%
2012	diciembre	15.5%	2.2%	11.5%	14.1%	-1.7%	5.7%	15.7%	4.6%	13.1%
2013	diciembre	13.7%	13.3%	13.6%	19.5%	8.5%	14.1%	12.7%	16.0%	13.4%
2014	diciembre	8.8%	14.3%	10.3%	2.2%	-1.5%	0.5%	10.0%	23.0%	12.9%
2015	diciembre	11.6%	6.9%	10.3%	-11.9%	3.0%	-5.1%	15.5%	8.6%	13.8%
2016	enero	11.9%	4.9%	9.9%	-7.4%	7.5%	-0.7%	15.2%	3.9%	12.3%
	febrero	11.0%	5.8%	9.5%	-8.7%	9.8%	-0.5%	14.2%	4.2%	11.7%
	marzo	10.8%	3.4%	8.7%	-12.3%	-2.6%	-8.1%	14.8%	5.8%	12.6%
	abril	11.7%	4.0%	9.4%	-8.3%	-2.8%	-5.9%	15.2%	6.7%	13.0%
	mayo	10.0%	3.6%	8.1%	-6.1%	-9.4%	-7.6%	12.7%	9.3%	11.8%
	junio	10.1%	3.9%	8.3%	-7.8%	-10.5%	-9.1%	13.2%	10.7%	12.6%
	julio	9.9%	7.2%	9.1%	-7.5%	-5.1%	-6.4%	12.9%	12.6%	12.8%
	agosto	7.2%	7.2%	7.2%	-9.5%	-14.4%	-11.8%	10.0%	17.4%	11.9%
	septiembre	8.7%	7.9%	8.5%	-4.1%	-10.1%	-7.0%	10.7%	16.0%	12.1%
	octubre	6.9%	15.4%	9.3%	-2.8%	0.8%	-1.1%	8.4%	21.6%	11.6%
	noviembre	8.6%	17.3%	11.0%	1.2%	0.3%	0.7%	9.8%	24.6%	13.3%
	diciembre	7.4%	17.2%	10.1%	7.5%	-1.0%	3.3%	7.4%	24.8%	11.4%
2017	enero	6.9%	18.3%	10.1%	6.3%	-3.0%	1.8%	7.0%	27.2%	11.7%
	febrero	6.2%	19.5%	9.9%	7.8%	-5.9%	1.1%	6.0%	30.1%	11.6%
	marzo	6.0%	22.9%	10.6%	9.0%	4.2%	6.8%	5.6%	29.8%	11.3%
	abril	6.8%	22.9%	11.3%	5.9%	10.9%	8.1%	6.9%	27.3%	11.9%
	mayo	6.1%	19.3%	9.8%	-2.8%	1.9%	-0.6%	7.3%	25.7%	11.9%
	junio	6.5%	17.0%	9.4%	1.7%	-1.4%	0.3%	7.1%	23.9%	11.3%
	julio	6.0%	13.6%	8.2%	1.9%	-2.6%	-0.2%	6.6%	19.5%	9.9%
	agosto	6.6%	13.4%	8.6%	1.8%	0.0%	1.0%	7.2%	18.0%	10.0%
	septiembre	5.4%	11.5%	7.2%	6.8%	-1.0%	3.1%	5.2%	15.8%	8.0%
	octubre	5.7%	9.3%	6.7%	11.2%	-9.2%	1.5%	4.9%	15.9%	7.8%
	noviembre	5.5%	8.1%	6.2%	9.4%	-8.6%	0.9%	4.9%	13.8%	7.3%
	diciembre	7.3%	7.9%	7.5%	14.8%	-6.4%	4.6%	6.4%	12.6%	8.0%

¹No incluye los TES del sector financiero

Fuente: cálculos DTIE con base en DFV, Banco de la República.

ANEXO 3: CARTERA

CUADRO 1

Evolucion de la Cartera Bruta Total¹

Semana	Fecha	Cartera M/L MM\$			Cartera M/E en pesos MM\$			Cartera Total 1/ MM\$			Cartera M/E en US\$/ (Millones)		
		2017	2018	Var. % Anual	2017	2018	Var. % Anual	2017	2018	Var. % Anual	2017	2018	Var. % Anual
1	ene-05	380,350.0	407,612.0	7.2	21,326.4	19,229.4	-9.8	401,676.3	426,841.3	6.3	7,306.0	6,634.7	-9.2
2	ene-12	380,069.3	407,229.9	7.1	21,388.1	18,796.4	-12.1	401,457.4	426,026.3	6.1	7,284.9	6,581.7	-9.7
3	ene-19	380,124.9	407,094.0	7.1	21,179.7	18,527.1	-12.5	401,304.7	425,621.0	6.1	7,233.7	6,496.7	-10.2
4	ene-26	380,651.6	407,324.1	7.0	21,156.4	18,159.1	-14.2	401,808.0	425,483.2	5.9	7,220.2	6,473.6	-10.3
5	feb-02	381,077.9	408,027.2	7.1	20,567.0	18,211.5	-11.5	401,644.8	426,238.8	6.1	7,201.8	6,430.3	-10.7
6	feb-09	381,352.1	408,534.0	7.1	20,532.2	18,464.6	-10.1	401,884.3	426,998.6	6.2	7,199.3	6,348.0	-11.8
7	feb-16	383,140.8	410,699.4	7.2	20,914.5	18,001.7	-13.9	404,055.3	428,701.0	6.1	7,204.9	6,309.4	-12.4
8	feb-23	383,896.6	410,898.6	7.0	20,889.4	17,849.2	-14.6	404,786.0	428,747.7	5.9	7,236.9	6,263.8	-13.4
9	mar-02	384,096.8	411,502.5	7.1	21,568.1	18,080.7	-16.2	405,665.0	429,583.2	5.9	7,243.9	6,279.9	-13.3
10	mar-09	384,379.9	411,371.0	7.0	21,593.4	17,830.1	-17.4	405,973.3	429,201.1	5.7	7,244.1	6,219.2	-14.1
11	mar-16	385,287.6	414,343.4	7.5	21,187.1	17,943.5	-15.3	406,474.7	432,287.0	6.4	7,274.5	6,290.5	-13.5
12	mar-23	385,931.8			21,155.5			407,087.3			7,295.1		
13	mar-30	387,319.4			20,885.5			408,204.8			7,237.9		
14	abr-06	387,645.5			20,746.3			408,391.8			7,259.0		
15	abr-13	387,664.0			20,891.4			408,555.4			7,272.8		
16	abr-20	388,365.9			20,992.9			409,358.8			7,317.4		
17	abr-27	389,513.7			21,501.4			411,015.1			7,293.9		
18	may-04	388,923.6			21,549.7			410,473.2			7,275.9		
19	may-11	390,166.1			21,323.9			411,490.0			7,306.0		
20	may-18	390,964.5			21,177.4			412,141.8			7,329.2		
21	may-25	391,669.4			21,429.4			413,098.9			7,355.3		
22	jun-01	392,236.2			21,253.2			413,489.4			7,342.1		
23	jun-08	392,959.3			21,505.0			414,464.3			7,365.8		
24	jun-15	394,113.9			21,808.0			415,921.8			7,363.4		
25	jun-22	394,536.5			22,299.1			416,835.7			7,406.7		
26	jun-29	395,604.3			22,307.5			417,911.9			7,312.9		
27	jul-06	394,114.3			22,605.8			416,720.1			7,309.5		
28	jul-13	395,002.8			22,122.2			417,125.0			7,326.3		
29	jul-20	395,489.4			21,971.0			417,460.3			7,297.5		
30	jul-27	396,243.9			21,885.1			418,129.1			7,306.7		
31	ago-03	396,401.4			21,733.3			418,134.7			7,306.8		
32	ago-10	396,661.4			21,800.6			418,462.0			7,303.4		
33	ago-17	396,996.0			21,873.9			418,869.9			7,304.9		
34	ago-24	397,342.6			21,439.7			418,782.4			7,307.4		
35	ago-31	397,734.5			21,188.8			418,923.3			7,216.7		
36	sep-07	397,853.6			20,933.6			418,787.2			7,195.8		
37	sep-14	399,297.7			20,790.0			420,087.8			7,174.3		
38	sep-21	400,000.7			20,660.5			420,661.2			7,122.5		
39	sep-28	401,256.7			20,871.4			422,128.1			7,107.2		
40	oct-05	400,856.0			21,124.8			421,980.8			7,179.9		
41	oct-12	401,421.6			20,898.4			422,320.0			7,127.6		
42	oct-19	402,060.1			20,814.6			422,874.7			7,087.9		
43	oct-26	402,559.1			21,346.4			423,905.5			7,092.2		
44	nov-02	402,595.0			21,528.0			424,123.0			7,045.5		
45	nov-09	403,537.2			21,154.5			424,691.7			7,040.0		
46	nov-16	404,285.8			21,127.2			425,413.0			7,034.9		
47	nov-23	405,184.3			20,896.4			426,080.7			7,020.7		
48	nov-30	406,101.6			21,236.9			427,338.5			7,065.4		
49	dic-07	406,344.6			21,147.3			427,491.9			7,011.3		
50	dic-14	408,117.3			21,046.6			429,164.0			7,023.5		
51	dic-21	408,893.6			20,579.8			429,473.4			6,947.6		
52	dic-28	408,869.9			19,502.8			428,372.7			6,535.8		

¹ No incluye la cartera de la FDN. Corresponde a Cartera Ajustada

CUADRO 2
Evolucion de la Cartera Bruta por Modalidad¹

Semana	Fecha	Comercial ² MM\$						Consumo ³ MM\$						Microcrédito MM\$						Hipotecaria ⁴ MM\$		
		Moneda Legal			Moneda Extranjera			Moneda Legal			Moneda Extranjera			Moneda Legal			Moneda Extranjera			Moneda Legal		
		2017	2018	Var. % Anual	2017	2018	Var. % Anual	2017	2018	Var. % Anual	2017	2018	Var. % Anual	2017	2018	Var. % Anual	2017	2018	Var. % Anual	2017	2018	Var. % Anual
1	ene-05	204,391.6	213,874.4	4.6	20,804.0	18,701.5	-10.1	111,978.5	122,702.7	9.6	522.2	527.8	1.1	11,206.2	12,072.2	7.7	0.1	0.1	0.0	52,773.7	58,962.7	11.7
2	ene-12	204,091.2	213,497.6	4.6	20,854.6	18,265.0	-12.4	112,036.2	122,750.0	9.6	533.3	531.3	-0.4	11,176.9	12,025.7	7.6	0.1	0.1	0.0	52,765.0	58,966.6	11.7
3	ene-19	203,952.3	213,230.3	4.5	20,656.8	18,007.9	-12.8	112,173.2	122,828.9	9.5	522.8	519.1	-0.7	11,203.7	12,045.1	7.5	0.1	0.1	0.0	52,795.7	58,989.7	11.7
4	ene-26	204,004.0	213,110.8	4.5	20,632.1	17,651.5	-14.4	112,579.4	123,062.7	9.3	524.2	507.6	-3.2	11,262.6	12,086.5	7.4	0.1	0.1	0.0	52,805.6	59,054.1	11.8
5	feb-02	204,151.4	213,594.5	4.6	20,063.3	17,707.3	-11.7	112,708.6	123,225.5	9.3	503.5	504.2	0.1	11,286.7	12,142.1	7.6	0.1	0.1	0.0	52,931.2	59,065.2	11.6
6	feb-09	204,190.5	213,986.7	4.8	20,033.5	17,946.7	-10.4	112,841.8	123,293.4	9.3	498.6	517.8	3.9	11,275.2	12,128.8	7.6	0.1	0.1	0.0	53,044.7	59,125.0	11.5
7	feb-16	205,657.2	215,768.9	4.9	20,420.7	17,497.7	-14.3	112,971.6	123,528.7	9.3	493.8	503.9	2.1	11,295.8	12,136.2	7.4	0.1	0.1	0.0	53,216.3	59,265.6	11.4
8	feb-23	205,736.3	215,586.3	4.8	20,383.8	17,345.5	-14.9	113,438.1	123,774.8	9.1	495.6	503.6	1.6	11,336.4	12,171.2	7.4	0.1	0.1	0.0	53,385.8	59,366.3	11.2
9	mar-02	205,783.8	215,793.6	4.9	21,063.6	17,578.3	-16.5	113,379.8	123,804.5	9.2	504.4	502.3	-0.4	11,353.3	12,202.4	7.5	0.1	0.1	0.0	53,580.0	59,702.0	11.4
10	mar-09	205,959.4	215,650.8	4.7	21,081.0	17,327.7	-17.8	113,411.8	123,719.7	9.1	512.3	502.4	-1.9	11,336.5	12,174.1	7.4	0.1	0.1	0.0	53,672.2	59,826.4	11.5
11	mar-16	206,511.6	218,270.6	5.7	20,696.9	17,446.3	-15.7	113,634.9	123,927.7	9.1	490.1	497.2	1.4	11,353.3	12,175.7	7.2	0.1	0.1	0.0	53,787.9	59,969.4	11.5
12	mar-23	206,535.5			20,657.8			114,133.8			497.6			11,373.5			0.1			53,889.0		
13	mar-30	207,083.9			20,391.2			114,667.3			494.1			11,441.4			0.1			54,126.8		
14	abr-06	207,562.9			20,263.5			114,507.8			482.7			11,412.0			0.1			54,162.8		
15	abr-13	207,394.1			20,398.5			114,661.4			492.9			11,410.1			0.1			54,198.5		
16	abr-20	207,866.2			20,496.3			114,820.0			496.6			11,402.6			0.0			54,277.0		
17	abr-27	208,120.7			20,989.1			115,386.5			512.1			11,484.2			0.1			54,522.3		
18	may-04	207,844.9			21,034.1			115,093.8			515.5			11,449.1			0.1			54,535.8		
19	may-11	208,721.2			20,808.1			115,363.1			515.6			11,453.3			0.2			54,628.5		
20	may-18	209,106.3			20,677.6			115,658.4			499.7			11,467.9			0.1			54,731.9		
21	may-25	209,983.2			20,915.0			116,274.7			514.4			11,524.9			0.1			54,886.5		
22	jun-01	209,221.4			20,741.2			116,440.7			511.8			11,553.0			0.2			55,021.2		
23	jun-08	209,843.9			20,985.3			116,472.8			519.6			11,552.2			0.2			55,090.4		
24	jun-15	210,551.9			21,287.2			116,770.2			520.5			11,600.9			0.2			55,190.8		
25	jun-22	210,531.1			21,759.3			117,104.3			539.6			11,620.5			0.2			55,280.5		
26	jun-29	210,759.5			21,746.8			117,628.1			560.5			11,708.8			0.2			55,508.0		
27	jul-06	209,680.4			22,034.3			117,256.2			571.3			11,659.1			0.2			55,518.5		
28	jul-13	210,184.6			21,558.1			117,522.5			563.9			11,685.9			0.2			55,609.9		
29	jul-20	210,406.0			21,415.1			117,696.0			555.7			11,710.5			0.2			55,676.9		
30	jul-27	210,516.0			21,327.6			118,158.9			557.3			11,781.5			0.2			55,787.6		
31	ago-03	210,529.4			21,191.4			118,165.7			541.7			11,794.8			0.2			55,911.4		
32	ago-10	210,537.3			21,249.4			118,377.7			551.0			11,774.3			0.2			55,972.1		
33	ago-17	210,550.4			21,334.7			118,555.8			538.9			11,808.7			0.2			56,081.1		
34	ago-24	210,289.5			20,904.3			119,017.4			535.2			11,843.0			0.2			56,192.7		
35	ago-31	210,135.7			20,662.4			119,269.6			526.2			11,916.4			0.2			56,412.8		
36	sep-07	210,472.2			20,409.7			119,038.8			523.7			11,892.8			0.2			56,449.8		
37	sep-14	211,288.1			20,270.9			119,543.7			518.9			11,906.2			0.2			56,559.8		
38	sep-21	211,466.6			20,147.7			119,879.6			512.6			11,949.9			0.1			56,704.7		
39	sep-28	211,897.4			20,347.5			120,355.0			523.8			12,033.7			0.1			56,970.6		
40	oct-05	211,891.5			20,603.8			119,986.5			520.8			11,975.9			0.1			57,002.1		
41	oct-12	211,972.9			20,370.7			120,331.4			527.6			11,980.4			0.1			57,136.9		
42	oct-19	212,268.9			20,286.5			120,578.6			528.0			11,973.4			0.1			57,239.1		
43	oct-26	212,227.8			20,797.8			120,965.4			548.5			12,027.2			0.1			57,338.7		
44	nov-02	211,868.2			20,976.4			121,070.7			551.5			12,046.6			0.1			57,609.4		
45	nov-09	212,539.7			20,602.3			121,292.9			552.0			12,011.4			0.1			57,693.2		
46	nov-16	212,909.2			20,577.9			121,574.7			549.2			12,000.0			0.1			57,801.9		
47	nov-23	212,961.9			20,350.2			122,159.0			546.1			12,048.1			0.1			58,015.3		
48	nov-30	212,825.7			20,672.8			122,924.5			564.0			12,105.7			0.1			58,245.7		
49	dic-07	213,287.8			20,586.4			122,647.4			560.8			12,090.3			0.1			58,319.1		
50	dic-14	214,604.7			20,489.1			122,909.7			557.5			12,090.8			0.1			58,512.2		
51	dic-21	214,992.6			20,047.3			123,019.4			532.5			12,117.6			0.1			58,764.0		
52	dic-28	214,546.7			18,962.5			123,186.0			540.2			12,152.2			0.1			58,965.0		

1/ No incluye cartera de la FDN

2/ Incluye ajuste por leasing operativo

3/ Incluye tarjetas de crédito y avances de todos los plazos.

4/ Corresponde a créditos otorgados para adquisición de vivienda, incluye los ajustes de titularización de cartera hipotecaria y por ventas de cartera para manejo a través de derechos fiduciarios.

Fuente: Formato 281 de la Superintendencia Financiera.

CUADRO 3

Desembolsos y Tasas de Interés Cartera Comercial ¹

Moneda Legal

Semana	Fecha 2018	Comercial ²				Ordinario				Preferencial				Tesorería			
		Desembolsos MM\$		Tasa de interés % ³		Desembolsos MM\$		Tasa de interés % ³		Desembolsos MM\$		Tasa de interés % ³		Desembolsos MM\$		Tasa de interés % ³	
		2017	2018	2017	2018	2017	2018	2017	2018	2017	2018	2017	2018	2017	2018	2017	2018
1	ene-05	1,420.4	2,002.4	12.96	9.21	802.3	634.9	14.12	11.49	588.8	1,311.6	11.39	8.14	29.3	55.8	12.69	8.37
2	ene-12	1,593.1	1,553.6	12.97	10.11	786.5	762.5	14.38	11.71	764.5	750.4	11.55	8.56	42.0	40.7	12.32	8.75
3	ene-19	2,428.5	2,288.3	12.90	9.91	1,236.5	1,128.2	14.40	11.77	1,117.3	979.0	11.29	8.27	74.8	181.0	12.22	7.15
4	ene-26	2,635.6	2,796.6	12.65	9.60	1,297.8	1,234.2	14.26	11.44	1,258.4	1,489.1	11.03	8.12	79.4	73.3	11.98	8.83
5	feb-02	3,020.1	2,915.2	12.94	10.05	1,769.1	1,483.9	13.94	11.56	1,161.4	1,380.9	11.49	8.46	89.6	50.3	11.93	9.18
6	feb-09	2,249.2	3,381.2	13.02	9.04	1,412.3	1,213.0	13.89	11.30	757.8	2,114.4	11.47	7.74	79.1	53.8	12.19	9.28
7	feb-16	3,575.2	4,174.4	12.59	9.30	2,094.6	1,966.4	13.57	10.79	1,417.0	2,071.6	11.16	7.95	63.6	136.3	12.25	8.25
8	feb-23	2,770.3	2,638.6	12.75	9.57	1,483.6	1,228.8	13.84	11.60	1,169.7	1,277.0	11.45	7.85	117.1	132.8	11.88	7.28
9	mar-02	2,850.2	3,694.7	12.97	9.72	1,679.2	1,629.7	13.87	11.77	1,005.4	1,921.2	11.48	8.12	165.6	143.8	12.84	7.91
10	mar-09	2,104.9	2,680.1	12.97	9.48	1,209.4	1,200.5	14.21	11.68	827.4	1,419.9	11.24	7.65	68.1	59.7	11.97	8.56
11	mar-16	2,759.6	4,507.1	12.55	8.78	1,541.6	1,435.4	13.60	11.13	1,155.9	2,996.0	11.22	7.63	62.1	75.7	11.03	9.81
12	mar-23	2,004.0		12.54		1,062.6		13.88		887.0		10.97		54.4		12.18	
13	mar-30	3,040.9		12.66		1,749.2		13.73		1,155.6		11.19		136.1		11.24	
14	abr-06	2,400.2		12.41		1,201.3		13.83		1,143.9		10.95		55.0		11.46	
15	abr-13	1,966.8		11.82		762.4		13.80		1,172.1		10.55		32.3		11.28	
16	abr-20	2,722.0		12.11		1,289.8		13.62		1,342.7		10.71		89.4		11.37	
17	abr-27	3,425.8		12.06		1,684.4		13.66		1,575.7		10.46		165.7		11.13	
18	may-04	1,765.2		12.42		1,028.7		13.72		699.8		10.54		36.7		11.86	
19	may-11	2,797.9		11.60		1,286.0		13.48		1,404.5		10.02		107.5		9.63	
20	may-18	3,003.9		11.68		1,391.3		13.21		1,468.3		10.30		144.3		11.03	
21	may-25	3,326.3		11.54		1,406.7		13.31		1,778.7		10.20		140.9		10.60	
22	jun-01	3,412.7		11.18		1,374.8		13.23		1,878.7		9.70		159.2		10.89	
23	jun-08	2,390.6		11.43		1,064.5		13.26		1,234.8		9.89		91.3		10.94	
24	jun-15	3,227.9		11.28		1,684.0		12.51		1,420.4		9.90		123.5		10.45	
25	jun-22	2,688.7		11.31		1,182.0		13.04		1,401.5		9.87		105.2		11.03	
26	jun-29	4,353.4		10.96		1,797.6		12.92		2,350.6		9.51		205.3		10.24	
27	jul-06	1,850.4		11.34		960.6		12.79		821.5		9.73		68.3		10.24	
28	jul-13	2,269.6		11.49		1,216.1		13.01		993.1		9.70		60.4		10.57	
29	jul-20	2,710.4		10.57		1,110.2		12.52		1,540.0		9.17		60.2		10.31	
30	jul-27	3,389.6		10.81		1,538.4		12.35		1,737.4		9.49		113.7		10.10	
31	ago-03	2,796.7		10.67		1,275.6		12.47		1,437.2		9.13		83.9		9.84	
32	ago-10	2,058.0		10.77		964.3		12.48		1,008.1		9.23		85.6		9.75	
33	ago-17	2,825.6		10.53		1,251.9		12.26		1,513.6		9.15		60.0		9.46	
34	ago-24	2,545.3		10.30		1,071.2		12.08		1,428.0		8.97		46.2		9.96	
35	ago-31	3,541.1		10.65		1,739.2		12.12		1,656.9		9.25		145.0		8.95	
36	sep-07	3,021.0		10.11		1,329.2		11.87		1,622.0		8.70		69.9		9.11	
37	sep-14	3,028.7		10.39		1,456.1		12.10		1,488.3		8.81		84.3		8.85	
38	sep-21	2,938.6		10.32		1,334.7		12.18		1,507.4		8.78		96.5		8.82	
39	sep-28	4,530.6		10.09		1,784.8		12.03		2,623.4		8.78		122.4		9.71	
40	oct-05	2,352.2		10.84		1,380.7		12.22		884.8		8.84		86.8		9.32	
41	oct-12	2,798.7		10.21		1,152.0		12.05		1,598.8		8.92		47.9		9.26	
42	oct-19	2,644.6		9.70		1,045.2		11.77		1,531.2		8.35		68.1		8.30	
43	oct-26	2,831.5		10.63		1,347.5		12.39		1,388.7		9.08		95.3		8.42	
44	nov-02	2,883.0		10.68		1,708.2		11.88		1,098.4		8.88		76.4		9.60	
45	nov-09	2,696.7		9.88		1,048.2		11.77		1,594.1		8.64		54.4		9.74	
46	nov-16	2,449.2		10.23		1,129.3		11.77		1,232.0		8.90		87.9		9.24	
47	nov-23	3,185.0		9.85		1,420.1		11.45		1,606.6		8.53		158.2		8.93	
48	nov-30	3,579.3		10.18		1,748.9		11.70		1,726.9		8.72		103.5		8.58	
49	dic-07	2,195.4		10.18		1,184.7		11.46		952.1		8.65		58.6		8.98	
50	dic-14	4,798.9		9.44		1,648.1		11.56		3,067.2		8.33		83.6		8.61	
51	dic-21	5,021.7		9.41		2,049.0		11.16		2,754.4		8.20		218.3		8.21	
52	dic-28	4,492.4		9.65		1,742.8		11.22		2,589.2		8.72		160.4		7.56	

1/ Incluye leasing financiero

2/ Promedio ponderado por monto de las tasa de los créditos ordinarios, de tesorería y preferenciales. No incluye construcción de vivienda.

3/ Promedio ponderado por monto

Fuente: Formato 088 de la Superintendencia Financiera.

CUADRO 4

Desembolsos y Tasas de Interés Cartera de Consumo y Tarjeta de crédito ¹

Moneda Legal

Semana	Fecha	Consumo ²				Tarjetas de Crédito ³			
		Desembolsos MM\$		Tasa de interés % ⁴		Desembolsos MM\$		Tasa de interés % ⁴	
		2017	2018	2017	2018	2017	2018	2017	2018
1	ene-05	640	508	20.71	19.79	534	609	31.77	29.27
2	ene-12	585	604	21.32	19.69	519	593	32.05	29.41
3	ene-19	825	866	21.11	19.75	560	648	31.87	29.48
4	ene-26	1,043	1,152	20.54	19.10	556	628	31.81	29.41
5	feb-02	1,254	1,387	19.93	18.67	573	659	31.79	29.27
6	feb-09	1,005	1,083	20.40	19.05	532	595	31.83	29.57
7	feb-16	1,073	1,199	20.15	18.85	526	586	31.57	29.73
8	feb-23	1,183	1,472	19.71	18.55	536	610	31.56	29.57
9	mar-02	1,510	1,674	19.44	18.16	556	651	31.59	29.37
10	mar-09	1,035	1,104	20.15	18.63	573	640	31.74	29.25
11	mar-16	1,125	1,178	19.97	18.56	582	633	31.62	29.24
12	mar-23	971		20.47		535		31.68	
13	mar-30	1,685		19.32		548		31.40	
14	abr-06	1,019		20.29		638		31.86	
15	abr-13	733		19.77		493		31.73	
16	abr-20	1,067		20.21		592		31.69	
17	abr-27	1,611		19.43		597		31.56	
18	may-04	782		20.66		567		31.78	
19	may-11	1,092		19.99		612		31.46	
20	may-18	1,184		19.77		607		31.46	
21	may-25	1,431		19.46		594		31.34	
22	jun-01	1,231		19.40		600		31.68	
23	jun-08	1,046		19.85		596		31.06	
24	jun-15	1,174		19.72		655		31.01	
25	jun-22	925		19.69		638		31.35	
26	jun-29	1,513		18.88		649		31.28	
27	jul-06	772		19.83		647		31.31	
28	jul-13	1,107		19.56		660		31.18	
29	jul-20	949		19.63		625		31.26	
30	jul-27	1,574		18.92		616		30.89	
31	ago-03	1,350		18.85		632		31.02	
32	ago-10	954		19.35		603		31.16	
33	ago-17	1,166		19.23		616		30.93	
34	ago-24	1,159		18.97		576		30.92	
35	ago-31	1,717		18.45		655		30.81	
36	sep-07	1,042		19.29		592		30.50	
37	sep-14	1,200		19.10		596		30.07	
38	sep-21	1,232		19.07		612		30.05	
39	sep-28	1,783		18.34		624		30.15	
40	oct-05	1,077		19.12		625		29.90	
41	oct-12	1,183		19.04		617		29.94	
42	oct-19	951		19.23		592		30.08	
43	oct-26	1,562		18.39		613		29.79	
44	nov-02	1,569		18.49		639		29.63	
45	nov-09	971		19.16		628		29.68	
46	nov-16	993		19.12		619		29.32	
47	nov-23	1,384		18.73		742		29.15	
48	nov-30	1,738		18.27		904		29.30	
49	dic-07	926		18.96		636		29.01	
50	dic-14	1,246		18.76		769		28.98	
51	dic-21	1,393		18.55		854		28.53	
52	dic-28	1,129		18.42		691		29.11	

1/ Incluye leasing financiero.

2/ Incluye créditos en pesos y en UVR.

3/ Promedio ponderado por monto

4/ Corresponde al promedio ponderado por monto de la tasa de los desembolsos en pesos y en UVR. Antes de realizar el promedio ponderado,

a la tasa de interés de los créditos en UVR se les sumó la variación anual de la UVR de la respectiva semana.

Fuente: Formato 088 de la Superintendencia Financiera.

CUADRO 5

Desembolsos y Tasas de Interés Cartera de Microcrédito e Hipotecaria¹

Moneda Legal

Semana	Fecha	Microcrédito				Hipotecaria ²							
		Desembolsos MM\$		Tasa de interés % ³		Construcción				Adquisición			
		2017	2018	2017	2018	Desembolsos MM\$		Tasa de interés % ⁴		Desembolsos MM\$		Tasa de interés % ⁴	
2018	2017	2018	2017	2018	2017	2018	2017	2018	2017	2018	2017	2018	
1	ene-05	38	46	37.20	37.38	13	23	12.58	10.84	124	110	12.42	10.72
2	ene-12	67	74	38.08	37.68	38	27	11.68	10.72	85	110	12.40	10.85
3	ene-19	105	115	37.79	37.57	55	54	11.57	10.14	149	169	12.40	10.68
4	ene-26	122	129	37.68	37.18	81	76	11.74	10.05	194	208	12.54	10.78
5	feb-02	118	133	37.20	35.88	65	61	11.68	10.25	238	275	12.57	10.71
6	feb-09	94	104	38.62	37.09	60	71	11.17	9.87	142	158	12.44	10.67
7	feb-16	116	115	37.73	36.80	79	98	11.19	9.87	240	198	12.61	10.80
8	feb-23	123	128	37.52	36.55	86	73	11.67	10.08	295	199	12.58	10.80
9	mar-02	102	133	36.13	35.75	68	83	12.02	10.19	306	578	12.52	10.87
10	mar-09	94	100	37.43	37.27	68	70	11.51	10.00	188	238	12.39	10.80
11	mar-16	112	126	37.22	37.21	93	77	11.65	9.73	206	242	12.48	10.74
12	mar-23	94		36.76		56		11.28		165		12.42	
13	mar-30	158		36.47		52		11.79		395		12.34	
14	abr-06	74		36.65		52		11.53		158		12.45	
15	abr-13	73		37.84		39		11.44		113		12.37	
16	abr-20	103		36.66		83		11.26		175		12.41	
17	abr-27	160		36.56		91		11.00		410		12.35	
18	may-04	77		36.58		57		11.49		114		12.59	
19	may-11	112		37.27		82		10.93		179		12.35	
20	may-18	120		37.03		78		10.58		204		12.32	
21	may-25	137		36.64		96		10.76		249		12.34	
22	jun-01	117		36.19		65		10.69		299		12.30	
23	jun-08	102		36.91		74		11.10		167		12.17	
24	jun-15	129		36.66		69		10.66		206		12.00	
25	jun-22	102		36.80		74		11.07		182		11.98	
26	jun-29	149		36.11		96		10.59		390		11.97	
27	jul-06	55		36.84		47		11.08		109		11.61	
28	jul-13	114		37.42		70		10.92		194		11.68	
29	jul-20	107		37.04		64		10.78		168		11.54	
30	jul-27	146		36.47		67		10.59		299		11.49	
31	ago-03	119		36.27		57		10.97		273		11.43	
32	ago-10	88		37.22		33		11.08		163		11.25	
33	ago-17	125		37.20		64		10.79		222		11.20	
34	ago-24	102		36.98		37		10.24		204		11.31	
35	ago-31	156		35.70		94		10.46		437		11.26	
36	sep-07	85		37.35		57		10.24		156		10.99	
37	sep-14	121		36.76		60		10.56		223		10.94	
38	sep-21	123		36.66		73		10.14		250		10.93	
39	sep-28	153		35.73		106		9.97		481		11.09	
40	oct-05	98		36.63		64		9.99		191		10.98	
41	oct-12	118		37.09		57		10.00		239		10.87	
42	oct-19	105		36.63		79		9.69		198		10.94	
43	oct-26	142		36.63		67		10.29		318		10.88	
44	nov-02	148		36.34		66		10.37		386		10.95	
45	nov-09	91		37.36		56		10.02		182		10.87	
46	nov-16	105		37.32		82		9.72		193		10.88	
47	nov-23	137		37.06		105		9.97		296		10.87	
48	nov-30	167		36.09		122		10.33		467		10.90	
49	dic-07	81		37.03		83		10.01		185		10.86	
50	dic-14	124		36.75		128		10.10		284		10.80	
51	dic-21	129		36.99		119		10.03		355		10.82	
52	dic-28	110		36.23		77		10.22		451		10.83	

1/ Incluye leasing financiero.

2/ Incluye créditos en pesos y en UVR.

3/ Promedio ponderado por monto

4/ Corresponde al promedio ponderado por monto de la tasa de los desembolsos en pesos y en UVR. Antes de realizar el promedio ponderado, a la la tasa de interés de los créditos en UVR se les sumó la variación anual de la UVR de la respectiva semana.

Fuente: Formato 088 de la Superintendencia Financiera.

GRAFICO 1

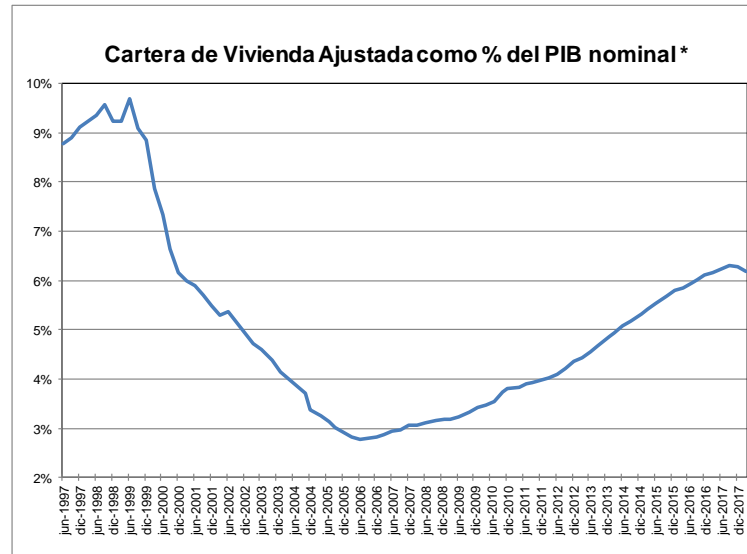
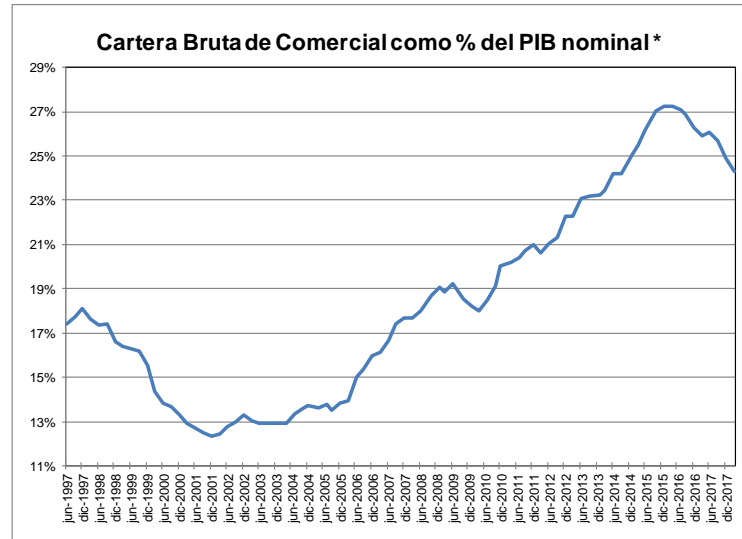
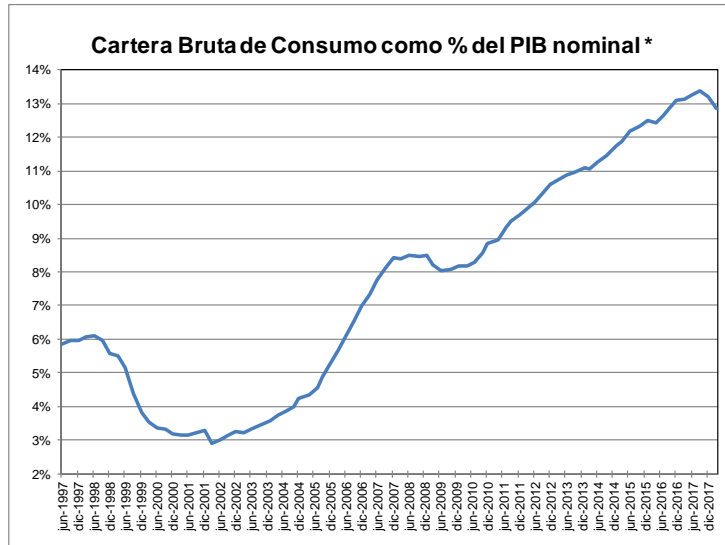

* Se refiere al PIB nominal desestacionalizado.

Fuente: A partir de 2002 Formato 281 de la Superintendencia financiera de Colombia y ajustes del BR. Antes balances mensuales. Los datos de marzo de 2018 se encuentran hasta el día 16. El PIB de diciembre corresponde a estimaciones del DPI.

GRAFICO 2
Cartera e Inversiones (brutas) / Total Activos *
(Moneda Total)

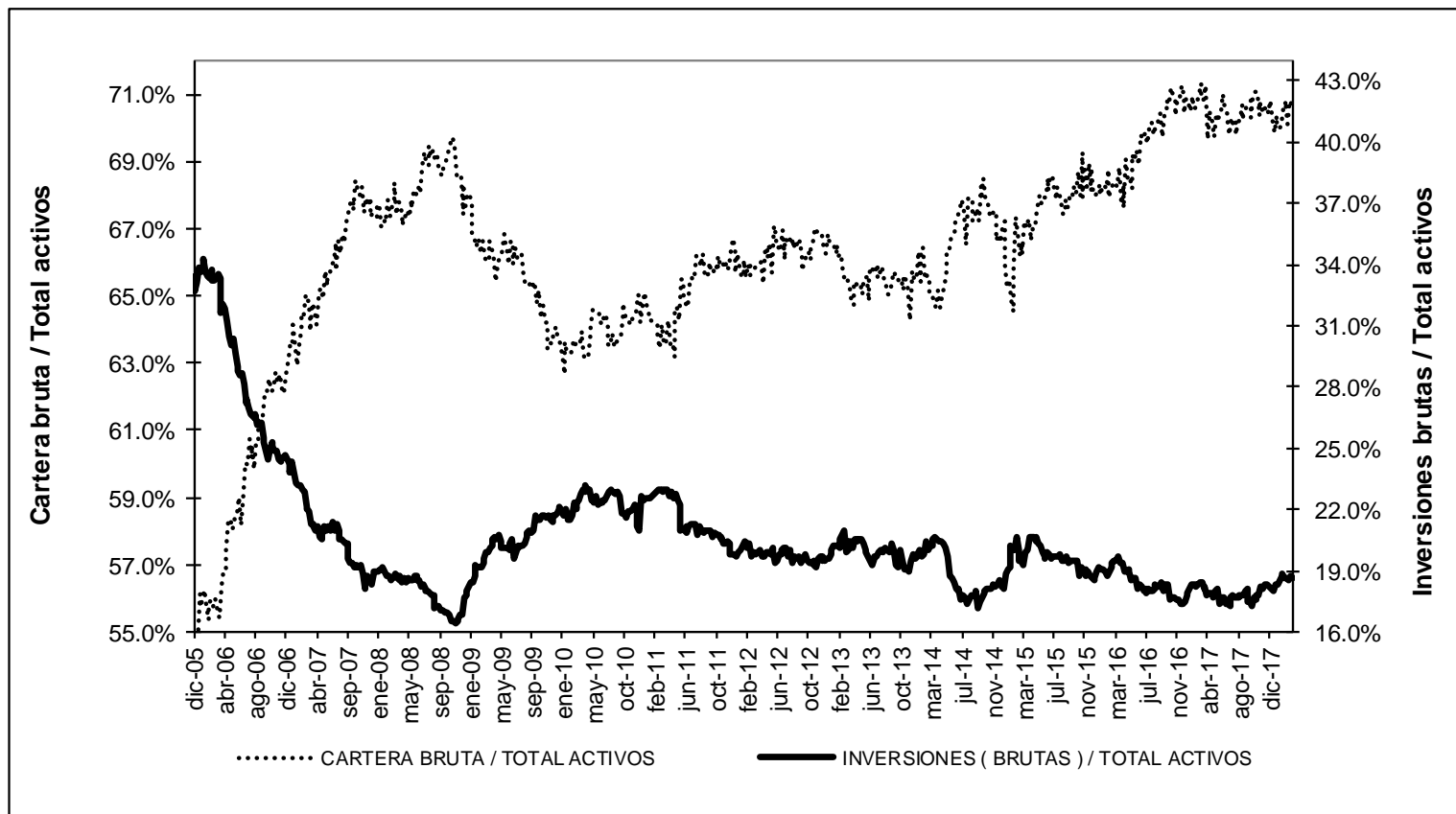

* Sin entidades financieras especiales

Fuente: Banco de la República

ANEXO 4: MERCADO CAMBIARIO¹

Gráfico 1

TRM-Devaluación Año Corrido Anualizada y Año Completo

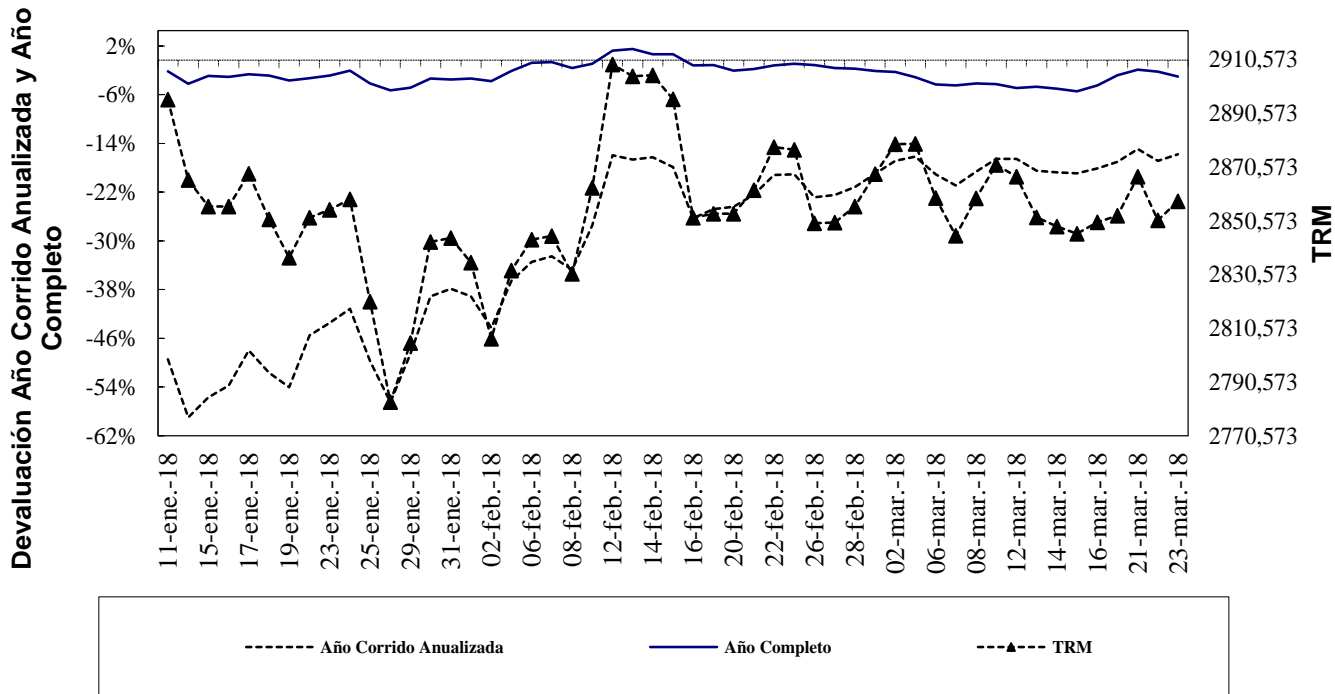

Fuente: Superfinanciera, Banco de la República

Gráfico 2

Indice de Tasa de Cambio Real Promedio
Promedio Total-Ponderaciones según promedios móviles de orden 12

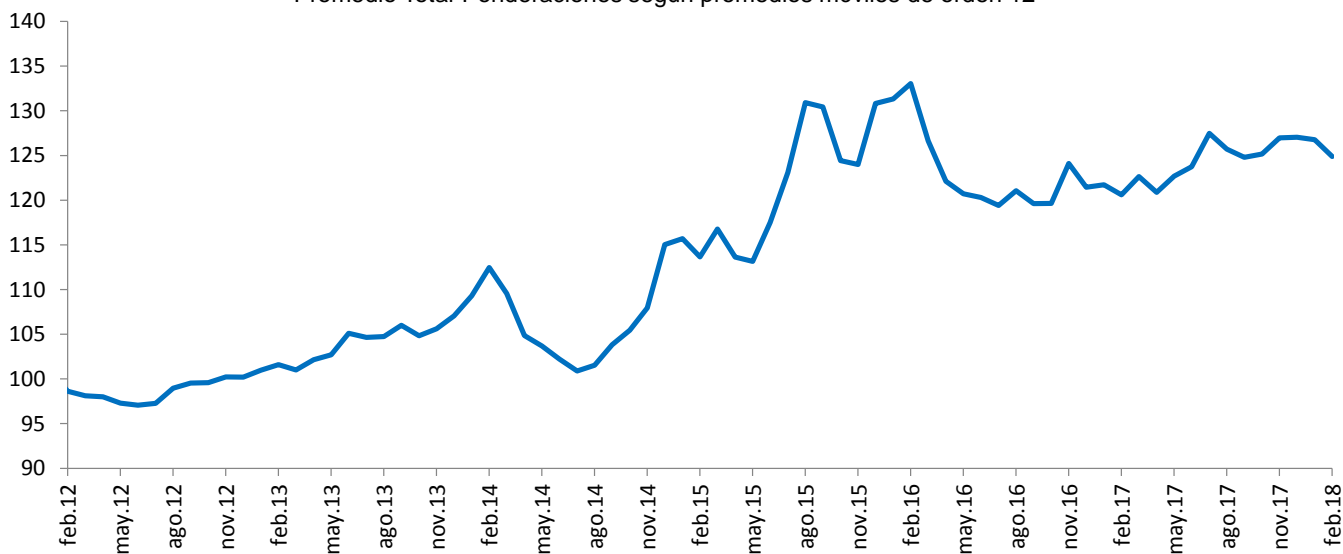

Fuente: Banco de la República

¹ Las operaciones y posiciones de derivados de los IMC no incluyen las de las sociedades comisionistas de bolsa.

Cuadro 1
Componentes de la Posición Propia
Total Sistema – (Cifras en millones de dólares)

CUENTAS	31-dic-12	30-dic-13	30-dic-14	31-dic-15	30-dic-16	29-dic-17	02-mar-18	DIFERENCIA A:			
								29-dic-17	A UN MES	SEM ANT	A UN AÑO
Total Activos M/E (A)	12,073	13,923	14,402	11,808	11,541	11,338	10,663	-676	52	244	-466
Activo disponible y overnight en m/e	1,527	2,058	1,689	2,400	2,586	3,210	1,989	-1,221	295	171	60
Activos operaciones de contado en m/e	165	158	142	88	110	217	815	598	-98	-28	283
Activos proveedores locales de liquidez	0	0	0	0	0	0	0	0	0	0	0
Activos < 12 meses	7,133	7,948	7,502	5,785	5,639	5,239	5,141	-98	-144	26	-141
Activos > 12 meses	3,248	3,758	5,069	3,534	3,206	2,671	2,717	45	0	74	-667
Total Otros Derechos (B)	23,090	29,663	29,107	32,737	37,043	44,627	49,515	4,887	2,219	137	8,890
Activos Indexados	37	28	19	10	0	0	0	0	0	0	0
Contingencias deudoras por derivados	245	1,032	1,854	406	222	272	203	-69	-31	18	-7
Otras Contingencias Deudoras	1	1	0	0	0	0	0	0	0	0	0
Inversiones para Mantener Hasta el Vencimiento	167	7	5	9	5	12	12	0	0	0	6
Inversiones disp. para la venta titulos deuda	64	96	62	100	105	0	0	0	0	0	0
Inversiones Disponibles para la venta titulos participativos	2,658	4,311	4,593	5,900	359	0	0	0	0	0	0
Aportes Sucursales Extranjeras	34	53	53	995	8,419	9,490	9,518	28	10	10	643
Derechos a Futuro*	19,884	24,135	22,522	25,317	27,933	34,854	39,782	4,929	2,240	110	8,247
Compensados en CRCC	1,660	4,044	3,660	4,959	6,833	11,350	9,386	-1,964	-444	-198	979
No Compensados en CRCC	18,224	20,091	18,861	20,358	21,100	23,504	30,397	6,892	2,684	307	7,268
Total Derechos (A+B)	35,163	43,585	43,509	44,546	48,584	55,966	60,177	4,211	2,271	381	8,424
Total Pasivos M/E (C)	10,687	12,673	13,108	11,415	10,681	10,119	9,910	-209	-278	-51	-683
Pasivo overnight en m/e	194	229	178	129	206	281	359	78	44	-186	61
Pasivos operaciones de contado en m/e	119	89	125	92	106	200	741	542	-142	-18	255
Pasivos proveedores locales de liquidez	0	0	0	0	0	0	0	0	0	0	0
Pasivos < 12 meses	5,290	7,464	8,273	7,236	6,717	5,794	5,079	-716	-122	39	-83
Pasivos > 12 meses	5,083	4,891	4,532	3,958	3,652	3,845	3,731	-114	-58	113	-916
Total Otras Obligaciones (D)	24,259	30,710	30,153	32,781	35,995	43,506	47,923	4,417	2,447	348	8,948
Pasivos Indexados	15	8	5	225	255	527	549	21	29	71	-379
Contingencias acreedoras por derivados	-260	216	1,182	233	109	246	300	55	1	-2	173
Otras Contingencias Acreedores	1	1	0	0	0	0	0	0	0	0	0
Otros Pasivos Excluidos de la PPC*	1,514	2,412	2,459	4,919	5,769	6,565	6,935	369	250	48	1,794
Obligaciones a Futuro*	22,989	28,073	26,507	27,405	29,862	36,167	40,139	3,972	2,168	231	7,360
Compensados en CRCC	1,730	4,082	3,704	4,900	6,883	11,212	9,515	-1,696	-467	-191	1,330
No Compensados en CRCC	21,259	23,990	22,803	22,505	22,979	24,955	30,624	5,668	2,635	422	6,031
Total Obligaciones (C+D)	34,946	43,383	43,261	44,196	46,676	53,625	57,833	4,208	2,169	297	8,265
Posicion Propia (A+B) - (C+D)	217	202	248	350	1,908	2,341	2,344	3	102	84	158
Posición Propia de Contado (A-C)	1,386	1,250	1,293	393	859	1,219	752	-467	330	295	217
Posición Bruta de Apalancamiento	40,725	46,089	44,967	41,797	43,720	47,744	59,288	11,544	3,742	296	11,613
Patrimonio Técnico	27,782	26,535	27,090	22,144	25,614	28,590	30,125	1,535	-175	-194	2,986

Fuente: Superintendencia Financiera

* La desagregación de derechos y obligaciones a futuro en Compensados y No Compensados en CRCC, y la subcuenta "otros pasivos excluidos de la PPC" están disponibles desde agosto 31 de 2011.

ANEXO 5: MERCADO FORWARD

Cuadro 3

SALDOS DE OPERACIONES FORWARD												
millones de USD	SALDOS DE COMPRA DEL SF CON:				SALDOS DE VENTA DEL SF CON:				SALDOS NETOS DE COMPRA DEL SF CON: (compras-ventas)			SALDO COMPRAS NETAS SF
	Fondos Pensiones	Intragrupo y Offshore	Interbancario	Resto	Fondos Pensiones	Intragrupo y Offshore	Interbancario	Resto	Fondos Pensiones	Intragrupo y Offshore	Resto	
01-feb-18	\$ 7,324	\$ 8,926	\$ 9,830	\$ 3,186	\$ 3,775	\$ 8,890	\$ 9,830	\$ 8,080	\$ 3,548	\$ 35	-\$ 4,895	-\$ 1,311
02-feb-18	\$ 7,332	\$ 9,268	\$ 10,003	\$ 3,258	\$ 3,813	\$ 9,357	\$ 10,003	\$ 8,037	\$ 3,519	-\$ 90	-\$ 4,780	-\$ 1,350
05-feb-18	\$ 7,196	\$ 9,595	\$ 10,278	\$ 3,283	\$ 3,867	\$ 9,517	\$ 10,278	\$ 8,092	\$ 3,329	\$ 78	-\$ 4,809	-\$ 1,403
06-feb-18	\$ 7,193	\$ 10,035	\$ 10,466	\$ 3,273	\$ 3,853	\$ 9,850	\$ 10,466	\$ 8,170	\$ 3,341	\$ 185	-\$ 4,897	-\$ 1,372
07-feb-18	\$ 7,119	\$ 10,083	\$ 10,458	\$ 3,195	\$ 3,911	\$ 9,826	\$ 10,458	\$ 8,132	\$ 3,208	\$ 257	-\$ 4,937	-\$ 1,472
08-feb-18	\$ 7,213	\$ 9,295	\$ 9,944	\$ 3,242	\$ 3,901	\$ 9,277	\$ 9,944	\$ 8,172	\$ 3,312	\$ 18	-\$ 4,930	-\$ 1,600
09-feb-18	\$ 7,386	\$ 9,453	\$ 10,172	\$ 3,306	\$ 3,975	\$ 9,676	\$ 10,172	\$ 8,178	\$ 3,411	-\$ 223	-\$ 4,872	-\$ 1,685
12-feb-18	\$ 7,513	\$ 9,709	\$ 10,229	\$ 3,415	\$ 3,981	\$ 9,927	\$ 10,229	\$ 8,339	\$ 3,532	-\$ 218	-\$ 4,924	-\$ 1,610
13-feb-18	\$ 7,692	\$ 9,743	\$ 10,215	\$ 3,473	\$ 3,980	\$ 10,084	\$ 10,215	\$ 8,392	\$ 3,712	-\$ 341	-\$ 4,918	-\$ 1,547
14-feb-18	\$ 7,719	\$ 9,697	\$ 10,192	\$ 3,281	\$ 3,996	\$ 10,110	\$ 10,192	\$ 8,252	\$ 3,724	-\$ 413	-\$ 4,971	-\$ 1,660
15-feb-18	\$ 7,801	\$ 9,329	\$ 9,169	\$ 3,286	\$ 3,912	\$ 9,588	\$ 9,169	\$ 8,305	\$ 3,889	-\$ 259	-\$ 5,019	-\$ 1,390
16-feb-18	\$ 7,817	\$ 9,679	\$ 9,337	\$ 3,276	\$ 3,919	\$ 9,719	\$ 9,337	\$ 8,376	\$ 3,898	-\$ 40	-\$ 5,100	-\$ 1,242
19-feb-18	\$ 7,800	\$ 9,733	\$ 9,526	\$ 3,289	\$ 3,919	\$ 9,785	\$ 9,526	\$ 8,415	\$ 3,881	-\$ 52	-\$ 5,126	-\$ 1,297
20-feb-18	\$ 7,638	\$ 9,676	\$ 9,789	\$ 3,274	\$ 3,882	\$ 9,624	\$ 9,789	\$ 8,339	\$ 3,756	\$ 52	-\$ 5,065	-\$ 1,257
21-feb-18	\$ 7,655	\$ 9,879	\$ 9,954	\$ 3,266	\$ 3,849	\$ 9,891	\$ 9,954	\$ 8,334	\$ 3,806	-\$ 12	-\$ 5,068	-\$ 1,273
22-feb-18	\$ 7,494	\$ 9,648	\$ 9,581	\$ 3,236	\$ 3,870	\$ 9,597	\$ 9,581	\$ 8,371	\$ 3,624	\$ 52	-\$ 5,135	-\$ 1,459
23-feb-18	\$ 7,485	\$ 9,988	\$ 9,628	\$ 3,209	\$ 3,870	\$ 9,952	\$ 9,628	\$ 8,275	\$ 3,615	\$ 36	-\$ 5,066	-\$ 1,415
26-feb-18	\$ 7,320	\$ 9,449	\$ 8,793	\$ 3,193	\$ 3,872	\$ 9,341	\$ 8,793	\$ 8,226	\$ 3,448	\$ 108	-\$ 5,033	-\$ 1,477
27-feb-18	\$ 7,330	\$ 9,566	\$ 8,873	\$ 3,155	\$ 3,824	\$ 9,550	\$ 8,873	\$ 8,243	\$ 3,506	\$ 16	-\$ 5,088	-\$ 1,566
28-feb-18	\$ 7,225	\$ 9,633	\$ 8,940	\$ 3,147	\$ 3,811	\$ 9,578	\$ 8,940	\$ 8,291	\$ 3,414	\$ 55	-\$ 5,144	-\$ 1,675
01-mar-18	\$ 7,343	\$ 9,561	\$ 9,105	\$ 3,181	\$ 3,887	\$ 9,560	\$ 9,105	\$ 8,303	\$ 3,456	\$ 1	-\$ 5,123	-\$ 1,666
02-mar-18	\$ 7,332	\$ 9,730	\$ 9,218	\$ 3,195	\$ 3,861	\$ 9,698	\$ 9,218	\$ 8,327	\$ 3,470	\$ 33	-\$ 5,131	-\$ 1,628
05-mar-18	\$ 7,452	\$ 9,640	\$ 8,974	\$ 3,149	\$ 3,857	\$ 9,745	\$ 8,974	\$ 8,279	\$ 3,595	-\$ 105	-\$ 5,129	-\$ 1,640
06-mar-18	\$ 7,320	\$ 9,719	\$ 9,159	\$ 3,133	\$ 3,816	\$ 9,625	\$ 9,159	\$ 8,317	\$ 3,504	\$ 94	-\$ 5,184	-\$ 1,587
07-mar-18	\$ 7,224	\$ 9,861	\$ 9,451	\$ 3,126	\$ 3,737	\$ 9,614	\$ 9,451	\$ 8,323	\$ 3,487	\$ 247	-\$ 5,197	-\$ 1,463
08-mar-18	\$ 7,284	\$ 9,870	\$ 9,611	\$ 3,142	\$ 3,691	\$ 9,844	\$ 9,611	\$ 8,273	\$ 3,593	\$ 26	-\$ 5,131	-\$ 1,512
09-mar-18	\$ 7,325	\$ 9,731	\$ 9,804	\$ 3,153	\$ 3,843	\$ 9,598	\$ 9,804	\$ 8,273	\$ 3,482	\$ 133	-\$ 5,119	-\$ 1,504
12-mar-18	\$ 7,359	\$ 9,692	\$ 9,682	\$ 3,141	\$ 3,905	\$ 9,499	\$ 9,682	\$ 8,078	\$ 3,454	\$ 194	-\$ 4,937	-\$ 1,289
13-mar-18	\$ 7,269	\$ 9,982	\$ 9,775	\$ 3,147	\$ 3,888	\$ 9,539	\$ 9,775	\$ 7,854	\$ 3,381	\$ 443	-\$ 4,708	-\$ 884
14-mar-18	\$ 7,030	\$ 9,967	\$ 9,897	\$ 2,944	\$ 3,845	\$ 9,378	\$ 9,897	\$ 7,623	\$ 3,185	\$ 589	-\$ 4,679	-\$ 905
15-mar-18	\$ 6,867	\$ 9,991	\$ 9,849	\$ 2,913	\$ 3,873	\$ 9,235	\$ 9,849	\$ 7,590	\$ 2,994	\$ 757	-\$ 4,677	-\$ 926
16-mar-18	\$ 6,894	\$ 9,563	\$ 9,688	\$ 2,893	\$ 3,878	\$ 8,886	\$ 9,688	\$ 7,568	\$ 3,016	\$ 678	-\$ 4,675	-\$ 981
20-mar-18	\$ 6,835	\$ 9,317	\$ 9,527	\$ 2,903	\$ 3,741	\$ 8,895	\$ 9,527	\$ 7,531	\$ 3,094	\$ 422	-\$ 4,627	-\$ 1,111
21-mar-18	\$ 7,212	\$ 9,265	\$ 9,494	\$ 2,943	\$ 3,799	\$ 8,982	\$ 9,494	\$ 7,508	\$ 3,412	\$ 283	-\$ 4,566	-\$ 870
22-mar-18	\$ 7,175	\$ 9,441	\$ 9,397	\$ 2,948	\$ 3,840	\$ 9,196	\$ 9,397	\$ 7,421	\$ 3,335	\$ 245	-\$ 4,473	-\$ 893

Gráfico 1
SALDOS DE COMPRA Y VENTA DE FORWARDS DE LOS IMC
AL RESTO DE AGENTES
(Excluye interbancario, FPC, intragrupo y offshore)



Gráfico 2



Gráfico 3

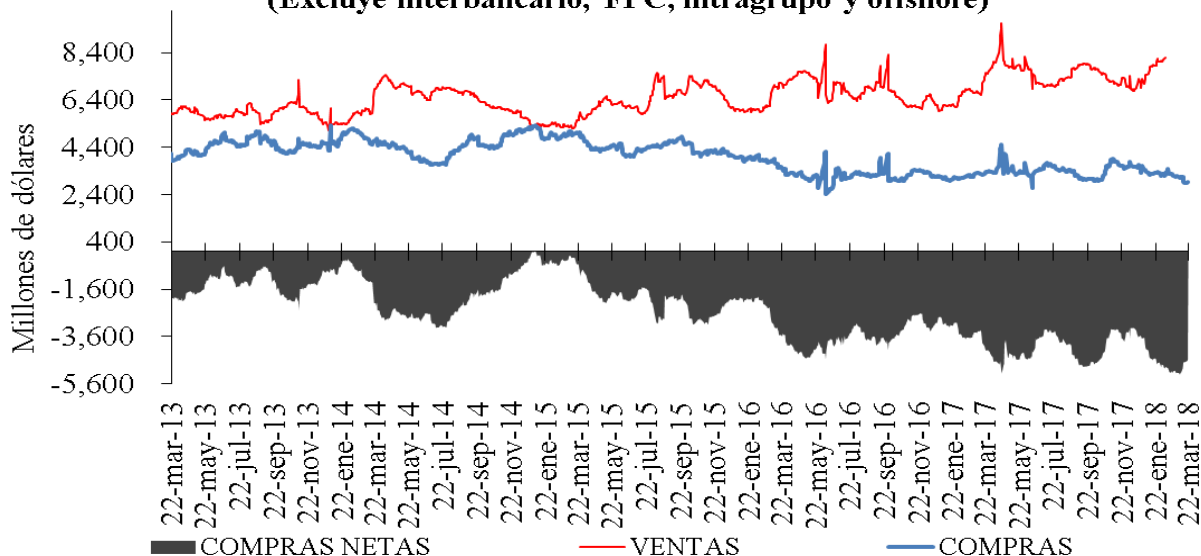

Cuadro 4
Devaluación implícita y tasas de interés

DIFERENCIA DEVIMPAN - DIFERENCIAL TASAS DE INTERÉS*						
	Al resto del real		A Offshore, IG y otros financieros**		A FPC y fiduciarias	
	Compras	Ventas	Compras	Ventas	Compras	Ventas
3-14	-3.77%	0.94%	-1.65%	-1.51%	-2.06%	-1.19%
15-35	-2.03%	-0.32%	-1.34%	-1.17%	-1.53%	-1.32%
36-60	-1.73%	-0.27%	-1.36%	-1.30%	-1.33%	-1.29%
61-90	-0.77%	0.29%	-0.60%	0.00%	-0.69%	0.00%
91-180	-0.23%	0.70%	-0.11%	-0.24%	-0.36%	0.00%
>180	0.21%	1.43%	0.50%	0.54%	0.00%	1.72%
Total	-1.99%	0.44%	-1.25%	-1.23%	-1.54%	-1.09%

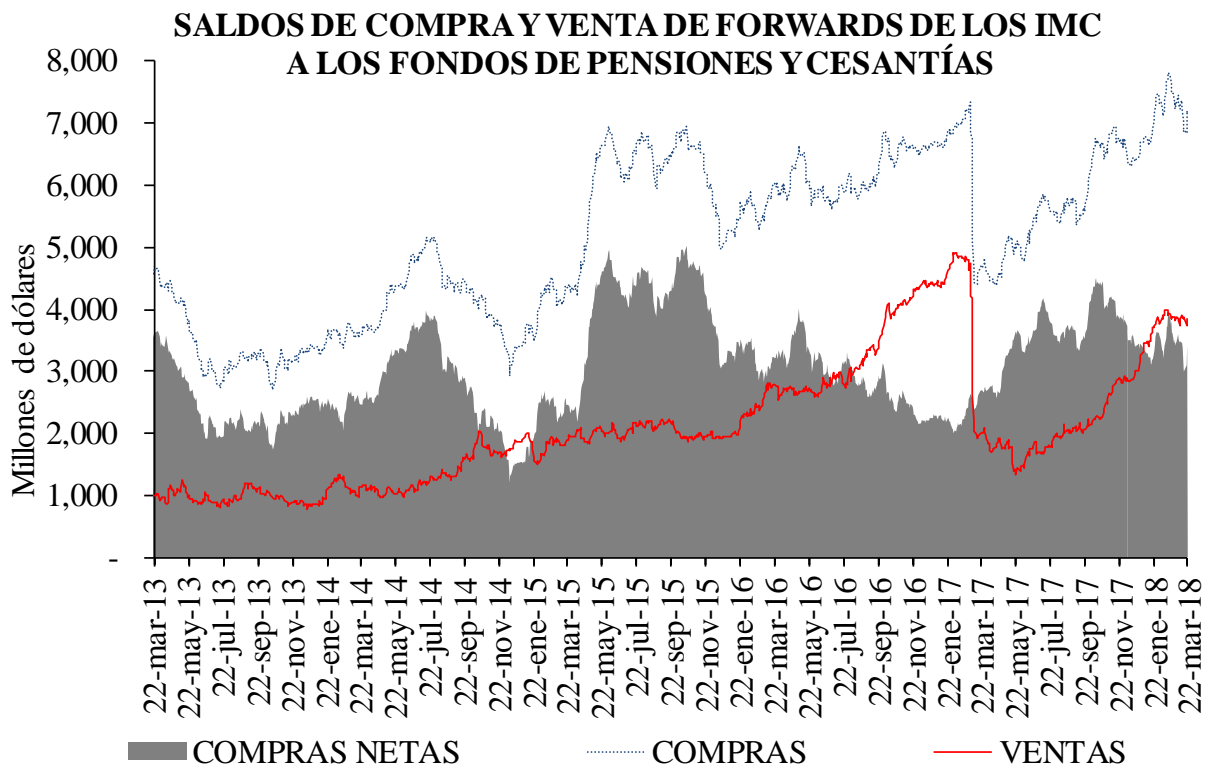
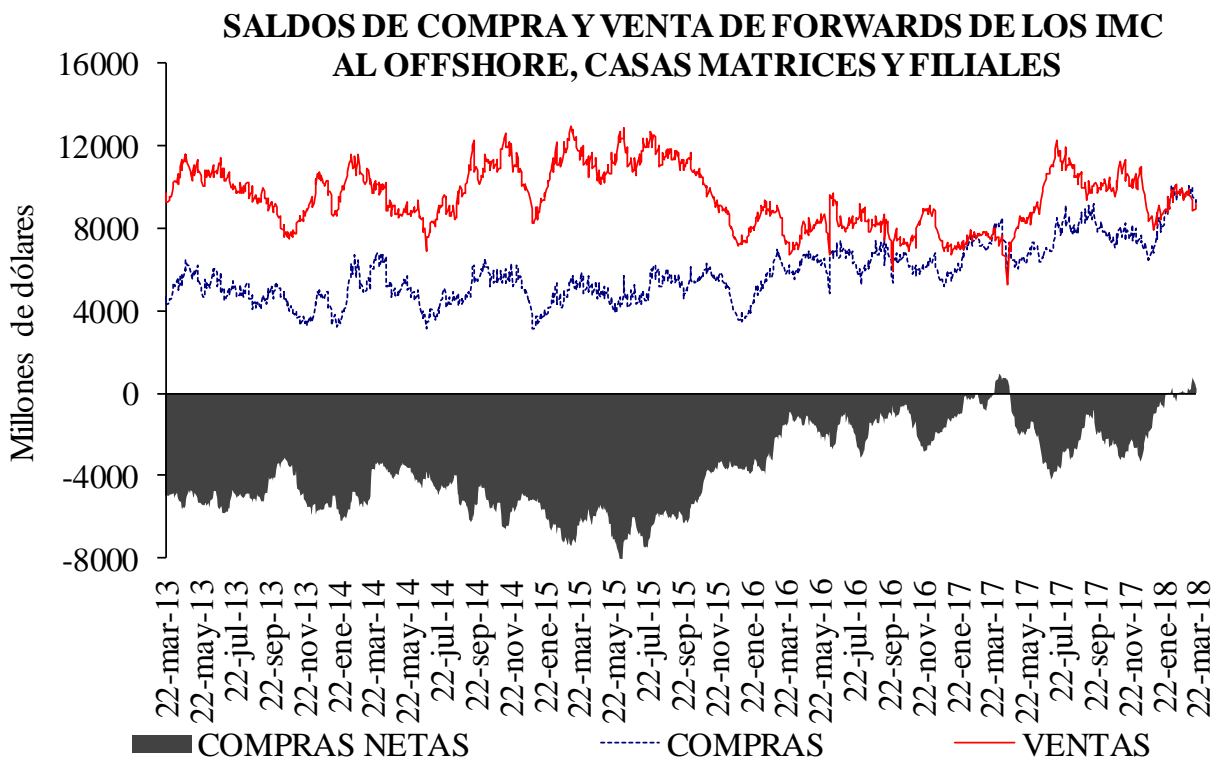
**IG: Intragruppo

Cuadro 5
Tasas forward promedio y expectativas de tasa de cambio

Tasa promedio de operaciones forward^{1/}						
	Semana de Vencimiento					
Semana de Negociación	22-mar-18		29-mar-18		05-abr-18	
	No.Obs.	Tasa Prom	No.Obs.	Tasa Prom	No.Obs.	Tasa Prom
15-mar-18	81	2,858.90	142	2,848.97	n.d.	n.d.
22-mar-18	71	2,864.03	79	2,860.45	119	2,859.81

1/ Tasa forward operaciones fecha cumplimiento +/- 5 días a la fecha en cumplimiento.

Cuadro 6

Pronóstico a:	ENCUESTA DE EXPECTATIVAS DEL BR								
	jul-17	ago-17	sep-17	oct-17	nov-17	dic-17	ene-18	feb-18	mar-18
	Fin de mes	\$ 3,044.55	\$ 2,995.13	\$ 2,942.93	\$ 2,953.54	\$ 3,007.72	\$ 3,008.62	\$ 2,908.75	\$ 2,902.19
dic-18	\$ 3,010.81	\$ 3,006.80	\$ 3,001.33	\$ 3,014.66	\$ 3,038.61	\$ 3,041.71	\$ 2,995.58	\$ 2,963.95	\$ 2,947.89
dic-19						\$ 3,028.19	\$ 2,982.30	\$ 2,970.42	\$ 2,973.21

ANEXO 6: MERCADO DE DEUDA PÚBLICA

Cuadro 1 Colocaciones de títulos TES “B” por subasta

(PESOS)

Fecha de cumplimiento	Fecha de emisión	Fecha de Vencimiento	Plazo	Valor nominal aprobado	Valor costo aprobado	Precio	Tasa de corte	Tasa cupón
20-mar-18	13-mar-18	12-mar-19	364 días	250,000,000,000	239,352,500,000	95.741	4.550	
13-mar-18	13-mar-18	12-mar-19	364 días	249,999,900,000	239,149,904,340	95.660	4.550	
06-mar-18	12-dic-17	11-dic-18	364 días	249,999,900,000	241,452,403,419	96.581	4.640	
27-feb-18	12-dic-17	11-dic-18	364 días	250,000,000,000	241,077,500,000	96.431	4.730	
20-feb-18	12-dic-17	11-dic-18	364 días	249,999,900,000	240,772,403,691	96.309	4.780	
14-mar-18	26-nov-17	26-nov-25	8 años	126,043,300,000	126,999,968,647	100.759	6.427	6.25
12-mar-18	26-nov-17	26-nov-25	8 años/2		0		6.470	6.25
28-feb-18	26-nov-17	26-nov-25	8 años	192,072,200,000	192,999,908,726	100.483	6.433	6.25
26-feb-18	26-nov-17	26-nov-25	8 años/2	197,805,400,000	198,541,236,088	100.372	6.446	6.25
14-feb-18	26-nov-17	26-nov-25	8 años	199,395,800,000	199,999,969,274	100.303	6.423	6.25
14-mar-18	28-abr-12	28-abr-28	16 años	177,380,900,000	177,999,959,341	100.349	6.680	6.00
12-mar-18	28-abr-12	28-abr-28	16 años/2	11,500,000,000	11,469,065,000	99.731	6.764	6.00
28-feb-18	28-abr-12	28-abr-28	16 años	139,461,600,000	138,999,982,104	99.669	6.742	6.00
26-feb-18	28-abr-12	28-abr-28	16 años/2	70,083,600,000	69,967,962,060	99.835	6.713	6.00
14-feb-18	28-abr-12	28-abr-28	16 años	185,662,800,000	184,999,983,804	99.643	6.710	6.00
14-mar-18	30-jun-16	30-jun-32	16 años	376,911,800,000	394,999,797,282	104.799	7.009	7.00
12-mar-18	30-jun-16	30-jun-32	16 años/2		0		7.057	7.00
28-feb-18	30-jun-16	30-jun-32	16 años	352,956,900,000	367,999,923,078	104.262	7.039	7.00
26-feb-18	30-jun-16	30-jun-32	16 años/2	286,780,100,000	299,372,614,191	104.391	7.020	7.00
14-feb-18	30-jun-16	30-jun-32	16 años	302,166,800,000	314,999,823,996	104.247	7.010	7.00

(UVR's)

Fecha de cumplimiento	Fecha de emisión	Fecha de Vencimiento	Plazo	Valor nominal aprobado	Valor costo aprobado	Precio	Tasa de corte	Tasa cupón
21-mar-18	23-feb-06	23-feb-23	17 años	260,183,000	284,999,255	109.538	2.729	4.75
20-mar-18	23-feb-06	23-feb-23	17 años/2		0		2.744	4.75
07-mar-18	23-feb-06	23-feb-23	17 años	456,754,000	499,999,469	109.468	2.720	4.75
05-mar-18	23-feb-06	23-feb-23	17 años/2		0		2.481	4.75
21-feb-18	23-feb-06	23-feb-23	17 años	247,458,000	285,999,584	115.575	2.422	4.75
21-mar-18	17-mar-16	17-mar-27	11 años	325,954,000	329,999,089	101.241	3.144	3.30
20-mar-18	17-mar-16	17-mar-27	11 años/2	60,000,000	60,632,400	101.054	3.167	3.30
07-mar-18	17-mar-16	17-mar-27	11 años	201,158,000	209,998,894	104.395	3.147	3.30
05-mar-18	17-mar-16	17-mar-27	11 años/2		0		3.093	3.30
21-feb-18	17-mar-16	17-mar-27	11 años	352,796,000	369,998,333	104.876	3.070	3.30
21-mar-18	04-abr-15	04-abr-35	20 años	646,314,000	754,998,162	116.816	3.763	4.75
20-mar-18	04-abr-15	04-abr-35	20 años/2	568,235,000	660,539,093	116.244	3.805	4.75
07-mar-18	04-abr-15	04-abr-35	20 años	571,781,000	664,998,456	116.303	3.789	4.75
05-mar-18	04-abr-15	04-abr-35	20 años/2		0		3.671	4.75
21-feb-18	04-abr-15	04-abr-35	20 años	613,975,000	723,999,320	117.920	3.657	4.75
31-ene-18	16-jun-17	16-jun-49	32 años	3,925,417,000	3,999,999,923	101.900	3.774	3.75

1/Es segunda vuelta en la que únicamente presentan los Creadores de Mercado que se les haya aprobado en la primera subasta.

2/Colocación no competitiva en la que únicamente presentan los Creadores de Mercado que se les haya aprobado en la primera subasta

Cuadro 2

Mercado Primario

TES DE CORTO PLAZO - OPERACIONES DE TESORERIA (\$m)				
	Subasta	Cancelados	Saldo en Circulación	Participación %
Tes Corto Plazo	3'000'000	2'600'000	3'000'000	25.0%
Cupo en Administración Vigente 2018			12'000'000	
Saldo por Colocar			9'000'001	75.0%

Fuente: Departamento de Fiduciaria y Valores. Datos al 23 de marzo de 2018.

Tipo	Denominaciones Originales				Pesos (mm\$)				Part. %
	Subasta	Convenida	Forzosa	Total	Subasta	Convenidas	Forzosa	Total	
Tasa Fija Pesos (millones)	4'005'259	1'349'379	0	5'354'639	4'005	1'349	0	5'355	52%
Tasa Variable Pesos (millones)	0	0	0	0	0	0	0	0	0%
UVR (millones)	12'940	4'315.7	0	17'255.5	3'640	1'214	0	4'854	48%
USD (millones)	0	0	0	0	0	0	0	0	0%
(1) Total Colocado					7'645	2'563	0	10'208.5	26.2%
Participación Porcentual					75%	25%	0%		
(2) Cupo de Administración para año 2018								39'000	100.0%
Saldo por Colocar (2) - (1)								28'791	73.8%

Fuente: Departamento de Fiduciaria y Valores.

Datos al 23 de marzo de 2018.

Cuadro 3

Proyección de vencimientos de TES denominados en pesos					
TES EN PESOS (miles de millones de pesos)	CONCEPTO	TOTAL SEMANA	SECTOR FINANCIERO (1)	FOGAFIN	OTROS
SEMANA DEL 25 DE MARZO AL 1 DE ABRIL	CAPITAL	\$ -	\$ -	\$ -	\$ -
	INTERESES (2)	\$ -	\$ -	\$ -	\$ -
SEMANA DEL 1 DE ABRIL AL 8 DE ABRIL	CAPITAL	\$ -	\$ -	\$ -	\$ -
	INTERESES (2)	\$ -	\$ -	\$ -	\$ -
SEMANA DEL 8 DE ABRIL AL 15 DE ABRIL	CAPITAL	\$ -	\$ -	\$ -	\$ -
	INTERESES (2)	\$ -	\$ -	\$ -	\$ -
SEMANA DEL 15 DE ABRIL AL 22 DE ABRIL	CAPITAL	\$ -	\$ -	\$ -	\$ -
	INTERESES (2)	\$ -	\$ -	\$ -	\$ -
SEMANA DEL 22 DE ABRIL AL 29 DE ABRIL	CAPITAL	\$ -	\$ -	\$ -	\$ -
	INTERESES (2)	\$ 854.08	\$ 29.79	\$ -	\$ 824.29

Fuente: Departamento de Fiduciaria y Valores

(1) Incluye Bancos, CF, CFC, CAV, Fiduciarias, Fondos de Pensiones Privados y Comisionistas de Bolsa

(2) Incluye Cupones e Intereses

Gráfico 1

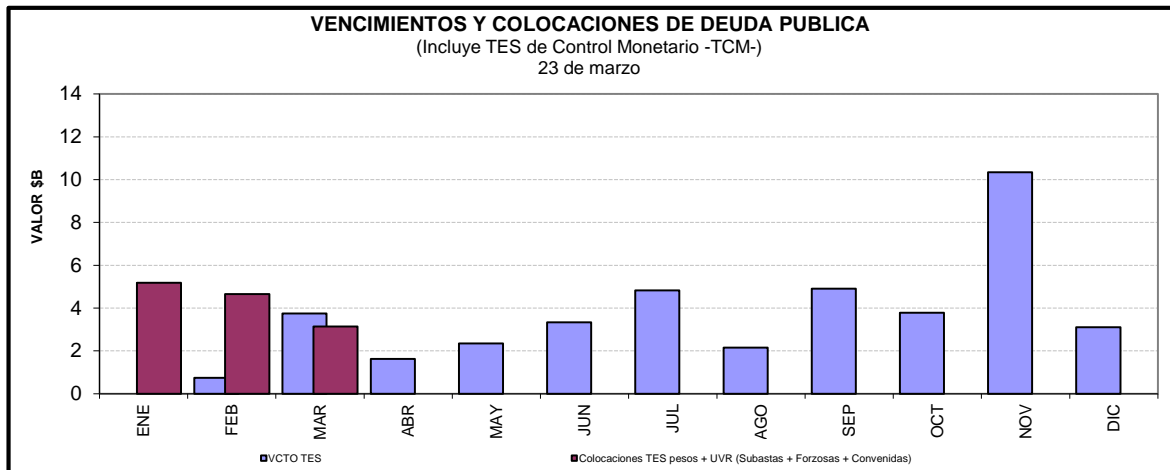

Cuadro 4

Saldos de deuda pública y Tenedores

Denominación	Plazo	Vencimiento				TOTAL	
		Vence 2018		Vence después		Saldo en Circulación (\$mm)	Participación
		Saldo en Circulación (\$mm)	Participación	Saldo en Circulación (\$mm)	Participación		
PESOS	<365 Días	\$ 21'401.0	8.03%	\$ 500.0	0.19%	\$ 21'901.0	8.21%
	1	.	.	\$ 13'849.6	5.19%	\$ 13'849.6	5.19%
	2	.	.	\$ 19'499.8	7.31%	\$ 19'499.8	7.31%
	4	.	.	\$ 28'595.9	10.72%	\$ 28'595.9	10.72%
	6	.	.	\$ 26'890.0	10.08%	\$ 26'890.0	10.08%
	7	.	.	\$ 3'364.8	1.26%	\$ 3'364.8	1.26%
	8	.	.	\$ 28'779.0	10.79%	\$ 28'779.0	10.79%
	10	.	.	\$ 14'539.8	5.45%	\$ 14'539.8	5.45%
	12	.	.	\$ 17'294.6	6.49%	\$ 17'294.6	6.49%
	14	.	.	\$ 10'594.2	3.97%	\$ 10'594.2	3.97%
Total		\$ 21'401.0	8.03%	\$ 163'907.6	61.47%	\$ 185'308.6	69.49%
UVR	1	.	.	\$ 10'397.6	3.90%	\$ 10'397.6	3.90%
	2	.	.	\$ 19'615.4	7.36%	\$ 19'615.4	7.36%
	4	.	.	\$ 16'249.5	6.09%	\$ 16'249.5	6.09%
	7	.	.	\$ 9'930.2	3.72%	\$ 9'930.2	3.72%
	8	.	.	\$ 6'039.5	2.26%	\$ 6'039.5	2.26%
	15	.	.	\$ 9'316.3	3.49%	\$ 9'316.3	3.49%
	17	.	.	\$ 8'792.0	3.30%	\$ 8'792.0	3.30%
	31	.	.	\$ 1'003.4	0.38%	\$ 1'003.4	0.38%
	Total		.	.	\$ 81'343.9	30.51%	\$ 81'343.9
Total		\$ 21'401.0	8.03%	\$ 245'251.5	91.97%	\$ 266'652.5	100.00%

* Datos actualizados al 23 mar 2018

Fuente: Banco de la República

Cuadro 7

Montos Negociados Mercado Secundario TES

Miles de millones de pesos

	SEN					MEC				
	TF	DOL	IPC	UVR	Total	TF	DOL	IPC	UVR	Total
Promedio Diario										
Semana Actual	1.541,17	0,00	0,00	13,30	1.554,46	2.241,55	0,00	0,00	2,66	2.244,20
Semana Anterior	2.050,38	0,00	0,00	6,32	2.056,70	2.622,65	0,00	0,00	1,08	2.623,73
Diferencia	-509,21	0,00	0,00	6,97	-502,24	-381,10	0,00	0,00	1,58	-379,52
Trimestre Anterior	903,13	0,00	0,00	1,38	904,50	1.367,93	0,00	0,00	0,28	1.368,21
Diferencia	638,04	0,00	0,00	11,92	649,96	873,62	0,00	0,00	2,37	875,99

Fuente: BVC

Gráfico 2
Curvas Spot de TES en UVR*
16 mar 2018 y 23 mar 2018

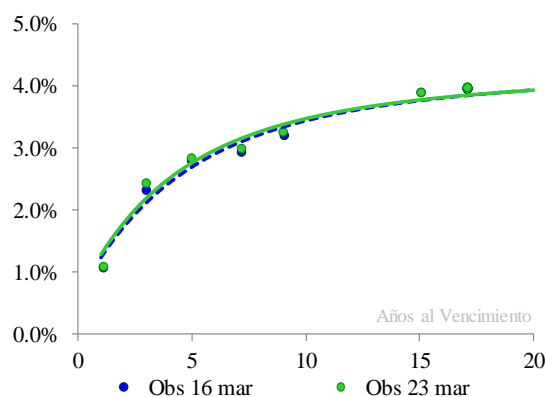

Cambios Promedio en la Curva por Tramos

Tramo	Tramo	Tramo
Corto 0-2	Medio 2-5	Largo 5-15
Años	Años	Años
5	7	2

* Cifras en puntos básicos

Nivel	Pendiente
5	-2

* Los factores de riesgo reflejan el cambio en la curva spot mediante tres factores: nivel, pendiente y curvatura.

Fuente: SEN y MEC. **Cálculos:** Desarrollo de Mercados

* Las curvas se calcularon mediante la metodología de Nelson & Siegel

Cuadro 8

Expectativas de inflación

Plazo	Inflación Anual /1	DTF /1	TES TF - TES UVR /2				
			Semana Actual 23-mar	Semana Anterior 16-mar	Diferencia pbs.	Trimestre Anterior 28-dic	Diferencia pbs.
3 Meses	4,01%	5,22%	3,80%	3,85%	-4,78	4,64%	-83,59
6 Meses	3,92%	5,13%	3,66%	3,72%	-5,99	4,47%	-81,34
9 Meses	3,87%	5,02%	3,54%	3,61%	-6,89	4,33%	-79,15
12 Meses	3,83%	4,95%	3,44%	3,51%	-7,52	4,21%	-77,00

/1 Según encuesta trimestral de expectativas de Enero del 2018

/2 Diferencia en Curva Spot

Cuadro 9

Bonos República de Colombia

BONOS EN DOLARES	mar-19	feb-20	jul-21	mar-23	feb-24	may-24	abr-27	sep-37	ene-41	feb-44	sep-45
Spread Actual	76	72	73	96	115	120	196	121	130	213	205
Spread Semana Anterior	83	70	73	94	111	117	189	121	130	210	201
Diferencia Semana Anterior	-7	3	0	2	4	3	7	0	0	3	4
Precio Actual	104	116	104	96	101	123	100	103	98	128	115
Precio Semana Anterior	104	117	104	96	101	123	100	103	98	128	114
Diferencia Semana Anterior	-8	-28	-4	-2	-12	-9	8	24	31	46	46
Rendimiento Actual	2,9	3,0	3,2	3,6	3,9	3,9	5,0	4,0	4,1	5,1	5,0
Rendimiento Semana Anterior	2,9	3,0	3,2	3,6	3,8	3,9	5,0	4,0	4,2	5,1	5,1
Diferencia Semana Anterior	-0,46	5,90	0,58	0,76	2,17	0,36	-0,57	-3,57	-4,10	-3,27	-3,18

Spread en p.b.

ANEXO 7: MERCADO DE RENTA VARIABLE

Cuadro 1

Comportamiento de la Bolsa de Valores de Colombia					
	Volumen Transado*	COL20	Variación (%)	COLCAP	Variación (%)
20-mar	170,894	1.201,44	1,39%	1.476,89	0,90%
21-mar	167,842	1.205,83	1,76%	1.486,03	1,52%
22-mar	179,529	1.190,89	0,50%	1.468,44	0,32%
23-mar	128,505	1.185,01	0,01%	1.459,06	-0,32%

* Millones de pesos

Fuente: BVC

ANEXO 8: MERCADOS INTERNACIONALES

Gráfico 1

INDICE VIX (Promedio móvil 5 días)

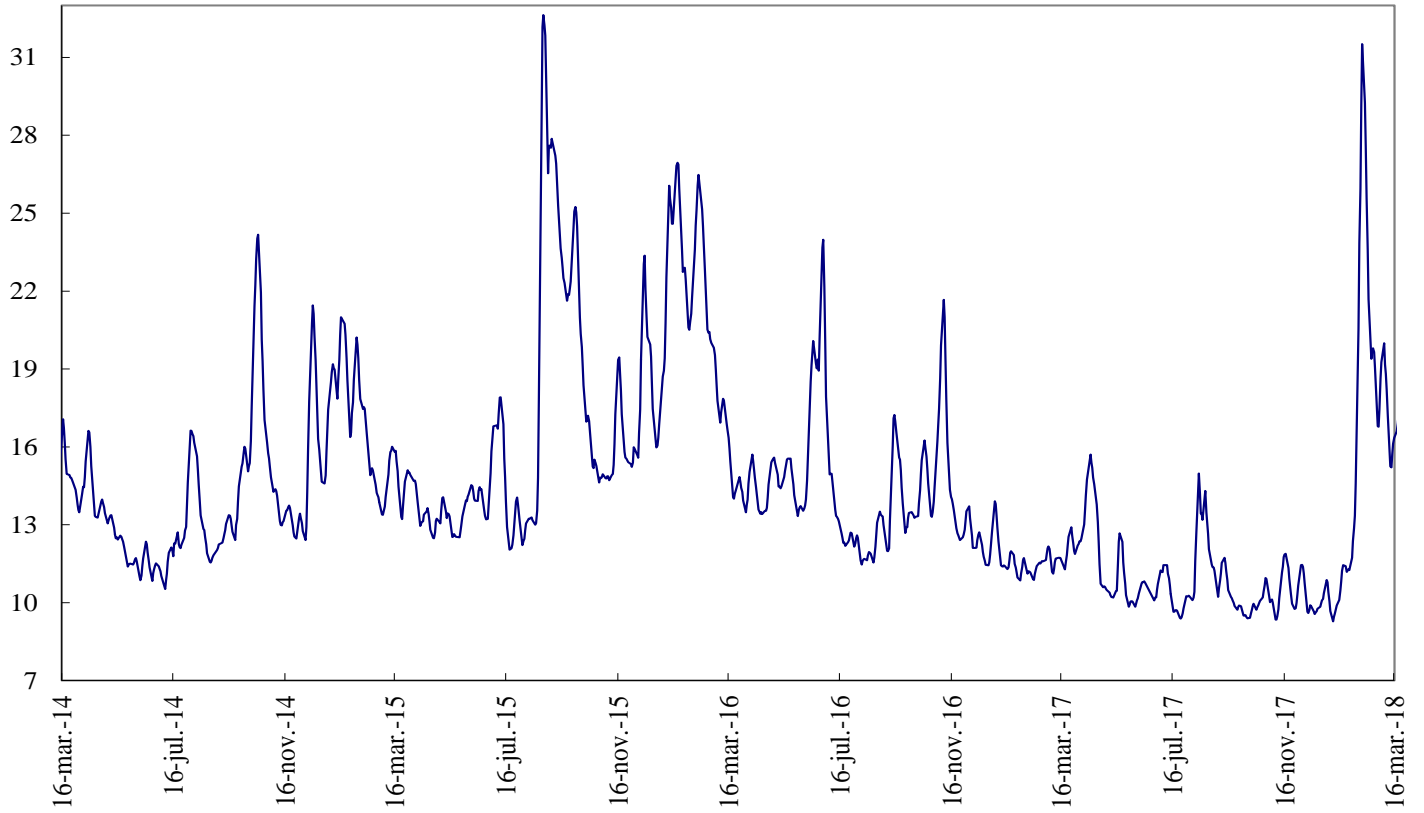

Fuente: Bloomberg

ANEXO 9: FLUJOS CAMBIARIOS



Gráfico 4. Endeudamiento Neto del Sector Privado
Flujos Mensuales (Millones de Dólares)



Fuente : Balanza Cambiaria - Banco de la República

Gráfico 5. Giro de Divisas por Pago de Deuda Privada
Flujos Mensuales (Millones de Dólares)

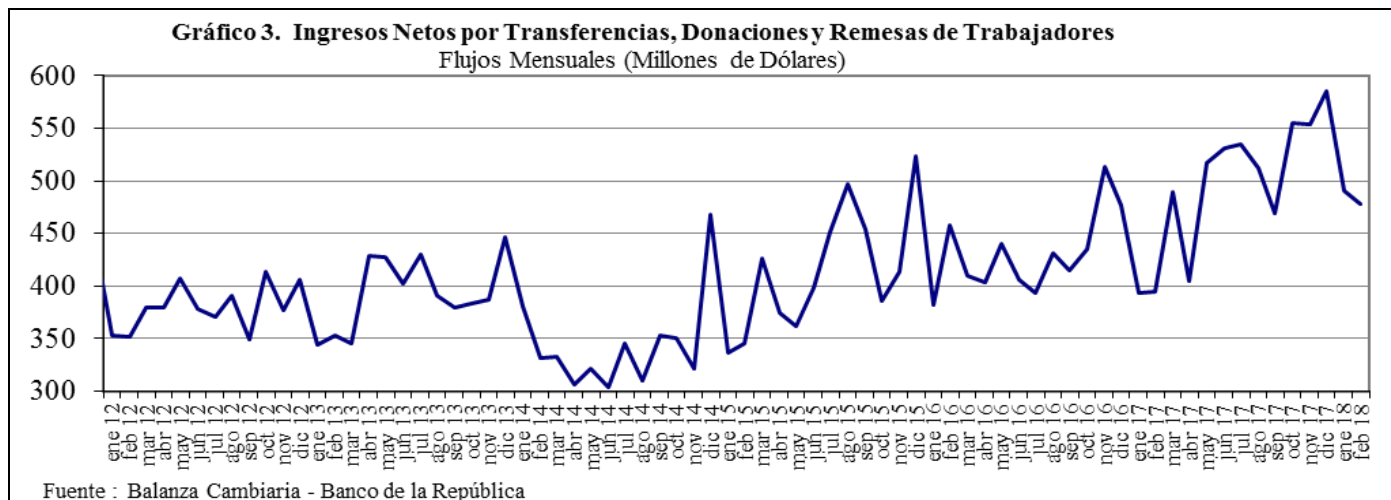
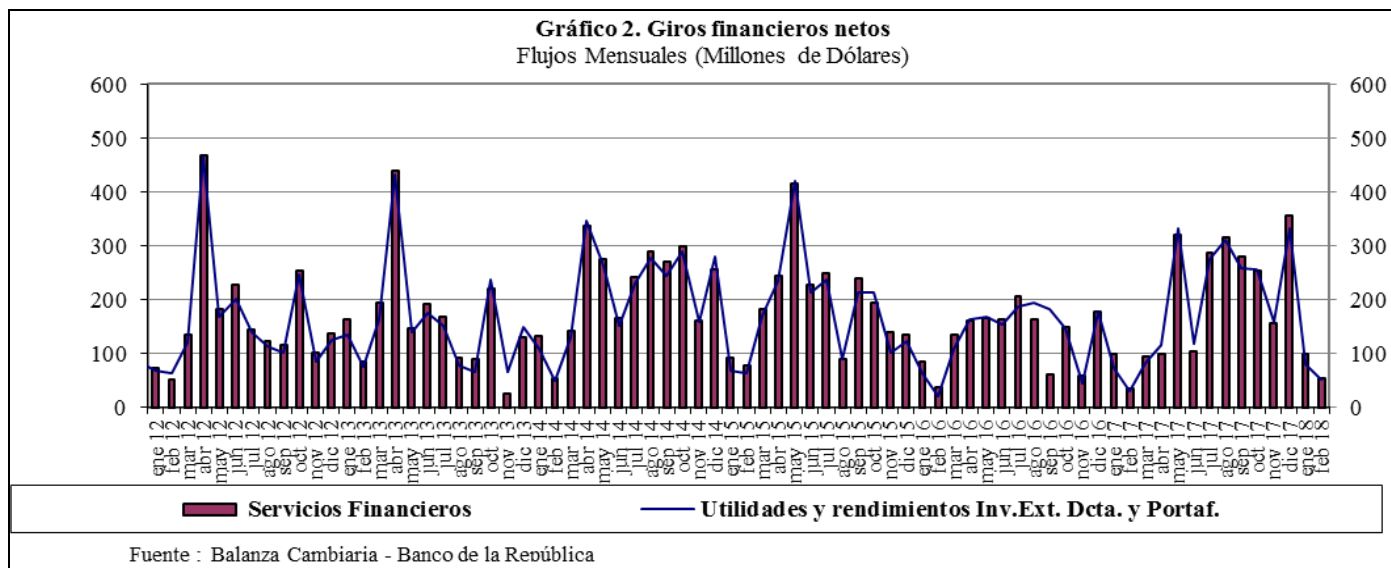
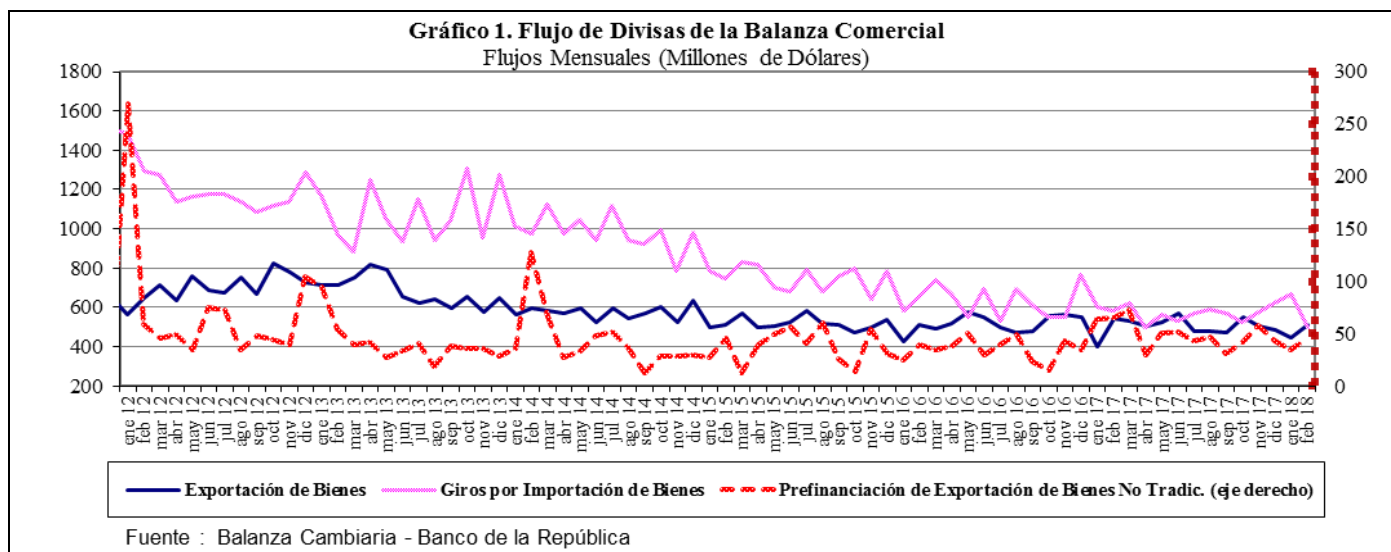
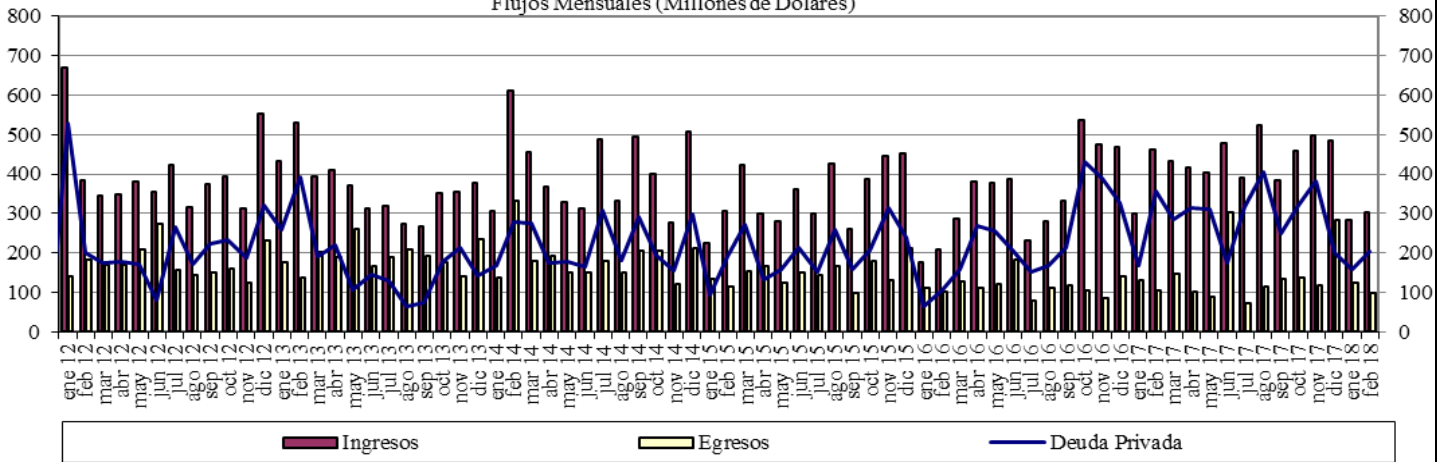
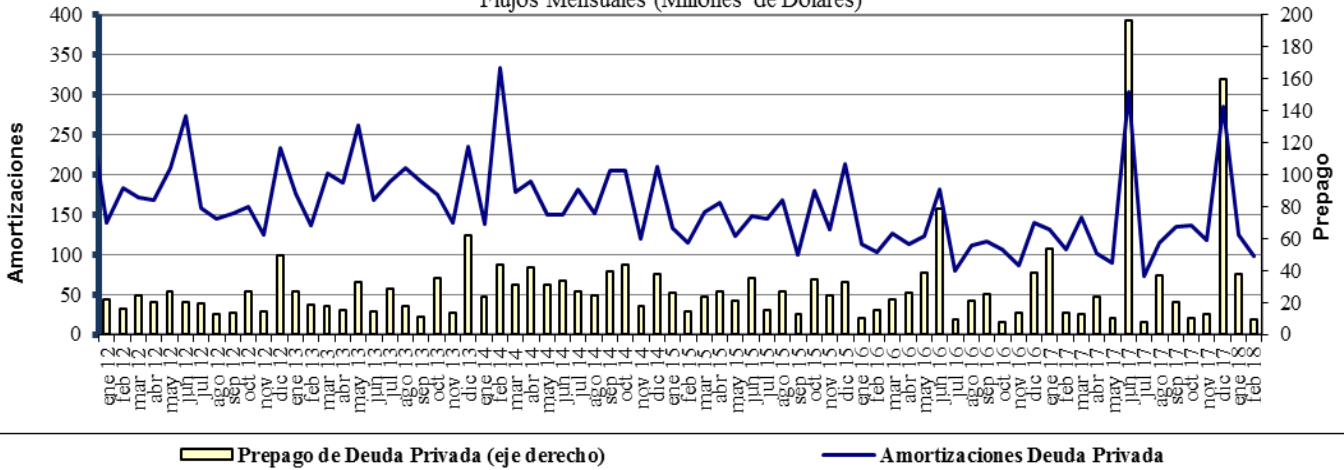

Fuente : Balanza Cambiaria - Banco de la República

ANEXO 10: FUENTES DE LA BASE MONETARIA E INTERVENCIÓN EN EL MERCADO CAMBIARIO

Cuadro 1
Fuentes de la Base Monetaria
Miles de millones de pesos
Variación Anual ^{1/}

Concepto	ene-17	feb-17	mar-17	abr-17	may-17	jun-17	jul-17	ago-17	sep-17	oct-17	nov-17	dic-17	ene-18	feb-18
I. Gobierno	-3.186	-1.948	5.610	8.035	10.714	3.572	-381	-1.319	-2.385	-6.416	-2.517	1.446	-2.390	34
Traslado utilidades en pesos	0	0	407	407	407	407	407	407	407	407	407	407	407	407
Depósitos en el Banco de la República	-8.121	-6.882	268	2.693	5.373	-1.770	-788	-1.726	-2.793	-6.824	-2.925	1.039	-2.797	-373
Depósitos remunerados de control monetario	4.935	4.935	4.935	4.935	4.935	4.935	0	0	0	0	0	0	0	0
II. TES Regulación	5.323	1.700	-2.089	-5.554	-7.428	-3.665	-502	-510	2.563	2.551	2.551	2.821	2.821	2.821
Compras definitivas	12.992	9.369	5.858	2.398	648	900	900	900	3.899	3.899	3.899	3.899	3.899	3.899
Ventas definitivas	0	0	0	0	0	0	0	0	0	0	0	0	0	0
Vencimiento	-7.669	-7.669	-7.948	-7.952	-8.076	-4.565	-1.402	-1.410	-1.336	-1.348	-1.348	-1.078	-1.078	-1.078
III. OPERACIONES DE LIQUIDEZ BR	-4.991	-1.448	-4.902	-4.835	-5.396	-738	461	2.436	-253	1.795	1.457	-1.835	4.438	739
Expansión ^{2/}	-5.285	-1.118	-4.830	-4.862	-5.460	-856	324	2.424	-226	1.805	2.073	-1.640	3.793	526
Contracción	294	-330	-72	27	64	118	136	13	-28	-10	-616	-195	645	213
IV. Divisas ^{3/}	-781	-781	-781	-781	0	0	0	0	0	0	0	0	0	0
Opciones put para control de volatilidad	0	0	0	0	0	0	0	0	0	0	0	0	0	0
Opciones call para desacumulación de reservas	-781	-781	-781	-781	0	0	0	0	0	0	0	0	0	0
Opciones para acumulación de reservas	0	0	0	0	0	0	0	0	0	0	0	0	0	0
Subasta de compra directa	0	0	0	0	0	0	0	0	0	0	0	0	0	0
Subasta de venta directa	0	0	0	0	0	0	0	0	0	0	0	0	0	0
Intervención discrecional	0	0	0	0	0	0	0	0	0	0	0	0	0	0
Venta de divisas al Gobierno	0	0	0	0	0	0	0	0	0	0	0	0	0	0
V. Otros ^{4/}	2.041	2.124	2.242	2.165	2.168	2.528	2.031	2.006	1.894	1.826	1.860	1.780	1.774	1.752
Variación total de la Base	-1.595	-352	80	-970	59	1.697	1.610	2.613	1.819	-244	3.351	4.213	6.643	5.346
Saldo Base Monetaria	78.086	78.233	80.159	77.101	77.961	78.098	78.292	79.157	79.364	77.626	81.209	88.811	84.730	83.580

1/ Estas cifras corresponden al cierre del mes calendario

2/ Incluye repos a un día, *overnight* y a mediano plazo.

3/ No se incluyen las operaciones con organismos internacionales.

4/ Dentro del rubro "Otros" se incluye el efecto monetario del PyG del BR.

Fuente: Banco de la República

Cuadro 2
Operaciones de Compra - Venta de Divisas del Banco de la República
(Millones de Dólares)

Concepto	2016					2017					2018		
	TRIM I.	TRIM II.	TRIM III.	TRIM IV.	Acumulado Ene - Dic	TRIM I.	TRIM II.	TRIM III.	TRIM IV.	Acumulado Ene - Dic	Ene	Feb	Acumulado Ene - Feb
Compras	0.0	0.0	0.0	0.0	0.0	0.0	0.0	0.0	0.0	0.0	0.0	0.0	0.0
Opciones Put	0.0	0.0	0.0	0.0	0.0	0.0	0.0	0.0	0.0	0.0	0.0	0.0	0.0
Para Acumulación Reservas Internacionales	0.0	0.0	0.0	0.0	0.0	0.0	0.0	0.0	0.0	0.0	0.0	0.0	0.0
Para Control de Volatilidad	0.0	0.0	0.0	0.0	0.0	0.0	0.0	0.0	0.0	0.0	0.0	0.0	0.0
Subastas de Compra Directa	0.0	0.0	0.0	0.0	0.0	0.0	0.0	0.0	0.0	0.0	0.0	0.0	0.0
Intervención Discrecional	0.0	0.0	0.0	0.0	0.0	0.0	0.0	0.0	0.0	0.0	0.0	0.0	0.0
Ventas	0.0	255.6	0.0	0.0	255.6	0.0	0.0	0.0	0.0	0.0	0.0	0.0	0.0
Opciones Call	0.0	255.6	0.0	0.0	255.6	0.0	0.0	0.0	0.0	0.0	0.0	0.0	0.0
Para Desacumulación Reservas Internacionales	0.0	0.0	0.0	0.0	255.6	0.0	0.0	0.0	0.0	0.0	0.0	0.0	0.0
Para el Control de la Volatilidad	0.0	0.0	0.0	0.0	0.0	0.0	0.0	0.0	0.0	0.0	0.0	0.0	0.0
Gobierno Nacional	0.0	0.0	0.0	0.0	0.0	0.0	0.0	0.0	0.0	0.0	0.0	0.0	0.0
Compras Netas	0.0	-255.6	0.0	0.0	-255.6	0.0	0.0	0.0	0.0	0.0	0.0	0.0	0.0

Fuente: Banco de la República

ANEXO 11: COMPOSICIÓN DE LAS RESERVAS INTERNACIONALES

Cuadro 1. COMPOSICIÓN DE LAS RESERVAS INTERNACIONALES *
2017-2018

Descripción	(Millones de US\$)							
	29-dic-17		28-feb-18		23-mar-18		Variación	
	Valor	Part. % en las Reservas Brutas	Valor	Part. % en las Reservas Brutas	Valor	Part. % en las Reservas Brutas	Mensual corrido	Año corrido
1. RESERVAS BRUTAS	47,637	100.00%	47,643	100.00%	47,597	100.00%	-45	-40
Efectivo en caja	2	0.00%	2	0.00%	2	0.00%	0	0
Depósitos a la orden	191	0.40%	311	0.65%	187	0.39%	-124	-5
Inversiones	43,739	91.82%	43,123	90.51%	45,056	94.66%	1,933	1,317
-Portafolio directo	32,693	68.63%	31,030	65.13%	32,939	69.20%	1,909	246
-Portafolio en administración	11,046	23.19%	12,093	25.38%	12,117	25.46%	24	1,071
Valores por cobrar venta de inversiones	1,502	3.15%	1,872	3.93%	1	0.00%	-1,871	-1,501
Oro	432	0.91%	545	1.14%	554	1.16%	9	122
-En caja	0	0.00%	0	0.00%	0	0.00%		
-En custodia	432	0.91%	545	1.14%	554	1.16%	9	122
Fondo Monetario Internacional	1,253	2.63%	1,271	2.67%	1,280	2.69%	9	27
-DEGs	959	2.01%	973	2.04%	980	2.06%	7	21
-Posición de reserva	294	0.62%	298	0.63%	300	0.63%	2	6
Fondo Latinoamericano de Reservas	518	1.09%	518	1.09%	518	1.09%	0	0
-Aportes	498	1.05%	498	1.05%	498	1.05%	0	0
-Pesos Andinos	20	0.04%	20	0.04%	20	0.04%	0	0
Convenios Internacionales	0	0.00%	0	0.00%	0	0.00%	0	0
2. PASIVOS DE CORTO PLAZO (a)	8	0.02%	6	0.01%	6	0.01%	0	-3
Convenios internacionales	0	0.00%	0	0.00%	0	0.00%	0	0
Bancos del Exterior	0	0.00%	0	0.00%	0	0.00%	0	0
Fondo Latinoamericano de Reservas FLAR	0	0.00%	0	0.00%	0	0.00%	0	0
Valores por pagar compra inversiones	0	0.00%	0	0.00%	0	0.00%	0	0
Dptos. Por Invs. Ext. De Portafolio Dcto. 4814 de 2007.	0	0.00%	0	0.00%	0	0.00%	0	0
Intereses causados de los pasivos	8	0.02%	6	0.01%	6	0.01%	0	-3
3. RESERVAS NETAS (1 menos 2)	47,629	99.98%	47,637	99.99%	47,592	99.99%	-45	-37

* Reservas Internacionales a precios de mercado. Incluye causaciones y valuaciones.

Fuente: Banco de la República