

Semana 11

INFORME DE MERCADOS FINANCIEROS

14 de Marzo de 2018

Este es un documento de trabajo informativo. Su contenido no compromete al Banco de la República ni a su Junta Directiva.

Únicamente incluye las operaciones de los establecimientos de crédito en Colombia para agregados monetarios y crediticios. Por tanto no se tienen en cuenta las operaciones de sus sucursales en el exterior.

1. Comportamiento de las tasas de interés

a. Tasas de interés de los mercados monetarios, de crédito y de deuda pública

Tasas (e.a) 1/	Fecha 9-mar-18	Monto semanal MM de pesos	Monto promedio de captaciones semanales		Variación (pb)					
			año 2017	Corrido 2018	1 semana	1mes	13 semanas	año corrido	año completo	
Intervención BR	4,50	n.a	n.a	n.a	0	0	-25	-25	-275	
IBR Overnight	4,49	n.a	n.a	n.a	-1	-1	-26	-20	-276	
IBR 1 mes (Tasa fija de OIS)	4,42	n.a	n.a	n.a	-5	-8	-29	-32	-272	
IBR 3 meses (Tasa fija de OIS)	4,34	n.a	n.a	n.a	-7	-12	-26	-32	-255	
IBR 6 meses (Tasa fija de OIS)	4,27	n.a	n.a	n.a	-12	-17	-12	-16	-228	
Pasivas										
TIB	4,50	3.541	3.772	3.789	0	-1	-25	-22	-275	
DTF 2/	4,99	996	893	946	-12	-15	-35	-30	-158	
Captación < 90 días 3/	2,00	67	77	71	-107	-90	-222	-128	-79	
Captación a 90 días 3/	4,98	1.032	910	956	-12	-8	-31	-26	-156	
Captación 91-179 días 3/	5,18	619	450	538	-4	-11	-35	-18	-166	
Captación a 180 días 3/	5,27	529	503	540	-9	-6	-25	-28	-151	
Captación a 181-360 días 3/	5,63	795	817	999	-4	-7	-40	-25	-180	
Captación > 360 días 3/	6,06	817	820	782	10	-6	-19	-16	-169	
Total captación de CDT	5,36	3.859	3.577	3.887	0	-9	-26	-8	-174	
Monto promedio de desembolsos semanales										
	2-mar-18	Monto semanal	año 2017	Corrido 2018	1 semana	1mes	13 semanas	año corrido	año completo	
Activas										
Comercial 4/	9,72	3.695	2.872	2.827	15	-33	-45	7	-325	
Tesorería	7,91	144	94	96	64	-126	-67	35	-492	
Preferencial	8,12	1.921	1.414	1.477	27	-34	-60	-60	-336	
Ordinario	11,77	1.630	1.364	1.254	17	21	6	55	-210	
Consumo 5/	18,16	1.674	1.171	1.105	-39	-51	-10	-26	-128	
Consumo sin libranza	20,21	839	649	617	-54	-41	-12	19	-231	
Consumo a través de libranza	16,10	835	521	488	-31	-22	2	4	-100	
Tarjeta de crédito 6/	29,37	651	614	620	-19	10	8	26	-222	
Vivienda 7/	10,87	578	240	223	8	16	-3	4	-164	
Microcrédito	35,75	133	112	109	-79	-13	-33	-48	-38	
Activa Ponderada 8/	12,45	-	-	-	-48	-41	-44	95	-283	
Comercial BR 9/	9,78	-	-	-	12	-28	-43	7	-319	
Pasivas										
Pasiva Ponderada	3,96	n.a	n.a	n.a	-32	11	26	27	-179	
Ahorro 10/	2,48	n.a	n.a	n.a	-4	-5	-19	-4	-140	
Deuda Pública 11/										
	9-mar-18	Monto semanal	año 2017	Corrido 2018	1 semana	1mes	13 semanas	año corrido	año completo	
1 año (TES Nov 2018)	4,44	1.615	1.911	1.295	-4	-31	-10	-9	-161	
2 años (TES Sep 2019)	4,74	2.194	2.181	1.561	-11	-20	-12	-5	-162	
3 años (TES Jul 2020)	5,29	2.284	6.813	3.162	-8	-8	6	10	-118	
7 años (TES Jul 2024)	6,29	3.445	4.774	4.013	-4	11	19	19	-64	
13 años (TES Sep 2030)	7,00	87	408	193	-1	18	26	29	-35	
15 años (TES Jun 2032)	7,15	2.309	1.209	2.067	-6	1	22	28	-46	

Fuente: Banco de la República y Bloomberg. Cálculos con información de los formatos 088 y 441 de la Superintendencia Financiera de Colombia

1/ La tasa de intervención corresponde a la tasa diaria mientras que las demás corresponden al promedio semanal.

2/ El cálculo de la DTF se hace sobre las captaciones a 90 días de los Bancos, Corporaciones Financieras y Compañías de Financiamiento Comercial. La DTF que se presenta corresponde a la calculada en la respectiva fecha con información del viernes anterior hasta el jueves de misma semana y tiene vigencia para la siguiente semana.

3/ Las tasas de captación corresponden a la información de CDT por plazos. Incluye la información para el total de sistema financiero.

4/ Promedio ponderado por monto de las tasas de crédito ordinarios, preferenciales y de tesorería.

5/ No incluye tarjetas de crédito.

6/ Calculada sin tener en cuenta consumos a 1 mes y avances en efectivo.

7/ Corresponde al promedio ponderado de los créditos desembolsados para adquisición de vivienda en pesos y en UVR. Antes de realizar el promedio ponderado a la tasa de los créditos en UVR se le suma la variación anual promedio de la UVR de la respectiva semana. No incluye vivienda VIS

8/ Calculado como el promedio ponderado por monto de las tasas de crédito de consumo, preferencial, ordinario y tesorería. Debido a la alta rotación del crédito de tesorería,

su ponderación se estableció como la quinta parte de su desembolso semanal.

9/ Promedio ponderado por monto de las tasas de crédito ordinarios, preferenciales y un quinto del desembolso de tesorería.

10/ Incluye el rendimiento de los depósitos de ahorro ordinarios activos y las cuentas AFC.

11/ TES tasa fija en pesos, Las tasas corresponden al promedio ponderado por monto de las negociaciones SEN y MEC.

b. Tasas de intervención del BR, Interbancaria, DTF (Semana Cálculo) e IBR

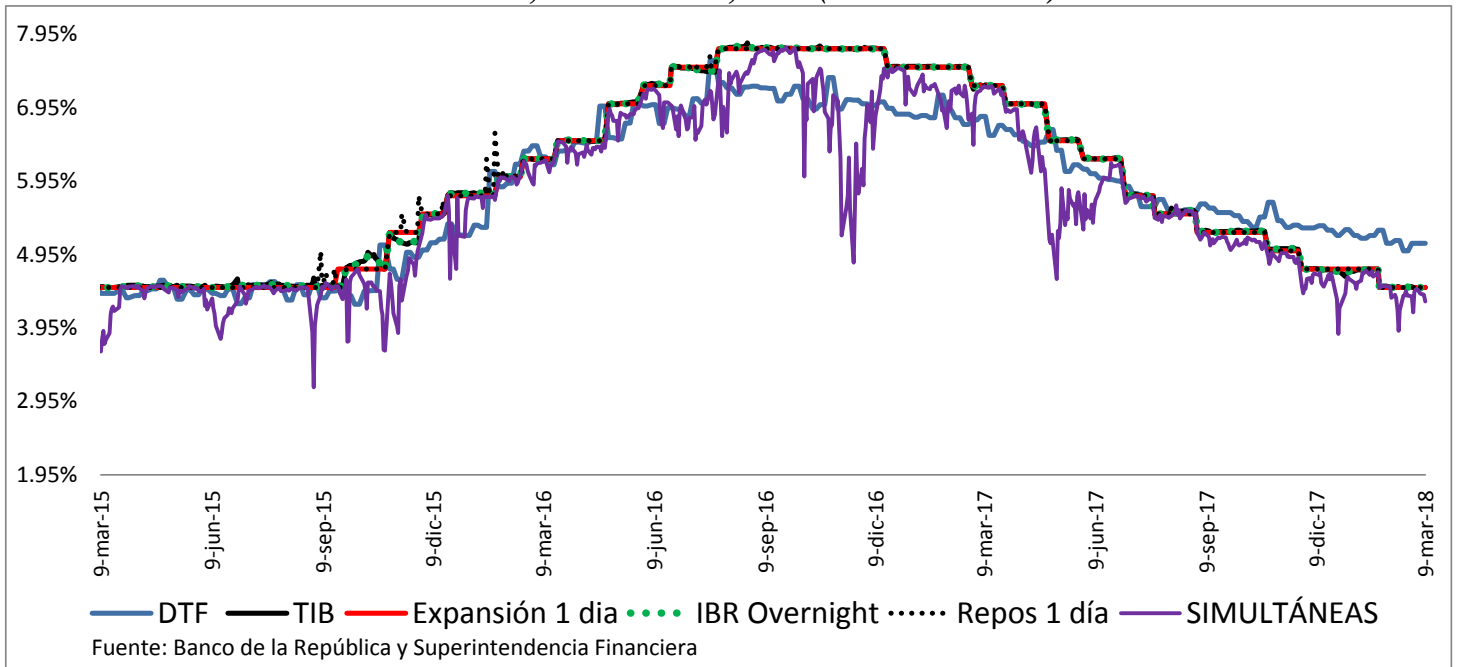

Fuente: Banco de la República y Superintendencia Financiera

c. Tasas de interés activas por tipo de préstamo Nominales

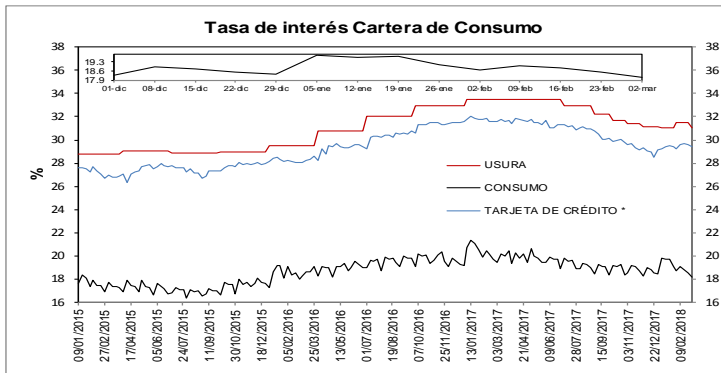

* La tasa de interés de tarjetas de crédito no incluye avances ni compras a 1 mes.
FUENTES: Superintendencia financiera de Colombia y cálculos Banco de la República.

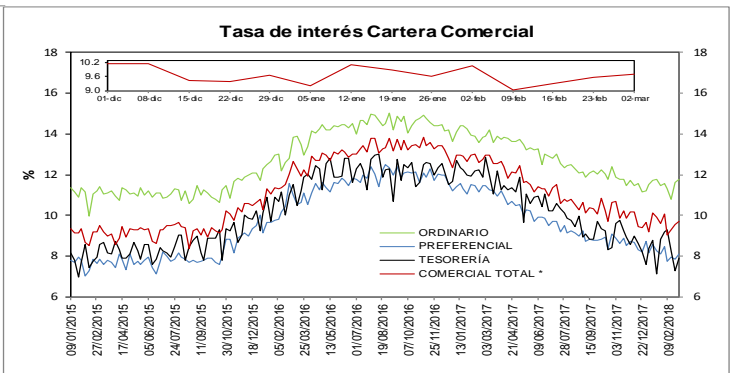

* Promedio ponderado por monto de las tasa de los créditos ordinarios, de tesorería y preferenciales
FUENTES: Superintendencia financiera de Colombia y cálculos Banco de la República.

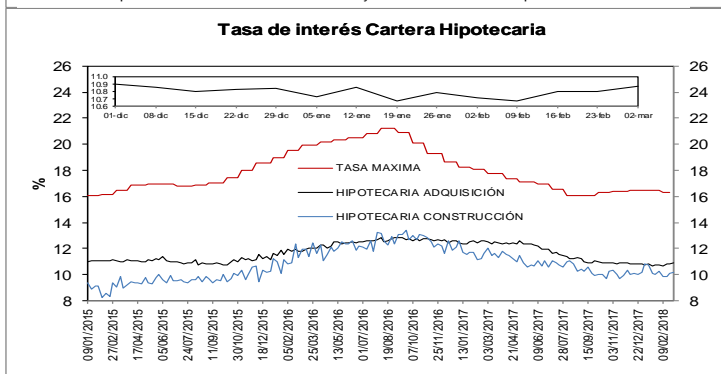

FUENTES: Superintendencia financiera de Colombia y cálculos Banco de la República.

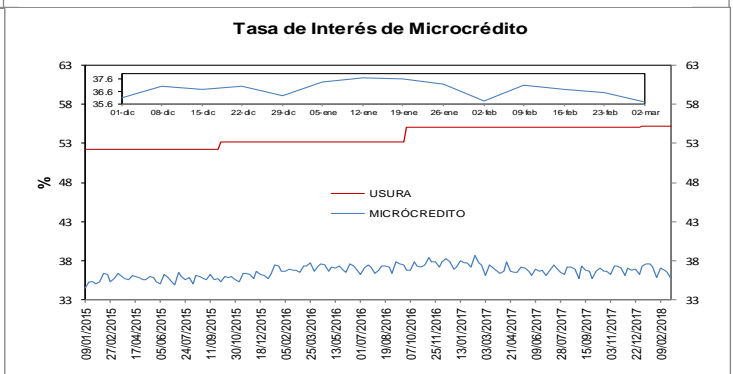

FUENTES: Superintendencia financiera de Colombia y cálculos Banco de la República.

e. *Tasas de interés de intervención del BR, tasa de interés ponderada de captación del sistema financiero, DTF y tasa de colocación total del sistema financiero*
Promedio móvil de orden 4

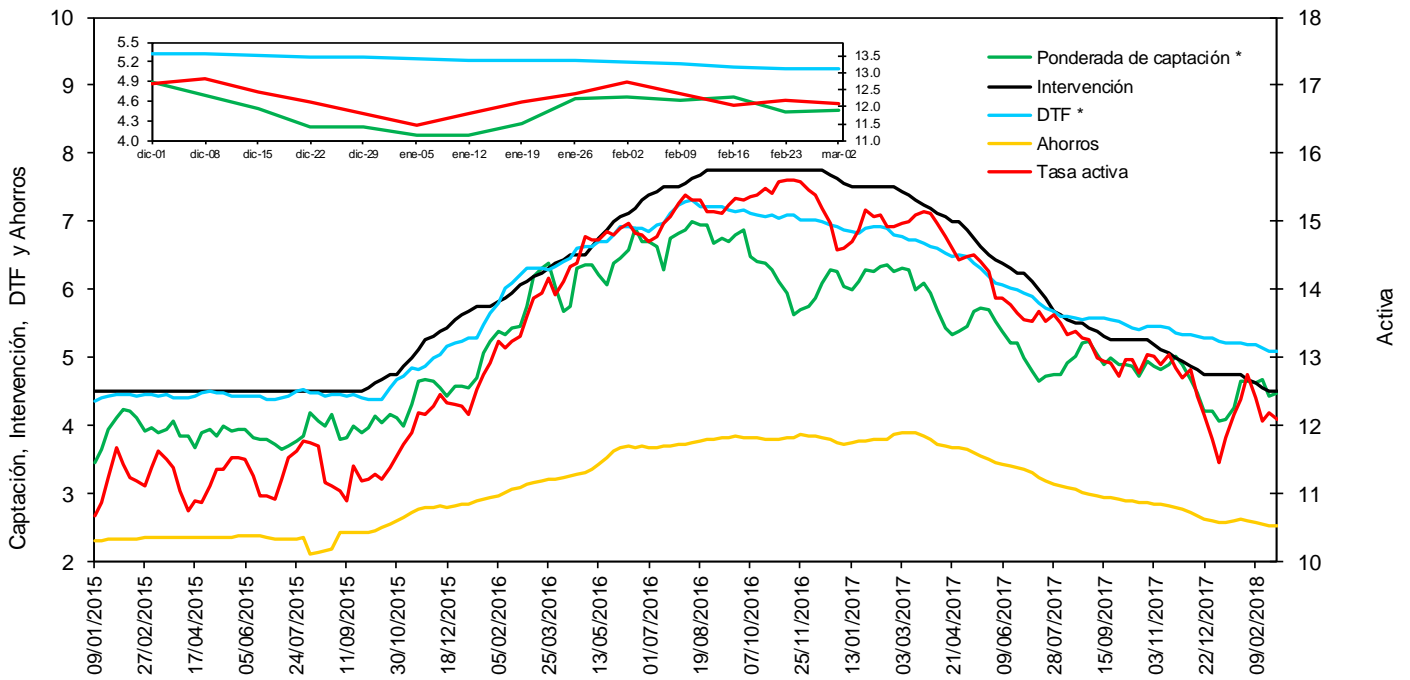

f. *Tasas de interés de deuda pública*

Tasas Cero Cupón de TES en Pesos y Tasa de Referencia del BR

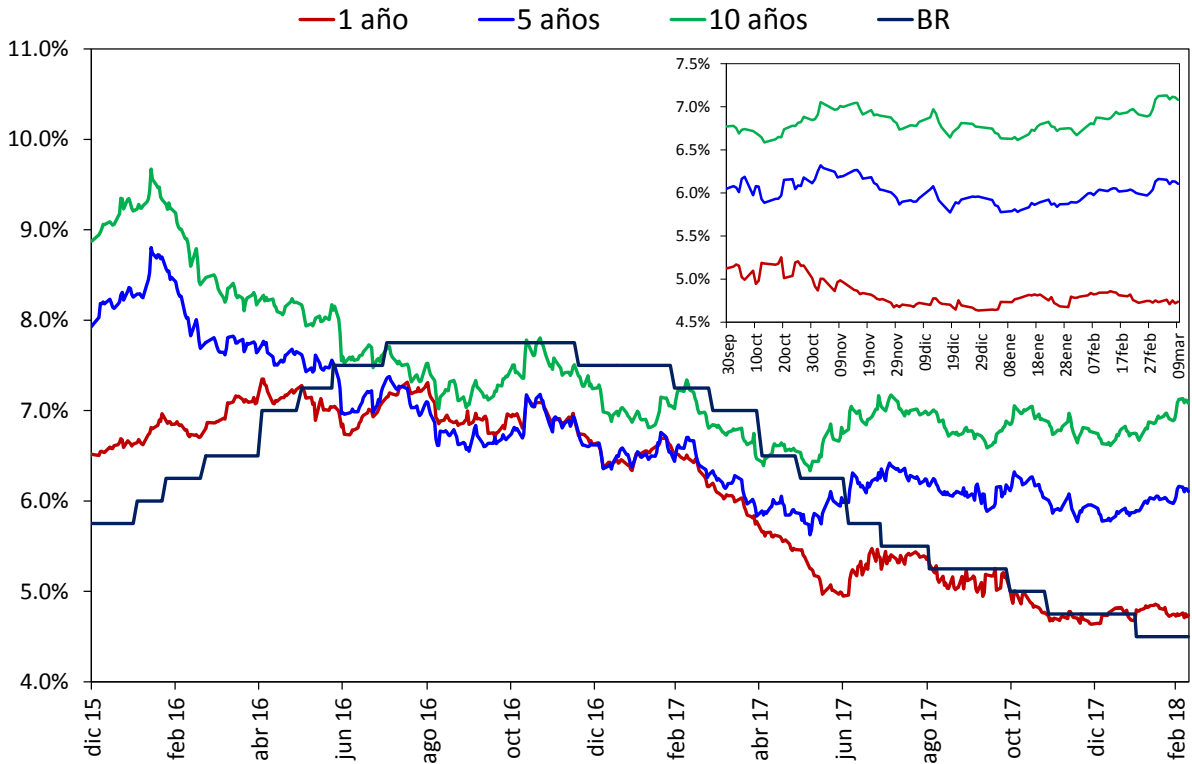

Fuente: SEN y MEC, cálculos DODM

2. Liquidez primaria y mercado monetario

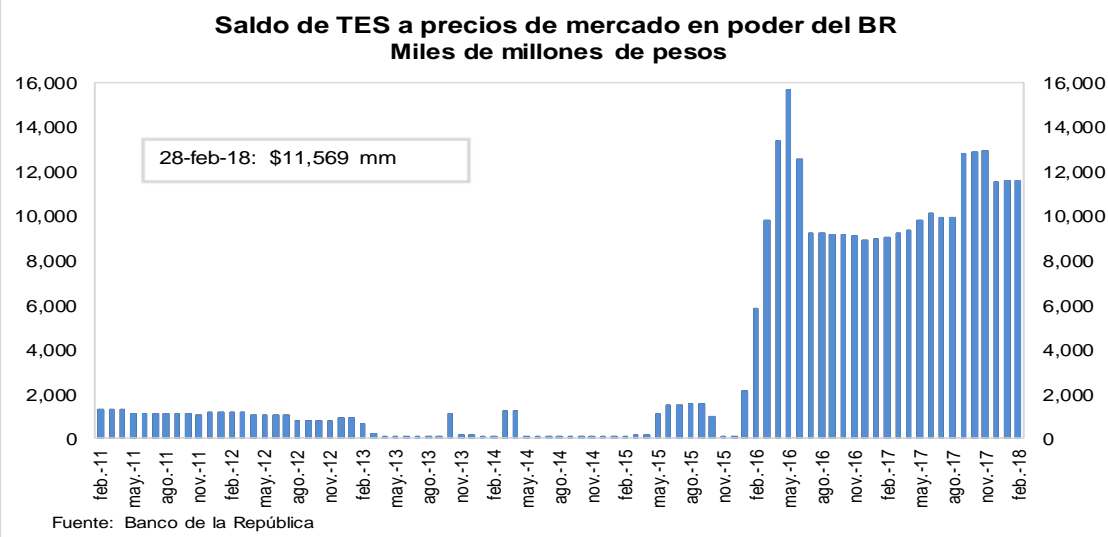
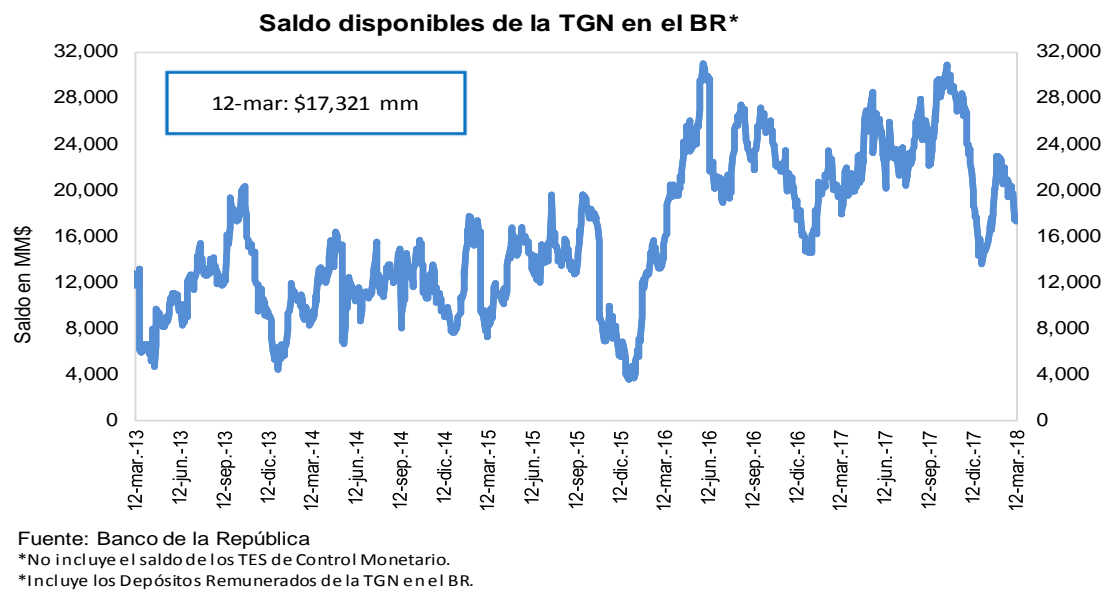
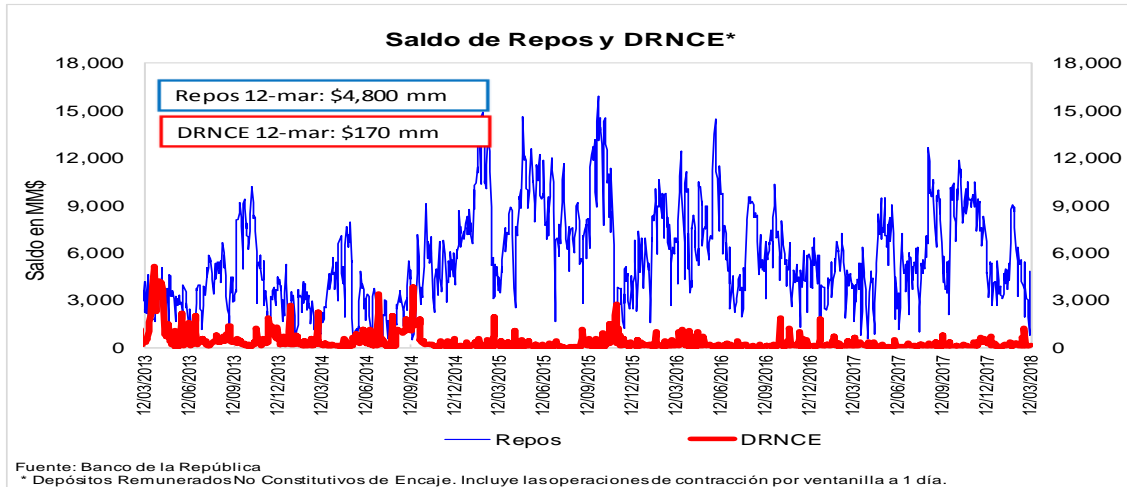

3. Pasivos del sistema financiero consolidado y mercado de depósito

a. M1, M3 Y PSE

OFERTA MONETARIA AMPLIADA ^{1/}
Miles de millones de pesos y porcentajes

Concepto	Saldo a marzo 02 2018	VARIACIONES									
		SEMANAL		ÚLTIMAS 4 SEM		ÚLTIMAS 13 SEM		CORRIDO AÑO		ANUAL	
		ABS	%	ABS	%	ABS	%	ABS	%	ABS	%
OFERTA MONETARIA AMPLIADA- M3	472,044	-276	-0.1	5,048	1.1	5,060	1.1	-5,613	-1.2	26,074	5.8
1. Efectivo	54,709	1,863	3.5	-661	-1.2	855	1.6	-4,789	-8.0	4,086	8.1
2. Pasivos Sujetos a Encaje	417,335	-2,138	-0.5	5,709	1.4	4,205	1.0	-824	-0.2	21,988	5.6
Cuenta Corriente	46,034	-4,140	-8.3	1,775	4.0	1,823	4.1	-3,007	-6.1	1,471	3.3
Ahorros	167,676	2,745	1.7	1,957	1.2	-529	-0.3	-1,067	-0.6	7,981	5.0
CDT + Bonos	192,172	-268	-0.1	2,117	1.1	3,547	1.9	5,383	2.9	11,933	6.6
CDT menor a 18 meses	78,659	202	0.3	2,360	3.1	3,577	4.8	5,055	6.9	1,724	2.2
CDT mayor a 18 meses	87,245	-242	-0.3	526	0.6	202	0.2	1,007	1.2	8,110	10.2
Bonos	26,268	-228	-0.9	-769	-2.8	-232	-0.9	-680	-2.5	2,100	8.7
Depósitos Fiduciarios (impuestos y otros conceptos)	6,278	-1,084	-14.7	-274	-4.2	-613	-8.9	-347	-5.2	88	1.4
Depósitos a la Vista	5,176	609	13.3	133	2.6	-24	-0.5	-1,786	-25.7	515	11.0
Repos con el Sector Real	0	-	-	-	-	-	-	-	-	-	-
ITEM DE MEMORANDO											
M1. Medios de pago	100,743	-2,278	-2.2	1,114	1.1	2,678	2.7	-7,796	-7.2	5,556	5.8
M1 + Ahorros	268,418	467	0.2	3,071	1.2	2,149	0.8	-8,863	-3.2	13,538	5.3
PSE sin depósitos fiduciarios	411,057	-1,054	-0.3	5,982	1.5	4,817	1.2	-477	-0.1	21,900	5.6
M3 sin fiduciarios	465,766	808	0.2	5,321	1.2	5,672	1.2	-5,266	-1.1	25,986	5.9
Variaciones Anualizadas		Semanal		Últimas 4 sem.		Últimas 13 sem.					
M3		-3.0		15.0		4.4					
Efectivo		505.8		-14.5		6.5					
PSE		-23.3		19.6		4.1					
M1		-68.7		15.6		11.4					
M1 + Ahorros		9.5		16.1		3.3					
PSE sin depós. Fiduc.		-12.5		21.0		4.8					
M3 sin Fiduciarios		9.5		16.1		5.0					

1/ No incluye FDN. A partir de la semana del 9 de diciembre de 2016 se incluyen en toda la serie los bonos denominados en pesos emitidos en el exterior por Findeter en 2014.

Fuentes: Banco de la República y Formato 281 de la Superintendencia Financiera de Colombia.

c. M3, PSE Y M1 + AHORRO
Variaciones anuales (%) de datos semanales

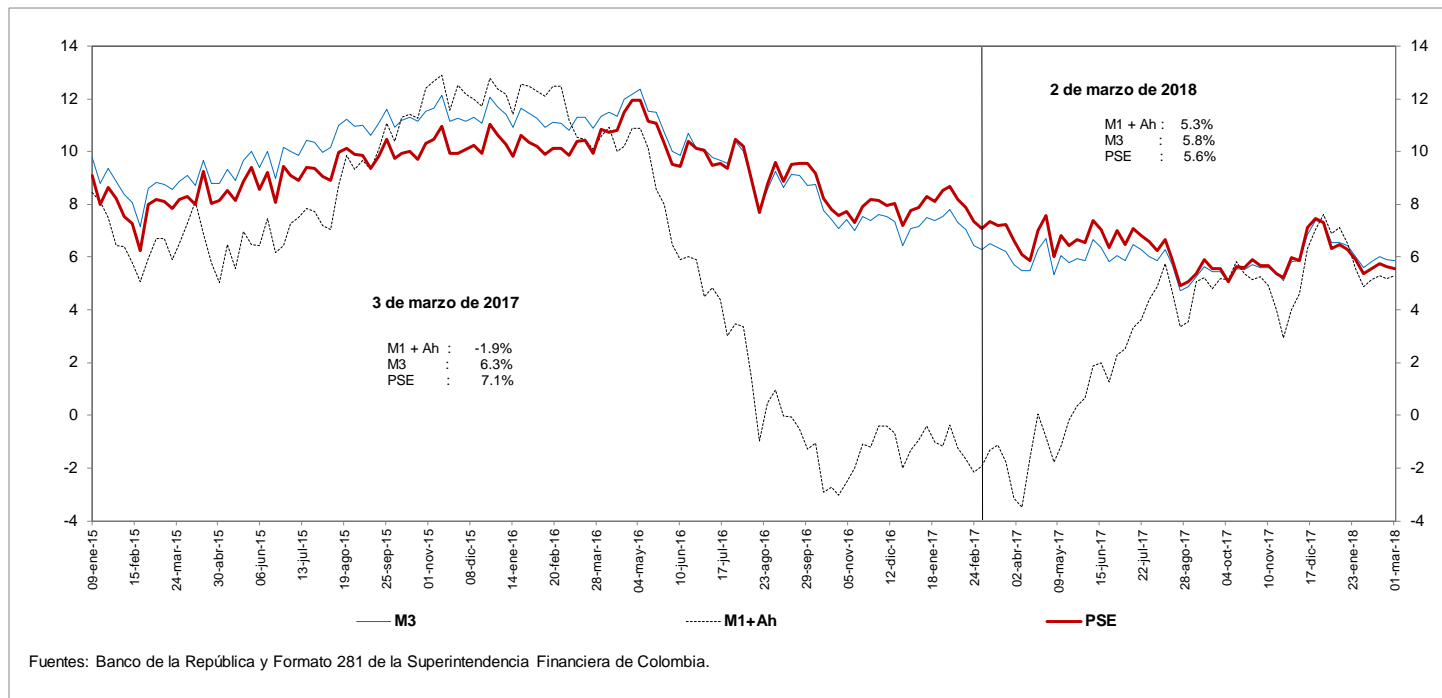

d. M3 Y PSE sin fiduciarios y M1 + AHORRO
Variaciones anuales (%) de datos semanales

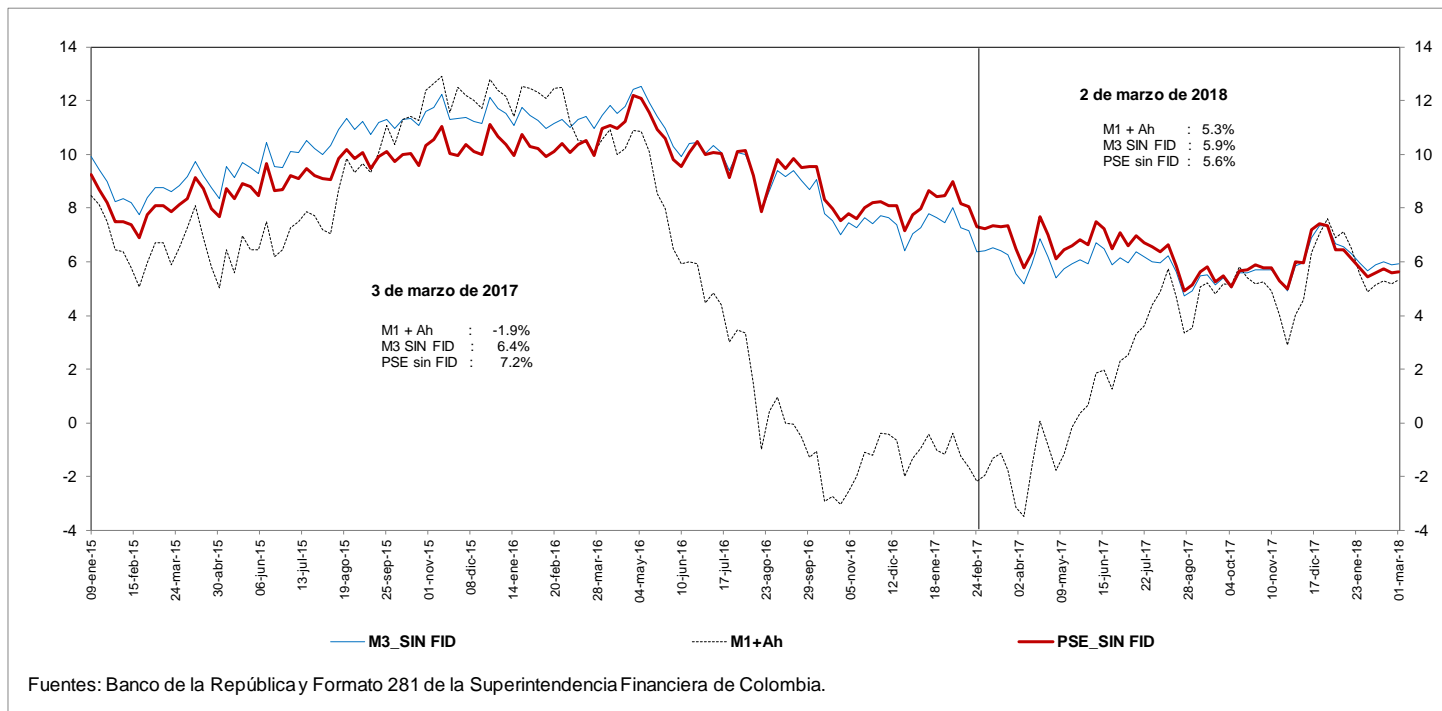

e. M3 Y PSE sin fiduciarios
Variaciones anualizadas últimas 13 semanas

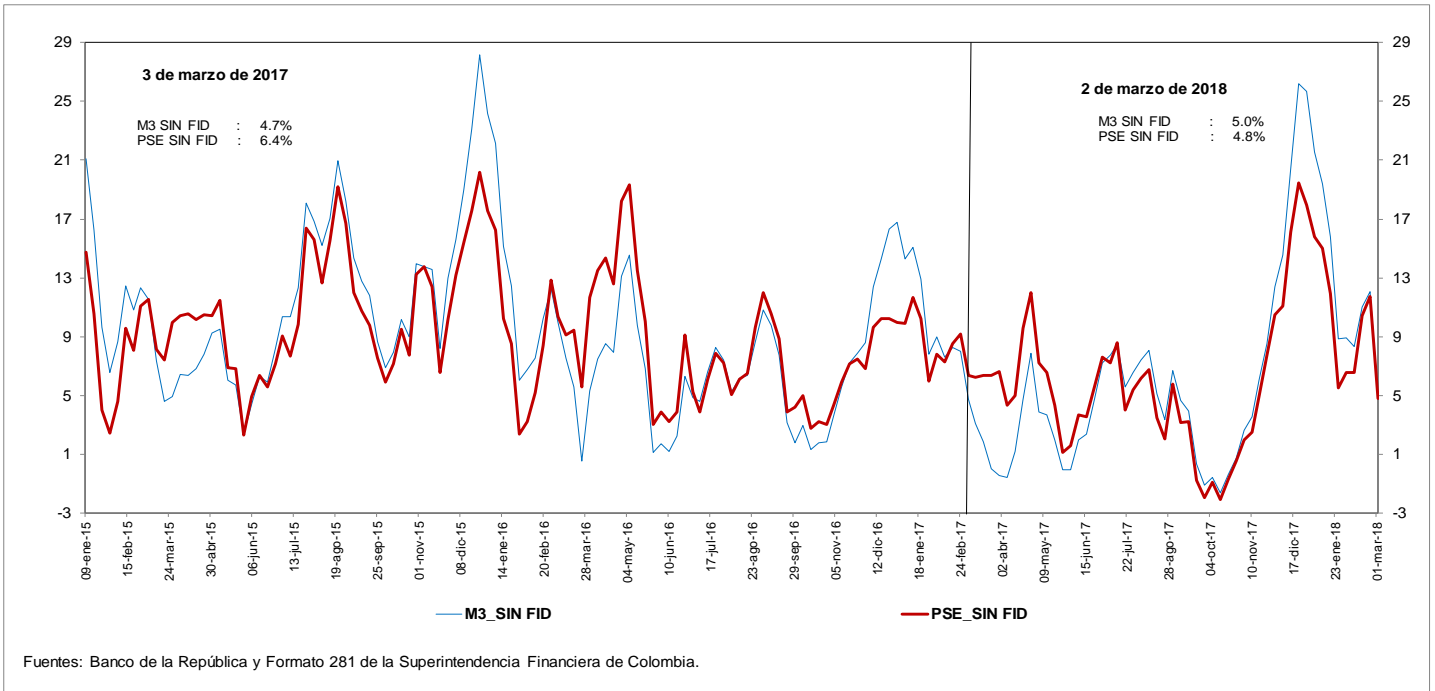

g. M3 y M1+AHORRO

Variaciones anualizadas últimas 13 semanas

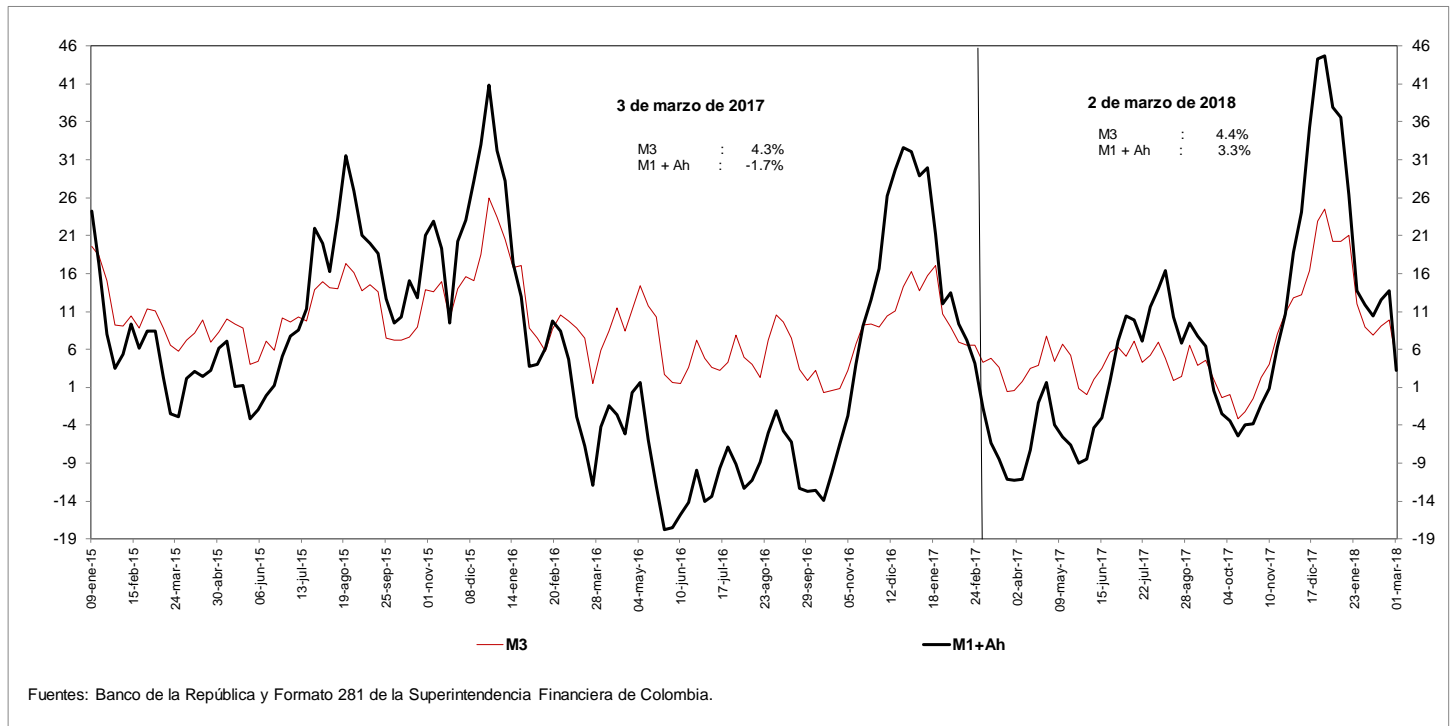

i. Base Monetaria y Multiplicador de M3
Promedio de orden 13

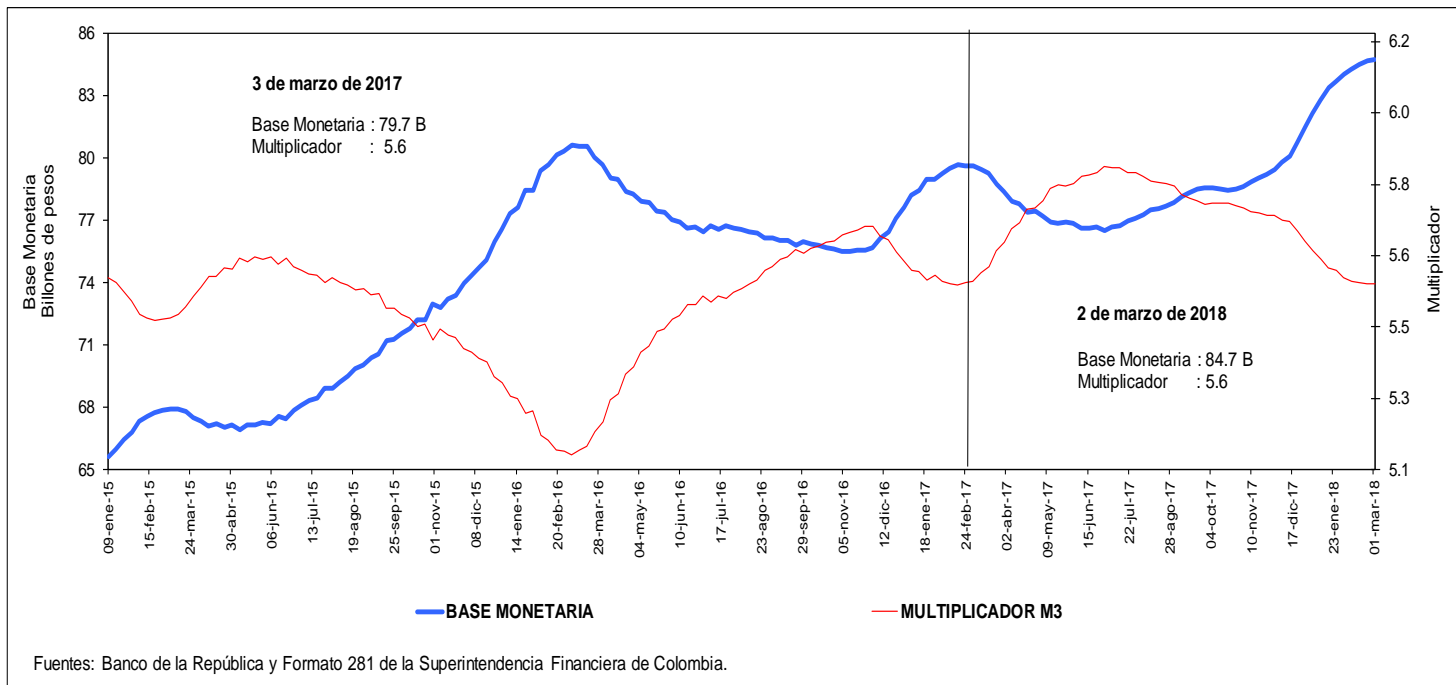

j. Coeficientes de Efectivo y Reserva
Promedio de orden 13

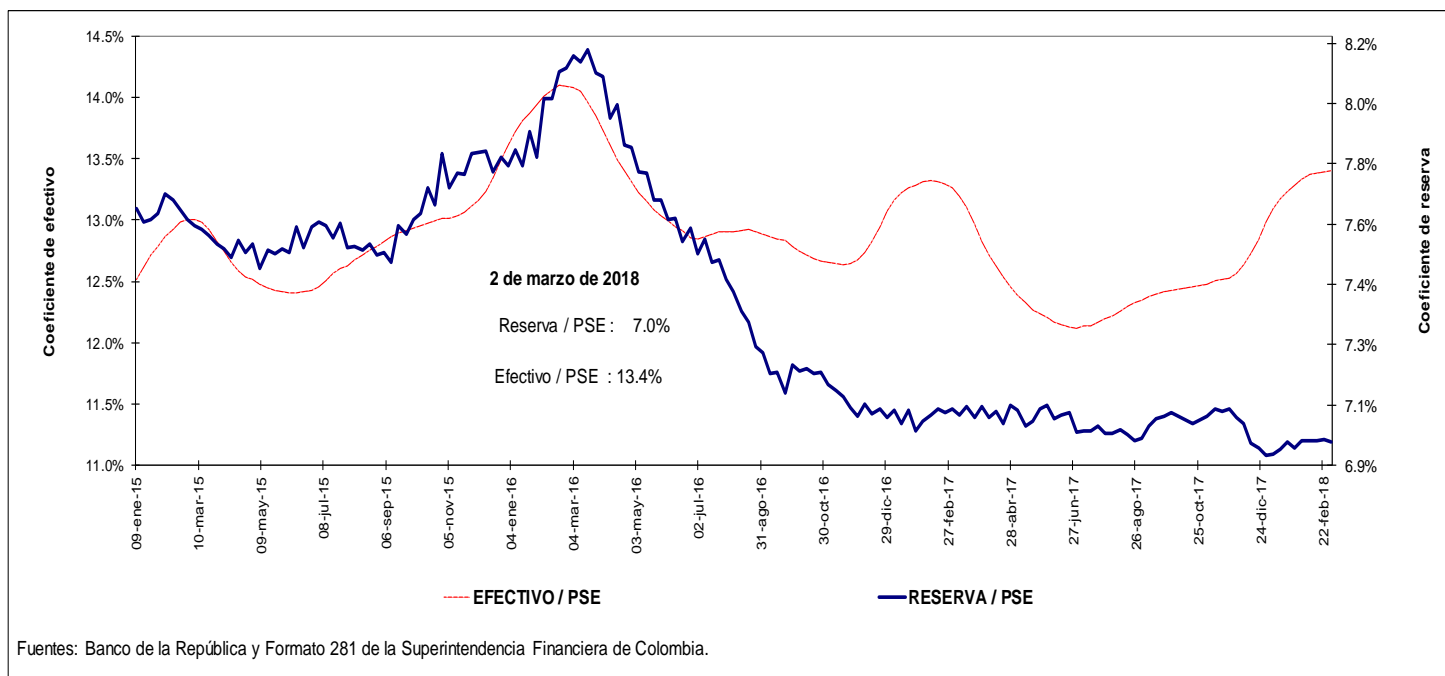

4. Activos internos del sector financiero y mercado de crédito Cartera

a. Cartera Bruta M/T del Sistema Financiero por Modalidad de Crédito *

2 de marzo de 2018

(Miles de millones de pesos y porcentajes)

Moneda		Saldo	Participación %	Variaciones									
				Semanal		Últimas 4 semanas		Últimas 13 semanas		Año corrido		Anual	
				Absoluta	%	Absoluta	%	Absoluta	%	Absoluta	%	Absoluta	%
Legal	Cartera ajustada	411,489	100.0	591	0.1	3,462	0.8	5,388	1.3	2,620	0.6	27,393	7.1
	Comercial 1/	215,794	52.4	207	0.1	2,199	1.0	2,968	1.4	1,247	0.6	10,010	4.9
	Consumo	123,805	30.1	30	0.0	579	0.5	880	0.7	619	0.5	10,425	9.2
	Hipotecaria ajustada 2/	59,689	14.5	323	0.5	624	1.1	1,443	2.5	704	1.2	6,109	11.4
	Microcrédito	12,202	3.0	31	0.3	60	0.5	97	0.8	50	0.4	849	7.5
	Memo Item												
	Hipotecaria	55,152	13.6	-6	0.0	295	0.5	1,287	2.4	460	0.8	5,535	11.2
	Variaciones Anualizadas			Semanal	Últimas 4 semanas	Últimas 13 semanas	Año Corrido						
	Total cart. ajustada m/l			7.8	11.6	5.4	3.8						
				Comercial	5.1	14.2	5.7	3.4					
			Consumo	1.3	6.3	2.9	2.9						
			Hipotecaria	32.6	14.6	10.3	7.1						
			Microcredito	14.3	6.7	3.2	2.4						
Extranjera	Total cartera en M. E.	18,081		232	1.3	-131	-0.7	-3,156	-14.9	-1,422	-7.3	-3,487	-16.2
	Total cartera en M. E. Mill. US\$	6,280		16	0.3	-150	-2.3	-786	-11.1	-256	-3.9	-964	-13.3
	Variaciones Anualizadas m/e			Semanal	Últimas 4 semanas	Últimas 13 semanas	Año Corrido						
	Expresada en pesos			95.5	-8.9	-47.5	-35.4						
Expresada en dólares			14.3	-26.5	-37.6	-20.6							
Total	Cartera total ajustada	429,570	100.0	822	0.2	3,331	0.8	2,232	0.5	1,197	0.3	23,905	5.9
	Comercial	233,372	54.3	440	0.2	2,070	0.9	-127	-0.1	-137	-0.1	6,525	2.9
	Consumo	124,307	28.9	28	0.0	577	0.5	818	0.7	581	0.5	10,423	9.2
	Hipotecaria ajustada 1/	59,689	13.9	323	0.5	624	1.1	1,443	2.5	704	1.2	6,109	11.4
	Microcrédito	12,202	2.8	31	0.3	60	0.5	97	0.8	50	0.4	849	7.5
	Variaciones Anualizadas			Semanal	Últimas 4 semanas	Últimas 13 semanas	Año Corrido						
	Total cart. ajustada m/t			10.5	10.7	2.1	1.6						
				Comercial	10.3	12.3	-0.2	-0.3					
				Consumo	1.2	6.2	2.7	2.7					
				Hipotecaria	32.6	14.6	10.3	7.1					
			Microcredito	14.3	6.7	3.2	2.4						

b. Cartera Neta M/T del Sistema Financiero por Modalidad de Crédito*

2 de marzo de 2018

(Miles de millones de pesos y porcentajes)

Total cartera neta ml ajustada	385,706		184	0.0	2,924	0.8	4,201	1.1	1,013	0.3	22,020	6.1
Comercial 1/	202,795		-126	-0.1	1,823	0.9	2,230	1.1	340	0.2	7,007	3.6
Consumo	113,838		-25	0.0	455	0.4	582	0.5	16	0.0	8,440	8.0
Hipotecaria ajustada 2/	57,773		306	0.5	601	1.1	1,344	2.4	624	1.1	5,793	11.1
Microcrédito	11,300		31	0.3	45	0.4	45	0.4	33	0.3	780	7.4
Total cartera en M. E.	18,081		232	1.3	-131	-0.7	-3,156	-14.9	-1,422	-7.3	-3,487	-16.2
Cartera Neta Ajustada Moneda Total	403,786		416	0.1	2,793	0.7	1,044	0.3	-409	-0.1	18,533	4.8

* No incluye FDN.

1/ Incluye ventas de cartera para manejo a través de derechos fiduciarios y ajustes por leasing operativo

2/ Incluye ajuste por titularización de cartera hipotecaria

Fuentes: Formato 281 de la Superintendencia Financiera de Colombia, Titularizadora Colombia y cálculos Banco de la República.

c. Cartera bruta en moneda legal

Variaciones anuales (%) de datos semanales

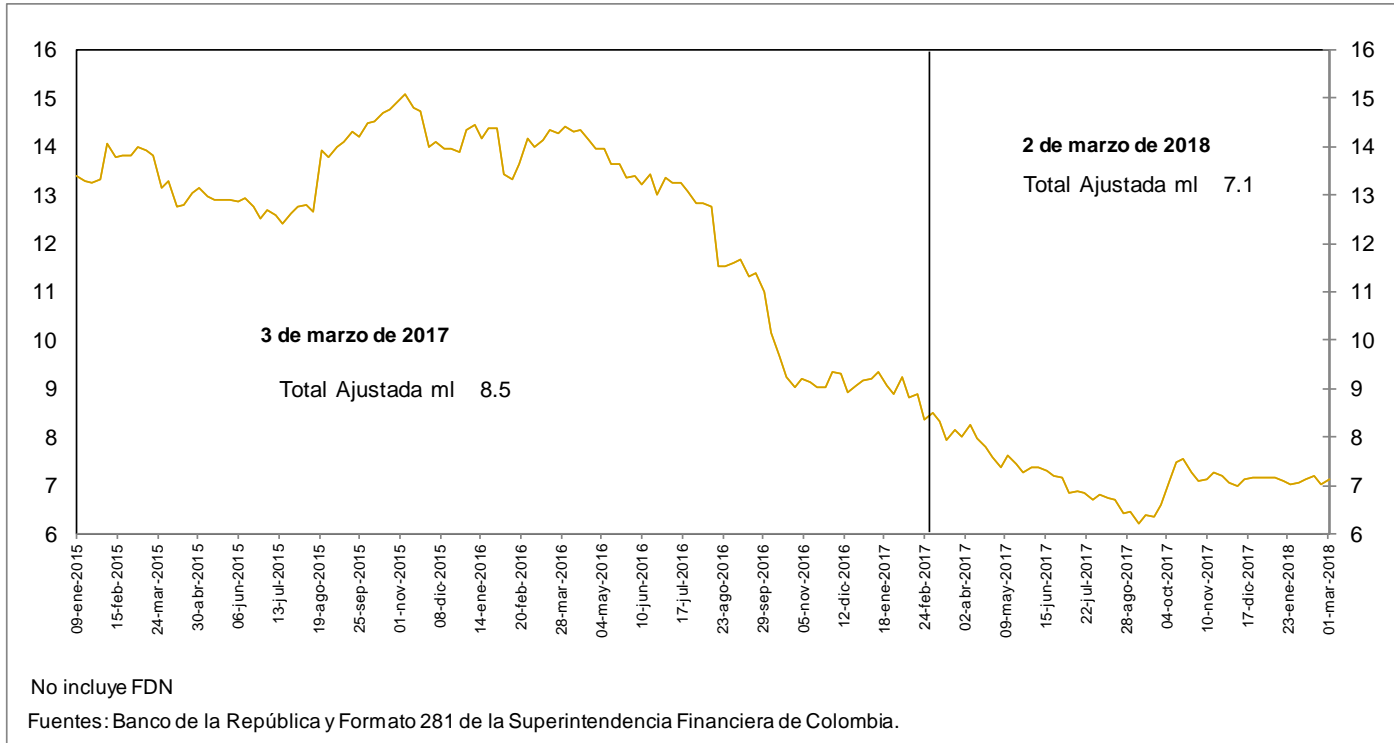

d. Cartera bruta en moneda legal por modalidad de crédito

Variaciones anuales (%) de datos semanales

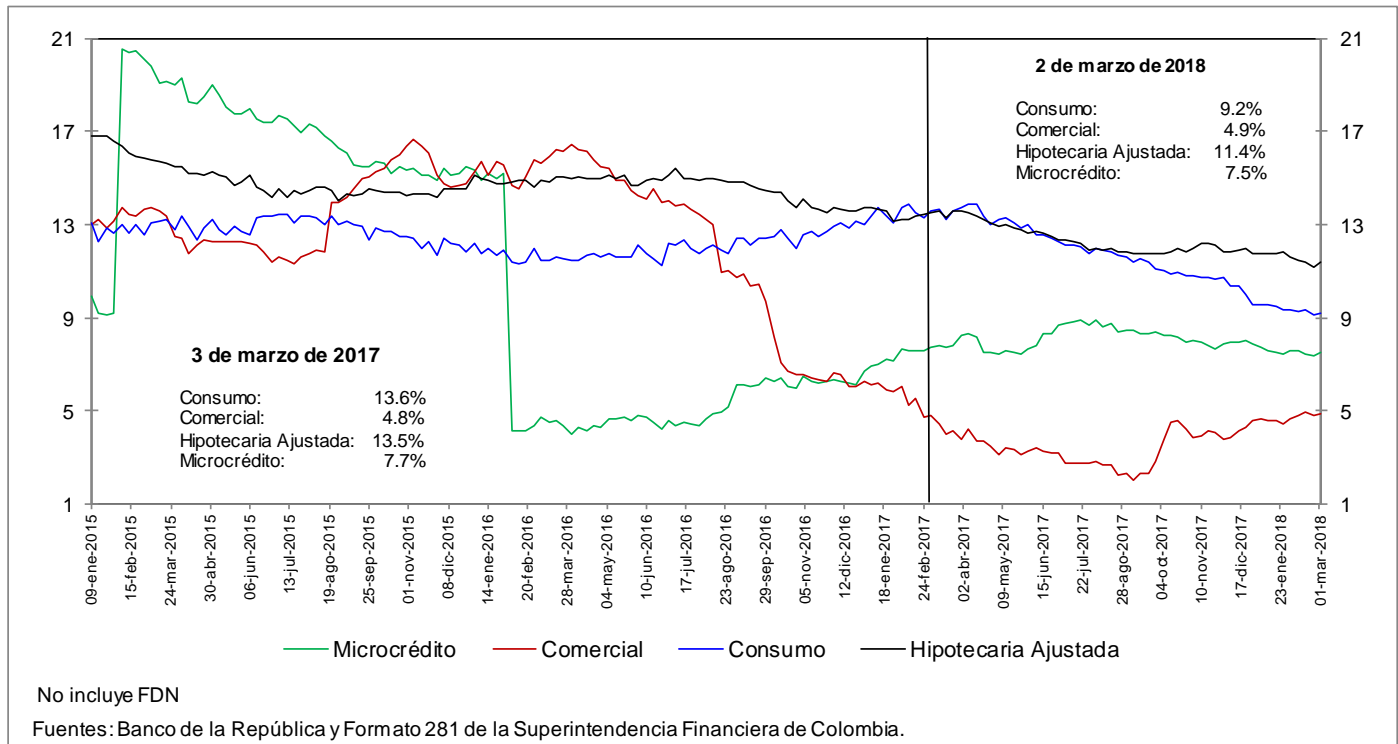

e. Cartera bruta en moneda legal por modalidad de crédito
Variaciones anualizadas últimas 13 semanas (%)

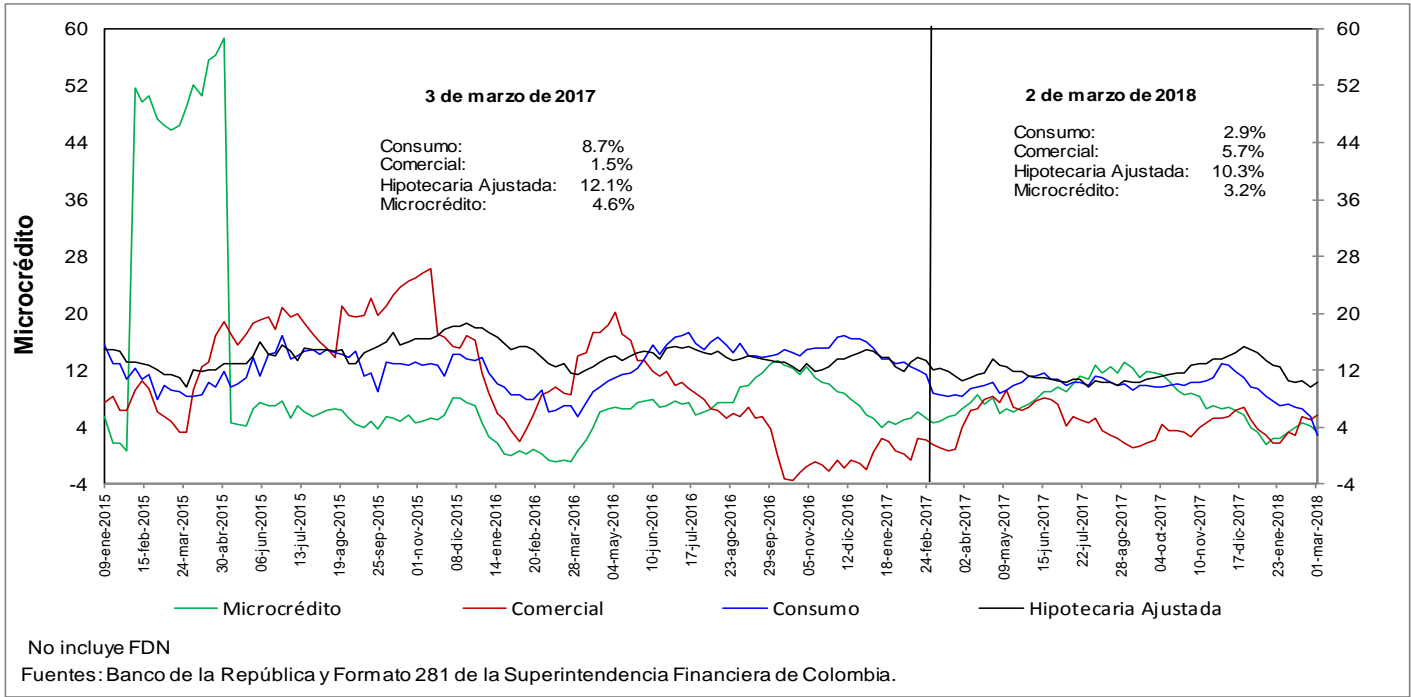

h. Cartera moneda extranjera en dólares (%)

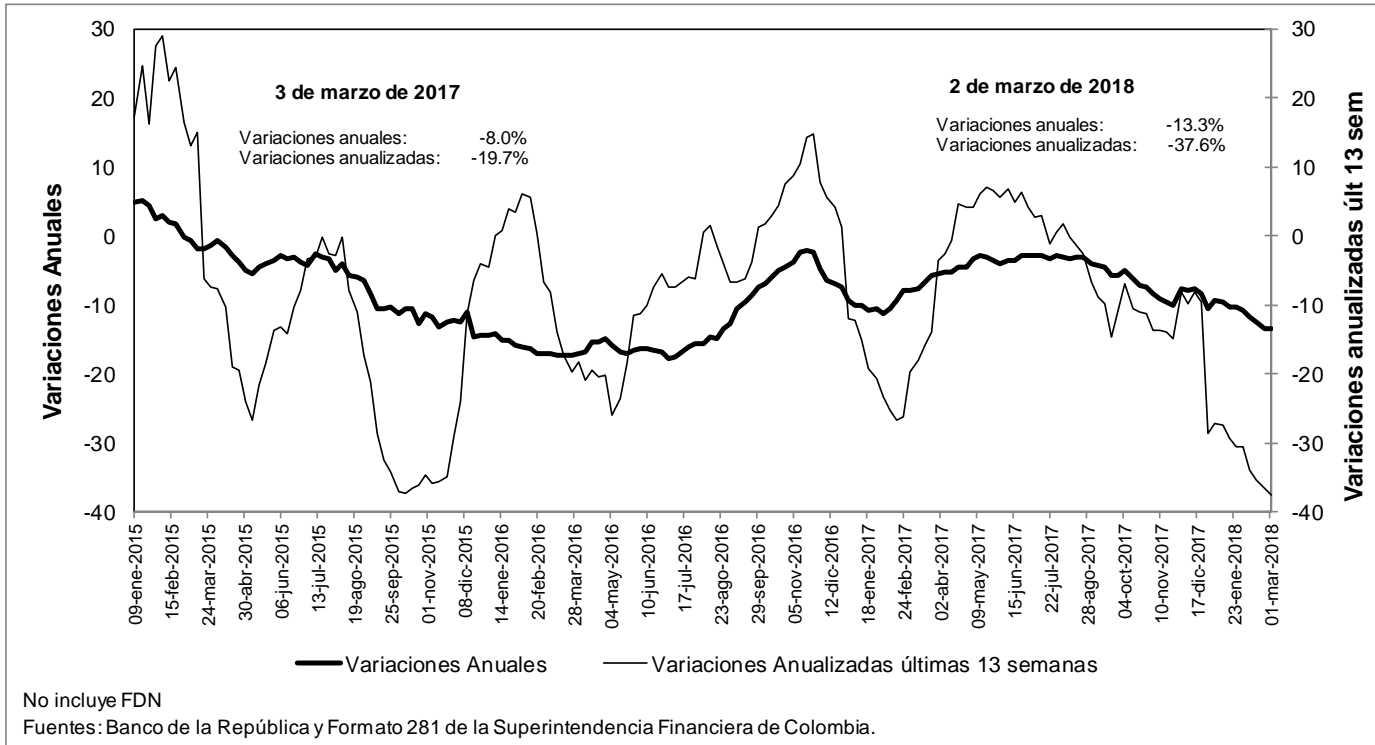

n. Bonos emitidos por los establecimientos de crédito -variación anual (%) y saldo (bill.)-

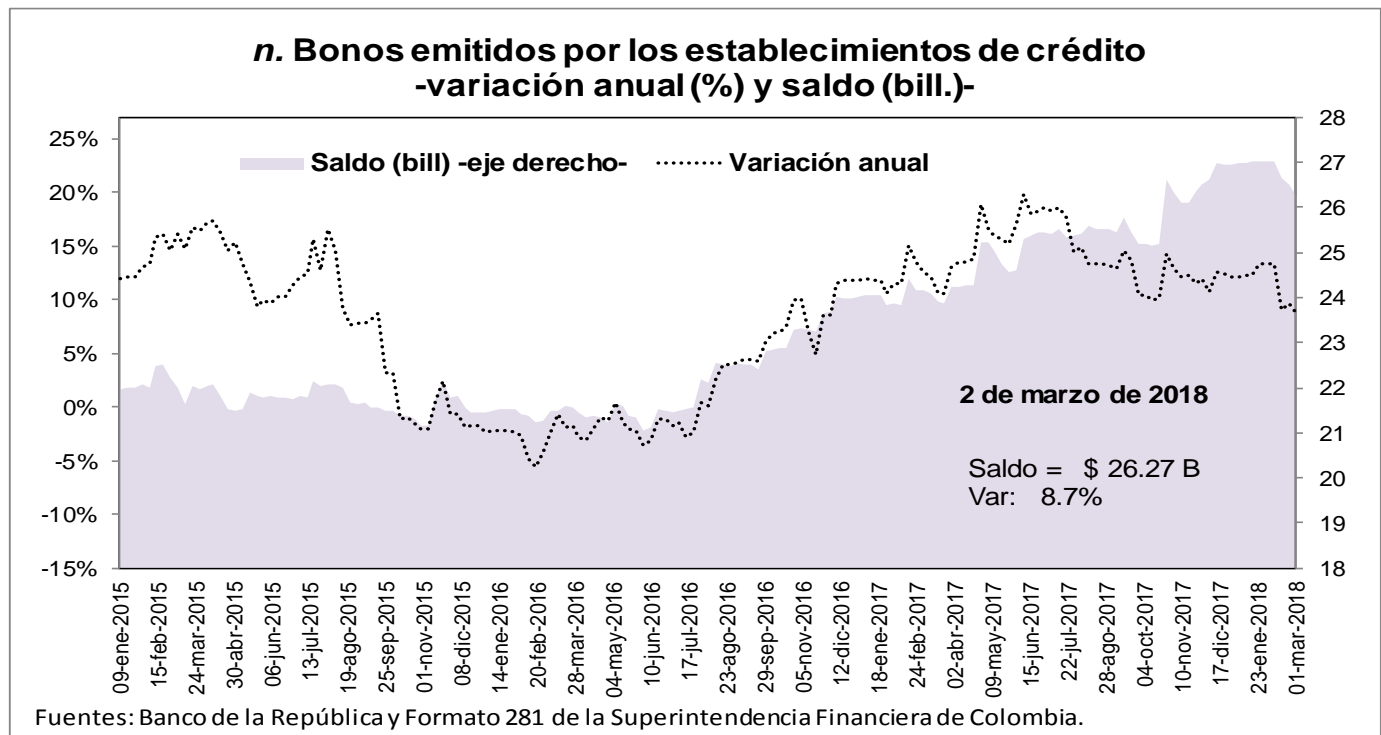

5. Margen de intermediación del sistema financiero

α. Información semanal, Promedio móvil de orden 4 *

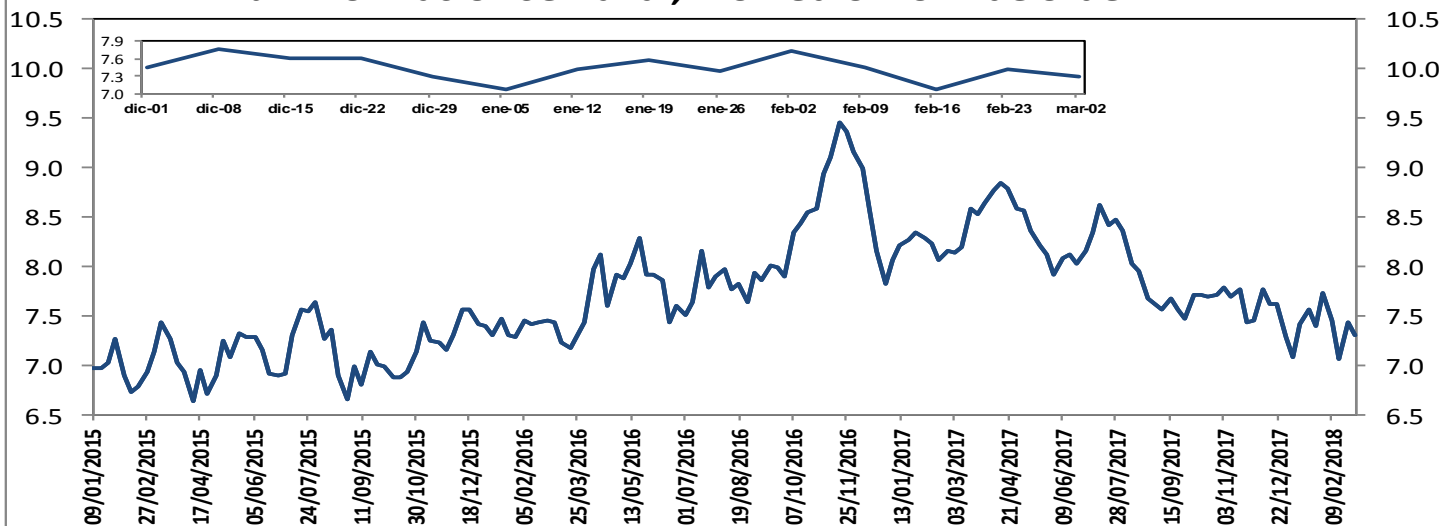

El margen de intermediación se calcula así: $MI = ((1+i_{activa})/(1+i_{pasiva}))-1$

Donde i_{activa} es la tasa de colocación total del sistema del BR e i_{pasiva} es la tasa ponderada de captación.

Fuentes: Banco de la República y Formato 281 de la Superintendencia Financiera de Colombia.

Información semanal, Promedio móvil de orden 4
Margen de intermediación de la cartera comercial

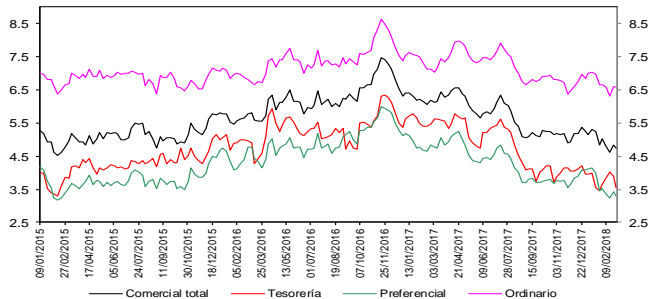

Fuentes: Banco de la República y Formato 281 de la Superintendencia Financiera de Colombia.

Información semanal - Promedio móvil de orden 4
Spread Tasa Cartera Comercial por plazo vs. TES

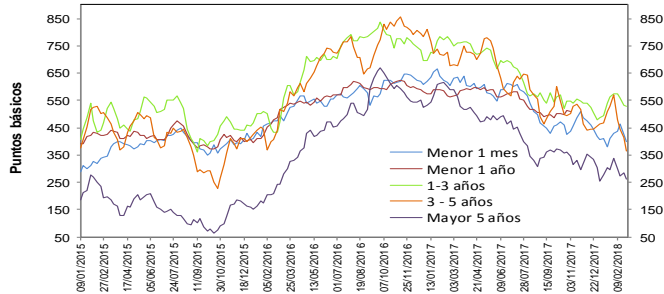

Fuentes: Banco de la República y Formato 281 de la Superintendencia Financiera de Colombia.

Información semanal, Promedio móvil de orden 4
Margen de intermediación de la cartera consumo

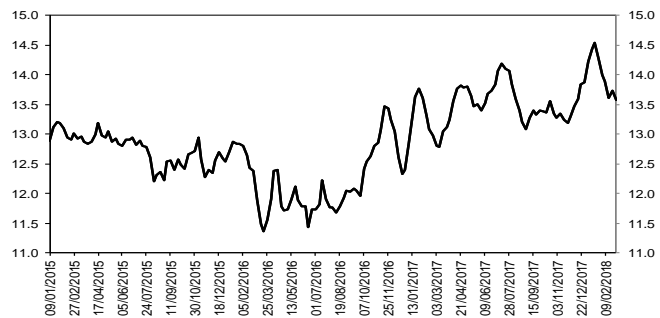

Fuentes: Banco de la República y Formato 281 de la Superintendencia Financiera de Colombia.

Información semanal - Promedio móvil de orden 4
Spread Tasa Cartera Consumo por plazo vs. TES

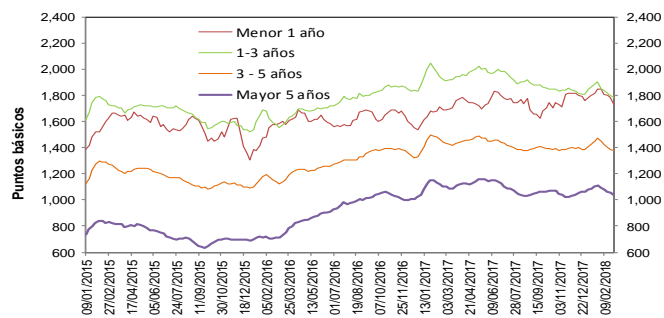

Fuentes: Banco de la República y Formato 281 de la Superintendencia Financiera de Colombia.

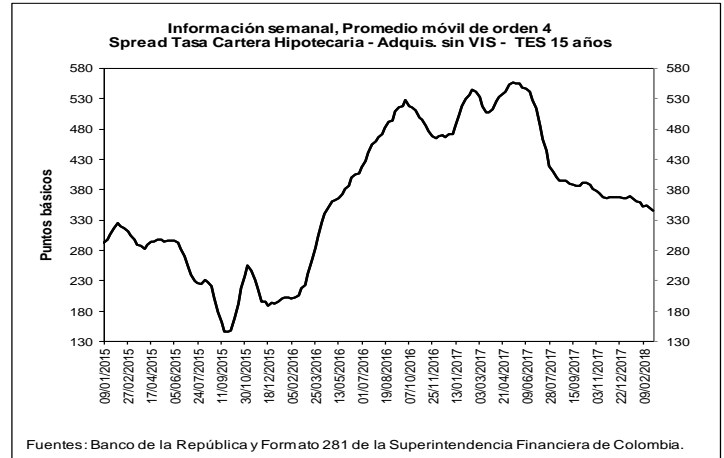
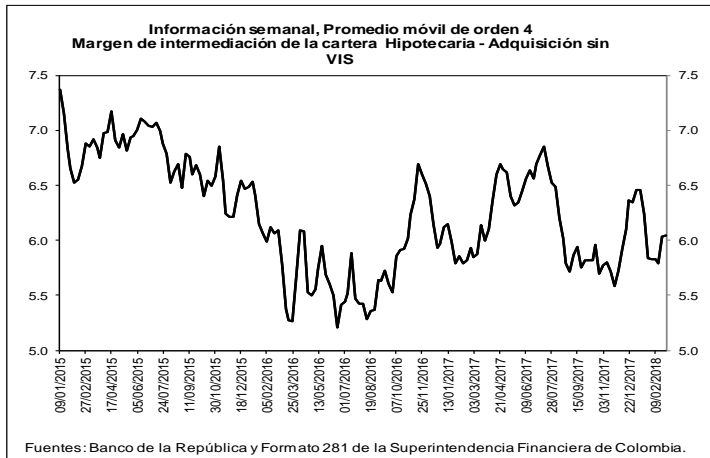

b. Spreads Tasa Cartera Comercial y Consumo por plazo vs. TES (Información semanal - Promedio móvil de orden 4)

	Fecha 02-mar-18	Variación (pb)					
		1 semana	4 semanas	13 semanas	año corrido	año completo	
Spread: tasa de interés cartera - tasa TES (puntos básicos)							
Comercial							
Menor a 1 mes	399.4	(27.66)	(28.71)	(88.15)	(20.40)	(231.50)	
Menor 1 año	476.8	0.19	(19.31)	(32.80)	(23.42)	(90.74)	
De 1 - 3 años	526.8	(5.97)	(45.81)	(12.04)	46.79	(222.13)	
De 3 - 5 años	366.1	(49.08)	(204.72)	(99.10)	(90.88)	(314.57)	
Mayor 5 años	263.2	(21.56)	(75.72)	(54.07)	(42.34)	(324.99)	
Consumo							
Menor 1 año	1,726.6	(53.81)	(119.62)	(90.93)	(31.87)	41.12	
De 1 - 3 años	1,783.4	(14.18)	(67.01)	(57.33)	(23.58)	(124.88)	
De 3 - 5 años	1,373.6	(12.09)	(73.46)	(26.39)	(10.77)	(59.22)	
Mayor 5 años	1,038.2	(14.24)	(58.32)	4.11	(23.32)	(61.30)	
Vivienda							
Mayor 15 años	345.9	(3.07)	(12.99)	(21.21)	(20.87)	(186.38)	
Memo ítem (Información semanal - Promedio móvil de orden 4)							
	Monto semanal mm de pesos	Variación (pb)					
		1 semana	4 semanas	13 semanas	año corrido	año completo	
Tasas Comercial (%)							
Menor a 1 mes	8.2	117	(31.61)	(29.59)	(94.39)	(16.15)	(411.14)
Menor 1 año	9.4	1,901	(1.57)	(21.65)	(53.33)	(24.81)	(309.98)
De 1 - 3 años	10.5	513	(4.61)	(36.15)	(6.29)	67.38	(339.69)
De 3 - 5 años	9.5	428	(45.54)	(188.98)	(101.34)	(69.64)	(381.13)
Mayor 5 años	9.5	514	(14.99)	(56.76)	(46.94)	(13.92)	(337.95)
Tasas Consumo (%)							
Menor 1 año	21.9	12	(55.57)	(121.96)	(111.47)	(33.26)	(178.12)
De 1 - 3 años	23.0	120	(12.81)	(57.34)	(51.58)	(2.99)	(242.45)
De 3 - 5 años	19.5	492	(8.55)	(57.72)	(28.63)	10.47	(125.79)
Mayor 5 años	17.2	732	(7.67)	(39.36)	11.24	5.10	(74.26)
Tasas Vivienda (%)							
Mayor 15 años	10.8	283	4.03	2.99	(9.59)	(4.25)	(175.20)
Tasas Tes (%)							
Menor a 1 mes	4.2	n.a	(3.95)	(0.87)	(6.24)	4.25	(179.63)
Menor a 1 año	4.6	n.a	(1.76)	(2.34)	(20.53)	(1.38)	(219.24)
De 1 a 3 años	5.2	n.a	1.36	9.66	5.75	20.59	(117.57)
De 3 a 5 años	5.8	n.a	3.54	15.74	(2.24)	21.24	(66.56)
Mayor a 5 años	6.9	n.a	6.57	18.96	7.13	28.42	(12.97)
Mayor a 15 años	7.3	n.a	7.10	15.98	11.63	16.62	11.18

Fuentes: Banco de la República y Formato 281 de la Superintendencia Financiera de Colombia.

6. Inversiones

a. Inversiones Netas de los Establecimientos de Crédito 1/ (Miles de millones de pesos y porcentajes)

(Miles de millones de pesos)	Saldo a 02/03/2018	VARIACIONES									
		SEMANTAL		ÚLTIMAS 4 SEMANAS		ÚLTIMAS 13 SEMANAS		AÑO CORRIDO		ANUAL	
		ABS	%	ABS	%	ABS	%	ABS	%	ABS	%
A. Moneda Legal	85,689	154	0.2	-861	-1.0	3,688	4.5	3,399	4.1	6,900	8.8
B. Moneda Extranjera	28,323	262	0.9	294	1.0	-742	-2.6	-397	-1.4	1,694	6.4
C. TOTAL (A+B=C)	114,012	416	0.4	-567	-0.5	2,946	2.7	3,002	2.7	8,594	8.2
ITEM DE MEMORANDO											
Moneda Extranjera - En millones US\$ 2/	9,837	-10	-0.1	-60	-0.6	167	1.7	212	2.2	894	10.0
TASA REPRESENTATIVA DE MERCADO	2,879	30	1.0	47	1.7	-127	-4.2	-105	-3.5	-98	-3.3

b. Inversiones de los Establecimientos de Crédito en ML 1/

(Miles de millones de pesos)	Saldo a 02/03/2018	VARIACIONES									
		SEMANTAL		ÚLTIMAS 4 SEMANAS		ÚLTIMAS 13 SEMANAS		AÑO CORRIDO		ANUAL	
		ABS	%	ABS	%	ABS	%	ABS	%	ABS	%
INVERSIONES NETAS	85,689	154	0.2	-861	-1.0	3,688	4.5	3,399	4.1	6,900	8.8
A. Establecimientos de crédito	85,689	154	0.2	-861	-1.0	3,688	4.5	3,399	4.1	6,900	8.8
Inversiones Brutas	85,785	154	0.2	-862	-1.0	3,695	4.5	3,405	4.1	6,914	8.8
a) Títulos de deuda:	65,116	165	0.3	-348	-0.5	3,096	5.0	3,531	5.7	5,363	9.0
Título de Tesorería - TES	50,196	401	0.8	132	0.3	3,741	8.1	4,262	9.3	4,913	10.8
Otros Títulos de deuda pública	4,465	-44	-1.0	6	0.1	-135	-2.9	-109	-2.4	149	3.5
Otros emisores Nacionales	10,455	-192	-1.8	-486	-4.4	-510	-4.6	-623	-5.6	307	3.0
Emisores Extranjeros	0	0	--	0	--	0	--	0	--	-6	--
b) Instrumentos de patrimonio	3,331	-98	-2.9	-30	-0.9	144	4.5	-184	-5.2	356	12.0
c) Otras inversiones 2/	17,338	87	0.5	-485	-2.7	455	2.7	58	0.3	1,196	7.4
Deterioro	96	0	0.1	-1	-0.9	7	8.2	6	6.5	14	16.6

c. Inversiones de los Establecimientos de Crédito en ME 1/

(Miles de millones de pesos)	Saldo a 02/03/2018	VARIACIONES									
		SEMANTAL		ÚLTIMAS 4 SEMANAS		ÚLTIMAS 13 SEMANAS		AÑO CORRIDO		ANUAL	
		ABS	%	ABS	%	ABS	%	ABS	%	ABS	%
INVERSIONES NETAS	28,323	262	0.9	294	1.0	-742	-2.6	-397	-1.4	1,694	6.4
A. Establecimientos de crédito	28,323	262	0.9	294	1.0	-742	-2.6	-397	-1.4	1,694	6.4
Inversiones Brutas	28,323	262	0.9	294	1.0	-742	-2.6	-397	-1.4	1,694	6.4
a) Títulos de deuda:	919	158	20.8	137	17.6	-145	-13.6	99	12.1	-45	-4.6
Título de Tesorería - TES	253	3	1.2	27	12.1	-20	-7.3	12	5.1	78	44.8
Otros Títulos de deuda pública	134	-18	-11.9	17	14.2	-64	-32.2	10	8.0	-227	-62.8
Otros emisores Nacionales	139	1	0.8	8	6.3	13	10.6	12	9.9	27	24.1
Emisores Extranjeros	393	172	77.8	85	27.7	-74	-15.9	65	19.6	77	24.2
b) Instrumentos de patrimonio	109	-3	-2.5	-4	-3.4	2	1.7	0	-0.1	29	36.7
c) Otras inversiones 2/	27,295	107	0.4	160	0.6	-599	-2.1	-497	-1.8	1,709	6.7
Deterioro	0	0	1.0	0	1.7	0	-4.2	0	-3.5	0	-3.3

1/ No incluye FDN

2/ Incluye inversiones en subsidiarias y filiales, en asociadas, en negocios y operaciones conjuntas y en derechos fiduciarios. Incluye ajustes por reclasificación entre monedas nacional y extranjera.

Fuentes: Formato 281 de la Superintendencia Financiera de Colombia y cálculos Banco de la República.

7. Balance consolidado de los Establecimientos de Crédito

PRINCIPALES CUENTAS DEL BALANCE DE LOS ESTABLECIMIENTOS DE CRÉDITO*

Miles de millones de pesos y porcentajes

Concepto	Saldo a		VARIACIONES									
	marzo 03 2017	marzo 02 2018	SEMANAL		ULTIMAS 4 SEM		ULTIMAS 13 SEM		AÑO CORRIDO		ANUAL	
			ABS	%	ABS	%	ABS	%	ABS	%	ABS	%
Activo Neto **	482,489	507,699	-3,513	-0.7	-401	-0.1	2,910	0.6	-1,405	-0.3	25,209	5.2
1. Posición propia contado 1/	1,407	1,390	732	113.3	430	46.6	-2,963	-65.7	-1,877	-55.5	-38	-2.7
2. Reserva bancaria	26,620	27,429	-2,363	-7.9	-1,925	-6.6	-192	-0.7	-1,885	-6.4	808	3.0
3. Depósitos remunerados en BR	22	26	-584	-95.8	23	753.3	17	191.0	-224	-89.7	4	18.6
4. Cartera bruta M/L 2/	380,133	406,952	262	0.1	3,134	0.8	5,232	1.3	2,376	0.6	26,819	7.1
5. Inversiones netas M/L 3/	78,789	85,689	154	0.2	-861	-1.0	3,688	4.5	3,399	4.1	6,900	8.8
6. Otros activos netos	-4,481	-13,787	-1,715	14.2	-1,201	9.6	-2,872	25.9	-3,194	29.8	-9,284	207.2
Pasivo + Patrimonio	482,489	507,699	-3,513	-0.7	-401	-0.1	2,910	0.6	-1,405	-0.3	25,209	5.2
Pasivo: Repos BR + PSE	399,192	420,309	-3,016	-0.7	-345	-0.1	974	0.2	-2,023	-0.5	21,117	5.3
1. Repos BR	3,846	2,975	-878	-22.8	-6,054	-67.1	-3,231	-52.1	-1,199	-28.7	-871	-22.7
2. PSE	395,346	417,335	-2,138	-0.5	5,709	1.4	4,205	1.0	-824	-0.2	21,988	5.6
Cuenta corriente	44,563	46,034	-4,140	-8.3	1,775	4.0	1,823	4.1	-3,007	-6.1	1,471	3.3
Ahorros	159,694	167,676	2,745	1.7	1,957	1.2	-529	-0.3	-1,067	-0.6	7,981	5.0
CDT + bonos	180,238	192,172	-268	-0.1	2,117	1.1	3,547	1.9	5,383	2.9	11,933	6.6
Depósitos fiduciarios (impuestos y otros conceptos)	6,189	6,278	-1,084	-14.7	-274	-4.2	-613	-8.9	-347	-5.2	88	1.4
Depósitos a la vista	4,661	5,176	609	13.3	133	2.6	-24	-0.5	-1,786	-25.7	515	11.0
Repos con el sector real	0	0	0	--	0	--	0	--	0	--	0	--
Patrimonio	83,297	87,389	-497	-0.6	-56	-0.1	1,936	2.3	618	0.7	4,092	4.9

* No incluye FDN. A partir de la semana del 9 de diciembre de 2016 se incluyen en toda la serie los bonos denominados en pesos emitidos en el exterior por Findeter en 2014.

** Neto de cuentas del pasivo diferentes a Repos con BR y PSE.

1/ No incluye comisionistas de Bolsa. Las variaciones absolutas corresponden a las variaciones en dólares multiplicadas por la tasa de cambio promedio del periodo.

2/ La cartera corresponde a las cifras de balance de los establecimientos de crédito con ajuste por cartera administrada a través de derechos fiduciarios entre el 2 de enero de 2015 y el 21 de octubre de 2016, la cual se incluye como parte de este rubro. A partir del 28 de octubre de 2016, esta cartera nuevamente se encuentra dentro de las cifras de balance como cartera de los establecimientos de crédito.

3/ Las inversiones corresponden a las cifras de balance de los establecimientos de crédito con ajuste por cartera administrada a través de derechos fiduciarios entre el 2 de enero de 2015 y el 21 de octubre de 2016, la cual se resta de este saldo. A partir del 28 de octubre de 2016, este ajuste se elimina porque el saldo por este concepto se encuentra registrado como cartera. Adicionalmente, el saldo de inversiones que se presenta en este cuadro contiene ajustes entre el 2 de enero de 2015 y el 8 de enero de 2016 por composición entre monedas de inversiones en subsidiarias y filiales.

Nota: Los Fiduciarios corresponden a servicios bancarios de recaudo.

Fuentes: Formato 281 de la Superintendencia Financiera de Colombia y cálculos Banco de la República.

8. Activos externos netos y el mercado cambiario

a. Reservas Internacionales

RESERVAS INTERNACIONALES (Millones de dólares)

Concepto	2017	2018		
	Acum Año dic 29	Acum Año feb 28	Acum Año** mar 9	Acum mes** mar 9
SALDO				
I. Reservas Internacionales Brutas *	47,637	47,643	47,577	
II. Pasivos de Corto Plazo	8	6	6	
III. Reservas Internacionales Netas (I-II) *	47,629	47,637	47,571	
VARIACIÓN				
I. Reservas Internacionales Brutas	954	5	(61)	(66)
Pasivos de Corto Plazo	0	(2)	(3)	(0)
II. Reservas Internacionales Netas	954	8	(58)	(66)
Causaciones y Valuaciones	544	(169)	(161)	8
Pasivos con Residentes	20	119	9	(110)
Opciones call por ejercer	0	0	0	0
MEMO - ITEM				
Saldo Reservas internacionales brutas sin FLAR *	47,139	47,145	47,079	
Causaciones, Valuaciones y Provisiones (deterioro)**	(8)	(177)	(169)	
Pasivos con Residentes	108	227	117	
Opciones call por ejercer	0	0	0	

* Para efectos de reporte al FMI se excluyen los aportes al Fondo Latinoamericano de Reservas FLAR del saldo de reservas internacionales, sin embargo, en la información contable del Banco de la República los aportes al FLAR continúan formando parte de los activos de reservas.

** Incluye el deterioro por operaciones de convenios de Aladi.
Fuente: Banco de la República

b. Posición Propia y Posición Propia de Contado

millones de USD	16-feb-18	Variación 1 semana	Variación 4 semanas	Variación año corrido	Variación 1 año
PPC	504	-289	-520	-715	-306
Derechos Netos a Futuro (DNF)	-310	386	718	1,003	1,272
Contingencias Netas por Opciones (CNO)	-132	-71	-69	-158	-204
Otros Activos Netos (OAN)	2,254	-25	-149	-154	-541
PP	2,317	1	-19	-24	220

PPC/PT	1.7%
PP/PT	7.6%

DNF: Derechos a Futuro - Obligaciones a Futuro

CNO: Contingencias Deudoras por Opciones - Contingencias Acreedoras por Opciones

OAN: Otros activos en m/e - otros pasivos en m/e

Fuente: Superintendencia Financiera de Colombia. Cálculos: Banco de la República.

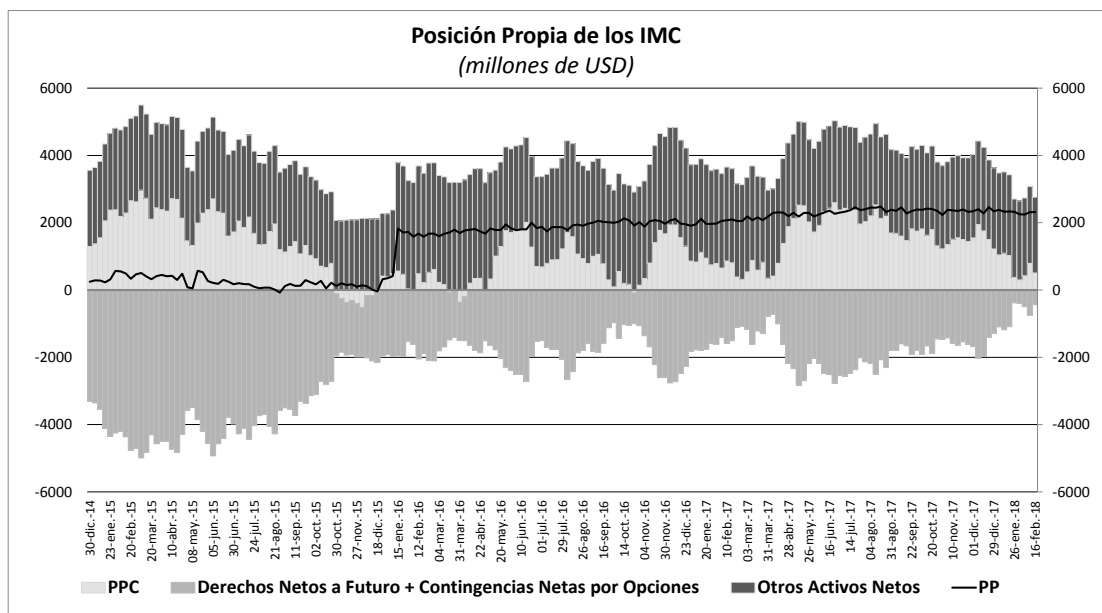

10. Mercados Financieros

a. Evolución durante la semana

Los principales datos publicados que impactaron los mercados financieros en el mundo fueron:

En Estados Unidos:

- El PMI compuesto para el mes de febrero, presentó una leve reducción al pasar de 55,9 en el registro anterior a 55,8 en el actual, por debajo de las expectativas (Esp: 55,9).
- El déficit de la balanza comercial de Estados Unidos, para el mes de enero presentó un incremento de 5% respecto de diciembre de 2017.
- La EIA informó que los inventarios de crudo (excluyendo los de la reserva estratégica de petróleo), aumentaron en 2,4 millones de barriles desde la semana anterior.
- Los inventarios mayoristas para el mes de enero presentaron un incremento al pasar de 0,4% en el registro anterior a 0,7% en el actual, por encima de las expectativas (Esp: 0,3%).
- La Oficina del Censo de los Estados Unidos publicó la tasa de desempleo nacional para el mes de febrero. De acuerdo con el reporte, la tasa de desempleo para el segundo mes del año se ubicó en 4,1% en línea con las expectativas y con el registro anterior.

En Europa:

- El PIB anual de la zona euro para el cuarto trimestre se ubicó 2,7%, en línea con las expectativas y con el registro anterior.
- El PMI compuesto de la zona euro para febrero registró una leve disminución al pasar de 57,5 en el registro anterior a 57,1 en el actual (Esp: 57,5). En Alemania, el PMI compuesto presentó el comportamiento opuesto al registrar un leve incremento. Por su parte, en el Reino Unido, el PMI compuesto presentó un incremento al pasar de 53,5 a 54,5 (Esp: 53,6).
- En Reino Unido se publicó el índice de producción industrial y ventas minoristas para el mes de enero. De acuerdo con el reporte, la producción industrial se ubicó en 1,3% a/a (Esp: 1,5%), mientras que el índice de ventas al por menor se ubicó en 0,6% a/a en línea con el registro anterior (Esp: 0,5%).

- En Alemania, el índice de producción industrial para enero, registró una caída en su variación anual al pasar de 6,5% en el registro anterior a 5,5% (Esp: 6%).
- En España, el índice de confianza del consumidor para el mes de febrero registró una caída al pasar de 102,3 en el registro anterior a 99,7 en el actual.

En Asia:

- En Japón, el PIB para el cuarto trimestre de 2017 se ubicó en 1,6% por encima del esperado (Esp: 0,9%). De acuerdo con los resultados de actividad económica, el consumo doméstico presentó un importante incremento al pasar de -0,1% en el registro anterior a 2,0% en el actual (Esp: -1,0%).
- En China el PMI del sector manufacturero para febrero presentó una leve disminución al pasar de 54,7 a 54,2, levemente inferior al esperado (Esp: 54,3). En Hong Kong el PMI del sector manufacturero presentó un leve incremento al pasar de 51,1 a 51,7.

En Latinoamérica:

- En Brasil se publicó el PMI compuesto para el mes de febrero, este presentó un leve incremento al pasar de 50,7 en el registro anterior a 53,1 en el actual.
- En México el Índice de confianza del consumidor para el mes de febrero, presentó una reducción al pasar de 85,9 en el registro anterior a 85.
- En Chile, el índice de actividad económica para el mes de enero presentó un importante incremento al pasar de 2,6% a/a en el registro anterior a 3,9% a/a en el actual (Esp: 3,4%). Por su parte, el índice de confianza empresarial para febrero se ubicó en 3,9% (Esp: 3,4%).

b. Tasas de interés de Bancos Centrales

	Tasa de interés vigente			
	Actual (a) 09 de marzo	Semana anterior 02 de marzo	4 sem atrás 09 de febrero	Un año atrás
Estados Unidos	1,25 - 1,5	1,25 - 1,5	1 - 1,25	0,5 - 0,75
Zona Euro =	0,00	0,00	0,00	0,00
Reino Unido	0,50	0,50	0,50	0,25
Canadá =	1,25	1,25	1,25	0,50
Brasil	6,75	6,75	6,75	12,25
México	7,50	7,50	7,50	6,25
Colombia	4,50	4,50	4,50	7,25
Chile	2,50	2,50	2,50	3,25
Argentina	27,25	27,25	27,25	28,75
Perú ↓	2,75	3,00	3,00	4,25
Australia =	1,50	1,50	1,50	1,50
Nueva Zelanda	1,75	1,75	1,75	1,75
Malasia =	3,25	3,25	3,25	3,00
Sudáfrica	6,75	6,75	6,75	7,00
Turquía =	8,00	8,00	8,00	8,00
India	6,00	6,00	6,00	6,25
Rusia	7,50	7,50	7,75	10,00
China	4,35	4,35	4,35	4,35
Suiza	-1,25 - -0,25	-1,25 - -0,25	-1,25 - -0,25	-1,25 - -0,25
Indonesia*	4,25	4,25	4,25	3,83
Noruega	0,50	0,50	0,50	0,50

*Tasa de referencia de Indonesia a la tasa repo a 7 días.

c. Inflación observada y expectativas de inflación

PAIS	Tasa actual y meta de inflación			Encuesta de expectativas de inflación anual a diciembre del 2018			
	Inflación (b)	Tasa de interés real [(1+a)/(1+b)]-1	Meta de Inflación 2017	BLOOMBERG		BANCOS CENTRALES	
				Fecha de la encuesta	Resultado	Fecha de la encuesta	Resultado
Estados Unidos (Ene)	2,10	-0,59	2,00	16/02/2018	2,10	-	-
Zona Euro (Feb) ↓	1,20	-1,19	2,00	16/01/2018	1,40	2018-1**	1,70
Japón (Ene)	1,40	-1,28	2,00	16/02/2018	0,50	-	-
Reino Unido (Ene)	3,00	-2,43	2,00	09/03/2018	3,00	dic-17	2,90
Canadá (Ene)	1,70	-0,44	1,00 - 3,00	26/01/2018	1,80	-	-
Brasil (Feb) ↓	2,84	3,80	2,50 - 6,50	26/01/2018	2,86	ene-18	3,95
México (Feb) ↓	5,34	2,05	2,00 - 4,00	26/01/2018	6,50	dic-17	6,56
Colombia (Feb) ↑	3,37	1,09	2,00 - 4,00	02/03/2018	4,00	ene-18	3,47
Chile (Feb) ↓	2,00	0,49	2,00 - 4,00	26/01/2018	2,00	ene-18	2,60
Argentina (Ene)	25,79	1,16	12,00 - 17,00	23/02/2018	25,30	dic-17	23,50
Perú (Feb) ↓	1,25	1,48	1,00 - 3,00	15/02/2018	2,40	dic-17	2,50
Australia (Dic)	1,90	-0,39	2,00 - 3,00	02/03/2018	2,00	dic-17	2,3
Nueva Zelanda (Dic)	1,60	0,15	1,00 - 3,00	09/03/2018	1,70	mar-18	1,86
Malasia (Ene) ↓	2,70	0,54	-	09/03/2018	3,30	-	-
Sudáfrica (Ene)	4,40	2,25	3,00 - 6,00	23/02/2018	4,70	sep-17	5,80
Turquía (Feb) ↓	10,26	-2,05	3,00 - 7,00	09/03/2018	11,71	ene-18	9,26
India (Ene)	5,07	0,89	2,00 - 6,00	-	-	-	-
Rusia (Feb) =	2,20	5,19	4,00	26/01/2018	2,70	-	-
China (Feb) ↑	2,90	1,41	3,00	21/12/2017	1,90	-	-
Irlanda (Ene)	0,20	-0,20	2,00	09/03/2018	0,50	-	-
Portugal (Feb) ↓	0,60	-0,60	2,00	-	-	-	-
Grecia (Feb) ↑	0,06	-0,06	2,00	-	-	-	-
Suiza (Feb) ↓	0,60	-0,84	2,00	-	-	-	-
Indonesia (Feb) ↓	3,18	1,04	3,50 - 5,50	09/03/2018	3,70	2017-IV	3,35
Noruega (Feb) ↑	2,20	-1,66	2,50	09/03/2018	1,30	-	-

¹ La metodología cambió a partir de Enero de 2009, se amplió la canasta acorde al SNC 1993. El período base pasó de Dic 1998 a Dic 2008.

d. Tasas de los mercados monetarios internacionales

	Plazo	Tasa actual (a)	Semana anterior (b)	4 sem atrás	30 de Diciembre de 2016	Un año atrás	Variación p.b. última semana (a-b)
		09 de marzo	02 de marzo				
FEDERAL FUND	1 Día	1,42	1,42	1,42	1,33	0,66	0,0
LIBOR	1Día	1,45	1,45	1,44	1,43	0,68	-0,1
LIBOR	1 Semana	1,48	1,48	1,47	1,48	0,82	0,5
LIBOR	1 Mes	1,75	1,69	1,58	1,56	0,88	6,0
LIBOR	3 Meses	2,09	2,03	1,82	1,69	1,12	6,4
EUR LIBOR	1 Día	-0,44	-0,44	-0,44	-0,44	-0,42	0,0
EUR LIBOR	1 Semana	-0,42	-0,42	-0,43	-0,42	-0,40	0,1
EUR LIBOR	1 Mes	-0,41	-0,40	-0,40	-0,41	-0,40	-0,9
EUR LIBOR	3 Meses	-0,38	-0,38	-0,38	-0,38	-0,36	0,0

Fuente: Bloomberg

Federal fund rate: Tasa interbancaria overnight a la cual los bancos miembros de sistema de la Reserva Federal de los Estados Unidos se prestan el exceso de reservas sin exigir garantía como contrapartida.

Libor: Tasa de interés interbancaria que se aplica en el mercado de capitales de Londres. Esta tasa se construye a partir de las cotizaciones (punta de oferta) que presentan los bancos con mejor calidad crediticia a las 11:00 a.m. hora en Londres, para los diferentes plazos. En el documento se presenta la tasa de referencia para transacciones en dólares. EUR libor: Tasa de interés interbancaria para las transacciones en Euros que se aplica en el mercado de capitales de Londres. Esta tasa se construye a partir de las cotizaciones (punta de oferta) que presentan los bancos con mejor calidad crediticia a las 11:00 a.m. hora en Londres, para los diferentes plazos.

e. Bonos del tesoro americano

BONOS DEL TESORO AMERICANO ^{1/}	Tasa actual (a)	Semana anterior (b)	4 sem atrás	30 de Diciembre de 2016	Un año atrás	Variación p.b. última semana (a-b)
	09 de marzo	02 de marzo				
0,25	1,66	1,64	1,55	1,38	0,73	2,05
0,5	1,87	1,84	1,74	1,53	0,88	3,30
2	2,26	2,24	2,08	1,89	1,38	1,7
5	2,65	2,63	2,54	2,21	2,14	2,2
10	2,90	2,87	2,85	2,41	2,61	3,0
30	3,16	3,14	3,16	2,74	3,19	1,8

^{1/} Bonos genéricos de Bloomberg

Fuente: Bloomberg

f. Spread de deuda soberana

EMBI (Emerging Market Bond Index) ^{1/}	Spread actual (a)	Semana anterior (b)	4 sem atrás	30 de Diciembre de 2016	Un año atrás	Variación última semana (a-b)	Variación porcentual última semana (a/b)-1
	09 de marzo	02 de marzo	09 de febrero				
Plus soberanos	331	338	343	329	338	-7	-2,2%
Colombia	173	181	192	175	220	-8	-4,4%
Argentina	389	411	414	350	453	-22	-5,4%
Brasil	235	239	248	241	287	-4	-1,7%
México	181	183	190	188	205	-2	-1,1%
Perú	118	120	124	113	132	-2	-1,7%
Venezuela	4642	5115	5276	5759	2011	-473	-9,2%
Turquía	300	299	299	286	326	1	0,3%
Sudáfrica	206	209	216	218	206	-3	-1,4%

^{1/} Bonos genéricos de Bloomberg

Fuente: Bloomberg

EMBI plus: Emerging Markets Bond Index - Embi + - es un índice creado por JP Morgan que mide los retornos totales de los instrumentos de deuda externa de los países emergentes, incluyendo bonos Brady's en dólares y en otras monedas, préstamos, Eurobonos e instrumentos de deuda local denominados en dólares. Este indicador está concentrado en instrumentos de las tres principales economías de Latinoamérica (Brasil, México y Argentina) con una ponderación de 68%, dejando el resto para los otros países Latinoamericanos. Para el desarrollo de este informe, se considera el spread de dicho portafolio EMBI, sobre la curva cero cupón de los treasuries. EMBI plus país: Emerging Markets Bond Index (Embi +) calculado bajo los mismos criterios del EMBI PLUS considerando únicamente los títulos del respectivo país. Para el desarrollo de este informe, se considera el spread de dicho portafolio EMBI, sobre la curva cero cupón de los treasuries.

g. TED (Libor 3 Meses – T-bills 3 Meses)

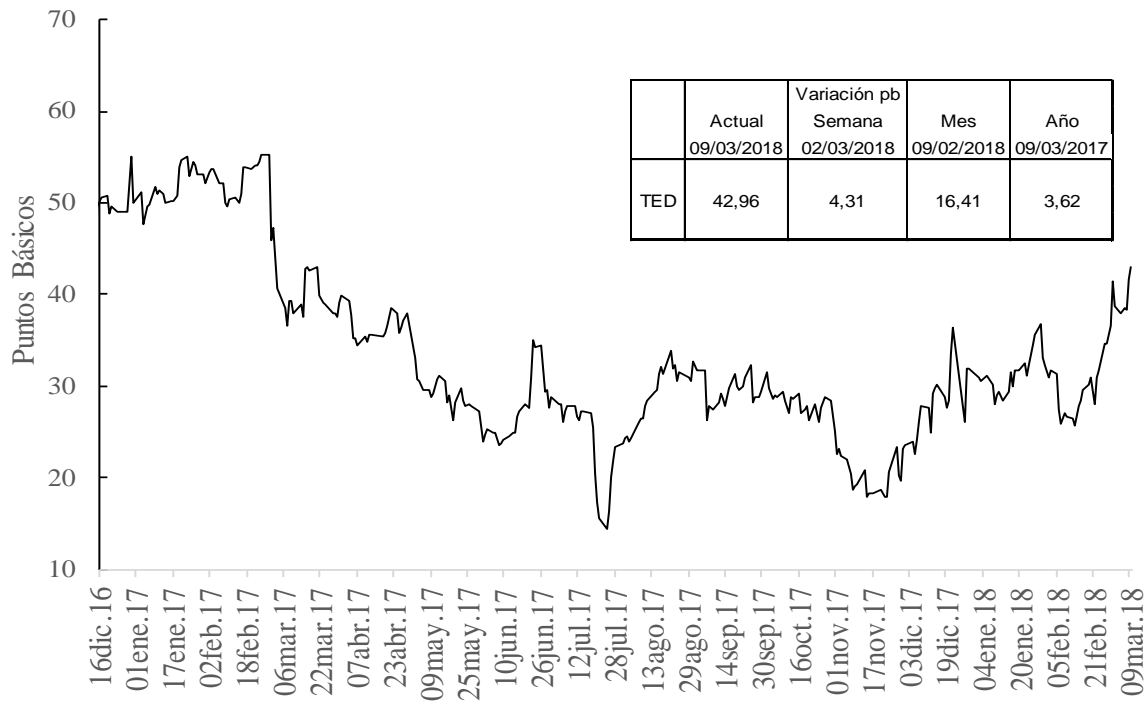

h. Embi plus, embi Colombia, CDS, coeficientes de aversión al riesgo y yankees

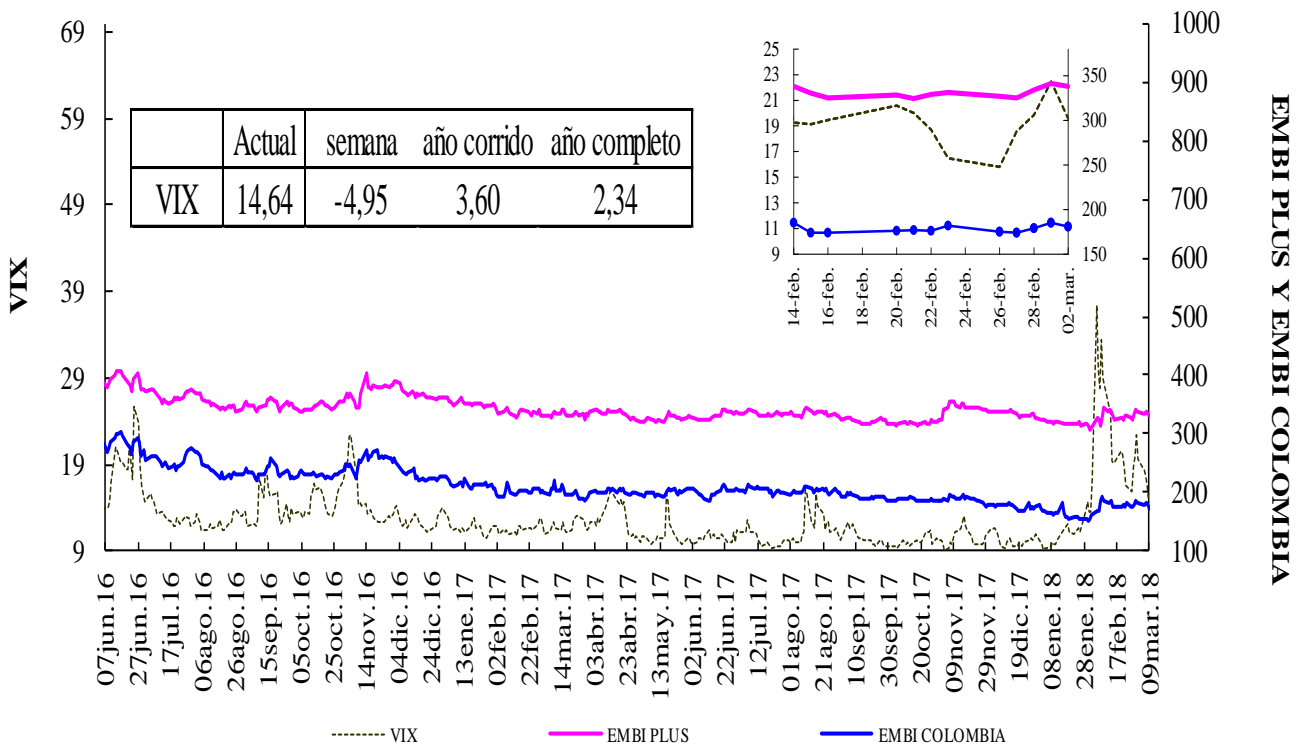

Fuente: Bloomberg, DODM

VIX: Índice de volatilidad del "Chicago Board Options Exchange SPX", que refleja la volatilidad implícita en las opciones sobre las acciones que componen el S&P 500. Se utiliza como un indicador que mide la aversión al riesgo de los inversionista

EMBI-CDS 1-CDS 10-CDS 5

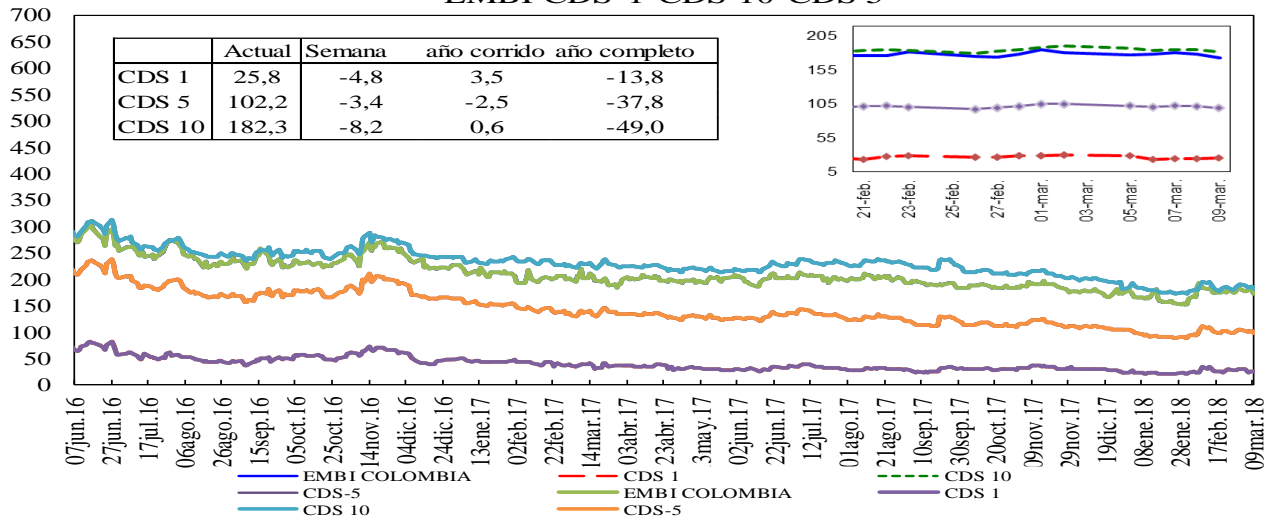

Credit Default Swap América Latina-5 años

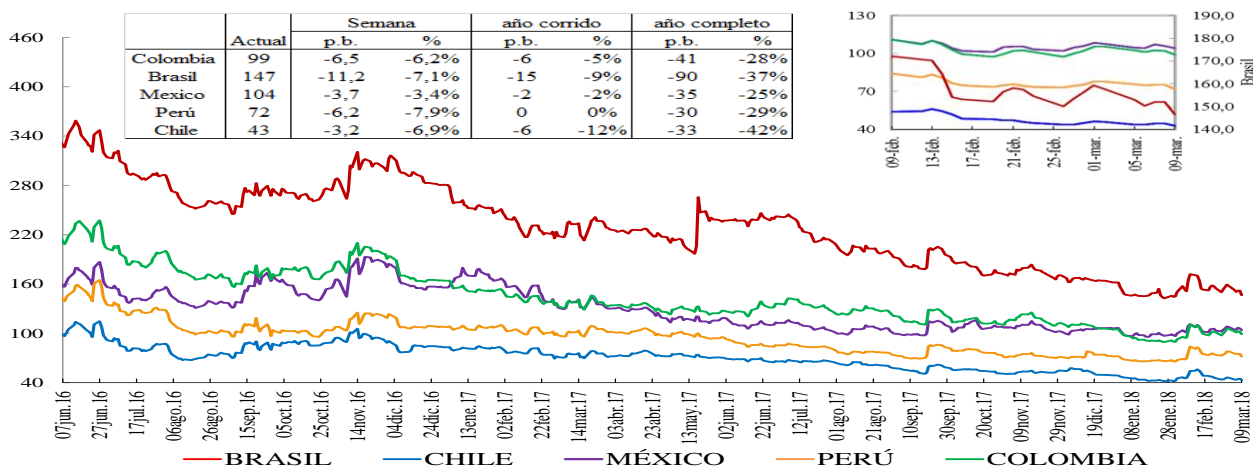

*En la gráfica que muestra el zoom, el eje de la derecha corresponde al eje de Brasil.

Credit Default Swap otros países - 5 años

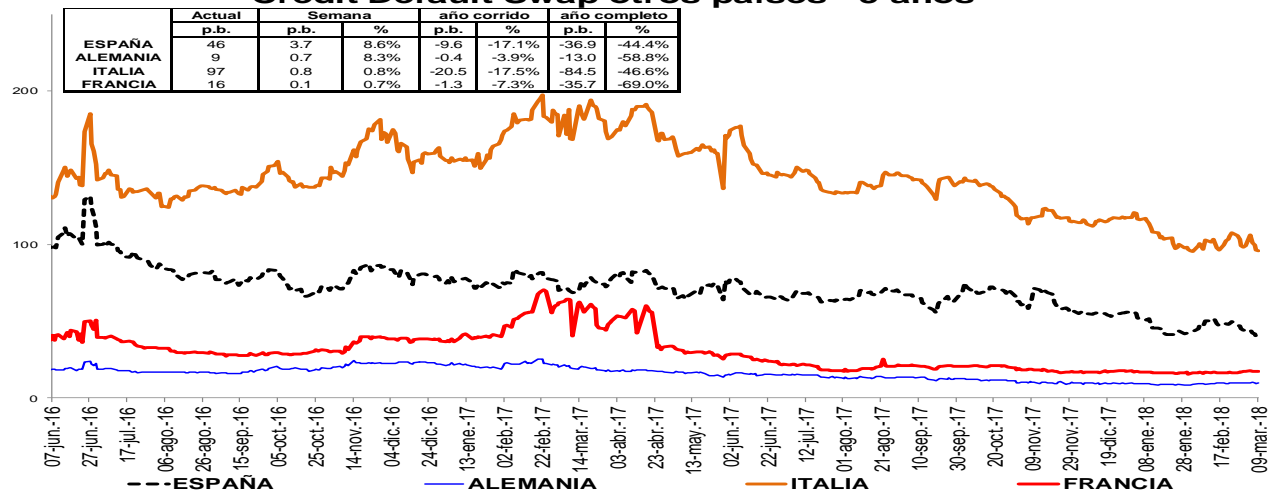

Un Credit Default Swap (CDS) es un instrumento financiero por medio del cual se negocia el riesgo crediticio de un bono. El tenedor paga una prima (puntos básicos sobre el valor nominal del bono) a la entidad que ofrece el CDS a cambio de que esta responda por valor nominal en caso que el emisor haga default. La valoración de un CDS se hace en puntos básicos sobre el valor nominal del bono y tiene una relación directa con el nivel de aversión al riesgo de los inversionistas. Es decir, entre más alta sea la probabilidad de default mayor será el valor del CDS y viceversa.

i. Índices Accionarios

País	Índices accionarios	Nivel actual 09 de marzo	Diferencia			
			Semanal 02 de marzo	4 sem atrás 09 de febrero	30 de Diciembre de 2016	Un año atrás
EE UU	DOW JONES	25.336	3,25%	4,7%	2,5%	21,5%
EE UU	S&P500	2.787	3,54%	6,4%	4,2%	17,8%
EE UU	NASDAQ	7.561	4,17%	10,0%	9,5%	29,5%
Zona Euro	Euro Stoxx 50	3.421	2,88%	2,8%	-2,4%	0,3%
Alemania	DAX	12.347	3,63%	2,0%	-4,4%	3,1%
Argentina	MERVAL	12.347	3,63%	2,0%	-4,4%	3,1%
México	MEXBOL	48.556	2,12%	1,6%	-1,6%	2,7%
Brasil (Sao Paulo)	IBOV	86.371	0,71%	6,8%	13,0%	33,7%
Chile	IPSA	5.637	1,97%	-0,3%	1,3%	26,2%
Venezuela	IBVC	5.121	23,04%	31,2%	305,4%	-86,9%
Perú	IGBVL	20.943	0,53%	3,7%	4,8%	37,1%
Colombia	COLCAP	1.482	1,77%	-1,3%	-2,1%	11,4%
Japón	NKY	21.469	1,36%	0,4%	-5,7%	11,1%
China	SHANGAI SE	3.307	1,62%	5,7%	0,0%	2,8%

Fuente: Bloomberg

j. Comportamiento de tasas de cambio

i) Depreciación de las principales monedas frente al Dólar Americano

TASAS DE CAMBIO Frente al dólar	Tasa Indirecta 09 de marzo	Tasa Directa 09 de marzo	Depreciación de las diferentes monedas frente al Dólar					
			Semanal 02 de marzo	4 semanas atrás 09 de febrero	30 de Diciembre de 2016	Un año atrás	Dos años atrás	Tres años atrás
Euro	1,2307	0,81	0,09%	-0,4%	-2,5%	-14,1%	-10,6%	-11,8%
Libra	1,3850	0,72	-0,35%	-0,2%	-2,4%	-12,2%	2,6%	9,2%
AUD	0,7844	1,27	-1,07%	-0,4%	-0,5%	-4,3%	-4,6%	-1,8%
NZD	0,7280	1,37	-0,61%	-0,3%	-2,5%	-5,2%	-8,6%	1,1%
CAD	0,7805	1,28	-0,54%	1,8%	1,9%	-5,2%	-3,3%	1,6%
Yen	0,0094	106,82	1,01%	-1,8%	-5,2%	-7,1%	-5,8%	-11,8%
NOK	0,1286	7,8	-0,15%	-2,3%	-5,2%	-9,4%	-8,7%	-1,9%

Fuente: Bloomberg

ii) Depreciación de monedas de países emergentes frente al Dólar Americano (tasas de cierre)

TASA DE CAMBIO Países Emergentes	Tasa actual 09 de marzo	Depreciación de las diferentes monedas frente al Dólar					
		Semanal 02 de marzo	4 sem atrás 09 de febrero	30 de Diciembre de 2016	Un año atrás	Dos años atrás	Tres años atrás
Colombia	2.866,85	-0,42%	-1,4%	-3,9%	-4,6%	-10,2%	10,5%
Argentina	20,25	-0,19%	1,2%	8,7%	30,3%	31,7%	131,0%
Brasil	3,26	0,07%	-1,4%	-1,7%	2,0%	-11,7%	4,3%
Venezuela*	39.950,00	13,4%	n.a	n.a	n.a	n.a	n.a
Perú	3,26	0,08%	-0,5%	0,6%	-1,1%	-5,3%	5,2%
México	18,62	-1,07%	-0,4%	-5,3%	-6,1%	4,8%	20,3%
Chile	602,71	0,59%	-0,2%	-2,1%	-9,4%	-10,8%	-0,2%
Turquía	3,81	0,13%	-0,2%	0,4%	1,0%	31,8%	46,5%
India	65,15	-0,03%	1,2%	2,0%	-2,3%	-3,1%	4,2%
Sudáfrica	11,81	-0,91%	-1,5%	-4,6%	-11,4%	-22,3%	-2,3%
Malasia	3,91	0,20%	-0,7%	-3,3%	-12,3%	-5,3%	6,3%

* A partir del 26 de enero de 2018, la tasa de cambio reportada en Bloomberg corresponde a la establecida en el convenio cambiario No. 39 del Banco Central de Venezuela, lo cual limita la comparabilidad de las series.

Fuente: Bloomberg, SET FX –Tasa promedio

iii) Depreciación del Peso frente a otras monedas

TASAS DE CAMBIO Peso frente a otras monedas	Tasa actual 09 de marzo	Depreciación del Peso frente a las diferentes monedas					
		Semanal 02 de marzo	4 sem atrás 09 de febrero	30 de Diciembre de 2016	Un año atrás	Dos años atrás	Tres años atrás
COP/Euro	3528,23	-0,51%	-1,0%	-1,5%	11,0%	0,5%	25,4%
COP/Libra	3970,59	-0,07%	-1,3%	-1,5%	8,6%	-12,5%	1,2%
COP/Yen	26,84	-0,42%	0,4%	1,4%	2,7%	-4,7%	25,4%
COP/Sol Peruano	879,74	-0,51%	-0,9%	-4,5%	-3,6%	-5,2%	5,0%
COP/Peso Chileno	4,76	-1,01%	-1,3%	-1,9%	5,3%	0,6%	10,7%
COP/Real Brasilerero	880,60	-0,49%	-0,1%	-2,2%	-6,4%	1,7%	6,0%
COP/Peso Mexicano	153,96	0,66%	-1,0%	1,4%	1,6%	-14,3%	-8,1%

Fuente: Bloomberg, cálculos DODM

k. Precios internacionales de las materias primas

Materias primas Principales productos Balanza comercial	Materias Primas Producto	Nivel actual Dólares 09 de marzo	Diferencia				
			Semanal 02 de marzo	Frente a 28 de febrero	4 semanas atrás	30 de Diciembre de 2016	Un año atrás
Índice General	CRB INDEX	195,1	0,5%	0,62%	3,52%	0,66%	6,51%
Exportaciones	Café	1,2	-1,2%	-1,82%	-2,46%	-5,82%	-14,34%
Exportaciones	Azúcar	13,5	-0,2%	-0,07%	-1,32%	-5,68%	-30,94%
Exportaciones	Petróleo WTI	62,0	1,3%	0,65%	4,80%	2,68%	25,89%
Exportaciones	Carbón	81,3	3,0%	-0,31%	-1,16%	-14,96%	8,84%
Exportaciones	Oro	1323,3	0,0%	0,37%	0,54%	1,55%	10,17%
Exportaciones	Níquel	13345,0	-0,8%	-3,30%	2,89%	8,85%	32,13%
Exportaciones	Aceite de Palma	1248,5	0,0%	0,00%	0,00%	-5,42%	-7,52%
Importaciones	Trigo	4,8	-4,2%	-3,23%	6,92%	14,05%	15,70%
Importaciones	Sorgo	6,0	0,8%	1,71%	3,21%	5,96%	22,78%
Importaciones	Maíz	3,7	1,9%	2,80%	8,26%	15,05%	5,46%
Importaciones	Cacao	2460,5	6,0%	10,35%	19,21%	29,57%	27,79%
Importaciones	Algodón	0,9	2,9%	1,90%	10,13%	7,08%	11,36%
Importaciones	Soya	10,0	-3,1%	-1,59%	4,28%	8,07%	1,44%
Otros	Plata	16,5	0,0%	0,62%	0,98%	-2,48%	-2,62%
Otros	Cobre	6808,0	-1,1%	-2,09%	0,78%	-4,88%	20,39%
Otros	Aluminio	2078,5	-3,1%	-3,71%	-2,96%	-7,27%	12,53%
Otros	Ganado	126,8	0,6%	-0,03%	0,53%	3,21%	3,58%
Otros	Petróleo Brent	65,5	1,7%	1,17%	4,30%	-2,06%	25,48%

Fuente: Bloomberg

Precio del petróleo: precio del futuro más cercano a vencer de un barril de petróleo crudo (en dólares).

Precio del carbon: precio de contado FOB de una tonelada de carbón en el New York mercantile exchange (en dólares).

Precio del café: precio de una libra de café colombiano cotizado en la bolsa de New York (en dólares).

Precio del algodón: corresponde a un descuento sobre el contrato de futuros más activamente transado en New York.

Precio del oro: precio de contado de una onza de oro (en dólares).

Precio del trigo: precio de contado de un saco de trigo rojo suave de invierno en Chicago (en dólares).

Precio del sorgo: precio de contado de un saco de sorgo (100 libras americanas) publicado por el Departamento de Agricultura de estados Unidos (en dólares).

Precio de la plata: precio de contado de una onza de plata (en dólares).

Precio del cobre: precio de contado de una tonelada métrica de cobre según London Metal Exchange (en dólares).

Precio del aluminio: precio de contado de una tonelada métrica de aluminio según London Metal Exchange (en dólares).

Precio del níquel: precio de contado de una tonelada métrica de níquel según London Metal Exchange (en dólares).

Aceite de palma: promedio ponderado del precio diario de una tonelada métrica de aceite de palma, para este promedio, si el mes corriente es enero, el precio en este mes será el precio de contado y el precio de los meses siguientes (febrero, marzo y abril) será el precio de los respectivos contratos. Estos son los precios del mercado de Malasia según el Malaysian Palm Oil Borrad (en dólares).

Precio del maíz: precio de contado de un saco de maíz amarillo en Chicago (en dólares).

Precio del azúcar: precio global de contado de una libra de azúcar (Fuente: International Sugar Organization-en centavos de dólar)

Precio del cacao: precio diario calculado como el promedio de los tres futuros de cocoa más cercanos transado en Londres y New York.

Precio del ganado: precio de contado del ganado vivo en el mercado de Estados Unidos (en dólares).

Precio de la Soya: precio de contado de un Bushel de soya amarilla en Chicago (en dólares)

Precio del arroz: precio de contado de un saco de arroz tailandés en Chicago (en dólares)

i) **Gráficos precios Internacionales de materias primas**

**PRECIOS DE MATERIAS PRIMAS
(base 100 = 09 de marzo de 2017)**

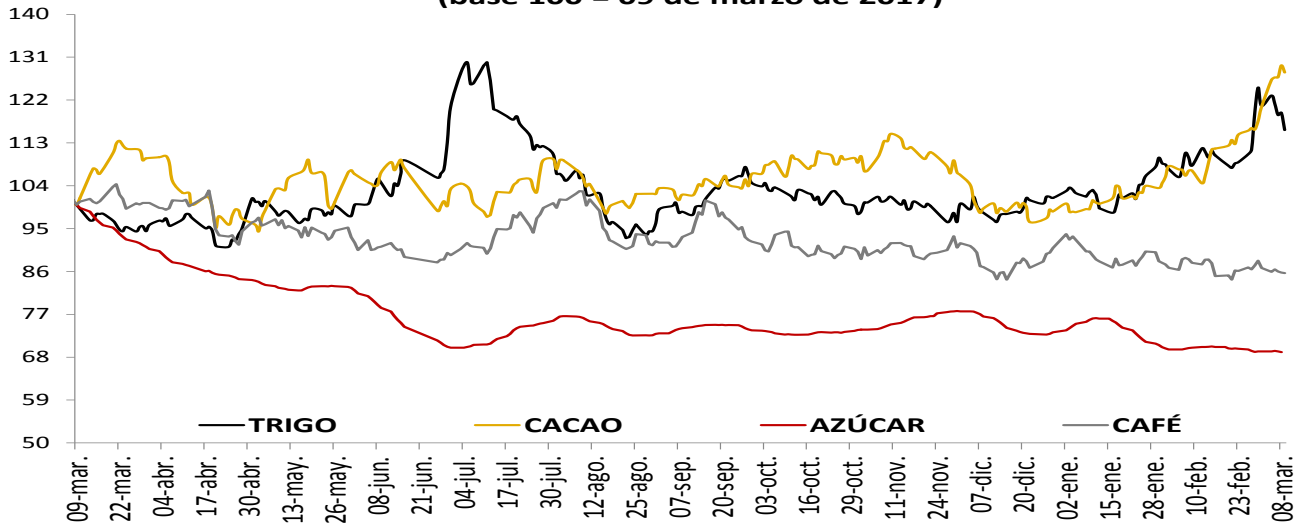

**PRECIOS DE MATERIAS PRIMAS
(base 100 = 09 de marzo de 2017)**

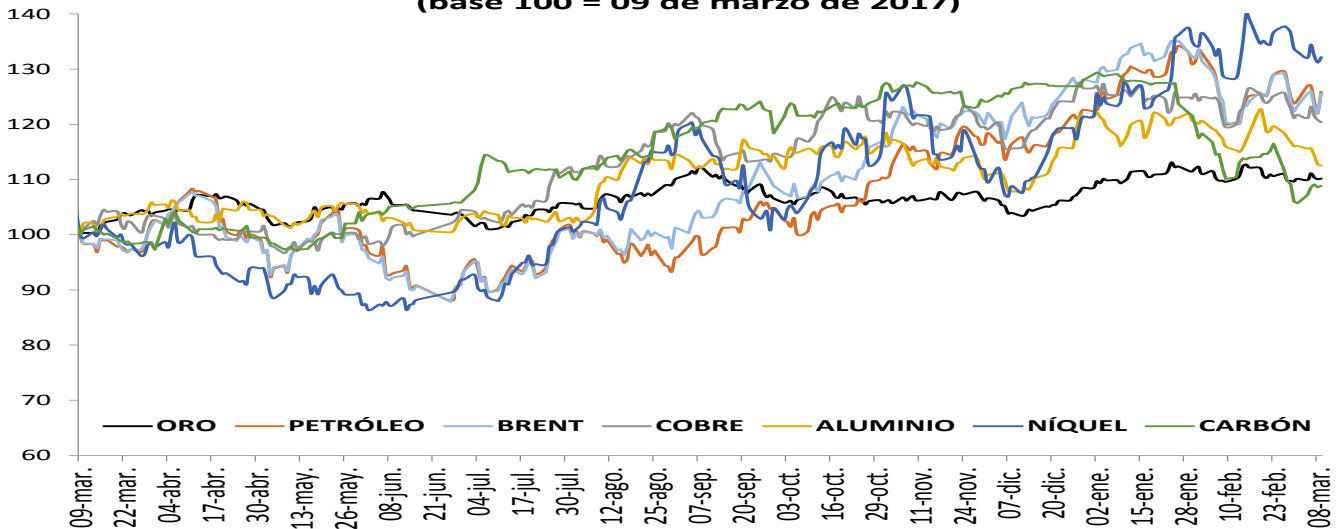

**PRECIOS DE MATERIAS PRIMAS
(base 100 = 09 de marzo de 2017)**

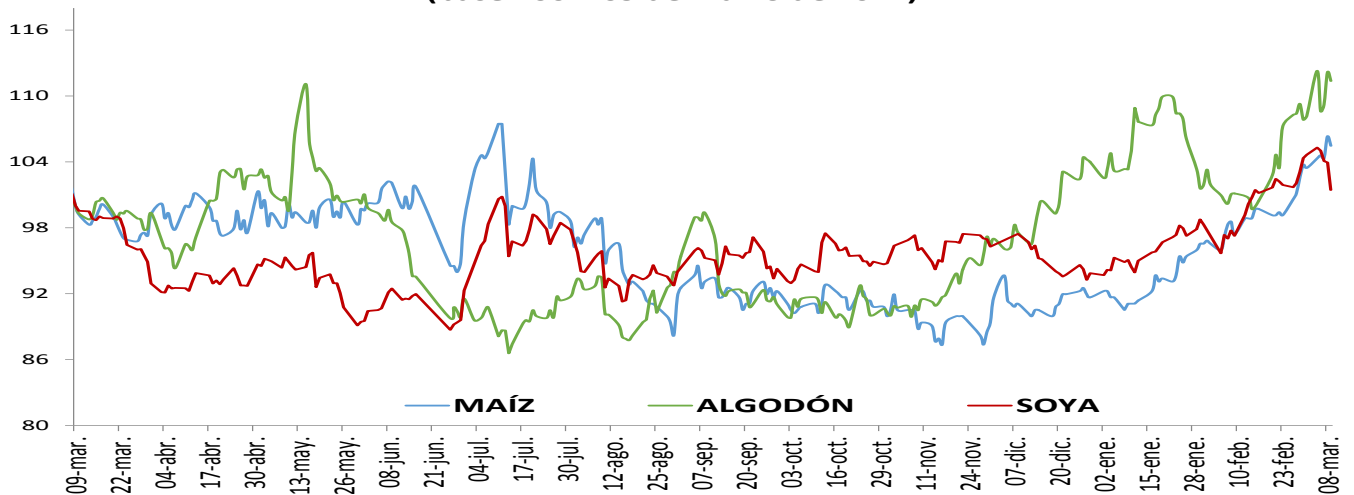

1. Resumen de los mercados de países desarrollados

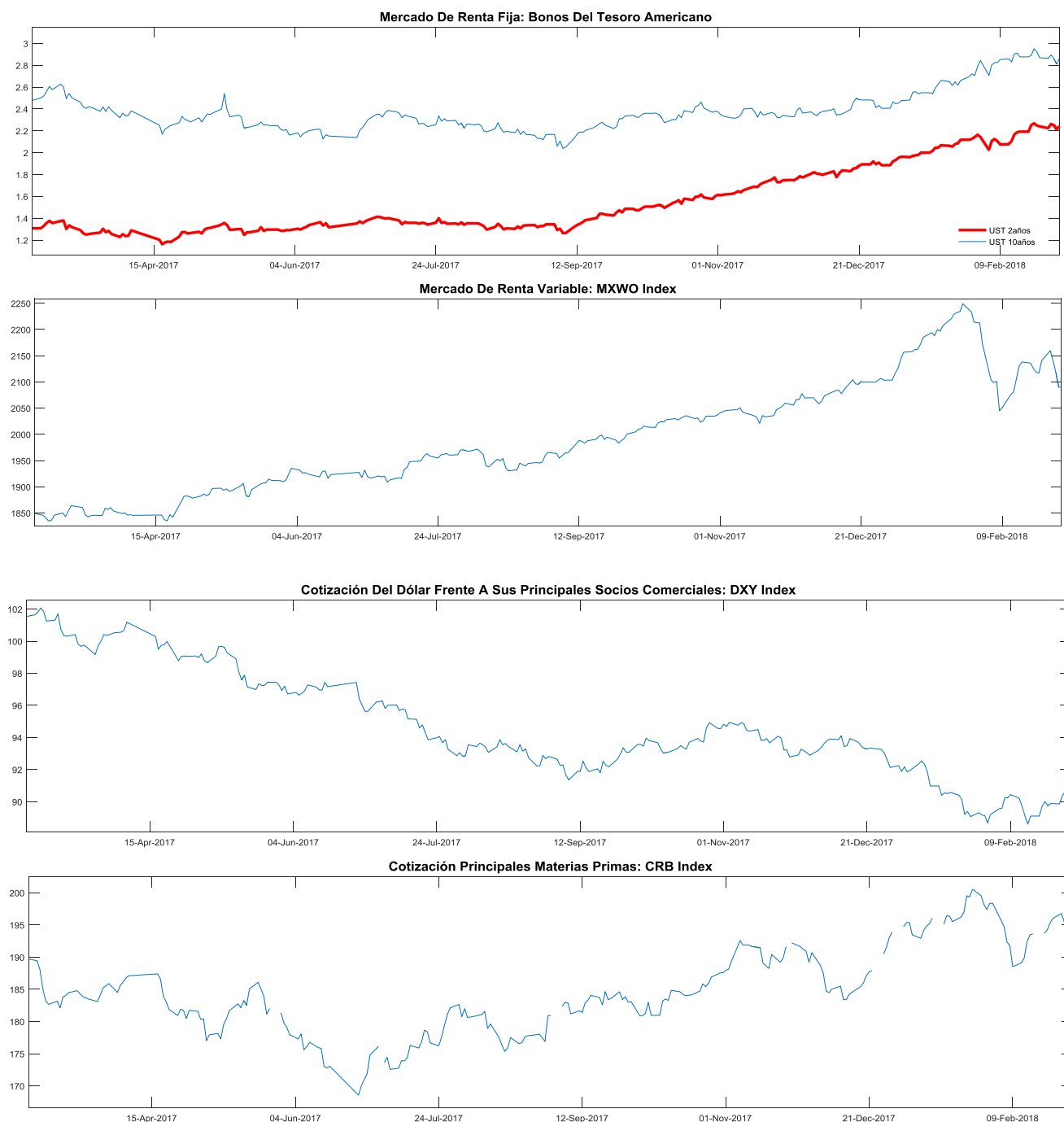

MXWO index: Índice de capitalización que mide el rendimiento de las acciones de compañías de países desarrollados. Este índice se deriva del MSCI de Morgan Stanley, el cual se conoce como el MSCI WORLD. La base del índice MXWO es el 31 de diciembre de 1969.

DXY index: Es un promedio ponderado del valor del dólar contra las monedas de un grupo de países que son los principales socios comerciales de Estados Unidos, entre los cuales se encuentran las siguientes monedas: El euro, el yen japonés, la libra esterlina, el dólar canadiense, la corona sueca y el franco suizo.

CRB index: Es un promedio aritmético de precios de futuros de una canasta de materias primas, entre los cuales se encuentra oro, plata, textiles, ganado vivo, café, azúcar, entre otros. La base del índice CRB es el 4 de noviembre de 1956 con un valor de 107.92.

Fuente: Bloomberg

m. Resumen de los mercados de países emergentes



EMBI plus: Emerging Markets Bond Index, es un índice creado por JP Morgan que mide los retornos totales de los instrumentos de deuda externa de los países emergentes, incluyendo bonos Bradys en dólares y otras monedas, préstamos, Eurobonos e instrumentos de deuda local denominados en dólares. Este indicador está concentrado en instrumentos de las tres principales economías de Latinoamérica (Brasil, México y Argentina) con una ponderación de 68%, dejando el resto para los otros países Latinoamericanos. Para el desarrollo de este informe, se considera el *spread* de dicho portafolio EMBI, sobre la curva cero cupón de los *trasurries*. La base del EMBI PLUS es el 27 de agosto de 2002 con un valor de 878.

MXLA index: Índice de capitalización que mide el rendimiento de las acciones de compañías de países de América Latina. Este índice se deriva del MSCI de Morgan Stanley, el cual se conoce como el MSCI EM Latin América. La base del índice MXLA es el 31 de diciembre de 1987.

LACI index: índice creado por JP Morgan que mide el comportamiento de las monedas de países de América Latina. El índice corresponde a un promedio ponderado por liquidez y operación de la tasa spot de las 6 monedas de los países más importantes de esta región (ARS, BRL, CLP, COP, MXN, PEN). El índice LACI empieza desde el 18 de noviembre de 1992 con un valor de 1706.52.

Fuente: Bloomberg

11. Mercado cambiario y de derivados¹

a. Tasas y montos del mercado cambiario

2018	09-feb	16-feb	23-feb	02-mar	09-mar	Variación semanal	Variación 4 semanas
Tasa promedio	2.908,71	2.853,57	2.849,83	2.879,02	2.866,85	-12,17	-41,86
						-0,42%	-1,44%
Depreciación año completo	1,61%	-0,77%	-0,76%	-2,75%	-4,60%		
Depreciación año corrido	-2,52%	-4,37%	-4,49%	-3,52%	-3,92%		

Fuente: Tasa de Cambio promedio SET-FX

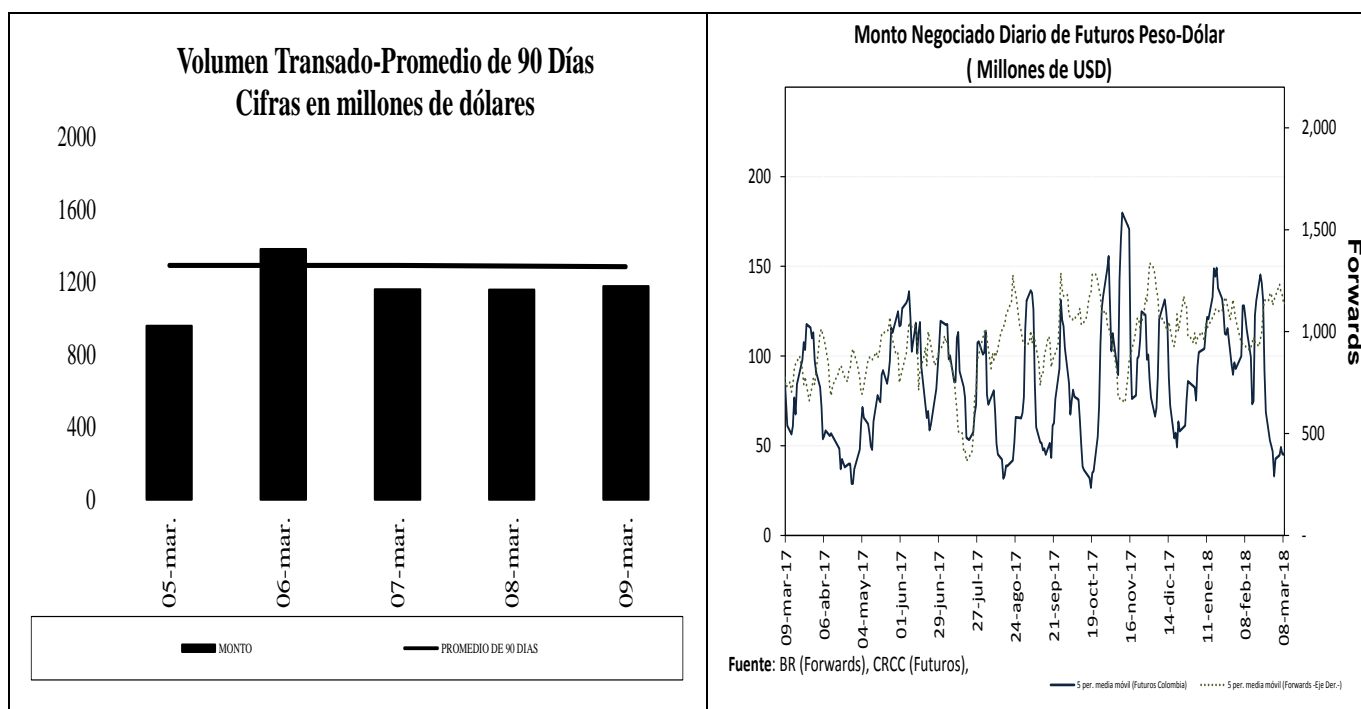

¹ Los Anexos 4 y 5 detallan información sobre el mercado cambiario y forward.

c. Pips, devaluaciones implícitas y tasas domésticas implícitas

Diferencial de Tasas MAR05 - MAR08						
	Monto promedio 3 meses*	Monto*	Dev. Implícita Ponderada		Devaluación Teórica	
			Semana Actual	Semana anterior	Semana Actual	Semana anterior
1 semana	1588.0	1,555.60	0.78%	1.30%	2.97%	2.97%
1 mes	3373.2	3,503.76	0.80%	1.10%	2.66%	2.75%
2 meses	909.3	954.09	1.16%	1.19%	2.50%	2.58%
3 meses	224.4	241.82	1.26%	1.51%	2.26%	2.34%
6 meses	367.8	368.52	1.74%	1.78%	2.02%	2.11%
1 año	427.8	430.93	2.09%	2.24%	1.73%	1.83%

Fuente: Operaciones reportadas por los IMC al Banco de la República

*Cifras en US\$ millones

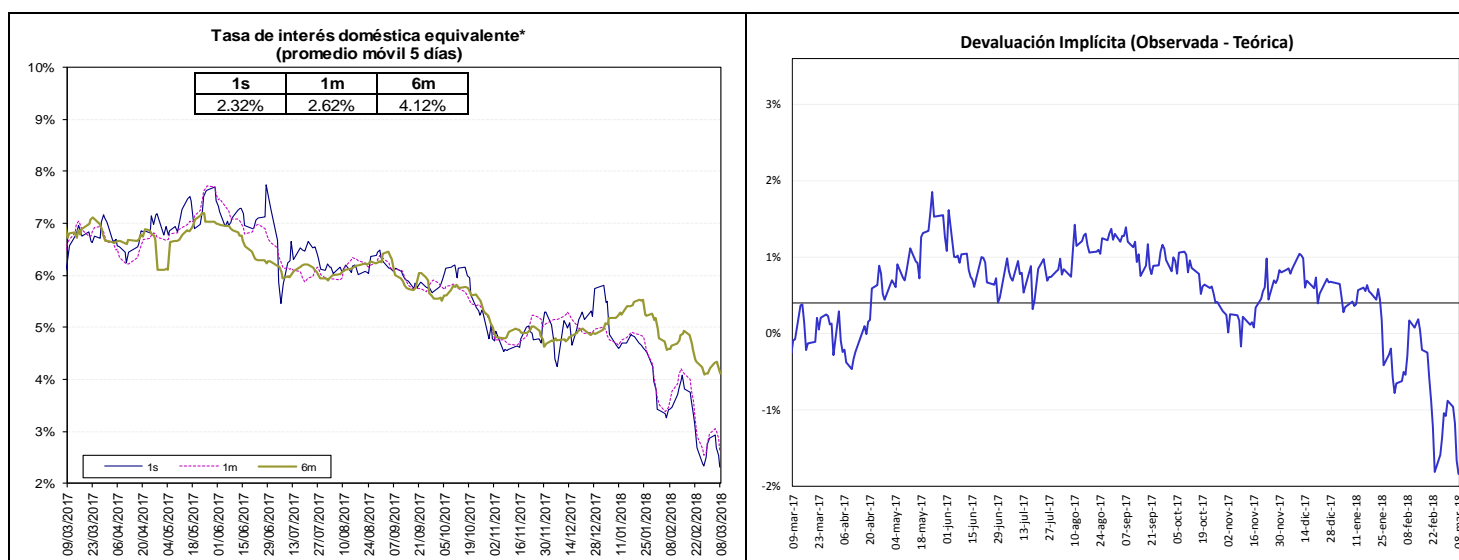

Fuente: Bloomberg y Banco de la República, cálculos DODM.

La tasa de interés doméstica equivalente es obtenida de la relación de equilibrio que debe existir entre la misma, la tasa de interés externa y la devaluación implícita en los contratos a futuro de peso dólar para que no existan oportunidades de arbitraje. La fórmula para el cálculo es $(1 + i) = (F/S)(1 + i^*)$, en donde i es la tasa de interés doméstica, F es el promedio ponderado de los precios en los contratos a futuro para el plazo (forwards), S es el precio del dólar en el mercado de contado, e i^* es la tasa de interés externa al plazo especificado (LIBOR).

e. *Inversiones de los Fondos de Pensiones Obligatorias en renta variable*

**Evolución del Portafolio Fondos de Pensiones obligatorias
(% del fondo)**

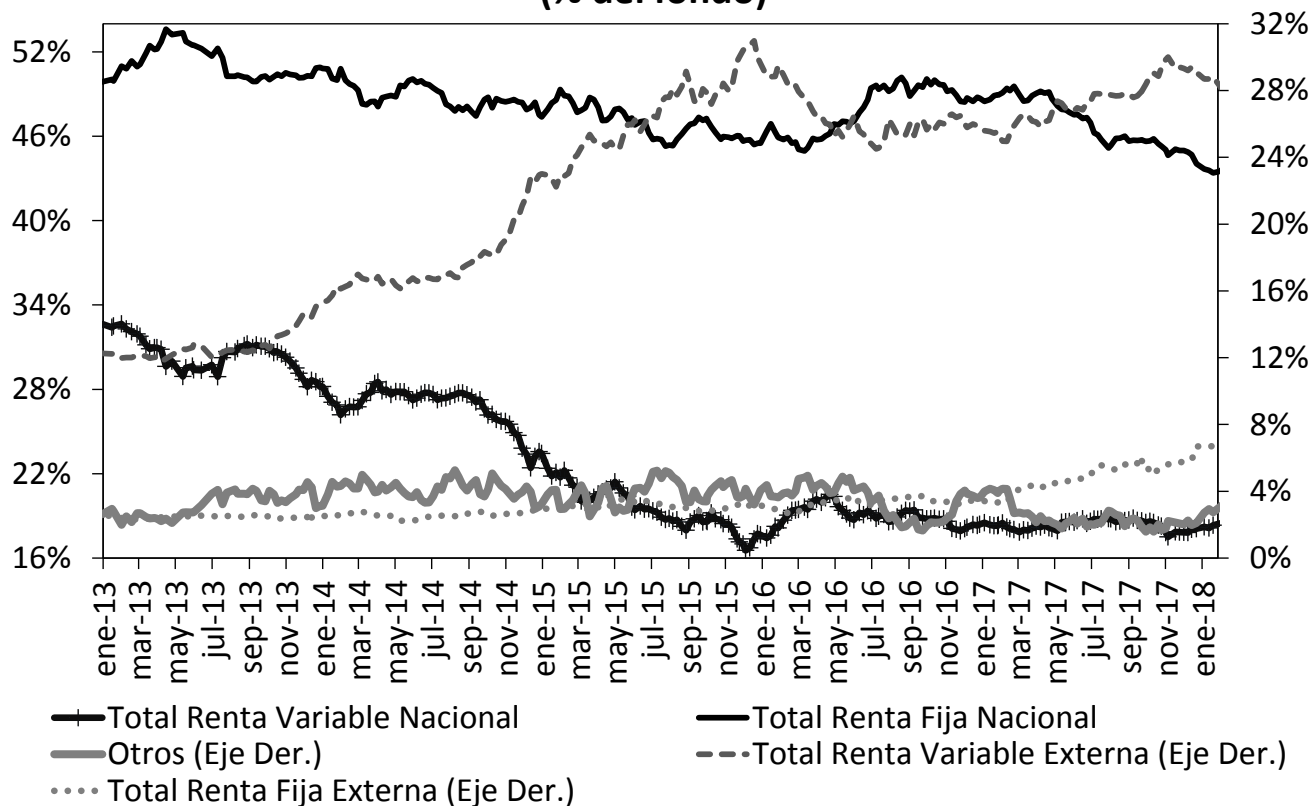

Fuente: Superintendencia Financiera de Colombia. Datos al 2 de marzo de 2018.

	Evolución de las inversiones de los Fondos de Pensiones Obligatorias en Renta Variable Local (\$Billones) *					
	23-feb			02-mar		
	Renta Variable Local	Total portafolio	% del portafolio	Renta Variable Local	Total portafolio	% del portafolio
Conservador	1.19	18.77	6.33%	1.10	18.64	5.92%
Mayor Riesgo	0.77	2.62	29.51%	0.74	2.56	28.89%
Moderado	38.30	186.27	20.56%	36.61	183.89	19.91%
Retiro Programado	1.32	19.34	6.84%	1.27	19.10	6.62%
Total	41.58	227.00	18.32%	39.72	224.19	17.72%

Fuente: Formato 351- Superintendencia Financiera

*Datos Preliminares sujetos a retransmisión

De acuerdo con el Decreto 2955 de 2010, el límite máximo de inversión en acciones en el fondo conservador y de retiro programado es 20% del valor del fondo, en el fondo moderado hasta 45% del valor del fondo y en el fondo de mayor riesgo hasta 70% del valor del fondo.

12. Mercado de deuda pública²

a. Mercado primario

RESUMEN DE TASAS DE LAS ULTIMAS SUBASTAS PRIMARIA DE TES

Tipo	Plazo Remanente (años)	Fecha de vencimiento	Última Subasta		Subasta Anterior		Diferencia puntos básicos
			Tasa Corte	Fecha	Tasa Corte	Fecha	
TES-CP	0.0	13-mar-18	5.37%	06-jun-17	5.59%	30-jun-17	-22
TES-CP	0.3	13-jun-18	5.41%	05-sep-17	5.19%	29-ago-17	22
TES-CP	0.5	11-sep-18	4.68%	28-nov-17	4.71%	28-nov-17	-3
TES-CP	0.8	11-dic-18	4.64%	06-mar-18	4.73%	27-feb-18	-9
TES-PESOS	0.6	24-oct-18	6.55%	25-abr-12	6.63%	11-abr-12	-8
TES-PESOS	0.7	21-nov-18	5.66%	23-oct-13	6.13%	09-oct-13	-47
TES-PESOS	1.5	11-sep-19	5.55%	25-mar-15	5.68%	11-mar-15	-13
TES-PESOS	2.4	24-jul-20	8.00%	27-ene-16	7.89%	13-ene-16	11
TES-PESOS	4.1	04-may-22	5.85%	11-oct-17	6.01%	09-oct-17	-16
TES-PESOS	6.4	24-jul-24	6.79%	25-mar-15	6.96%	11-mar-15	-17
TES-PESOS	7.7	26-nov-25	6.43%	28-feb-18	6.42%	14-feb-18	1
TES-PESOS	8.5	26-ago-26	6.39%	11-oct-17	6.58%	09-oct-17	-19
TES-PESOS	10.1	28-abr-28	6.74%	28-feb-18	6.71%	14-feb-18	3
TES-PESOS	12.5	18-sep-30	7.25%	26-sep-16	7.24%	14-sep-16	1
TES-PESOS	14.3	30-jun-32	7.04%	28-feb-18	7.01%	14-feb-18	3
TES-UVR	1.1	17-abr-19	3.12%	20-ene-16	2.76%	06-ene-16	36
TES-UVR	3.0	10-mar-21	2.48%	04-oct-17	2.49%	20-sep-17	-1
TES-UVR	5.0	23-feb-23	2.72%	07-mar-18	2.42%	21-feb-18	30
TES-UVR	7.2	07-may-25	3.07%	15-feb-17	3.03%	02-ago-17	4
TES-UVR	9.0	17-mar-27	3.15%	07-mar-18	3.07%	21-feb-18	8
TES-UVR	15.0	25-mar-33	4.73%	18-feb-16	4.63%	03-feb-16	10
TES-UVR	17.1	04-abr-35	3.79%	07-mar-18	3.66%	21-feb-18	13
TES-UVR	31.3	16-jun-49	3.77%	31-ene-18			

b. Curva de rendimientos de TES

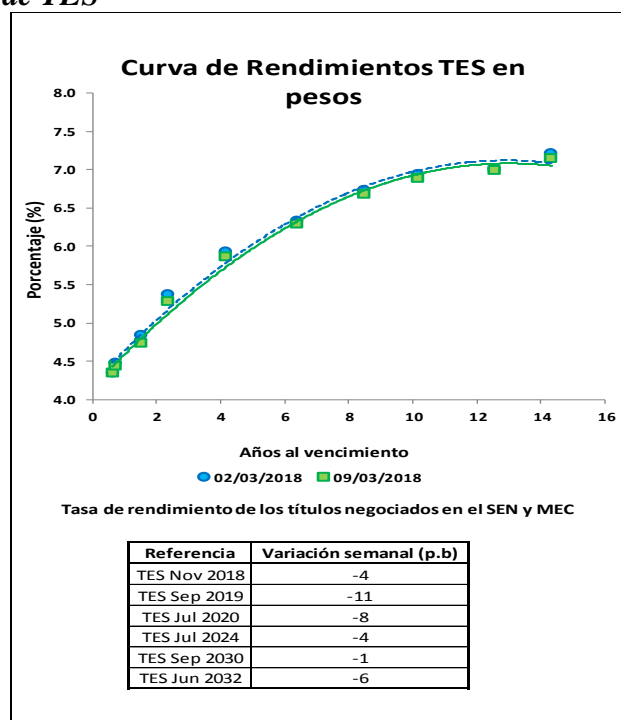

² El Anexo 6 detalla información sobre el mercado de deuda pública.

c. Compras Netas de TES en pesos

	Movimiento Neto en lo Corrido de 2018	Movimiento Neto desde Anuncio JP Morgan GBI-EM	Movimiento Neto del 2 al 8 de marzo de 2018	Tramo Corto (0-3 años)	Tramo Medio (3-5 años)	Tramo Largo (>5 años)	Movimiento Neto del 2 al 9 de marzo de 2018	Movimiento Neto en lo Corrido de marzo de 2018
Bancos Comerciales	203'174	(7'068'550)	125'855	(109'211)	(31'514)	226'608	85'883	184'630
Compañía de Financiamiento Comercial	(500)	(28'917)	-	-	-	-	-	(1'000)
Cooperativas	-	-	-	-	-	-	-	-
Corporaciones Financieras	585'500	(231'530)	(264'990)	(188'000)	(2'974)	(105'671)	(296'645)	(505'414)
Total EC	788'174	(7'328'997)	(139'135)	(297'211)	(34'488)	120'937	(210'762)	(321'784)
Fondos de Pensiones y Cesantías Propia	11'500	(14'230)	(26'000)	20'000	-	(39'000)	(19'000)	(2'500)
Fondos de Pensiones y Cesantías Terceros	208'229	(1'680'285)	443'460	(58'040)	(95'000)	554'500	401'460	624'440
	<i>Pasivos Pensionales</i>	(24'871)	(1'813'564)	335'460	(43'040)	(60'000)	403'500	300'460
Fondos de Pensiones - Prima Media	-	(69'650)	-	-	-	-	-	-
Total Fondos de Pensiones y Cesantías	219'729	(1'764'165)	417'460	(38'040)	(95'000)	515'500	382'460	621'940
Sociedades Comisionistas de Bolsa Propia	185'886	(317'005)	(252'910)	(207'400)	(42'410)	14'450	(235'360)	(534'469)
Sociedades Comisionistas de Bolsa Terceros	326'274	758'417	86'939	155'439	5'000	30'000	190'439	183'739
	<i>Extranjeros</i>	-	29'183	-	-	-	-	-
	<i>FIC</i>	-	18'062	-	-	-	-	-
Total Sociedades Comisionistas de Bolsa	512'160	441'412	(165'971)	(51'961)	(37'410)	44'450	(44'921)	(350'730)
Sociedades Fiduciarias Propia	(53'491)	520'435	16'000	5'000	35'000	(34'000)	6'000	5'500
Sociedades Fiduciarias Terceros	3'271'326	54'948'825	(149'060)	316'682	47'489	(55'1'639)	(187'468)	(305'615)
	<i>Extranjeros***</i>	2'258'912	55'987'174	(180'389)	217'201	44'175	(466'887)	(310'920)
	<i>FIC</i>	174'611	(435'007)	63'711	78'711	7'000	(6'500)	47'061
	<i>Pasivos Pensionales</i>	597'831	10'18'638	33'500	51'600	-	(35'500)	16'100
Total Sociedades Fiduciarias	3'217'835	55'469'260	(133'060)	321'682	82'489	(585'639)	(181'468)	(300'115)
Compañías de Seguros y Capitalización Propia	73'000	(94'173)	55'500	66'000	86'500	(111'500)	41'000	71'500
Compañías de Seguros y Capitalización Terceros	500	(12'000)	-	-	-	-	-	500
	<i>Pasivos Pensionales</i>	500	(12'000)	-	-	-	-	500
Total Compañías de Seguros y Capitalización	73'500	(106'173)	55'500	66'000	86'500	(111'500)	41'000	72'000
Sociedades Administradoras de Inversión Propia	-	(1'000)	-	-	-	-	-	-
Sociedades Administradoras de Inversión Terceros	-	(6'000)	-	-	-	-	-	-
	<i>FIC</i>	-	(6'000)	-	-	-	-	-
Total Sociedades Administradoras de Inversión	-	(7'000)	-	-	-	-	-	-
Total Entidades Financieras No bancarias	4'023'224	54'033'335	173'929	297'682	36'579	(137'189)	197'071	43'096
Total Entidades Financieras Especiales**	352'000	1'593'237	8'500	(16'500)	(3'000)	35'500	16'000	144'500
Total Entidades Públicas****	2'002'816	(18'13'080)	234'253	266'030	910	8'299	275'239	457'739
Otros*****	(158'10)	989'441	(2'000)	-	-	(2'000)	(2'000)	2'000
	<i>Extranjeros</i>	(12'000)	197'203	-	-	-	-	-
Total Movimiento Neto	7'150'403	47'473'937	275'548	250'000	-	25'548	275'548	325'550

Cifras en Millones de Pesos. Fuente: Banco de la República. Información Actualizada al 09 de marzo de 2018

*Corresponde a los flujos nominales por operaciones compra-venta contra pago (420 y 422). Además, se incluyen las emisiones y vencimientos.

**Las entidades financieras especiales son Fogafin, Bancolombia, ICETEX, Fogacoop, las Cajas Promotoras de Vivienda de la Nación, el FEN, entre otras.

*** Los recursos de extranjeros son mayoritariamente administrados por BNP Paribas, Citibank, Corpbanca Trust y Fiduciaria Bogotá.

**** Dentro de las Entidades Públicas se registran los movimientos del Banco de la República.

***** Dentro de Otros se registran los movimientos de la Bolsa de Valores de Colombia, DECEVAL, la Cámara de Riesgo Central de Contraparte y Personas Jurídicas.

13. Participación de Extranjeros en TES

	Denominación	Movimiento Neto en lo Corrido de 2018	Movimiento Neto desde Anuncio JP Morgan GBI-EM	Variación entre el 02 de marzo y el 08 de marzo	Variación entre el 02 de marzo y el 09 de marzo	Variación en lo corrido de marzo	Saldo de Compras Netas al 09 de marzo de 2018	% Saldo disponible TES Pesos o TES UVR	% Saldo Total TES
Spot	Pesos	\$ 2'258'912	\$ 56'057'126	\$ (180'389)	\$ (205'511)	\$ (310'920)	\$ 67'481'489	36.24%	25.32%
	UVR	\$ (430'565)	\$ 1'046'489	\$ 14'468	\$ 14'939	\$ 16'381	\$ 2'096'760	2.61%	0.79%
Forward	Pesos	\$ (790'100)	\$ (2'922'194)	\$ 271'000	n.d.	\$ 398'500	\$ 2'040'850	1.10%	0.77%

Cifras en millones de pesos.

Saldo de TES Offshore en TES Pesos y TES UVR Como Porcentaje del Saldo Total de TES

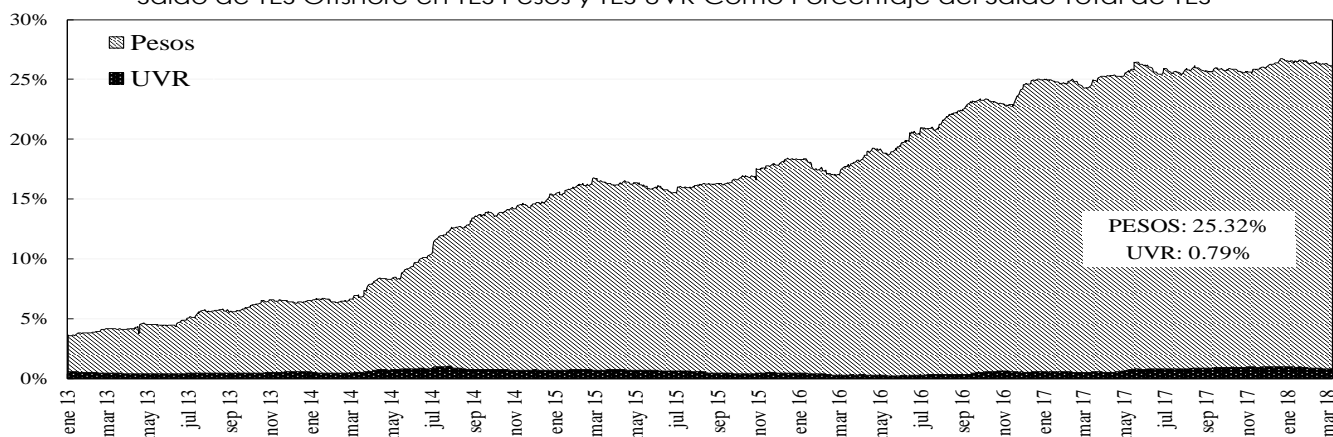

14. Mercado de renta variable³

	marzo 9	Variación			
		1 semana	1 mes	Año Corrido	Año Completo
COL20	1.193,00	1,55%	-0,36%	-1,19%	11,80%
COLCAP	1.482,10	1,77%	-1,26%	-2,08%	11,41%
Monto Promedio	192,33 *	27,0%	6,2%	231,5%	46,7%

* Miles de millones de pesos

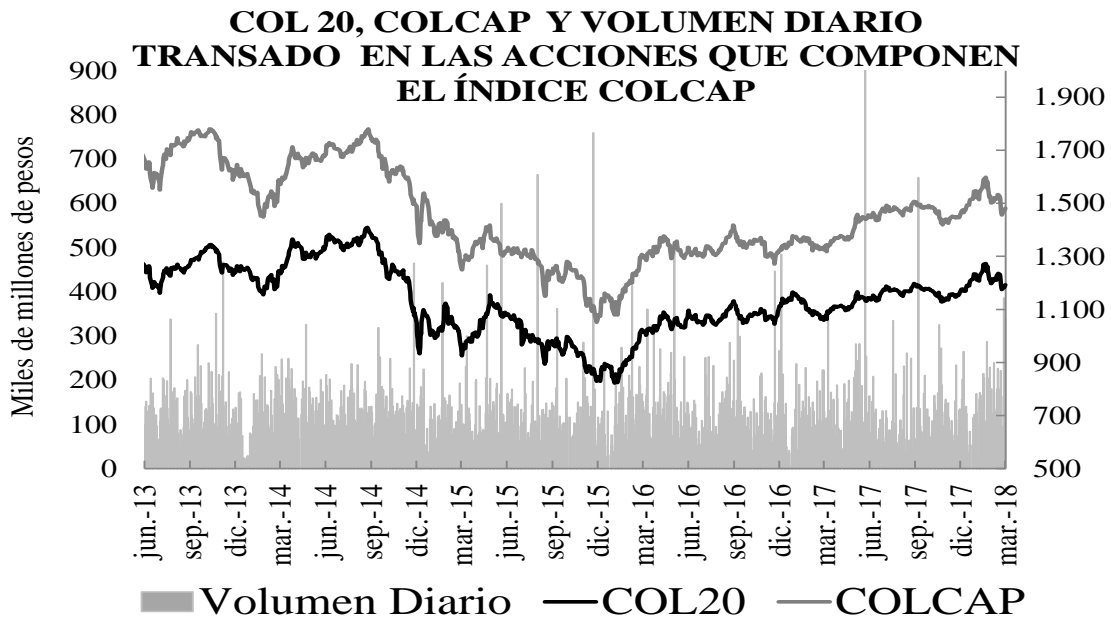

15. Resumen del mercado colombiano

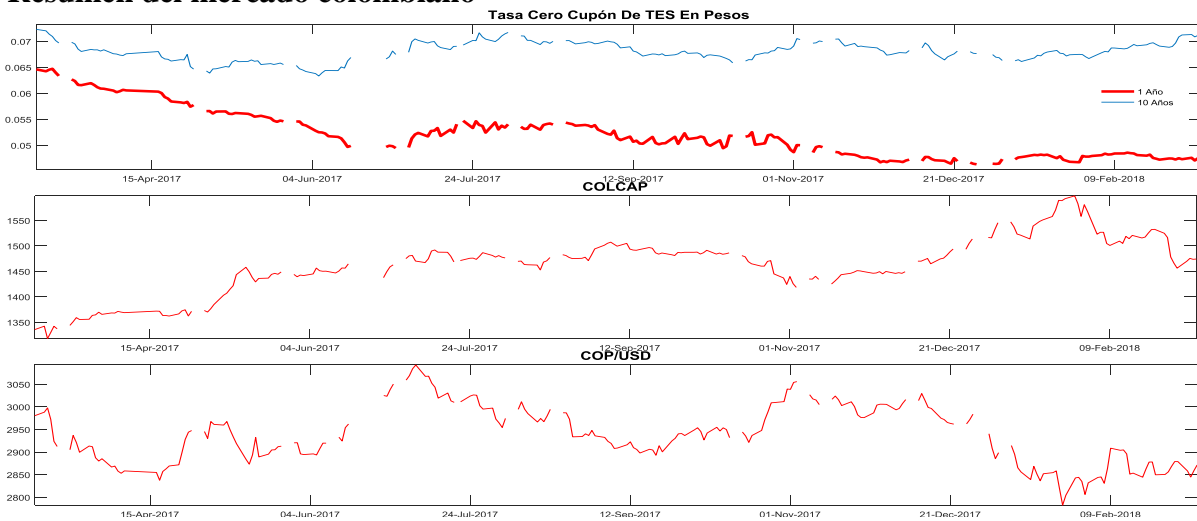

³ El anexo 7 detalla información del mercado de renta variable.

16. Calendario económico

a. Semana anterior

LUNES 05 Mar	MARTE 06 Mar	MIÉROLES 07 Mar	JUEVES 08 Mar	VIERNES 09 Mar
<p>Eurozona Markit PMI Composite Feb: Ant: 57.5 Obs: 57.1 Esp: 57.5</p> <p>Eurozona Ventas al por menor YoY Feb: Ant: 1.9% Obs: 2.3% Esp: 2.0%</p> <p>Alemania Markit/BME Composite PM Feb I: Ant: 57.4 Obs: 57.6 Esp: 57.4</p> <p>Reino Unido Composite PMI Feb: Ant: 53.5 Obs: 54.5 Esp: 53.6</p> <p>Estados Unidos Markit PMI Composite Feb: Ant: 55.9 Obs: 55.8</p> <p>Chile Confianza empresarial IMCE Feb: Ant: 53.79 Obs: 57.38</p> <p>Chile Actividad económica YoY Feb: Ant: 2.6% Obs: 3.9% Esp: 3.4%</p> <p>Brasil Composite PMI Markit Feb: Ant: 50.7 Obs: 53.1</p> <p>Colombia IPC YoY Feb: Ant: 3.68% Obs: 3.37% Esp: 3.41%</p>	<p>Eurozona Markit Eurozona comercio al por menor PMI Feb: Ant: 50.8 Obs: 52.3</p> <p>Alemania Markit PMI construcción Feb: Ant: 59.8 Obs: 52.7</p> <p>Francia Markit PMI comercio al por menor Feb: Ant: 51.0 Obs: 51.8</p> <p>Italia Markit PMI comercio al por menor Feb: Ant: 47.3 Obs: 50.4</p> <p>Estados Unidos Pedidos de fábrica Jan: Ant: 1.7% Obs: -1.4% Esp: -1.4%</p> <p>Sudáfrica PIB YoY: Ant: 0.8% Obs: 1.5% Esp: 1.3%</p> <p>Brasil Producción industrial YoY: Ant: 4.3% Obs: 5.7% Esp: 5.2%</p> <p>Rusia IPC YoY: Ant: 2.2% Obs: 2.2% Esp: 2.3%</p> <p>México Índice confianza consumidor Feb: Ant: 84.2 Obs: 82.0 Esp: 84.1</p>	<p>Eurozona Consumo doméstico QoQ: Ant: 0.3% Obs: 0.2% Esp: 0.3%</p> <p>Eurozona PIB SA YoY: Ant: 2.7% Obs: 2.7% Esp: 2.7%</p> <p>Francia Balanza comercial Jan: Ant: -3468m Obs: -5560m Esp: -4450m</p> <p>Estados Unidos Productividad no agrícola 4Q: Ant: -0.1% Obs: 0.0%</p> <p>Estados Unidos Balanza comercial Jan: Ant: -\$53.1b Obs: -\$56.6b Esp: -\$55.0b</p> <p>Japón PIB SA QoQ: Ant: 0.1% Obs: 0.4% Esp: 0.2%</p> <p>Chile Balanza comercial Feb: Ant: \$1210m Obs: \$1248m Esp: \$1100m</p> <p>Canadá Productividad QoQ: Ant: -0.6% Obs: 0.2% Esp: 0.1%</p> <p>Colombia Davivienda Colombia PMI Mfg Feb: Ant: 47.0 Obs: 49.7</p> <p>México Creación de empleo formal total Feb: Ant: 113.7k Obs: 164.3k Esp: 157.8k</p>	<p>España Índice de precios de vivienda INE YoY: Ant: 6.7% Obs: 7.2%</p> <p>Estados Unidos Petitiones iniciales de desempleo: Ant: 210k Obs: 231k Esp: 220k</p> <p>Japón Consumo total doméstico YoY: Ant: -0.1% Obs: 2.0% Esp: -1.0%</p> <p>Japón Beneficios laborales (YoY): Ant: 0.7% Obs: 0.7% Esp: 0.7%</p> <p>China IPC YoY: Ant: 1.5% Obs: 2.9% Esp: 2.5%</p> <p>Chile IPC YoY: Ant: 2.2% Obs: 2.0% Esp: 2.1%</p> <p>Chile CPI Ex Food and Energy YoY: Ant: 1.6% Obs: 1.6%</p> <p>Canadá Índice de precios de viviendas nuevas YoY: Ant: 3.3% Obs: 3.2% Esp: 3.3%</p> <p>México IPC YoY: Ant: 5.55% Obs: 5.34% Esp: 5.37%</p>	<p>Alemania Producción industrial WDA YoY: Ant: 6.5% Obs: 5.5% Esp: 6.0%</p> <p>Reino Unido Balanza comercial Jan: Ant: -£4896 Obs: -£3074 Esp: -£3400</p> <p>Reino Unido Producción industrial YoY: Ant: 0.0% Obs: 1.6%</p> <p>Francia Producción industrial YoY: Ant: 4.5% Obs: 1.2% Esp: 3.8%</p> <p>España Producción industrial SA YoY: Ant: 6.1% Obs: 1.2% Esp: 5.1%</p> <p>Italia IPP YoY: Ant: 2.2% Obs: 1.8% Esp: 1.9%</p> <p>Estados Unidos Inventarios mayoristas Jan: Ant: 0.7% Obs: 0.8% Esp: 0.7%</p> <p>Estados Unidos Tasa de desempleo Feb: Ant: 4.1% Obs: 4.1% Esp: 4.0%</p> <p>Canadá Tasa de desempleo Feb: Ant: 5.9% Obs: 5.8% Esp: 5.9%</p>

b. Semana actual

LUNES	MARTE	MIÉROLES	JUEVES	VIERNES
12 Mar	13 Mar	14 Mar	15 Mar	16 Mar
<p>Estados Unidos <i>Presupuesto mensual Feb:</i> Ant: -\$192.0b Esp: -\$223.0b</p> <p>Japón <i>IPP YoY Feb:</i> Ant: 2.7% Esp: 2.5%</p> <p>Japón <i>Índice industrial terciario MoM Jan:</i> Ant: -0.2% Esp: -0.3%</p> <p>India <i>IPC YoY Feb:</i> Ant: 5.07% Esp: 4.74%</p> <p>India <i>Producción industrial YoY Jan:</i> Ant: 7.1% Esp: 6.4%</p> <p>Perú <i>Balanza comercial Jan:</i> Ant: \$1057m</p>	<p>España <i>IPC YoY Feb F:</i> Ant: 1.1% Esp: 1.1%</p> <p>Italia <i>Tasa de desempleo trimestral 4Q:</i> Ant: 11.2% Esp: 11.0%</p> <p>Estados Unidos <i>IPC YoY Feb:</i> Ant: 2.1% Esp: 2.2%</p> <p>China <i>Ventas menor al día YoY Feb:</i> Ant: 10.2% Esp: 10.0%</p> <p>China <i>Producción industrial YTD YoY Feb:</i> Ant: 6.6% Esp: 6.2%</p> <p>Brasil <i>Ventas al por menor YoY Jan:</i> Ant: 3.3% Esp: 4.1%</p> <p>Brasil <i>Ventas minoristas amplias MoM Jan:</i> Ant: -0.8% Esp: 0.6%</p> <p>Sudáfrica <i>Prod manufacturera NSA YoY Jan:</i> Ant: 2.0% Esp: 2.7%</p> <p>México <i>Industrial Production SA MoM Jan:</i> Ant: 0.9%</p> <p>Argentina <i>Tasa de referencia de repo de 7 días 41699:</i> Ant: 27.25% Esp: 27.25%</p>	<p>Eurozona <i>Producción industrial WDA YoY Jan:</i> Ant: 5.2% Esp: 4.7%</p> <p>Eurozona <i>Empleo QoQ 4Q:</i> Ant: 0.4%</p> <p>Eurozona <i>Empleo YoY 4Q:</i> Ant: 1.7%</p> <p>Alemania <i>IPC YoY Feb F:</i> Ant: 1.4% Esp: 1.4%</p> <p>Estados Unidos <i>Demanda final PPI MoM Feb:</i> Ant: 0.4% Esp: 0.1%</p> <p>Estados Unidos <i>Demanda final PPI YoY Feb:</i> Ant: 2.7% Esp: 2.8%</p> <p>Estados Unidos <i>Inventarios de negocios Jan:</i> Ant: 0.4% Esp: 0.6%</p> <p>Colombia <i>Ventas al por menor YoY Jan:</i> Ant: -3.8%</p> <p>Colombia <i>Producción industrial YoY Jan:</i> Ant: -0.8%</p> <p>Perú <i>Tasa de desempleo Feb:</i> Ant: 7.3%</p> <p>Perú <i>Actividad económica YoY Feb:</i> Ant: 1.3%</p>	<p>Francia <i>IPC YoY Feb F:</i> Ant: 1.2% Esp: 1.2%</p> <p>Japón <i>Producción industrial YoY Jan F:</i> Ant: 2.7%</p> <p>Japón <i>Utilización de capacidad MoM Jan:</i> Ant: 2.8%</p> <p>Canadá <i>Ventas de viviendas MoM Feb:</i> Ant: -14.5%</p> <p>Sudáfrica <i>Producción minera YoY Jan:</i> Ant: 0.1% Esp: 0.5%</p> <p>Colombia <i>Índice confianza consumidor Feb:</i> Ant: -5.4</p>	<p>Eurozona <i>IPC YoY Feb F:</i> Ant: 1.3% Esp: 1.2%</p> <p>Alemania <i>Índice de precios al por mayor YoY Feb:</i> Ant: 2.0%</p> <p>España <i>Costes laborales YoY 4Q:</i> Ant: 0.4%</p> <p>Estados Unidos <i>U. of Mich. Sentiment Mar P:</i> Ant: 99.7 Esp: 99.5</p> <p>Estados Unidos <i>Producción industrial MoM Feb:</i> Ant: -0.1% Esp: 0.3%</p> <p>Estados Unidos <i>Construcciones iniciales Feb:</i> Ant: 1326k Esp: 1295k</p> <p>Estados Unidos <i>Producción de fábricas (SIC) Feb:</i> Ant: 0.0% Esp: 0.3%</p> <p>Estados Unidos <i>Utilización de capacidad Feb:</i> Ant: 77.5% Esp: 77.7%</p> <p>Canadá <i>Ventas de manufactura MoM Jan:</i> Ant: -0.3%</p> <p>Brasil <i>Volumen de servicios IBGE YoY Jan:</i> Ant: 0.5%</p>

ANEXO 1: OPERACIONES DE MERCADO ABIERTO

Cuadro 1

Saldos Contables de OMAS del Banco de la República			
Cifras en miles de millones de pesos			
	31-ene-18	28-feb-18	Diferencia Mes Anterior
I. Operaciones Definitivas 1/	11,546.1	11,574.6	-28.5
A. Tes clase A	0	0	0.0
B. Tes clase B	11,546.1	11,574.6	-28.5
C. TES ley 546	0	0	0.0
D. Títulos Fogafin	0	0	0.0
Títulos Hipotecarios Clase A	0	0	0.0
Títulos Hipotecarios Clase B	0	0	0.0
Títulos Hipotecarios Clase C	0	0	0.0
Títulos Capitalización Banca Pública	0	0	0.0
II. Operaciones Transitorias	8,550	5,430	3,120.1
E. Expansión transitoria	8,550	5,430	3,120.1
Repos a 1 día	8,550	5,430	3,120.1
Repos a 7 días	0	0	0.0
Repos a 60 días	0	0	0.0
Repos a 90 días	0	0	0.0
Repos a 120 días	0	0	0.0
F. Contracción transitoria	0	0	0.0
Repo reversa	0	0	0.0
Total (I + II)	20,096	17,004	3,091.6

Fuente: Banco de la República

1/. Corresponde al valor presente de los saldos de los títulos en el portafolio del BR valorados a tasas de mercado.

Cuadro 2

Total saldo de operaciones de mercado abierto por plazos al vencimiento al 09-mar-2018
Montos en miles de millones

	PLAZO					TOTAL	VARIACION	
	3	7	8	14	32		SEMANAL	AÑO CORRIDO
DEPÓSITOS CONTRACCION	101.73	0.00	0.00	0.00	0.00	101.73	41.76	98.73
SUBASTA	0.00	0.00	0.00	0.00	0.00	0.00	0.00	0.00
VENTANILLA	101.73	0.00	0.00	0.00	0.00	101.73	41.76	-250.91
REPOS EXPANSION (REPO B.R.)	795.28	0.00	0.00	0.00	0.00	795.280	-2,302.44	-6,112.32
SUBASTA	795.28	0.00	0.00	0.00	0.00	795.28	-2,302.44	-6,112.32
VENTANILLA	0.00	0.00	0.00	0.00	0.00	0.00	0.00	0.00
OVERNIGHT	0.00	0.00	0.00	0.00	0.00	0.00	0.00	0.00
APOYO TRANSITORIO	0.00	0.00	0.00	0.00	0.00	0.00	0.00	0.00
SUBASTA						0.00	0.00	0.00
VENTANILLA						0.00	0.00	0.00

Fuente: DFV

Cuadro 3

Banco de la República Sección Mesa de Dinero MILES DE MILLONES DE \$												
COMPOSICION DEL SALDO DE LAS OPERACIONES DE MERCADO ABIERTO												
FECHA	OPERACIONES DE CONTRACCIÓN			OPERACIONES DE EXPANSIÓN				OPERACIONES DEFINITIVAS		TOTAL OMAS		
	SUBASTA	VENTANILLA	SALDO	REPOS ENTIDADES FINANCIERAS				SALDO POSICIÓN NETA TES B	CAMBIO EN POSICIÓN NETA (COMPRAS DEF. - VENCIMIENTOS)	SALDO	Δ SEMANAL	
				SUBASTA	VENTANILLA	OVERNIGHT	SALDO				ABS.	%
06/01/2017	0.00	69.51	69.51	3821.05	0.00	0.00	3821.05	2186.26	0.00	-5937.80	1,978	-709.3%
13/01/2017	0.00	41.48	41.48	2419.30	0.00	0.00	2419.30	2186.26	0.00	-4564.07	1,374	-30.6%
20/01/2017	0.00	62.20	62.20	3728.75	2.50	0.42	3731.67	2186.26	0.00	-5855.73	(1,292)	-194.0%
27/01/2017	0.00	463.27	463.27	2985.48	150.00	20.68	3156.16	2086.33	-99.92	-4779.22	1,077	-183.3%
03/02/2017	0.00	52.67	52.67	4835.25	12.00	0.40	4847.65	2086.33	0.00	-6881.31	(2,102)	-295.3%
10/02/2017	0.00	32.12	32.12	5959.30	70.00	0.68	6029.98	2086.33	0.00	-8084.19	(1,203)	-42.8%
17/02/2017	0.00	39.09	39.09	6640.57	0.00	1.08	6641.65	2086.33	0.00	-8688.89	(605)	-49.7%
24/02/2017	0.00	77.24	77.24	1859.28	0.00	1.10	1860.38	2086.33	0.00	-3869.47	4,819	-897.0%
03/03/2017	0.00	50.65	50.65	3896.09	0.00	1.30	3897.39	2086.33	0.00	-5933.08	(2,064)	-142.8%
10/03/2017	0.00	57.87	57.87	3996.84	10.00	0.00	4006.84	2084.16	-2.17	-6033.13	(100)	-95.2%
17/03/2017	0.00	83.58	83.58	2861.37	8.50	0.35	2870.22	1809.16	-275.00	-4595.80	1,437	-1536.6%
24/03/2017	0.00	353.53	353.53	3642.86	0.00	21.65	3664.51	1809.16	0.00	-5120.14	(524)	-136.5%
31/03/2017	0.00	135.40	135.40	6319.73	0.00	1.37	6321.10	1806.97	-2.19	-7992.68	(2,873)	447.8%
07/04/2017	0.00	49.04	49.04	2725.66	0.00	1.44	2727.10	1806.97	0.00	-4485.02	3,508	-222.1%
12/04/2017	0.00	29.87	29.87	3520.30	0.00	1.44	3521.73	1806.97	0.00	-5298.84	(814)	-123.2%
21/04/2017	0.00	15.54	15.54	2467.27	0.00	1.21	2468.48	1804.29	-2.68	-4257.23	1,042	-228.0%
28/04/2017	0.00	26.57	26.57	5280.65	40.00	1.06	5321.71	1801.93	-2.36	-7097.07	(2,840)	-372.6%
05/05/2017	0.00	30.74	30.74	7212.63	15.00	1.34	7228.97	1747.08	-54.85	-8945.31	(1,848)	-34.9%
12/05/2017	0.00	32.27	32.27	7259.52	0.00	1.34	7260.86	1745.41	-1.67	-8974.00	(29)	-98.4%
19/05/2017	0.00	36.53	36.53	6317.98	4.00	1.09	6323.07	1792.61	47.20	-8079.15	895	-3218.5%
26/05/2017	0.00	12.59	12.59	6736.15	10.00	1.37	6747.52	1792.61	0.00	-8527.55	(448)	-150.1%
02/06/2017	0.00	6.67	6.67	6630.47	0.00	1.40	6631.87	1792.61	0.00	-8417.81	110	-124.5%
09/06/2017	0.00	63.05	63.05	2422.56	0.00	1.38	2423.94	1792.61	0.00	-4153.50	4,264	3786.0%
16/06/2017	0.00	56.97	56.97	4980.60	0.00	0.00	4980.60	1792.61	0.00	-6716.24	(2,563)	-160.1%
23/06/2017	0.00	70.76	70.76	4696.60	0.00	1.43	4698.03	1792.61	0.00	-6419.88	296	-111.6%
30/06/2017	0.00	84.73	84.73	5326.59	150.20	1.43	5478.22	1792.61	0.00	-7186.10	(766)	-358.5%
07/07/2017	0.00	42.24	42.24	5730.19	0.00	1.43	5731.62	1792.61	0.00	-7482.00	(296)	-61.4%
14/07/2017	0.00	94.49	94.49	5414.76	0.00	5.03	5419.79	1792.61	0.00	-7117.91	364	-223.0%
21/07/2017	0.00	22.01	22.01	6372.66	0.00	1.43	6374.09	1792.61	0.00	-8144.70	(1,027)	-382.0%
28/07/2017	0.00	110.63	110.63	3931.27	170.00	275.00	4376.27	1792.61	0.00	-6058.26	2,086	-303.2%
04/08/2017	0.00	39.86	39.86	4948.96	0.00	0.00	4948.96	1792.61	0.00	-6701.71	(643)	-130.8%
11/08/2017	0.00	46.06	46.06	6507.36	85.00	0.00	6592.36	1792.61	0.00	-8338.91	(1,637)	154.4%
18/08/2017	0.00	39.88	39.88	9546.20	0.00	0.00	9546.20	1792.61	0.00	-11298.94	(2,960)	80.8%
25/08/2017	0.00	50.39	50.39	9359.57	0.00	100.00	9459.57	1792.61	0.00	-11201.80	97	-103.3%
01/09/2017	0.00	26.79	26.79	9229.86	0.00	0.00	9229.86	1792.61	0.00	-10995.68	206	112.2%
08/09/2017	0.00	157.09	157.09	8060.00	3.00	0.00	8063.00	1792.61	0.00	-9698.52	1,297	529.3%
15/09/2017	0.00	62.92	62.92	4846.56	0.00	0.50	4847.06	1792.61	0.00	-6576.76	3,122	140.7%
22/09/2017	0.00	58.15	58.15	4766.11	0.00	0.00	4766.11	1792.61	0.00	-6500.58	76	-97.6%
29/09/2017	0.00	60.62	60.62	10145.03	0.00	0.00	10145.03	1792.61	0.00	-11877.03	(5,376)	-7157.5%
06/10/2017	0.00	58.89	58.89	8303.46	0.00	0.00	8303.46	1792.61	0.00	-10037.18	1,840	-134.2%
13/10/2017	0.00	53.56	53.56	9319.08	13.10	3.50	9335.68	1792.61	0.00	-11074.73	(1,038)	-156.4%
20/10/2017	0.00	40.04	40.04	10364.72	0.00	0.00	10364.72	1792.61	0.00	-12117.29	(1,043)	0.5%
27/10/2017	0.00	114.90	114.90	9244.12	0.00	0.00	9244.12	1792.61	0.00	-10921.84	1,195	-214.7%
03/11/2017	0.00	64.60	64.60	9576.39	0.00	2.10	9578.49	1792.61	0.00	-11306.50	(385)	-132.2%
10/11/2017	0.00	75.96	75.96	8801.70	0.00	200.00	9001.70	1792.61	0.00	-10718.36	588	-252.9%
17/11/2017	0.00	42.32	42.32	10500.00	0.00	0.00	10500.00	1792.61	0.00	-12250.30	(1,532)	-360.5%
24/11/2017	0.00	230.80	230.80	8894.76	2.50	0.00	8897.26	1792.61	0.00	-10459.08	1,791	-216.9%
01/12/2017	0.00	324.58	324.58	6321.54	100.00	0.00	6421.54	1792.61	0.00	-7889.58	2,569	43.4%
08/12/2017	0.00	281.23	281.23	7510.28	0.00	0.00	7510.28	1792.61	0.00	-9021.67	(1,132)	-144.1%
15/12/2017	0.00	266.16	266.16	3085.18	103.45	0.00	3188.63	1792.61	0.00	-4715.08	4,307	-480.4%
22/12/2017	0.00	106.31	106.31	2662.65	3.50	0.00	2666.15	1792.61	0.00	-4352.45	363	-91.6%
29/12/2017	0.00	278.20	278.20	3973.69	200.00	0.00	4173.69	1792.61	0.00	-5688.11	(1,336)	-468.3%
05/01/2018	0.00	19.95	19.95	3401.55	0.00	0.00	3401.55	1792.61	0.00	-5174.22	514	-138.5%
12/01/2018	0.00	35.41	35.41	3096.07	0.00	0.00	3096.07	1792.61	0.00	-4853.27	321	-37.5%
19/01/2018	0.00	56.99	56.99	4042.57	1.00	0.00	4043.57	1792.61	0.00	-5779.19	(926)	-388.5%
26/01/2018	0.00	219.65	219.65	4129.94	125.00	0.00	4254.94	1792.61	0.00	-5827.90	(49)	-94.7%
02/02/2018	0.00	17.76	17.76	9043.60	0.00	0.00	9043.60	1792.61	0.00	-10818.46	(4,991)	10145.4%
09/02/2018	0.00	132.16	132.16	6232.00	0.00	0.00	6232.00	1792.61	0.00	-7892.46	2,926	-158.6%
16/02/2018	0.00	64.07	64.07	5264.26	0.00	0.00	5264.26	1792.61	0.00	-6992.81	900	-69.3%
23/02/2018	0.00	651.41	651.41	3932.58	0.00	0.00	3932.58	1792.61	0.00	-5073.79	1,919	113.3%
02/03/2018	0.00	59.97	59.97	3097.72	0.00	0.00	3097.72	1792.61	0.00	-4830.36	243	-87.3%
09/03/2018	0.00	101.73	101.73	795.28	0.00	0.00	795.28	1792.61	0.00	-2486.17	2,344	863.0%

Montos en miles de millones

1. Expansión Transitoria (millones de pesos \$)

Tipo	Plazo	DIA	CUPO	APROBADAS								
				PRESENTADAS			APROBADAS		EXCESO		VARIACION SEMANAL	
				MONTO	MINIMA	MAXIMA	MONTO	TASA *	DEMANDA	ABSOLUTA	(%)	
Subasta	1 Día	lunes, 05 de mar 2018	6,000,000	3,051,760	4.50%	5.50%	3,051,760	4.50%	0	0	0.00%	
		martes, 06 de mar 2018	3,000,000	3,243,910	4.50%	5.50%	3,000,000	4.54%	243,910	0	0.00%	
		miércoles, 07 de mar 2018	3,000,000	2,620,900	4.50%	5.50%	2,620,900	4.50%	0	0	0.00%	
		jueves, 08 de mar 2018	3,000,000	1,902,910	4.50%	5.50%	1,902,910	4.50%	0	0	0.00%	
		viernes, 09 de mar 2018	3,000,000	795,280	4.50%	5.50%	795,280	4.50%	0	0	0.00%	
TOTAL			18,000,000	11,614,760			11,370,850	4.51%	243,910	11,370,849.80	0.00	
Ventanilla	1 Día	lunes, 05 de mar 2018							0	0	0.00%	
		martes, 06 de mar 2018							0	0	0.00%	
		miércoles, 07 de mar 2018							0	0	0.00%	
		jueves, 08 de mar 2018							0	0	0.00%	
		viernes, 09 de mar 2018							0	0	0.00%	
TOTAL			0	0			0.00%	0	0.00	0.00		
Overnight Faltante de Compensación	1 Día	lunes, 05 de mar 2018							0	0	0.00%	
		martes, 06 de mar 2018							0	0	0.00%	
		miércoles, 07 de mar 2018							0	0	0.00%	
		jueves, 08 de mar 2018							0	0	0.00%	
		viernes, 09 de mar 2018							0	0	0.00%	
TOTAL			0	0			0.00%	0	0.00	0.00		
Overnight por Intradía	1 Día	lunes, 05 de mar 2018							0	0	0.00%	
		martes, 06 de mar 2018	0	24,000	6.50%	6.50%	24,000	6.50%	0	0	0.00%	
		miércoles, 07 de mar 2018							0	0	0.00%	
		jueves, 08 de mar 2018							0	0	0.00%	
		viernes, 09 de mar 2018							0	0	0.00%	
TOTAL			24,000	24,000	6.50%	0	24,000.00	0.00	0.00	0.00		
Subasta	7 Días	lunes, 05 de mar 2018							0	0	0.00%	
		martes, 06 de mar 2018							0	0	0.00%	
		miércoles, 07 de mar 2018							0	0	0.00%	
		jueves, 08 de mar 2018							0	0	0.00%	
		viernes, 09 de mar 2018							0	0	0.00%	
TOTAL			0	0			0.00%	0	0.00	0.00		
Subasta	14 Días	lunes, 05 de mar 2018							0	0	0.00%	
		martes, 06 de mar 2018							0	0	0.00%	
		miércoles, 07 de mar 2018							0	0	0.00%	
		jueves, 08 de mar 2018							0	0	0.00%	
		viernes, 09 de mar 2018							0	0	0.00%	
TOTAL			0	0			0.00%	0	0.00	0.00		
Subasta	30 Días	TOTAL		0	0			0.00%	0	0.00	0.00	
Subasta	120 Días	TOTAL		0	0			0.00%	0	0.00	0.00	
Ventanilla	14 Días	TOTAL		0	0.0	0.0	0	0.00%	0	0.00	0.00	
TOTAL			11,638,760.00			11,394,849.80		0	0.00	0.00		

2. Contracción Transitoria (millones de pesos \$)

Tipo	Plazo	DIA	CUPO	APROBADAS								
				PRESENTADAS			APROBADAS		EXCESO		VARIACION SEMANAL	
				MONTO	MINIMO	MAXIMO	MONTO	CORTE *	DEMANDA	ABSOLUTA	(%)	
Ventanilla	1 Día	lunes, 05 de mar 2018	0	83,524	3.50%	3.50%	83,524	3.50%	0	0	0.00%	
		martes, 06 de mar 2018	0	111,925	3.50%	3.50%	111,925	3.50%	0	0	0.00%	
		miércoles, 07 de mar 2018	0	80,550	3.50%	3.50%	80,550	3.50%	0	0	0.00%	
		jueves, 08 de mar 2018	0	75,925	3.50%	3.50%	75,925	3.50%	0	0	0.00%	
		viernes, 09 de mar 2018	0	101,726	3.50%	3.50%	101,726	3.50%	0	0	0.00%	
TOTAL			453,650			453,650		0	453,650.00	0.00		
Subasta	7 Días	lunes, 05 de mar 2018							0	0	0.00%	
		martes, 06 de mar 2018							0	0	0.00%	
		miércoles, 07 de mar 2018							0	0	0.00%	
		jueves, 08 de mar 2018							0	0	0.00%	
		viernes, 09 de mar 2018							0	0	0.00%	
TOTAL			0	0			0.00%	0	0.00	0.00		
Subasta	14 Días	lunes, 05 de mar 2018							0	0	0.00%	
		martes, 06 de mar 2018							0	0	0.00%	
		miércoles, 07 de mar 2018							0	0	0.00%	
		jueves, 08 de mar 2018							0	0	0.00%	
		viernes, 09 de mar 2018							0	0	0.00%	
TOTAL			0	0			0.00%	0	0.00	0.00		
Subasta	30 Días	TOTAL		0	0			0.00%	0	0.00	0.00	
Subasta	62 Días	TOTAL		0	0			0.00%	0	0.00	0.00	
Subasta	90 Días	TOTAL		0	0			0.00%	0	0.00	0.00	
TOTAL			453,650.00			453,650.00		0	0.00	0.00		

* Tasa Efectiva anual
Fuente: DFV, DODM

ANEXO 2: AGREGADOS MONETARIOS

CUADRO 5
M3 PÚBLICO Y PRIVADO ¹
(Miles de millones de pesos)

	diciembre			marzo			junio			septiembre			noviembre		
	2015	2016	%	2016	2017	%	2016	2017	%	2016	2017	%	2016	2017	%
M3 Privado	368,206	395,365	7.4	370,971	391,717	5.6	372,361	398,892	7.1	376,733	396,341	5.2	387,051	406,098	4.9
Efectivo	53,928	55,542	3.0	48,678	48,789	0.2	48,432	49,237	1.7	47,740	50,324	5.4	49,610	52,250	5.3
PSE	314,278	339,823	8.1	322,293	342,928	6.4	323,928	349,655	7.9	328,993	346,017	5.2	337,441	353,848	4.9
Ctas. Ctes.	38,844	36,148	-6.9	36,437	34,258	-6.0	32,528	34,655	6.5	31,612	32,725	3.5	33,801	34,748	2.8
CDT	114,727	144,698	26.1	124,999	151,771	21.4	138,296	151,079	9.2	147,880	152,256	3.0	144,842	153,716	6.1
Ahorro	136,588	131,554	-3.7	136,584	129,194	-5.4	128,897	135,526	5.1	123,854	132,433	6.9	132,240	135,937	2.8
Otros	24,118	27,423	13.7	24,273	27,704	14.1	24,208	28,395	17.3	25,647	28,604	11.5	26,558	29,446	10.9
M3 Público	46,295	49,782	7.5	49,359	53,825	9.0	52,385	53,287	1.7	52,045	55,574	6.8	53,785	58,815	9.4
Ctas. Ctes.	10,442	10,153	-2.8	10,743	10,439	-2.8	10,975	9,310	-15.2	10,236	9,891	-3.4	10,815	10,429	-3.6
CDT	6,033	5,884	-2.5	5,561	7,046	26.7	6,335	9,590	51.4	6,299	9,686	53.8	5,983	8,167	36.5
Ahorro	19,784	24,014	21.4	24,661	27,453	11.3	26,688	25,911	-2.9	26,922	27,120	0.7	28,346	31,358	10.6
Fiduciarios	5,578	5,920	6.1	5,948	6,477	8.9	5,942	6,157	3.6	6,432	6,561	2.0	6,345	6,380	0.5
Otros	4,458	3,812	-14.5	2,446	2,410	-1.4	2,445	2,318	-5.2	2,156	2,316	7.4	2,297	2,482	8.1
M3 Total	414,501	445,147	7.4	420,330	445,542	6.0	424,746	452,178	6.5	428,778	451,915	5.4	440,836	464,913	5.5

CARTERA PÚBLICA Y PRIVADA ²
(Miles de millones de pesos)

Cartera Bruta	342,073	399,182	16.7	373,775	403,884	8.1	385,189	413,231	7.3	390,895	417,567	6.8	399,327	422,050	5.7
Pública	15,552	16,594	6.7	18,289	16,469	-10.0	12,795	16,011	25.1	17,530	16,032	-8.5	16,559	16,051	-3.1
Privada	326,521	382,588	17.2	355,486	387,415	9.0	372,394	397,220	6.7	373,366	401,535	7.5	382,767	405,999	6.1

¹ Variación anual. A partir de entrada en vigencia de las NIF en enero de 2015, las variaciones con respecto a los datos del 2014 tienen un efecto estadístico por cambios de metodología.

² Variación anual - para la cartera pública y privada, incluye Leasing Financiero

Fuentes: Banco de la República, cálculos con información de Balances y del formato 338 de la Superintendencia Financiera.

CUADRO 6
Portafolio Financiero del Sector Real en ml
(Miles de Millones de pesos)

AÑO	MES	TOTAL SECTOR REAL								
		TOTAL			SECTOR PUBLICO			SECTOR PRIVADO ¹		
		M3	TES	M3 + TES	M3	TES	TOTAL	M3	TES	TOTAL
2006	diciembre	132,740.1	64,184.7	196,924.8	23,061.2	30,872.4	53,933.6	109,678.9	33,312.3	142,991.2
2007	diciembre	156,820.1	71,221.9	228,041.9	24,129.7	31,221.9	55,351.6	132,690.4	40,000.0	172,690.4
2008	diciembre	183,455.2	82,331.7	265,787.0	29,448.4	36,925.8	66,374.2	154,006.8	45,405.9	199,412.7
2009	diciembre	197,491.3	86,560.0	284,051.3	30,180.5	36,444.8	66,625.3	167,310.7	50,115.2	217,425.9
2010	diciembre	219,828.3	101,942.8	321,771.1	33,088.8	40,159.4	73,248.2	186,739.5	61,783.5	248,523.0
2011	diciembre	259,929.7	110,967.9	370,897.6	37,698.6	42,480.6	80,179.2	222,231.1	68,487.3	290,718.4
2012	diciembre	300,208.6	113,374.9	413,583.5	43,024.8	41,748.0	84,772.8	257,183.8	71,626.9	328,810.7
2013	diciembre	341,304.2	128,429.9	469,734.1	51,428.4	45,315.1	96,743.5	289,875.8	83,114.8	372,990.6
2014	diciembre	371,418.5	146,828.4	518,246.9	52,573.7	44,626.8	97,200.5	318,844.8	102,201.5	421,046.4
2015	diciembre	414,501.0	157,017.5	571,518.4	46,294.7	45,977.4	92,272.1	368,206.3	111,040.0	479,246.3
2016	enero	413,551.3	157,155.3	570,706.5	48,802.3	46,293.9	95,096.1	364,749.0	110,861.4	475,610.4
	febrero	419,307.0	158,163.4	577,470.4	48,905.2	46,676.2	95,581.5	370,401.7	111,487.2	481,889.0
	marzo	420,329.9	156,986.4	577,316.3	49,358.9	42,308.3	91,667.2	370,971.0	114,678.1	485,649.1
	abril	421,230.0	161,122.4	582,352.4	52,657.6	42,838.4	95,496.0	368,572.4	118,284.0	486,856.4
	mayo	419,871.2	165,509.6	585,380.7	52,051.5	44,379.2	96,430.7	367,819.7	121,130.4	488,950.1
	junio	424,745.7	167,483.3	592,229.0	52,385.1	45,933.2	98,318.3	372,360.6	121,550.1	493,910.7
	julio	429,005.2	172,835.5	601,840.7	53,400.9	46,836.3	100,237.2	375,604.3	125,999.2	501,603.5
	agosto	424,795.2	175,294.2	600,089.4	52,396.4	44,745.1	97,141.5	372,398.7	130,549.1	502,947.8
	septiembre	428,778.0	179,573.9	608,351.9	52,044.6	46,385.6	98,430.2	376,733.5	133,188.3	509,921.7
	octubre	431,093.0	181,926.6	613,019.7	52,672.3	47,850.3	100,522.6	378,420.7	134,076.4	512,497.1
	noviembre	440,835.8	184,214.1	625,049.9	53,785.0	47,376.0	101,161.1	387,050.7	136,838.1	523,888.8
	diciembre	445,146.6	184,070.6	629,217.2	49,781.5	45,519.2	95,300.7	395,365.1	138,551.4	533,916.5
2017	enero	442,210.1	185,906.3	628,116.4	51,900.6	44,900.9	96,801.6	390,309.4	141,005.4	531,314.8
	febrero	445,437.3	188,937.0	634,374.3	52,726.0	43,931.0	96,657.0	392,711.3	145,006.0	537,717.4
	marzo	445,542.1	192,877.4	638,419.5	53,825.3	44,071.8	97,897.1	391,716.8	148,805.6	540,522.4
	abril	449,811.7	198,056.6	647,868.2	55,749.1	47,522.2	103,271.3	394,062.6	150,534.4	544,597.0
	mayo	445,447.4	197,473.0	642,920.5	50,611.2	45,237.5	95,848.7	394,836.2	152,235.5	547,071.8
	junio	452,178.4	195,949.5	648,127.9	53,286.8	45,292.0	98,578.8	398,891.6	150,657.5	549,549.1
	julio	454,904.9	196,264.4	651,169.3	54,411.5	45,632.4	100,043.9	400,493.4	150,631.9	551,125.3
	agosto	452,643.5	198,805.3	651,448.8	53,355.6	44,730.6	98,086.2	399,287.9	154,074.7	553,362.5
	septiembre	451,915.2	200,164.9	652,080.0	55,574.4	45,898.9	101,473.3	396,340.8	154,265.9	550,606.7
	octubre	455,494.7	198,761.2	654,255.9	58,568.5	43,432.0	102,000.5	396,926.2	155,329.2	552,255.4
	noviembre	464,913.0	199,054.8	663,967.9	58,815.3	43,281.4	102,096.7	406,097.7	155,773.4	561,871.2

Portafolio Financiero del Sector Real en ml
(% Variaciones)

AÑO	MES	TOTAL SECTOR REAL								
		TOTAL			SECTOR PUBLICO			SECTOR PRIVADO ¹		
		M3	TES	M3 + TES	M3	TES	TOTAL	M3	TES	TOTAL
2007	diciembre	18.1%	11.0%	15.8%	4.6%	1.1%	2.6%	21.0%	20.1%	20.8%
2008	diciembre	17.0%	15.6%	16.6%	22.0%	18.3%	19.9%	16.1%	13.5%	15.5%
2009	diciembre	7.7%	5.1%	6.9%	2.5%	-1.3%	0.4%	8.6%	10.4%	9.0%
2010	diciembre	11.3%	17.8%	13.3%	9.6%	10.2%	9.9%	11.6%	23.3%	14.3%
2011	diciembre	18.2%	8.9%	15.3%	13.9%	5.8%	9.5%	19.0%	10.9%	17.0%
2012	diciembre	15.5%	2.2%	11.5%	14.1%	-1.7%	5.7%	15.7%	4.6%	13.1%
2013	diciembre	13.7%	13.3%	13.6%	19.5%	8.5%	14.1%	12.7%	16.0%	13.4%
2014	diciembre	8.8%	14.3%	10.3%	2.2%	-1.5%	0.5%	10.0%	23.0%	12.9%
2015	diciembre	11.6%	6.9%	10.3%	-11.9%	3.0%	-5.1%	15.5%	8.6%	13.8%
2016	enero	11.9%	4.9%	9.9%	-7.4%	7.5%	-0.7%	15.2%	3.9%	12.3%
	febrero	11.0%	5.8%	9.5%	-8.7%	9.8%	-0.5%	14.2%	4.2%	11.7%
	marzo	10.8%	3.4%	8.7%	-12.3%	-2.6%	-8.1%	14.8%	5.8%	12.6%
	abril	11.7%	4.0%	9.4%	-8.3%	-2.8%	-5.9%	15.2%	6.7%	13.0%
	mayo	10.0%	3.6%	8.1%	-6.1%	-9.4%	-7.6%	12.7%	9.3%	11.8%
	junio	10.1%	3.9%	8.3%	-7.8%	-10.5%	-9.1%	13.2%	10.7%	12.6%
	julio	9.9%	7.2%	9.1%	-7.5%	-5.1%	-6.4%	12.9%	12.6%	12.8%
	agosto	7.2%	7.2%	7.2%	-9.5%	-14.4%	-11.8%	10.0%	17.4%	11.9%
	septiembre	8.7%	7.9%	8.5%	-4.1%	-10.1%	-7.0%	10.7%	16.0%	12.1%
	octubre	6.9%	15.4%	9.3%	-2.8%	0.8%	-1.1%	8.4%	21.6%	11.6%
	noviembre	8.6%	17.3%	11.0%	1.2%	0.3%	0.7%	9.8%	24.6%	13.3%
	diciembre	7.4%	17.2%	10.1%	7.5%	-1.0%	3.3%	7.4%	24.8%	11.4%
2017	enero	6.9%	18.3%	10.1%	6.3%	-3.0%	1.8%	7.0%	27.2%	11.7%
	febrero	6.2%	19.5%	9.9%	7.8%	-5.9%	1.1%	6.0%	30.1%	11.6%
	marzo	6.0%	22.9%	10.6%	9.0%	4.2%	6.8%	5.6%	29.8%	11.3%
	abril	6.8%	22.9%	11.3%	5.9%	10.9%	8.1%	6.9%	27.3%	11.9%
	mayo	6.1%	19.3%	9.8%	-2.8%	1.9%	-0.6%	7.3%	25.7%	11.9%
	junio	6.5%	17.0%	9.4%	1.7%	-1.4%	0.3%	7.1%	23.9%	11.3%
	julio	6.0%	13.6%	8.2%	1.9%	-2.6%	-0.2%	6.6%	19.5%	9.9%
	agosto	6.6%	13.4%	8.6%	1.8%	0.0%	1.0%	7.2%	18.0%	10.0%
	septiembre	5.4%	11.5%	7.2%	6.8%	-1.0%	3.1%	5.2%	15.8%	8.0%
	octubre	5.7%	9.3%	6.7%	11.2%	-9.2%	1.5%	4.9%	15.9%	7.8%
	noviembre	5.5%	8.1%	6.2%	9.4%	-8.6%	0.9%	4.9%	13.8%	7.3%

¹No incluye los TES del sector financiero
Fuente: cálculos DTIE con base en DFV, Banco de la República.

ANEXO 3: CARTERA

CUADRO 1
Evolucion de la Cartera Bruta Total¹

Semana	Fecha	Cartera M/L MM\$			Cartera M/E en pesos MM\$			Cartera Total 1/ MM\$			Cartera M/E en US\$1/ (Millones)		
		2017	2018	Var. % Anual	2017	2018	Var. % Anual	2017	2018	Var. % Anual	2017	2018	Var. % Anual
1	ene-05	380,350.0	407,612.0	7.2	21,326.4	19,229.4	-9.8	401,676.3	426,841.3	6.3	7,306.0	6,634.7	-9.2
2	ene-12	380,069.3	407,229.9	7.1	21,388.1	18,796.4	-12.1	401,457.4	426,026.3	6.1	7,284.9	6,581.7	-9.7
3	ene-19	380,124.9	407,094.0	7.1	21,179.7	18,527.1	-12.5	401,304.7	425,621.0	6.1	7,233.7	6,496.7	-10.2
4	ene-26	380,651.6	407,324.1	7.0	21,156.4	18,159.1	-14.2	401,808.0	425,483.2	5.9	7,220.2	6,473.6	-10.3
5	feb-02	381,077.9	408,027.2	7.1	20,567.0	18,211.5	-11.5	401,644.8	426,238.8	6.1	7,201.8	6,430.3	-10.7
6	feb-09	381,352.1	408,534.0	7.1	20,532.2	18,464.6	-10.1	401,884.3	426,998.6	6.2	7,199.3	6,348.0	-11.8
7	feb-16	383,140.8	410,699.4	7.2	20,914.5	18,001.7	-13.9	404,055.3	428,701.0	6.1	7,204.9	6,309.4	-12.4
8	feb-23	383,896.6	410,898.6	7.0	20,889.4	17,849.2	-14.6	404,786.0	428,747.7	5.9	7,236.9	6,263.8	-13.4
9	mar-02	384,096.8	411,489.5	7.1	21,568.1	18,080.7	-16.2	405,665.0	429,570.2	5.9	7,243.9	6,279.9	-13.3
10	mar-09	384,379.9			21,593.4			405,973.3			7,244.1		
11	mar-16	385,287.6			21,187.1			406,474.7			7,274.5		
12	mar-23	385,931.8			21,155.5			407,087.3			7,295.1		
13	mar-30	387,319.4			20,885.5			408,204.8			7,237.9		
14	abr-06	387,645.5			20,746.3			408,391.8			7,259.0		
15	abr-13	387,664.0			20,891.4			408,555.4			7,272.8		
16	abr-20	388,365.9			20,992.9			409,358.8			7,317.4		
17	abr-27	389,513.7			21,501.4			411,015.1			7,293.9		
18	may-04	388,923.6			21,549.7			410,473.2			7,275.9		
19	may-11	390,166.1			21,323.9			411,490.0			7,306.0		
20	may-18	390,964.5			21,177.4			412,141.8			7,329.2		
21	may-25	391,669.4			21,429.4			413,098.9			7,355.3		
22	jun-01	392,236.2			21,253.2			413,489.4			7,342.1		
23	jun-08	392,959.3			21,505.0			414,464.3			7,365.8		
24	jun-15	394,113.9			21,808.0			415,921.8			7,363.4		
25	jun-22	394,536.5			22,299.1			416,835.7			7,406.7		
26	jun-29	395,604.3			22,307.5			417,911.9			7,312.9		
27	jul-06	394,114.3			22,605.8			416,720.1			7,309.5		
28	jul-13	395,002.8			22,122.2			417,125.0			7,326.3		
29	jul-20	395,489.4			21,971.0			417,460.3			7,297.5		
30	jul-27	396,243.9			21,885.1			418,129.1			7,306.7		
31	ago-03	396,401.4			21,733.3			418,134.7			7,306.8		
32	ago-10	396,661.4			21,800.6			418,462.0			7,303.4		
33	ago-17	396,996.0			21,873.9			418,869.9			7,304.9		
34	ago-24	397,342.6			21,439.7			418,782.4			7,307.4		
35	ago-31	397,734.5			21,188.8			418,923.3			7,216.7		
36	sep-07	397,853.6			20,933.6			418,787.2			7,195.8		
37	sep-14	399,297.7			20,790.0			420,087.8			7,174.3		
38	sep-21	400,000.7			20,660.5			420,661.2			7,122.5		
39	sep-28	401,256.7			20,871.4			422,128.1			7,107.2		
40	oct-05	400,856.0			21,124.8			421,980.8			7,179.9		
41	oct-12	401,421.6			20,898.4			422,320.0			7,127.6		
42	oct-19	402,060.1			20,814.6			422,874.7			7,087.9		
43	oct-26	402,559.1			21,346.4			423,905.5			7,092.2		
44	nov-02	402,595.0			21,528.0			424,123.0			7,045.5		
45	nov-09	403,537.2			21,154.5			424,691.7			7,040.0		
46	nov-16	404,285.8			21,127.2			425,413.0			7,034.9		
47	nov-23	405,184.3			20,896.4			426,080.7			7,020.7		
48	nov-30	406,101.6			21,236.9			427,338.5			7,065.4		
49	dic-07	406,344.6			21,147.3			427,491.9			7,011.3		
50	dic-14	408,117.3			21,046.6			429,164.0			7,023.5		
51	dic-21	408,893.6			20,579.8			429,473.4			6,947.6		
52	dic-28	408,869.9			19,502.8			428,372.7			6,535.8		

¹ No incluye la cartera de la FDN. Corresponde a Cartera Ajustada

CUADRO 2
Evolucion de la Cartera Bruta por Modalidad¹

Semana	Fecha 2018	Comercial ² MM\$						Consumo ³ MM\$						Microcrédito MM\$						Hipotecaria ⁴ MM\$		
		Moneda Legal			Moneda Extranjera			Moneda Legal			Moneda Extranjera			Moneda Legal			Moneda Extranjera					
		2017	2018	Var. % Anual	2017	2018	Var. % Anual	2017	2018	Var. % Anual	2017	2018	Var. % Anual	2017	2018	Var. % Anual	2017	2018	Var. % Anual	2017	2018	Var. % Anual
1	ene-05	204,391.6	213,874.4	4.6	20,804.0	18,701.5	-10.1	111,978.5	122,702.7	9.6	522.2	527.8	1.1	11,206.2	12,072.2	7.7	0.1	0.1	0.0	52,773.7	58,962.7	11.7
2	ene-12	204,091.2	213,497.6	4.6	20,854.6	18,265.0	-12.4	112,036.2	122,750.0	9.6	533.3	531.3	-0.4	11,176.9	12,025.7	7.6	0.1	0.1	0.0	52,765.0	58,956.6	11.7
3	ene-19	203,952.3	213,230.3	4.5	20,656.8	18,007.9	-12.8	112,173.2	122,828.9	9.5	522.8	519.1	-0.7	11,203.7	12,045.1	7.5	0.1	0.1	0.0	52,795.7	58,989.7	11.7
4	ene-26	204,004.0	213,110.8	4.5	20,632.1	17,651.5	-14.4	112,579.4	123,062.7	9.3	524.2	507.6	-3.2	11,262.6	12,096.5	7.4	0.1	0.1	0.0	52,805.6	59,054.1	11.8
5	feb-02	204,151.4	213,594.5	4.6	20,063.3	17,707.3	-11.7	112,708.6	123,225.5	9.3	503.5	504.2	0.1	11,286.7	12,142.1	7.6	0.1	0.1	0.0	52,931.2	59,065.2	11.6
6	feb-09	204,190.5	213,986.7	4.8	20,033.5	17,946.7	-10.4	112,841.8	123,293.4	9.3	498.6	517.8	3.9	11,275.2	12,128.8	7.6	0.1	0.1	0.0	53,044.7	59,125.0	11.5
7	feb-16	205,657.2	215,768.9	4.9	20,420.7	17,497.7	-14.3	112,971.6	123,528.7	9.3	493.8	503.9	2.1	11,295.8	12,136.2	7.4	0.1	0.1	0.0	53,216.3	59,265.6	11.4
8	feb-23	205,736.3	215,586.3	4.8	20,393.8	17,345.5	-14.9	113,438.1	123,774.8	9.1	495.6	503.6	1.6	11,336.4	12,171.2	7.4	0.1	0.1	0.0	53,385.8	59,366.3	11.2
9	mar-02	205,783.8	215,793.6	4.9	21,063.6	17,578.3	-16.5	113,379.8	123,804.5	9.2	504.4	502.3	-0.4	11,353.3	12,202.4	7.5	0.1	0.1	0.0	53,580.0	59,688.9	11.4
10	mar-09	205,959.4			21,081.0			113,411.8			512.3			11,336.5			0.1			53,672.2		
11	mar-16	206,511.6			20,696.9			113,634.9			490.1			11,353.3			0.1			53,787.9		
12	mar-23	206,535.5			20,657.8			114,133.8			497.6			11,373.5			0.1			53,889.0		
13	mar-30	207,083.9			20,391.2			114,667.3			494.1			11,441.4			0.1			54,126.8		
14	abr-06	207,562.9			20,263.5			114,507.8			482.7			11,412.0			0.1			54,162.8		
15	abr-13	207,394.1			20,398.5			114,661.4			482.9			11,410.1			0.1			54,198.5		
16	abr-20	207,866.2			20,496.3			114,820.0			496.6			11,402.6		0.0				54,277.0		
17	abr-27	208,120.7			20,989.1			115,386.5			512.1			11,484.2			0.1			54,522.3		
18	may-04	207,844.9			21,034.1			115,093.8			515.5			11,449.1			0.1			54,535.8		
19	may-11	208,721.2			20,808.1			115,363.1			515.6			11,453.3			0.2			54,628.5		
20	may-18	209,106.3			20,677.6			115,658.4			499.7			11,467.9			0.1			54,731.9		
21	may-25	208,983.2			20,915.0			116,274.7			514.4			11,524.9			0.1			54,886.5		
22	jun-01	209,221.4			20,741.2			116,440.7			511.8			11,553.0			0.2			55,021.2		
23	jun-08	209,843.9			20,985.3			116,472.8			519.6			11,552.2			0.2			55,090.4		
24	jun-15	210,551.9			21,287.2			116,770.2			520.5			11,600.9			0.2			55,190.8		
25	jun-22	210,531.1			21,759.3			117,104.3			539.6			11,620.5			0.2			55,280.5		
26	jun-29	210,759.5			21,746.8			117,628.1			560.5			11,708.8			0.2			55,508.0		
27	jul-06	209,680.4			22,034.3			117,256.2			571.3			11,659.1			0.2			55,518.5		
28	jul-13	210,184.6			21,558.1			117,522.5			563.9			11,685.9			0.2			55,609.9		
29	jul-20	210,406.0			21,415.1			117,696.0			555.7			11,710.5			0.2			55,676.9		
30	jul-27	210,516.0			21,327.6			118,158.9			567.3			11,781.5			0.2			55,787.6		
31	ago-03	210,529.4			21,191.4			118,165.7			541.7			11,794.8			0.2			55,911.4		
32	ago-10	210,537.3			21,249.4			118,377.7			551.0			11,774.3			0.2			55,972.1		
33	ago-17	210,550.4			21,334.7			118,555.8			538.9			11,808.7			0.2			56,081.1		
34	ago-24	210,289.5			20,904.3			119,017.4			535.2			11,843.0			0.2			56,192.7		
35	ago-31	210,135.7			20,662.4			119,269.6			526.2			11,916.4			0.2			56,412.8		
36	sep-07	210,472.2			20,409.7			119,038.8			523.7			11,892.8			0.2			56,449.8		
37	sep-14	211,288.1			20,270.9			119,543.7			518.9			11,906.2			0.2			56,559.8		
38	sep-21	211,466.6			20,147.7			119,879.6			512.6			11,949.9			0.1			56,704.7		
39	sep-28	211,897.4			20,347.5			120,355.0			523.8			12,033.7			0.1			56,970.6		
40	oct-05	211,891.5			20,603.8			119,986.5			520.8			11,975.9			0.1			57,002.1		
41	oct-12	211,972.9			20,370.7			120,331.4			527.6			11,980.4			0.1			57,136.9		
42	oct-19	212,268.9			20,286.5			120,578.6			528.0			11,973.4			0.1			57,239.1		
43	oct-26	212,227.8			20,797.8			120,965.4			548.5			12,027.2			0.1			57,338.7		
44	nov-02	211,868.2			20,976.4			121,070.7			551.5			12,046.6			0.1			57,609.4		
45	nov-09	212,539.7			20,602.3			121,292.9			552.0			12,011.4			0.1			57,693.2		
46	nov-16	212,909.2			20,577.9			121,574.7			549.2			12,000.0			0.1			57,801.9		
47	nov-23	212,961.9			20,350.2			122,159.0			546.1			12,048.1			0.1			58,015.3		
48	nov-30	212,825.7			20,672.8			122,924.5			564.0			12,105.7			0.1			58,245.7		
49	dic-07	213,287.8			20,586.4			122,647.4			560.8			12,090.3			0.1			58,319.1		
50	dic-14	214,604.7			20,489.1			122,909.7			557.5			12,090.8			0.1			58,512.2		
51	dic-21	214,992.6			20,047.3			123,019.4			532.5			12,117.6			0.1			58,764.0		
52	dic-28	214,546.7			18,962.5			123,186.0			540.2			12,152.2			0.1			58,985.0		

1) No incluye cartera de la FDN

2) Incluye ajuste por leasing operativo

3) Incluye tarjetas de crédito y avances de todos los plazos.

4) Corresponde a créditos otorgados para adquisición de vivienda, incluye los ajustes de titularización de cartera hipotecaria y por ventas de cartera para manejo a través de derechos fiduciarios.

Fuente: Formato 281 de la Superintendencia Financiera.

CUADRO 3

Desembolsos y Tasas de Interés Cartera Comercial ¹

Moneda Legal

Semana	Fecha 2018	Comercial ²				Ordinario				Preferencial				Tesorería			
		Desembolsos MM\$		Tasa de interés % ³		Desembolsos MM\$		Tasa de interés % ³		Desembolsos MM\$		Tasa de interés % ³		Desembolsos MM\$		Tasa de interés % ³	
		2017	2018	2017	2018	2017	2018	2017	2018	2017	2018	2017	2018	2017	2018	2017	2018
1	ene-05	1,420.4	2,002.4	12.96	9.21	802.3	634.9	14.12	11.49	588.8	1,311.6	11.39	8.14	29.3	55.8	12.69	8.37
2	ene-12	1,593.1	1,553.6	12.97	10.11	786.5	762.5	14.38	11.71	764.5	750.4	11.55	8.56	42.0	40.7	12.32	8.75
3	ene-19	2,428.5	2,288.3	12.90	9.91	1,236.5	1,128.2	14.40	11.77	1,117.3	979.0	11.29	8.27	74.8	181.0	12.22	7.15
4	ene-26	2,635.6	2,796.6	12.65	9.60	1,297.8	1,234.2	14.26	11.44	1,258.4	1,489.1	11.03	8.12	79.4	73.3	11.98	8.83
5	feb-02	3,020.1	2,915.2	12.94	10.05	1,769.1	1,483.9	13.94	11.56	1,161.4	1,380.9	11.49	8.46	89.6	50.3	11.93	9.18
6	feb-09	2,249.2	3,381.2	13.02	9.04	1,412.3	1,213.0	13.89	11.30	757.8	2,114.4	11.47	7.74	79.1	53.8	12.19	9.28
7	feb-16	3,575.2	4,174.4	12.59	9.30	2,094.6	1,966.4	13.57	10.79	1,417.0	2,071.6	11.16	7.95	63.6	136.3	12.25	8.25
8	feb-23	2,770.3	2,638.6	12.75	9.57	1,483.6	1,228.8	13.84	11.60	1,169.7	1,277.0	11.45	7.85	117.1	132.8	11.88	7.28
9	mar-02	2,850.2	3,694.7	12.97	9.72	1,679.2	1,629.7	13.87	11.77	1,005.4	1,921.2	11.48	8.12	165.6	143.8	12.84	7.91
10	mar-09	2,104.9		12.97		1,209.4		14.21		827.4		11.24		68.1		11.97	
11	mar-16	2,759.6		12.55		1,541.6		13.60		1,155.9		11.22		62.1		11.03	
12	mar-23	2,004.0		12.54		1,062.6		13.88		887.0		10.97		54.4		12.18	
13	mar-30	3,040.9		12.66		1,749.2		13.73		1,155.6		11.19		136.1		11.24	
14	abr-06	2,400.2		12.41		1,201.3		13.83		1,143.9		10.95		55.0		11.46	
15	abr-13	1,966.8		11.82		762.4		13.80		1,172.1		10.55		32.3		11.28	
16	abr-20	2,722.0		12.11		1,289.8		13.62		1,342.7		10.71		89.4		11.37	
17	abr-27	3,425.8		12.06		1,684.4		13.66		1,575.7		10.46		165.7		11.13	
18	may-04	1,765.2		12.42		1,028.7		13.72		699.8		10.54		36.7		11.86	
19	may-11	2,797.9		11.60		1,286.0		13.48		1,404.5		10.02		107.5		9.63	
20	may-18	3,003.9		11.68		1,391.3		13.21		1,468.3		10.30		144.3		11.03	
21	may-25	3,326.3		11.54		1,406.7		13.31		1,778.7		10.20		140.9		10.60	
22	jun-01	3,412.7		11.18		1,374.8		13.23		1,878.7		9.70		159.2		10.89	
23	jun-08	2,390.6		11.43		1,064.5		13.26		1,234.8		9.89		91.3		10.94	
24	jun-15	3,227.9		11.28		1,684.0		12.51		1,420.4		9.90		123.5		10.45	
25	jun-22	2,688.7		11.31		1,182.0		13.04		1,401.5		9.87		105.2		11.03	
26	jun-29	4,353.4		10.96		1,797.6		12.92		2,350.6		9.51		205.3		10.24	
27	jul-06	1,850.4		11.34		960.6		12.79		821.5		9.73		68.3		10.24	
28	jul-13	2,269.6		11.49		1,216.1		13.01		993.1		9.70		60.4		10.57	
29	jul-20	2,710.4		10.57		1,110.2		12.52		1,540.0		9.17		60.2		10.31	
30	jul-27	3,389.6		10.81		1,538.4		12.35		1,737.4		9.49		113.7		10.10	
31	ago-03	2,796.7		10.67		1,275.6		12.47		1,437.2		9.13		83.9		9.84	
32	ago-10	2,058.0		10.77		964.3		12.48		1,008.1		9.23		85.6		9.75	
33	ago-17	2,825.6		10.53		1,251.9		12.26		1,513.6		9.15		60.0		9.46	
34	ago-24	2,545.3		10.30		1,071.2		12.08		1,428.0		8.97		46.2		9.96	
35	ago-31	3,541.1		10.65		1,739.2		12.12		1,656.9		9.25		145.0		8.95	
36	sep-07	3,021.0		10.11		1,329.2		11.87		1,622.0		8.70		69.9		9.11	
37	sep-14	3,028.7		10.39		1,456.1		12.10		1,488.3		8.81		84.3		8.85	
38	sep-21	2,938.6		10.32		1,334.7		12.18		1,507.4		8.78		96.5		8.82	
39	sep-28	4,530.6		10.09		1,784.8		12.03		2,623.4		8.78		122.4		9.71	
40	oct-05	2,352.2		10.84		1,380.7		12.22		884.8		8.84		86.8		9.32	
41	oct-12	2,798.7		10.21		1,152.0		12.05		1,598.8		8.92		47.9		9.26	
42	oct-19	2,644.6		9.70		1,045.2		11.77		1,531.2		8.35		68.1		8.30	
43	oct-26	2,831.5		10.63		1,347.5		12.39		1,388.7		9.08		95.3		8.42	
44	nov-02	2,883.0		10.68		1,708.2		11.88		1,098.4		8.88		76.4		9.60	
45	nov-09	2,696.7		9.88		1,048.2		11.77		1,594.1		8.64		54.4		9.74	
46	nov-16	2,449.2		10.23		1,129.3		11.77		1,232.0		8.90		87.9		9.24	
47	nov-23	3,185.0		9.85		1,420.1		11.45		1,606.6		8.53		158.2		8.93	
48	nov-30	3,579.3		10.18		1,748.9		11.70		1,726.9		8.72		103.5		8.58	
49	dic-07	2,195.4		10.18		1,184.7		11.46		952.1		8.65		58.6		8.98	
50	dic-14	4,798.9		9.44		1,648.1		11.56		3,067.2		8.33		83.6		8.61	
51	dic-21	5,021.7		9.41		2,049.0		11.16		2,754.4		8.20		218.3		8.21	
52	dic-28	4,492.4		9.65		1,742.8		11.22		2,589.2		8.72		160.4		7.56	

1/ Incluye leasing financiero

2/ Promedio ponderado por monto de las tasa de los créditos ordinarios, de tesorería y preferenciales. No incluye construcción de vivienda.

3/ Promedio ponderado por monto

Fuente: Formato 088 de la Superintendencia Financiera.

CUADRO 4

Desembolsos y Tasas de Interés Cartera de Consumo y Tarjeta de crédito ¹

Moneda Legal

Semana	Fecha	Consumo ²				Tarjetas de Crédito ³			
		Desembolsos MM\$		Tasa de interés % ⁴		Desembolsos MM\$		Tasa de interés % ⁴	
		2017	2018	2017	2018	2017	2018	2017	2018
1	ene-05	640	508	20.71	19.79	534	609	31.77	29.27
2	ene-12	585	604	21.32	19.69	519	593	32.05	29.41
3	ene-19	825	866	21.11	19.75	560	648	31.87	29.48
4	ene-26	1,043	1,152	20.54	19.10	556	628	31.81	29.41
5	feb-02	1,254	1,387	19.93	18.67	573	659	31.79	29.27
6	feb-09	1,005	1,083	20.40	19.05	532	595	31.83	29.57
7	feb-16	1,073	1,199	20.15	18.85	526	586	31.57	29.73
8	feb-23	1,183	1,472	19.71	18.55	536	610	31.56	29.57
9	mar-02	1,510	1,674	19.44	18.16	556	651	31.59	29.37
10	mar-09	1,035		20.15		573		31.74	
11	mar-16	1,125		19.97		582		31.62	
12	mar-23	971		20.47		535		31.68	
13	mar-30	1,685		19.32		548		31.40	
14	abr-06	1,019		20.29		638		31.86	
15	abr-13	733		19.77		493		31.73	
16	abr-20	1,067		20.21		592		31.69	
17	abr-27	1,611		19.43		597		31.56	
18	may-04	782		20.66		567		31.78	
19	may-11	1,092		19.99		612		31.46	
20	may-18	1,184		19.77		607		31.46	
21	may-25	1,431		19.46		594		31.34	
22	jun-01	1,231		19.40		600		31.68	
23	jun-08	1,046		19.85		596		31.06	
24	jun-15	1,174		19.72		655		31.01	
25	jun-22	925		19.69		638		31.35	
26	jun-29	1,513		18.88		649		31.28	
27	jul-06	772		19.83		647		31.31	
28	jul-13	1,107		19.56		660		31.18	
29	jul-20	949		19.63		625		31.26	
30	jul-27	1,574		18.92		616		30.89	
31	ago-03	1,350		18.85		632		31.02	
32	ago-10	954		19.35		603		31.16	
33	ago-17	1,166		19.23		616		30.93	
34	ago-24	1,159		18.97		576		30.92	
35	ago-31	1,717		18.45		655		30.81	
36	sep-07	1,042		19.29		592		30.50	
37	sep-14	1,200		19.10		596		30.07	
38	sep-21	1,232		19.07		612		30.05	
39	sep-28	1,783		18.34		624		30.15	
40	oct-05	1,077		19.12		625		29.90	
41	oct-12	1,183		19.04		617		29.94	
42	oct-19	951		19.23		592		30.08	
43	oct-26	1,562		18.39		613		29.79	
44	nov-02	1,569		18.49		639		29.63	
45	nov-09	971		19.16		628		29.68	
46	nov-16	993		19.12		619		29.32	
47	nov-23	1,384		18.73		742		29.15	
48	nov-30	1,738		18.27		904		29.30	
49	dic-07	926		18.96		636		29.01	
50	dic-14	1,246		18.76		769		28.98	
51	dic-21	1,393		18.55		854		28.53	
52	dic-28	1,129		18.42		691		29.11	

1/ Incluye leasing financiero.

2/ Incluye créditos en pesos y en UVR.

3/ Promedio ponderado por monto

4/ Corresponde al promedio ponderado por monto de la tasa de los desembolsos en pesos y en UVR. Antes de realizar el promedio ponderado,

a la la tasa de interés de los créditos en UVR se les sumó la variación anual de la UVR de la respectiva semana.

Fuente: Formato 088 de la Superintendencia Financiera.

CUADRO 5

Desembolsos y Tasas de Interés Cartera de Microcrédito e Hipotecaria¹

Moneda Legal

Semana	Fecha	Microcrédito				Hipotecaria ²							
		Desembolsos MM\$		Tasa de interés % ³		Construcción				Adquisición			
		2017	2018	2017	2018	Desembolsos MM\$		Tasa de interés % ⁴		Desembolsos MM\$		Tasa de interés % ⁴	
2018	2017	2018	2017	2018	2017	2018	2017	2018	2017	2018	2017	2018	
1	ene-05	38	46	37.20	37.38	13	23	12.58	10.84	124	110	12.42	10.72
2	ene-12	67	74	38.08	37.68	38	27	11.68	10.72	85	110	12.40	10.85
3	ene-19	105	115	37.79	37.57	55	54	11.57	10.14	149	169	12.40	10.68
4	ene-26	122	129	37.68	37.18	81	76	11.74	10.05	194	208	12.54	10.78
5	feb-02	118	133	37.20	35.88	65	61	11.68	10.25	238	275	12.57	10.71
6	feb-09	94	104	38.62	37.09	60	71	11.17	9.87	142	158	12.44	10.67
7	feb-16	116	115	37.73	36.80	79	98	11.19	9.87	240	198	12.61	10.80
8	feb-23	123	128	37.52	36.55	86	73	11.67	10.08	295	199	12.58	10.80
9	mar-02	102	133	36.13	35.75	68	83	12.02	10.19	306	578	12.52	10.87
10	mar-09	94		37.43		68		11.51		188		12.39	
11	mar-16	112		37.22		93		11.65		206		12.48	
12	mar-23	94		36.76		56		11.28		165		12.42	
13	mar-30	158		36.47		52		11.79		395		12.34	
14	abr-06	74		36.65		52		11.53		158		12.45	
15	abr-13	73		37.84		39		11.44		113		12.37	
16	abr-20	103		36.66		83		11.26		175		12.41	
17	abr-27	160		36.56		91		11.00		410		12.35	
18	may-04	77		36.58		57		11.49		114		12.59	
19	may-11	112		37.27		82		10.93		179		12.35	
20	may-18	120		37.03		78		10.58		204		12.32	
21	may-25	137		36.64		96		10.76		249		12.34	
22	jun-01	117		36.19		65		10.69		299		12.30	
23	jun-08	102		36.91		74		11.10		167		12.17	
24	jun-15	129		36.66		69		10.66		206		12.00	
25	jun-22	102		36.80		74		11.07		182		11.98	
26	jun-29	149		36.11		96		10.59		390		11.97	
27	jul-06	55		36.84		47		11.08		109		11.61	
28	jul-13	114		37.42		70		10.92		194		11.68	
29	jul-20	107		37.04		64		10.78		168		11.54	
30	jul-27	146		36.47		67		10.59		299		11.49	
31	ago-03	119		36.27		57		10.97		273		11.43	
32	ago-10	88		37.22		33		11.08		163		11.25	
33	ago-17	125		37.20		64		10.79		222		11.20	
34	ago-24	102		36.98		37		10.24		204		11.31	
35	ago-31	156		35.70		94		10.46		437		11.26	
36	sep-07	85		37.35		57		10.24		156		10.99	
37	sep-14	121		36.76		60		10.56		223		10.94	
38	sep-21	123		36.66		73		10.14		250		10.93	
39	sep-28	153		35.73		106		9.97		481		11.09	
40	oct-05	98		36.63		64		9.99		191		10.98	
41	oct-12	118		37.09		57		10.00		239		10.87	
42	oct-19	105		36.63		79		9.69		198		10.94	
43	oct-26	142		36.63		67		10.29		318		10.88	
44	nov-02	148		36.34		66		10.37		386		10.95	
45	nov-09	91		37.36		56		10.02		182		10.87	
46	nov-16	105		37.32		82		9.72		193		10.88	
47	nov-23	137		37.06		105		9.97		296		10.87	
48	nov-30	167		36.09		122		10.33		467		10.90	
49	dic-07	81		37.03		83		10.01		185		10.86	
50	dic-14	124		36.75		128		10.10		284		10.80	
51	dic-21	129		36.99		119		10.03		355		10.82	
52	dic-28	110		36.23		77		10.22		451		10.83	

1/ Incluye leasing financiero.

2/ Incluye créditos en pesos y en UVR.

3/ Promedio ponderado por monto

4/ Corresponde al promedio ponderado por monto de la tasa de los desembolsos en pesos y en UVR. Antes de realizar el promedio ponderado, a la la tasa de interés de los créditos en UVR se les sumó la variación anual de la UVR de la respectiva semana.

Fuente: Formato 088 de la Superintendencia Financiera.

GRAFICO 1

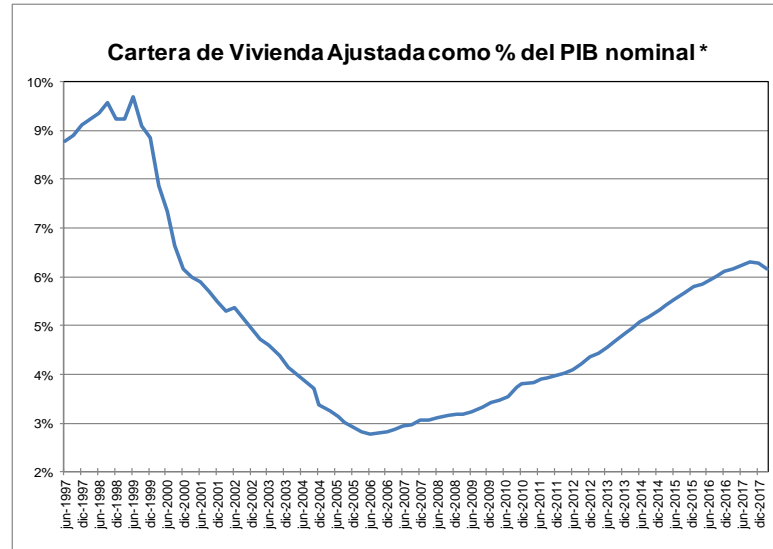
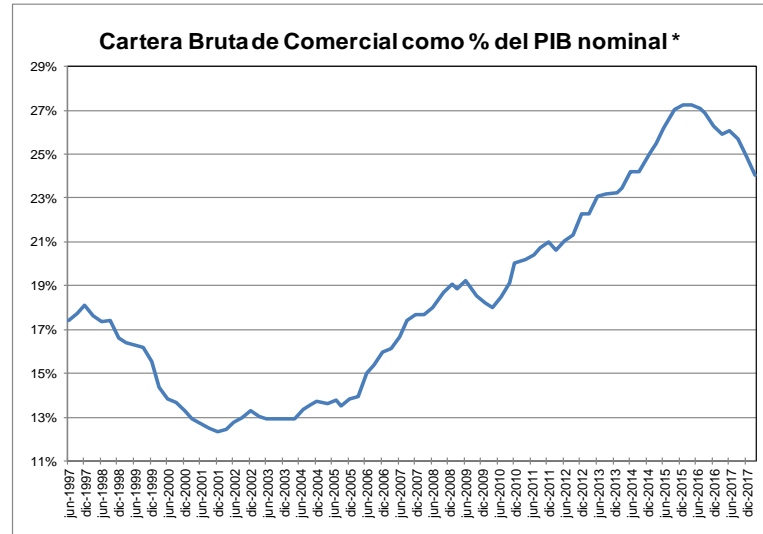
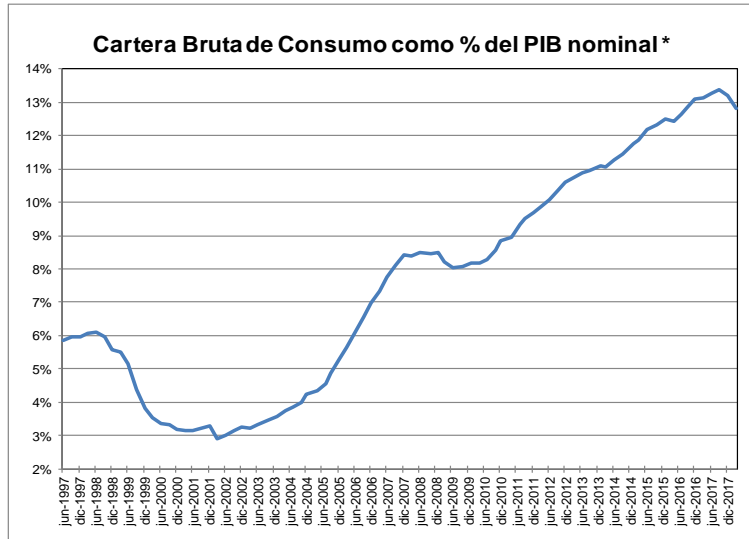

* Se refiere al PIB nominal desestacionalizado.

Fuente: A partir de 2002 Formato 281 de la Superintendencia financiera de Colombia y ajustes del BR. Antes balances mensuales. Los datos de marzo de 2018 se encuentran hasta el día 2. El PIB de diciembre corresponde a estimaciones del DPI.

GRAFICO 2
Cartera e Inversiones (brutas) / Total Activos *
(Moneda Total)

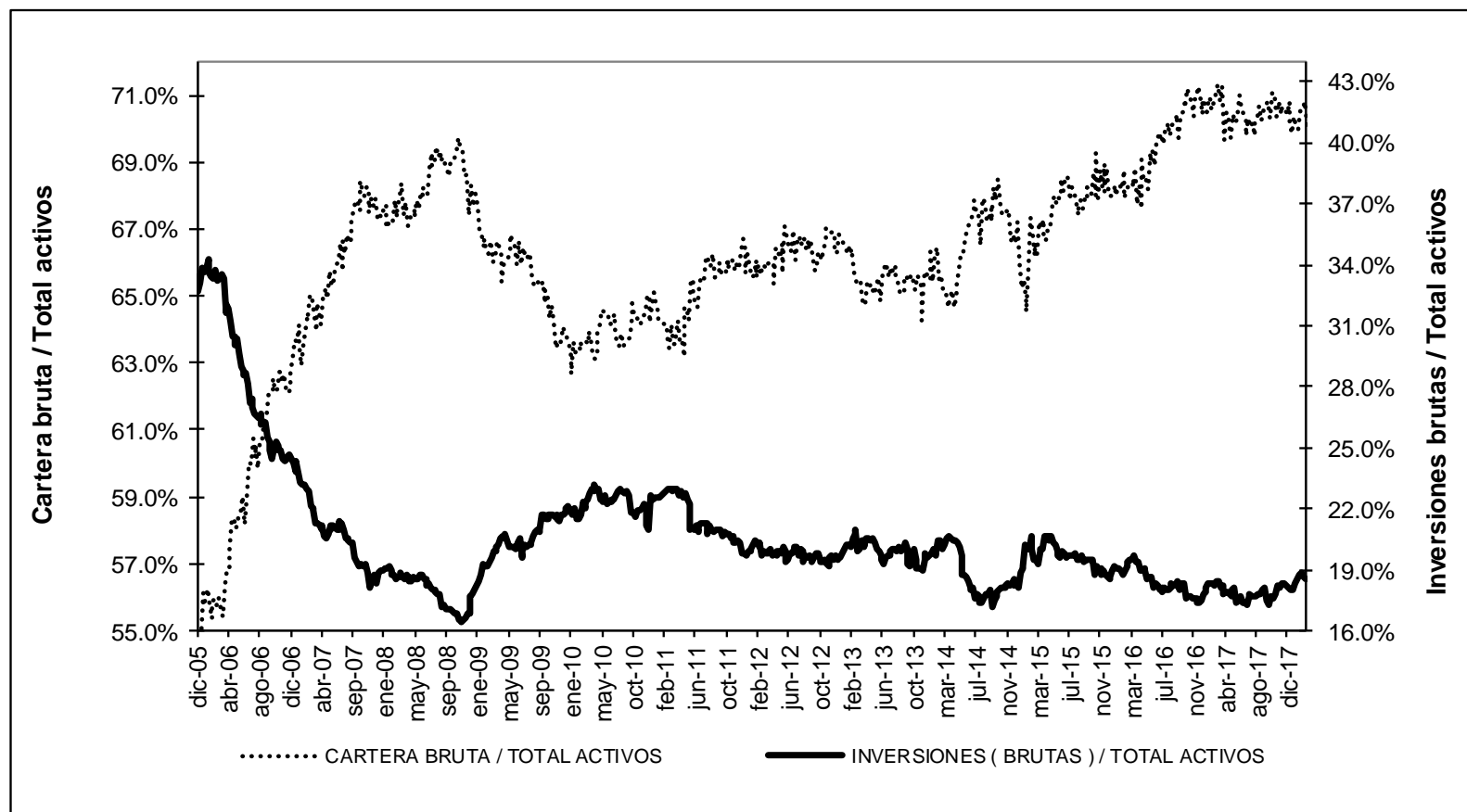

* Sin entidades financieras especiales

Fuente: Banco de la República

ANEXO 4: MERCADO CAMBIARIO¹

Gráfico 1

TRM-Devaluación Año Corrido Anualizada y Año Completo

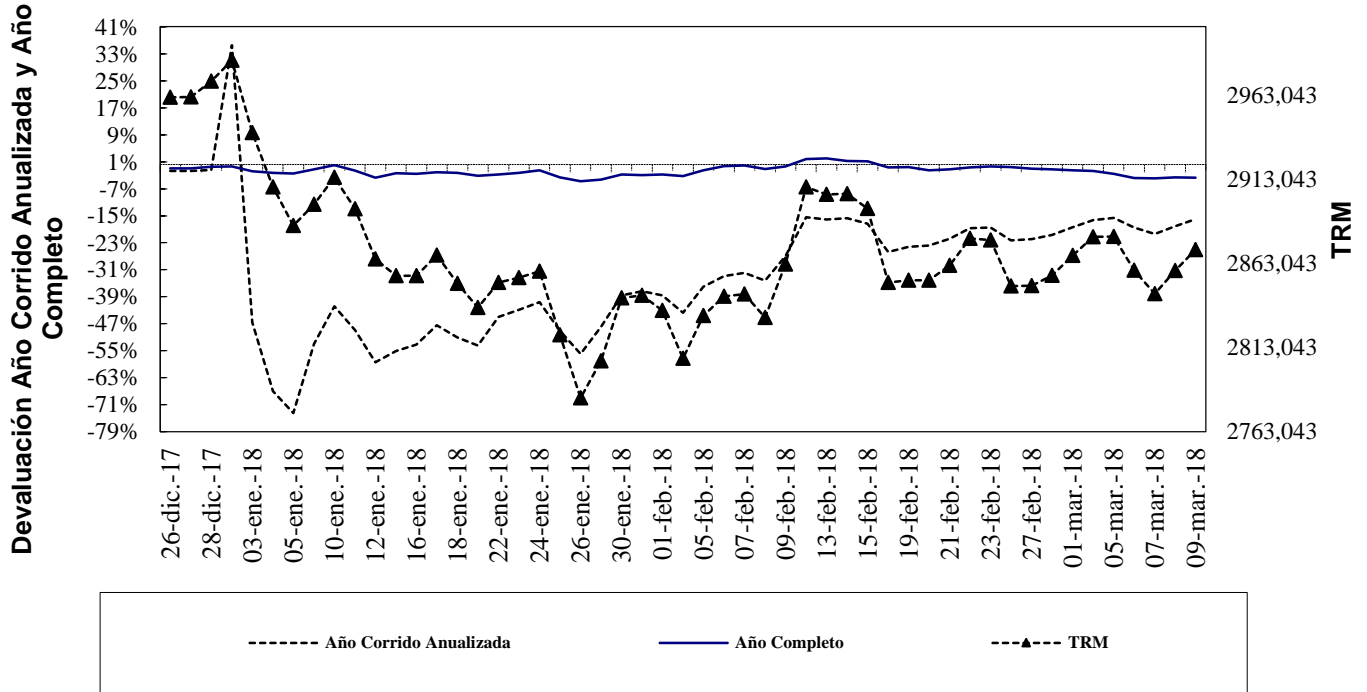

Fuente: Superfinanciera, Banco de la República

Gráfico 2

Indice de Tasa de Cambio Real Promedio
Promedio Total-Ponderaciones según promedios móviles de orden 12

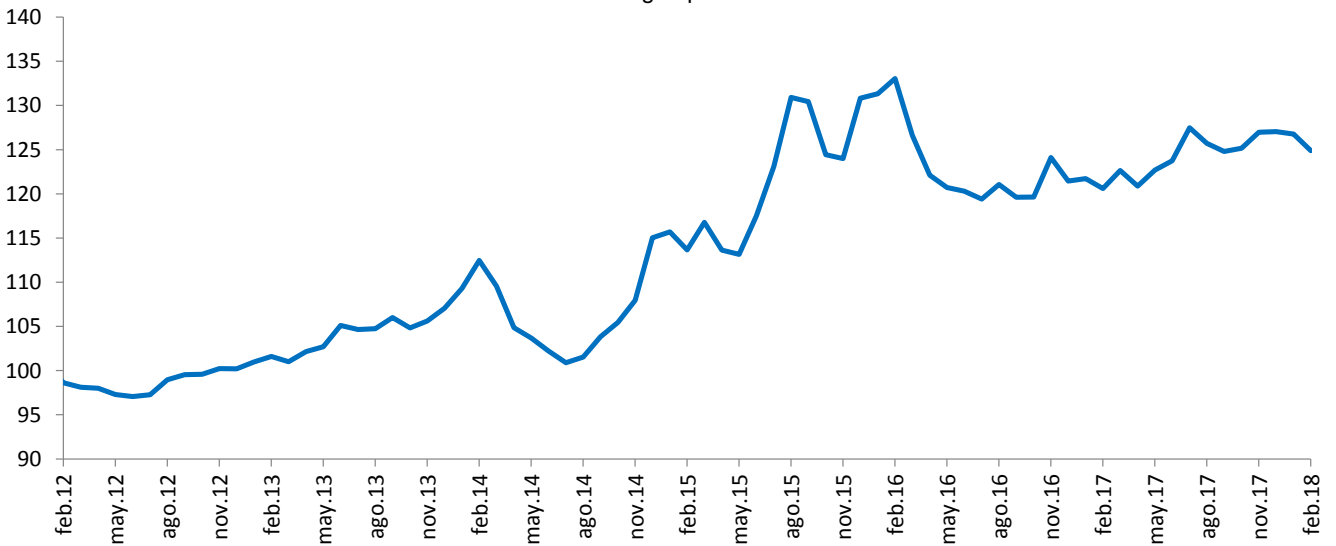

Fuente: Banco de la República

¹ Las operaciones y posiciones de derivados de los IMC no incluyen las de las sociedades comisionistas de bolsa.

Cuadro 1
Componentes de la Posición Propia
Total Sistema – (Cifras en millones de dólares)

CUENTAS	31-dic-12	30-dic-13	30-dic-14	31-dic-15	30-dic-16	29-dic-17	16-feb-18	DIFERENCIA A:			
								29-dic-17	A UN MES	SEM ANT	A UN AÑO
Total Activos M/E (A)	12,073	13,923	14,402	11,808	11,541	11,338	10,417	-921	-1,333	-404	-1,466
Activo disponible y overnight en m/e	1,527	2,058	1,689	2,400	2,586	3,210	1,806	-1,405	-915	-237	-492
Activos operaciones de contado en m/e	165	158	142	88	110	217	776	559	-146	-106	166
Activos proveedores locales de liquidez	0	0	0	0	0	0	0	0	0	0	0
Activos < 12 meses	7,133	7,948	7,502	5,785	5,639	5,239	5,179	-60	-117	-30	-524
Activos > 12 meses	3,248	3,758	5,069	3,534	3,206	2,671	2,656	-15	-155	-31	-615
Total Otros Derechos (B)	23,090	29,663	29,107	32,737	37,043	44,627	48,599	3,971	-125	149	8,340
Activos Indexados	37	28	19	10	0	0	0	0	0	0	0
Contingencias deudoras por derivados	245	1,032	1,854	406	222	272	206	-66	-1	-56	44
Otras Contingencias Deudoras	1	1	0	0	0	0	0	0	0	0	0
Inversiones para Mantener Hasta el Vencimiento	167	7	5	9	5	12	12	0	0	0	6
Inversiones disp. para la venta titulos deuda	64	96	62	100	105	0	0	0	0	0	0
Inversiones Disponibles para la venta titulos participativos	2,658	4,311	4,593	5,900	359	0	0	0	0	0	0
Aportes Sucursales Extranjeras	34	53	53	995	8,419	9,490	9,508	18	23	1	693
Derechos a Futuro*	19,884	24,135	22,522	25,317	27,933	34,854	38,873	4,019	-147	204	7,596
Compensados en CRCC	1,660	4,044	3,660	4,959	6,833	11,350	9,132	-2,217	-3,497	-1,064	1,335
No Compensados en CRCC	18,224	20,091	18,861	20,358	21,100	23,504	29,740	6,236	3,350	1,268	6,261
Total Derechos (A+B)	35,163	43,585	43,509	44,546	48,584	55,966	59,016	3,050	-1,458	-255	6,875
Total Pasivos M/E (C)	10,687	12,673	13,108	11,415	10,681	10,119	9,913	-207	-813	-115	-1,160
Pasivo overnight en m/e	194	229	178	129	206	281	530	249	233	68	140
Pasivos operaciones de contado en m/e	119	89	125	92	106	200	743	543	-133	-38	40
Pasivos proveedores locales de liquidez	0	0	0	0	0	0	0	0	0	0	0
Pasivos < 12 meses	5,290	7,464	8,273	7,236	6,717	5,794	5,011	-783	-1,068	-39	-337
Pasivos > 12 meses	5,083	4,891	4,532	3,958	3,652	3,845	3,628	-217	156	-106	-1,003
Total Otras Obligaciones (D)	24,259	30,710	30,153	32,781	35,995	43,506	46,786	3,280	-626	-141	7,814
Pasivos Indexados	15	8	5	225	255	527	481	-47	-39	-25	-407
Contingencias acreedoras por derivados	-260	216	1,182	233	109	246	338	92	67	14	249
Otras Contingencias Acreedores	1	1	0	0	0	0	0	0	0	0	0
Otros Pasivos Excluidos de la PPC*	1,514	2,412	2,459	4,919	5,769	6,565	6,785	219	211	52	1,648
Obligaciones a Futuro*	22,989	28,073	26,507	27,405	29,862	36,167	39,183	3,016	-865	-182	6,324
Compensados en CRCC	1,730	4,082	3,704	4,900	6,883	11,212	9,307	-1,905	-3,377	-1,039	1,415
No Compensados en CRCC	21,259	23,990	22,803	22,505	22,979	24,955	29,876	4,921	2,512	857	4,909
Total Obligaciones (C+D)	34,946	43,383	43,261	44,196	46,676	53,625	56,699	3,073	-1,439	-256	6,655
Posición Propia (A+B) - (C+D)	217	202	248	350	1,908	2,341	2,317	-24	-19	1	220
Posición Propia de Contado (A-C)	1,386	1,250	1,293	393	859	1,219	504	-715	-520	-289	-306
Posición Bruta de Apalancamiento	40,725	46,089	44,967	41,797	43,720	47,744	58,561	10,817	5,161	1,411	9,733
Patrimonio Técnico	27,782	26,535	27,090	22,144	25,614	28,590	30,320	1,729	1,545	-13	3,210

Fuente: Superintendencia Financiera

* La desagregación de derechos y obligaciones a futuro en Compensados y No Compensados en CRCC, y la subcuenta "otros pasivos excluidos de la PPC" están disponibles desde agosto 31 de 2011.

ANEXO 5: MERCADO FORWARD

Cuadro 3

SALDOS DE OPERACIONES FORWARD												
millones de USD	SALDOS DE COMPRA DEL SF CON:				SALDOS DE VENTA DEL SF CON:				SALDOS NETOS DE COMPRA DEL SF CON: (compras-ventas)			SALDO COMPRAS NETAS SF
	Fondos Pensiones	Intragrupo y Offshore	Interbancario	Resto	Fondos Pensiones	Intragrupo y Offshore	Interbancario	Resto	Fondos Pensiones	Intragrupo y Offshore	Resto	
01-feb-18	\$ 7,324	\$ 8,926	\$ 9,830	\$ 3,186	\$ 3,775	\$ 8,890	\$ 9,830	\$ 8,080	\$ 3,548	\$ 35	-\$ 4,895	-\$ 1,311
02-feb-18	\$ 7,332	\$ 9,268	\$ 10,003	\$ 3,258	\$ 3,813	\$ 9,357	\$ 10,003	\$ 8,037	\$ 3,519	-\$ 90	-\$ 4,780	-\$ 1,350
05-feb-18	\$ 7,196	\$ 9,595	\$ 10,278	\$ 3,283	\$ 3,867	\$ 9,517	\$ 10,278	\$ 8,092	\$ 3,329	\$ 78	-\$ 4,809	-\$ 1,403
06-feb-18	\$ 7,193	\$ 10,035	\$ 10,466	\$ 3,273	\$ 3,853	\$ 9,850	\$ 10,466	\$ 8,170	\$ 3,341	\$ 185	-\$ 4,897	-\$ 1,372
07-feb-18	\$ 7,119	\$ 10,083	\$ 10,458	\$ 3,195	\$ 3,911	\$ 9,826	\$ 10,458	\$ 8,132	\$ 3,208	\$ 257	-\$ 4,937	-\$ 1,472
08-feb-18	\$ 7,213	\$ 9,295	\$ 9,944	\$ 3,242	\$ 3,901	\$ 9,277	\$ 9,944	\$ 8,172	\$ 3,312	\$ 18	-\$ 4,930	-\$ 1,600
09-feb-18	\$ 7,386	\$ 9,453	\$ 10,172	\$ 3,306	\$ 3,975	\$ 9,676	\$ 10,172	\$ 8,178	\$ 3,411	-\$ 223	-\$ 4,872	-\$ 1,685
12-feb-18	\$ 7,513	\$ 9,709	\$ 10,229	\$ 3,415	\$ 3,981	\$ 9,927	\$ 10,229	\$ 8,339	\$ 3,532	-\$ 218	-\$ 4,924	-\$ 1,610
13-feb-18	\$ 7,692	\$ 9,743	\$ 10,215	\$ 3,473	\$ 3,980	\$ 10,084	\$ 10,215	\$ 8,392	\$ 3,712	-\$ 341	-\$ 4,918	-\$ 1,547
14-feb-18	\$ 7,719	\$ 9,697	\$ 10,192	\$ 3,281	\$ 3,996	\$ 10,110	\$ 10,192	\$ 8,252	\$ 3,724	-\$ 413	-\$ 4,971	-\$ 1,660
15-feb-18	\$ 7,801	\$ 9,329	\$ 9,169	\$ 3,286	\$ 3,912	\$ 9,588	\$ 9,169	\$ 8,305	\$ 3,889	-\$ 259	-\$ 5,019	-\$ 1,390
16-feb-18	\$ 7,817	\$ 9,679	\$ 9,337	\$ 3,276	\$ 3,919	\$ 9,719	\$ 9,337	\$ 8,376	\$ 3,898	-\$ 40	-\$ 5,100	-\$ 1,242
19-feb-18	\$ 7,800	\$ 9,733	\$ 9,526	\$ 3,289	\$ 3,919	\$ 9,785	\$ 9,526	\$ 8,415	\$ 3,881	-\$ 52	-\$ 5,126	-\$ 1,297
20-feb-18	\$ 7,638	\$ 9,676	\$ 9,789	\$ 3,274	\$ 3,882	\$ 9,624	\$ 9,789	\$ 8,339	\$ 3,756	\$ 52	-\$ 5,065	-\$ 1,257
21-feb-18	\$ 7,655	\$ 9,879	\$ 9,954	\$ 3,266	\$ 3,849	\$ 9,891	\$ 9,954	\$ 8,334	\$ 3,806	-\$ 12	-\$ 5,068	-\$ 1,273
22-feb-18	\$ 7,494	\$ 9,648	\$ 9,581	\$ 3,236	\$ 3,870	\$ 9,597	\$ 9,581	\$ 8,371	\$ 3,624	\$ 52	-\$ 5,135	-\$ 1,459
23-feb-18	\$ 7,485	\$ 9,988	\$ 9,628	\$ 3,209	\$ 3,870	\$ 9,952	\$ 9,628	\$ 8,275	\$ 3,615	\$ 36	-\$ 5,066	-\$ 1,415
26-feb-18	\$ 7,320	\$ 9,449	\$ 8,793	\$ 3,193	\$ 3,872	\$ 9,341	\$ 8,793	\$ 8,226	\$ 3,448	\$ 108	-\$ 5,033	-\$ 1,477
27-feb-18	\$ 7,330	\$ 9,566	\$ 8,873	\$ 3,155	\$ 3,824	\$ 9,550	\$ 8,873	\$ 8,243	\$ 3,506	\$ 16	-\$ 5,088	-\$ 1,566
28-feb-18	\$ 7,225	\$ 9,633	\$ 8,940	\$ 3,147	\$ 3,811	\$ 9,578	\$ 8,940	\$ 8,291	\$ 3,414	\$ 55	-\$ 5,144	-\$ 1,675
01-mar-18	\$ 7,343	\$ 9,561	\$ 9,105	\$ 3,181	\$ 3,887	\$ 9,560	\$ 9,105	\$ 8,303	\$ 3,456	\$ 1	-\$ 5,123	-\$ 1,666
02-mar-18	\$ 7,332	\$ 9,730	\$ 9,218	\$ 3,195	\$ 3,861	\$ 9,698	\$ 9,218	\$ 8,327	\$ 3,470	\$ 33	-\$ 5,131	-\$ 1,628
05-mar-18	\$ 7,452	\$ 9,640	\$ 8,974	\$ 3,149	\$ 3,857	\$ 9,745	\$ 8,974	\$ 8,279	\$ 3,595	-\$ 105	-\$ 5,129	-\$ 1,640
06-mar-18	\$ 7,320	\$ 9,719	\$ 9,159	\$ 3,133	\$ 3,816	\$ 9,625	\$ 9,159	\$ 8,317	\$ 3,504	\$ 94	-\$ 5,184	-\$ 1,587
07-mar-18	\$ 7,224	\$ 9,861	\$ 9,451	\$ 3,126	\$ 3,737	\$ 9,614	\$ 9,451	\$ 8,323	\$ 3,487	\$ 247	-\$ 5,197	-\$ 1,463
08-mar-18	\$ 7,284	\$ 9,870	\$ 9,611	\$ 3,142	\$ 3,691	\$ 9,844	\$ 9,611	\$ 8,273	\$ 3,593	\$ 26	-\$ 5,131	-\$ 1,512

Gráfico 1

SALDOS DE COMPRA Y VENTA DE FORWARDS DE LOS IMC AL RESTO DE AGENTES (Excluye interbancario, FPC, intragrupo y offshore)



Gráfico 2

**SALDOS DE COMPRA Y VENTA DE FORWARDS DE LOS IMC
A LOS FONDOS DE PENSIONES Y CESANTÍAS**

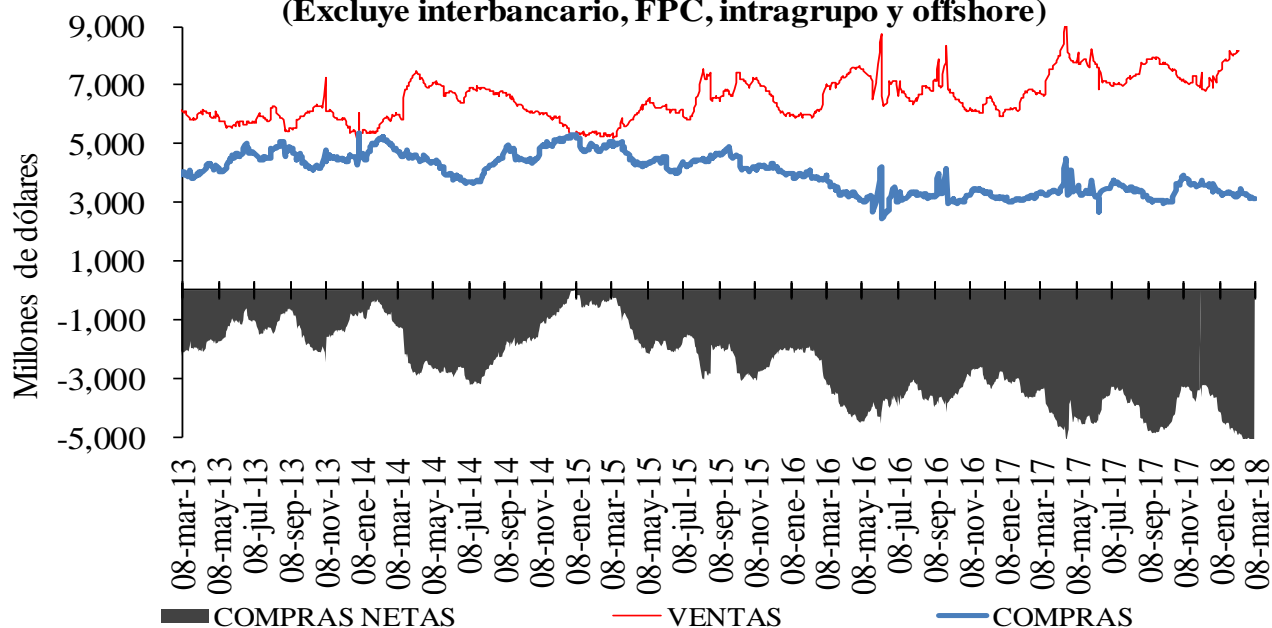

Gráfico 3

**SALDOS DE COMPRA Y VENTA DE FORWARDS DE LOS IMC
AL OFFSHORE, CASAS MATRICES Y FILIALES**

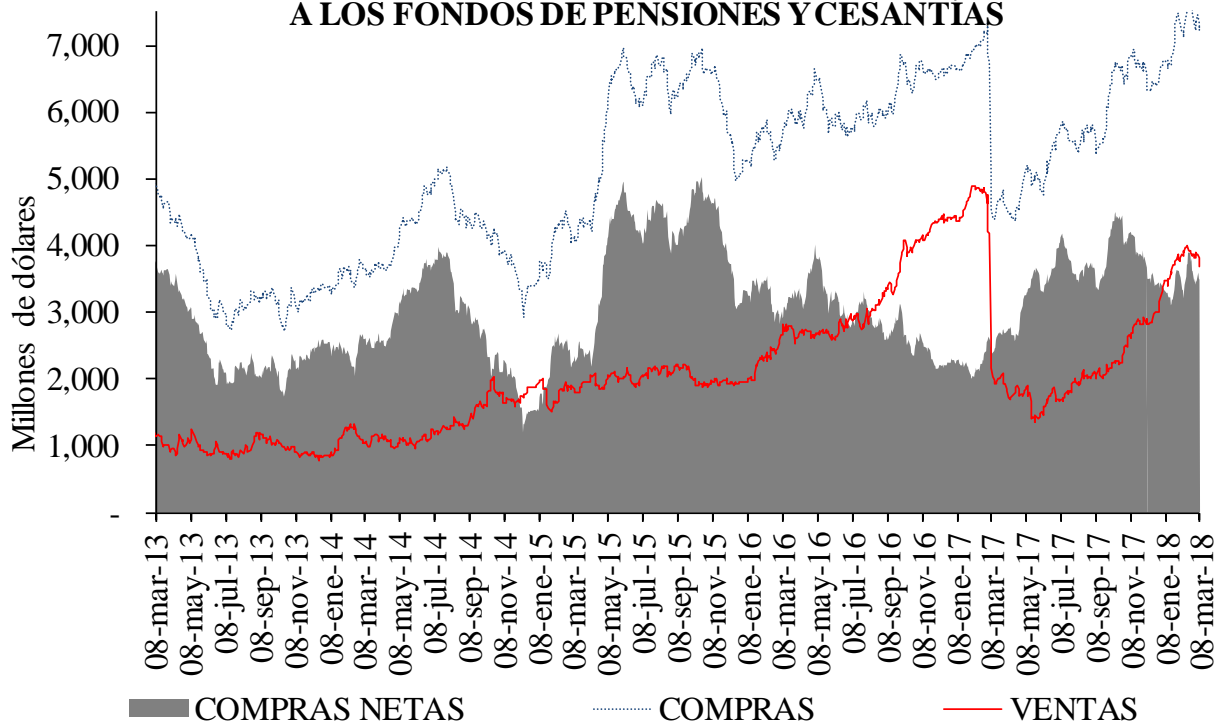
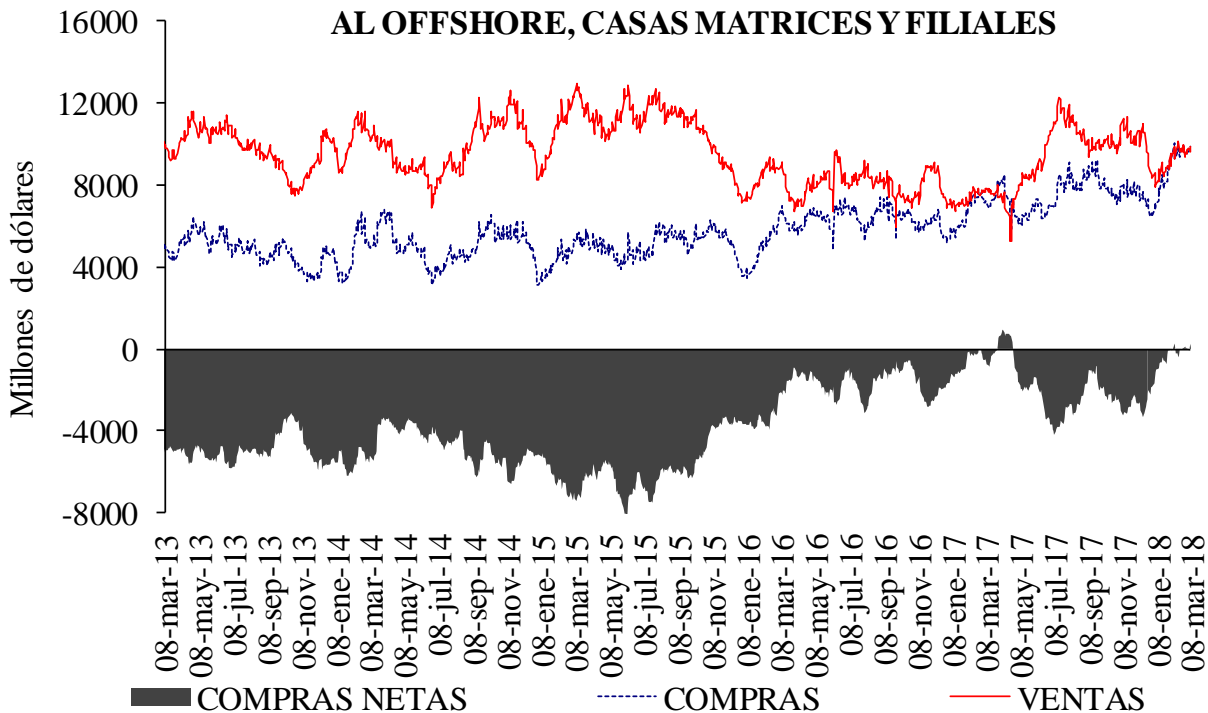

Cuadro 4

Devaluación implícita y tasas de interés

DIFERENCIA DEVIMPAN - DIFERENCIAL TASAS DE INTERÉS*						
	Al resto del real		A Offshore, IG y otros financieros**		A FPC y fiduciarias	
	Compras	Ventas	Compras	Ventas	Compras	Ventas
3-14	-3.43%	1.82%	-2.35%	-2.05%	-2.56%	-2.16%
15-35	-2.35%	-0.62%	-1.92%	-1.99%	-1.90%	-1.60%
36-60	-1.98%	-0.54%	-1.28%	-1.43%	-1.43%	-1.29%
61-90	-1.30%	0.27%	-1.31%	-1.41%	-1.03%	-0.49%
91-180	-0.55%	0.50%	-0.49%	-0.26%	-0.58%	0.00%
>180	0.34%	0.97%	0.22%	0.41%	0.02%	1.44%
Total	-2.06%	0.31%	-1.97%	-1.85%	-1.79%	-1.48%

**IG: Intragrupo

Cuadro 5

Tasas forward promedio y expectativas de tasa de cambio

Tasa promedio de operaciones forward^{1/}						
	Semana de Vencimiento					
Semana de Negociación	08-mar-18		15-mar-18		22-mar-18	
	No.Obs.	Tasa Prom	No.Obs.	Tasa Prom	No.Obs.	Tasa Prom
01-mar-18	82	2,856.90	144	2,865.29	n.d.	n.d.
08-mar-18	75	2,853.37	153	2,861.74	73	2,860.63

1/ Tasa forward operaciones fecha cumplimiento +/- 5 días a la fecha en cumplimiento.

Cuadro 6

Pronóstico a:	ENCUESTA DE EXPECTATIVAS DEL BR							
	jul-17	ago-17	sep-17	oct-17	nov-17	dic-17	ene-18	feb-18
	Fin de mes	\$ 3,044.55	\$ 2,995.13	\$ 2,942.93	\$ 2,953.54	\$ 3,007.72	\$ 3,008.62	\$ 2,908.75
dic-18	\$ 3,010.81	\$ 3,006.80	\$ 3,001.33	\$ 3,014.66	\$ 3,038.61	\$ 3,041.71	\$ 2,995.58	\$ 2,963.95
dic-19						\$ 3,028.19	\$ 2,982.30	\$ 2,970.42

ANEXO 6: MERCADO DE DEUDA PÚBLICA

Cuadro 1 Colocaciones de títulos TES "B" por subasta

CUADRO N° 3
COLOCACIONES DE TITULOS TES "B" POR SUBASTA

(PESOS)

Fecha de cumplimiento	Fecha de emisión	Fecha de Vencimiento	Plazo	Valor nominal aprobado	Valor costo aprobado	Precio	Tasa de corte	Tasa cupón
06-mar-18	12-dic-17	11-dic-18	364 días	249.999.900.000	241.452.403.419	96,581	4,640	
27-feb-18	12-dic-17	11-dic-18	364 días	250.000.000.000	241.077.500.000	96,431	4,730	
20-feb-18	12-dic-17	11-dic-18	364 días	249.999.900.000	240.772.403.691	96,309	4,780	
13-feb-18	12-dic-17	11-dic-18	364 días	250.000.000.000	240.485.000.000	96,194	4,818	
06-feb-18	12-dic-17	11-dic-18	364 días	250.000.000.000	240.470.000.000	96,188	4,714	
28-feb-18	26-nov-17	26-nov-25	8 años	192.072.200.000	192.999.908.726	100,483	6,433	6,25
26-feb-18	26-nov-17	26-nov-25	8 años/2	197.805.400.000	198.541.236.088	100,372	6,446	6,25
14-feb-18	26-nov-17	26-nov-25	8 años	199.395.800.000	199.999.969.274	100,303	6,423	6,25
05-feb-18	26-nov-17	26-nov-25	8 años/2		0		6,286	6,25
28-feb-18	28-abr-12	28-abr-28	16 años	139.461.600.000	138.999.982.104	99,669	6,742	6,00
26-feb-18	28-abr-12	28-abr-28	16 años/2	70.083.600.000	69.967.962.060	99,835	6,713	6,00
14-feb-18	28-abr-12	28-abr-28	16 años	185.662.800.000	184.999.983.804	99,643	6,710	6,00
28-feb-18	30-jun-16	30-jun-32	16 años/2	352.956.900.000	367.999.923.078	104,262	7,039	7,00
26-feb-18	30-jun-16	30-jun-32	16 años/2	286.780.100.000	299.372.614.191	104,391	7,020	7,00
14-feb-18	30-jun-16	30-jun-32	16 años	302.166.800.000	314.999.823.996	104,247	7,010	7,00

(UVR's)

Fecha de cumplimiento	Fecha de emisión	Fecha de Vencimiento	Plazo	Valor nominal aprobado	Valor costo aprobado	Precio	Tasa de corte	Tasa cupón
07-mar-18	23-feb-06	23-feb-23	17 años	456.754.000	499.999.469	109,468	2,720	4,75
05-mar-18	23-feb-06	23-feb-23	17 años/2		0		2,481	4,75
21-feb-18	23-feb-06	23-feb-23	17 años	247.458.000	285.999.584	115,575	2,422	4,75
19-feb-18	23-feb-06	23-feb-23	17 años/2	142.660.000	164.636.773	115,405	2,453	4,75
07-feb-18	23-feb-06	23-feb-23	17 años	304.421.000	351.998.958	115,629	2,390	4,75
07-mar-18	17-mar-16	17-mar-27	11 años	201.158.000	209.998.894	104,395	3,147	3,30
05-mar-18	17-mar-16	17-mar-27	11 años/2		0		3,093	3,30
21-feb-18	17-mar-16	17-mar-27	11 años	352.796.000	369.998.333	104,876	3,070	3,30
19-feb-18	17-mar-16	17-mar-27	11 años/2	395.889.000	415.251.931	104,891	3,066	3,30
07-feb-18	17-mar-16	17-mar-27	11 años	408.713.000	429.998.773	105,208	3,013	3,30
07-mar-18	04-abr-15	04-abr-35	20 años	571.781.000	664.998.456	116,303	3,789	4,75
05-mar-18	04-abr-15	04-abr-35	20 años/2		0		3,671	4,75
21-feb-18	04-abr-15	04-abr-35	20 años	613.975.000	723.999.320	117,920	3,657	4,75
19-feb-18	04-abr-15	04-abr-35	20 años/2	502.744.000	593.403.826	118,033	3,647	4,75
07-feb-18	04-abr-15	04-abr-35	20 años	507.278.000	599.998.273	118,278	3,619	4,75
31-ene-18	16-jun-17	16-jun-49	32 años	3.925.417.000	3.999.999.923	101,900	3,774	3,75

1/Es segunda vuelta en la que únicamente presentan los Creadores de Mercado que se les haya aprobado en la primera subasta.

2/Colocación no competitiva en la que únicamente presentan los Creadores de Mercado que se les haya aprobado en la primera subasta

Cuadro 2

Mercado Primario

TES DE CORTO PLAZO - OPERACIONES DE TESORERIA (\$m)				
	Subasta	Cancelados	Saldo en Circulación	Participación %
Tes Corto Plazo	2'500'000	0	2'500'000	20.8%
Cupo en Administración Vigente 2018			12'000'000	
Saldo por Colocar			9'500'000	79.2%

Fuente: Departamento de Fiduciaria y Valores. Datos al 9 de marzo de 2018.

Tipo	Denominaciones Originales				Pesos (mm\$)				Part. %
	Subasta	Convenida	Forzosa	Total	Subasta	Convenidas	Forzosa	Total	
Tasa Fija Pesos (millones)	3'313'423	901'590	0	4'215'013	3'313	902	0	4'215	51%
Tasa Variable Pesos (millones)	0	0	0	0	0	0	0	0	0%
UVR (millones)	11'079	2'975.2	0	14'054.3	3'150	846	0	3'996	49%
USD (millones)	0	0	0	0	0	0	0	0	0%
(1) Total Colocado					6'463	1'747	0	8'210.9	21.1%
Participación Porcentual					79%	21%	0%		
(2) Cupo de Administración para año 2018								39'000	100.0%
Saldo por Colocar (2) - (1)								30'789	78.9%

Fuente: Departamento de Fiduciaria y Valores.

Datos al 9 de marzo de 2018.

Cuadro 3

Proyección de vencimientos de TES denominados en pesos					
TES EN PESOS (miles de millones de pesos)	CONCEPTO	TOTAL SEMANA	SECTOR FINANCIERO (1)	FOGAFIN	OTROS
SEMANA DEL 11 DE MARZO AL 18 DE MARZO	CAPITAL	\$ 2'600.00	\$ 742.08	\$ 18.50	\$ 1'839.42
	INTERESES (2)	\$ -	\$ -	\$ -	\$ -
SEMANA DEL 18 DE MARZO AL 25 DE MARZO	CAPITAL	\$ -	\$ -	\$ -	\$ -
	INTERESES (2)	\$ -	\$ -	\$ -	\$ -
SEMANA DEL 25 DE MARZO AL 1 DE ABRIL	CAPITAL	\$ -	\$ -	\$ -	\$ -
	INTERESES (2)	\$ -	\$ -	\$ -	\$ -
SEMANA DEL 1 DE ABRIL AL 8 DE ABRIL	CAPITAL	\$ -	\$ -	\$ -	\$ -
	INTERESES (2)	\$ -	\$ -	\$ -	\$ -
SEMANA DEL 8 DE ABRIL AL 15 DE ABRIL	CAPITAL	\$ -	\$ -	\$ -	\$ -
	INTERESES (2)	\$ -	\$ -	\$ -	\$ -

Fuente: Departamento de Fiduciaria y Valores

(1) Incluye Bancos, CF, CFC, CAV, Fiduciarias, Fondos de Pensiones Privados y Comisionistas de Bolsa

(2) Incluye Cupones e Intereses

Gráfico 1

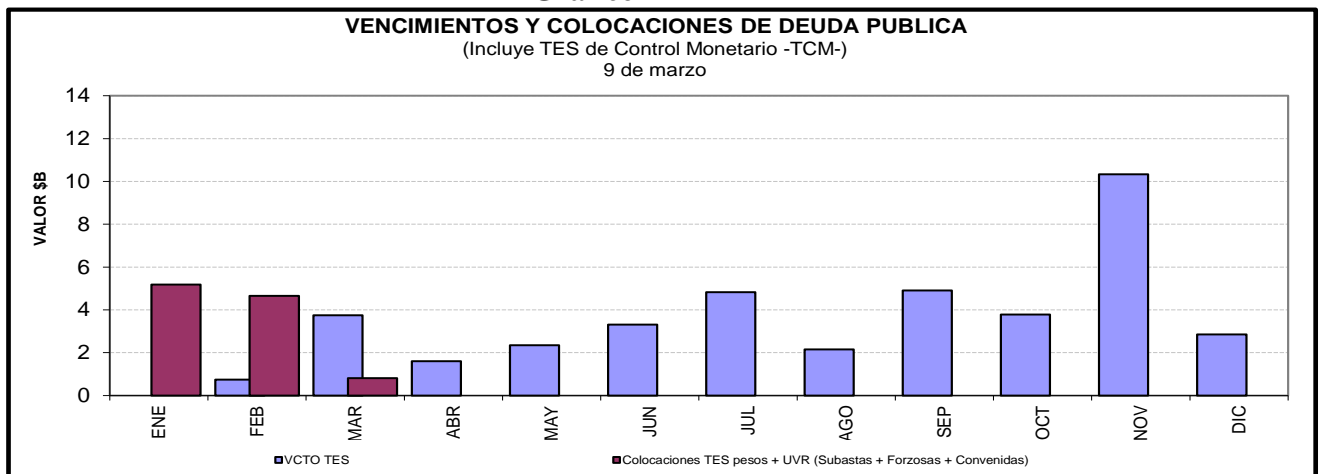

Cuadro 4

Saldos de deuda pública y Tenedores

		Vencimiento				TOTAL		
		Vence 2018		Vence después				
Denominación	Plazo	Saldo en Circulación (\$mm)	Participación	Saldo en Circulación (\$mm)	Participación	Saldo en Circulación (\$mm)	Participación	
PESOS	<365 Días	\$ 24'001.0	9.01%	.	.	\$ 24'001.0	9.01%	
	1	.	.	\$ 13'849.6	5.20%	\$ 13'849.6	5.20%	
	2	.	.	\$ 19'499.8	7.32%	\$ 19'499.8	7.32%	
	4	.	.	\$ 28'595.9	10.73%	\$ 28'595.9	10.73%	
	6	.	.	\$ 26'890.0	10.09%	\$ 26'890.0	10.09%	
	7	.	.	\$ 2'988.5	1.12%	\$ 2'988.5	1.12%	
	8	.	.	\$ 28'779.0	10.80%	\$ 28'779.0	10.80%	
	10	.	.	\$ 14'234.7	5.34%	\$ 14'234.7	5.34%	
	12	.	.	\$ 17'294.6	6.49%	\$ 17'294.6	6.49%	
	14	.	.	\$ 10'095.9	3.79%	\$ 10'095.9	3.79%	
Total		\$ 24'001.0	9.01%	\$ 162'227.9	60.87%	\$ 186'228.9	69.88%	
UVR	1	.	.	\$ 10'364.7	3.89%	\$ 10'364.7	3.89%	
	3	.	.	\$ 19'553.3	7.34%	\$ 19'553.3	7.34%	
	4	.	.	\$ 15'973.0	5.99%	\$ 15'973.0	5.99%	
	7	.	.	\$ 9'898.8	3.71%	\$ 9'898.8	3.71%	
	9	.	.	\$ 5'821.7	2.18%	\$ 5'821.7	2.18%	
	15	.	.	\$ 9'286.8	3.48%	\$ 9'286.8	3.48%	
	17	.	.	\$ 8'372.2	3.14%	\$ 8'372.2	3.14%	
	31	.	.	\$ 1'000.2	0.38%	\$ 1'000.2	0.38%	
	Total		.	.	\$ 80'270.6	30.12%	\$ 80'270.6	30.12%
	Total		\$ 24'001.0	9.01%	\$ 242'498.5	90.99%	\$ 266'499.5	100.00%

* Datos actualizados al 09 mar 2018

Fuente: Banco de la República

Cuadro 7

Montos Negociados Mercado Secundario TES

Miles de millones de pesos

	SEN					MEC				
	TF	DOL	IPC	UVR	Total	TF	DOL	IPC	UVR	Total
Promedio Diario										
Semana Actual	2,147.88	0.00	0.00	3.31	2,151.18	2,115.42	0.00	0.00	1.60	2,117.02
Semana Anterior	3,054.50	0.00	0.00	5.09	3,059.59	2,806.29	0.00	0.00	1.52	2,807.81
Diferencia	-906.63	0.00	0.00	-1.78	-908.40	-690.87	0.00	0.00	0.08	-690.79
Trimestre Anterior	903.13	0.00	0.00	1.38	904.50	1,367.93	0.00	0.00	0.28	1,368.21
Diferencia	1,244.75	0.00	0.00	1.93	1,246.68	747.50	0.00	0.00	1.31	748.81

Fuente: BVC

Gráfico 2

Curvas Spot de TES en UVR*
02 mar 2018 y 09 mar 2018

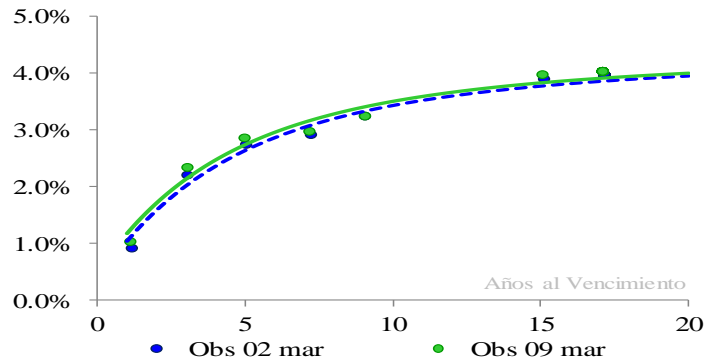

Cambios Promedio en la Curva por Tramos

Tramo Corto 0-2 Años	Tramo Medio 2-5 Años	Tramo Largo 5-15 Años
13	11	7

* Cifras en puntos básicos

Nivel	Pendiente
10	-7

* Los factores de riesgo reflejan el cambio en la curva spot mediante tres factores: nivel, pendiente y curvatura.

Fuente: SEN y MEC. **Cálculos:** Desarrollo de Mercados

* Las curvas se calcularon mediante la metodología de Nelson & Siegel

Cuadro 8

Expectativas de inflación

Plazo	Inflación Anual /1	DTF /1	TES TF - TES UVR /2				
			Semana Actual 09-mar	Semana Anterior 02-mar	Diferencia pbs.	Trimestre Anterior 28-dic	Diferencia pbs.
3 Meses	4,01%	5,22%	3,84%	3,93%	-9,05	4,64%	-79,56
6 Meses	3,92%	5,13%	3,74%	3,85%	-11,59	4,47%	-73,72
9 Meses	3,87%	5,02%	3,64%	3,78%	-13,66	4,33%	-68,56
12 Meses	3,83%	4,95%	3,57%	3,72%	-15,34	4,21%	-64,02

/1 Según encuesta trimestral de expectativas de Enero del 2018

/2 Diferencia en Curva Spot

Cuadro 9

Bonos República de Colombia

BONOS EN DOLARES	mar-19	feb-20	jul-21	mar-23	feb-24	may-24	abr-27	sep-37	ene-41	feb-44	sep-45
Spread Actual	83	70	73	94	111	117	189	121	130	210	201
Spread Semana Anterior	74	77	80	101	119	125	197	127	136	217	207
Diferencia Semana Anterior	9	-7	-7	-7	-8	-8	-8	-6	-6	-7	-6
Precio Actual	104	117	104	96	101	123	100	103	98	128	114
Precio Semana Anterior	105	117	104	95	101	123	99	103	98	127	114
Diferencia Semana Anterior	-18	-6	10	21	32	29	83	26	26	58	59
Rendimiento Actual	2,9	3,0	3,2	3,6	3,8	3,9	5,0	4,0	4,2	5,1	5,1
Rendimiento Semana Anterior	2,8	3,0	3,2	3,6	3,9	4,0	5,1	4,1	4,2	5,2	5,1
Diferencia Semana Anterior	8,98	-4,99	-3,77	-4,33	-6,03	-5,75	-5,67	-3,86	-3,44	-4,14	-4,09

Spread en p.b.

ANEXO 7: MERCADO DE RENTA VARIABLE**Cuadro 1**

Comportamiento de la Bolsa de Valores de Colombia					
	Volumen Transado*	COL20	Variación (%)	COLCAP	Variación (%)
26-feb	105,917	1.232,21	2,75%	1.524,90	3,15%
27-feb	179,771	1.223,55	2,03%	1.516,53	2,58%
28-feb	221,852	1.199,23	0,00%	1.478,33	0,00%
01-mar	162,614	1.185,32	-1,16%	1.466,28	-0,82%
02-mar	86,961	1.174,82	-2,04%	1.456,38	-1,48%

* Millones de pesos

Fuente: BVC

ANEXO 8: MERCADOS INTERNACIONALES

Gráfico 1

INDICE VIX (Promedio móvil 5 días)

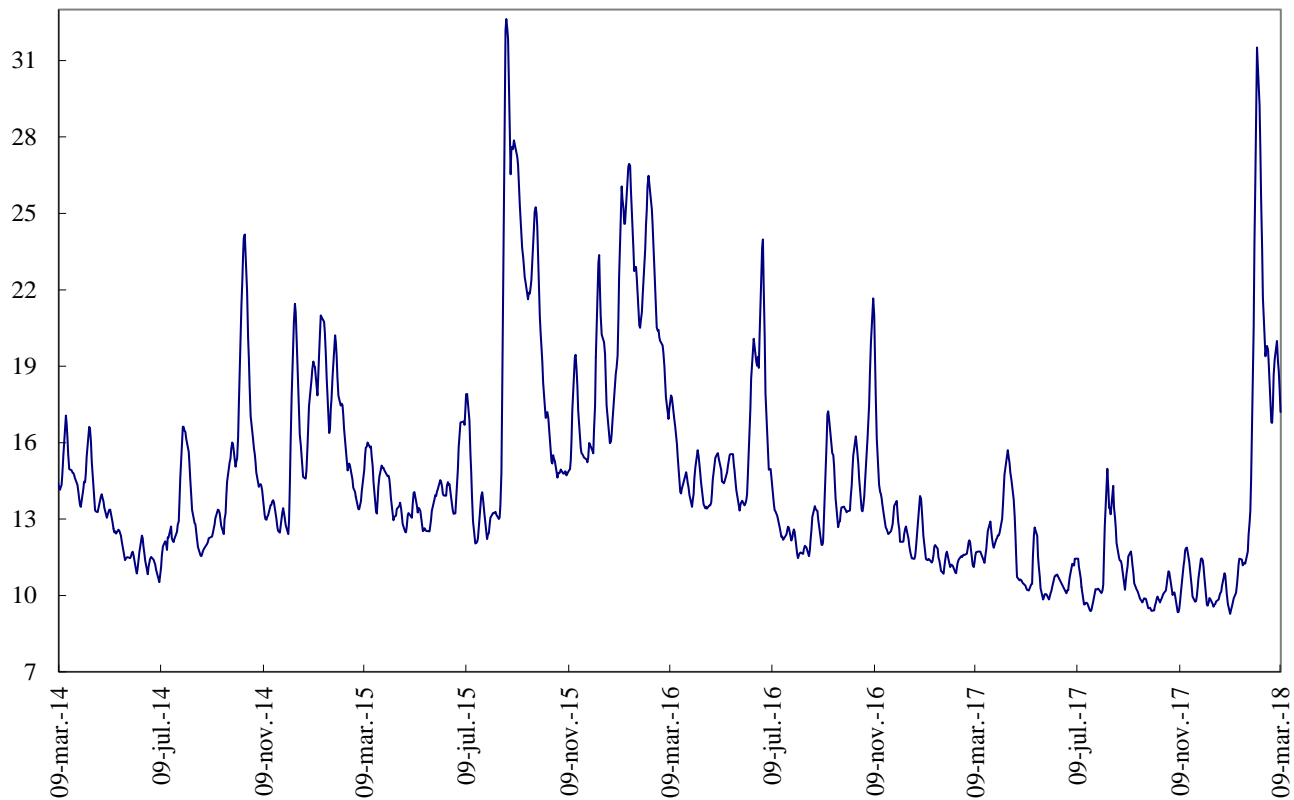

Fuente: Bloomberg

ANEXO 9: FLUJOS CAMBIARIOS

Gráfico 1. Flujo de Divisas de la Balanza Comercial
Flujos Mensuales (Millones de Dólares)

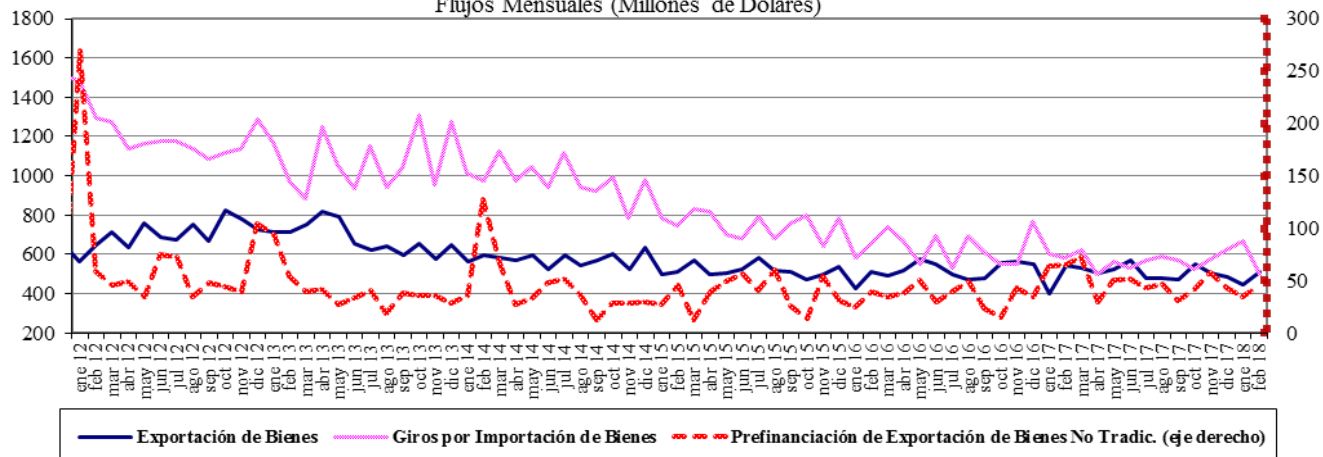

Fuente : Balanza Cambiaria - Banco de la República

Gráfico 2. Giros financieros netos
Flujos Mensuales (Millones de Dólares)

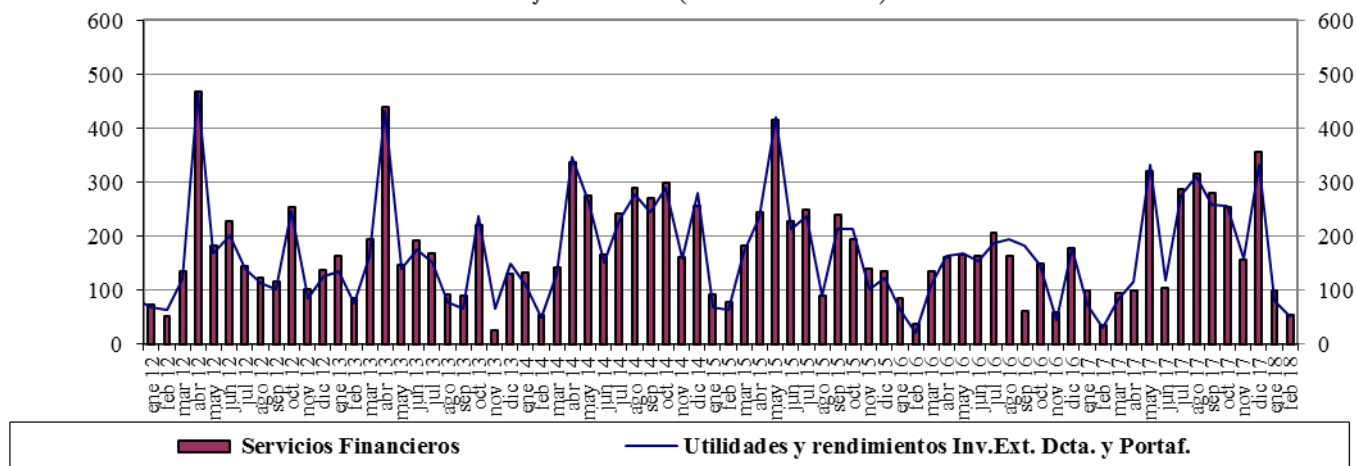

Fuente : Balanza Cambiaria - Banco de la República

Gráfico 3. Ingresos Netos por Transferencias, Donaciones y Remesas de Trabajadores
Flujos Mensuales (Millones de Dólares)

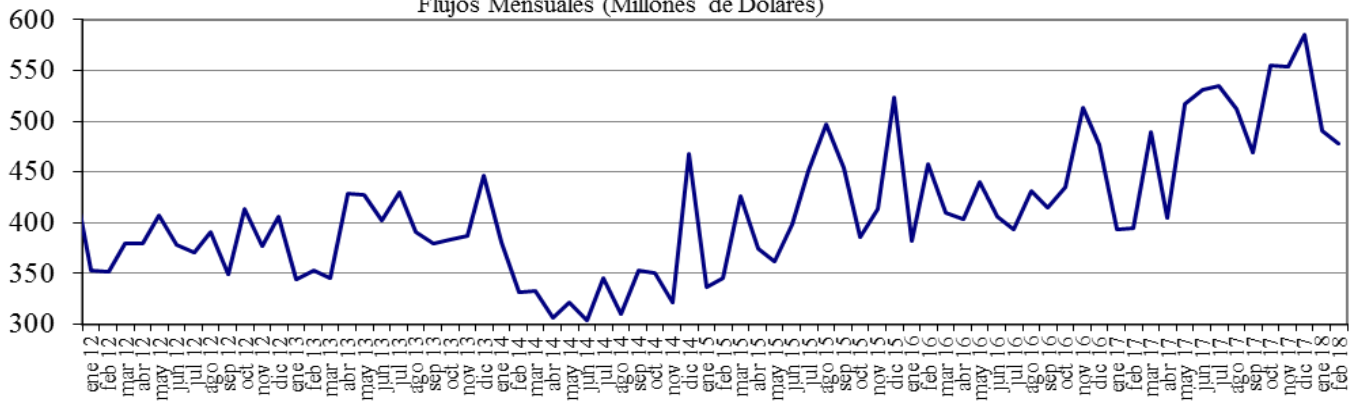

Fuente : Balanza Cambiaria - Banco de la República

Gráfico 4. Endeudamiento Neto del Sector Privado
Flujos Mensuales (Millones de Dólares)

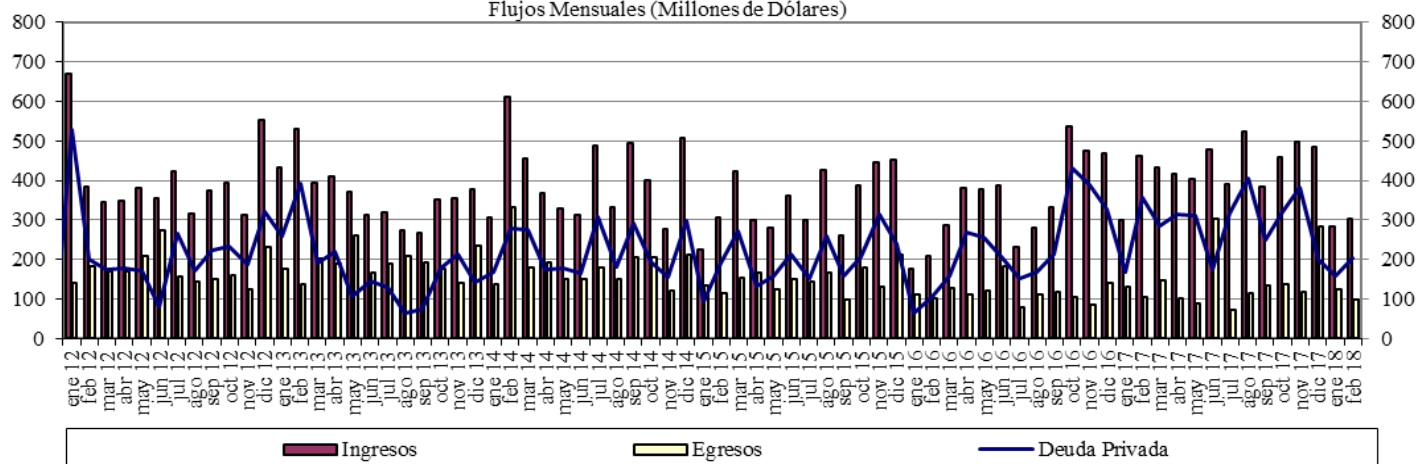

Fuente : Balanza Cambiaria - Banco de la República

Gráfico 5. Giro de Divisas por Pago de Deuda Privada
Flujos Mensuales (Millones de Dólares)

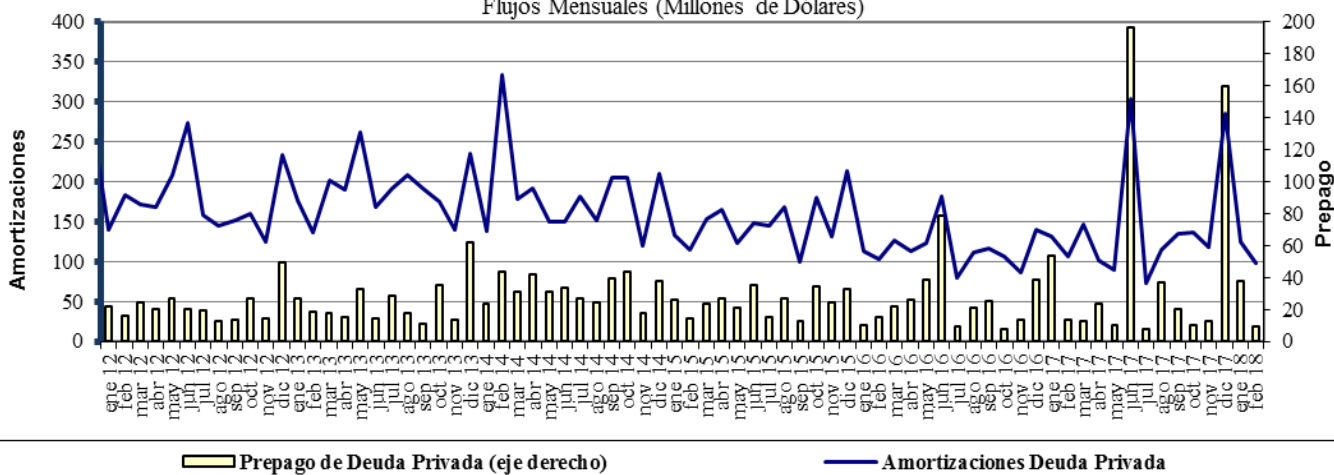

Fuente : Balanza Cambiaria - Banco de la República

ANEXO 10: FUENTES DE LA BASE MONETARIA E INTERVENCIÓN EN EL MERCADO CAMBIARIO

Cuadro 1

Fuentes de la Base Monetaria

Miles de millones de pesos

Variación Anual ^{1/}

Concepto	dic-16	ene-17	feb-17	mar-17	abr-17	may-17	jun-17	jul-17	ago-17	sep-17	oct-17	nov-17	dic-17	ene-18
I. Gobierno	-5.622	-3.186	-1.948	5.610	8.035	10.714	3.572	-381	-1.319	-2.385	-6.416	-2.517	1.446	-2.390
Traslado utilidades en pesos	0	0	0	407	407	407	407	407	407	407	407	407	407	407
Depósitos en el Banco de la República	-10.556	-8.121	-6.882	268	2.693	5.373	-1.770	-788	-1.726	-2.793	-6.824	-2.925	1.039	-2.797
Depósitos remunerados de control monetario	4.935	4.935	4.935	4.935	4.935	4.935	4.935	0	0	0	0	0	0	0
II. TES Regulación	7.364	5.323	1.700	-2.089	-5.554	-7.428	-3.665	-502	-510	2.563	2.551	2.551	2.821	2.821
Compras definitivas	15.033	12.992	9.369	5.858	2.398	648	900	900	900	3.899	3.899	3.899	3.899	3.899
Ventas definitivas	0	0	0	0	0	0	0	0	0	0	0	0	0	0
Vencimiento	-7.669	-7.669	-7.669	-7.948	-7.952	-8.076	-4.565	-1.402	-1.410	-1.336	-1.348	-1.348	-1.078	-1.078
III. OPERACIONES DE LIQUIDEZ BR	-825	-4.991	-1.448	-4.902	-4.835	-5.396	-738	461	2.436	-253	1.795	1.457	-1.835	4.438
Expansión ^{2/}	-1.094	-5.285	-1.118	-4.830	-4.862	-5.460	-856	324	2.424	-226	1.805	2.073	-1.640	3.793
Contracción	269	294	-330	-72	27	64	118	136	13	-28	-10	-616	-195	645
IV. Divisas ^{3/}	-781	-781	-781	-781	-781	0	0	0	0	0	0	0	0	0
Opciones put para control de volatilidad	0	0	0	0	0	0	0	0	0	0	0	0	0	0
Opciones call para desacumulación de reservas	-781	-781	-781	-781	-781	0	0	0	0	0	0	0	0	0
Opciones para acumulación de reservas	0	0	0	0	0	0	0	0	0	0	0	0	0	0
Subasta de compra directa	0	0	0	0	0	0	0	0	0	0	0	0	0	0
Subasta de venta directa	0	0	0	0	0	0	0	0	0	0	0	0	0	0
Intervención discrecional	0	0	0	0	0	0	0	0	0	0	0	0	0	0
Venta de divisas al Gobierno	0	0	0	0	0	0	0	0	0	0	0	0	0	0
V. Otros ^{4/}	1.943	2.041	2.124	2.242	2.165	2.168	2.528	2.031	2.006	1.894	1.826	1.860	1.778	1.774
Variación total de la Base	2.079	-1.595	-352	80	-970	59	1.697	1.610	2.613	1.819	-244	3.351	4.211	6.643
Saldo Base Monetaria	84.598	78.086	78.233	80.159	77.101	77.961	78.098	78.292	79.157	79.364	77.626	81.209	88.809	84.730

1/ Estas cifras corresponden al cierre del mes calendario

2/ Incluye repos a un día, *overnight* y a mediano plazo.

3/ No se incluyen las operaciones con organismos internacionales.

4/ Dentro del rubro "Otros" se incluye el efecto monetario del PyG del BR.

Fuente: Banco de la República

Cuadro 2
Operaciones de Compra - Venta de Divisas del Banco de la República
(Millones de Dólares)

Concepto	2015					2016					2017					2018
	TRIM I.	TRIM II.	TRIM III.	TRIM IV.	Acumulado Ene - Dic	TRIM I.	TRIM II.	TRIM III.	TRIM IV.	Acumulado Ene - Dic	TRIM I.	TRIM II.	TRIM III.	TRIM IV.	Acumulado Ene - Dic	Ene
Compras	0.0	0.0	0.0	0.0	0.0	0.0	0.0	0.0	0.0	0.0	0.0	0.0	0.0	0.0	0.0	0.0
Opciones Put	0.0	0.0	0.0	0.0	0.0	0.0	0.0	0.0	0.0	0.0	0.0	0.0	0.0	0.0	0.0	0.0
Para Acumulación Reservas Internacionales	0.0	0.0	0.0	0.0	0.0	0.0	0.0	0.0	0.0	0.0	0.0	0.0	0.0	0.0	0.0	0.0
Para Control de Volatilidad	0.0	0.0	0.0	0.0	0.0	0.0	0.0	0.0	0.0	0.0	0.0	0.0	0.0	0.0	0.0	0.0
Subastas de Compra Directa	0.0	0.0	0.0	0.0	0.0	0.0	0.0	0.0	0.0	0.0	0.0	0.0	0.0	0.0	0.0	0.0
Intervención Discrecional	0.0	0.0	0.0	0.0	0.0	0.0	0.0	0.0	0.0	0.0	0.0	0.0	0.0	0.0	0.0	0.0
Ventas	0.0	0.0	0.0	0.0	0.0	0.0	255.6	0.0	0.0	255.6	0.0	0.0	0.0	0.0	0.0	0.0
Opciones Call	0.0	0.0	0.0	0.0	0.0	0.0	255.6	0.0	0.0	255.6	0.0	0.0	0.0	0.0	0.0	0.0
Para Desacumulación Reservas Internacionales	0.0	0.0	0.0	0.0	0.0	0.0	0.0	0.0	0.0	255.6	0.0	0.0	0.0	0.0	0.0	0.0
Para el Control de la Volatilidad	0.0	0.0	0.0	0.0	0.0	0.0	0.0	0.0	0.0	0.0	0.0	0.0	0.0	0.0	0.0	0.0
Gobierno Nacional	0.0	0.0	0.0	0.0	0.0	0.0	0.0	0.0	0.0	0.0	0.0	0.0	0.0	0.0	0.0	0.0
Compras Netas	0.0	0.0	0.0	0.0	0.0	0.0	-255.6	0.0	0.0	-255.6	0.0	0.0	0.0	0.0	0.0	0.0

Fuente: Banco de la República

ANEXO 11: COMPOSICIÓN DE LAS RESERVAS INTERNACIONALES

Cuadro 1. COMPOSICION DE LAS RESERVAS INTERNACIONALES *
2017-2018

Descripción	(Millones de US\$)							
	29-dic-17		31-ene-18		23-feb-18		Variación	
	Valor	Part. % en las Reservas Brutas	Valor	Part. % en las Reservas Brutas	Valor	Part. % en las Reservas Brutas	Mensual corrido	Año corrido
1. RESERVAS BRUTAS	47,637	100.00%	47,791	100.00%	47,562	100.00%	-229	-75
Efectivo en caja	2	0.00%	2	0.00%	2	0.00%	0	0
Depósitos a la orden	191	0.40%	192	0.40%	191	0.40%	-1	-1
Inversiones	43,739	91.82%	43,343	90.69%	45,012	94.64%	1,669	1,273
-Portafolio directo	32,693	68.63%	31,223	65.33%	32,916	69.21%	1,693	223
-Portafolio en administración	11,046	23.19%	12,120	25.36%	12,096	25.43%	-24	1,050
Valores por cobrar venta de inversiones	1,502	3.15%	1,947	4.07%	17	0.03%	-1,930	-1,485
Oro	432	0.91%	507	1.06%	549	1.15%	42	117
-En caja	0	0.00%	0	0.00%	0	0.00%		
-En custodia	432	0.91%	507	1.06%	549	1.15%	42	117
Fondo Monetario Internacional	1,253	2.63%	1,282	2.68%	1,275	2.68%	-8	22
-DEGs	959	2.01%	982	2.06%	976	2.05%	-6	17
-Posición de reserva	294	0.62%	300	0.63%	299	0.63%	-1	5
Fondo Latinoamericano de Reservas	518	1.09%	518	1.08%	518	1.09%	0	0
-Aportes	498	1.05%	498	1.04%	498	1.05%	0	0
-Pesos Andinos	20	0.04%	20	0.04%	20	0.04%	0	0
Convenios Internacionales	0	0.00%	0	0.00%	0	0.00%	0	0
2. PASIVOS DE CORTO PLAZO (a)	8	0.02%	7	0.01%	4	0.01%	-3	-4
Convenios internacionales	0	0.00%	0	0.00%	0	0.00%	0	0
Bancos del Exterior	0	0.00%	0	0.00%	0	0.00%	0	0
Fondo Latinoamericano de Reservas FLAR	0	0.00%	0	0.00%	0	0.00%	0	0
Valores por pagar compra inversiones	0	0.00%	0	0.00%	0	0.00%	0	0
Dptos. Por Invs. Ext. De Portafolio Dcto. 4814 de 2007.	0	0.00%	0	0.00%	0	0.00%	0	0
Intereses causados de los pasivos	8	0.02%	7	0.01%	4	0.01%	-3	-4
3. RESERVAS NETAS (1 menos 2)	47,629	99.98%	47,784	99.99%	47,558	99.99%	-226	-71

* Reservas Internacionales a precios de mercado. Incluye causaciones y valuaciones.

Fuente: Banco de la República