

Semana 10

INFORME DE MERCADOS FINANCIEROS

7 de Marzo de 2018

Este es un documento de trabajo informativo. Su contenido no compromete al Banco de la República ni a su Junta Directiva.

Únicamente incluye las operaciones de los establecimientos de crédito en Colombia para agregados monetarios y crediticios. Por tanto no se tienen en cuenta las operaciones de sus sucursales en el exterior.

1. Comportamiento de las tasas de interés

a. Tasas de interés de los mercados monetarios, de crédito y de deuda pública

Tasas (e.a) 1/	Fecha 2-mar-18	Monto semanal MM de pesos	Monto promedio de captaciones semanales		Variación (pb)					
			año 2017	Corrido 2018	1 semana	1mes	13 semanas	año corrido	año completo	
Intervención BR	4,50	n.a	n.a	n.a	0	0	-25	-25	-275	
IBR Overnight	4,51	n.a	n.a	n.a	0	-1	-25	-18	-274	
IBR 1 mes (Tasa fija de OIS)	4,49	n.a	n.a	n.a	0	-2	-21	-25	-272	
IBR 3 meses (Tasa fija de OIS)	4,41	n.a	n.a	n.a	-1	-5	-13	-24	-259	
IBR 6 meses (Tasa fija de OIS)	4,39	n.a	n.a	n.a	0	-2	0	-4	-234	
Pasivas										
TIB	4,50	4.120	3.772	3.813	0	-6	-25	-22	-273	
DTF 2/	5,10	1.404	893	941	0	0	-21	-19	-173	
Captación < 90 días 3/	3,06	105	77	72	90	55	60	-21	44	
Captación a 90 días 3/	5,10	1.363	910	949	3	-4	-27	-14	-165	
Captación 91-179 días 3/	5,22	678	450	530	15	-10	-37	-14	-194	
Captación a 180 días 3/	5,35	564	503	541	4	-1	-31	-19	-155	
Captación a 181-360 días 3/	5,67	1.116	817	1.019	3	-13	-34	-21	-183	
Captación > 360 días 3/	5,96	623	820	779	-13	-10	-41	-26	-181	
Total captación de CDT	5,37	4.449	3.577	3.890	-4	-15	-43	-8	-186	
Monto promedio de desembolsos semanales										
	23-feb-18	Monto semanal	año 2017	Corrido 2018	1 semana	1mes	13 semanas	año corrido	año completo	
Activas										
Comercial 4/	9,57	2.639	2.872	2.719	27	-4	-29	-8	-318	
Tesorería	7,28	133	94	91	-98	-155	-166	-29	-461	
Preferencial	7,85	1.277	1.414	1.422	-11	-28	-69	-87	-360	
Ordinario	11,60	1.229	1.364	1.207	81	17	15	38	-223	
Consumo 5/	18,55	1.472	1.171	1.034	-29	-54	-18	13	-116	
Consumo sin libranza	20,75	726	649	589	-20	-55	-37	74	-165	
Consumo a través de libranza	16,41	746	521	445	32	14	28	35	3	
Tarjeta de crédito 6/	29,57	610	614	616	-16	15	42	46	-199	
Vivienda 7/	10,80	199	240	178	0	2	-8	-4	-178	
Microcrédito	36,55	128	112	106	-25	-64	-51	32	-97	
Activa Ponderada 8/	12,93	-	-	-	143	51	28	143	-197	
Comercial BR 9/	9,66	-	-	-	33	4	-23	-5	-311	
Pasivas										
Pasiva Ponderada	4,28	n.a	n.a	n.a	-104	-94	-116	59	-135	
Ahorro 10/	2,52	n.a	n.a	n.a	-1	-9	-24	0	-137	
Deuda Pública 11/										
	2-mar-18	Monto semanal	año 2017	Corrido 2018	1 semana	1mes	13 semanas	año corrido	año completo	
1 año (TES Nov 2018)	4,47	3.047	1.911	1.259	-8	-20	2	-4	-164	
2 años (TES Sep 2019)	4,84	1.043	2.181	1.491	4	-6	4	6	-149	
3 años (TES Jul 2020)	5,37	3.281	6.813	3.221	11	11	16	19	-104	
7 años (TES Jul 2024)	6,33	4.791	4.774	4.076	18	26	27	23	-47	
13 años (TES Sep 2030)	7,01	157	408	205	17	34	33	31	-18	
15 años (TES Jun 2032)	7,21	3.569	1.209	2.130	18	23	38	34	-27	

Fuente: Banco de la República y Bloomberg. Cálculos con información de los formatos 088 y 441 de la Superintendencia Financiera de Colombia

1/ La tasa de intervención corresponde a la tasa diaria mientras que las demás corresponden al promedio semanal.

2/ El cálculo de la DTF se hace sobre las captaciones a 90 días de los Bancos, Corporaciones Financieras y Compañías de Financiamiento Comercial. La DTF que se presenta corresponde a la calculada en la respectiva fecha con información del

viernes anterior hasta el jueves de misma semana y tiene vigencia para la siguiente semana.

3/ Las tasas de captación corresponden a la información de CDT por plazos. Incluye la información para el total de sistema financiero.

4/ Promedio ponderado por monto de las tasa de crédito ordinarios, preferenciales y de tesorería.

5/ No incluye tarjetas de crédito.

6/ Calculada sin tener en cuenta consumos a 1 mes y avances en efectivo.

7/ Corresponde al promedio ponderado de los créditos desembolsados para adquisición de vivienda en pesos y en UVR. Antes de realizar el promedio ponderado a la tasa de los créditos en UVR se le suma la variación anual promedio de la UVR de la respectiva semana. No incluye vivienda VIS

8/ Calculado como el promedio ponderado por monto de las tasas de crédito de consumo, preferencial, ordinario y tesorería. Debido a la alta rotación del crédito de tesorería,

su ponderación se estableció como la quinta parte de su desembolso semanal.

9/ Promedio ponderado por monto de las tasa de crédito ordinarios, preferenciales y un quinto del desembolso de tesorería.

10/ Incluye el rendimiento de los depósitos de ahorro ordinarios activos y las cuentas AFC.

11/ TES tasa fija en pesos, Las tasas corresponden al promedio ponderado por monto de las negociaciones SEN y MEC.

b. Tasas de intervención del BR, Interbancaria, DTF (Semana Cálculo) e IBR

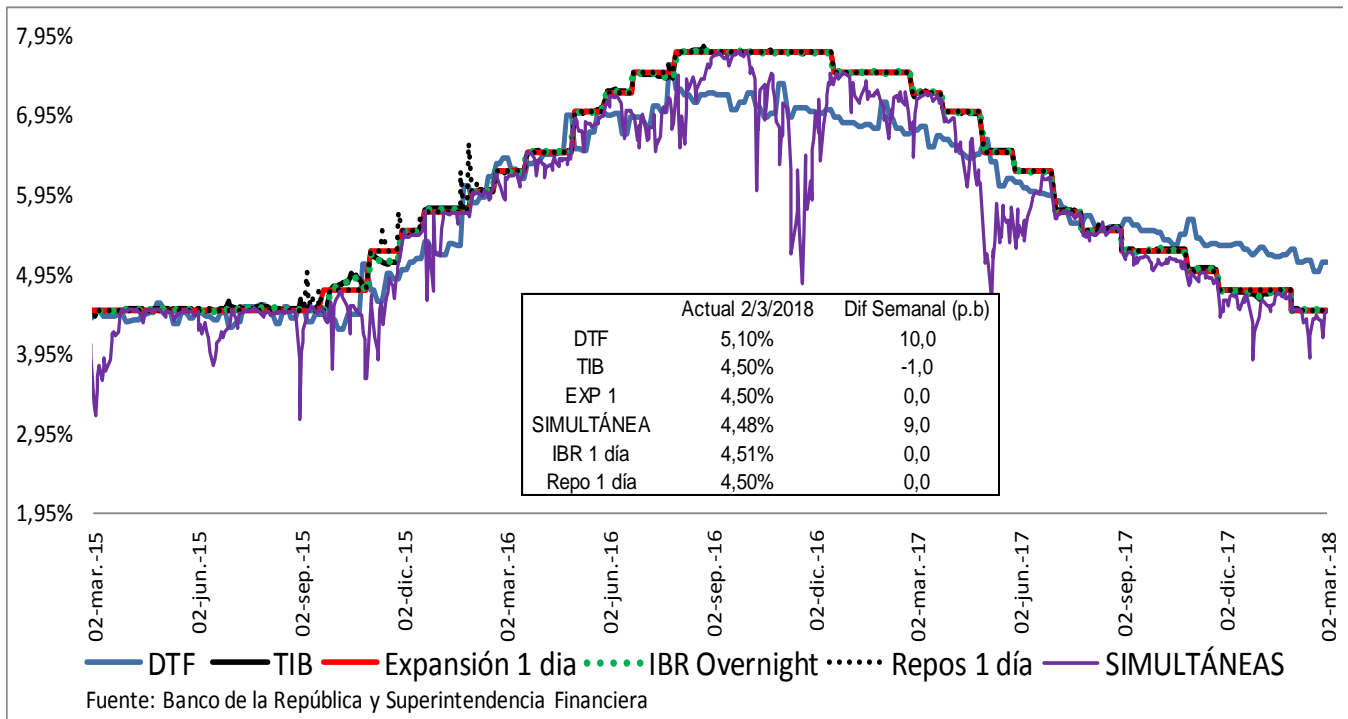

Fuente: Banco de la República y Superintendencia Financiera

c. Tasas de interés activas por tipo de préstamo Nominales

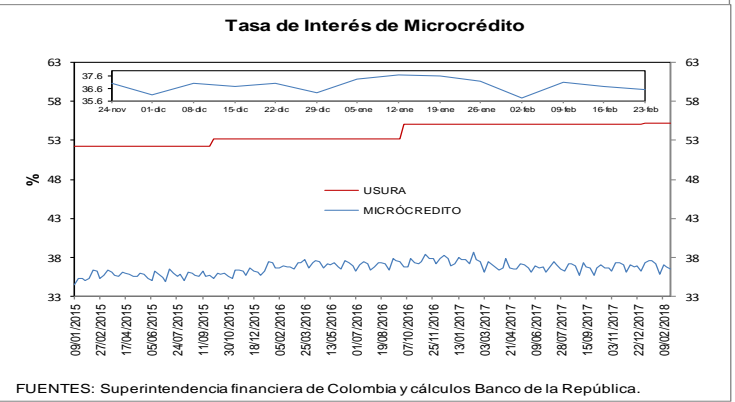
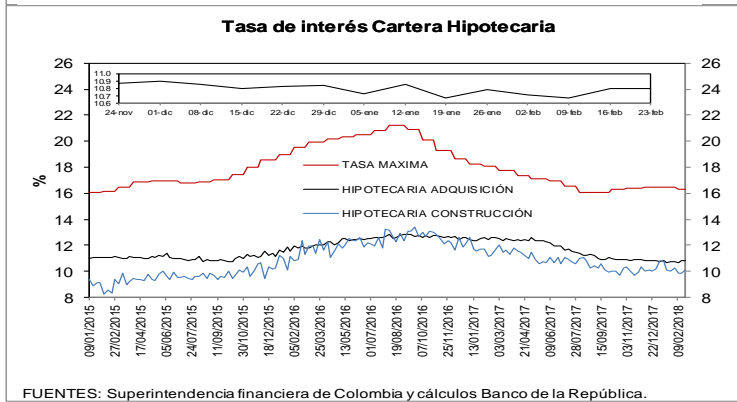
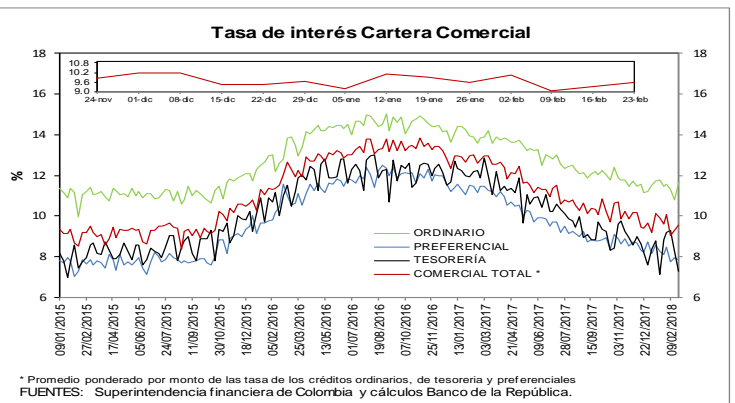
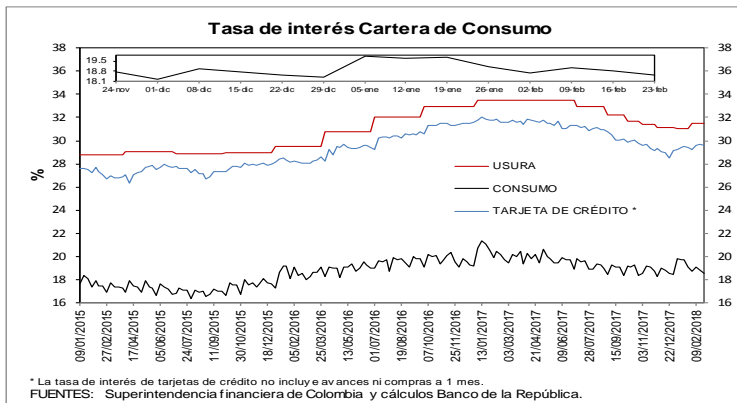

d. Tasas de interés reales

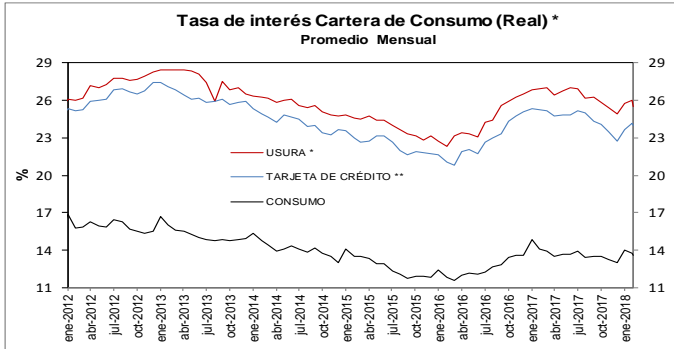

* La tasa de usura de la primera semana de 2007 corresponde a la definida por la Superintendencia Financiera de Colombia para los días 1 a 4 de enero, Resolución 2441. * IPC sin alimentos
** La tasa de interés de tarjetas de crédito no incluye avances ni compras a 1 mes.

Fuentes: Banco de la República y Formato 088 de la Superintendencia Financiera de Colombia.

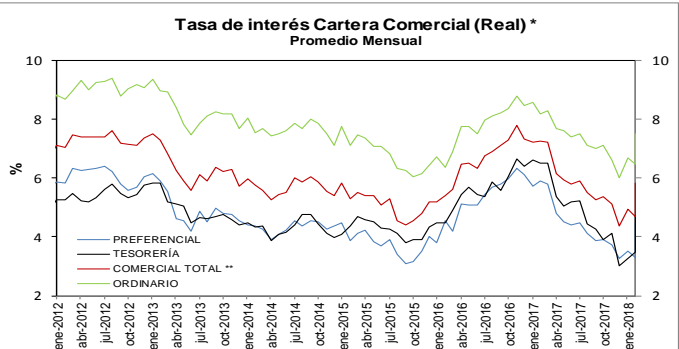

* IPC sin alimentos
** Promedio ponderado por monto de las tasa de los créditos ordinarios, de tesorería y preferenciales.

Fuentes: Banco de la República y Formato 088 de la Superintendencia Financiera de Colombia.

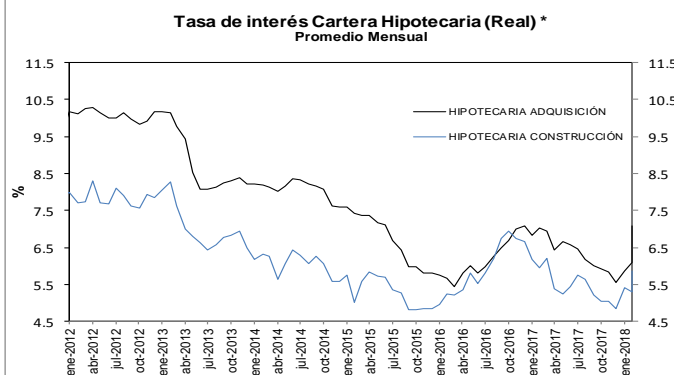

* IPC sin alimentos

Fuentes: Banco de la República y Formato 088 de la Superintendencia Financiera de Colombia.

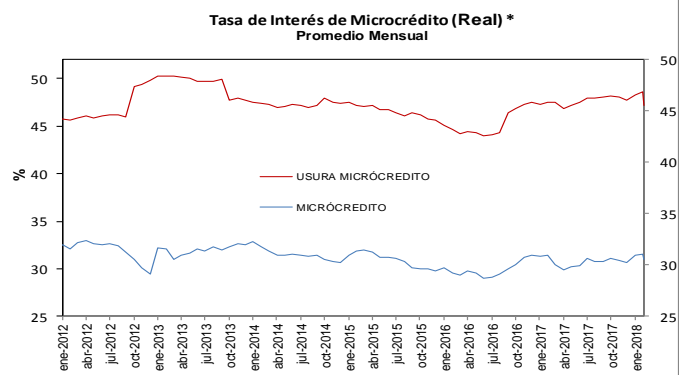

* IPC sin alimentos

Fuentes: Banco de la República y Formato 088 de la Superintendencia Financiera de Colombia.

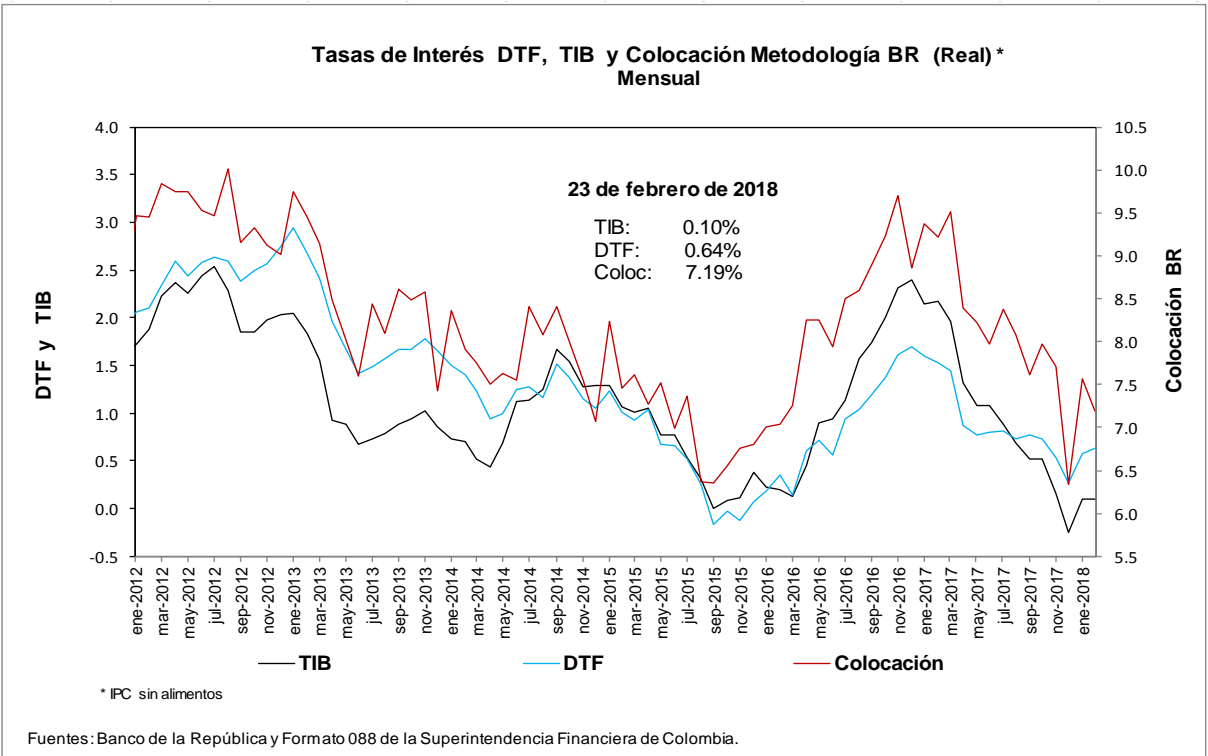

* IPC sin alimentos

Fuentes: Banco de la República y Formato 088 de la Superintendencia Financiera de Colombia.

e. Tasas de interés de intervención del BR, tasa de interés ponderada de captación del sistema financiero, DTF y tasa de colocación total del sistema financiero
Promedio móvil de orden 4

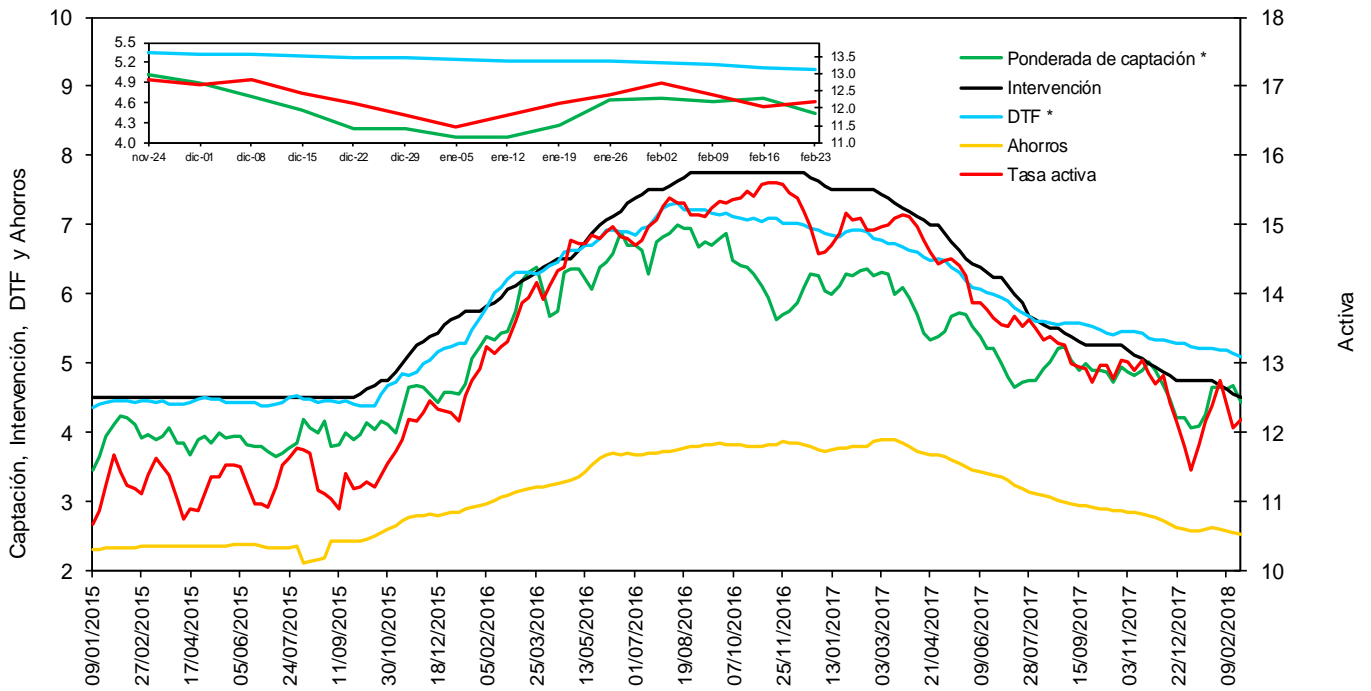

f. Tasas de interés de deuda pública

Tasas Cero Cupón de TES en Pesos y Tasa de Referencia del BR

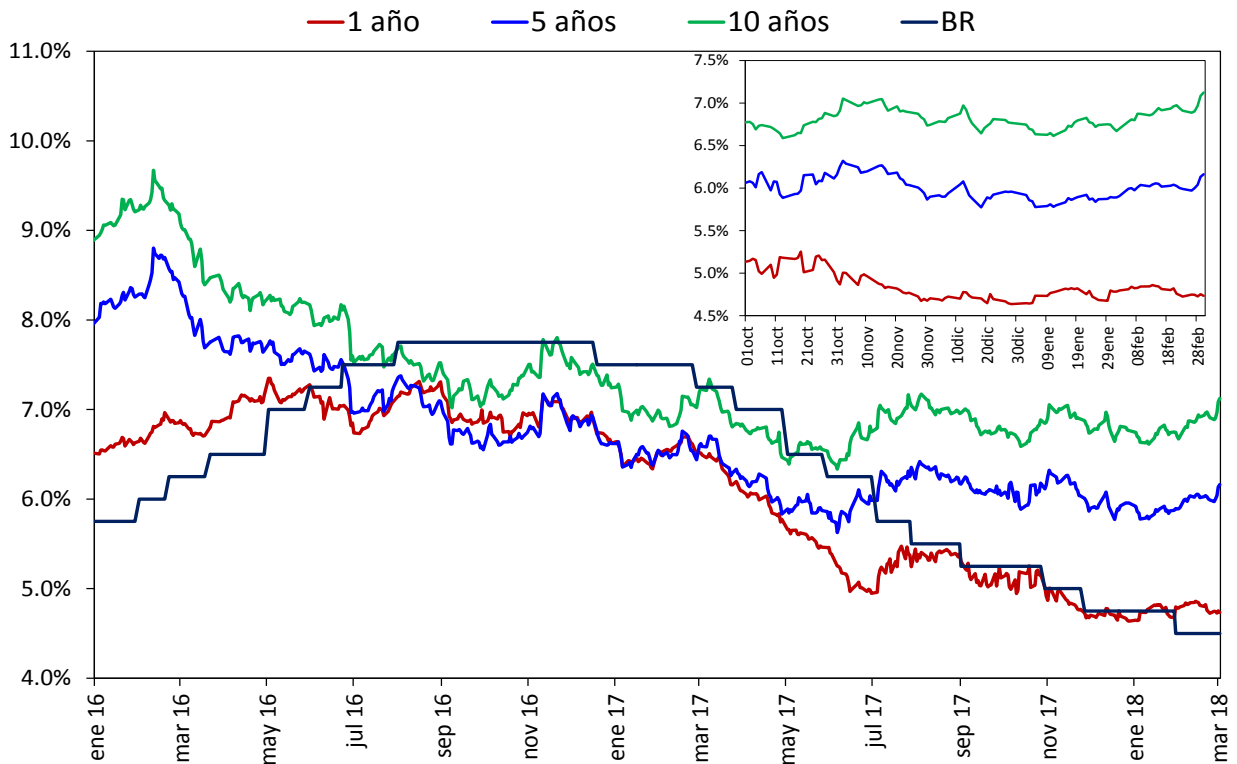

Fuente: SEN y MEC, cálculos DODM

2. Liquidez primaria y mercado monetario

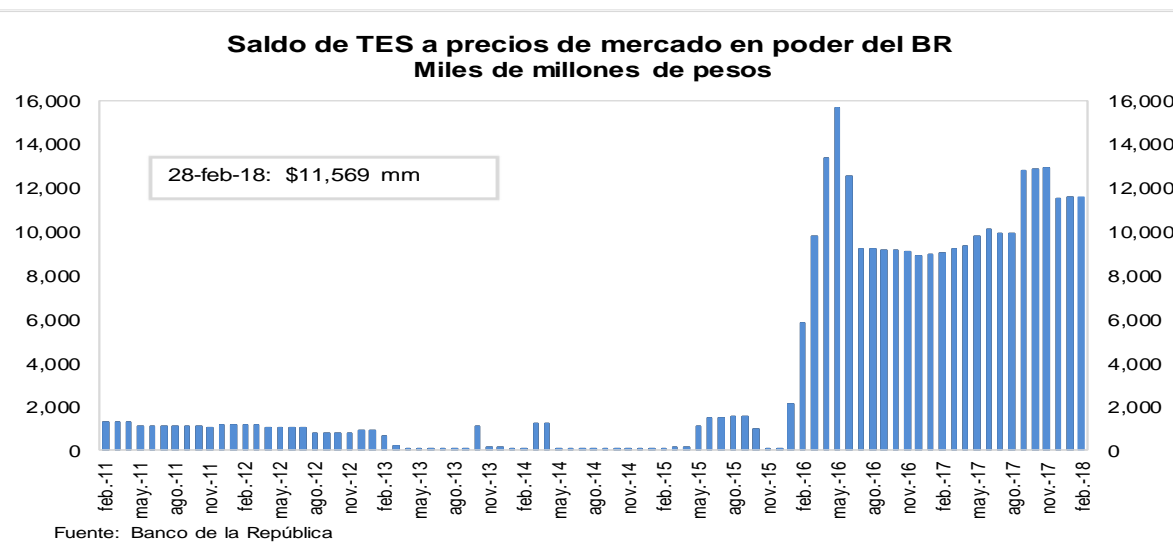
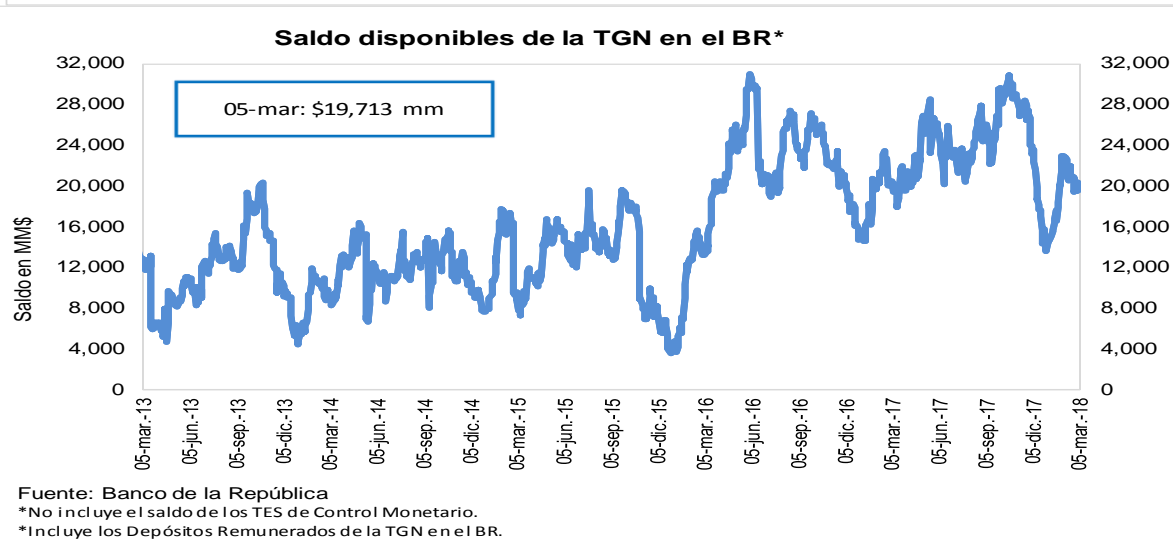
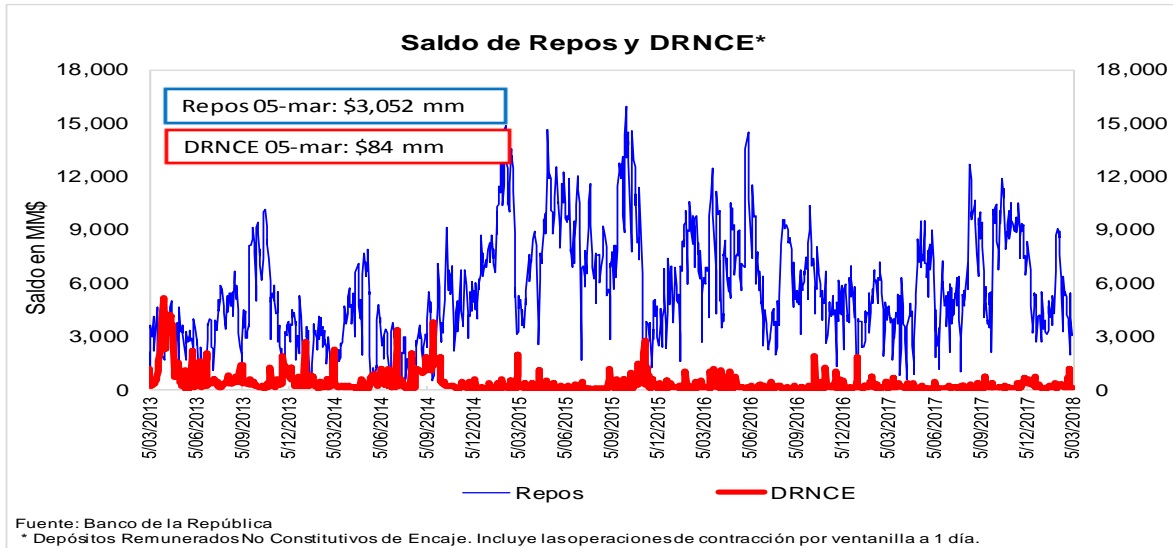

3. Pasivos del sistema financiero consolidado y mercado de depósito

a. M1, M3 Y PSE

OFERTA MONETARIA AMPLIADA ^{1/}
Miles de millones de pesos y porcentajes

Concepto	Saldo a febrero 23 2018	VARIACIONES									
		SEMANTAL		ULTIMAS 4 SEM		ULTIMAS 13 SEM		CORRIDO AÑO		ANUAL	
		ABS	%	ABS	%	ABS	%	ABS	%	ABS	%
OFERTA MONETARIA AMPLIADA- M3	472,319	3,161	0.7	3,788	0.8	10,970	2.4	-5,337	-1.1	26,387	5.9
1. Efectivo	52,846	-939	-1.7	-1,384	-2.6	1,760	3.4	-6,652	-11.2	3,995	8.2
2. Pasivos Sujetos a Encaje	419,473	4,100	1.0	5,172	1.2	9,210	2.2	1,315	0.3	22,392	5.6
Cuenta Corriente	50,174	2,321	4.9	2,957	6.3	1,866	3.9	1,133	2.3	2,517	5.3
Ahorros	164,931	2,020	1.2	2,149	1.3	4,817	3.0	-3,812	-2.3	6,679	4.2
CDT + Bonos	192,440	669	0.3	2,891	1.5	4,359	2.3	5,651	3.0	12,974	7.2
CDT menor a 18 meses	78,457	856	1.1	2,347	3.1	3,231	4.3	4,853	6.6	1,592	2.1
CDT mayor a 18 meses	87,487	-33	0.0	1,061	1.2	986	1.1	1,249	1.4	9,041	11.5
Bonos	26,496	-154	-0.6	-518	-1.9	142	0.5	-452	-1.7	2,341	9.7
Depósitos Fiduciarios (impuestos y otros conceptos)	7,362	-948	-11.4	-3,013	-29.0	-2,096	-22.2	737	11.1	545	8.0
Depósitos a la Vista	4,567	38	0.8	188	4.3	263	6.1	-2,395	-34.4	-323	-6.6
Repos con el Sector Real	0	-	-	-	-	-	-	-	-	-	-
ITEM DE MEMORANDO											
M1. Medios de pago	103,020	1,382	1.4	1,573	1.6	3,626	3.6	-5,518	-5.1	6,512	6.7
M1 + Ahorros	267,951	3,402	1.3	3,722	1.4	8,444	3.3	-9,331	-3.4	13,191	5.2
PSE sin depósitos fiduciarios	412,112	5,048	1.2	8,185	2.0	11,306	2.8	578	0.1	21,847	5.6
M3 sin fiduciarios	464,958	4,109	0.9	6,801	1.5	13,066	2.9	-6,074	-1.3	25,842	5.9
	Variaciones Anualizadas	Semanal		Últimas 4 sem.		Últimas 13 sem.					
	M3	41.8		11.0		9.9					
	Efectivo	-60.0		-28.5		14.5					
	PSE	66.7		17.5		9.3					
	M1	101.8		22.1		15.4					
	M1 + Ahorros	94.3		19.9		13.7					
	PSE sin depós. Fiduc.	89.8		29.8		11.8					
	M3 sin Fiduciarios	58.7		21.1		12.1					

1/ No incluye FDN. A partir de la semana del 9 de diciembre de 2016 se incluyen en toda la serie los bonos denominados en pesos emitidos en el exterior por Findeter en 2014.
Fuentes: Banco de la República y Formato 281 de la Superintendencia Financiera de Colombia.

c. M3, PSE Y M1 + AHORRO

Variaciones anuales (%) de datos semanales

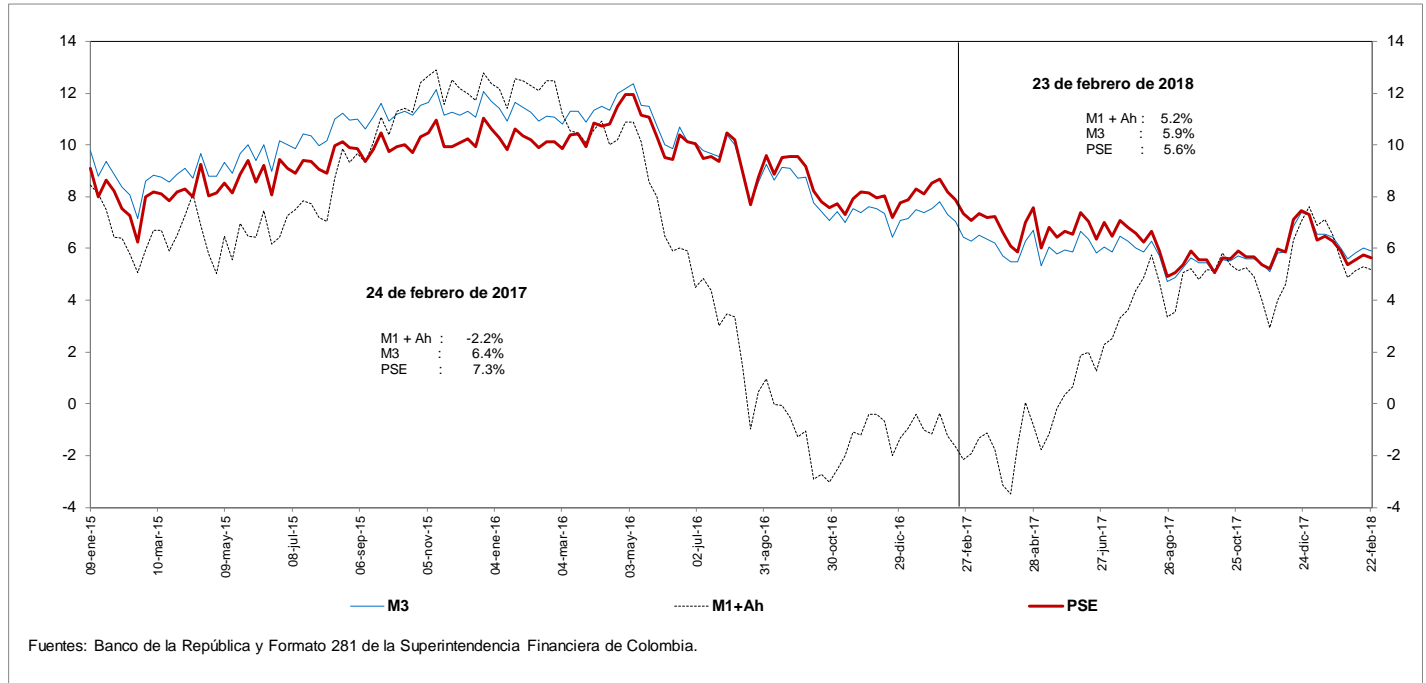

d. M3 Y PSE sin fiduciarios y M1 + AHORRO

Variaciones anuales (%) de datos semanales

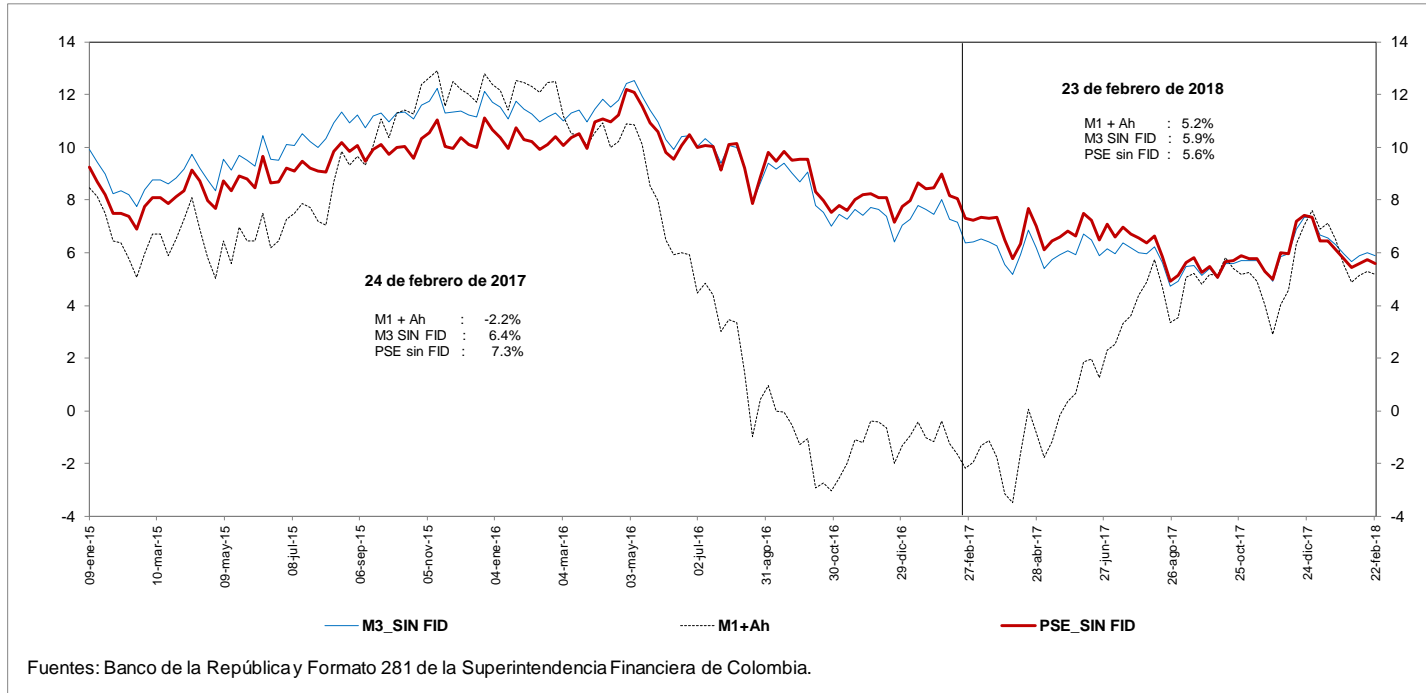

e. M3 Y PSE sin fiduciarios
Variaciones anualizadas últimas 13 semanas

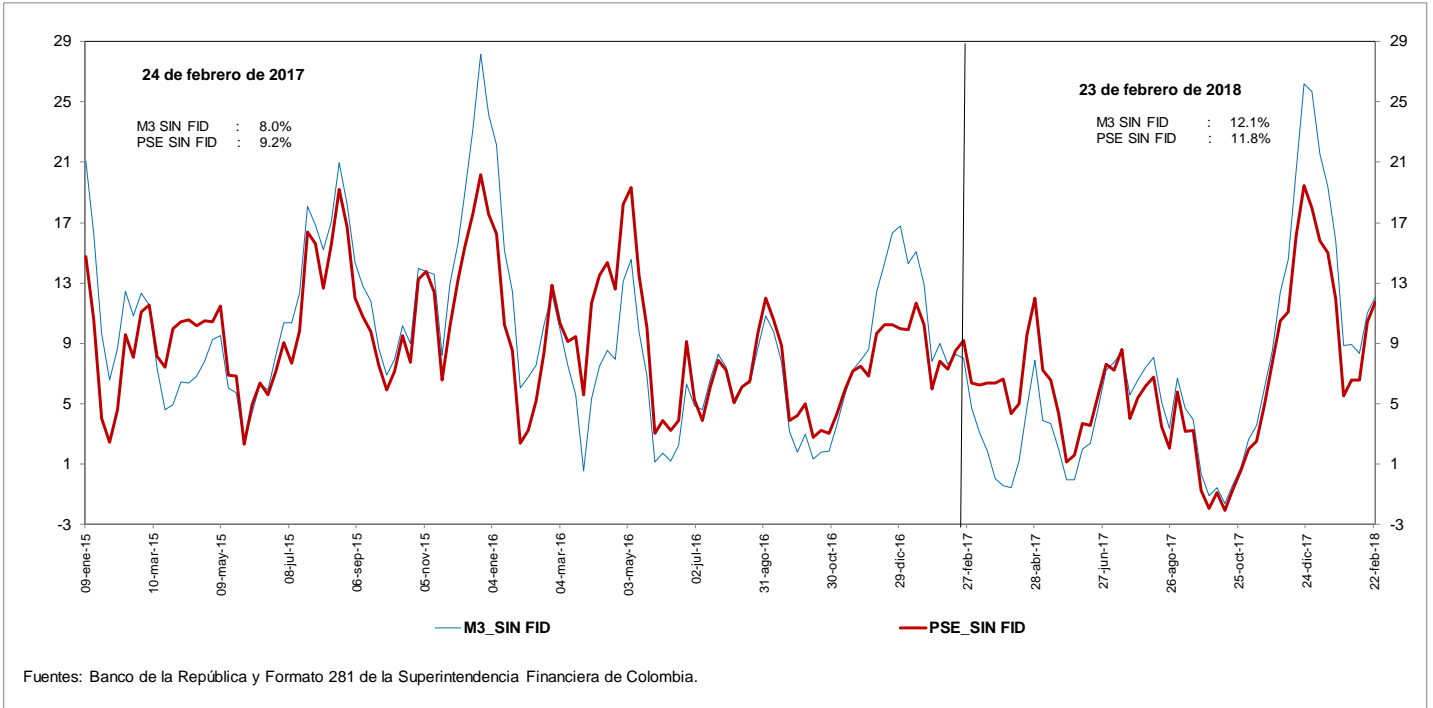

g. M3 y M1+AHORRO

Variaciones anualizadas últimas 13 semanas

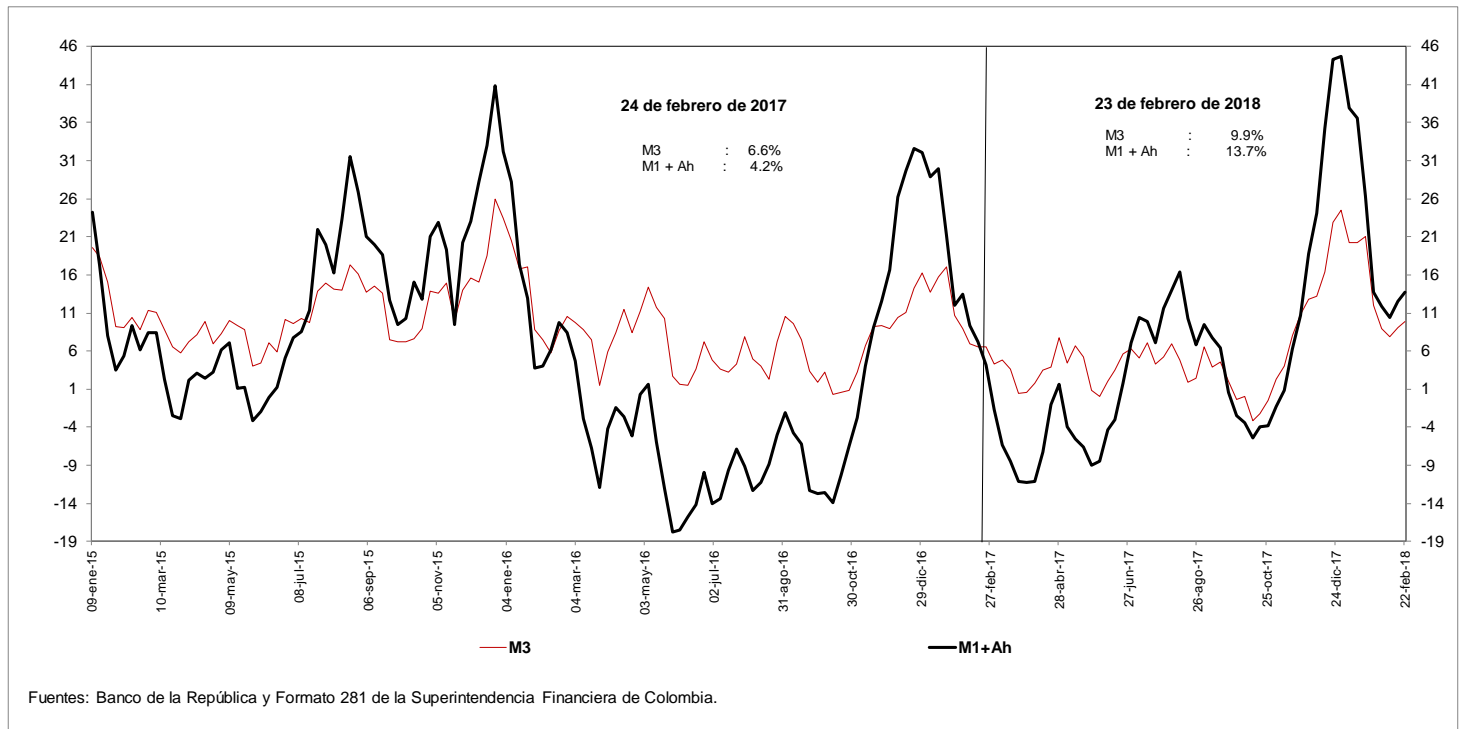

i. Base Monetaria y Multiplicador de M3
Promedio de orden 13

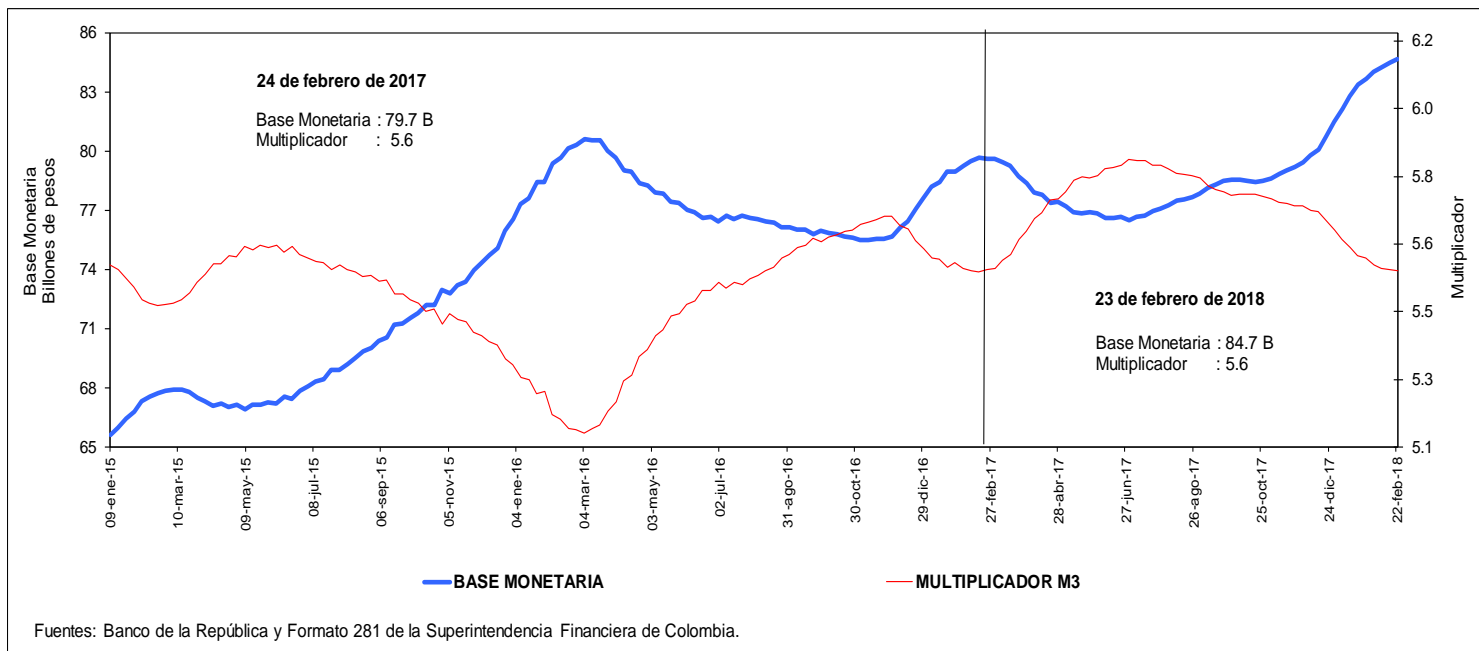

j. Coeficientes de Efectivo y Reserva
Promedio de orden 13

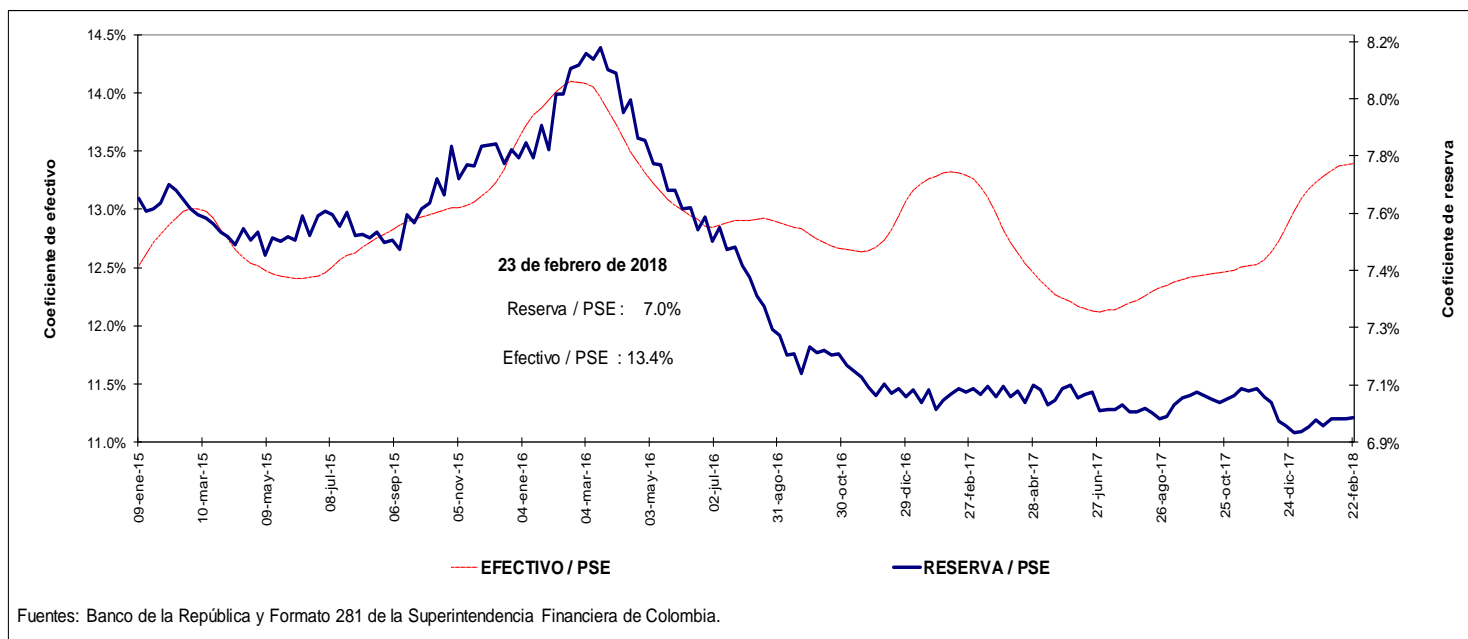

4. Activos internos del sector financiero y mercado de crédito Cartera

a. Cartera Bruta M/T del Sistema Financiero por Modalidad de Crédito *

23 de febrero de 2018

(Miles de millones de pesos y porcentajes)

Moneda		Saldo	Participación %	Variaciones									
				Semanal		Últimas 4 semanas		Últimas 13 semanas		Año corrido		Anual	
				Absoluta	%	Absoluta	%	Absoluta	%	Absoluta	%	Absoluta	%
Legal	Cartera ajustada	410,899	100.0	199	0.0	3,574	0.9	5,714	1.4	2,029	0.5	27,002	7.0
	Comercial 1/	215,586	52.5	-183	-0.1	2,476	1.2	2,624	1.2	1,040	0.5	9,850	4.8
	Consumo	123,775	30.1	246	0.2	712	0.6	1,616	1.3	589	0.5	10,337	9.1
	Hipotecaria ajustada 2/	59,366	14.4	101	0.2	312	0.5	1,351	2.3	381	0.6	5,980	11.2
	Microcrédito	12,171	3.0	35	0.3	75	0.6	123	1.0	19	0.2	835	7.4
	Memo Item												
	Hipotecaria	55,158	13.6	101	0.2	397	0.7	1,238	2.3	466	0.9	5,318	10.7
	Variaciones Anualizadas			Semanal	Últimas 4 semanas	Últimas 13 semanas	Año Corrido						
	Total cart. ajustada m/l			2.6	12.0	5.8	3.3						
		Comercial		-4.3	16.2	5.0	3.2						
	Consumo		10.9	7.8	5.4	3.1							
	Hipotecaria		9.2	7.1	9.6	4.3							
	Microcredito		16.1	8.3	4.1	1.0							
Extranjera	Total cartera en M. E.	17,849		-153	-0.8	-310	-1.7	-3,047	-14.6	-1,654	-8.5	-3,040	-14.6
	Total cartera en M. E. Mill. US\$	6,264		-46	-0.7	-210	-3.2	-757	-10.8	-272	-4.2	-973	-13.4
	Variaciones Anualizadas m/e			Semanal	Últimas 4 semanas	Últimas 13 semanas	Año Corrido						
	Expresada en pesos			-35.8	-20.1	-46.8	-43.8						
Expresada en dólares			-31.4	-34.8	-36.6	-24.1							
Total	Cartera total ajustada	428,748	100.0	47	0.0	3,264	0.8	2,667	0.6	375	0.1	23,962	5.9
	Comercial	232,932	54.3	-335	-0.1	2,169	0.9	-380	-0.2	-577	-0.2	6,802	3.0
	Consumo	124,278	29.0	246	0.2	708	0.6	1,573	1.3	552	0.4	10,345	9.1
	Hipotecaria ajustada 1/	59,366	13.8	101	0.2	312	0.5	1,351	2.3	381	0.6	5,980	11.2
	Microcrédito	12,171	2.8	35	0.3	75	0.6	123	1.0	19	0.2	835	7.4
	Variaciones Anualizadas			Semanal	Últimas 4 semanas	Últimas 13 semanas	Año Corrido						
	Total cart. ajustada m/t			0.6	10.4	2.5	0.6						
		Comercial		-7.2	12.9	-0.7	-1.6						
		Consumo		10.8	7.7	5.2	2.9						
		Hipotecaria		9.2	7.1	9.6	4.3						
	Microcredito		16.1	8.3	4.1	1.0							

b. Cartera Neta M/T del Sistema Financiero por Modalidad de Crédito*

23 de febrero de 2018

(Miles de millones de pesos y porcentajes)

	Total cartera neta ml ajustada	385,521		399	0.1	2,937	0.8	4,229	1.1	828	0.2	21,615	5.9
	Comercial 1/	202,922		-56	0.0	2,168	1.1	1,839	0.9	466	0.2	6,965	3.6
	Consumo	113,863		316	0.3	433	0.4	1,077	1.0	41	0.0	8,227	7.8
	Hipotecaria ajustada 2/	57,467		100	0.2	278	0.5	1,243	2.2	318	0.6	5,666	10.9
	Microcrédito	11,269		38	0.3	58	0.5	70	0.6	2	0.0	757	7.2
	Total cartera en M. E.	17,849		-153	-0.8	-310	-1.7	-3,047	-14.6	-1,654	-8.5	-3,040	-14.6
	Cartera Neta Ajustada Moneda Total	403,370		246	0.1	2,627	0.7	1,181	0.3	-825	-0.2	18,575	4.8

* No incluye FDN.

1/ Incluye ventas de cartera para manejo a través de derechos fiduciarios y ajustes por leasing operativo

2/ Incluye ajuste por titularización de cartera hipotecaria

Fuentes: Formato 281 de la Superintendencia Financiera de Colombia, Titularizadora Colombia y cálculos Banco de la República.

c. Cartera bruta en moneda legal
Variaciones anuales (%) de datos semanales

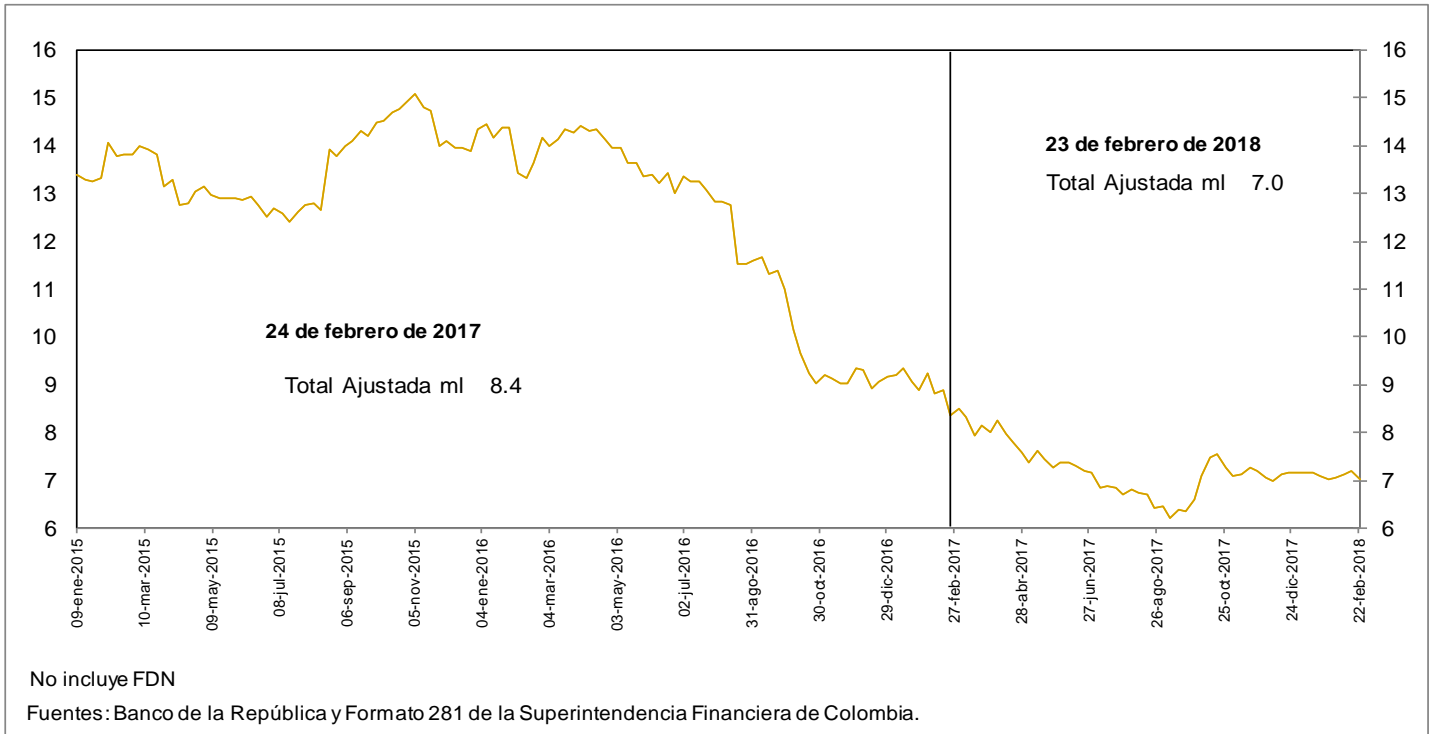

d. Cartera bruta en moneda legal por modalidad de crédito
Variaciones anuales (%) de datos semanales

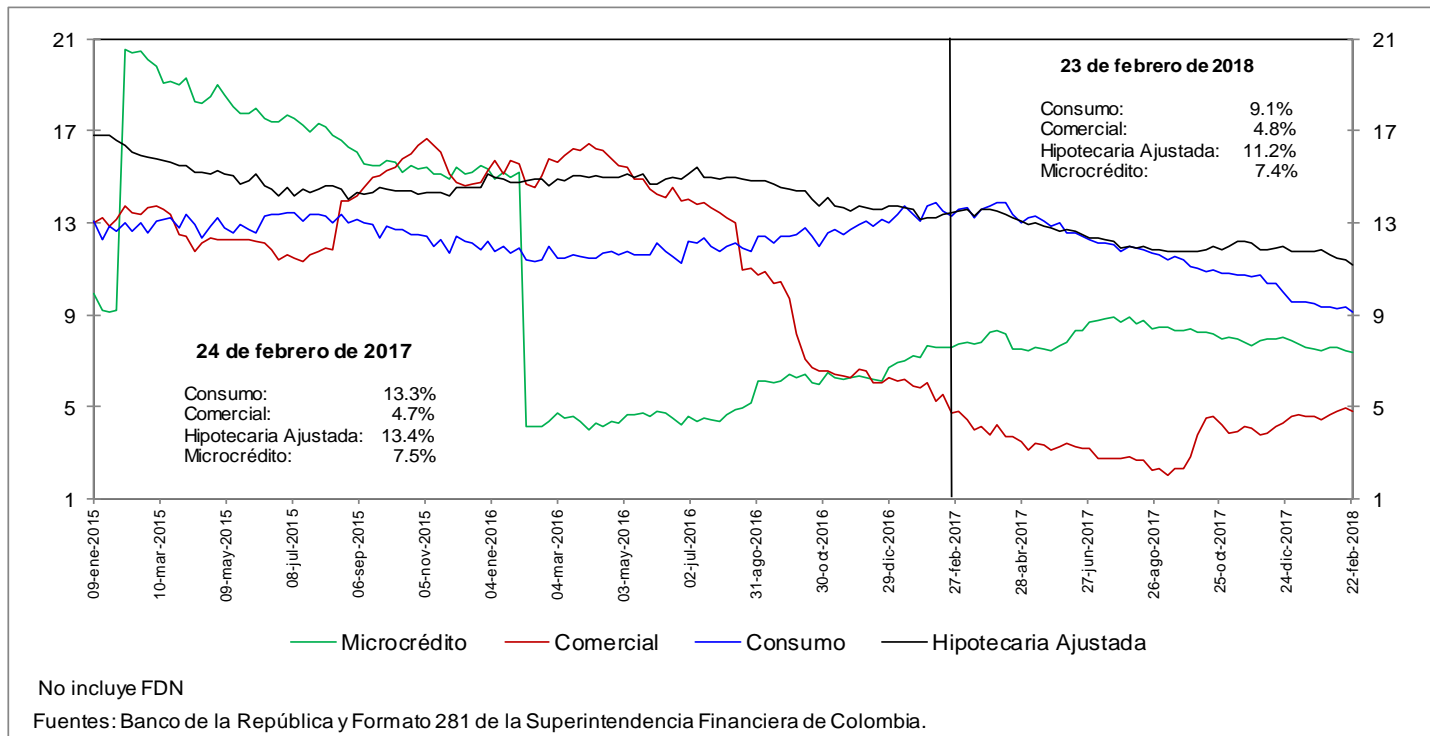

e. Cartera bruta en moneda legal por modalidad de crédito
Variaciones anualizadas últimas 13 semanas (%)

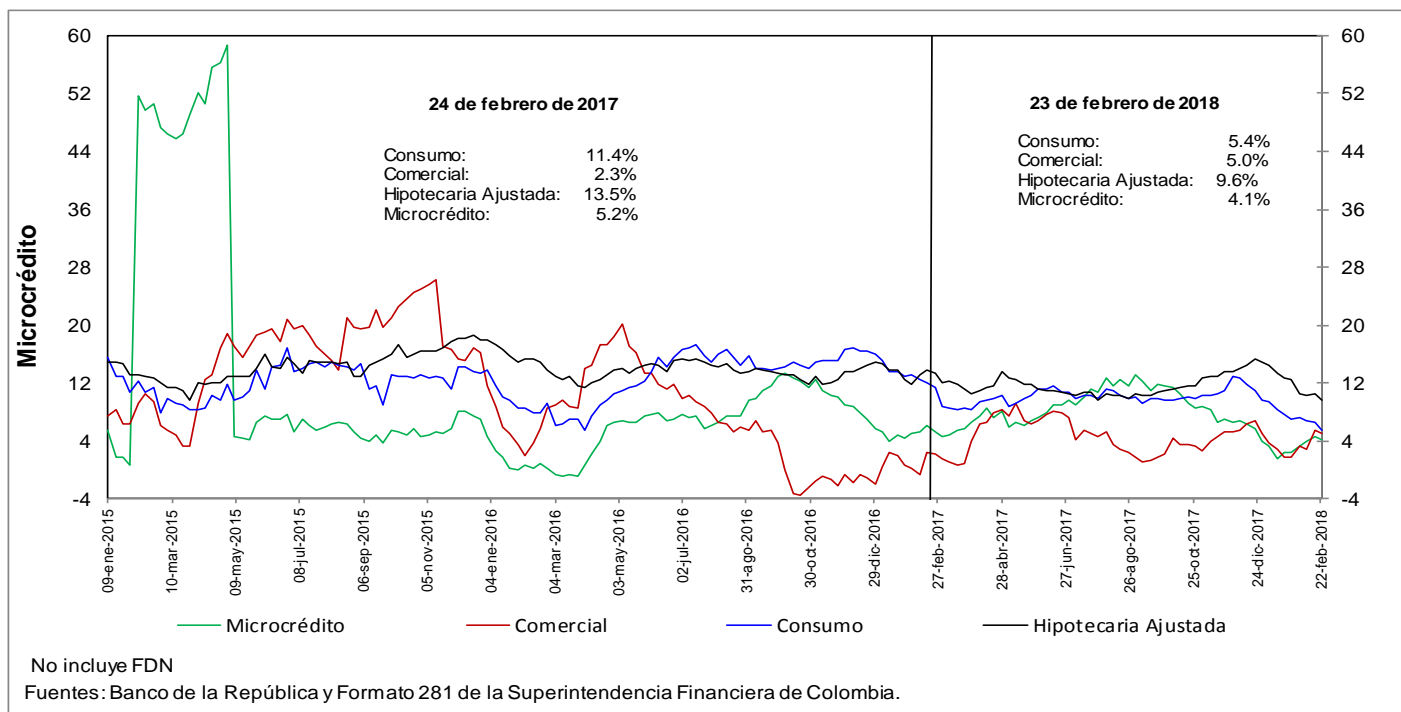

h. Cartera moneda extranjera en dólares (%)

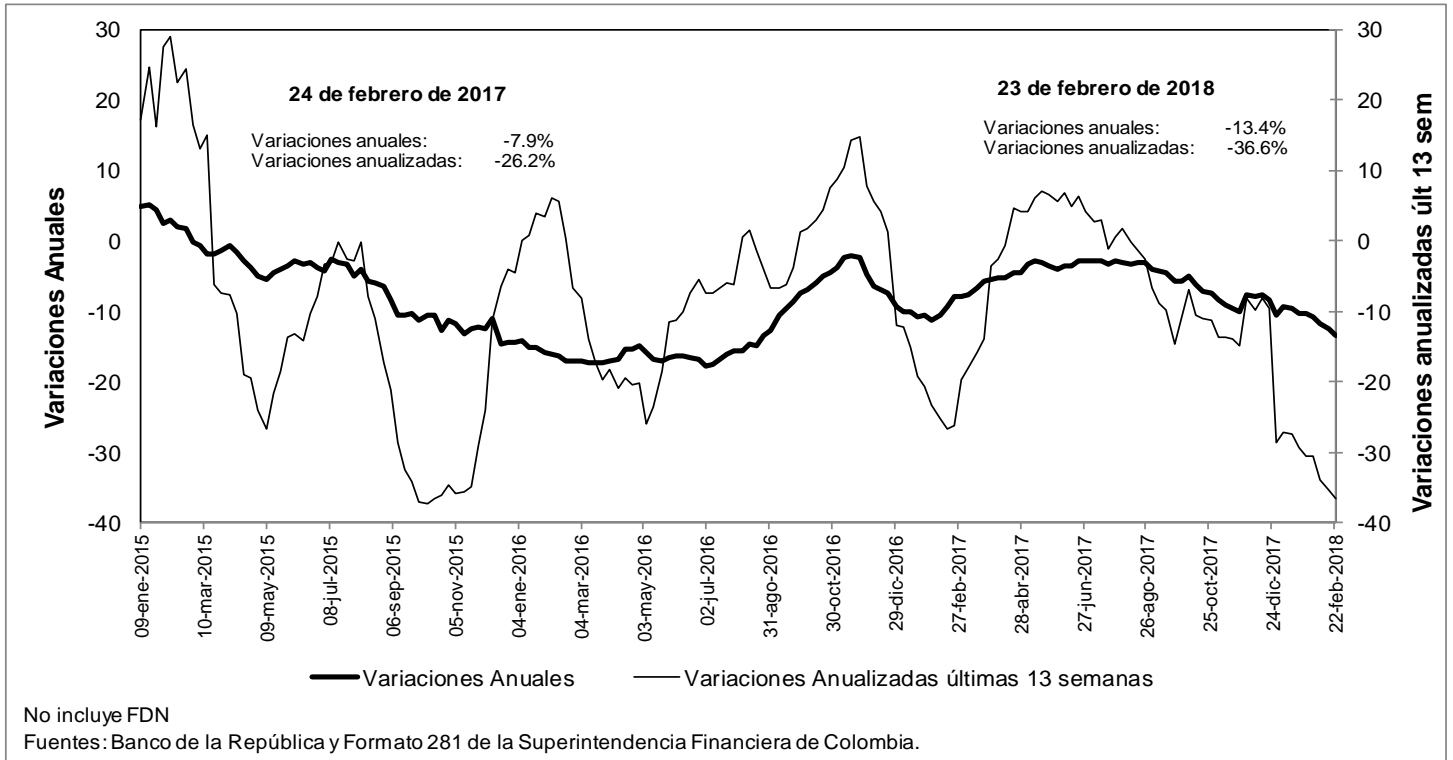

n. Bonos emitidos por los establecimientos de crédito -variación anual (%) y saldo (bill.)-

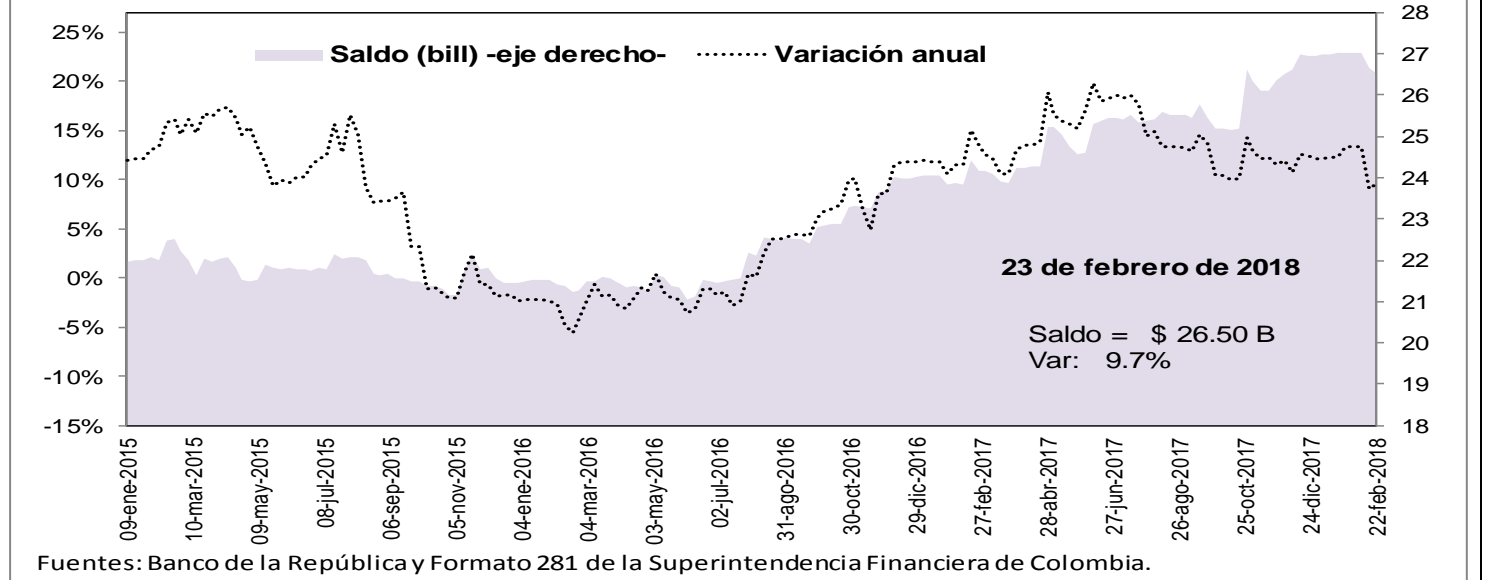

O. Variaciones anuales nominales y reales de agregados monetarios (Información mensual)

**Variación % anual nominal y real del efectivo y del M3
Promedio móvil de 4 semanas.**

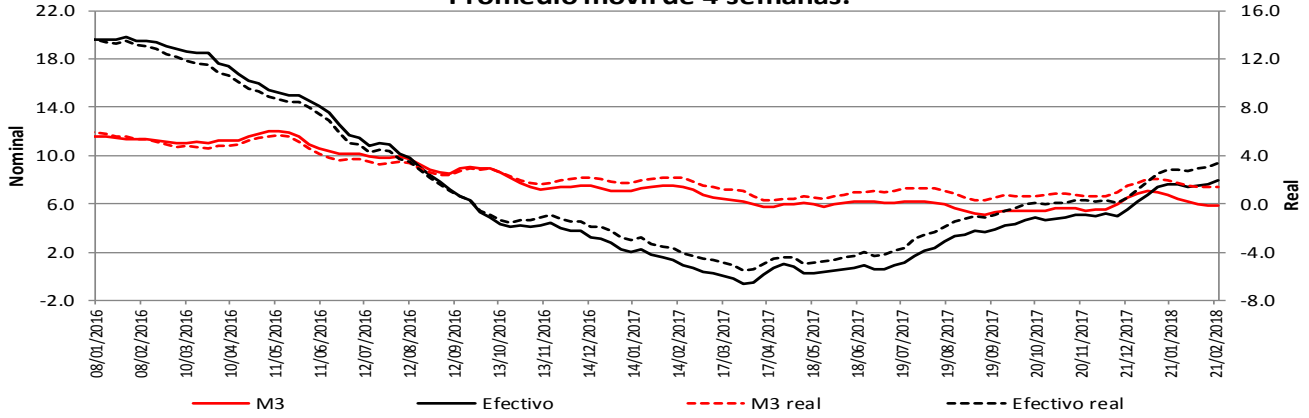

* IPC sin alimentos

Fuentes: Banco de la República y Formato 281 de la Superintendencia Financiera de Colombia.

**Variación % anual nominal y real del M3 y
la cartera bruta en ml - Promedio móvil de 4 semanas.**

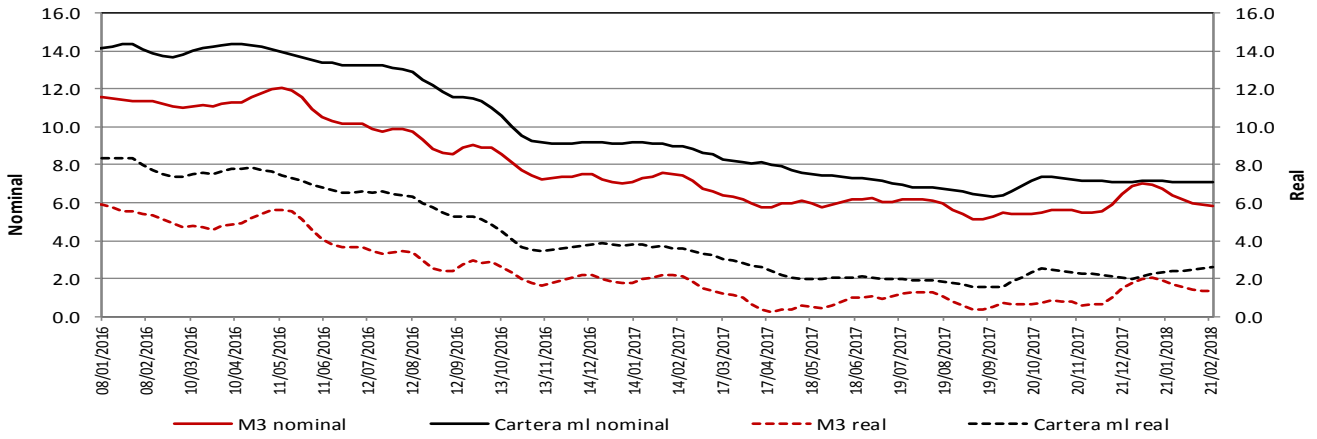

* IPC sin alimentos

Fuentes: Banco de la República y Formato 281 de la Superintendencia Financiera de Colombia.

**Variación % anual nominal y real de PSE y sus componentes
Promedio móvil de 4 semanas.**

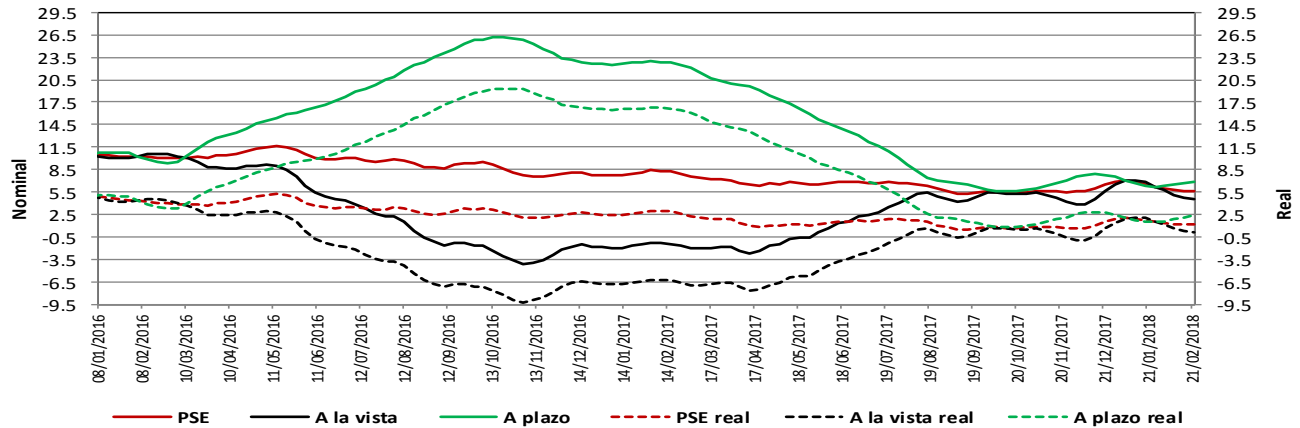

* IPC sin alimentos

Fuentes: Banco de la República y Formato 281 de la Superintendencia Financiera de Colombia.

Variación % anual nominal de la cartera en moneda nacional y sus componentes - Promedio móvil de 4 semanas

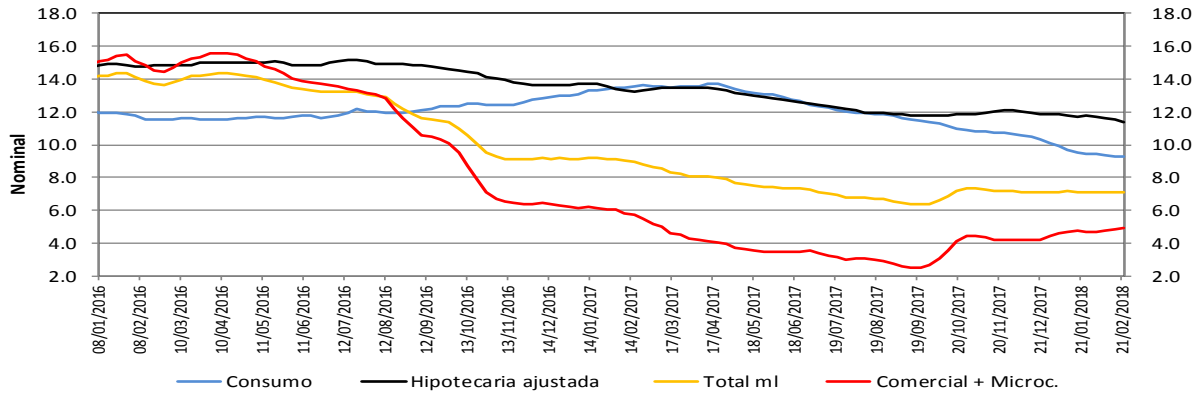

* IPC sin alimentos para el cálculo de la real.

La cartera en moneda extranjera se ajustó por tasa de cambio.

Fuentes: Banco de la República y Formato 281 de la Superintendencia Financiera de Colombia.

Variación % anual real de la cartera en moneda nacional y sus componentes - Promedio móvil de 4 semanas

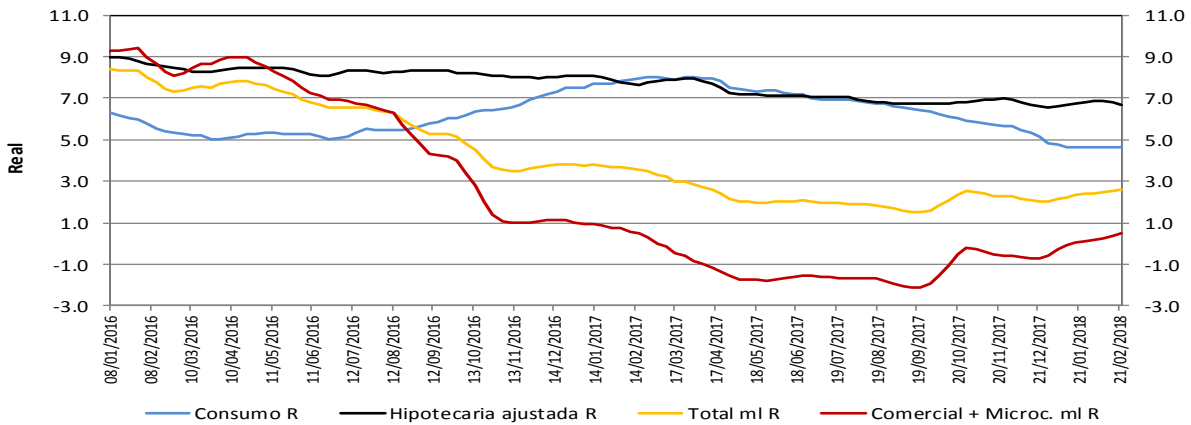

* IPC sin alimentos para el cálculo de la real.

La cartera en moneda extranjera se ajustó por tasa de cambio.

Fuentes: Banco de la República y Formato 281 de la Superintendencia Financiera de Colombia.

Variación % anual nominal (N) y real (R) de la cartera en moneda nacional y total - Promedio móvil de 4 semanas

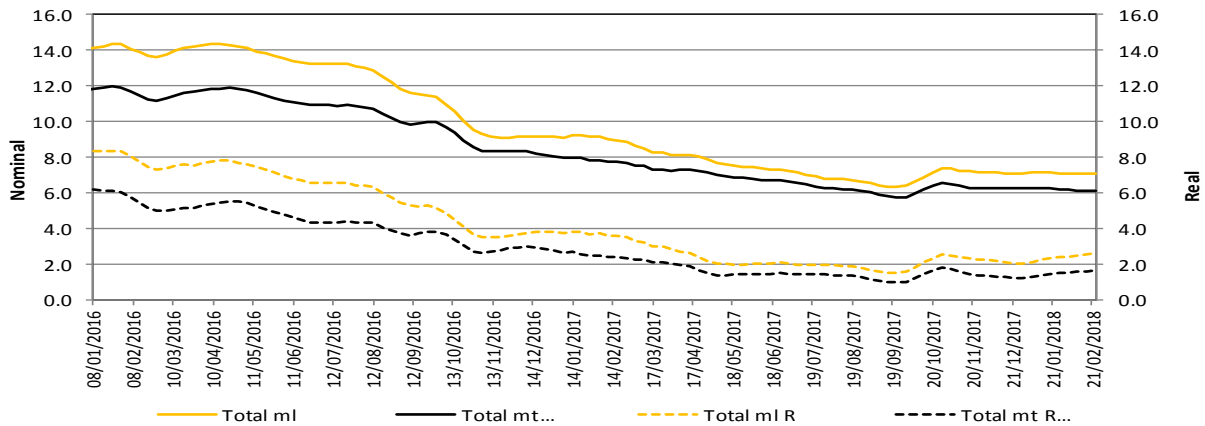

* IPC sin alimentos para el cálculo de la real.

La cartera en moneda extranjera se ajustó por tasa de cambio.

Fuentes: Banco de la República y Formato 281 de la Superintendencia Financiera de Colombia.

5. Margen de intermediación del sistema financiero

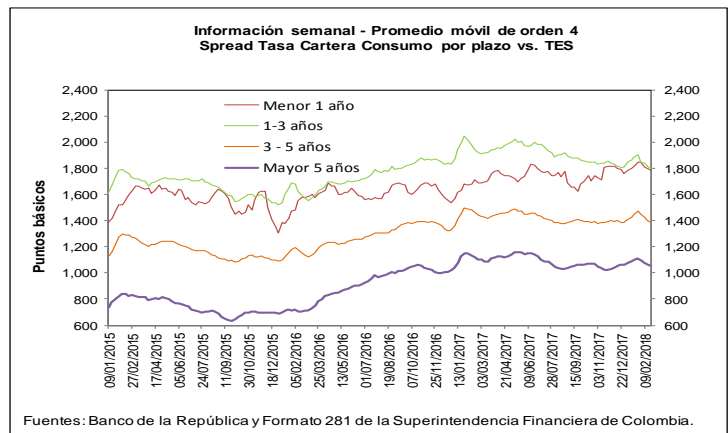
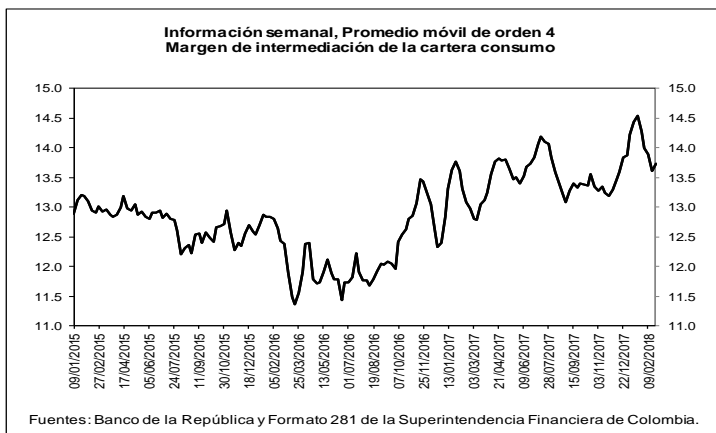
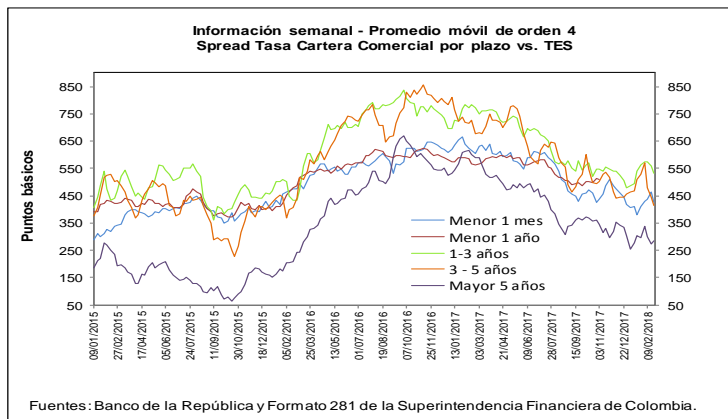
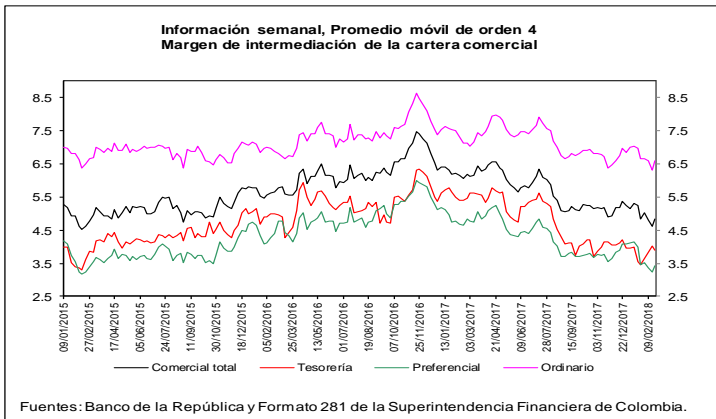
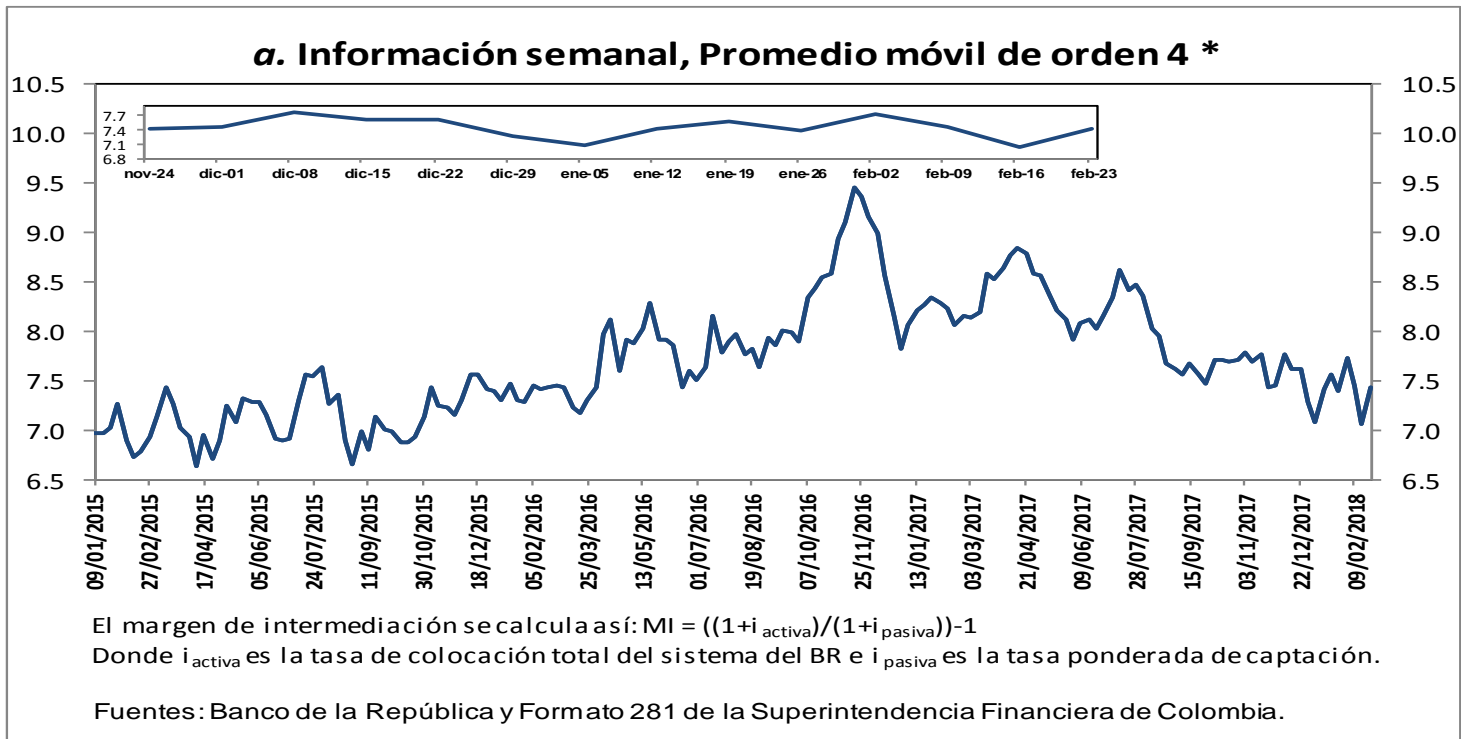

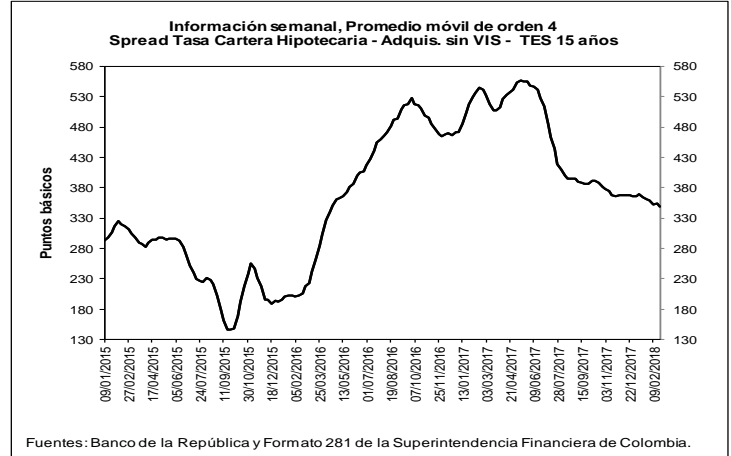
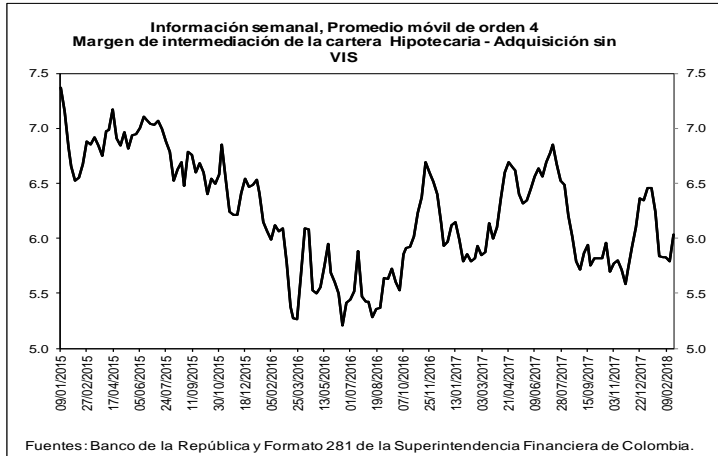

b. Spreads Tasa Cartera Comercial y Consumo por plazo vs. TES (Información semanal - Promedio móvil de orden 4)

	Fecha	Variación (pb)					
		23-feb-18	1 semana	4 semanas	13 semanas	año corrido	año completo
Spread: tasa de interés cartera - tasa TES (puntos básicos)							
Comercial							
Menor a 1 mes	427.0	(38.10)	16.87	(81.15)	7.26	(177.05)	
Menor 1 año	476.6	6.50	(36.54)	(36.87)	(23.62)	(87.67)	
De 1 - 3 años	532.7	(24.62)	(29.57)	(14.51)	52.76	(238.93)	
De 3 - 5 años	415.2	(28.59)	(113.31)	(101.04)	(41.80)	(261.59)	
Mayor 5 años	284.8	10.95	(11.22)	(12.50)	(20.78)	(305.15)	
Consumo							
Menor 1 año	1,780.4	(23.35)	(70.95)	(33.07)	21.94	88.69	
De 1 - 3 años	1,797.6	(18.99)	(106.61)	(56.58)	(9.41)	(120.60)	
De 3 - 5 años	1,385.7	(14.16)	(86.02)	(9.34)	1.33	(56.39)	
Mayor 5 años	1,052.4	(10.50)	(60.52)	28.66	(9.08)	(53.31)	
Vivienda							
Mayor 15 años	348.9	(4.54)	(11.03)	(17.67)	(17.80)	(192.13)	
Memo ítem (Información semanal - Promedio móvil de orden 4)							
	Monto semanal	Variación (pb)					
		mm de pesos	1 semana	4 semanas	13 semanas	año corrido	año completo
Tasas Comercial (%)							
Menor a 1 mes	8.5	93	(38.87)	22.27	(88.34)	15.46	(356.93)
Menor 1 año	9.4	1,851	5.23	(36.29)	(61.89)	(23.24)	(304.56)
De 1 - 3 años	10.5	486	(21.31)	(17.53)	(18.04)	71.99	(358.81)
De 3 - 5 años	9.9	364	(24.85)	(99.68)	(117.03)	(24.10)	(331.53)
Mayor 5 años	9.6	483	15.35	1.49	(23.36)	1.07	(319.66)
Tasas Consumo (%)							
Menor 1 año	22.5	12	(24.63)	(70.70)	(58.09)	22.31	(128.20)
De 1 - 3 años	23.2	119	(15.68)	(94.58)	(60.11)	9.82	(240.48)
De 3 - 5 años	19.6	481	(10.42)	(72.39)	(25.32)	19.03	(126.33)
Mayor 5 años	17.3	673	(6.10)	(47.80)	17.80	12.77	(67.82)
Tasas Vivienda (%)							
Mayor 15 años	10.7	208	0.47	(1.34)	(14.82)	(8.28)	(180.66)
Tasas Tes (%)							
Menor a 1 mes	4.2	n.a	(0.77)	5.40	(7.19)	8.20	(179.87)
Menor a 1 año	4.7	n.a	(1.27)	0.26	(25.02)	0.38	(216.89)
De 1 a 3 años	5.2	n.a	3.31	12.03	(3.53)	19.23	(119.88)
De 3 a 5 años	5.8	n.a	3.74	13.63	(15.99)	17.70	(69.94)
Mayor a 5 años	6.8	n.a	4.40	12.72	(10.86)	21.85	(14.51)
Mayor a 15 años	7.3	n.a	5.01	9.69	2.85	9.52	11.47

Fuentes: Banco de la República y Formato 281 de la Superintendencia Financiera de Colombia.

6. Inversiones

a. Inversiones Netas de los Establecimientos de Crédito 1/ (Miles de millones de pesos y porcentajes)

(Miles de millones de pesos)	Saldo a 23/02/2018	VARIACIONES									
		SEMANAL		ÚLTIMAS 4 SEMANAS		ÚLTIMAS 13 SEMANAS		AÑO CORRIDO		ANUAL	
		ABS	%	ABS	%	ABS	%	ABS	%	ABS	%
A. Moneda Legal	85,535	734	0.9	-678	-0.8	3,032	3.7	3,246	3.9	7,062	9.0
B. Moneda Extranjera	28,061	-63	-0.2	128	0.5	-279	-1.0	-660	-2.3	1,532	5.8
C. TOTAL (A+B=C)	113,596	671	0.6	-550	-0.5	2,753	2.5	2,586	2.3	8,593	8.2
ITEM DE MEMORANDO											
Moneda Extranjera - En millones US\$ 2/	9,847	-10	-0.1	-111	-1.1	326	3.4	223	2.3	657	7.1
TASA REPRESENTATIVA DE MERCADO	2,850	-4	-0.1	44	1.6	-127	-4.3	-134	-4.5	-37	-1.3

b. Inversiones de los Establecimientos de Crédito en ML 1/

(Miles de millones de pesos)	Saldo a 23/02/2018	VARIACIONES									
		SEMANAL		ÚLTIMAS 4 SEMANAS		ÚLTIMAS 13 SEMANAS		AÑO CORRIDO		ANUAL	
		ABS	%	ABS	%	ABS	%	ABS	%	ABS	%
INVERSIONES NETAS	85,535	734	0.9	-678	-0.8	3,032	3.7	3,246	3.9	7,062	9.0
A. Establecimientos de crédito	85,535	734	0.9	-678	-0.8	3,032	3.7	3,246	3.9	7,062	9.0
Inversiones Brutas	85,631	734	0.9	-677	-0.8	3,048	3.7	3,251	3.9	7,062	9.0
a) Títulos de deuda:	64,951	653	1.0	110	0.2	2,353	3.8	3,366	5.5	5,559	9.4
Título de Tesorería - TES	49,795	827	1.7	539	1.1	2,800	6.0	3,861	8.4	4,792	10.6
Otros Títulos de deuda pública	4,508	55	1.2	-70	-1.5	-77	-1.7	-65	-1.4	214	5.0
Otros emisores Nacionales	10,647	-228	-2.1	-359	-3.3	-370	-3.4	-430	-3.9	559	5.5
Emisores Extranjeros	0	0	--	0	--	0	--	0	--	-6	--
b) Instrumentos de patrimonio	3,429	80	2.4	-44	-1.3	239	7.5	-86	-2.5	351	11.4
c) Otras inversiones 2/	17,252	1	0.0	-743	-4.1	455	2.7	-28	-0.2	1,152	7.2
Deterioro	95	0	0.0	1	0.7	16	19.6	6	6.4	0	0.0

c. Inversiones de los Establecimientos de Crédito en ME 1/

(Miles de millones de pesos)	Saldo a 23/02/2018	VARIACIONES									
		SEMANAL		ÚLTIMAS 4 SEMANAS		ÚLTIMAS 13 SEMANAS		AÑO CORRIDO		ANUAL	
		ABS	%	ABS	%	ABS	%	ABS	%	ABS	%
INVERSIONES NETAS	28,061	-63	-0.2	128	0.5	-279	-1.0	-660	-2.3	1,532	5.8
A. Establecimientos de crédito	28,061	-63	-0.2	128	0.5	-279	-1.0	-660	-2.3	1,532	5.8
Inversiones Brutas	28,061	-63	-0.2	128	0.5	-279	-1.0	-660	-2.3	1,532	5.8
a) Títulos de deuda:	761	-49	-6.1	-15	-1.9	-179	-19.0	-59	-7.2	-171	-18.4
Título de Tesorería - TES	250	-2	-0.9	-5	-1.8	-19	-6.9	9	3.9	110	77.9
Otros Títulos de deuda pública	152	-32	-17.3	42	37.7	-68	-30.8	28	22.6	-195	-56.1
Otros emisores Nacionales	137	8	6.5	-13	-8.7	13	10.9	11	9.0	29	26.7
Emisores Extranjeros	221	-24	-9.7	-39	-14.9	-106	-32.3	-108	-32.7	-115	-34.2
b) Instrumentos de patrimonio	112	1	0.9	-3	-2.7	29	34.3	3	2.5	34	44.1
c) Otras inversiones 2/	27,188	-14	-0.1	146	0.5	-129	-0.5	-604	-2.2	1,669	6.5
Deterioro	0	0	-0.1	0	1.6	0	-4.3	0	-4.5	0	-1.3

1/ No incluye FDN

2/ Incluye inversiones en subsidiarias y filiales, en asociadas, en negocios y operaciones conjuntas y en derechos fiduciarios. Incluye ajustes por reclasificación entre monedas nacional y extranjera.

Fuentes: Formato 281 de la Superintendencia Financiera de Colombia y cálculos Banco de la República.

7. Balance consolidado de los Establecimientos de Crédito

PRINCIPALES CUENTAS DEL BALANCE DE LOS ESTABLECIMIENTOS DE CRÉDITO*

Miles de millones de pesos y porcentajes

Concepto	Saldo a		VARIACIONES									
	febrero 24 2017	febrero 23 2018	SEMANAL		ULTIMAS 4 SEM		ULTIMAS 13 SEM		AÑO CORRIDO		ANUAL	
			ABS	%	ABS	%	ABS	%	ABS	%	ABS	%
Activo Neto **	483,136	511,212	3,131	0.6	4,439	0.9	6,300	1.2	2,109	0.4	28,076	5.8
1. Posición propia contado 1/	936	797	-256	-24.3	-95	-11.1	-3,284	-78.1	-2,458	-72.7	-186	-19.9
2. Reserva bancaria	26,659	29,791	596	2.0	1,260	4.4	865	3.0	478	1.6	3,132	11.7
3. Depósitos remunerados en BR	67	610	606	15,525.6	402	193.1	427	233.3	360	144.2	543	816.7
4. Cartera bruta M/L 2/	380,350	406,690	199	0.0	3,659	0.9	5,601	1.4	2,113	0.5	26,339	6.9
5. Inversiones netas M/L 3/	78,473	85,535	734	0.9	-678	-0.8	3,032	3.7	3,246	3.9	7,062	9.0
6. Otros activos netos	-3,349	-12,211	1,252	-9.3	-110	0.9	-341	2.8	-1,630	15.2	-8,814	263.2
Pasivo + Patrimonio	483,136	511,212	3,131	0.6	4,439	0.9	6,300	1.2	2,109	0.4	28,076	5.8
Pasivo: Repos BR + PSE	398,930	423,326	2,718	0.6	4,850	1.2	4,195	1.0	994	0.2	24,395	6.1
1. Repos BR	1,849	3,853	-1,382	-26.4	-322	-7.7	-5,015	-56.6	-321	-7.7	2,003	108.3
2. PSE	397,081	419,473	4,100	1.0	5,172	1.2	9,210	2.2	1,315	0.3	22,392	5.6
Cuenta corriente	47,657	50,174	2,321	4.9	2,957	6.3	1,866	3.9	1,133	2.3	2,517	5.3
Ahorros	158,252	164,931	2,020	1.2	2,149	1.3	4,817	3.0	-3,812	-2.3	6,679	4.2
CDT + bonos	179,465	192,440	669	0.3	2,891	1.5	4,359	2.3	5,651	3.0	12,974	7.2
Depósitos fiduciarios (impuestos y otros conceptos)	6,817	7,362	-948	-11.4	-3,013	-29.0	-2,096	-22.2	737	11.1	545	8.0
Depósitos a la vista	4,890	4,567	38	0.8	188	4.3	263	6.1	-2,395	-34.4	-323	-6.6
Repos con el sector real	0	0	0	--	0	--	0	--	0	--	0	--
Patrimonio	84,206	87,886	413	0.5	-411	-0.5	2,105	2.5	1,115	1.3	3,680	4.4

* No incluye FDN. A partir de la semana del 9 de diciembre de 2016 se incluyen en toda la serie los bonos denominados en pesos emitidos en el exterior por Findeter en 2014.

** Neto de cuentas del pasivo diferentes a Repos con BR y PSE.

1/ No incluye comisionistas de Bolsa. Las variaciones absolutas corresponden a las variaciones en dólares multiplicadas por la tasa de cambio promedio del periodo.

2/ La cartera corresponde a las cifras de balance de los establecimientos de crédito con ajuste por cartera administrada a través de derechos fiduciarios entre el 2 de enero de 2015 y el 21 de octubre de 2016, la cual se incluye como parte de este rubro. A partir del 28 de octubre de 2016, esta cartera nuevamente se encuentra dentro de las cifras de balance como cartera de los establecimientos de crédito.

3/ Las inversiones corresponden a las cifras de balance de los establecimientos de crédito con ajuste por cartera administrada a través de derechos fiduciarios entre el 2 de enero de 2015 y el 21 de octubre de 2016, la cual se resta de este saldo. A partir del 28 de octubre de 2016, este ajuste se elimina porque el saldo por este concepto se encuentra registrado como cartera. Adicionalmente, el saldo de inversiones que se presenta en este cuadro contiene ajustes entre el 2 de enero de 2015 y el 8 de enero de 2016 por composición entre monedas de inversiones en subsidiarias y filiales.

Nota: Los Fiduciarios corresponden a servicios bancarios de recaudo.

Fuentes: Formato 281 de la Superintendencia Financiera de Colombia y cálculos Banco de la República.

8. Activos externos netos y el mercado cambiario

a. Reservas Internacionales

RESERVAS INTERNACIONALES (Millones de dólares)

Concepto	2017	2018		
	Acum Año dic 29	Acum Año feb 28	Acum Año** mar 2	Acum mes** mar 2
SALDO				
I. Reservas Internacionales Brutas *	47,637	47,646	47,514	
II. Pasivos de Corto Plazo	8	5	6	
III. Reservas Internacionales Netas (I-II) *	47,629	47,641	47,508	
VARIACIÓN				
I. Reservas Internacionales Brutas	954	9	(124)	(132)
Pasivos de Corto Plazo	0	(3)	(2)	1
II. Reservas Internacionales Netas	954	12	(121)	(133)
Causaciones y Valuaciones	544	(140)	(187)	(47)
Pasivos con Residentes	20	119	(7)	(126)
Opciones call por ejercer	0	0	0	0
MEMO - ITEM				
Saldo Reservas internacionales brutas sin FLAR *	47,139	47,148	47,016	
Causaciones, Valuaciones y Provisiones (deterioro)**	(8)	(148)	(195)	
Pasivos con Residentes	108	227	102	
Opciones call por ejercer	0	0	0	

* Para efectos de reporte al FMI se excluyen los aportes al Fondo Latinoamericano de Reservas FLAR del saldo de reservas internacionales, sin embargo, en la información contable del Banco de la República los aportes al FLAR continúan formando parte de los activos de reservas.

** Incluye el deterioro por operaciones de convenios de Aladi.
Fuente: Banco de la República

b. Posición Propia y Posición Propia de Contado

millones de USD	09-feb-18	Variación 1 semana	Variación 4 semanas	Variación año corrido	Variación 1 año
PPC	794	372	-303	-425	-70
Derechos Netos a Futuro (DNF)	-696	-267	406	617	948
Contingencias Netas por Opciones (CNO)	-61	5	19	-87	-122
Otros Activos Netos (OAN)	2,280	-36	-134	-129	-514
PP	2,316	74	-12	-25	242
PPC/PT	2.6%				
PP/PT	7.6%				

DNF: Derechos a Futuro - Obligaciones a Futuro

CNO: Contingencias Deudoras por Opciones - Contingencias Acreedoras por Opciones

OAN: Otros activos en m/e - otros pasivos en m/e

Fuente: Superintendencia Financiera de Colombia. Cálculos: Banco de la República.

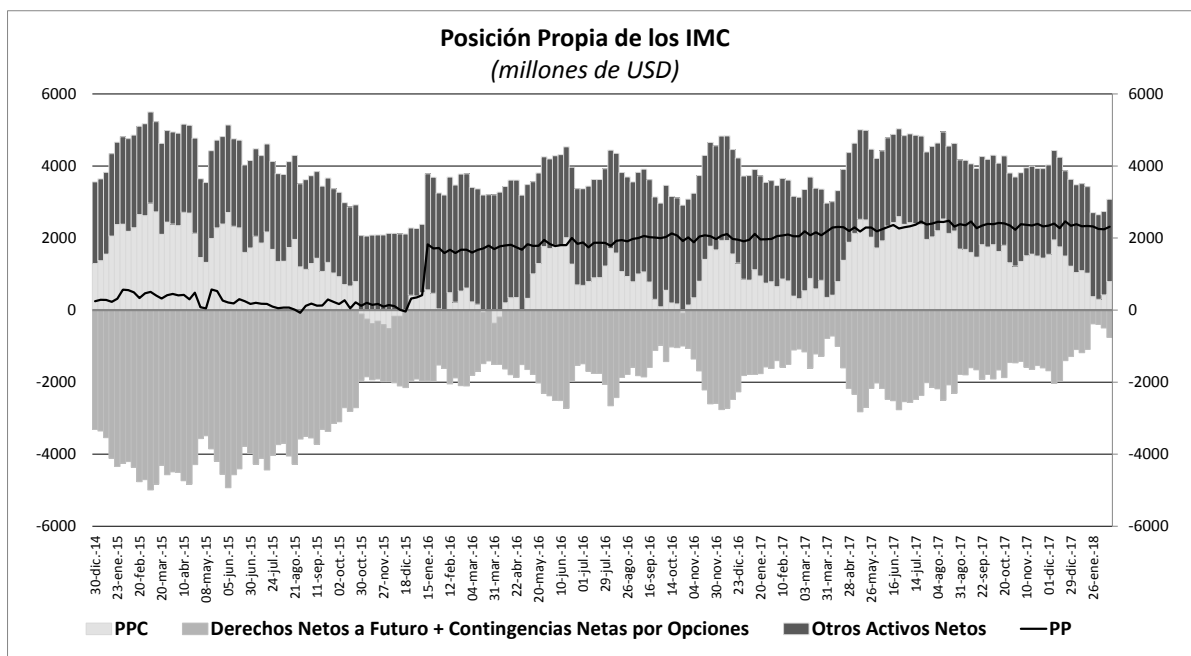

10. Mercados Financieros

a. Evolución durante la semana

Los principales datos publicados que impactaron los mercados financieros en el mundo fueron:

En Estados Unidos:

- El PMI del sector manufacturero en febrero presentó una reducción al pasar de 55,9 a 55,3 y se situó por debajo de las expectativas del mercado (Esp: 55,9).
- El índice de confianza del consumidor de la Universidad de Michigan para el mes de febrero presentó se incrementó y se situó en 90,0 (Ant: 86,3; Esp: 90,2).
- La EIA informó que los inventarios de crudo (excluyendo los de la reserva estratégica de petróleo) aumentaron en 3 millones de barriles desde la semana anterior.
- El índice de ventas al por mayor para el mes de enero presentó un incremento al pasar de 0,4% en el registro anterior a 0,7% en el actual, por encima de las expectativas (Esp: 0,4%). De igual forma, el índice de ventas minoristas presentó un incremento al pasar de 0,2% en el registro anterior a 0,8% en el actual.

En Europa:

- El PMI de fabricación de la zona euro para febrero registró un leve incremento al pasar de 58,5 a 58,6 (Esp: 58,5). En Alemania se ubicó en 60,6, (Esp: 60,3) y en Reino Unido se situó en 55,2 (Esp: 55,0).
- El índice de confianza integrada de empresas y consumidores de la zona euro para el mes de febrero presentó una reducción y se situó en 114,1 (Ant: 114,9; Esp: 114).

- La inflación anual para el mes de febrero de la zona euro se ubicó en 1,2%, en línea con las expectativas. En Alemania se ubicó en 1,4% (Esp: 1,5%) y en España se ubicó en 1,1% (Esp: 0,9%).
- La tasa de desempleo de la zona euro en enero se situó en 8,6% en línea con las expectativas y similar al registro anterior.
- En Francia, el crecimiento del PIB para el 4T17 se ubicó en 2,5% por encima de las expectativas (Esp: 2,4%).

En Asia:

- En China, el PMI compuesto para el mes de febrero presentó una reducción al pasar de 54,6 a 52,9.
- En Japón, el índice de actividad industrial para febrero se situó en 2,7%, lo que significó una reducción (Ant: 4,4%; Esp: 5,3%). La tasa de desempleo se redujo 4 p.b. a 2,4% (Ant: 2,8%; Esp: 2,8%).

En Latinoamérica:

- En Brasil se publicó el PIB para el 4T17 que se ubicó en 2,1%, por debajo de las expectativas (Esp: 2,5%). Por su parte, el PMI manufacturero de febrero se ubicó en 53,2 en línea con las expectativas. y la tasa de desempleo para el mismo mes se ubicó en 12,2%, por encima de lo anticipado por los analistas (Esp: 12%).
- En México, la tasa de desempleo de enero de 2018 se ubicó en 3,40% similar al registro anterior pero por encima de las expectativas (Esp: 3,31%). Por su parte, el índice de ventas al por menor para diciembre de 2017 se ubicó en -2% a/a por debajo de las expectativas (Esp:-0,5%).
- En Chile, la tasa de desempleo de enero se ubicó en 6,5%, levemente superior a la esperada (Esp: 6,4%).
- En Colombia, el DANE publicó la tasa nacional de desempleo de enero que se ubicó en 11,8%. Por otra parte, en enero de 2018 las exportaciones presentaron una variación anual de 14,6%.

b. Tasas de interés de Bancos Centrales

	Tasa de interés vigente			
	Actual (a) 02 de marzo	Semana anterior 23 de febrero	4 sem atrás 02 de febrero	Un año atrás
Estados Unidos	1,25 - 1,5	1,25 - 1,5	1 - 1.25	0,5 - 0,75
Zona Euro	0,00	0,00	0,00	0,00
Reino Unido	0,50	0,50	0,50	0,25
Canadá	1,25	1,25	1,25	0,50
Brasil	6,75	6,75	7,00	12,25
México	7,50	7,50	7,25	6,25
Colombia	4,50	4,50	4,50	7,25
Chile	2,50	2,50	2,50	3,25
Argentina=	27,25	27,25	27,25	28,75
Perú	3,00	3,00	3,00	4,25
Australia	1,50	1,50	1,50	1,50
Nueva Zelanda	1,75	1,75	1,75	1,75
Malasia	3,25	3,25	3,25	3,00
Sudáfrica	6,75	6,75	6,75	7,00
Turquía	8,00	8,00	8,00	8,00
India	6,00	6,00	6,00	6,25
Rusia	7,50	7,50	7,75	10,00
China	4,35	4,35	4,35	4,35
Suiza	-1,25 - -0,25	-1,25 - -0,25	-1,25 - -0,25	-1,25 - -0,25
Indonesia*	4,25	4,25	4,25	3,83
Noruega	0,50	0,50	0,50	0,50

*Tasa de referencia de Indonesia a la tasa repo a 7 días.

c. Inflación observada y expectativas de inflación

PAIS	Tasa actual y meta de inflación			Encuesta de expectativas de inflación anual a diciembre del 2018			
	02 de marzo			BLOOMBERG		BANCOS CENTRALES	
	Inflación (b)	Tasa de interés real [(1+a)/(1+b)]-1	Meta de Inflación 2017	Fecha de la encuesta	Resultado	Fecha de la encuesta	Resultado
Estados Unidos (Ene)	2,10	-0,59	2,00	16/02/2018	2,10	-	-
Zona Euro (Ene)	1,20	-1,19	2,00	16/01/2018	1,40	2018-1**	1,70
Japón (Ene)	1,40	-1,28	2,00	16/02/2018	0,50	-	-
Reino Unido (Ene)	3,00	-2,43	2,00	02/03/2018	3,00	dic-17	2,90
Canadá (Ene)	1,70	-0,44	1,00 - 3,00	16/02/2018	1,80	-	-
Brasil (Ene)	2,86	3,78	2,50 - 6,50	26/01/2018	2,86	ene-18	3,95
México (Ene)	5,55	1,85	2,00 - 4,00	26/01/2018	6,50	dic-17	6,56
Colombia (Ene)	3,68	0,79	2,00 - 4,00	23/02/2018	4,00	ene-18	3,47
Chile ¹ (Ene)	2,20	0,29	2,00 - 4,00	26/01/2018	2,00	ene-18	2,60
Argentina (Ene)	25,79	1,16	12,00 - 17,00	23/02/2018	25,30	dic-17	23,50
Perú (Ene)	1,25	1,73	1,00 - 3,00	13/02/2018	2,40	dic-17	2,50
Australia (Dic)	1,90	-0,39	2,00 - 3,00	02/03/2018	2,00	dic-17	2,3
Nueva Zelanda (Dic)	1,60	0,15	1,00 - 3,00	02/03/2018	1,70	mar-18	1,86
Malasia (Ene) ↓	2,70	0,54	-	02/03/2018	3,30	-	-
Sudáfrica (Ene)	4,40	2,25	3,00 - 6,00	23/02/2018	4,70	sep-17	5,80
Turquía (Ene)	10,26	-2,05	3,00 - 7,00	02/03/2018	11,71	ene-18	9,26
India (Ene)	5,07	0,89	2,00 - 6,00	-	-	-	-
Rusia (Ene)	2,20	5,19	4,00	26/01/2018	2,70	-	-
China (Ene)	1,50	2,81	3,00	14/12/2017	1,90	-	-
Irlanda (Ene)	0,20	-0,20	2,00	02/03/2018	0,50	-	-
Portugal (Ene)	0,60	-0,60	2,00	-	-	-	-
Grecia (Ene)	-0,18	0,18	2,00	-	-	-	-
Suiza (Ene)	0,70	-0,94	2,00	-	-	-	-
Indonesia (Ene)	3,18	1,04	3,50 - 5,50	02/03/2018	3,70	2017-IV	3,35
Noruega (Ene)	1,60	-1,08	2,50	02/03/2018	1,30	-	-

¹ La metodología cambió a partir de Enero de 2009, se amplió la canasta acorde al SNC 1993. El período base pasó de Dic 1998 a Dic 2008.

d. Tasas de los mercados monetarios internacionales

	Plazo	Tasa actual (a)	Semana anterior (b)	4 sem atrás	30 de Diciembre de 2016	Un año atrás	Variación p.b. última semana (a-b)
		02 de marzo	23 de febrero				
FEDERAL FUND	1 Día	1,42	1,42	1,42	1,33	0,66	0,0
LIBOR	1Día	1,45	1,45	1,44	1,43	0,68	-0,1
LIBOR	1 Semana	1,48	1,47	1,47	1,48	0,71	0,5
LIBOR	1 Mes	1,69	1,63	1,58	1,56	0,83	5,9
LIBOR	3 Meses	2,03	1,96	1,79	1,69	1,10	6,9
EUR LIBOR	1 Día	-0,44	-0,44	-0,44	-0,44	-0,42	0,2
EUR LIBOR	1 Semana	-0,42	-0,42	-0,43	-0,42	-0,40	-0,2
EUR LIBOR	1 Mes	-0,40	-0,40	-0,41	-0,41	-0,39	0,1
EUR LIBOR	3 Meses	-0,38	-0,38	-0,38	-0,38	-0,36	0,1

Fuente: Bloomberg

Federal fund rate: Tasa interbancaria overnight a la cual los bancos miembros de sistema de la Reserva Federal de los Estados Unidos se prestan el exceso de reservas sin exigir garantía como contrapartida.

Libor: Tasa de interés interbancaria que se aplica en el mercado de capitales de Londres. Esta tasa se construye a partir de las cotizaciones (punta de oferta) que presentan los bancos con mejor calidad crediticia a las 11:00 a.m. hora en Londres, para los diferentes plazos. En el documento se presenta la tasa de referencia para transacciones en dólares. EUR libor: Tasa de interés interbancaria para las transacciones en Euros que se aplica en el mercado de capitales de Londres. Esta tasa se construye a partir de las cotizaciones (punta de oferta) que presentan los bancos con mejor calidad crediticia a las 11:00 a.m. hora en Londres, para los diferentes plazos.

e. Bonos del tesoro americano

BONOS DEL TESORO AMERICANO ^{1/}	Tasa actual (a)	Semana anterior (b)	4 sem atrás	30 de Diciembre de 2016	Un año atrás	Variación p.b. última semana (a-b)
	02 de marzo	23 de febrero				
0,25	1,64	1,64	1,47	1,38	0,66	0,00
0,5	1,84	1,85	1,63	1,53	0,83	-1,10
2	2,24	2,24	2,14	1,89	1,31	0,3
5	2,63	2,62	2,59	2,21	2,02	1,0
10	2,87	2,87	2,84	2,41	2,48	-0,3
30	3,14	3,16	3,09	2,74	3,07	-1,7

^{1/} Bonos genéricos de Bloomberg

Fuente: Bloomberg

f. Spread de deuda soberana

EMBI (Emerging Market Bond Index) ^{1/}	Spread actual (a)	Semana anterior (b)	4 sem atrás	30 de Diciembre de 2016	Un año atrás	Variación última semana (a-b)	Variación porcentual última semana (a/b)-1
	02 de marzo	23 de febrero	02 de febrero				
Plus soberanos	338	331	310	329	332	7	2,1%
Colombia	181	182	153	175	202	-1	-0,5%
Argentina	411	404	372	350	453	7	1,7%
Brasil	239	236	228	241	282	3	1,3%
México	183	182	172	188	205	1	0,5%
Perú	120	113	96	113	138	7	6,2%
Venezuela	5115	5086	4955	5759	1977	29	0,6%
Turquía	299	298	268	286	348	1	0,3%
Sudáfrica	209	205	182	218	203	4	2,0%

^{1/} Bonos genéricos de Bloomberg

Fuente: Bloomberg

EMBI plus: Emerging Markets Bond Index – Embi + – es un índice creado por JP Morgan que mide los retornos totales de los instrumentos de deuda externa de los países emergentes, incluyendo bonos Brady en dólares y en otras monedas, préstamos, Eurobonos e instrumentos de deuda local denominados en dólares. Este indicador está concentrado en instrumentos de las tres principales economías de Latinoamérica (Brasil, México y Argentina) con una ponderación de 68%, dejando el resto para los otros países Latinoamericanos. Para el desarrollo de este informe, se considera el spread de dicho portafolio EMBI, sobre la curva cero cupón de los treasuries. EMBI plus país: Emerging Markets Bond Index (Embi +) calculado bajo los mismos criterios del EMBI PLUS considerando únicamente los títulos del respectivo país. Para el desarrollo de este informe, se considera el spread de dicho portafolio EMBI, sobre la curva cero cupón de los treasuries.

g. TED (Libor 3 Meses – T-bills 3 Meses)

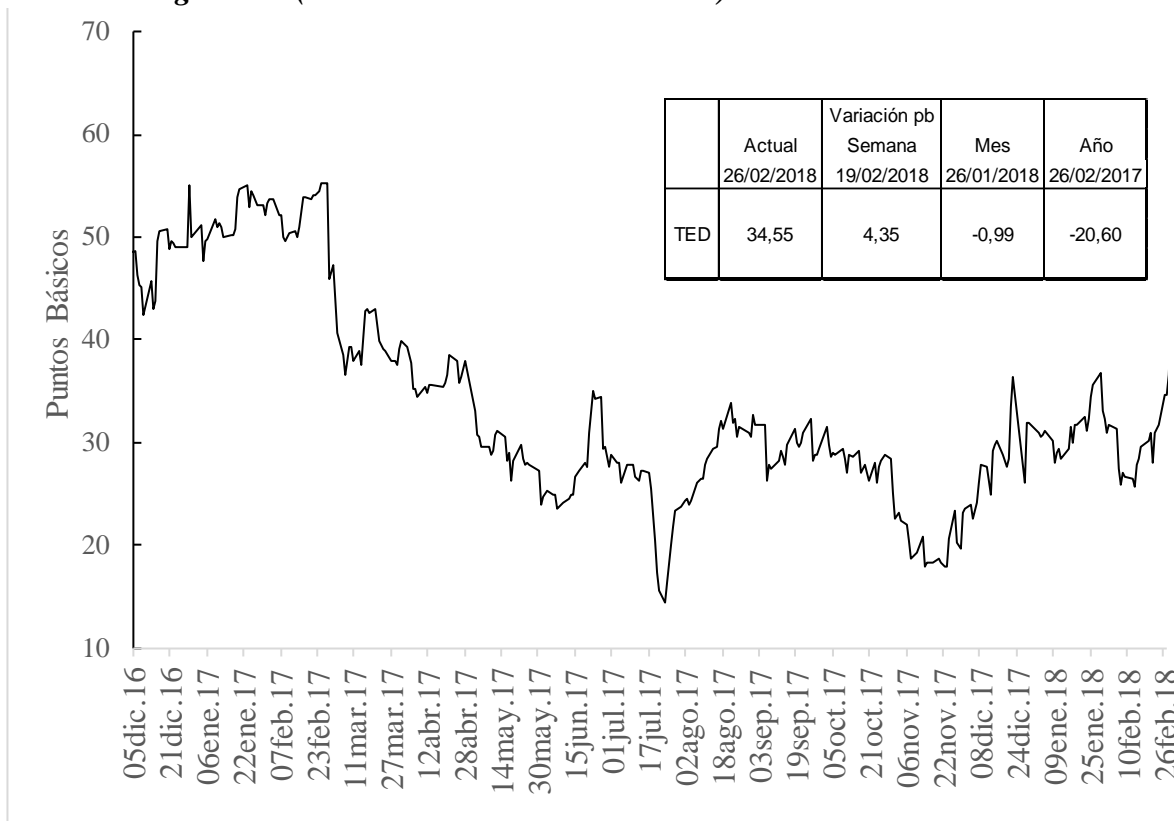

h. Embi plus, embi Colombia, CDS, coeficientes de aversión al riesgo y yankees

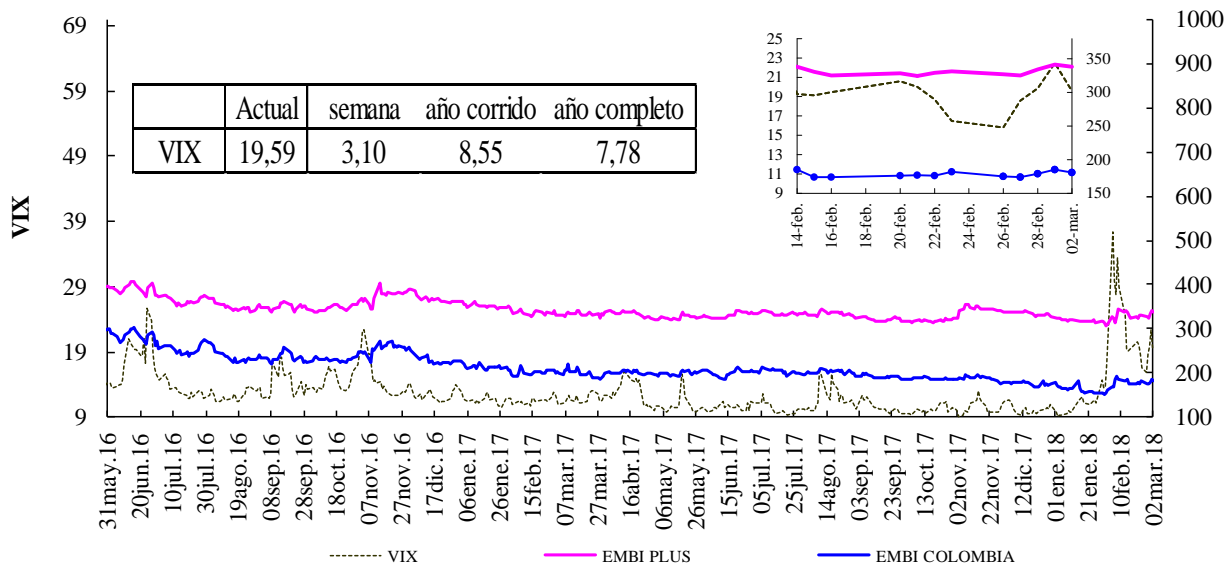

Fuente: Bloomberg, DODM

VIX: Índice de volatilidad del "Chicago Board Options Exchange SPX", que refleja la volatilidad implícita en las opciones sobre las acciones que componen el S&P 500. Se utiliza como un indicador que mide la aversión al riesgo de los inversionista

EMBI-CDS 1-CDS 10-CDS 5

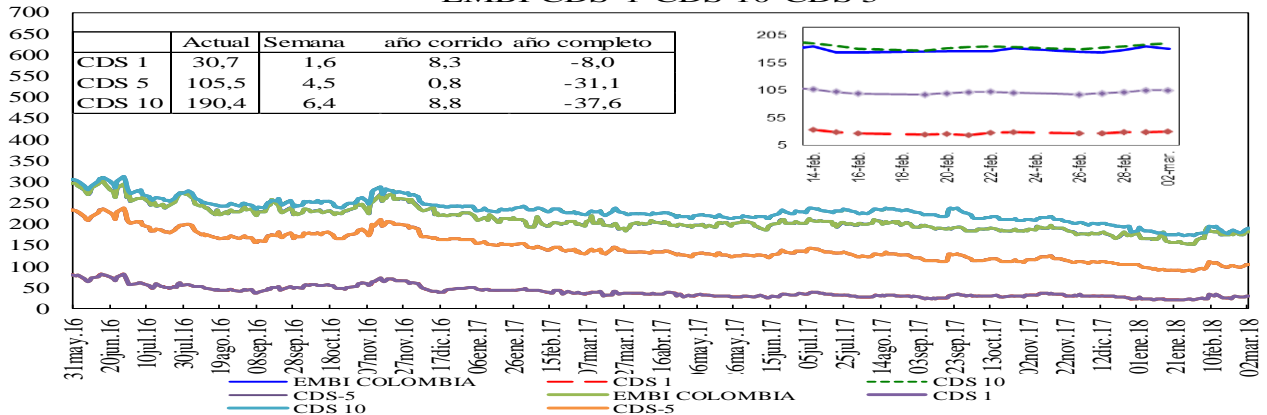

Credit Default Swap América Latina-5 años

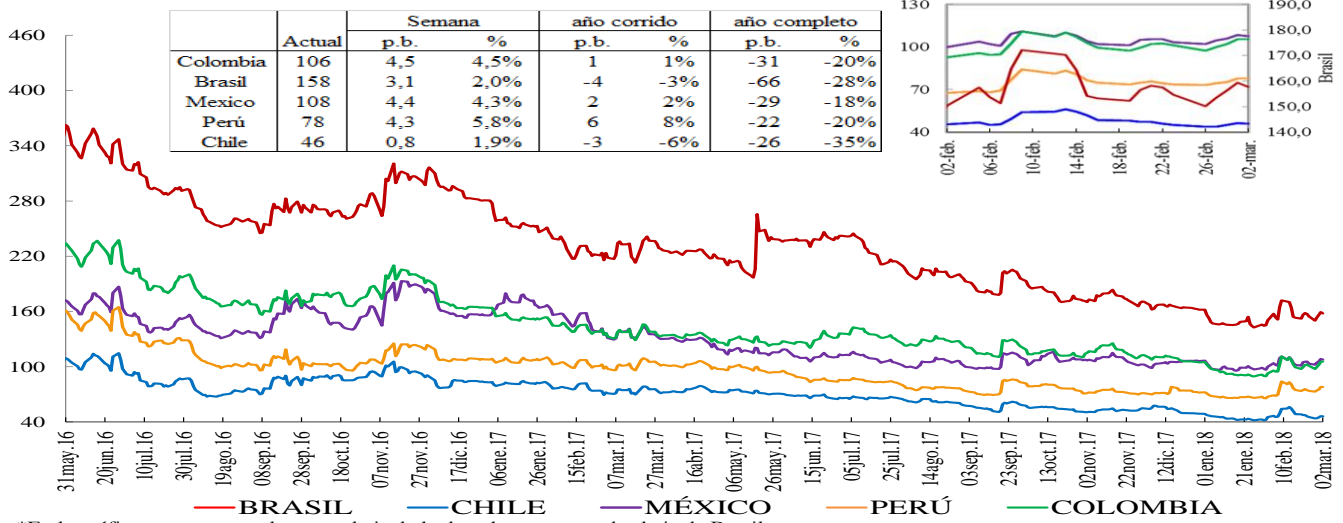

*En la gráfica que muestra el zoom, el eje de la derecha corresponde al eje de Brasil.

Credit Default Swap otros países - 5 años

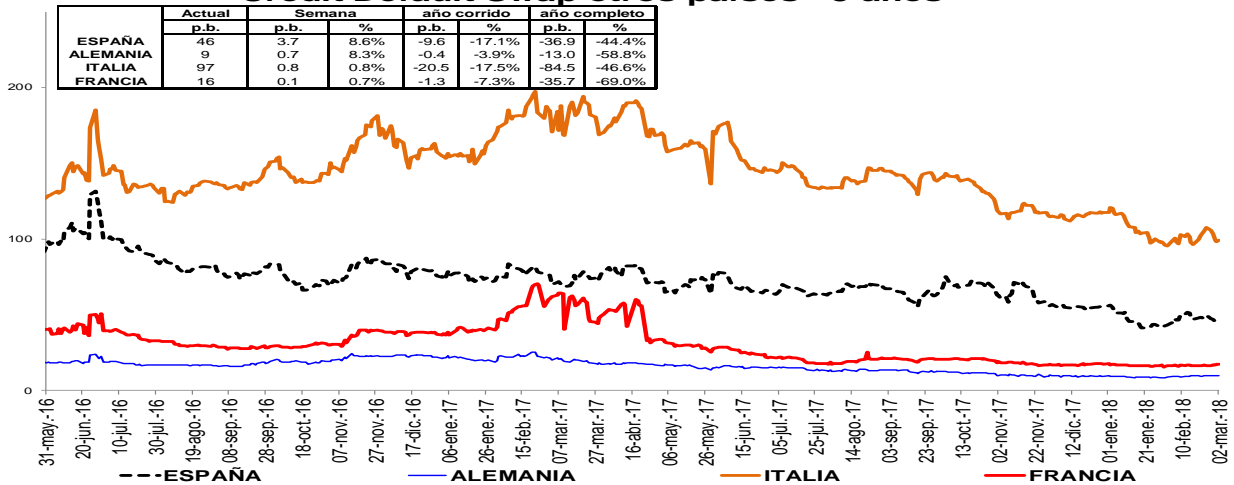

Un Credit Default Swap (CDS) es un instrumento financiero por medio del cual se negocia el riesgo crediticio de un bono. El tenedor paga una prima (puntos básicos sobre el valor nominal del bono) a la entidad que ofrece el CDS a cambio de que esta responda por valor nominal en caso que el emisor haga default. La valoración de un CDS se hace en puntos básicos sobre el valor nominal del bono y tiene una relación directa con el nivel de aversión al riesgo de los inversionistas. Es decir, entre más alta sea la probabilidad de default mayor será el valor del CDS y viceversa.

i. Índices Accionarios

País	Índices accionarios	Nivel actual 02 de marzo	Diferencia			
			Semanal 23 de febrero	4 sem atrás 02 de febrero	30 de Diciembre de 2016	Un año atrás
EE UU	DOW JONES	24.538	-3,05%	-3,9%	-0,7%	16,8%
EE UU	S&P500	2.691	-2,04%	-2,6%	0,7%	13,0%
EE UU	NASDAQ	7.258	-1,08%	0,2%	5,1%	23,8%
Zona Euro	Euro Stoxx 50	3.325	-3,39%	-5,6%	-5,1%	-1,8%
Alemania	DAX	11.914	-4,57%	-6,8%	-7,8%	-1,2%
Argentina	MERVAL	11.914	-4,57%	-6,8%	-7,8%	-1,2%
México	MEXBOL	47.548	-2,25%	-5,7%	-3,7%	0,5%
Brasil (Sao Paulo)	IBOV	85.761	-1,75%	2,0%	12,3%	30,2%
Chile	IPSA	5.528	-3,46%	-5,7%	-0,7%	25,1%
Venezuela	IBVC	4.162	-19,59%	47,2%	229,5%	-88,7%
Perú	IGBVL	20.833	0,31%	0,5%	4,3%	30,9%
Colombia	COLCAP	1.456	-4,97%	-7,1%	-3,8%	9,8%
Japón	NKY	21.182	-3,25%	-9,0%	-7,0%	8,3%
China	SHANGAI SE	3.255	-1,05%	-6,0%	-1,6%	0,8%

Fuente: Bloomberg

j. Comportamiento de tasas de cambio

ij) Depreciación de las principales monedas frente al Dólar Americano

TASAS DE CAMBIO Frente al dólar	Tasa Indirecta 02 de marzo	Tasa Directa 02 de marzo	Depreciación de las diferentes monedas frente al Dólar					
			Semanal 23 de febrero	4 semanas atrás	30 de Diciembre de 2016	Un año atrás	Dos años atrás	Tres años atrás
Euro	1,2318	0,81	-0,18%	1,2%	-2,5%	-14,7%	-11,8%	-9,2%
Libra	1,3802	0,72	1,23%	2,3%	-2,1%	-11,1%	2,0%	11,3%
AUD	0,7760	1,29	1,08%	2,2%	0,6%	-2,4%	-6,0%	0,1%
NZD	0,7236	1,38	0,91%	0,9%	-1,9%	-2,4%	-7,7%	3,8%
CAD	0,7763	1,29	1,98%	3,6%	2,5%	-3,8%	-4,0%	2,8%
Yen	0,0095	105,76	-1,06%	-4,0%	-6,2%	-7,6%	-6,8%	-12,0%
NOK	0,1284	7,8	-0,79%	0,7%	-5,0%	-8,2%	-10,1%	1,3%

Fuente: Bloomberg

ii) Depreciación de monedas de países emergentes frente al Dólar Americano (tasas de cierre)

TASA DE CAMBIO Países Emergentes	Tasa actual 02 de marzo	Depreciación de las diferentes monedas frente al Dólar					
		Semanal 23 de febrero	4 sem atrás 02 de febrero	30 de Diciembre de 2016	Un año atrás	Dos años atrás	Tres años atrás
Colombia	2.879,02	1,02%	1,7%	-3,5%	-2,8%	-10,2%	14,1%
Argentina	20,28	1,54%	4,1%	8,9%	31,7%	29,6%	132,3%
Brasil	3,25	0,44%	1,1%	-1,8%	3,2%	-16,5%	12,4%
Venezuela*	35.235,90	21,7%	n.a	n.a	n.a	n.a	n.a
Perú	3,26	0,16%	1,1%	0,6%	-0,8%	-6,8%	5,3%
México	18,82	1,44%	1,2%	-4,3%	-5,9%	5,6%	25,4%
Chile	599,16	1,32%	-0,6%	-2,6%	-8,5%	-12,7%	-0,8%
Turquía	3,81	0,49%	1,0%	0,2%	2,1%	30,2%	51,3%
India	65,17	0,68%	1,7%	2,0%	-2,3%	-3,5%	5,3%
Sudáfrica	11,92	3,15%	-1,4%	-3,7%	-9,4%	-23,3%	1,3%
Malasia	3,90	-0,38%	0,5%	-3,5%	-12,3%	-6,3%	7,5%

* A partir del 26 de enero de 2018, la tasa de cambio reportada en Bloomberg corresponde a la establecida en el convenio cambiario No. 39 del Banco Central de Venezuela, lo cual limita la comparabilidad de las series.

Fuente: Bloomberg, SET FX –Tasa promedio

iii) Depreciación del Peso frente a otras monedas

TASAS DE CAMBIO Peso frente a otras monedas	Tasa actual 02 de marzo	Depreciación del Peso frente a las diferentes monedas					
		Semanal 23 de febrero	4 sem atrás 02 de febrero	30 de Diciembre de 2016	Un año atrás	Dos años atrás	Tres años atrás
COP/Euro	3546,23	1,21%	0,5%	-1,0%	14,0%	1,8%	25,7%
COP/Libra	3973,48	-0,20%	-0,6%	-1,5%	9,4%	-11,9%	2,5%
COP/Yen	27,22	1,02%	5,9%	2,8%	5,2%	-3,6%	29,6%
COP/Sol Peruano	884,21	0,86%	0,5%	-4,1%	-2,0%	-3,6%	8,4%
COP/Peso Chileno	4,81	-0,29%	2,3%	-0,9%	6,3%	2,9%	15,0%
COP/Real Brasileiro	884,98	0,58%	0,6%	-1,8%	-5,7%	7,5%	1,5%
COP/Peso Mexicano	152,96	-0,41%	0,4%	0,8%	3,3%	-14,9%	-9,0%

Fuente: Bloomberg, cálculos DODM

k. Precios internacionales de las materias primas

Materias primas Principales productos Balanza comercial	Materias Primas Producto	Nivel actual Dólares 02 de marzo	Diferencia				
			Semanal 23 de febrero	Frente a 31 de enero	4 semanas atrás	30 de Diciembre de 2016	Un año atrás
Índice General	CRB INDEX	194,1	-1,0%	-1,65%	-2,13%	0,13%	2,81%
Exportaciones	Café	1,2	0,8%	-1,23%	-0,04%	-4,64%	-15,37%
Exportaciones	Azúcar	13,5	-0,8%	-1,24%	-0,59%	-5,47%	-32,55%
Exportaciones	Petróleo WTI	61,3	-3,6%	-5,38%	-6,42%	1,37%	16,42%
Exportaciones	Carbón	79,0	-9,3%	-11,89%	-10,69%	-17,42%	1,28%
Exportaciones	Oro	1322,8	-0,5%	-1,67%	-0,76%	1,51%	7,17%
Exportaciones	Níquel	13450,0	-2,5%	-0,77%	-2,50%	9,71%	23,39%
Exportaciones	Aceite de Palma	1248,5	0,0%	-10,82%	-10,82%	-5,42%	-24,10%
Importaciones	Trigo	5,0	10,9%	11,11%	12,36%	19,05%	18,27%
Importaciones	Sorgo	5,9	4,4%	-6,34%	-5,97%	5,07%	16,47%
Importaciones	Maíz	3,6	4,3%	7,14%	7,14%	12,85%	0,70%
Importaciones	Cacao	2320,7	5,1%	15,25%	11,47%	22,20%	18,78%
Importaciones	Algodón	0,8	0,9%	6,16%	6,14%	4,03%	9,68%
Importaciones	Soya	10,4	2,7%	6,45%	6,45%	11,49%	1,94%
Otros	Plata	16,5	0,0%	-4,74%	-0,48%	-2,48%	-7,03%
Otros	Cobre	6883,0	-2,7%	-3,06%	-2,59%	-3,83%	14,83%
Otros	Aluminio	2144,0	-3,0%	-3,62%	-3,77%	-4,35%	11,15%
Otros	Ganado	126,7	0,0%	0,63%	0,98%	3,14%	1,96%
Otros	Petróleo Brent	64,4	-4,4%	-6,56%	-6,14%	-3,74%	16,87%

Fuente: Bloomberg

Precio del petróleo: precio del futuro más cercano a vencer de un barril de petróleo crudo (en dólares).

Precio del carbon: precio de contado FOB de una tonelada de carbón en el New York mercantile exchange (en dólares).

Precio del café: precio de una libra de café colombiano cotizado en la bolsa de New York (en dólares).

Precio del algodón: corresponde a un descuento sobre el contrato de futuros más activamente transado en New York.

Precio del oro: precio de contado de una onza de oro (en dólares).

Precio del trigo: precio de contado de un saco de trigo rojo suave de invierno en Chicago (en dólares).

Precio del sorgo: precio de contado de un saco de sorgo (100 libras americanas) publicado por el Departamento de Agricultura de estados Unidos (en dólares).

Precio de la plata: precio de contado de una onza de plata (en dólares).

Precio del cobre: precio de contado de una tonelada métrica de cobre según London Metal Exchange (en dólares).

Precio del aluminio: precio de contado de una tonelada métrica de aluminio según London Metal Exchange (en dólares).

Precio del níquel: precio de contado de una tonelada métrica de níquel según London Metal Exchange (en dólares).

Aceite de palma: promedio ponderado del precio diario de una tonelada métrica de aceite de palma, para este promedio, si el mes corriente es enero, el precio en este mes será el precio de contado y el precio de los meses siguientes (febrero, marzo y abril) será el precio de los respectivos contratos. Estos son los precios del mercado de Malasia según el Malaysian Palm Oil Borrad (en dólares).

Precio del maíz: precio de contado de un saco de maíz amarillo en Chicago (en dólares).

Precio del azúcar: precio global de contado de una libra de azúcar (Fuente: International Sugar Organization-en centavos de dólar)

Precio del cacao: precio diario calculado como el promedio de los tres futuros de cocoa más cercanos transado en Londres y New York.

Precio del ganado: precio de contado del ganado vivo en el mercado de Estados Unidos (en dólares).

Precio de la Soya: precio de contado de un Bushel de soya amarilla en Chicago (en dólares)

Precio del arroz: precio de contado de un saco de arroz tailandés en Chicago (en dólares)

i) Gráficos precios Internacionales de materias primas

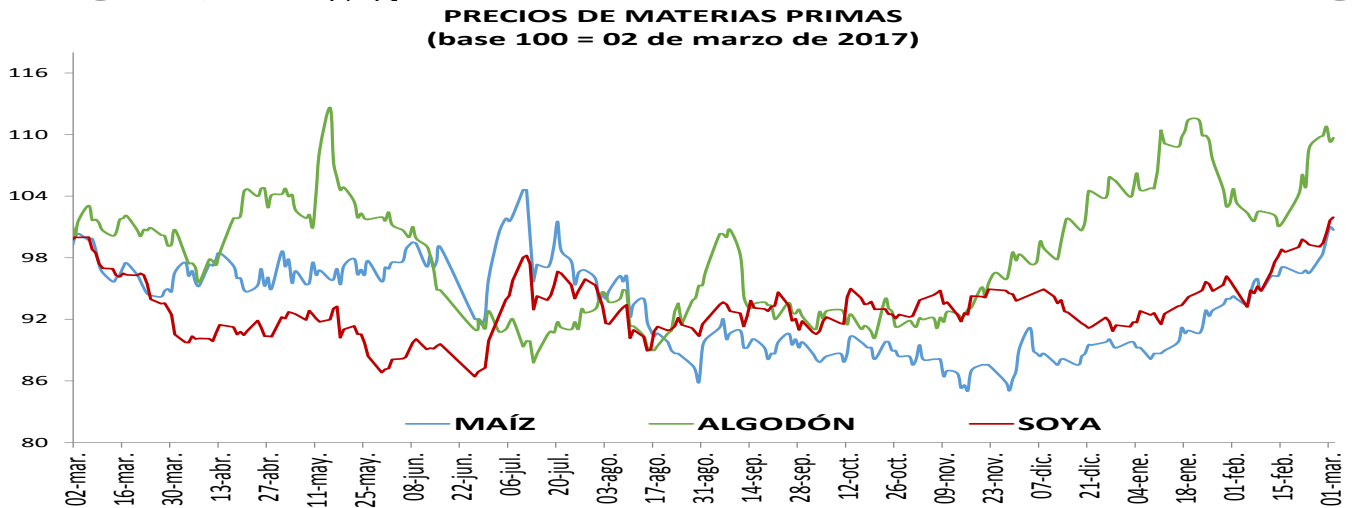
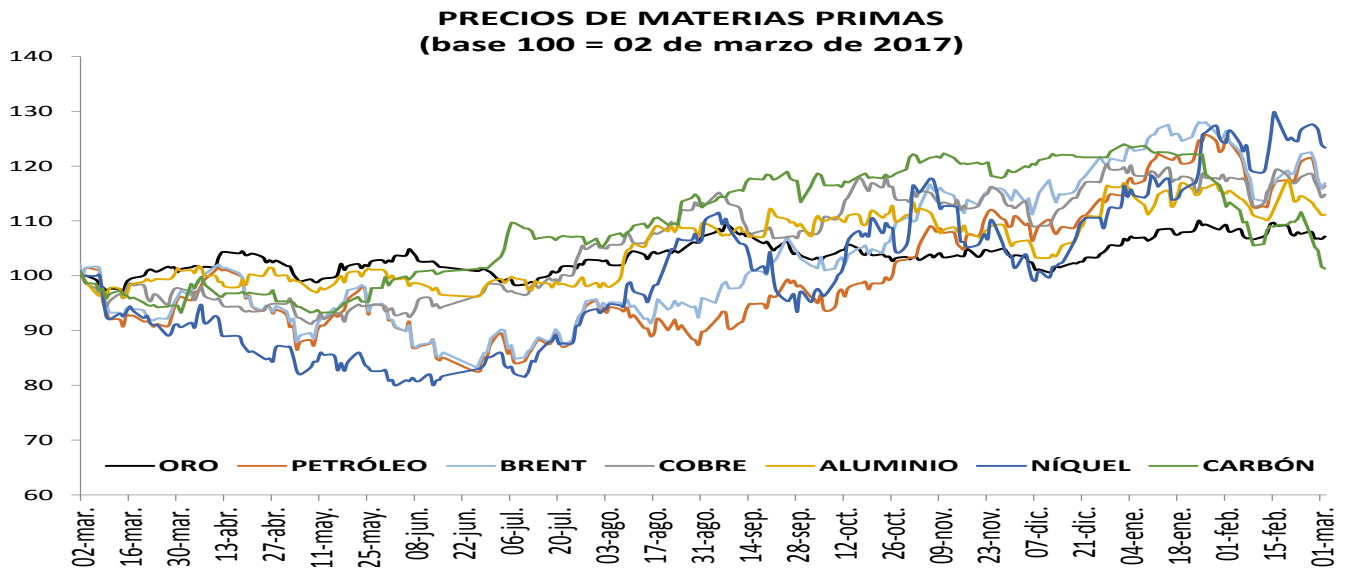
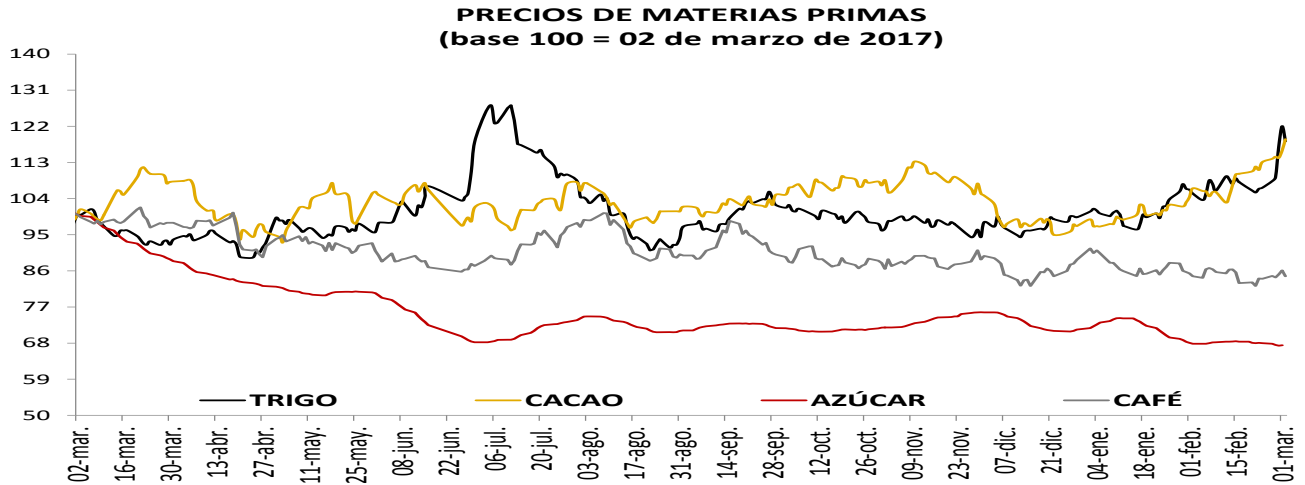

1. Resumen de los mercados de países desarrollados

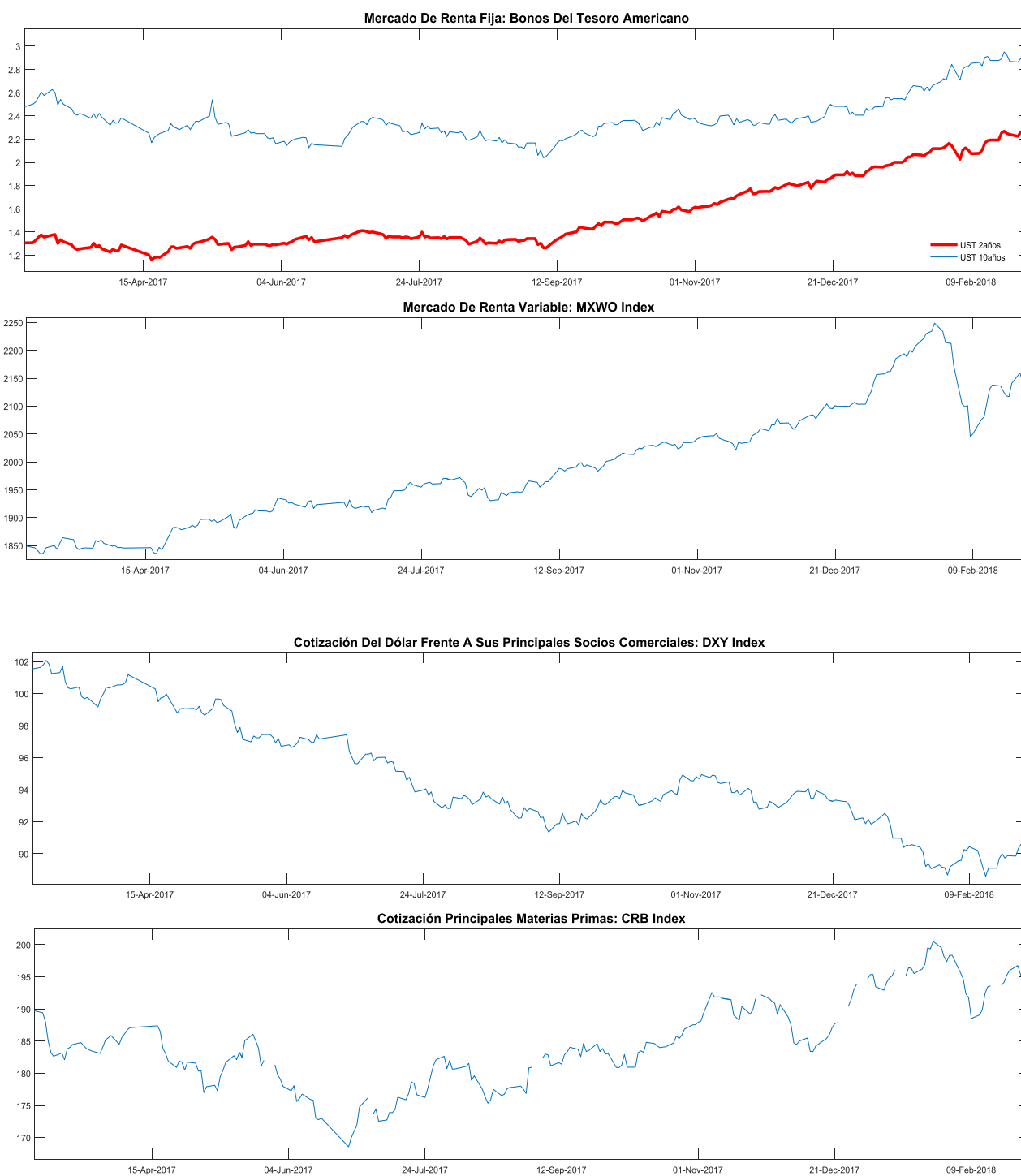

MXWO index: Índice de capitalización que mide el rendimiento de las acciones de compañías de países desarrollados. Este índice se deriva del MSCI de Morgan Stanley, el cual se conoce como el MSCI WORLD. La base del índice MXWO es el 31 de diciembre de 1969.

DXY index: Es un promedio ponderado del valor del dólar contra las monedas de un grupo de países que son los principales socios comerciales de Estados Unidos, entre los cuales se encuentran las siguientes monedas: El euro, el yen japonés, la libra esterlina, el dólar canadiense, la corona sueca y el franco suizo.

CRB index: Es un promedio aritmético de precios de futuros de una canasta de materias primas, entre los cuales se encuentra oro, plata, textiles, ganado vivo, café, azúcar, entre otros. La base del índice CRB es el 4 de noviembre de 1956 con un valor de 107.92.

Fuente: Bloomberg

m. Resumen de los mercados de países emergentes



EMBI plus: Emerging Markets Bond Index, es un índice creado por JP Morgan que mide los retornos totales de los instrumentos de deuda externa de los países emergentes, incluyendo bonos Bradys en dólares y otras monedas, préstamos, Eurobonos e instrumentos de deuda local denominados en dólares. Este indicador está concentrado en instrumentos de las tres principales economías de Latinoamérica (Brasil, México y Argentina) con una ponderación de 68%, dejando el resto para los otros países Latinoamericanos. Para el desarrollo de este informe, se considera el *spread* de dicho portafolio EMBI, sobre la curva cero cupón de los *trasurries*. La base del EMBI PLUS es el 27 de agosto de 2002 con un valor de 878.

MXLA index: Índice de capitalización que mide el rendimiento de las acciones de compañías de países de América Latina. Este índice se deriva del MSCI de Morgan Stanley, el cual se conoce como el MSCI EM Latin América. La base del índice MXLA es el 31 de diciembre de 1987.

LACI index: índice creado por JP Morgan que mide el comportamiento de las monedas de países de América Latina. El índice corresponde a un promedio ponderado por liquidez y operación de la tasa spot de las 6 monedas de los países más importantes de esta región (ARS, BRL, CLP, COP, MXN, PEN). El índice LACI empieza desde el 18 de noviembre de 1992 con un valor de 1706.52.

Fuente: Bloomberg

11. Mercado cambiario y de derivados¹

2018	02-feb	09-feb	16-feb	23-feb	02-mar	Variación semanal	Variación 4 semanas
Tasa promedio	2.832,01	2.908,71	2.853,57	2.849,83	2.879,02	29,19	47,01
						1,02%	1,66%
Depreciación año completo	-1,74%	1,61%	-0,77%	-0,76%	-2,75%		
Depreciación año corrido	-5,09%	-2,52%	-4,37%	-4,49%	-3,52%		

Fuente: Tasa de Cambio promedio SET-FX

a. Tasas y montos del mercado cambiario

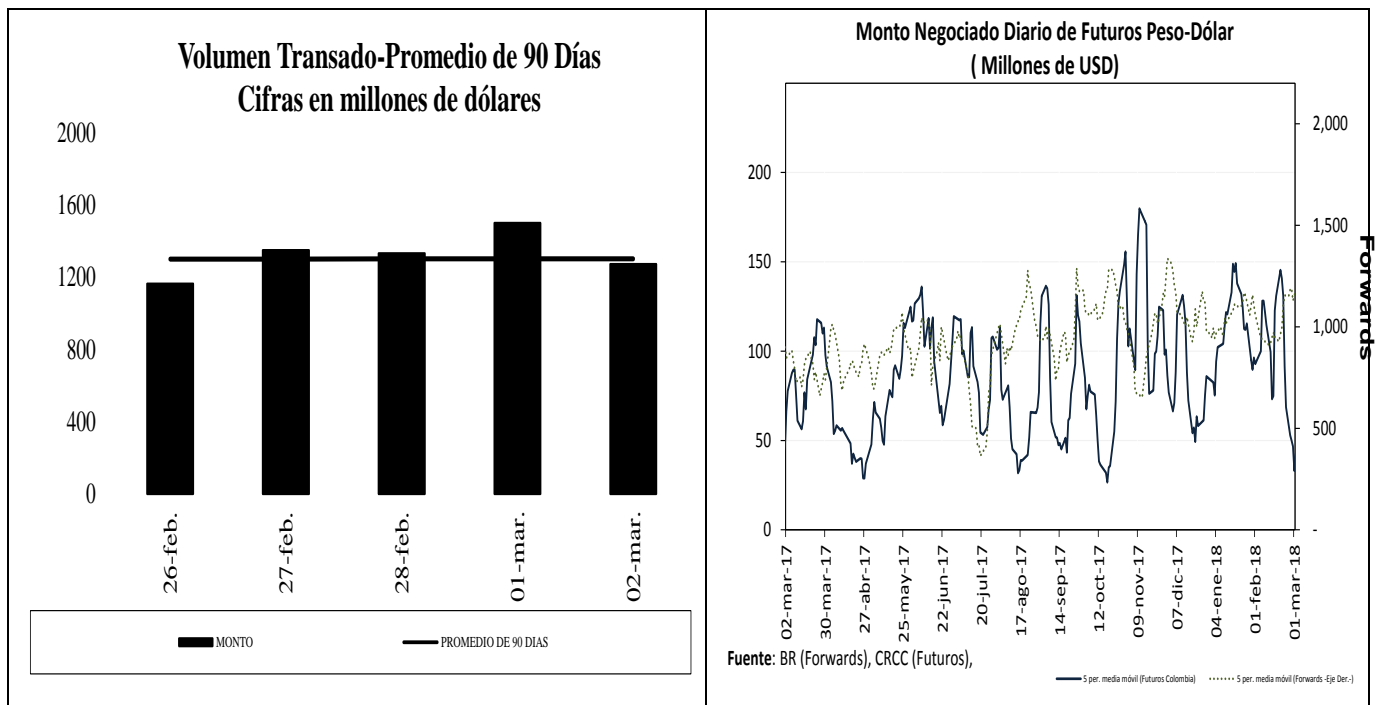

¹ Los Anexos 4 y 5 detallan información sobre el mercado cambiario y forward.

c. Pips, devaluaciones implícitas y tasas domésticas implícitas

Diferencial de Tasas FEB26 - MAR01						
	Monto promedio 3 meses*	Monto*	Dev. Implícita Ponderada		Devaluación Teórica	
			Semana Actual	Semana anterior	Semana Actual	Semana anterior
1 semana	1555.6	1,490.53	1.30%	1.54%	2.97%	2.98%
1 mes	3503.8	3,585.28	1.10%	1.56%	2.77%	2.83%
2 meses	954.1	1,029.06	1.19%	1.73%	2.59%	2.66%
3 meses	241.8	292.57	1.51%	2.10%	2.36%	2.46%
6 meses	368.5	340.46	1.78%	2.12%	2.12%	2.21%
1 año	430.9	447.01	2.24%	2.19%	1.84%	1.85%

Fuente: Operaciones reportadas por los IMC al Banco de la República

*Cifras en US\$ millones

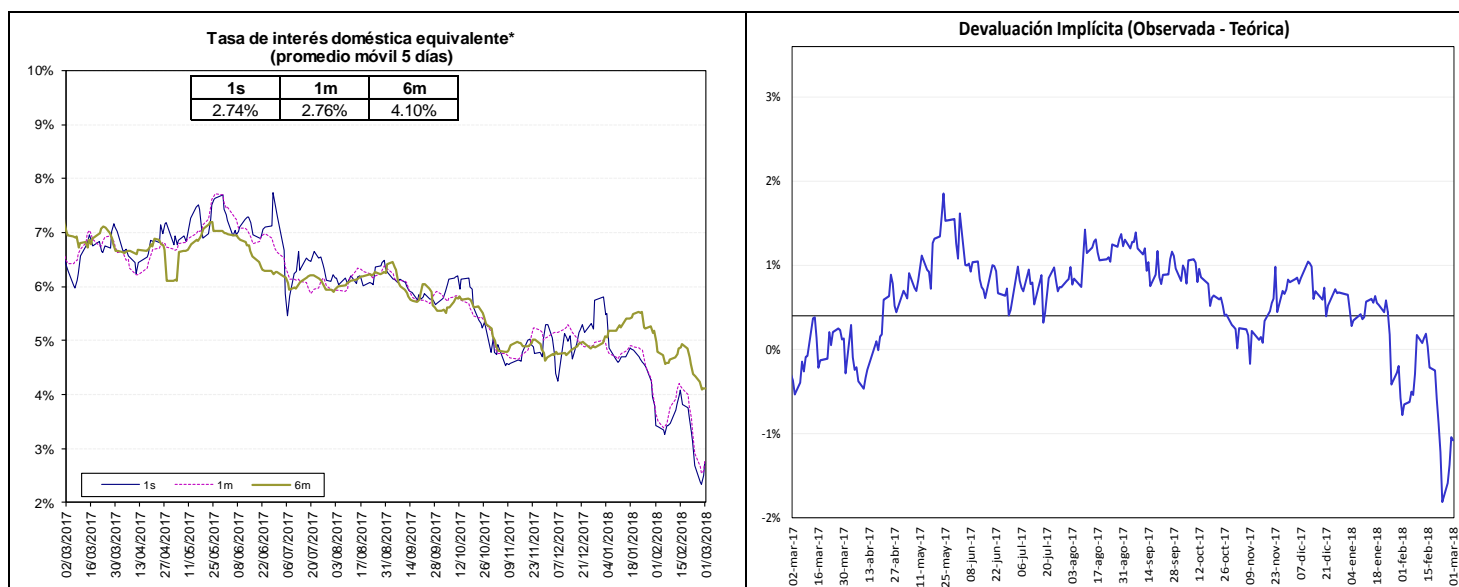

Fuente: Bloomberg y Banco de la República, cálculos DODM.

La tasa de interés doméstica equivalente es obtenida de la relación de equilibrio que debe existir entre la misma, la tasa de interés externa y la devaluación implícita en los contratos a futuro de peso dólar para que no existan oportunidades de arbitraje. La fórmula para el cálculo es $(1 + i) = (F/S)(1 + i^*)$, en donde i es la tasa de interés doméstica, F es el promedio ponderado de los precios en los contratos a futuro para el plazo (forwards), S es el precio del dólar en el mercado de contado, e i^* es la tasa de interés externa al plazo especificado (LIBOR).

e. *Inversiones de los Fondos de Pensiones Obligatorias en renta variable*

**Evolución del Portafolio Fondos de Pensiones obligatorias
(% del fondo)**

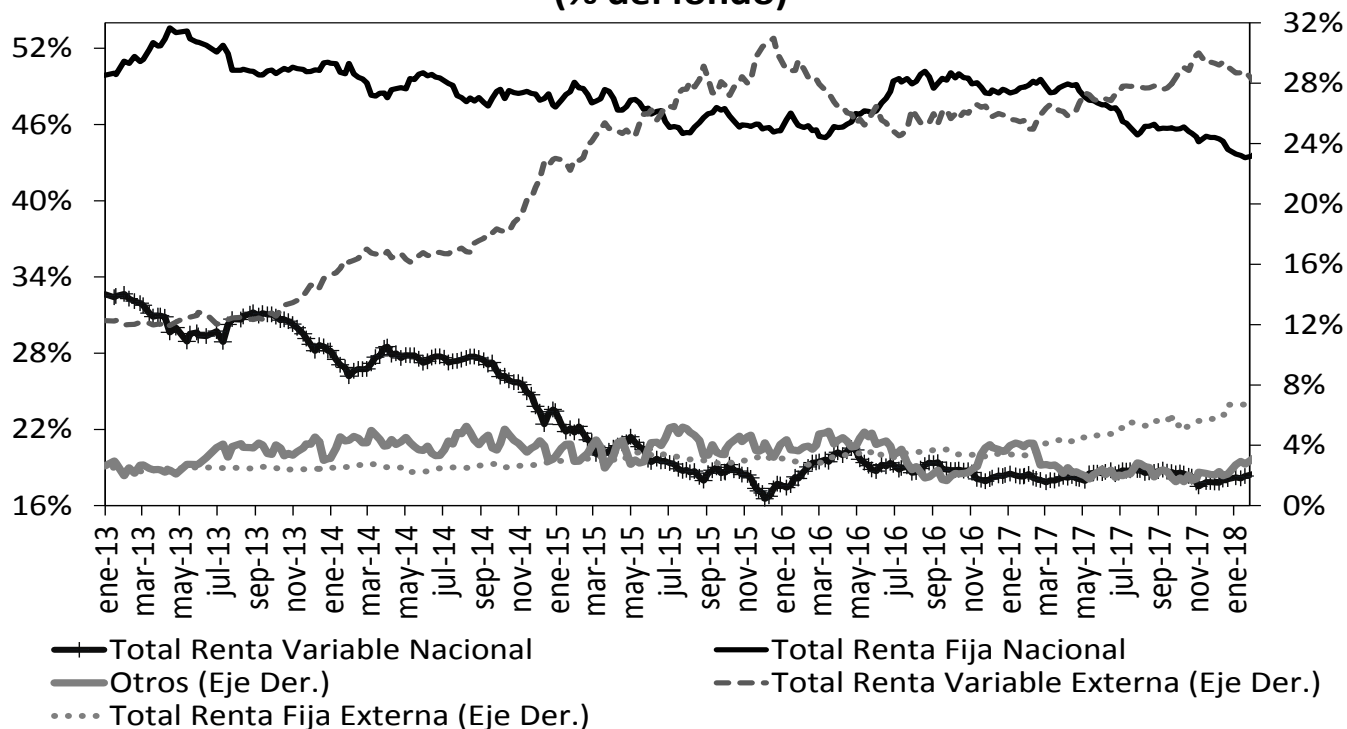

Fuente: Superintendencia Financiera de Colombia. Datos al 23 de febrero de 2018.

	Evolución de las inversiones de los Fondos de Pensiones Obligatorias en Renta Variable Local (\$Billones) *					
	16-feb			23-feb		
	Renta Variable Local	Total portafolio	% del portafolio	Renta Variable Local	Total portafolio	% del portafolio
Conservador	1.18	18.61	6.33%	1.19	18.77	6.33%
Mayor Riesgo	0.77	2.60	29.45%	0.77	2.62	29.51%
Moderado	37.81	186.19	20.30%	38.30	186.27	20.56%
Retiro Programado	1.32	19.37	6.84%	1.32	19.34	6.84%
Total	41.08	226.78	18.11%	41.58	227.00	18.32%

Fuente: Formato 351- Superintendencia Financiera

*Datos Preliminares sujetos a retransmisión

De acuerdo con el Decreto 2955 de 2010, el límite máximo de inversión en acciones en el fondo conservador y de retiro programado es 20% del valor del fondo, en el fondo moderado hasta 45% del valor del fondo y en el fondo de mayor riesgo hasta 70% del valor del fondo.

12. Mercado de deuda pública²

a. Mercado primario

RESUMEN DE TASAS DE LAS ÚLTIMAS SUBASTAS PRIMARIA DE TES

Tipo	Plazo Remanente (años)	Fecha de vencimiento	Última Subasta		Subasta Anterior		Diferencia puntos básicos
			Tasa Corte	Fecha	Tasa Corte	Fecha	
TES-CP	0.0	13-mar-18	5.37%	06-jun-17	5.59%	30-jun-17	-22
TES-CP	0.3	13-jun-18	5.41%	05-sep-17	5.19%	29-ago-17	22
TES-CP	0.5	11-sep-18	4.68%	28-nov-17	4.71%	28-nov-17	-3
TES-CP	0.8	11-dic-18	4.73%	27-feb-18	4.78%	20-feb-18	-5
TES-PESOS	0.6	24-oct-18	6.55%	25-abr-12	6.63%	11-abr-12	-8
TES-PESOS	0.7	21-nov-18	5.66%	23-oct-13	6.13%	09-oct-13	-47
TES-PESOS	1.5	11-sep-19	5.55%	25-mar-15	5.68%	11-mar-15	-13
TES-PESOS	2.4	24-jul-20	8.00%	27-ene-16	7.89%	13-ene-16	11
TES-PESOS	4.2	04-may-22	5.85%	11-oct-17	6.01%	09-oct-17	-16
TES-PESOS	6.4	24-jul-24	6.79%	25-mar-15	6.96%	11-mar-15	-17
TES-PESOS	7.7	26-nov-25	6.43%	28-feb-18	6.42%	14-feb-18	1
TES-PESOS	8.5	26-ago-26	6.39%	11-oct-17	6.58%	09-oct-17	-19
TES-PESOS	10.2	28-abr-28	6.74%	28-feb-18	6.71%	14-feb-18	3
TES-PESOS	12.5	18-sep-30	7.25%	26-sep-16	7.24%	14-sep-16	1
TES-PESOS	14.3	30-jun-32	7.04%	28-feb-18	7.01%	14-feb-18	3
TES-UVR	1.1	17-abr-19	3.12%	20-ene-16	2.76%	06-ene-16	36
TES-UVR	3.0	10-mar-21	2.48%	04-oct-17	2.49%	20-sep-17	-1
TES-UVR	5.0	23-feb-23	2.42%	21-feb-18	2.39%	07-feb-18	3
TES-UVR	7.2	07-may-25	3.07%	15-feb-17	3.03%	02-ago-17	4
TES-UVR	9.0	17-mar-27	3.07%	21-feb-18	3.01%	07-feb-18	6
TES-UVR	15.1	25-mar-33	4.73%	18-feb-16	4.63%	03-feb-16	10
TES-UVR	17.1	04-abr-35	3.66%	21-feb-18	3.62%	07-feb-18	4
TES-UVR	31.3	16-jun-49	3.77%	31-ene-18			

b. Curva de rendimientos de TES

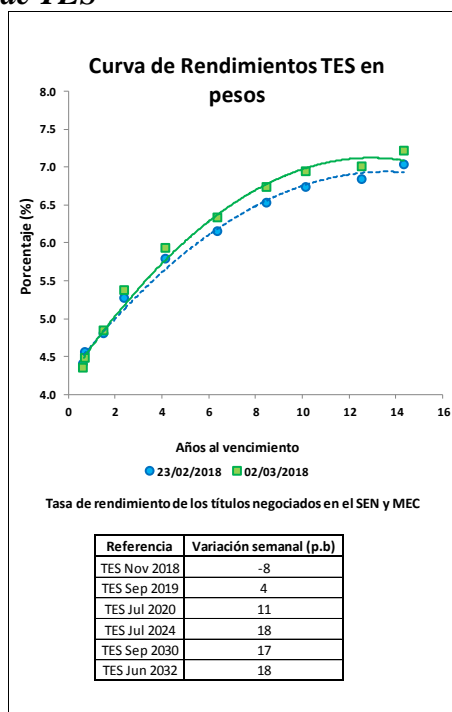

² El Anexo 6 detalla información sobre el mercado de deuda pública.

c. Compras Netas de TES en pesos

	Movimiento Neto en lo Corrido de 2018	Movimiento Neto desde Anuncio JP Morgan GBI-EM	Movimiento Neto del 23 de febrero al 1 de marzo de 2018	Tramo Corto (0-3 años)	Tramo Medio (3-5 años)	Tramo Largo (>5 años)	Movimiento Neto del 23 de febrero al 2 de marzo de 2018	Movimiento Neto en lo Corrido de marzo de 2018
Bancos Comerciales	117'292	(7'154'433)	125'493	(81'892)	89'352	277'291	284'750	98'747
Compañía de Financiamiento Comercial	(500)	(28'917)	-	-	-	-	-	(1'000)
Cooperativas	-	-	-	-	-	-	-	-
Corporaciones Financieras	882'145	65'115	(28'038)	(240'500)	90'283	(23'014)	(173'231)	(208'769)
Total EC	998'936	(7'118'234)	97'455	(322'392)	179'634	254'277	111'519	(111'022)
Fondos de Pensiones y Cesantías Propia	30'500	4'770	(27'000)	(15'000)	-	9'500	(5'500)	16'500
Fondos de Pensiones y Cesantías Terceros	(193'231)	(208'174)	81'815	(39'520)	(95'150)	263'965	129'295	222'980
Pasivos Pensionales	(392'831)	(2'007'763)	193'315	17'980	(65'150)	286'965	239'795	188'480
Fondos de Pensiones - Prima Media	-	(69'650)	-	-	-	-	-	-
Total Fondos de Pensiones y Cesantías	(162'731)	(2'146'625)	54'815	(54'520)	(95'150)	273'465	123'795	239'480
Sociedades Comisionistas de Bolsa Propia	421'246	(81'645)	(24'491)	(36'794)	(171'400)	163'453	(44'741)	(299'109)
Sociedades Comisionistas de Bolsa Terceros	135'834	567'978	(40'091)	(28'006)	1'950	(2'035)	(28'091)	(6'700)
Extranjeros	-	29'183	-	-	-	-	-	-
FIC	-	18'062	-	-	-	-	-	-
Total Sociedades Comisionistas de Bolsa	557'081	486'333	(64'582)	(64'800)	(169'450)	161'418	(72'832)	(305'809)
Sociedades Fiduciarias Propia	(59'491)	514'435	(1'500)	(12'000)	2'000	8'500	(1'500)	(500)
Sociedades Fiduciarias Terceros	3'458'794	55'136'293	828'653	(38'788)	85'966	543'682	590'860	(118'147)
Extranjeros***	2'464'423	56'192'685	642'803	54'142	25'104	381'264	460'510	(105'408)
FIC	95'400	(514'218)	70'000	(53'900)	36'750	38'000	20'850	(32'150)
Pasivos Pensionales	579'114	999'922	66'502	500	-	54'002	54'502	26'500
Total Sociedades Fiduciarias	3'399'303	55'650'728	827'153	(50'788)	87'966	552'182	589'360	(118'647)
Compañías de Seguros y Capitalización Propia	32'000	(135'173)	34'500	(21'500)	6'000	53'000	37'500	30'500
Compañías de Seguros y Capitalización Terceros	500	(12'000)	500	-	-	500	500	500
Pasivos Pensionales	500	(12'000)	500	-	-	500	500	500
Total Compañías de Seguros y Capitalización	32'500	(147'173)	35'000	(21'500)	6'000	53'500	38'000	31'000
Sociedades Administradoras de Inversión Propia	-	(1'000)	-	-	-	-	-	-
Sociedades Administradoras de Inversión Terceros	-	(6'000)	-	-	-	-	-	-
FIC	-	(6'000)	-	-	-	-	-	-
Total Sociedades Administradoras de Inversión	-	(7'000)	-	-	-	-	-	-
Total Entidades Financieras No bancarias	3'826'153	53'836'263	852'386	(191'608)	(170'634)	1'040'564	678'323	(153'976)
Total Entidades Financieras Especiales**	336'000	1'577'237	144'500	188'000	(9'000)	70'000	249'000	128'500
Total Entidades Públicas***	1'727'577	(2'088'318)	488'000	576'500	-	-	576'500	182'500
Otros****	(13'810)	991'441	1'500	(500)	-	4'000	3'500	4'000
Extranjeros	(12'000)	197'203	-	-	-	-	-	-
Total Movimiento Neto	6'874'856	47'198'389	1'583'841	250'000	-	1'368'841	1'618'841	50'003

Cifras en Millones de Pesos. Fuente: Banco de la República. Información Actualizada al 02 de marzo de 2018

*Corresponde a los flujos normales por operaciones compra-venta contra pago (420 y 422). Además, se incluyen las emisiones y vencimientos.

**Las entidades financieras especiales son Fogafin, Bancodex, ICETEX, Fogacoop, las Cajas Promotoras de Vivienda de la Nación, el FEN, entre otras.

*** Los recursos de extranjeros son mayoritariamente administrados por BNP Paribas, Cititrust, Corpbanca Trust y Fiduciaria Bogotá.

**** Dentro de las Entidades Públicas se registran los movimientos del Banco de la República.

***** Dentro de Otros se registran los movimientos de la Bolsa de Valores de Colombia, DECEVAL, la Cámara de Riesgo Central de Contaparte y Personas Jurídicas.

13. Participación de Extranjeros en TES

	Denominación	Movimiento Neto en lo Corrido de 2018	Movimiento Neto desde Anuncio JP Morgan GBI-EM	Variación entre el 23 de febrero y el 01 de marzo	Variación entre el 23 de febrero y el 02 de marzo	Variación en lo corrido de marzo	Saldo de Compras Netas al 02 de marzo de 2018	% Saldo disponible TES Pesos o TES UVR	% Saldo Total TES
Spot	Pesos	\$ 2'464'423	\$ 56'262'637	\$ 642'803	\$ 460'510	\$ (105'408)	\$ 67'687'000	36.40%	25.48%
	UVR	\$ (445'504)	\$ 1'031'550	\$ (65'848)	\$ (64'872)	\$ 1'442	\$ 2'081'821	2.61%	0.78%
Forward	Pesos	\$ (1'019'600)	\$ (3'151'694)	\$ 426'600	n.d.	\$ 169'000	\$ 1'811'350	0.97%	0.68%

Cifras en millones de pesos.

Saldo de TES Offshore en TES Pesos y TES UVR Como Porcentaje del Saldo Total de TES

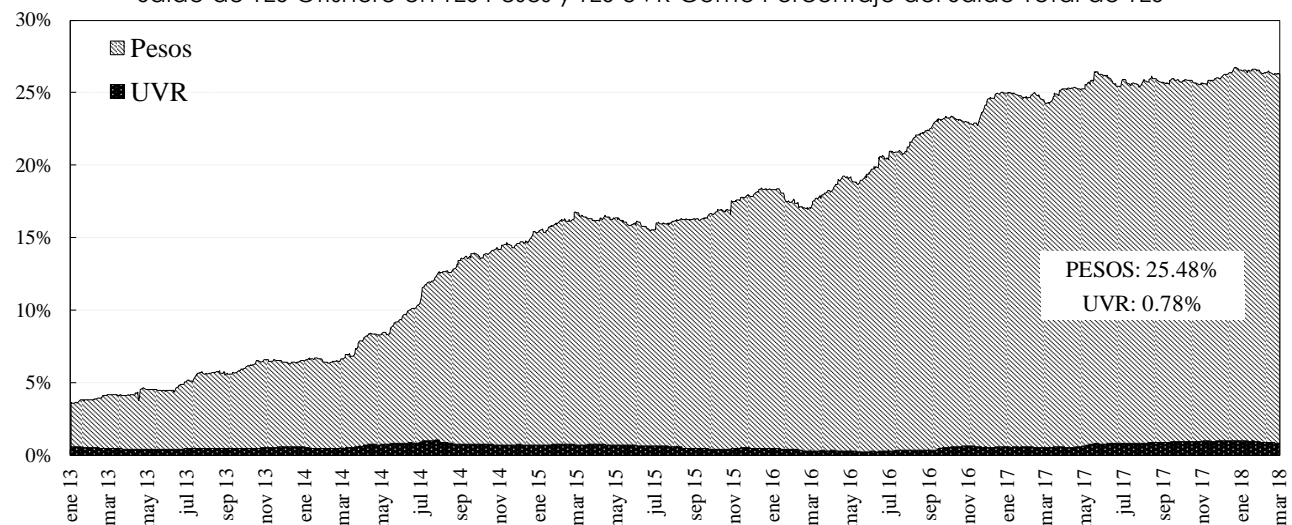

14. Mercado de renta variable³

	febrero 23	Variación			
		1 semana	1 mes	Año Corrido	Año Completo
COL20	1.235,33	1,60%	-1,12%	2,31%	13,56%
COLCAP	1.532,60	0,78%	-2,40%	1,25%	14,23%
Monto Promedio	143,84 *	-4,0%	-14,9%	147,9%	45,2%

* Miles de millones de pesos

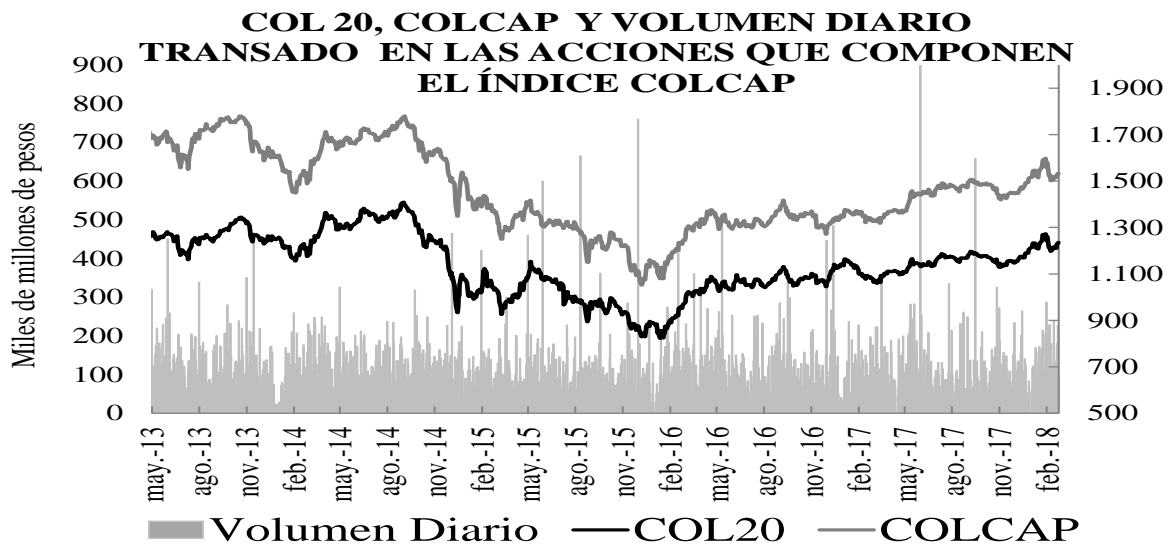

15. Resumen del mercado colombiano

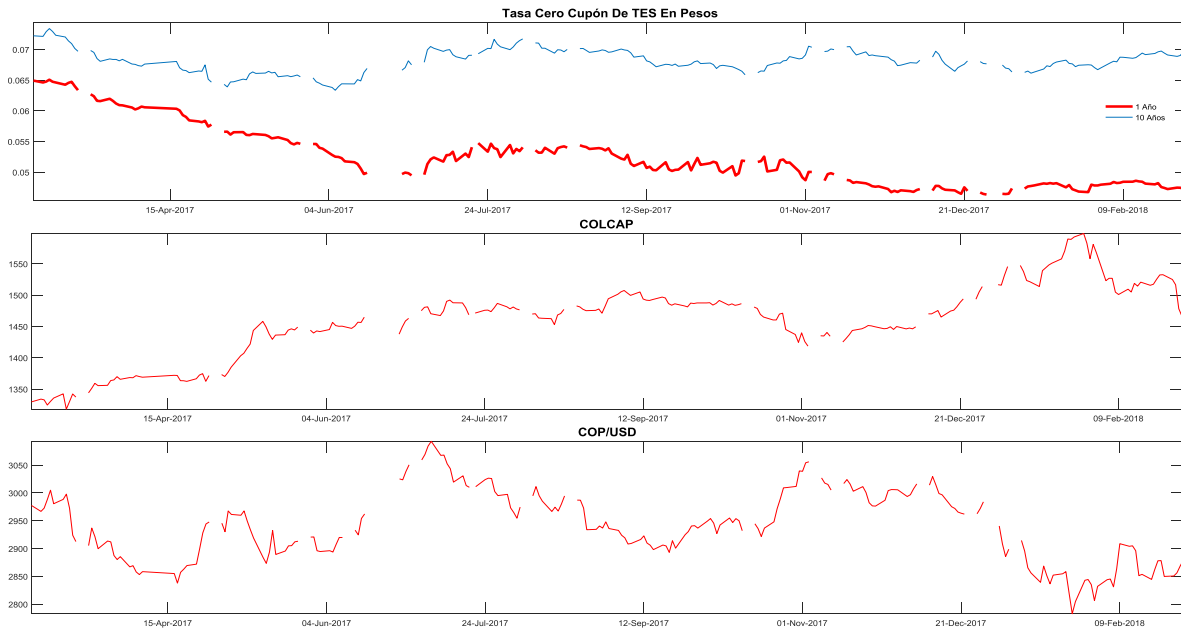

³ El anexo 7 detalla información del mercado de renta variable.

16. Calendario económico

a. Semana anterior

LUNES	MARTES	MIÉRCOLES	JUEVES	VIERNES
26 Feb	27 Feb	28 Feb	01 Mar	02 Mar
Estados Unidos <i>Ventas nuevas viviendas (MoM) Jan:</i> Ant: -9.3% Obs: -7.8% Esp: 3.5% Estados Unidos <i>Actividad manuf Fed Dallas Feb:</i> Ant: 33.4 Obs: 37.2 Esp: 30.0 Estados Unidos <i>Chicago Fed Nat Activity Index Jan:</i> Ant: 0.27 Obs: 0.12 Esp: 0.25 Brasil <i>Balanza cuenta corriente Jan:</i> Ant: -\$4327m Obs: -\$4310m Esp: -\$4991m Brasil <i>Inversión directa externa Jan:</i> Ant: \$5407m Obs: \$6466m Esp: \$3800m México <i>Ventas al por menor MoM Dec:</i> Ant: -0.3% Obs: -0.5% Esp: -0.3% México <i>Ventas al por menor YoY Dec:</i> Ant: -1.5% Obs: -2.0% Esp: -0.5%	Alemania <i>IPC YoY Feb P:</i> Ant: 1.6% Obs: 1.4% Esp: 1.5% Reino Unido <i>GfK confianza del consumidor Feb:</i> Ant: -9 Obs: -10 Esp: -10 Estados Unidos <i>Inventarios al por mayor MoM Jan P:</i> Ant: 0.4% Obs: 0.7% Esp: 0.4% Estados Unidos <i>Inventarios minoristas MoM Jan:</i> Ant: 0.2% Obs: 0.8% Japón <i>Producción industrial YoY Jan P:</i> Ant: 4.4% Obs: 2.7% Esp: 5.3% China <i>Composite PMI Feb:</i> Ant: 54.6 Obs: 52.9 México <i>Unemployment Rate SA Jan:</i> Ant: 3.37% Obs: 3.36% Esp: 3.34% México <i>Japón Comercio al por menor (YoY) Jan:</i> Ant: 3.6% Obs: 1.6% Esp: 2.4%	Alemania <i>GfK confianza del consumidor Mar:</i> Ant: 11.0 Obs: 10.8 Esp: 10.9 Francia <i>PIB QoQ 4Q P:</i> Ant: 0.6% Obs: 0.6% Esp: 0.6% Francia <i>PIB YoY 4Q P:</i> Ant: 2.4% Obs: 2.5% Esp: 2.4% Francia <i>IPC YoY Feb P:</i> Ant: 1.3% Obs: 1.2% Esp: 1.4% Chile <i>Producción industrial YoY Jan:</i> Ant: 0.3% Obs: 5.3% Esp: 4.2% Chile <i>Tasa de desempleo Jan:</i> Ant: 6.4% Obs: 6.5% Esp: 6.4% Colombia <i>Tasa de desempleo nacional Jan:</i> Ant: 8.6% Obs: 11.8% Colombia <i>Desempleo urbano Jan:</i> Ant: 9.8% Obs: 13.4% Esp: 13.3%	Eurozona <i>Markit Eurozona fabricación PMI Feb F:</i> Ant: 58.5 Obs: 58.6 Esp: 58.5 Eurozona <i>Tasa de desempleo Jan:</i> Ant: 8.7% Obs: 8.6% Esp: 8.6% Reino Unido <i>Markit, fabricación PMI del RU SA Feb:</i> Ant: 55.3 Obs: 55.2 Esp: 55.0 Japón <i>Índice de confianza del consumidor Feb:</i> Ant: 44.7 Obs: 44.3 Esp: 44.8 Japón <i>Desempleo Jan:</i> Ant: 2.8% Obs: 2.4% Esp: 2.8% Perú <i>IPC YoY Feb:</i> Ant: 1.25% Obs: 1.18% Esp: 1.23% Brasil <i>PIB YoY 4Q:</i> Ant: 1.4% Obs: 2.1% Esp: 2.5% Colombia <i>Balanza cuenta corriente 4Q:</i> Ant: -\$2589m Obs: -\$1901m	Alemania <i>Ventas al por menor MoM Jan:</i> Ant: -1.9% Obs: -0.7% Esp: 0.7% Alemania <i>Ventas al por menor YoY Jan:</i> Ant: -1.9% Obs: 2.3% Esp: 3.0% Eurozona <i>IPP YoY Jan:</i> Ant: 2.2% Obs: 1.5% Esp: 1.6% Chile <i>Commercial Activity YoY Jan:</i> Ant: 3.1% Obs: 7.3% Chile <i>Ventas al por menor YoY Jan:</i> Ant: 4.8% Obs: 3.8% Esp: 5.0% Canadá <i>PIB YoY Dec:</i> Ant: 3.5% Obs: 3.3% Esp: 3.3% Chile <i>Confianza empresarial IMCE Feb:</i> Ant: 53.79

b. Semana actual

LUNES	MARTE	MIÉROLES	JUEVES	VIERNES
05 Mar	06 Mar	07 Mar	08 Mar	09 Mar
<p>Eurozona Markit PMI Composite Eurozona Feb F: Ant: 57.5 Esp: 57.5</p> <p>Eurozona Ventas al por menor YoY Jan: Ant: 1.9% Esp: 2.0%</p> <p>Alemania Markit/BME Alemania Composite PMI Feb F: Ant: 57.4 Esp: 57.4</p> <p>Chile Actividad económica YoY Jan: Ant: 2.6% Esp: 3.2%</p> <p>Brasil Composite PMI de Brasil Markit Feb: Ant: 50.7</p> <p>Estados Unidos Markit PMI Composite EEUU Feb F: Ant: 55.9</p> <p>Colombia IPC (MoM) Feb: Ant: 0.63% Esp: 0.75%</p> <p>Colombia IPC YoY Feb: Ant: 3.68% Esp: 3.41%</p> <p>Colombia IPC subyacente MoM Feb: Ant: 0.39%</p>	<p>Eurozona Markit Eurozona comercio al por menor PMI Feb: Ant: 50.8</p> <p>Alemania Markit PMI construcción Alemania Feb: Ant: 59.8</p> <p>Alemania Markit PMI comercio al por menor Alemania Feb: Ant: 53.0</p> <p>Francia Markit PMI comercio al por menor Francia Feb: Ant: 51.0</p> <p>Italia Markit PMI comercio al por menor Italia Feb: Ant: 47.3</p> <p>Sudáfrica PIB YoY 4Q: Ant: 0.8% Esp: 1.3%</p> <p>Brasil Producción industrial YoY Jan: Ant: 4.3%</p> <p>México Índice confianza consumidor Feb: Ant: 84.2</p> <p>Rusia IPC YoY Feb: Ant: 2.2 Esp: 2.2%</p>	<p>Eurozona Gastos del Estado QoQ 4Q: Ant: 0.2% Esp: 0.3%</p> <p>Eurozona Consumo doméstico QoQ 4Q: Ant: 0.3% Esp: 0.3%</p> <p>Eurozona PIB SA QoQ 4Q F: Ant: 0.6% Esp: 0.6%</p> <p>Eurozona PIB SA YoY 4Q F: Ant: 2.7% Esp: 2.7%</p> <p>Francia Balanza comercial Jan: Ant: -3468m Esp: -4500m</p> <p>Estados Unidos Productividad no agrícola 4Q F: Ant: -0.1% Esp: -0.1%</p> <p>China Balanza comercial CNY Feb: Ant: 135.80b Esp: -70.45b</p> <p>Japón PIB nominal SA QoQ 4Q F: Ant: 0.0% Esp: 0.1%</p> <p>Canadá Productividad QoQ 4Q: Ant: -0.6%</p> <p>Chile Balanza comercial Feb: Ant: \$1210m</p>	<p>Estados Unidos Peticiones iniciales de desempleo 37681: Ant: 210k</p> <p>China IPC YoY Feb: Ant: 1.5% Esp: 2.4%</p> <p>Japón Consumo total doméstico YoY Jan: Ant: -0.1% Esp: -0.8%</p> <p>Sudáfrica Producción de oro YoY Jan: Ant: -12.4%</p> <p>Sudáfrica Platinum Production YoY Jan: Ant: -1.4%</p> <p>Chile IPC YoY Feb: Ant: 2.2% Esp: 2.1%</p> <p>México IPC YoY Feb: Ant: 5.55%</p>	<p>Alemania Producción industrial WDA YoY Jan: Ant: 6.5% Esp: 6.0%</p> <p>Reino Unido Producción industrial YoY Jan: Ant: 0.0% Esp: 1.9%</p> <p>Francia Producción industrial YoY Jan: Ant: 4.5% Esp: 3.8%</p> <p>Estados Unidos Tasa de desempleo Feb: Ant: 4.1% Esp: 4.0%</p> <p>Estados Unidos Salario por hora promedio YoY Feb: Ant: 2.9% Esp: 2.9%</p> <p>Estados Unidos Ventas de comercio al por mayor MoM Jan: Ant: 1.2%</p> <p>Estados Unidos Inventarios al por mayor MoM Jan F: Ant: 0.7%</p> <p>Italia IPP YoY Jan: Ant: 2.2%</p> <p>Canadá Tasa de desempleo: Ant: 5.9%</p> <p>México Salarios nominales Feb: Ant: 4.7%</p>

ANEXO 1: OPERACIONES DE MERCADO ABIERTO

Cuadro 1

Saldos Contables de OMAS del Banco de la República			
Cifras en miles de millones de pesos			
	28-dic-17	31-ene-18	Diferencia Mes Anterior
I. Operaciones Definitivas 1/	11,514.9	11,546.1	-31.2
A. Tes clase A	0	0	0.0
B. Tes clase B	11,514.9	11,546.1	-31.2
C. TES ley 546	0	0	0.0
D. Títulos Fogafin	0	0	0.0
Títulos Hipotecarios Clase A	0	0	0.0
Títulos Hipotecarios Clase B	0	0	0.0
Títulos Hipotecarios Clase C	0	0	0.0
Títulos Capitalización Banca Pública	0	0	0.0
II. Operaciones Transitorias	4,174	8,550	-4,376.3
E. Expansión transitoria	4,174	8,550	-4,376.3
Repos a 1 día	4,174	8,550	-4,376.3
Repos a 7 días	0	0	0.0
Repos a 60 días	0	0	0.0
Repos a 90 días	0	0	0.0
Repos a 120 días	0	0	0.0
F. Contracción transitoria	0	0	0.0
Repo reversa	0	0	0.0
Total (I + II)	15,689	20,096	-4,407.5

Fuente: Banco de la República

1/. Corresponde al valor presente de los saldos de los títulos en el portafolio del BR valorados a tasas de mercado.

Cuadro 2

Total saldo de operaciones de mercado abierto por plazos al vencimiento al 02-mar-2018
Montos en miles de millones

	PLAZO					TOTAL	VARIACION	
	3	7	8	14	32		SEMANAL	AÑO CORRIDO
DEPÓSITOS CONTRACCION	59.97	0.00	0.00	0.00	0.00	59.97	-591.44	56.97
SUBASTA	0.00	0.00	0.00	0.00	0.00	0.00	0.00	0.00
VENTANILLA	59.97	0.00	0.00	0.00	0.00	59.97	-591.44	-292.66
REPOS EXPANSION (REPO B.R.)	3,097.72	0.00	0.00	0.00	0.00	3,097.720	-834.86	-3,809.88
SUBASTA	3,097.72	0.00	0.00	0.00	0.00	3,097.72	-834.86	-3,809.88
VENTANILLA	0.00	0.00	0.00	0.00	0.00	0.00	0.00	0.00
OVERNIGHT	0.00	0.00	0.00	0.00	0.00	0.00	0.00	0.00
APOYO TRANSITORIO	0.00	0.00	0.00	0.00	0.00	0.00	0.00	0.00
SUBASTA						0.00	0.00	0.00
VENTANILLA						0.00	0.00	0.00

Fuente: DFV

Cuadro 3

Banco de la República Sección Mesa de Dinero MILES DE MILLONES DE \$												
COMPOSICION DEL SALDO DE LAS OPERACIONES DE MERCADO ABIERTO												
FECHA	OPERACIONES DE CONTRACCIÓN			OPERACIONES DE EXPANSIÓN				OPERACIONES DEFINITIVAS		TOTAL OMAS		
	SUBASTA	VENTANILLA	SALDO	REPOS ENTIDADES FINANCIERAS				SALDO POSICIÓN NETA TES B	CAMBIO EN POSICIÓN NETA (COMPRAS DEF. - VENCIMIENTOS)	SALDO	Δ SEMANAL	
				SUBASTA	VENTANILLA	OVERNIGHT	SALDO				ABS.	%
06/01/2017	0.00	69.51	69.51	3821.05	0.00	0.00	3821.05	2186.26	0.00	-5937.80	1,978	-709.3%
13/01/2017	0.00	41.48	41.48	2419.30	0.00	0.00	2419.30	2186.26	0.00	-4564.07	1,374	-30.6%
20/01/2017	0.00	62.20	62.20	3728.75	2.50	0.42	3731.67	2186.26	0.00	-5855.73	(1,292)	-194.0%
27/01/2017	0.00	463.27	463.27	2985.48	150.00	20.68	3156.16	2086.33	-99.92	-4779.22	1,077	-183.3%
03/02/2017	0.00	52.67	52.67	4835.25	12.00	0.40	4847.65	2086.33	0.00	-6881.31	(2,102)	-295.3%
10/02/2017	0.00	32.12	32.12	5959.30	70.00	0.68	6029.98	2086.33	0.00	-8084.19	(1,203)	-42.8%
17/02/2017	0.00	39.09	39.09	6640.57	0.00	1.08	6641.65	2086.33	0.00	-8688.89	(605)	-49.7%
24/02/2017	0.00	77.24	77.24	1859.28	0.00	1.10	1860.38	2086.33	0.00	-3869.47	4,819	-897.0%
03/03/2017	0.00	50.65	50.65	3896.09	0.00	1.30	3897.39	2086.33	0.00	-5933.08	(2,064)	-142.8%
10/03/2017	0.00	57.87	57.87	3996.84	10.00	0.00	4006.84	2084.16	-2.17	-6033.13	(100)	-95.2%
17/03/2017	0.00	83.58	83.58	2861.37	8.50	0.35	2870.22	1809.16	-275.00	-4595.80	1,437	-1536.6%
24/03/2017	0.00	353.53	353.53	3642.86	0.00	21.65	3664.51	1809.16	0.00	-5120.14	(524)	-136.5%
31/03/2017	0.00	135.40	135.40	6319.73	0.00	1.37	6321.10	1806.97	-2.19	-7992.68	(2,873)	447.8%
07/04/2017	0.00	49.04	49.04	2725.66	0.00	1.44	2727.10	1806.97	0.00	-4485.02	3,508	-222.1%
12/04/2017	0.00	29.87	29.87	3520.30	0.00	1.44	3521.73	1806.97	0.00	-5298.84	(814)	-123.2%
21/04/2017	0.00	15.54	15.54	2467.27	0.00	1.21	2468.48	1804.29	-2.68	-4257.23	1,042	-228.0%
28/04/2017	0.00	26.57	26.57	5280.65	40.00	1.06	5321.71	1801.93	-2.36	-7097.07	(2,840)	-372.6%
05/05/2017	0.00	30.74	30.74	7212.63	15.00	1.34	7228.97	1747.08	-54.85	-8945.31	(1,848)	-34.9%
12/05/2017	0.00	32.27	32.27	7259.52	0.00	1.34	7260.86	1745.41	-1.67	-8974.00	(29)	-98.4%
19/05/2017	0.00	36.53	36.53	6317.98	4.00	1.09	6323.07	1792.61	47.20	-8079.15	895	-3218.5%
26/05/2017	0.00	12.59	12.59	6736.15	10.00	1.37	6747.52	1792.61	0.00	-8527.55	(448)	-150.1%
02/06/2017	0.00	6.67	6.67	6630.47	0.00	1.40	6631.87	1792.61	0.00	-8417.81	110	-124.5%
09/06/2017	0.00	63.05	63.05	2422.56	0.00	1.38	2423.94	1792.61	0.00	-4153.50	4,264	3786.0%
16/06/2017	0.00	56.97	56.97	4980.60	0.00	0.00	4980.60	1792.61	0.00	-6716.24	(2,563)	-160.1%
23/06/2017	0.00	70.76	70.76	4696.60	0.00	1.43	4698.03	1792.61	0.00	-6419.88	296	-111.6%
30/06/2017	0.00	84.73	84.73	5326.59	150.20	1.43	5478.22	1792.61	0.00	-7186.10	(766)	-358.5%
07/07/2017	0.00	42.24	42.24	5730.19	0.00	1.43	5731.62	1792.61	0.00	-7482.00	(296)	-61.4%
14/07/2017	0.00	94.49	94.49	5414.76	0.00	5.03	5419.79	1792.61	0.00	-7117.91	364	-223.0%
21/07/2017	0.00	22.01	22.01	6372.66	0.00	1.43	6374.09	1792.61	0.00	-8144.70	(1,027)	-382.0%
28/07/2017	0.00	110.63	110.63	3931.27	170.00	275.00	4376.27	1792.61	0.00	-6058.26	2,086	-303.2%
04/08/2017	0.00	39.86	39.86	4948.96	0.00	0.00	4948.96	1792.61	0.00	-6701.71	(643)	-130.8%
11/08/2017	0.00	46.06	46.06	6507.36	85.00	0.00	6592.36	1792.61	0.00	-8338.91	(1,637)	154.4%
18/08/2017	0.00	39.88	39.88	9546.20	0.00	0.00	9546.20	1792.61	0.00	-11298.94	(2,960)	80.8%
25/08/2017	0.00	50.39	50.39	9359.57	0.00	100.00	9459.57	1792.61	0.00	-11201.80	97	-103.3%
01/09/2017	0.00	26.79	26.79	9229.86	0.00	0.00	9229.86	1792.61	0.00	-10995.68	206	112.2%
08/09/2017	0.00	157.09	157.09	8060.00	3.00	0.00	8063.00	1792.61	0.00	-9698.52	1,297	529.3%
15/09/2017	0.00	62.92	62.92	4846.56	0.00	0.50	4847.06	1792.61	0.00	-6576.76	3,122	140.7%
22/09/2017	0.00	58.15	58.15	4766.11	0.00	0.00	4766.11	1792.61	0.00	-6500.58	76	-97.6%
29/09/2017	0.00	60.62	60.62	10145.03	0.00	0.00	10145.03	1792.61	0.00	-11877.03	(5,376)	-7157.5%
06/10/2017	0.00	58.89	58.89	8303.46	0.00	0.00	8303.46	1792.61	0.00	-10037.18	1,840	-134.2%
13/10/2017	0.00	53.56	53.56	9319.08	13.10	3.50	9335.68	1792.61	0.00	-11074.73	(1,038)	-156.4%
20/10/2017	0.00	40.04	40.04	10364.72	0.00	0.00	10364.72	1792.61	0.00	-12117.29	(1,043)	0.5%
27/10/2017	0.00	114.90	114.90	9244.12	0.00	0.00	9244.12	1792.61	0.00	-10921.84	1,195	-214.7%
03/11/2017	0.00	64.60	64.60	9576.39	0.00	2.10	9578.49	1792.61	0.00	-11306.50	(385)	-132.2%
10/11/2017	0.00	75.96	75.96	8801.70	0.00	200.00	9001.70	1792.61	0.00	-10718.36	588	-252.9%
17/11/2017	0.00	42.32	42.32	10500.00	0.00	0.00	10500.00	1792.61	0.00	-12250.30	(1,532)	-360.5%
24/11/2017	0.00	230.80	230.80	8894.76	2.50	0.00	8897.26	1792.61	0.00	-10459.08	1,791	-216.9%
01/12/2017	0.00	324.58	324.58	6321.54	100.00	0.00	6421.54	1792.61	0.00	-7889.58	2,569	43.4%
08/12/2017	0.00	281.23	281.23	7510.28	0.00	0.00	7510.28	1792.61	0.00	-9021.67	(1,132)	-144.1%
15/12/2017	0.00	266.16	266.16	3085.18	103.45	0.00	3188.63	1792.61	0.00	-4715.08	4,307	-480.4%
22/12/2017	0.00	106.31	106.31	2662.65	3.50	0.00	2666.15	1792.61	0.00	-4352.45	363	-91.6%
29/12/2017	0.00	278.20	278.20	3973.69	200.00	0.00	4173.69	1792.61	0.00	-5688.11	(1,336)	-468.3%
05/01/2018	0.00	19.95	19.95	3401.55	0.00	0.00	3401.55	1792.61	0.00	-5174.22	514	-138.5%
12/01/2018	0.00	35.41	35.41	3096.07	0.00	0.00	3096.07	1792.61	0.00	-4853.27	321	-37.5%
19/01/2018	0.00	56.99	56.99	4042.57	1.00	0.00	4043.57	1792.61	0.00	-5779.19	(926)	-388.5%
26/01/2018	0.00	219.65	219.65	4129.94	125.00	0.00	4254.94	1792.61	0.00	-5827.90	(49)	-94.7%
02/02/2018	0.00	17.76	17.76	9043.60	0.00	0.00	9043.60	1792.61	0.00	-10818.46	(4,991)	10145.4%
09/02/2018	0.00	132.16	132.16	6232.00	0.00	0.00	6232.00	1792.61	0.00	-7892.46	2,926	-158.6%
16/02/2018	0.00	64.07	64.07	5264.26	0.00	0.00	5264.26	1792.61	0.00	-6992.81	900	-69.3%
23/02/2018	0.00	651.41	651.41	3932.58	0.00	0.00	3932.58	1792.61	0.00	-5073.79	1,919	113.3%
02/03/2018	0.00	59.97	59.97	3097.72	0.00	0.00	3097.72	1792.61	0.00	-4830.36	243	-87.3%

Montos en miles de millones

1. Expansión Transitoria (millones de pesos \$)

Tipo	Plazo	DIA	CUPO	APROBADAS								
				PRESENTADAS			APROBADAS		EXCESO		VARIACION SEMANAL	
				MONTO	MINIMA	MAXIMA	MONTO	TASA *	DEMANDA	ABSOLUTA	(%)	
Subasta	1 Día	lunes, 26 de feb 2018	6,200,000	3,627,490	4.50%	5.50%	3,627,490	4.50%	0	0	0.00%	
		martes, 27 de feb 2018	6,200,000	1,667,370	4.50%	5.50%	1,667,370	4.50%	0	0	0.00%	
		miércoles, 28 de feb 2018	6,200,000	5,429,890	4.50%	5.50%	5,429,890	4.50%	0	0	0.00%	
		jueves, 01 de mar 2018	6,200,000	4,055,120	4.50%	5.50%	4,055,120	4.50%	0	0	0.00%	
		viernes, 02 de mar 2018	6,200,000	3,097,720	4.50%	5.50%	3,097,720	4.50%	0	0	0.00%	
TOTAL			31,000,000	17,877,590			17,877,590	4.50%	0	17,877,590.00	0.00	
Ventanilla	1 Día	lunes, 26 de feb 2018	0	63,000	5.50%	5.50%	63,000	5.50%	0	0	0.00%	
		martes, 27 de feb 2018	0	60,000	5.50%	5.50%	60,000	5.50%	0	0	0.00%	
		miércoles, 28 de feb 2018							0	0	0.00%	
		jueves, 01 de mar 2018							0	0	0.00%	
		viernes, 02 de mar 2018							0	0	0.00%	
TOTAL			0	123,000			123,000	5.50%	0	123,000.00	0.00	
Overnight Faltante de Compensación	1 Día	lunes, 26 de feb 2018							0	0	0.00%	
		martes, 27 de feb 2018							0	0	0.00%	
		miércoles, 28 de feb 2018							0	0	0.00%	
		jueves, 01 de mar 2018							0	0	0.00%	
		viernes, 02 de mar 2018							0	0	0.00%	
TOTAL			0	0			0	0.00%	0	0.00	0.00	
Overnight por Intradía	1 Día	lunes, 26 de feb 2018							0	0	0.00%	
		martes, 27 de feb 2018	0	220,000	6.50%	6.50%	220,000	6.50%	0	0	0.00%	
		miércoles, 28 de feb 2018							0	0	0.00%	
		jueves, 01 de mar 2018							0	0	0.00%	
		viernes, 02 de mar 2018							0	0	0.00%	
TOTAL			0	220,000			220,000	6.50%	0	220,000.00	0.00	
Subasta	7 Días	lunes, 26 de feb 2018							0	0	0.00%	
		martes, 27 de feb 2018							0	0	0.00%	
		miércoles, 28 de feb 2018							0	0	0.00%	
		jueves, 01 de mar 2018							0	0	0.00%	
		viernes, 02 de mar 2018							0	0	0.00%	
TOTAL			0	0			0	0.00%	0	0.00	0.00	
Subasta	14 Días	lunes, 26 de feb 2018							0	0	0.00%	
		martes, 27 de feb 2018							0	0	0.00%	
		miércoles, 28 de feb 2018							0	0	0.00%	
		jueves, 01 de mar 2018							0	0	0.00%	
		viernes, 02 de mar 2018							0	0	0.00%	
TOTAL			0	0			0	0.00%	0	0.00	0.00	
Subasta	30 Días	TOTAL			0	0			0	0.00%	0	0.00
Subasta	120 Días	TOTAL			0	0			0	0.00%	0	0.00
Ventanilla	14 Días	TOTAL			0	0.0	0.0		0	0.00%	0	0.00
TOTAL			18,220,590.00	18,220,590.00			18,220,590.00	0.00%	0	0.00	0.00	

2. Contracción Transitoria (millones de pesos \$)

Tipo	Plazo	DIA	CUPO	APROBADAS								
				PRESENTADAS			APROBADAS		EXCESO		VARIACION SEMANAL	
				MONTO	MINIMO	MAXIMO	MONTO	CORTE *	DEMANDA	ABSOLUTA	(%)	
Ventanilla	1 Día	lunes, 26 de feb 2018	0	87,860	3.50%	3.50%	87,860	3.50%	0	0	0.00%	
		martes, 27 de feb 2018	0	1,206,098	3.50%	3.50%	1,206,098	3.50%	0	0	0.00%	
		miércoles, 28 de feb 2018	0	217,415	3.50%	3.50%	217,415	3.50%	0	0	0.00%	
		jueves, 01 de mar 2018	0	93,015	3.50%	3.50%	93,015	3.50%	0	0	0.00%	
		viernes, 02 de mar 2018	0	59,970	3.50%	3.50%	59,970	3.50%	0	0	0.00%	
TOTAL			0	1,664,358			1,664,358	3.50%	0	1,664,358.00	0.00	
Subasta	7 Días	lunes, 26 de feb 2018							0	0	0.00%	
		martes, 27 de feb 2018							0	0	0.00%	
		miércoles, 28 de feb 2018							0	0	0.00%	
		jueves, 01 de mar 2018							0	0	0.00%	
		viernes, 02 de mar 2018							0	0	0.00%	
TOTAL			0	0			0	0.00%	0	0.00	0.00	
Subasta	14 Días	lunes, 26 de feb 2018							0	0	0.00%	
		martes, 27 de feb 2018							0	0	0.00%	
		miércoles, 28 de feb 2018							0	0	0.00%	
		jueves, 01 de mar 2018							0	0	0.00%	
		viernes, 02 de mar 2018							0	0	0.00%	
TOTAL			0	0			0	0.00%	0	0.00	0.00	
Subasta	30 Días	TOTAL			0	0			0	0.00%	0	0.00
Subasta	62 Días	TOTAL			0	0			0	0.00%	0	0.00
Subasta	90 Días	TOTAL			0	0			0	0.00%	0	0.00
TOTAL			0	1,664,358.00			1,664,358.00	0.00%	0	0.00	0.00	

* Tasa Efectiva anual
Fuente: DFV, DODM

ANEXO 2: AGREGADOS MONETARIOS

CUADRO 5
M3 PÚBLICO Y PRIVADO ¹
(Miles de millones de pesos)

	diciembre			marzo			junio			septiembre			noviembre		
	2015	2016	%	2016	2017	%	2016	2017	%	2016	2017	%	2016	2017	%
M3 Privado	368,206	395,365	7.4	370,971	391,717	5.6	372,361	398,892	7.1	376,733	396,341	5.2	387,051	406,098	4.9
Efectivo	53,928	55,542	3.0	48,678	48,789	0.2	48,432	49,237	1.7	47,740	50,324	5.4	49,610	52,250	5.3
PSE	314,278	339,823	8.1	322,293	342,928	6.4	323,928	349,655	7.9	328,993	346,017	5.2	337,441	353,848	4.9
Ctas. Ctes.	38,844	36,148	-6.9	36,437	34,258	-6.0	32,528	34,655	6.5	31,612	32,725	3.5	33,801	34,748	2.8
CDT	114,727	144,698	26.1	124,999	151,771	21.4	138,296	151,079	9.2	147,880	152,256	3.0	144,842	153,716	6.1
Ahorro	136,588	131,554	-3.7	136,584	129,194	-5.4	128,897	135,526	5.1	123,854	132,433	6.9	132,240	135,937	2.8
Otros	24,118	27,423	13.7	24,273	27,704	14.1	24,208	28,395	17.3	25,647	28,604	11.5	26,558	29,446	10.9
M3 Público	46,295	49,782	7.5	49,359	53,825	9.0	52,385	53,287	1.7	52,045	55,574	6.8	53,785	58,815	9.4
Ctas. Ctes.	10,442	10,153	-2.8	10,743	10,439	-2.8	10,975	9,310	-15.2	10,236	9,891	-3.4	10,815	10,429	-3.6
CDT	6,033	5,884	-2.5	5,561	7,046	26.7	6,335	9,590	51.4	6,299	9,686	53.8	5,983	8,167	36.5
Ahorro	19,784	24,014	21.4	24,661	27,453	11.3	26,688	25,911	-2.9	26,922	27,120	0.7	28,346	31,358	10.6
Fiduciarios	5,578	5,920	6.1	5,948	6,477	8.9	5,942	6,157	3.6	6,432	6,561	2.0	6,345	6,380	0.5
Otros	4,458	3,812	-14.5	2,446	2,410	-1.4	2,445	2,318	-5.2	2,156	2,316	7.4	2,297	2,482	8.1
M3 Total	414,501	445,147	7.4	420,330	445,542	6.0	424,746	452,178	6.5	428,778	451,915	5.4	440,836	464,913	5.5

CARTERA PÚBLICA Y PRIVADA ²
(Miles de millones de pesos)

Cartera Bruta	342,073	399,182	16.7	373,775	403,884	8.1	385,189	413,231	7.3	390,895	417,567	6.8	399,327	422,050	5.7
Pública	15,552	16,594	6.7	18,289	16,469	-10.0	12,795	16,011	25.1	17,530	16,032	8.5	16,559	16,051	3.1
Privada	326,521	382,588	17.2	355,486	387,415	9.0	372,394	397,220	6.7	373,366	401,535	7.5	382,767	405,999	6.1

¹ Variación anual. A partir de entrada en vigencia de las NIF en enero de 2015, las variaciones con respecto a los datos del 2014 tienen un efecto estadístico por cambios de metodología.

² Variación anual - para la cartera pública y privada, incluye Leasing Financiero

Fuentes: Banco de la República, cálculos con información de Balances y del formato 338 de la Superintendencia Financiera.

CUADRO 6
Portafolio Financiero del Sector Real en ml
(Miles de Millones de pesos)

AÑO	MES	TOTAL SECTOR REAL								
		TOTAL			SECTOR PUBLICO			SECTOR PRIVADO ¹		
		M3	TES	M3 + TES	M3	TES	TOTAL	M3	TES	TOTAL
2006	diciembre	132,740.1	64,184.7	196,924.8	23,061.2	30,872.4	53,933.6	109,678.9	33,312.3	142,991.2
2007	diciembre	156,820.1	71,221.9	228,041.9	24,129.7	31,221.9	55,351.6	132,690.4	40,000.0	172,690.4
2008	diciembre	183,455.2	82,331.7	265,787.0	29,448.4	36,925.8	66,374.2	154,006.8	45,405.9	199,412.7
2009	diciembre	197,491.3	86,560.0	284,051.3	30,180.5	36,444.8	66,625.3	167,310.7	50,115.2	217,425.9
2010	diciembre	219,828.3	101,942.8	321,771.1	33,088.8	40,159.4	73,248.2	186,739.5	61,783.5	248,523.0
2011	diciembre	259,929.7	110,967.9	370,897.6	37,698.6	42,480.6	80,179.2	222,231.1	68,487.3	290,718.4
2012	diciembre	300,208.6	113,374.9	413,583.5	43,024.8	41,748.0	84,772.8	257,183.8	71,626.9	328,810.7
2013	diciembre	341,304.2	128,429.9	469,734.1	51,428.4	45,315.1	96,743.5	289,875.8	83,114.8	372,990.6
2014	diciembre	371,418.5	146,828.4	518,246.9	52,573.7	44,626.8	97,200.5	318,844.8	102,201.5	421,046.4
2015	diciembre	414,501.0	157,017.5	571,518.4	46,294.7	45,977.4	92,272.1	368,206.3	111,040.0	479,246.3
2016	enero	413,551.3	157,155.3	570,706.5	48,802.3	46,293.9	95,096.1	364,749.0	110,861.4	475,610.4
	febrero	419,307.0	158,163.4	577,470.4	48,905.2	46,676.2	95,581.5	370,401.7	111,487.2	481,889.0
	marzo	420,329.9	156,986.4	577,316.3	49,358.9	42,308.3	91,667.2	370,971.0	114,678.1	485,649.1
	abril	421,230.0	161,122.4	582,352.4	52,657.6	42,838.4	95,496.0	368,572.4	118,284.0	486,856.4
	mayo	419,871.2	165,509.6	585,380.7	52,051.5	44,379.2	96,430.7	367,819.7	121,130.4	488,950.1
	junio	424,745.7	167,483.3	592,229.0	52,385.1	45,933.2	98,318.3	372,360.6	121,550.1	493,910.7
	julio	429,005.2	172,835.5	601,840.7	53,400.9	46,836.3	100,237.2	375,604.3	125,999.2	501,603.5
	agosto	424,795.2	175,294.2	600,089.4	52,396.4	44,745.1	97,141.5	372,398.7	130,549.1	502,947.8
	septiembre	428,778.0	179,573.9	608,351.9	52,044.6	46,385.6	98,430.2	376,733.5	133,188.3	509,921.7
	octubre	431,093.0	181,926.6	613,019.7	52,672.3	47,850.3	100,522.6	378,420.7	134,076.4	512,497.1
	noviembre	440,835.8	184,214.1	625,049.9	53,785.0	47,376.0	101,161.1	387,050.7	136,838.1	523,888.8
	diciembre	445,146.6	184,070.6	629,217.2	49,781.5	45,519.2	95,300.7	395,365.1	138,551.4	533,916.5
2017	enero	442,210.1	185,906.3	628,116.4	51,900.6	44,900.9	96,801.6	390,309.4	141,005.4	531,314.8
	febrero	445,437.3	188,937.0	634,374.3	52,726.0	43,931.0	96,657.0	392,711.3	145,006.0	537,717.4
	marzo	445,542.1	192,877.4	638,419.5	53,825.3	44,071.8	97,897.1	391,716.8	148,805.6	540,522.4
	abril	449,811.7	198,056.6	647,868.2	55,749.1	47,522.2	103,271.3	394,062.6	150,534.4	544,597.0
	mayo	445,447.4	197,473.0	642,920.5	50,611.2	45,237.5	95,848.7	394,836.2	152,235.5	547,071.8
	junio	452,178.4	195,949.5	648,127.9	53,286.8	45,292.0	98,578.8	398,891.6	150,657.5	549,549.1
	julio	454,904.9	196,264.4	651,169.3	54,411.5	45,632.4	100,043.9	400,493.4	150,631.9	551,125.3
	agosto	452,643.5	198,805.3	651,448.8	53,355.6	44,730.6	98,086.2	399,287.9	154,074.7	553,362.5
	septiembre	451,915.2	200,164.9	652,080.0	55,574.4	45,898.9	101,473.3	396,340.8	154,265.9	550,606.7
	octubre	455,494.7	198,761.2	654,255.9	58,568.5	43,432.0	102,000.5	396,926.2	155,329.2	552,255.4
	noviembre	464,913.0	199,054.8	663,967.9	58,815.3	43,281.4	102,096.7	406,097.7	155,773.4	561,871.2

Portafolio Financiero del Sector Real en ml
(% Variaciones)

AÑO	MES	TOTAL SECTOR REAL								
		TOTAL			SECTOR PUBLICO			SECTOR PRIVADO ¹		
		M3	TES	M3 + TES	M3	TES	TOTAL	M3	TES	TOTAL
2007	diciembre	18.1%	11.0%	15.8%	4.6%	1.1%	2.6%	21.0%	20.1%	20.8%
2008	diciembre	17.0%	15.6%	16.6%	22.0%	18.3%	19.9%	16.1%	13.5%	15.5%
2009	diciembre	7.7%	5.1%	6.9%	2.5%	-1.3%	0.4%	8.6%	10.4%	9.0%
2010	diciembre	11.3%	17.8%	13.3%	9.6%	10.2%	9.9%	11.6%	23.3%	14.3%
2011	diciembre	18.2%	8.9%	15.3%	13.9%	5.8%	9.5%	19.0%	10.9%	17.0%
2012	diciembre	15.5%	2.2%	11.5%	14.1%	-1.7%	5.7%	15.7%	4.6%	13.1%
2013	diciembre	13.7%	13.3%	13.6%	19.5%	8.5%	14.1%	12.7%	16.0%	13.4%
2014	diciembre	8.8%	14.3%	10.3%	2.2%	-1.5%	0.5%	10.0%	23.0%	12.9%
2015	diciembre	11.6%	6.9%	10.3%	-11.9%	3.0%	-5.1%	15.5%	8.6%	13.8%
2016	enero	11.9%	4.9%	9.9%	-7.4%	7.5%	-0.7%	15.2%	3.9%	12.3%
	febrero	11.0%	5.8%	9.5%	-8.7%	9.8%	-0.5%	14.2%	4.2%	11.7%
	marzo	10.8%	3.4%	8.7%	-12.3%	-2.6%	-8.1%	14.8%	5.8%	12.6%
	abril	11.7%	4.0%	9.4%	-8.3%	-2.8%	-5.9%	15.2%	6.7%	13.0%
	mayo	10.0%	3.6%	8.1%	-6.1%	-9.4%	-7.6%	12.7%	9.3%	11.8%
	junio	10.1%	3.9%	8.3%	-7.8%	-10.5%	-9.1%	13.2%	10.7%	12.6%
	julio	9.9%	7.2%	9.1%	-7.5%	-5.1%	-6.4%	12.9%	12.6%	12.8%
	agosto	7.2%	7.2%	7.2%	-9.5%	-14.4%	-11.8%	10.0%	17.4%	11.9%
	septiembre	8.7%	7.9%	8.5%	-4.1%	-10.1%	-7.0%	10.7%	16.0%	12.1%
	octubre	6.9%	15.4%	9.3%	-2.8%	0.8%	-1.1%	8.4%	21.6%	11.6%
	noviembre	8.6%	17.3%	11.0%	1.2%	0.3%	0.7%	9.8%	24.6%	13.3%
	diciembre	7.4%	17.2%	10.1%	7.5%	-1.0%	3.3%	7.4%	24.8%	11.4%
2017	enero	6.9%	18.3%	10.1%	6.3%	-3.0%	1.8%	7.0%	27.2%	11.7%
	febrero	6.2%	19.5%	9.9%	7.8%	-5.9%	1.1%	6.0%	30.1%	11.6%
	marzo	6.0%	22.9%	10.6%	9.0%	4.2%	6.8%	5.6%	29.8%	11.3%
	abril	6.8%	22.9%	11.3%	5.9%	10.9%	8.1%	6.9%	27.3%	11.9%
	mayo	6.1%	19.3%	9.8%	-2.8%	1.9%	-0.6%	7.3%	25.7%	11.9%
	junio	6.5%	17.0%	9.4%	1.7%	-1.4%	0.3%	7.1%	23.9%	11.3%
	julio	6.0%	13.6%	8.2%	1.9%	-2.6%	-0.2%	6.6%	19.5%	9.9%
	agosto	6.6%	13.4%	8.6%	1.8%	0.0%	1.0%	7.2%	18.0%	10.0%
	septiembre	5.4%	11.5%	7.2%	6.8%	-1.0%	3.1%	5.2%	15.8%	8.0%
	octubre	5.7%	9.3%	6.7%	11.2%	-9.2%	1.5%	4.9%	15.9%	7.8%
	noviembre	5.5%	8.1%	6.2%	9.4%	-8.6%	0.9%	4.9%	13.8%	7.3%

¹No incluye los TES del sector financiero

Fuente: cálculos DTIE con base en DFV, Banco de la República.

ANEXO 3: CARTERA

CUADRO 1

Evolucion de la Cartera Bruta Total¹

Semana	Fecha	Cartera M/L MM\$			Cartera M/E en pesos MM\$			Cartera Total 1/ MM\$			Cartera M/E en US\$1/ (Millones)		
		2017	2018	Var. % Anual	2017	2018	Var. % Anual	2017	2018	Var. % Anual	2017	2018	Var. % Anual
1	ene-05	380,350.0	407,612.0	7.2	21,326.4	19,229.4	-9.8	401,676.3	426,841.3	6.3	7,306.0	6,634.7	-9.2
2	ene-12	380,069.3	407,229.9	7.1	21,388.1	18,796.4	-12.1	401,457.4	426,026.3	6.1	7,284.9	6,581.7	-9.7
3	ene-19	380,124.9	407,094.0	7.1	21,179.7	18,527.1	-12.5	401,304.7	425,621.0	6.1	7,233.7	6,496.7	-10.2
4	ene-26	380,651.6	407,324.1	7.0	21,156.4	18,159.1	-14.2	401,808.0	425,483.2	5.9	7,220.2	6,473.6	-10.3
5	feb-02	381,077.9	408,027.2	7.1	20,567.0	18,211.5	-11.5	401,644.8	426,238.8	6.1	7,201.8	6,430.3	-10.7
6	feb-09	381,352.1	408,534.0	7.1	20,532.2	18,464.6	-10.1	401,884.3	426,998.6	6.2	7,199.3	6,348.0	-11.8
7	feb-16	383,140.8	410,699.4	7.2	20,914.5	18,001.7	-13.9	404,055.3	428,701.0	6.1	7,204.9	6,309.4	-12.4
8	feb-23	383,896.6	410,898.6	7.0	20,889.4	17,849.2	-14.6	404,786.0	428,747.7	5.9	7,236.9	6,263.8	-13.4
9	mar-02	384,096.8			21,568.1			405,665.0			7,243.9		
10	mar-09	384,379.9			21,593.4			405,973.3			7,244.1		
11	mar-16	385,287.6			21,187.1			406,474.7			7,274.5		
12	mar-23	385,931.8			21,155.5			407,087.3			7,295.1		
13	mar-30	387,319.4			20,885.5			408,204.8			7,237.9		
14	abr-06	387,645.5			20,746.3			408,391.8			7,259.0		
15	abr-13	387,664.0			20,891.4			408,555.4			7,272.8		
16	abr-20	388,365.9			20,992.9			409,358.8			7,317.4		
17	abr-27	389,513.7			21,501.4			411,015.1			7,293.9		
18	may-04	388,923.6			21,549.7			410,473.2			7,275.9		
19	may-11	390,166.1			21,323.9			411,490.0			7,306.0		
20	may-18	390,964.5			21,177.4			412,141.8			7,329.2		
21	may-25	391,669.4			21,429.4			413,098.9			7,355.3		
22	jun-01	392,236.2			21,253.2			413,489.4			7,342.1		
23	jun-08	392,959.3			21,505.0			414,464.3			7,365.8		
24	jun-15	394,113.9			21,808.0			415,921.8			7,363.4		
25	jun-22	394,536.5			22,299.1			416,835.7			7,406.7		
26	jun-29	395,604.3			22,307.5			417,911.9			7,312.9		
27	jul-06	394,114.3			22,605.8			416,720.1			7,309.5		
28	jul-13	395,002.8			22,122.2			417,125.0			7,326.3		
29	jul-20	395,489.4			21,971.0			417,460.3			7,297.5		
30	jul-27	396,243.9			21,885.1			418,129.1			7,306.7		
31	ago-03	396,401.4			21,733.3			418,134.7			7,306.8		
32	ago-10	396,661.4			21,800.6			418,462.0			7,303.4		
33	ago-17	396,996.0			21,873.9			418,869.9			7,304.9		
34	ago-24	397,342.6			21,439.7			418,782.4			7,307.4		
35	ago-31	397,734.5			21,188.8			418,923.3			7,216.7		
36	sep-07	397,853.6			20,933.6			418,787.2			7,195.8		
37	sep-14	399,297.7			20,790.0			420,087.8			7,174.3		
38	sep-21	400,000.7			20,660.5			420,661.2			7,122.5		
39	sep-28	401,256.7			20,871.4			422,128.1			7,107.2		
40	oct-05	400,856.0			21,124.8			421,980.8			7,179.9		
41	oct-12	401,421.6			20,898.4			422,320.0			7,127.6		
42	oct-19	402,060.1			20,814.6			422,874.7			7,087.9		
43	oct-26	402,559.1			21,346.4			423,905.5			7,092.2		
44	nov-02	402,595.0			21,528.0			424,123.0			7,045.5		
45	nov-09	403,537.2			21,154.5			424,691.7			7,040.0		
46	nov-16	404,285.8			21,127.2			425,413.0			7,034.9		
47	nov-23	405,184.3			20,896.4			426,080.7			7,020.7		
48	nov-30	406,101.6			21,236.9			427,338.5			7,065.4		
49	dic-07	406,344.6			21,147.3			427,491.9			7,011.3		
50	dic-14	408,117.3			21,046.6			429,164.0			7,023.5		
51	dic-21	408,893.6			20,579.8			429,473.4			6,947.6		
52	dic-28	408,869.9			19,502.8			428,372.7			6,535.8		

¹ No incluye la cartera de la FDN. Corresponde a Cartera Ajustada

CUADRO 2
Evolucion de la Cartera Bruta por Modalidad¹

Semana	Fecha	Comercial ² MM\$						Consumo ³ MM\$						Microcrédito MM\$						Hipotecaria ⁴ MM\$		
		Moneda Legal			Moneda Extranjera			Moneda Legal			Moneda Extranjera			Moneda Legal			Moneda Legal					
		2017	2018	Var. % Anual	2017	2018	Var. % Anual	2017	2018	Var. % Anual	2017	2018	Var. % Anual	2017	2018	Var. % Anual	2017	2018	Var. % Anual	2017	2018	Var. % Anual
1	ene-05	204,391.6	213,874.4	4.6	20,804.0	18,701.5	-10.1	111,978.5	122,702.7	9.6	522.2	527.8	1.1	11,206.2	12,072.2	7.7	0.1	0.1	0.0	52,773.7	58,962.7	11.7
2	ene-12	204,091.2	213,497.6	4.6	20,854.6	18,265.0	-12.4	112,036.2	122,750.0	9.6	533.3	531.3	-0.4	11,176.9	12,025.7	7.6	0.1	0.1	0.0	52,765.0	58,956.6	11.7
3	ene-19	203,952.3	213,230.3	4.5	20,656.8	18,007.9	-12.8	112,173.2	122,828.9	9.5	522.8	519.1	-0.7	11,203.7	12,045.1	7.5	0.1	0.1	0.0	52,795.7	58,989.7	11.7
4	ene-26	204,004.0	213,110.8	4.5	20,632.1	17,651.5	-14.4	112,579.4	123,062.7	9.3	524.2	507.6	-3.2	11,262.6	12,096.5	7.4	0.1	0.1	0.0	52,805.6	59,054.1	11.8
5	feb-02	204,151.4	213,594.5	4.6	20,063.3	17,707.3	-11.7	112,708.6	123,225.5	9.3	503.5	504.2	0.1	11,286.7	12,142.1	7.6	0.1	0.1	0.0	52,931.2	59,065.2	11.6
6	feb-09	204,190.5	213,986.7	4.8	20,033.5	17,946.7	-10.4	112,841.8	123,293.4	9.3	498.6	517.8	3.9	11,275.2	12,128.8	7.6	0.1	0.1	0.0	53,044.7	59,125.0	11.5
7	feb-16	205,657.2	215,768.9	4.9	20,420.7	17,497.7	-14.3	112,971.6	123,528.7	9.3	493.8	503.9	2.1	11,295.8	12,136.2	7.4	0.1	0.1	0.0	53,216.3	59,265.6	11.4
8	feb-23	205,736.3	215,586.3	4.8	20,393.8	17,345.5	-14.9	113,438.1	123,774.8	9.1	495.6	503.6	1.6	11,336.4	12,171.2	7.4	0.1	0.1	0.0	53,385.8	59,366.3	11.2
9	mar-02	205,783.8			21,063.6			113,379.8			504.4			11,353.3			0.1			53,580.0		
10	mar-09	205,959.4			21,081.0			113,411.8			512.3			11,336.5			0.1			53,672.2		
11	mar-16	206,511.6			20,696.9			113,634.9			490.1			11,353.3			0.1			53,787.9		
12	mar-23	206,535.5			20,657.8			114,133.8			497.6			11,373.5			0.1			53,889.0		
13	mar-30	207,083.9			20,391.2			114,667.3			494.1			11,441.4			0.1			54,126.8		
14	abr-06	207,562.9			20,263.5			114,507.8			482.7			11,412.0			0.1			54,162.8		
15	abr-13	207,394.1			20,398.5			114,661.4			492.9			11,410.1			0.1			54,198.5		
16	abr-20	207,866.2			20,496.3			114,820.0			496.6			11,402.6		0.0				54,277.0		
17	abr-27	208,120.7			20,989.1			115,386.5			512.1			11,484.2			0.1			54,522.3		
18	may-04	207,844.9			21,034.1			115,093.8			515.5			11,449.1			0.1			54,535.8		
19	may-11	208,721.2			20,808.1			115,363.1			515.6			11,453.3			0.2			54,628.5		
20	may-18	209,106.3			20,677.6			115,658.4			499.7			11,467.9			0.1			54,731.9		
21	may-25	208,983.2			20,915.0			116,274.7			514.4			11,524.9			0.1			54,886.5		
22	jun-01	209,221.4			20,741.2			116,440.7			511.8			11,553.0			0.2			55,021.2		
23	jun-08	209,843.9			20,985.3			116,472.8			519.6			11,552.2			0.2			55,090.4		
24	jun-15	210,551.9			21,287.2			116,770.2			520.5			11,600.9			0.2			55,190.8		
25	jun-22	210,531.1			21,759.3			117,104.3			539.6			11,620.5			0.2			55,280.5		
26	jun-29	210,759.5			21,746.8			117,628.1			560.5			11,708.8			0.2			55,508.0		
27	jul-06	209,680.4			22,034.3			117,256.2			571.3			11,659.1			0.2			55,518.5		
28	jul-13	210,184.6			21,558.1			117,522.5			563.9			11,685.9			0.2			55,609.9		
29	jul-20	210,406.0			21,415.1			117,696.0			555.7			11,710.5			0.2			55,676.9		
30	jul-27	210,516.0			21,327.6			118,158.9			557.3			11,781.5			0.2			55,787.6		
31	ago-03	210,529.4			21,191.4			118,165.7			541.7			11,794.8			0.2			55,911.4		
32	ago-10	210,537.3			21,249.4			118,377.7			551.0			11,774.3			0.2			55,972.1		
33	ago-17	210,550.4			21,334.7			118,555.8			538.9			11,808.7			0.2			56,081.1		
34	ago-24	210,289.5			20,904.3			119,017.4			535.2			11,843.0			0.2			56,192.7		
35	ago-31	210,135.7			20,662.4			119,269.6			526.2			11,916.4			0.2			56,412.8		
36	sep-07	210,472.2			20,409.7			119,038.8			523.7			11,892.8			0.2			56,449.8		
37	sep-14	211,288.1			20,270.9			119,543.7			518.9			11,906.2			0.2			56,559.8		
38	sep-21	211,466.6			20,147.7			119,879.6			512.6			11,949.9			0.1			56,704.7		
39	sep-28	211,897.4			20,347.5			120,355.0			523.8			12,033.7			0.1			56,970.6		
40	oct-05	211,891.5			20,603.8			119,986.5			520.8			11,975.9			0.1			57,002.1		
41	oct-12	211,972.9			20,370.7			120,331.4			527.6			11,980.4			0.1			57,136.9		
42	oct-19	212,268.9			20,286.5			120,578.6			528.0			11,973.4			0.1			57,239.1		
43	oct-26	212,227.8			20,797.8			120,965.4			548.5			12,027.2			0.1			57,338.7		
44	nov-02	211,868.2			20,976.4			121,070.7			551.5			12,046.6			0.1			57,609.4		
45	nov-09	212,539.7			20,602.3			121,292.9			552.0			12,011.4			0.1			57,693.2		
46	nov-16	212,909.2			20,577.9			121,574.7			549.2			12,000.0			0.1			57,801.9		
47	nov-23	212,961.9			20,350.2			122,159.0			546.1			12,048.1			0.1			58,015.3		
48	nov-30	212,825.7			20,672.8			122,924.5			564.0			12,105.7			0.1			58,245.7		
49	dic-07	213,287.8			20,586.4			122,647.4			560.8			12,090.3			0.1			58,319.1		
50	dic-14	214,604.7			20,489.1			122,909.7			557.5			12,090.8			0.1			58,512.2		
51	dic-21	214,992.6			20,047.3			123,019.4			532.5			12,117.6			0.1			58,764.0		
52	dic-28	214,546.7			18,962.5			123,186.0			540.2			12,152.2			0.1			58,985.0		

1/ No incluye cartera de la FDN

2/ Incluye ajuste por leasing operativo

3/ Incluye tarjetas de crédito y avances de todos los plazos.

4/ Corresponde a créditos otorgados para adquisición de vivienda, incluye los ajustes de titularización de cartera hipotecaria y por ventas de cartera para manejo a través de derechos fiduciarios.

Fuente: Formatos 281 de la Superintendencia Financiera.

CUADRO 3

Desembolsos y Tasas de Interés Cartera Comercial ¹

Moneda Legal

Semana	Fecha 2018	Comercial ²				Ordinario				Preferencial				Tesorería			
		Desembolsos MM\$		Tasa de interés % ³		Desembolsos MM\$		Tasa de interés % ³		Desembolsos MM\$		Tasa de interés % ³		Desembolsos MM\$		Tasa de interés % ³	
		2017	2018	2017	2018	2017	2018	2017	2018	2017	2018	2017	2018	2017	2018	2017	2018
1	ene-05	1,420.4	2,002.4	12.96	9.21	802.3	634.9	14.12	11.49	588.8	1,311.6	11.39	8.14	29.3	55.8	12.69	8.37
2	ene-12	1,593.1	1,553.6	12.97	10.11	786.5	762.5	14.38	11.71	764.5	750.4	11.55	8.56	42.0	40.7	12.32	8.75
3	ene-19	2,428.5	2,288.3	12.90	9.91	1,236.5	1,128.2	14.40	11.77	1,117.3	979.0	11.29	8.27	74.8	181.0	12.22	7.15
4	ene-26	2,635.6	2,796.6	12.65	9.60	1,297.8	1,234.2	14.26	11.44	1,258.4	1,489.1	11.03	8.12	79.4	73.3	11.98	8.83
5	feb-02	3,020.1	2,915.2	12.94	10.05	1,769.1	1,483.9	13.94	11.56	1,161.4	1,380.9	11.49	8.46	89.6	50.3	11.93	9.18
6	feb-09	2,249.2	3,381.2	13.02	9.04	1,412.3	1,213.0	13.89	11.30	757.8	2,114.4	11.47	7.74	79.1	53.8	12.19	9.28
7	feb-16	3,575.2	4,174.4	12.59	9.30	2,094.6	1,966.4	13.57	10.79	1,417.0	2,071.6	11.16	7.95	63.6	136.3	12.25	8.25
8	feb-23	2,770.3	2,638.6	12.75	9.57	1,483.6	1,228.8	13.84	11.60	1,169.7	1,277.0	11.45	7.85	117.1	132.8	11.88	7.28
9	mar-02	2,850.2		12.97		1,679.2		13.87		1,005.4		11.48		165.6		12.84	
10	mar-09	2,104.9		12.97		1,209.4		14.21		827.4		11.24		68.1		11.97	
11	mar-16	2,759.6		12.55		1,541.6		13.60		1,155.9		11.22		62.1		11.03	
12	mar-23	2,004.0		12.54		1,062.6		13.88		887.0		10.97		54.4		12.18	
13	mar-30	3,040.9		12.66		1,749.2		13.73		1,155.6		11.19		136.1		11.24	
14	abr-06	2,400.2		12.41		1,201.3		13.83		1,143.9		10.95		55.0		11.46	
15	abr-13	1,966.8		11.82		762.4		13.80		1,172.1		10.55		32.3		11.28	
16	abr-20	2,722.0		12.11		1,289.8		13.62		1,342.7		10.71		89.4		11.37	
17	abr-27	3,425.8		12.06		1,684.4		13.66		1,575.7		10.46		165.7		11.13	
18	may-04	1,765.2		12.42		1,028.7		13.72		699.8		10.54		36.7		11.86	
19	may-11	2,797.9		11.60		1,286.0		13.48		1,404.5		10.02		107.5		9.63	
20	may-18	3,003.9		11.68		1,391.3		13.21		1,468.3		10.30		144.3		11.03	
21	may-25	3,326.3		11.54		1,406.7		13.31		1,778.7		10.20		140.9		10.60	
22	jun-01	3,412.7		11.18		1,374.8		13.23		1,878.7		9.70		159.2		10.89	
23	jun-08	2,390.6		11.43		1,064.5		13.26		1,234.8		9.89		91.3		10.94	
24	jun-15	3,227.9		11.28		1,684.0		12.51		1,420.4		9.90		123.5		10.45	
25	jun-22	2,688.7		11.31		1,182.0		13.04		1,401.5		9.87		105.2		11.03	
26	jun-29	4,353.4		10.96		1,797.6		12.92		2,350.6		9.51		205.3		10.24	
27	jul-06	1,850.4		11.34		960.6		12.79		821.5		9.73		68.3		10.24	
28	jul-13	2,269.6		11.49		1,216.1		13.01		993.1		9.70		60.4		10.57	
29	jul-20	2,710.4		10.57		1,110.2		12.52		1,540.0		9.17		60.2		10.31	
30	jul-27	3,389.6		10.81		1,538.4		12.35		1,737.4		9.49		113.7		10.10	
31	ago-03	2,796.7		10.67		1,275.6		12.47		1,437.2		9.13		83.9		9.84	
32	ago-10	2,058.0		10.77		964.3		12.48		1,008.1		9.23		85.6		9.75	
33	ago-17	2,825.6		10.53		1,251.9		12.26		1,513.6		9.15		60.0		9.46	
34	ago-24	2,545.3		10.30		1,071.2		12.08		1,428.0		8.97		46.2		9.96	
35	ago-31	3,541.1		10.65		1,739.2		12.12		1,656.9		9.25		145.0		8.95	
36	sep-07	3,021.0		10.11		1,329.2		11.87		1,622.0		8.70		69.9		9.11	
37	sep-14	3,028.7		10.39		1,456.1		12.10		1,488.3		8.81		84.3		8.85	
38	sep-21	2,938.6		10.32		1,334.7		12.18		1,507.4		8.78		96.5		8.82	
39	sep-28	4,530.6		10.09		1,784.8		12.03		2,623.4		8.78		122.4		9.71	
40	oct-05	2,352.2		10.84		1,380.7		12.22		884.8		8.84		86.8		9.32	
41	oct-12	2,798.7		10.21		1,152.0		12.05		1,598.8		8.92		47.9		9.26	
42	oct-19	2,644.6		9.70		1,045.2		11.77		1,531.2		8.35		68.1		8.30	
43	oct-26	2,831.5		10.63		1,347.5		12.39		1,388.7		9.08		95.3		8.42	
44	nov-02	2,883.0		10.68		1,708.2		11.88		1,098.4		8.88		76.4		9.60	
45	nov-09	2,696.7		9.88		1,048.2		11.77		1,594.1		8.64		54.4		9.74	
46	nov-16	2,449.2		10.23		1,129.3		11.77		1,232.0		8.90		87.9		9.24	
47	nov-23	3,185.0		9.85		1,420.1		11.45		1,606.6		8.53		158.2		8.93	
48	nov-30	3,579.3		10.18		1,748.9		11.70		1,726.9		8.72		103.5		8.58	
49	dic-07	2,195.4		10.18		1,184.7		11.46		952.1		8.65		58.6		8.98	
50	dic-14	4,798.9		9.44		1,648.1		11.56		3,067.2		8.33		83.6		8.61	
51	dic-21	5,021.7		9.41		2,049.0		11.16		2,754.4		8.20		218.3		8.21	
52	dic-28	4,492.4		9.65		1,742.8		11.22		2,589.2		8.72		160.4		7.56	

1/ Incluye leasing financiero

2/ Promedio ponderado por monto de las tasa de los créditos ordinarios, de tesorería y preferenciales. No incluye construcción de vivienda.

3/ Promedio ponderado por monto

Fuente: Formato 088 de la Superintendencia Financiera.

CUADRO 4

Desembolsos y Tasas de Interés Cartera de Consumo y Tarjeta de crédito ¹

Moneda Legal

Semana	Fecha	Consumo ²				Tarjetas de Crédito ³			
		Desembolsos MM\$		Tasa de interés % ⁴		Desembolsos MM\$		Tasa de interés % ⁴	
		2017	2018	2017	2018	2017	2018	2017	2018
1	ene-05	640	508	20.71	19.79	534	609	31.77	29.27
2	ene-12	585	604	21.32	19.69	519	593	32.05	29.41
3	ene-19	825	866	21.11	19.75	560	648	31.87	29.48
4	ene-26	1,043	1,152	20.54	19.10	556	628	31.81	29.41
5	feb-02	1,254	1,387	19.93	18.67	573	659	31.79	29.27
6	feb-09	1,005	1,083	20.40	19.05	532	595	31.83	29.57
7	feb-16	1,073	1,199	20.15	18.85	526	586	31.57	29.73
8	feb-23	1,183	1,472	19.71	18.55	536	610	31.56	29.57
9	mar-02	1,510		19.44		556		31.59	
10	mar-09	1,035		20.15		573		31.74	
11	mar-16	1,125		19.97		582		31.62	
12	mar-23	971		20.47		535		31.68	
13	mar-30	1,685		19.32		548		31.40	
14	abr-06	1,019		20.29		638		31.86	
15	abr-13	733		19.77		493		31.73	
16	abr-20	1,067		20.21		592		31.69	
17	abr-27	1,611		19.43		597		31.56	
18	may-04	782		20.66		567		31.78	
19	may-11	1,092		19.99		612		31.46	
20	may-18	1,184		19.77		607		31.46	
21	may-25	1,431		19.46		594		31.34	
22	jun-01	1,231		19.40		600		31.68	
23	jun-08	1,046		19.85		596		31.06	
24	jun-15	1,174		19.72		655		31.01	
25	jun-22	925		19.69		638		31.35	
26	jun-29	1,513		18.88		649		31.28	
27	jul-06	772		19.83		647		31.31	
28	jul-13	1,107		19.56		660		31.18	
29	jul-20	949		19.63		625		31.26	
30	jul-27	1,574		18.92		616		30.89	
31	ago-03	1,350		18.85		632		31.02	
32	ago-10	954		19.35		603		31.16	
33	ago-17	1,166		19.23		616		30.93	
34	ago-24	1,159		18.97		576		30.92	
35	ago-31	1,717		18.45		655		30.81	
36	sep-07	1,042		19.29		592		30.50	
37	sep-14	1,200		19.10		596		30.07	
38	sep-21	1,232		19.07		612		30.05	
39	sep-28	1,783		18.34		624		30.15	
40	oct-05	1,077		19.12		625		29.90	
41	oct-12	1,183		19.04		617		29.94	
42	oct-19	951		19.23		592		30.08	
43	oct-26	1,562		18.39		613		29.79	
44	nov-02	1,569		18.49		639		29.63	
45	nov-09	971		19.16		628		29.68	
46	nov-16	993		19.12		619		29.32	
47	nov-23	1,384		18.73		742		29.15	
48	nov-30	1,738		18.27		904		29.30	
49	dic-07	926		18.96		636		29.01	
50	dic-14	1,246		18.76		769		28.98	
51	dic-21	1,393		18.55		854		28.53	
52	dic-28	1,129		18.42		691		29.11	

1/ Incluye leasing financiero.

2/ Incluye créditos en pesos y en UVR.

3/ Promedio ponderado por monto

4/ Corresponde al promedio ponderado por monto de la tasa de los desembolsos en pesos y en UVR. Antes de realizar el promedio ponderado, a la tasa de interés de los créditos en UVR se les sumó la variación anual de la UVR de la respectiva semana.

Fuente: Formato 088 de la Superintendencia Financiera.

CUADRO 5

Desembolsos y Tasas de Interés Cartera de Microcrédito e Hipotecaria¹

Moneda Legal

Semana	Fecha	Microcrédito				Hipotecaria ²							
		Desembolsos MM\$		Tasa de interés % ³		Construcción				Adquisición			
		2017	2018	2017	2018	Desembolsos MM\$		Tasa de interés % ⁴		Desembolsos MM\$		Tasa de interés % ⁴	
	2018					2017	2018	2017	2018	2017	2018	2017	2018
1	ene-05	38	46	37.20	37.38	13	23	12.58	10.84	124	110	12.42	10.72
2	ene-12	67	74	38.08	37.68	38	27	11.68	10.72	85	110	12.40	10.85
3	ene-19	105	115	37.79	37.57	55	54	11.57	10.14	149	169	12.40	10.68
4	ene-26	122	129	37.68	37.18	81	76	11.74	10.05	194	208	12.54	10.78
5	feb-02	118	133	37.20	35.88	65	61	11.68	10.25	238	275	12.57	10.71
6	feb-09	94	104	38.62	37.09	60	71	11.17	9.87	142	158	12.44	10.67
7	feb-16	116	115	37.73	36.80	79	98	11.19	9.87	240	198	12.61	10.80
8	feb-23	123	128	37.52	36.55	86	73	11.67	10.08	295	199	12.58	10.80
9	mar-02	102		36.13		68		12.02		306		12.52	
10	mar-09	94		37.43		68		11.51		188		12.39	
11	mar-16	112		37.22		93		11.65		206		12.48	
12	mar-23	94		36.76		56		11.28		165		12.42	
13	mar-30	158		36.47		52		11.79		395		12.34	
14	abr-06	74		36.65		52		11.53		158		12.45	
15	abr-13	73		37.84		39		11.44		113		12.37	
16	abr-20	103		36.66		83		11.26		175		12.41	
17	abr-27	160		36.56		91		11.00		410		12.35	
18	may-04	77		36.58		57		11.49		114		12.59	
19	may-11	112		37.27		82		10.93		179		12.35	
20	may-18	120		37.03		78		10.58		204		12.32	
21	may-25	137		36.64		96		10.76		249		12.34	
22	jun-01	117		36.19		65		10.69		299		12.30	
23	jun-08	102		36.91		74		11.10		167		12.17	
24	jun-15	129		36.66		69		10.66		206		12.00	
25	jun-22	102		36.80		74		11.07		182		11.98	
26	jun-29	149		36.11		96		10.59		390		11.97	
27	jul-06	55		36.84		47		11.08		109		11.61	
28	jul-13	114		37.42		70		10.92		194		11.68	
29	jul-20	107		37.04		64		10.78		168		11.54	
30	jul-27	146		36.47		67		10.59		299		11.49	
31	ago-03	119		36.27		57		10.97		273		11.43	
32	ago-10	88		37.22		33		11.08		163		11.25	
33	ago-17	125		37.20		64		10.79		222		11.20	
34	ago-24	102		36.98		37		10.24		204		11.31	
35	ago-31	156		35.70		94		10.46		437		11.26	
36	sep-07	85		37.35		57		10.24		156		10.99	
37	sep-14	121		36.76		60		10.56		223		10.94	
38	sep-21	123		36.66		73		10.14		250		10.93	
39	sep-28	153		35.73		106		9.97		481		11.09	
40	oct-05	98		36.63		64		9.99		191		10.98	
41	oct-12	118		37.09		57		10.00		239		10.87	
42	oct-19	105		36.63		79		9.69		198		10.94	
43	oct-26	142		36.63		67		10.29		318		10.88	
44	nov-02	148		36.34		66		10.37		386		10.95	
45	nov-09	91		37.36		56		10.02		182		10.87	
46	nov-16	105		37.32		82		9.72		193		10.88	
47	nov-23	137		37.06		105		9.97		296		10.87	
48	nov-30	167		36.09		122		10.33		467		10.90	
49	dic-07	81		37.03		83		10.01		185		10.86	
50	dic-14	124		36.75		128		10.10		284		10.80	
51	dic-21	129		36.99		119		10.03		355		10.82	
52	dic-28	110		36.23		77		10.22		451		10.83	

1/ Incluye leasing financiero.

2/ Incluye créditos en pesos y en UVR.

3/ Promedio ponderado por monto

4/ Corresponde al promedio ponderado por monto de la tasa de los desembolsos en pesos y en UVR. Antes de realizar el promedio ponderado, a la tasa de interés de los créditos en UVR se les sumó la variación anual de la UVR de la respectiva semana.

Fuente: Formato 088 de la Superintendencia Financiera.

GRAFICO 1

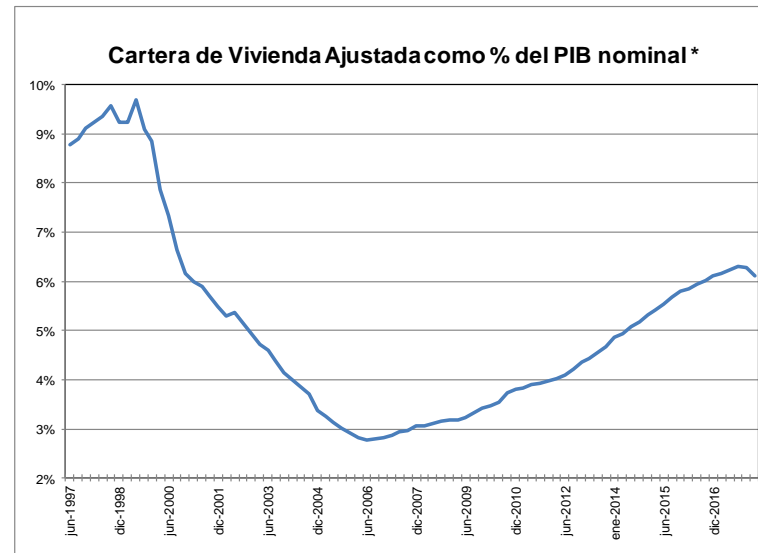
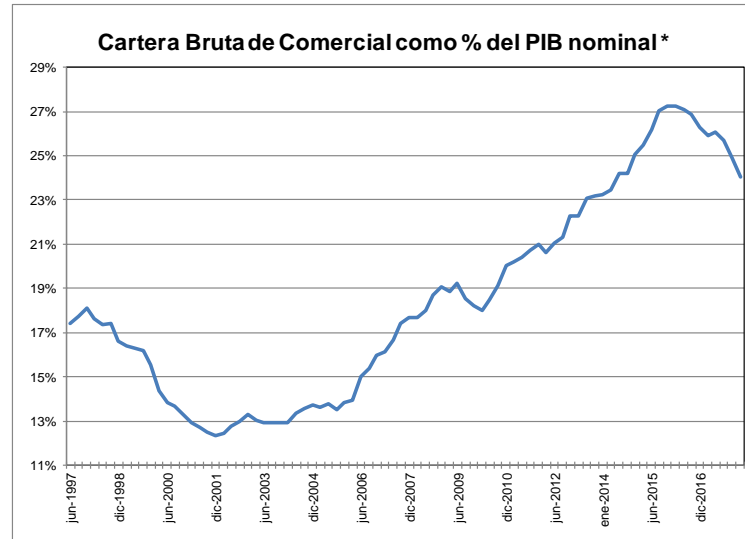
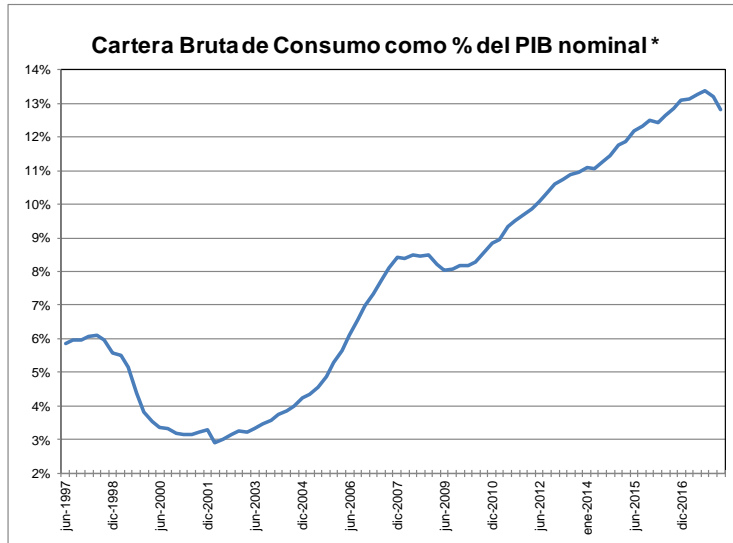

* Se refiere al PIB nominal desestacionalizado.

Fuente: A partir de 2002 Formato 281 de la Superintendencia financiera de Colombia y ajustes del BR. Antes balances mensuales. Los datos de febrero de 2018 se encuentran hasta el día 23. El PIB de diciembre corresponde a estimaciones del DPI.

GRAFICO 2
Cartera e Inversiones (brutas) / Total Activos *
(Moneda Total)

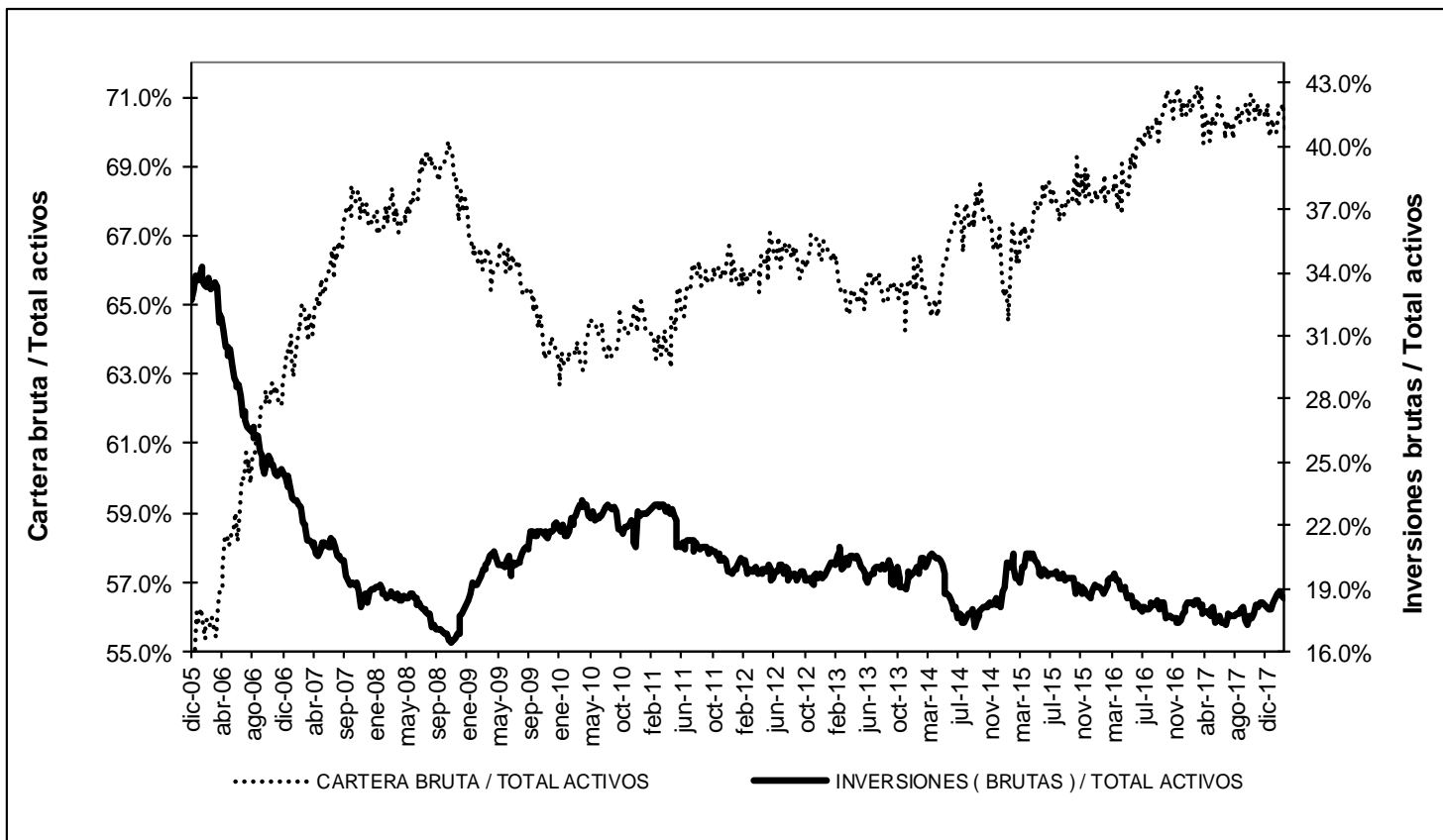

* Sin entidades financieras especiales

Fuente: Banco de la República

ANEXO 4: MERCADO CAMBIARIO¹

Gráfico 1

TRM-Devaluación Año Corrido Anualizada y Año Completo

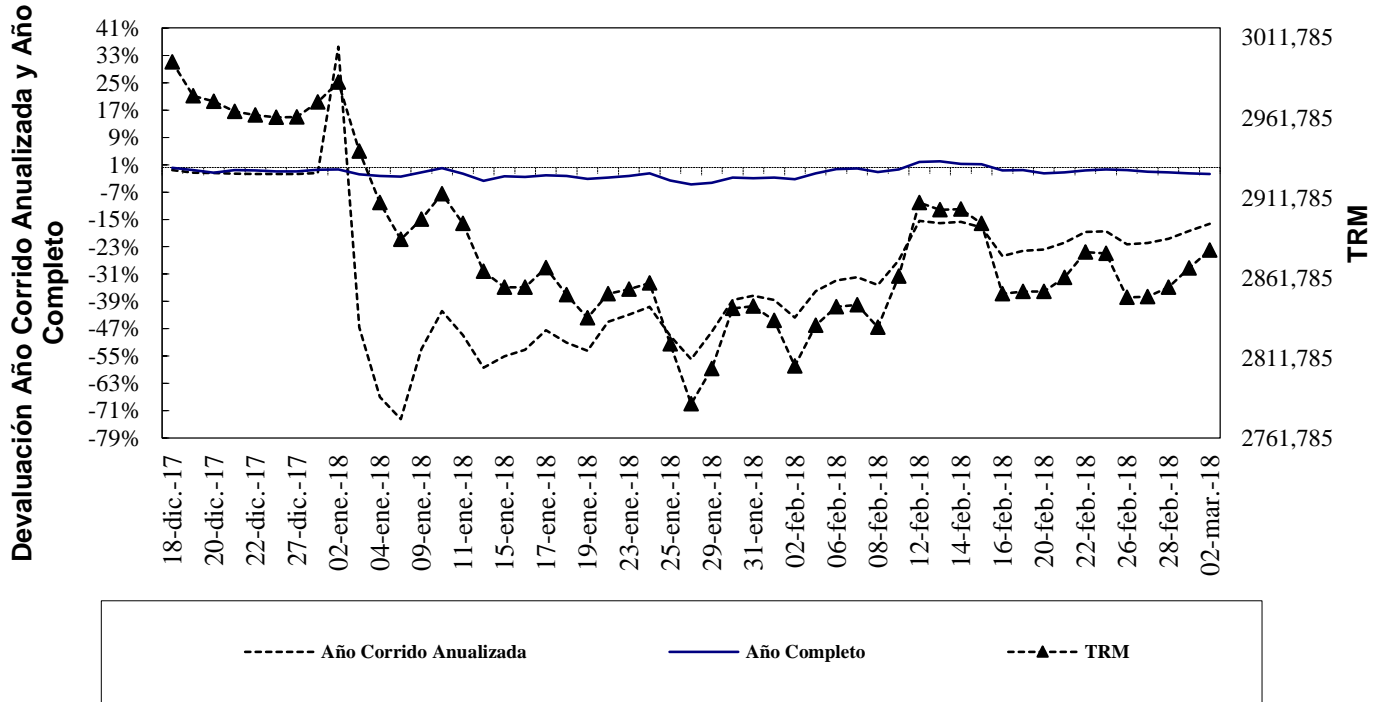

Fuente: Superfinanciera, Banco de la República

Gráfico 2

Índice de Tasa de Cambio Real Promedio
Promedio Total-Ponderaciones según promedios móviles de orden 12

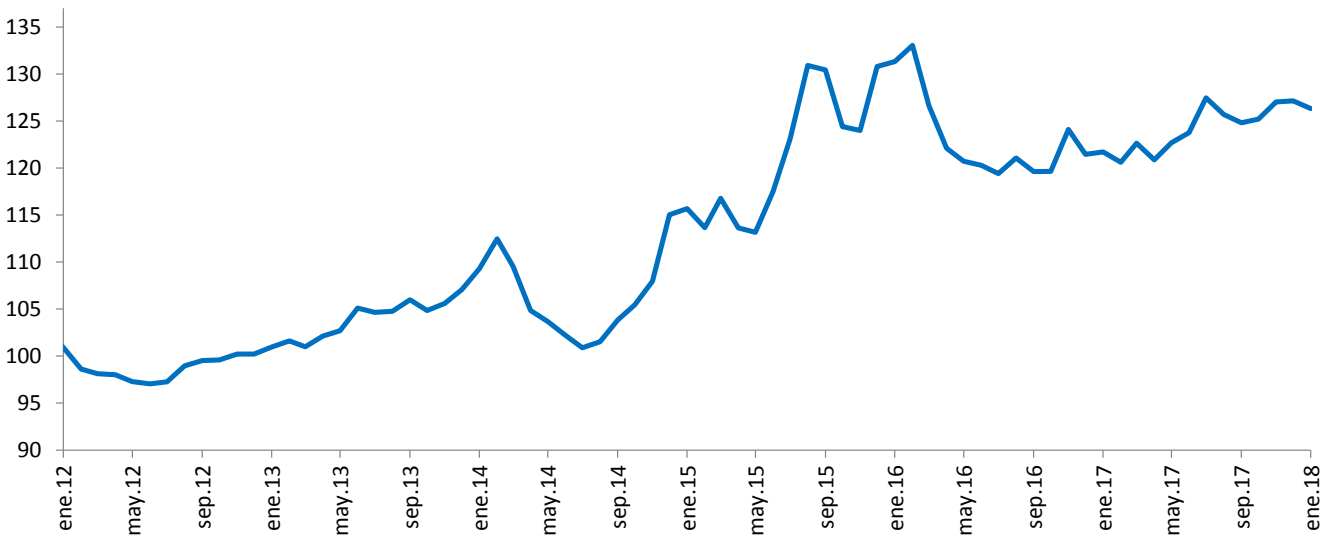

Fuente: Banco de la República

¹ Las operaciones y posiciones de derivados de los IMC no incluyen las de las sociedades comisionistas de bolsa.

Cuadro 1
Componentes de la Posición Propia
Total Sistema – (Cifras en millones de dólares)

CUENTAS	31-dic-12	30-dic-13	30-dic-14	31-dic-15	30-dic-16	29-dic-17	02-feb-18	DIFERENCIA A:			
								29-dic-17	A UN MES	SEM ANT	A UN AÑO
Total Activos M/E (A)	12,073	13,923	14,402	11,808	11,541	11,338	10,611	-728	-838	-962	-982
Activo disponible y overnight en m/e	1,527	2,058	1,689	2,400	2,586	3,210	1,695	-1,516	-1,023	-225	-480
Activos operaciones de contado en m/e	165	158	142	88	110	217	914	696	378	-195	230
Activos proveedores locales de liquidez	0	0	0	0	0	0	0	0	0	0	0
Activos < 12 meses	7,133	7,948	7,502	5,785	5,639	5,239	5,286	46	-43	-558	-147
Activos > 12 meses	3,248	3,758	5,069	3,534	3,206	2,671	2,717	45	-150	16	-585
Total Otros Derechos (B)	23,090	29,663	29,107	32,737	37,043	44,627	47,296	2,668	1,980	-2,932	8,030
Activos Indexados	37	28	19	10	0	0	0	0	0	0	0
Contingencias deudoras por derivados	245	1,032	1,854	406	222	272	233	-39	-2	14	96
Otras Contingencias Deudoras	1	1	0	0	0	0	0	0	0	0	0
Inversiones para Mantener Hasta el Vencimiento	167	7	5	9	5	12	12	0	0	0	7
Inversiones disp. para la venta títulos deuda	64	96	62	100	105	0	0	0	0	0	0
Inversiones Disponibles para la venta títulos participativos	2,658	4,311	4,593	5,900	359	0	0	0	0	0	0
Aportes Sucursales Extranjeras	34	53	53	995	8,419	9,490	9,508	18	-16	22	694
Derechos a Futuro*	19,884	24,135	22,522	25,317	27,933	34,854	37,542	2,689	1,998	-2,969	7,234
Compensados en CRCC	1,660	4,044	3,660	4,959	6,833	11,350	9,829	-1,520	-1,536	-3,535	2,623
No Compensados en CRCC	18,224	20,091	18,861	20,358	21,100	23,504	27,713	4,209	3,534	566	4,611
Total Derechos (A+B)	35,163	43,585	43,509	44,546	48,584	55,966	57,906	1,940	1,143	-3,895	7,049
Total Pasivos M/E (C)	10,687	12,673	13,108	11,415	10,681	10,119	10,189	69	-218	-1,009	-753
Pasivo overnight en m/e	194	229	178	129	206	281	316	35	83	-207	72
Pasivos operaciones de contado en m/e	119	89	125	92	106	200	884	684	400	-182	290
Pasivos proveedores locales de liquidez	0	0	0	0	0	0	0	0	0	0	0
Pasivos < 12 meses	5,290	7,464	8,273	7,236	6,717	5,794	5,200	-594	-642	-610	-1,183
Pasivos > 12 meses	5,083	4,891	4,532	3,958	3,652	3,845	3,789	-56	-59	-10	67
Total Otras Obligaciones (D)	24,259	30,710	30,153	32,781	35,995	43,506	45,475	1,970	1,505	-2,803	7,614
Pasivos Indexados	15	8	5	225	255	527	520	-7	-7	0	-328
Contingencias acreedoras por derivados	-260	216	1,182	233	109	246	300	54	32	11	227
Otras Contingencias Acreedores	1	1	0	0	0	0	0	0	0	0	0
Otros Pasivos Excluidos de la PPC*	1,514	2,412	2,459	4,919	5,769	6,565	6,684	119	115	38	1,521
Obligaciones a Futuro*	22,989	28,073	26,507	27,405	29,862	36,167	37,971	1,804	1,365	-2,853	6,194
Compensados en CRCC	1,730	4,082	3,704	4,900	6,883	11,212	9,983	-1,229	-1,366	-3,492	2,563
No Compensados en CRCC	21,259	23,990	22,803	22,505	22,979	24,955	27,989	3,033	2,730	639	3,631
Total Obligaciones (C+D)	34,946	43,383	43,261	44,196	46,676	53,625	55,664	2,039	1,286	-3,812	6,861
Posición Propia (A+B) - (C+D)	217	202	248	350	1,908	2,341	2,242	-99	-144	-83	188
Posición Propia de Contado (A-C)	1,386	1,250	1,293	393	859	1,219	422	-797	-619	47	-228
Posición Bruta de Apalancamiento	40,725	46,089	44,967	41,797	43,720	47,744	55,546	7,802	6,348	784	7,639
Patrimonio Técnico	27,782	26,535	27,090	22,144	25,614	28,590	30,301	1,710	1,519	1,527	3,246

Fuente: Superintendencia Financiera

* La desagregación de derechos y obligaciones a futuro en Compensados y No Compensados en CRCC, y la subcuenta "otros pasivos excluidos de la PPC" están disponibles desde agosto 31 de 2011.

ANEXO 5: MERCADO FORWARD

Cuadro 3

SALDOS DE OPERACIONES FORWARD												
millones de USD	SALDOS DE COMPRA DEL SF CON:				SALDOS DE VENTA DEL SF CON:				SALDOS NETOS DE COMPRA DEL SF CON: (compras-ventas)			SALDO COMPRAS NETAS SF
	Fondos Pensiones	Intragrupo y Offshore	Interbancario	Resto	Fondos Pensiones	Intragrupo y Offshore	Interbancario	Resto	Fondos Pensiones	Intragrupo y Offshore	Resto	
01-feb-18	\$ 7,324	\$ 8,926	\$ 9,830	\$ 3,186	\$ 3,775	\$ 8,890	\$ 9,830	\$ 8,080	\$ 3,548	\$ 35	-\$ 4,895	-\$ 1,311
02-feb-18	\$ 7,332	\$ 9,268	\$ 10,003	\$ 3,258	\$ 3,813	\$ 9,357	\$ 10,003	\$ 8,037	\$ 3,519	-\$ 90	-\$ 4,780	-\$ 1,350
05-feb-18	\$ 7,196	\$ 9,595	\$ 10,278	\$ 3,283	\$ 3,867	\$ 9,517	\$ 10,278	\$ 8,092	\$ 3,329	\$ 78	-\$ 4,809	-\$ 1,403
06-feb-18	\$ 7,193	\$ 10,035	\$ 10,466	\$ 3,273	\$ 3,853	\$ 9,850	\$ 10,466	\$ 8,170	\$ 3,341	\$ 185	-\$ 4,897	-\$ 1,372
07-feb-18	\$ 7,119	\$ 10,083	\$ 10,458	\$ 3,195	\$ 3,911	\$ 9,826	\$ 10,458	\$ 8,132	\$ 3,208	\$ 257	-\$ 4,937	-\$ 1,472
08-feb-18	\$ 7,213	\$ 9,295	\$ 9,944	\$ 3,242	\$ 3,901	\$ 9,277	\$ 9,944	\$ 8,172	\$ 3,312	\$ 18	-\$ 4,930	-\$ 1,600
09-feb-18	\$ 7,386	\$ 9,453	\$ 10,172	\$ 3,306	\$ 3,975	\$ 9,676	\$ 10,172	\$ 8,178	\$ 3,411	-\$ 223	-\$ 4,872	-\$ 1,685
12-feb-18	\$ 7,513	\$ 9,709	\$ 10,229	\$ 3,415	\$ 3,981	\$ 9,927	\$ 10,229	\$ 8,339	\$ 3,532	-\$ 218	-\$ 4,924	-\$ 1,610
13-feb-18	\$ 7,692	\$ 9,743	\$ 10,215	\$ 3,473	\$ 3,980	\$ 10,084	\$ 10,215	\$ 8,392	\$ 3,712	-\$ 341	-\$ 4,918	-\$ 1,547
14-feb-18	\$ 7,719	\$ 9,697	\$ 10,192	\$ 3,281	\$ 3,996	\$ 10,110	\$ 10,192	\$ 8,252	\$ 3,724	-\$ 413	-\$ 4,971	-\$ 1,660
15-feb-18	\$ 7,801	\$ 9,329	\$ 9,169	\$ 3,286	\$ 3,912	\$ 9,588	\$ 9,169	\$ 8,305	\$ 3,889	-\$ 259	-\$ 5,019	-\$ 1,390
16-feb-18	\$ 7,817	\$ 9,679	\$ 9,337	\$ 3,276	\$ 3,919	\$ 9,719	\$ 9,337	\$ 8,376	\$ 3,898	-\$ 40	-\$ 5,100	-\$ 1,242
19-feb-18	\$ 7,800	\$ 9,733	\$ 9,526	\$ 3,289	\$ 3,919	\$ 9,785	\$ 9,526	\$ 8,415	\$ 3,881	-\$ 52	-\$ 5,126	-\$ 1,297
20-feb-18	\$ 7,638	\$ 9,676	\$ 9,789	\$ 3,274	\$ 3,882	\$ 9,624	\$ 9,789	\$ 8,339	\$ 3,756	\$ 52	-\$ 5,065	-\$ 1,257
21-feb-18	\$ 7,655	\$ 9,879	\$ 9,954	\$ 3,266	\$ 3,849	\$ 9,891	\$ 9,954	\$ 8,334	\$ 3,806	-\$ 12	-\$ 5,068	-\$ 1,273
22-feb-18	\$ 7,494	\$ 9,648	\$ 9,581	\$ 3,236	\$ 3,870	\$ 9,597	\$ 9,581	\$ 8,371	\$ 3,624	\$ 52	-\$ 5,135	-\$ 1,459
23-feb-18	\$ 7,485	\$ 9,988	\$ 9,628	\$ 3,209	\$ 3,870	\$ 9,952	\$ 9,628	\$ 8,275	\$ 3,615	\$ 36	-\$ 5,066	-\$ 1,415
26-feb-18	\$ 7,320	\$ 9,449	\$ 8,793	\$ 3,193	\$ 3,872	\$ 9,341	\$ 8,793	\$ 8,226	\$ 3,448	\$ 108	-\$ 5,033	-\$ 1,477
27-feb-18	\$ 7,330	\$ 9,566	\$ 8,873	\$ 3,155	\$ 3,824	\$ 9,550	\$ 8,873	\$ 8,243	\$ 3,506	\$ 16	-\$ 5,088	-\$ 1,566
28-feb-18	\$ 7,225	\$ 9,633	\$ 8,940	\$ 3,147	\$ 3,811	\$ 9,578	\$ 8,940	\$ 8,291	\$ 3,414	\$ 55	-\$ 5,144	-\$ 1,675
01-mar-18	\$ 7,343	\$ 9,561	\$ 9,105	\$ 3,181	\$ 3,887	\$ 9,560	\$ 9,105	\$ 8,303	\$ 3,456	\$ 1	-\$ 5,123	-\$ 1,666

Gráfico 1

SALDOS DE COMPRA Y VENTA DE FORWARDS DE LOS IMC AL RESTO DE AGENTES

(Excluye interbancario, FPC, intragrupo y offshore)



Gráfico 2

**SALDOS DE COMPRA Y VENTA DE FORWARDS DE LOS IMC
A LOS FONDOS DE PENSIONES Y CESANTÍAS**

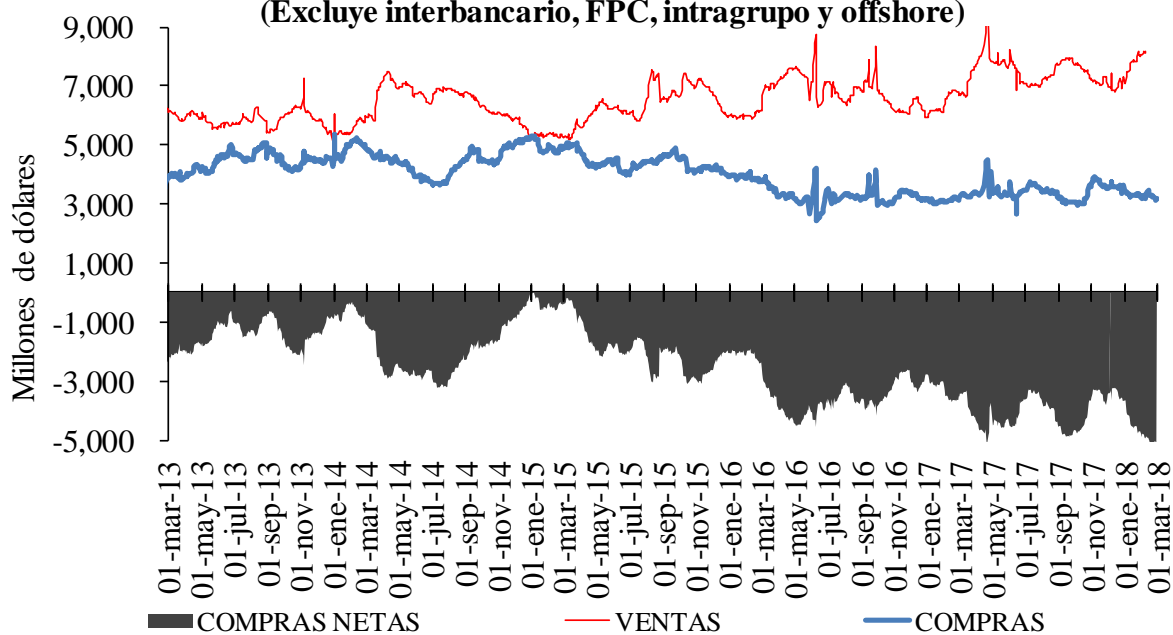

Gráfico 3

**SALDOS DE COMPRA Y VENTA DE FORWARDS DE LOS IMC
AL OFFSHORE, CASAS MATRICES Y FILIALES**

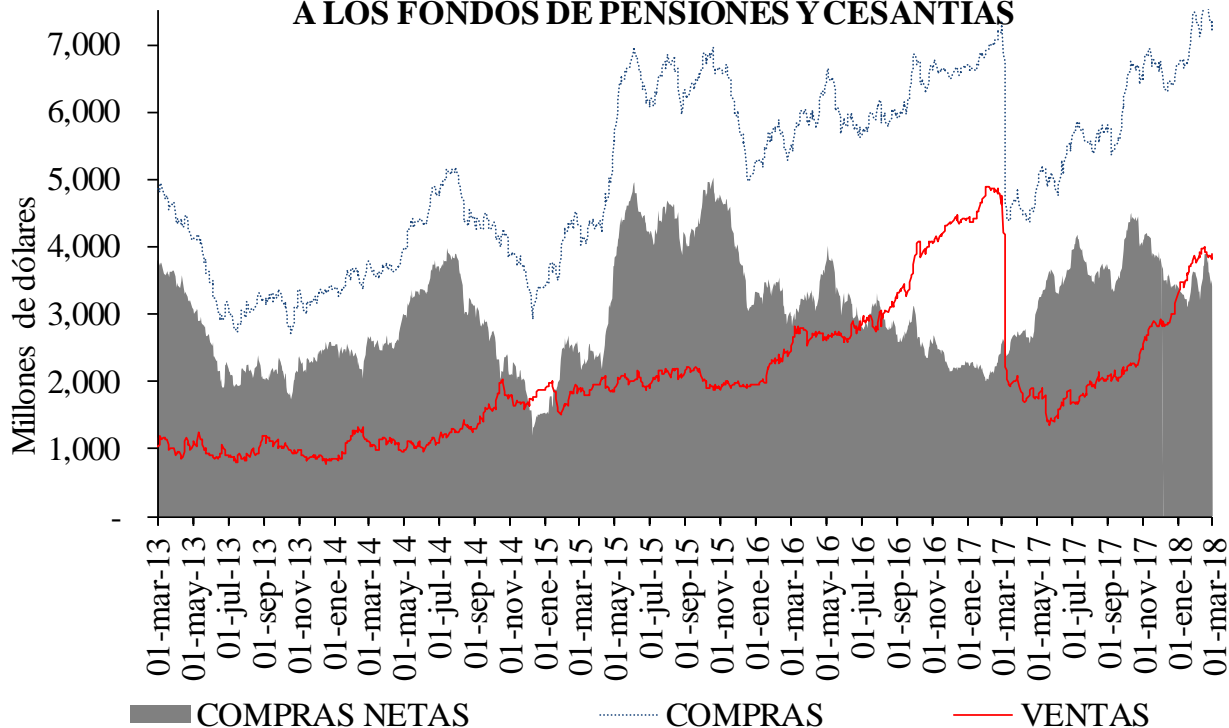
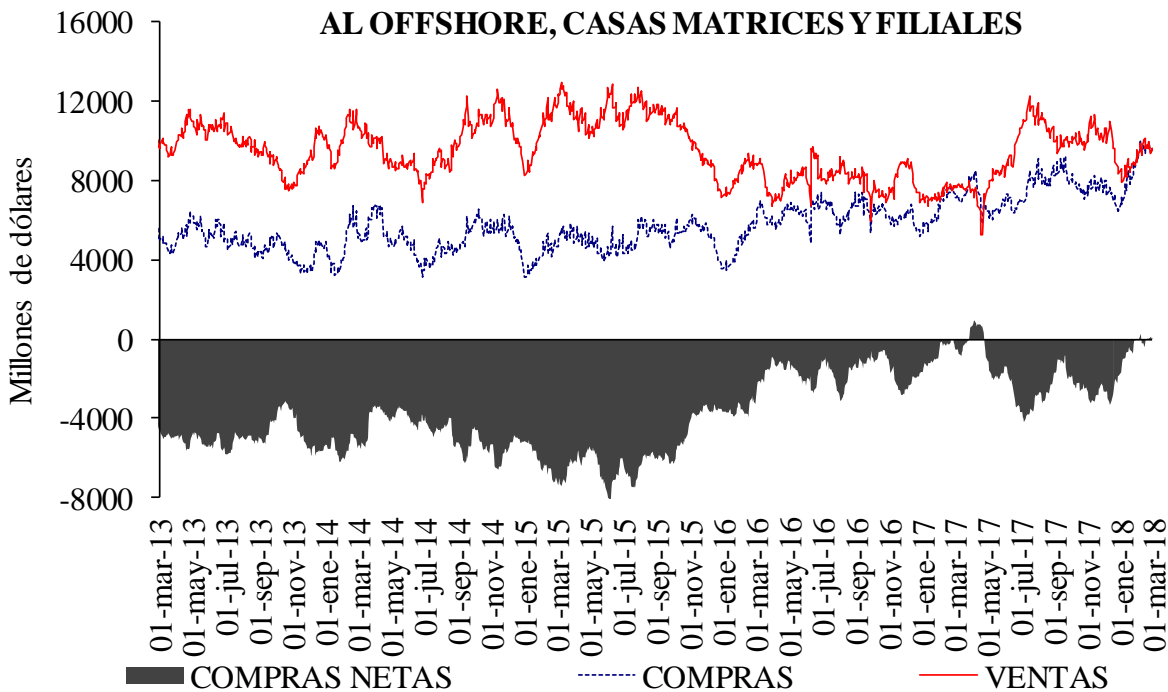

Cuadro 4

Devaluación implícita y tasas de interés

DIFERENCIA DEVIMPAN - DIFERENCIAL TASAS DE INTERÉS*						
	Al resto del real		A Offshore, IG y otros financieros**		A FPC y fiduciarias	
	Compras	Ventas	Compras	Ventas	Compras	Ventas
3-14	-4.90%	0.52%	-3.23%	-3.44%	-3.82%	-3.49%
15-35	-4.07%	-2.31%	-3.49%	-3.25%	-3.59%	-3.36%
36-60	-3.69%	-2.53%	-3.35%	-2.92%	-3.36%	-3.16%
61-90	-3.16%	-2.11%	-2.97%	-2.83%	-2.94%	-2.83%
91-180	-2.86%	-1.89%	-2.68%	0.00%	-2.74%	0.00%
>180	-2.42%	-1.50%	-2.14%	-2.27%	0.00%	-1.12%
Total	-3.97%	-1.79%	-3.30%	-3.25%	-3.46%	-3.09%

**IG: Intragruppo

Cuadro 5

Tasas forward promedio y expectativas de tasa de cambio

Tasa promedio de operaciones forward ^{1/}						
	Semana de Vencimiento					
Semana de Negociación	01-mar-18		08-mar-18		15-mar-18	
	No.Obs.	Tasa Prom	No.Obs.	Tasa Prom	No.Obs.	Tasa Prom
22-feb-18	76	2,862.36	133	2,868.97	n.d.	n.d.
01-mar-18	82	2,856.90	144	2,865.29	131	2,863.83

1/ Tasa forward operaciones fecha cumplimiento +/- 5 días a la fecha en cumplimiento.

Cuadro 6

Pronóstico a:	ENCUESTA DE EXPECTATIVAS DEL BR							
	jul-17	ago-17	sep-17	oct-17	nov-17	dic-17	ene-18	feb-18
	Fin de mes	\$ 3,044.55	\$ 2,995.13	\$ 2,942.93	\$ 2,953.54	\$ 3,007.72	\$ 3,008.62	\$ 2,908.75
dic-18	\$ 3,010.81	\$ 3,006.80	\$ 3,001.33	\$ 3,014.66	\$ 3,038.61	\$ 3,041.71	\$ 2,995.58	\$ 2,963.95
dic-19						\$ 3,028.19	\$ 2,982.30	\$ 2,970.42

ANEXO 6: MERCADO DE DEUDA PÚBLICA

Cuadro 1 Colocaciones de títulos TES "B" por subasta

CUADRO N° 3
COLOCACIONES DE TITULOS TES "B" POR SUBASTA

(PESOS)

Fecha de cumplimiento	Fecha de emisión	Fecha de Vencimiento	Plazo	Valor nominal aprobado	Valor costo aprobado	Precio	Tasa de corte	Tasa cupón
27-feb-18	12-dic-17	11-dic-18	364 días	250,000,000,000	241,077,500,000	96.431	4.730	
20-feb-18	12-dic-17	11-dic-18	364 días	249,999,900,000	240,772,403,691	96.309	4.780	
13-feb-18	12-dic-17	11-dic-18	364 días	250,000,000,000	240,485,000,000	96.194	4.818	
06-feb-18	12-dic-17	11-dic-18	364 días	250,000,000,000	240,470,000,000	96.188	4.714	
30-ene-18	12-dic-17	11-dic-18	365 días	250,000,000,000	240,197,500,000	96.079	4.744	
28-feb-18	26-nov-17	26-nov-25	8 años	192,072,200,000	192,999,908,726	100.483	6.433	6.25
26-feb-18	26-nov-17	26-nov-25	8 años/2	197,805,400,000	198,541,236,088	100.372	6.446	6.25
14-feb-18	26-nov-17	26-nov-25	8 años	199,395,800,000	199,999,969,274	100.303	6.423	6.25
05-feb-18	26-nov-17	26-nov-25	8 años/2		0		6.286	6.25
28-feb-18	28-abr-12	28-abr-28	16 años	139,461,600,000	138,999,982,104	99.669	6.742	6.00
26-feb-18	28-abr-12	28-abr-28	16 años/2	70,083,600,000	69,967,962,060	99.835	6.713	6.00
14-feb-18	28-abr-12	28-abr-28	16 años	185,662,800,000	184,999,983,804	99.643	6.710	6.00
28-feb-18	30-jun-16	30-jun-32	16 años/2	352,956,900,000	367,999,923,078	104.262	7.039	7.00
26-feb-18	30-jun-16	30-jun-32	16 años/2	286,780,100,000	299,372,614,191	104.391	7.020	7.00
14-feb-18	30-jun-16	30-jun-32	16 años	302,166,800,000	314,999,823,996	104.247	7.010	7.00

(UVR's)

Fecha de cumplimiento	Fecha de emisión	Fecha de Vencimiento	Plazo	Valor nominal aprobado	Valor costo aprobado	Precio	Tasa de corte	Tasa cupón
21-feb-18	23-feb-06	23-feb-23	17 años	247,458,000	285,999,584	115.575	2.422	4.75
19-feb-18	23-feb-06	23-feb-23	17 años/2	142,660,000	164,636,773	115.405	2.453	4.75
07-feb-18	23-feb-06	23-feb-23	17 años	304,421,000	351,998,958	115.629	2.390	4.75
29-ene-18	23-feb-06	23-feb-23	17 años/2		0		2.367	4.75
21-feb-18	17-mar-16	17-mar-27	11 años	352,796,000	369,998,333	104.876	3.070	3.30
19-feb-18	17-mar-16	17-mar-27	11 años/2	395,889,000	415,251,931	104.891	3.066	3.30
07-feb-18	17-mar-16	17-mar-27	11 años	408,713,000	429,998,773	105.208	3.013	3.30
29-ene-18	17-mar-16	17-mar-27	11 años/2	0	0		2.980	3.30
21-feb-18	04-abr-15	04-abr-35	20 años	613,975,000	723,999,320	117.920	3.657	4.75
19-feb-18	04-abr-15	04-abr-35	20 años/2	502,744,000	593,403,826	118.033	3.647	4.75
07-feb-18	04-abr-15	04-abr-35	20 años	507,278,000	599,998,273	118.278	3.619	4.75
29-ene-18	04-abr-15	04-abr-35	20 años/2	0	0		3.574	4.75
31-ene-18	16-jun-17	16-jun-49	32 años	3,925,417,000	3,999,999,923	101.900	3.774	3.75

1/Es segunda vuelta en la que únicamente presentan los Creadores de Mercado que se les haya aprobado en la primera subasta.

2/Colocación no competitiva en la que únicamente presentan los Creadores de Mercado que se les haya aprobado en la primera subasta

Cuadro 2

Mercado Primario

TES DE CORTO PLAZO - OPERACIONES DE TESORERIA (\$m)				
	Subasta	Cancelados	Saldo en Circulación	Participación %
Tes Corto Plazo	2'250'000	0	2'250'000	18.7%
Cupo en Administración Vigente 2018			12'000'000	
Saldo por Colocar			9'750'000	81.3%

Fuente: Departamento de Fiduciaria y Valores. Datos al 2 de marzo de 2018.

Tipo	Denominaciones Originales				Pesos (mm\$)				Part. %
	Subasta	Convenida	Forzosa	Total	Subasta	Convenidas	Forzosa	Total	
Tasa Fija Pesos (millones)	2'074'263	799'090	0	2'873'353	2'074	799	0	2'873	46%
Tasa Variable Pesos (millones)	0	0	0	0	0	0	0	0	0%
UVR (millones)	9'849	2'163.3	0	12'012.7	2'807	616	0	3'423	54%
USD (millones)	0	0	0	0	0	0	0	0	0%
(1) Total Colocado					4'881	1'416	0	6'296.7	16.1%
Participación Porcentual					78%	22%	0%		
(2) Cupo de Administración para año 2018								39'000	100.0%
Saldo por Colocar (2) - (1)								32'703	83.9%

Fuente: Departamento de Fiduciaria y Valores.

Datos al 23 de febrero de 2018.

Cuadro 3

Proyección de vencimientos de TES denominados en pesos					
TES EN PESOS (miles de millones de pesos)	CONCEPTO	TOTAL SEMANA	SECTOR FINANCIERO (1)	FOGAFIN	OTROS
SEMANA DEL 4 DE MARZO AL 11 DE MARZO	CAPITAL	\$ -	\$ -	\$ -	\$ -
	INTERESES (2)	\$ -	\$ -	\$ -	\$ -
SEMANA DEL 11 DE MARZO AL 18 DE MARZO	CAPITAL	\$ 2'600.00	\$ 742.08	\$ 18.50	\$ 1'839.42
	INTERESES (2)	\$ -	\$ -	\$ -	\$ -
SEMANA DEL 18 DE MARZO AL 25 DE MARZO	CAPITAL	\$ -	\$ -	\$ -	\$ -
	INTERESES (2)	\$ -	\$ -	\$ -	\$ -
SEMANA DEL 25 DE MARZO AL 1 DE ABRIL	CAPITAL	\$ -	\$ -	\$ -	\$ -
	INTERESES (2)	\$ -	\$ -	\$ -	\$ -
SEMANA DEL 1 DE ABRIL AL 8 DE ABRIL	CAPITAL	\$ -	\$ -	\$ -	\$ -
	INTERESES (2)	\$ -	\$ -	\$ -	\$ -

Fuente: Departamento de Fiduciaria y Valores

(1) Incluye Bancos, CF, CFC, CAV, Fiduciarias, Fondos de Pensiones Privados y Comisionistas de Bolsa

(2) Incluye Cupones e Intereses

Gráfico 1

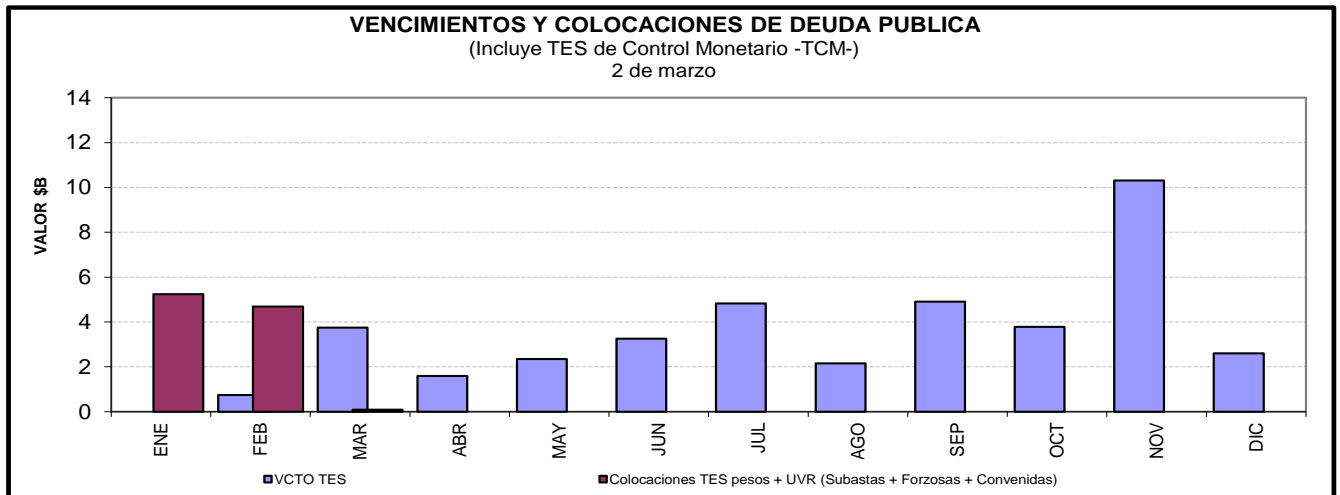

Cuadro 4

Saldos de deuda pública y Tenedores

		Vencimiento				TOTAL		
		Vence 2018		Vence después				
		Saldo en Circulación (\$mm)	Participación	Saldo en Circulación (\$mm)	Participación	Saldo en Circulación (\$mm)	Participación	
Denominación	Plazo							
PESOS	<365 Días	\$ 23'751.0	8.94%	.	.	\$ 23'751.0	8.94%	
	1	.	.	\$ 13'849.6	5.21%	\$ 13'849.6	5.21%	
	2	.	.	\$ 19'499.8	7.34%	\$ 19'499.8	7.34%	
	4	.	.	\$ 28'595.9	10.76%	\$ 28'595.9	10.76%	
	6	.	.	\$ 26'890.0	10.12%	\$ 26'890.0	10.12%	
	7	.	.	\$ 2'962.9	1.12%	\$ 2'962.9	1.12%	
	8	.	.	\$ 28'779.0	10.83%	\$ 28'779.0	10.83%	
	10	.	.	\$ 14'234.7	5.36%	\$ 14'234.7	5.36%	
	12	.	.	\$ 17'294.6	6.51%	\$ 17'294.6	6.51%	
	14	.	.	\$ 10'095.9	3.80%	\$ 10'095.9	3.80%	
Total		\$ 23'751.0	8.94%	\$ 162'202.3	61.05%	\$ 185'953.3	69.99%	
UVR	1	.	.	\$ 10'348.4	3.90%	\$ 10'348.4	3.90%	
	3	.	.	\$ 19'522.6	7.35%	\$ 19'522.6	7.35%	
	4	.	.	\$ 15'829.7	5.96%	\$ 15'829.7	5.96%	
	7	.	.	\$ 9'883.3	3.72%	\$ 9'883.3	3.72%	
	9	.	.	\$ 5'753.8	2.17%	\$ 5'753.8	2.17%	
	15	.	.	\$ 9'272.2	3.49%	\$ 9'272.2	3.49%	
	17	.	.	\$ 8'113.9	3.05%	\$ 8'113.9	3.05%	
	31	.	.	\$ 998.7	0.38%	\$ 998.7	0.38%	
	Total		.	.	\$ 79'722.4	30.01%	\$ 79'722.4	30.01%
	Total		\$ 23'751.0	8.94%	\$ 241'924.8	91.06%	\$ 265'675.7	100.00%

* Datos actualizados al 02 mar 2018

Fuente: Banco de la República

Cuadro 7

Montos Negociados Mercado Secundario TES

Miles de millones de pesos

	SEN					MEC				
	TF	DOL	IPC	UVR	Total	TF	DOL	IPC	UVR	Total
Promedio Diario										
Semana Actual	3.054,50	0,00	0,00	5,09	3.059,59	2.806,29	0,00	0,00	1,52	2.807,81
Semana Anterior	4.002,88	0,00	0,00	13,02	4.015,90	1.876,23	0,00	0,00	1,35	1.877,58
Diferencia	-948,38	0,00	0,00	-7,94	-956,31	930,06	0,00	0,00	0,17	930,23
Trimestre Anterior	903,13	0,00	0,00	1,38	904,50	1.367,93	0,00	0,00	0,28	1.368,21
Diferencia	2.151,38	0,00	0,00	3,71	2.155,08	1.438,36	0,00	0,00	1,24	1.439,60

Fuente: BVC

Gráfico 2

Curvas Spot de TES en UVR* 23 feb 2018 y 02 mar 2018

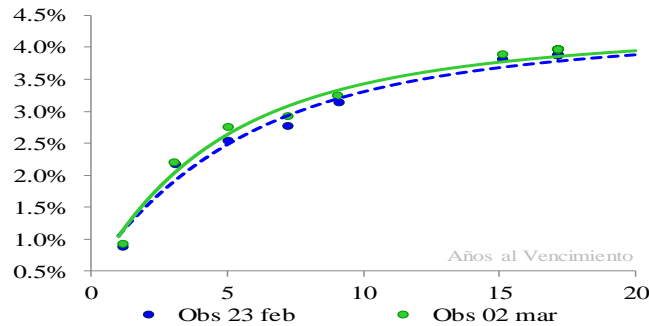

Cambios Promedio en la Curva por Tramos

Tramo Corto 0-2 Años	Tramo Medio 2-5 Años	Tramo Largo 5-15 Años
-1	14	11

* Cifras en puntos básicos

Nivel	Pendiente
8	11

* Los factores de riesgo reflejan el cambio en la curva spot mediante tres factores: nivel, pendiente y curvatura.

Fuente: SEN y MEC. Cálculos: Desarrollo de Mercados

* Las curvas se calcularon mediante la metodología de Nelson & Siegel

Cuadro 8

Expectativas de inflación

Plazo	Inflación Anual /1	DTF /1	TES TF - TES UVR /2				
			Semana Actual 02-mar	Semana Anterior 23-feb	Diferencia pbs.	Trimestre Anterior 28-dic	Diferencia pbs.
3 Meses	4,01%	5,22%	3,93%	4,03%	-10,06	4,64%	-70,51
6 Meses	3,92%	5,13%	3,85%	3,93%	-8,25	4,47%	-62,13
9 Meses	3,87%	5,02%	3,78%	3,85%	-6,56	4,33%	-54,91
12 Meses	3,83%	4,95%	3,72%	3,77%	-4,93	4,21%	-48,67

/1 Según encuesta trimestral de expectativas de Enero del 2018

/2 Diferencia en Curva Spot

Cuadro 9

Bonos República de Colombia

BONOS EN DOLARES	mar-19	feb-20	jul-21	mar-23	feb-24	may-24	abr-27	sep-37	ene-41	feb-44	sep-45
Spread Actual	74	77	80	101	119	125	197	127	136	217	207
Spread Semana Anterior	67	82	78	101	119	122	199	129	139	220	210
Diferencia Semana Anterior	7	-5	2	-1	0	3	-2	-1	-3	-3	-3
Precio Actual	105	117	104	95	101	123	99	103	98	127	114
Precio Semana Anterior	105	117	104	95	101	123	98	103	97	126	113
Diferencia Semana Anterior	-17	-10	-10	1	-5	-32	56	9	26	56	55
Rendimiento Actual	2,8	3,0	3,2	3,6	3,9	4,0	5,1	4,1	4,2	5,2	5,1
Rendimiento Semana Anterior	2,8	3,1	3,2	3,6	3,9	3,9	5,1	4,1	4,2	5,2	5,2
Diferencia Semana Anterior	6,01	-5,00	2,25	0,34	0,90	3,80	-3,84	-1,42	-3,44	-4,02	-3,85

Spread en p.b.

ANEXO 7: MERCADO DE RENTA VARIABLE

Cuadro 1

Comportamiento de la Bolsa de Valores de Colombia					
	Volumen Transado*	COL20	Variación (%)	COLCAP	Variación (%)
19-feb	42,221	1.210,55	-0,47%	1.515,70	-0,20%
20-feb	172,667	1.227,04	0,89%	1.517,39	-0,09%
21-feb	179,580	1.228,11	0,97%	1.525,24	0,43%
22-feb	226,558	1.233,25	1,40%	1.532,20	0,88%
23-feb	98,163	1.235,33	1,57%	1.532,60	0,91%

* Millones de pesos

Fuente: BVC

ANEXO 8: MERCADOS INTERNACIONALES

Gráfico 1

INDICE VIX (Promedio móvil 5 días)

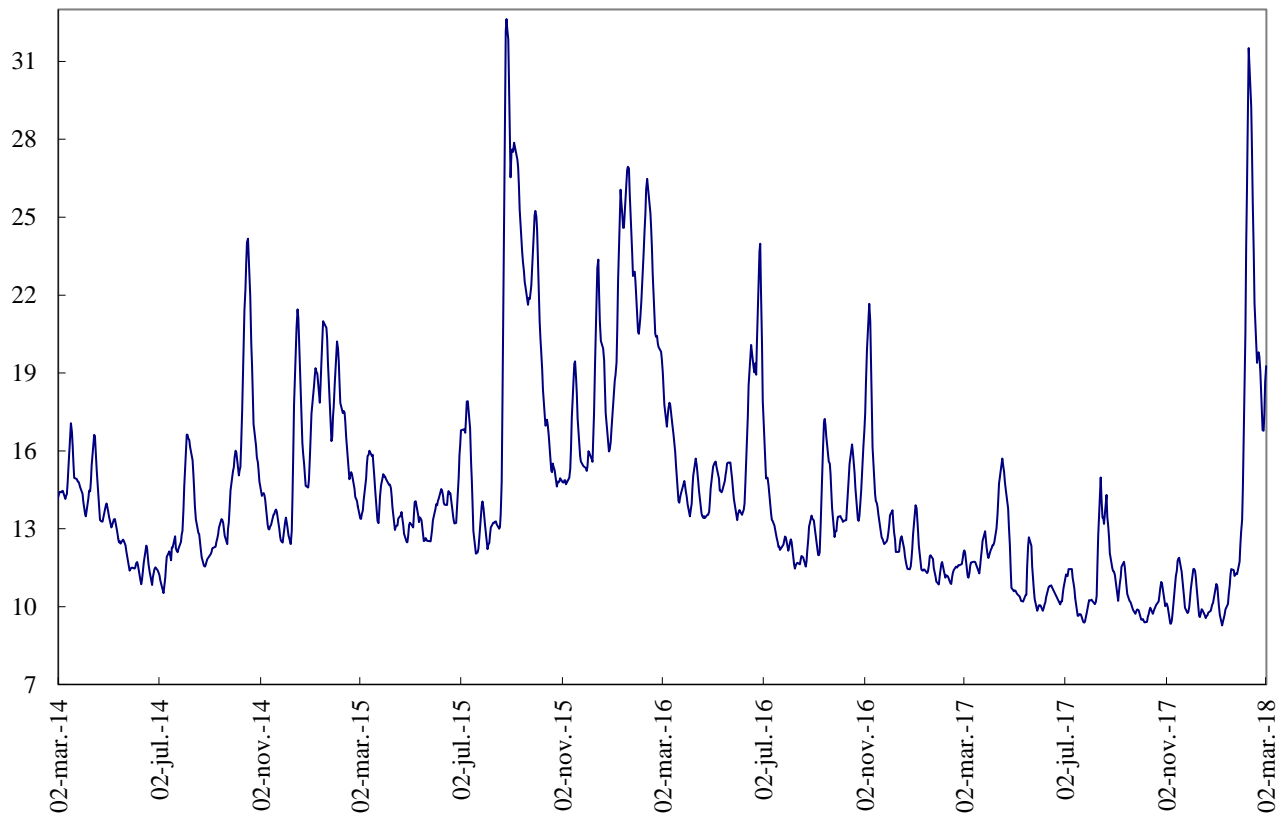

Fuente: Bloomberg

ANEXO 9: FLUJOS CAMBIARIOS

Gráfico 1. Flujo de Divisas de la Balanza Comercial
Flujos Mensuales (Millones de Dólares)

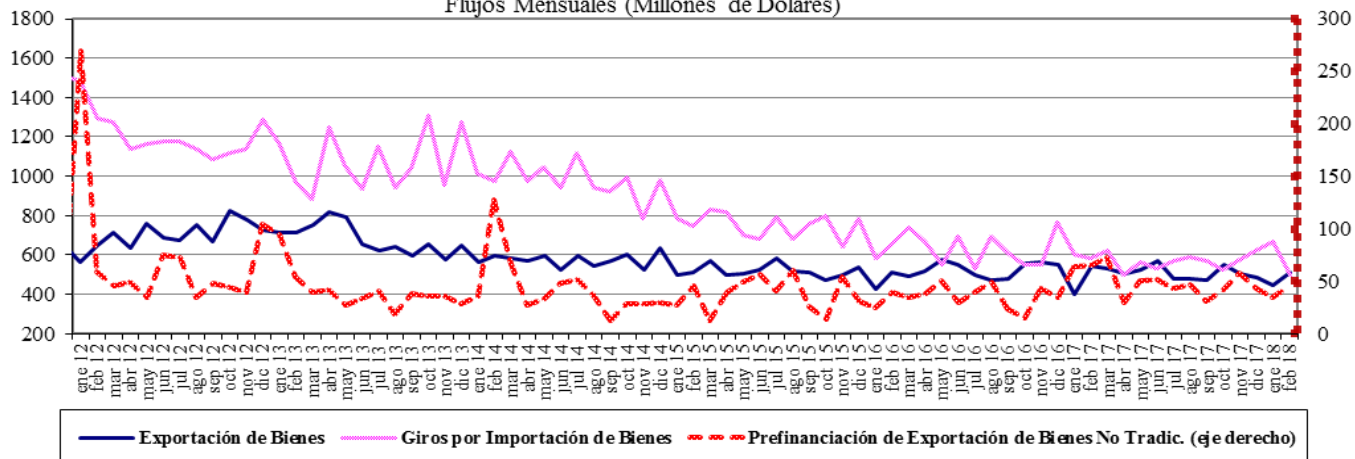

Fuente : Balanza Cambiaria - Banco de la República

Gráfico 2. Giros financieros netos
Flujos Mensuales (Millones de Dólares)

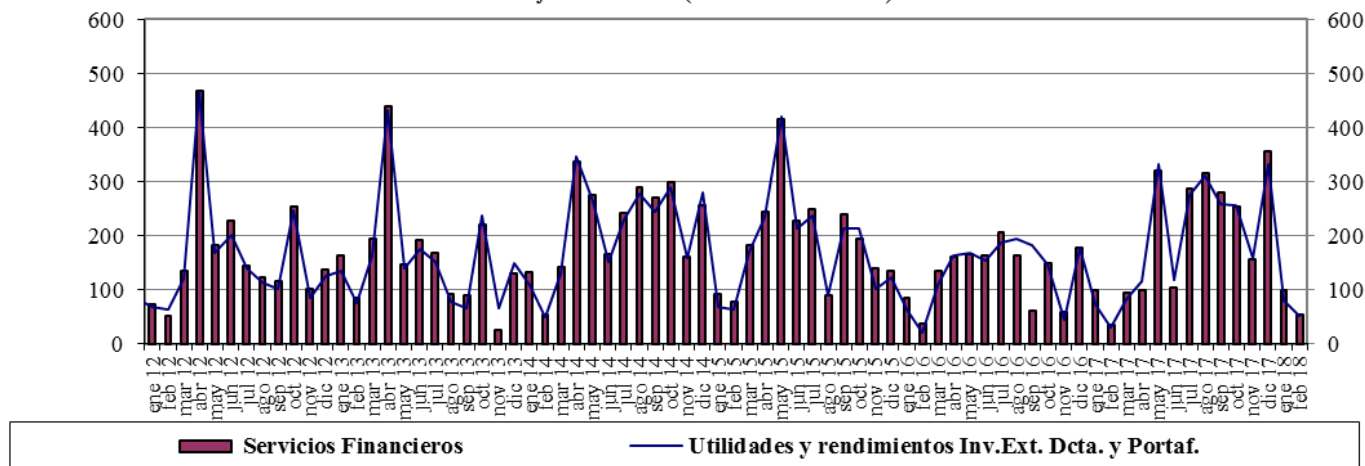

Fuente : Balanza Cambiaria - Banco de la República

Gráfico 3. Ingresos Netos por Transferencias, Donaciones y Remesas de Trabajadores
Flujos Mensuales (Millones de Dólares)

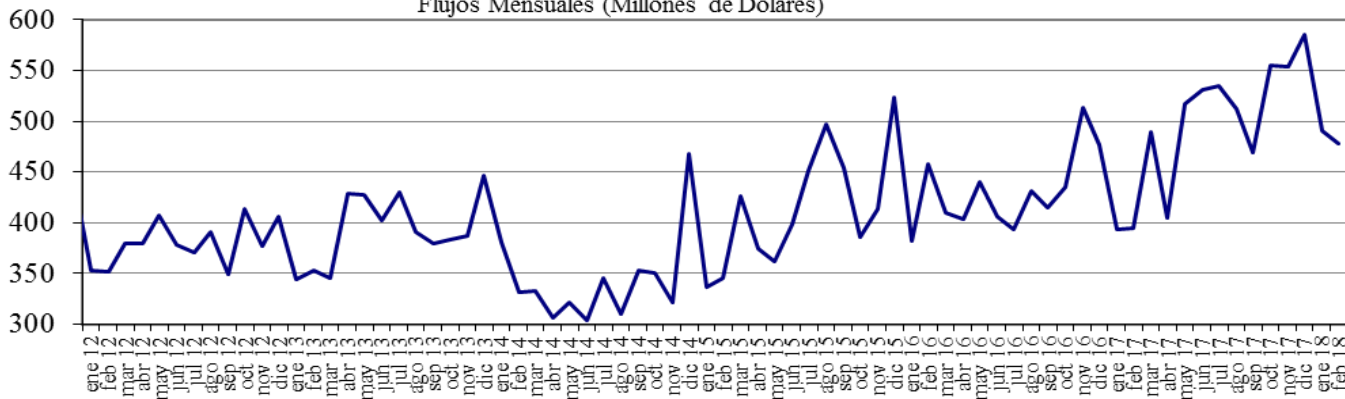

Fuente : Balanza Cambiaria - Banco de la República

Gráfico 4. Endeudamiento Neto del Sector Privado
Flujos Mensuales (Millones de Dólares)

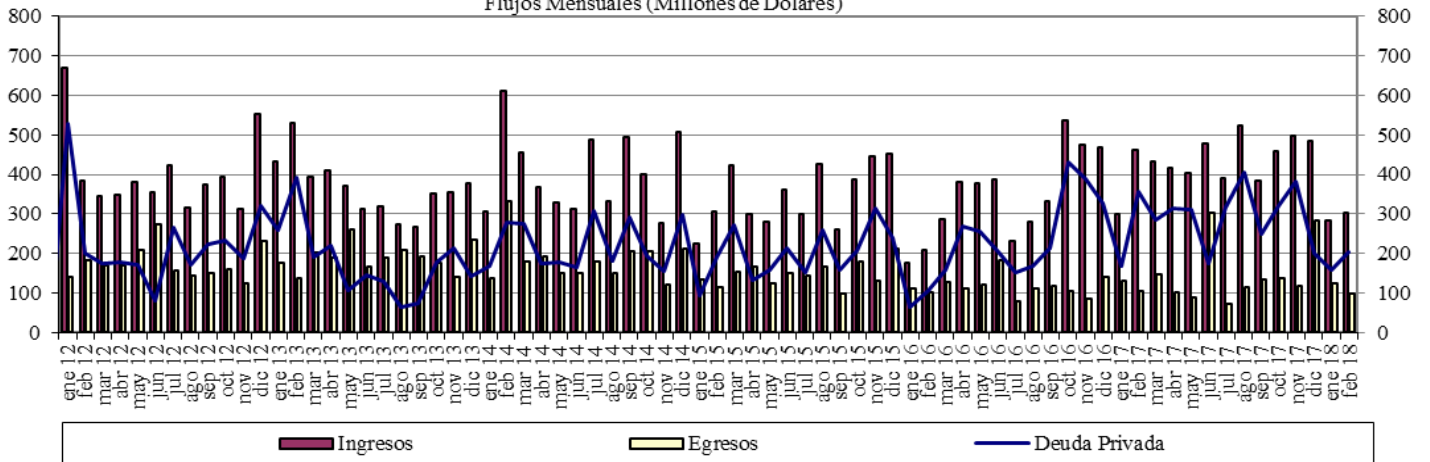

Fuente : Balanza Cambiaria - Banco de la República

Gráfico 5. Giro de Divisas por Pago de Deuda Privada
Flujos Mensuales (Millones de Dólares)

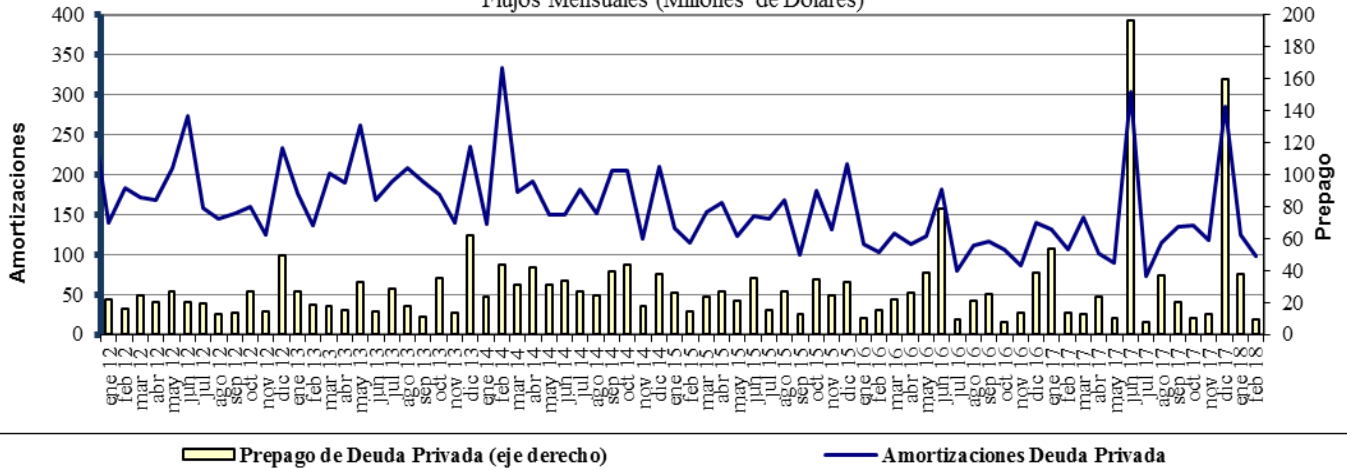

Fuente : Balanza Cambiaria - Banco de la República

ANEXO 10: FUENTES DE LA BASE MONETARIA E INTERVENCIÓN EN EL MERCADO CAMBIARIO

Cuadro 1

Fuentes de la Base Monetaria

Miles de millones de pesos

Variación Anual ^{1/}

Concepto	ene-17	feb-17	mar-17	abr-17	may-17	jun-17	jul-17	ago-17	sep-17	oct-17	nov-17	dic-17	ene-18	feb-18
I. Gobierno	-3.186	-1.948	5.610	8.035	10.714	3.572	-381	-1.319	-2.385	-6.416	-2.517	1.446	-2.390	34
Traslado utilidades en pesos	0	0	407	407	407	407	407	407	407	407	407	407	407	407
Depósitos en el Banco de la República	-8.121	-6.882	268	2.693	5.373	-1.770	-788	-1.726	-2.793	-6.824	-2.925	1.039	-2.797	-373
Depósitos remunerados de control monetario	4.935	4.935	4.935	4.935	4.935	4.935	0	0	0	0	0	0	0	0
II. TES Regulación	5.323	1.700	-2.089	-5.554	-7.428	-3.665	-502	-510	2.563	2.551	2.551	2.821	2.821	2.821
Compras definitivas	12.992	9.369	5.858	2.398	648	900	900	900	3.899	3.899	3.899	3.899	3.899	3.899
Ventas definitivas	0	0	0	0	0	0	0	0	0	0	0	0	0	0
Vencimiento	-7.669	-7.669	-7.948	-7.952	-8.076	-4.565	-1.402	-1.410	-1.336	-1.348	-1.348	-1.078	-1.078	-1.078
III. OPERACIONES DE LIQUIDEZ BR	-4.991	-1.448	-4.902	-4.835	-5.396	-738	461	2.436	-253	1.795	1.457	-1.835	4.438	739
Expansión ^{2/}	-5.285	-1.118	-4.830	-4.862	-5.460	-856	324	2.424	-226	1.805	2.073	-1.640	3.793	526
Contracción	294	-330	-72	27	64	118	136	13	-28	-10	-616	-195	645	213
IV. Divisas ^{3/}	-781	-781	-781	-781	0	0	0	0	0	0	0	0	0	0
Opciones put para control de volatilidad	0	0	0	0	0	0	0	0	0	0	0	0	0	0
Opciones call para desacumulación de reservas	-781	-781	-781	-781	0	0	0	0	0	0	0	0	0	0
Opciones para acumulación de reservas	0	0	0	0	0	0	0	0	0	0	0	0	0	0
Subasta de compra directa	0	0	0	0	0	0	0	0	0	0	0	0	0	0
Subasta de venta directa	0	0	0	0	0	0	0	0	0	0	0	0	0	0
Intervención discrecional	0	0	0	0	0	0	0	0	0	0	0	0	0	0
Venta de divisas al Gobierno	0	0	0	0	0	0	0	0	0	0	0	0	0	0
V. Otros ^{4/}	2.041	2.124	2.242	2.165	2.168	2.528	2.031	2.006	1.894	1.826	1.860	1.778	1.774	1.752
Variación total de la Base	-1.595	-352	80	-970	59	1.697	1.610	2.613	1.819	-244	3.351	4.211	6.643	5.346
Saldo Base Monetaria	78.086	78.233	80.159	77.101	77.961	78.098	78.292	79.157	79.364	77.626	81.209	88.809	84.730	83.580

1/ Estas cifras corresponden al cierre del mes calendario

2/ Incluye repos a un día, *overnight* y a mediano plazo.

3/ No se incluyen las operaciones con organismos internacionales.

4/ Dentro del rubro "Otros" se incluye el efecto monetario del PyG del BR.

Fuente: Banco de la República

Cuadro 2
Operaciones de Compra - Venta de Divisas del Banco de la República
(Millones de Dólares)

Concepto	2015					2016					2017					2018
	TRIM I.	TRIM II.	TRIM III.	TRIM IV.	Acumulado Ene - Dic	TRIM I.	TRIM II.	TRIM III.	TRIM IV.	Acumulado Ene - Dic	TRIM I.	TRIM II.	TRIM III.	TRIM IV.	Acumulado Ene - Dic	Ene
Compras	0.0	0.0	0.0	0.0	0.0	0.0	0.0	0.0	0.0	0.0	0.0	0.0	0.0	0.0	0.0	0.0
Opciones Put	0.0	0.0	0.0	0.0	0.0	0.0	0.0	0.0	0.0	0.0	0.0	0.0	0.0	0.0	0.0	0.0
Para Acumulación Reservas Internacionales	0.0	0.0	0.0	0.0	0.0	0.0	0.0	0.0	0.0	0.0	0.0	0.0	0.0	0.0	0.0	0.0
Para Control de Volatilidad	0.0	0.0	0.0	0.0	0.0	0.0	0.0	0.0	0.0	0.0	0.0	0.0	0.0	0.0	0.0	0.0
Subastas de Compra Directa	0.0	0.0	0.0	0.0	0.0	0.0	0.0	0.0	0.0	0.0	0.0	0.0	0.0	0.0	0.0	0.0
Intervención Discrecional	0.0	0.0	0.0	0.0	0.0	0.0	0.0	0.0	0.0	0.0	0.0	0.0	0.0	0.0	0.0	0.0
Ventas	0.0	0.0	0.0	0.0	0.0	0.0	255.6	0.0	0.0	255.6	0.0	0.0	0.0	0.0	0.0	0.0
Opciones Call	0.0	0.0	0.0	0.0	0.0	0.0	255.6	0.0	0.0	255.6	0.0	0.0	0.0	0.0	0.0	0.0
Para Desacumulación Reservas Internacionales	0.0	0.0	0.0	0.0	0.0	0.0	0.0	0.0	0.0	255.6	0.0	0.0	0.0	0.0	0.0	0.0
Para el Control de la Volatilidad	0.0	0.0	0.0	0.0	0.0	0.0	0.0	0.0	0.0	0.0	0.0	0.0	0.0	0.0	0.0	0.0
Gobierno Nacional	0.0	0.0	0.0	0.0	0.0	0.0	0.0	0.0	0.0	0.0	0.0	0.0	0.0	0.0	0.0	0.0
Compras Netas	0.0	0.0	0.0	0.0	0.0	0.0	-255.6	0.0	0.0	-255.6	0.0	0.0	0.0	0.0	0.0	0.0

Fuente: Banco de la República

ANEXO 11: COMPOSICIÓN DE LAS RESERVAS INTERNACIONALES

Cuadro 1. COMPOSICIÓN DE LAS RESERVAS INTERNACIONALES *
2017-2018

Descripción	(Millones de US\$)							
	29-dic-17		28-feb-18		02-mar-18		Variación	
	Valor	Part. % en las Reservas Brutas	Valor	Part. % en las Reservas Brutas	Valor	Part. % en las Reservas Brutas	Mensual corrido	Año corrido
1. RESERVAS BRUTAS	47,637	100.00%	47,643	100.00%	47,514	100.00%	-129	-124
Efectivo en caja	2	0.00%	2	0.00%	2	0.00%	0	0
Depósitos a la orden	191	0.40%	311	0.65%	186	0.39%	-125	-5
Inversiones	43,739	91.82%	43,123	90.51%	44,994	94.70%	1,871	1,255
-Portafolio directo	32,693	68.63%	31,030	65.13%	32,895	69.23%	1,865	202
-Portafolio en administración	11,046	23.19%	12,093	25.38%	12,099	25.46%	6	1,053
Valores por cobrar venta de inversiones	1,502	3.15%	1,872	3.93%	1	0.00%	-1,871	-1,501
Oro	432	0.91%	545	1.14%	544	1.14%	-1	112
-En caja	0	0.00%	0	0.00%	0	0.00%		
-En custodia	432	0.91%	545	1.14%	544	1.14%	-1	112
Fondo Monetario Internacional	1,253	2.63%	1,271	2.67%	1,269	2.67%	-2	17
-DEGs	959	2.01%	973	2.04%	972	2.05%	-2	13
-Posición de reserva	294	0.62%	298	0.63%	298	0.63%	0	4
Fondo Latinoamericano de Reservas	518	1.09%	518	1.09%	518	1.09%	0	0
-Aportes	498	1.05%	498	1.05%	498	1.05%	0	0
-Pesos Andinos	20	0.04%	20	0.04%	20	0.04%	0	0
Convenios Internacionales	0	0.00%	0	0.00%	0	0.00%	0	0
2. PASIVOS DE CORTO PLAZO (a)	8	0.02%	6	0.01%	6	0.01%	0	-2
Convenios internacionales	0	0.00%	0	0.00%	0	0.00%	0	0
Bancos del Exterior	0	0.00%	0	0.00%	0	0.00%	0	0
Fondo Latinoamericano de Reservas FLAR	0	0.00%	0	0.00%	0	0.00%	0	0
Valores por pagar compra inversiones	0	0.00%	0	0.00%	0	0.00%	0	0
Dptos. Por Invs. Ext. De Portafolio Dcto. 4814 de 2007.	0	0.00%	0	0.00%	0	0.00%	0	0
Intereses causados de los pasivos	8	0.02%	6	0.01%	6	0.01%	0	-2
3. RESERVAS NETAS (1 menos 2)	47,629	99.98%	47,637	99.99%	47,508	99.99%	-129	-121

* Reservas Internacionales a precios de mercado. Incluye causaciones y valuaciones.

Fuente: Banco de la República