

Semana 1

INFORME DE MERCADOS FINANCIEROS

03 de Enero de 2018

Este es un documento de trabajo informativo. Su contenido no compromete al Banco de la República ni a su Junta Directiva.

Únicamente incluye las operaciones de los establecimientos de crédito en Colombia para agregados monetarios y crediticios. Por tanto no se tienen en cuenta las operaciones de sus sucursales en el exterior.

1. Comportamiento de las tasas de interés

a. Tasas de interés de los mercados monetarios, de crédito y de deuda pública

Tasas (e.a) 1/	Fecha 29-dic-17	Monto semanal MM de pesos	Monto promedio de captaciones semanales		Variación (pb)				
			año 2016	Corrido 2017	1 semana	1mes	13 semanas	año corrido	año completo
Intervención BR	4.75	n.a	n.a	n.a	0	0	-50	-275	-275
IBR Overnight	4.69	n.a	n.a	n.a	-5	-7	-56	-282	-281
IBR 1 mes (Tasa fija de OIS)	4.74	n.a	n.a	n.a	0	2	-45	-277	-277
IBR 3 meses (Tasa fija de OIS)	4.66	n.a	n.a	n.a	0	6	-50	-255	-257
IBR 6 meses (Tasa fija de OIS)	4.43	n.a	n.a	n.a	0	4	-66	-238	-238
Pasivas									
TIB	4.72	1,669	3,613	3,772	-1	-4	-54	-279	-279
DTF 2/	5.29	1,138	952	893	8	-2	-19	-157	-157
Captación < 90 días 3/	3.28	105	90	77	59	82	27	-16	-16
Captación a 90 días 3/	5.24	766	964	910	-1	-13	-16	-152	-152
Captación 91-179 días 3/	5.37	276	370	450	-15	-23	-55	-159	-159
Captación a 180 días 3/	5.54	480	567	503	19	-12	-8	-181	-181
Captación a 181-360 días 3/	5.88	509	849	817	-8	-13	-43	-179	-179
Captación > 360 días 3/	6.22	170	882	820	-6	-15	-37	-181	-181
Total captación de CDT	5.44	2,306	3,722	3,577	-7	-35	-49	-179	-179
Monto promedio de desembolsos semanales									
	22-dic-17	Monto semanal	año 2016	Corrido 2017	1 semana	1mes	13 semanas	año corrido	año completo
Activas									
Comercial 4/	9.41	5,022	2,752	2,841	-3	-45	-91	-294	-340
Tesorería	8.21	218	126	93	-41	-73	-61	-346	-332
Preferencial	8.20	2,754	1,211	1,391	-13	-33	-57	-301	-337
Ordinario	11.16	2,049	1,414	1,356	-40	-29	-102	-249	-302
Consumo 5/	18.55	1,393	1,064	1,171	-21	-18	-52	-59	-69
Consumo sin libranza	20.34	813	597	649	-43	-79	-139	-63	-64
Consumo a través de libranza	16.04	580	467	522	8	-9	2	-37	13
Tarjeta de crédito 6/	28.53	854	563	613	-46	-62	-152	-305	-299
Vivienda 7/	10.82	355	223	236	3	-5	-11	-178	-181
Microcrédito	36.99	129	108	112	23	-7	33	6	-94
Activa Ponderada 8/	11.48	-	-	-	9	-116	-150	-233	-289
Comercial BR 9/	9.45	-	-	-	0	-44	-91	-291	-340
Pasivas									
Pasiva Ponderada	4.36	n.a	n.a	n.a	-8	-107	-113	-92	-238
Ahorro 10/	2.55	n.a	n.a	n.a	-6	-21	-36	-106	-115
Deuda Pública 11/									
	29-dic-17	Monto semanal	año 2016	Corrido 2017	1 semana	1mes	13 semanas	año corrido	año completo
1 año (TES Nov 2018)	4.60	829	2,015	2,262	-2	-3	-40	-157	-151
2 años (TES Sep 2019)	4.79	124	1,714	2,357	-4	-3	-55	-162	-160
3 años (TES Jul 2020)	5.19	741	1,581	5,285	-4	-6	-46	-134	-135
7 años (TES Jul 2024)	6.10	1,357	4,179	4,945	1	-3	-22	-78	-76
13 años (TES Sep 2030)	6.69	57	968	539	-1	-7	-6	-62	-63
15 años (TES Jun 2032)	6.87	1,172	n.d	1,008	-3	-23	-15	n.d.	n.d.

Fuente: Banco de la República y Bloomberg. Cálculos con información de los formatos 088 y 441 de la Superintendencia Financiera de Colombia

1/ La tasa de intervención corresponde a la tasa diaria mientras que las demás corresponden al promedio semanal.

2/ El cálculo de la DTF se hace sobre las captaciones a 90 días de los Bancos, Corporaciones Financieras y Compañías de Financiamiento Comercial. La DTF que se presenta corresponde a la calculada en la respectiva fecha con información del

viernes anterior hasta el jueves de misma semana y tiene vigencia para la siguiente semana.

3/ Las tasas de captación corresponden a la información de CDT por plazos. Incluye la información para el total de sistema financiero.

4/ Promedio ponderado por monto de las tasa de crédito ordinarios, preferenciales y de tesorería.

5/ No incluye tarjetas de crédito.

6/ Calculada sin tener en cuenta consumos a 1 mes y avances en efectivo.

7/ Corresponde al promedio ponderado de los créditos desembolsados para adquisición de vivienda en pesos y en UVR. Antes de realizar el promedio ponderado a la tasa de los créditos en UVR se le suma la variación anual promedio de la UVR de la respectiva semana. No incluye vivienda VIS

8/ Calculado como el promedio ponderado por monto de las tasas de crédito de consumo, preferencial, ordinario y tesorería. Debido a la alta rotación del crédito de tesorería,

su ponderación se estableció como la quinta parte de su desembolso semanal.

9/ Promedio ponderado por monto de las tasa de crédito ordinarios, preferenciales y un quinto del desembolso de tesorería.

10/ Incluye el rendimiento de los depósitos de ahorro ordinarios activos y las cuentas AFC.

11/ TES tasa fija en pesos, Las tasas corresponden al promedio ponderado por monto de las negociaciones SEN y MEC.

b. Tasas de intervención del BR, Interbancaria, DTF (Semana Cálculo) e IBR

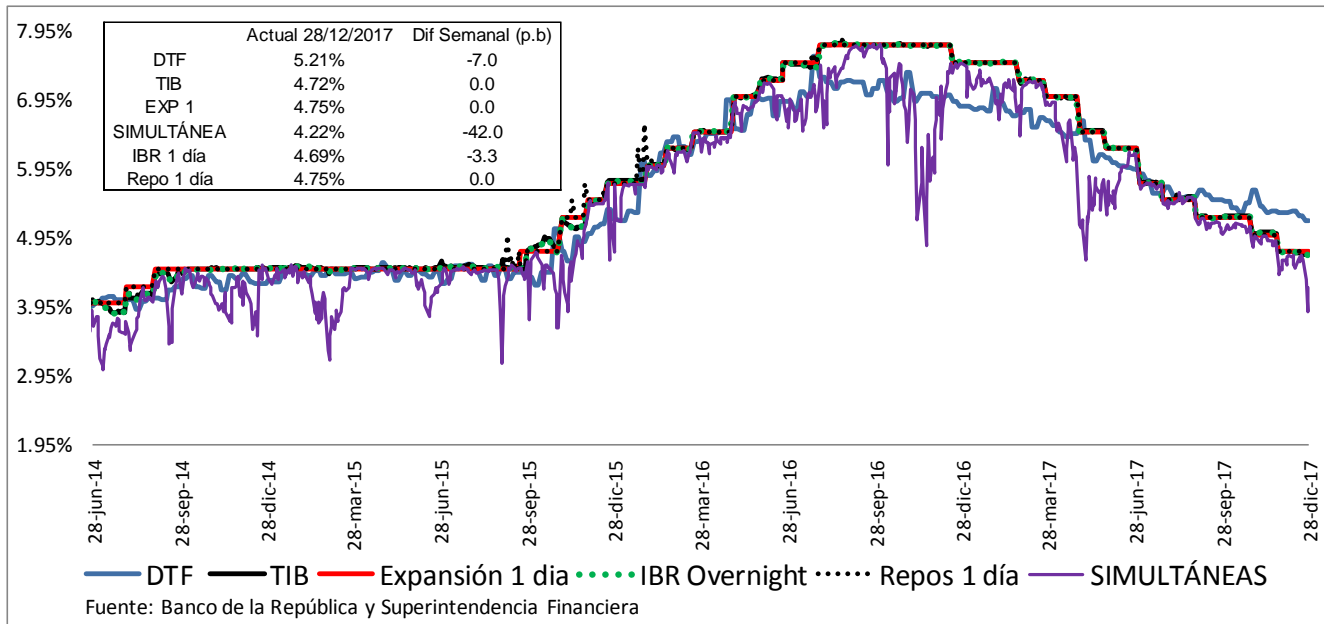

Fuente: Banco de la República y Superintendencia Financiera

c. Tasas de interés activas por tipo de préstamo Nominales

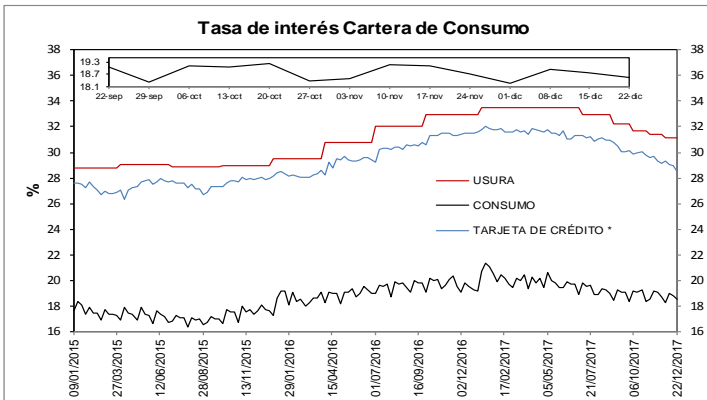

* La tasa de interés de tarjetas de crédito no incluye avances ni compras a 1 mes.
FUENTES: Superintendencia financiera de Colombia y cálculos Banco de la República.

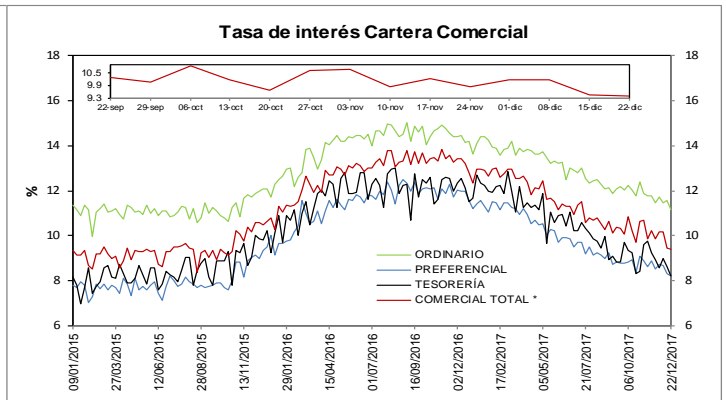

* Promedio ponderado por monto de las tasa de los créditos ordinarios, de tesorería y preferenciales
FUENTES: Superintendencia financiera de Colombia y cálculos Banco de la República.

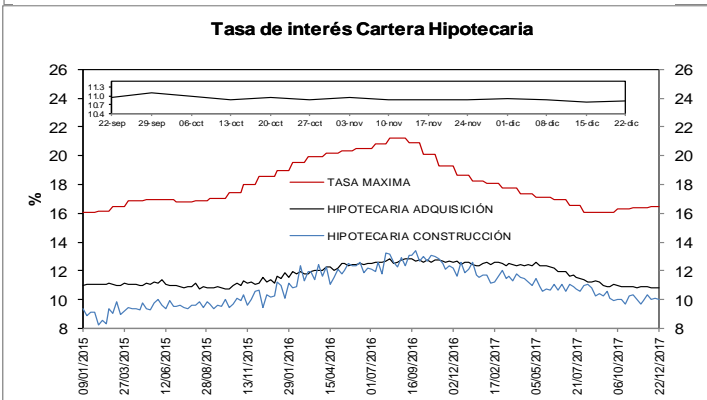

FUENTES: Superintendencia financiera de Colombia y cálculos Banco de la República.

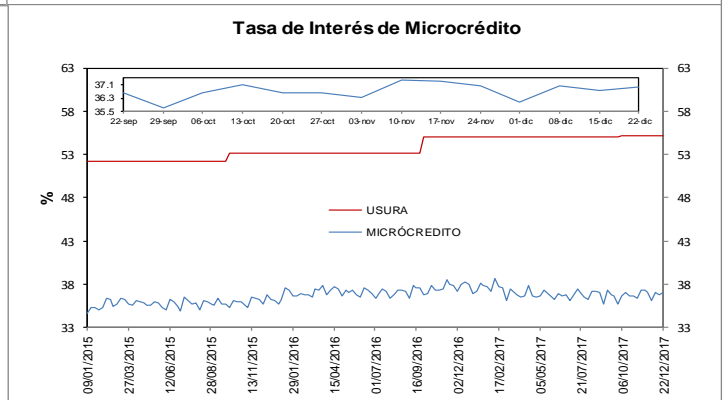

FUENTES: Superintendencia financiera de Colombia y cálculos Banco de la República.

e. Tasas de interés de intervención del BR, tasa de interés ponderada de captación del sistema financiero, DTF y tasa de colocación total del sistema financiero
Promedio móvil de orden 4

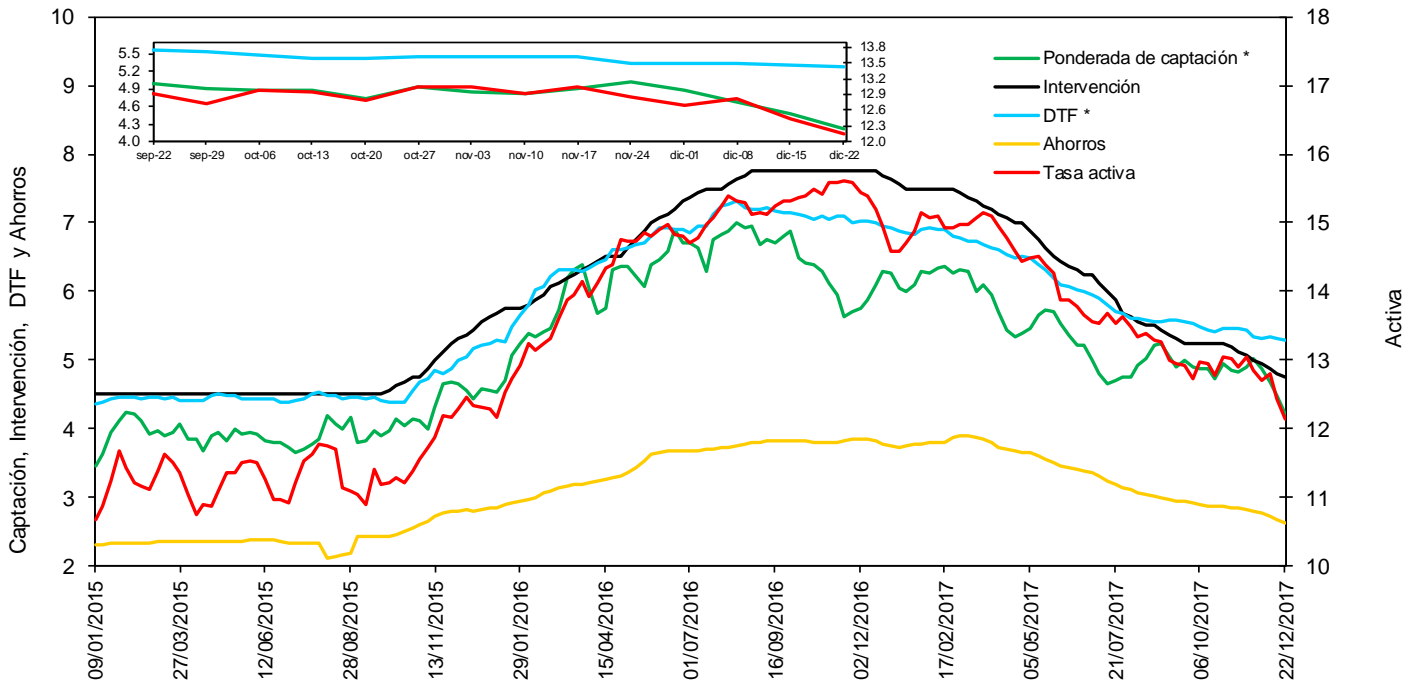

f. Tasas de interés de deuda pública

Tasas Cero Cupón de TES en Pesos y Tasa de Referencia del BR

— 1 año — 5 años — 10 años — BR

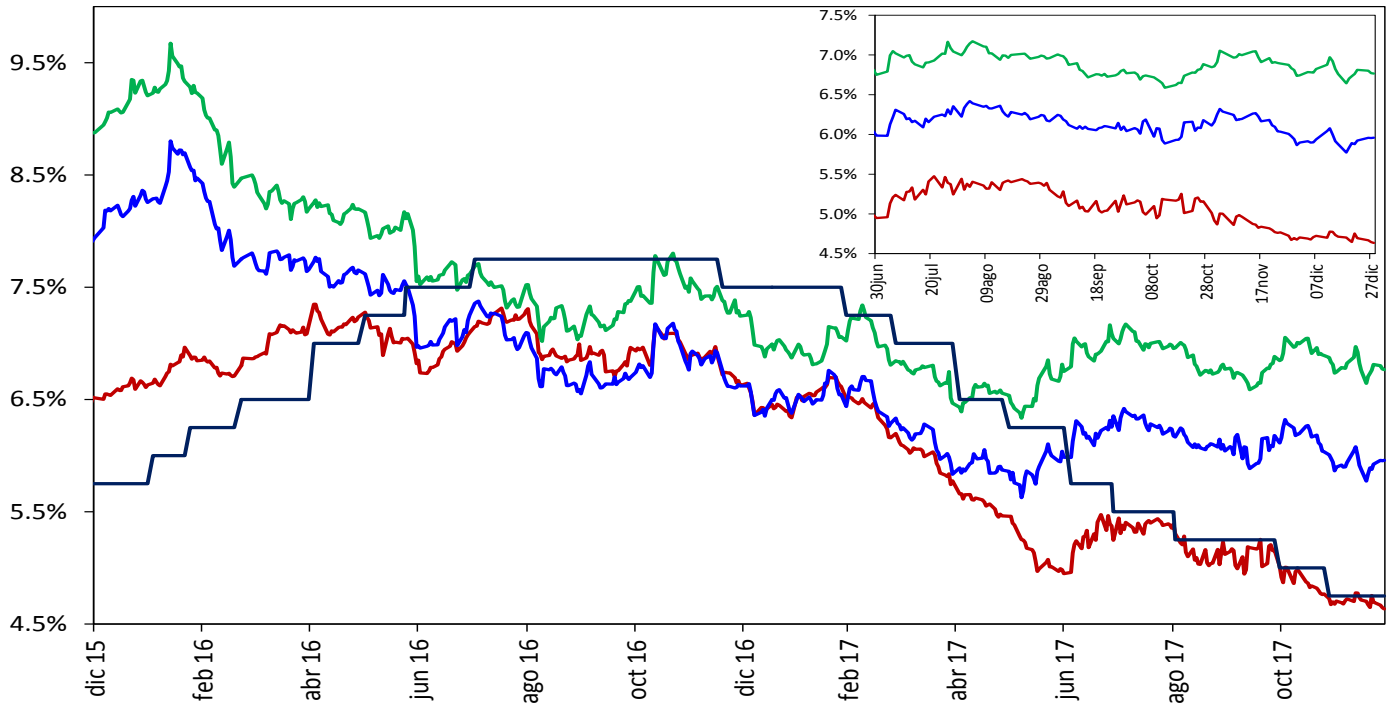

Fuente: SEN y MEC, cálculos DODM

2. Liquidez primaria y mercado monetario

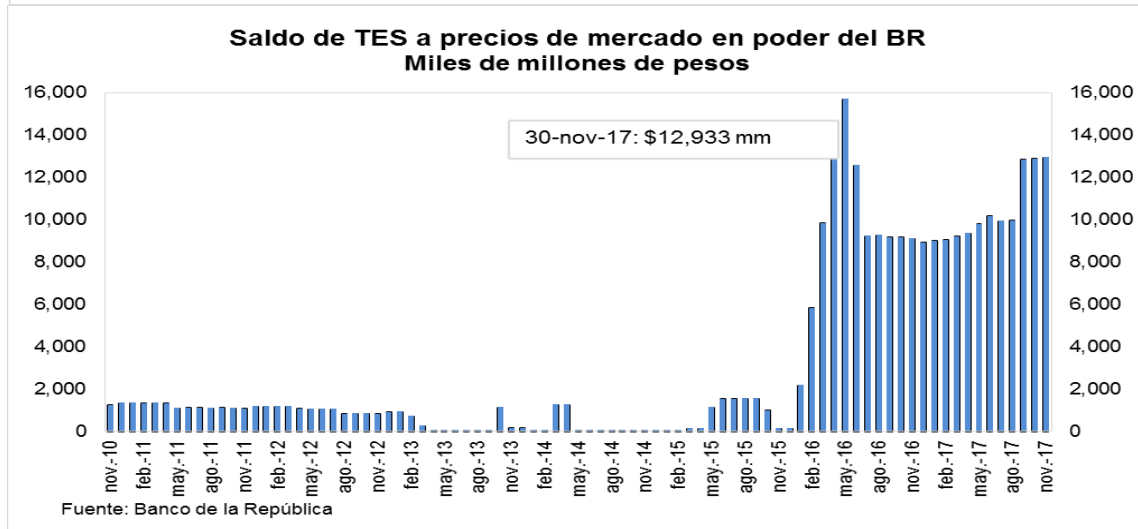
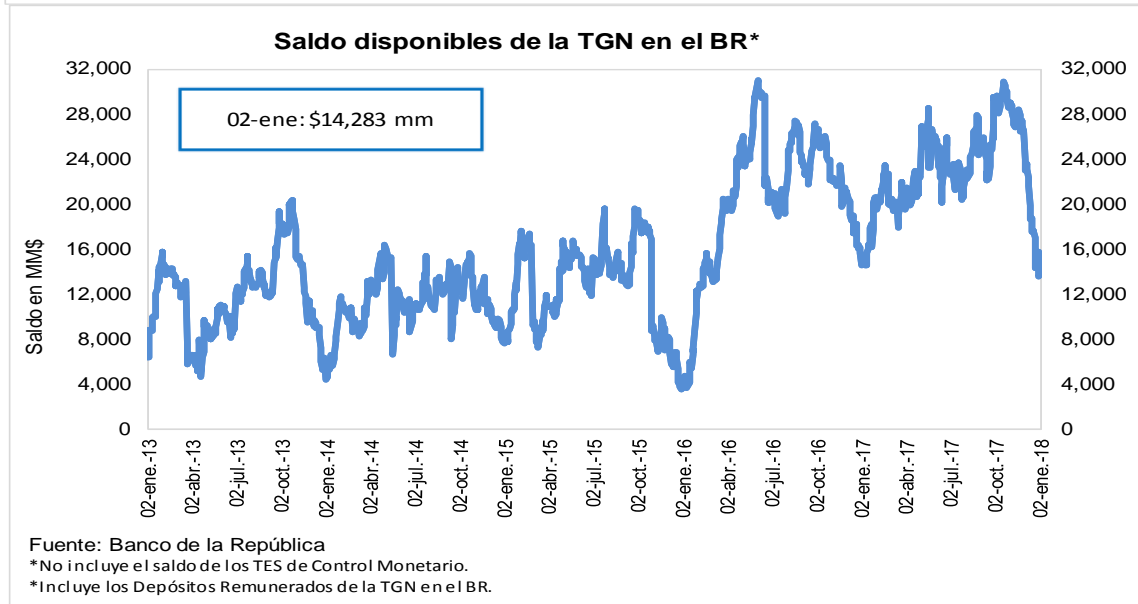
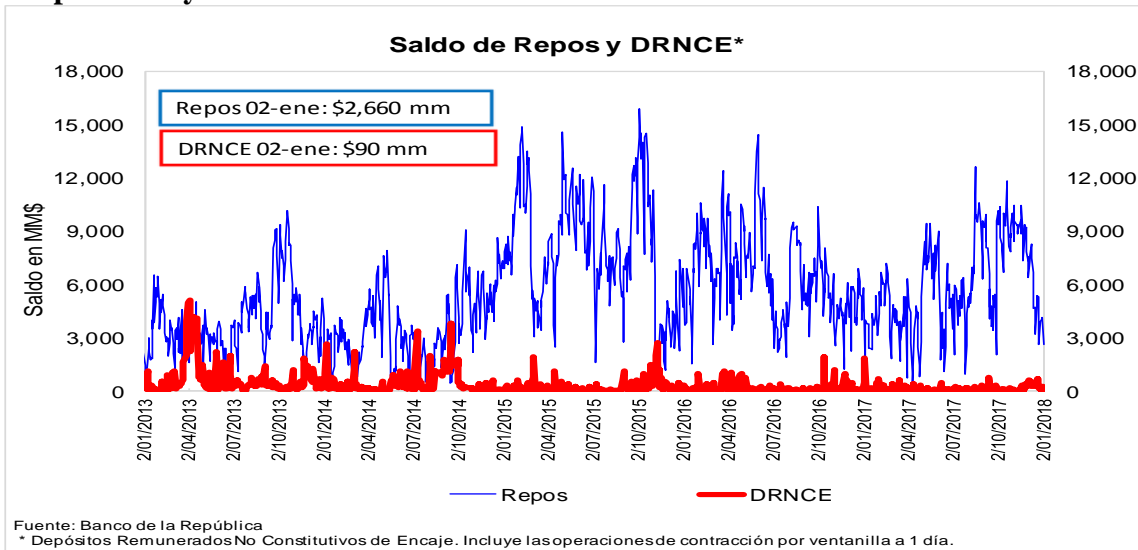

3. Pasivos del sistema financiero consolidado y mercado de depósito

a. M1, M3 Y PSE

OFERTA MONETARIA AMPLIADA ^{1/}
Miles de millones de pesos y porcentajes

Concepto	Saldo a diciembre 22 2017	VARIACIONES									
		SEMANAL		ULTIMAS 4 SEM		ULTIMAS 13 SEM		CORRIDO AÑO		ANUAL	
		ABS	%	ABS	%	ABS	%	ABS	%	ABS	%
OFERTA MONETARIA AMPLIADA- M3	477,003	3,731	0.8	15,653	3.4	23,988	5.3	31,863	7.2	32,808	7.4
1. Efectivo	58,055	2,109	3.8	6,969	13.6	8,641	17.5	2,629	4.7	3,669	6.7
2. Pasivos Sujetos a Encaje	418,947	1,622	0.4	8,684	2.1	15,347	3.8	29,234	7.5	29,139	7.5
Cuenta Corriente	50,242	2,738	5.8	1,934	4.0	5,612	12.6	3,626	7.8	3,121	6.6
Ahorros	167,794	-1,469	-0.9	7,680	4.8	9,938	6.3	12,144	7.8	11,349	7.3
CDT + Bonos	187,190	-167	-0.1	-891	-0.5	393	0.2	12,621	7.2	12,855	7.4
CDT menor a 18 meses	73,840	-119	-0.2	-1,385	-1.8	-1,388	-1.8	-1,560	-2.1	-1,894	-2.5
CDT mayor a 18 meses	86,398	-8	0.0	-103	-0.1	293	0.3	11,249	15.0	11,780	15.8
Bonos	26,952	-41	-0.2	598	2.3	1,487	5.8	2,933	12.2	2,969	12.4
Depósitos Fiduciarios (impuestos y otros conceptos)	7,776	-506	-6.1	-1,681	-17.8	-2,549	-24.7	1,427	22.5	769	11.0
Depósitos a la Vista	5,945	1,026	20.9	1,642	38.1	1,953	48.9	-584	-8.9	1,045	21.3
Repos con el Sector Real	0	-	-	-	-	-	-	-	-	-	-
ITEM DE MEMORANDO											
M1. Medios de pago	108,298	4,847	4.7	8,904	9.0	14,253	15.2	6,255	6.1	6,790	6.7
M1 + Ahorros	276,091	3,378	1.2	16,584	6.4	24,191	9.6	18,399	7.1	18,139	7.0
PSE sin depósitos fiduciarios	411,171	2,128	0.5	10,365	2.6	17,896	4.6	27,807	7.3	28,370	7.4
M3 sin fiduciarios	469,226	4,237	0.9	17,335	3.8	26,537	6.0	30,436	6.9	32,039	7.3
Variaciones Anualizadas		Semanal		Últimas 4 sem.		Últimas 13 sem.					
M3		50.4		54.3		22.9					
Efectivo		585.0		427.3		90.5					
PSE		22.4		31.3		16.1					
M1		981.7		205.0		75.8					
M1 + Ahorros		89.7		123.7		44.3					
PSE sin depós. Fiduc.		31.0		39.4		19.5					
M3 sin Fiduciarios		60.3		63.1		26.2					

^{1/} No incluye FDN. A partir de la semana del 9 de diciembre de 2016 se incluyen en toda la serie los bonos denominados en pesos emitidos en el exterior por Findeter en 2014.

Fuentes: Banco de la República y Formato 281 de la Superintendencia Financiera de Colombia.

c. M3, PSE Y M1 + AHORRO

Variaciones anuales (%) de datos semanales

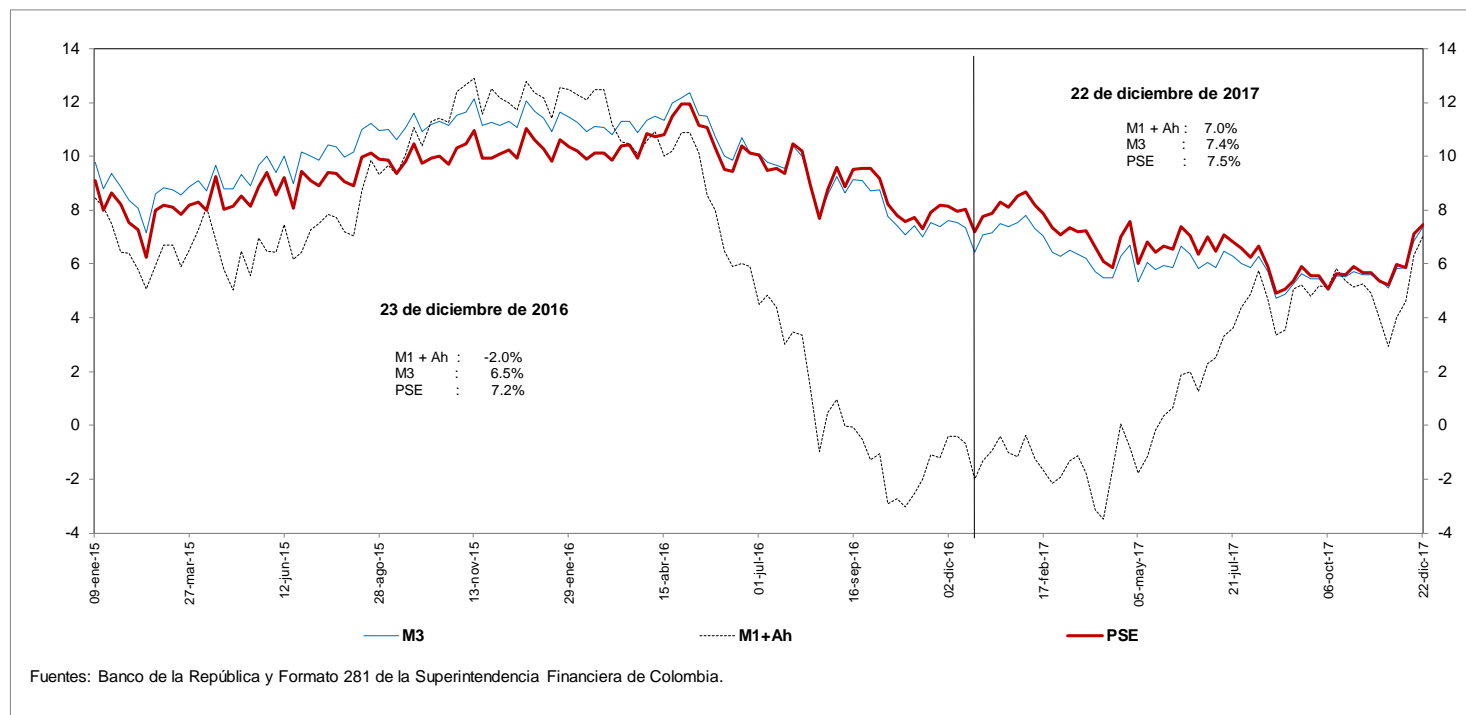

d. M3 Y PSE sin fiduciarios y M1 + AHORRO

Variaciones anuales (%) de datos semanales

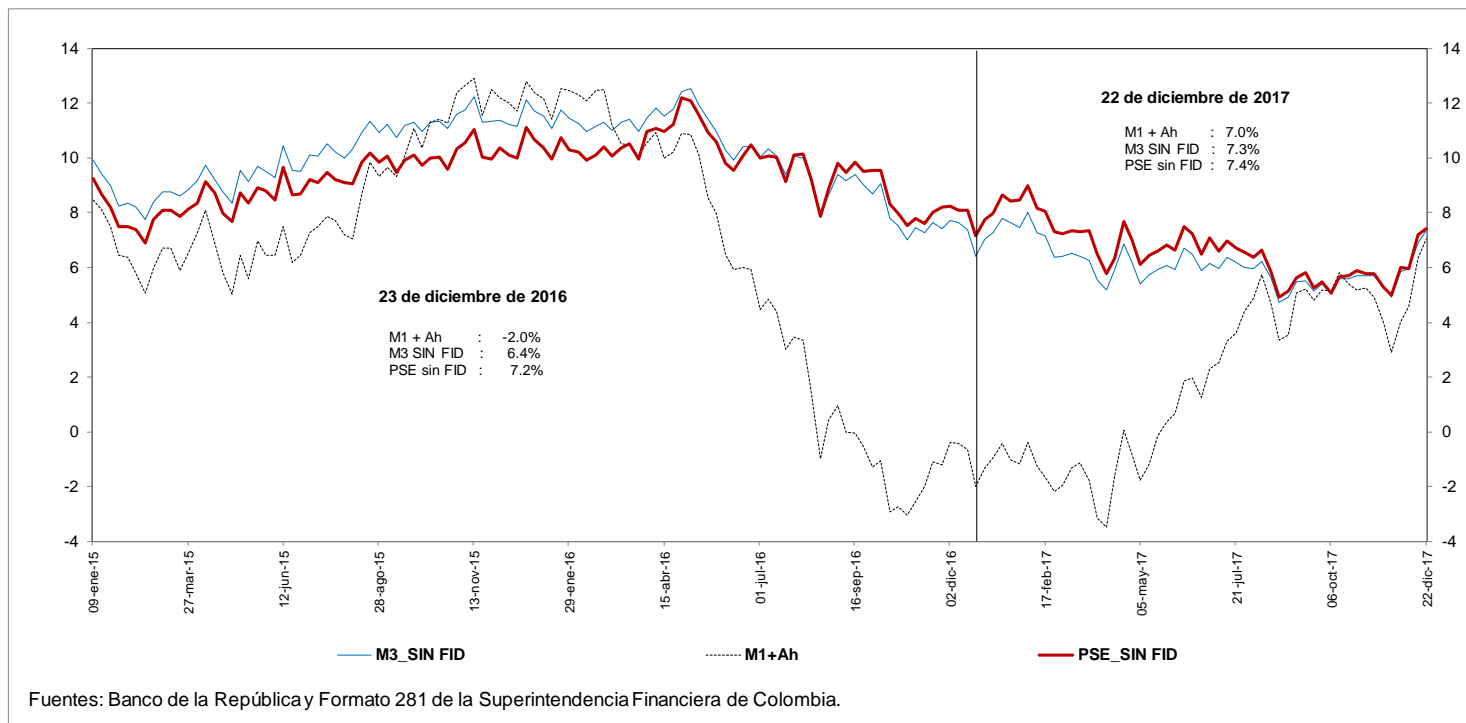

e. M3 Y PSE sin fiduciarios
Variaciones anualizadas últimas 13 semanas

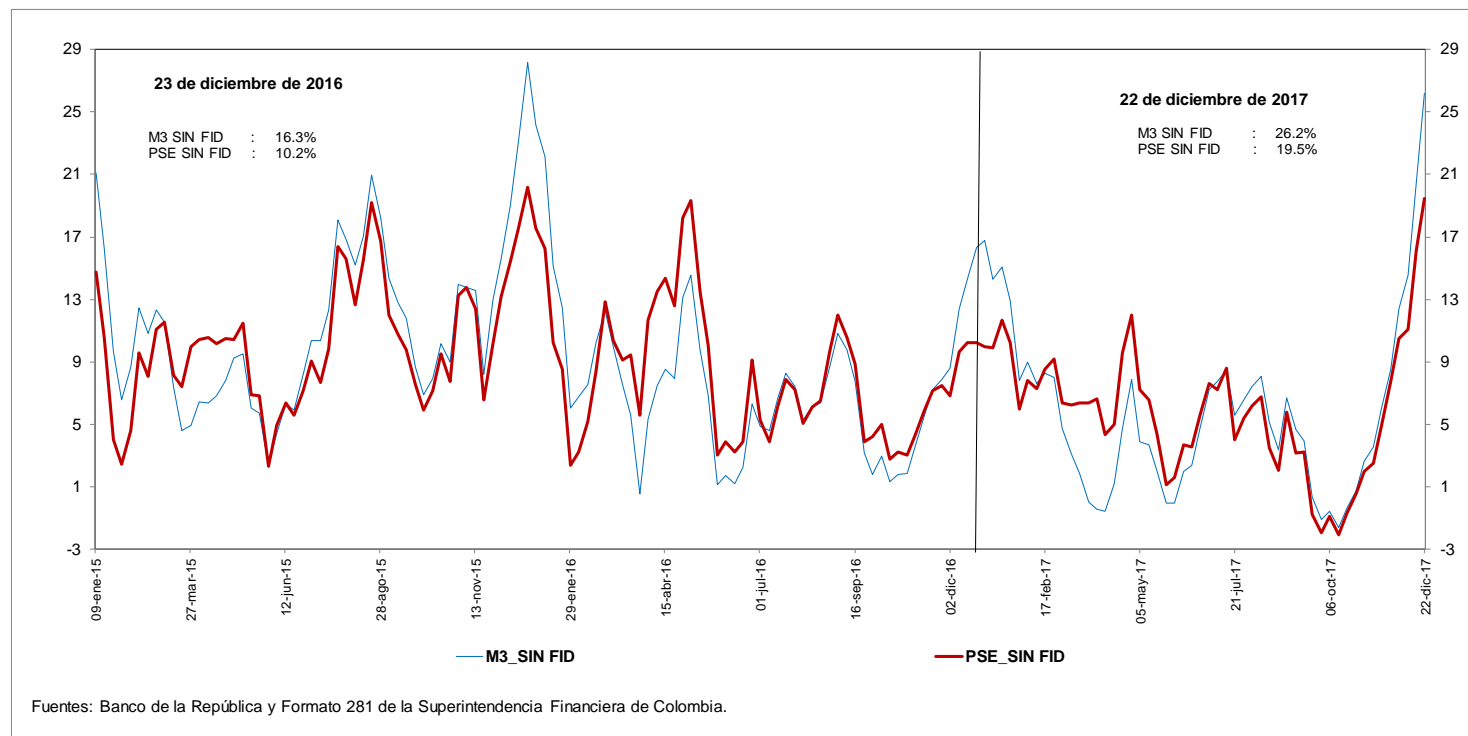

g. M3 y M1+AHORRO
Variaciones anualizadas últimas 13 semanas

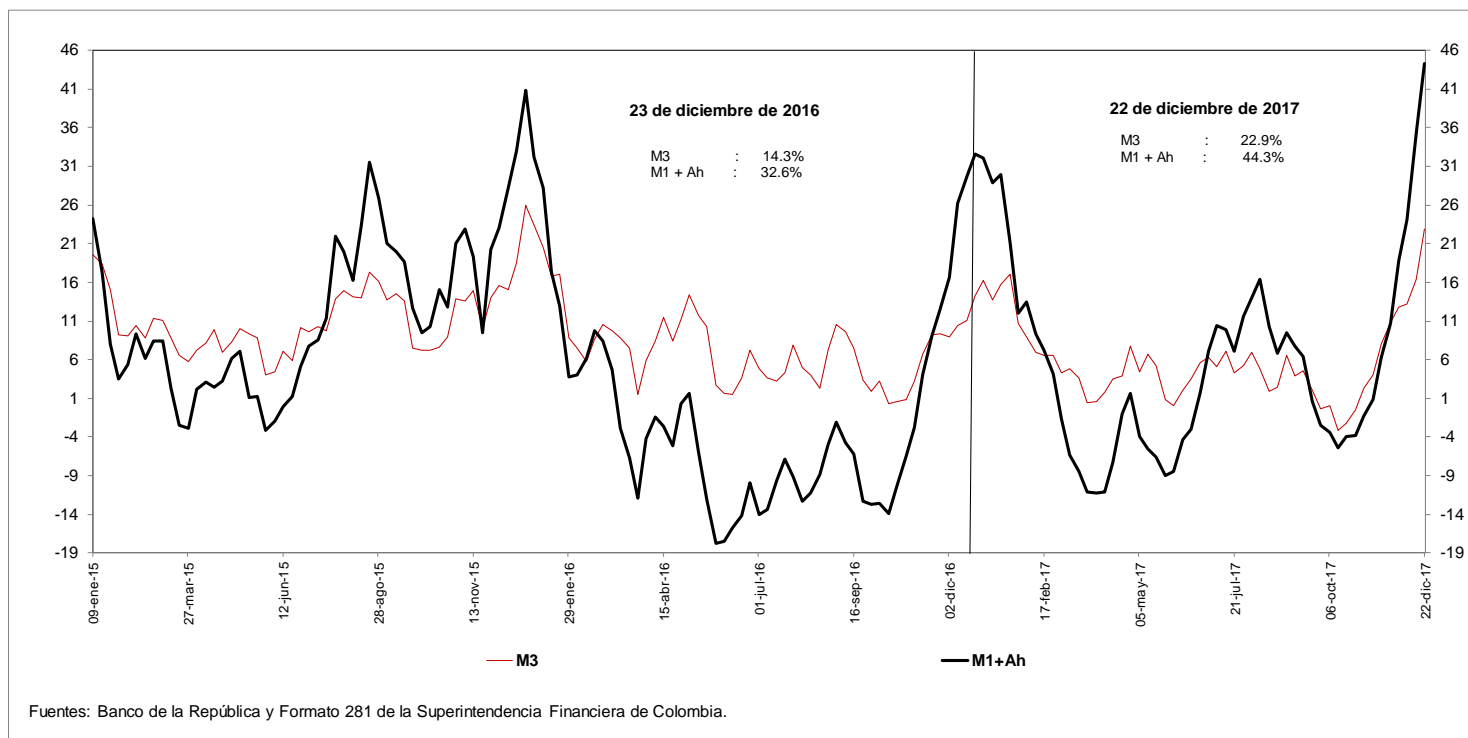

i. Base Monetaria y Multiplicador de M3
Promedio de orden 13

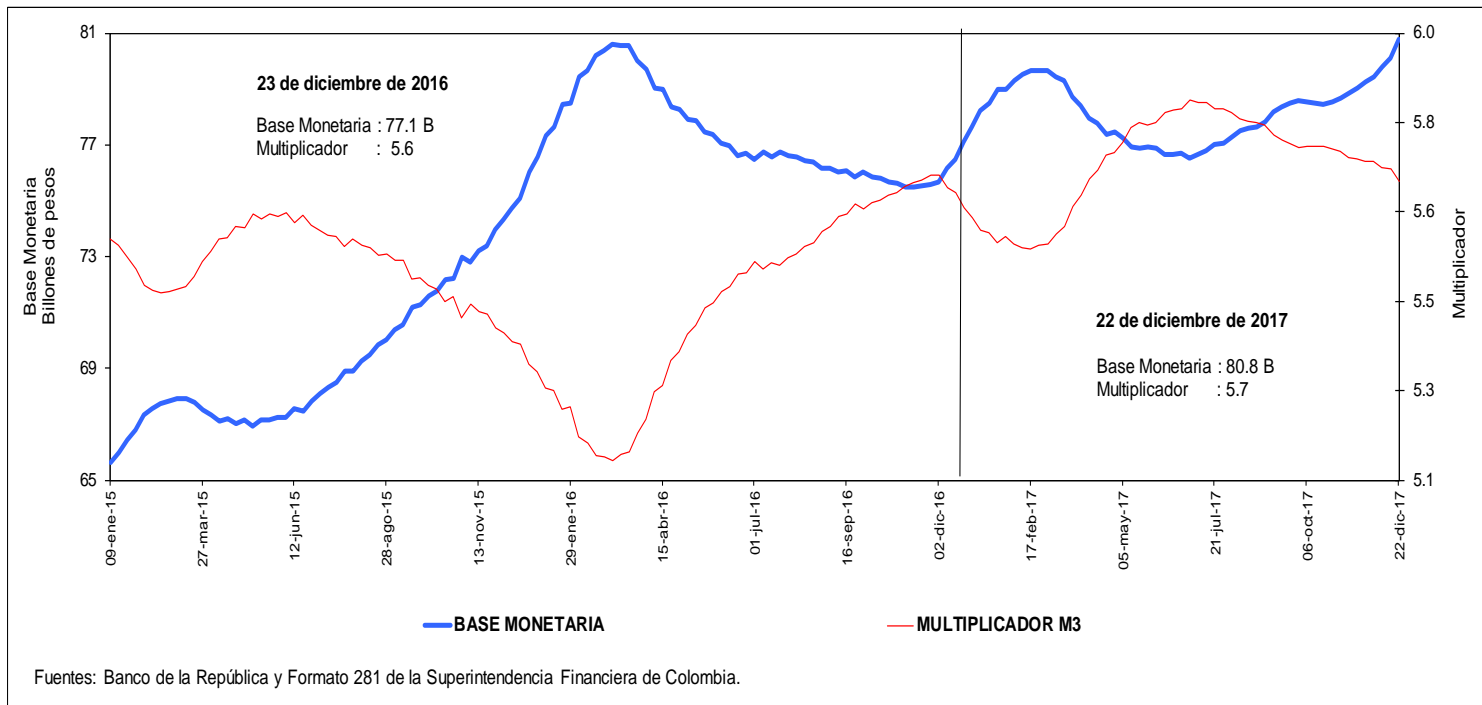

j. Coeficientes de Efectivo y Reserva
Promedio de orden 13

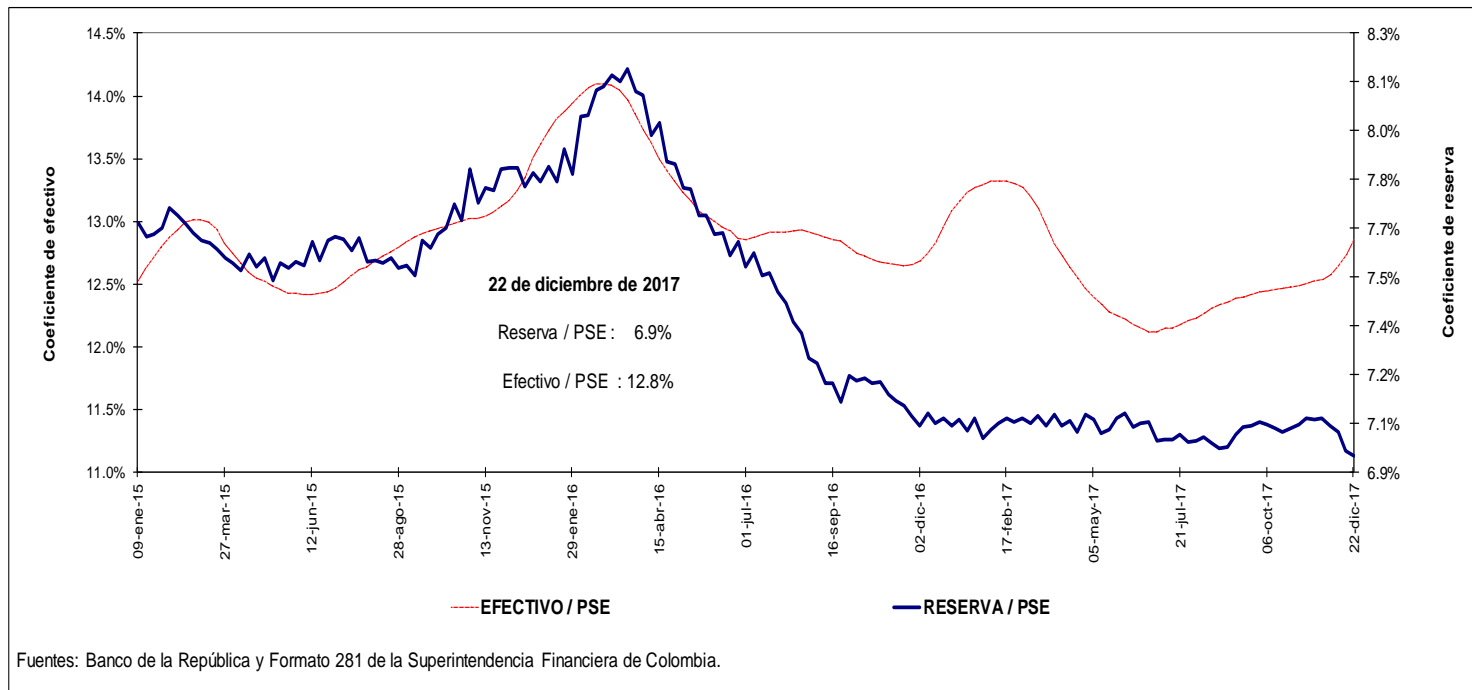

4. Activos internos del sector financiero y mercado de crédito

Cartera

a. Cartera Bruta M/T del Sistema Financiero por Modalidad de Crédito *

22 de diciembre de 2017

(Miles de millones de pesos y porcentajes)

Moneda		Saldo	Participación %	Variaciones										
				Semanal		Últimas 4 semanas		Últimas 13 semanas		Año corrido		Anual		
				Absoluta	%	Absoluta	%	Absoluta	%	Absoluta	%	Absoluta	%	
Legal	Cartera ajustada	408,894	100.0	776	0.2	3,709	0.9	8,893	2.2	27,330	7.2	27,276	7.1	
	Comercial 1/	214,993	52.6	388	0.2	2,031	1.0	3,526	1.7	9,876	4.8	8,871	4.3	
	Consumo	123,019	30.1	110	0.1	860	0.7	3,140	2.6	10,612	9.4	11,211	10.0	
	Hipotecaria ajustada 2/	58,764	14.4	252	0.4	749	1.3	2,059	3.6	5,986	11.3	6,295	12.0	
	Microcrédito	12,118	3.0	27	0.2	70	0.6	168	1.4	856	7.6	899	8.0	
	Memo Item													
	Hipotecaria	54,383	13.4	252	0.5	463	0.9	1,674	3.2	5,270	10.7	5,639	11.6	
	Variaciones Anualizadas				Semanal	Últimas 4 semanas	Últimas 13 semanas	Año Corrido						
	Total cart. ajustada m/l				10.4	12.6	9.2	7.3						
				Comercial	9.8	13.1	6.8	4.9						
			Consumo	4.8	9.6	10.9	9.6							
			Hipotecaria	25.0	18.1	15.3	11.6							
			Microcredito	12.2	7.8	5.7	7.8							
Extranjera	Total cartera en M. E.	20,580		-467	-2.2	-317	-1.5	-81	-0.4	-1,341	-6.1	-2,105	-9.3	
	Total cartera en M. E. Mill. US\$	6,948		-76	-1.1	-73	-1.0	-175	-2.5	-358	-4.9	-623	-8.2	
	Variaciones Anualizadas m/e			Semanal	Últimas 4 semanas	Últimas 13 semanas	Año Corrido							
	Expresada en pesos			-68.9	-18.0	-1.6	-6.2							
Expresada en dólares			-43.2	-12.7	-9.5	-5.0								
Total	Cartera total ajustada	429,473	100.0	309	0.1	3,393	0.8	8,812	2.1	25,989	6.4	25,170	6.2	
	Comercial	235,040	54.7	-54	0.0	1,728	0.7	3,426	1.5	8,530	3.8	6,752	3.0	
	Consumo	123,552	28.8	85	0.1	847	0.7	3,160	2.6	10,618	9.4	11,225	10.0	
	Hipotecaria ajustada 1/	58,764	13.7	252	0.4	749	1.3	2,059	3.6	5,986	11.3	6,295	12.0	
	Microcrédito	12,118	2.8	27	0.2	70	0.6	168	1.4	856	7.6	899	8.0	
	Variaciones Anualizadas			Semanal	Últimas 4 semanas	Últimas 13 semanas	Año Corrido							
	Total cart. ajustada m/t			3.8	10.9	8.6	6.6							
				Comercial	-1.2	10.1	6.0	3.8						
				Consumo	3.6	9.4	10.9	9.6						
				Hipotecaria	25.0	18.1	15.3	11.6						
			Microcredito	12.2	7.8	5.7	7.8							

b. Cartera Neta M/T del Sistema Financiero por Modalidad de Crédito*

22 de diciembre de 2017

(Miles de millones de pesos y porcentajes)

Total cartera neta ml ajustada	384,384		955	0.2	3,092	0.8	7,799	2.1	22,215	6.1	22,305	6.2
Comercial 1/	202,899		569	0.3	1,816	0.9	2,953	1.5	7,270	3.7	6,412	3.3
Consumo	113,334		107	0.1	548	0.5	2,754	2.5	8,498	8.1	9,076	8.7
Hipotecaria ajustada 2/	56,930		252	0.4	705	1.3	1,946	3.5	5,698	11.1	6,000	11.8
Microcrédito	11,222		26	0.2	23	0.2	145	1.3	748	7.1	817	7.8
Total cartera en M. E.	20,580		-467	-2.2	-317	-1.5	-81	-0.4	-1,341	-6.1	-2,105	-9.3
Cartera Neta Ajustada Moneda Total	404,964		488	0.1	2,775	0.7	7,718	1.9	20,874	5.4	20,200	5.2

* No incluye FDN.

1/ Incluye ventas de cartera para manejo a través de derechos fiduciarios y ajustes por leasing operativo

2/ Incluye ajuste por titularización de cartera hipotecaria

Fuentes: Formato 281 de la Superintendencia Financiera de Colombia, Titularizadora Colombia y cálculos Banco de la República.

c. Cartera bruta en moneda legal
Variaciones anuales (%) de datos semanales

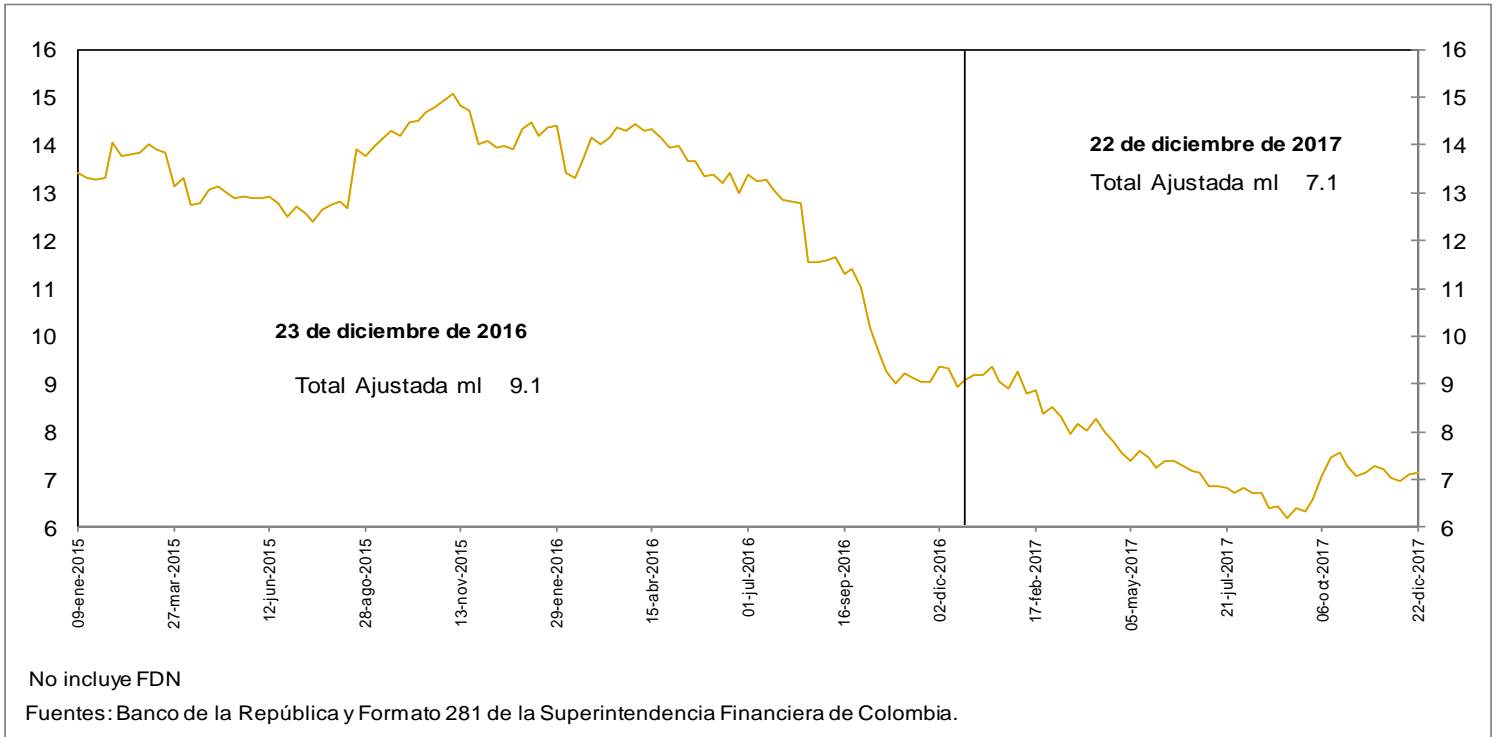

d. Cartera bruta en moneda legal por modalidad de crédito
Variaciones anuales (%) de datos semanales

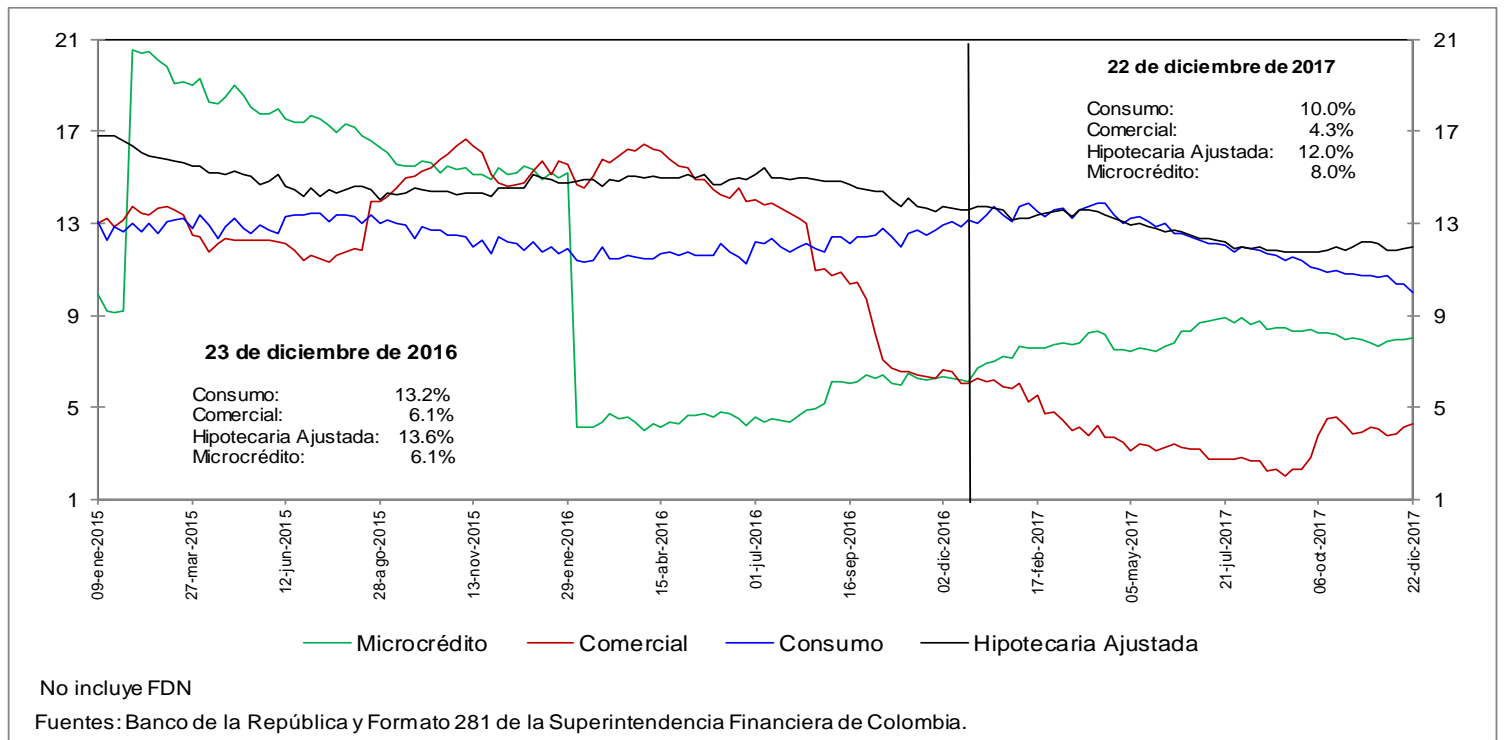

e. Cartera bruta en moneda legal por modalidad de crédito
Variaciones anualizadas últimas 13 semanas (%)

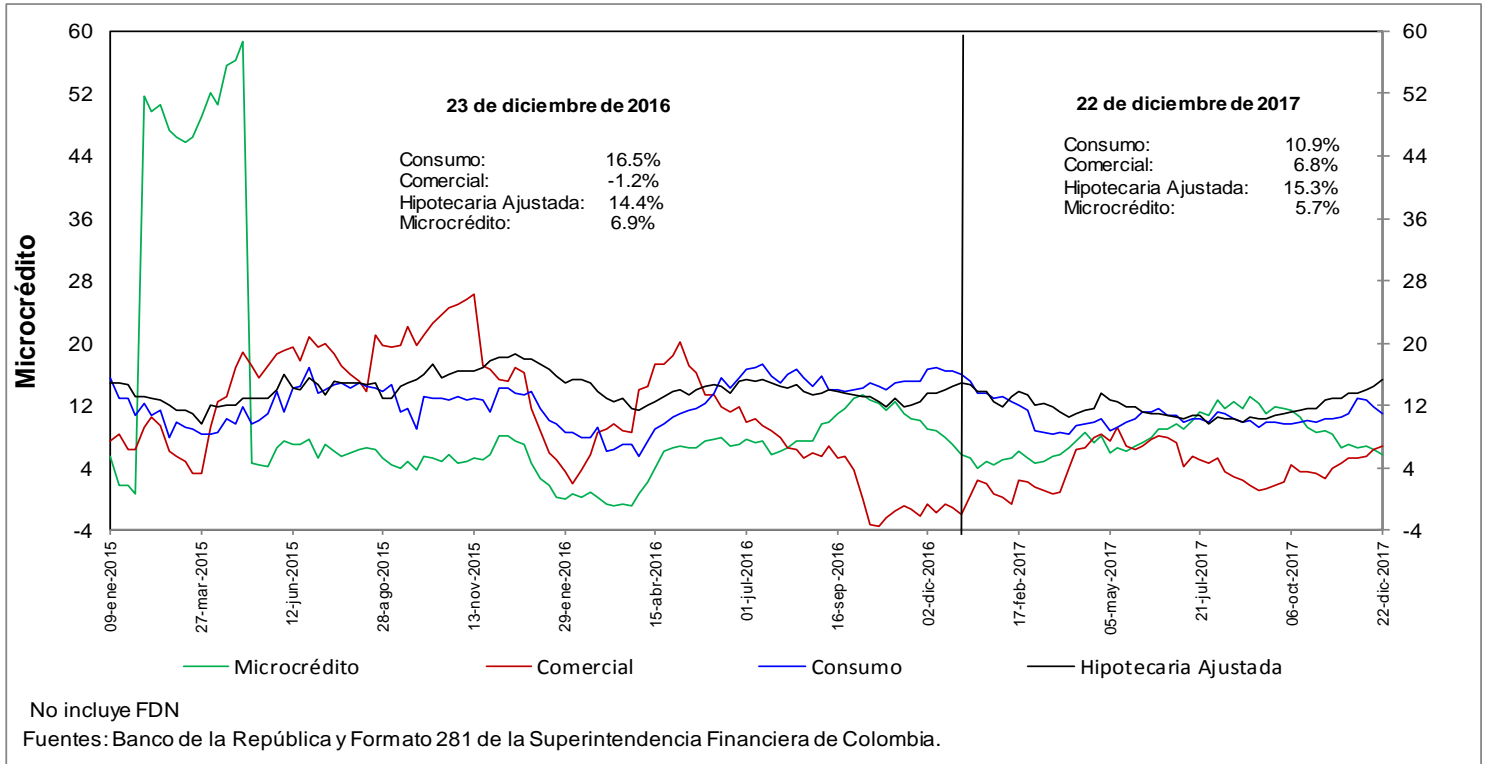

h. Cartera moneda extranjera en dólares (%)

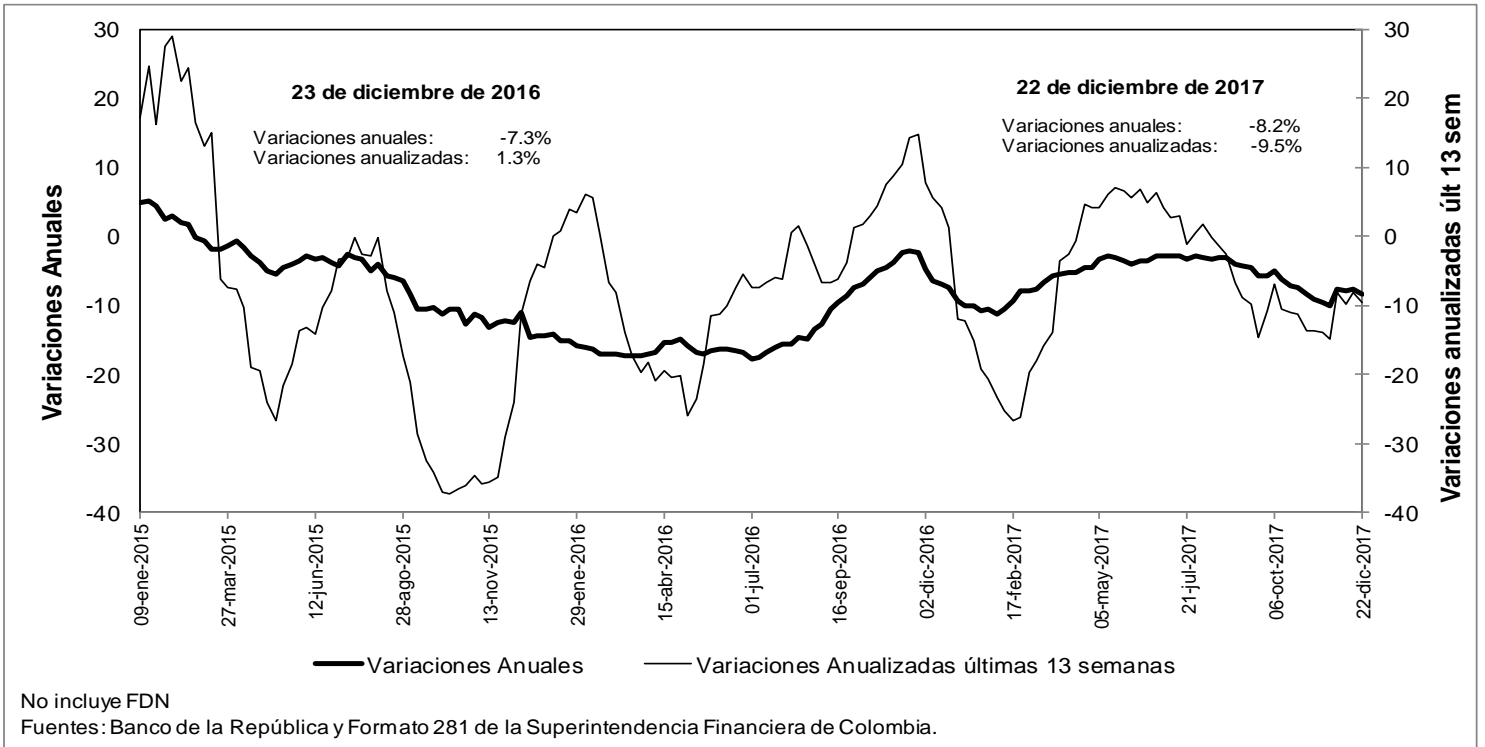

n. Bonos emitidos por los establecimientos de crédito -variación anual (%) y saldo (bill.)-

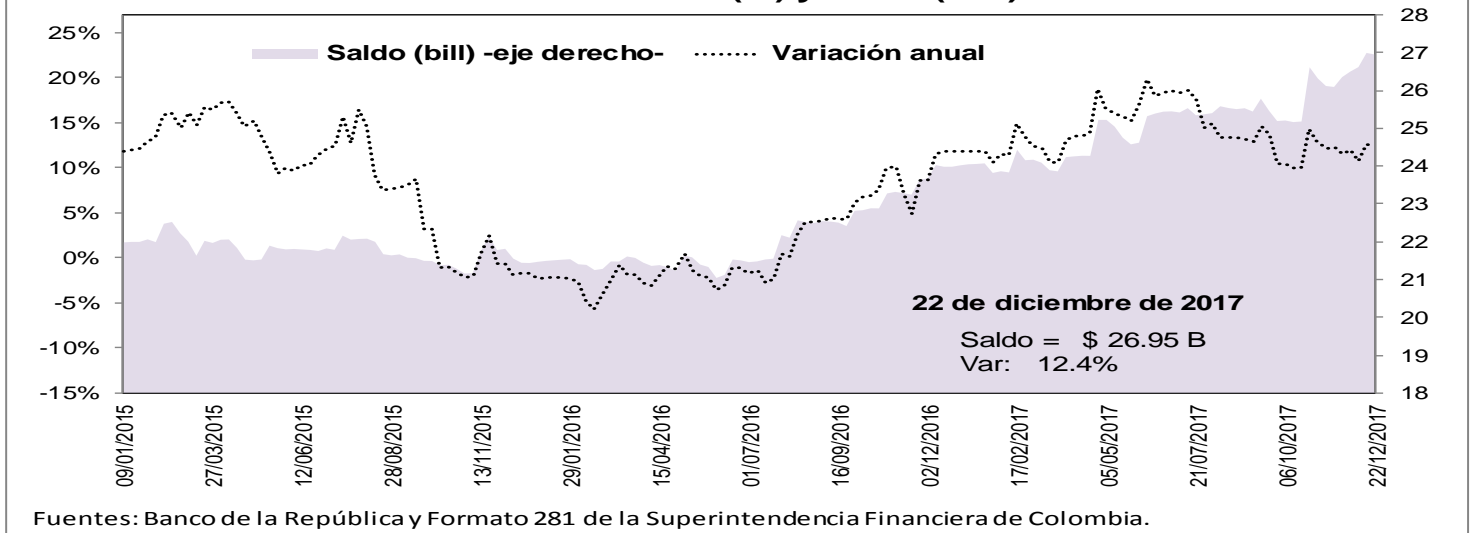

5. Margen de intermediación del sistema financiero

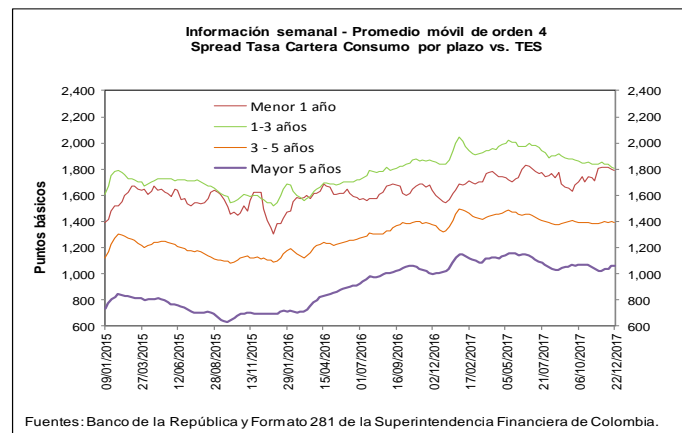
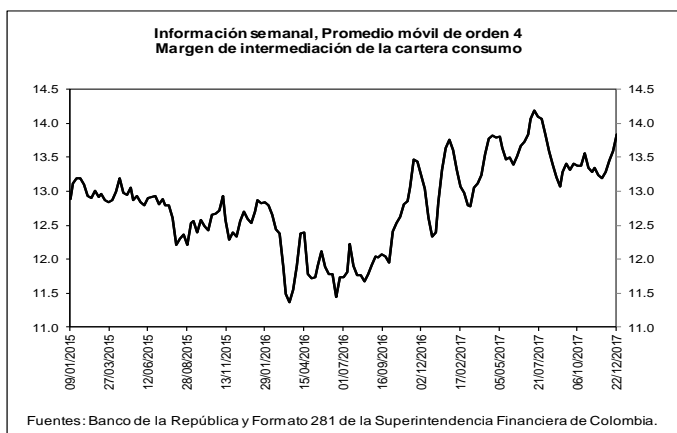
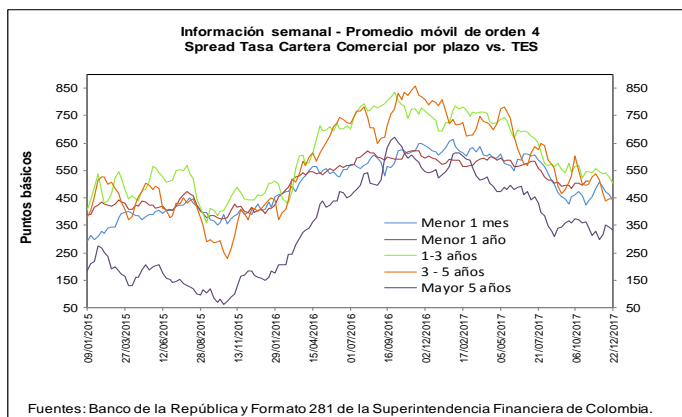
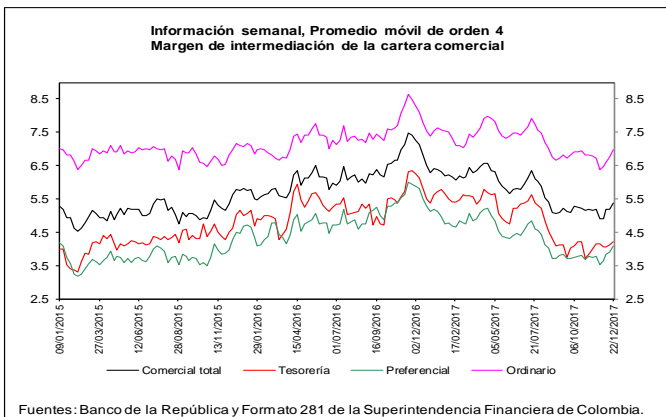
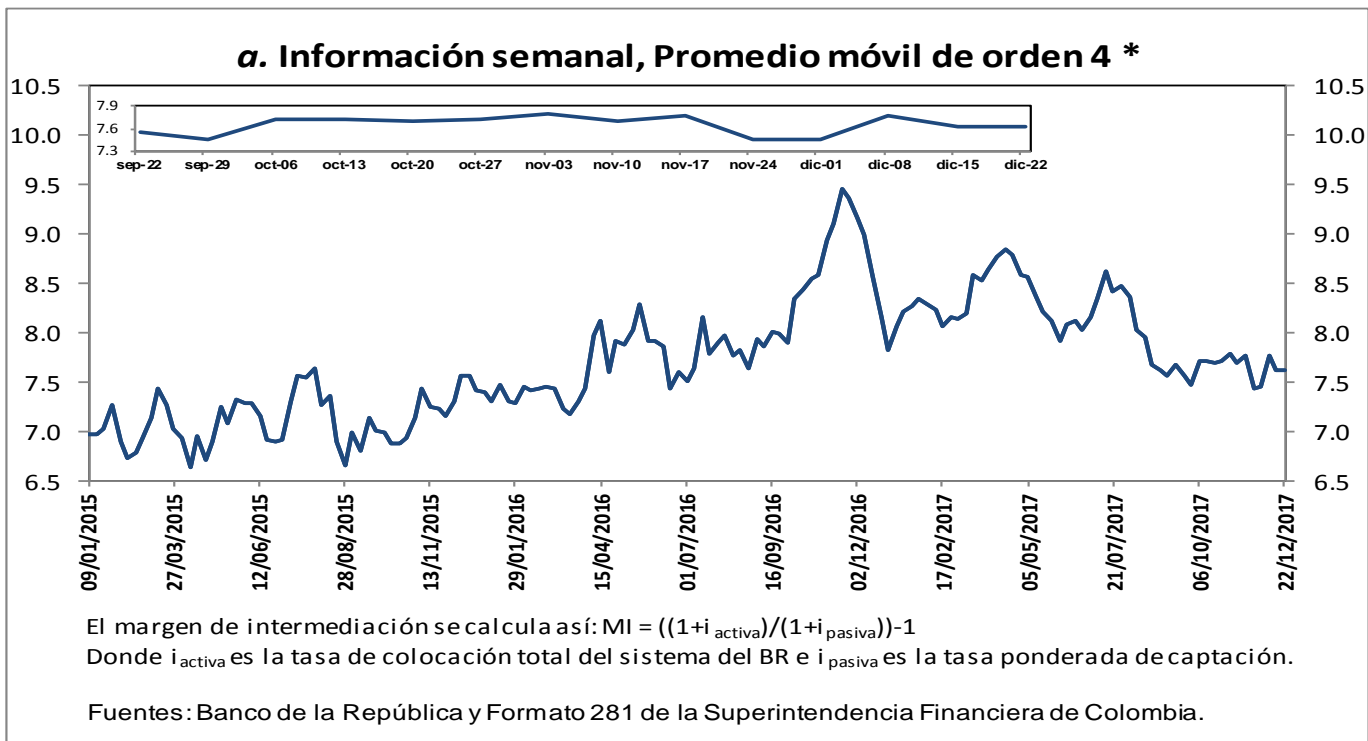

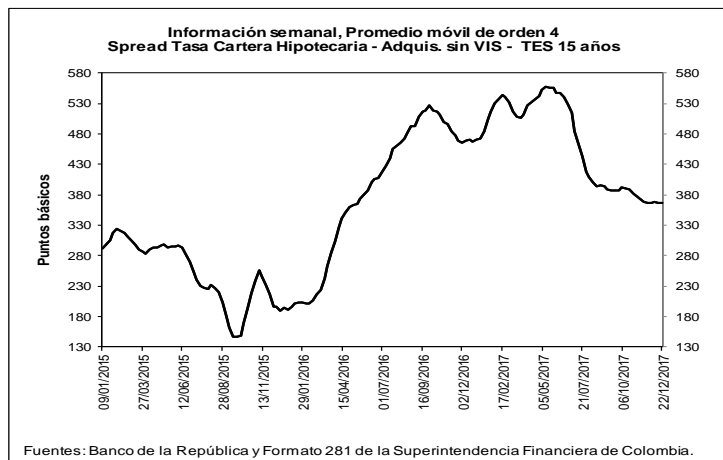
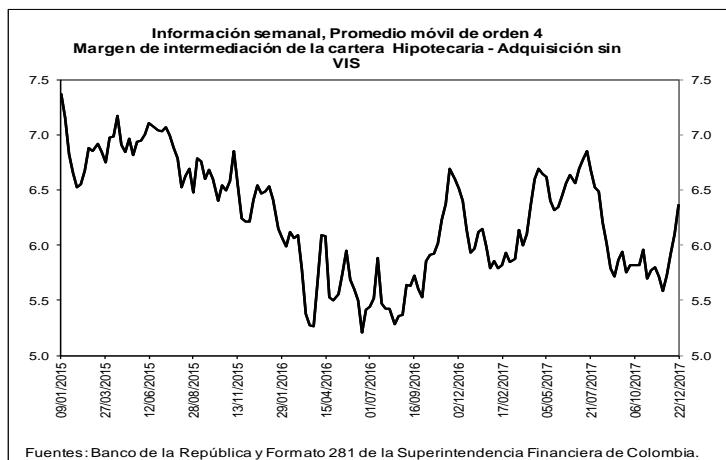

b. Spreads Tasa Cartera Comercial y Consumo por plazo vs. TES (Información semanal - Promedio móvil de orden 4)

	Fecha	Variación (pb)					
		año					
	22-dic-17	1 semana	4 semanas	13 semanas	corrido	año completo	
Spread: tasa de interés cartera - tasa TES (puntos básicos)							
Comercial							
Menor a 1 mes	444.7	(15.47)	(63.49)	15.87	(162.94)	(173.76)	
Menor 1 año	508.4	0.04	(5.05)	10.94	(74.67)	(82.85)	
De 1 - 3 años	504.6	(21.30)	(42.64)	(72.26)	(191.36)	(227.60)	
De 3 - 5 años	444.8	(0.58)	(71.36)	(62.95)	(339.48)	(351.14)	
Mayor 5 años	333.6	(9.22)	36.25	(33.69)	(190.31)	(219.37)	
Consumo							
Menor 1 año	1,790.7	(10.31)	(22.75)	162.44	249.81	238.36	
De 1 - 3 años	1,804.3	(10.95)	(49.86)	(73.15)	(30.00)	(32.88)	
De 3 - 5 años	1,389.0	(9.89)	(6.03)	(18.42)	60.79	65.53	
Mayor 5 años	1,063.6	5.69	39.82	(1.75)	44.12	53.45	
Vivienda							
Mayor 15 años	367.4	0.59	0.82	(18.89)	(103.36)	(99.20)	
Memo ítem (Información semanal - Promedio móvil de orden 4)							
	Monto semanal		Variación (pb)				
	mm de pesos		1 semana	4 semanas	13 semanas	año corrido	año completo
Tasas Comercial (%)							
Menor a 1 mes	8.6	116	(18.17)	(78.36)	(33.46)	(338.00)	(354.40)
Menor 1 año	9.8	1,821	(5.40)	(27.86)	(41.74)	(302.30)	(318.90)
De 1 - 3 años	10.0	836	(23.00)	(65.62)	(109.99)	(353.54)	(395.69)
De 3 - 5 años	10.0	354	(5.39)	(108.09)	(94.49)	(448.60)	(466.81)
Mayor 5 años	9.8	771	(13.58)	(3.41)	(54.77)	(279.23)	(313.84)
Tasas Consumo (%)							
Menor 1 año	22.6	13	(15.75)	(45.57)	109.76	22.18	2.31
De 1 - 3 años	23.0	127	(12.65)	(72.85)	(110.88)	(192.18)	(200.98)
De 3 - 5 años	19.4	490	(14.70)	(42.76)	(49.96)	(48.33)	(50.14)
Mayor 5 años	17.1	696	1.34	0.16	(22.83)	(44.80)	(41.02)
Tasas Vivienda (%)							
Mayor 15 años	10.8	323	(1.28)	(4.84)	(18.65)	(174.92)	(175.92)
Tasas Tes (%)							
Menor a 1 mes	4.1	n.a	(2.70)	(14.87)	(49.33)	(175.06)	(180.64)
Menor a 1 año	4.7	n.a	(5.44)	(22.82)	(52.68)	(227.63)	(236.05)
De 1 a 3 años	5.0	n.a	(1.70)	(22.99)	(37.73)	(162.18)	(168.10)
De 3 a 5 años	5.6	n.a	(4.81)	(36.72)	(31.54)	(109.12)	(115.67)
Mayor a 5 años	6.5	n.a	(4.36)	(39.66)	(21.08)	(88.91)	(94.47)
Mayor a 15 años	7.2	n.a	(1.86)	(5.66)	0.25	(71.57)	(76.71)

Fuentes: Banco de la República y Formato 281 de la Superintendencia Financiera de Colombia.

6. Inversiones

a. Inversiones Netas de los Establecimientos de Crédito 1/ (Miles de millones de pesos y porcentajes)

(Miles de millones de pesos)	Saldo a 22/12/2017	VARIACIONES									
		SEMANTAL		ÚLTIMAS 4 SEMANAS		ÚLTIMAS 13 SEMANAS		AÑO CORRIDO		ANUAL	
		ABS	%	ABS	%	ABS	%	ABS	%	ABS	%
A. Moneda Legal	81,587	683	0.8	-917	-1.1	4,846	6.3	8,067	11.0	8,959	12.3
B. Moneda Extranjera	28,613	-346	-1.2	274	1.0	986	3.6	1,549	5.7	1,756	6.5
C. TOTAL (A+B=C)	110,200	337	0.3	-643	-0.6	5,833	5.6	9,616	9.6	10,715	10.8
ITEM DE MEMORANDO											
Moneda Extranjera - En millones US\$ 2/	9,660	-4	0.0	138	1.5	135	1.4	640	7.1	697	7.8
TASA REPRESENTATIVA DE MERCADO	2,962	-34	-1.2	-14	-0.5	61	2.1	-39	-1.3	-34	-1.1

b. Inversiones de los Establecimientos de Crédito en ML 1/

(Miles de millones de pesos)	Saldo a 22/12/2017	VARIACIONES									
		SEMANTAL		ÚLTIMAS 4 SEMANAS		ÚLTIMAS 13 SEMANAS		AÑO CORRIDO		ANUAL	
		ABS	%	ABS	%	ABS	%	ABS	%	ABS	%
INVERSIONES NETAS	81,587	683	0.8	-917	-1.1	4,846	6.3	8,067	11.0	8,959	12.3
A. Establecimientos de crédito	81,587	683	0.8	-917	-1.1	4,846	6.3	8,067	11.0	8,959	12.3
Inversiones Brutas	81,676	683	0.8	-908	-1.1	4,856	6.3	8,058	10.9	8,950	12.3
a) Títulos de deuda:	61,027	89	0.1	-1,571	-2.5	4,114	7.2	6,417	11.8	6,822	12.6
Título de Tesorería - TES	45,331	-146	-0.3	-1,664	-3.5	2,769	6.5	5,293	13.2	5,757	14.5
Otros Títulos de deuda pública	4,575	-1	0.0	-10	-0.2	216	5.0	375	8.9	375	8.9
Otros emisores Nacionales	11,120	235	2.2	103	0.9	1,136	11.4	756	7.3	697	6.7
Emisores Extranjeros	0	0	--	0	--	-7	--	-6	--	-6	--
b) Instrumentos de patrimonio	3,354	63	1.9	164	5.1	138	4.3	390	13.2	800	31.3
c) Otras inversiones 2/	17,295	531	3.2	499	3.0	605	3.6	1,251	7.8	1,327	8.3
Deterioro	89	0	0.1	9	11.4	10	12.4	-9	-9.4	-9	-9.4

c. Inversiones de los Establecimientos de Crédito en ME 1/

(Miles de millones de pesos)	Saldo a 22/12/2017	VARIACIONES									
		SEMANTAL		ÚLTIMAS 4 SEMANAS		ÚLTIMAS 13 SEMANAS		AÑO CORRIDO		ANUAL	
		ABS	%	ABS	%	ABS	%	ABS	%	ABS	%
INVERSIONES NETAS	28,613	-346	-1.2	274	1.0	986	3.6	1,549	5.7	1,756	6.5
A. Establecimientos de crédito	28,613	-346	-1.2	274	1.0	986	3.6	1,549	5.7	1,756	6.5
Inversiones Brutas	28,613	-346	-1.2	274	1.0	986	3.6	1,549	5.7	1,756	6.5
a) Títulos de deuda:	810	-120	-12.9	-130	-13.8	-7	-0.9	36	4.7	38	4.9
Título de Tesorería - TES	268	-4	-1.5	-1	-0.3	9	3.5	128	90.9	128	91.7
Otros Títulos de deuda pública	120	-27	-18.5	-100	-45.5	5	4.4	-88	-42.2	-87	-42.1
Otros emisores Nacionales	126	-1	-0.8	2	1.3	42	50.9	-1	-1.0	-1	-0.6
Emisores Extranjeros	297	-88	-22.9	-30	-9.2	-64	-17.6	-2	-0.8	-2	-0.8
b) Instrumentos de patrimonio	107	-2	-1.9	24	28.5	25	31.0	25	30.6	29	36.4
c) Otras inversiones 2/	27,696	-224	-0.8	379	1.4	968	3.6	1,487	5.7	1,690	6.5
Deterioro	0	0	-1.2	0	-0.5	0	2.1	0	-1.3	0	-1.1

1/ No incluye FDN

2/ Incluye inversiones en subsidiarias y filiales, en asociadas, en negocios y operaciones conjuntas y en derechos fiduciarios. Incluye ajustes por reclasificación entre monedas nacional y extranjera.

Fuentes: Formato 281 de la Superintendencia Financiera de Colombia y cálculos Banco de la República.

7. Balance consolidado de los Establecimientos de Crédito

PRINCIPALES CUENTAS DEL BALANCE DE LOS ESTABLECIMIENTOS DE CRÉDITO*

Miles de millones de pesos y porcentajes

Concepto	Saldo a		VARIACIONES									
	diciembre 23	diciembre 22	SEMANAL		ULTIMAS 4 SEM		ULTIMAS 13 SEM		AÑO CORRIDO		ANUAL	
	2016	2017	ABS	%	ABS	%	ABS	%	ABS	%	ABS	%
Activo Neto **	477,454	510,742	4,074	0.8	5,830	1.2	17,246	3.5	32,220	6.7	33,288	7.0
1. Posición propia contado 1/	3,729	3,381	-1,748	-33.7	-804	-19.1	-1,719	-34.4	882	36.3	-424	-11.4
2. Reserva bancaria	28,454	28,665	850	3.1	-260	-0.9	269	0.9	-506	-1.7	211	0.7
3. Depósitos remunerados en BR	22	37	1	1.8	-146	-79.7	30	394.7	-29	-43.4	15	67.4
4. Cartera bruta M/L 2/	377,892	404,512	776	0.2	3,424	0.9	8,508	2.1	26,614	7.0	26,621	7.0
5. Inversiones netas M/L 3/	72,628	81,587	683	0.8	-917	-1.1	4,846	6.3	8,067	11.0	8,959	12.3
6. Otros activos netos	-5,271	-7,441	3,512	-31.9	4,533	-37.8	5,313	-42.0	-2,808	61.5	-2,094	39.7
Pasivo + Patrimonio	477,454	510,742	4,074	0.8	5,830	1.2	17,246	3.5	32,220	6.7	33,288	7.0
Pasivo: Repos BR + PSE	395,226	424,246	3,524	0.8	5,115	1.2	15,983	3.9	28,744	7.3	29,020	7.3
1. Repos BR	5,418	5,299	1,902	56.0	-3,568	-40.2	636	13.6	-489	-8.5	-119	-2.2
2. PSE	389,809	418,947	1,622	0.4	8,684	2.1	15,347	3.8	29,234	7.5	29,139	7.5
Cuenta corriente	47,122	50,242	2,738	5.8	1,934	4.0	5,612	12.6	3,626	7.8	3,121	6.6
Ahorros	156,444	167,794	-1,469	-0.9	7,680	4.8	9,938	6.3	12,144	7.8	11,349	7.3
CDT + bonos	174,334	187,190	-167	-0.1	-891	-0.5	393	0.2	12,621	7.2	12,855	7.4
Depósitos fiduciarios (impuestos y otros conceptos)	7,008	7,776	-506	-6.1	-1,681	-17.8	-2,549	-24.7	1,427	22.5	769	11.0
Depósitos a la vista	4,901	5,945	1,026	20.9	1,642	38.1	1,953	48.9	-584	-8.9	1,045	21.3
Repos con el sector real	0	0	0	--	0	--	0	--	0	--	0	--
Patrimonio	82,228	86,495	549	0.6	714	0.8	1,263	1.5	3,476	4.2	4,268	5.2

* No incluye FDN. A partir de la semana del 9 de diciembre de 2016 se incluyen en toda la serie los bonos denominados en pesos emitidos en el exterior por Findeter en 2014.

** Neto de cuentas del pasivo diferentes a Repos con BR y PSE.

1/ No incluye comisionistas de Bolsa. Las variaciones absolutas corresponden a las variaciones en dólares multiplicadas por la tasa de cambio promedio del periodo.

2/ La cartera corresponde a las cifras de balance de los establecimientos de crédito con ajuste por cartera administrada a través de derechos fiduciarios entre el 2 de enero de 2015 y el 21 de octubre de 2016, la cual se incluye como parte de este rubro. A partir del 28 de octubre de 2016, esta cartera nuevamente se encuentra dentro de las cifras de balance como cartera de los establecimientos de crédito.

3/ Las inversiones corresponden a las cifras de balance de los establecimientos de crédito con ajuste por cartera administrada a través de derechos fiduciarios entre el 2 de enero de 2015 y el 21 de octubre de 2016, la cual se resta de este saldo. A partir del 28 de octubre de 2016, este ajuste se elimina porque el saldo por este concepto se encuentra registrado como cartera. Adicionalmente, el saldo de inversiones que se presenta en este cuadro contiene ajustes entre el 2 de enero de 2015 y el 8 de enero de 2016 por composición entre monedas de inversiones en subsidiarias y filiales.

Nota: Los Fiduciarios corresponden a servicios bancarios de recaudo.

Fuentes: Formato 281 de la Superintendencia Financiera de Colombia y cálculos Banco de la República.

8. Activos externos netos y el mercado cambiario

a. Reservas Internacionales

RESERVAS INTERNACIONALES (Millones de dólares)

Concepto	2016	2017	2017	
	Acum Año dic 30	Acum Año nov 30	Acum Año** dic 29	Acum mes** dic 29
SALDO				
I. Reservas Internacionales Brutas *	46,683	47,404	47,629	
II. Pasivos de Corto Plazo	8	9	8	
III. Reservas Internacionales Netas (I-II) *	46,675	47,395	47,621	
VARIACION				
I. Reservas Internacionales Brutas	(58)	721	946	225
Pasivos de Corto Plazo	(1)	1	(0)	(1)
II. Reservas Internacionales Netas	(56)	721	946	226
Causaciones y Valuaciones	199	332	536	204
Pasivos con Residentes	3	10	20	10
Opciones call por ejercer	0	0	0	0
MEMO - ITEM				
Saldo Reservas internacionales brutas sin FLAR *	46,193	46,906	47,131	
Causaciones, Valuaciones y Provisiones (deterioro)**	(552)	(220)	(16)	
Pasivos con Residentes	89	98	108	
Opciones call por ejercer	0	0	0	

* Para efectos de reporte al FMI se excluyen los aportes al Fondo Latinoamericano de Reservas FLAR del saldo de reservas internacionales, sin embargo, en la información contable del Banco de la República los aportes al FLAR continúan formando parte de los activos de reservas.

** Información Preliminar. Incluye el deterioro por operaciones de convenios de Aladi.

Fuente: Banco de la República

b. Posición Propia y Posición Propia de Contado

millones de USD	08-dic-17	Variación 1 semana	Variación 4 semanas	Variación año corrido	Variación 1 año	Var. Cierre Trim. Ant.
PPC	1,951	403	443	1,091	18	199
Derechos Netos a Futuro (DNF)	-2,055	-336	-443	-126	807	-216
Contingencias Netas por Opciones (CNO)	23	-12	-3	-90	-112	-28
Otros Activos Netos (OAN)	2,481	-2	37	-383	-423	50
PP	2,401	54	35	493	289	5
PPC/PT	6.8%					
PP/PT	8.4%					

DNF: Derechos a Futuro - Obligaciones a Futuro

CNO: Contingencias Deudoras por Opciones - Contingencias Acreedoras por Opciones

OAN: Otros activos en m/e - otros pasivos en m/e

Fuente: Superintendencia Financiera de Colombia. Cálculos: Banco de la República.

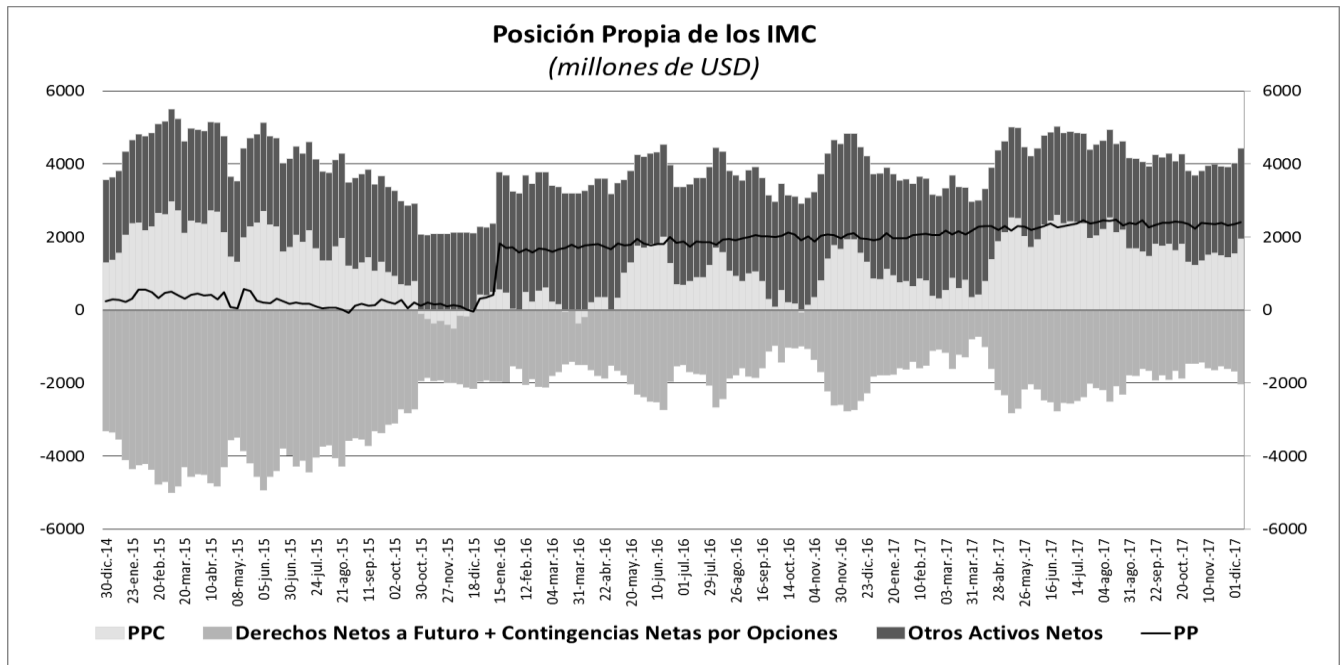

10. Mercados Financieros

a. Evolución durante la semana

En el 2017 los mercados internacionales de crudo se recuperaron. Entre el 30 de diciembre de 2016 y el 29 de diciembre de 2017, el precio por barril de la referencia Brent pasó de cotizarse de USD56,82 a USD66,87 (17,69%) y el WTI aumentó de USD53,72 a USD60,42 por barril (12,47%).

En la última semana de 2017, entre el 22 y 29 de diciembre, el precio del WTI aumentó 3,34 % (varió de USD58,47 a USD60,42 por barril) y el Brent lo hizo en 2,48 % (pasó de USD65,25 a USD66,87 por barril). Al inicio de la semana, el aumento en los precios estuvo impulsado por atentados que redujeron la salida de crudo en Libia (estimado en 100.000 barriles diarios) y el cierre del oleoducto *Forties*, el cual es la red de tuberías más grande de las cinco que abastecen crudo en el Mar del Norte. En los dos últimos días del año, la caída semanal en 4,6 millones de barriles de los inventarios de crudo en Estados Unidos y un dato mínimo en los inventarios de crudo en China para los últimos siete años, junto con un reajuste al alza del pronóstico de las cuotas de importación del bien para el 2018 en dicho país, propiciaron que los precios del petróleo se mantuvieran en niveles por encima de lo registrado en los últimos 2 años y seis meses.

En los mercados accionarios de Estados Unidos y Europa, el VIX y el VSTOXX finalizaron el 2017 en 11,04 y 13,51 presentado caídas en el año de 21,3% y 25,4%, respectivamente. En la última semana del año el VIX aumentó 11,5% y el VSTOXX lo hizo en 12,49% debido principalmente a caídas importantes en especies del sector tecnológico.

En Estados Unidos:

- El índice de actividad empresarial de la Fed de Dallas se ubicó en 29,7 (esp: 20,0), por encima en 10,3 puntos de su lectura en noviembre (19,4), llegando así a su máximo de 2006. Por su parte, el índice de

actividad manufacturera de la Fed de Richmond cayó a 20 (esp: 21,0), luego de su máximo histórico observado en el mes anterior.

- Las peticiones iniciales de desempleo se mantuvieron estables durante la semana en 245.000 (esp: 240.000). El promedio de cuatro semanas se ubicó en 238.000, por encima del dato anterior de 236.000.

En Asia:

- En Japón, el IPC registró una variación anual de 0,6%, superior al 0,5% a/a esperado por el mercado.
- La lectura en noviembre de las ganancias de las firmas del sector industrial en China (14,9%) presentaron su menor ritmo de crecimiento mensual en los últimos de siete meses. Por su parte, el índice de precios para el productor en noviembre se situó en 5,8% frente a la lectura de 6,9% del mes anterior.

En América Latina:

- En Brasil, la tasa de desempleo nacional registró un dato de 12% en noviembre (esp: 12,1%), continuando con la tendencia decreciente que se ha observado desde marzo del 2017 y siendo la cifra más baja en los últimos 12 meses.
- En Chile, la producción industrial creció 2,3% en noviembre y fue impulsada por aumentos en la producción de los sectores de minería y manufactura (4,2% y 1,9%, respectivamente). Estos a su vez contrarrestaron la contracción en la producción del sector de electricidad, gas y agua (-3,5%). Por su parte, la tasa de desempleo del trimestre septiembre-noviembre fue de 6,5%, registrando un aumento de 0,3 pp en los últimos 12 meses.
- En Colombia, la tasa de desempleo nacional en noviembre fue de 8,4% (esp: 9,1%, ant: 8,6%), mostrando un incremento de 0,9 puntos porcentuales (pp) respecto al dato del mismo mes en 2016 (7,5%). En su serie desestacionalizada, se ubicó en 9,8%, registrando un aumento frente al dato de noviembre (9,6%).

b. Tasas de interés de Bancos Centrales

	Tasa de interés vigente			
	Actual (a) 29 de diciembre	Semana anterior 22 de diciembre	4 sem atrás 29 de noviembre	Un año atrás
Estados Unidos	1.25 - 1.5	1.25 - 1.5	1 - 1.25	0.5 - 0.75
Zona Euro	0.00	0.00	0.00	0.00
Reino Unido	0.50	0.50	0.50	0.25
Canadá	1.00	1.00	1.00	0.50
Brasil	7.00	7.00	7.50	13.75
México	7.25	7.25	7.00	5.75
Colombia	4.75	4.75	4.75	7.50
Chile	2.50	2.50	2.50	3.50
Argentina =	28.75	28.75	28.75	24.75
Perú	3.25	3.25	3.25	4.25
Australia	1.50	1.50	1.50	1.50
Nueva Zelanda	1.75	1.75	1.75	1.75
Malasia	3.00	3.00	3.00	3.00
Sudáfrica	6.75	6.75	6.75	7.00
Turquía	8.00	8.00	8.00	8.00
India	6.00	6.00	6.00	6.25
Rusia	7.75	7.75	8.25	10.00
China	4.35	4.35	4.35	4.35
Suiza	-1.25 - -0.25	-1.25 - -0.25	-1.25 - -0.25	-1.25 - -0.25
Indonesia*	4.25	4.25	4.25	n.d.
Noruega	0.50	0.50	0.50	0.50

*Tasa de referencia de Indonesia a la tasa repo a 7 días.

c. Inflación observada y expectativas de inflación

PAIS	Tasa actual y meta de inflación			Encuesta de expectativas de inflación anual a diciembre del 2017			
	Inflación (b)	Tasa de interés real [(1+a)/(1+b)]-1	Meta de Inflación 2017	BLOOMBERG		BANCOS CENTRALES	
				Fecha de la encuesta	Resultado	Fecha de la encuesta	Resultado
Estados Unidos (Nov)	2.20	-0.68	2.00	29/12/2017	2.10	-	-
Zona Euro (Nov)	1.50	-1.48	2.00	29/12/2017	1.40	2017-IV**	1.50
Japón (Nov)	0.60	-0.50	2.00	29/12/2017	0.50	-	-
Reino Unido (Nov)	3.10	-2.52	2.00	29/12/2017	3.00	nov-17	2.90
Canadá (Nov)	2.10	-1.08	1,00 - 3,00	29/12/2017	1.70	-	-
Brasil (Nov)	2.80	4.09	2,50 - 6,50	29/12/2017	2.86	nov-17	2.78
México (Nov)	6.63	0.58	2,00 - 4,00	29/12/2017	6.50	dic-17	6.56
Colombia (Nov)	4.12	0.61	2,00 - 4,00	29/12/2017	4.00	dic-17	4.01
Chile (Nov)	1.90	0.59	2,00 - 4,00	29/12/2017	2.00	nov-17	2.35
Argentina (Nov)	23.61	4.16	12,00 - 17,00	29/12/2017	25.25	dic-17	23.50
Perú (Dic) ↓	1.36	1.86	1,00 - 3,00	29/12/2017	2.50	oct-17	2.75
Australia (Sep)	1.80	-0.29	2,00 - 3,00	29/12/2017	1.90	nov-17	1.9
Nueva Zelanda (Sep)	1.90	-0.15	1,00 - 3,00	29/12/2017	1.70	nov-17	1.87
Malasia (Nov)	3.40	-0.39	-	29/12/2017	3.30	-	-
Sudáfrica (Nov)	4.60	2.06	3,00 - 6,00	29/12/2017	4.71	oct-17	4.50
Turquía (Nov)	12.98	-4.41	3,00 - 7,00	29/12/2017	11.70	dic-17	11.74
India (Nov)	4.88	1.07	2,00 - 6,00	-	-	-	-
Rusia (Dic) =	2.50	5.12	4.00	29/12/2017	2.70	-	-
China (Nov)	1.70	2.61	3.00	29/12/2017	1.90	-	-
Irlanda (Nov)	0.50	-0.50	2.00	29/12/2017	0.50	-	-
Portugal (Nov)	1.50	-1.48	2.00	-	-	-	-
Grecia (Nov)	1.14	-1.13	2.00	-	-	-	-
Suiza (Nov)	0.80	-1.04	2.00	-	-	-	-
Indonesia (Dic) ↑	3.61	0.62	3,50 - 5,50	29/12/2017	3.70	2017-III	3.86
Noruega (Nov)	1.10	-0.59	2.50	29/12/2017	1.30	-	-

¹ La metodología cambió a partir de Enero de 2009, se amplió la canasta acorde al SNC 1993. El período base pasó de Dic 1998 a Dic 2008.

* Corresponde a las expectativas de inflación para el 2017. ** Corresponde a las expectativas de inflación a 12 meses.

d. Tasas de los mercados monetarios internacionales

	Plazo	Tasa actual (a)	Semana anterior (b)	4 sem atrás	30 de Diciembre de 2016	Un año atrás	Variación p.b. última semana (a-b)
		29 de diciembre	22 de diciembre				
FEDERAL FUND	1 Día	1.33	1.42	1.16	0.55	0.66	-9.0
LIBOR	1Día	1.43	1.43	1.19	0.69	0.69	-0.6
LIBOR	1 Semana	1.48	1.49	1.21	0.72	0.72	-0.6
LIBOR	1 Mes	1.56	1.56	1.36	0.77	0.77	0.0
LIBOR	3 Meses	1.69	1.69	1.48	1.00	1.00	0.9
EUR LIBOR	1 Día	-0.44	-0.43	-0.44	-0.41	-0.41	-0.6
EUR LIBOR	1 Semana	-0.42	-0.42	-0.43	-0.39	-0.39	0.0
EUR LIBOR	1 Mes	-0.41	-0.42	-0.40	-0.38	-0.38	0.6
EUR LIBOR	3 Meses	-0.38	-0.38	-0.38	-0.34	-0.34	0.0

Fuente: Bloomberg

Federal fund rate: Tasa interbancaria overnight a la cual los bancos miembros de sistema de la Reserva Federal de los Estados Unidos se prestan el exceso de reservas sin exigir garantía como contrapartida.

Libor: Tasa de interés interbancaria que se aplica en el mercado de capitales de Londres. Esta tasa se construye a partir de las cotizaciones (punta de oferta) que presentan los bancos con mejor calidad crediticia a las 11:00 a.m. hora en Londres, para los diferentes plazos. En el documento se presenta la tasa de referencia para transacciones en dólares. EUR libor: Tasa de interés interbancaria para las transacciones en Euros que se aplica en el mercado de capitales de Londres. Esta tasa se construye a partir de las cotizaciones (punta de oferta) que presentan los bancos con mejor calidad crediticia a las 11:00 a.m. hora en Londres, para los diferentes plazos.

e. Bonos del tesoro americano

BONOS DEL TESORO AMERICANO ^{1/}	Tasa actual (a)	Semana anterior (b)	4 sem atrás	30 de Diciembre de 2016	Un año atrás	Variación p.b. última semana (a-b)
	29 de diciembre	22 de diciembre				
0.25	1.38	1.32	1.28	0.50	0.45	5.35
0.5	1.53	1.53	1.45	0.61	0.61	0.20
2	1.89	1.89	1.76	1.19	1.21	-0.8
5	2.21	2.25	2.11	1.93	1.96	-4.3
10	2.41	2.48	2.39	2.45	2.48	-7.6
30	2.74	2.83	2.83	3.07	3.08	-9.2

^{1/} Bonos genéricos de Bloomberg

Fuente: Bloomberg

f. Spread de deuda soberana

EMBI (Emerging Market Bond Index) ^{1/}	Spread actual (a)	Semana anterior (b)	4 sem atrás	30 de Diciembre de 2016	Un año atrás	Variación última semana (a-b)	Variación porcentual última semana (a/b)-1
	29 de diciembre	22 de diciembre	29 de noviembre				
Plus soberanos	329	331	340	363	362	-2	-0.7%
Colombia	175	170	176	226	228	5	2.9%
Argentina	350	347	357	453	451	3	0.9%
Brasil	241	233	238	327	326	8	3.4%
México	188	182	174	229	229	6	3.3%
Perú	113	105	109	174	174	8	7.6%
Venezuela	5759	5788	5507	2136	2134	-29	-0.5%
Turquía	286	287	315	357	357	-1	-0.3%
Sudáfrica	218	216	244	235	234	2	0.9%

^{1/} Bonos genéricos de Bloomberg

Fuente: Bloomberg

EMBI plus: Emerging Markets Bond Index – Embi + - es un índice creado por JP Morgan que mide los retornos totales de los instrumentos de deuda externa de los países emergentes, incluyendo bonos Brady en dólares y en otras monedas, préstamos, Eurobonos e instrumentos de deuda local denominados en dólares. Este indicador está concentrado en instrumentos de las tres principales economías de Latinoamérica (Brasil, México y Argentina) con una ponderación de 68%, dejando el resto para los otros países Latinoamericanos. Para el desarrollo de este informe, se considera el spread de dicho portafolio EMBI, sobre la curva cero cupón de los treasuries. EMBI plus país: Emerging Markets Bond Index (Embi +) calculado bajo los mismos criterios del EMBI PLUS considerando únicamente los títulos del respectivo país. Para el desarrollo de este informe, se considera el spread de dicho portafolio EMBI, sobre la curva cero cupón de los treasuries.

g. TED (Libor 3 Meses – T-bills 3 Meses)

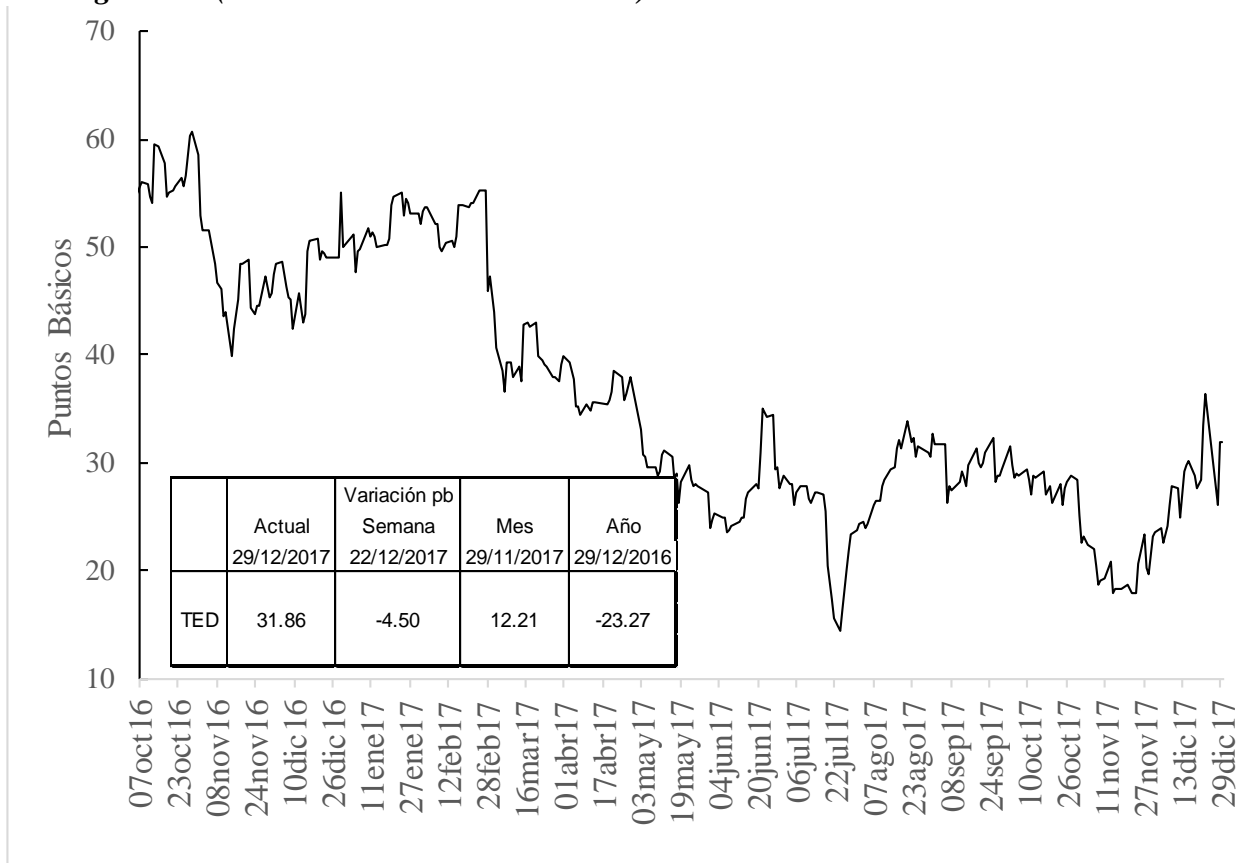

h. Embi plus, embi Colombia, CDS, coeficientes de aversión al riesgo y yankees

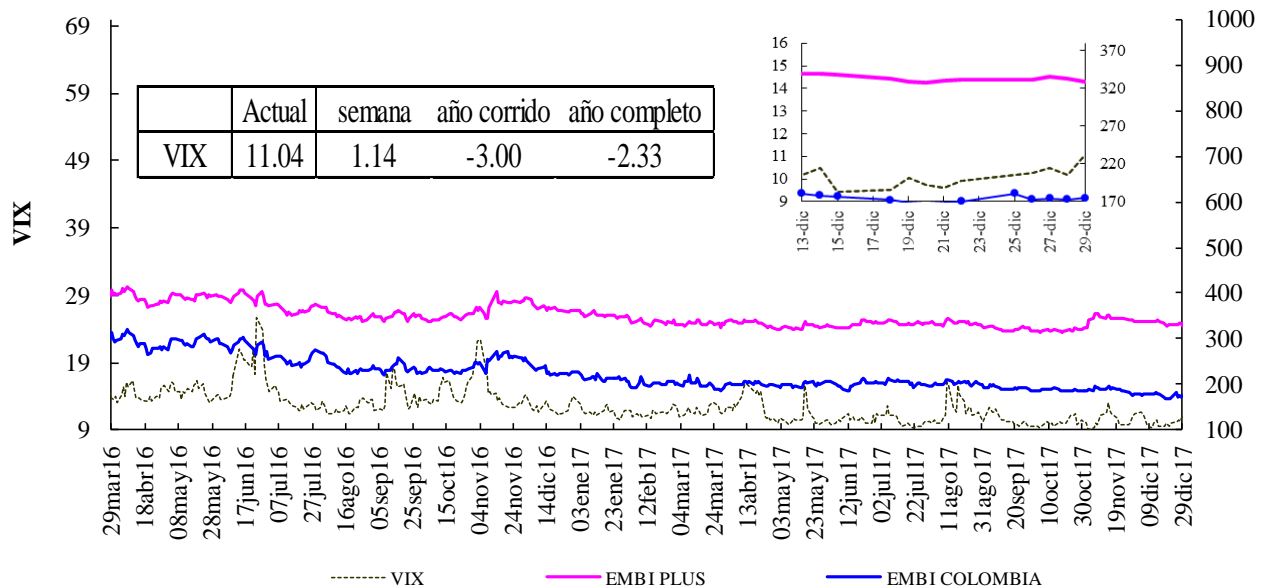

EMBI PLUS Y EMBI COLOMBIA

Fuente: Bloomberg, DODM

VIX: Índice de volatilidad del "Chicago Board Options Exchange SPX", que refleja la volatilidad implícita en las opciones sobre las acciones que componen el S&P 500. Se utiliza como un indicador que mide la aversión al riesgo de los inversionistas

EMBI-CDS 1-CDS 10-CDS 5

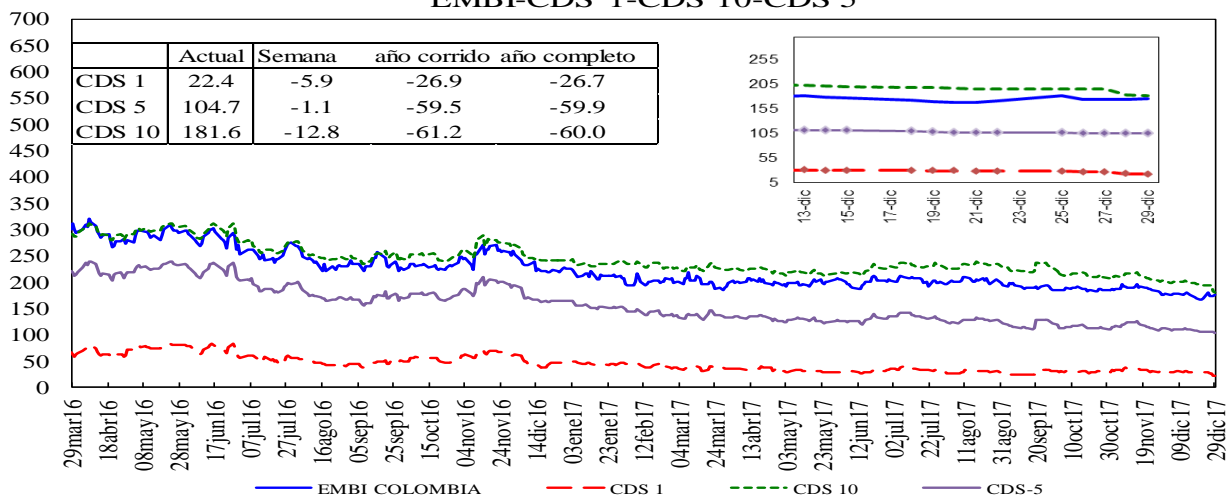

Credit Default Swap América Latina-5 años

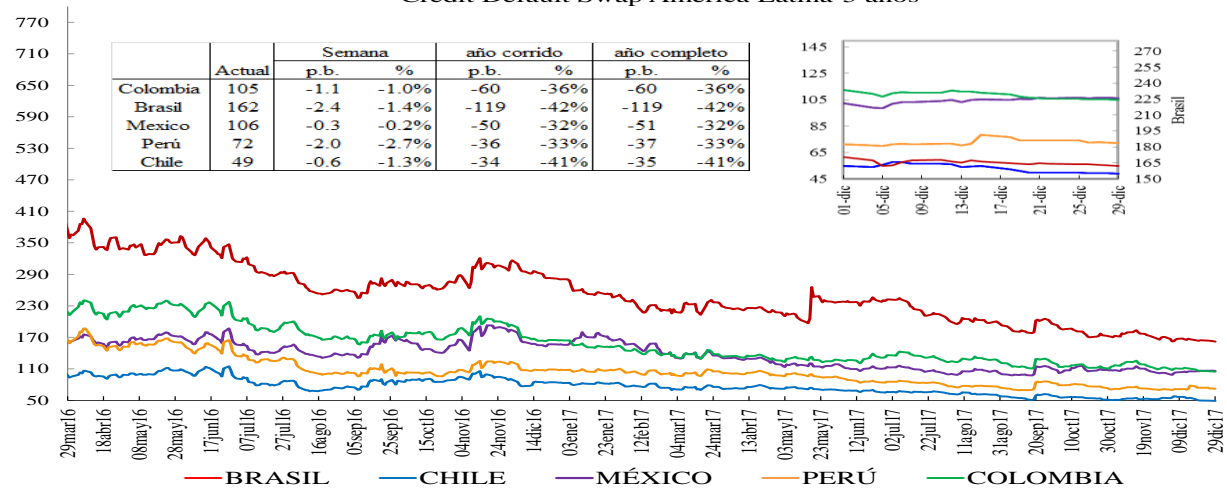

*En la gráfica que muestra el zoom, el eje de la derecha corresponde al eje de Brasil.

Credit Default Swap otros países - 5 años

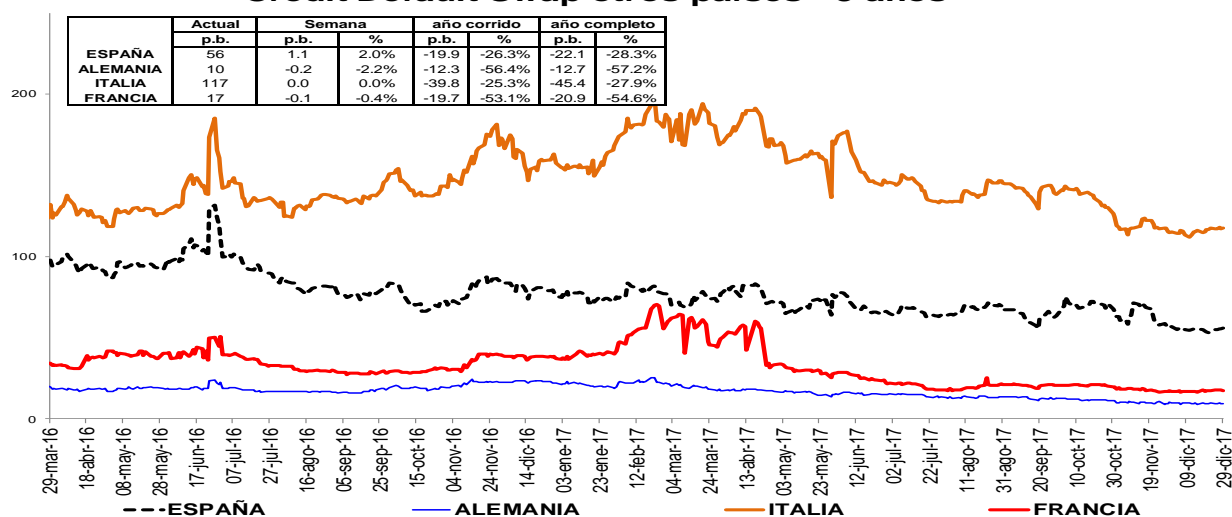

Un Credit Default Swap (CDS) es un instrumento financiero por medio del cual se negocia el riesgo crediticio de un bono. El tenedor paga una prima (puntos básicos sobre el valor nominal del bono) a la entidad que ofrece el CDS a cambio de que esta responda por valor nominal en caso que el emisor haga default. La valoración de un CDS se hace en puntos básicos sobre el valor nominal del bono y tiene una relación directa con el nivel de aversión al riesgo de los inversionistas. Es decir, entre más alta sea la probabilidad de default mayor será el valor del CDS y viceversa.

i. Índices Accionarios

País	Índices accionarios	Nivel actual 29 de diciembre	Diferencia				
			Semanal 22 de diciembre	4 sem atrás 29 de noviembre	30 de Diciembre de 2016	Un año atrás	
EE UU	DOW JONES	24,719	-0.14%		3.3%	25.1%	24.7%
EE UU	S&P500	2,674	-0.36%		1.8%	19.4%	18.9%
EE UU	NASDAQ	6,903	-0.81%		1.2%	28.2%	27.1%
Zona Euro	Euro Stoxx 50	3,504	-1.39%		-2.4%	6.5%	7.1%
Alemania	DAX	12,918	-1.19%		-1.1%	12.5%	12.8%
Argentina	MERVAL	30,066	3.92%		11.8%	77.7%	77.7%
México	MEXBOL	49,354	2.00%		3.6%	8.1%	7.5%
Brasil (Sao Paulo)	IBOV	76,402	1.62%		5.1%	26.9%	26.9%
Chile	IPSA	5,565	0.49%		9.9%	34.0%	34.8%
Venezuela	IBVC	1,263	0.39%		8.2%	-96.0%	-96.0%
Perú	IGBVL	19,974	1.60%		1.0%	28.3%	28.0%
Colombia	COLCAP	1,514	1.32%		4.4%	12.0%	12.0%
Japón	NKY	22,765	-0.60%		0.7%	19.1%	18.9%
China	SHANGAI SE	3,307	0.31%		-0.9%	6.6%	6.8%

Fuente: Bloomberg

j. Comportamiento de tasas de cambio

i) Depreciación de las principales monedas frente al Dólar Americano

TASAS DE CAMBIO Frente al dólar	Tasa Indirecta 29 de diciembre	Tasa Directa 29 de diciembre	Depreciación de las diferentes monedas frente al Dólar					
			Semanal 22 de diciembre	4 semanas atrás	30 de Diciembre de 2016	Un año atrás	Dos años atrás	Tres años atrás
Euro	1.2005	0.83	-1.18%	-1.3%	-12.4%	-12.6%	-9.0%	1.2%
Libra	1.3513	0.74	-1.11%	-0.8%	-8.7%	-9.3%	9.7%	14.8%
AUD	0.7809	1.28	-1.27%	-3.1%	-7.7%	-7.5%	-6.6%	4.1%
NZD	0.7098	1.41	-1.06%	-3.1%	-2.3%	-1.9%	-3.2%	9.7%
CAD	0.7955	1.26	-1.24%	-2.3%	-6.5%	-6.9%	-9.2%	8.0%
Yen	0.0089	112.70	-0.53%	0.7%	-3.6%	-3.3%	-6.4%	-6.6%
NOK	0.1219	8.2	-1.37%	-0.6%	-5.1%	-5.1%	-5.9%	10.0%

Fuente: Bloomberg

ii) Depreciación de monedas de países emergentes frente al Dólar Americano (tasas de cierre)

TASA DE CAMBIO Países Emergentes	Tasa actual 29 de diciembre	Depreciación de las diferentes monedas frente al Dólar					
		Semanal 22 de diciembre	4 sem atrás 29 de noviembre	30 de Diciembre de 2016	Un año atrás	Dos años atrás	Tres años atrás
Colombia	2,983.92	0.74%	-0.7%	-0.6%	-0.6%	-5.4%	25.4%
Argentina	18.62	3.04%	6.8%	17.3%	16.9%	43.7%	117.8%
Brasil	3.31	-0.75%	2.1%	1.9%	1.8%	-14.3%	22.5%
Venezuela	9.99	0.00%	0.0%	0.0%	0.0%	58.7%	58.7%
Perú	3.24	0.06%	0.1%	-3.5%	-3.6%	-4.9%	8.3%
México	19.66	-0.46%	5.9%	-5.2%	-5.2%	13.9%	33.1%
Chile	615.43	-1.16%	-4.4%	-8.2%	-7.6%	-13.2%	1.9%
Turquía	3.80	-0.29%	-4.1%	7.8%	7.8%	30.7%	63.8%
India	63.87	-0.27%	-0.7%	-6.0%	-6.2%	-3.8%	0.3%
Sudáfrica	12.38	-1.89%	-9.3%	-9.9%	-9.1%	-19.0%	6.5%
Malasia	4.05	-0.82%	-0.9%	-9.8%	-9.8%	-5.7%	15.7%

1/ Fuente: SET FX –Tasa promedio

Fuente: Bloomberg

iii) Depreciación del Peso frente a otras monedas

TASAS DE CAMBIO Peso frente a otras monedas	Tasa actual 29 de diciembre	Depreciación del Peso frente a las diferentes monedas					
		Semanal 22 de diciembre	4 sem atrás 29 de noviembre	30 de Diciembre de 2016	Un año atrás	Dos años atrás	Tres años atrás
COP/Euro	3582.05	1.95%	0.6%	13.5%	13.8%	4.0%	23.9%
COP/Libra	4032.17	1.88%	0.0%	8.9%	9.6%	-13.7%	9.2%
COP/Yen	26.48	0.74%	-1.4%	3.2%	2.8%	1.1%	34.3%
COP/Sol Peruano	921.59	0.68%	-0.8%	3.1%	3.2%	-0.5%	15.8%
COP/Peso Chileno	4.85	1.92%	3.8%	8.4%	7.6%	9.0%	23.0%
COP/Real Brasileiro	900.81	1.51%	-2.8%	-2.4%	-2.3%	10.3%	2.4%
COP/Peso Mexicano	151.78	1.21%	-6.3%	4.8%	4.8%	-17.0%	-5.8%

Fuente: Bloomberg, cálculos DODM

k. Precios internacionales de las materias primas

Materias primas Principales productos Balanza comercial	Materias Primas Producto	Nivel actual Dólares 29 de diciembre	Diferencia				
			Semanal 22 de diciembre	Frente a 30 de noviembre	4 semanas atrás	30 de Diciembre de 2016	Un año atrás
Índice General	CRB INDEX	193.9	3.2%	2.48%	1.55%	0.70%	0.50%
Exportaciones	Café	1.3	4.8%	-0.08%	-2.62%	-7.92%	-6.83%
Exportaciones	Azúcar	14.3	0.4%	-5.75%	-5.68%	-22.23%	-22.19%
Exportaciones	Petróleo WTI	60.4	3.3%	5.26%	5.45%	12.47%	12.37%
Exportaciones	Carbón	95.6	0.8%	3.13%	2.80%	5.99%	5.52%
Exportaciones	Oro	1303.1	2.2%	2.20%	1.49%	13.09%	12.51%
Exportaciones	Níquel	12260.0	1.7%	8.54%	8.45%	22.48%	22.17%
Exportaciones	Aceite de Palma	1320.0	-2.8%	-7.34%	-7.34%	-25.21%	-25.21%
Importaciones	Trigo	4.2	0.5%	5.26%	3.19%	7.55%	8.46%
Importaciones	Sorgo	5.6	0.9%	12.51%	13.54%	19.70%	20.73%
Importaciones	Maíz	3.2	-0.3%	2.57%	3.57%	-4.20%	-2.97%
Importaciones	Cacao	1899.1	2.3%	-7.66%	-9.81%	-11.60%	-12.67%
Importaciones	Algodón	0.8	1.0%	7.89%	6.99%	8.49%	8.71%
Importaciones	Soya	9.3	0.2%	-2.52%	-3.20%	-5.80%	-6.44%
Otros	Plata	16.9	3.3%	3.07%	2.43%	6.42%	4.84%
Otros	Cobre	7157.0	2.0%	5.86%	5.93%	30.10%	29.80%
Otros	Aluminio	2241.5	4.9%	10.26%	8.71%	30.81%	30.85%
Otros	Ganado	120.0	0.0%	-0.56%	-0.41%	2.21%	4.10%
Otros	Petróleo Brent	66.9	2.5%	6.77%	5.96%	17.69%	19.11%

Fuente: Bloomberg

Precio del petróleo: precio del futuro más cercano a vencer de un barril de petróleo crudo (en dólares).

Precio del carbon: precio de contado FOB de una tonelada de carbón en el New York mercantile exchange (en dólares).

Precio del café: precio de una libra de café colombiano cotizado en la bolsa de New York (en dólares).

Precio del algodón: corresponde a un descuento sobre el contrato de futuros más activamente transado en New York.

Precio del oro: precio de contado de una onza de oro (en dólares).

Precio del trigo: precio de contado de un saco de trigo rojo suave de invierno en Chicago (en dólares).

Precio del sorgo: precio de contado de un saco de sorgo (100 libras americanas) publicado por el Departamento de Agricultura de estados Unidos (en dólares).

Precio de la plata: precio de contado de una onza de plata (en dólares).

Precio del cobre: precio de contado de una tonelada métrica de cobre según London Metal Exchange (en dólares).

Precio del aluminio: precio de contado de una tonelada métrica de aluminio según London Metal Exchange (en dólares).

Precio del níquel: precio de contado de una tonelada métrica de níquel según London Metal Exchange (en dólares).

Aceite de palma: promedio ponderado del precio diario de una tonelada métrica de aceite de palma, para este promedio, si el mes corriente es enero, el precio en este mes será el precio de contado y el precio de los meses siguientes (febrero, marzo y abril) será el precio de los respectivos contratos. Estos son los precios del mercado de Malasia según el Malaysian Palm Oil Borrad (en dólares).

Precio del maíz: precio de contado de un saco de maíz amarillo en Chicago (en dólares).

Precio del azúcar: precio global de contado de una libra de azúcar (Fuente: International Sugar Organization-en centavos de dólar)

Precio del cacao: precio diario calculado como el promedio de los tres futuros de cocoa más cercanos transado en Londres y New York.

Precio del ganado: precio de contado del ganado vivo en el mercado de Estados Unidos (en dólares).

Precio de la Soya: precio de contado de un Bushel de soya amarilla en Chicago (en dólares)

Precio del arroz: precio de contado de un saco de arroz tailandés en Chicago (en dólares)

i) *Gráficos precios Internacionales de materias primas*

PRECIOS DE MATERIAS PRIMAS
(base 100 = 28 de diciembre de 2016)

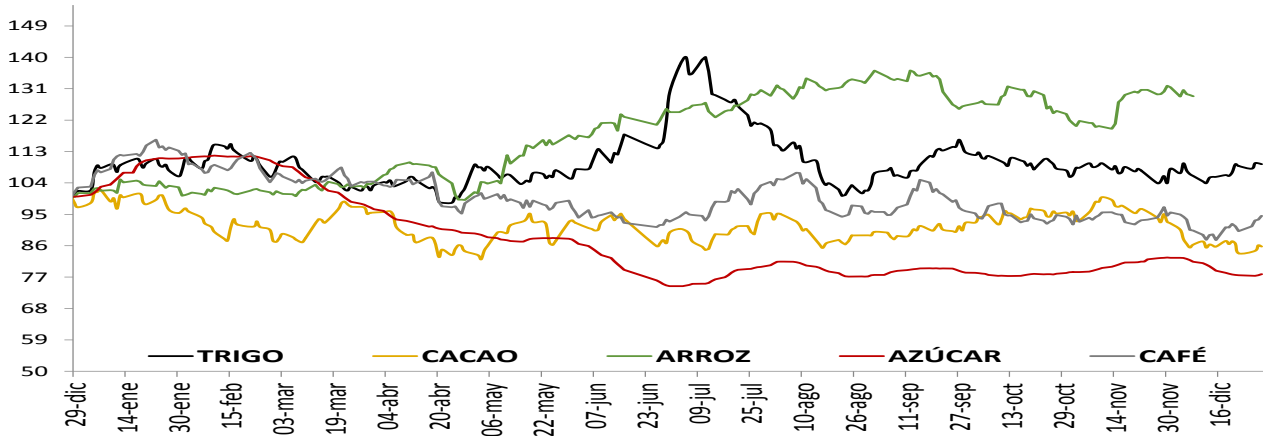

PRECIOS DE MATERIAS PRIMAS
(base 100 = 28 de diciembre de 2016)

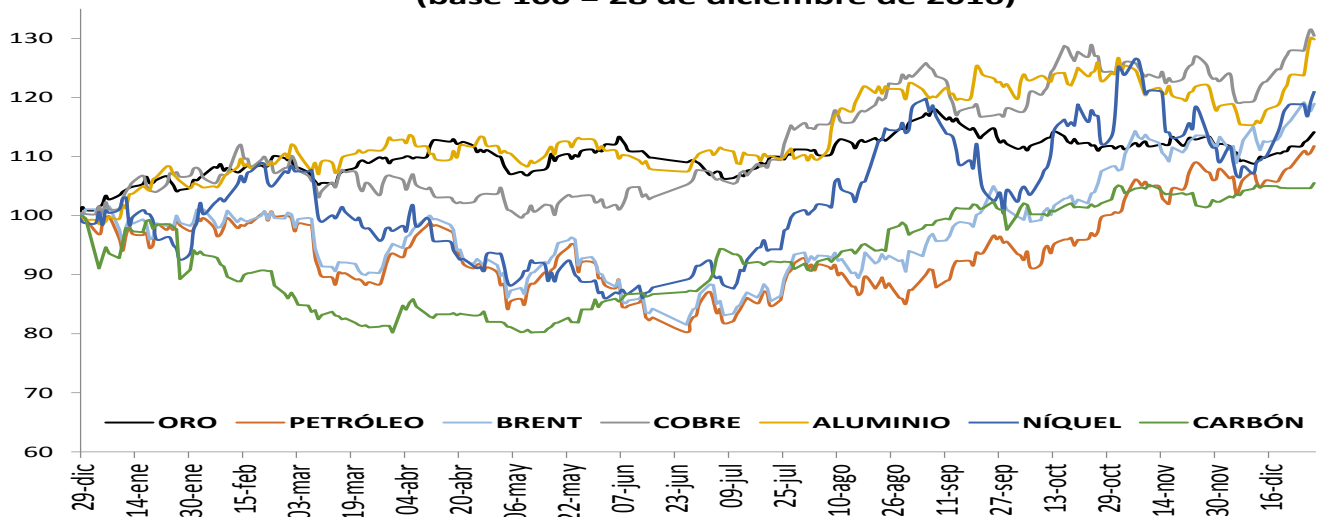

PRECIOS DE MATERIAS PRIMAS
(base 100 = 28 de diciembre de 2016)

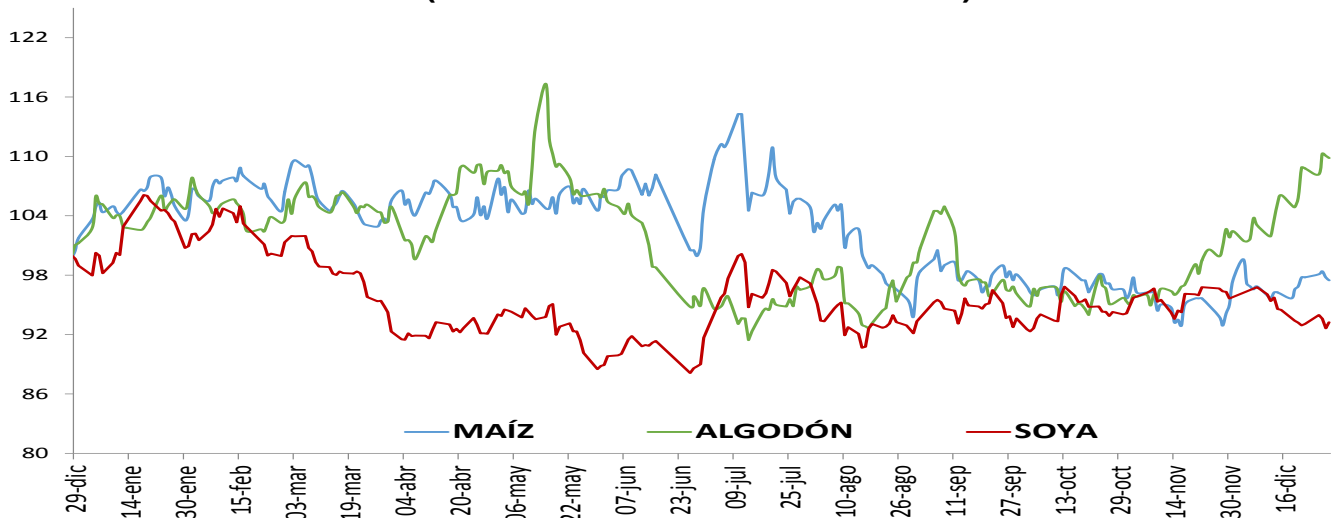

1. Resumen de los mercados de países desarrollados

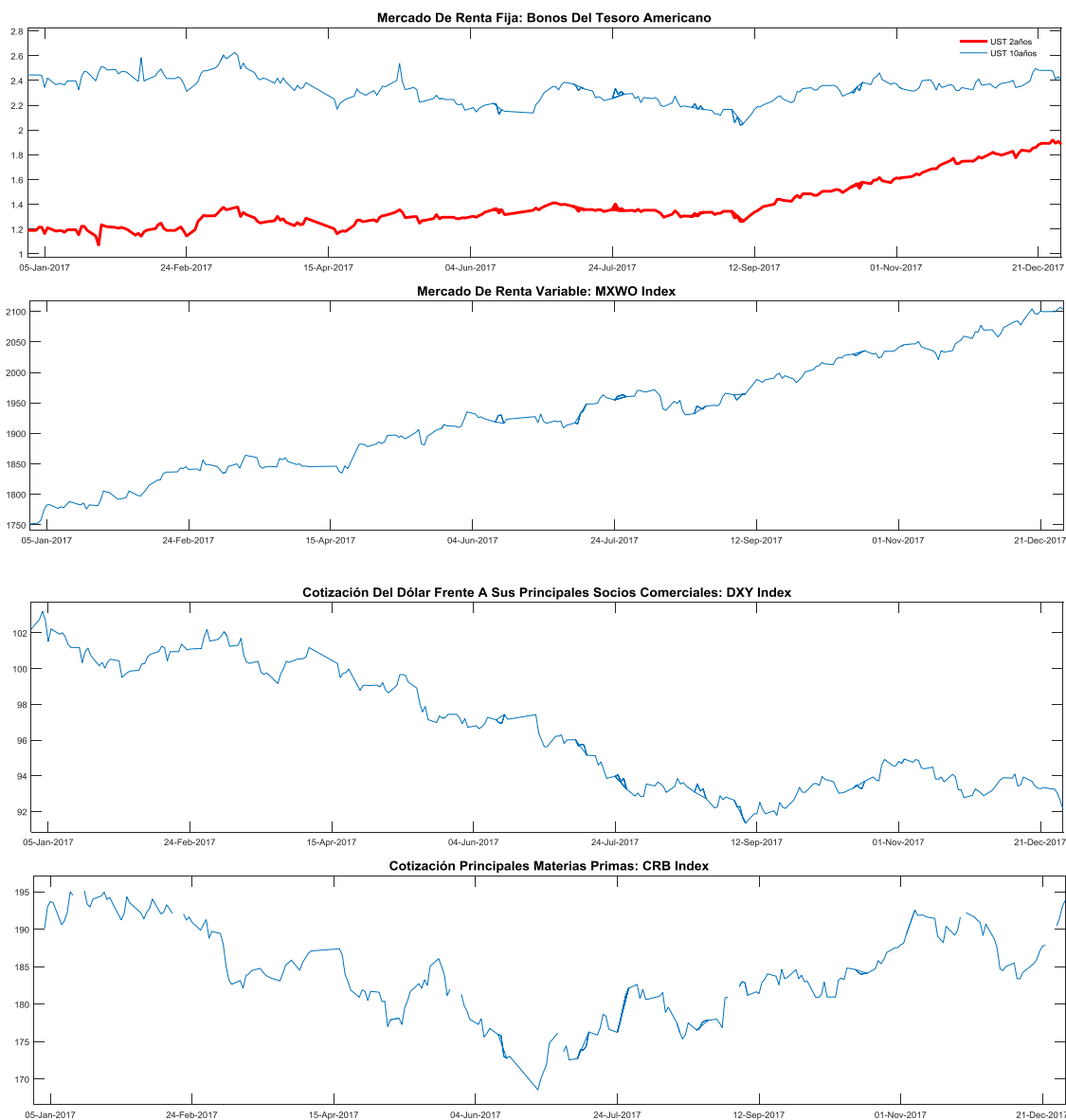

MXWO index: Índice de capitalización que mide el rendimiento de las acciones de compañías de países desarrollados. Este índice se deriva del MSCI de Morgan Stanley, el cual se conoce como el MSCI WORLD. La base del índice MXWO es el 31 de diciembre de 1969.

DXY index: Es un promedio ponderado del valor del dólar contra las monedas de un grupo de países que son los principales socios comerciales de Estados Unidos, entre los cuales se encuentran las siguientes monedas: El euro, el yen japonés, la libra esterlina, el dólar canadiense, la corona sueca y el franco suizo.

CRB index: Es un promedio aritmético de precios de futuros de una canasta de materias primas, entre los cuales se encuentra oro, plata, textiles, ganado vivo, café, azúcar, entre otros. La base del índice CRB es el 4 de noviembre de 1956 con un valor de 107.92.

Fuente: Bloomberg

m. Resumen de los mercados de países emergentes



EMBI plus: Emerging Markets Bond Index, es un índice creado por JP Morgan que mide los retornos totales de los instrumentos de deuda externa de los países emergentes, incluyendo bonos Bradys en dólares y otras monedas, préstamos, Eurobonos e instrumentos de deuda local denominados en dólares. Este indicador está concentrado en instrumentos de las tres principales economías de Latinoamérica (Brasil, México y Argentina) con una ponderación de 68%, dejando el resto para los otros países Latinoamericanos. Para el desarrollo de este informe, se considera el *spread* de dicho portafolio EMBI, sobre la curva cero cupón de los *trasurries*. La base del EMBI PLUS es el 27 de agosto de 2002 con un valor de 878.

MXLA index: Índice de capitalización que mide el rendimiento de las acciones de compañías de países de América Latina. Este índice se deriva del MSCI de Morgan Stanley, el cual se conoce como el MSCI EM Latin América. La base del índice MXLA es el 31 de diciembre de 1987.

LACI index: índice creado por JP Morgan que mide el comportamiento de las monedas de países de América Latina. El índice corresponde a un promedio ponderado por liquidez y operación de la tasa spot de las 6 monedas de los países más importantes de esta región (ARS, BRL, CLP, COP, MXN, PEN). El índice LACI empieza desde el 18 de noviembre de 1992 con un valor de 1706.52.

Fuente: Bloomberg

11. Mercado cambiario y de derivados¹

a. Tasas y montos del mercado cambiario

2017	28-nov	07-dic	14-dic	21-dic	28-dic	Variación semanal	Variación 4 semanas
Tasa promedio	3,004.13	3,016.18	2,998.90	2,963.48	2,983.92	20.44	-20.21
						0.69%	-0.67%
Depreciación año completo	-4.41%	0.90%	1.17%	-0.89%	-1.21%		
Depreciación año corrido	0.10%	0.50%	-0.07%	-1.25%	-0.57%		

Fuente: Tasa de Cambio promedio SET-FX

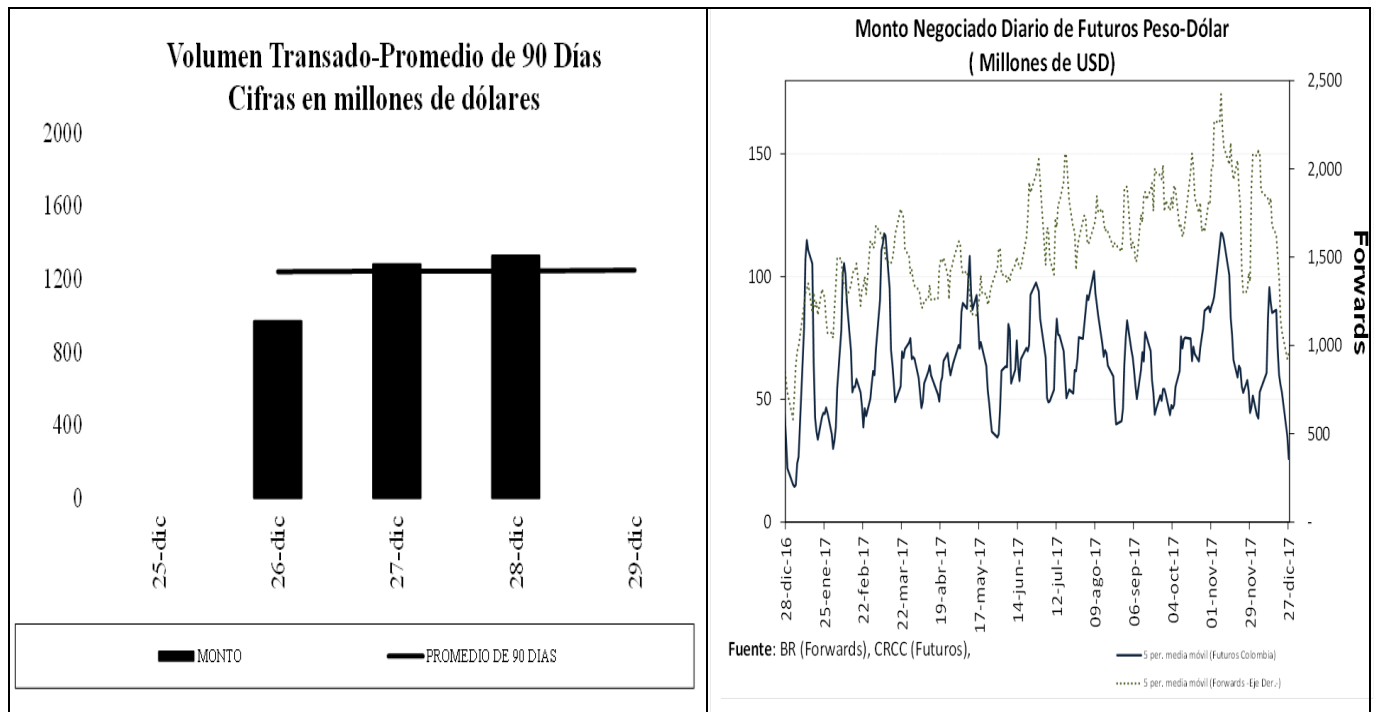

¹ Los Anexos 4 y 5 detallan información sobre el mercado cambiario y forward.

c. Pips, devaluaciones implícitas y tasas domésticas implícitas

Diferencial de Tasas DIC26 - DIC27						
	Monto promedio 3 meses*	Monto*	Dev. Implícita Ponderada		Devaluación Teórica	
			Semana Actual	Semana anterior	Semana Actual	Semana anterior
1 semana	1,026	1,025.94	3.67%	3.55%	3.17%	3.27%
1 mes	1,904	1,904.10	3.38%	3.34%	3.11%	3.19%
2 meses	249	249.03	3.29%	3.25%	3.02%	3.10%
3 meses	237	237.34	3.19%	3.21%	2.91%	2.99%
6 meses	200	199.60	2.88%	3.10%	2.54%	2.61%
1 año	197	196.59	2.70%	2.83%	2.07%	2.15%

Fuente: Operaciones reportadas por los IMC al Banco de la República

*Cifras en US\$ millones

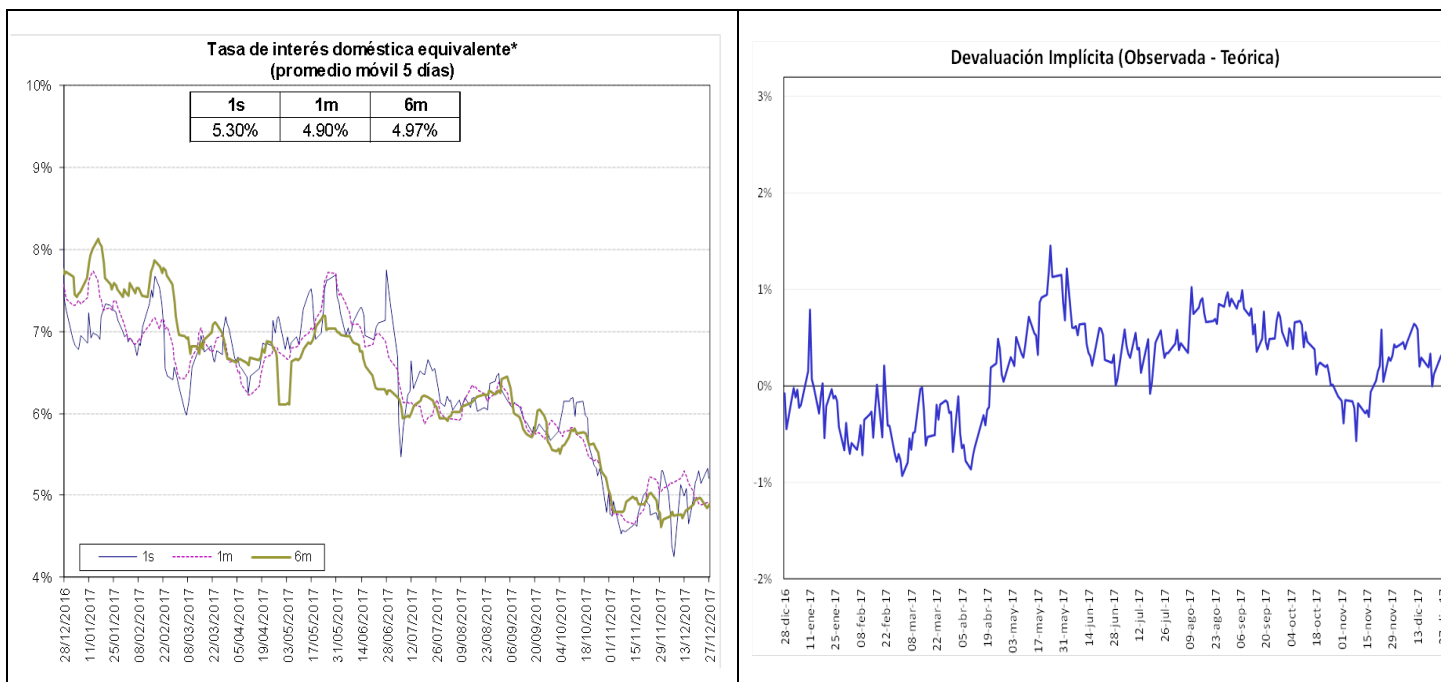

Fuente: Bloomberg y Banco de la República, cálculos DODM.

La tasa de interés doméstica equivalente es obtenida de la relación de equilibrio que debe existir entre la misma, la tasa de interés externa y la devaluación implícita en los contratos a futuro de peso dólar para que no existan oportunidades de arbitraje. La fórmula para el cálculo es $(1 + i) = (F/S) (1 + i^*)$, en donde i es la tasa de interés doméstica, F es el promedio ponderado de los precios en los contratos a futuro para el plazo (forwards), S es el precio del dólar en el mercado de contado, e i^* es la tasa de interés externa al plazo especificado (LIBOR).

e. *Inversiones de los Fondos de Pensiones Obligatorias en renta variable*

Evolución del Portafolio Fondos de Pensiones obligatorias (% del fondo)

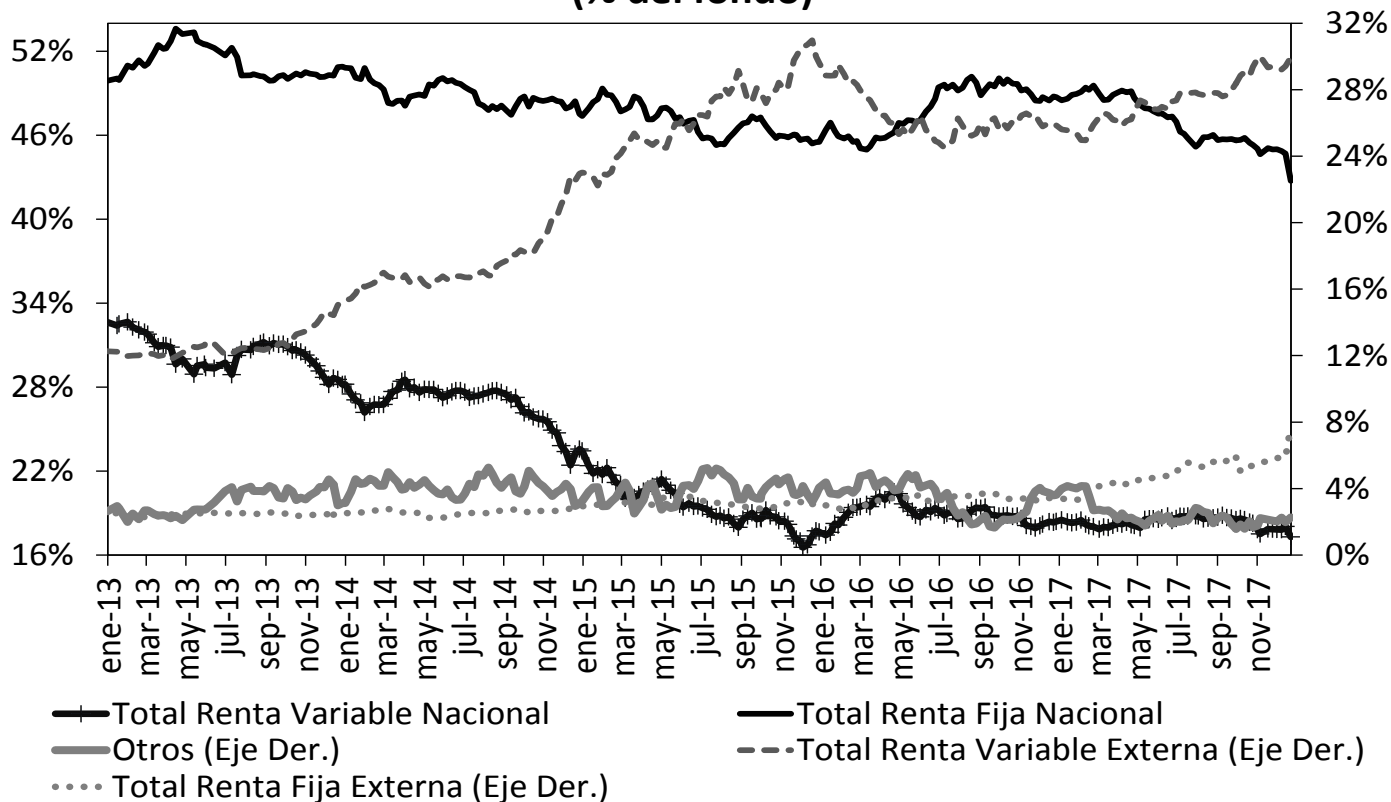

Fuente: Superintendencia Financiera de Colombia. Datos al 22 de diciembre de 2017.

	Evolución de las inversiones de los Fondos de Pensiones Obligatorias en Renta Variable Local (\$Billones) *					
	14-dic			22-dic		
	Renta Variable Local	Total portafolio	% del portafolio	Renta Variable Local	Total portafolio	% del portafolio
Conservador	1.12	17.89	6.24%	0.59	11.33	5.24%
Mayor Riesgo	0.73	2.51	29.16%	0.11	0.45	25.43%
Moderado	36.91	182.79	20.19%	21.12	109.01	19.37%
Retiro Programado	1.30	18.80	6.92%	0.59	8.88	6.60%
Total	40.06	221.99	18.05%	22.41	129.66	17.29%

Fuente: Formato 351- Superintendencia Financiera

*Datos Preliminares sujetos a retransmisión

12. Mercado de deuda pública²

a. Mercado primario

RESUMEN DE TASAS DE LAS ÚLTIMAS SUBASTAS PRIMARIA DE TES

Tipo	Plazo Remanente (años)	Fecha de vencimiento	Última Subasta		Subasta Anterior		Diferencia puntos básicos
			Tasa Corte	Fecha	Tasa Corte	Fecha	
TES-CP	0.2	13-mar-18	5.37%	06-jun-17	5.59%	30-jun-17	-22
TES-CP	0.4	13-jun-18	5.41%	05-sep-17	5.19%	29-ago-17	22
TES-CP	0.7	11-sep-18	4.68%	28-nov-17	4.71%	28-nov-17	-3
TES-CP	0.9	11-dic-18	4.69%	26-dic-17	4.67%	19-dic-17	2
TES-PESOS	0.8	24-oct-18	6.55%	25-abr-12	6.63%	11-abr-12	-8
TES-PESOS	0.9	21-nov-18	5.66%	23-oct-13	6.13%	09-oct-13	-47
TES-PESOS	1.7	11-sep-19	5.55%	25-mar-15	5.68%	11-mar-15	-13
TES-PESOS	2.6	24-jul-20	8.00%	27-ene-16	7.89%	13-ene-16	11
TES-PESOS	4.3	04-may-22	5.85%	11-oct-17	6.01%	09-oct-17	-16
TES-PESOS	6.6	24-jul-24	6.79%	25-mar-15	6.96%	11-mar-15	-17
TES-PESOS	8.7	26-ago-26	6.39%	11-oct-17	6.58%	09-oct-17	-19
TES-PESOS	10.3	28-abr-28	7.36%	13-ago-14	7.00%	23-jul-14	36
TES-PESOS	12.7	18-sep-30	7.25%	26-sep-16	7.24%	14-sep-16	1
TES-PESOS	14.5	30-jun-32	6.84%	11-oct-17	6.99%	09-oct-17	-15
TES-UVR	1.3	17-abr-19	3.12%	20-ene-16	2.76%	06-ene-16	36
TES-UVR	3.2	10-mar-21	2.48%	04-oct-17	2.49%	20-sep-17	-1
TES-UVR	5.1	23-feb-23	3.61%	20-jun-12	3.65%	18-abr-12	-4
TES-UVR	7.3	07-may-25	3.07%	15-feb-17	3.03%	02-ago-17	4
TES-UVR	9.2	17-mar-27	2.93%	04-oct-17	3.01%	20-sep-17	-7
TES-UVR	15.2	25-mar-33	4.73%	18-feb-16	4.63%	03-feb-16	10
TES-UVR	17.3	04-abr-35	3.46%	04-oct-17	3.52%	20-sep-17	-5

b. Curva de rendimientos de TES

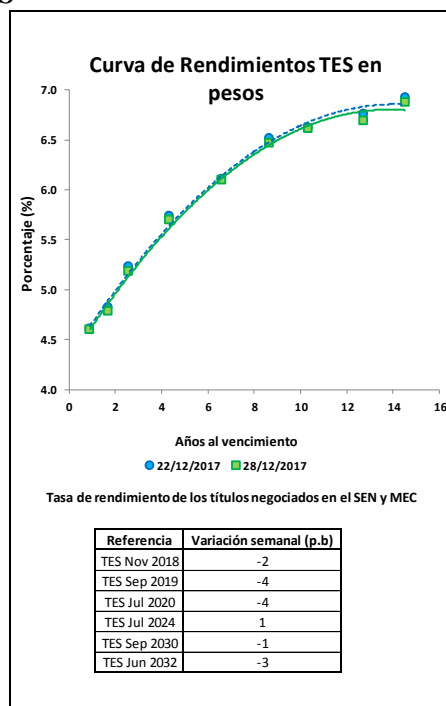

² El Anexo 6 detalla información sobre el mercado de deuda pública.

c. Compras Netas de TES en pesos

	Movimiento Neto en lo Corrido de 2017	Movimiento Neto desde Anuncio JP Morgan GBI-EM	Movimiento Neto del 22 al 27 de diciembre de 2017	Tramo Corto (0-3 años)	Tramo Medio (3-5 años)	Tramo Largo (>5 años)	Movimiento Neto del 22 al 28 de diciembre de 2017	Movimiento Neto en lo Corrido de diciembre de 2017
Bancos Comerciales	7'127'001	(7'271'724)	341'438	310'510	(68'356)	105'533	347'687	(388'005)
Compañía de Financiamiento Comercial	3'301	(28'417)	-	-	-	-	-	(6'000)
Cooperativas	-	-	-	-	-	-	-	-
Corporaciones Financieras	424'891	(817'030)	80'168	1'000	23'600	61'568	86'168	(205'179)
Total EC	7'555'193	(8'117'171)	421'607	311'510	(44'756)	167'101	433'856	(599'184)
Fondos de Pensiones y Cesantías Propia	5'500	(25'730)	(7'500)	(7'500)	-	-	(7'500)	21'000
Fondos de Pensiones y Cesantías Terceros	(813'685)	(1'888'514)	(189'485)	(114'505)	-	(224'485)	(338'990)	(1'725'485)
	<i>Pasivos Pensionales</i>	(2'132'757)	(1'614'933)	(141'485)	(70'005)	(229'985)	(299'990)	(1'521'985)
Fondos de Pensiones - Prima Media	-	(69'650)	-	-	-	-	-	-
Total Fondos de Pensiones y Cesantías	(808'185)	(1'983'894)	(196'985)	(122'005)	-	(224'485)	(346'490)	(1'704'485)
Sociedades Comisionistas de Bolsa Propia	(1'110'671)	(502'891)	(2'800)	(5'000)	(39'500)	12'200	(32'300)	(557'711)
Sociedades Comisionistas de Bolsa Terceros	992'303	432'144	(1'200)	(3'500)	7'373	10'000	13'873	120'917
	<i>Extranjeros</i>	(1'230)	29'183	800	-	-	-	320
	<i>FIC</i>	-	18'062	-	-	-	-	-
Total Sociedades Comisionistas de Bolsa	(118'368)	(70'747)	(4'000)	(8'500)	(32'127)	22'200	(18'427)	(436'795)
Sociedades Fiduciarias Propia	183'740	573'926	(24'500)	(500)	(10'000)	(15'000)	(25'500)	(23'980)
Sociedades Fiduciarias Terceros	10'109'978	51'677'499	(108'938)	(71'214)	(36'851)	(10'816)	(118'882)	1'538'686
	<i>Extranjeros***</i>	8'984'753	53'728'262	(127'722)	(110'106)	(34'244)	(25'816)	1'305'847
	<i>FIC</i>	284'718	(609'618)	(3'050)	(9'050)	(3'000)	(12'050)	(45'950)
	<i>Pasivos Pensionales</i>	(64'577)	420'808	43'500	29'000	16'000	50'500	403'725
Total Sociedades Fiduciarias	10'293'718	52'251'425	(133'438)	(71'714)	(46'851)	(25'816)	(144'382)	1'514'706
Compañías de Seguros y Capitalización Propia	375'133	(167'173)	1'000	22'000	-	3'500	25'500	41'000
Compañías de Seguros y Capitalización Terceros	1'000	(12'500)	-	-	-	-	-	-
	<i>Pasivos Pensionales</i>	1'000	(12'500)	-	-	-	-	-
Total Compañías de Seguros y Capitalización	376'133	(179'673)	1'000	22'000	-	3'500	25'500	41'000
Sociedades Administradoras de Inversión Propia	-	(1'000)	-	-	-	-	-	-
Sociedades Administradoras de Inversión Terceros	-	(6'000)	-	-	-	-	-	-
	<i>FIC</i>	-	(6'000)	-	-	-	-	-
Total Sociedades Administradoras de Inversión	-	(7'000)	-	-	-	-	-	-
Total Entidades Financieras No bancarias	9'743'297	50'010'111	(333'423)	(180'219)	(78'978)	(224'601)	(483'798)	(585'574)
Total Entidades Financieras Especiales**	607'547	1'241'237	97'500	69'500	120'000	57'500	247'000	490'496
Total Entidades Públicas****	1'417'020	(3'815'895)	15'316	209	15'107	188'126	203'442	(822'310)
Otros****	(47'154)	1'005'252	(1'000)	(1'000)	-	-	(1'000)	28'000
	<i>Extranjeros</i>	(14'225)	209'203	-	-	-	-	-
Total Movimiento Neto	19'275'903	40'323'533	200'000	200'000	11'373	188'126	399'499	(1'488'573)

Cifras en Millones de Pesos. Fuente: Banco de la República. Información Actualizada al 28 de diciembre de 2017.

*Corresponde a los flujos nominales por operaciones compra-venta contra pago (420 y 422). Además, se incluyen las emisiones y vencimientos.

**Las entidades financieras especiales son Fogafin, Bancolombia, ICETEX, Fogacoop, las Cajas Promotoras de Vivienda de la Nación, el FEN, entre otras.

*** Los recursos de extranjeros son mayoritariamente administrados por BNP Paribas, Cititrust, Corbanca Trust y Fiduciaria Bogotá.

**** Dentro de las Entidades Públicas se registran los movimientos del Banco de la República.

***** Dentro de Otros se registran los movimientos de la Bolsa de Valores de Colombia, DECEVAL, la Cámara de Riesgo Central de Contraparte y Personas Jurídicas.

13. Participación de Extranjeros en TES

	Denominación	Movimiento Neto en lo Corrido de 2017	Movimiento Neto desde Anuncio JP Morgan GBI-EM	Variación entre el 22 de diciembre y el 27 de diciembre	Variación entre el 22 de diciembre y el 28 de diciembre	Variación en lo corrido de diciembre	Saldo de Compras Netas al 28 de diciembre de 2017	% Saldo disponible TES Pesos o TES UVR	% Saldo Total TES
Spot	Pesos	\$ 8'983'523	\$ 53'798'214	\$ (126'922)	\$ (170'166)	\$ 1'306'167	\$ 65'222'577	36.42%	25.58%
	UVR	\$ 1'228'436	\$ 1'477'054	\$ 34'786	\$ 34'932	\$ (21'154)	\$ 2'527'324	3.33%	0.99%
Forward	Pesos	\$ 2'153'350	\$ (2'171'094)	\$ (129'000)	n.d	\$ (543'500)	\$ 2'791'950	1.56%	1.09%

Cifras en millones de pesos.

Saldo de TES Offshore en TES Pesos y TES UVR Como Porcentaje del Saldo Total de TES

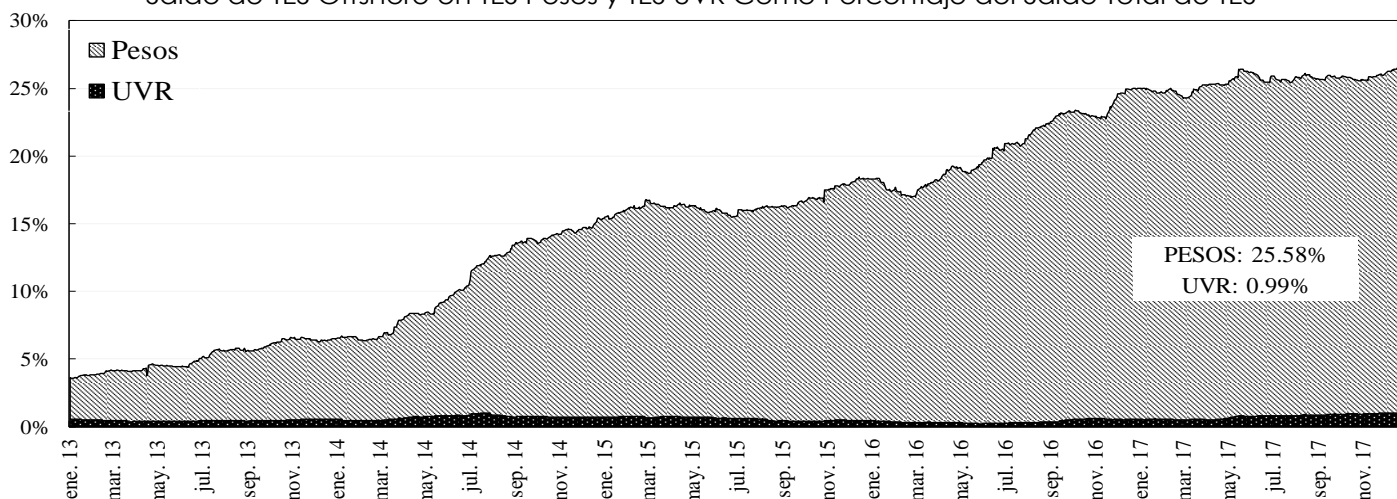

14. Mercado de renta variable³

	diciembre 29	Variación			
		1 semana	1 mes	Año Corrido	Año Completo
COL20	1,162.35	1.34%	2.42%	1.83%	6.07%
COLCAP	1,449.35	0.29%	0.99%	7.23%	10.27%
Monto Promedio	104.95 *	-24.0%	-20.2%	225.5%	-30.1%

* Miles de millones de pesos

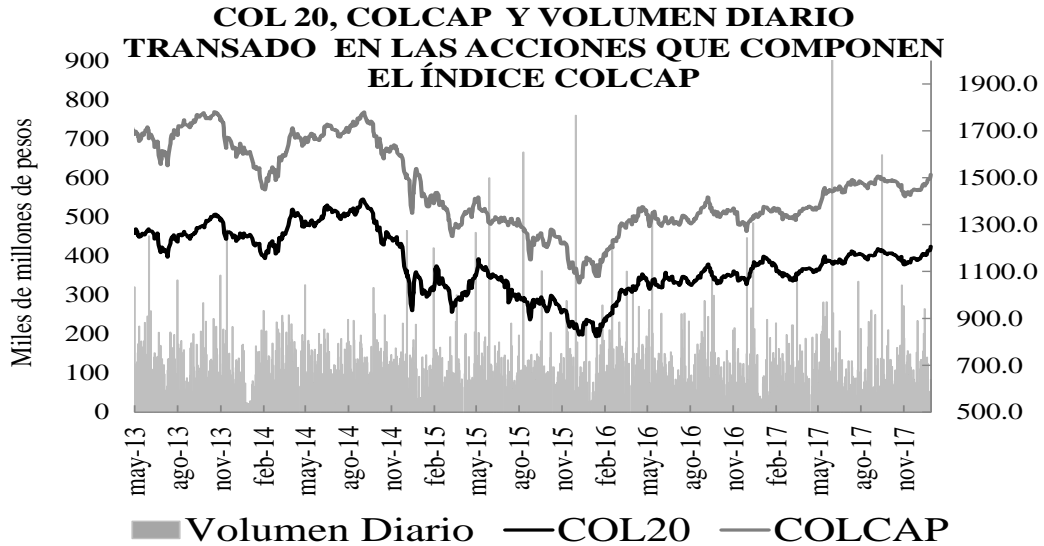

15. Resumen del mercado colombiano

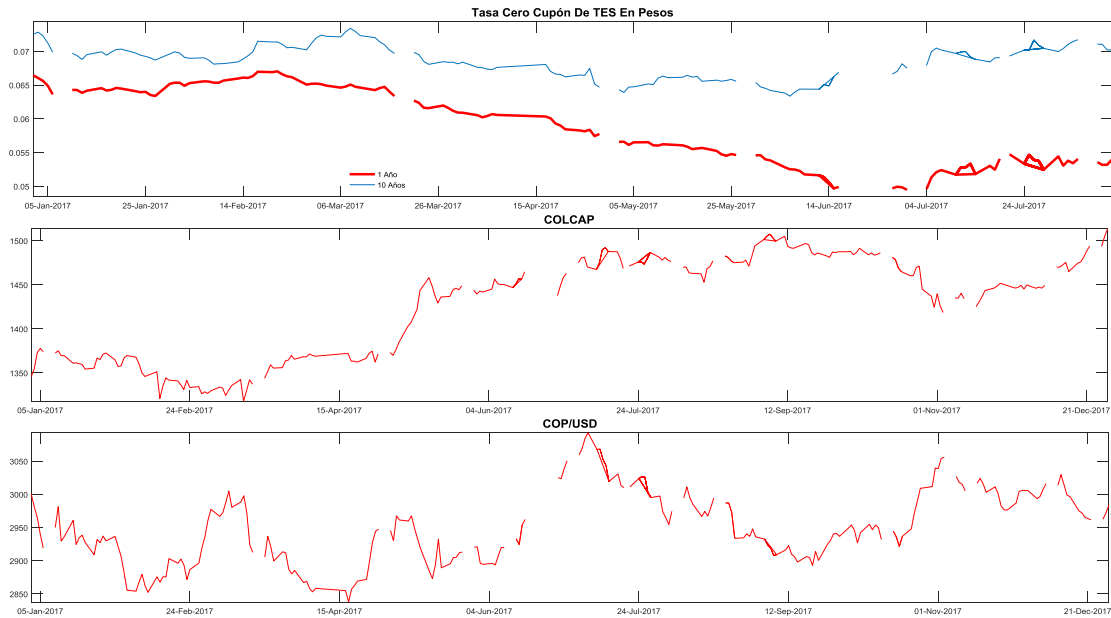

³ El anexo 7 detalla información del mercado de renta variable.

16. Calendario económico

a. Semana anterior

LUNES 25 Dic	MARTES 26 Dic	MIÉRCOLES 27 Dic	JUEVES 28 Dic	VIERNES 29 Dic
<p>Japón Desempleo Nov Esp: 2.8% Ant: 2.8% Obs: 2.7%</p> <p>Japón Consumo total doméstico YoY Nov Esp: 0.5% Ant: 0.0% Obs: 1.7%</p> <p>Japón IPC (YoY) Nov Esp: 0.5% Ant: 0.2% Obs: 0.6%</p> <p>Japón IPC en Tokio YoY Dec Esp: 0.6% Ant: 0.3% Obs: 1.0%</p> <p>Japón BOJ Minutes of Oct.30-31 Meeting</p>	<p>Estados Unidos Actividad manuf Fed Dallas Dec Esp: 20.0 Ant: 19.4 Obs: 29.7</p> <p>Argentina Tasa de referencia de repo de 7 días Dec 27 Esp: 28.75% Ant: 28.75% Obs: 28.75%</p>	<p>Japón Permisos de construcción YoY Nov Esp: -2.5% Ant: -4.8% Obs: -0.4%</p> <p>España Ventas al por menor YoY Nov Ant: -1.2% Esp: 2.9%</p> <p>México Balanza comercial Nov Esp: -362.8m Ant: -2066.0m Obs: 399.2m</p> <p>Estados Unidos Confianza del consumidor del consejo de conf Dec Esp: 128.0 Ant: 129.5 Obs: 122.1</p> <p>Japón Comercio al por menor (YoY) Nov Esp: 1.0% Ant: -0.2% Obs: 2.2%</p> <p>Japón Producción industrial YoY Nov P Esp: 3.6% Ant: 5.9% Obs: 3.7%</p>	<p>Rusia Fab PMI de Rusia Markit Dec Esp: 52.0 Ant: 51.5 Obs: 52.0</p> <p>Estados Unidos Petitiones iniciales de desempleo Dec 23 Esp: 240k Ant: 245k Obs: 245k</p> <p>Colombia Colombia Monetary Policy Minutes</p> <p>India IPC YoY Nov Esp: 4.29% Ant: 3.58% Obs: 4.88%</p> <p>India Producción industrial YoY Oct Esp: 2.9% Ant: 3.8% Obs: 2.2%</p> <p>Rusia PIB YoY 3Q P Esp: 1.8% Ant: 1.8% Obs: 1.8%</p> <p>México Producción industrial NSA(YoY) Oct Esp: 0.8% Ant: -1.2% Obs: -1.1%</p> <p>Argentina Tasa de referencia de repo de 7 días Dec 13 Esp: 28.75% Ant: 28.75% Obs: 28.75%</p>	<p>España IPC YoY Dec P Esp: 1.5% Ant: 1.7% Obs: 1.2%</p> <p>Rusia PIB YoY 3Q F Esp: 1.8% Ant: 1.8% Obs: 1.8%</p> <p>Brasil Tasa de desempleo nacional Nov Esp: 12.0% Ant: 12.2% Obs: 12.0%</p> <p>Rusia IPC YoY Dec P Esp: 2.6% Ant: 2.5% Obs: 2.5%</p> <p>Chile Producción industrial YoY Nov Esp: 2.4% Ant: 5.0% Obs: 2.3%</p> <p>Chile Tasa de desempleo Nov Esp: 6.5% Ant: 6.7% Obs: 6.5%</p> <p>Alemania IPC YoY Dec P Esp: 1.5% Ant: 1.8% Obs: 1.7%</p> <p>Colombia Tasa de desempleo nacional Nov Ant: 8.6% Obs: 8.4%</p> <p>China Ventas al por menor YoY Nov Esp: 10.3% Ant: 10.0% Obs: 10.2%</p> <p>China Producción industrial YoY Nov Esp: 6.1% Ant: 6.2% Obs: 6.1%</p> <p>Japón Producción industrial YoY Oct F Ant: 5.9% Obs: 5.9%</p>

b. *Semana actual*

LUNES 1 Ene	MARTES 2 Ene	MIÉRCOLES 3 Ene	JUEVES 4 Ene	VIERNES 5 Ene
<p>Perú IPC YoY Dec Esp: 1.39% Ant: 1.54% Obs: 1.36%</p> <p>Indonesia IPC YoY Dec Esp: 3.35% Ant: 3.30% Obs: 3.61%</p> <p>Italia IPC UE armonizado YoY Nov F Esp: 1.1% Ant: 1.1% Obs: 1.1%</p> <p>Estados Unidos Índice de precios al consumidor YoY Nov Ant: 2.7% Obs: 3.1%</p> <p>Indonesia Importaciones YoY Nov Esp: 13.00% Ant: 23.33% Obs: 19.62%</p> <p>Indonesia Exportaciones YoY Nov Esp: 12.63% Ant: 18.39% Obs: 13.18%</p>	<p>Chile Central Bank Meeting Minutes</p> <p>Brasil Fabricación PMI de Brasil Markit Dec Ant: 53.5 Obs: 52.4</p> <p>México Fab PMI de México Markit Dec Ant: 52.4 Obs: 51.7</p> <p>Rusia Tipo clave Dec 15 Esp: 8.00% Ant: 8.25% Obs: 7.75%</p> <p>Rusia Producción industrial YoY Nov Esp: 0.5% Ant: 0.0% Obs: -3.6%</p> <p>Colombia Producción industrial YoY Oct Esp: 0.8% Ant: -1.9%</p> <p>Colombia Ventas al por menor YoY Oct Esp: 1.5% Ant: 1.4%</p>	<p>Chile Ventas al por menor YoY Nov Esp: 3.2% Ant: 3.7%</p> <p>Chile Commercial Activity YoY Nov Esp: -- Ant: 6.0%</p> <p>Estados Unidos FOMC Meeting Minutes Dec 13</p> <p>China Composite PMI de China Caixin Dec Ant: 51.6</p>	<p>España Markit PMI Composite España Dec Esp: 55.4 Ant: 55.2</p> <p>Italia Markit/ADACI Italia Composite PMI Dec Esp: 56.0 Ant: 56.0</p> <p>Francia Markit PMI Composite Francia Dec F Esp: 60.0 Ant: 60.0</p> <p>Alemania Markit/BME Alemania Composite PMI Dec F Esp: 58.7 Ant: 58.7</p> <p>Eurozona Markit PMI Composite Eurozona Dec F Esp: 58.0 Ant: 58.0</p> <p>Reino Unido Markit/CIPS RU Composite PMI Dec Esp: 55.0 Ant: 54.9</p> <p>Brasil Composite PMI de Brasil Markit Dec Ant: 48.9</p> <p>Estados Unidos ADP Cambio de empleo Dec Esp: 190k Ant: 190k</p> <p>Estados Unidos Petición iniciales de desempleo Dec 30 Esp: 242k Ant: 245k</p> <p>Estados Unidos Markit PMI Composite EEUU Dec F Ant: 53.0</p> <p>Japón PMI Nikkey composite Japón Dec Ant: 52.2</p>	<p>Alemania Ventas al por menor YoY Nov Esp: 2.3% Ant: -1.4%</p> <p>Francia Confianza del consumidor Dec Ant: 102,00</p> <p>Francia IPC YoY Dec P Esp: 1.2% Ant: 1.2%</p> <p>Eurozona IPP YoY Nov Esp: 2.5% Ant: 2.5%</p> <p>Brasil Producción industrial YoY Nov Esp: 4.0% Ant: 5.3%</p> <p>Chile Actividad económica YoY Nov Esp: 2.2% Ant: 2.9%</p> <p>Estados Unidos Cambio en nóminas no agrícolas Dec Esp: 190k Ant: 228k</p> <p>Canadá Tasa de desempleo Dec Esp: 6.0% Ant: 5.9%</p> <p>Estados Unidos Tasa de desempleo Dec Esp: 4.1% Ant: 4.1%</p> <p>Estados Unidos Salario por hora promedio YoY Dec Esp: 2.5% Ant: 2.5%</p> <p>Estados Unidos Composite ISM no manuf Dec Esp: 57.5 Ant: 57.4</p> <p>Colombia IPC YoY Dec Esp: 3.99% Ant: 4.12% Obs: --</p> <p>Colombia IPC subyacente YoY Dec Ant: 4.80%</p>

ANEXO 1: OPERACIONES DE MERCADO ABIERTO

Cuadro 1

Saldos Contables de OMAS del Banco de la República			
Cifras en miles de millones de pesos			
	31-oct-17	30-nov-17	Diferencia Mes Anterior
I. Operaciones Definitivas 1/	12,871.7	12,933.0	-61.2
A. Tes clase A	0	0	0.0
B. Tes clase B	12,871.7	12,933.0	-61.2
C. TES ley 546	0	0	0.0
D. Títulos Fogafin	0	0	0.0
Títulos Hipotecarios Clase A	0	0	0.0
Títulos Hipotecarios Clase B	0	0	0.0
Títulos Hipotecarios Clase C	0	0	0.0
Títulos Capitalización Banca Pública	0	0	0.0
II. Operaciones Transitorias	8,450	7,547	902.8
E. Expansión transitoria	8,450	7,547	902.8
Repos a 1 día	8,450	7,547	902.8
Repos a 7 días	0	0	0.0
Repos a 60 días	0	0	0.0
Repos a 90 días	0	0	0.0
Repos a 120 días	0	0	0.0
F. Contracción transitoria	0	0	0.0
Repo reversa	0	0	0.0
Total (I + II)	21,322	20,480	841.5

Fuente: Banco de la República

1/. Corresponde al valor presente de los saldos de los títulos en el portafolio del BR valorados a tasas de mercado.

Cuadro 2

Total saldo de operaciones de mercado abierto por plazos al vencimiento al 29-dic-2017
Montos en miles de millones

	PLAZO					TOTAL	VARIACION	
	5	8	8	14	32		SEMANAL	AÑO CORRIDO
DEPÓSITOS CONTRACCION	278.20	0.00	0.00	0.00	0.00	278.20	171.89	275.20
SUBASTA VENTANILLA	0.00	0.00	0.00	0.00	0.00	0.00	0.00	0.00
	278.20	0.00	0.00	0.00	0.00	278.20	171.89	-74.44
REPOS EXPANSION (REP O B.R.)	4,173.69	0.00	0.00	0.00	0.00	4,173.690	1,507.54	-2,733.91
SUBASTA VENTANILLA	3,973.69	0.00	0.00	0.00	0.00	3,973.69	1,311.04	-2,933.91
OVERNIGHT	200.00	0.00	0.00	0.00	0.00	200.00	196.50	200.00
	0.00	0.00	0.00	0.00	0.00	0.00	0.00	0.00
APOYO TRANSITORIO	0.00	0.00	0.00	0.00	0.00	0.00	0.00	0.00
SUBASTA VENTANILLA						0.00	0.00	0.00
						0.00	0.00	0.00

Fuente: DFV

Cuadro 3

Banco de la República Sección Mesa de Dinero MILES DE MILLONES DE \$												
COMPOSICION DEL SALDO DE LAS OPERACIONES DE MERCADO ABIERTO												
FECHA	OPERACIONES DE CONTRACCIÓN			OPERACIONES DE EXPANSIÓN				OPERACIONES DEFINITIVAS		TOTAL OMAS		
	SUBASTA	VENTANILLA	SALDO	REPOS ENTIDADES FINANCIERAS				SALDO POSICIÓN NETA TES B	CAMBIO EN POSICIÓN NETA (COMPRAS DEF. - VENCIMIENTOS)	SALDO	Δ SEMANAL	
				SUBASTA	VENTANILLA	OVERNIGHT	SALDO				ABS.	%
06/01/2017	0.00	69.51	69.51	3821.05	0.00	0.00	3821.05	2186.26	0.00	-5937.80	1,978	-709.3%
13/01/2017	0.00	41.48	41.48	2419.30	0.00	0.00	2419.30	2186.26	0.00	-4564.07	1,374	-30.6%
20/01/2017	0.00	62.20	62.20	3728.75	2.50	0.42	3731.67	2186.26	0.00	-5855.73	(1,292)	-194.0%
27/01/2017	0.00	463.27	463.27	2985.48	150.00	20.68	3156.16	2086.33	-99.92	-4779.22	1,077	-183.3%
03/02/2017	0.00	52.67	52.67	4835.25	12.00	0.40	4847.65	2086.33	0.00	-6881.31	(2,102)	-295.3%
10/02/2017	0.00	32.12	32.12	5959.30	70.00	0.68	6029.98	2086.33	0.00	-8084.19	(1,203)	-42.8%
17/02/2017	0.00	39.09	39.09	6640.57	0.00	1.08	6641.65	2086.33	0.00	-8688.89	(605)	-49.7%
24/02/2017	0.00	77.24	77.24	1859.28	0.00	1.10	1860.38	2086.33	0.00	-3869.47	4,819	-897.0%
03/03/2017	0.00	50.65	50.65	3896.09	0.00	1.30	3897.39	2086.33	0.00	-5933.08	(2,064)	-142.8%
10/03/2017	0.00	57.87	57.87	3996.84	10.00	0.00	4006.84	2084.16	-2.17	-6033.13	(100)	-95.2%
17/03/2017	0.00	83.58	83.58	2861.37	8.50	0.35	2870.22	1809.16	-275.00	-4595.80	1,437	-1536.6%
24/03/2017	0.00	353.53	353.53	3642.86	0.00	21.65	3664.51	1809.16	0.00	-5120.14	(524)	-136.5%
31/03/2017	0.00	135.40	135.40	6319.73	0.00	1.37	6321.10	1806.97	-2.19	-7992.68	(2,873)	447.8%
07/04/2017	0.00	49.04	49.04	2725.66	0.00	1.44	2727.10	1806.97	0.00	-4485.02	3,508	-222.1%
12/04/2017	0.00	29.87	29.87	3520.30	0.00	1.44	3521.73	1806.97	0.00	-5298.84	(814)	-123.2%
21/04/2017	0.00	15.54	15.54	2467.27	0.00	1.21	2468.48	1804.29	-2.68	-4257.23	1,042	-228.0%
28/04/2017	0.00	26.57	26.57	5280.65	40.00	1.06	5321.71	1801.93	-2.36	-7097.07	(2,840)	-372.6%
05/05/2017	0.00	30.74	30.74	7212.63	15.00	1.34	7228.97	1747.08	-54.85	-8945.31	(1,848)	-34.9%
12/05/2017	0.00	32.27	32.27	7259.52	0.00	1.34	7260.86	1745.41	-1.67	-8974.00	(29)	-98.4%
19/05/2017	0.00	36.53	36.53	6317.98	4.00	1.09	6323.07	1792.61	47.20	-8079.15	895	-3218.5%
26/05/2017	0.00	12.59	12.59	6736.15	10.00	1.37	6747.52	1792.61	0.00	-8527.55	(448)	-150.1%
02/06/2017	0.00	6.67	6.67	6630.47	0.00	1.40	6631.87	1792.61	0.00	-8417.81	110	-124.5%
09/06/2017	0.00	63.05	63.05	2422.56	0.00	1.38	2423.94	1792.61	0.00	-4153.50	4,264	3786.0%
16/06/2017	0.00	56.97	56.97	4980.60	0.00	0.00	4980.60	1792.61	0.00	-6716.24	(2,563)	-160.1%
23/06/2017	0.00	70.76	70.76	4696.60	0.00	1.43	4698.03	1792.61	0.00	-6419.88	296	-111.6%
30/06/2017	0.00	84.73	84.73	5326.59	150.20	1.43	5478.22	1792.61	0.00	-7186.10	(766)	-358.5%
07/07/2017	0.00	42.24	42.24	5730.19	0.00	1.43	5731.62	1792.61	0.00	-7482.00	(296)	-61.4%
14/07/2017	0.00	94.49	94.49	5414.76	0.00	5.03	5419.79	1792.61	0.00	-7117.91	364	-223.0%
21/07/2017	0.00	22.01	22.01	6372.66	0.00	1.43	6374.09	1792.61	0.00	-8144.70	(1,027)	-382.0%
28/07/2017	0.00	110.63	110.63	3931.27	170.00	275.00	4376.27	1792.61	0.00	-6058.26	2,086	-303.2%
04/08/2017	0.00	39.86	39.86	4948.96	0.00	0.00	4948.96	1792.61	0.00	-6701.71	(643)	-130.8%
11/08/2017	0.00	46.06	46.06	6507.36	85.00	0.00	6592.36	1792.61	0.00	-8338.91	(1,637)	154.4%
18/08/2017	0.00	39.88	39.88	9546.20	0.00	0.00	9546.20	1792.61	0.00	-11298.94	(2,960)	80.8%
25/08/2017	0.00	50.39	50.39	9359.57	0.00	100.00	9459.57	1792.61	0.00	-11201.80	97	-103.3%
01/09/2017	0.00	26.79	26.79	9229.86	0.00	0.00	9229.86	1792.61	0.00	-10995.68	206	112.2%
08/09/2017	0.00	157.09	157.09	8060.00	3.00	0.00	8063.00	1792.61	0.00	-9698.52	1,297	529.3%
15/09/2017	0.00	62.92	62.92	4846.56	0.00	0.50	4847.06	1792.61	0.00	-6576.76	3,122	140.7%
22/09/2017	0.00	58.15	58.15	4766.11	0.00	0.00	4766.11	1792.61	0.00	-6500.58	76	-97.6%
29/09/2017	0.00	60.62	60.62	10145.03	0.00	0.00	10145.03	1792.61	0.00	-11877.03	(5,376)	-7157.5%
06/10/2017	0.00	58.89	58.89	8303.46	0.00	0.00	8303.46	1792.61	0.00	-10037.18	1,840	-134.2%
13/10/2017	0.00	53.56	53.56	9319.08	13.10	3.50	9335.68	1792.61	0.00	-11074.73	(1,038)	-156.4%
20/10/2017	0.00	40.04	40.04	10364.72	0.00	0.00	10364.72	1792.61	0.00	-12117.29	(1,043)	0.5%
27/10/2017	0.00	114.90	114.90	9244.12	0.00	0.00	9244.12	1792.61	0.00	-10921.84	1,195	-214.7%
03/11/2017	0.00	64.60	64.60	9576.39	0.00	2.10	9578.49	1792.61	0.00	-11306.50	(385)	-132.2%
10/11/2017	0.00	75.96	75.96	8801.70	0.00	200.00	9001.70	1792.61	0.00	-10718.36	588	-252.9%
17/11/2017	0.00	42.32	42.32	10500.00	0.00	0.00	10500.00	1792.61	0.00	-12250.30	(1,532)	-360.5%
24/11/2017	0.00	230.80	230.80	8894.76	2.50	0.00	8897.26	1792.61	0.00	-10459.08	1,791	-216.9%
01/12/2017	0.00	324.58	324.58	6321.54	100.00	0.00	6421.54	1792.61	0.00	-7889.58	2,569	43.4%
08/12/2017	0.00	281.23	281.23	7510.28	0.00	0.00	7510.28	1792.61	0.00	-9021.67	(1,132)	-144.1%
15/12/2017	0.00	266.16	266.16	3085.18	103.45	0.00	3188.63	1792.61	0.00	-4715.08	4,307	-480.4%
22/12/2017	0.00	106.31	106.31	2662.65	3.50	0.00	2666.15	1792.61	0.00	-4352.45	363	-91.6%
29/12/2017	0.00	278.20	278.20	3973.69	200.00	0.00	4173.69	1792.61	0.00	-5688.11	(1,336)	-468.3%

Montos en miles de millones

1. Expansión Transitoria (millones de pesos \$)

Tipo	Plazo	DIA	CUPO	APROBADAS							
				PRESENTADAS			APROBADAS		EXCESO	VARIACION SEMANAL	
				MONTO	MINIMA	MAXIMA	MONTO	TASA *	DEMANDA	ABSOLUTA	(%)
Subasta	1 Día	lunes, 25 de dic 2017						0	0	0.00%	
		martes, 26 de dic 2017	5,900,000	3,922,720	4.75%	5.75%	3,922,720	4.75%	0	0	0.00%
		miércoles, 27 de dic 2017	5,900,000	4,095,630	4.75%	5.75%	4,095,630	4.75%	0	0	0.00%
		jueves, 28 de dic 2017	5,900,000	3,973,690	4.75%	5.75%	3,973,690	4.75%	0	0	0.00%
		viernes, 29 de dic 2017							0	0	0.00%
TOTAL		17,700,000	11,992,040			11,992,040	4.75%	0	11,992,040.00	0.00	
Ventanilla	1 Día	lunes, 25 de dic 2017						0	0	0.00%	
		martes, 26 de dic 2017						0	0	0.00%	
		miércoles, 27 de dic 2017						0	0	0.00%	
		jueves, 28 de dic 2017	0	200,000	5.75%	5.75%	200,000	5.75%	0	0	0.00%
		viernes, 29 de dic 2017							0	0	0.00%
TOTAL		0	200,000			200,000	5.75%	0	200,000.00	0.00	
Overnight Faltante de Compensación	1 Día	lunes, 25 de dic 2017						0	0	0.00%	
		martes, 26 de dic 2017						0	0	0.00%	
		miércoles, 27 de dic 2017						0	0	0.00%	
		jueves, 28 de dic 2017						0	0	0.00%	
		viernes, 29 de dic 2017						0	0	0.00%	
TOTAL		0	0			0	0.00%	0	0.00	0.00	
Overnight por 1 Día Intradía	1 Día	lunes, 25 de dic 2017						0	0	0.00%	
		martes, 26 de dic 2017						0	0	0.00%	
		miércoles, 27 de dic 2017						0	0	0.00%	
		jueves, 28 de dic 2017						0	0	0.00%	
		viernes, 29 de dic 2017						0	0	0.00%	
TOTAL		0	0			0	0.00%	0	0.00	0.00	
Subasta	7 Días	lunes, 25 de dic 2017						0	0	0.00%	
		martes, 26 de dic 2017						0	0	0.00%	
		miércoles, 27 de dic 2017						0	0	0.00%	
		jueves, 28 de dic 2017						0	0	0.00%	
		viernes, 29 de dic 2017						0	0	0.00%	
TOTAL		0	0			0	0.00%	0	0.00	0.00	
Subasta	14 Días	lunes, 25 de dic 2017						0	0	0.00%	
		martes, 26 de dic 2017						0	0	0.00%	
		miércoles, 27 de dic 2017						0	0	0.00%	
		jueves, 28 de dic 2017						0	0	0.00%	
		viernes, 29 de dic 2017						0	0	0.00%	
TOTAL		0	0			0	0.00%	0	0.00	0.00	
Subasta	30 Días							0	0	0.00%	
		TOTAL	0	0			0	0.00%	0	0.00	0.00
Subasta	120 Días							0	0	0.00%	
		TOTAL	0	0			0	0.00%	0	0.00	0.00
Ventanilla	14 Días							0	0	0.00%	
		TOTAL	0	0.0	0.0		0	0.00%	0	0.00	0.00
TOTAL			12,192,040.00			12,192,040.00		0	0.00	0.00	

2. Contracción Transitoria (millones de pesos \$)

Tipo	Plazo	DIA	CUPO	APROBADAS							
				PRESENTADAS			APROBADAS		EXCESO	VARIACION SEMANAL	
				MONTO	MINIMO	MAXIMO	MONTO	CORTE *	DEMANDA	ABSOLUTA	(%)
Ventanilla	1 Día	lunes, 25 de dic 2017						0	0	0.00%	
		martes, 26 de dic 2017	0	192,612	3.75%	3.75%	192,612	3.75%	0	0	0.00%
		miércoles, 27 de dic 2017	0	75,446	3.75%	3.75%	75,446	3.75%	0	0	0.00%
		jueves, 28 de dic 2017	0	278,197	3.75%	3.75%	278,197	3.75%	0	0	0.00%
		viernes, 29 de dic 2017							0	0	0.00%
TOTAL		546,255	546,255			546,255	0	546,255.00	0.00		
Subasta	7 Días	lunes, 25 de dic 2017						0	0	0.00%	
		martes, 26 de dic 2017						0	0	0.00%	
		miércoles, 27 de dic 2017						0	0	0.00%	
		jueves, 28 de dic 2017						0	0	0.00%	
		viernes, 29 de dic 2017						0	0	0.00%	
TOTAL		0	0.00			0	0.00	0.00	0.00		
Subasta	14 Días	lunes, 25 de dic 2017						0	0	0.00%	
		martes, 26 de dic 2017						0	0	0.00%	
		miércoles, 27 de dic 2017						0	0	0.00%	
		jueves, 28 de dic 2017						0	0	0.00%	
		viernes, 29 de dic 2017						0	0	0.00%	
TOTAL		0	0			0	0.00%	0	0.00	0.00	
Subasta	30 Días							0	0	0.00%	
		TOTAL	0	0			0	0.00%	0	0.00	0.00
Subasta	62 Días							0	0	0.00%	
		TOTAL	0	0			0	0.00%	0	0.00	0.00
Subasta	90 Días							0	0	0.00%	
		TOTAL	0	0			0	0.00%	0	0.00	0.00
TOTAL			546,255.00			546,255.00		0	0.00	0.00	

* Tasa Efectiva anual

Fuente: DFM, DODM

ANEXO 2: AGREGADOS MONETARIOS

CUADRO 5
M3 PÚBLICO Y PRIVADO ¹
(Miles de millones de pesos)

	diciembre			septiembre			diciembre			agosto			septiembre		
	2014	2015	%	2015	2016	%	2015	2016	%	2016	2017	%	2016	2017	%
M3 Privado	318,845	368,206	15.5	340,210	376,733	10.7	368,206	395,365	7.4	372,399	399,288	7.2	376,733	396,341	5.2
Efectivo	45,508	53,928	18.5	45,270	47,740	5.5	53,928	55,542	3.0	47,865	49,668	3.8	47,740	50,324	5.4
PSE	273,337	314,278	15.0	294,940	328,993	11.5	314,278	339,823	8.1	324,534	349,620	7.7	328,993	346,017	5.2
Ctas. Ctes.	35,184	38,844	10.4	32,131	31,612	-1.6	38,844	36,148	-6.9	33,704	34,558	2.5	31,612	32,725	3.5
CDT	100,009	114,727	14.7	112,051	147,880	32.0	114,727	144,698	26.1	140,200	152,891	9.1	147,880	152,256	3.0
Ahorro	113,906	136,588	19.9	126,958	123,854	-2.4	136,588	131,554	-3.7	125,618	134,146	6.8	123,854	132,433	6.9
Otros	24,237	24,118	-0.5	23,800	25,647	7.8	24,118	27,423	13.7	25,012	28,024	12.0	25,647	28,604	11.5
M3 Público	52,574	46,295	-11.9	54,274	52,045	-4.1	46,295	49,782	7.5	52,396	53,356	1.8	52,045	55,574	6.8
Ctas. Ctes.	13,256	10,442	-21.2	12,551	10,236	-18.4	10,442	10,153	-2.8	10,626	8,777	-17.4	10,236	9,891	-3.4
CDT	6,342	6,033	-4.9	6,837	6,299	-7.9	6,033	5,884	-2.5	6,440	8,766	36.1	6,299	9,686	53.8
Ahorro	23,788	19,784	-16.8	26,296	26,922	2.4	19,784	24,014	21.4	27,226	27,596	1.4	26,922	27,120	0.7
Fiduciarios	5,253	5,578	6.2	5,825	6,432	10.4	5,578	5,920	6.1	5,861	5,984	2.1	6,432	6,561	2.0
Otros	3,936	4,458	13.3	2,765	2,156	-22.0	4,458	3,812	-14.5	2,243	2,232	-0.5	2,156	2,316	7.4
M3 Total	371,418	414,501	11.6	394,484	428,778	8.7	414,501	445,147	7.4	424,795	452,644	6.6	428,778	451,915	5.4

CARTERA PÚBLICA Y PRIVADA ²
(Miles de millones de pesos)

Cartera Bruta	315,401	342,073	8.5	331,884	390,895	17.8	342,073	399,182	16.7	380,922	414,702	8.9	390,895	417,567	6.8
Pública	14,942	15,552	4.1	14,457	17,530	21.3	15,552	16,594	6.7	17,811	16,254 -	8.7	17,530	16,032 -	8.5
Privada	300,459	326,521	8.7	317,427	373,366	17.6	326,521	382,588	17.2	363,112	398,448	9.7	373,366	401,535	7.5

¹ Variación anual. A partir de entrada en vigencia de las NIF en enero de 2015, las variaciones con respecto a los datos del 2014 tienen un efecto estadístico por cambios de metodología.

² Variación anual - para la cartera pública y privada, incluye Leasing Financiero

Fuente: Banco de la República, cálculos con información de Balances y del formato 338 de la Superintendencia Financiera.

CUADRO 6
Portafolio Financiero del Sector Real en ml
(Miles de Millones de pesos)

AÑO	MES	TOTAL SECTOR REAL								
		TOTAL			SECTOR PUBLICO			SECTOR PRIVADO ¹		
		M3	TES	M3 + TES	M3	TES	TOTAL	M3	TES	TOTAL
2006	diciembre	132,740.1	64,184.7	196,924.8	23,061.2	30,872.4	53,933.6	109,678.9	33,312.3	142,991.2
2007	diciembre	156,820.1	71,221.9	228,041.9	24,129.7	31,221.9	55,351.6	132,690.4	40,000.0	172,690.4
2008	diciembre	183,455.2	82,331.7	265,787.0	29,448.4	36,925.8	66,374.2	154,006.8	45,405.9	199,412.7
2009	diciembre	197,491.3	86,560.0	284,051.3	30,180.5	36,444.8	66,625.3	167,310.7	50,115.2	217,425.9
2010	diciembre	219,828.3	101,942.8	321,771.1	33,088.8	40,159.4	73,248.2	186,739.5	61,783.5	248,523.0
2011	diciembre	259,929.7	110,967.9	370,897.6	37,698.6	42,480.6	80,179.2	222,231.1	68,487.3	290,718.4
2012	diciembre	300,208.6	113,374.9	413,583.5	43,024.8	41,748.0	84,772.8	257,183.8	71,626.9	328,810.7
2013	diciembre	341,304.2	128,429.9	469,734.1	51,428.4	45,315.1	96,743.5	289,875.8	83,114.8	372,990.6
2014	diciembre	371,418.5	146,828.4	518,246.9	52,573.7	44,626.8	97,200.5	318,844.8	102,201.5	421,046.4
2015	diciembre	414,501.0	157,017.5	571,518.4	46,294.7	45,977.4	92,272.1	368,206.3	111,040.0	479,246.3
2016	enero	413,551.3	157,155.3	570,706.5	48,802.3	46,293.9	95,096.1	364,749.0	110,861.4	475,610.4
	febrero	419,307.0	158,163.4	577,470.4	48,905.2	46,676.2	95,581.5	370,401.7	111,487.2	481,889.0
	marzo	420,329.9	156,986.4	577,316.3	49,358.9	42,308.3	91,667.2	370,971.0	114,678.1	485,649.1
	abril	421,230.0	161,122.4	582,352.4	52,657.6	42,838.4	95,496.0	368,572.4	118,284.0	486,856.4
	mayo	419,871.2	165,509.6	585,380.7	52,051.5	44,379.2	96,430.7	367,819.7	121,130.4	488,950.1
	junio	424,745.7	167,483.3	592,229.0	52,385.1	45,933.2	98,318.3	372,360.6	121,550.1	493,910.7
	julio	429,005.2	172,835.5	601,840.7	53,400.9	46,836.3	100,237.2	375,604.3	125,999.2	501,603.5
	agosto	424,795.2	175,294.2	600,089.4	52,396.4	44,745.1	97,141.5	372,398.7	130,549.1	502,947.8
	septiembre	428,778.0	179,573.9	608,351.9	52,044.6	46,385.6	98,430.2	376,733.5	133,188.3	509,921.7
	octubre	431,093.0	181,926.6	613,019.7	52,672.3	47,850.3	100,522.6	378,420.7	134,076.4	512,497.1
	noviembre	440,835.8	184,214.1	625,049.9	53,785.0	47,376.0	101,161.1	387,050.7	136,838.1	523,888.8
	diciembre	445,146.6	184,070.6	629,217.2	49,781.5	45,519.2	95,300.7	395,365.1	138,551.4	533,916.5
2017	enero	442,210.1	185,906.3	628,116.4	51,900.6	44,900.9	96,801.6	390,309.4	141,005.4	531,314.8
	febrero	445,437.3	188,937.0	634,374.3	52,726.0	43,931.0	96,657.0	392,711.3	145,006.0	537,717.4
	marzo	445,542.1	192,877.4	638,419.5	53,825.3	44,071.8	97,897.1	391,716.8	148,805.6	540,522.4
	abril	449,811.7	198,056.6	647,868.2	55,749.1	47,522.2	103,271.3	394,062.6	150,534.4	544,597.0
	mayo	445,447.4	197,473.0	642,920.5	50,611.2	45,237.5	95,848.7	394,836.2	152,235.5	547,071.8
	junio	452,178.4	195,949.5	648,127.9	53,286.8	45,292.0	98,578.8	398,891.6	150,657.5	549,549.1
	julio	454,904.9	196,264.4	651,169.3	54,411.5	45,586.9	99,998.4	400,493.4	150,677.5	551,170.8
	agosto	452,643.5	198,805.3	651,448.8	53,355.6	44,842.2	98,197.9	399,287.9	153,963.0	553,250.9
	septiembre	451,915.2	200,164.9	652,080.0	55,574.4	49,609.0	105,183.4	396,340.8	150,555.8	546,896.6

Portafolio Financiero del Sector Real en ml
(% Variaciones)

AÑO	MES	TOTAL SECTOR REAL								
		TOTAL			SECTOR PUBLICO			SECTOR PRIVADO ¹		
		M3	TES	M3 + TES	M3	TES	TOTAL	M3	TES	TOTAL
2007	diciembre	18.1%	11.0%	15.8%	4.6%	1.1%	2.6%	21.0%	20.1%	20.8%
2008	diciembre	17.0%	15.6%	16.6%	22.0%	18.3%	19.9%	16.1%	13.5%	15.5%
2009	diciembre	7.7%	5.1%	6.9%	2.5%	-1.3%	0.4%	8.6%	10.4%	9.0%
2010	diciembre	11.3%	17.8%	13.3%	9.6%	10.2%	9.9%	11.6%	23.3%	14.3%
2011	diciembre	18.2%	8.9%	15.3%	13.9%	5.8%	9.5%	19.0%	10.9%	17.0%
2012	diciembre	15.5%	2.2%	11.5%	14.1%	-1.7%	5.7%	15.7%	4.6%	13.1%
2013	diciembre	13.7%	13.3%	13.6%	19.5%	8.5%	14.1%	12.7%	16.0%	13.4%
2014	diciembre	8.8%	14.3%	10.3%	2.2%	-1.5%	0.5%	10.0%	23.0%	12.9%
2015	diciembre	11.6%	6.9%	10.3%	-11.9%	3.0%	-5.1%	15.5%	8.6%	13.8%
2016	enero	11.9%	4.9%	9.9%	-7.4%	7.5%	-0.7%	15.2%	3.9%	12.3%
	febrero	11.0%	5.8%	9.5%	-8.7%	9.8%	-0.5%	14.2%	4.2%	11.7%
	marzo	10.8%	3.4%	8.7%	-12.3%	-2.6%	-8.1%	14.8%	5.8%	12.6%
	abril	11.7%	4.0%	9.4%	-8.3%	-2.8%	-5.9%	15.2%	6.7%	13.0%
	mayo	10.0%	3.6%	8.1%	-6.1%	-9.4%	-7.6%	12.7%	9.3%	11.8%
	junio	10.1%	3.9%	8.3%	-7.8%	-10.5%	-9.1%	13.2%	10.7%	12.6%
	julio	9.9%	7.2%	9.1%	-7.5%	-5.1%	-6.4%	12.9%	12.6%	12.8%
	agosto	7.2%	7.2%	7.2%	-9.5%	-14.4%	-11.8%	10.0%	17.4%	11.9%
	septiembre	8.7%	7.9%	8.5%	-4.1%	-10.1%	-7.0%	10.7%	16.0%	12.1%
	octubre	6.9%	15.4%	9.3%	-2.8%	0.8%	-1.1%	8.4%	21.6%	11.6%
	noviembre	8.6%	17.3%	11.0%	1.2%	0.3%	0.7%	9.8%	24.6%	13.3%
	diciembre	7.4%	17.2%	10.1%	7.5%	-1.0%	3.3%	7.4%	24.8%	11.4%
2017	enero	6.9%	18.3%	10.1%	6.3%	-3.0%	1.8%	7.0%	27.2%	11.7%
	febrero	6.2%	19.5%	9.9%	7.8%	-5.9%	1.1%	6.0%	30.1%	11.6%
	marzo	6.0%	22.9%	10.6%	9.0%	4.2%	6.8%	5.6%	29.8%	11.3%
	abril	6.8%	22.9%	11.3%	5.9%	10.9%	8.1%	6.9%	27.3%	11.9%
	mayo	6.1%	19.3%	9.8%	-2.8%	1.9%	-0.6%	7.3%	25.7%	11.9%
	junio	6.5%	17.0%	9.4%	1.7%	-1.4%	0.3%	7.1%	23.9%	11.3%
	julio	6.0%	13.6%	8.2%	1.9%	-2.7%	-0.2%	6.6%	19.6%	9.9%
	agosto	6.6%	13.4%	8.6%	1.8%	0.2%	1.1%	7.2%	17.9%	10.0%
	septiembre	5.4%	11.5%	7.2%	6.8%	6.9%	6.9%	5.2%	13.0%	7.3%

¹No incluye los TES del sector financiero

Fuente: cálculos DTIE con base en DFV, Banco de la República.

ANEXO 3: CARTERA

CUADRO 1

Evolucion de la Cartera Bruta Total¹

Semana	Fecha	Cartera M/L MM\$			Cartera M/E en pesos MM\$			Cartera Total 1/ MM\$			Cartera M/E en US\$1/ (Millones)		
		2017	2016	2017	2016	2017	2017	2016	2017	2017	2016	2017	2017
1	ene-06	348,341.7	380,350.0	9.2	26,523.7	21,326.4	-19.6	374,865.4	401,676.3	7.2	8,115.3	7,306.0	-10.0
2	ene-13	347,552.0	380,069.3	9.4	26,660.7	21,388.1	-19.8	374,212.8	401,457.4	7.3	8,093.9	7,284.9	-10.0
3	ene-20	348,545.3	380,124.9	9.1	26,606.7	21,179.7	-20.4	375,152.0	401,304.7	7.0	8,107.5	7,233.7	-10.8
4	ene-27	349,531.6	380,651.6	8.9	26,550.9	21,156.4	-20.3	376,082.5	401,808.0	6.8	8,076.8	7,220.2	-10.6
5	feb-03	348,839.6	381,077.9	9.2	26,930.1	20,567.0	-23.6	375,769.7	401,644.8	6.9	8,110.3	7,201.8	-11.2
6	feb-10	350,454.4	381,352.1	8.8	27,405.3	20,532.2	-25.1	377,859.7	401,884.3	6.4	8,037.2	7,199.3	-10.4
7	feb-17	351,906.5	383,140.8	8.9	26,690.0	20,914.5	-21.6	378,596.5	404,055.3	6.7	7,951.1	7,204.9	-9.4
8	feb-24	354,236.3	383,896.6	8.4	25,988.6	20,889.4	-19.6	380,224.9	404,786.0	6.5	7,861.0	7,236.9	-7.9
9	mar-03	353,951.2	384,096.8	8.5	24,894.9	21,568.1	-13.4	378,846.0	405,665.0	7.1	7,870.0	7,243.9	-8.0
10	mar-10	354,846.6	384,379.9	8.3	24,831.8	21,593.4	-13.0	379,678.4	405,973.3	6.9	7,847.9	7,244.1	-7.7
11	mar-17	356,930.5	385,287.6	7.9	23,865.6	21,187.1	-11.2	380,796.2	406,474.7	6.7	7,784.5	7,274.5	-6.6
12	mar-24	356,818.6	385,931.8	8.2	23,638.4	21,155.5	-10.5	380,457.0	407,087.3	7.0	7,728.0	7,295.1	-5.6
13	mar-31	358,572.3	387,319.4	8.0	23,267.4	20,885.5	-10.2	381,839.7	408,204.8	6.9	7,657.6	7,237.9	-5.5
14	abr-07	358,071.2	387,645.5	8.3	23,552.6	20,746.3	-11.9	381,623.8	408,391.8	7.0	7,656.2	7,259.0	-5.2
15	abr-14	359,020.5	387,664.0	8.0	22,993.4	20,891.4	-9.1	382,013.9	408,555.4	6.9	7,666.0	7,272.8	-5.1
16	abr-21	360,329.2	388,365.9	7.8	22,516.5	20,992.9	-6.8	382,845.7	409,358.8	6.9	7,659.5	7,317.4	-4.5
17	abr-28	362,072.2	389,513.7	7.6	21,763.2	21,501.4	-1.2	383,835.4	411,015.1	7.1	7,633.2	7,293.9	-4.4
18	may-05	362,169.1	388,923.6	7.4	22,339.0	21,549.7	-3.5	384,508.1	410,473.2	6.8	7,522.5	7,275.9	-3.3
19	may-12	362,591.2	390,166.1	7.6	22,433.1	21,323.9	-4.9	385,024.3	411,490.0	6.9	7,518.2	7,306.0	-2.8
20	may-19	363,844.6	390,964.5	7.5	23,025.3	21,177.4	-8.0	386,869.9	412,141.8	6.5	7,554.3	7,329.2	-3.0
21	may-26	365,188.0	391,669.4	7.3	23,395.9	21,429.4	-8.4	388,583.9	413,098.9	6.3	7,622.9	7,355.3	-3.5
22	jun-02	365,268.9	392,236.2	7.4	23,055.2	21,253.2	-7.8	388,324.1	413,489.4	6.5	7,640.0	7,342.1	-3.9
23	jun-09	365,941.0	392,959.3	7.4	22,693.2	21,505.0	-5.2	388,634.2	414,464.3	6.6	7,641.2	7,365.8	-3.6
24	jun-16	367,325.1	394,113.9	7.3	22,995.2	21,808.0	-5.2	390,320.2	415,921.8	6.6	7,637.3	7,363.4	-3.6
25	jun-23	368,057.9	394,536.5	7.2	22,653.0	22,299.1	-1.6	390,710.9	416,835.7	6.7	7,619.8	7,406.7	-2.8
26	jun-30	369,219.6	395,604.3	7.1	21,899.8	22,307.5	1.9	391,119.4	417,911.9	6.9	7,514.4	7,312.9	-2.7
27	jul-07	368,863.7	394,114.3	6.8	22,182.3	22,605.8	1.9	391,046.0	416,720.1	6.6	7,512.7	7,309.5	-2.7
28	jul-14	369,624.1	395,002.8	6.9	22,028.3	22,122.2	0.4	391,652.4	417,125.0	6.5	7,535.0	7,326.3	-2.8
29	jul-21	370,196.4	395,489.4	6.8	22,203.0	21,971.0	-1.0	392,399.4	417,460.3	6.4	7,545.2	7,297.5	-3.3
30	jul-28	371,342.6	396,243.9	6.7	23,153.2	21,885.1	-5.5	394,495.8	418,129.1	6.0	7,513.0	7,306.7	-2.7
31	ago-04	371,116.5	396,401.4	6.8	22,999.1	21,733.3	-5.5	394,115.6	418,134.7	6.1	7,533.8	7,306.8	-3.0
32	ago-11	371,627.3	396,661.4	6.7	21,955.9	21,800.6	-0.7	393,583.2	418,462.0	6.3	7,548.4	7,303.4	-3.2
33	ago-18	372,019.8	396,996.0	6.7	21,582.4	21,873.9	1.4	393,602.2	418,869.9	6.4	7,526.9	7,304.9	-2.9
34	ago-25	373,405.4	397,342.6	6.4	21,747.2	21,439.7	-1.4	395,152.6	418,782.4	6.0	7,544.1	7,307.4	-3.1
35	sep-01	373,653.7	397,734.5	6.4	22,215.5	21,188.8	-4.6	395,869.2	418,923.3	5.8	7,511.4	7,216.7	-3.9
36	sep-08	374,638.9	397,853.6	6.2	21,770.0	20,933.6	-3.8	396,409.0	418,787.2	5.6	7,508.7	7,195.8	-4.2
37	sep-15	375,283.4	399,297.7	6.4	22,217.0	20,790.0	-6.4	397,500.4	420,087.8	5.7	7,514.4	7,174.3	-4.5
38	sep-22	376,115.1	400,000.7	6.4	22,018.9	20,660.5	-6.2	398,134.0	420,661.2	5.7	7,546.0	7,122.5	-5.6
39	sep-29	376,473.1	401,256.7	6.6	21,718.9	20,871.4	-3.9	398,192.0	422,128.1	6.0	7,541.1	7,107.2	-5.8
40	oct-06	374,318.3	400,856.0	7.1	21,990.2	21,124.8	-3.9	396,308.5	421,980.8	6.5	7,546.5	7,179.9	-4.9
41	oct-13	373,543.4	401,421.6	7.5	22,133.1	20,898.4	-5.6	395,676.5	422,320.0	6.7	7,591.1	7,127.6	-6.1
42	oct-20	373,831.4	402,060.1	7.6	22,459.4	20,814.6	-7.3	396,290.8	422,874.7	6.7	7,628.2	7,087.9	-7.1
43	oct-27	375,273.4	402,559.1	7.3	22,708.7	21,346.4	-6.0	397,982.1	423,905.5	6.5	7,652.0	7,092.2	-7.3
44	nov-03	375,952.4	402,595.0	7.1	23,618.2	21,528.0	-8.8	399,570.6	424,123.0	6.1	7,692.2	7,045.5	-8.4
45	nov-10	376,674.7	403,537.2	7.1	23,997.0	21,154.5	-11.8	400,671.6	424,691.7	6.0	7,740.7	7,040.0	-9.1
46	nov-17	376,872.9	404,285.8	7.3	24,619.5	21,127.2	-14.2	401,492.4	425,413.0	6.0	7,782.4	7,034.9	-9.6
47	nov-24	377,919.0	405,184.3	7.2	24,758.6	20,896.4	-15.6	402,677.6	426,080.7	5.8	7,808.7	7,020.7	-10.1
48	dic-01	379,346.4	406,101.6	7.1	23,424.2	21,236.9	-9.3	402,770.6	427,338.5	6.1	7,652.4	7,065.4	-7.7
49	dic-08	379,823.0	406,344.6	7.0	22,865.3	21,147.3	-7.5	402,688.4	427,491.9	6.2	7,614.7	7,011.3	-7.9
50	dic-15	380,984.4	408,117.3	7.1	22,755.9	21,046.6	-7.5	403,740.2	429,164.0	6.3	7,592.4	7,023.5	-7.5
51	dic-22	381,617.8	408,893.6	7.1	22,685.1	20,579.8	-9.3	404,302.9	429,473.4	6.2	7,570.3	6,947.6	-8.2
52	dic-29	381,563.2			21,920.7			403,483.9			7,305.2		

¹ No incluye la cartera de la FDN. Corresponde a Cartera Ajustada

CUADRO 2
Evolución de la Cartera Bruta por Modalidad¹

Semana	Fecha	Comercial ² MMS						Consumo ³ MMS						Microcrédito MMS						Hipotecaria ⁴ MMS		
		Moneda Legal			Moneda Extranjera			Moneda Legal			Moneda Extranjera			Moneda Legal			Moneda Extranjera					
		2016	2017	Var. % Anual	2016	2017	Var. % Anual	2016	2017	Var. % Anual	2016	2017	Var. % Anual	2016	2017	Var. % Anual	2016	2017	Var. % Anual	2016	2017	Var. % Anual
1	ene-06	192,670.8	204,391.6	6.1	26,077.7	20,804.0	-20.2	98,797.4	111,978.5	13.3	446.1	522.2	17.1	10,478.9	11,206.2	6.9	0.0	0.1	0.0	46,394.6	52,773.7	13.7
2	ene-13	192,144.8	204,091.2	6.2	26,236.1	20,854.6	-20.5	98,535.4	112,036.2	13.7	424.7	533.3	25.6	10,448.6	11,176.9	7.0	0.0	0.1	0.0	46,423.1	52,765.0	13.7
3	ene-20	192,640.1	203,952.3	5.9	26,154.4	20,656.8	-21.0	98,965.6	112,173.2	13.3	452.3	522.8	15.6	10,448.3	11,203.7	7.2	0.0	0.1	0.0	46,491.3	52,795.7	13.6
4	ene-27	192,783.8	204,004.0	5.8	26,067.2	20,632.1	-20.9	99,569.2	112,579.4	13.1	483.6	524.2	8.4	10,513.7	11,262.6	7.1	0.0	0.1	0.0	46,664.9	52,805.6	13.2
5	feb-03	192,541.8	204,151.4	6.0	26,471.2	20,063.3	-24.2	99,071.3	112,708.6	13.8	458.9	503.5	9.7	10,486.4	11,286.7	7.6	0.0	0.1	0.0	46,740.0	52,931.2	13.2
6	feb-10	194,021.3	204,190.5	5.2	26,950.2	20,033.5	-25.7	99,089.4	112,841.8	13.9	455.0	498.6	9.6	10,483.0	11,275.2	7.6	0.0	0.1	0.0	46,860.8	53,044.7	13.2
7	feb-17	194,949.1	205,657.2	5.5	26,239.3	20,420.7	-22.2	99,518.1	112,971.6	13.5	450.7	493.8	9.6	10,499.3	11,295.8	7.6	0.0	0.1	0.0	46,940.0	53,216.3	13.4
8	feb-24	196,507.1	205,736.3	4.7	25,519.3	20,393.8	-20.1	100,128.5	113,438.1	13.3	469.3	495.6	5.6	10,541.0	11,336.4	7.5	0.0	0.1	0.0	47,059.7	53,385.8	13.4
9	mar-03	196,422.3	205,783.8	4.8	24,474.0	21,063.6	-13.9	99,786.6	113,379.8	13.6	420.8	504.4	19.9	10,539.8	11,353.3	7.7	0.0	0.1	0.0	47,202.5	53,580.0	13.5
10	mar-10	197,284.6	205,959.4	4.4	24,429.0	21,081.0	-13.7	99,786.3	113,411.8	13.7	402.9	512.3	27.2	10,514.3	11,336.5	7.8	0.0	0.1	0.0	47,261.4	53,672.2	13.6
11	mar-17	198,578.1	206,511.6	4.0	23,469.2	20,896.9	-11.8	100,353.4	113,634.9	13.2	396.4	490.1	23.6	10,537.3	11,353.3	7.7	0.0	0.1	0.0	47,461.7	53,787.9	13.3
12	mar-24	198,320.7	206,535.5	4.1	23,248.0	20,857.8	-11.1	100,492.5	114,133.8	13.6	390.5	497.6	27.4	10,550.3	11,373.5	7.8	0.0	0.1	0.0	47,455.1	53,889.0	13.6
13	mar-31	199,498.4	207,083.9	3.8	22,854.8	20,391.2	-10.8	100,835.5	114,667.3	13.7	412.5	494.1	19.8	10,572.0	11,441.4	8.2	0.0	0.1	0.0	47,666.4	54,126.8	13.6
14	abr-07	199,240.0	207,562.9	4.2	23,150.7	20,263.5	-12.5	100,565.4	114,507.8	13.9	401.9	482.7	20.1	10,538.6	11,412.0	8.3	0.0	0.1	0.0	47,727.1	54,162.8	13.5
15	abr-14	199,967.7	207,394.1	3.7	22,623.1	20,398.5	-9.8	100,689.7	114,661.4	13.9	370.3	492.9	33.1	10,547.7	11,410.1	8.2	0.0	0.1	0.0	47,815.4	54,198.5	13.3
16	abr-21	200,504.2	207,866.2	3.7	22,134.8	20,496.3	-7.4	101,281.2	114,820.0	13.4	381.7	496.6	30.1	10,602.9	11,402.6	7.5	0.0	0.0	0.0	47,940.9	54,277.0	13.2
17	abr-28	201,074.0	208,120.7	3.5	21,362.2	20,989.1	-1.7	102,110.3	115,386.5	13.0	400.9	512.1	27.7	10,680.4	11,484.2	7.5	0.0	0.1	0.0	48,207.5	54,522.3	13.1
18	may-05	201,549.1	207,844.9	3.1	21,949.8	21,034.1	-4.2	101,672.4	115,093.8	13.2	389.1	515.5	32.5	10,660.3	11,449.1	7.4	0.0	0.1	0.0	48,287.3	54,535.8	12.9
19	may-12	201,805.3	208,721.2	3.4	22,053.6	20,808.1	-5.6	101,794.7	115,363.1	13.3	379.4	515.6	35.9	10,648.8	11,453.3	7.6	0.0	0.2	0.0	48,342.4	54,628.5	13.0
20	may-19	202,390.3	209,106.3	3.3	22,618.2	20,677.6	-8.6	102,283.3	115,658.4	13.1	407.0	499.7	22.8	10,668.1	11,467.9	7.5	0.0	0.1	0.0	48,503.0	54,731.9	12.8
21	may-26	202,736.7	208,983.2	3.1	22,946.7	20,915.0	-8.9	103,044.2	116,274.7	12.8	449.2	514.4	14.5	10,729.7	11,524.9	7.4	0.0	0.1	0.0	48,677.3	54,886.5	12.8
22	jun-02	202,658.5	209,221.4	3.2	22,632.1	20,741.2	-8.4	103,021.9	116,440.7	13.0	423.1	511.8	21.0	10,734.9	11,553.0	7.6	0.0	0.2	0.0	48,853.7	55,021.2	12.6
23	jun-09	202,904.1	209,843.9	3.4	22,228.8	20,985.3	-5.6	103,442.2	116,472.8	12.6	464.3	519.6	11.9	10,713.5	11,552.2	7.8	0.0	0.2	0.0	48,881.2	55,090.4	12.7
24	jun-16	203,860.6	210,551.9	3.3	22,526.2	21,287.2	-5.5	103,747.7	116,770.2	12.6	469.0	520.5	11.0	10,709.5	11,600.9	8.3	0.0	0.2	0.0	49,007.3	55,190.8	12.6
25	jun-23	203,989.6	210,531.1	3.2	22,187.3	21,759.3	-1.9	104,191.2	117,104.3	12.4	465.7	539.6	15.9	10,731.5	11,620.5	8.3	0.0	0.2	0.0	49,145.7	55,280.5	12.5
26	jun-30	204,239.8	210,759.5	3.2	21,435.2	21,746.8	1.5	104,802.2	117,628.1	12.2	464.6	560.5	20.6	10,771.9	11,708.8	8.7	0.0	0.2	0.0	49,405.6	55,508.0	12.4
27	jul-07	204,151.6	209,680.4	2.7	21,700.8	22,034.3	1.5	104,560.0	117,256.2	12.1	481.5	571.3	18.7	10,722.2	11,659.1	8.7	0.0	0.2	0.0	49,429.9	55,518.5	12.3
28	jul-14	204,555.2	210,184.6	2.8	21,548.7	21,558.1	0.0	104,788.3	117,522.5	12.2	479.6	563.9	17.6	10,738.2	11,685.9	8.8	0.0	0.2	0.0	49,542.5	55,609.9	12.2
29	jul-21	204,749.2	210,406.0	2.8	21,715.4	21,415.1	-1.4	105,067.1	117,696.0	12.0	487.6	555.7	14.0	10,753.8	11,710.5	8.9	0.0	0.2	0.0	49,626.3	55,676.9	12.2
30	jul-28	204,930.9	210,516.0	2.7	22,638.6	21,327.6	-5.8	105,701.8	118,158.9	11.8	514.6	557.3	8.3	10,843.1	11,781.5	8.7	0.0	0.2	0.0	49,866.8	55,787.6	11.9
31	ago-04	204,824.0	210,529.4	2.8	22,488.8	21,191.4	-5.8	105,532.9	118,165.7	12.0	510.3	541.7	6.2	10,829.6	11,794.8	8.9	0.0	0.2	0.0	49,930.0	55,911.4	12.0
32	ago-11	204,989.1	210,537.3	2.7	21,470.5	21,249.4	-1.0	105,767.8	118,377.7	11.9	485.3	551.0	13.5	10,844.1	11,774.3	8.6	0.0	0.2	0.0	50,026.3	55,972.1	11.9
33	ago-18	205,036.8	210,550.4	2.7	21,112.8	21,334.7	1.1	106,030.6	118,555.8	11.8	469.6	538.9	14.8	10,859.9	11,808.7	8.7	0.0	0.2	0.0	50,092.4	56,081.1	12.0
34	ago-25	205,659.7	210,289.5	2.3	21,273.2	20,904.3	-1.7	106,581.4	119,017.4	11.7	473.9	535.2	12.9	10,926.1	11,843.0	8.4	0.0	0.2	0.0	50,238.1	56,192.7	11.9
35	sep-01	205,367.9	210,135.7	2.3	21,732.7	20,662.4	-4.9	106,856.8	119,269.6	11.6	482.7	526.2	9.0	10,985.9	11,916.4	8.5	0.0	0.2	0.0	50,443.1	56,412.8	11.8
36	sep-08	206,288.8	210,472.2	2.0	21,298.0	20,409.7	-4.2	106,869.6	119,038.8	11.4	472.0	523.7	11.0	10,967.8	11,892.8	8.4	0.0	0.2	0.0	50,512.6	56,449.8	11.8
37	sep-15	206,479.4	211,288.1	2.3	21,736.3	20,270.9	-6.7	107,196.3	119,543.7	11.5	480.6	518.9	8.0	10,990.4	11,906.2	8.3	0.0	0.2	0.0	50,617.2	56,559.8	11.7
38	sep-22	206,733.3	211,466.6	2.3	21,540.4	20,147.7	-6.5	107,613.7	119,879.6	11.4	478.5	512.6	7.1	11,032.3	11,949.9	8.3	0.0	0.1	0.0	50,735.8	56,704.7	11.8
39	sep-29	206,092.4	211,897.4	2.8	21,237.2	20,347.5	-4.2	108,307.3	120,355.0	11.1	481.6	523.8	8.8	11,106.1	12,033.7	8.4	0.1	0.1	29.2	50,967.3	56,970.6	11.8
40	oct-06	204,175.5	211,891.5	3.8	21,506.1	20,603.8	-4.2	108,089.5	119,986.5	11.0	484.0	520.8	7.6	11,063.3	11,975.9	8.2	0.2	0.1	-21.2	50,989.9	57,002.1	11.8
41	oct-13	202,882.6	211,972.9	4.5	21,639.5	20,370.7	-5.9	108,504.3	120,331.4	10.9	493.4	527.6	6.9	11,066.5	11,980.4	8.3	0.2	0.1	-21.5	51,090.0	57,136.9	11.8
42	oct-20	202,962.9	212,268.9	4.6	21,957.1	20,286.5	-7.6	108,683.7	120,578.6	10.9	502.1	528.0	5.2	11,070.1	11,973.4	8.2	0.2	0.1	-26.9	51,114.7	57,238.1	12.0
43	oct-27	203,642.7	212,227.8	4.2	22,190.8	20,797.8	-6.3	109,203.3	120,965.4	10.8	517.7	548.5	5.9	11,142.0	12,027.2	7.9	0.2	0.1	-25.7	51,285.4	57,338.7	11.8
44	nov-03	204,081.7	211,868.2	3.8	23,082.9	20,976.4	-9.1	109,257.4	121,070.7	10.8	535.1	551.5	3.1	11,150.4	12,046.6	8.0	0.2	0.1	-22.8	51,462.9	57,609.4	11.9
45	nov-10	204,558.0	212,539.7	3.9	23,448.7	20,602.3	-12.1	109,554.4	121,292.9	10.7	548.1	552.0	0.7	11,129.5	12,011.4	7.9	0.2	0.1	-53.3	51,432.7	57,693.2	12.2
46	nov-17	204,411.3	212,909.2	4.2	24,061.0	20,577.9	-14.5	109,807.1	121,547.7	10.7	558.4	549.2	-1.6	11,128.8	12,000.0	7.8	0.2	0.1	-54.2	51,525.6	57,801.9	12.2
47	nov-24	204,585.2	212,961.9	4.1	24,183.6	20,350.2	-15.9	110,412.2	122,159.0	10.6	574.8	546.1	-5.0	11,194.2	12,048.1	7.6	0.2	0.1	0.0	51,727.4	58,015.3	12.2
48	dic-01	205,021.1	212,825.7	3.8	22,875.0	20,672.8	-9.6	111,029.6	122,924.5													

CUADRO 3

Desembolsos y Tasas de Interés Cartera Comercial ¹

Moneda Legal

Semana	Fecha 2017	Comercial ²				Ordinario				Preferencial				Tesorería			
		Desembolsos MM\$		Tasa de interés % ³		Desembolsos MM\$		Tasa de interés % ³		Desembolsos MM\$		Tasa de interés % ³		Desembolsos MM\$		Tasa de interés % ³	
		2016	2017	2016	2017	2016	2017	2016	2017	2016	2017	2016	2017	2016	2017	2016	2017
1	ene-06	2,193.6	1,420.4	10.30	12.96	799.5	802.3	12.27	14.12	1,331.5	588.8	9.12	11.39	62.6	29.3	10.11	12.69
2	ene-13	1,533.5	1,593.1	11.32	12.97	857.9	786.5	12.52	14.38	603.8	764.5	9.67	11.55	71.7	42.0	10.90	12.32
3	ene-20	2,680.6	2,428.5	11.04	12.90	1,245.8	1,236.5	12.63	14.40	1,234.3	1,117.3	9.65	11.29	200.5	74.8	9.68	12.22
4	ene-27	3,408.5	2,635.6	11.35	12.65	1,651.2	1,297.8	12.93	14.26	1,621.5	1,258.4	9.77	11.03	135.7	79.4	10.88	11.98
5	feb-03	2,417.9	3,020.1	11.31	12.94	1,105.5	1,769.1	13.01	13.94	1,229.7	1,161.4	9.83	11.49	82.7	89.6	10.66	11.93
6	feb-10	3,007.7	2,249.2	11.35	13.02	1,722.2	1,412.3	12.21	13.89	1,218.5	757.8	10.15	11.47	67.0	79.1	11.15	12.19
7	feb-17	3,011.9	3,575.2	11.52	12.59	1,573.8	2,094.6	12.57	13.57	1,278.1	1,417.0	10.42	11.16	160.0	63.6	10.00	12.25
8	feb-24	4,277.7	2,770.3	12.03	12.75	1,693.2	1,483.6	12.79	13.84	2,410.8	1,169.7	11.57	11.45	173.8	117.1	10.99	11.88
9	mar-03	2,442.6	2,850.2	12.66	12.97	1,429.6	1,679.2	13.82	13.87	939.8	1,005.4	10.99	11.48	73.2	165.6	11.49	12.84
10	mar-10	2,397.6	2,104.9	12.27	12.97	1,248.8	1,209.4	13.88	14.21	1,011.4	827.4	10.52	11.24	137.5	68.1	10.46	11.97
11	mar-17	3,395.6	2,759.6	11.95	12.55	1,544.1	1,541.6	13.50	13.60	1,702.3	1,155.9	10.61	11.22	149.3	62.1	11.19	11.03
12	mar-24	1,084.8	2,004.0	12.23	12.54	658.8	1,062.6	12.94	13.88	393.7	887.0	11.08	10.97	32.3	54.4	11.89	12.18
13	mar-31	4,293.7	3,040.9	11.95	12.66	1,980.6	1,749.2	13.39	13.73	2,073.0	1,155.6	10.55	11.19	240.2	136.1	12.05	11.24
14	abr-07	1,925.9	2,400.2	12.93	12.41	1,148.3	1,201.3	14.14	13.83	706.5	1,143.9	11.10	10.95	71.1	55.0	11.75	11.46
15	abr-14	2,768.6	1,966.8	12.72	11.82	1,247.6	762.4	14.04	13.80	1,407.0	1,172.1	11.57	10.55	113.9	32.3	12.43	11.28
16	abr-21	2,641.8	2,722.0	12.71	12.11	1,237.1	1,289.8	14.25	13.62	1,283.8	1,342.7	11.27	10.71	120.9	89.4	12.30	11.37
17	abr-28	3,114.1	3,425.8	13.08	12.06	1,610.2	1,684.4	14.48	13.66	1,260.0	1,575.7	11.63	10.46	243.9	165.7	11.27	11.13
18	may-05	2,345.1	1,765.2	12.97	12.42	1,282.5	1,028.7	14.20	13.72	968.6	699.8	11.37	10.54	94.0	36.7	12.52	11.86
19	may-12	2,232.9	2,797.9	12.72	11.60	1,106.7	1,286.0	14.18	13.48	1,049.5	1,404.5	11.17	10.02	76.8	107.5	12.81	9.63
20	may-19	2,603.5	3,003.9	13.10	11.68	1,378.1	1,391.3	14.38	13.21	1,032.2	1,468.3	11.61	10.30	193.2	144.3	11.86	11.03
21	may-26	3,282.5	3,326.3	13.02	11.54	1,700.0	1,406.7	14.35	13.31	1,395.7	1,778.7	11.57	10.20	186.9	140.9	11.88	10.60
22	jun-02	2,271.1	3,412.7	13.24	11.18	1,205.8	1,374.8	14.48	13.23	932.3	1,878.7	11.83	9.70	133.1	159.2	11.92	10.89
23	jun-09	2,208.1	2,390.6	13.13	11.43	1,111.5	1,064.5	14.44	13.26	1,016.7	1,234.8	11.73	9.89	79.8	91.3	12.82	10.94
24	jun-16	3,213.1	3,227.9	12.86	11.28	1,528.4	1,684.0	14.28	12.51	1,587.4	1,420.4	11.48	9.90	97.4	123.5	12.82	10.45
25	jun-23	3,022.7	2,688.7	13.02	11.31	1,357.5	1,182.0	14.52	13.04	1,403.4	1,401.5	11.84	9.87	261.8	105.2	11.64	11.03
26	jun-30	3,826.4	4,353.4	13.01	10.96	2,094.6	1,797.6	14.02	12.92	1,626.2	2,350.6	11.76	9.51	105.5	205.3	12.29	10.24
27	jul-07	1,793.9	1,850.4	13.29	11.34	959.0	960.6	14.69	12.79	786.1	821.5	11.62	9.73	48.8	68.3	12.57	10.24
28	jul-14	2,460.3	2,269.6	13.42	11.49	1,315.0	1,216.1	14.65	13.01	1,027.2	993.1	11.98	9.70	118.0	60.4	12.25	10.57
29	jul-21	2,296.4	2,710.4	13.12	10.57	1,163.2	1,110.2	14.47	12.52	923.2	1,540.0	11.84	9.17	210.0	60.2	11.27	10.31
30	jul-28	3,159.7	3,389.6	13.77	10.81	1,674.9	1,538.4	14.96	12.35	1,382.6	1,737.4	12.40	9.49	102.2	113.7	12.74	10.10
31	ago-04	2,080.8	2,796.7	13.77	10.67	1,220.6	1,275.6	14.93	12.47	784.5	1,437.2	12.04	9.13	75.7	83.9	12.96	9.84
32	ago-11	2,557.9	2,058.0	13.08	10.77	1,269.7	964.3	14.68	12.48	1,224.4	1,008.1	11.42	9.23	63.7	85.6	13.03	9.75
33	ago-18	2,382.9	2,825.6	13.25	10.53	1,139.1	1,251.9	14.41	12.26	1,086.3	1,513.6	12.23	9.15	157.5	60.0	11.89	9.46
34	ago-25	3,662.4	2,545.3	13.33	10.30	1,526.2	1,071.2	14.52	12.08	1,997.1	1,428.0	12.49	8.97	139.2	46.2	12.26	9.96
35	sep-01	2,886.5	3,541.1	13.79	10.65	1,574.7	1,739.2	15.01	12.12	961.5	1,656.9	12.32	9.25	350.3	145.0	12.28	8.95
36	sep-08	2,802.8	3,021.0	13.14	10.11	1,550.6	1,329.2	14.19	11.87	1,133.4	1,622.0	11.96	8.70	118.8	69.9	10.70	9.11
37	sep-15	2,696.1	3,028.7	13.72	10.39	1,442.0	1,456.1	14.85	12.10	1,152.8	1,488.3	12.38	8.81	101.3	84.3	12.76	8.85
38	sep-22	2,844.3	2,938.6	13.19	10.32	1,399.5	1,334.7	14.60	12.18	1,222.7	1,507.4	11.86	8.78	222.1	96.5	11.74	8.82
39	sep-29	3,002.2	4,530.6	13.71	10.09	1,740.0	1,784.8	14.87	12.03	1,158.1	2,623.4	12.07	8.78	104.1	122.4	12.48	9.71
40	oct-06	2,436.8	2,352.2	13.23	10.84	1,399.7	1,380.7	14.04	12.22	977.0	884.8	12.12	8.84	60.1	86.8	12.34	9.32
41	oct-13	2,434.4	2,798.7	13.43	10.21	1,376.6	1,152.0	14.40	12.05	894.4	1,598.8	12.09	8.92	163.4	47.9	12.61	9.26
42	oct-20	2,036.6	2,644.6	13.49	9.70	1,094.0	1,045.2	14.69	11.77	867.6	1,531.2	12.15	8.35	75.0	68.1	11.39	8.30
43	oct-27	2,900.6	2,831.5	13.32	10.63	1,563.2	1,347.5	14.77	12.39	1,188.8	1,388.7	11.63	9.08	148.6	95.3	11.60	8.42
44	nov-03	2,356.2	2,883.0	13.82	10.68	1,434.2	1,708.2	14.91	11.88	830.4	1,098.4	12.07	8.88	91.6	76.4	12.48	9.60
45	nov-10	2,015.8	2,696.7	13.44	9.88	1,090.6	1,048.2	14.75	11.77	865.9	1,594.1	11.85	8.64	59.3	54.4	12.58	9.74
46	nov-17	2,197.2	2,449.2	13.58	10.23	1,242.4	1,129.3	14.54	11.77	877.3	1,232.0	12.31	8.90	77.5	87.9	12.54	9.24
47	nov-24	2,745.6	3,185.0	13.29	9.85	1,576.1	1,420.1	14.42	11.45	1,029.0	1,606.6	11.73	8.53	140.5	158.2	11.99	8.93
48	dic-01	3,181.4	3,579.3	13.44	10.18	1,867.7	1,748.9	14.41	11.70	1,179.9	1,726.9	12.03	8.72	133.8	103.5	12.33	8.58
49	dic-08	2,058.0	2,195.4	13.43	10.18	1,178.7	1,184.7	14.47	11.46	815.6	952.1	11.99	8.65	63.6	58.6	12.57	8.98
50	dic-15	3,671.5	4,798.9	13.22	9.44	2,092.9	1,648.1	14.14	11.56	1,471.9	3,067.2	11.99	8.33	106.7	83.6	12.13	8.61
51	dic-22	4,110.0	5,021.7	12.81	9.41	1,951.9	2,049.0	14.18	11.16	2,004.9	2,754.4	11.57	8.20	153.2	218.3	11.53	8.21
52	dic-29	4,751.8		12.35		2,191.3		13.65		2,436.0		11.21		124.5		11.67	

1/ Incluye leasing financiero

2/ Promedio ponderado por monto de las tasa de los créditos ordinarios, de tesorería y preferenciales. No incluye construcción de vivienda.

3/ Promedio ponderado por monto

Fuente: Formato 088 de la Superintendencia Financiera.

CUADRO 4

Desembolsos y Tasas de Interés Cartera de Consumo y Tarjeta de crédito ¹

Moneda Legal

Semana	Fecha	Consumo ²				Tarjetas de Crédito ³			
		Desembolsos MM\$		Tasa de interés % ⁴		Desembolsos MM\$		Tasa de interés % ⁴	
		2016	2017	2016	2017	2016	2017	2016	2017
1	ene-06	571	640	18.63	20.71	493	534	28.40	31.77
2	ene-13	542	585	19.17	21.32	473	519	28.50	32.05
3	ene-20	752	825	19.12	21.11	526	560	28.29	31.87
4	ene-27	1,242	1,043	18.09	20.54	501	556	28.19	31.81
5	feb-03	807	1,254	19.08	19.93	514	573	28.28	31.79
6	feb-10	999	1,005	18.37	20.40	465	532	28.14	31.83
7	feb-17	975	1,073	18.56	20.15	487	526	28.07	31.57
8	feb-24	1,287	1,183	18.02	19.71	498	536	28.06	31.56
9	mar-03	1,089	1,510	18.26	19.44	518	556	28.02	31.59
10	mar-10	948	1,035	18.66	20.15	518	573	28.21	31.74
11	mar-17	1,103	1,125	18.62	19.97	510	582	28.36	31.62
12	mar-24	462	971	19.10	20.47	428	535	28.57	31.68
13	mar-31	1,341	1,685	18.22	19.32	549	548	28.27	31.40
14	abr-07	937	1,019	19.09	20.29	517	638	29.25	31.86
15	abr-14	1,051	733	18.99	19.77	537	493	28.80	31.73
16	abr-21	1,043	1,067	18.99	20.21	528	592	29.52	31.69
17	abr-28	1,650	1,611	18.21	19.43	526	597	29.41	31.56
18	may-05	979	782	19.12	20.66	576	567	29.67	31.78
19	may-12	897	1,092	19.05	19.99	549	612	29.46	31.46
20	may-19	1,041	1,184	19.32	19.77	557	607	29.34	31.46
21	may-26	1,435	1,431	18.68	19.46	561	594	29.36	31.34
22	jun-02	1,033	1,231	19.02	19.40	508	600	29.39	31.68
23	jun-09	813	1,046	19.54	19.85	518	596	29.63	31.06
24	jun-16	1,045	1,174	19.25	19.72	601	655	29.59	31.01
25	jun-23	1,057	925	19.01	19.69	621	638	29.40	31.35
26	jun-30	1,483	1,513	19.01	18.88	666	649	29.23	31.28
27	jul-07	746	772	19.61	19.83	625	647	30.24	31.31
28	jul-14	1,007	1,107	19.51	19.56	580	660	30.35	31.18
29	jul-21	839	949	19.70	19.63	565	625	30.32	31.26
30	jul-28	1,591	1,574	18.73	18.92	559	616	30.21	30.89
31	ago-04	928	1,350	19.85	18.85	578	632	30.43	31.02
32	ago-11	1,025	954	19.74	19.35	530	603	30.42	31.16
33	ago-18	808	1,166	19.80	19.23	542	616	30.24	30.93
34	ago-25	1,095	1,159	19.43	18.97	569	576	30.62	30.92
35	sep-01	1,365	1,717	19.11	18.45	558	655	30.51	30.81
36	sep-08	943	1,042	19.97	19.29	545	592	30.58	30.50
37	sep-15	1,046	1,200	19.80	19.10	595	596	30.46	30.07
38	sep-22	1,070	1,232	19.76	19.07	554	612	30.77	30.05
39	sep-29	1,662	1,783	19.06	18.34	573	624	30.60	30.15
40	oct-06	923	1,077	20.21	19.12	558	625	31.36	29.90
41	oct-13	1,079	1,183	19.95	19.04	593	617	31.30	29.94
42	oct-20	870	951	20.04	19.23	555	592	31.35	30.08
43	oct-27	1,392	1,562	19.37	18.39	567	613	31.50	29.79
44	nov-03	1,241	1,569	19.66	18.49	556	639	31.46	29.63
45	nov-10	917	971	20.06	19.16	592	628	31.48	29.68
46	nov-17	897	993	20.34	19.12	583	619	31.35	29.32
47	nov-24	1,213	1,384	19.55	18.73	647	742	31.28	29.15
48	dic-01	1,544	1,738	19.04	18.27	749	904	31.41	29.30
49	dic-08	854	926	19.78	18.96	616	636	31.52	29.01
50	dic-15	1,169	1,246	19.55	18.76	699	769	31.48	28.98
51	dic-22	1,247	1,393	19.24	18.55	810	854	31.52	28.53
52	dic-29	1,260		19.14		650		31.58	

1/ Incluye leasing financiero.

2/ Incluye créditos en pesos y en UVR.

3/ Promedio ponderado por monto

4/ Corresponde al promedio ponderado por monto de la tasa de los desembolsos en pesos y en UVR. Antes de realizar el promedio ponderado,

a la tasa de interés de los créditos en UVR se les sumó la variación anual de la UVR de la respectiva semana.

Fuente: Formato 088 de la Superintendencia Financiera.

CUADRO 5

Desembolsos y Tasas de Interés Cartera de Microcrédito e Hipotecaria¹

Moneda Legal

Semana	Fecha	Microcrédito				Hipotecaria ²							
		Desembolsos MM\$		Tasa de interés % ³		Construcción				Adquisición			
		2016	2017	2016	2017	Desembolsos MM\$		Tasa de interés % ⁴		Desembolsos MM\$		Tasa de interés % ⁴	
2017	2016	2017	2016	2017	2016	2017	2016	2017	2016	2017	2016	2017	
1	ene-06	46	38	36.27	37.20	12	13	11.22	12.58	121	124	11.65	12.42
2	ene-13	78	67	37.54	38.08	29	38	10.96	11.68	113	85	11.44	12.40
3	ene-20	114	105	37.29	37.79	37	55	10.13	11.57	177	149	11.86	12.40
4	ene-27	148	122	36.63	37.68	56	81	11.15	11.74	353	194	11.55	12.54
5	feb-03	88	118	36.70	37.20	35	65	10.85	11.68	139	238	11.93	12.57
6	feb-10	106	94	36.93	38.62	49	60	10.89	11.17	144	142	11.82	12.44
7	feb-17	115	116	36.84	37.73	62	79	12.33	11.19	177	240	11.95	12.61
8	feb-24	130	123	36.82	37.52	72	86	11.35	11.67	258	295	11.81	12.58
9	mar-03	107	102	36.47	36.13	51	68	11.97	12.02	261	306	11.82	12.52
10	mar-10	101	94	37.38	37.43	36	68	11.94	11.51	159	188	11.98	12.39
11	mar-17	130	112	37.28	37.22	61	93	11.36	11.65	235	206	12.05	12.48
12	mar-24	67	94	37.80	36.76	8	56	12.41	11.28	76	165	12.06	12.42
13	mar-31	126	158	36.71	36.47	49	52	11.66	11.79	378	395	12.05	12.34
14	abr-07	81	74	37.32	36.65	38	52	12.27	11.53	134	158	12.31	12.45
15	abr-14	108	73	37.67	37.84	65	39	11.10	11.44	172	113	12.28	12.37
16	abr-21	118	103	37.43	36.66	59	83	11.55	11.26	213	175	12.05	12.41
17	abr-28	153	160	36.69	36.56	64	91	12.15	11.00	421	410	12.19	12.35
18	may-05	88	77	37.27	36.58	43	57	11.80	11.49	151	114	12.49	12.59
19	may-12	87	112	37.07	37.27	39	82	12.05	10.93	130	179	12.49	12.35
20	may-19	119	120	37.37	37.03	76	78	12.54	10.58	214	204	12.36	12.32
21	may-26	139	137	36.84	36.64	64	96	12.33	10.76	315	249	12.43	12.34
22	jun-02	98	117	36.48	36.19	58	65	12.36	10.69	248	299	12.45	12.30
23	jun-09	78	102	37.59	36.91	36	74	12.63	11.10	130	167	12.55	12.17
24	jun-16	111	129	37.37	36.66	85	69	11.89	10.66	210	206	12.41	12.00
25	jun-23	119	102	36.91	36.80	60	74	12.18	11.07	224	182	12.48	11.98
26	jun-30	149	149	36.33	36.11	46	96	12.14	10.59	410	390	12.54	11.97
27	jul-07	56	55	37.09	36.84	49	47	11.97	11.08	109	109	12.62	11.61
28	jul-14	104	114	37.51	37.42	67	70	12.59	10.92	189	194	12.56	11.68
29	jul-21	99	107	37.18	37.04	49	64	11.80	10.78	157	168	12.60	11.54
30	jul-28	168	146	36.35	36.47	48	67	13.25	10.59	374	299	12.68	11.49
31	ago-04	92	119	36.81	36.27	54	57	13.17	10.97	156	273	12.82	11.43
32	ago-11	112	88	37.37	37.22	55	33	12.59	11.08	176	163	12.54	11.25
33	ago-18	94	125	37.32	37.20	40	64	12.30	10.79	138	222	12.62	11.20
34	ago-25	124	102	37.23	36.98	62	37	12.92	10.24	226	204	12.79	11.31
35	sep-01	120	156	36.38	35.70	50	94	12.37	10.46	366	437	12.81	11.26
36	sep-08	89	85	37.88	37.35	46	57	13.08	10.24	156	156	12.82	10.99
37	sep-15	116	121	37.58	36.76	46	60	13.08	10.56	183	223	12.81	10.94
38	sep-22	119	123	37.52	36.66	53	73	13.38	10.14	190	250	12.70	10.93
39	sep-29	186	153	36.81	35.73	71	106	12.72	9.97	387	481	12.78	11.09
40	oct-06	50	98	36.85	36.63	42	64	13.04	9.99	126	191	12.58	10.98
41	oct-13	101	118	37.85	37.09	44	57	12.70	10.00	177	239	12.72	10.87
42	oct-20	94	105	37.36	36.63	39	79	13.12	9.69	186	198	12.63	10.94
43	oct-27	136	142	37.27	36.63	67	67	12.97	10.29	326	318	12.77	10.88
44	nov-03	104	148	37.50	36.34	43	66	12.81	10.37	294	386	12.77	10.95
45	nov-10	81	91	38.49	37.36	31	56	12.56	10.02	143	182	12.65	10.87
46	nov-17	93	105	37.95	37.32	47	82	12.10	9.72	167	193	12.62	10.88
47	nov-24	127	137	37.88	37.06	66	105	12.38	9.97	275	296	12.66	10.87
48	dic-01	131	167	37.19	36.09	66	122	12.17	10.33	390	467	12.64	10.90
49	dic-08	70	81	37.92	37.03	46	83	11.64	10.01	143	185	12.68	10.86
50	dic-15	112	124	38.22	36.75	79	128	12.58	10.10	241	284	12.47	10.80
51	dic-22	115	129	37.93	36.99	81	119	11.89	10.03	266	355	12.63	10.82
52	dic-29	117		36.92		60		12.12		468		12.60	

1/ Incluye leasing financiero.

2/ Incluye créditos en pesos y en UVR.

3/ Promedio ponderado por monto

4/ Corresponde al promedio ponderado por monto de la tasa de los desembolsos en pesos y en UVR. Antes de realizar el promedio ponderado, a la la tasa de interés de los créditos en UVR se les sumó la variación anual de la UVR de la respectiva semana.

Fuente: Formato 088 de la Superintendencia Financiera.

GRAFICO 1

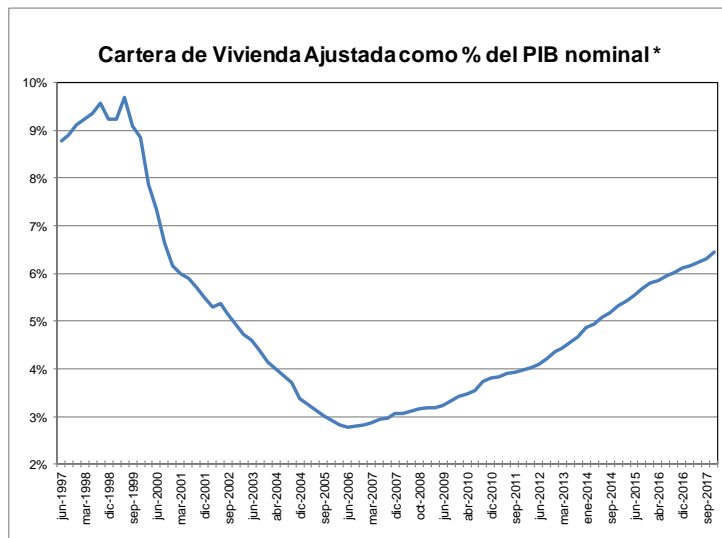
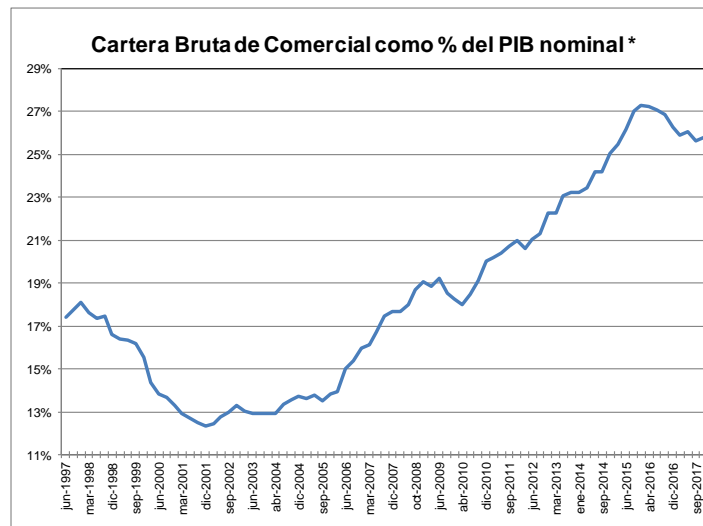
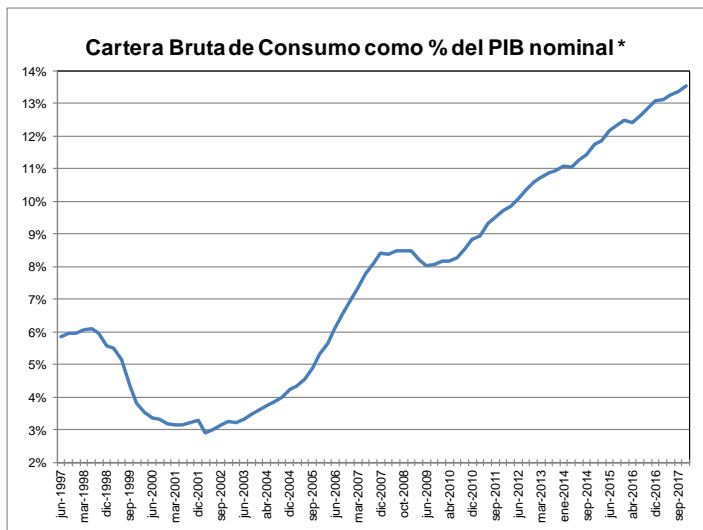

* Se refiere al PIB nominal desestacionalizado.

Fuente: A partir de 2002 Formato 281 de la Superintendencia financiera de Colombia y ajustes del BR. Antes balances mensuales. Los datos de dic. de 2017 se encuentran hasta el día 22. El PIB de septiembre y noviembre corresponde a estimaciones del DPI.

GRAFICO 2
Cartera e Inversiones (brutas) / Total Activos *
(Moneda Total)

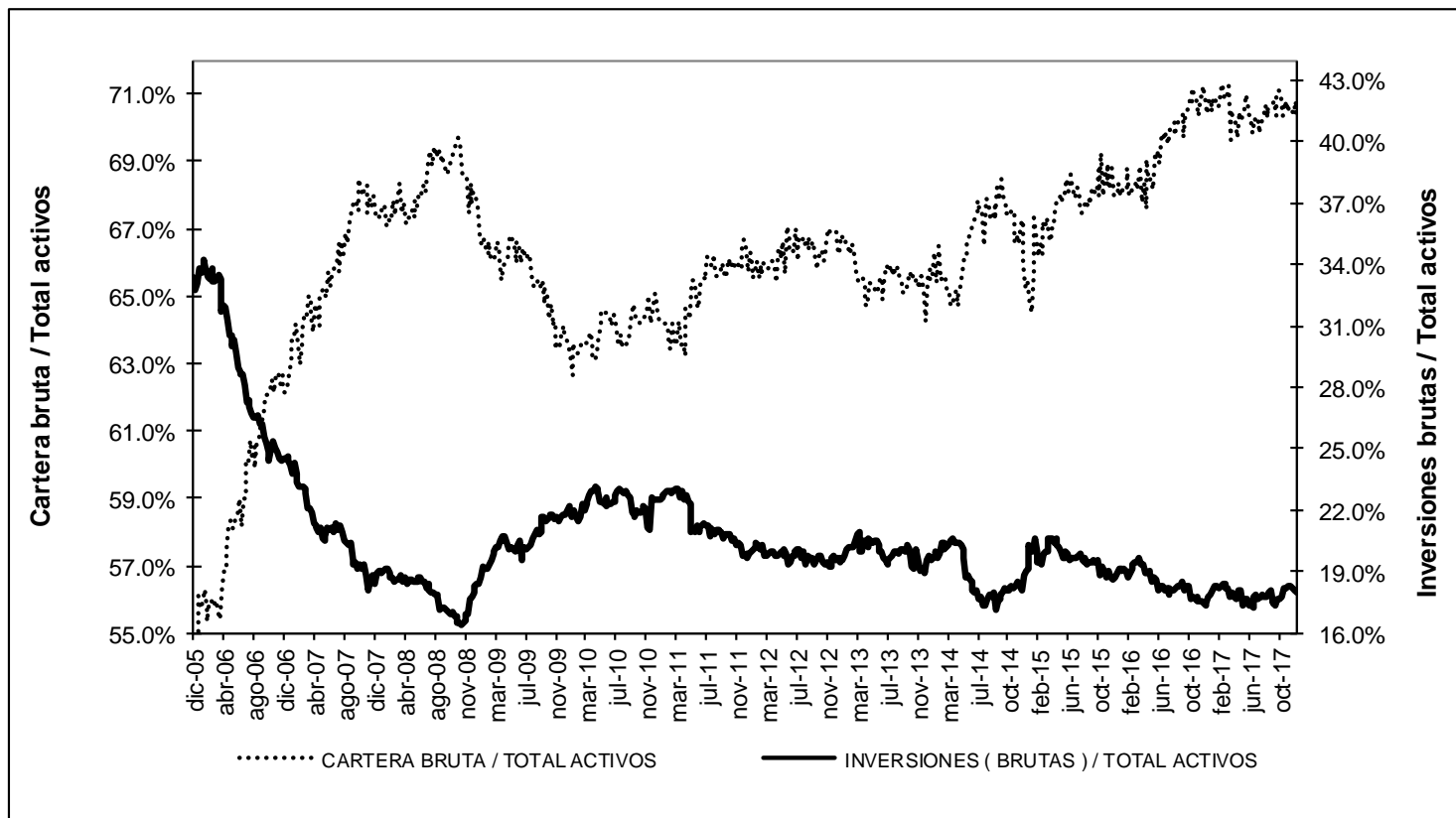

* Sin entidades financieras especiales
 Fuente: Banco de la República

ANEXO 4: MERCADO CAMBIARIO¹

Gráfico 1

TRM-Devaluación Año Corrido Anualizada y Año Completo

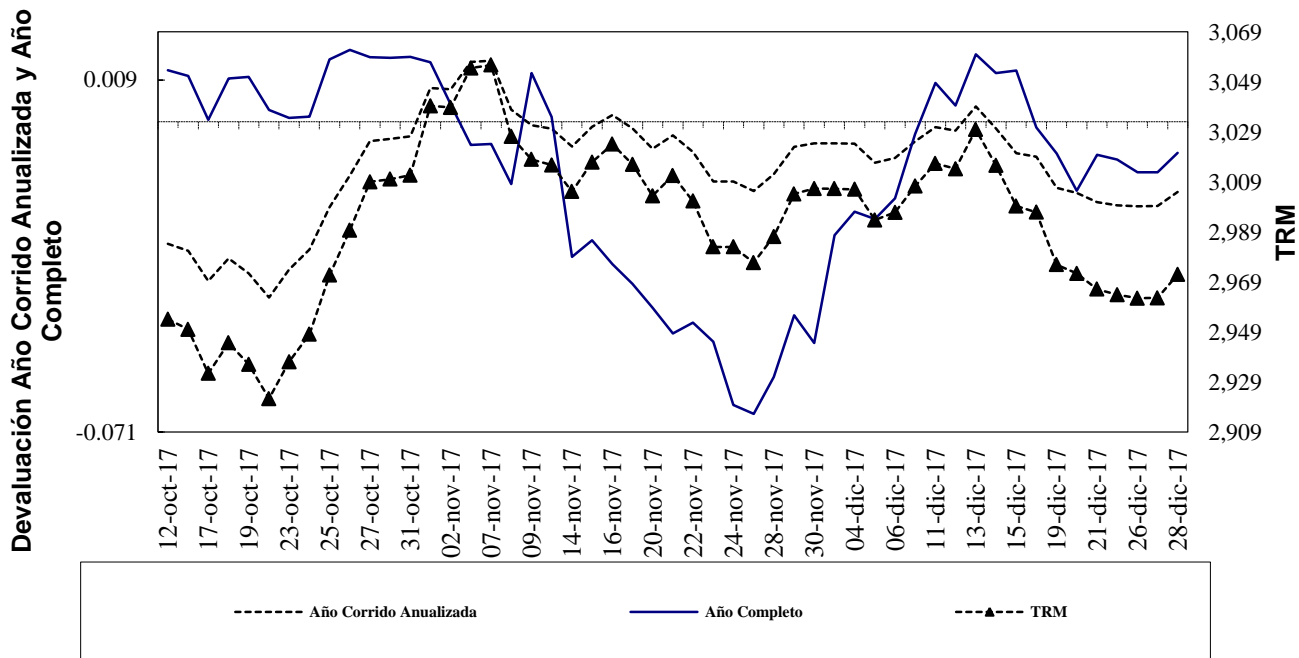

Fuente: Superfinanciera, Banco de la República

Gráfico 2

Indice de Tasa de Cambio Real Promedio Promedio Total-Ponderaciones según promedios móviles de orden 12

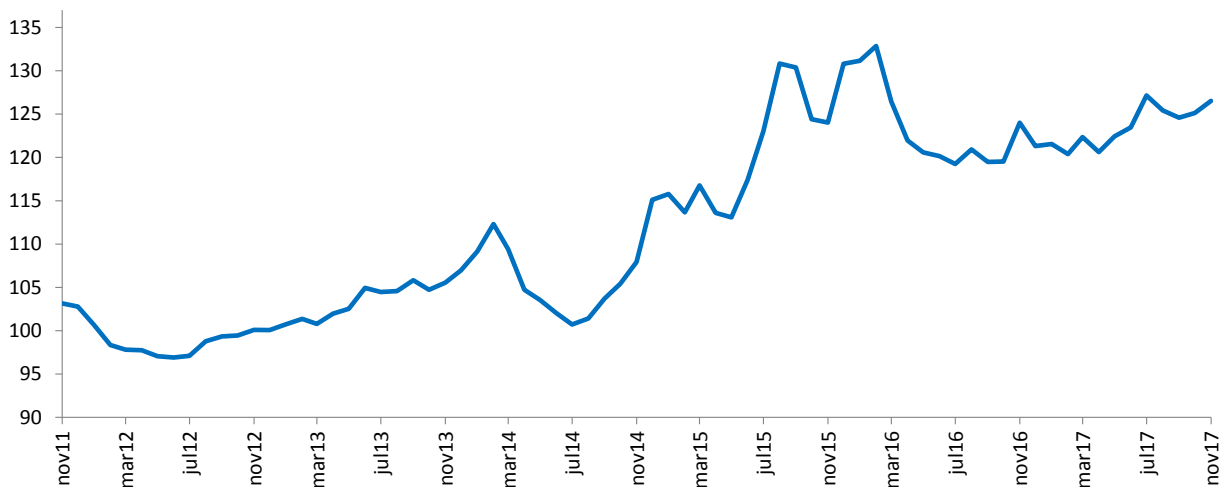

Fuente: Banco de la República

¹ Las operaciones y posiciones de derivados de los IMC no incluyen las de las sociedades comisionistas de bolsa.

Cuadro 1
Componentes de la Posición Propia
Total Sistema – (Cifras en millones de dólares)

Cuentas	31-dic-09	31-dic-10	30-dic-11	31-dic-12	30-dic-13	30-dic-14	31-dic-15	30-dic-16	08-dic-17	DIFERENCIA A:			
										30-dic-16	A UN MES	SEM ANT	A UN AÑO
Total Activos M/E (A)	4,014	7,271	10,461	12,073	13,923	14,402	11,808	11,541	12,374	834	300	-154	-423
Activo disponible y overnight en m/e	732	2,278	1,817	1,527	2,058	1,689	2,400	2,586	3,196	610	340	211	-309
Activos operaciones de contado en m/e	160	278	222	165	158	142	88	110	654	544	-32	-307	270
Activos proveedores locales de liquidez	0	0	0	0	0	0	0	0	0	0	0	0	0
Activos < 12 meses	2,131	3,987	6,727	7,133	7,948	7,502	5,785	5,639	5,657	18	-114	0	-124
Activos > 12 meses	991	728	1,696	3,248	3,758	5,069	3,534	3,206	2,868	-338	105	-59	-259
Total Otros Derechos (B)	13,471	18,523	23,122	23,090	29,663	29,107	32,737	37,043	45,604	8,560	-2,095	-174	7,017
Activos Indexados	84	46	58	37	28	19	10	0	0	0	0	0	0
Contingencias deudoras por derivados	133	515	1,020	245	1,032	1,854	406	222	256	34	-28	-9	8
Otras Contingencias Deudoras	3	6	30	1	1	0	0	0	0	0	0	0	0
Inversiones para Mantener Hasta el Vencimiento	32	37	5	167	7	5	9	5	12	7	0	0	7
Inversiones disp. para la venta titulos deuda	274	59	0	64	96	62	100	105		-105	0	0	-104
Inversiones Disponibles para la venta titulos participativos	254	1,905	2,164	2,658	4,311	4,593	5,900	359		-359	0	0	-346
Aportes Sucursales Extranjeras	11	11	24	34	53	53	995	8,419	9,448	1,030	71	-1	1,047
Derechos a Futuro*	12,679	15,945	19,821	19,884	24,135	22,522	25,317	27,933	35,887	7,954	-2,137	-164	6,406
Compensados en CRCC				1,660	4,044	3,660	4,959	6,833	12,378	5,545	409	374	4,853
No Compensados en CRCC				18,224	20,091	18,861	20,358	21,100	23,510	2,410	-2,546	-538	1,554
Total Derechos (A+B)	17,486	25,794	33,582	35,163	43,585	43,509	44,546	48,584	57,978	9,394	-1,795	-328	6,594
Total Pasivos M/E (C)	3,388	7,023	10,052	10,687	12,673	13,108	11,415	10,681	10,423	-258	-144	-558	-441
Pasivo overnight en m/e	341	329	331	194	229	178	129	206	294	88	-101	-139	-44
Pasivos operaciones de contado en m/e	142	236	143	119	89	125	92	106	545	438	-30	-319	290
Pasivos proveedores locales de liquidez	0	0	0	0	0	0	0	0	0	0	0	0	0
Pasivos < 12 meses	2,061	4,802	5,881	5,290	7,464	8,273	7,236	6,717	5,754	-963	-64	-68	-907
Pasivos > 12 meses	843	1,656	3,697	5,083	4,891	4,532	3,958	3,652	3,831	179	51	-32	220
Total Otras Obligaciones (D)	13,991	18,619	23,252	24,259	30,710	30,153	32,781	35,995	45,154	9,159	-1,687	176	6,746
Pasivos Indexados	79	1,026	14	15	8	5	225	255	524	269	4	-1	270
Contingencias acreedoras por derivados	62	85	116	-260	216	1,182	233	109	233	124	-26	2	120
Otras Contingencias Acreedores	3	6	30	1	1	0	0	0	0	0	0	0	0
Otros Pasivos Excluidos de la PPC*				1,514	2,412	2,459	4,919	5,769	6,455	685	29	2	756
Obligaciones a Futuro*	13,846	17,501	22,092	22,989	28,073	26,507	27,405	29,862	37,942	8,080	-1,694	172	5,600
Compensados en CRCC				1,730	4,082	3,704	4,900	6,883	12,250	5,367	349	373	4,562
No Compensados en CRCC				21,259	23,990	22,803	22,505	22,979	25,692	2,714	-2,044	-201	1,038
Total Obligaciones (C+D)	17,378	25,642	33,305	34,946	43,383	43,261	44,196	46,676	55,577	8,901	-1,830	-382	6,305
Posición Propia (A+B) - (C+D)	107	153	278	217	202	248	350	1,908	2,401	493	35	54	289
Posición Propia de Contado (A-C)	627	248	408	1,386	1,250	1,293	393	859	1,951	1,091	443	403	18
Posición Bruta de Apalancamiento	27,045	34,181	41,308	40,725	46,089	44,967	41,797	43,720	49,616	5,897	-3,875	-985	3,028
Patrimonio Técnico	14,385	17,780	20,852	27,782	26,535	27,090	22,144	25,614	28,606	2,992	296	133	2,981

Fuente: Superintendencia Financiera

* La desagregación de derechos y obligaciones a futuro en Compensados y No Compensados en CRCC, y la subcuenta "otros pasivos excluidos de la PPC" están disponibles desde agosto 31 de 2011.

ANEXO 5: MERCADO FORWARD

Cuadro 3

SALDOS DE OPERACIONES FORWARD												
millones de USD	SALDOS DE COMPRA DEL SF CON:				SALDOS DE VENTA DEL SF CON:				SALDOS NETOS DE COMPRA DEL SF CON: (compras-ventas)			SALDO COMPRAS NETAS SF
	Fondos Pensiones	Intragrupo y Offshore	Interbancario	Resto	Fondos Pensiones	Intragrupo y Offshore	Interbancario	Resto	Fondos Pensiones	Intragrupo y Offshore	Resto	
27-nov-17	\$ 6,652	\$ 8,185	\$ 8,081	\$ 3,509	\$ 2,821	\$ 10,425	\$ 8,081	\$ 7,319	\$ 3,831	-\$ 2,240	-\$ 3,810	-\$ 2,219
28-nov-17	\$ 6,761	\$ 7,675	\$ 7,929	\$ 3,530	\$ 2,833	\$ 9,994	\$ 7,929	\$ 7,239	\$ 3,928	-\$ 2,320	-\$ 3,709	-\$ 2,101
29-nov-17	\$ 6,608	\$ 7,763	\$ 8,013	\$ 3,527	\$ 2,827	\$ 10,115	\$ 8,013	\$ 7,158	\$ 3,781	-\$ 2,352	-\$ 3,631	-\$ 2,203
30-nov-17	\$ 6,745	\$ 7,397	\$ 7,597	\$ 3,536	\$ 2,914	\$ 9,938	\$ 7,597	\$ 6,999	\$ 3,832	-\$ 2,541	-\$ 3,462	-\$ 2,172
01-dic-17	\$ 6,701	\$ 7,698	\$ 7,890	\$ 3,558	\$ 2,880	\$ 10,353	\$ 7,890	\$ 6,963	\$ 3,821	-\$ 2,654	-\$ 3,405	-\$ 2,238
04-dic-17	\$ 6,561	\$ 7,971	\$ 8,209	\$ 3,570	\$ 2,831	\$ 10,632	\$ 8,209	\$ 6,991	\$ 3,730	-\$ 2,661	-\$ 3,421	-\$ 2,352
05-dic-17	\$ 6,563	\$ 7,991	\$ 8,204	\$ 3,583	\$ 2,892	\$ 10,665	\$ 8,204	\$ 6,962	\$ 3,671	-\$ 2,675	-\$ 3,379	-\$ 2,382
06-dic-17	\$ 6,344	\$ 7,313	\$ 8,069	\$ 3,600	\$ 2,841	\$ 9,969	\$ 8,069	\$ 6,909	\$ 3,503	-\$ 2,655	-\$ 3,309	-\$ 2,461
07-dic-17	\$ 6,327	\$ 7,258	\$ 8,181	\$ 3,774	\$ 2,827	\$ 9,861	\$ 8,181	\$ 7,423	\$ 3,500	-\$ 2,602	-\$ 3,649	-\$ 2,752
08-dic-17	\$ 6,327	\$ 7,417	\$ 8,181	\$ 3,615	\$ 2,827	\$ 10,422	\$ 8,181	\$ 6,862	\$ 3,500	-\$ 3,004	-\$ 3,247	-\$ 2,752
11-dic-17	\$ 6,345	\$ 7,501	\$ 8,043	\$ 3,604	\$ 2,837	\$ 10,678	\$ 8,043	\$ 6,837	\$ 3,508	-\$ 3,177	-\$ 3,233	-\$ 2,902
12-dic-17	\$ 6,294	\$ 7,593	\$ 8,176	\$ 3,598	\$ 2,859	\$ 10,902	\$ 8,176	\$ 6,846	\$ 3,436	-\$ 3,309	-\$ 3,248	-\$ 3,122
13-dic-17	\$ 6,422	\$ 7,687	\$ 8,065	\$ 3,556	\$ 2,854	\$ 10,993	\$ 8,065	\$ 6,780	\$ 3,568	-\$ 3,306	-\$ 3,224	-\$ 2,962
14-dic-17	\$ 6,427	\$ 7,339	\$ 8,147	\$ 3,556	\$ 2,865	\$ 10,552	\$ 8,147	\$ 6,801	\$ 3,562	-\$ 3,213	-\$ 3,244	-\$ 2,895
15-dic-17	\$ 6,460	\$ 7,393	\$ 8,184	\$ 3,563	\$ 2,865	\$ 10,545	\$ 8,184	\$ 6,807	\$ 3,596	-\$ 3,153	-\$ 3,244	-\$ 2,801
18-dic-17	\$ 6,406	\$ 7,037	\$ 8,004	\$ 3,593	\$ 2,965	\$ 9,863	\$ 8,004	\$ 6,915	\$ 3,441	-\$ 2,825	-\$ 3,322	-\$ 2,707
19-dic-17	\$ 6,402	\$ 6,997	\$ 7,917	\$ 3,586	\$ 3,014	\$ 9,640	\$ 7,917	\$ 6,968	\$ 3,388	-\$ 2,643	-\$ 3,382	-\$ 2,637
20-dic-17	\$ 6,429	\$ 7,166	\$ 7,926	\$ 3,565	\$ 3,014	\$ 9,632	\$ 7,926	\$ 7,068	\$ 3,415	-\$ 2,466	-\$ 3,503	-\$ 2,553
21-dic-17	\$ 6,409	\$ 7,338	\$ 7,706	\$ 3,547	\$ 3,001	\$ 9,516	\$ 7,706	\$ 7,098	\$ 3,409	-\$ 2,178	-\$ 3,551	-\$ 2,320
22-dic-17	\$ 6,425	\$ 6,917	\$ 7,473	\$ 3,656	\$ 3,009	\$ 8,931	\$ 7,473	\$ 7,278	\$ 3,415	-\$ 2,014	-\$ 3,621	-\$ 2,220
26-dic-17	\$ 6,457	\$ 6,439	\$ 7,216	\$ 3,506	\$ 3,010	\$ 8,671	\$ 7,216	\$ 7,061	\$ 3,447	-\$ 2,232	-\$ 3,555	-\$ 2,339
27-dic-17	\$ 6,528	\$ 6,607	\$ 7,188	\$ 3,339	\$ 3,168	\$ 8,474	\$ 7,188	\$ 6,926	\$ 3,360	-\$ 1,867	-\$ 3,587	-\$ 2,094

Gráfico 1



Gráfico 2



Gráfico 3

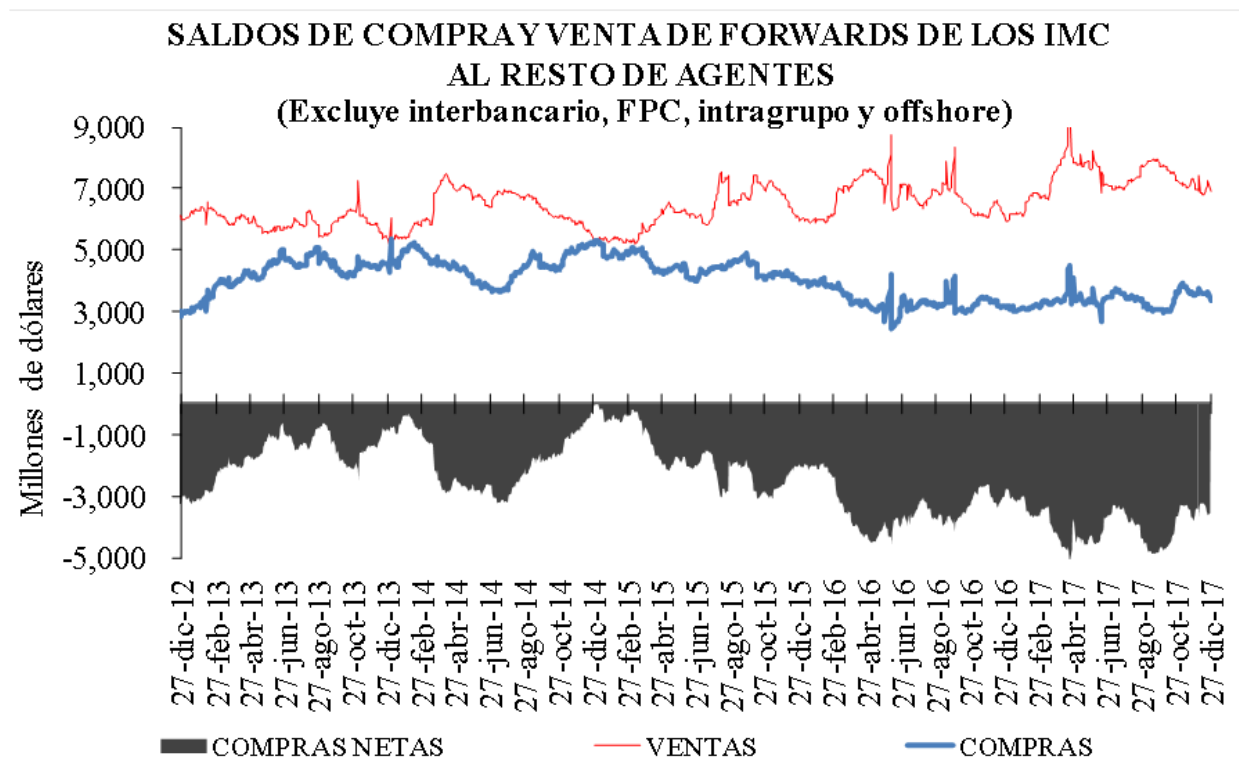

Cuadro 4

Devaluación implícita y tasas de interés

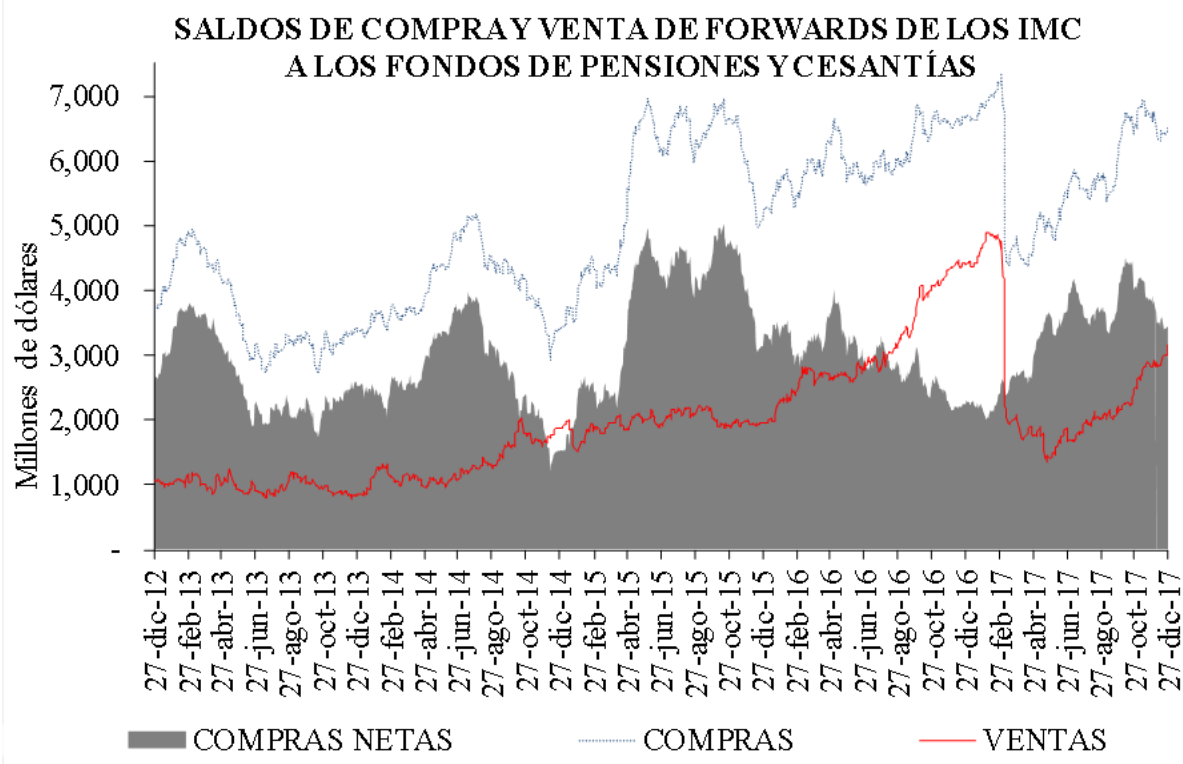
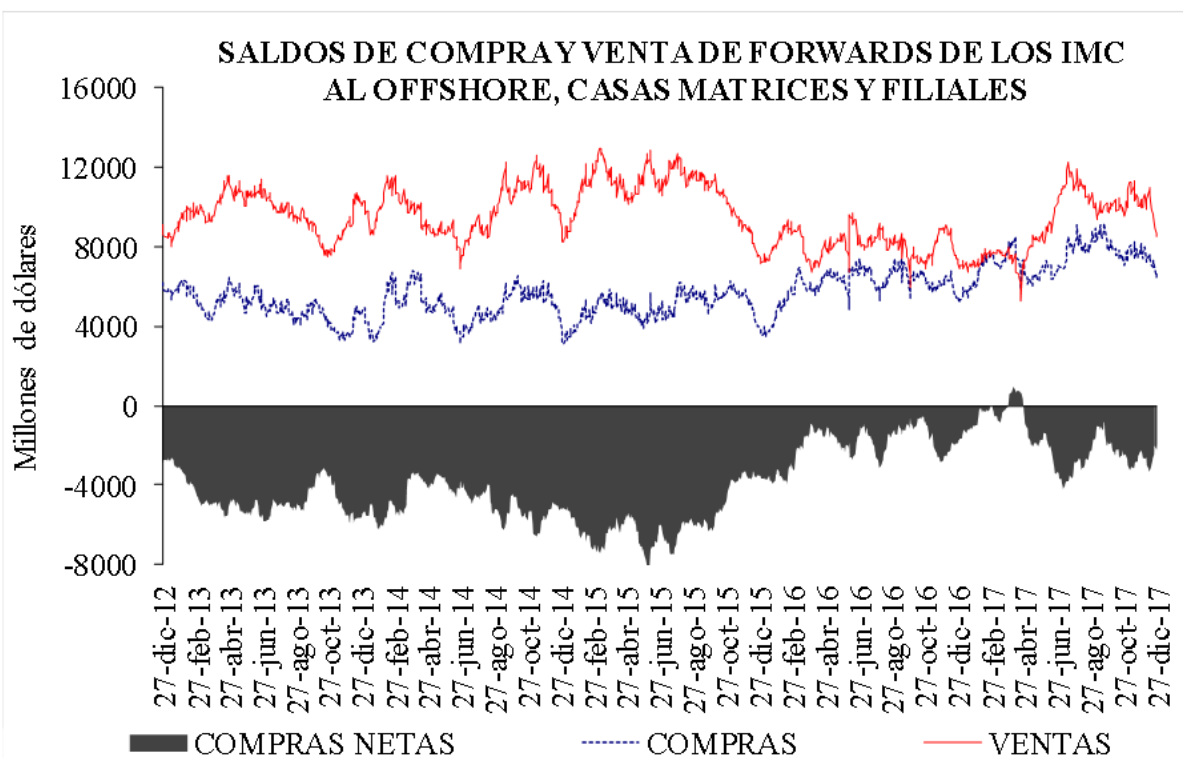
DIFERENCIA DEVIMPAN - DIFERENCIAL TASAS DE INTERÉS*						
	Al resto del real		A Offshore, IG y otros financieros**		A FPC y fiduciarias	
	Compras	Ventas	Compras	Ventas	Compras	Ventas
3-14	-1.70%	0.51%	-1.16%	-0.72%	-1.58%	-1.00%
15-35	-1.89%	-0.09%	-1.53%	-1.31%	-1.55%	-1.20%
36-60	-1.78%	-0.48%	-1.48%	-0.14%	-1.62%	-1.20%
61-90	-1.74%	-0.92%	-1.74%	-1.48%	-	-
91-180	-1.54%	-0.93%	-1.33%	0.00%	-	-
>180	-1.62%	-0.94%	-	-	-	-
Total	-1.73%	-0.56%	-1.47%	-1.13%	-1.56%	-1.19%

**IG: Intragruppo

Cuadro 5

Tasas forward promedio y expectativas de tasa de cambio

Tasa promedio de operaciones forward ^{1/}						
Semana de Negociación	Semana de Vencimiento					
	29-dic-17		06-ene-18		13-ene-18	
	No.Obs.	Tasa Prom	No.Obs.	Tasa Prom	No.Obs.	Tasa Prom
21-dic-17	122	2,998.82	166	3,004.66	n.d.	n.d.
27-dic-17	19	2,967.71	51	2,972.43	75	2,973.23

1/ Tasa forward operaciones fecha cumplimiento +/- 5 días a la fecha en cumplimiento.

Cuadro 6

Pronóstico a:	ENCUESTA DE EXPECTATIVAS DEL BR											
	ene-17	feb-17	mar-17	abr-17	may-17	jun-17	jul-17	ago-17	sep-17	oct-17	nov-17	dic-17
	Fin de mes	\$ 2,994.72	\$ 2,914.95	\$ 2,991.07	\$ 2,899.88	\$ 2,929.84	\$ 2,933.51	\$ 3,044.55	\$ 2,995.13	\$ 2,942.93	\$ 2,953.54	\$ 3,007.72
dic-17	\$ 3,054.84	\$ 3,030.80	\$ 3,023.07	\$ 2,984.32	\$ 2,993.64	\$ 2,991.64	\$ 3,038.55	\$ 3,022.80	\$ 2,996.91	\$ 2,988.03	\$ 3,014.44	\$ 3,008.62
dic-18	\$ 3,020.00	\$ 3,003.92	\$ 2,951.15	\$ 2,943.97	\$ 2,958.44	\$ 2,954.26	\$ 3,010.81	\$ 3,006.80	\$ 3,001.33	\$ 3,014.66	\$ 3,038.61	\$ 3,041.71

ANEXO 6: MERCADO DE DEUDA PÚBLICA

Cuadro 1
Colocaciones de títulos TES “B” por subasta

(PESOS)

Fecha de cumplimiento	Fecha de emisión	Fecha de Vencimiento	Plazo	Valor nominal aprobado	Valor costo aprobado	Precio	Tasa de corte	Tasa cupón
02-ene-18	12-dic-17	11-dic-18	364 días	250,000,000,000	239,342,500,000	95.737	4.745	
26-dic-18	12-dic-17	11-dic-18	364 días	199,999,900,000	191,399,904,300	95.700	4.690	
19-dic-17	12-dic-17	11-dic-18	364 días	200,000,000,000	191,268,000,000	95.634	4.670	
12-dic-17	12-dic-17	11-dic-18	364 días	199,999,800,000	191,009,808,990	95.505	4.720	
05-dic-17	12-sep-17	11-sep-18	364 días	200,000,000,000	193,098,000,000	96.549	4.684	
23-oct-17	04-may-12	04-may-22	10 años/2		0		5.888	7.00
11-oct-17	04-may-12	04-may-22	10 años	199,051,100,000	213,999,837,610	107.510	5.850	7.00
09-oct-17	04-may-12	04-may-22	10 años/2	196,529,200,000	209,999,311,368	106.854	6.005	7.00
27-sep-17	04-may-12	04-may-22	10 años	196,550,000,000	209,999,916,500	106.843	5.957	7.00
25-sep-17	04-may-12	04-may-22	10 años/2		0		5.908	7.00
23-oct-17	26-ago-11	26-ago-26	15 años/2		0		6.392	7.50
11-oct-17	26-ago-11	26-ago-26	15 años	190,261,500,000	205,999,931,280	108.272	6.389	7.50
09-oct-17	26-ago-11	26-ago-26	15 años/2	177,655,900,000	189,999,431,932	106.948	6.576	7.50
27-sep-17	26-ago-11	26-ago-26	15 años	177,491,900,000	189,999,754,193	107.047	6.529	7.50
25-sep-17	26-ago-11	26-ago-26	15 años/2	150,708,100,000	161,272,737,810	107.010	6.529	7.50
23-oct-17	30-jun-16	30-jun-32	16 años/2		0		6.855	7.00
11-oct-17	30-jun-16	30-jun-32	16 años	174,045,800,000	179,999,906,818	103.421	6.836	7.00
09-oct-17	30-jun-16	30-jun-32	16 años/2	196,046,900,000	199,999,205,504	102.016	6.986	7.00
27-sep-17	30-jun-16	30-jun-32	16 años	195,802,000,000	199,999,994,880	102.144	6.947	7.00
25-sep-17	30-jun-16	30-jun-32	16 años/2	113,076,100,000	115,560,381,917	102.197	6.937	7.00

(UVR's)

Fecha de cumplimiento	Fecha de emisión	Fecha de Vencimiento	Plazo	Valor nominal aprobado	Valor costo aprobado	Precio	Tasa de corte	Tasa cupón
17-oct-17	10-mar-11	10-mar-21	10 años/2	248,557,000	261,882,141	105.361	2.489	3.50
04-oct-17	10-mar-11	10-mar-21	10 años	522,322,000	549,999,843	105.299	2.480	3.50
02-oct-17	10-mar-11	10-mar-21	10 años/2	17,170,000	18,042,579	105.082	2.541	3.50
20-sep-17	10-mar-11	10-mar-21	10 años	380,398,000	399,999,909	105.153	2.494	3.50
17-oct-17	17-mar-16	17-mar-27	11 años/2	148,682,000	155,580,845	104.640	2.965	3.30
04-oct-17	17-mar-16	17-mar-27	11 años	209,947,000	219,999,262	104.788	2.934	3.30
02-oct-17	17-mar-16	17-mar-27	11 años/2	46,177,000	47,957,123	103.855	3.045	3.30
20-sep-17	17-mar-16	17-mar-27	11 años	376,711,000	391,997,932	104.058	3.008	3.30
17-oct-17	04-abr-15	04-abr-35	20 años/2	180,460,000	214,518,216	118.873	3.485	4.75
04-oct-17	04-abr-15	04-abr-35	20 años	353,765,000	421,128,931	119.042	,	4.75
02-oct-17	04-abr-15	04-abr-35	20 años/2	57,274,000	67,507,146	117.867	3.544	4.75
20-sep-17	04-abr-15	04-abr-35	20 años	338,653,000	399,999,991	118.115	3.517	4.75

2/Colocación no competitiva en la que únicamente presentan los Creadores de Mercado que se les haya aprobado en la primera subasta

Cuadro 2

Mercado Primario

TES DE CORTO PLAZO - OPERACIONES DE TESORERIA (\$m)				
	Subasta	Cancelados*	Saldo en Circulación	Participación % **
Tes Corto Plazo	10'399'999	10'319'997	10'399'999	80.0%
Cupo en Administración Vigente 2017			13'000'000	
Saldo por Colocar			2'600'001	20.0%

Fuente: Departamento de Fiduciaria y Valores. Datos al 28 de diciembre de 2017.

* El 16 de marzo, el 13 de junio, el 12 de septiembre y 13 de diciembre se dieron vencimientos por \$2,6 billones en cada ocasión

** Corresponde a la participación de lo subastado en el cupo en Administración Vigente para 2017

Tipo	Denominaciones Originales				Pesos (mm\$)				Part. %
	Subasta	Convenida	Forzosa	Total	Subasta	Convenidas	Forzosa	Total	
Tasa Fija Pesos (millones)	16'654'099	6'427'373	1'068'447	24'149'919	16'654	6'427	1'068	24'150	66%
Tasa Variable Pesos (millones)	0	0	0	0	0	0	0	0	0%
UVR (millones)	37'403	13'336	0	50'739	9'302	3'317	0	12'619	34%
USD (millones)	0	0	0	0	0	0	0	0	0%
(1) Total Colocado					25'956	9'744	1'068	36'768.9	88.7%
Participación Porcentual					71%	27%	3%		
(2) Cupo de Administración para año 2017								41'442	100.0%
Saldo por Colocar (2) - (1)								4'673	11.3%

Fuente: Departamento de Fiduciaria y Valores.

Cuadro 3

Proyección de vencimientos de TES denominados en pesos					
TES EN PESOS (miles de millones de pesos)	CONCEPTO	TOTAL SEMANA	SECTOR FINANCIERO (1)	FOGAFIN	OTROS
SEMANA DEL 31 DE DICIEMBRE AL 7 DE ENERO	CAPITAL	\$ -	\$ -	\$ -	\$ -
	INTERESES (2)	\$ -	\$ -	\$ -	\$ -
SEMANA DEL 7 DE ENERO AL 14 DE ENERO	CAPITAL	\$ -	\$ -	\$ -	\$ -
	INTERESES (2)	\$ -	\$ -	\$ -	\$ -
SEMANA DEL 14 DE ENERO AL 21 DE ENERO	CAPITAL	\$ -	\$ -	\$ -	\$ -
	INTERESES (2)	\$ -	\$ -	\$ -	\$ -
SEMANA DEL 21 DE ENERO AL 28 DE ENERO	CAPITAL	\$ -	\$ -	\$ -	\$ -
	INTERESES (2)	\$ -	\$ -	\$ -	\$ -
SEMANA DEL 28 DE ENERO AL 4 DE FEBRERO	CAPITAL	\$ -	\$ -	\$ -	\$ -
	INTERESES (2)	\$ -	\$ -	\$ -	\$ -

Fuente: Departamento de Fiduciaria y Valores

(1) Incluye Bancos, CF, CFC, CAV, Fiduciarias, Fondos de Pensiones Privados y Comisionistas de Bolsa

(2) Incluye Cupones e Intereses

Gráfico 1

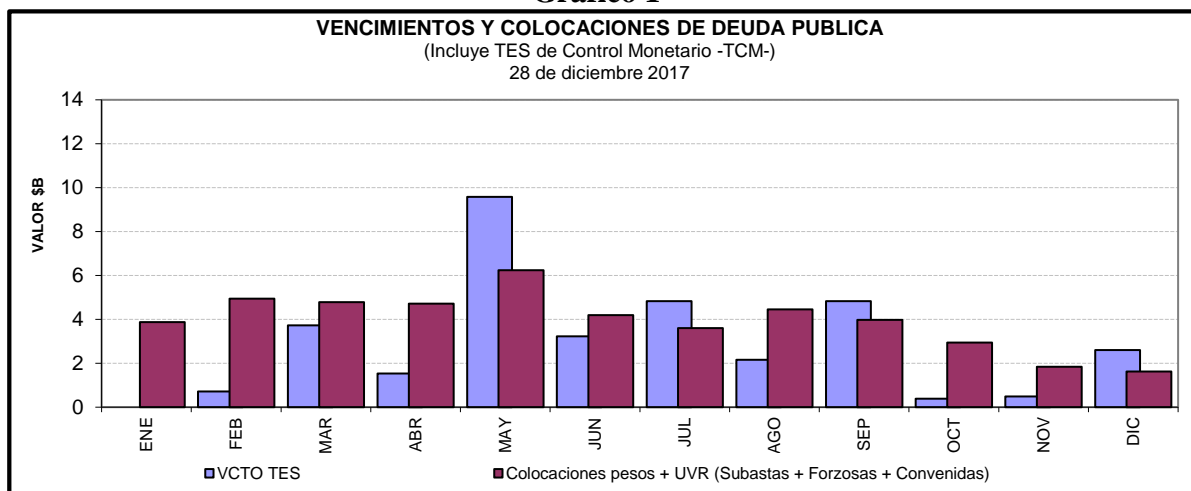

Cuadro 4

Saldos de deuda pública y Tenedores

		Vencimiento				TOTAL	
		Vence 2018		Vence después		Saldo en Circulación	
Denominación	Plazo	Saldo en Circulación (\$mm)	Participación	Saldo en Circulación (\$mm)	Participación	Saldo en Circulación (\$mm)	Participación
PESOS	<365 Días	\$ 21'501.0	8.43%	.	.	\$ 21'501.0	8.43%
	1	.	.	\$ 13'849.6	543.00%	\$ 13'849.6	5.43%
	2	.	.	\$ 19'479.8	764.00%	\$ 19'479.8	7.64%
	4	.	.	\$ 28'567.6	1120.00%	\$ 28'567.6	11.20%
	6	.	.	\$ 26'890.0	1054.00%	\$ 26'890.0	10.54%
	8	.	.	\$ 28'747.4	1127.00%	\$ 28'747.4	11.27%
	10	.	.	\$ 13'804.5	541.00%	\$ 13'804.5	5.41%
	12	.	.	\$ 17'274.6	677.00%	\$ 17'274.6	6.77%
	14	.	.	\$ 8'964.0	351.00%	\$ 8'964.0	3.51%
	Total		\$ 21'501.0	8.43%	\$ 157'577.5	6179.00%	\$ 179'078.5
UVR	1	.	.	\$ 10'263.9	402.00%	\$ 10'263.9	4.02%
	3	.	.	\$ 19'351.8	759.00%	\$ 19'351.8	7.59%
	5	.	.	\$ 15'069.7	591.00%	\$ 15'069.7	5.91%
	7	.	.	\$ 9'739.4	382.00%	\$ 9'739.4	3.82%
	9	.	.	\$ 5'114.0	201.00%	\$ 5'114.0	2.01%
	15	.	.	\$ 9'196.4	361.00%	\$ 9'196.4	3.61%
	17	.	.	\$ 7'208.4	283.00%	\$ 7'208.4	2.83%
	Total		.	.	\$ 75'943.6	2978.00%	\$ 75'943.6
Total		\$ 21'501.0	8.43%	\$ 233'521.1	9157.00%	\$ 255'022.1	100.00%

* Datos actualizados al 28 dic 2017

Cuadro 7

Montos Negociados Mercado Secundario TES

Miles de millones de pesos

	SEN					MEC				
	TF	DOL	IPC	UVR	Total	TF	DOL	IPC	UVR	Total
Promedio Diario										
Semana Actual	698.00	0.00	0.00	1.18	699.18	1,307.95	0.00	0.00	0.28	1,308.23
Semana Anterior	2,091.25	0.00	0.00	3.80	2,095.05	1,687.26	0.00	0.00	0.72	1,687.98
Diferencia	-1,393.25	0.00	0.00	-2.62	-1,395.87	-379.31	0.00	0.00	-0.44	-379.76
Trimestre Anterior	3,629.50	0.00	0.00	12.45	3,641.95	2,025.79	0.00	0.00	0.65	2,026.43
Diferencia	-2,931.50	0.00	0.00	-11.27	-2,942.77	-717.84	0.00	0.00	-0.37	-718.20

Fuente: BVC

Gráfico 2

Curvas Spot de TES en UVR* 22 dic 2017 y 28 dic 2017

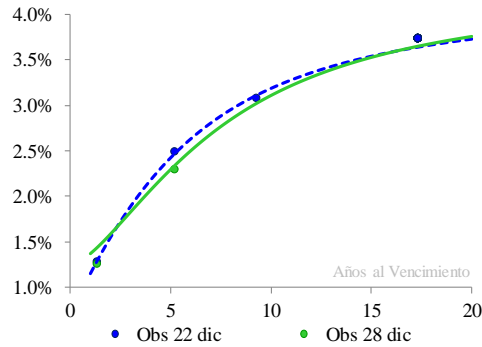

Cambios Promedio en la Curva por Tramos

Tramo	Tramo	Tramo
Corto 0-2	Medio 2-5	Largo 5-15
Años	Años	Años
21	-8	-5

* Cifras en puntos básicos

Nivel	Pendiente
3	-26

* Los factores de riesgo reflejan el cambio en la curva spot mediante tres factores: nivel, pendiente y curvatura.

Fuente: SEN y MEC. Cálculos: Desarrollo de Mercados

* Las curvas se calcularon mediante la metodología de Nelson & Siegel

Cuadro 8

Expectativas de inflación

Plazo	Inflación Anual /1	DTF /1	TES TF - TES UVR /2				
			Semana Actual	Semana Anterior	Diferencia	Trimestre Anterior	Diferencia
			28-dic	22-dic	pbs.	29-sep	pbs.
3 Meses	4.30%	5.54%	3.51%	3.55%	-3.65	4.64%	-112.72
6 Meses	4.03%	5.41%	3.48%	3.51%	-2.63	4.47%	-99.24
9 Meses	3.95%	5.27%	3.45%	3.47%	-1.73	4.33%	-87.58
12 Meses	3.92%	5.21%	3.43%	3.44%	-0.94	4.21%	-77.50

/1 Según encuesta trimestral de expectativas de octubre del 2017

/2 Diferencia en Curva Spot

Cuadro 9

Bonos República de Colombia

BONOS EN DOLARES	mar-19	feb-20	jul-21	mar-23	feb-24	may-24	abr-27	sep-37	ene-41	feb-44	sep-45
Spread Actual	56	43	59	87	103	112	204	118	127	209	206
Spread Semana Anterior	58	61	72	88	101	108	120	203	195	189	180
Diferencia Semana Anterior	-2	-18	-13	-1	2	4	84	-85	-68	20	26
Precio Actual	106	119	105	98	104	127	106	107	102	135	121
Precio Semana Anterior	106	119	105	97	103	127	101	134	120	114	105
Diferencia Semana Anterior	0	0	0	0	0	0	5	-28	-19	21	16
Rendimiento Actual	2	2	3	3	3	3	5	4	4	5	5
Rendimiento Semana Anterior	2	3	3	3	3	3	4	5	5	5	5
Diferencia Semana Anterior	0.00	-0.04	-0.04	-0.06	-0.03	-0.04	0.92	-1.15	-1.03	-0.02	-0.02

Spread en p.b.

ANEXO 7: MERCADO DE RENTA VARIABLE

Cuadro 1

Comportamiento de la Bolsa de Valores de Colombia					
	Volumen Transado*	COL20	Variación (%)	COLCAP	Variación (%)
26-dic	37.271	1,188.47	0.72%	1,493.50	0.81%
27-dic	53.603	1,197.30	1.47%	1,505.00	1.59%
28-dic	83.192	1,207.40	2.33%	1,513.65	2.17%

* Millones de pesos

Fuente: BVC

ANEXO 8: MERCADOS INTERNACIONALES

Gráfico 1

INDICE VIX (Promedio móvil 5 días)

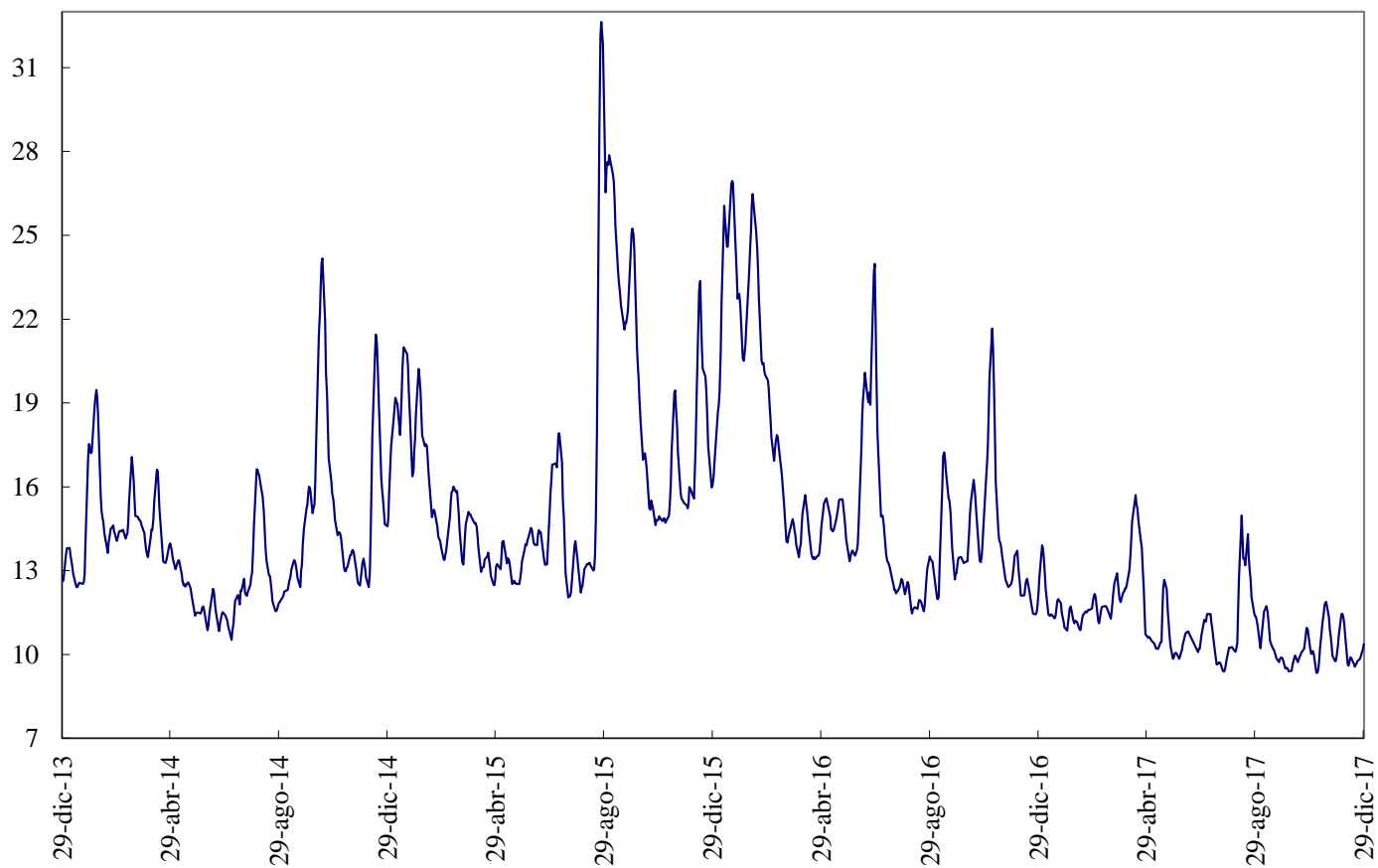

Fuente: Bloomberg

ANEXO 9: FLUJOS CAMBIARIOS



Gráfico 4. Endeudamiento Neto del Sector Privado
Flujos Mensuales (Millones de Dólares)



Fuente : Balanza Cambiaria - Banco de la República

Gráfico 5. Giro de Divisas por Pago de Deuda Privada
Flujos Mensuales (Millones de Dólares)

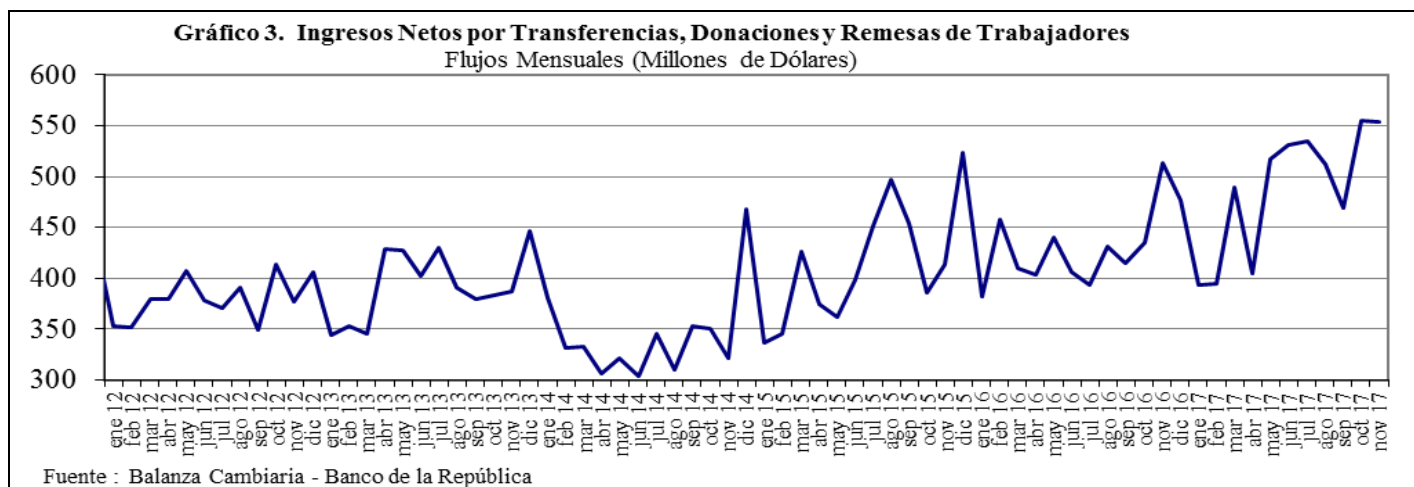
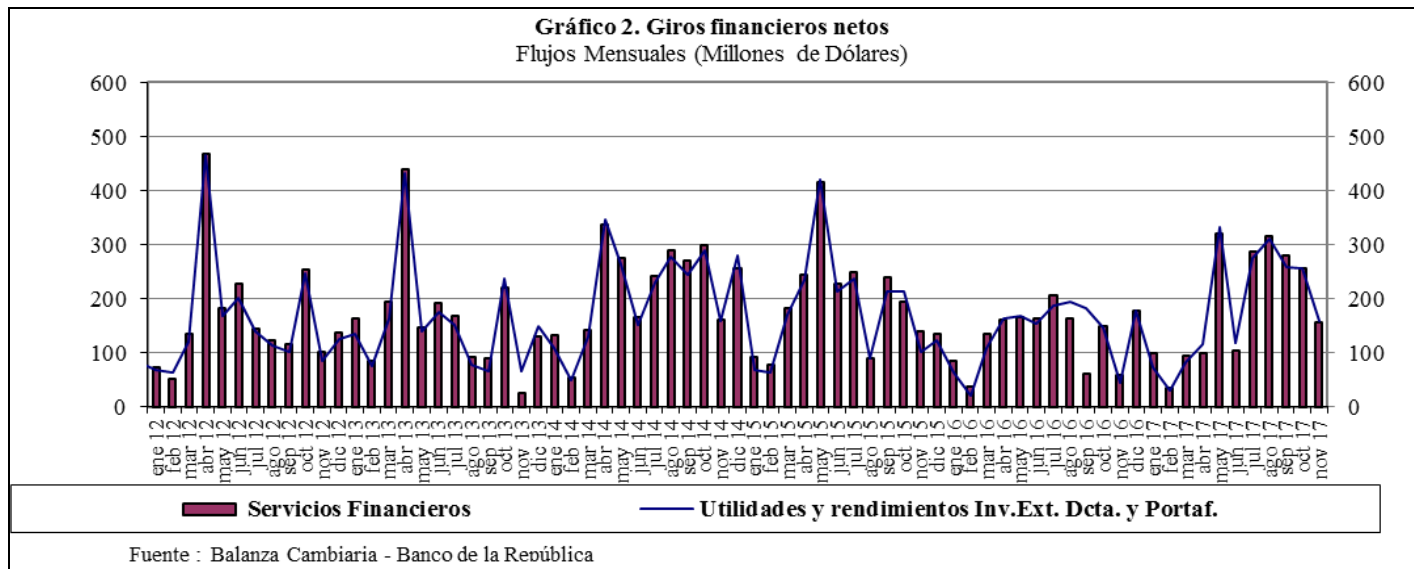
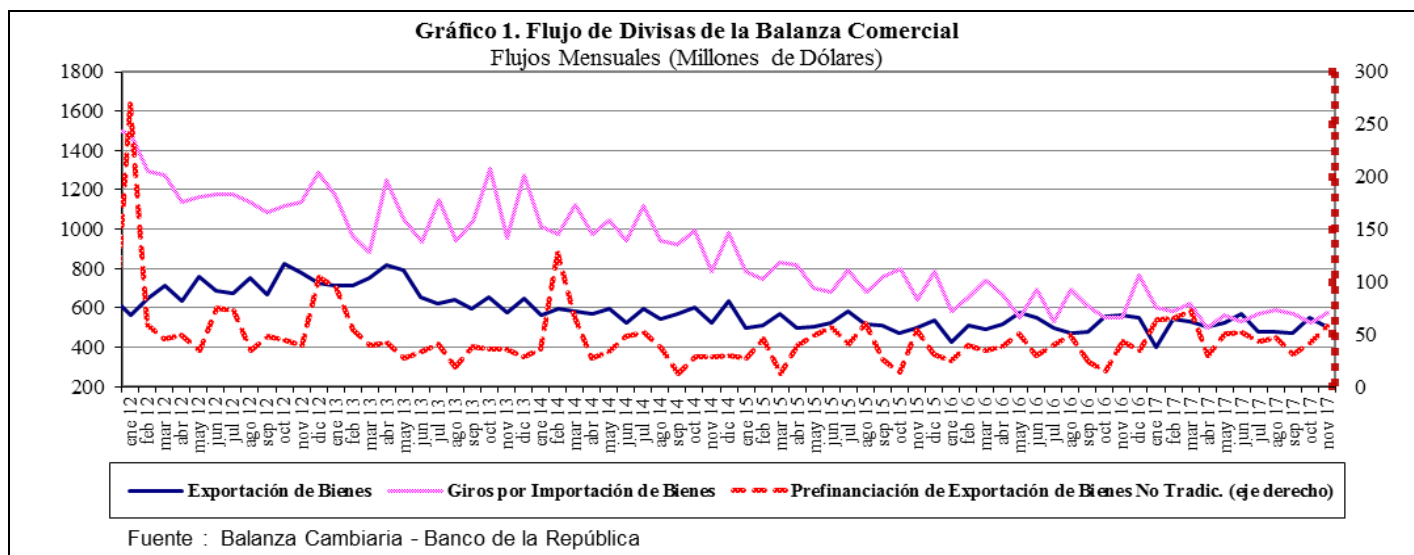
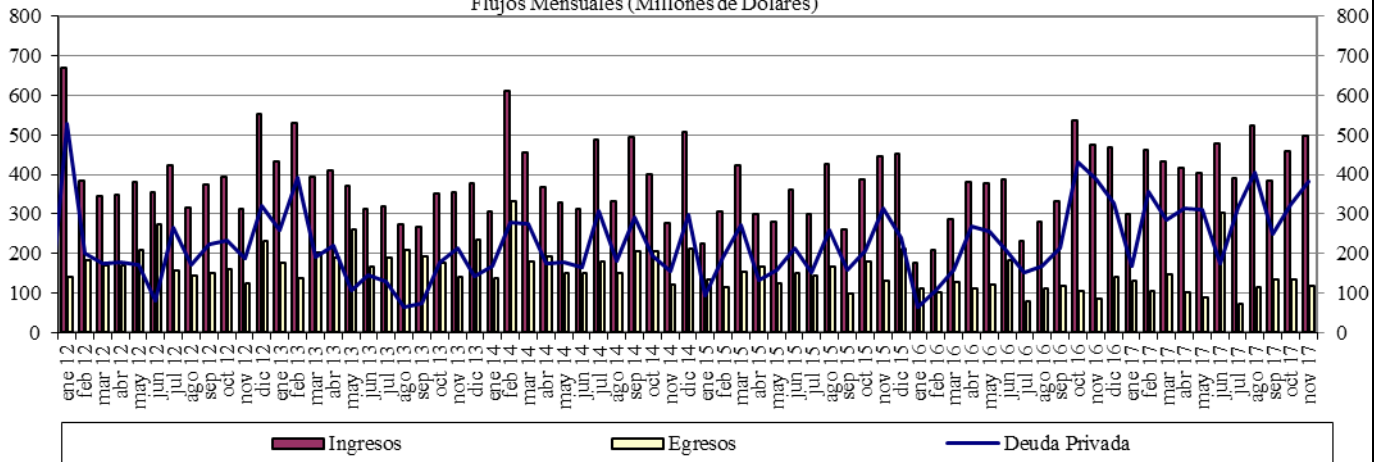
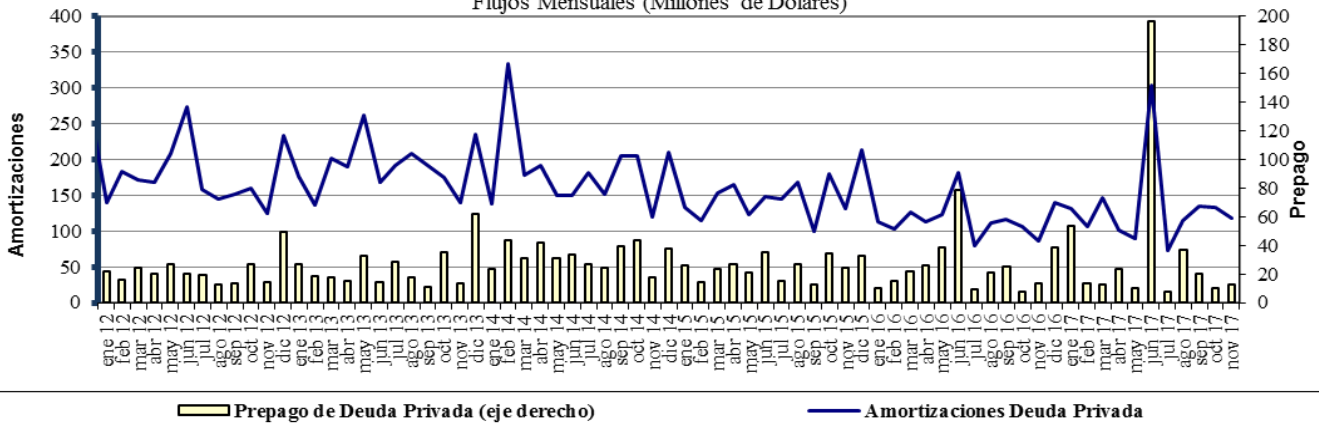

Fuente : Balanza Cambiaria - Banco de la República

ANEXO 10: FUENTES DE LA BASE MONETARIA E INTERVENCIÓN EN EL MERCADO CAMBIARIO

Fuentes de la Base Monetaria

Miles de millones de pesos

Variación Anual ¹

Concepto	ene-16	feb-16	mar-16	abr-16	may-16	jun-16	jul-16	ago-16	sep-16	oct-16	nov-16	dic-16	ene-17	feb-17	mar-17	abr-17	may-17	jun-17	jul-17	ago-17	sep-17	oct-17	nov-17
I. Gobierno	12,478	4,290	-1,222	-621	-7,412	2,227	1,734	-2,299	1,153	-5,025	-8,474	-5,622	-3,186	-1,948	5,610	8,035	10,714	3,572	-381	-1,319	-2,385	-6,416	-2,517
Traslado utilidades en pesos	0	0	0	0	0	0	0	0	0	0	0	0	0	0	407	407	407	407	407	407	407	407	407
Depósitos en el Banco de la República	4,320	-3,889	-9,380	-8,779	-15,570	-5,991	-8,293	-10,327	-8,874	-13,053	-13,408	-10,556	-8,121	-8,882	268	2,693	5,373	-1,770	-788	-1,728	-2,793	-8,824	-2,925
Depósitos remunerados de control monetario	8,158	8,158	8,158	8,158	8,158	8,158	8,027	8,027	8,027	8,027	4,935	4,935	4,935	4,935	4,935	4,935	4,935	4,935	0	0	0	0	0
II. TES Regulación	2,005	5,628	9,139	12,599	13,826	10,025	6,701	6,653	6,352	6,906	7,670	7,364	5,323	1,700	-2,089	-5,554	-7,428	-3,665	-502	-510	2,563	2,551	2,551
Compras definitivas	3,901	7,524	11,035	14,495	15,762	15,504	15,504	15,504	15,504	15,033	15,033	15,033	12,962	9,369	5,858	2,398	648	900	900	900	3,899	3,899	3,899
Ventas definitivas	0	0	0	0	0	0	0	0	0	0	0	0	0	0	0	0	0	0	0	0	0	0	0
Vencimiento	-1,896	-1,896	-1,897	-1,897	-1,935	-5,480	-8,803	-8,852	-9,152	-8,127	-7,363	-7,669	-7,669	-7,948	-7,962	-8,076	-4,566	-1,402	-1,410	-1,338	-1,348	-1,348	-1,348
III. OPERACIONES DE LIQUIDEZ BR	-3,488	707	4,292	-4,488	2,788	-5,851	-1,771	2,424	-2,473	-4,294	441	-825	-4,961	-1,448	-4,902	-4,835	-5,396	-738	461	2,436	-253	1,795	1,457
Expansión ²	-3,061	303	3,968	-4,442	2,881	-5,898	-1,570	1,917	-2,484	-4,694	385	-1,094	-5,285	-1,118	-4,830	-4,862	-5,460	-858	324	2,424	-228	1,805	2,073
Contracción	-427	404	304	-26	-92	-152	-201	506	11	400	66	269	284	-330	-72	27	64	118	136	13	-28	-10	-616
IV. Divisas ³	0	0	0	0	-781	-781	-781	-781	-781	-781	-781	-781	-781	-781	-781	-781	0	0	0	0	0	0	0
Opciones put para control de volatilidad	0	0	0	0	0	0	0	0	0	0	0	0	0	0	0	0	0	0	0	0	0	0	0
Opciones call para desacumulación de reservas	0	0	0	0	-781	-781	-781	-781	-781	-781	-781	-781	-781	-781	-781	-781	0	0	0	0	0	0	0
Opciones para acumulación de reservas	0	0	0	0	0	0	0	0	0	0	0	0	0	0	0	0	0	0	0	0	0	0	0
Subasta de compra directa	0	0	0	0	0	0	0	0	0	0	0	0	0	0	0	0	0	0	0	0	0	0	0
Subasta de venta directa	0	0	0	0	0	0	0	0	0	0	0	0	0	0	0	0	0	0	0	0	0	0	0
Intervención discrecional	0	0	0	0	0	0	0	0	0	0	0	0	0	0	0	0	0	0	0	0	0	0	0
Venta de divisas al Gobierno	0	0	0	0	0	0	0	0	0	0	0	0	0	0	0	0	0	0	0	0	0	0	0
V. Otros ⁴	1,395	1,384	1,431	1,544	1,584	1,511	1,643	1,712	1,837	1,951	1,856	1,943	2,041	2,124	2,242	2,165	2,168	2,528	2,031	2,006	1,894	1,826	1,860
Variación total de la Base	12,391	12,008	13,640	9,056	10,006	7,131	7,527	7,708	6,088	-1,244	712	2,079	-1,965	-352	80	-970	59	1,697	1,610	2,613	1,819	-244	3,351
Saldo Base Monetaria	79,681	78,585	80,079	78,071	77,903	76,400	76,683	76,545	77,546	77,870	77,858	84,598	78,066	78,233	80,159	77,101	77,961	78,098	78,292	79,157	79,364	77,626	81,209

¹ Bases cifras corresponden al cierre del mes calendario

² Incluye repos a un día, overnight y a mediano plazo.

³ No se incluye en las operaciones con organismos internacionales.

⁴ Dentro del rubro "Otros" se incluye el efecto monetario del R/G de BR.

Fuente: Banco de la República

Cuadro 2
Operaciones de Compra - Venta de Divisas del Banco de la República
(Millones de Dólares)

Concepto	2014					2015					2016					2017					
	TRIM I.	TRIM II.	TRIM III.	TRIM IV.	Acumulado Ene - Dic	TRIM I.	TRIM II.	TRIM III.	TRIM IV.	Acumulado Ene - Dic	TRIM I.	TRIM II.	TRIM III.	TRIM IV.	Acumulado Ene - Dic	TRIM I.	TRIM II.	TRIM III.	Oct	Nov	Acumulado Ene - Nov
Compras	600.0	999.8	2,000.0	457.8	4,057.6	0.0	0.0	0.0	0.0	0.0	0.0	0.0	0.0	0.0	0.0	0.0	0.0	0.0	0.0	0.0	0.0
Opciones Put	0.0	0.0	0.0	0.0	0.0	0.0	0.0	0.0	0.0	0.0	0.0	0.0	0.0	0.0	0.0	0.0	0.0	0.0	0.0	0.0	0.0
Para Acumulación Reservas Internacionales	0.0	0.0	0.0	0.0	0.0	0.0	0.0	0.0	0.0	0.0	0.0	0.0	0.0	0.0	0.0	0.0	0.0	0.0	0.0	0.0	0.0
Para Control de Volatilidad	0.0	0.0	0.0	0.0	0.0	0.0	0.0	0.0	0.0	0.0	0.0	0.0	0.0	0.0	0.0	0.0	0.0	0.0	0.0	0.0	0.0
Subastas de Compra Directa	600.0	999.8	2,000.0	457.8	4,057.6	0.0	0.0	0.0	0.0	0.0	0.0	0.0	0.0	0.0	0.0	0.0	0.0	0.0	0.0	0.0	0.0
Intervención Discrecional	0.0	0.0	0.0	0.0	0.0	0.0	0.0	0.0	0.0	0.0	0.0	0.0	0.0	0.0	0.0	0.0	0.0	0.0	0.0	0.0	0.0
Ventas	0.0	0.0	0.0	0.0	0.0	0.0	0.0	0.0	0.0	0.0	0.0	255.6	0.0	0.0	255.6	0.0	0.0	0.0	0.0	0.0	0.0
Opciones Call	0.0	0.0	0.0	0.0	0.0	0.0	0.0	0.0	0.0	0.0	0.0	255.6	0.0	0.0	255.6	0.0	0.0	0.0	0.0	0.0	0.0
Para Desacumulación Reservas Internacionales	0.0	0.0	0.0	0.0	0.0	0.0	0.0	0.0	0.0	0.0	0.0	0.0	0.0	0.0	255.6	0.0	0.0	0.0	0.0	0.0	0.0
Para el Control de la Volatilidad	0.0	0.0	0.0	0.0	0.0	0.0	0.0	0.0	0.0	0.0	0.0	0.0	0.0	0.0	0.0	0.0	0.0	0.0	0.0	0.0	0.0
Gobierno Nacional	0.0	0.0	0.0	0.0	0.0	0.0	0.0	0.0	0.0	0.0	0.0	0.0	0.0	0.0	0.0	0.0	0.0	0.0	0.0	0.0	0.0
Compras Netas	600.0	999.8	2,000.0	457.8	4,057.6	0.0	0.0	0.0	0.0	0.0	0.0	-255.6	0.0	-255.6	0.0	0.0	0.0	0.0	0.0	0.0	0.0

Fuente: Banco de la República

ANEXO 11: COMPOSICIÓN DE LAS RESERVAS INTERNACIONALES

Cuadro 1. COMPOSICION DE LAS RESERVAS INTERNACIONALES *								
2016-2017								
Descripción	31-dic-16		30-nov-17		29-dic-17		(Millones de US\$)	
	Valor	Part. % en las Reservas Brutas	Valor	Part. % en las Reservas Brutas	Valor	Part. % en las Reservas Brutas	Mensual corrido	Año corrido
1. RESERVAS BRUTAS	46,683	100.00%	47,404	100.00%	47,629	100.00%	225	946
Efectivo en caja	2	0.00%	1	0.00%	2	0.00%	1	0
Depósitos a la orden	45	0.10%	192	0.41%	191	0.40%	-1	147
Inversiones	43,594	93.38%	43,618	92.01%	43,731	91.82%	112	136
-Portafolio directo	31,183	66.80%	32,587	68.74%	32,693	68.64%	106	1,510
-Portafolio en administración	12,411	26.59%	11,032	23.27%	11,038	23.17%	6	-1,374
Valores por cobrar venta de inversiones	1,324	2.84%	1,688	3.56%	1,502	3.15%	-186	178
Oro	215	0.46%	368	0.78%	432	0.91%	64	217
-En caja	0	0.00%	0	0.00%	0	0.00%		
-En custodia	215	0.46%	368	0.78%	432	0.91%	64	217
Fondo Monetario Internacional	986	2.11%	1,018	2.15%	1,253	2.63%	235	267
-DEGs	933	2.00%	953	2.01%	959	2.01%	7	26
-Posición de reserva	53	0.11%	65	0.14%	294	0.62%	228	241
Fondo Latinoamericano de Reservas	510	1.09%	518	1.09%	518	1.09%	0	8
-Aportes	490	1.05%	498	1.05%	498	1.05%	0	8
-Pesos Andinos	20	0.04%	20	0.04%	20	0.04%	0	0
Convenios Internacionales	8	0.02%	0	0.00%	0	0.00%	0	-8
2. PASIVOS DE CORTO PLAZO (a)	8	0.02%	9	0.02%	8	0.02%	-1	0
Convenios internacionales	0	0.00%	0	0.00%	0	0.00%	0	0
Bancos del Exterior	0	0.00%	0	0.00%	0	0.00%	0	0
Fondo Latinoamericano de Reservas FLAR	0	0.00%	0	0.00%	0	0.00%	0	0
Valores por pagar compra inversiones	0	0.00%	0	0.00%	0	0.00%	0	0
Dptos. Por Invs. Ext. De Portafolio Dcto. 4814 de 2007.	0	0.00%	0	0.00%	0	0.00%	0	0
Intereses causados de los pasivos	8	0.02%	9	0.02%	8	0.02%	-1	0
3. RESERVAS NETAS (1 menos 2)	46,675	99.98%	47,395	99.98%	47,621	99.98%	226	946

* Reservas Internacionales a precios de mercado. Incluye causaciones y valuaciones.

Fuente: Banco de la República