

Semana 51

INFORME DE MERCADOS FINANCIEROS

18 de Diciembre de 2017

Este es un documento de trabajo informativo. Su contenido no compromete al Banco de la República ni a su Junta Directiva.

Únicamente incluye las operaciones de los establecimientos de crédito en Colombia para agregados monetarios y crediticios. Por tanto no se tienen en cuenta las operaciones de sus sucursales en el exterior.

1. Comportamiento de las tasas de interés

a. Tasas de interés de los mercados monetarios, de crédito y de deuda pública

Tasas (e.a) 1/	Fecha 15-dic-17	Monto semanal MM de pesos	Monto promedio de captaciones semanales				Variación (pb)			
			año 2016	Corrido 2017	1 semana	1mes	13 semanas	año corrido	año completo	
Intervención BR	4.75	n.a	n.a	n.a	0	-25	-50	-275	-300	
IBR Overnight	4.74	n.a	n.a	n.a	-2	-29	-51	-277	-302	
IBR 1 mes (Tasa fija de OIS)	4.74	n.a	n.a	n.a	3	-19	-47	-276	-297	
IBR 3 meses (Tasa fija de OIS)	4.65	n.a	n.a	n.a	5	-19	-51	-256	-297	
IBR 6 meses (Tasa fija de OIS)	4.42	n.a	n.a	n.a	2	-24	-68	-239	-289	
Pasivas										
TIB	4.75	3,698	3,613	3,760	-1	-29	-51	-276	-301	
DTF 2/	5.28	1,076	952	888	-6	-8	-24	-158	-166	
Captación < 90 días 3/	2.70	91	90	77	-152	-35	54	-74	-212	
Captación a 90 días 3/	5.29	1,163	964	908	0	-5	-27	-147	-167	
Captación 91-179 días 3/	5.49	566	370	447	-4	-10	-37	-146	-170	
Captación a 180 días 3/	5.49	587	567	496	-3	-27	-37	-187	-213	
Captación a 181-360 días 3/	5.92	1,112	849	819	-11	-17	-44	-175	-211	
Captación > 360 días 3/	6.08	583	882	829	-17	-39	-69	-196	-236	
Total captación de CDT	5.57	4,103	3,722	3,576	-5	-23	-45	-166	-203	
Monto promedio de desembolsos semanales										
	08-dic-17	Monto semanal	año 2016	Corrido 2017	1 semana	1mes	13 semanas	año corrido	año completo	
Activas										
Comercial 4/	10.18	2,195	2,752	2,756	0	30	7	-218	-325	
Tesorería	8.98	59	126	91	40	-76	-13	-269	-359	
Preferencial	8.65	952	1,211	1,329	-7	1	-5	-256	-334	
Ordinario	11.46	1,185	1,414	1,336	-24	-31	-41	-219	-301	
Consumo 5/	18.96	926	1,064	1,165	69	-20	-33	-18	-82	
Consumo sin libranza	20.70	589	597	644	37	-59	-95	-27	-109	
Consumo a través de libranza	15.92	337	467	521	-16	-6	-24	-49	-54	
Tarjeta de crédito 6/	29.01	636	563	605	-28	-66	-149	-257	-250	
Vivienda 7/	10.86	185	223	233	-5	-1	-14	-174	-182	
Microcrédito	37.03	81	108	112	94	-33	-32	10	-89	
Activa Ponderada 8/	12.84	-	-	-	-5	47	33	-97	-250	
Comercial BR 9/	10.20	-	-	-	-1	32	8	-216	-325	
Pasivas										
Pasiva Ponderada	4.37	n.a	n.a	n.a	67	-81	-25	-92	-208	
Ahorro 10/	2.63	n.a	n.a	n.a	-4	-16	-29	-98	-116	
Deuda Pública 11/										
	15-dic-17	Monto semanal	año 2016	Corrido 2017	1 semana	1mes	13 semanas	año corrido	año completo	
1 año (TES Nov 2018)	4.67	1,988	2,015	2,262	-1	-25	-33	-150	-178	
2 años (TES Sep 2019)	4.83	3,337	1,714	2,357	-3	-27	-42	-157	-185	
3 años (TES Jul 2020)	5.22	4,450	1,581	5,338	-1	-29	-36	-131	-157	
7 años (TES Jul 2024)	6.04	5,078	4,179	4,945	-6	-36	-11	-83	-106	
13 años (TES Sep 2030)	6.70	322	968	539	-4	-23	4	-62	-75	
15 años (TES Jun 2032)	6.89	2,563	n.d	1,008	-4	-47	-11	n.d.	n.d.	

Fuente: Banco de la República y Bloomberg. Cálculos con información de los formatos 088 y 441 de la Superintendencia Financiera de Colombia

1/ La tasa de intervención corresponde a la tasa diaria mientras que las demás corresponden al promedio semanal.

2/ El cálculo de la DTF se hace sobre las captaciones a 90 días de los Bancos, Corporaciones Financieras y Compañías de Financiamiento Comercial. La DTF que se presenta corresponde a la calculada en la respectiva fecha con información del viernes anterior hasta el jueves de misma semana y tiene vigencia para la siguiente semana.

3/ Las tasas de captación corresponden a la información de CDT por plazos. Incluye la información para el total de sistema financiero.

4/ Promedio ponderado por monto de las tasas de crédito ordinarios, preferenciales y de tesorería.

5/ No incluye tarjetas de crédito.

6/ Calculada sin tener en cuenta consumos a 1 mes y avances en efectivo.

7/ Corresponde al promedio ponderado de los créditos desembolsados para adquisición de vivienda en pesos y en UVR. Antes de realizar el promedio ponderado a la tasa de los créditos en UVR se le suma la variación anual promedio de la UVR de la respectiva semana. No incluye vivienda VIS

8/ Calculado como el promedio ponderado por monto de las tasas de crédito de consumo, preferencial, ordinario y tesorería. Debido a la alta rotación del crédito de tesorería, su ponderación se estableció como la quinta parte de su desembolso semanal.

9/ Promedio ponderado por monto de las tasas de crédito ordinarios, preferenciales y un quinto del desembolso de tesorería.

10/ Incluye el rendimiento de los depósitos de ahorro ordinarios activos y las cuentas AFC.

11/ TES tasa fija en pesos, Las tasas corresponden al promedio ponderado por monto de las negociaciones SEN y MEC.

b. Tasas de intervención del BR, Interbancaria, DTF (Semana Cálculo) e IBR

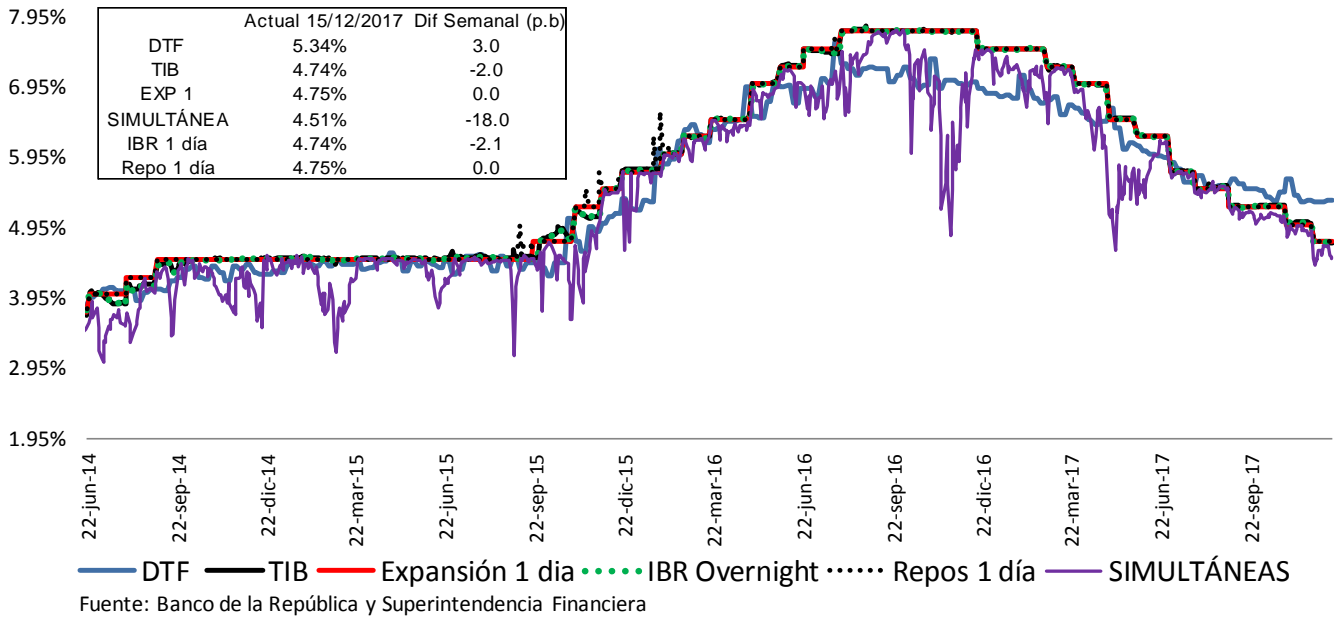

Fuente: Banco de la República y Superintendencia Financiera

c. Tasas de interés activas por tipo de préstamo Nominales

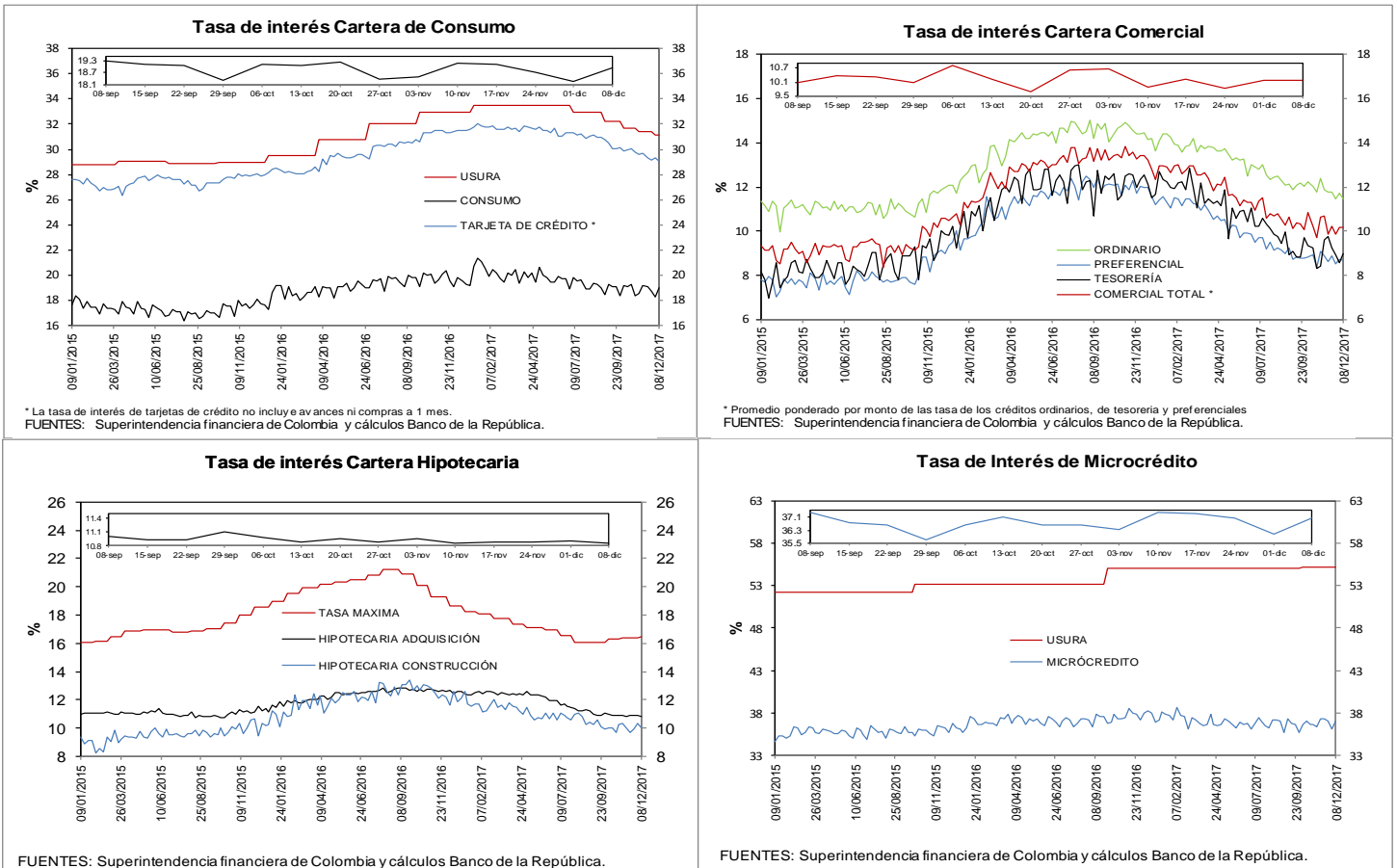

e. Tasas de interés de intervención del BR, tasa de interés ponderada de captación del sistema financiero, DTF y tasa de colocación total del sistema financiero

Promedio móvil de orden 4

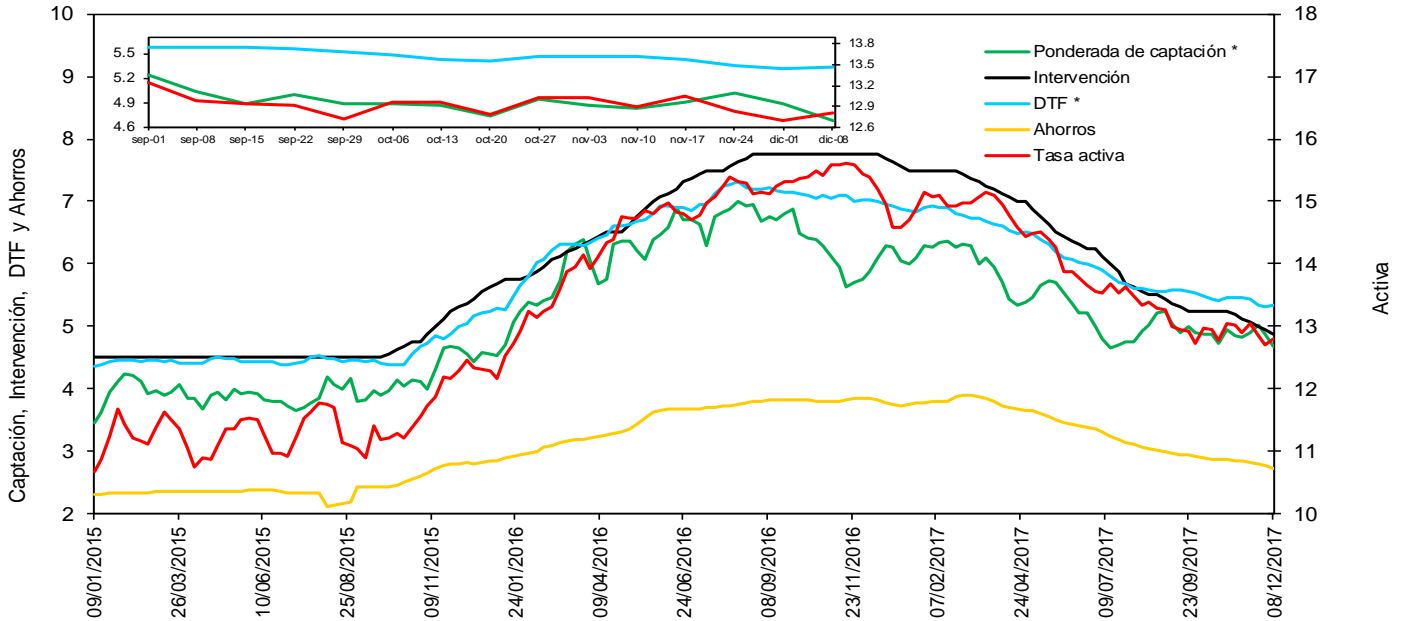

* La DTF está adelantada una semana, es decir no corresponde a la tasa vigente para la semana en cuestión sino a la tasa vigente para la semana siguiente, para que sea comparable con la tasa ponderada de captación de este gráfico.

Fuentes: Banco de la República y Formato 281 de la Superintendencia Financiera de Colombia.

f. Tasas de interés de deuda pública

Tasas Cero Cupón de TES en Pesos y Tasa de Referencia del BR

— 1 año — 5 años — 10 años — BR

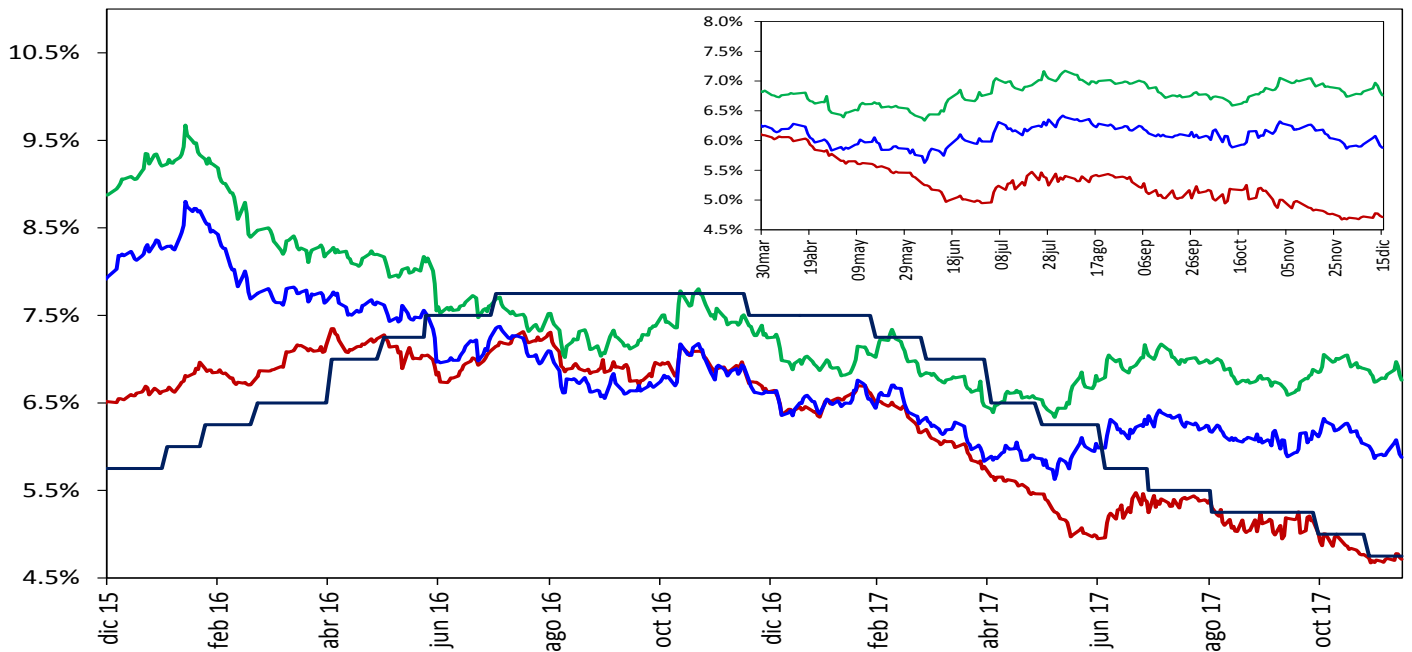

Fuente: SEN y MEC, cálculos DODM

2. Liquidez primaria y mercado monetario

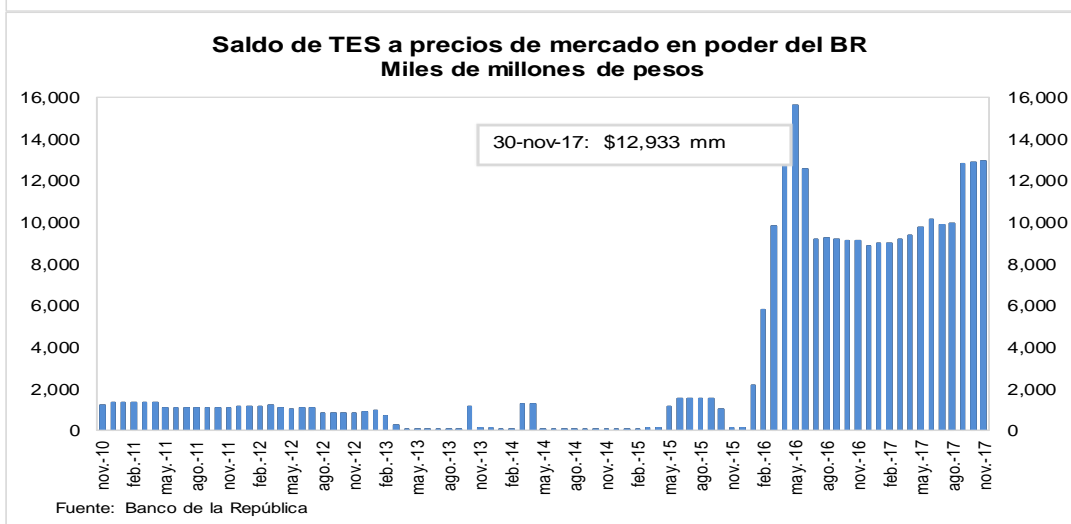
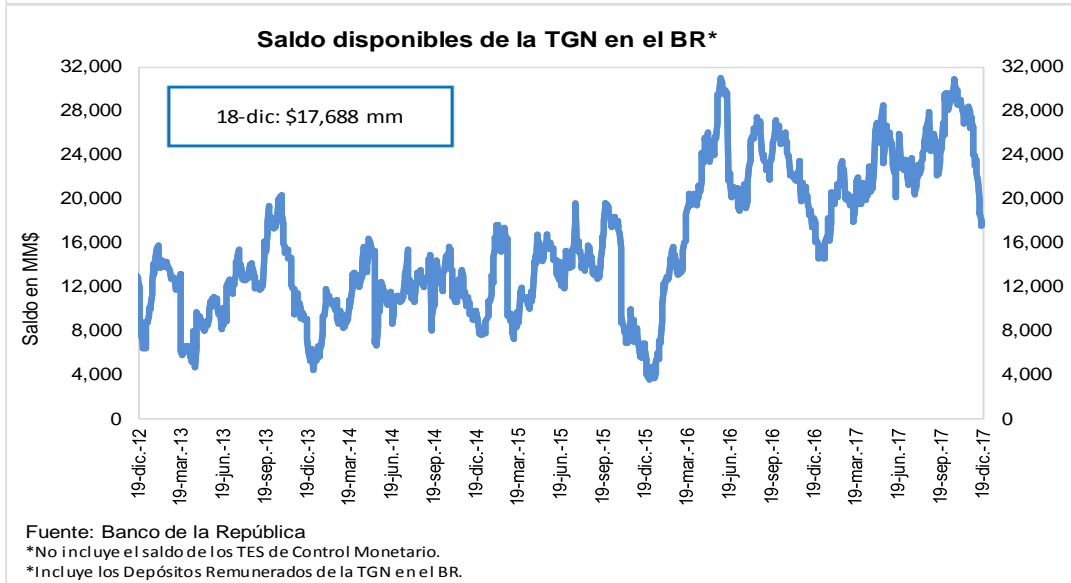
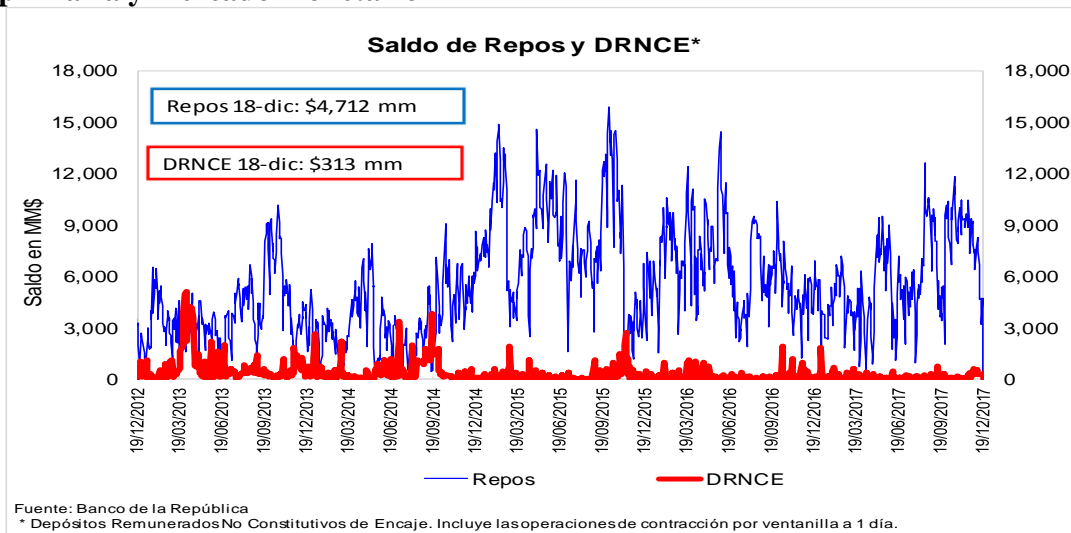

3. Pasivos del sistema financiero consolidado y mercado de depósito

a. M1, M3 Y PSE

OFERTA MONETARIA AMPLIADA ^{1/}

Miles de millones de pesos y porcentajes

Concepto	Saldo a diciembre 08 2017	VARIACIONES									
		SEMANTAL		ULTIMAS 4 SEM		ULTIMAS 13 SEM		CORRIDO AÑO		ANUAL	
		ABS	%	ABS	%	ABS	%	ABS	%	ABS	%
OFERTA MONETARIA AMPLIADA- M3	468,730	1,746	0.4	9,477	2.1	14,255	3.1	23,590	5.3	26,017	5.9
1. Efectivo	55,463	1,609	3.0	3,773	7.3	4,897	9.7	37	0.1	3,135	6.0
2. Pasivos Sujetos a Encaje	413,267	137	0.0	5,704	1.4	9,358	2.3	23,554	6.0	22,882	5.9
Cuenta Corriente	45,960	1,749	4.0	2,402	5.5	2,696	6.2	-657	-1.4	944	2.1
Ahorros	167,734	-471	-0.3	4,891	3.0	6,523	4.0	12,084	7.8	7,755	4.8
CDT + Bonos	187,611	-1,014	-0.5	-823	-0.4	991	0.5	13,042	7.5	13,816	7.9
CDT menor a 18 meses	74,099	-984	-1.3	-1,570	-2.1	-957	-1.3	-1,301	-1.7	-1,795	-2.4
CDT mayor a 18 meses	86,894	-148	-0.2	248	0.3	773	0.9	11,745	15.6	13,018	17.6
Bonos	26,618	118	0.4	499	1.9	1,175	4.6	2,598	10.8	2,593	10.8
Depósitos Fiduciarios (impuestos y otros conceptos)	7,350	459	6.7	-1,120	-13.2	-1,152	-13.5	1,000	15.7	-6	-0.1
Depósitos a la Vista	4,614	-586	-11.3	355	8.3	300	7.0	-1,916	-29.3	373	8.8
Repos con el Sector Real	0	-	-	-	-	-	-	-	-	-	-
ITEM DE MEMORANDO											
M1. Medios de pago	101,423	3,358	3.4	6,175	6.5	7,592	8.1	-620	-0.6	4,078	4.2
M1 + Ahorros	269,157	2,887	1.1	11,066	4.3	14,116	5.5	11,464	4.4	11,833	4.6
PSE sin depósitos fiduciarios	405,917	-322	-0.1	6,824	1.7	10,510	2.7	22,554	5.9	22,888	6.0
M3 sin fiduciarios	461,381	1,287	0.3	10,598	2.4	15,407	3.5	22,590	5.1	26,023	6.0
Variaciones Anualizadas		Semanal		Últimas 4 sem.		Últimas 13 sem.					
M3		21.4		30.4		13.1					
Efectivo		362.4		149.9		44.7					
PSE		1.7		19.8		9.6					
M1		475.9		126.3		36.5					
M1 + Ahorros		75.2		72.6		24.0					
PSE sin depós. Fiduc.		-4.0		24.7		11.1					
M3 sin Fiduciarios		15.6		35.3		14.6					

1/ No incluye FDN. A partir de la semana del 9 de diciembre de 2016 se incluyen en toda la serie los bonos denominados en pesos emitidos en el exterior por Findeter en 2014.

Fuentes: Banco de la República y Formato 281 de la Superintendencia Financiera de Colombia.

c. M3, PSE Y M1 + AHORRO

Variaciones anuales (%) de datos semanales

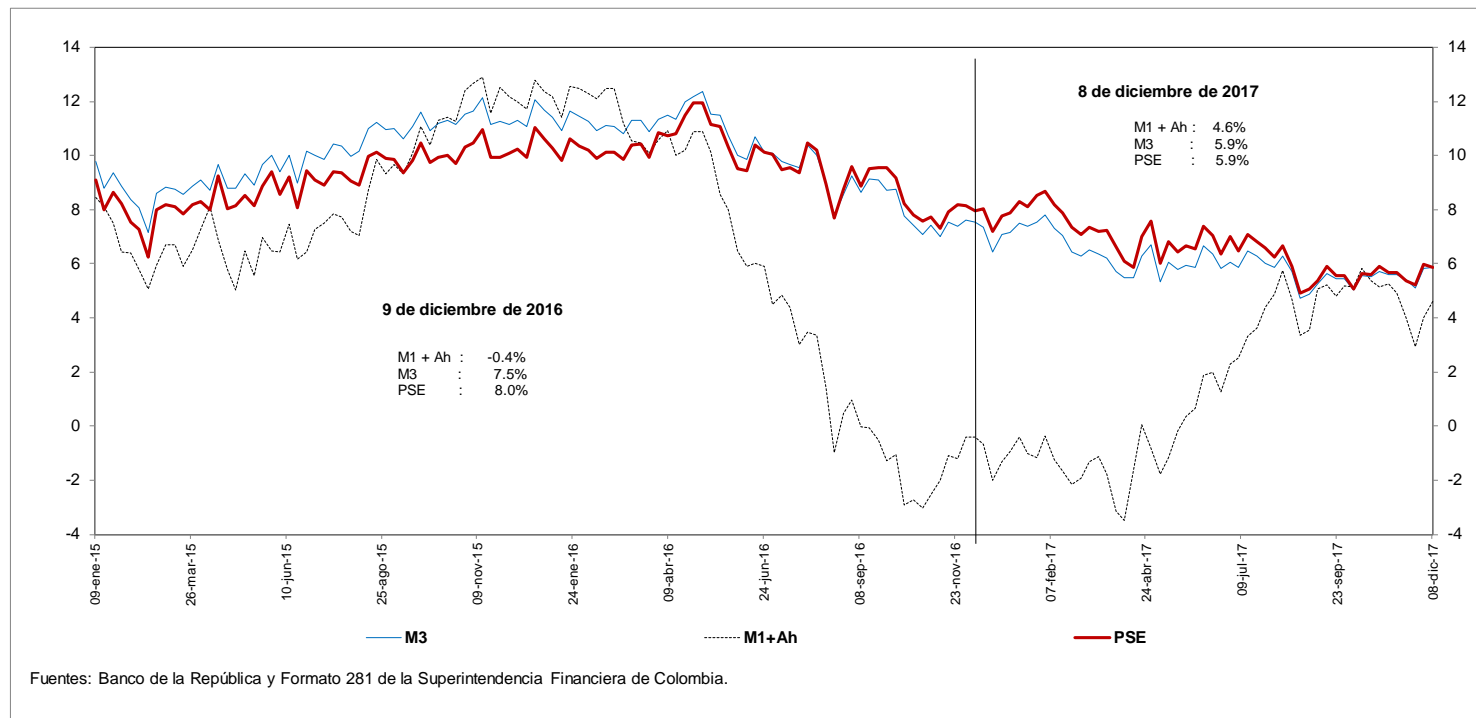

d. M3 Y PSE sin fiduciarios y M1 + AHORRO

Variaciones anuales (%) de datos semanales

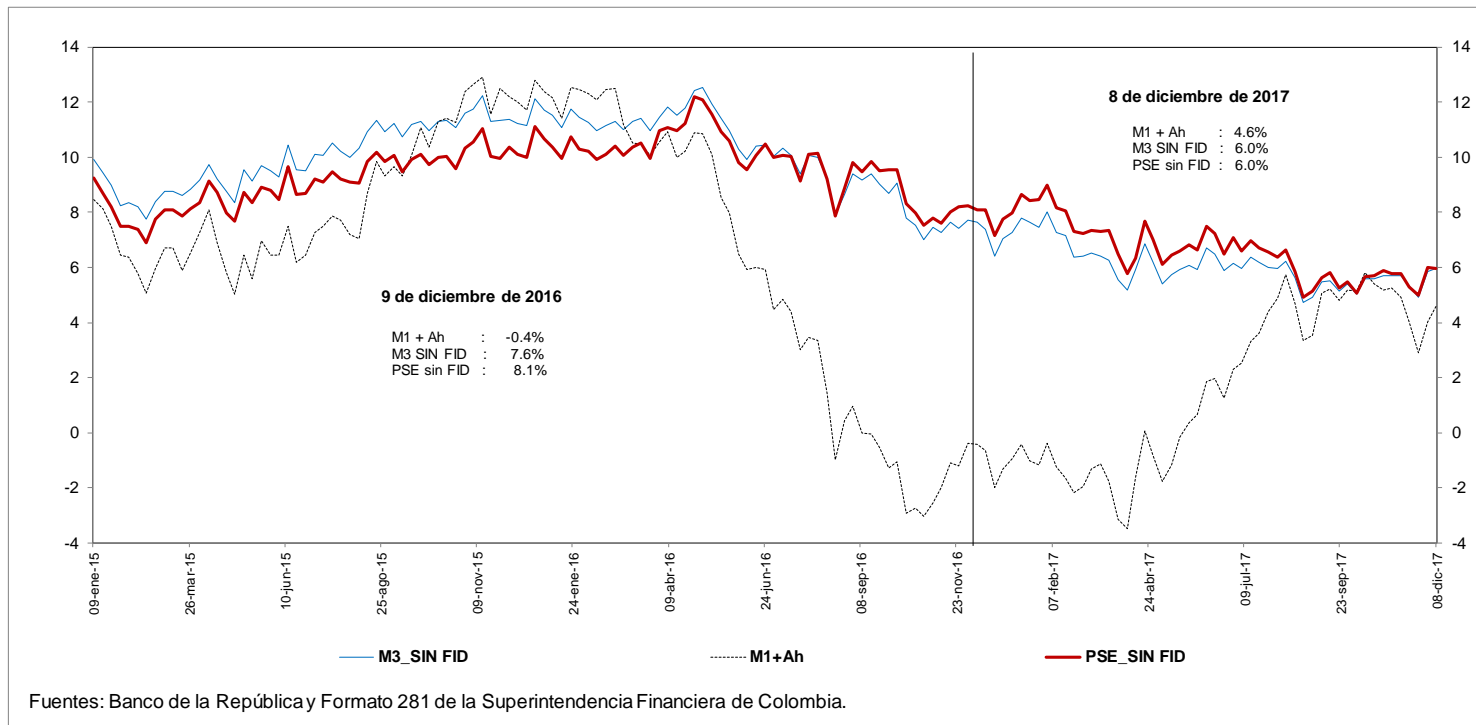

e. M3 Y PSE sin fiduciarios
Variaciones anualizadas últimas 13 semanas

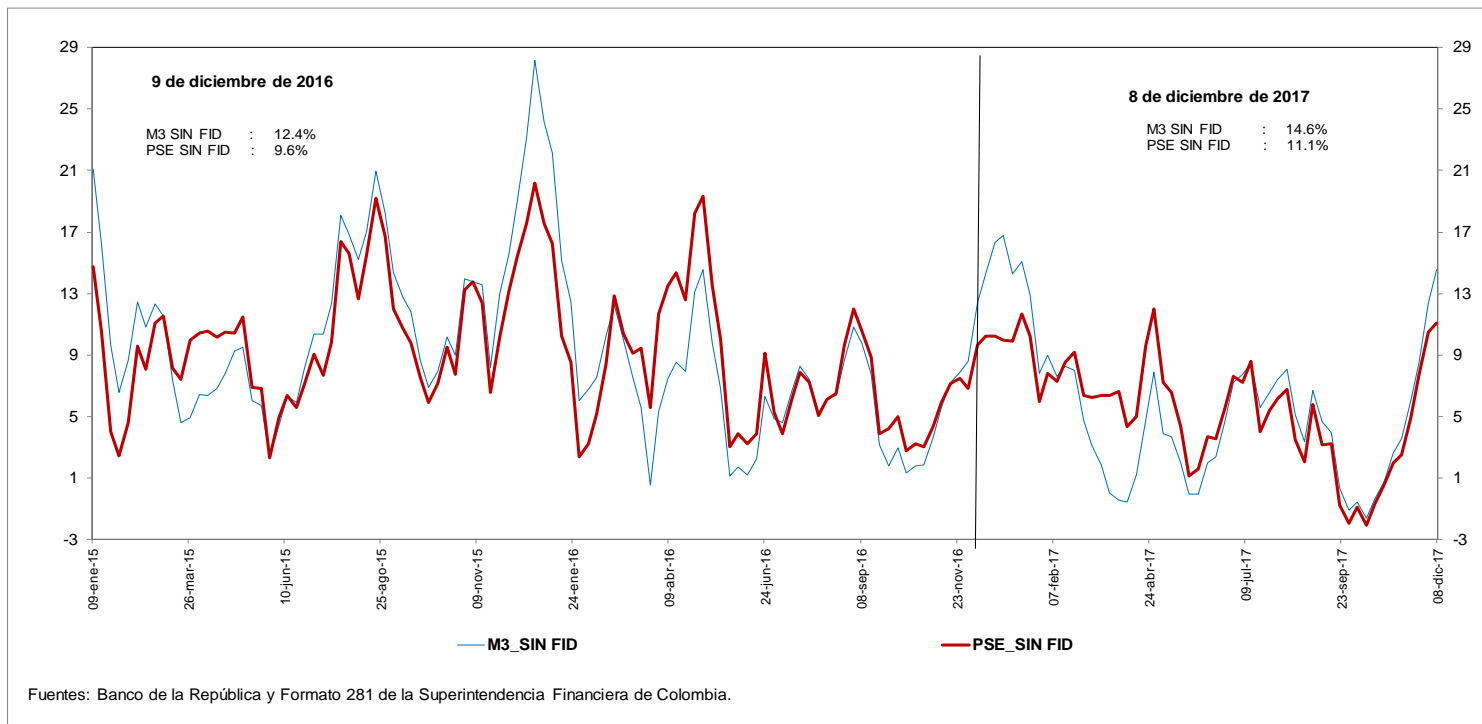

g. M3 y M1+AHORRO
Variaciones anualizadas últimas 13 semanas

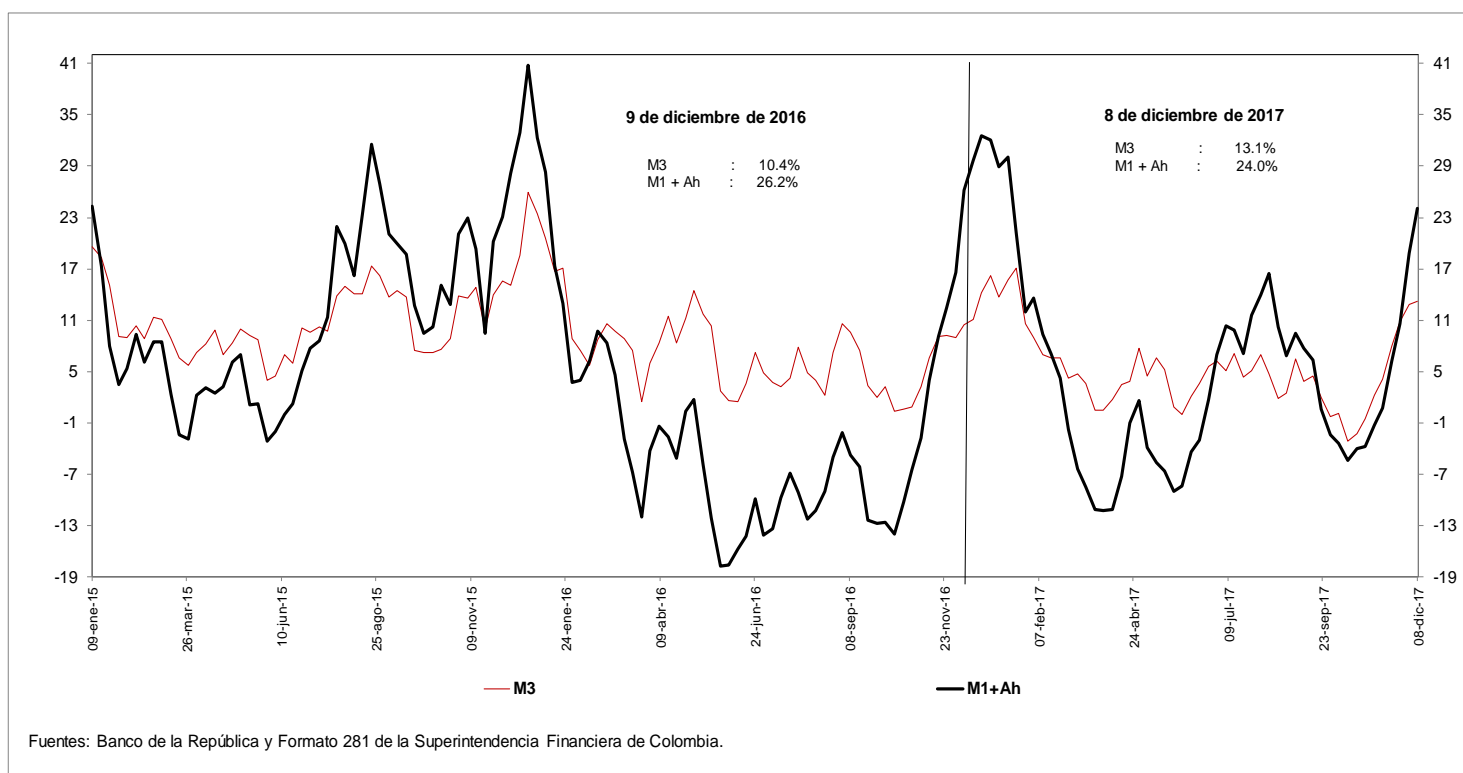

i. Base Monetaria y Multiplicador de M3
Promedio de orden 13

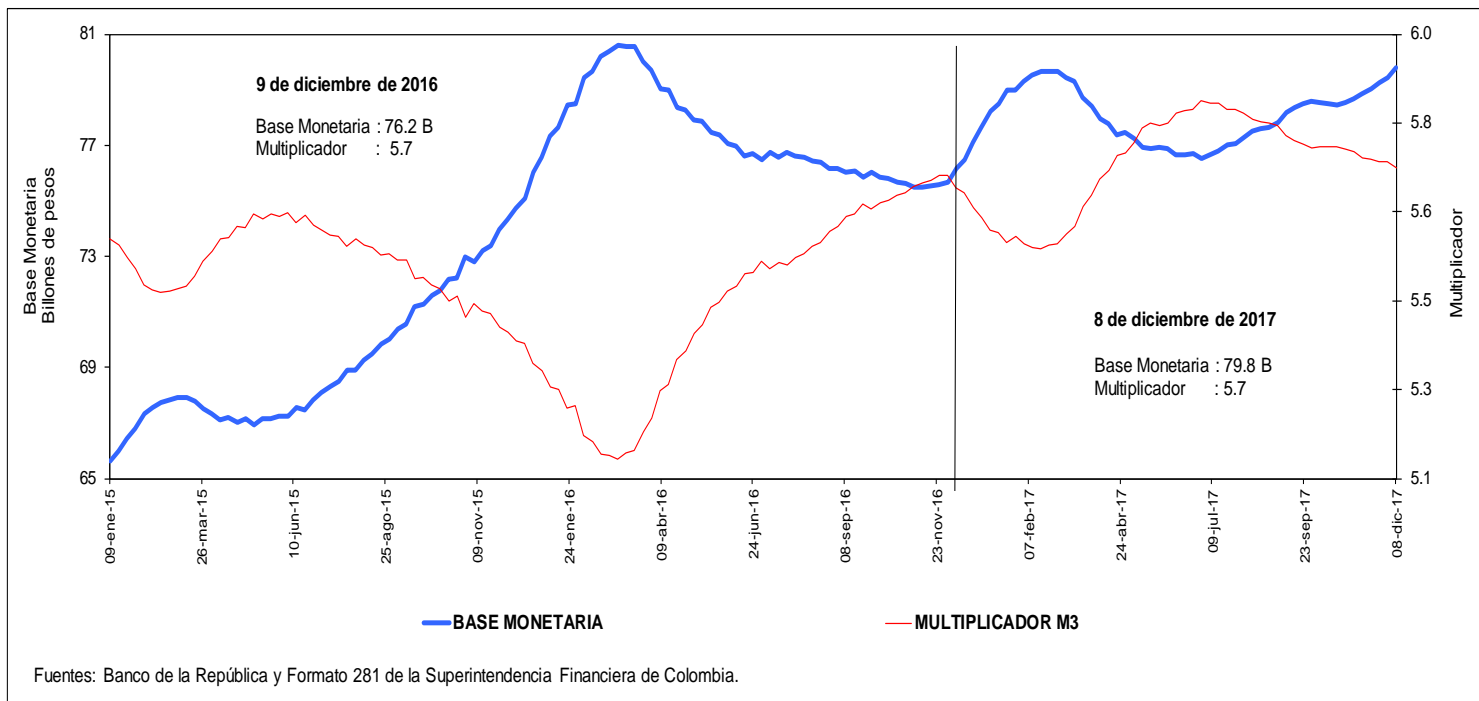

j. Coeficientes de Efectivo y Reserva
Promedio de orden 13

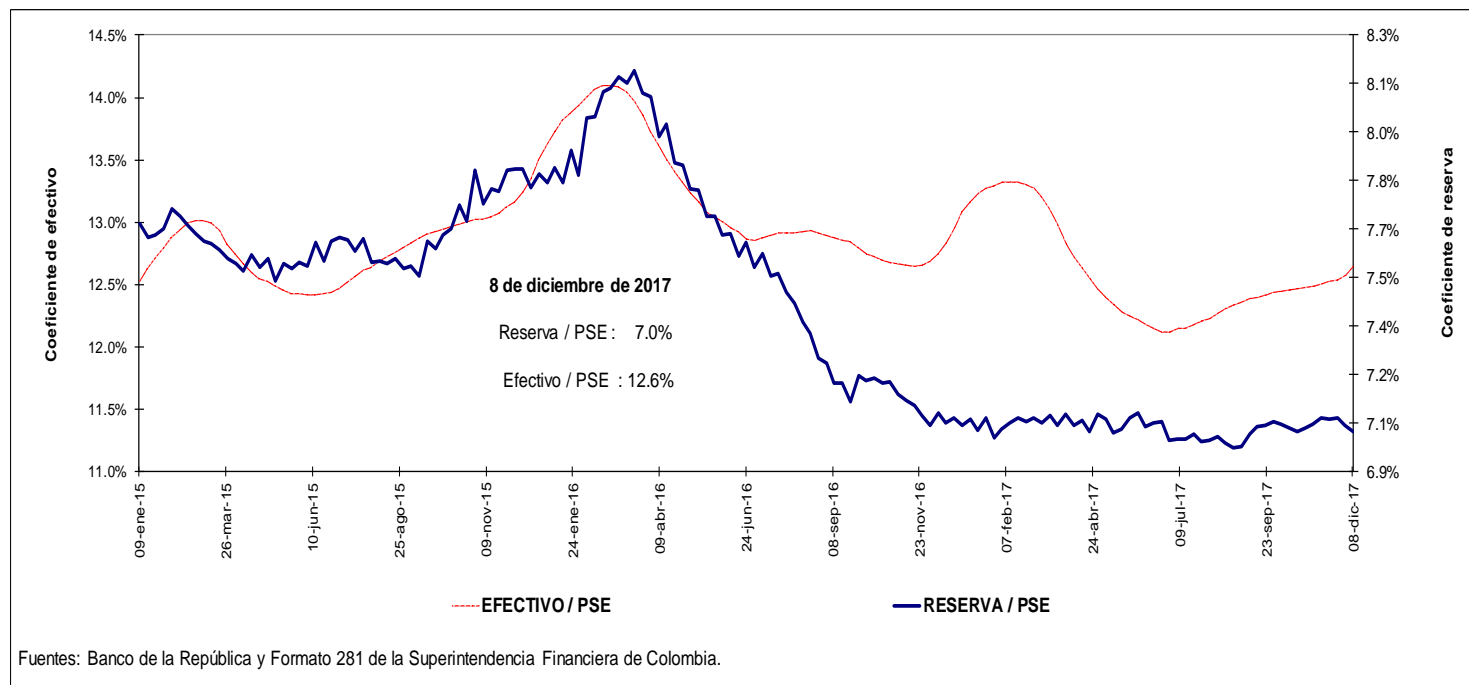

4. Activos internos del sector financiero y mercado de crédito Cartera

a. Cartera Bruta M/T del Sistema Financiero por Modalidad de Crédito *

8 de diciembre de 2017

(Miles de millones de pesos y porcentajes)

Moneda		Saldo	Participación %	Variaciones										
				Semanal		Últimas 4 semanas		Últimas 13 semanas		Año corrido		Anual		
				Absoluta	%	Absoluta	%	Absoluta	%	Absoluta	%	Absoluta	%	
Legal	Cartera ajustada	406,345	100.0	243	0.1	2,807	0.7	8,491	2.1	24,781	6.5	26,522	7.0	
	Comercial 1/	213,288	52.5	462	0.2	748	0.4	2,816	1.3	8,172	4.0	7,940	3.9	
	Consumo	122,647	30.2	-277	-0.2	1,354	1.1	3,609	3.0	10,240	9.1	11,513	10.4	
	Hipotecaria ajustada 2/	58,319	14.4	73	0.1	626	1.1	1,869	3.3	5,541	10.5	6,181	11.9	
	Microcrédito	12,090	3.0	-15	-0.1	79	0.7	197	1.7	828	7.4	889	7.9	
	Memo Item													
	Hipotecaria	53,938	13.4	73	0.1	340	0.6	1,484	2.8	4,825	9.8	5,525	11.4	
	Variaciones Anualizadas				Semanal	Últimas 4 semanas	Últimas 13 semanas	Año Corrido						
	Total cart. ajustada m/l				3.2	9.4	8.8	6.9						
				Comercial		11.9	4.7	5.5	4.2					
			Consumo		-11.1	15.5	12.7	9.7						
			Hipotecaria		6.8	15.1	13.9	11.2						
			Microcredito		-6.4	8.9	6.8	7.8						
Extranjera	Total cartera en M. E.	21,147		-90	-0.4	-7	0.0	214	1.0	-773	-3.5	-1,718	-7.5	
	Total cartera en M. E. Mill. US\$	7,011		-54	-0.8	-29	-0.4	-184	-2.6	-294	-4.0	-603	-7.9	
	Variaciones Anualizadas m/e			Semanal	Últimas 4 semanas	Últimas 13 semanas	Año Corrido							
	Expresada en pesos				-19.7	-0.4	4.1	-3.7						
Expresada en dólares				-33.0	-5.2	-9.9	-4.3							
Total	Cartera total ajustada	427,492	100.0	153	0.0	2,800	0.7	8,705	2.1	24,008	6.0	24,804	6.2	
	Comercial	233,874	54.7	376	0.2	732	0.3	2,992	1.3	7,365	3.3	6,205	2.7	
	Consumo	123,208	28.8	-280	-0.2	1,363	1.1	3,646	3.0	10,274	9.1	11,530	10.3	
	Hipotecaria ajustada 1/	58,319	13.6	73	0.1	626	1.1	1,869	3.3	5,541	10.5	6,181	11.9	
	Microcrédito	12,090	2.8	-15	-0.1	79	0.7	197	1.7	828	7.4	888	7.9	
	Variaciones Anualizadas			Semanal	Últimas 4 semanas	Últimas 13 semanas	Año Corrido							
	Total cart. ajustada m/t			1.9	8.9	8.6	6.3							
				Comercial		8.7	4.2	5.3	3.5					
				Consumo		-11.1	15.6	12.8	9.7					
				Hipotecaria		6.8	15.1	13.9	11.2					
			Microcredito		-6.4	8.9	6.8	7.8						

b. Cartera Neta M/T del Sistema Financiero por Modalidad de Crédito*

8 de diciembre de 2017

(Miles de millones de pesos y porcentajes)

	Total cartera neta ml ajustada	381,689		184	0.0	2,173	0.6	7,016	1.9	19,520	5.4	21,568	6.0
	Comercial 1/	201,025		460	0.2	435	0.2	2,048	1.0	5,396	2.8	5,377	2.7
	Consumo	112,981		-274	-0.2	1,117	1.0	3,037	2.8	8,145	7.8	9,497	9.2
	Hipotecaria ajustada 2/	56,485		56	0.1	583	1.0	1,756	3.2	5,254	10.3	5,887	11.6
	Microcrédito	11,198		-57	-0.5	38	0.3	175	1.6	725	6.9	807	7.8
	Total cartera en M. E.	21,147		-90	-0.4	-7	0.0	214	1.0	-773	-3.5	-1,718	-7.5
	Cartera Neta Ajustada Moneda Total	402,836		95	0.0	2,166	0.5	7,230	1.8	18,746	4.9	19,850	5.2

* No incluye FDN.

1/ Incluye ventas de cartera para manejo a través de derechos fiduciarios y ajustes por leasing operativo

2/ Incluye ajuste por titularización de cartera hipotecaria

Fuentes: Formato 281 de la Superintendencia Financiera de Colombia, Titularizadora Colombia y cálculos Banco de la República.

c. Cartera bruta en moneda legal
Variaciones anuales (%) de datos semanales

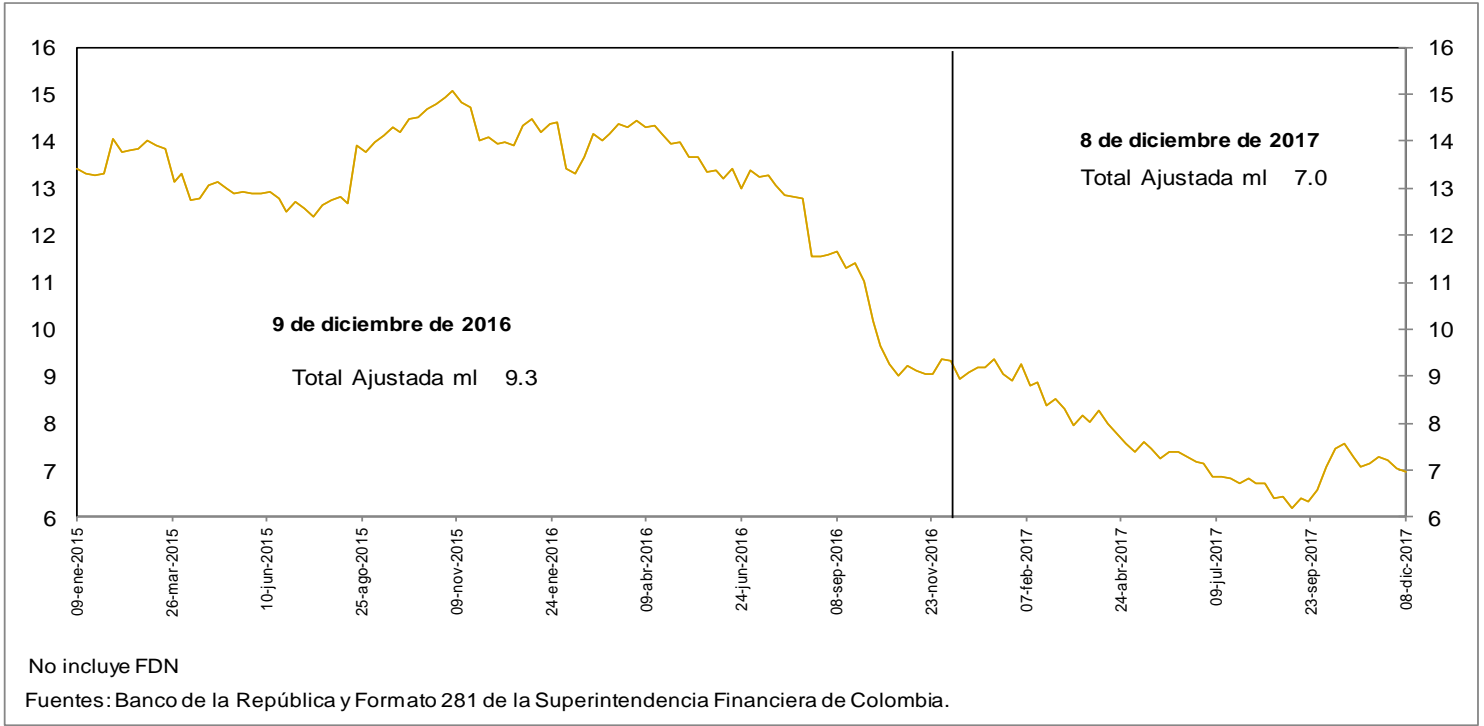

d. Cartera bruta en moneda legal por modalidad de crédito
Variaciones anuales (%) de datos semanales

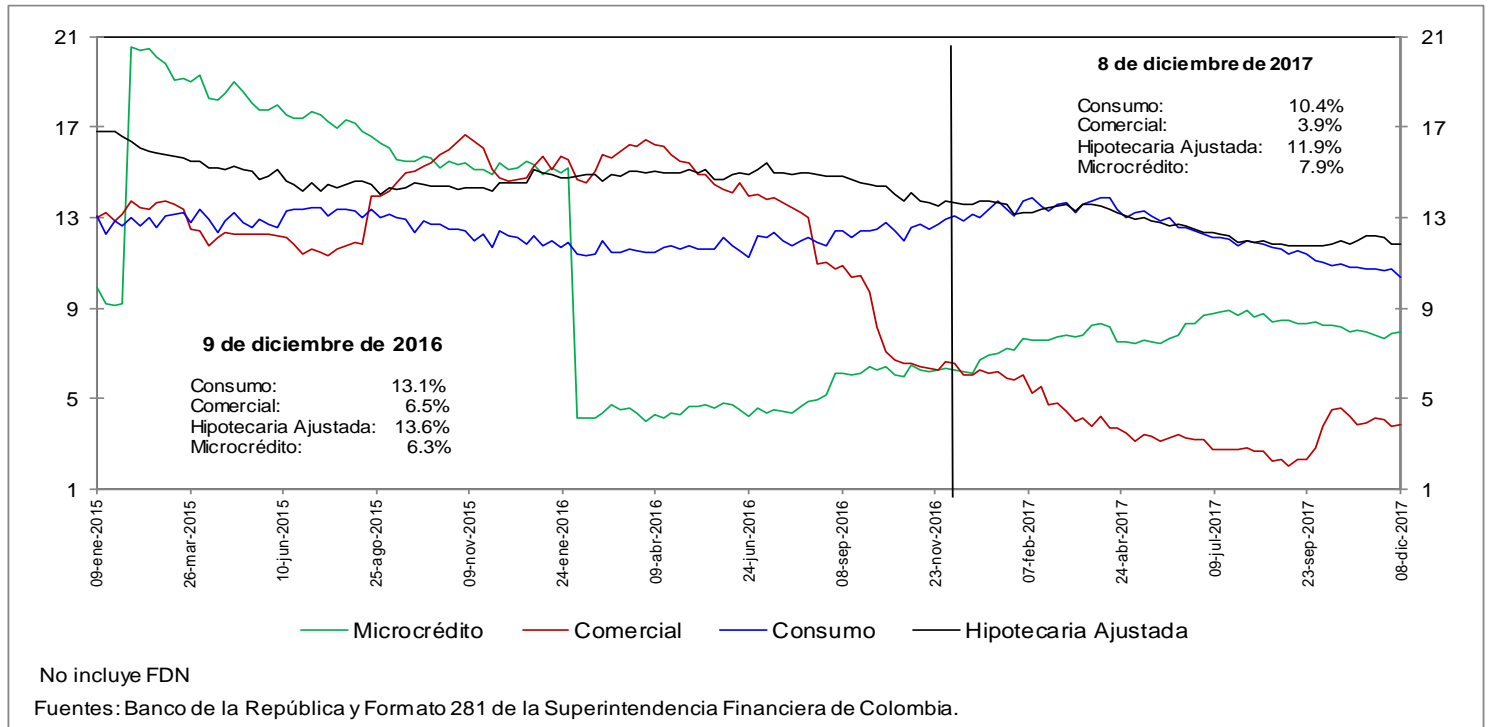

e. Cartera bruta en moneda legal por modalidad de crédito
Variaciones anualizadas últimas 13 semanas (%)

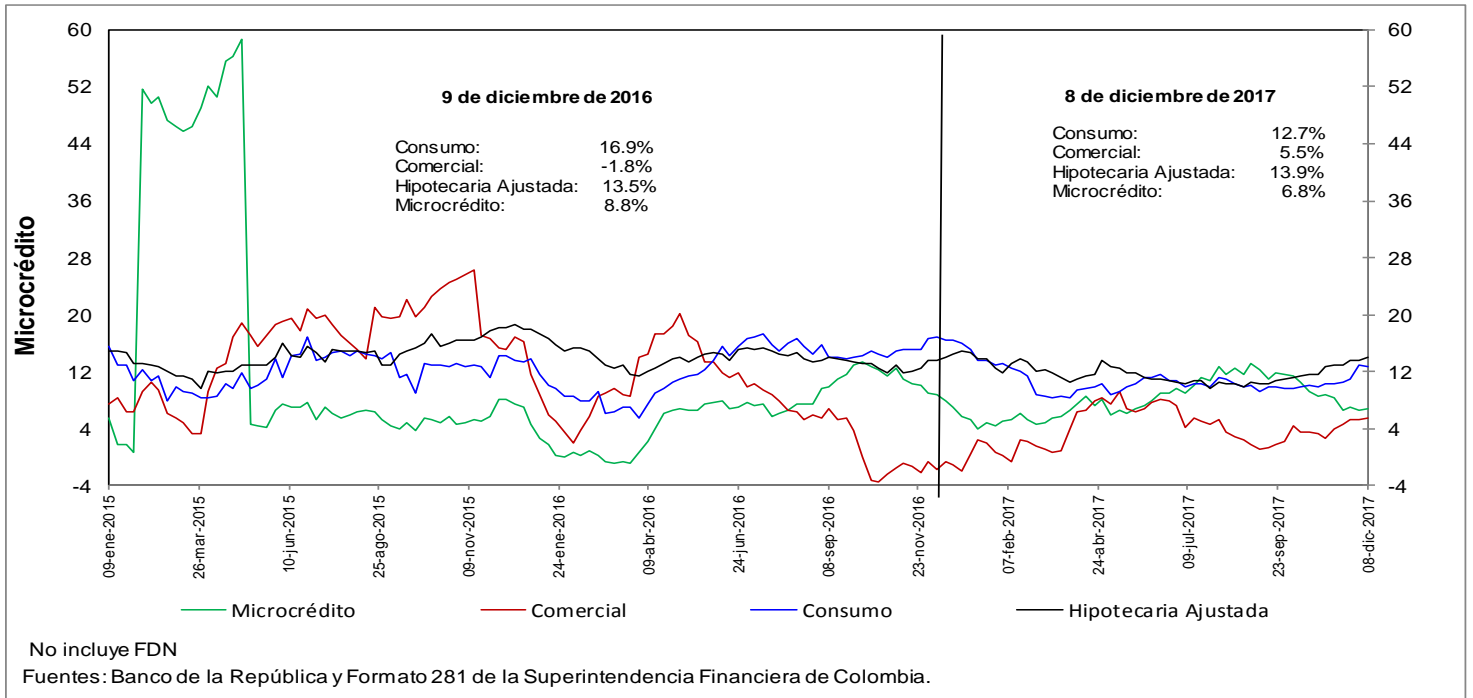

h. Cartera moneda extranjera en dólares (%)

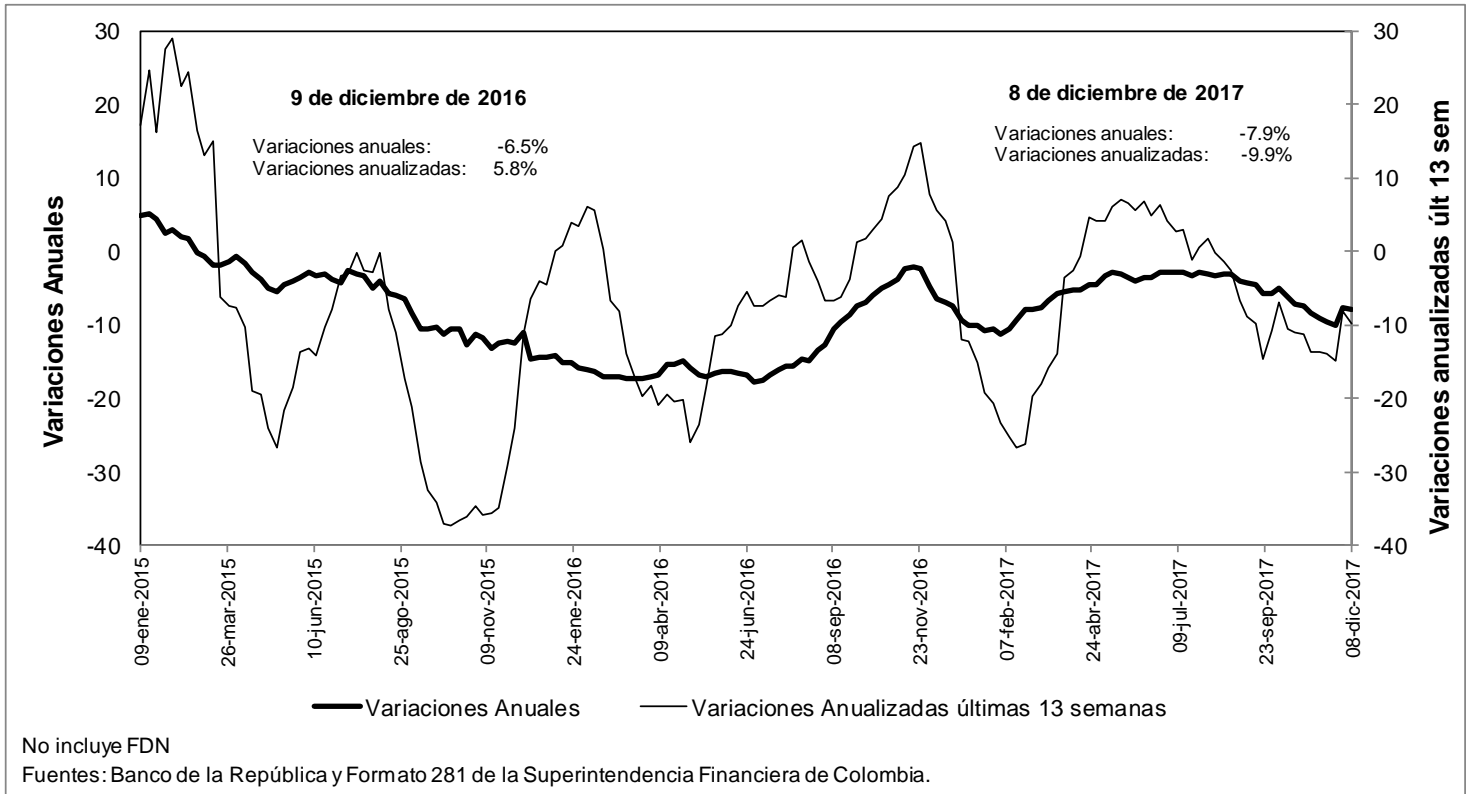

n. Bonos emitido por el sector financiero -variación anual (%) y saldo (bill.)-

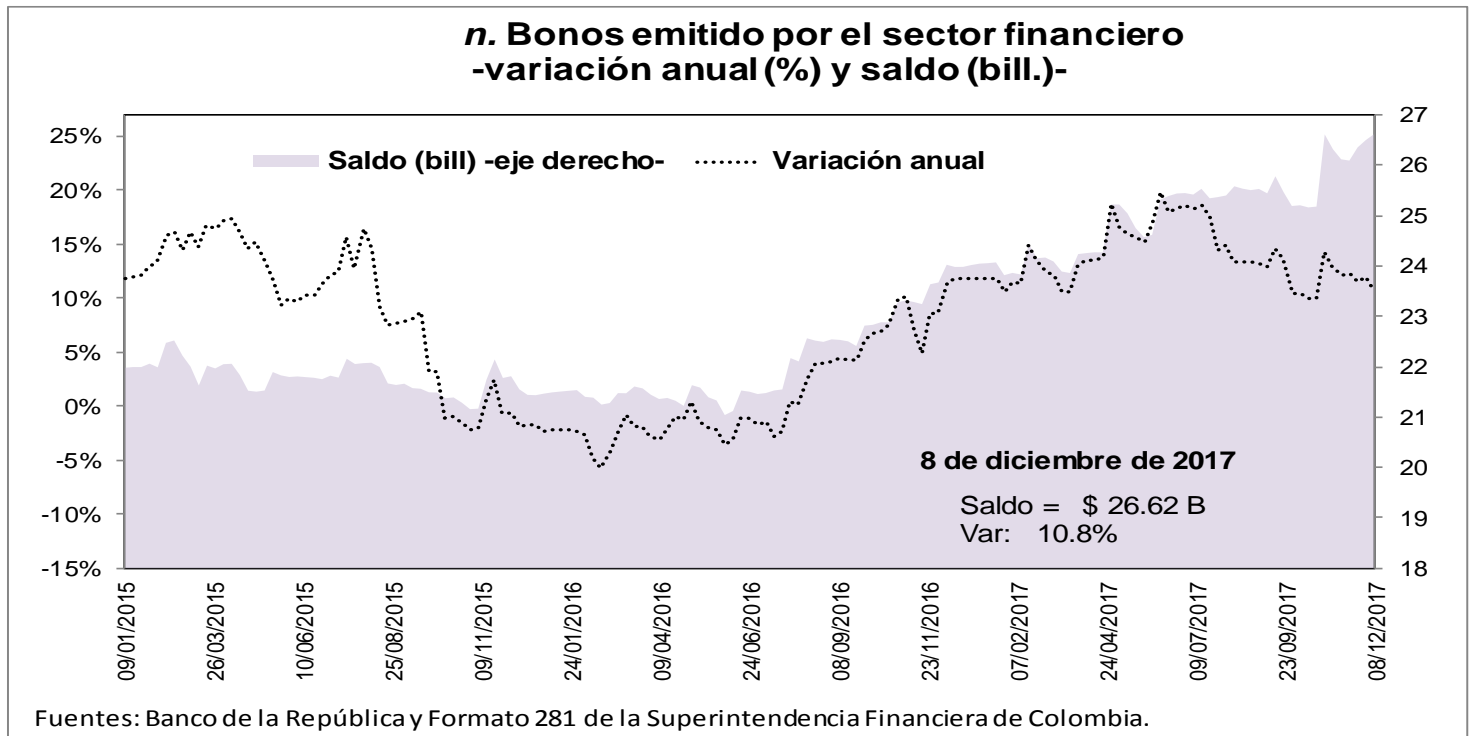

5. Margen de intermediación del sistema financiero

a. Información semanal, Promedio móvil de orden 4 *

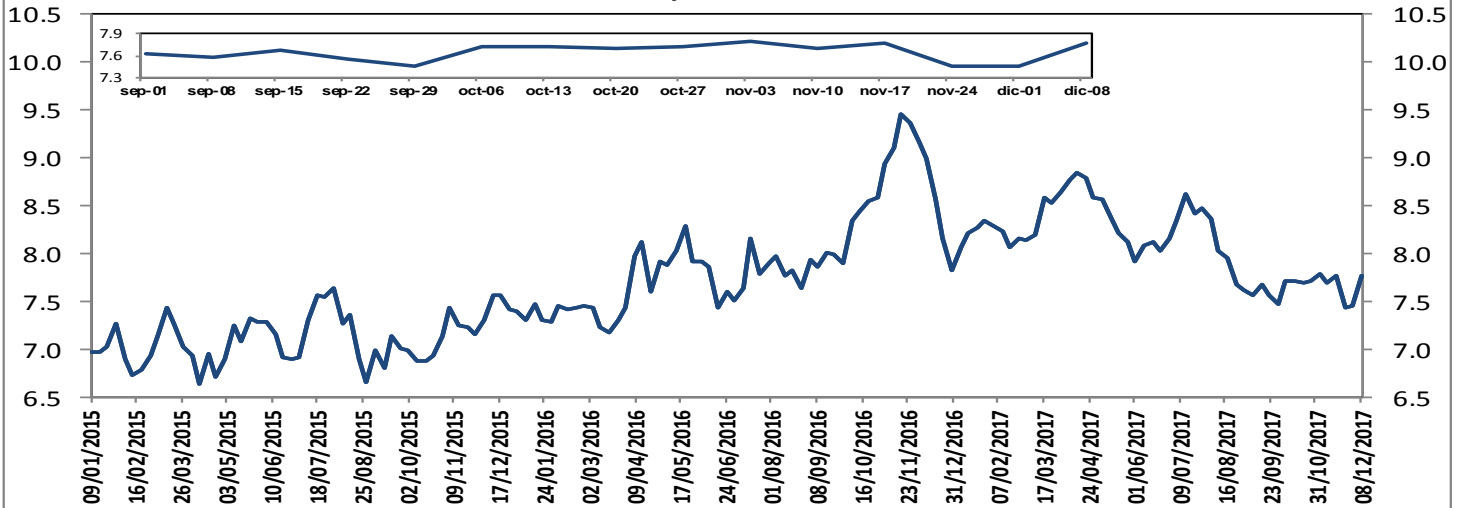

El margen de intermediación se calcula así: $MI = ((1+i_{activa})/(1+i_{pasiva}))-1$

Donde i_{activa} es la tasa de colocación total del sistema del BR e i_{pasiva} es la tasa ponderada de captación.

Fuentes: Banco de la República y Formato 281 de la Superintendencia Financiera de Colombia.

Información semanal, Promedio móvil de orden 4 Margen de intermediación de la cartera comercial

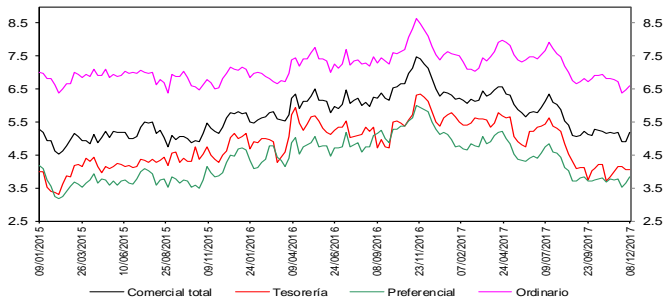

Fuentes: Banco de la República y Formato 281 de la Superintendencia Financiera de Colombia.

Información semanal - Promedio móvil de orden 4 Spread Tasa Cartera Comercial por plazo vs. TES

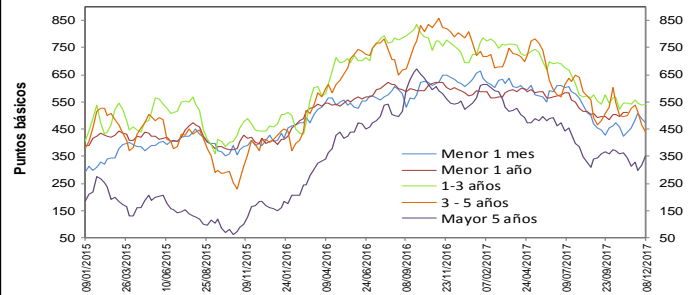

Fuentes: Banco de la República y Formato 281 de la Superintendencia Financiera de Colombia.

Información semanal, Promedio móvil de orden 4 Margen de intermediación de la cartera consumo

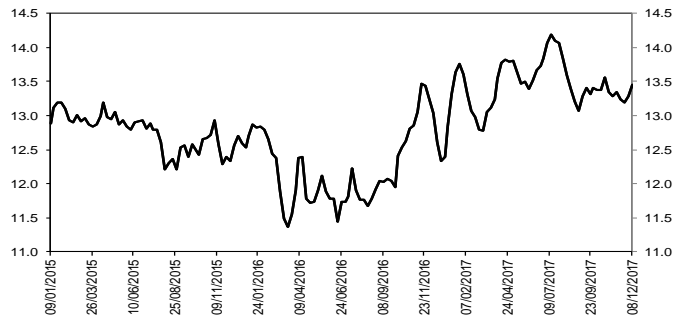

Fuentes: Banco de la República y Formato 281 de la Superintendencia Financiera de Colombia.

Información semanal - Promedio móvil de orden 4 Spread Tasa Cartera Consumo por plazo vs. TES

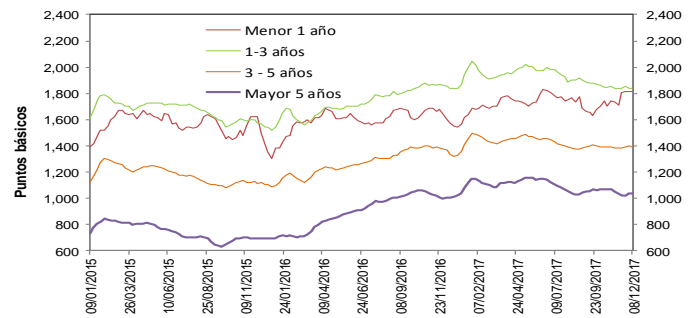

Fuentes: Banco de la República y Formato 281 de la Superintendencia Financiera de Colombia.

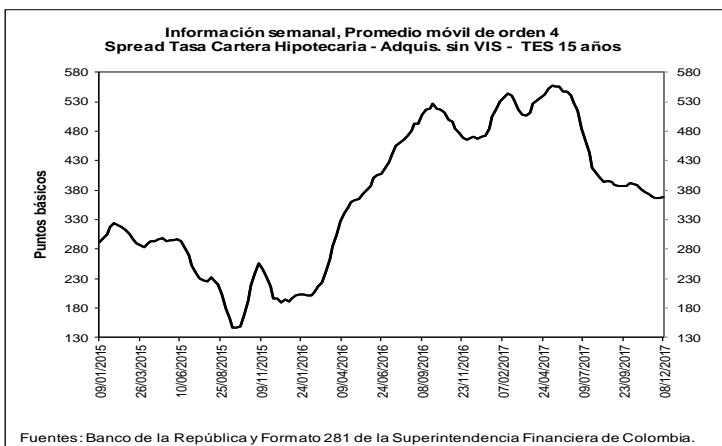
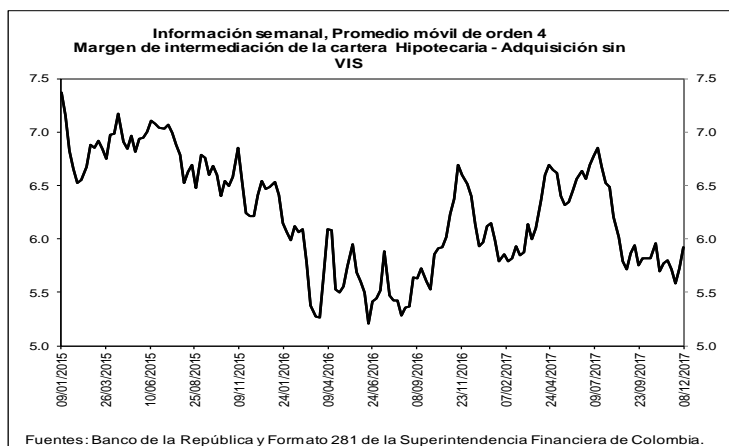

b. Spreads Tasa Cartera Comercial y Consumo por plazo vs. TES (Información semanal - Promedio móvil de orden 4)

	Fecha	Variación (pb)					
		08-dic-17	1 semana	4 semanas	13 semanas	año corrido	año completo
Spread: tasa de interés cartera - tasa TES (puntos básicos)							
Comercial							
Menor a 1 mes	473.4	(14.10)	17.82	18.55	(134.21)	(161.46)	
Menor 1 año	521.3	11.74	14.21	30.08	(61.77)	(79.88)	
De 1 - 3 años	540.2	1.39	(0.79)	(13.01)	(155.76)	(215.24)	
De 3 - 5 años	439.2	(25.94)	(88.96)	(26.27)	(345.08)	(351.29)	
Mayor 5 años	352.7	35.36	39.19	10.20	(171.18)	(189.52)	
Consumo							
Menor 1 año	1,812.9	(4.66)	98.82	153.05	271.96	212.70	
De 1 - 3 años	1,834.5	(6.23)	(3.12)	(47.52)	0.21	(16.85)	
De 3 - 5 años	1,395.5	(4.54)	10.84	4.93	67.26	31.08	
Mayor 5 años	1,040.2	6.17	3.70	(8.85)	20.78	38.49	
Vivienda							
Mayor 15 años	368.3	1.21	(5.48)	(21.29)	(102.49)	(100.25)	
Memo Item (Información semanal - Promedio móvil de orden 4)							
	Monto semanal	Variación (pb)					
		mm de pesos	1 semana	4 semanas	13 semanas	año corrido	año completo
Tasas Comercial (%)							
Menor a 1 mes	8.9	102	(18.89)	(8.02)	(43.40)	(304.08)	(342.25)
Menor 1 año	10.0	1,441	4.90	(11.36)	(29.14)	(279.66)	(316.96)
De 1 - 3 años	10.5	601	(5.21)	(28.03)	(56.34)	(309.48)	(388.79)
De 3 - 5 años	10.1	295	(33.29)	(105.76)	(48.18)	(435.03)	(463.70)
Mayor 5 años	10.3	413	30.38	31.92	1.16	(236.84)	(271.49)
Tasas Consumo (%)							
Menor 1 año	22.9	11	(11.49)	73.25	93.83	54.07	(24.38)
De 1 - 3 años	23.4	121	(12.84)	(30.35)	(90.85)	(153.51)	(190.40)
De 3 - 5 años	19.7	465	(11.88)	(5.96)	(16.98)	(22.70)	(81.33)
Mayor 5 años	17.1	664	1.19	(3.58)	(17.88)	(44.87)	(43.49)
Tasas Vivienda (%)							
Mayor 15 años	10.9	285	(0.23)	(3.04)	(31.24)	(171.51)	(176.97)
Tasas Tes (%)							
Menor a 1 mes	4.2	n.a	(4.79)	(25.84)	(61.95)	(169.87)	(180.78)
Menor a 1 año	4.8	n.a	(6.84)	(25.57)	(59.21)	(217.89)	(237.08)
De 1 a 3 años	5.1	n.a	(6.61)	(27.24)	(43.33)	(153.72)	(173.56)
De 3 a 5 años	5.8	n.a	(7.35)	(16.80)	(21.91)	(89.96)	(112.41)
Mayor a 5 años	6.7	n.a	(4.98)	(7.28)	(9.03)	(65.66)	(81.97)
Mayor a 15 años	7.2	n.a	(1.44)	2.43	(9.95)	(69.02)	(76.72)

Fuentes: Banco de la República y Formato 281 de la Superintendencia Financiera de Colombia.

6. Inversiones

a. Inversiones Netas de los Establecimientos de Crédito 1/ (Miles de millones de pesos y porcentajes)

(Miles de millones de pesos)	Saldo a 08/12/2017	VARIACIONES									
		SEMANTAL		ÚLTIMAS 4 SEMANAS		ÚLTIMAS 13 SEMANAS		AÑO CORRIDO		ANUAL	
		ABS	%	ABS	%	ABS	%	ABS	%	ABS	%
A. Moneda Legal	81,939	-62	-0.1	603	0.7	2,062	2.6	8,420	11.5	8,420	11.5
B. Moneda Extranjera	29,035	-30	-0.1	610	2.1	1,285	4.6	1,970	7.3	2,443	9.2
C. TOTAL (A+B=C)	110,974	-92	-0.1	1,213	1.1	3,348	3.1	10,390	10.3	10,863	10.9
ITEM DE MEMORANDO											
Moneda Extranjera - En millones US\$ 2/	9,626	-43	-0.4	167	1.8	88	0.9	607	6.7	771	8.7
TASA REPRESENTATIVA DE MERCADO	3,016	10	0.3	11	0.4	107	3.7	15	0.5	13	0.4

b. Inversiones de los Establecimientos de Crédito en ML 1/

(Miles de millones de pesos)	Saldo a 08/12/2017	VARIACIONES									
		SEMANTAL		ÚLTIMAS 4 SEMANAS		ÚLTIMAS 13 SEMANAS		AÑO CORRIDO		ANUAL	
		ABS	%	ABS	%	ABS	%	ABS	%	ABS	%
INVERSIONES NETAS	81,939	-62	-0.1	603	0.7	2,062	2.6	8,420	11.5	8,420	11.5
A. Establecimientos de crédito	81,939	-62	-0.1	603	0.7	2,062	2.6	8,420	11.5	8,420	11.5
Inversiones Brutas	82,028	-62	-0.1	612	0.8	2,072	2.6	8,410	11.4	8,411	11.4
a) Títulos de deuda:	62,161	141	0.2	759	1.2	2,109	3.5	7,551	13.8	6,571	11.8
Titulo de Tesorería - TES	46,651	195	0.4	620	1.3	871	1.9	6,612	16.5	6,030	14.8
Otros Títulos de deuda pública	4,590	-10	-0.2	16	0.4	288	6.7	389	9.3	410	9.8
Otros emisores Nacionales	10,920	-44	-0.4	123	1.1	956	9.6	556	5.4	137	1.3
Emisores Extranjeros	0	0	--	0	--	-7	--	-6	--	-6	--
b) Instrumentos de patrimonio	3,205	18	0.6	-19	-0.6	-11	-0.4	241	8.1	753	30.7
c) Otras inversiones 2/	16,662	-221	-1.3	-128	-0.8	-25	-0.2	618	3.9	1,087	7.0
Deterioro	89	0	0.3	9	11.8	9	12.0	-10	-9.8	-9	-9.4

c. Inversiones de los Establecimientos de Crédito en ME 1/

(Miles de millones de pesos)	Saldo a 08/12/2017	VARIACIONES									
		SEMANTAL		ÚLTIMAS 4 SEMANAS		ÚLTIMAS 13 SEMANAS		AÑO CORRIDO		ANUAL	
		ABS	%	ABS	%	ABS	%	ABS	%	ABS	%
INVERSIONES NETAS	29,035	-30	-0.1	610	2.1	1,285	4.6	1,970	7.3	2,443	9.2
A. Establecimientos de crédito	29,035	-30	-0.1	610	2.1	1,285	4.6	1,970	7.3	2,443	9.2
Inversiones Brutas	29,035	-30	-0.1	610	2.1	1,285	4.6	1,970	7.3	2,443	9.2
a) Títulos de deuda:	925	-139	-13.1	22	2.4	167	22.1	151	19.5	110	13.5
Titulo de Tesorería - TES	275	2	0.6	7	2.5	42	17.8	135	95.8	135	96.3
Otros Títulos de deuda pública	172	-27	-13.5	-31	-15.4	34	24.6	-36	-17.5	-48	-22.0
Otros emisores Nacionales	126	0	0.3	4	3.0	43	51.1	-1	-0.8	0	0.1
Emisores Extranjeros	353	-115	-24.5	43	13.7	49	16.3	54	18.0	24	7.2
b) Instrumentos de patrimonio	106	-1	-1.2	23	27.7	28	36.3	24	29.3	24	29.5
c) Otras inversiones 2/	28,004	110	0.4	566	2.1	1,090	4.0	1,795	6.8	2,309	9.0
Deterioro	0	0	0.3	0	0.4	0	3.7	0	0.5	0	0.4

1/ No incluye FDN

2/ Incluye inversiones en subsidiarias y filiales, en asociadas, en negocios y operaciones conjuntas y en derechos fiduciarios. Incluye ajustes por reclasificación entre monedas nacional y extranjera.

Fuentes: Formato 281 de la Superintendencia Financiera de Colombia y cálculos Banco de la República.

7. Balance consolidado de los Establecimientos de Crédito

PRINCIPALES CUENTAS DEL BALANCE DE LOS ESTABLECIMIENTOS DE CRÉDITO*

Miles de millones de pesos y porcentajes

Concepto	Saldo a		VARIACIONES									
	diciembre 09	diciembre 08	SEMANAL		ULTIMAS 4 SEM		ULTIMAS 13 SEM		AÑO CORRIDO		ANUAL	
	2016	2017	ABS	%	ABS	%	ABS	%	ABS	%	ABS	%
Activo Neto **	477,358	506,164	1,375	0.3	4,803	1.0	9,644	1.9	27,643	5.8	28,806	6.0
1. Posición propia contado 1/	5,546	5,832	1,219	26.6	1,468	33.8	1,227	27.7	3,246	133.6	137	2.5
2. Reserva bancaria	28,762	28,567	947	3.4	-227	-0.8	-328	-1.1	-605	-2.1	-195	-0.7
3. Depósitos remunerados en BR	9	8	-1	-10.2	-3	-28.8	-122	-93.9	-58	-88.0	-1	-14.1
4. Cartera bruta ML 2/	376,097	401,963	243	0.1	2,522	0.6	8,106	2.1	24,065	6.4	25,866	6.9
5. Inversiones netas ML 3/	73,519	81,939	-62	-0.1	603	0.7	2,062	2.6	8,420	11.5	8,420	11.5
6. Otros activos netos	-6,575	-12,145	-971	8.7	440	-3.5	-1,302	12.2	-7,426	162.7	-5,422	82.5
Pasivo + Patrimonio	477,358	506,164	1,375	0.3	4,803	1.0	9,644	1.9	27,643	5.8	28,806	6.0
Pasivo: Repos BR + PSE	396,236	420,737	1,402	0.3	4,272	1.0	8,805	2.1	25,236	6.4	24,501	6.2
1. Repos BR	5,851	7,470	1,265	20.4	-1,431	-16.1	-553	-6.9	1,682	29.1	1,619	27.7
2. PSE	390,385	413,267	137	0.0	5,704	1.4	9,358	2.3	23,554	6.0	22,882	5.9
Cuenta corriente	45,016	45,960	1,749	4.0	2,402	5.5	2,696	6.2	-657	-1.4	944	2.1
Ahorros	159,979	167,734	-471	-0.3	4,891	3.0	6,523	4.0	12,084	7.8	7,755	4.8
CDT + bonos	173,794	187,611	-1,014	-0.5	-823	-0.4	991	0.5	13,042	7.5	13,816	7.9
Depósitos fiduciarios (impuestos y otros conceptos)	7,356	7,350	459	6.7	-1,120	-13.2	-1,152	-13.5	1,000	15.7	-6	-0.1
Depósitos a la vista	4,241	4,614	-586	-11.3	355	8.3	300	7.0	-1,916	-29.3	373	8.8
Repos con el sector real	0	0	0	--	0	--	0	--	0	--	0	--
Patrimonio	81,122	85,427	-26	0.0	531	0.6	838	1.0	2,407	2.9	4,305	5.3

* No incluye FDN. A partir de la semana del 9 de diciembre de 2016 se incluyen en toda la serie los bonos denominados en pesos emitidos en el exterior por Findeter en 2014.

** Neto de cuentas del pasivo diferentes a Repos con BR y PSE.

1/ No incluye comisionistas de Bolsa. Las variaciones absolutas corresponden a las variaciones en dólares multiplicadas por la tasa de cambio promedio del periodo.

2/ La cartera corresponde a las cifras de balance de los establecimientos de crédito con ajuste por cartera administrada a través de derechos fiduciarios entre el 2 de enero de 2015 y el 21 de octubre de 2016, la cual se incluye como parte de este rubro. A partir del 28 de octubre de 2016, esta cartera nuevamente se encuentra dentro de las cifras de balance como cartera de los establecimientos de crédito.

3/ Las inversiones corresponden a las cifras de balance de los establecimientos de crédito con ajuste por cartera administrada a través de derechos fiduciarios entre el 2 de enero de 2015 y el 21 de octubre de 2016, la cual se resta de este saldo. A partir del 28 de octubre de 2016, este ajuste se elimina porque el saldo por este concepto se encuentra registrado como cartera. Adicionalmente, el saldo de inversiones que se presenta en este cuadro contiene ajustes entre el 2 de enero de 2015 y el 8 de enero de 2016 por composición entre monedas de inversiones en subsidiarias y filiales.

Nota: Los Fiduciarios corresponden a servicios bancarios de recaudo.

Fuentes: Formato 281 de la Superintendencia Financiera de Colombia y cálculos Banco de la República.

8. Activos externos netos y el mercado cambiario

a. Reservas Internacionales

RESERVAS INTERNACIONALES (Millones de dólares)

Concepto	2016	2017	2017	
	Acum Año dic 30	Acum Año nov 30	Acum Año** dic 15	Acum mes** dic 15
SALDO				
I. Reservas Internacionales Brutas *	46,683	47,404	47,489	
II. Pasivos de Corto Plazo	8	9	7	
III. Reservas Internacionales Netas (I-II) *	46,675	47,395	47,482	
VARIACIÓN				
I. Reservas Internacionales Brutas	(58)	721	807	85
Pasivos de Corto Plazo	(1)	1	(1)	(2)
II. Reservas Internacionales Netas	(56)	721	808	87
Causaciones y Valuaciones	199	332	418	86
Pasivos con Residentes	3	10	18	9
Opciones call por ejercer	0	0	0	0
MEMO - ITEM				
Saldo Reservas internacionales brutas sin FLAR *	46,193	46,906	46,991	
Causaciones, Valuaciones y Provisiones (deterioro)**	(552)	(220)	(134)	
Pasivos con Residentes	89	98	107	
Opciones call por ejercer	0	0	0	

* Para efectos de reporte al FMI se excluyen los aportes al Fondo Latinoamericano de Reservas FLAR del saldo de reservas internacionales, sin embargo, en la información contable del Banco de la República los aportes al FLAR continúan formando parte de los activos de reservas. Información Preliminar

** Incluye el deterioro por operaciones de convenios de Aladi.

Fuente: Banco de la República

b. Posición Propia y Posición Propia de Contado

millones de USD	24-nov-17	Variación 1 semana	Variación 4 semanas	Variación año corrido	Variación 1 año	Var. Cierre Trim. Ant.
PPC	1,500	-53	186	640	-271	-252
Derechos Netos a Futuro (DNF)	-1,577	90	-129	352	1,158	262
Contingencias Netas por Opciones (CNO)	36	16	46	-78	-94	-16
Otros Activos Netos (OAN)	2,434	-10	-59	-430	-451	2
PP	2,393	44	44	484	343	-3

PPC/PT	5.3%
PP/PT	8.5%

DNF: Derechos a Futuro - Obligaciones a Futuro

CNO: Contingencias Deudoras por Opciones - Contingencias Acreedoras por Opciones

OAN: Otros activos en m/e - otros pasivos en m/e

Fuente: Superintendencia Financiera de Colombia. Cálculos: Banco de la República.

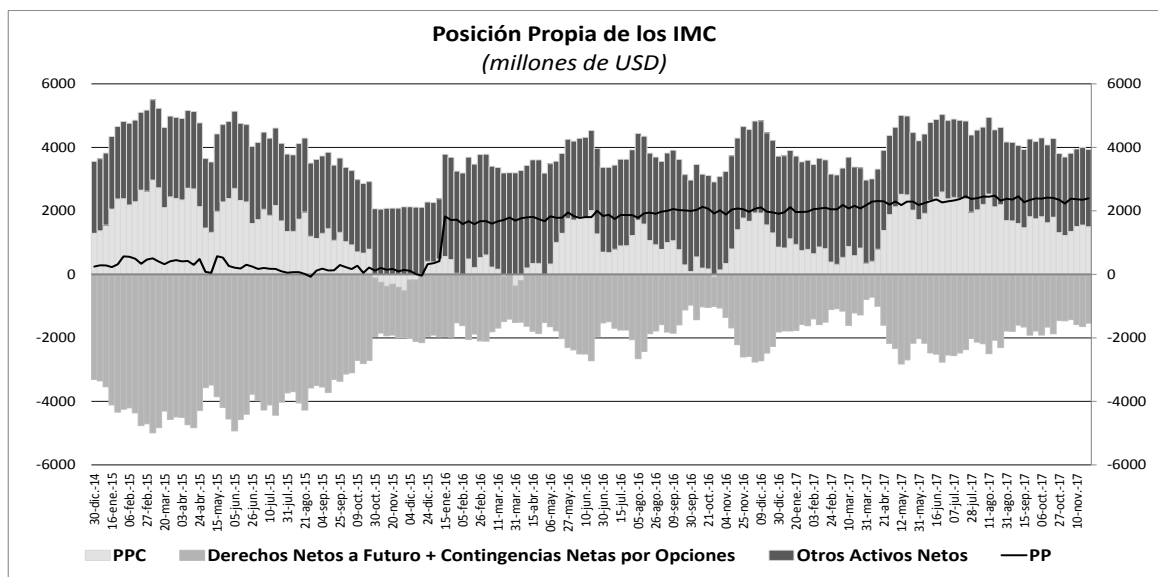

10. Mercados Financieros

a. Evolución durante la semana

Durante la semana que terminó el 15 de diciembre, la percepción del riesgo medida a través del VIX disminuyó marginalmente al pasar de 9,58% a 9,42%. De igual forma, el VSTOXX disminuyó de 12,84% a 11,79% en el mismo periodo. Por su parte, los precios del petróleo disminuyeron; el crudo de referencia WTI cerró la semana en USD57,30 por barril perdiendo 0,1% frente a la semana anterior, mientras que el Brent cerró en USD63,27 por barril cayendo 0,3%.

En Estados Unidos:

- La FED aumentó los tipos de interés 25 p.b. hasta el rango de 1,25%-1,50%. En el comunicado se destacó la solidez del mercado laboral americano y de igual manera, fueron revisados al alza los pronósticos de crecimiento de 2017 y 2018, de manera que se ubicaron en 2,5% cada uno, desde el 2,4% previo para 2017 y 2,1% para 2018.
- La inflación de noviembre se ubicó en 2,2% a/a, cifra en línea con esperado por el mercado y superior al registro de 2,0% a/a del mes anterior. Igualmente, la inflación núcleo se desaceleró al ubicarse en 1,7% a/a desde el 1,8% a/a registrado en octubre.
- La estimación preliminar del PMI manufacturero de diciembre se ubicó en 55,0 de manera que fue superior a lo esperado por el mercado y al registro del mes anterior (esp: 53,9; ant: 53,9). De igual manera el PMI de servicios se ubicó en 52,4, cifra inferior a lo anticipado por el mercado (esp: 54,7; ant: 54,5). Así, el PMI compuesto se ubicó en 53,0 cayendo desde el registro de 54,5 del mes anterior. Por su parte, la producción industrial de noviembre presentó un crecimiento de 0,2%, cifra inferior a la esperada por los analistas (esp: 0,3%; ant: 0,4%).

En Europa:

- El BCE tomó la decisión de dejar sin cambios su tasa de depósitos en -0,40%, en línea con lo esperado por el mercado. A su vez ratificó que va a comprar €30.000 millones en bonos de los diversos gobiernos del bloque a lo largo de los primeros 9 meses del 2018, pero si se materializan los principales riesgos, podrían aumentar el tamaño del programa o la duración. también hicieron una revisión al alza en sus proyecciones de crecimiento del PIB para los próximos años: 2,4% desde 2,2% para el 2017, 2,3% desde 1,8% para 2018 y 1,9% desde 1,7% para el 2019.
- En el Reino Unido, el Banco de Inglaterra (BOE) tomó la decisión de mantener sin cambios su tasa de referencia en 0,5% de forma unánime. Por su parte, el IPC presentó en noviembre una variación de 0,3% m/m (esp: 0,2%; ant: 0,1%). De esta forma, la variación anual del IPC superó las expectativas del mercado en 0,1%, dado que esperaban que permaneciera inalterado en 3,0% a/a. La tasa de desempleo permaneció inalterada en 4,3% en octubre frente a septiembre.

- El IPC de Alemania aumentó 1.8% a/a en noviembre, en línea con lo esperado por el mercado y sin cambios frente al mes previo.

En Asia:

- En China las ventas minoristas de noviembre crecieron 10,2% (esp: 10,3%; ant: 10,0%) y la producción industrial del mismo mes se ubicó en 6,1% a/a, cifra en línea con lo esperado por el mercado y con el registro anterior.
- La estimación preliminar del PMI manufacturero de diciembre en Japón se ubicó en 54,2 (ant: 53,6) y la estimación final de la producción industrial de octubre se ubicó en 5.9% a/a, cifra en línea con el registro anterior.

En Latinoamérica:

- En México, el Banco Central elevó su tasa de interés de referencia a 7,25% desde 7,00%, siguiendo el alza de tasas de la Reserva Federal de EE.UU. y en línea con las expectativas de la mayoría de los analistas. Por otra parte, la actividad industrial bajó un 0,1% en octubre contra el mes previo y tuvo un declive del 1,1% a/a.
- En su reunión del 14 de diciembre, el Banco Central de Perú decidió mantener inalterada su tasa de interés de referencia en 3,25%, en línea con lo esperado por el mercado. Por su parte, el Instituto Nacional de Estadística e Informática reportó un crecimiento de la economía de 2,5% en el 3T.
- En Brasil, los precios al consumidor medidos por el referencial IPCA subieron un 0,28% m/m (esp: 0,35%; ant: 0,42%), acumulando una variación 2,80% en los 12 meses a noviembre (esp: 2,88%).
- En su reunión del 14 de diciembre, el Banco Central de Chile decidió mantener inalterada su tasa de interés de referencia en 2,50%, en línea con lo esperado por el mercado.
- En Colombia, las ventas reales del comercio minorista registraron durante octubre una variación anual de -0,6% y el personal ocupado de 0,2%. Por su parte, la variación anual en el mismo mes de la producción real de la industria manufacturera fue -0,3%, las ventas 0,6% y el personal ocupado -1,6%.
- El lunes 11 de diciembre, la agencia calificador S&P Global Ratings rebajó la calificación crediticia de Colombia a BBB- desde BBB, argumentando que la “combinación de un crecimiento más débil de lo esperado en 2017 y la dependencia parcial de ingresos extraordinarios para compensar el bajo desempeño de la reforma impositiva de 2016 demuestran la dificultad de reducir gradualmente los déficit generales del Gobierno para cumplir con la regla fiscal de Colombia”.

b. Tasas de interés de Bancos Centrales

	Tasa de interés vigente			
	Actual (a) 15 de diciembre	Semana anterior 08 de diciembre	4 sem atrás 15 de noviembre	Un año atrás
Estados Unidos ↑	1.25 - 1.5	1 - 1.25	1 - 1.25	0.5 - 0.75
Zona Euro =	0.00	0.00	0.00	0.00
Reino Unido =	0.50	0.50	0.50	0.25
Canadá	1.00	1.00	1.00	0.50
Brasil	7.00	7.00	7.50	13.75
México ↑	7.25	7.00	7.00	5.75
Colombia	4.75	4.75	5.00	7.75
Chile =	2.50	2.50	2.50	3.50
Argentina	28.75	28.75	28.75	24.75
Perú =	3.25	3.25	3.25	4.25
Australia	1.50	1.50	1.50	1.50
Nueva Zelanda	1.75	1.75	1.75	1.75
Malasia	3.00	3.00	3.00	3.00
Sudáfrica	6.75	6.75	6.75	7.00
Turquía =	8.00	8.00	8.00	8.00
India	6.00	6.00	6.00	6.25
Rusia	7.75	8.25	8.25	10.00
China	4.35	4.35	4.35	4.35
Suiza	-1.25 - -0.25	-1.25 - -0.25	-1.25 - -0.25	-1.25 - -0.25
Indonesia*	4.25	4.25	4.25	n.d.
Noruega =	0.50	0.50	0.50	0.50

*Tasa de referencia de Indonesia a la tasa repo a 7 días.

c. Inflación observada y expectativas de inflación

PAIS	Tasa actual y meta de inflación 15 de diciembre			Encuesta de expectativas de inflación anual a diciembre del 2017			
	Inflación (b)	Tasa de interés real [(1+a)/(1+b)]-1	Meta de Inflación 2017	BLOOMBERG		BANCOS CENTRALES	
				Fecha de la encuesta	Resultado	Fecha de la encuesta	Resultado
Estados Unidos (Nov) ↑	2.20	-0.68	2.00	15/12/2017	2.09	-	-
Zona Euro (Nov)	1.50	-1.48	2.00	15/12/2017	1.40	2017-III**	1.50
Japón (Nov)	0.20	-0.10	2.00	15/12/2017	0.50	-	-
Reino Unido (Nov) ↑	3.10	-2.52	2.00	15/12/2017	3.00	oct-17	3.00
Canadá (Oct)	1.40	-0.39	1,00 - 3,00	15/12/2017	1.60	-	-
Brasil (Nov)	2.80	4.09	2,50 - 6,50	15/12/2017	3.09	oct-17	3.08
México (Nov)	6.63	0.58	2,00 - 4,00	15/12/2017	6.30	oct-17	6.25
Colombia (Nov)	4.12	0.61	2,00 - 4,00	15/12/2017	4.00	oct-17	4.07
Chile (Nov)	1.90	0.59	2,00 - 4,00	15/12/2017	2.00	oct-17	1.80
Argentina (Nov) ↓	23.61	4.16	12,00 - 17,00	15/12/2017	25.00	sep-17	22.00
Perú (Nov)	1.54	1.68	1,00 - 3,00	15/12/2017	2.50	sep-17	2.80
Australia (Sep)	1.80	-0.29	2,00 - 3,00	15/12/2017	2.00	oct-17	1.9
Nueva Zelanda (Sep)	1.90	-0.15	1,00 - 3,00	15/12/2017	1.70	oct-17	1.87
Malasia (Oct)	3.70	-0.68	-	15/12/2017	3.30	-	-
Sudáfrica (Nov) ↓	4.60	2.06	3,00 - 6,00	15/12/2017	4.70	oct-17	4.50
Turquía (Nov)	12.98	-4.41	3,00 - 7,00	15/12/2017	10.90	sep-17	9.72
India (Nov) ↑	4.88	1.07	2,00 - 6,00	-	-	-	-
Rusia (Nov)	2.50	5.12	4.00	15/12/2017	2.90	-	-
China (Nov)	1.70	2.61	3.00	15/12/2017	1.90	-	-
Irlanda (Nov) ↓	0.50	-0.50	2.00	15/12/2017	0.55	-	-
Portugal (Nov) ↑	1.50	-1.48	2.00	-	-	-	-
Grecia (Nov)	1.14	-1.13	2.00	-	-	-	-
Suiza (Nov)	0.80	-1.04	2.00	-	-	-	-
Indonesia (Nov)	3.30	0.92	3,50 - 5,50	15/12/2017	3.70	2017-I	4.18
Noruega (Nov)	1.10	-0.59	2.50	15/12/2017	1.40	-	-

¹ La metodología cambió a partir de Enero de 2009, se amplió la canasta acorde al SNC 1993. El período base pasó de Dic 1998 a Dic 2008.

* Corresponde a las expectativas de inflación para el 2017. ** Corresponde a las expectativas de inflación a 12 meses.

d. Tasas de los mercados monetarios internacionales

	Plazo	Tasa actual (a) 15 de diciembre	Semana anterior (b) 08 de diciembre	4 sem atrás	30 de Diciembre de 2016	Un año atrás	Variación p.b. última semana (a-b)
FEDERAL FUND	1 Día	1.41	1.16	1.16	0.55	0.66	25.0
LIBOR	1Día	1.43	1.18	1.18	0.69	0.68	25.1
LIBOR	1 Semana	1.45	1.34	1.20	0.72	0.70	11.2
LIBOR	1 Mes	1.50	1.44	1.27	0.77	0.74	5.1
LIBOR	3 Meses	1.61	1.55	1.42	1.00	0.99	6.5
EUR LIBOR	1 Día	-0.43	-0.44	-0.44	-0.41	-0.41	0.4
EUR LIBOR	1 Semana	-0.43	-0.43	-0.42	-0.39	-0.39	-0.1
EUR LIBOR	1 Mes	-0.41	-0.40	-0.40	-0.38	-0.38	-0.4
EUR LIBOR	3 Meses	-0.39	-0.39	-0.38	-0.34	-0.33	0.1

Fuente: Bloomberg

Federal fund rate: Tasa interbancaria overnight a la cual los bancos miembros de sistema de la Reserva Federal de los Estados Unidos se prestan el exceso de reservas sin exigir garantía como contrapartida.

Libor: Tasa de interés interbancaria que se aplica en el mercado de capitales de Londres. Esta tasa se construye a partir de las cotizaciones (punta de oferta) que presentan los bancos con mejor calidad crediticia a las 11:00 a.m. hora en Londres, para los diferentes plazos. En el documento se presenta la tasa de referencia para transacciones en dólares. EUR libor: Tasa de interés interbancaria para las transacciones en Euros que se aplica en el mercado de capitales de Londres. Esta tasa se construye a partir de las cotizaciones (punta de oferta) que presentan los bancos con mejor calidad crediticia a las 11:00 a.m. hora en Londres, para los diferentes plazos.

e. Bonos del tesoro americano

BONOS DEL TESORO AMERICANO ^{1/}	Tasa actual (a) 15 de diciembre	Semana anterior (b) 08 de diciembre	4 sem atrás	30 de Diciembre de 2016	Un año atrás	Variación p.b. última semana (a-b)
0.25	1.31	1.27	1.24	0.50	0.50	4.08
0.5	1.47	1.44	1.39	0.61	0.64	2.60
2	1.84	1.80	1.69	1.19	1.28	4.1
5	2.16	2.14	2.03	1.93	2.09	1.4
10	2.35	2.38	2.32	2.45	2.60	-2.3
30	2.69	2.77	2.77	3.07	3.16	-8.1

^{1/} Bonos genéricos de Bloomberg

Fuente: Bloomberg

f. Spread de deuda soberana

EMBI (Emerging Market Bond Index) ^{1/}	Spread actual (a) 15 de diciembre	Semana anterior (b) 08 de diciembre	4 sem atrás 15 de noviembre	30 de Diciembre de 2016	Un año atrás	Variación última semana (a-b)	Variación porcentual última semana (a/b)-1
Plus soberanos	338	338	351	363	369	0	0.0%
Colombia	177	178	197	226	226	-1	-0.6%
Argentina	361	367	386	453	511	-6	-1.6%
Brasil	244	241	258	327	335	3	1.2%
México	189	185	195	229	229	4	2.2%
Perú	122	112	120	174	167	10	8.9%
Venezuela	5435	5234	4633	2136	2138	201	3.8%
Turquía	299	303	328	357	375	-4	-1.3%
Sudáfrica	236	247	273	235	227	-11	-4.5%

^{1/} Bonos genéricos de Bloomberg

Fuente: Bloomberg

EMBI plus: Emerging Markets Bond Index - Embi + - es un índice creado por JP Morgan que mide los retornos totales de los instrumentos de deuda externa de los países emergentes, incluyendo bonos Brady en dólares y en otras monedas, préstamos, Eurobonos e instrumentos de deuda local denominados en dólares. Este indicador está concentrado en instrumentos de las tres principales economías de Latinoamérica (Brasil, México y Argentina) con una ponderación de 68%, dejando el resto para los otros países Latinoamericanos. Para el desarrollo de este informe, se considera el spread de dicho portafolio EMBI, sobre la curva cero cupón de los treasuries. EMBI plus país: Emerging Markets Bond Index (Embi +) calculado bajo los mismos criterios del EMBI PLUS considerando únicamente los títulos del respectivo país. Para el desarrollo de este informe, se considera el spread de dicho portafolio EMBI, sobre la curva cero cupón de los treasuries.

g. TED (Libor 3 Meses –T-bills 3 Meses)

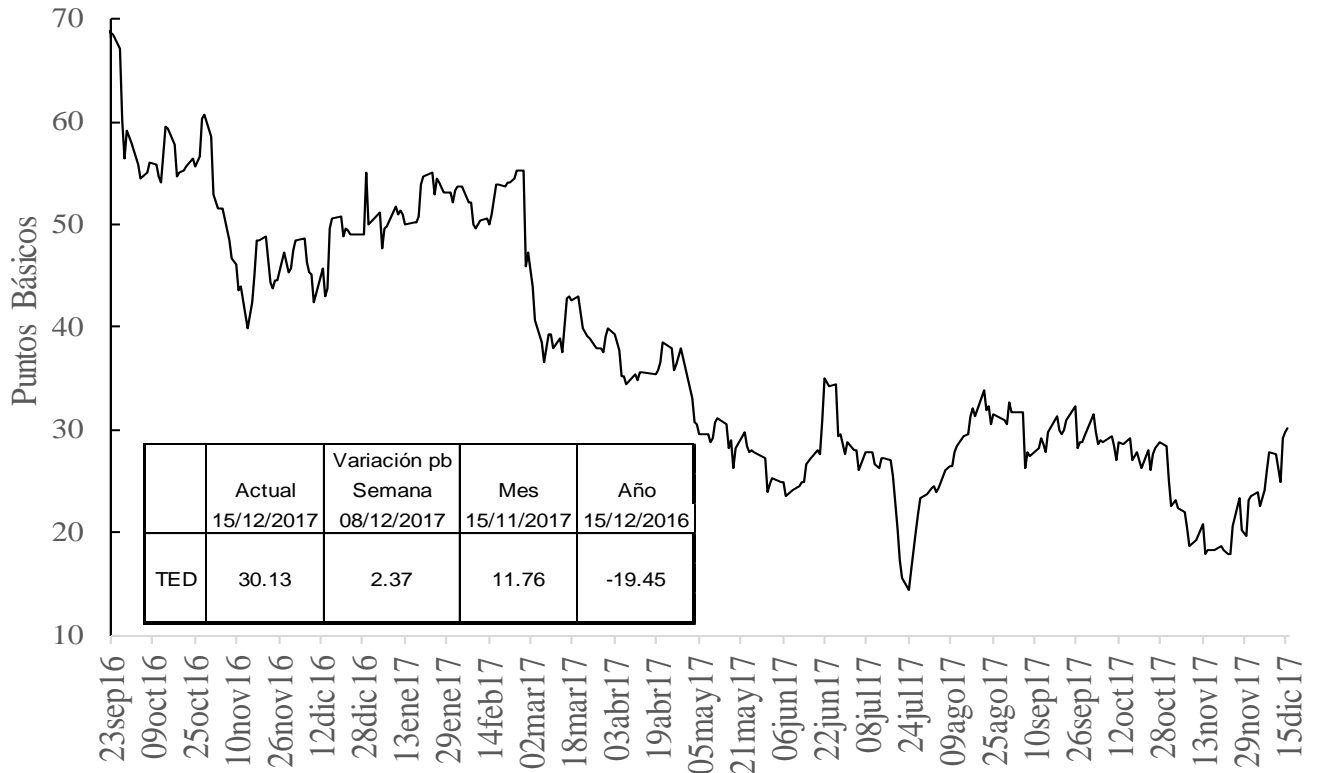

h. Embi plus, embi Colombia, CDS, coeficientes de aversión al riesgo y yankees

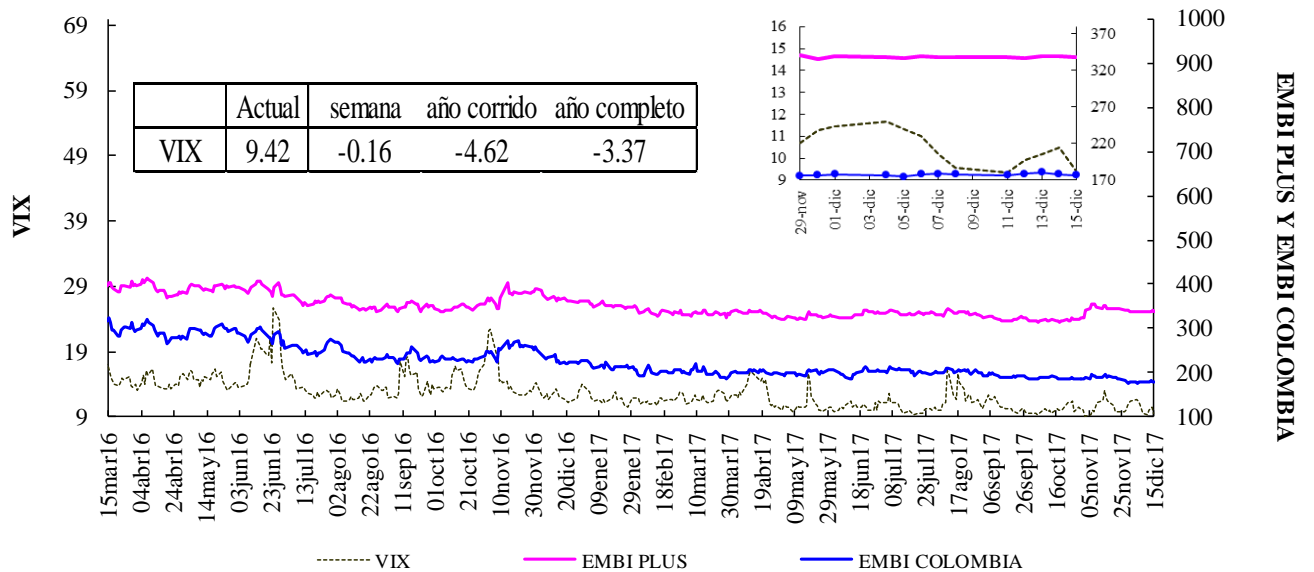

Fuente: Bloomberg, DODM

VIX: Índice de volatilidad del "Chicago Board Options Exchange SPX", que refleja la volatilidad implícita en las opciones sobre las acciones que componen el S&P 500. Se utiliza como un indicador que mide la aversión al riesgo de los inversionistas

EMBI-CDS 1-CDS 10-CDS 5

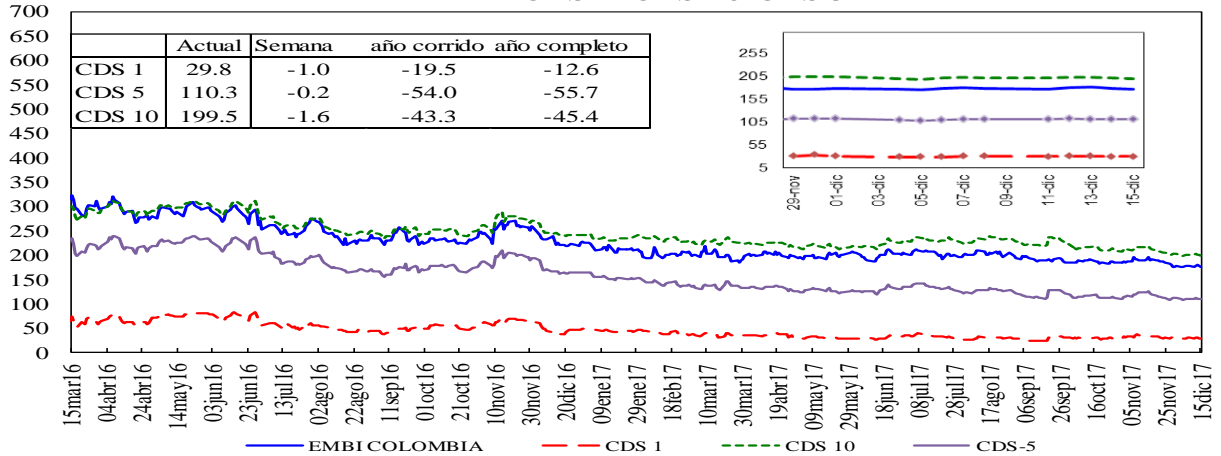

Credit Default Swap América Latina-5 años

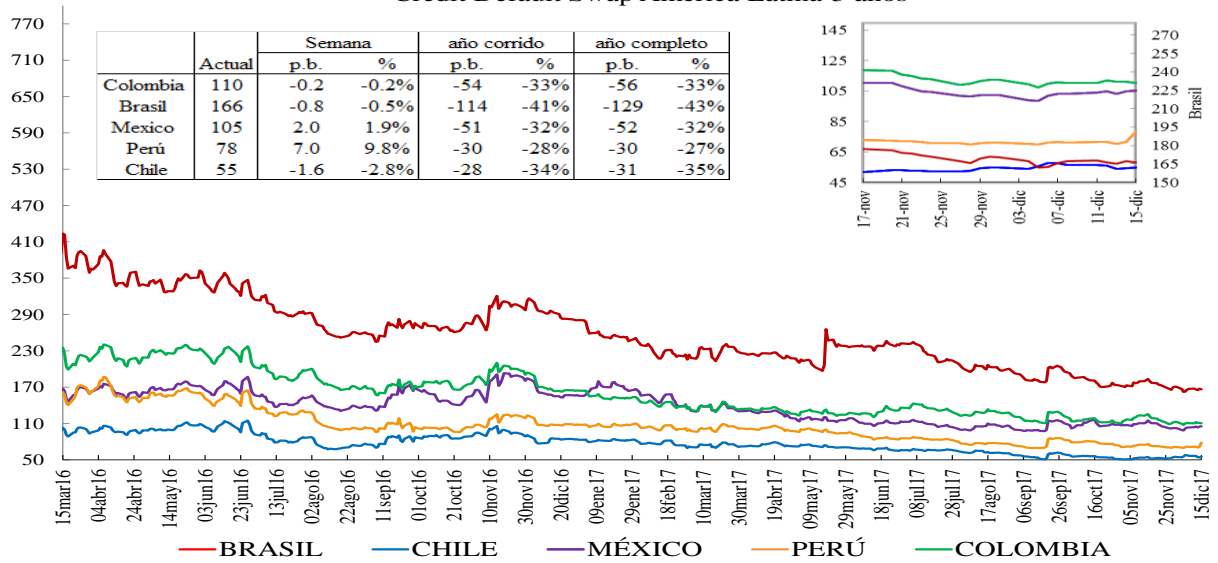

*En la gráfica que muestra el zoom, el eje de la derecha corresponde al eje de Brasil.

Credit Default Swap otros países - 5 años

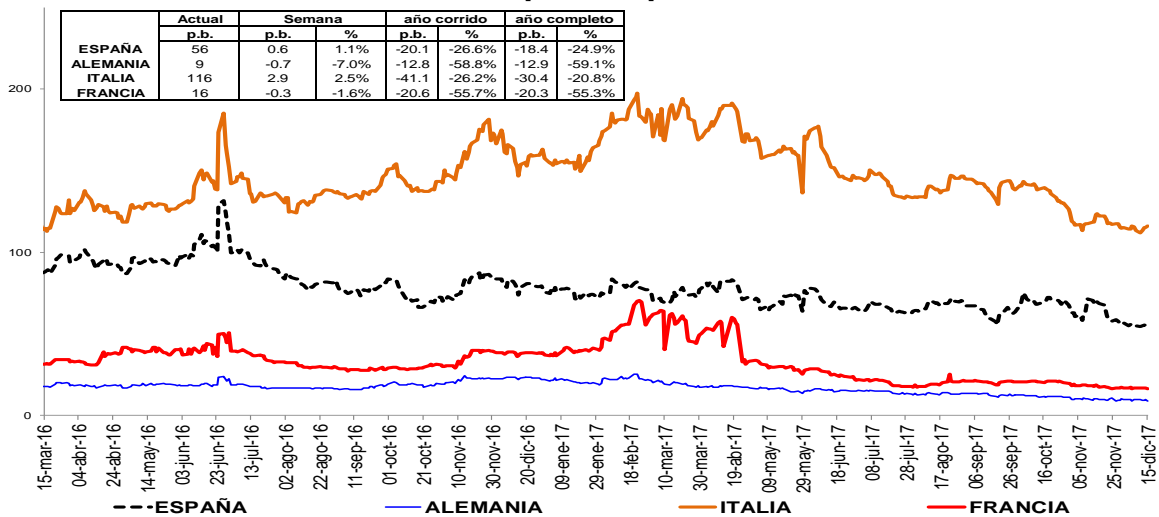

Un Credit Default Swap (CDS) es un instrumento financiero por medio del cual se negocia el riesgo crediticio de un bono. El tenedor paga una prima (puntos básicos sobre el valor nominal del bono) a la entidad que ofrece el CDS a cambio de que esta responda por valor nominal en caso que el emisor haga default. La valoración de un CDS se hace en puntos básicos sobre el valor nominal del bono y tiene una relación directa con el nivel de aversión al riesgo de los inversionistas. Es decir, entre más alta sea la probabilidad de default mayor será el valor del CDS y viceversa.

i. Índices Accionarios

País	Índices accionarios	Nivel actual 15 de diciembre	Diferencia			
			Semanal 08 de diciembre	4 sem atrás 15 de noviembre	30 de Diciembre de 2016	Un año atrás
EE UU	DOW JONES	24,652	1.33%	5.9%	24.7%	24.2%
EE UU	S&P500	2,676	0.92%	4.3%	19.5%	18.3%
EE UU	NASDAQ	6,937	1.41%	3.4%	28.9%	27.1%
Zona Euro	Euro Stoxx 50	3,561	-0.86%	0.4%	8.2%	9.6%
Alemania	DAX	13,104	-0.38%	1.0%	14.1%	15.3%
Argentina	MERVAL	27,022	0.67%	2.7%	59.7%	61.4%
México	MEXBOL	48,082	1.07%	0.8%	5.3%	4.8%
Brasil (Sao Paulo)	IBOV	72,608	-0.17%	2.5%	20.6%	24.3%
Chile	IPSA	5,121	4.79%	-3.5%	23.4%	21.2%
Venezuela	IBVC	1,310	1.38%	98.3%	-95.9%	-95.7%
Perú	IGBVL	18,589	-3.34%	-4.3%	19.4%	20.8%
Colombia	COLCAP	1,465	1.08%	2.4%	8.4%	9.3%
Japón	NKY	22,553	-1.13%	2.4%	18.0%	17.0%
China	SHANGAI SE	3,266	-0.73%	-4.0%	5.2%	4.8%

Fuente: Bloomberg

j. Comportamiento de tasas de cambio

i) Depreciación de las principales monedas frente al Dólar Americano

TASAS DE CAMBIO Frente al dólar	Tasa Indirecta 15 de diciembre	Tasa Directa 15 de diciembre	Depreciación de las diferentes monedas frente al Dólar					
			Semanal 08 de diciembre	4 semanas atrás	30 de Diciembre de 2016	Un año atrás	Dos años atrás	Tres años atrás
Euro	1.1750	0.85	0.20%	0.4%	-10.5%	-11.4%	-7.0%	5.9%
Libra	1.3320	0.75	0.53%	-1.1%	-7.4%	-6.8%	12.9%	17.4%
AUD	0.7646	1.31	-1.80%	-0.7%	-5.7%	-3.8%	-5.9%	7.4%
NZD	0.6993	1.43	-2.09%	-1.7%	-0.8%	0.6%	-3.2%	10.8%
CAD	0.7773	1.29	0.13%	0.8%	-4.3%	-3.5%	-6.3%	10.2%
Yen	0.0089	112.61	-0.77%	-0.2%	-3.7%	-4.7%	-7.5%	-4.4%
NOK	0.1193	8.4	1.07%	1.7%	-3.0%	-3.3%	-3.5%	12.0%

Fuente: Bloomberg

ii) Depreciación de monedas de países emergentes frente al Dólar Americano (tasas de cierre)

TASA DE CAMBIO Países Emergentes	Tasa actual 15 de diciembre	Depreciación de las diferentes monedas frente al Dólar					
		Semanal 08 de diciembre	4 sem atrás 15 de noviembre	30 de Diciembre de 2016	Un año atrás	Dos años atrás	Tres años atrás
Colombia	2,996.58	-0.65%	-0.9%	-0.1%	-0.1%	-10.0%	24.0%
Argentina	17.51	1.33%	0.0%	10.3%	9.7%	78.6%	104.8%
Brasil	3.30	0.27%	-0.4%	1.6%	-1.9%	-14.7%	22.5%
Venezuela	9.99	0.00%	0.0%	0.0%	0.0%	58.7%	58.7%
Perú	3.30	1.90%	1.2%	-1.8%	-3.1%	-2.3%	11.1%
México	19.12	1.00%	-0.7%	-7.8%	-6.0%	11.7%	29.5%
Chile	636.22	-2.95%	0.5%	-5.1%	-4.5%	-10.5%	5.4%
Turquía	3.86	0.70%	-0.5%	9.6%	10.0%	30.3%	62.5%
India	64.05	-0.64%	-1.8%	-5.7%	-5.6%	-4.3%	1.8%
Sudáfrica	13.10	-4.15%	-8.9%	-4.7%	-6.2%	-12.3%	11.4%
Malasia	4.08	-0.20%	-2.3%	-9.1%	-8.6%	-5.2%	16.7%

1/ Fuente: SET FX –Tasa promedio

Fuente: Bloomberg

iii) Depreciación del Peso frente a otras monedas

TASAS DE CAMBIO Peso frente a otras monedas	Tasa actual 15 de diciembre	Depreciación del Peso frente a las diferentes monedas					
		Semanal 08 de diciembre	4 sem atrás 15 de noviembre	30 de Diciembre de 2016	Un año atrás	Dos años atrás	Tres años atrás
COP/Euro	3520.83	-0.85%	-1.3%	11.6%	12.7%	-3.2%	17.2%
COP/Libra	3991.44	-1.17%	0.2%	7.8%	7.1%	-20.3%	5.6%
COP/Yen	26.61	-0.65%	-0.7%	3.7%	4.8%	-2.7%	29.8%
COP/Sol Peruano	908.91	-2.50%	-2.1%	1.6%	3.1%	-7.9%	11.6%
COP/Peso Chileno	4.71	2.37%	-1.4%	5.3%	4.6%	0.6%	17.7%
COP/Real Brasileiro	907.41	-0.92%	-0.5%	-1.7%	1.8%	5.5%	1.2%
COP/Peso Mexicano	156.74	-1.63%	-0.2%	8.3%	6.2%	-19.4%	-4.2%

Fuente: Bloomberg, cálculos DODM

k. Precios internacionales de las materias primas

Materias primas Principales productos Balanza comercial	Materias Primas Producto	Nivel actual Dólares 15 de diciembre	Diferencia				
			Semanal 08 de diciembre	Frente a 30 de noviembre	4 semanas atrás	30 de Diciembre de 2016	Un año atrás
Índice General	CRB INDEX	184.5	-0.3%	-2.46%	-2.18%	-4.15%	-3.12%
Exportaciones	Café	1.2	-3.0%	-7.40%	-7.73%	-14.67%	-15.44%
Exportaciones	Azúcar	14.6	-2.3%	-3.76%	-1.35%	-20.60%	-22.46%
Exportaciones	Petróleo WTI	57.3	-0.1%	-0.17%	3.56%	6.66%	12.57%
Exportaciones	Carbón	95.2	0.8%	2.64%	1.39%	5.49%	5.60%
Exportaciones	Oro	1255.5	0.6%	-1.53%	-1.77%	8.95%	11.24%
Exportaciones	Níquel	11170.0	1.6%	-1.11%	-3.54%	11.59%	-0.67%
Exportaciones	Aceite de Palma	1415.0	0.0%	-0.67%	-0.67%	-19.83%	-19.83%
Importaciones	Trigo	4.1	-0.2%	1.75%	-0.98%	3.97%	2.33%
Importaciones	Sorgo	5.4	-0.8%	7.61%	12.10%	14.48%	14.00%
Importaciones	Maíz	3.2	-0.6%	1.29%	2.94%	-5.41%	-6.11%
Importaciones	Cacao	1898.1	-0.7%	-7.71%	-11.76%	-11.64%	-16.06%
Importaciones	Algodón	0.8	2.9%	4.21%	10.18%	4.80%	3.36%
Importaciones	Soya	9.4	-2.1%	-0.89%	0.37%	-4.23%	-7.06%
Importaciones	Arroz	12.2	0.0%	-2.27%	1.32%	27.42%	25.91%
Otros	Plata	16.1	1.3%	-2.22%	-5.46%	0.96%	0.64%
Otros	Cobre	6735.5	3.0%	-0.38%	0.30%	22.44%	18.53%
Otros	Aluminio	2036.0	2.2%	0.15%	-2.21%	18.82%	17.28%
Otros	Ganado	117.1	-0.2%	-2.96%	-1.90%	-0.26%	6.04%
Otros	Petróleo Brent	63.2	-0.3%	0.96%	2.20%	11.28%	17.05%

Fuente: Bloomberg

Precio del petróleo: precio del futuro más cercano a vencer de un barril de petróleo crudo (en dólares).

Precio del carbón: precio de contado FOB de una tonelada de carbón en el New York mercantile exchange (en dólares).

Precio del café: precio de una libra de café colombiano cotizado en la bolsa de New York (en dólares).

Precio del algodón: corresponde a un descuento sobre el contrato de futuros más activamente transado en New York.

Precio del oro: precio de contado de una onza de oro (en dólares).

Precio del trigo: precio de contado de un saco de trigo rojo suave de invierno en Chicago (en dólares).

Precio del sorgo: precio de contado de un saco de sorgo (100 libras americanas) publicado por el Departamento de Agricultura de estados Unidos (en dólares).

Precio de la plata: precio de contado de una onza de plata (en dólares).

Precio del cobre: precio de contado de una tonelada métrica de cobre según London Metal Exchange (en dólares).

Precio del aluminio: precio de contado de una tonelada métrica de aluminio según London Metal Exchange (en dólares).

Precio del níquel: precio de contado de una tonelada métrica de níquel según London Metal Exchange (en dólares).

Aceite de palma: promedio ponderado del precio diario de una tonelada métrica de aceite de palma, para este promedio, si el mes corriente es enero, el precio en este mes será el precio de contado y el precio de los meses siguientes (febrero, marzo y abril) será el precio de los respectivos contratos. Estos son los precios del mercado de Malasia según el Malaysian Palm Oil Borrad (en dólares).

Precio del maíz: precio de contado de un saco de maíz amarillo en Chicago (en dólares).

Precio del azúcar: precio global de contado de una libra de azúcar (Fuente: International Sugar Organization-en centavos de dólar)

Precio del cacao: precio diario calculado como el promedio de los tres futuros de cocoa más cercanos transado en Londres y New York.

Precio del ganado: precio de contado del ganado vivo en el mercado de Estados Unidos (en dólares).

Precio de la Soya: precio de contado de un Bushel de soya amarilla en Chicago (en dólares)

Precio del arroz: precio de contado de un saco de arroz tailandés en Chicago (en dólares)

i) **Gráficos precios Internacionales de materias primas**

PRECIOS DE MATERIAS PRIMAS
(base 100 = 14 de diciembre de 2016)

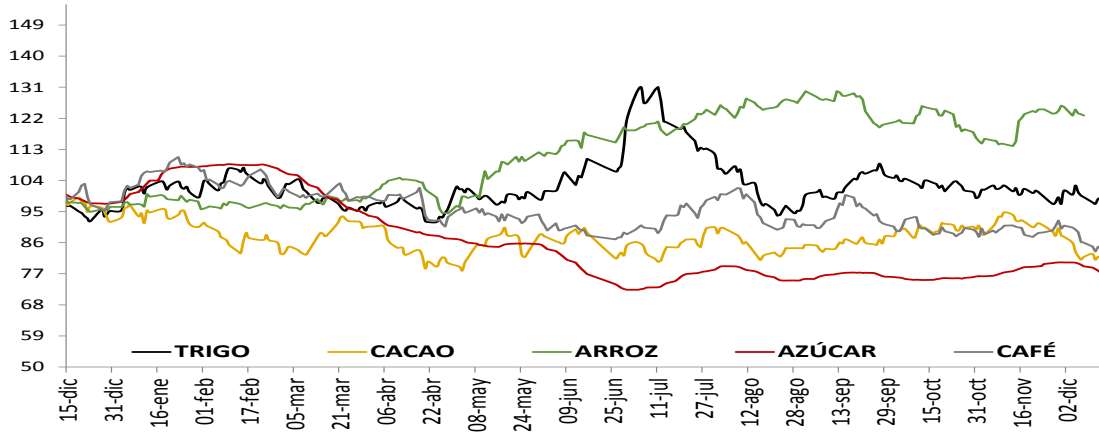

PRECIOS DE MATERIAS PRIMAS
(base 100 = 14 de diciembre de 2016)

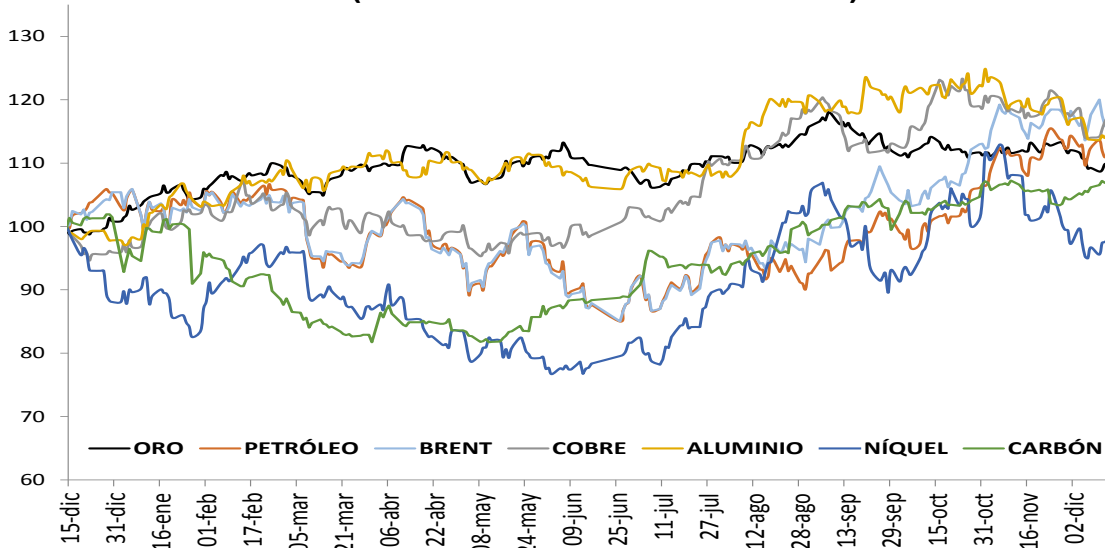

PRECIOS DE MATERIAS PRIMAS
(base 100 = 14 de diciembre de 2016)

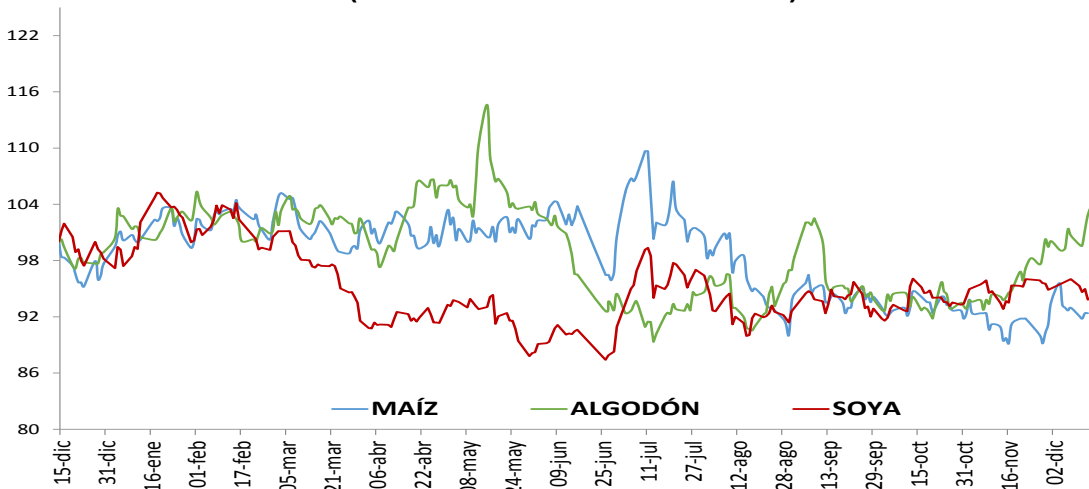

1. Resumen de los mercados de países desarrollados

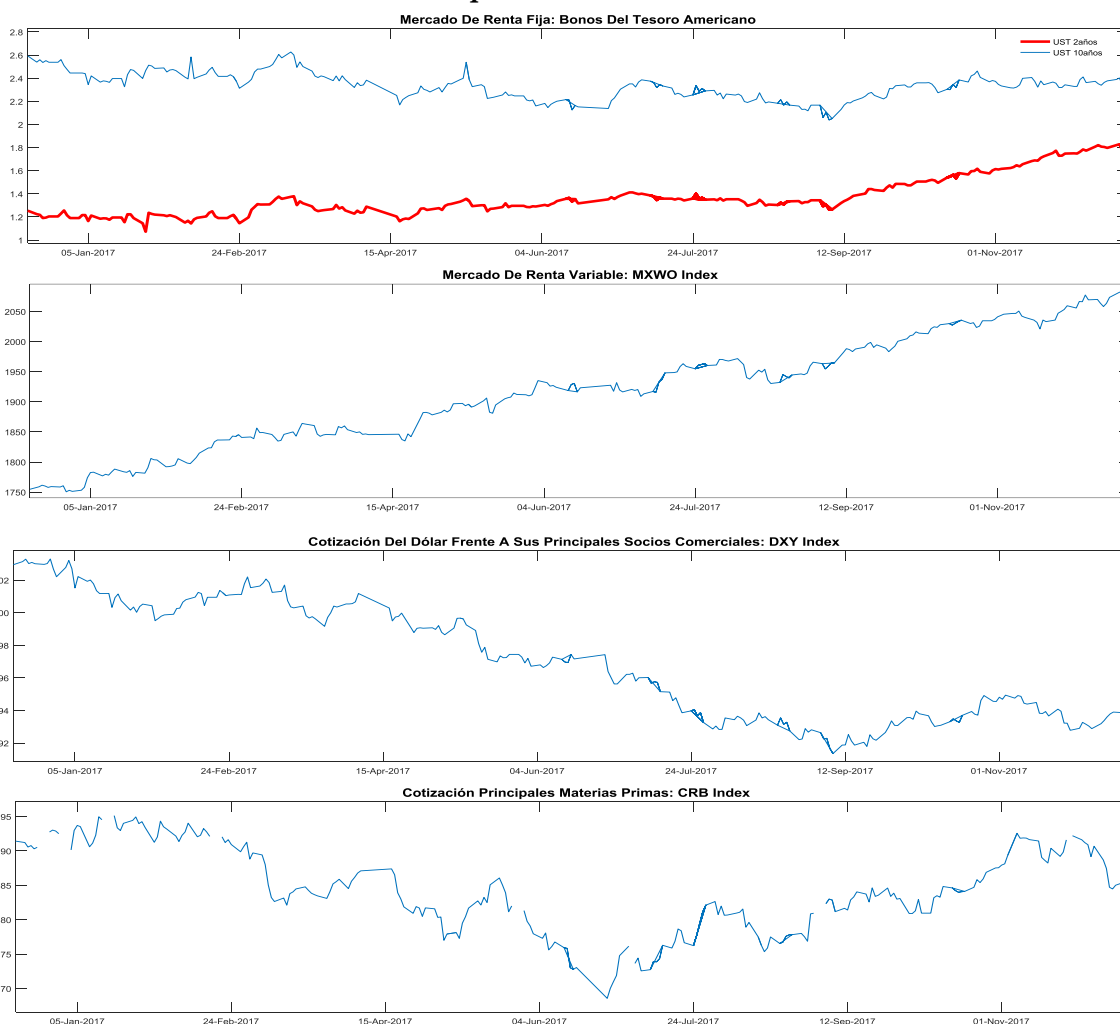

MXWO index: Índice de capitalización que mide el rendimiento de las acciones de compañías de países desarrollados. Este índice se deriva del MSCI de Morgan Stanley, el cual se conoce como el MSCI WORLD. La base del índice MXWO es el 31 de diciembre de 1969.

DXY index: Es un promedio ponderado del valor del dólar contra las monedas de un grupo de países que son los principales socios comerciales de Estados Unidos, entre los cuales se encuentran las siguientes monedas: El euro, el yen japonés, la libra esterlina, el dólar canadiense, la corona sueca y el franco suizo.

CRB index: Es un promedio aritmético de precios de futuros de una canasta de materias primas, entre los cuales se encuentra oro, plata, textiles, ganado vivo, café, azúcar, entre otros. La base del índice CRB es el 4 de noviembre de 1956 con un valor de 107.92.

Fuente: Bloomberg

m. Resumen de los mercados de países emergentes



EMBI plus: Emerging Markets Bond Index, es un índice creado por JP Morgan que mide los retornos totales de los instrumentos de deuda externa de los países emergentes, incluyendo bonos Bradys en dólares y otras monedas, préstamos, Eurobonos e instrumentos de deuda local denominados en dólares. Este indicador está concentrado en instrumentos de las tres principales economías de Latinoamérica (Brasil, México y Argentina) con una ponderación de 68%, dejando el resto para los otros países Latinoamericanos. Para el desarrollo de este informe, se considera el *spread* de dicho portafolio EMBI, sobre la curva cero cupón de los *trasuryes*. La base del EMBI PLUS es el 27 de agosto de 2002 con un valor de 878.

MXLA index: Índice de capitalización que mide el rendimiento de las acciones de compañías de países de América Latina. Este índice se deriva del MSCI de Morgan Stanley, el cual se conoce como el MSCI EM Latin América. La base del índice MXLA es el 31 de diciembre de 1987.

LACI index: índice creado por JP Morgan que mide el comportamiento de las monedas de países de América Latina. El índice corresponde a un promedio ponderado por liquidez y operación de la tasa *spot* de las 6 monedas de los países más importantes de esta región (ARS, BRL, CLP, COP, MXN, PEN). El índice LACI empieza desde el 18 de noviembre de 1992 con un valor de 1706.52.

Fuente: Bloomberg

11. Mercado cambiario y de derivados¹

a. Tasas y montos del mercado cambiario

2017	15-nov	24-nov	01-dic	08-dic	15-dic	Variación semanal	Variación 4 semanas
Tasa promedio	3,024.06	2,976.32	3,005.62	3,016.18	2,996.58	-19.60	-27.48
						-0.65%	-0.91%
Depreciación año completo	-3.24%	-6.27%	-2.06%	0.90%	-0.12%		
Depreciación año corrido	0.77%	-0.82%	0.15%	0.50%	-0.15%		

Fuente: Tasa de Cambio promedio SET-FX

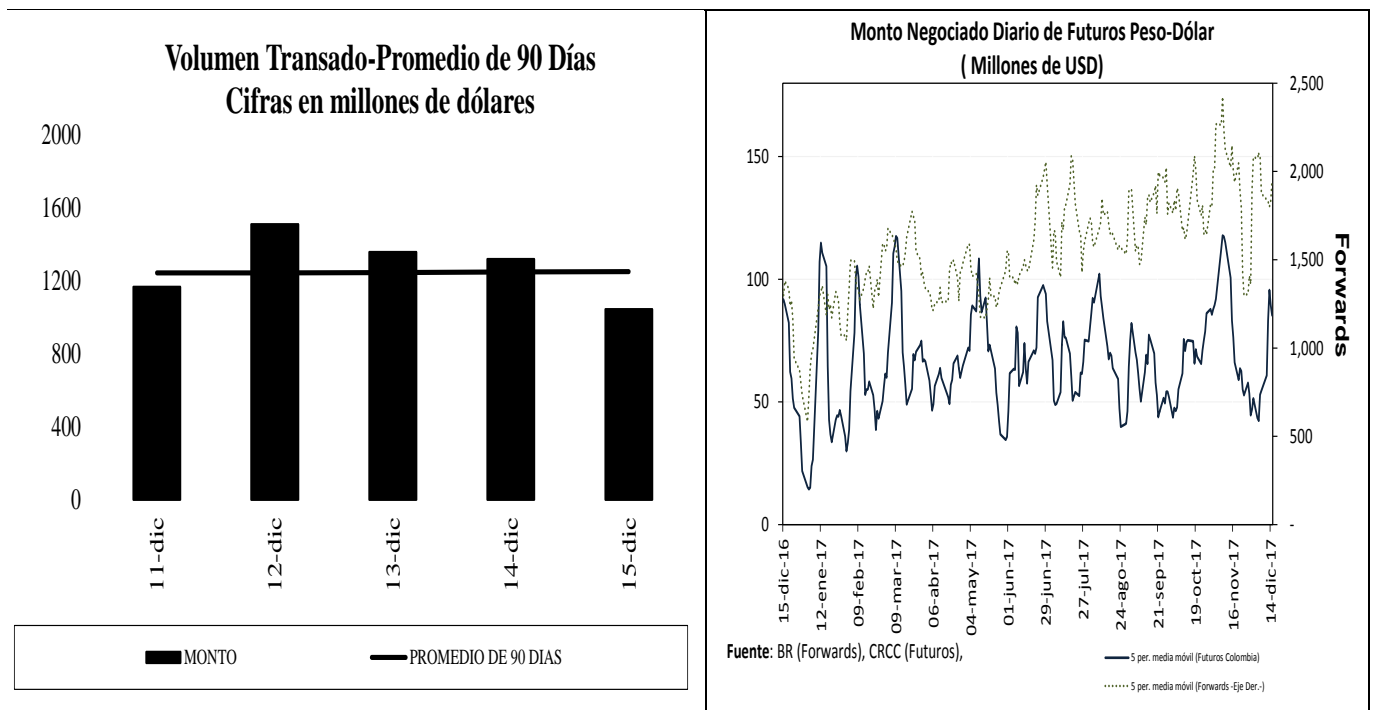

¹ Los Anexos 4 y 5 detallan información sobre el mercado cambiario y forward.

c. Pips, devaluaciones implícitas y tasas domésticas implícitas

Diferencial de Tasas DIC11 - DIC14						
	Monto promedio 3 meses*	Monto*	Dev. Implícita Ponderada		Devaluación Teórica	
			Semana Actual	Semana anterior	Semana Actual	Semana anterior
1 semana	1,945	1,831.59	3.56%	3.00%	3.27%	3.48%
1 mes	3,771	3,691.46	3.69%	3.69%	3.19%	3.23%
2 meses	595	527.09	3.23%	3.38%	3.10%	3.11%
3 meses	706	612.34	3.21%	3.08%	2.99%	2.98%
6 meses	283	268.91	3.01%	3.02%	2.61%	2.60%
1 año	313	265.22	2.80%	2.65%	2.15%	2.17%

Fuente: Operaciones reportadas por los IMC al Banco de la República

*Cifras en US\$ millones

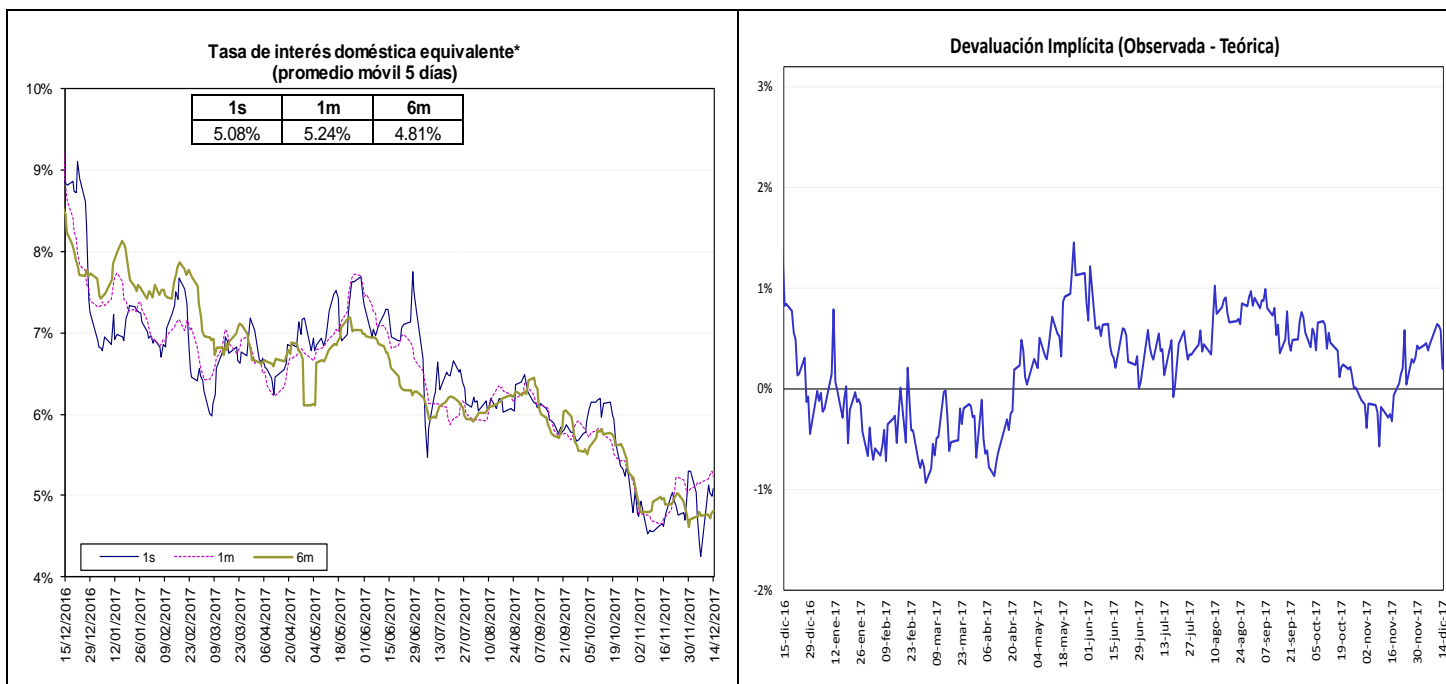

Fuente: Bloomberg y Banco de la República, cálculos DODM.

La tasa de interés doméstica equivalente es obtenida de la relación de equilibrio que debe existir entre la misma, la tasa de interés externa y la devaluación implícita en los contratos a futuro de peso dólar para que no existan oportunidades de arbitraje. La fórmula para el cálculo es $(1 + i) = (F/S) (1 + i^*)$, en donde i es la tasa de interés doméstica, F es el promedio ponderado de los precios en los contratos a futuro para el plazo (forwards), S es el precio del dólar en el mercado de contado, e i^* es la tasa de interés externa al plazo especificado (LIBOR).

e. *Inversiones de los Fondos de Pensiones Obligatorias en renta variable*

**Evolución del Portafolio Fondos de Pensiones obligatorias
(% del fondo)**

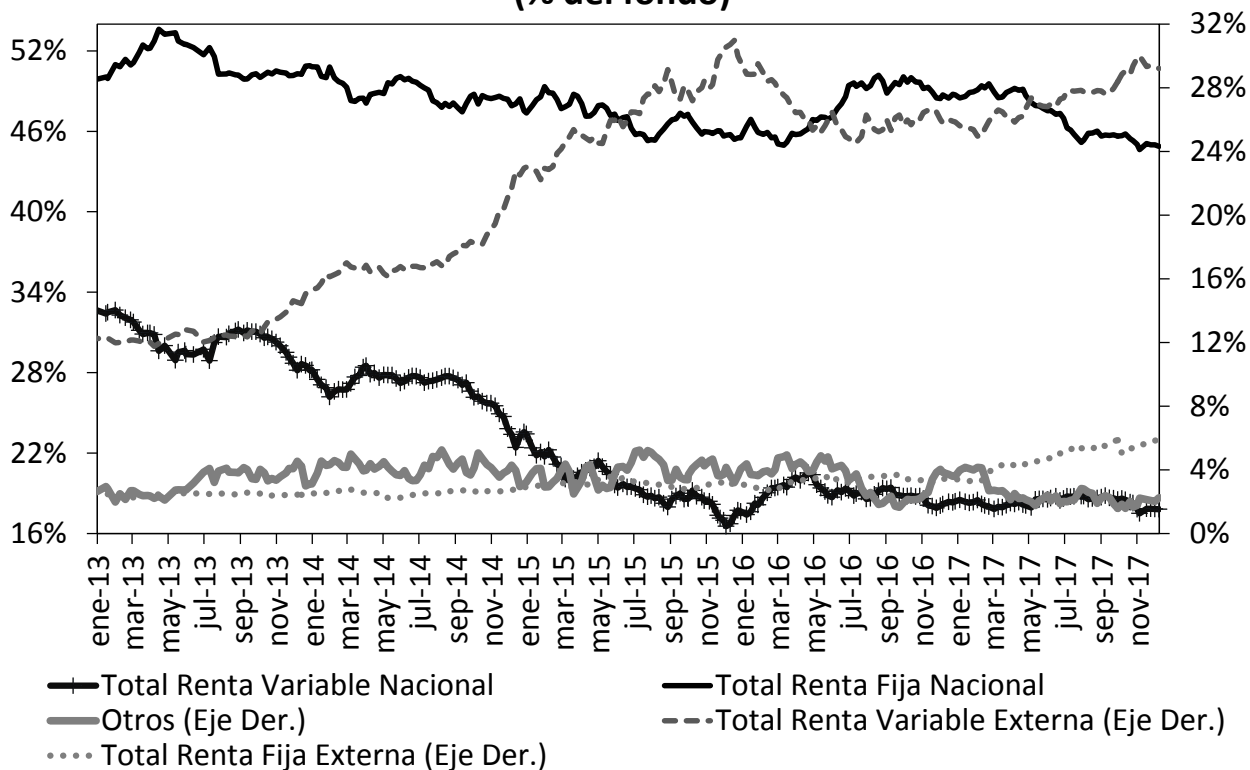

Fuente: Superintendencia Financiera de Colombia. Datos al 8 de diciembre de 2017.

	Evolución de las inversiones de los Fondos de Pensiones Obligatorias en Renta Variable Local (\$Billones) *					
	01-dic			08-dic		
	Renta Variable Local	Total portafolio	% del portafolio	Renta Variable Local	Total portafolio	% del portafolio
Conservador	1.11	17.86	6.21%	1.10	17.94	6.16%
Mayor Riesgo	0.71	2.51	28.52%	0.72	2.51	28.76%
Moderado	36.31	182.24	19.92%	36.31	182.17	19.93%
Retiro Programado	1.29	18.56	6.97%	1.27	18.64	6.80%
Total	39.43	221.16	17.83%	39.41	221.26	17.81%

Fuente: Formato 351- Superintendencia Financiera

*Datos Preliminares sujetos a retransmisión

12. Mercado de deuda pública²

a. Mercado primario

RESUMEN DE TASAS DE LAS ÚLTIMAS SUBASTAS PRIMARIA DE TES

Tipo	Plazo Remanente (años)	Fecha de vencimiento	Última Subasta		Subasta Anterior		Diferencia puntos básicos
			Tasa Corte	Fecha	Tasa Corte	Fecha	
TES-CP	0.2	13-mar-18	5.37%	06-jun-17	5.59%	30-jun-17	-22
TES-CP	0.5	13-jun-18	5.41%	05-sep-17	5.19%	29-ago-17	22
TES-CP	0.7	11-sep-18	4.68%	28-nov-17	4.71%	28-nov-17	-3
TES-CP	1.0	11-dic-18	4.72%	12-dic-17			
TES-PESOS	0.8	24-oct-18	6.55%	25-abr-12	6.63%	11-abr-12	-8
TES-PESOS	0.9	21-nov-18	5.66%	23-oct-13	6.13%	09-oct-13	-47
TES-PESOS	1.7	11-sep-19	5.55%	25-mar-15	5.68%	11-mar-15	-13
TES-PESOS	2.6	24-jul-20	8.00%	27-ene-16	7.89%	13-ene-16	11
TES-PESOS	4.4	04-may-22	5.85%	11-oct-17	6.01%	09-oct-17	-16
TES-PESOS	6.6	24-jul-24	6.79%	25-mar-15	6.96%	11-mar-15	-17
TES-PESOS	8.7	26-ago-26	6.39%	11-oct-17	6.58%	09-oct-17	-19
TES-PESOS	10.4	28-abr-28	7.36%	13-ago-14	7.00%	23-jul-14	36
TES-PESOS	12.8	18-sep-30	7.25%	26-sep-16	7.24%	14-sep-16	1
TES-PESOS	14.5	30-jun-32	6.84%	11-oct-17	6.99%	09-oct-17	-15
TES-UVR	1.3	17-abr-19	3.12%	20-ene-16	2.76%	06-ene-16	36
TES-UVR	3.2	10-mar-21	2.48%	04-oct-17	2.49%	20-sep-17	-1
TES-UVR	5.2	23-feb-23	3.61%	20-jun-12	3.65%	18-abr-12	-4
TES-UVR	7.4	07-may-25	3.07%	15-feb-17	3.03%	02-ago-17	4
TES-UVR	9.2	17-mar-27	2.93%	04-oct-17	3.01%	20-sep-17	-7
TES-UVR	15.3	25-mar-33	4.73%	18-feb-16	4.63%	03-feb-16	10
TES-UVR	17.3	04-abr-35	3.46%	04-oct-17	3.52%	20-sep-17	-5

b. Curva de rendimientos de TES

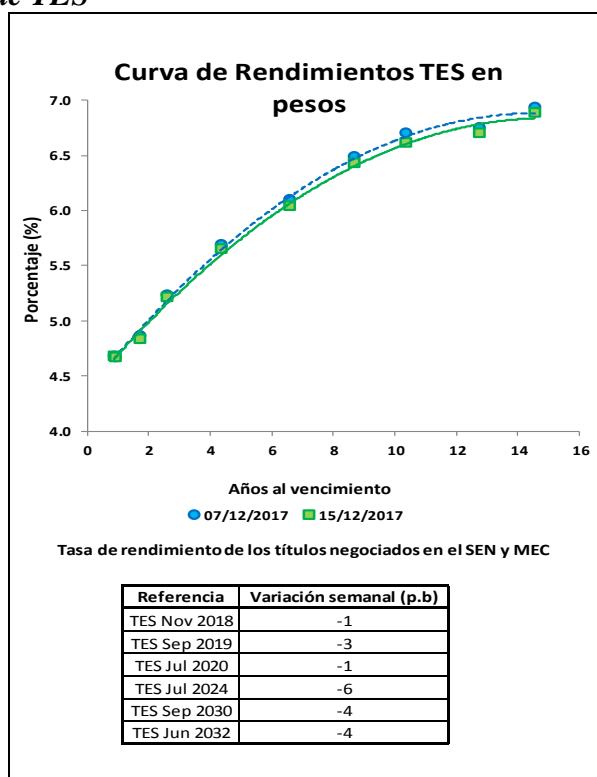

² El Anexo 6 detalla información sobre el mercado de deuda pública.

c. Compras Netas de TES en pesos

	Movimiento Neto en lo Corrido de 2017	Movimiento Neto desde Anuncio JP Morgan GBI-EM	Movimiento Neto del 7 al 14 de diciembre de 2017	Tramo Corto (0-3 años)	Tramo Medio (3-5 años)	Tramo Largo (>5 años)	Movimiento Neto del 7 al 15 de diciembre de 2017	Movimiento Neto en lo Corrido de diciembre de 2017
Bancos Comerciales	6'470'796	(7'927'929)	(1'448'895)	(1'230'082)	(101'457)	67'061	(1'264'479)	(1'044'210)
Compañía de Financiamiento Comercial	3'301	(28'417)	500	500	-	-	500	(6'000)
Cooperativas	-	-	-	-	-	-	-	-
Corporaciones Financieras	520'955	(720'965)	152'838	25'260	103'013	44'105	172'378	(109'115)
Total EC	6'995'052	(8'677'311)	(1'295'557)	(1'204'322)	1'556	111'165	(1'091'601)	(1'159'325)
Fondos de Pensiones y Cesantías Propia	52'000	20'770	(6'000)	-	3'000	(9'000)	(6'000)	67'500
Fondos de Pensiones y Cesantías Terceros	331'940	(742'889)	220'390	(82'610)	41'500	190'000	148'890	(579'860)
	<i>Pasivos Pensionales</i>	(1'106'382)	(588'558)	(17'110)	42'000	91'000	115'890	(495'610)
Fondos de Pensiones - Prima Media	-	(69'650)	-	-	-	-	-	-
Total Fondos de Pensiones y Cesantías	383'940	(791'769)	214'390	(82'610)	44'500	181'000	142'890	(512'360)
Sociedades Comisionistas de Bolsa Propia	(882'638)	(274'858)	50'230	(191'770)	61'608	(4'000)	(134'162)	(329'678)
Sociedades Comisionistas de Bolsa Terceros	974'957	414'797	22'099	5'099	(6'608)	62'500	60'991	103'570
	<i>Extranjeros</i>	(1'230)	29'183	-	-	-	-	320
	<i>FIC</i>	-	18'062	-	-	-	-	-
Total Sociedades Comisionistas de Bolsa	92'319	139'939	72'329	(186'671)	55'000	58'500	(73'171)	(226'108)
Sociedades Fiduciarias Propia	186'740	576'926	14'500	5'500	(18'500)	(30'000)	(43'000)	(20'980)
Sociedades Fiduciarias Terceros	9'178'932	50'746'453	(647'150)	(477'347)	(57'575)	(66'685)	(601'606)	607'640
	<i>Extranjeros***</i>	8'269'309	53'012'817	(247'851)	(190'067)	(56'456)	(203'007)	590'403
	<i>FIC</i>	255'418	(638'918)	(323'700)	(286'400)	(26'000)	(324'650)	(75'250)
	<i>Pasivos Pensionales</i>	(2'18'454)	266'931	44'924	45'000	45'624	(42'200)	48'424
Total Sociedades Fiduciarias	9'366'672	51'323'380	(632'650)	(471'847)	(76'075)	(96'685)	(644'606)	586'660
Compañías de Seguros y Capitalización Propia	343'633	(198'673)	2'000	18'000	-	(15'000)	3'000	9'500
Compañías de Seguros y Capitalización Terceros	1'000	(12'500)	-	-	-	-	-	-
	<i>Pasivos Pensionales</i>	1'000	(12'500)	-	-	-	-	-
Total Compañías de Seguros y Capitalización	344'633	(211'173)	2'000	18'000	-	(15'000)	3'000	9'500
Sociedades Administradoras de Inversión Propia	-	(1'000)	-	-	-	-	-	-
Sociedades Administradoras de Inversión Terceros	-	(6'000)	-	-	-	-	-	-
	<i>FIC</i>	-	(6'000)	-	-	-	-	-
Total Sociedades Administradoras de Inversión	-	(7'000)	-	-	-	-	-	-
Total Entidades Financieras No bancarias	10'186'563	50'453'377	(343'932)	(723'128)	23'425	127'815	(571'887)	(142'308)
Total Entidades Financieras Especiales**	333'547	967'237	62'400	84'950	10'400	(8'950)	86'400	216'496
Total Entidades Públicas****	1'271'619	(3'961'296)	(665'916)	(418'500)	(18'916)	(228'500)	(665'916)	(967'712)
Otros*****	(195'154)	857'252	(130'531)	(139'000)	-	8'469	(130'531)	(120'000)
	<i>Extranjeros</i>	(14'225)	209'203	(1'531)	-	(1'531)	(1'531)	-
Total Movimiento Neto	18'591'627	39'639'257	(2'373'535)	(2'400'000)	16'465	10'000	(2'373'535)	(2'172'849)

Cifras en Millones de Pesos. Fuente: Banco de la República. Información Actualizada al 15 de diciembre de 2017

*Corresponde a los flujos nominales por operaciones compra-venta contra pago (420 y 422). Además, se incluyen las emisiones y vencimientos.

**Las entidades financieras especiales son Fogafin, Bancolde, ICETEX, Fogacoop, las Cajas Promotoras de Vivienda de la Nación, el FEN, entre otros.

*** Los recursos de extranjeros son mayoritariamente administrados por BNP Paribas, Cititrust, Corpbanca Trust y Fiduciaria Bogotá.

**** Dentro de las Entidades Públicas se registran los movimientos del Banco de la República.

***** Dentro de Otros se registran los movimientos de la Bolsa de Valores de Colombia, DECEVAL, la Cámara de Riesgo Central de Contraparte y Personas Jurídicas.

13. Participación de Extranjeros en TES

	Denominación	Movimiento Neto en lo Corrido de 2017	Movimiento Neto desde Anuncio JP Morgan GBI-EM	Variación entre el 07 de diciembre y el 14 de diciembre	Variación entre el 07 de diciembre y el 15 de diciembre	Variación en lo corrido de diciembre	Saldo de Compras Netas al 15 de diciembre de 2017	% Saldo disponible TES Pesos o TES UVR	% Saldo Total TES
Spot	Pesos	\$ 8'268'079	\$ 53'082'770	\$ (249'062)	\$ (204'217)	\$ 590'723	\$ 64'507'133	36.16%	25.42%
	UVR	\$ 1'222'406	\$ 1'471'024	\$ (23'394)	\$ (23'377)	\$ (27'184)	\$ 2'521'294	3.34%	0.99%
Forward	Pesos	\$ 1'950'850	\$ (2'373'594)	\$ 155'000	n.d.	\$ (746'000)	\$ 2'589'450	1.45%	1.02%

Cifras en millones de pesos.

Saldo de TES Offshore en TES Pesos y TES UVR Como Porcentaje del Saldo Total de TES

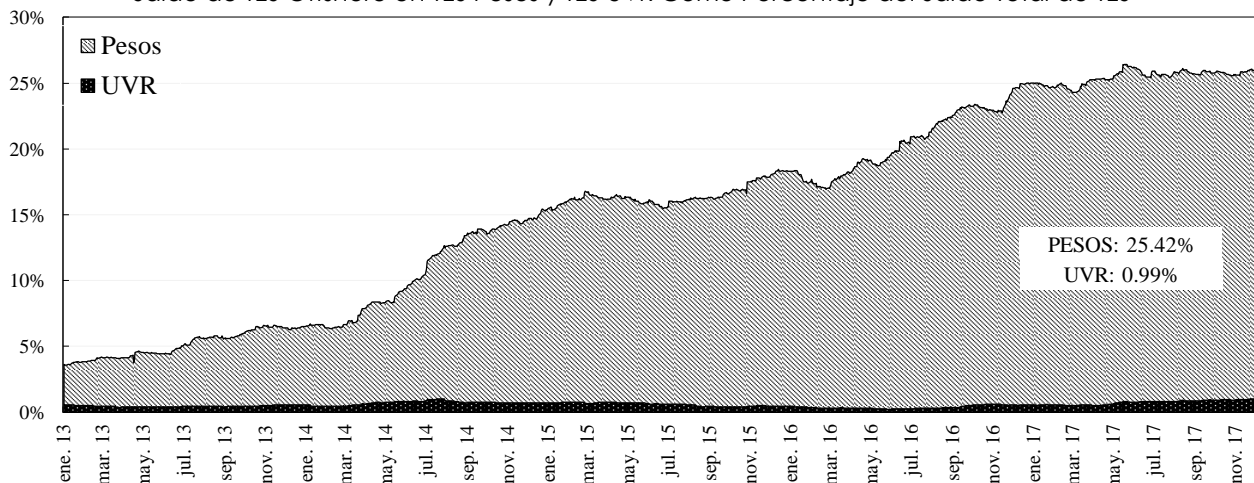

14. Mercado de renta variable³

	diciembre 15	Variación			
		1 semana	1 mes	Año Corrido	Año Completo
COL20	1,162.35	1.34%	2.42%	1.83%	6.07%
COLCAP	1,449.35	0.29%	0.99%	7.23%	10.27%
Monto Promedio	104.95 *	-24.0%	-20.2%	225.5%	-30.1%

* Miles de millones de pesos

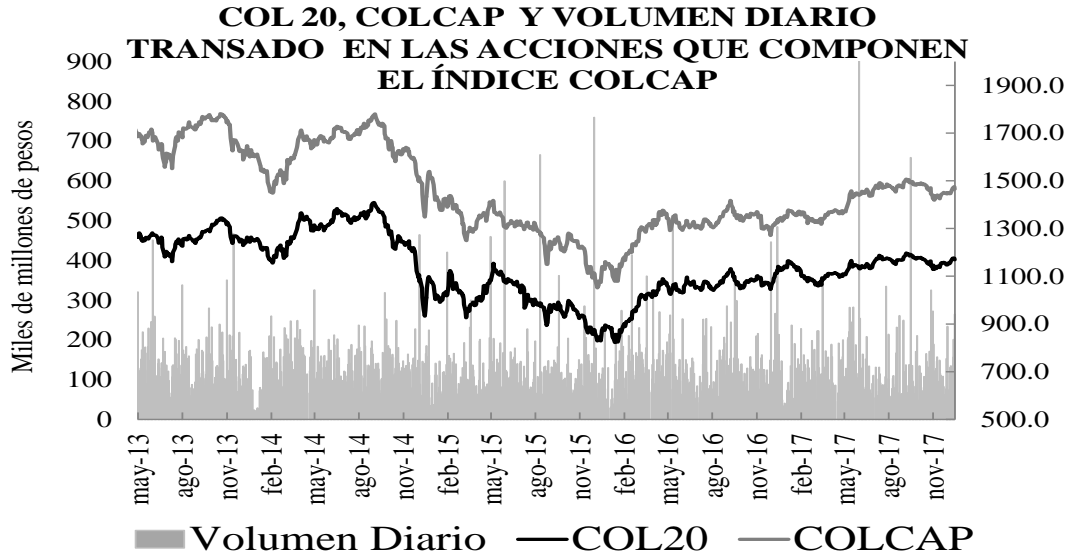

15. Resumen del mercado colombiano

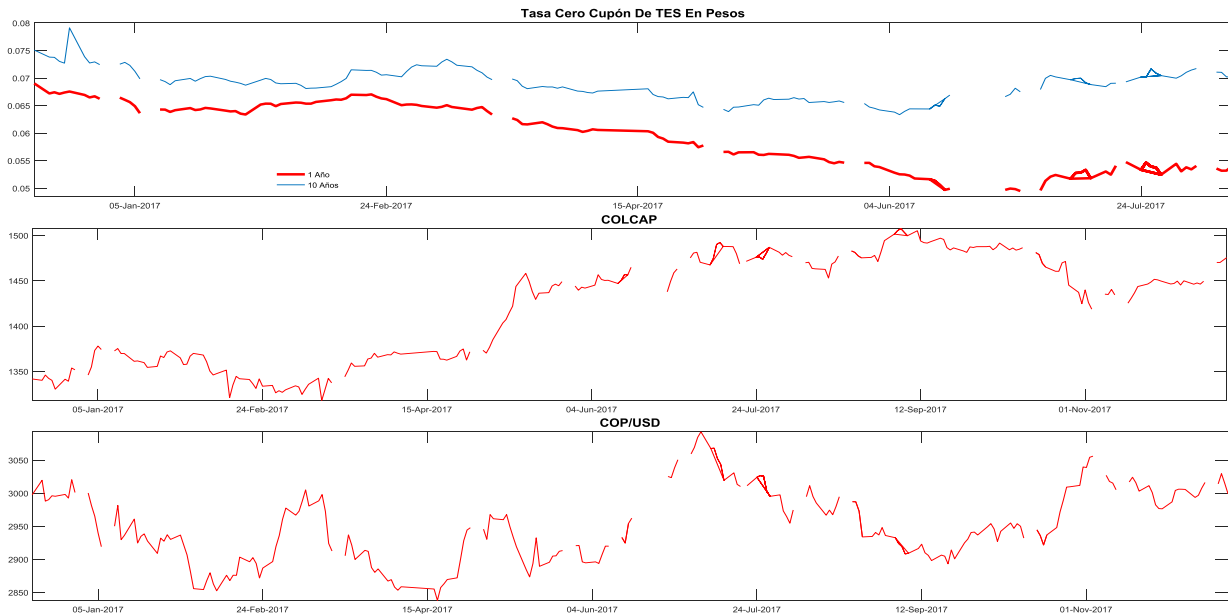

³ El anexo 7 detalla información del mercado de renta variable.

16. Calendario económico

a. Semana anterior

LUNES 11 Dic	MARTES 12 Dic	MIÉRCOLES 13 Dic	JUEVES 14 Dic	VIERNES 15 Dic
Italia <i>Ventas al por menor YoY Oct</i> Esp: 3.4% Ant: 3.4% Obs: -2.1% Brasil <i>IGP-M Inflation 1st Preview Dec</i> Esp: 0.71% Ant: -0.02% Obs: 0.73% Japón <i>IPP YoY Nov</i> Esp: 3.3% Ant: 3.4% Obs: 3.5% China <i>Encuesta de mano de obra 1Q</i> Ant: 9% Obs: 8% India <i>Encuesta de mano de obra 1Q</i> Ant: 20% Obs: 21% Perú <i>Balanza comercial Oct</i> Ant: \$935m Obs: \$330m	Reino Unido <i>CPIH YoY Nov</i> Esp: 2.9% Ant: 2.8% Obs: 2.8% Reino Unido <i>IPC YoY Nov</i> Esp: 3.0% Ant: 3.0% Obs: 3.1% Reino Unido <i>Índice precios de vivienda YoY Oct</i> Esp: 5.2% Ant: 5.4% Obs: 4.5% India <i>IPC YoY Nov</i> Esp: 4.29% Ant: 3.58% Obs: 4.88% India <i>Producción industrial YoY Oct</i> Esp: 2.9% Ant: 3.8% Obs: 2.2% Rusia <i>PIB YoY 3Q P</i> Esp: 1.8% Ant: 1.8% Obs: 1.8% México <i>Producción industrial NSA(YoY) Oct</i> Esp: 0.8% Ant: -1.2% Obs: -1.1% Argentina <i>Tasa de referencia de repo de 7 días Dec 13</i> Esp: 28.75% Ant: 28.75% Obs: 28.75%	Alemania <i>IPC YoY Nov F</i> Esp: 1.8% Ant: 1.8% Obs: 1.8% Sudáfrica <i>IPC YoY Nov</i> Esp: 4.7% Ant: 4.8% Obs: 4.6% Reino Unido <i>Desempleo registrado Nov</i> Ant: 2.3% Obs: 2.3% Zona Euro <i>Empleo YoY 3Q</i> Ant: 1.6% Obs: 1.7% Estados Unidos <i>IPC YoY Nov</i> Esp: 2.2% Ant: 2.0% Obs: 2.2% Estados Unidos <i>FOMC Decisión de tipo (techo) Dec 13</i> Esp: 1.50% Ant: 1.25% Obs: 1.50% Estados Unidos <i>FOMC Decisión de tipo (piso) Esp: 1.25%</i> Ant: 1.00% Obs: 1.25% Japón <i>PMI Nikkei fab Japón Dec P</i> Ant: 53.6 Obs: 54.2 China <i>Producción industrial YoY Nov</i> Esp: 6.1% Ant: 6.2% Obs: 6.1% Japón <i>Producción industrial YoY Oct</i> Ant: 5.9% Obs: 5.9% Indonesia <i>Bank Indonesia 7D Reverse Repo Dec 14</i> Esp: 4.25% Ant: 4.25% Obs: 4.25%	Reino Unido <i>Tipo bancario Banco de Inglaterra Dec 14</i> Esp: 0.500% Ant: 0.500% Obs: 0.500% Reino Unido <i>BOE Objetivo de compra de activo</i> Esp: 435b Ant: 435b Obs: 435b Reino Unido <i>Objetivo de bonos corporativos del BOE Dec</i> Esp: 10b Ant: 10b Obs: 10b Zona Euro <i>Tipo de refinanciación principal BCE</i> Esp: 0.000% Ant: 0.000% Obs: 0.000% Zona Euro <i>ECB Marginal Lending Facility</i> Esp: 0.250% Ant: 0.250% Obs: 0.250% Zona Euro <i>Tipo de organismos de depósito ECB</i> Esp: -0.400% Ant: -0.400% Obs: -0.400% Estados Unidos <i>IPC YoY Nov</i> Ant: 2.7% Obs: 3.1% Colombia <i>Tipo de interés</i> Esp: 4.75% Ant: 4.75% Obs: 4.75% México <i>Tipo int a un día Dec 14</i> Esp: 7.25% Ant: 7.00% Obs: 7.25% Chile <i>Objetivo de tipo</i> Esp: 2.50% Ant: 2.50% Obs: 2.50% Perú <i>Tipo referencial</i> Esp: 3.25% Ant: 3.25% Obs: 3.25%	Perú <i>Tasa de desempleo Nov</i> Esp: 5.9% Ant: 6.2% Obs: 6.6% Perú <i>Actividad económica YoY Oct</i> Esp: 3.2% Ant: 3.2% Obs: 3.0% Francia <i>Salarios QoQ 3Q</i> Esp: 0.3% Ant: 0.3% Obs: 0.3% Rusia <i>Tipo clave Dec 15</i> Esp: 8.00% Ant: 8.25% Obs: 7.75% Rusia <i>Producción industrial YoY Nov</i> Esp: 0.5% Ant: 0.0% Obs: -3.6% Colombia <i>Producción industrial YoY Oct</i> Esp: 0.8% Ant: -1.9% Colombia <i>Ventas al por menor YoY Oct</i> Esp: 1.5% Ant: 1.4%

b. *Semana actual*

LUNES 18 Dic	MARTES 19 Dic	MIÉRCOLES 20 Dic	JUEVES 21 Dic	VIERNES 22 Dic
<p>Japón <i>Exportaciones YoY Nov</i> Esp: 14.7% Ant: 14.0%</p> <p>Japón <i>Importaciones YoY Nov</i> Esp: 18.0% Ant: 18.9%</p> <p>Indonesia <i>Ventas locales de autos Nov</i> Ant: 94433</p> <p>Indonesia <i>Ventas de motocicletas Nov</i> Ant: 579552</p> <p>Zona Euro <i>IPC YoY Nov F</i> Esp: 1.5% Ant: 1.5%</p> <p>Brasil <i>Actividad económica Oct</i> Ant: 1.30%</p> <p>Colombia <i>Importaciones CIF total Oct</i> Ant: \$3732.6</p> <p>Colombia <i>Balanza comercial Oct</i> Esp: -\$605.0 Ant: -\$274.5</p> <p>Colombia <i>Índice confianza consumidor Nov</i> Ant: -10.6</p> <p>Brasil <i>Confianza industrial CNI Dec</i> Ant: 56.5</p> <p>Rusia <i>IPP YoY Nov</i> Esp: 7.5% Ant: 7.6%</p> <p>Brasil <i>Creación de empleo formal total Nov</i> Esp: 13600 Ant: 76599</p>	<p>Zona Euro <i>Producción de construcción YoY Oct</i> Ant: 3.1%</p> <p>Rusia <i>Tasa de desempleo Nov</i> Esp: 5.2% Ant: 5.1%</p> <p>Rusia <i>Ingreso disponible real Nov</i> Esp: -0.3% Ant: -1.3%</p> <p>Rusia <i>Sueldos reales YoY Nov</i> Esp: 4.5% Ant: 4.3%</p> <p>México <i>Reservas internacionales semanal Dec 15</i> Ant: \$172409m</p> <p>Japón <i>Índice industrial MoM Oct</i> Esp: 0.3% Ant: -0.5%</p>	<p>Brasil <i>IPC FIPE - semanal Dec 15</i> Esp: 0.30% Ant: 0.39%</p> <p>Alemania <i>IPP YoY Nov</i> Esp: 2.6% Ant: 2.7%</p> <p>México <i>Ventas al por menor YoY Oct</i> Ant: -0.3%</p> <p>Reino Unido <i>GfK confianza del consumidor Dec</i> Esp: -12 Ant: -12</p> <p>Japón <i>Tipo de equilibrio de política del BOJ</i> Ant: -0.100%</p> <p>Japón <i>Rendimiento objetivo de 10 años del BOJ</i> Ant: 0.000%</p>	<p>España <i>Total préstamos hipotecarios YoY Oct</i> Ant: 10.6%</p> <p>España <i>Aprobaciones de hipotecas YoY Oct</i> Ant: 9.2%</p> <p>Canadá <i>IPC YoY Nov</i> Ant: 1.4%</p> <p>México <i>Actividad económica IGAE YoY Oct</i> Ant: 0.47% Esp: 0.2 Ant: 0.1</p> <p>Estados Unidos <i>Índice líder Nov</i> Esp: 0.4% Ant: 1.2%</p> <p>Colombia <i>Confianza de comercio al por menor Nov</i> Ant: 18.2</p> <p>Colombia <i>Confianza industrial Nov</i> Ant: -8.7</p>	<p>Alemania <i>GfK confianza del consumidor Jan</i> Esp: 10.7 Ant: 10.7</p> <p>Francia <i>IPP YoY Nov</i> Ant: 1.5%</p> <p>Francia <i>PIB YoY 3Q F</i> Esp: 2.2% Ant: 2.2%</p> <p>España <i>IPP YoY Nov</i> Ant: 2.8%</p> <p>Italia <i>Índice confianza consumidor Dec</i> Esp: 114.6 Ant: 114.3</p> <p>Reino Unido <i>PIB YoY 3Q F</i> Esp: 1.5% Ant: 1.5%</p> <p>Italia <i>Órdenes industriales NSA YoY Oct</i> Ant: 4.5%</p> <p>Chile <i>IPP MoM Nov</i> Ant: 2.5%</p> <p>Brasil <i>Préstamos pendientes MoM Nov</i> Ant: 0.1%</p> <p>Canadá <i>PIB YoY Oct</i> Ant: 3.3%</p> <p>Estados Unidos <i>PCE deflactor YoY Nov</i> Esp: 1.8% Ant: 1.6%</p> <p>Estados Unidos <i>PCE central YoY Nov</i> Esp: 1.5% Ant: 1.4%</p> <p>México <i>Unemployment Rate NSA Nov</i> Ant: 3.50%</p> <p>Estados Unidos <i>Ventas viviendas nuevas Nov</i> Esp: 650k Ant: 685k</p> <p>Colombia <i>Índice de actividad económica SA YoY Oct</i> Esp: 1.2% Ant: 0.2%</p>

ANEXO 1: OPERACIONES DE MERCADO ABIERTO

Cuadro 1

Saldos Contables de OMAS del Banco de la República			
Cifras en miles de millones de pesos			
	31-oct-17	30-nov-17	Diferencia Mes Anterior
I. Operaciones Definitivas 1/	12,871.7	12,933.0	-61.2
A. Tes clase A	0	0	0.0
B. Tes clase B	12,871.7	12,933.0	-61.2
C. TES ley 546	0	0	0.0
D. Títulos Fogafin	0	0	0.0
Títulos Hipotecarios Clase A	0	0	0.0
Títulos Hipotecarios Clase B	0	0	0.0
Títulos Hipotecarios Clase C	0	0	0.0
Títulos Capitalización Banca Pública	0	0	0.0
II. Operaciones Transitorias	8,450	7,547	902.8
E. Expansión transitoria	8,450	7,547	902.8
Repos a 1 día	8,450	7,547	902.8
Repos a 7 días	0	0	0.0
Repos a 60 días	0	0	0.0
Repos a 90 días	0	0	0.0
Repos a 120 días	0	0	0.0
F. Contracción transitoria	0	0	0.0
Repo reversa	0	0	0.0
Total (I + II)	21,322	20,480	841.5

Fuente: Banco de la República

1/. Corresponde al valor presente de los saldos de los títulos en el portafolio del BR valorados a tasas de mercado.

Cuadro 2

Total saldo de operaciones de mercado abierto por plazos al vencimiento al 15-dic-2017
Montos en miles de millones

	PLAZO					TOTAL	VARIACION	
	3	7	8	14	32		SEMANAL	AÑO CORRIDO
DEPÓSITOS CONTRACCION	266.16	0.00	0.00	0.00	0.00	266.16	-15.06	263.16
SUBASTA	0.00	0.00	0.00	0.00	0.00	0.00	0.00	0.00
VENTANILLA	266.16	0.00	0.00	0.00	0.00	266.16	-15.06	-86.47
REPOS EXPANSION (REPO B.R.)	3,188.63	0.00	0.00	0.00	0.00	3,188.626	-4,321.65	-3,718.97
SUBASTA	3,085.18	0.00	0.00	0.00	0.00	3,085.18	-4,425.10	-3,822.42
VENTANILLA	103.45	0.00	0.00	0.00	0.00	103.45	103.45	103.45
OVERNIGHT	0.00	0.00	0.00	0.00	0.00	0.00	0.00	0.00
APOYO TRANSITORIO	0.00	0.00	0.00	0.00	0.00	0.00	0.00	0.00
SUBASTA	0.00	0.00	0.00	0.00	0.00	0.00	0.00	0.00
VENTANILLA	0.00	0.00	0.00	0.00	0.00	0.00	0.00	0.00

Fuente: DFV

Cuadro 3

Banco de la República Sección Mesa de Dinero MILES DE MILLONES DE \$												
COMPOSICION DEL SALDO DE LAS OPERACIONES DE MERCADO ABIERTO												
FECHA	OPERACIONES DE CONTRACCIÓN			OPERACIONES DE EXPANSIÓN				OPERACIONES DEFINITIVAS		TOTAL OMAS		
	SUBASTA	VENTANILLA	SALDO	REPOS ENTIDADES FINANCIERAS				SALDO POSICIÓN NETA TES B	CAMBIO EN POSICIÓN NETA (COMPRAS DEF. - VENCIMIENTOS)	SALDO	Δ SEMANAL	
				SUBASTA	VENTANILLA	OVERNIGHT	SALDO				ABS.	%
06/01/2017	0.00	69.51	69.51	3821.05	0.00	0.00	3821.05	2186.26	0.00	-5937.80	1,978	-709.3%
13/01/2017	0.00	41.48	41.48	2419.30	0.00	0.00	2419.30	2186.26	0.00	-4564.07	1,374	-30.6%
20/01/2017	0.00	62.20	62.20	3728.75	2.50	0.42	3731.67	2186.26	0.00	-5855.73	(1,292)	-194.0%
27/01/2017	0.00	463.27	463.27	2985.48	150.00	20.68	3156.16	2086.33	-99.92	-4779.22	1,077	-183.3%
03/02/2017	0.00	52.67	52.67	4835.25	12.00	0.40	4847.65	2086.33	0.00	-6881.31	(2,102)	-295.3%
10/02/2017	0.00	32.12	32.12	5959.30	70.00	0.68	6029.98	2086.33	0.00	-8084.19	(1,203)	-42.8%
17/02/2017	0.00	39.09	39.09	6640.57	0.00	1.08	6641.65	2086.33	0.00	-8688.89	(605)	-49.7%
24/02/2017	0.00	77.24	77.24	1859.28	0.00	1.10	1860.38	2086.33	0.00	-3869.47	4,819	-897.0%
03/03/2017	0.00	50.65	50.65	3896.09	0.00	1.30	3897.39	2086.33	0.00	-5933.08	(2,064)	-142.8%
10/03/2017	0.00	57.87	57.87	3996.84	10.00	0.00	4006.84	2084.16	-2.17	-6033.13	(100)	-95.2%
17/03/2017	0.00	83.58	83.58	2861.37	8.50	0.35	2870.22	1809.16	-275.00	-4595.80	1,437	-1536.6%
24/03/2017	0.00	353.53	353.53	3642.86	0.00	21.65	3664.51	1809.16	0.00	-5120.14	(524)	-136.5%
31/03/2017	0.00	135.40	135.40	6319.73	0.00	1.37	6321.10	1806.97	-2.19	-7992.68	(2,873)	447.8%
07/04/2017	0.00	49.04	49.04	2725.66	0.00	1.44	2727.10	1806.97	0.00	-4485.02	3,508	-222.1%
12/04/2017	0.00	29.87	29.87	3520.30	0.00	1.44	3521.73	1806.97	0.00	-5298.84	(814)	-123.2%
21/04/2017	0.00	15.54	15.54	2467.27	0.00	1.21	2468.48	1804.29	-2.68	-4257.23	1,042	-228.0%
28/04/2017	0.00	26.57	26.57	5280.65	40.00	1.06	5321.71	1801.93	-2.36	-7097.07	(2,840)	-372.6%
05/05/2017	0.00	30.74	30.74	7212.63	15.00	1.34	7228.97	1747.08	-54.85	-8945.31	(1,848)	-34.9%
12/05/2017	0.00	32.27	32.27	7259.52	0.00	1.34	7260.86	1745.41	-1.67	-8974.00	(29)	-98.4%
19/05/2017	0.00	36.53	36.53	6317.98	4.00	1.09	6323.07	1792.61	47.20	-8079.15	895	-3218.5%
26/05/2017	0.00	12.59	12.59	6736.15	10.00	1.37	6747.52	1792.61	0.00	-8527.55	(448)	-150.1%
02/06/2017	0.00	6.67	6.67	6630.47	0.00	1.40	6631.87	1792.61	0.00	-8417.81	110	-124.5%
09/06/2017	0.00	63.05	63.05	2422.56	0.00	1.38	2423.94	1792.61	0.00	-4153.50	4,264	3786.0%
16/06/2017	0.00	56.97	56.97	4980.60	0.00	0.00	4980.60	1792.61	0.00	-6716.24	(2,563)	-160.1%
23/06/2017	0.00	70.76	70.76	4696.60	0.00	1.43	4698.03	1792.61	0.00	-6419.88	296	-111.6%
30/06/2017	0.00	84.73	84.73	5326.59	150.20	1.43	5478.22	1792.61	0.00	-7186.10	(766)	-358.5%
07/07/2017	0.00	42.24	42.24	5730.19	0.00	1.43	5731.62	1792.61	0.00	-7482.00	(296)	-61.4%
14/07/2017	0.00	94.49	94.49	5414.76	0.00	5.03	5419.79	1792.61	0.00	-7117.91	364	-223.0%
21/07/2017	0.00	22.01	22.01	6372.66	0.00	1.43	6374.09	1792.61	0.00	-8144.70	(1,027)	-382.0%
28/07/2017	0.00	110.63	110.63	3931.27	170.00	275.00	4376.27	1792.61	0.00	-6058.26	2,086	-303.2%
04/08/2017	0.00	39.86	39.86	4948.96	0.00	0.00	4948.96	1792.61	0.00	-6701.71	(643)	-130.8%
11/08/2017	0.00	46.06	46.06	6507.36	85.00	0.00	6592.36	1792.61	0.00	-8338.91	(1,637)	154.4%
18/08/2017	0.00	39.88	39.88	9546.20	0.00	0.00	9546.20	1792.61	0.00	-11298.94	(2,960)	80.8%
25/08/2017	0.00	50.39	50.39	9359.57	0.00	100.00	9459.57	1792.61	0.00	-11201.80	97	-103.3%
01/09/2017	0.00	26.79	26.79	9229.86	0.00	0.00	9229.86	1792.61	0.00	-10995.68	206	112.2%
08/09/2017	0.00	157.09	157.09	8060.00	3.00	0.00	8063.00	1792.61	0.00	-9698.52	1,297	529.3%
15/09/2017	0.00	62.92	62.92	4846.56	0.00	0.50	4847.06	1792.61	0.00	-6576.76	3,122	140.7%
22/09/2017	0.00	58.15	58.15	4766.11	0.00	0.00	4766.11	1792.61	0.00	-6500.58	76	-97.6%
29/09/2017	0.00	60.62	60.62	10145.03	0.00	0.00	10145.03	1792.61	0.00	-11877.03	(5,376)	-7157.5%
06/10/2017	0.00	58.89	58.89	8303.46	0.00	0.00	8303.46	1792.61	0.00	-10037.18	1,840	-134.2%
13/10/2017	0.00	53.56	53.56	9319.08	13.10	3.50	9335.68	1792.61	0.00	-11074.73	(1,038)	-156.4%
20/10/2017	0.00	40.04	40.04	10364.72	0.00	0.00	10364.72	1792.61	0.00	-12117.29	(1,043)	0.5%
27/10/2017	0.00	114.90	114.90	9244.12	0.00	0.00	9244.12	1792.61	0.00	-10921.84	1,195	-214.7%
03/11/2017	0.00	64.60	64.60	9576.39	0.00	2.10	9578.49	1792.61	0.00	-11306.50	(385)	-132.2%
10/11/2017	0.00	75.96	75.96	8801.70	0.00	200.00	9001.70	1792.61	0.00	-10718.36	588	-252.9%
17/11/2017	0.00	42.32	42.32	10500.00	0.00	0.00	10500.00	1792.61	0.00	-12250.30	(1,532)	-360.5%
24/11/2017	0.00	230.80	230.80	8894.76	2.50	0.00	8897.26	1792.61	0.00	-10459.08	1,791	-216.9%
01/12/2017	0.00	324.58	324.58	6321.54	100.00	0.00	6421.54	1792.61	0.00	-7889.58	2,569	43.4%
08/12/2017	0.00	281.23	281.23	7510.28	0.00	0.00	7510.28	1792.61	0.00	-9021.67	(1,132)	-144.1%

Montos en miles de millones

1. Expansión Transitoria (millones de pesos \$)

Tipo	Plazo	DIA	CUPO	APROBADAS								
				PRESENTADAS			APROBADAS		EXCESO		VARIACION SEMANAL	
				MONTO	MINIMA	MAXIMA	MONTO	TASA *	DEMANDA	ABSOLUTA	(%)	
Subasta	1 Día	lunes, 11 de dic 2017	6,700,000	8,622,320	4.75%	5.75%	6,700,000	4.77%	1,922,320	0	0.00%	
		martes, 12 de dic 2017	7,500,000	4,675,100	4.75%	5.75%	4,675,100	4.75%	0	0	0.00%	
		miércoles, 13 de dic 2017	7,500,000	4,698,980	4.75%	5.75%	4,698,980	4.75%	0	0	0.00%	
		jueves, 14 de dic 2017	7,500,000	3,570,220	4.75%	5.75%	3,570,220	4.75%	0	0	0.00%	
		viernes, 15 de dic 2017	7,500,000	3,085,180	4.75%	5.75%	3,085,180	4.75%	0	0	0.00%	
TOTAL			36,700,000	24,651,800			22,729,480	4.76%	1,922,320	22,729,480.00	0.00	
Ventanilla	1 Día	lunes, 11 de dic 2017							0	0	0.00%	
		martes, 12 de dic 2017							0	0	0.00%	
		miércoles, 13 de dic 2017	0	22,000	5.75%	5.75%	22,000	5.75%	0	0	0.00%	
		jueves, 14 de dic 2017							0	0	0.00%	
		viernes, 15 de dic 2017	0	103,446	5.75%	5.75%	103,446	5.75%	0	0	0.00%	
TOTAL			0	125,446			125,446	5.75%	0	125,446.20	0.00	
Overnight Faltante de Compensación	1 Día	lunes, 11 de dic 2017							0	0	0.00%	
		martes, 12 de dic 2017							0	0	0.00%	
		miércoles, 13 de dic 2017							0	0	0.00%	
		jueves, 14 de dic 2017							0	0	0.00%	
		viernes, 15 de dic 2017							0	0	0.00%	
TOTAL			0	0			0	0.00%	0	0.00	0.00	
Overnight por 1 Día Intradía	1 Día	lunes, 11 de dic 2017							0	0	0.00%	
		martes, 12 de dic 2017							0	0	0.00%	
		miércoles, 13 de dic 2017							0	0	0.00%	
		jueves, 14 de dic 2017							0	0	0.00%	
		viernes, 15 de dic 2017							0	0	0.00%	
TOTAL			0	0			0	0.00%	0	0.00	0.00	
Subasta	7 Días	lunes, 11 de dic 2017							0	0	0.00%	
		martes, 12 de dic 2017							0	0	0.00%	
		miércoles, 13 de dic 2017							0	0	0.00%	
		jueves, 14 de dic 2017							0	0	0.00%	
		viernes, 15 de dic 2017							0	0	0.00%	
TOTAL			0	0			0	0.00%	0	0.00	0.00	
Subasta	14 Días	lunes, 11 de dic 2017							0	0	0.00%	
		martes, 12 de dic 2017							0	0	0.00%	
		miércoles, 13 de dic 2017							0	0	0.00%	
		jueves, 14 de dic 2017							0	0	0.00%	
		viernes, 15 de dic 2017							0	0	0.00%	
TOTAL			0	0			0	0.00%	0	0.00	0.00	
Subasta	30 Días	TOTAL		0	0			0	0.00%	0	0.00	0.00
Subasta	120 Días	TOTAL		0	0			0	0.00%	0	0.00	0.00
Ventanilla	14 Días	TOTAL		0	0.0	0.0		0	0.00%	0	0.00	0.00
TOTAL				24,777,246.20			22,854,926.20					

2. Contracción Transitoria (millones de pesos \$)

Tipo	Plazo	DIA	CUPO	APROBADAS								
				PRESENTADAS			APROBADAS		EXCESO		VARIACION SEMANAL	
				MONTO	MINIMO	MAXIMO	MONTO	CORTE *	DEMANDA	ABSOLUTA	(%)	
Ventanilla	1 Día	lunes, 11 de dic 2017	0	281,777	3.75%	3.75%	281,777	3.75%	0	0	0.00%	
		martes, 12 de dic 2017	0	298,478	3.75%	3.75%	298,478	3.75%	0	0	0.00%	
		miércoles, 13 de dic 2017	0	255,378	3.75%	3.75%	255,378	3.75%	0	0	0.00%	
		jueves, 14 de dic 2017	0	257,079	3.75%	3.75%	257,079	3.75%	0	0	0.00%	
		viernes, 15 de dic 2017	0	266,161	3.75%	3.75%	266,161	3.75%	0	0	0.00%	
TOTAL			0	1,358,873			1,358,873		0	1,358,873.00	0.00	
Subasta	7 Días	lunes, 11 de dic 2017							0	0	0.00%	
		martes, 12 de dic 2017							0	0	0.00%	
		miércoles, 13 de dic 2017							0	0	0.00%	
		jueves, 14 de dic 2017							0	0	0.00%	
		viernes, 15 de dic 2017							0	0	0.00%	
TOTAL			0	0			0	0.00%	0	0.00	0.00	
Subasta	14 Días	lunes, 11 de dic 2017							0	0	0.00%	
		martes, 12 de dic 2017							0	0	0.00%	
		miércoles, 13 de dic 2017							0	0	0.00%	
		jueves, 14 de dic 2017							0	0	0.00%	
		viernes, 15 de dic 2017							0	0	0.00%	
TOTAL			0	0			0	0.00%	0	0.00	0.00	
Subasta	30 Días	TOTAL		0	0			0	0.00%	0	0.00	0.00
Subasta	62 Días	TOTAL		0	0			0	0.00%	0	0.00	0.00
Subasta	90 Días	TOTAL		0	0			0	0.00%	0	0.00	0.00
TOTAL			0	1,358,873.00			1,358,873.00		0	0.00	0.00	0.00

* Tasa Efectiva anual
Fuente: DFV, DODM

ANEXO 2: AGREGADOS MONETARIOS

CUADRO 5
M3 PÚBLICO Y PRIVADO ¹
(Miles de millones de pesos)

	diciembre			septiembre			diciembre			agosto			septiembre		
	2014	2015	%	2015	2016	%	2015	2016	%	2016	2017	%	2016	2017	%
M3 Privado	318,845	368,206	15.5	340,210	376,733	10.7	368,206	395,365	7.4	372,399	399,288	7.2	376,733	396,341	5.2
Efectivo	45,508	53,928	18.5	45,270	47,740	5.5	53,928	55,542	3.0	47,865	49,668	3.8	47,740	50,324	5.4
PSE	273,337	314,278	15.0	294,940	328,993	11.5	314,278	339,823	8.1	324,534	349,620	7.7	328,993	346,017	5.2
Ctas. Ctes.	35,184	38,844	10.4	32,131	31,612	-1.6	38,844	36,148	-6.9	33,704	34,558	2.5	31,612	32,725	3.5
CDT	100,009	114,727	14.7	112,051	147,880	32.0	114,727	144,698	26.1	140,200	152,891	9.1	147,880	152,256	3.0
Ahorro	113,906	136,588	19.9	126,958	123,854	-2.4	136,588	131,554	-3.7	125,618	134,146	6.8	123,854	132,433	6.9
Otros	24,237	24,118	-0.5	23,800	25,647	7.8	24,118	27,423	13.7	25,012	28,024	12.0	25,647	28,604	11.5
M3 Público	52,574	46,295	-11.9	54,274	52,045	-4.1	46,295	49,782	7.5	52,396	53,356	1.8	52,045	55,574	6.8
Ctas. Ctes.	13,256	10,442	-21.2	12,551	10,236	-18.4	10,442	10,153	-2.8	10,626	8,777	-17.4	10,236	9,891	-3.4
CDT	6,342	6,033	-4.9	6,837	6,299	-7.9	6,033	5,884	-2.5	6,440	8,766	36.1	6,299	9,686	53.8
Ahorro	23,788	19,784	-16.8	26,296	26,922	2.4	19,784	24,014	21.4	27,226	27,596	1.4	26,922	27,120	0.7
Fiduciarios	5,253	5,578	6.2	5,825	6,432	10.4	5,578	5,920	6.1	5,861	5,984	2.1	6,432	6,561	2.0
Otros	3,936	4,458	13.3	2,765	2,156	-22.0	4,458	3,812	-14.5	2,243	2,232	-0.5	2,156	2,316	7.4
M3 Total	371,418	414,501	11.6	394,484	428,778	8.7	414,501	445,147	7.4	424,795	452,644	6.6	428,778	451,915	5.4

CARTERA PÚBLICA Y PRIVADA ²
(Miles de millones de pesos)

Cartera Bruta	315,401	342,073	8.5	331,884	390,895	17.8	342,073	399,182	16.7	380,922	414,702	8.9	390,895	417,567	6.8
Pública	14,942	15,552	4.1	14,457	17,530	21.3	15,552	16,594	6.7	17,811	16,254 -	8.7	17,530	16,032 -	8.5
Privada	300,459	326,521	8.7	317,427	373,366	17.6	326,521	382,588	17.2	363,112	398,448	9.7	373,366	401,535	7.5

¹ Variación anual. A partir de entrada en vigencia de las NIIF en enero de 2015, las variaciones con respecto a los datos del 2014 tienen un efecto estadístico por cambios de metodología.

² Variación anual - para la cartera pública y privada, incluye Leasing Financiero

Fuente: Banco de la República, cálculos con información de Balances y del formato 338 de la Superintendencia Financiera.

CUADRO 6
Portafolio Financiero del Sector Real en ml
(Miles de Millones de pesos)

AÑO	MES	TOTAL SECTOR REAL								
		TOTAL			SECTOR PUBLICO			SECTOR PRIVADO 1		
		M3	TES	M3 + TES	M3	TES	TOTAL	M3	TES	TOTAL
2006	diciembre	132,740.1	64,184.7	196,924.8	23,061.2	30,872.4	53,933.6	109,678.9	33,312.3	142,991.2
2007	diciembre	156,820.1	71,221.9	228,041.9	24,129.7	31,221.9	55,351.6	132,690.4	40,000.0	172,690.4
2008	diciembre	183,455.2	82,331.7	265,787.0	29,448.4	36,925.8	66,374.2	154,006.8	45,405.9	199,412.7
2009	diciembre	197,491.3	86,560.0	284,051.3	30,180.5	36,444.8	66,625.3	167,310.7	50,115.2	217,425.9
2010	diciembre	219,828.3	101,942.8	321,771.1	33,088.8	40,159.4	73,248.2	186,739.5	61,783.5	248,523.0
2011	diciembre	259,929.7	110,967.9	370,897.6	37,698.6	42,480.6	80,179.2	222,231.1	68,487.3	290,718.4
2012	diciembre	300,208.6	113,374.9	413,583.5	43,024.8	41,748.0	84,772.8	257,183.8	71,626.9	328,810.7
2013	diciembre	341,304.2	128,429.9	469,734.1	51,428.4	45,315.1	96,743.5	289,875.8	83,114.8	372,990.6
2014	diciembre	371,418.5	146,828.4	518,246.9	52,573.7	44,626.8	97,200.5	318,844.8	102,201.5	421,046.4
2015	diciembre	414,501.0	157,017.5	571,518.4	46,294.7	45,977.4	92,272.1	368,206.3	111,040.0	479,246.3
2016	enero	413,551.3	157,155.3	570,706.5	48,802.3	46,293.9	95,096.1	364,749.0	110,861.4	475,610.4
	febrero	419,307.0	158,163.4	577,470.4	48,905.2	46,676.2	95,581.5	370,401.7	111,487.2	481,889.0
	marzo	420,329.9	156,986.4	577,316.3	49,358.9	42,308.3	91,667.2	370,971.0	114,678.1	485,649.1
	abril	421,230.0	161,122.4	582,352.4	52,657.6	42,838.4	95,496.0	368,572.4	118,284.0	486,856.4
	mayo	419,871.2	165,509.6	585,380.7	52,051.5	44,379.2	96,430.7	367,819.7	121,130.4	488,950.1
	junio	424,745.7	167,483.3	592,229.0	52,385.1	45,933.2	98,318.3	372,360.6	121,550.1	493,910.7
	julio	429,005.2	172,835.5	601,840.7	53,400.9	46,836.3	100,237.2	375,604.3	125,999.2	501,603.5
	agosto	424,795.2	175,294.2	600,089.4	52,396.4	44,745.1	97,141.5	372,398.7	130,549.1	502,947.8
	septiembre	428,778.0	179,573.9	608,351.9	52,044.6	46,385.6	98,430.2	376,733.5	133,188.3	509,921.7
	octubre	431,093.0	181,926.6	613,019.7	52,672.3	47,850.3	100,522.6	378,420.7	134,076.4	512,497.1
	noviembre	440,835.8	184,214.1	625,049.9	53,785.0	47,376.0	101,161.1	387,050.7	136,838.1	523,888.8
	diciembre	445,146.6	184,070.6	629,217.2	49,781.5	45,519.2	95,300.7	395,365.1	138,551.4	533,916.5
2017	enero	442,210.1	185,906.3	628,116.4	51,900.6	44,900.9	96,801.6	390,309.4	141,005.4	531,314.8
	febrero	445,437.3	188,937.0	634,374.3	52,726.0	43,931.0	96,657.0	392,711.3	145,006.0	537,717.4
	marzo	445,542.1	192,877.4	638,419.5	53,825.3	44,071.8	97,897.1	391,716.8	148,805.6	540,522.4
	abril	449,811.7	198,056.6	647,868.2	55,749.1	47,522.2	103,271.3	394,062.6	150,534.4	544,597.0
	mayo	445,447.4	197,473.0	642,920.5	50,611.2	45,237.5	95,848.7	394,836.2	152,235.5	547,071.8
	junio	452,178.4	195,949.5	648,127.9	53,286.8	45,292.0	98,578.8	398,891.6	150,657.5	549,549.1
	julio	454,904.9	196,264.4	651,169.3	54,411.5	45,586.9	99,998.4	400,493.4	150,677.5	551,170.8
	agosto	452,643.5	198,805.3	651,448.8	53,355.6	44,842.2	98,197.9	399,287.9	153,963.0	553,250.9
	septiembre	451,915.2	200,164.9	652,080.0	55,574.4	49,609.0	105,183.4	396,340.8	150,555.8	546,896.6

Portafolio Financiero del Sector Real en ml
(% Variaciones)

AÑO	MES	TOTAL SECTOR REAL								
		TOTAL			SECTOR PUBLICO			SECTOR PRIVADO 1		
		M3	TES	M3 + TES	M3	TES	TOTAL	M3	TES	TOTAL
2007	diciembre	18.1%	11.0%	15.8%	4.6%	1.1%	2.6%	21.0%	20.1%	20.8%
2008	diciembre	17.0%	15.6%	16.6%	22.0%	18.3%	19.9%	16.1%	13.5%	15.5%
2009	diciembre	7.7%	5.1%	6.9%	2.5%	-1.3%	0.4%	8.6%	10.4%	9.0%
2010	diciembre	11.3%	17.8%	13.3%	9.6%	10.2%	9.9%	11.6%	23.3%	14.3%
2011	diciembre	18.2%	8.9%	15.3%	13.9%	5.8%	9.5%	19.0%	10.9%	17.0%
2012	diciembre	15.5%	2.2%	11.5%	14.1%	-1.7%	5.7%	15.7%	4.6%	13.1%
2013	diciembre	13.7%	13.3%	13.6%	19.5%	8.5%	14.1%	12.7%	16.0%	13.4%
2014	diciembre	8.8%	14.3%	10.3%	2.2%	-1.5%	0.5%	10.0%	23.0%	12.9%
2015	diciembre	11.6%	6.9%	10.3%	-11.9%	3.0%	-5.1%	15.5%	8.6%	13.8%
2016	enero	11.9%	4.9%	9.9%	-7.4%	7.5%	-0.7%	15.2%	3.9%	12.3%
	febrero	11.0%	5.8%	9.5%	-8.7%	9.8%	-0.5%	14.2%	4.2%	11.7%
	marzo	10.8%	3.4%	8.7%	-12.3%	-2.6%	-8.1%	14.8%	5.8%	12.6%
	abril	11.7%	4.0%	9.4%	-8.3%	-2.8%	-5.9%	15.2%	6.7%	13.0%
	mayo	10.0%	3.6%	8.1%	-6.1%	-9.4%	-7.6%	12.7%	9.3%	11.8%
	junio	10.1%	3.9%	8.3%	-7.8%	-10.5%	-9.1%	13.2%	10.7%	12.6%
	julio	9.9%	7.2%	9.1%	-7.5%	-5.1%	-6.4%	12.9%	12.6%	12.8%
	agosto	7.2%	7.2%	7.2%	-9.5%	-14.4%	-11.8%	10.0%	17.4%	11.9%
	septiembre	8.7%	7.9%	8.5%	-4.1%	-10.1%	-7.0%	10.7%	16.0%	12.1%
	octubre	6.9%	15.4%	9.3%	-2.8%	0.8%	-1.1%	8.4%	21.6%	11.6%
	noviembre	8.6%	17.3%	11.0%	1.2%	0.3%	0.7%	9.8%	24.6%	13.3%
	diciembre	7.4%	17.2%	10.1%	7.5%	-1.0%	3.3%	7.4%	24.8%	11.4%
2017	enero	6.9%	18.3%	10.1%	6.3%	-3.0%	1.8%	7.0%	27.2%	11.7%
	febrero	6.2%	19.5%	9.9%	7.8%	-5.9%	1.1%	6.0%	30.1%	11.6%
	marzo	6.0%	22.9%	10.6%	9.0%	4.2%	6.8%	5.6%	29.8%	11.3%
	abril	6.8%	22.9%	11.3%	5.9%	10.9%	8.1%	6.9%	27.3%	11.9%
	mayo	6.1%	19.3%	9.8%	-2.8%	1.9%	-0.6%	7.3%	25.7%	11.9%
	junio	6.5%	17.0%	9.4%	1.7%	-1.4%	0.3%	7.1%	23.9%	11.3%
	julio	6.0%	13.6%	8.2%	1.9%	-2.7%	-0.2%	6.6%	19.6%	9.9%
	agosto	6.6%	13.4%	8.6%	1.8%	0.2%	1.1%	7.2%	17.9%	10.0%
	septiembre	5.4%	11.5%	7.2%	6.8%	6.9%	6.9%	5.2%	13.0%	7.3%

¹No incluye los TES del sector financiero
Fuente: cálculos DTIE con base en DFV, Banco de la República.

ANEXO 3: CARTERA

CUADRO 1

Evolucion de la Cartera Bruta Total¹

Semana	Fecha	Cartera M/L MM\$			Cartera M/E en pesos MM\$			Cartera Total 1/ MM\$			Cartera M/E en US\$/ (Millones)		
		2017	2016	2017	2016	2017	2017	2016	2017	2017	2016	2017	2017
1	ene-06	348,341.7	380,350.0	9.2	26,523.7	21,326.4	-19.6	374,865.4	401,676.3	7.2	8,115.3	7,306.0	-10.0
2	ene-13	347,552.0	380,069.3	9.4	26,660.7	21,388.1	-19.8	374,212.8	401,457.4	7.3	8,093.9	7,284.9	-10.0
3	ene-20	348,545.3	380,124.9	9.1	26,606.7	21,179.7	-20.4	375,152.0	401,304.7	7.0	8,107.5	7,233.7	-10.8
4	ene-27	349,531.6	380,651.6	8.9	26,550.9	21,156.4	-20.3	376,082.5	401,808.0	6.8	8,076.8	7,220.2	-10.6
5	feb-03	348,839.6	381,077.9	9.2	26,930.1	20,567.0	-23.6	375,769.7	401,644.8	6.9	8,110.3	7,201.8	-11.2
6	feb-10	350,454.4	381,352.1	8.8	27,405.3	20,532.2	-25.1	377,859.7	401,884.3	6.4	8,037.2	7,199.3	-10.4
7	feb-17	351,906.5	383,140.8	8.9	26,690.0	20,914.5	-21.6	378,596.5	404,055.3	6.7	7,951.1	7,204.9	-9.4
8	feb-24	354,236.3	383,896.6	8.4	25,988.6	20,889.4	-19.6	380,224.9	404,786.0	6.5	7,861.0	7,236.9	-7.9
9	mar-03	353,951.2	384,096.8	8.5	24,894.9	21,568.1	-13.4	378,846.0	405,665.0	7.1	7,870.0	7,243.9	-8.0
10	mar-10	354,846.6	384,379.9	8.3	24,831.8	21,593.4	-13.0	379,678.4	405,973.3	6.9	7,847.9	7,244.1	-7.7
11	mar-17	356,930.5	385,287.6	7.9	23,865.6	21,187.1	-11.2	380,796.2	406,474.7	6.7	7,784.5	7,274.5	-6.6
12	mar-24	356,818.6	385,931.8	8.2	23,638.4	21,155.5	-10.5	380,457.0	407,087.3	7.0	7,728.0	7,295.1	-5.6
13	mar-31	358,572.3	387,319.4	8.0	23,267.4	20,885.5	-10.2	381,839.7	408,204.8	6.9	7,657.6	7,237.9	-5.5
14	abr-07	358,071.2	387,645.5	8.3	23,552.6	20,746.3	-11.9	381,623.8	408,391.8	7.0	7,656.2	7,259.0	-5.2
15	abr-14	359,020.5	387,664.0	8.0	22,993.4	20,891.4	-9.1	382,013.9	408,555.4	6.9	7,666.0	7,272.8	-5.1
16	abr-21	360,329.2	388,365.9	7.8	22,516.5	20,992.9	-6.8	382,845.7	409,358.8	6.9	7,659.5	7,317.4	-4.5
17	abr-28	362,072.2	389,513.7	7.6	21,763.2	21,501.4	-1.2	383,835.4	411,015.1	7.1	7,633.2	7,293.9	-4.4
18	may-05	362,169.1	388,923.6	7.4	22,339.0	21,549.7	-3.5	384,508.1	410,473.2	6.8	7,522.5	7,275.9	-3.3
19	may-12	362,591.2	390,166.1	7.6	22,433.1	21,323.9	-4.9	385,024.3	411,490.0	6.9	7,518.2	7,306.0	-2.8
20	may-19	363,844.6	390,964.5	7.5	23,025.3	21,177.4	-8.0	386,869.9	412,141.8	6.5	7,554.3	7,329.2	-3.0
21	may-26	365,188.0	391,669.4	7.3	23,395.9	21,429.4	-8.4	388,583.9	413,098.9	6.3	7,622.9	7,355.3	-3.5
22	jun-02	365,268.9	392,236.2	7.4	23,055.2	21,253.2	-7.8	388,324.1	413,489.4	6.5	7,640.0	7,342.1	-3.9
23	jun-09	365,941.0	392,959.3	7.4	22,693.2	21,505.0	-5.2	388,634.2	414,464.3	6.6	7,641.2	7,365.8	-3.6
24	jun-16	367,325.1	394,113.9	7.3	22,995.2	21,808.0	-5.2	390,320.2	415,921.8	6.6	7,637.3	7,363.4	-3.6
25	jun-23	368,057.9	394,536.5	7.2	22,653.0	22,299.1	-1.6	390,710.9	416,835.7	6.7	7,619.8	7,406.7	-2.8
26	jun-30	369,219.6	395,604.3	7.1	21,899.8	22,307.5	1.9	391,119.4	417,911.9	6.9	7,514.4	7,312.9	-2.7
27	jul-07	368,863.7	394,114.3	6.8	22,182.3	22,605.8	1.9	391,046.0	416,720.1	6.6	7,512.7	7,309.5	-2.7
28	jul-14	369,624.1	395,002.8	6.9	22,028.3	22,122.2	0.4	391,652.4	417,125.0	6.5	7,535.0	7,326.3	-2.8
29	jul-21	370,196.4	395,489.4	6.8	22,203.0	21,971.0	-1.0	392,399.4	417,460.3	6.4	7,545.2	7,297.5	-3.3
30	jul-28	371,342.6	396,243.9	6.7	23,153.2	21,885.1	-5.5	394,495.8	418,129.1	6.0	7,513.0	7,306.7	-2.7
31	ago-04	371,116.5	396,401.4	6.8	22,999.1	21,733.3	-5.5	394,115.6	418,134.7	6.1	7,533.8	7,306.8	-3.0
32	ago-11	371,627.3	396,661.4	6.7	21,955.9	21,800.6	-0.7	393,583.2	418,462.0	6.3	7,548.4	7,303.4	-3.2
33	ago-18	372,019.8	396,996.0	6.7	21,582.4	21,873.9	1.4	393,602.2	418,869.9	6.4	7,526.9	7,304.9	-2.9
34	ago-25	373,405.4	397,342.6	6.4	21,747.2	21,439.7	-1.4	395,152.6	418,782.4	6.0	7,544.1	7,307.4	-3.1
35	sep-01	373,653.7	397,734.5	6.4	22,215.5	21,188.8	-4.6	395,869.2	418,923.3	5.8	7,511.4	7,216.7	-3.9
36	sep-08	374,638.9	397,853.6	6.2	21,770.0	20,933.6	-3.8	396,409.0	418,787.2	5.6	7,508.7	7,195.8	-4.2
37	sep-15	375,283.4	399,297.7	6.4	22,217.0	20,790.0	-6.4	397,500.4	420,087.8	5.7	7,514.4	7,174.3	-4.5
38	sep-22	376,115.1	400,000.7	6.4	22,018.9	20,660.5	-6.2	398,134.0	420,661.2	5.7	7,546.0	7,122.5	-5.6
39	sep-29	376,473.1	401,256.7	6.6	21,718.9	20,871.4	-3.9	398,192.0	422,128.1	6.0	7,541.1	7,107.2	-5.8
40	oct-06	374,318.3	400,856.0	7.1	21,990.2	21,124.8	-3.9	396,308.5	421,980.8	6.5	7,546.5	7,179.9	-4.9
41	oct-13	373,543.4	401,421.6	7.5	22,133.1	20,898.4	-5.6	395,676.5	422,320.0	6.7	7,591.1	7,127.6	-6.1
42	oct-20	373,831.4	402,060.1	7.6	22,459.4	20,814.6	-7.3	396,290.8	422,874.7	6.7	7,628.2	7,087.9	-7.1
43	oct-27	375,273.4	402,559.1	7.3	22,708.7	21,346.4	-6.0	397,982.1	423,905.5	6.5	7,652.0	7,092.2	-7.3
44	nov-03	375,952.4	402,595.0	7.1	23,618.2	21,528.0	-8.8	399,570.6	424,123.0	6.1	7,692.2	7,045.5	-8.4
45	nov-10	376,674.7	403,537.2	7.1	23,997.0	21,154.5	-11.8	400,671.6	424,691.7	6.0	7,740.7	7,040.0	-9.1
46	nov-17	376,872.9	404,285.8	7.3	24,619.5	21,127.2	-14.2	401,492.4	425,413.0	6.0	7,782.4	7,034.9	-9.6
47	nov-24	377,919.0	405,184.3	7.2	24,758.6	20,896.4	-15.6	402,677.6	426,080.7	5.8	7,808.7	7,020.7	-10.1
48	dic-01	379,346.4	406,101.6	7.1	23,424.2	21,236.9	-9.3	402,770.6	427,338.5	6.1	7,652.4	7,065.4	-7.7
49	dic-08	379,823.0	406,344.6	7.0	22,865.3	21,147.3	-7.5	402,688.4	427,491.9	6.2	7,614.7	7,011.3	-7.9
50	dic-15	380,984.4			22,755.9			403,740.2			7,592.4		
51	dic-22	381,617.8			22,685.1			404,302.9			7,570.3		
52	dic-29	381,563.2			21,920.7			403,483.9			7,305.2		

¹ No incluye la cartera de la FDN. Corresponde a Cartera Ajustada

CUADRO 2
Evolucion de la Cartera Bruta por Modalidad¹

Semana	Fecha	Comercial ² MMS						Consumo ³ MMS						Microcrédito MMS						Hipotecaria ⁴ MMS		
		Moneda Legal			Moneda Extranjera			Moneda Legal			Moneda Extranjera			Moneda Legal			Moneda Extranjera			Moneda Legal		
		2016	2017	Var. % Anual	2016	2017	Var. % Anual	2016	2017	Var. % Anual	2016	2017	Var. % Anual	2016	2017	Var. % Anual	2016	2017	Var. % Anual	2016	2017	Var. % Anual
1	ene-06	192,670.8	204,391.6	6.1	26,077.7	20,804.0	-20.2	98,797.4	111,978.5	13.3	446.1	522.2	17.1	10,478.9	11,206.2	6.9	0.0	0.1	0.0	46,394.6	52,773.7	13.7
2	ene-13	192,144.8	204,091.2	6.2	26,236.1	20,854.6	-20.5	98,535.4	112,036.2	13.7	424.7	533.3	25.6	10,448.6	11,176.9	7.0	0.0	0.1	0.0	46,423.1	52,765.0	13.7
3	ene-20	192,640.1	203,952.3	5.9	26,154.4	20,656.8	-21.0	98,965.6	112,173.2	13.3	452.3	522.8	15.6	10,448.3	11,203.7	7.2	0.0	0.1	0.0	46,491.3	52,795.7	13.6
4	ene-27	192,783.8	204,004.0	5.8	26,067.2	20,632.1	-20.9	99,569.2	112,579.4	13.1	483.6	524.2	8.4	10,513.7	11,262.6	7.1	0.0	0.1	0.0	46,664.9	52,806.6	13.2
5	feb-03	192,541.8	204,151.4	6.0	26,471.2	20,063.3	-24.2	99,071.3	112,708.6	13.8	458.9	503.5	9.7	10,486.4	11,286.7	7.6	0.0	0.1	0.0	46,740.0	52,931.2	13.2
6	feb-10	194,021.3	204,190.5	5.2	26,950.2	20,033.5	-25.7	99,089.4	112,841.8	13.9	455.0	498.6	9.6	10,483.0	11,275.2	7.6	0.0	0.1	0.0	46,860.8	53,044.7	13.2
7	feb-17	194,949.1	205,657.2	5.5	26,239.3	20,420.7	-22.2	99,518.1	112,971.6	13.5	450.7	493.8	9.6	10,499.3	11,295.8	7.6	0.0	0.1	0.0	46,940.0	53,216.3	13.4
8	feb-24	196,507.1	205,736.3	4.7	25,519.3	20,393.8	-20.1	100,128.5	113,438.1	13.3	469.3	495.6	5.6	10,541.0	11,336.4	7.5	0.0	0.1	0.0	47,059.7	53,385.8	13.4
9	mar-03	196,422.3	205,783.8	4.8	24,474.0	21,063.6	-13.9	99,786.6	113,379.8	13.6	420.8	504.4	19.9	10,539.8	11,353.3	7.7	0.0	0.1	0.0	47,202.5	53,580.0	13.5
10	mar-10	197,284.6	205,959.4	4.4	24,429.0	21,081.0	-13.7	99,786.3	113,411.8	13.7	402.9	512.3	27.2	10,514.3	11,336.5	7.8	0.0	0.1	0.0	47,261.4	53,672.2	13.6
11	mar-17	198,578.1	206,511.6	4.0	23,469.2	20,696.9	-11.8	100,353.4	113,634.9	13.2	396.4	490.1	23.6	10,537.3	11,353.3	7.7	0.0	0.1	0.0	47,461.7	53,787.9	13.3
12	mar-24	198,320.7	206,535.5	4.1	23,248.0	20,657.8	-11.1	100,492.5	114,133.8	13.6	390.5	497.6	27.4	10,550.3	11,373.5	7.8	0.0	0.1	0.0	47,455.1	53,889.0	13.6
13	mar-31	199,498.4	207,083.9	3.8	22,854.8	20,391.2	-10.8	100,835.5	114,667.3	13.7	412.5	494.1	19.8	10,572.0	11,441.4	8.2	0.0	0.1	0.0	47,666.4	54,126.8	13.6
14	abr-07	199,240.0	207,562.9	4.2	23,150.7	20,263.5	-12.5	100,565.4	114,507.8	13.9	401.9	482.7	20.1	10,538.6	11,412.0	8.3	0.0	0.1	0.0	47,727.1	54,162.8	13.5
15	abr-14	199,967.7	207,394.1	3.7	22,623.1	20,398.5	-9.8	100,689.7	114,661.4	13.9	370.3	492.9	33.1	10,547.7	11,410.1	8.2	0.0	0.1	0.0	47,815.4	54,198.5	13.3
16	abr-21	200,504.2	207,866.2	3.7	22,134.8	20,496.3	-7.4	101,281.2	114,820.0	13.4	381.7	496.6	30.1	10,602.9	11,402.6	7.5	0.0	0.0	0.0	47,940.9	54,277.0	13.2
17	abr-28	201,074.0	208,120.7	3.5	21,362.2	20,989.1	-1.7	102,110.3	115,386.3	13.0	400.9	512.1	27.7	10,680.4	11,494.2	7.5	0.0	0.1	0.0	48,207.5	54,522.3	13.1
18	may-05	201,549.1	207,844.9	3.1	21,949.8	21,034.1	-4.2	101,672.4	115,093.8	13.2	389.1	515.5	32.5	10,660.3	11,449.1	7.4	0.0	0.1	0.0	48,287.3	54,535.8	12.9
19	may-12	201,805.3	208,721.2	3.4	22,053.6	20,808.1	-5.6	101,794.7	115,363.1	13.3	379.4	515.6	35.9	10,648.8	11,453.3	7.6	0.0	0.2	0.0	48,342.4	54,628.5	13.0
20	may-19	202,390.3	209,106.3	3.3	22,618.2	20,677.6	-8.6	102,283.3	115,658.4	13.1	407.0	499.7	22.8	10,688.1	11,467.9	7.5	0.0	0.1	0.0	48,503.0	54,731.9	12.8
21	may-26	202,736.7	208,983.2	3.1	22,946.7	20,915.0	-8.9	103,044.2	116,274.7	12.8	449.2	514.4	14.5	10,729.7	11,524.9	7.4	0.0	0.1	0.0	48,677.3	54,886.5	12.8
22	jun-02	202,658.5	209,221.4	3.2	22,632.1	20,741.2	-8.4	103,021.9	116,440.7	13.0	423.1	511.8	21.0	10,734.9	11,553.0	7.6	0.0	0.2	0.0	48,853.7	55,021.2	12.6
23	jun-09	202,904.1	209,843.9	3.4	22,228.8	20,985.3	-5.6	103,442.2	116,472.8	12.6	464.3	519.6	11.9	10,713.5	11,552.2	7.8	0.0	0.2	0.0	48,881.2	55,090.4	12.7
24	jun-16	203,860.6	210,551.9	3.3	22,526.2	21,287.2	-5.5	103,747.7	116,770.2	12.6	469.0	520.5	11.0	10,709.5	11,600.9	8.3	0.0	0.2	0.0	49,007.3	55,190.8	12.6
25	jun-23	203,989.6	210,531.1	3.2	22,187.3	21,759.3	-1.9	104,191.2	117,104.3	12.4	465.7	539.6	15.9	10,731.5	11,620.5	8.3	0.0	0.2	0.0	49,145.7	55,280.5	12.5
26	jun-30	204,239.8	210,759.5	3.2	21,435.2	21,746.8	1.5	104,802.2	117,628.1	12.2	464.6	560.5	20.6	10,771.9	11,708.8	8.7	0.0	0.2	0.0	49,405.6	55,508.0	12.4
27	jul-07	204,151.6	209,680.4	2.7	21,700.8	22,034.3	1.5	104,560.0	117,256.2	12.1	481.5	571.3	18.7	10,722.2	11,659.1	8.7	0.0	0.2	0.0	49,429.9	55,518.5	12.3
28	jul-14	204,556.2	210,184.6	2.8	21,548.7	21,558.1	0.0	104,788.3	117,522.5	12.2	479.6	563.9	17.6	10,738.2	11,685.9	8.8	0.0	0.2	0.0	49,542.5	55,609.9	12.2
29	jul-21	204,749.2	210,406.0	2.8	21,715.4	21,415.1	-1.4	105,067.1	117,696.0	12.0	487.6	555.7	14.0	10,753.8	11,710.5	8.9	0.0	0.2	0.0	49,626.3	55,676.9	12.2
30	jul-28	204,930.9	210,516.0	2.7	22,638.6	21,327.6	-5.8	105,701.8	118,158.9	11.8	514.6	557.3	8.3	10,843.1	11,781.5	8.7	0.0	0.2	0.0	49,866.8	55,787.6	11.9
31	ago-04	204,824.0	210,529.4	2.8	22,488.8	21,191.4	-5.8	105,532.9	118,165.7	12.0	510.3	541.7	6.2	10,829.6	11,794.8	8.9	0.0	0.2	0.0	49,930.0	55,911.4	12.0
32	ago-11	204,989.1	210,537.3	2.7	21,470.5	21,249.4	-1.0	105,767.8	118,377.7	11.9	485.3	551.0	13.5	10,844.1	11,774.3	8.6	0.0	0.2	0.0	50,026.3	55,972.1	11.9
33	ago-18	205,036.8	210,550.4	2.7	21,112.8	21,334.7	1.1	106,030.6	118,555.8	11.8	469.6	538.9	14.8	10,859.9	11,808.7	8.7	0.0	0.2	0.0	50,092.4	56,081.1	12.0
34	ago-25	205,659.7	210,289.5	2.3	21,273.2	20,904.3	-1.7	106,581.4	119,017.4	11.7	473.9	535.2	12.9	10,926.1	11,843.0	8.4	0.0	0.2	0.0	50,238.1	56,192.7	11.9
35	sep-01	205,367.9	210,135.7	2.3	21,732.7	20,662.4	-4.9	106,856.8	119,269.6	11.6	482.7	526.2	9.0	10,985.9	11,916.4	8.5	0.0	0.2	0.0	50,443.1	56,412.8	11.8
36	sep-08	206,288.8	210,472.2	2.0	21,298.0	20,409.7	-4.2	106,869.6	119,038.8	11.4	472.0	523.7	11.0	10,967.8	11,892.8	8.4	0.0	0.2	0.0	50,512.6	56,449.8	11.8
37	sep-15	206,479.4	211,288.1	2.3	21,736.3	20,270.9	-6.7	107,196.3	119,543.7	11.5	480.6	518.9	8.0	10,990.4	11,906.2	8.3	0.0	0.2	0.0	50,617.2	56,559.8	11.7
38	sep-22	206,733.3	211,466.6	2.3	21,540.4	20,147.7	-6.5	107,613.7	119,879.6	11.4	478.5	512.6	7.1	11,032.3	11,949.9	8.3	0.0	0.1	0.0	50,735.8	56,704.7	11.8
39	sep-29	206,092.4	211,897.4	2.8	21,237.2	20,347.5	-4.2	108,307.3	120,355.0	11.1	481.6	523.8	8.8	11,106.1	12,033.7	8.4	0.1	0.1	29.2	50,967.3	56,970.6	11.8
40	oct-06	204,175.5	211,891.5	3.8	21,506.1	20,603.8	-4.2	108,089.5	119,986.5	11.0	484.0	520.8	7.6	11,063.3	11,975.9	8.2	0.2	0.1	-21.2	50,989.9	57,002.1	11.8
41	oct-13	202,882.6	211,972.9	4.5	21,639.5	20,370.7	-5.9	108,504.3	120,331.4	10.9	493.4	527.6	6.9	11,066.5	11,980.4	8.3	0.2	0.1	-21.5	51,090.0	57,136.9	11.8
42	oct-20	202,962.9	212,268.9	4.6	21,957.1	20,286.5	-7.6	108,683.7	120,578.6	10.9	502.1	528.0	5.2	11,070.1	11,973.4	8.2	0.2	0.1	-26.9	51,114.7	57,239.1	12.0
43	oct-27	203,642.7	212,227.8	4.2	22,190.8	20,797.8	-6.3	109,203.3	120,965.4	10.8	517.7	548.5	5.9	11,142.0	12,027.2	7.9	0.2	0.1	-25.7	51,285.4	57,338.7	11.8
44	nov-03	204,081.7	211,868.2	3.8	23,082.9	20,976.4	-9.1	109,257.4	121,070.7	10.8	535.1	551.5	3.1	11,150.4	12,046.6	8.0	0.2	0.1	-22.8	51,462.9	57,609.4	11.9
45	nov-10	204,558.0	212,539.7	3.9	23,448.7	20,602.3	-12.1	109,554.4	121,292.9	10.7	548.1	552.0	0.7	11,129.5	12,011.4	7.9	0.2	0.1	-53.3	51,432.7	57,693.2	12.2
46	nov-17	204,411.3	212,909.2	4.2	24,061.0	20,577.9	-14.5	109,807.1	121,574.7	10.7	558.4	549.2	-1.6	11,128.8	12,000.0	7.8	0.2	0.1	-54.2	51,525.6	57,801.9	12.2
47	nov-24	204,585.2	212,961.9	4.1	24,183.6	20,350.2	-15.9	110,412.2	122,159.0	10.6	574.8	546.1	-5.0	11,194.2	12,048.1	7.6	0.2	0.1	0.0	51,727.4	58,015.3	12.2
48	dic-01	205,021.1	212,825.7	3.8	22,875.0	20,672.8	-9.6	111,029.6														

CUADRO 3

Desembolsos y Tasas de Interés Cartera Comercial ¹

Moneda Legal

Semana	Fecha 2017	Comercial ²				Ordinario				Preferencial				Tesorería			
		Desembolsos MM\$		Tasa de interés % ³		Desembolsos MM\$		Tasa de interés % ³		Desembolsos MM\$		Tasa de interés % ³		Desembolsos MM\$		Tasa de interés % ³	
		2016	2017	2016	2017	2016	2017	2016	2017	2016	2017	2016	2017	2016	2017	2016	2017
1	ene-06	2,193.6	1,420.4	10.30	12.96	799.5	802.3	12.27	14.12	1,331.5	588.8	9.12	11.39	62.6	29.3	10.11	12.69
2	ene-13	1,533.5	1,593.1	11.32	12.97	857.9	786.5	12.52	14.38	603.8	764.5	9.67	11.55	71.7	42.0	10.90	12.32
3	ene-20	2,680.6	2,428.5	11.04	12.90	1,245.8	1,236.5	12.63	14.40	1,234.3	1,117.3	9.65	11.29	200.5	74.8	9.68	12.22
4	ene-27	3,408.5	2,635.6	11.35	12.65	1,651.2	1,297.8	12.93	14.26	1,621.5	1,258.4	9.77	11.03	135.7	79.4	10.88	11.98
5	feb-03	2,417.9	3,020.1	11.31	12.94	1,105.5	1,769.1	13.01	13.94	1,229.7	1,161.4	9.83	11.49	82.7	89.6	10.66	11.93
6	feb-10	3,007.7	2,249.2	11.35	13.02	1,722.2	1,412.3	12.21	13.89	1,218.5	757.8	10.15	11.47	67.0	79.1	11.15	12.19
7	feb-17	3,011.9	3,575.2	11.52	12.59	1,573.8	2,094.6	12.57	13.57	1,278.1	1,417.0	10.42	11.16	160.0	63.6	10.00	12.25
8	feb-24	4,277.7	2,770.3	12.03	12.75	1,693.2	1,483.6	12.79	13.84	2,410.8	1,169.7	11.57	11.45	173.8	117.1	10.99	11.88
9	mar-03	2,442.6	2,850.2	12.66	12.97	1,429.6	1,679.2	13.82	13.87	939.8	1,005.4	10.99	11.48	73.2	165.6	11.49	12.84
10	mar-10	2,397.6	2,104.9	12.27	12.97	1,248.8	1,209.4	13.88	14.21	1,011.4	827.4	10.52	11.24	137.5	68.1	10.46	11.97
11	mar-17	3,395.6	2,759.6	11.95	12.55	1,544.1	1,541.6	13.50	13.60	1,702.3	1,155.9	10.61	11.22	149.3	62.1	11.19	11.03
12	mar-24	1,084.8	2,004.0	12.23	12.54	658.8	1,062.6	12.94	13.88	393.7	887.0	11.08	10.97	32.3	54.4	11.89	12.18
13	mar-31	4,293.7	3,040.9	11.95	12.66	1,980.6	1,749.2	13.39	13.73	2,073.0	1,155.6	10.55	11.19	240.2	136.1	12.05	11.24
14	abr-07	1,925.9	2,400.2	12.93	12.41	1,148.3	1,201.3	14.14	13.83	706.5	1,143.9	11.10	10.95	71.1	55.0	11.75	11.46
15	abr-14	2,768.6	1,966.8	12.72	11.82	1,247.6	762.4	14.04	13.80	1,407.0	1,172.1	11.57	10.55	113.9	32.3	12.43	11.28
16	abr-21	2,641.8	2,722.0	12.71	12.11	1,237.1	1,289.8	14.25	13.62	1,283.8	1,342.7	11.27	10.71	120.9	89.4	12.30	11.37
17	abr-28	3,114.1	3,425.8	13.08	12.06	1,610.2	1,684.4	14.48	13.66	1,260.0	1,575.7	11.63	10.46	243.9	165.7	11.27	11.13
18	may-05	2,345.1	1,765.2	12.97	12.42	1,282.5	1,028.7	14.20	13.72	968.6	699.8	11.37	10.54	94.0	36.7	12.52	11.86
19	may-12	2,232.9	2,797.9	12.72	11.60	1,106.7	1,286.0	14.18	13.48	1,049.5	1,404.5	11.17	10.02	76.8	107.5	12.81	9.63
20	may-19	2,603.5	3,003.9	13.10	11.68	1,378.1	1,391.3	14.38	13.21	1,032.2	1,468.3	11.61	10.30	193.2	144.3	11.86	11.03
21	may-26	3,282.5	3,326.3	13.02	11.54	1,700.0	1,406.7	14.35	13.31	1,395.7	1,778.7	11.57	10.20	186.9	140.9	11.88	10.60
22	jun-02	2,271.1	3,412.7	13.24	11.18	1,205.8	1,374.8	14.48	13.23	932.3	1,878.7	11.83	9.70	133.1	159.2	11.92	10.89
23	jun-09	2,208.1	2,390.6	13.13	11.43	1,111.5	1,064.5	14.44	13.26	1,016.7	1,234.8	11.73	9.89	79.8	91.3	12.82	10.94
24	jun-16	3,213.1	3,227.9	12.86	11.28	1,528.4	1,684.0	14.28	12.51	1,587.4	1,420.4	11.48	9.90	97.4	123.5	12.82	10.45
25	jun-23	3,022.7	2,688.7	13.02	11.31	1,357.5	1,182.0	14.52	13.04	1,403.4	1,401.5	11.84	9.87	261.8	105.2	11.64	11.03
26	jun-30	3,826.4	4,353.4	13.01	10.96	2,094.6	1,797.6	14.02	12.92	1,626.2	2,350.6	11.76	9.51	105.5	205.3	12.29	10.24
27	jul-07	1,793.9	1,850.4	13.29	11.34	959.0	960.6	14.69	12.79	786.1	821.5	11.62	9.73	48.8	68.3	12.57	10.24
28	jul-14	2,460.3	2,269.6	13.42	11.49	1,315.0	1,216.1	14.65	13.01	1,027.2	993.1	11.98	9.70	118.0	60.4	12.25	10.57
29	jul-21	2,296.4	2,710.4	13.12	10.57	1,163.2	1,110.2	14.47	12.52	923.2	1,540.0	11.84	9.17	210.0	60.2	11.27	10.31
30	jul-28	3,159.7	3,389.6	13.77	10.81	1,674.9	1,538.4	14.96	12.35	1,382.6	1,737.4	12.40	9.49	102.2	113.7	12.74	10.10
31	ago-04	2,080.8	2,796.7	13.77	10.67	1,220.6	1,275.6	14.93	12.47	784.5	1,437.2	12.04	9.13	75.7	83.9	12.96	9.84
32	ago-11	2,557.9	2,058.0	13.08	10.77	1,269.7	964.3	14.68	12.48	1,224.4	1,008.1	11.42	9.23	63.7	85.6	13.03	9.75
33	ago-18	2,382.9	2,825.6	13.25	10.53	1,139.1	1,251.9	14.41	12.26	1,086.3	1,513.6	12.23	9.15	157.5	60.0	11.89	9.46
34	ago-25	3,662.4	2,545.3	13.33	10.30	1,526.2	1,071.2	14.52	12.08	1,997.1	1,428.0	12.49	8.97	139.2	46.2	12.26	9.96
35	sep-01	2,886.5	3,541.1	13.79	10.65	1,574.7	1,739.2	15.01	12.12	961.5	1,656.9	12.32	9.25	350.3	145.0	12.28	8.95
36	sep-08	2,802.8	3,021.0	13.14	10.11	1,550.6	1,329.2	14.19	11.87	1,133.4	1,622.0	11.96	8.70	118.8	69.9	10.70	9.11
37	sep-15	2,696.1	3,028.7	13.72	10.39	1,442.0	1,456.1	14.85	12.10	1,152.8	1,488.3	12.38	8.81	101.3	84.3	12.76	8.85
38	sep-22	2,844.3	2,938.6	13.19	10.32	1,399.5	1,334.7	14.60	12.18	1,222.7	1,507.4	11.86	8.78	222.1	96.5	11.74	8.82
39	sep-29	3,002.2	4,530.6	13.71	10.09	1,740.0	1,784.8	14.87	12.03	1,158.1	2,623.4	12.07	8.78	104.1	122.4	12.48	9.71
40	oct-06	2,436.8	2,352.2	13.23	10.84	1,399.7	1,380.7	14.04	12.22	977.0	884.8	12.12	8.84	60.1	86.8	12.34	9.32
41	oct-13	2,434.4	2,798.7	13.43	10.21	1,376.6	1,152.0	14.40	12.05	894.4	1,598.8	12.09	8.92	163.4	47.9	12.61	9.26
42	oct-20	2,036.6	2,644.6	13.49	9.70	1,094.0	1,045.2	14.69	11.77	867.6	1,531.2	12.15	8.35	75.0	68.1	11.39	8.30
43	oct-27	2,900.6	2,831.5	13.32	10.63	1,563.2	1,347.5	14.77	12.39	1,188.8	1,388.7	11.63	9.08	148.6	95.3	11.60	8.42
44	nov-03	2,356.2	2,883.0	13.82	10.68	1,434.2	1,708.2	14.91	11.88	830.4	1,098.4	12.07	8.88	91.6	76.4	12.48	9.60
45	nov-10	2,015.8	2,696.7	13.44	9.88	1,090.6	1,048.2	14.75	11.77	865.9	1,594.1	11.85	8.64	59.3	54.4	12.58	9.74
46	nov-17	2,197.2	2,449.2	13.58	10.23	1,242.4	1,129.3	14.54	11.77	877.3	1,232.0	12.31	8.90	77.5	87.9	12.54	9.24
47	nov-24	2,745.6	3,185.0	13.29	9.85	1,576.1	1,420.1	14.42	11.45	1,029.0	1,606.6	11.73	8.53	140.5	158.2	11.99	8.93
48	dic-01	3,181.4	3,579.3	13.44	10.18	1,867.7	1,748.9	14.41	11.70	1,179.9	1,726.9	12.03	8.72	133.8	103.5	12.33	8.58
49	dic-08	2,058.0	2,195.4	13.43	10.18	1,178.7	1,184.7	14.47	11.46	815.6	952.1	11.99	8.65	63.6	58.6	12.57	8.98
50	dic-15	3,671.5		13.22		2,092.9		14.14		1,471.9		11.99		106.7		12.13	
51	dic-22	4,110.0		12.81		1,951.9		14.18		2,004.9		11.57		153.2		11.53	
52	dic-29	4,751.8		12.35		2,191.3		13.65		2,436.0		11.21		124.5		11.67	

1/ Incluye leasing financiero

2/ Promedio ponderado por monto de las tasa de los créditos ordinarios, de tesorería y preferenciales. No incluye construcción de vivienda.

3/ Promedio ponderado por monto

Fuente: Formato 088 de la Superintendencia Financiera.

CUADRO 4

Desembolsos y Tasas de Interés Cartera de Consumo y Tarjeta de crédito ¹

Moneda Legal

Semana	Fecha	Consumo ²				Tarjetas de Crédito ³			
		Desembolsos MM\$		Tasa de interés % ⁴		Desembolsos MM\$		Tasa de interés % ⁴	
		2016	2017	2016	2017	2016	2017	2016	2017
1	ene-06	571	640	18.63	20.71	493	534	28.40	31.77
2	ene-13	542	585	19.17	21.32	473	519	28.50	32.05
3	ene-20	752	825	19.12	21.11	526	560	28.29	31.87
4	ene-27	1,242	1,043	18.09	20.54	501	556	28.19	31.81
5	feb-03	807	1,254	19.08	19.93	514	573	28.28	31.79
6	feb-10	999	1,005	18.37	20.40	465	532	28.14	31.83
7	feb-17	975	1,073	18.56	20.15	487	526	28.07	31.57
8	feb-24	1,287	1,183	18.02	19.71	498	536	28.06	31.56
9	mar-03	1,089	1,510	18.26	19.44	518	556	28.02	31.59
10	mar-10	948	1,035	18.66	20.15	518	573	28.21	31.74
11	mar-17	1,103	1,125	18.62	19.97	510	582	28.36	31.62
12	mar-24	462	971	19.10	20.47	428	535	28.57	31.68
13	mar-31	1,341	1,685	18.22	19.32	549	548	28.27	31.40
14	abr-07	937	1,019	19.09	20.29	517	638	29.25	31.86
15	abr-14	1,051	733	18.99	19.77	537	493	28.80	31.73
16	abr-21	1,043	1,067	18.99	20.21	528	592	29.52	31.69
17	abr-28	1,650	1,611	18.21	19.43	526	597	29.41	31.56
18	may-05	979	782	19.12	20.66	576	567	29.67	31.78
19	may-12	897	1,092	19.05	19.99	549	612	29.46	31.46
20	may-19	1,041	1,184	19.32	19.77	557	607	29.34	31.46
21	may-26	1,435	1,431	18.68	19.46	561	594	29.36	31.34
22	jun-02	1,033	1,231	19.02	19.40	508	600	29.39	31.68
23	jun-09	813	1,046	19.54	19.85	518	596	29.63	31.06
24	jun-16	1,045	1,174	19.25	19.72	601	655	29.59	31.01
25	jun-23	1,057	925	19.01	19.69	621	638	29.40	31.35
26	jun-30	1,483	1,513	19.01	18.88	666	649	29.23	31.28
27	jul-07	746	772	19.61	19.83	625	647	30.24	31.31
28	jul-14	1,007	1,107	19.51	19.56	580	660	30.35	31.18
29	jul-21	839	949	19.70	19.63	565	625	30.32	31.26
30	jul-28	1,591	1,574	18.73	18.92	559	616	30.21	30.89
31	ago-04	928	1,350	19.85	18.85	578	632	30.43	31.02
32	ago-11	1,025	954	19.74	19.35	530	603	30.42	31.16
33	ago-18	808	1,166	19.80	19.23	542	616	30.24	30.93
34	ago-25	1,095	1,159	19.43	18.97	569	576	30.62	30.92
35	sep-01	1,365	1,717	19.11	18.45	558	655	30.51	30.81
36	sep-08	943	1,042	19.97	19.29	545	592	30.58	30.50
37	sep-15	1,046	1,200	19.80	19.10	595	596	30.46	30.07
38	sep-22	1,070	1,232	19.76	19.07	554	612	30.77	30.05
39	sep-29	1,662	1,783	19.06	18.34	573	624	30.60	30.15
40	oct-06	923	1,077	20.21	19.12	558	625	31.36	29.90
41	oct-13	1,079	1,183	19.95	19.04	593	617	31.30	29.94
42	oct-20	870	951	20.04	19.23	555	592	31.35	30.08
43	oct-27	1,392	1,562	19.37	18.39	567	613	31.50	29.79
44	nov-03	1,241	1,569	19.66	18.49	556	639	31.46	29.63
45	nov-10	917	971	20.06	19.16	592	628	31.48	29.68
46	nov-17	897	993	20.34	19.12	583	619	31.35	29.32
47	nov-24	1,213	1,384	19.55	18.73	647	742	31.28	29.15
48	dic-01	1,544	1,738	19.04	18.27	749	904	31.41	29.30
49	dic-08	854	926	19.78	18.96	616	636	31.52	29.01
50	dic-15	1,169		19.55		699		31.48	
51	dic-22	1,247		19.24		810		31.52	
52	dic-29	1,260		19.14		650		31.58	

1/ Incluye leasing financiero.

2/ Incluye créditos en pesos y en UVR.

3/ Promedio ponderado por monto

4/ Corresponde al promedio ponderado por monto de la tasa de los desembolsos en pesos y en UVR. Antes de realizar el promedio ponderado,

a la la tasa de interés de los créditos en UVR se les sumó la variación anual de la UVR de la respectiva semana.

Fuente: Formato 088 de la Superintendencia Financiera.

CUADRO 5

Desembolsos y Tasas de Interés Cartera de Microcrédito e Hipotecaria¹

Moneda Legal

Semana	Fecha	Microcrédito				Hipotecaria ²							
		Desembolsos MM\$		Tasa de interés % ³		Construcción				Adquisición			
		2016	2017	2016	2017	Desembolsos MM\$		Tasa de interés % ⁴		Desembolsos MM\$		Tasa de interés % ⁴	
	2017					2016	2017	2016	2017	2016	2017	2016	2017
1	ene-06	46	38	36.27	37.20	12	13	11.22	12.58	121	124	11.65	12.42
2	ene-13	78	67	37.54	38.08	29	38	10.96	11.68	113	85	11.44	12.40
3	ene-20	114	105	37.29	37.79	37	55	10.13	11.57	177	149	11.86	12.40
4	ene-27	148	122	36.63	37.68	56	81	11.15	11.74	353	194	11.55	12.54
5	feb-03	88	118	36.70	37.20	35	65	10.85	11.68	139	238	11.93	12.57
6	feb-10	106	94	36.93	38.62	49	60	10.89	11.17	144	142	11.82	12.44
7	feb-17	115	116	36.84	37.73	62	79	12.33	11.19	177	240	11.95	12.61
8	feb-24	130	123	36.82	37.52	72	86	11.35	11.67	258	295	11.81	12.58
9	mar-03	107	102	36.47	36.13	51	68	11.97	12.02	261	306	11.82	12.52
10	mar-10	101	94	37.38	37.43	36	68	11.94	11.51	159	188	11.98	12.39
11	mar-17	130	112	37.28	37.22	61	93	11.36	11.65	235	206	12.05	12.48
12	mar-24	67	94	37.80	36.76	8	56	12.41	11.28	76	165	12.06	12.42
13	mar-31	126	158	36.71	36.47	49	52	11.66	11.79	378	395	12.05	12.34
14	abr-07	81	74	37.32	36.65	38	52	12.27	11.53	134	158	12.31	12.45
15	abr-14	108	73	37.67	37.84	65	39	11.10	11.44	172	113	12.28	12.37
16	abr-21	118	103	37.43	36.66	59	83	11.55	11.26	213	175	12.05	12.41
17	abr-28	153	160	36.69	36.56	64	91	12.15	11.00	421	410	12.19	12.35
18	may-05	88	77	37.27	36.58	43	57	11.80	11.49	151	114	12.49	12.59
19	may-12	87	112	37.07	37.27	39	82	12.05	10.93	130	179	12.49	12.35
20	may-19	119	120	37.37	37.03	76	78	12.54	10.58	214	204	12.36	12.32
21	may-26	139	137	36.84	36.64	64	96	12.33	10.76	315	249	12.43	12.34
22	jun-02	98	117	36.48	36.19	58	65	12.36	10.69	248	299	12.45	12.30
23	jun-09	78	102	37.59	36.91	36	74	12.63	11.10	130	167	12.55	12.17
24	jun-16	111	129	37.37	36.66	85	69	11.89	10.66	210	206	12.41	12.00
25	jun-23	119	102	36.91	36.80	60	74	12.18	11.07	224	182	12.48	11.98
26	jun-30	149	149	36.33	36.11	46	96	12.14	10.59	410	390	12.54	11.97
27	jul-07	56	55	37.09	36.84	49	47	11.97	11.08	109	109	12.62	11.61
28	jul-14	104	114	37.51	37.42	67	70	12.59	10.92	189	194	12.56	11.68
29	jul-21	99	107	37.18	37.04	49	64	11.80	10.78	157	168	12.60	11.54
30	jul-28	168	146	36.35	36.47	48	67	13.25	10.59	374	299	12.68	11.49
31	ago-04	92	119	36.81	36.27	54	57	13.17	10.97	156	273	12.82	11.43
32	ago-11	112	88	37.37	37.22	55	33	12.59	11.08	176	163	12.54	11.25
33	ago-18	94	125	37.32	37.20	40	64	12.30	10.79	138	222	12.62	11.20
34	ago-25	124	102	37.23	36.98	62	37	12.92	10.24	226	204	12.79	11.31
35	sep-01	120	156	36.38	35.70	50	94	12.37	10.46	366	437	12.81	11.26
36	sep-08	89	85	37.88	37.35	46	57	13.08	10.24	156	156	12.82	10.99
37	sep-15	116	121	37.58	36.76	46	60	13.08	10.56	183	223	12.81	10.94
38	sep-22	119	123	37.52	36.66	53	73	13.38	10.14	190	250	12.70	10.93
39	sep-29	186	153	36.81	35.73	71	106	12.72	9.97	387	481	12.78	11.09
40	oct-06	50	98	36.85	36.63	42	64	13.04	9.99	126	191	12.58	10.98
41	oct-13	101	118	37.85	37.09	44	57	12.70	10.00	177	239	12.72	10.87
42	oct-20	94	105	37.36	36.63	39	79	13.12	9.69	186	198	12.63	10.94
43	oct-27	136	142	37.27	36.63	67	67	12.97	10.29	326	318	12.77	10.88
44	nov-03	104	148	37.50	36.34	43	66	12.81	10.37	294	386	12.77	10.95
45	nov-10	81	91	38.49	37.36	31	56	12.56	10.02	143	182	12.65	10.87
46	nov-17	93	105	37.95	37.32	47	82	12.10	9.72	167	193	12.62	10.88
47	nov-24	127	137	37.88	37.06	66	105	12.38	9.97	275	296	12.66	10.87
48	dic-01	131	167	37.19	36.09	66	122	12.17	10.33	390	467	12.64	10.90
49	dic-08	70	81	37.92	37.03	46	83	11.64	10.01	143	185	12.68	10.86
50	dic-15	112		38.22		79		12.58		241		12.47	
51	dic-22	115		37.93		81		11.89		266		12.63	
52	dic-29	117		36.92		60		12.12		468		12.60	

1/ Incluye leasing financiero.

2/ Incluye créditos en pesos y en UVR.

3/ Promedio ponderado por monto

4/ Corresponde al promedio ponderado por monto de la tasa de los desembolsos en pesos y en UVR. Antes de realizar el promedio ponderado, a la tasa de interés de los créditos en UVR se le sumó la variación anual de la UVR de la respectiva semana.

Fuente: Formato 088 de la Superintendencia Financiera.

GRAFICO 1

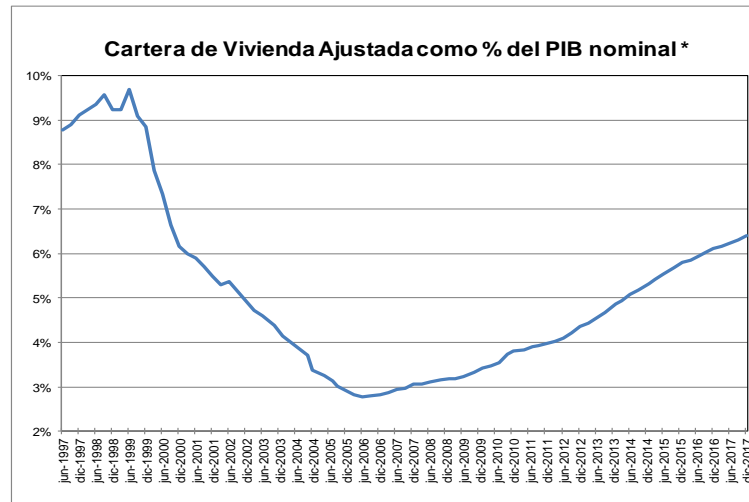
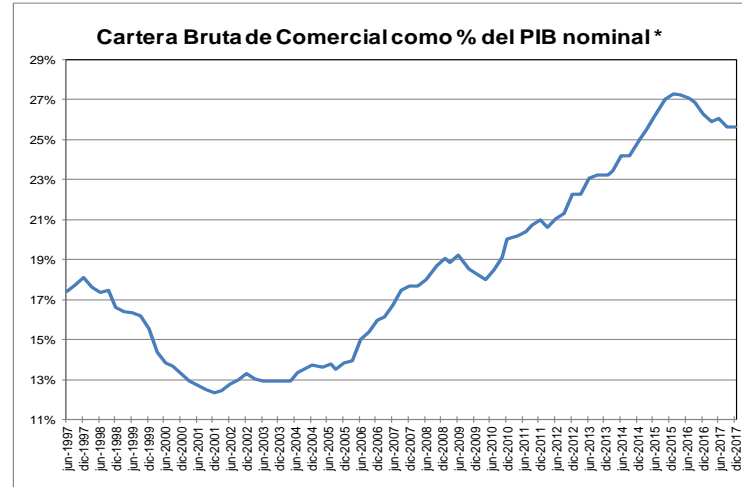
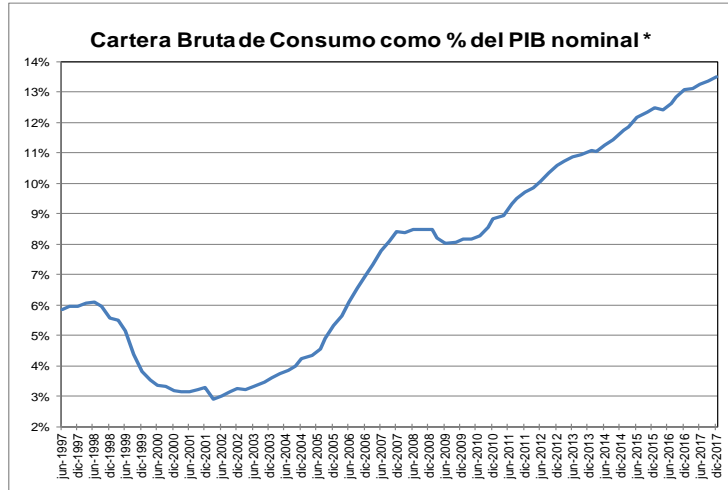

* Se refiere al PIB nominal desestacionalizado.

Fuente: A partir de 2002 Formato 281 de la Superintendencia financiera de Colombia y ajustes del BR. Antes balances mensuales. Los datos de dic. de 2017 se encuentran hasta el día 8 El PIB de septiembre y noviembre corresponde a estimaciones del DPI.

GRAFICO 2
Cartera e Inversiones (brutas) / Total Activos *
(Moneda Total)

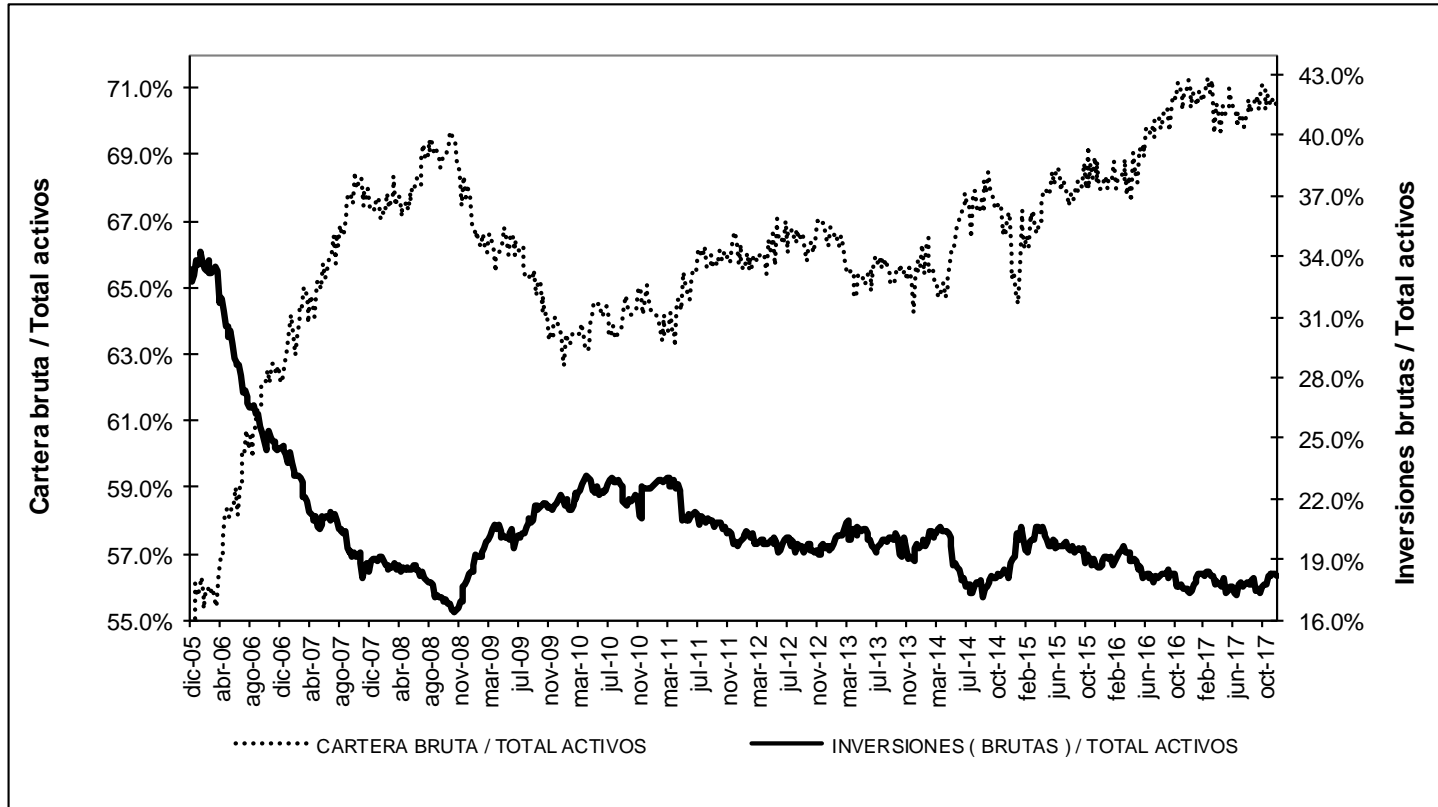

* Sin entidades financieras especiales
 Fuente: Banco de la República

ANEXO 4: MERCADO CAMBIARIO¹

Gráfico 1

TRM-Devaluación Año Corrido Anualizada y Año Completo

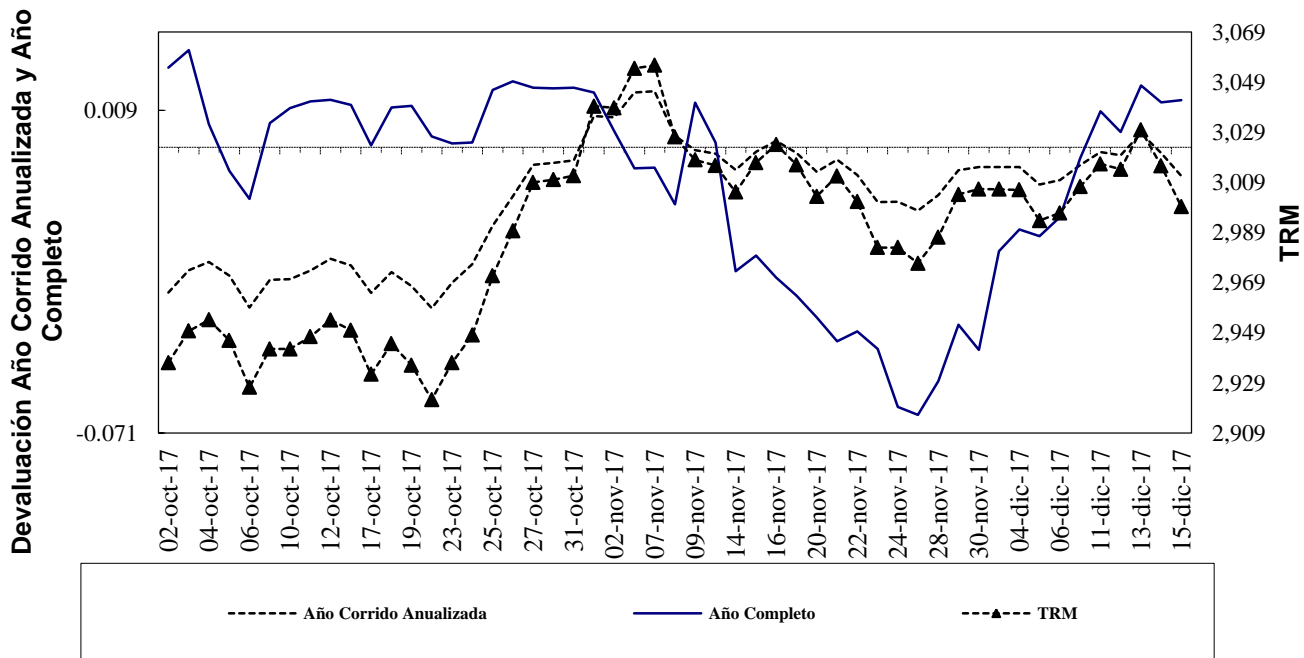

Fuente: Superfinanciera, Banco de la República

Gráfico 2

Indice de Tasa de Cambio Real Promedio
Promedio Total-Ponderaciones según promedios móviles de orden 12

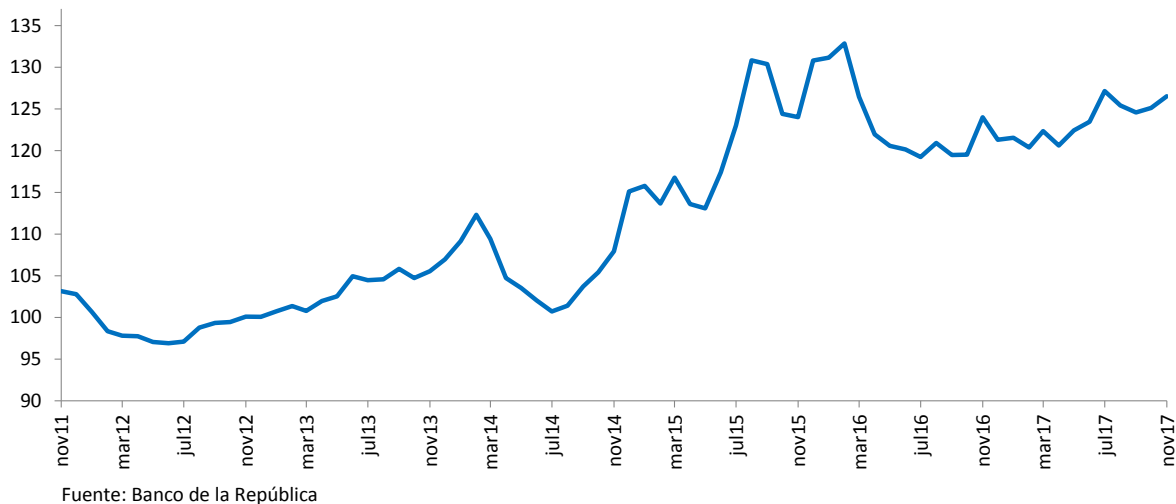

Fuente: Banco de la República

¹ Las operaciones y posiciones de derivados de los IMC no incluyen las de las sociedades comisionistas de bolsa.

Cuadro 1
Componentes de la Posición Propia
Total Sistema – (Cifras en millones de dólares)

Cuentas	31-dic-09	31-dic-10	30-dic-11	31-dic-12	30-dic-13	30-dic-14	31-dic-15	30-dic-16	24-nov-17	DIFERENCIA A:			
										30-dic-16	A UN MES	SEM ANT	A UN AÑO
Total Activos M/E (A)	4,014	7,271	10,461	12,073	13,923	14,402	11,808	11,541	12,121	580	-277	-166	-970
Activo disponible y overnight en m/e	732	2,278	1,817	1,527	2,058	1,689	2,400	2,586	3,019	434	568	79	-271
Activos operaciones de contado en m/e	160	278	222	165	158	142	88	110	560	450	-727	-244	-136
Activos proveedores locales de liquidez	0	0	0	0	0	0	0	0	0	0	0	0	0
Activos < 12 meses	2,131	3,987	6,727	7,133	7,948	7,502	5,785	5,639	5,724	85	-106	4	-243
Activos > 12 meses	991	728	1,696	3,248	3,758	5,069	3,534	3,206	2,818	-388	-11	-6	-320
Total Otros Derechos (B)	13,471	18,523	23,122	23,090	29,663	29,107	32,737	37,043	46,588	9,544	0	-198	8,805
Activos Indexados	84	46	58	37	28	19	10	0	0	0	0	0	0
Contingencias deudoras por derivados	133	515	1,020	245	1,032	1,854	406	222	256	33	9	-19	-113
Otras Contingencias Deudoras	3	6	30	1	1	0	0	0	0	0	0	0	0
Inversiones para Mantener Hasta el Vencimiento	32	37	5	167	7	5	9	5	12	7	0	0	7
Inversiones disp. para la venta titulos deuda	274	59	0	64	96	62	100	105		-105	0	0	-101
Inversiones Disponibles para la venta titulos participativos	254	1,905	2,164	2,658	4,311	4,593	5,900	359		-359	0	0	-343
Aportes Sucursales Extranjeras	11	11	24	34	53	53	995	8,419	9,373	954	44	-5	993
Derechos a Futuro*	12,679	15,945	19,821	19,884	24,135	22,522	25,317	27,933	36,947	9,014	-53	-174	8,363
Compensados en CRCC				1,660	4,044	3,660	4,959	6,833	11,937	5,104	-86	-132	4,985
No Compensados en CRCC				18,224	20,091	18,861	20,358	21,100	25,010	3,910	33	-41	3,378
Total Derechos (A+B)	17,486	25,794	33,582	35,163	43,585	43,509	44,546	48,584	58,709	10,125	-277	-365	7,835
Total Pasivos M/E (C)	3,388	7,023	10,052	10,687	12,673	13,108	11,415	10,681	10,621	-60	-463	-113	-699
Pasivo overnight en m/e	341	329	331	194	229	178	129	206	419	213	157	85	168
Pasivos operaciones de contado en m/e	142	236	143	119	89	125	92	106	555	448	-684	-199	-55
Pasivos proveedores locales de liquidez	0	0	0	0	0	0	0	0	0	0	0	0	0
Pasivos < 12 meses	2,061	4,802	5,881	5,290	7,464	8,273	7,236	6,717	5,820	-897	-6	-17	-1,107
Pasivos > 12 meses	843	1,656	3,697	5,083	4,891	4,532	3,958	3,652	3,828	176	70	19	295
Total Otras Obligaciones (D)	13,991	18,619	23,252	24,259	30,710	30,153	32,781	35,995	45,695	9,700	142	-295	8,192
Pasivos Indexados	79	1,026	14	15	8	5	225	255	521	267	129	2	271
Contingencias acreedoras por derivados	62	85	116	-260	216	1,182	233	109	220	111	-37	-36	-19
Otras Contingencias Acreedores	3	6	30	1	1	0	0	0	0	0	0	0	0
Otros Pasivos Excluidos de la PPC*				1,514	2,412	2,459	4,919	5,769	6,430	660	-25	2	736
Obligaciones a Futuro*	13,846	17,501	22,092	22,989	28,073	26,507	27,405	29,862	38,524	8,662	76	-264	7,205
Compensados en CRCC				1,730	4,082	3,704	4,900	6,883	11,841	4,957	-137	-153	4,758
No Compensados en CRCC				21,259	23,990	22,803	22,505	22,979	26,683	3,705	212	-111	2,447
Total Obligaciones (C+D)	17,378	25,642	33,305	34,946	43,383	43,261	44,196	46,676	56,316	9,640	-321	-408	7,493
Posicion Propia (A+B) - (C+D)	107	153	278	217	202	248	350	1,908	2,393	484	44	44	343
Posición Propia de Contado (A-C)	627	248	408	1,386	1,250	1,293	393	859	1,500	640	186	-53	-271
Posición Bruta de Apalancamiento	27,045	34,181	41,308	40,725	46,089	44,967	41,797	43,720	51,280	7,560	-216	-368	4,912
Patrimonio Técnico	14,385	17,780	20,852	27,782	26,535	27,090	22,144	25,614	28,310	2,697	-836	0	2,240

Fuente: Superintendencia Financiera

* La desagregación de derechos y obligaciones a futuro en Compensados y No Compensados en CRCC, y la subcuenta "otros pasivos excluidos de la PPC" están disponibles desde agosto 31 de 2011.

ANEXO 5: MERCADO FORWARD

SALDOS DE OPERACIONES FORWARD DE LOS IMC POR CONTRAPARTE millones de USD												
millones de USD	SALDOS DE COMPRA DEL SF CON:				SALDOS DE VENTA DEL SF CON:				SALDOS NETOS DE COMPRA DEL SF CON: (compras-ventas)			SALDO COMPRAS NETAS SF
	Fondos Pensiones	Intragrupo y Offshore	Interbancario	Resto	Fondos Pensiones	Intragrupo y Offshore	Interbancario	Resto	Fondos Pensiones	Intragrupo y Offshore	Resto	
10-nov-17	\$ 6,926	\$ 7,634	\$ 8,282	\$ 3,790	\$ 2,764	\$ 10,728	\$ 8,282	\$ 7,126	\$ 4,162	-\$ 3,094	-\$ 3,336	-\$ 2,268
14-nov-17	\$ 6,948	\$ 7,923	\$ 8,369	\$ 3,801	\$ 2,822	\$ 11,089	\$ 8,369	\$ 7,082	\$ 4,127	-\$ 3,166	-\$ 3,281	-\$ 2,320
15-nov-17	\$ 6,778	\$ 8,218	\$ 8,656	\$ 3,750	\$ 2,813	\$ 11,295	\$ 8,656	\$ 7,048	\$ 3,964	-\$ 3,077	-\$ 3,298	-\$ 2,411
16-nov-17	\$ 6,682	\$ 7,432	\$ 8,061	\$ 3,694	\$ 2,828	\$ 10,314	\$ 8,061	\$ 7,007	\$ 3,854	-\$ 2,883	-\$ 3,313	-\$ 2,342
17-nov-17	\$ 6,764	\$ 7,652	\$ 8,275	\$ 3,652	\$ 2,857	\$ 10,493	\$ 8,275	\$ 7,049	\$ 3,907	-\$ 2,840	-\$ 3,397	-\$ 2,330
20-nov-17	\$ 6,766	\$ 7,864	\$ 8,310	\$ 3,603	\$ 2,890	\$ 10,679	\$ 8,310	\$ 7,051	\$ 3,876	-\$ 2,815	-\$ 3,449	-\$ 2,388
21-nov-17	\$ 6,699	\$ 7,610	\$ 7,889	\$ 3,625	\$ 2,864	\$ 10,462	\$ 7,889	\$ 7,080	\$ 3,835	-\$ 2,852	-\$ 3,455	-\$ 2,472
22-nov-17	\$ 6,739	\$ 7,510	\$ 7,796	\$ 3,638	\$ 2,865	\$ 10,008	\$ 7,796	\$ 7,295	\$ 3,874	-\$ 2,498	-\$ 3,657	-\$ 2,281
23-nov-17	\$ 6,739	\$ 7,526	\$ 7,796	\$ 3,633	\$ 2,865	\$ 10,036	\$ 7,796	\$ 7,334	\$ 3,874	-\$ 2,509	-\$ 3,700	-\$ 2,335
24-nov-17	\$ 6,678	\$ 7,631	\$ 7,923	\$ 3,638	\$ 2,811	\$ 10,046	\$ 7,923	\$ 7,318	\$ 3,867	-\$ 2,414	-\$ 3,680	-\$ 2,227
27-nov-17	\$ 6,652	\$ 8,185	\$ 8,081	\$ 3,509	\$ 2,821	\$ 10,425	\$ 8,081	\$ 7,319	\$ 3,831	-\$ 2,240	-\$ 3,810	-\$ 2,219
28-nov-17	\$ 6,761	\$ 7,675	\$ 7,929	\$ 3,530	\$ 2,833	\$ 9,994	\$ 7,929	\$ 7,239	\$ 3,928	-\$ 2,320	-\$ 3,709	-\$ 2,101
29-nov-17	\$ 6,608	\$ 7,763	\$ 8,013	\$ 3,527	\$ 2,827	\$ 10,115	\$ 8,013	\$ 7,158	\$ 3,781	-\$ 2,352	-\$ 3,631	-\$ 2,203
30-nov-17	\$ 6,745	\$ 7,397	\$ 7,597	\$ 3,536	\$ 2,914	\$ 9,938	\$ 7,597	\$ 6,999	\$ 3,832	-\$ 2,541	-\$ 3,462	-\$ 2,172
01-dic-17	\$ 6,701	\$ 7,698	\$ 7,890	\$ 3,558	\$ 2,880	\$ 10,353	\$ 7,890	\$ 6,963	\$ 3,821	-\$ 2,654	-\$ 3,405	-\$ 2,238
04-dic-17	\$ 6,561	\$ 7,971	\$ 8,209	\$ 3,570	\$ 2,831	\$ 10,632	\$ 8,209	\$ 6,991	\$ 3,730	-\$ 2,661	-\$ 3,421	-\$ 2,352
05-dic-17	\$ 6,563	\$ 7,991	\$ 8,204	\$ 3,583	\$ 2,892	\$ 10,665	\$ 8,204	\$ 6,962	\$ 3,671	-\$ 2,675	-\$ 3,379	-\$ 2,382
06-dic-17	\$ 6,344	\$ 7,313	\$ 8,069	\$ 3,600	\$ 2,841	\$ 9,969	\$ 8,069	\$ 6,909	\$ 3,503	-\$ 2,655	-\$ 3,309	-\$ 2,461
07-dic-17	\$ 6,327	\$ 7,258	\$ 8,181	\$ 3,774	\$ 2,827	\$ 9,861	\$ 8,181	\$ 7,423	\$ 3,500	-\$ 2,602	-\$ 3,649	-\$ 2,752
11-dic-17	\$ 6,345	\$ 7,501	\$ 8,043	\$ 3,604	\$ 2,837	\$ 10,678	\$ 8,043	\$ 6,837	\$ 3,508	-\$ 3,177	-\$ 3,233	-\$ 2,902
12-dic-17	\$ 6,294	\$ 7,593	\$ 8,176	\$ 3,598	\$ 2,859	\$ 10,902	\$ 8,176	\$ 6,846	\$ 3,436	-\$ 3,309	-\$ 3,248	-\$ 3,122
13-dic-17	\$ 6,422	\$ 7,687	\$ 8,065	\$ 3,556	\$ 2,854	\$ 10,993	\$ 8,065	\$ 6,780	\$ 3,568	-\$ 3,306	-\$ 3,224	-\$ 2,962
14-dic-17	\$ 6,427	\$ 7,339	\$ 8,147	\$ 3,556	\$ 2,865	\$ 10,552	\$ 8,147	\$ 6,801	\$ 3,562	-\$ 3,213	-\$ 3,244	-\$ 2,895

Gráfico 1

SALDOS DE COMPRA Y VENTA DE FORWARDS DE LOS IMC AL RESTO DE AGENTES

(Excluye interbancario, FPC, intragrupo y offshore)



Gráfico 2

**SALDOS DE COMPRA Y VENTA DE FORWARDS DE LOS IMC
A LOS FONDOS DE PENSIONES Y CESANTÍAS**

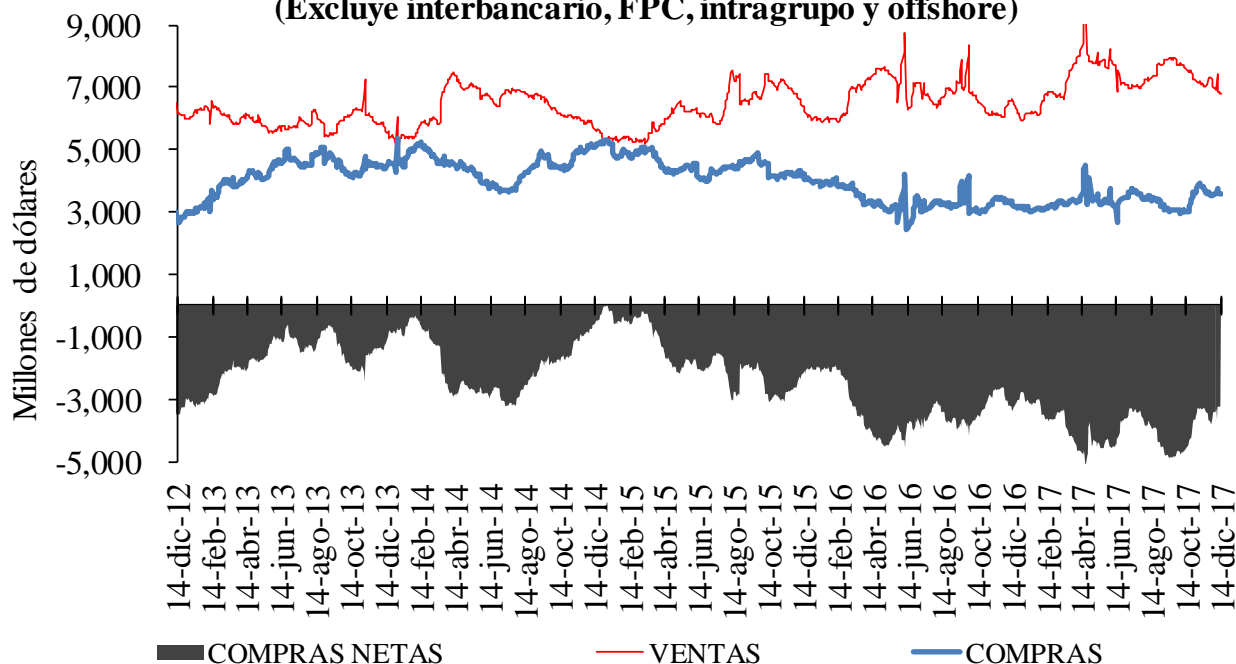

Gráfico 3

**SALDOS DE COMPRA Y VENTA DE FORWARDS DE LOS IMC
AL OFFSHORE, CASAS MATRICES Y FILIALES**

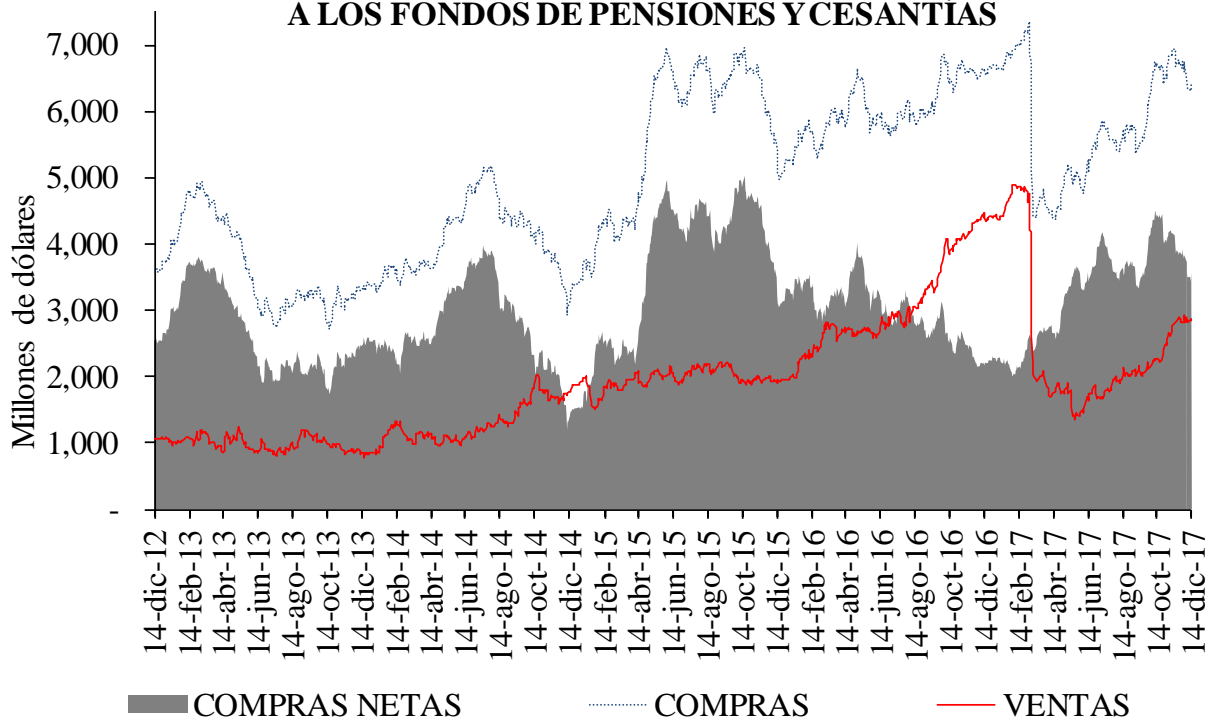
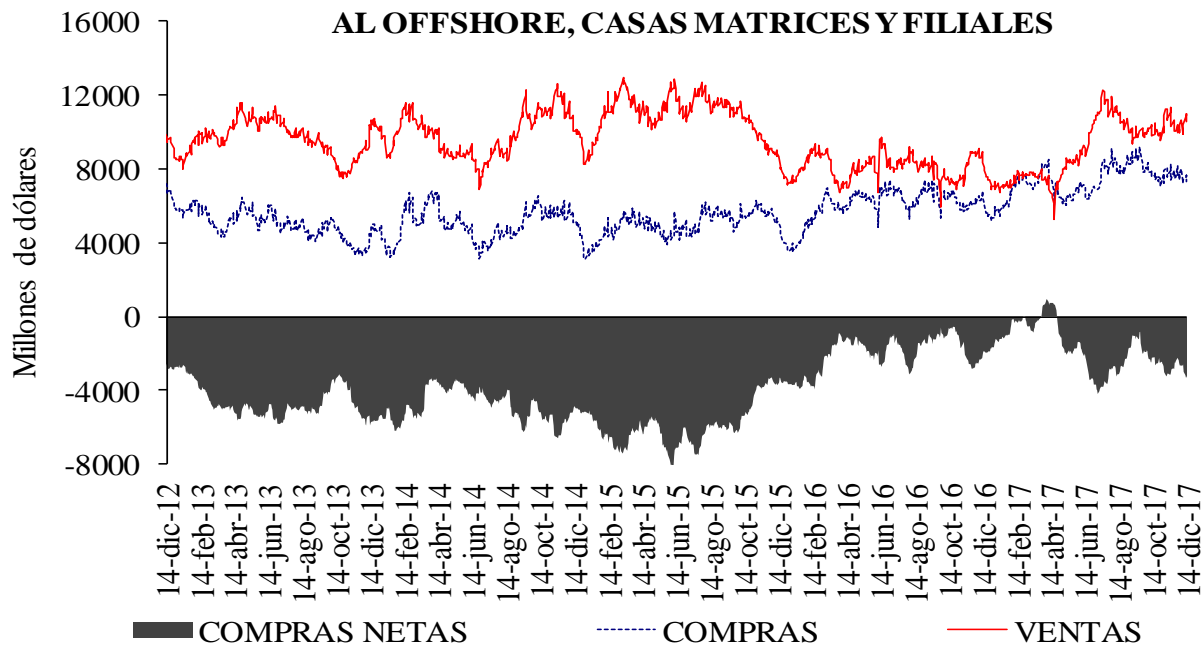

Cuadro 4

Devaluación implícita y tasas de interés

DIFERENCIA DEVIMPAN - DIFERENCIAL TASAS DE INTERÉS*						
	Al resto del real		A Offshore, IG y otros financieros**		A FPC y fiduciarias	
	Compras	Ventas	Compras	Ventas	Compras	Ventas
3-14	-1.82%	2.19%	0.37%	0.32%	0.33%	0.50%
15-35	-0.98%	1.10%	0.52%	0.64%	0.33%	0.57%
36-60	-0.40%	0.85%	-0.11%	1.35%	0.07%	0.29%
61-90	-0.49%	0.81%	0.19%	0.37%	0.09%	0.37%
91-180	-0.18%	0.83%	0.29%	0.52%	0.15%	0.43%
>180	-0.08%	1.01%	0.69%	0.53%	0.31%	1.49%
Total	-0.56%	1.03%	0.43%	0.59%	0.24%	0.49%

**IG: Intragruppo

Cuadro 5

Tasas forward promedio y expectativas de tasa de cambio

Tasa promedio de operaciones forward ^{1/}						
	Semana de Vencimiento					
Semana de Negociación	14-dic-17		21-dic-17		28-dic-17	
	No.Obs.	Tasa Prom	No.Obs.	Tasa Prom	No.Obs.	Tasa Prom
06-dic-17	166	3,004.66	108	3,006.13	n.d.	n.d.
14-dic-17	122	2,998.82	166	3,004.66	108	3,006.13

1/ Tasa forward operaciones fecha cumplimiento +/- 5 días a la fecha en cumplimiento.

Cuadro 6

Pronóstico a:	ENCUESTA DE EXPECTATIVAS DEL BR											
	ene-17	feb-17	mar-17	abr-17	may-17	jun-17	jul-17	ago-17	sep-17	oct-17	nov-17	dic-17
Fin de mes	\$ 2,994.72	\$ 2,914.95	\$ 2,991.07	\$ 2,899.88	\$ 2,929.84	\$ 2,933.51	\$ 3,044.55	\$ 2,995.13	\$ 2,942.93	\$ 2,953.54	\$ 3,007.72	\$ 3,008.62
dic-17	\$ 3,054.84	\$ 3,030.80	\$ 3,023.07	\$ 2,984.32	\$ 2,993.64	\$ 2,991.64	\$ 3,038.55	\$ 3,022.80	\$ 2,996.91	\$ 2,988.03	\$ 3,014.44	\$ 3,008.62
dic-18	\$ 3,020.00	\$ 3,003.92	\$ 2,951.15	\$ 2,943.97	\$ 2,958.44	\$ 2,954.26	\$ 3,010.81	\$ 3,006.80	\$ 3,001.33	\$ 3,014.66	\$ 3,038.61	\$ 3,041.71

ANEXO 6: MERCADO DE DEUDA PÚBLICA

Cuadro 1
Colocaciones de títulos TES “B” por subasta

(PESOS)

Fecha de cumplimiento	Fecha de emisión	Fecha de Vencimiento	Plazo	Valor nominal aprobado	Valor costo aprobado	Precio	Tasa de corte	Tasa cupón
12-dic-17	12-dic-17	11-dic-18	364 días	199,999,800,000	191,009,808,990	95.505	4.720	
05-dic-17	12-sep-17	11-sep-18	364 días	200,000,000,000	193,098,000,000	96.549	4.684	
28-nov-17	12-sep-17	11-sep-18	364 días	199,999,800,000	192,891,807,108	96.446	4.710	
21-nov-17	12-sep-17	11-sep-18	364 días	200,000,000,000	192,382,000,000	96.191	4.940	
14-nov-17	12-sep-17	11-sep-18	364 días	200,000,000,000	192,128,000,000	96.064	4.990	
23-oct-17	04-may-12	04-may-22	10 años/2		0		5.888	7.00
11-oct-17	04-may-12	04-may-22	10 años	199,051,100,000	213,999,837,610	107.510	5.850	7.00
09-oct-17	04-may-12	04-may-22	10 años/2	196,529,200,000	209,999,311,368	106.854	6.005	7.00
27-sep-17	04-may-12	04-may-22	10 años	196,550,000,000	209,999,916,500	106.843	5.957	7.00
25-sep-17	04-may-12	04-may-22	10 años/2		0		5.908	7.00
23-oct-17	26-ago-11	26-ago-26	15 años/2		0		6.392	7.50
11-oct-17	26-ago-11	26-ago-26	15 años	190,261,500,000	205,999,931,280	108.272	6.389	7.50
09-oct-17	26-ago-11	26-ago-26	15 años/2	177,655,900,000	189,999,431,932	106.948	6.576	7.50
27-sep-17	26-ago-11	26-ago-26	15 años	177,491,900,000	189,999,754,193	107.047	6.529	7.50
25-sep-17	26-ago-11	26-ago-26	15 años/2	150,708,100,000	161,272,737,810	107.010	6.529	7.50
23-oct-17	30-jun-16	30-jun-32	16 años/2		0		6.855	7.00
11-oct-17	30-jun-16	30-jun-32	16 años	174,045,800,000	179,999,906,818	103.421	6.836	7.00
09-oct-17	30-jun-16	30-jun-32	16 años/2	196,046,900,000	199,999,205,504	102.016	6.986	7.00
27-sep-17	30-jun-16	30-jun-32	16 años	195,802,000,000	199,999,994,880	102.144	6.947	7.00
25-sep-17	30-jun-16	30-jun-32	16 años/2	113,076,100,000	115,560,381,917	102.197	6.937	7.00

(UVR's)

Fecha de cumplimiento	Fecha de emisión	Fecha de Vencimiento	Plazo	Valor nominal aprobado	Valor costo aprobado	Precio	Tasa de corte	Tasa cupón
17-oct-17	10-mar-11	10-mar-21	10 años/2	248,557,000	261,882,141	105.361	2.489	3.50
04-oct-17	10-mar-11	10-mar-21	10 años	522,322,000	549,999,843	105.299	2.480	3.50
02-oct-17	10-mar-11	10-mar-21	10 años/2	17,170,000	18,042,579	105.082	2.541	3.50
20-sep-17	10-mar-11	10-mar-21	10 años	380,398,000	399,999,909	105.153	2.494	3.50
17-oct-17	17-mar-16	17-mar-27	11 años/2	148,682,000	155,580,845	104.640	2.965	3.30
04-oct-17	17-mar-16	17-mar-27	11 años	209,947,000	219,999,262	104.788	2.934	3.30
02-oct-17	17-mar-16	17-mar-27	11 años/2	46,177,000	47,957,123	103.855	3.045	3.30
20-sep-17	17-mar-16	17-mar-27	11 años	376,711,000	391,997,932	104.058	3.008	3.30
17-oct-17	04-abr-15	04-abr-35	20 años/2	180,460,000	214,518,216	118.873	3.485	4.75
04-oct-17	04-abr-15	04-abr-35	20 años	353,765,000	421,128,931	119.042	,	4.75
02-oct-17	04-abr-15	04-abr-35	20 años/2	57,274,000	67,507,146	117.867	3.544	4.75
20-sep-17	04-abr-15	04-abr-35	20 años	338,653,000	399,999,991	118.115	3.517	4.75

2/Colocación no competitiva en la que únicamente presentan los Creadores de Mercado que se les haya aprobado en la primera subasta

Cuadro 2

Mercado Primario

TES DE CORTO PLAZO - OPERACIONES DE TESORERIA (\$m)				
	Subasta	Cancelados*	Saldo en Circulación	Participación %**
Tes Corto Plazo	9'999'999	10'319'997	9'999'999	76.9%
Cupo en Administración Vigente 2017			13'000'000	
Saldo por Colocar			3'000'001	23.1%

Fuente: Departamento de Fiduciaria y Valores. Datos al 15 de diciembre de 2017.

* El 16 de marzo, el 13 de junio, el 12 de septiembre y 13 de diciembre se dieron vencimientos por \$2,6 billones en cada ocasión

** Corresponde a la participación de lo subastado en el cupo en Administración Vigente para 2017

Tipo	Denominaciones Originales				Pesos (mm\$)				Part. %
	Subasta	Convenida	Forzosa	Total	Subasta	Convenidas	Forzosa	Total	
Tasa Fija Pesos (millones)	16'654'099	6'169'874	1'041'670	23'865'643	16'654	6'170	1'042	23'866	66%
Tasa Variable Pesos (millones)	0	0	0	0	0	0	0	0	0%
UVR (millones)	37'403	11'458	0	48'861	9'297	2'848	0	12'145	34%
USD (millones)	0	0	0	0	0	0	0	0	0%
(1) Total Colocado					25'951	9'018	1'042	36'010.7	86.9%
Participación Porcentual					72%	25%	3%		
(2) Cupo de Administración para año 2017								41'442	100.0%
Saldo por Colocar (2) - (1)								5'431	13.1%

Fuente: Departamento de Fiduciaria y Valores.

Cuadro 3

Proyección de vencimientos de TES denominados en pesos					
TES EN PESOS (miles de millones de pesos)	CONCEPTO	TOTAL SEMANA	SECTOR FINANCIERO (1)	FOGAFIN	OTROS
SEMANA DEL 17 DE DICIEMBRE AL 24 DE DICIEMBRE	CAPITAL	\$ -	\$ -	\$ -	\$ -
	INTERESES (2)	\$ -	\$ -	\$ -	\$ -
SEMANA DEL 24 DE DICIEMBRE AL 31 DE DICIEMBRE	CAPITAL	\$ -	\$ -	\$ -	\$ -
	INTERESES (2)	\$ -	\$ -	\$ -	\$ -
SEMANA DEL 31 DE DICIEMBRE AL 7 DE ENERO	CAPITAL	\$ -	\$ -	\$ -	\$ -
	INTERESES (2)	\$ -	\$ -	\$ -	\$ -
SEMANA DEL 7 DE ENERO AL 14 DE ENERO	CAPITAL	\$ -	\$ -	\$ -	\$ -
	INTERESES (2)	\$ -	\$ -	\$ -	\$ -
SEMANA DEL 14 DE ENERO AL 21 DE ENERO	CAPITAL	\$ -	\$ -	\$ -	\$ -
	INTERESES (2)	\$ -	\$ -	\$ -	\$ -

Fuente: Departamento de Fiduciaria y Valores

(1) Incluye Bancos, CF, CFC, CAV, Fiduciarias, Fondos de Pensiones Privados y Comisionistas de Bolsa

(2) Incluye Cupones e Intereses

Gráfico 1

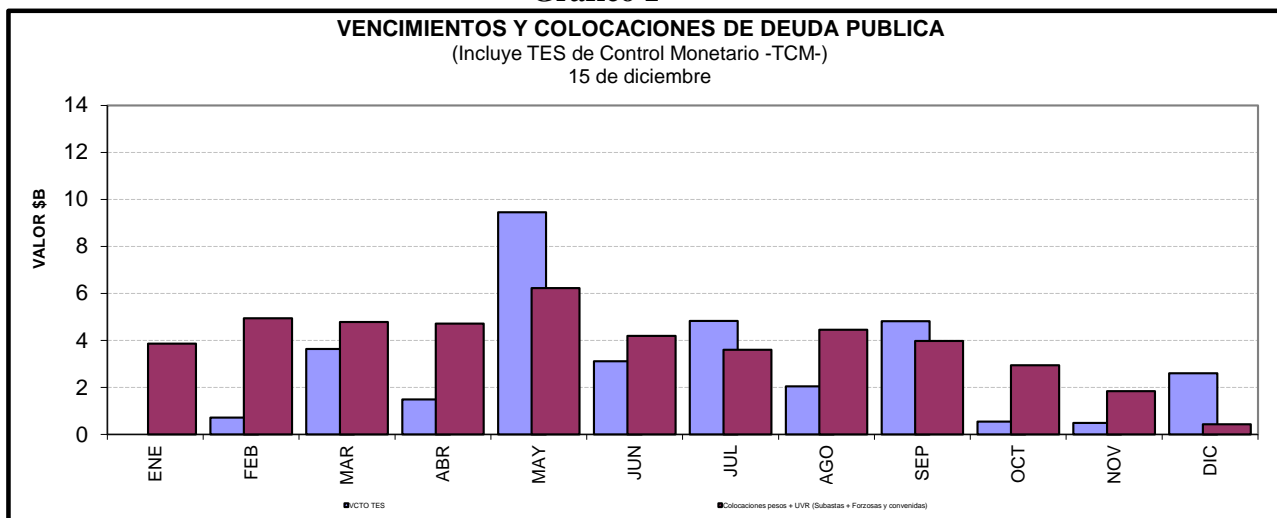

Cuadro 4

Saldos de deuda pública y Tenedores

		Vencimiento				TOTAL	
		Vence 2018		Vence después			
Denominación	Plazo	Saldo en Circulación (\$mm)	Participación	Saldo en Circulación (\$mm)	Participación	Saldo en Circulación (\$mm)	Participación
PESOS	<365 Días	\$ 21'101.0	8.31%	.	.	\$ 21'101.0	8.31%
	1	.	.	\$ 13'849.6	5.46%	\$ 13'849.6	5.46%
	2	.	.	\$ 19'479.8	7.68%	\$ 19'479.8	7.68%
	4	.	.	\$ 28'532.5	11.24%	\$ 28'532.5	11.24%
	6	.	.	\$ 26'890.0	10.59%	\$ 26'890.0	10.59%
	8	.	.	\$ 28'726.4	11.32%	\$ 28'726.4	11.32%
	10	.	.	\$ 13'804.5	5.44%	\$ 13'804.5	5.44%
	12	.	.	\$ 17'183.2	6.77%	\$ 17'183.2	6.77%
	14	.	.	\$ 8'827.2	3.48%	\$ 8'827.2	3.48%
	Total		\$ 21'101.0	8.31%	\$ 157'293.2	61.97%	\$ 178'394.2
UVR	1	.	.	\$ 10'256.1	4.04%	\$ 10'256.1	4.04%
	3	.	.	\$ 19'207.0	7.57%	\$ 19'207.0	7.57%
	5	.	.	\$ 15'058.3	5.93%	\$ 15'058.3	5.93%
	7	.	.	\$ 9'732.1	3.83%	\$ 9'732.1	3.83%
	9	.	.	\$ 4'963.2	1.96%	\$ 4'963.2	1.96%
	15	.	.	\$ 9'084.3	3.58%	\$ 9'084.3	3.58%
	17	.	.	\$ 7'111.8	2.80%	\$ 7'111.8	2.80%
	Total		.	.	\$ 75'412.8	29.71%	\$ 75'412.8
Total		\$ 21'101.0	8.31%	\$ 232'706.0	91.69%	\$ 253'807.0	100.00%

* Datos actualizados al 15 dic 2017

Cuadro 7

Montos Negociados Mercado Secundario TES

Miles de millones de pesos

	SEN					MEC				
	TF	DOL	IPC	UVR	Total	TF	DOL	IPC	UVR	Total
Promedio Diario										
Semana Actual	4,363.17	0.00	0.00	8.72	4,371.89	2,064.69	0.00	0.00	1.04	2,065.73
Semana Anterior	3,702.75	0.00	0.00	10.89	3,713.64	2,461.00	0.00	0.00	1.59	2,462.58
Diferencia	660.42	0.00	0.00	-2.17	658.24	-396.31	0.00	0.00	-0.54	-396.85
Trimestre Anterior	3,629.50	0.00	0.00	12.45	3,641.95	2,025.79	0.00	0.00	0.65	2,026.43
Diferencia	733.67	0.00	0.00	-3.73	729.94	38.90	0.00	0.00	0.40	39.30

Fuente: BVC

Gráfico 2

Curvas Spot de TES en UVR* 07 dic 2017 y 15 dic 2017

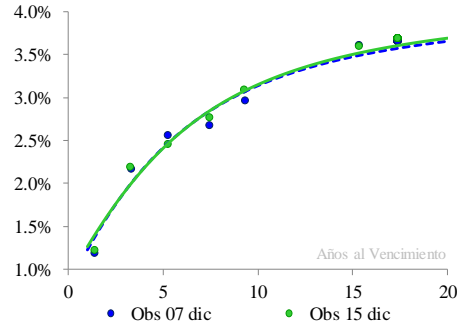

Cambios Promedio en la Curva por Tramos

Tramo	Tramo	Tramo
Corto 0-2	Medio 2-5	Largo 5-15
Años	Años	Años
4	0	2

* Cifras en puntos básicos

Nivel	Pendiente
2	-2

* Los factores de riesgo reflejan el cambio en la curva spot mediante tres factores: nivel, pendiente y curvatura.

Fuente: SEN y MEC. Cálculos: Desarrollo de Mercados

* Las curvas se calcularon mediante la metodología de Nelson & Siegel

Cuadro 8

Expectativas de inflación

Plazo	Inflación Anual /1	DTF /1	TES TF - TES UVR /2				
			Semana Actual 15-dic	Semana Anterior 07-dic	Diferencia pbs.	Trimestre Anterior 29-sep	Diferencia pbs.
3 Meses	4.30%	5.54%	3.88%	3.86%	2.22	4.64%	-75.62
6 Meses	4.03%	5.41%	3.78%	3.77%	0.61	4.47%	-69.47
9 Meses	3.95%	5.27%	3.69%	3.70%	-0.83	4.33%	-64.31
12 Meses	3.92%	5.21%	3.61%	3.63%	-2.14	4.21%	-59.98

/1 Según encuesta trimestral de expectativas de octubre del 2017

/2 Diferencia en Curva Spot

Cuadro 9

Bonos República de Colombia

BONOS EN DOLARES	mar-19	feb-20	jul-21	mar-23	feb-24	may-24	abr-27	sep-37	ene-41	feb-44	sep-45
Spread Actual	63	63	73	92	103	116	128	214	206	197	191
Spread Semana Anterior	65	55	84	98	110	121	132	216	208	200	192
Diferencia Semana Anterior	-2	8	-11	-6	-7	-5	-5	-2	-2	-3	0
Precio Actual	106	120	106	98	104	127	102	135	121	115	86
Precio Semana Anterior	106	120	105	98	104	127	102	135	121	115	86
Diferencia Semana Anterior	0	0	0	0	0	0	0	0	0	0	1
Rendimiento Actual	2	2	3	3	3	3	4	5	5	5	5
Rendimiento Semana Anterior	2	2	3	3	3	3	4	5	5	5	5
Diferencia Semana Anterior	0.02	0.12	-0.08	-0.03	-0.04	-0.01	-0.02	-0.02	-0.03	-0.04	-0.03

Spread en p.b.

ANEXO 7: MERCADO DE RENTA VARIABLE

Cuadro 1

Comportamiento de la Bolsa de Valores de Colombia					
	Volumen Transado*	COL20	Variación (%)	COLCAP	Variación (%)
11-dic	133.992	1,176.31	1.62%	1,470.12	1.65%
12-dic	156.237	1,171.82	1.23%	1,470.10	1.65%
13-dic	200.853	1,174.96	1.50%	1,472.75	1.84%
14-dic	122.351	1,175.80	1.58%	1,475.39	2.02%
15-dic	264.664	1,169.24	1.01%	1,465.02	1.30%

* Millones de pesos

Fuente: BVC

ANEXO 8: MERCADOS INTERNACIONALES

Gráfico 1

INDICE VIX (Promedio móvil 5 días)

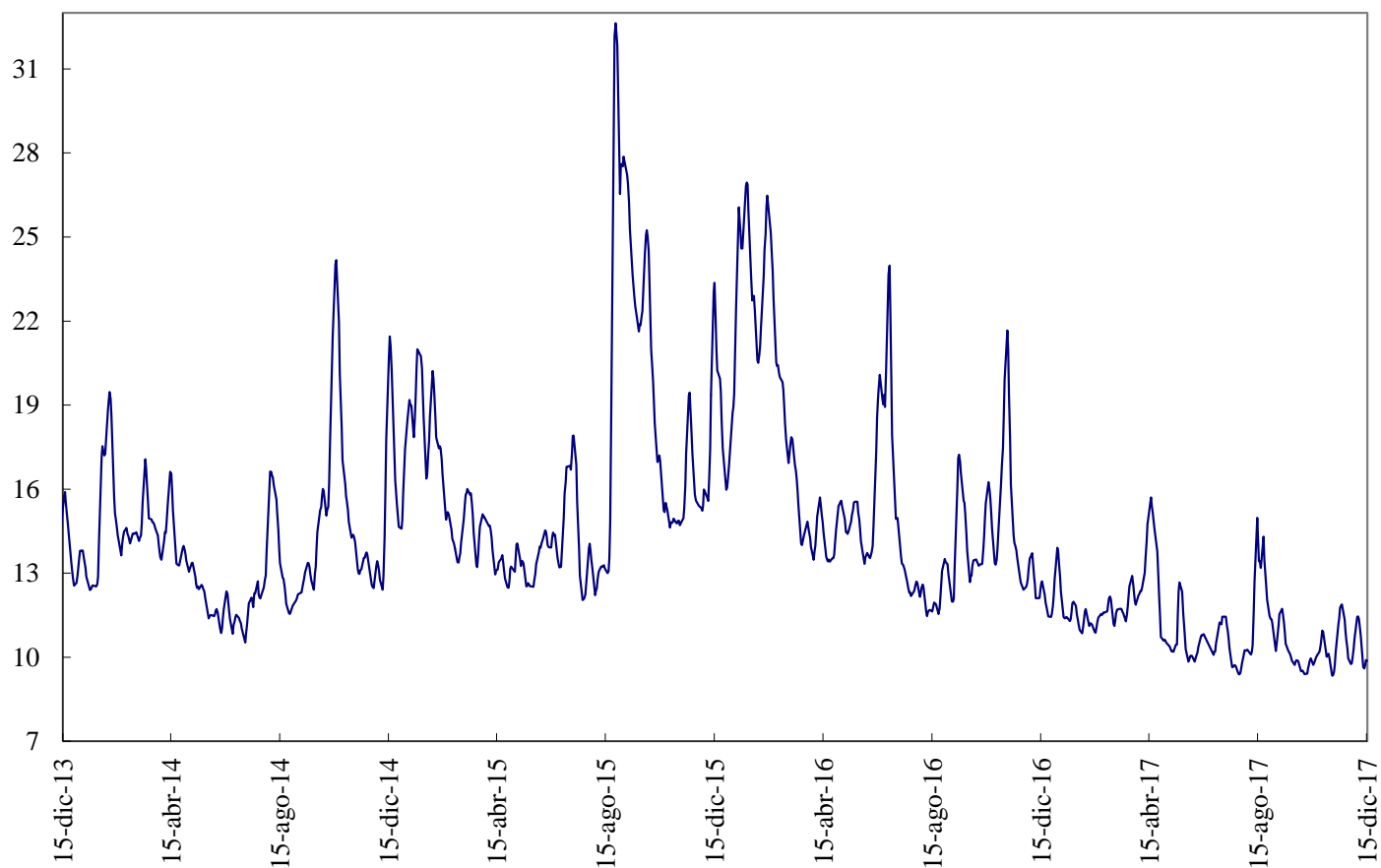

Fuente: Bloomberg

ANEXO 9: FLUJOS CAMBIARIOS



Gráfico 4. Endeudamiento Neto del Sector Privado
Flujos Mensuales (Millones de Dólares)



Fuente : Balanza Cambiaria - Banco de la República

Gráfico 5. Giro de Divisas por Pago de Deuda Privada
Flujos Mensuales (Millones de Dólares)

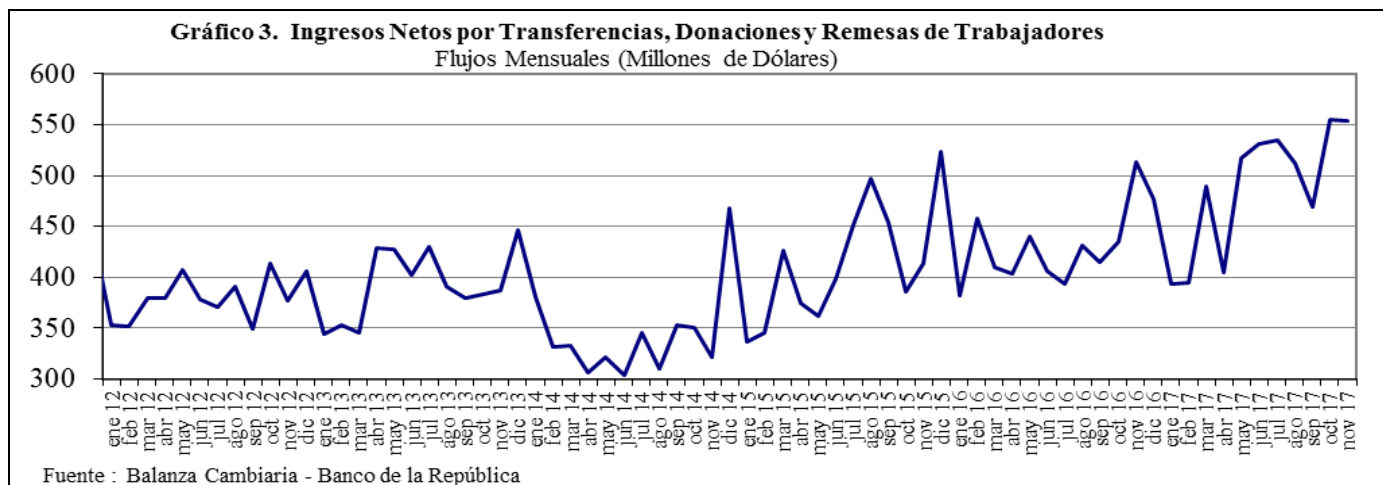
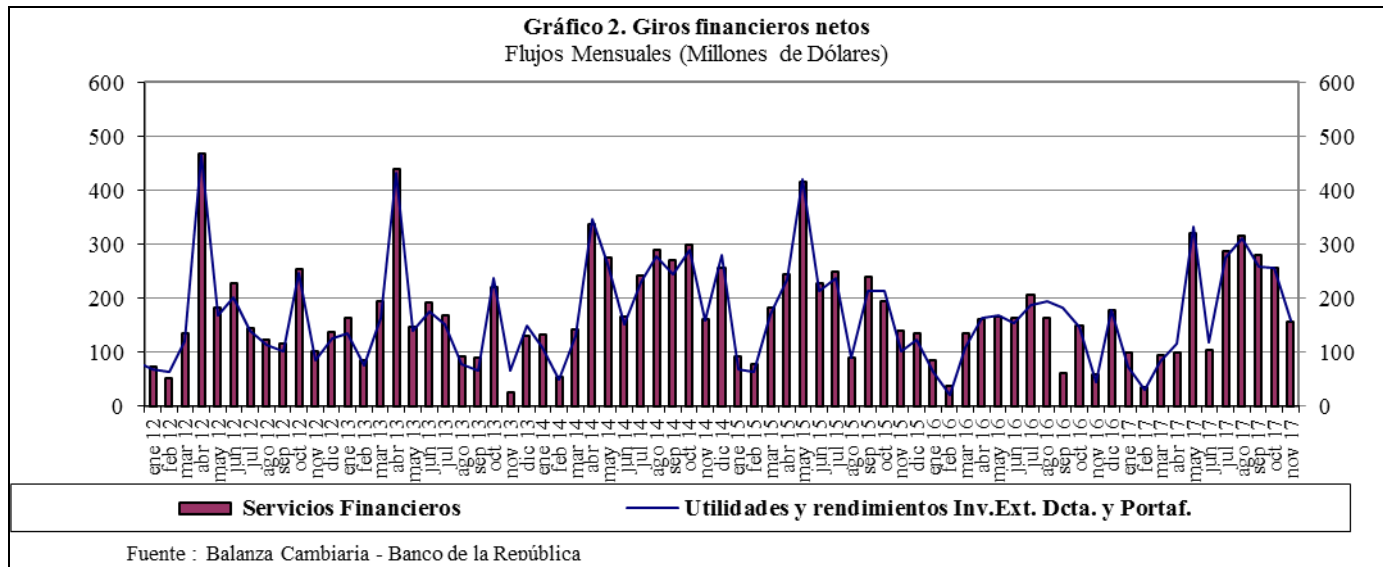
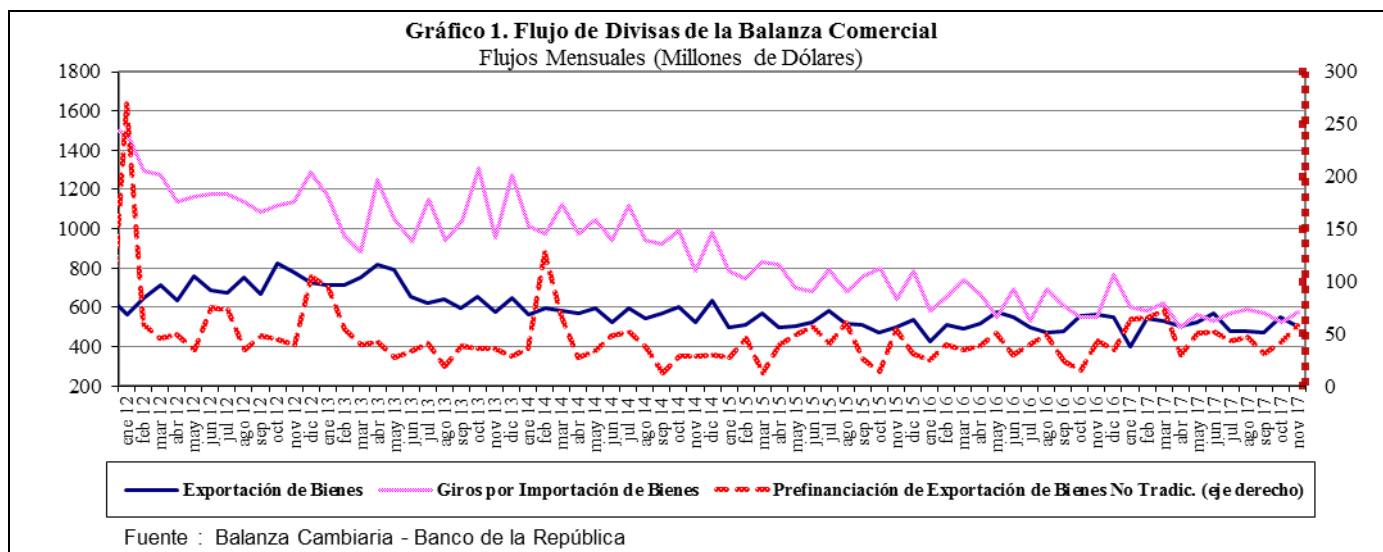
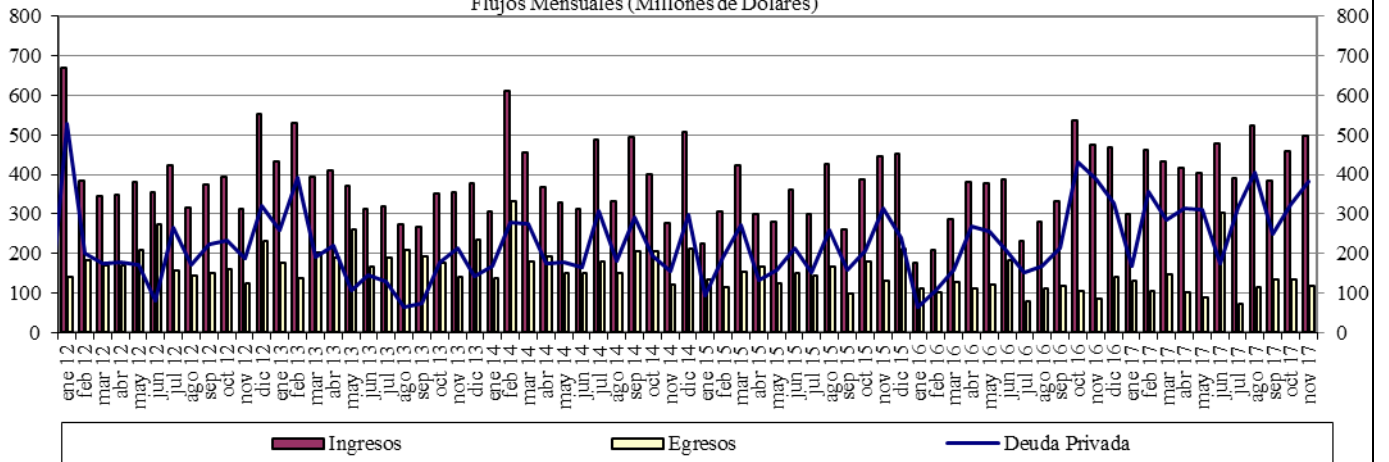
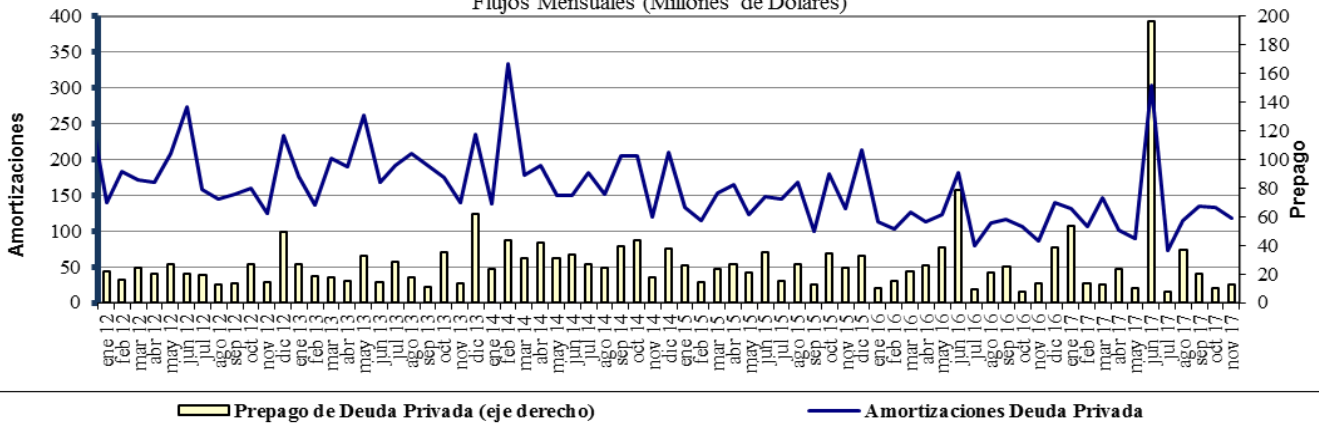

Fuente : Balanza Cambiaria - Banco de la República

ANEXO 10: FUENTES DE LA BASE MONETARIA E INTERVENCIÓN EN EL MERCADO CAMBIARIO

Fuentes de la Base Monetaria

Miles de millones de pesos

Variación Anual ¹

Concepto	ene-16	feb-16	mar-16	abr-16	may-16	jun-16	jul-16	ago-16	sep-16	oct-16	nov-16	dic-16	ene-17	feb-17	mar-17	abr-17	may-17	jun-17	jul-17	ago-17	sep-17	oct-17	nov-17
I. Gobierno	12,478	4,290	-1,222	-621	-7,412	2,227	1,734	-2,299	1,153	-5,025	-8,474	-5,622	-3,186	-1,948	5,610	8,035	10,714	3,572	-381	-1,319	-2,385	-6,416	-2,517
Traslado utilidades en pesos	0	0	0	0	0	0	0	0	0	0	0	0	0	0	407	407	407	407	407	407	407	407	407
Depósitos en el Banco de la República	4,320	-3,889	-9,380	-8,779	-15,570	-5,991	-8,293	-10,327	-8,874	-13,053	-13,408	-10,556	-8,121	-8,882	268	2,693	5,373	-1,770	-788	-1,728	-2,793	-8,824	-2,925
Depósitos remunerados de control monetario	8,158	8,158	8,158	8,158	8,158	8,158	8,027	8,027	8,027	8,027	4,935	4,935	4,935	4,935	4,935	4,935	4,935	4,935	0	0	0	0	0
II. TES Regulación	2,005	5,628	9,139	12,599	13,826	10,025	6,701	6,653	6,352	6,906	7,670	7,364	5,323	1,700	-2,089	-5,554	-7,428	-3,665	-502	-510	2,563	2,551	2,551
Compras definitivas	3,901	7,524	11,035	14,495	15,762	15,504	15,504	15,504	15,504	15,033	15,033	15,033	12,962	9,369	5,858	2,398	648	900	900	900	3,899	3,899	3,899
Ventas definitivas	0	0	0	0	0	0	0	0	0	0	0	0	0	0	0	0	0	0	0	0	0	0	0
Vencimiento	-1,896	-1,896	-1,897	-1,897	-1,935	-5,480	-8,803	-8,852	-9,152	-8,127	-7,363	-7,669	-7,669	-7,948	-7,962	-8,076	-4,566	-1,402	-1,410	-1,338	-1,348	-1,348	-1,348
III. OPERACIONES DE LIQUIDEZ BR	-3,488	707	4,292	-4,488	2,788	-5,851	-1,771	2,424	-2,473	-4,294	441	-825	-4,961	-1,448	-4,902	-4,835	-5,396	-738	461	2,436	-253	1,795	1,457
Expansión ²	-3,061	303	3,968	-4,442	2,881	-5,898	-1,570	1,917	-2,484	-4,694	385	-1,094	-5,285	-1,118	-4,830	-4,862	-5,460	-858	324	2,424	-228	1,805	2,073
Contracción	-427	404	304	-26	-92	-152	-201	506	11	400	66	269	284	-330	-72	27	64	118	136	13	-28	-10	-616
IV. Divisas ³	0	0	0	0	-781	-781	-781	-781	-781	-781	-781	-781	-781	-781	-781	-781	0	0	0	0	0	0	0
Opciones put para control de volatilidad	0	0	0	0	0	0	0	0	0	0	0	0	0	0	0	0	0	0	0	0	0	0	0
Opciones call para desacumulación de reservas	0	0	0	0	-781	-781	-781	-781	-781	-781	-781	-781	-781	-781	-781	-781	0	0	0	0	0	0	0
Opciones para acumulación de reservas	0	0	0	0	0	0	0	0	0	0	0	0	0	0	0	0	0	0	0	0	0	0	0
Subasta de compra directa	0	0	0	0	0	0	0	0	0	0	0	0	0	0	0	0	0	0	0	0	0	0	0
Subasta de venta directa	0	0	0	0	0	0	0	0	0	0	0	0	0	0	0	0	0	0	0	0	0	0	0
Intervención discrecional	0	0	0	0	0	0	0	0	0	0	0	0	0	0	0	0	0	0	0	0	0	0	0
Venta de divisas al Gobierno	0	0	0	0	0	0	0	0	0	0	0	0	0	0	0	0	0	0	0	0	0	0	0
V. Otros ⁴	1,395	1,384	1,431	1,544	1,584	1,511	1,643	1,712	1,837	1,951	1,856	1,943	2,041	2,124	2,242	2,165	2,168	2,528	2,031	2,006	1,894	1,826	1,860
Variación total de la Base	12,391	12,008	13,640	9,056	10,006	7,131	7,527	7,708	6,088	-1,244	712	2,079	-1,965	-352	80	-970	59	1,697	1,610	2,613	1,819	-244	3,351
Saldo Base Monetaria	79,681	78,585	80,079	78,071	77,903	76,400	76,683	76,545	77,546	77,870	77,858	84,598	78,086	78,233	80,159	77,101	77,961	78,098	78,292	79,157	79,364	77,626	81,209

¹ Bases cifras corresponden al cierre del mes calendario

² Incluye repos a un día, overnight y a mediano plazo.

³ No se incluye en las operaciones con organismos internacionales.

⁴ Dentro del rubro "Otros" se incluye el efecto monetario del R/G de BR.

Fuente: Banco de la República

Cuadro 2
Operaciones de Compra - Venta de Divisas del Banco de la República
(Millones de Dólares)

Concepto	2014					2015					2016					2017					
	TRIM I.	TRIM II.	TRIM III.	TRIM IV.	Acumulado Ene - Dic	TRIM I.	TRIM II.	TRIM III.	TRIM IV.	Acumulado Ene - Dic	TRIM I.	TRIM II.	TRIM III.	TRIM IV.	Acumulado Ene - Dic	TRIM I.	TRIM II.	TRIM III.	Oct	Nov	Acumulado Ene - Nov
Compras	600.0	999.8	2,000.0	457.8	4,057.6	0.0	0.0	0.0	0.0	0.0	0.0	0.0	0.0	0.0	0.0	0.0	0.0	0.0	0.0	0.0	0.0
Opciones Put	0.0	0.0	0.0	0.0	0.0	0.0	0.0	0.0	0.0	0.0	0.0	0.0	0.0	0.0	0.0	0.0	0.0	0.0	0.0	0.0	0.0
Para Acumulación Reservas Internacionales	0.0	0.0	0.0	0.0	0.0	0.0	0.0	0.0	0.0	0.0	0.0	0.0	0.0	0.0	0.0	0.0	0.0	0.0	0.0	0.0	0.0
Para Control de Volatilidad	0.0	0.0	0.0	0.0	0.0	0.0	0.0	0.0	0.0	0.0	0.0	0.0	0.0	0.0	0.0	0.0	0.0	0.0	0.0	0.0	0.0
Subastas de Compra Directa	600.0	999.8	2,000.0	457.8	4,057.6	0.0	0.0	0.0	0.0	0.0	0.0	0.0	0.0	0.0	0.0	0.0	0.0	0.0	0.0	0.0	0.0
Intervención Discrecional	0.0	0.0	0.0	0.0	0.0	0.0	0.0	0.0	0.0	0.0	0.0	0.0	0.0	0.0	0.0	0.0	0.0	0.0	0.0	0.0	0.0
Ventas	0.0	0.0	0.0	0.0	0.0	0.0	0.0	0.0	0.0	0.0	0.0	255.6	0.0	0.0	255.6	0.0	0.0	0.0	0.0	0.0	0.0
Opciones Call	0.0	0.0	0.0	0.0	0.0	0.0	0.0	0.0	0.0	0.0	0.0	255.6	0.0	0.0	255.6	0.0	0.0	0.0	0.0	0.0	0.0
Para Desacumulación Reservas Internacionales	0.0	0.0	0.0	0.0	0.0	0.0	0.0	0.0	0.0	0.0	0.0	0.0	0.0	0.0	255.6	0.0	0.0	0.0	0.0	0.0	0.0
Para el Control de la Volatilidad	0.0	0.0	0.0	0.0	0.0	0.0	0.0	0.0	0.0	0.0	0.0	0.0	0.0	0.0	0.0	0.0	0.0	0.0	0.0	0.0	0.0
Gobierno Nacional	0.0	0.0	0.0	0.0	0.0	0.0	0.0	0.0	0.0	0.0	0.0	0.0	0.0	0.0	0.0	0.0	0.0	0.0	0.0	0.0	0.0
Compras Netas	600.0	999.8	2,000.0	457.8	4,057.6	0.0	0.0	0.0	0.0	0.0	0.0	-255.6	0.0	-255.6	0.0	0.0	0.0	0.0	0.0	0.0	0.0

Fuente: Banco de la República

ANEXO 11: COMPOSICIÓN DE LAS RESERVAS INTERNACIONALES

Cuadro 1. COMPOSICION DE LAS RESERVAS INTERNACIONALES *
2016-2017

Descripción	(Millones de US\$)							
	31-dic-16		30-nov-17		14-dic-17		Variación	
	Valor	Part. % en las Reservas Brutas	Valor	Part. % en las Reservas Brutas	Valor	Part. % en las Reservas Brutas	Mensual corrido	Año corrido
1. RESERVAS BRUTAS	46,683	100.00%	47,404	100.00%	47,489	100.00%	85	807
Efectivo en caja	2	0.00%	1	0.00%	2	0.00%	1	0
Depósitos a la orden	45	0.10%	192	0.41%	193	0.41%	1	148
Inversiones	43,594	93.38%	43,618	92.01%	45,370	95.54%	1,752	1,776
-Portafolio directo	31,183	66.80%	32,587	68.74%	34,328	72.29%	1,742	3,145
-Portafolio en administración	12,411	26.59%	11,032	23.27%	11,042	23.25%	10	-1,370
Valores por cobrar venta de inversiones	1,324	2.84%	1,688	3.56%	0	0.00%	-1,688	-1,324
Oro	215	0.46%	368	0.78%	389	0.82%	21	174
-En caja	0	0.00%	0	0.00%	0	0.00%		
-En custodia	215	0.46%	368	0.78%	389	0.82%	21	174
Fondo Monetario Internacional	986	2.11%	1,018	2.15%	1,017	2.14%	-1	31
-DEGs	933	2.00%	953	2.01%	952	2.00%	-1	19
-Posición de reserva	53	0.11%	65	0.14%	65	0.14%	0	13
Fondo Latinoamericano de Reservas	510	1.09%	518	1.09%	518	1.09%	0	8
-Aportes	490	1.05%	498	1.05%	498	1.05%	0	8
-Pesos Andinos	20	0.04%	20	0.04%	20	0.04%	0	0
Convenios Internacionales	8	0.02%	0	0.00%	0	0.00%	0	-8
2. PASIVOS DE CORTO PLAZO (a)	8	0.02%	9	0.02%	7	0.01%	-2	-1
Convenios internacionales	0	0.00%	0	0.00%	0	0.00%	0	0
Bancos del Exterior	0	0.00%	0	0.00%	0	0.00%	0	0
Fondo Latinoamericano de Reservas FLAR	0	0.00%	0	0.00%	0	0.00%	0	0
Valores por pagar compra inversiones	0	0.00%	0	0.00%	0	0.00%	0	0
Dptos. Por Invs. Ext. De Portafolio Dcto. 4814 de 2007.	0	0.00%	0	0.00%	0	0.00%	0	0
Intereses causados de los pasivos	8	0.02%	9	0.02%	7	0.01%	-2	-1
3. RESERVAS NETAS (1 menos 2)	46,675	99.98%	47,395	99.98%	47,482	99.99%	87	808

* Reservas Internacionales a precios de mercado. Incluye causaciones y valuaciones.

Fuente: Banco de la República