

Semana 46

INFORME DE MERCADOS FINANCIEROS

15 de Noviembre de 2017

Este es un documento de trabajo informativo. Su contenido no compromete al Banco de la República ni a su Junta Directiva..

Únicamente incluye las operaciones de los establecimientos de crédito en Colombia, para agregados monetarios y crediticios. Por tanto no se tienen en cuenta las operaciones de sus sucursales en el exterior.

1. Comportamiento de las tasas de interés

a. Tasas de interés de los mercados monetarios, de crédito y de deuda pública

Tasas (e.a) 1/	Fecha 10-nov-17	Monto semanal MM de pesos	Monto promedio de captaciones semanales		Variación (pb)					
			año 2016	Corrido 2017	1 semana	1mes	13 semanas	año corrido	año completo	
Intervención BR	5.00	n.a	n.a	n.a	0	-25	-50	-250	-275	
IBR Overnight	5.03	n.a	n.a	n.a	1	-24	-48	-248	-272	
IBR 1 mes (Tasa fija de OIS)	4.94	n.a	n.a	n.a	-2	-28	-43	-257	-280	
IBR 3 meses (Tasa fija de OIS)	4.85	n.a	n.a	n.a	-9	-34	-39	-235	-282	
IBR 6 meses (Tasa fija de OIS)	4.68	n.a	n.a	n.a	-9	-37	-52	-213	-270	
Pasivas										
TIB	5.03	2,395	3,613	3,782	1	-24	-50	-248	-272	
DTF 2/	5.32	697	952	885	-9	0	-20	-154	-173	
Captación < 90 días 3/	2.03	59	90	74	-21	-44	-155	-141	-69	
Captación a 90 días 3/	5.33	760	964	902	-9	0	-20	-143	-171	
Captación 91-179 días 3/	5.66	319	370	446	-8	-7	-28	-129	-159	
Captación a 180 días 3/	5.70	518	567	489	1	0	-2	-165	-170	
Captación a 181-360 días 3/	6.11	851	849	810	-9	-10	-21	-156	-181	
Captación > 360 días 3/	6.59	1,015	882	834	-7	-8	-54	-145	-211	
Total captación de CDT	5.91	3,521	3,722	3,555	3	-9	-22	-132	-166	
Monto promedio de desembolsos semanales										
	03-nov-17	Monto semanal	año 2016	Corrido 2017	1 semana	1mes	13 semanas	año corrido	año completo	
Activas										
Comercial 4/	10.68	2,883	2,752	2,749	4	-16	0	-168	-314	
Tesorería	9.60	76	126	91	118	28	-24	-207	-287	
Preferencial	8.88	1,098	1,211	1,319	-20	5	-24	-233	-319	
Ordinario	11.88	1,708	1,414	1,340	-52	-34	-59	-178	-303	
Consumo 5/	18.49	1,569	1,064	1,161	10	-63	-36	-65	-117	
Consumo sin libranza	20.59	841	597	640	-18	-89	-61	-38	-150	
Consumo a través de libranza	16.06	728	467	521	-10	11	-4	-35	-23	
Tarjeta de crédito 6/	29.63	639	563	593	-16	-27	-139	-195	-184	
Vivienda 7/	11.04	386	223	229	16	6	-39	-156	-174	
Microcrédito	36.34	148	108	111	-29	-30	6	-59	-116	
Activa Ponderada 8/	13.48	-	-	-	0	-4	9	-33	-242	
Comercial BR 9/	10.70	-	-	-	0	-19	1	-167	-316	
Pasivas										
Pasiva Ponderada	4.27	n.a	n.a	n.a	-68	-32	-14	-102	-95	
Ahorro 10/	2.79	n.a	n.a	n.a	-6	-7	-26	-83	-100	
Deuda Pública 11/										
	10-nov-17	Monto semanal	año 2016	Corrido 2017	1 semana	1mes	13 semanas	año corrido	año completo	
1 año (TES Nov 2018)	4.91	1080	2015	2262	-3	-11	-31	-126	-142	
2 años (TES Sep 2019)	5.09	961	1714	2357	-4	-10	-49	-131	-169	
3 años (TES Jul 2020)	5.51	2542	1581	5397	-6	-2	-37	-102	-141	
7 años (TES Jul 2024)	6.37	4724	4179	4945	-9	19	-5	-50	-85	
13 años (TES Sep 2030)	6.87	358	968	539	-5	29	-11	-45	-77	
15 años (TES Jun 2032)	7.14	2612	n.d	1008	-2	1	-19	n.d.	n.d.	

Fuente: Banco de la República y Bloomberg. Cálculos con información de los formatos 088 y 441 de la Superintendencia Financiera de Colombia

1/ La tasa de intervención corresponde a la tasa diaria mientras que las demás corresponden al promedio semanal.

2/ El cálculo de la DTF se hace sobre las captaciones a 90 días de los Bancos, Corporaciones Financieras y Compañías de Financiamiento Comercial. La DTF que se presenta corresponde a la calculada en la respectiva fecha con información del viernes anterior hasta el jueves de misma semana y tiene vigencia para la siguiente semana.

3/ Las tasas de captación corresponden a la información de CDT por plazos. Incluye la información para el total de sistema financiero.

4/ Promedio ponderado por monto de las tasa de crédito ordinarios, preferenciales y de tesorería.

5/ No incluye tarjetas de crédito.

6/ Calculada sin tener en cuenta consumos a 1 mes y avances en efectivo.

7/ Corresponde al promedio ponderado de los créditos desembolsados para adquisición de vivienda en pesos y en UVR. Antes de realizar el promedio ponderado a la tasa de los créditos en UVR se le suma la variación anual promedio de la UVR de la respectiva semana. No incluye vivienda VIS

8/ Calculado como el promedio ponderado por monto de las tasas de crédito de consumo, preferencial, ordinario y tesorería. Debido a la alta rotación del crédito de tesorería, su ponderación se estableció como la quinta parte de su desembolso semanal.

9/ Promedio ponderado por monto de las tasa de crédito ordinarios, preferenciales y un quinto del desembolso de tesorería.

10/ Incluye el rendimiento de los depósitos de ahorro ordinarios activos y las cuentas AFC.

11/ TES tasa fija en pesos, Las tasas corresponden al promedio ponderado por monto de las negociaciones SEN y MEC.

b. Tasas de intervención del BR, Interbancaria, DTF (Semana Cálculo) e IBR

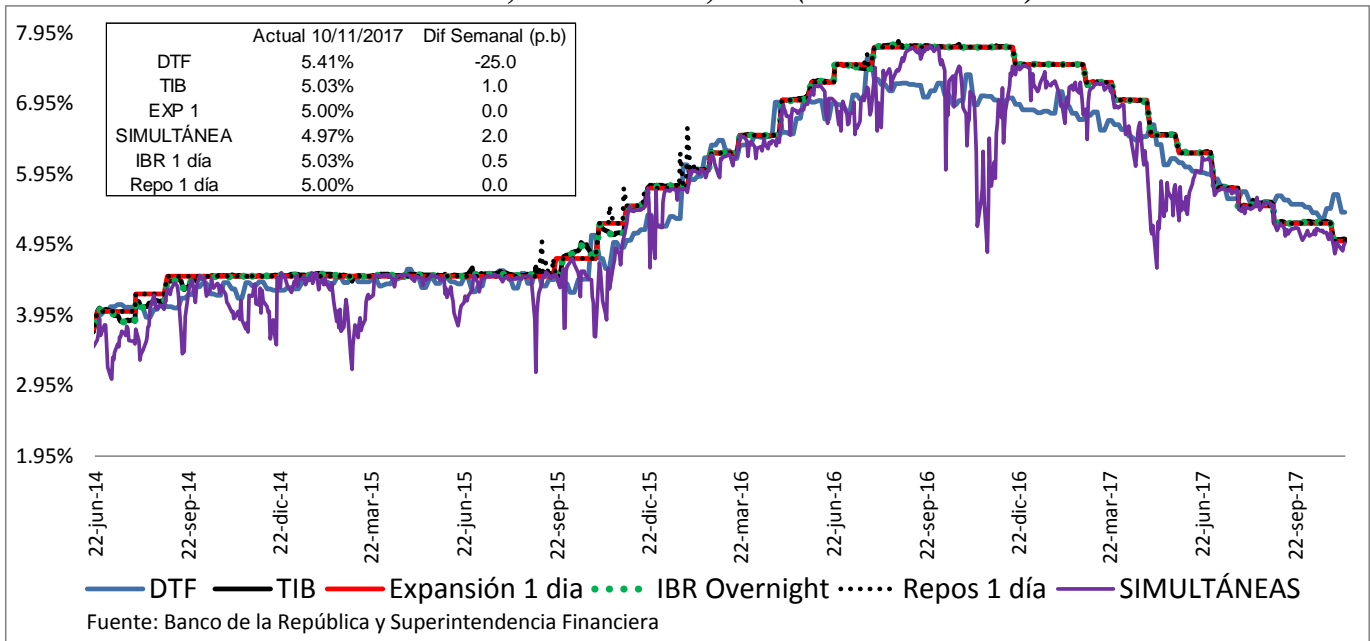

Fuente: Banco de la República y Superintendencia Financiera

c. Tasas de interés activas por tipo de préstamo Nominales

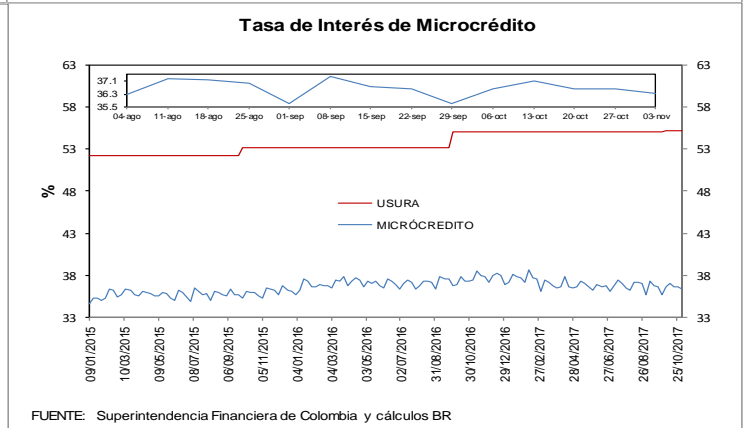
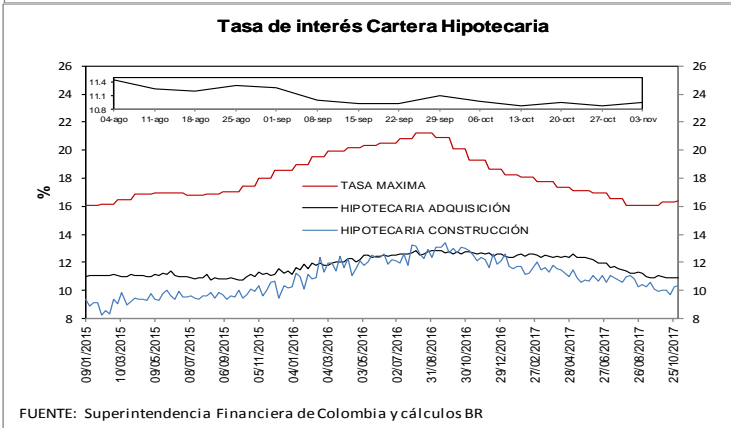
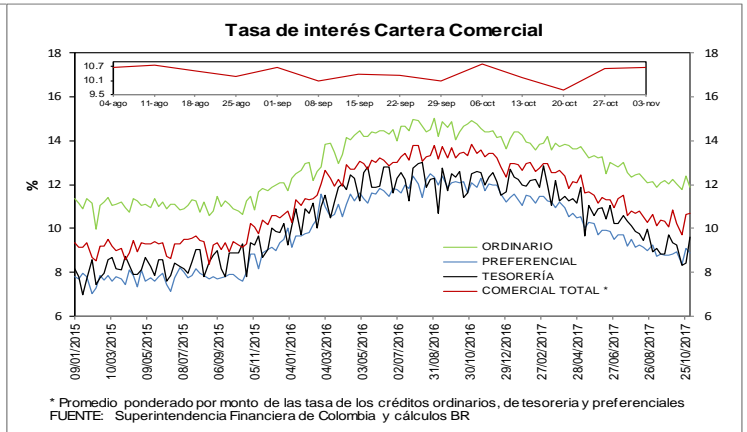
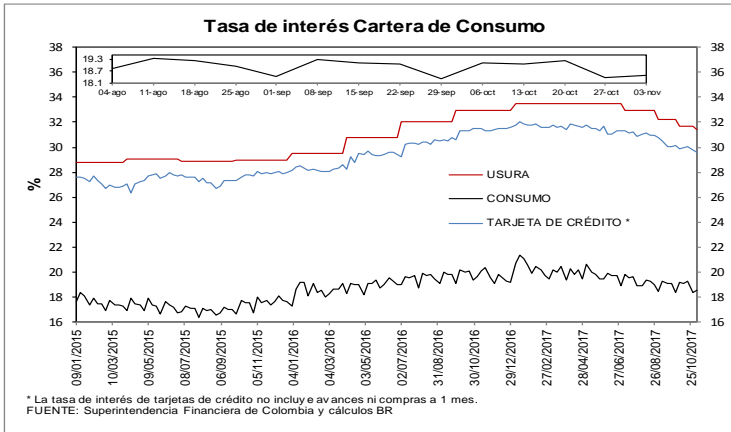

e. Tasas de interés de intervención del BR, tasa de interés ponderada de captación del sistema financiero, DTF y tasa de colocación total del sistema financiero
Promedio móvil de orden 4

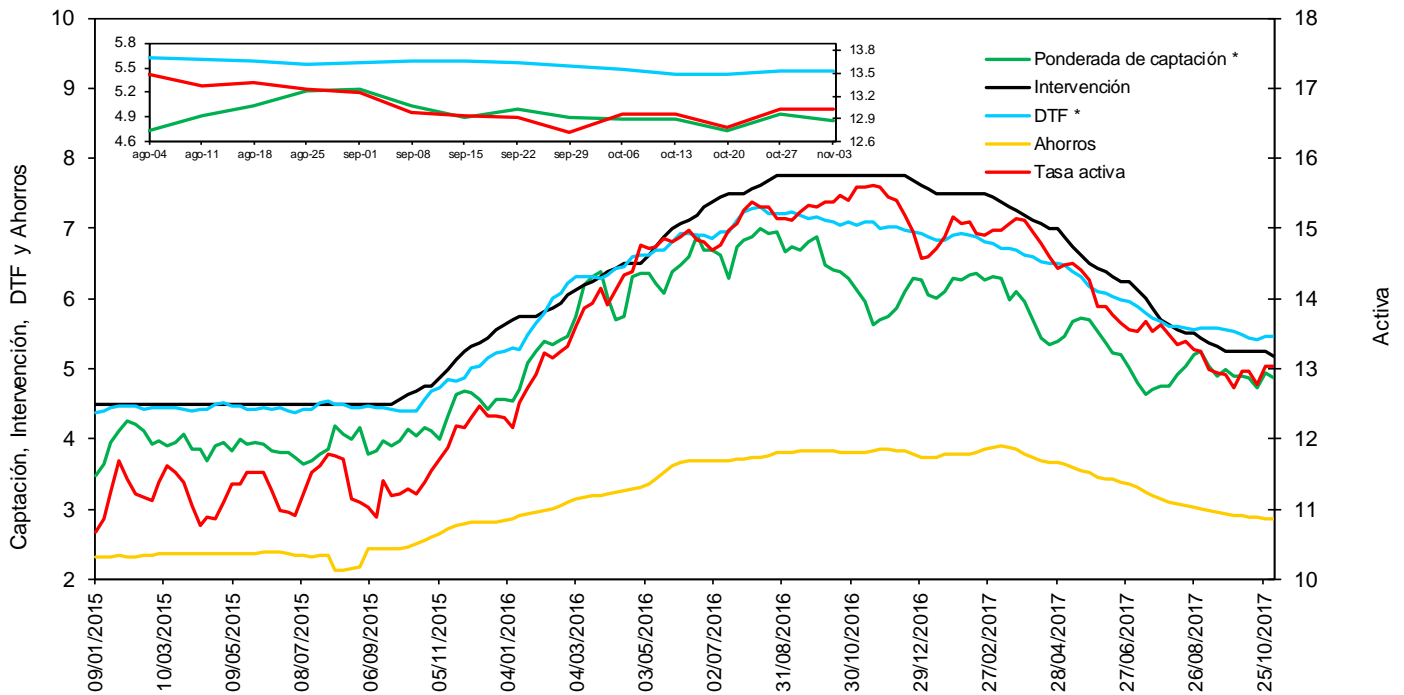

FUENTE: Banco de la República y Superintendencia Financiera de Colombia

* La DTF está adelantada una semana, es decir no corresponde a la tasa vigente para la semana en cuestión sino a la tasa vigente para la semana siguiente, para que sea comparable con la tasa ponderada de captación de este gráfico.

f. Tasas de interés de deuda pública

Tasas Cero Cupón de TES en Pesos y Tasa de Referencia del BR

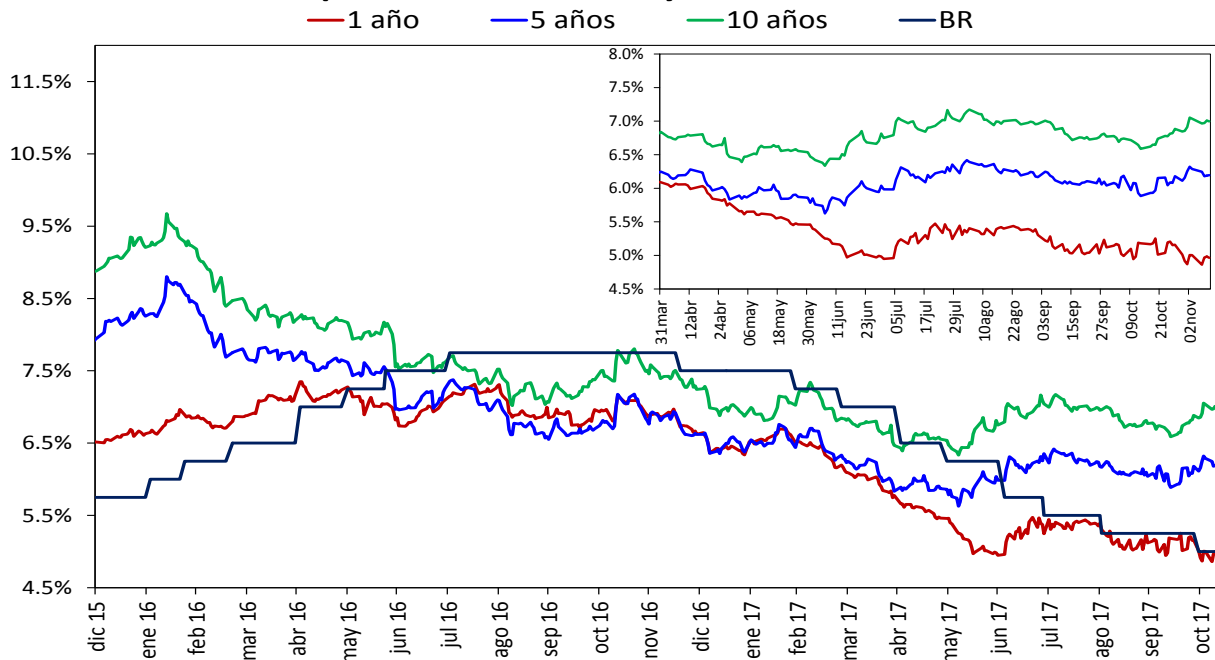

Fuente: SEN y MEC, cálculos DODM

2. Liquidez primaria y mercado monetario

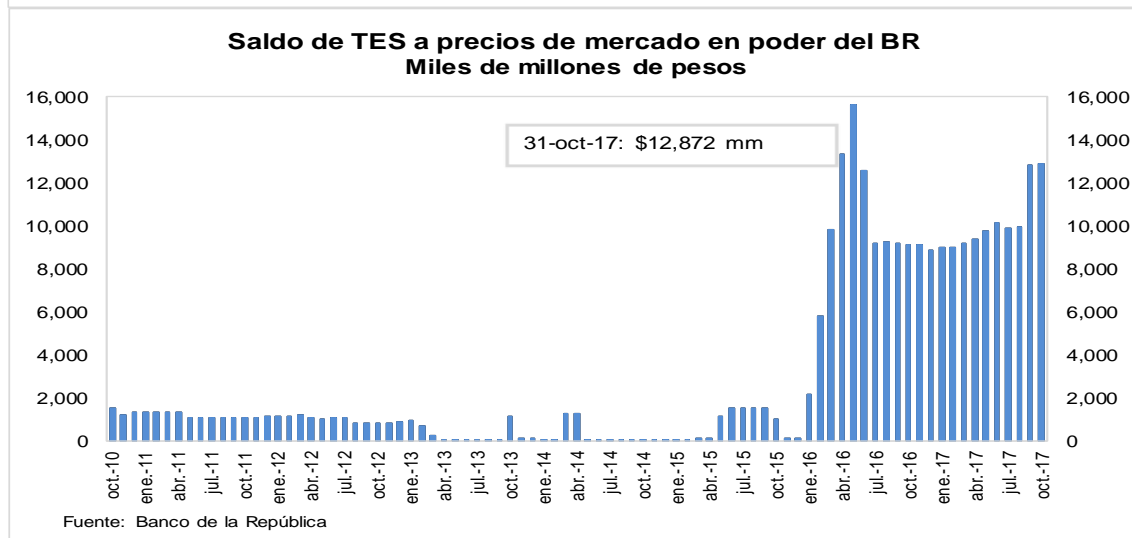
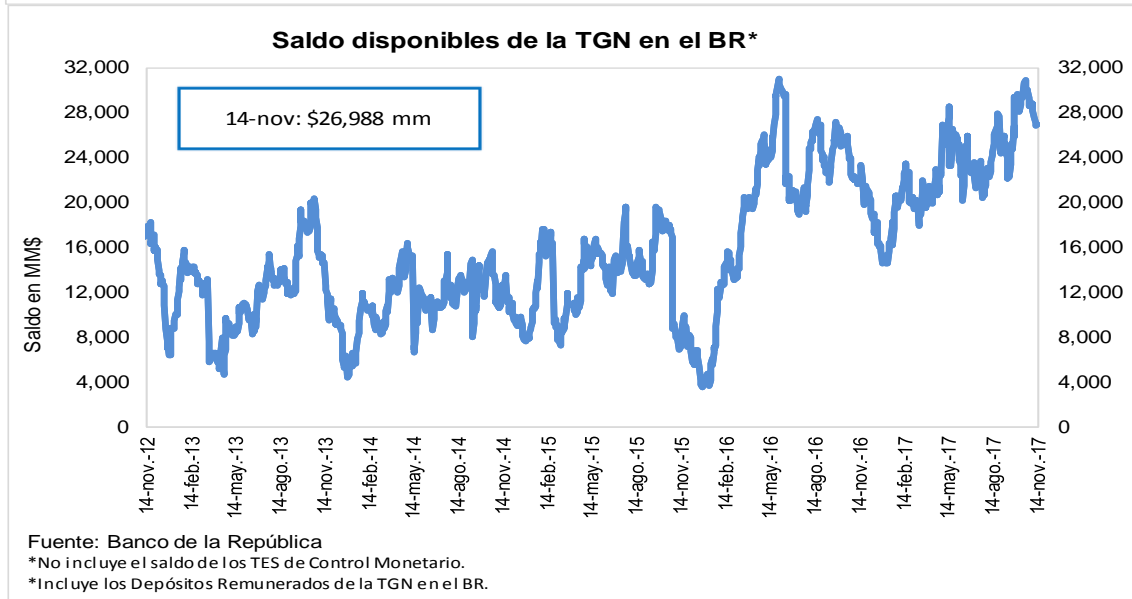
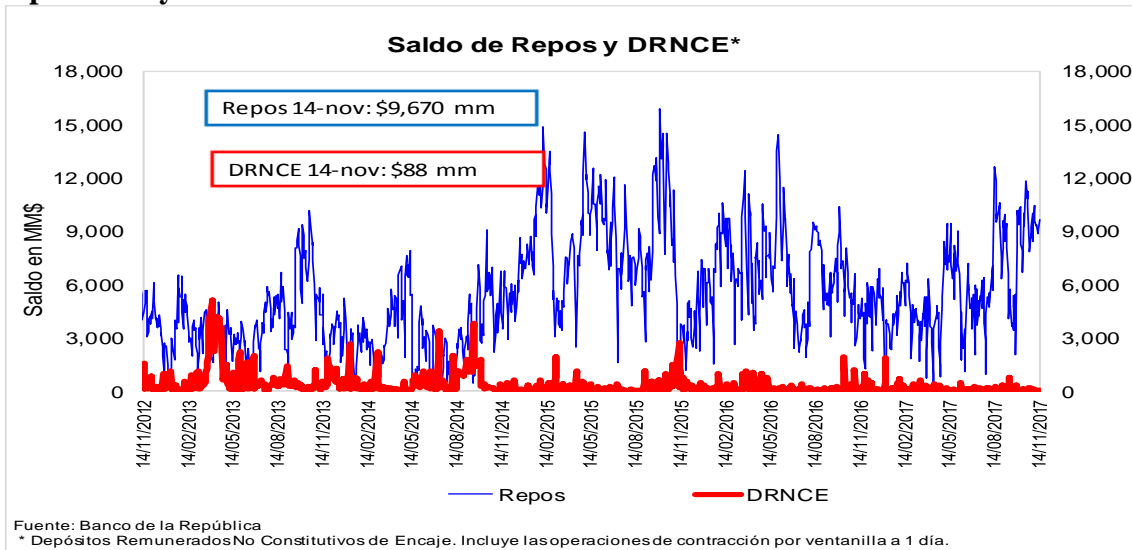

3. Pasivos del sistema financiero consolidado y mercado de depósito

a. M1, M3 Y PSE

OFERTA MONETARIA AMPLIADA ^{1/}
Miles de millones de pesos y porcentajes

Concepto	Saldo a noviembre 03 2017	VARIACIONES									
		SEMANAL		ÚLTIMAS 4 SEM		ÚLTIMAS 13 SEM		CORRIDO AÑO		ANUAL	
		ABS	%	ABS	%	ABS	%	ABS	%	ABS	%
OFERTA MONETARIA AMPLIADA- M3	457,108	1,715	0.4	4,713	1.0	2,521	0.6	11,968	2.7	24,305	5.6
1. Efectivo	52,020	1,964	3.9	1,058	2.1	984	1.9	-3,407	-6.1	2,562	5.2
2. Pasivos Sujetos a Encaje	405,088	-249	-0.1	3,655	0.9	1,538	0.4	15,374	3.9	21,742	5.7
Cuenta Corriente	42,967	-1,822	-4.1	-42	-0.1	587	1.4	-3,649	-7.8	473	1.1
Ahorros	162,994	1,954	1.2	3,358	2.1	-2,403	-1.5	7,345	4.7	9,832	6.4
CDT + Bonos	188,357	-14	0.0	1,443	0.8	3,606	2.0	13,788	7.9	11,197	6.3
CDT menor a 18 meses	75,684	121	0.2	399	0.5	734	1.0	284	0.4	-3,369	-4.3
CDT mayor a 18 meses	86,354	159	0.2	-69	-0.1	1,954	2.3	11,205	14.9	11,564	15.5
Bonos	26,319	-294	-1.1	1,113	4.4	918	3.6	2,300	9.6	3,002	12.9
Depósitos Fiduciarios (impuestos y otros conceptos)	6,379	-450	-6.6	-969	-13.2	-391	-5.8	29	0.5	-14	-0.2
Depósitos a la Vista	4,391	83	1.9	-136	-3.0	138	3.3	-2,139	-32.8	254	6.1
Repos con el Sector Real	0	-	-	-	-	-	-	-	-	-	-
ITEM DE MEMORANDO											
M1. Medios de pago	94,987	142	0.1	1,017	1.1	1,570	1.7	-7,056	-6.9	3,035	3.3
M1 + Ahorros	257,981	2,096	0.8	4,374	1.7	-832	-0.3	289	0.1	12,868	5.2
PSE sin depósitos fiduciarios	398,709	201	0.1	4,624	1.2	1,928	0.5	15,345	4.0	21,757	5.8
M3 sin fiduciarios	450,729	2,165	0.5	5,682	1.3	2,912	0.7	11,938	2.7	24,319	5.7
Variaciones Anualizadas		Semanal		Últimas 4 sem.		Últimas 13 sem.					
M3		21.6		14.4		2.2					
Efectivo		639.7		30.6		7.9					
PSE		-3.1		12.5		1.5					
M1		8.1		15.0		6.9					
M1 + Ahorros		52.8		24.9		-1.3					
PSE sin depós. Fiduc.		2.7		16.4		2.0					
M3 sin Fiduciarios		28.5		17.9		2.6					

^{1/} No incluye FDN. A partir de la semana del 9 de diciembre de 2016 se incluyen en toda la serie los bonos denominados en pesos emitidos en el exterior por Findeter en 2014.

Fuente: Banco de la República y Superfinanciera de Colombia

c. M3, PSE Y M1 + AHORRO
Variaciones anuales (%) de datos semanales

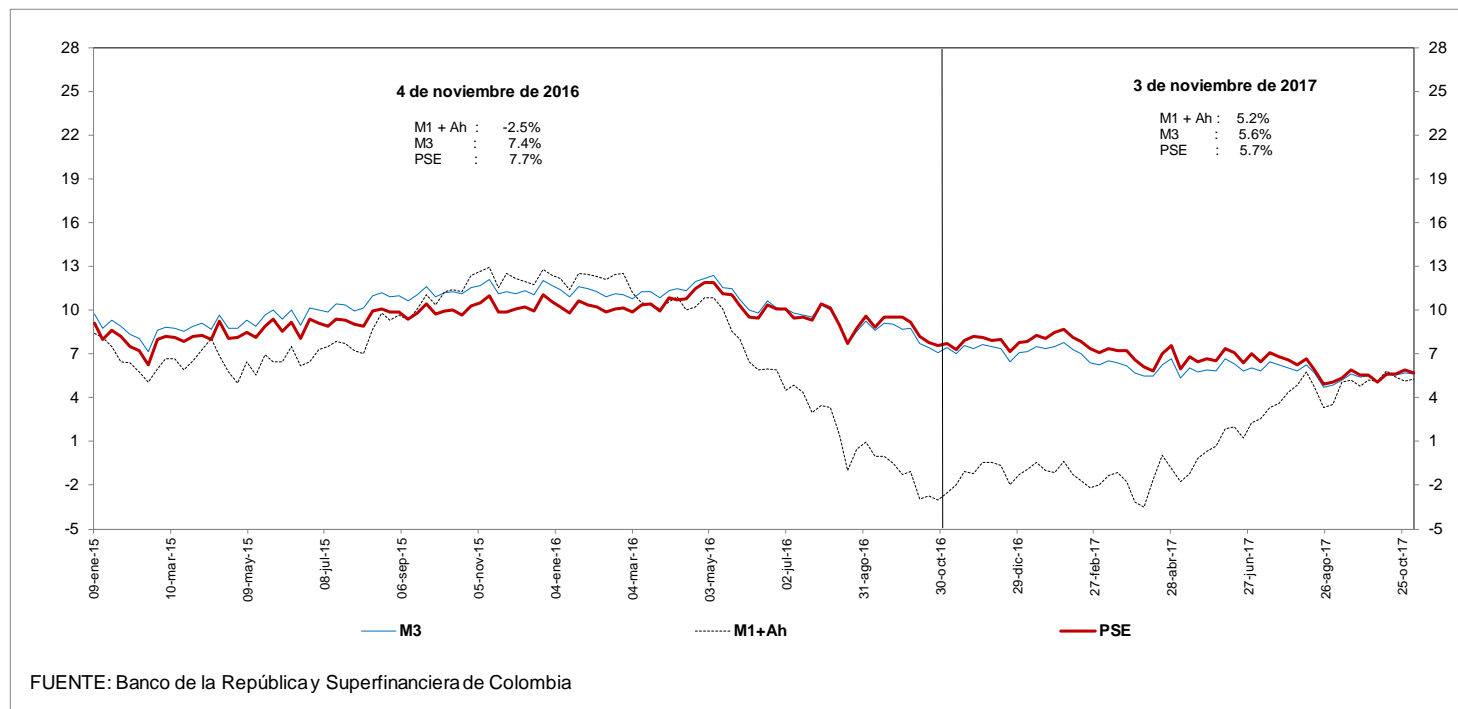

d. M3 Y PSE sin fiduciarios y M1 + AHORRO
Variaciones anuales (%) de datos semanales

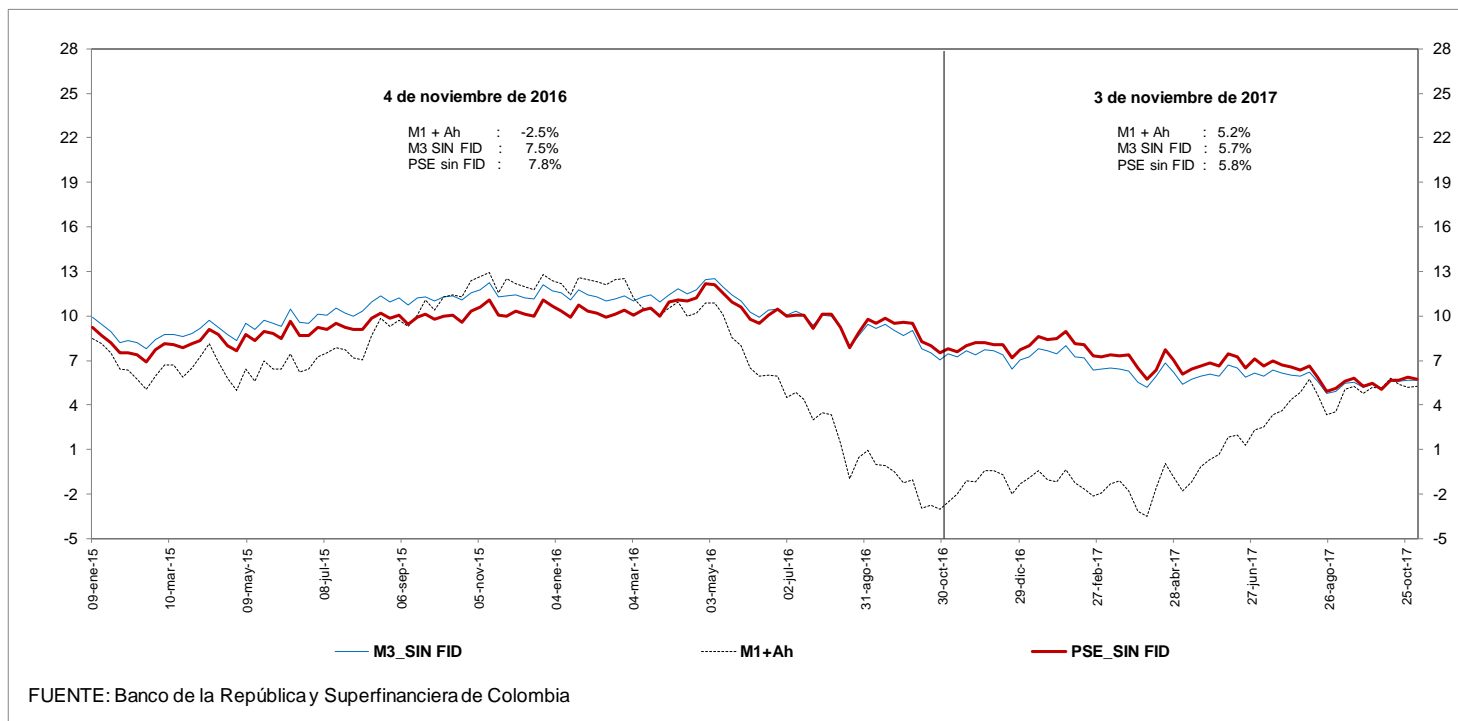

e. M3 Y PSE sin fiduciarios
Variaciones anualizadas últimas 13 semanas

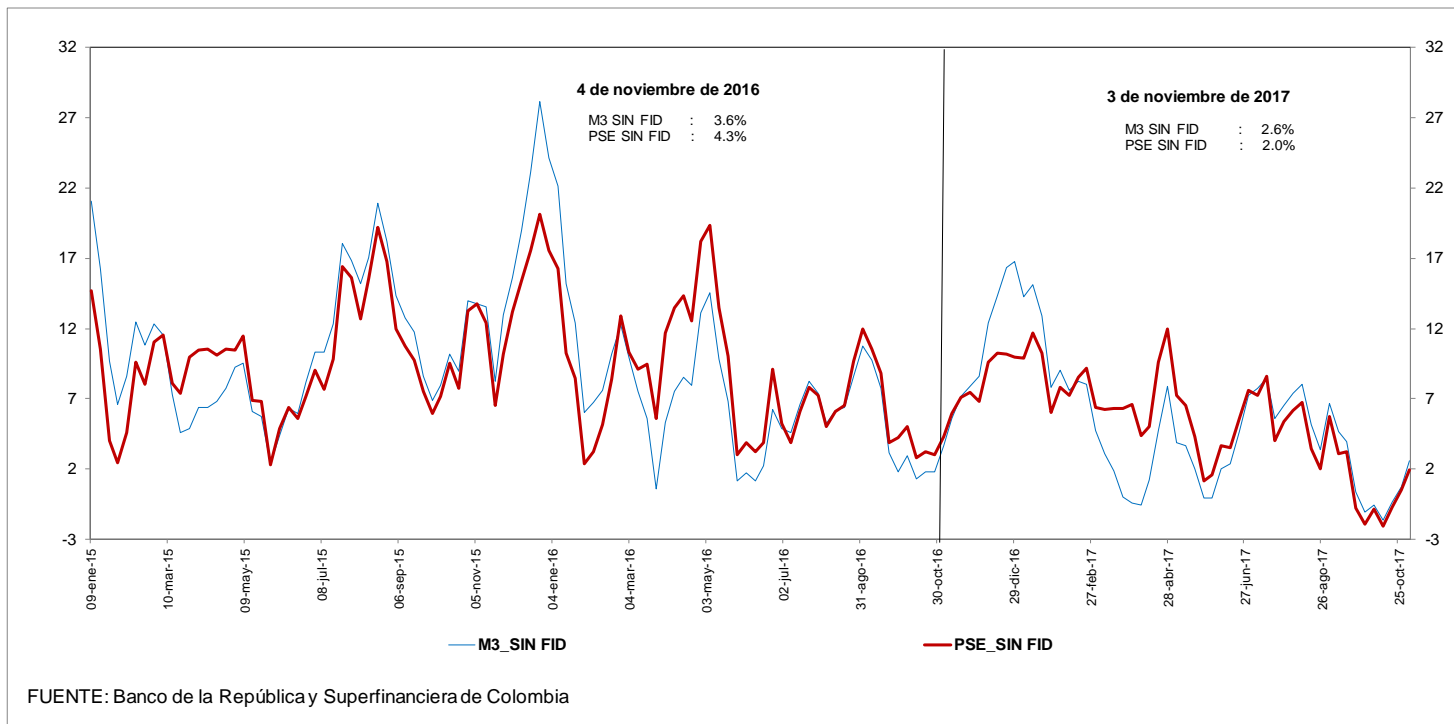

g. M3 y M1+AHORRO

Variaciones anualizadas últimas 13 semanas

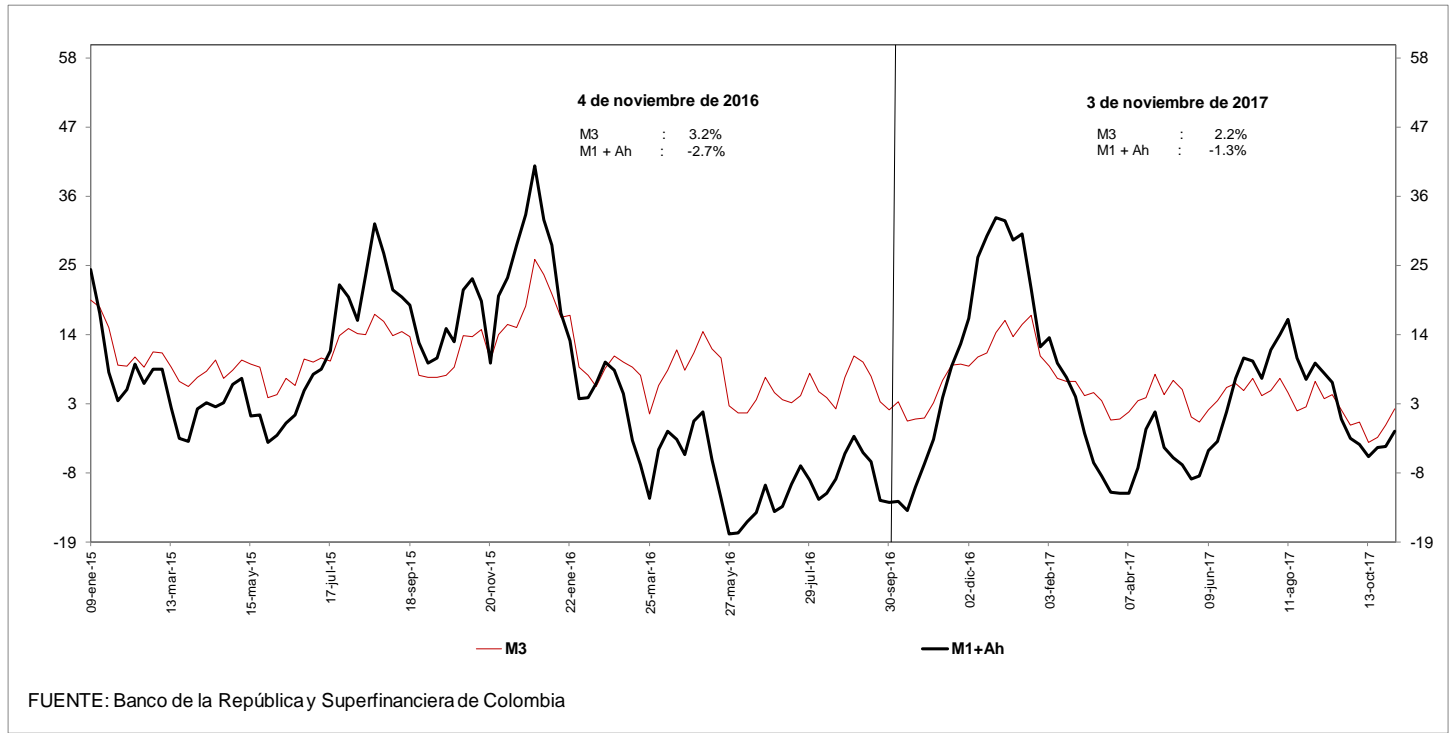

i. Base Monetaria y Multiplicador de M3
Promedio de orden 13

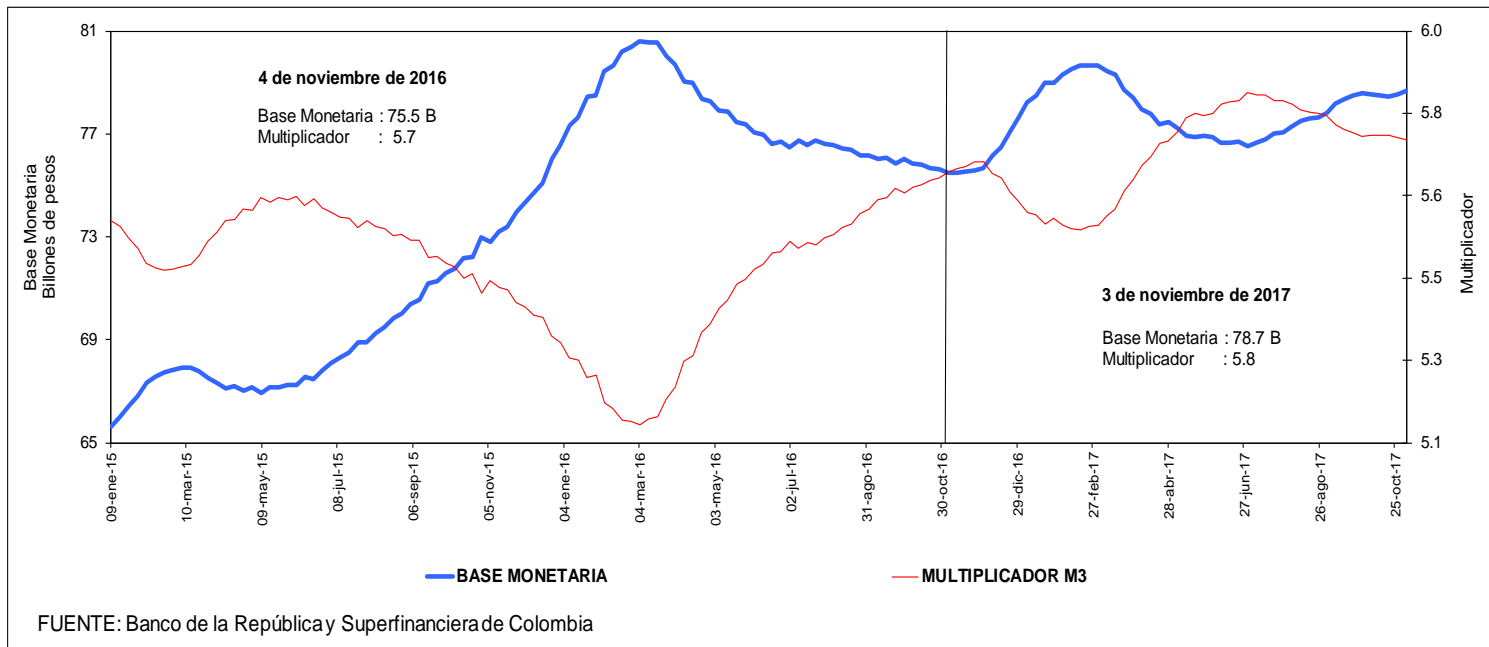

j. Coeficientes de Efectivo y Reserva
Promedio de orden 13

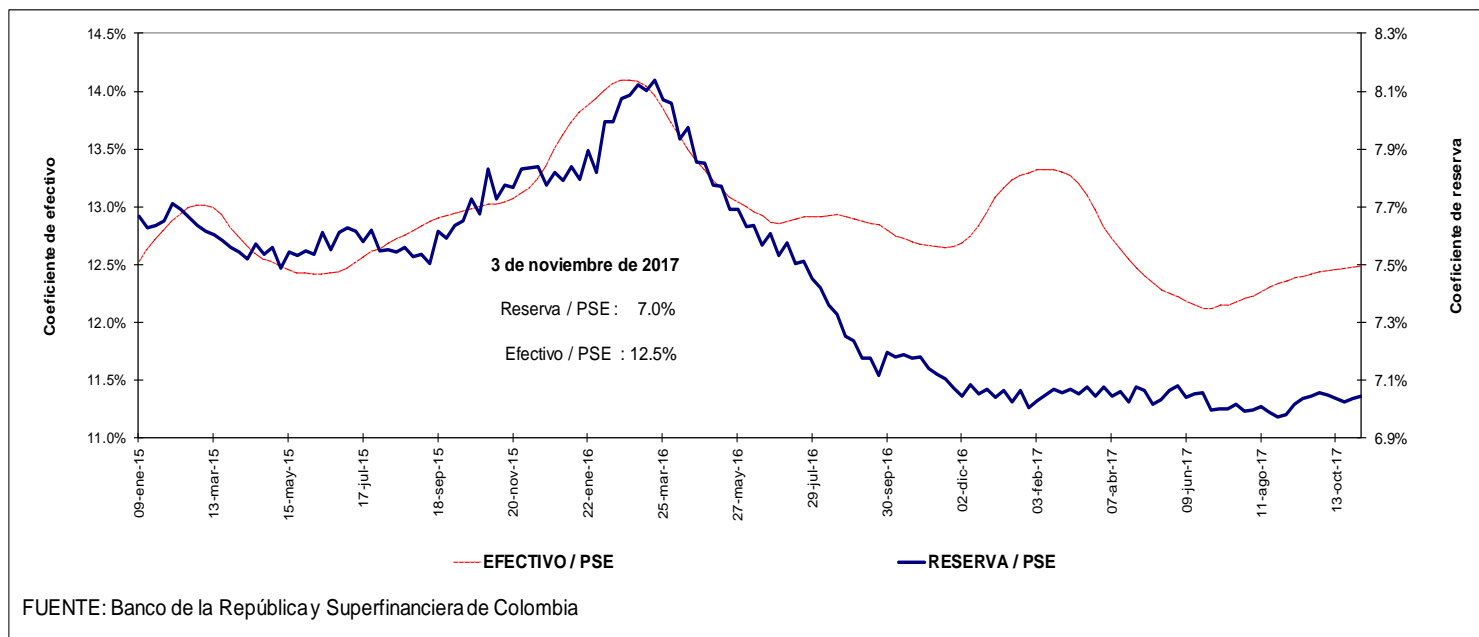

4. Activos internos del sector financiero y mercado de crédito

Cartera

a. Cartera Bruta M/T del Sistema Financiero por Modalidad de Crédito *

3 de noviembre de 2017

(Miles de millones de pesos y porcentajes)

Moneda		Saldo	Participación %	Variaciones										
				Semanal		Últimas 4 semanas		Últimas 13 semanas		Año corrido		Anual		
				Absoluta	%	Absoluta	%	Absoluta	%	Absoluta	%	Absoluta	%	
Legal	Cartera ajustada	402,595	100.0	36	0.0	1,739	0.4	6,194	1.6	21,032	5.5	26,643	7.1	
	Comercial 1/	211,868	52.6	-360	-0.2	-23	0.0	1,339	0.6	6,752	3.3	7,786	3.8	
	Consumo	121,071	30.1	105	0.1	1,084	0.9	2,905	2.5	8,664	7.7	11,813	10.8	
	Hipotecaria ajustada 2/	57,609	14.3	271	0.5	607	1.1	1,698	3.0	4,832	9.2	6,147	11.9	
	Microcrédito	12,047	3.0	19	0.2	71	0.6	252	2.1	785	7.0	896	8.0	
	Memo ítem													
	Hipotecaria	53,514	13.4	-3	0.0	429	0.8	1,683	3.2	4,401	9.0	5,452	11.3	
	Variaciones Anualizadas				Semanal	Últimas 4 semanas	Últimas 13 semanas	Año Corrido						
	Total cart. ajustada m/l				0.5	5.8	6.4	6.5						
				Comercial	-8.4	-0.1	2.6	3.9						
			Consumo	4.6	12.4	10.2	9.2							
			Hipotecaria	27.8	14.8	12.7	10.9							
			Microcredito	8.8	8.0	8.8	8.3							
Extranjera	Total cartera en M. E.	21,528		182	0.9	403	1.9	-205	-0.9	-393	-1.8	-2,090	-8.8	
	Total cartera en M. E. Mill. US\$	7,046		-47	-0.7	-134	-1.9	-261	-3.6	-260	-3.6	-647	-8.4	
	Variaciones Anualizadas m/e			Semanal	Últimas 4 semanas	Últimas 13 semanas	Año Corrido							
	Expresada en pesos			55.4	27.9	-3.7	-2.1							
Expresada en dólares			-29.1	-21.8	-13.6	-4.2								
Total	Cartera total ajustada	424,123	100.0	218	0.1	2,142	0.5	5,988	1.4	20,639	5.1	24,552	6.1	
	Comercial	232,845	54.9	-181	-0.1	349	0.2	1,124	0.5	6,335	2.8	5,680	2.5	
	Consumo	121,622	28.7	108	0.1	1,115	0.9	2,915	2.5	8,688	7.7	11,830	10.8	
	Hipotecaria ajustada 1/	57,609	13.6	271	0.5	607	1.1	1,698	3.0	4,832	9.2	6,147	11.9	
	Microcrédito	12,047	2.8	19	0.2	71	0.6	252	2.1	785	7.0	896	8.0	
	Variaciones Anualizadas			Semanal	Últimas 4 semanas	Últimas 13 semanas	Año Corrido							
	Total cart. ajustada m/t			2.7	6.8	5.9	6.1							
				Comercial	-4.0	2.0	2.0	3.3						
				Consumo	4.7	12.7	10.2	9.2						
				Hipotecaria	27.8	14.8	12.7	10.9						
			Microcredito	8.8	8.0	8.8	8.3							

b. Cartera Neta M/T del Sistema Financiero por Modalidad de Crédito*

3 de noviembre de 2017

(Miles de millones de pesos y porcentajes)

	Total cartera neta ml ajustada	378,691		-551	-0.1	1,428	0.4	5,019	1.3	16,522	4.6	21,926	6.1
	Comercial 1/	199,954		-649	-0.3	-199	-0.1	614	0.3	4,325	2.2	5,338	2.7
	Consumo	111,716		-179	-0.2	962	0.9	2,538	2.3	6,880	6.6	9,888	9.7
	Hipotecaria ajustada 2/	55,823		240	0.4	577	1.0	1,600	3.0	4,591	9.0	5,876	11.8
	Microcrédito	11,199		36	0.3	88	0.8	266	2.4	726	6.9	824	7.9
	Total cartera en M. E.	21,528		182	0.9	403	1.9	-205	-0.9	-393	-1.8	-2,090	-8.8
	Cartera Neta Ajustada Moneda Total	400,219		-370	-0.1	1,832	0.5	4,814	1.2	16,129	4.2	19,836	5.2

* No incluye FDN.

1/ Incluye ventas de cartera para manejo a través de derechos fiduciarios y ajustes por leasing operativo

2/ Incluye ajuste por titularización de cartera hipotecaria

Fuente: Formato semanal 281 de la Superintendencia Financiera, Titularizadora Colombia y cálculos BR

c. Cartera bruta en moneda legal
Variaciones anuales (%) de datos semanales

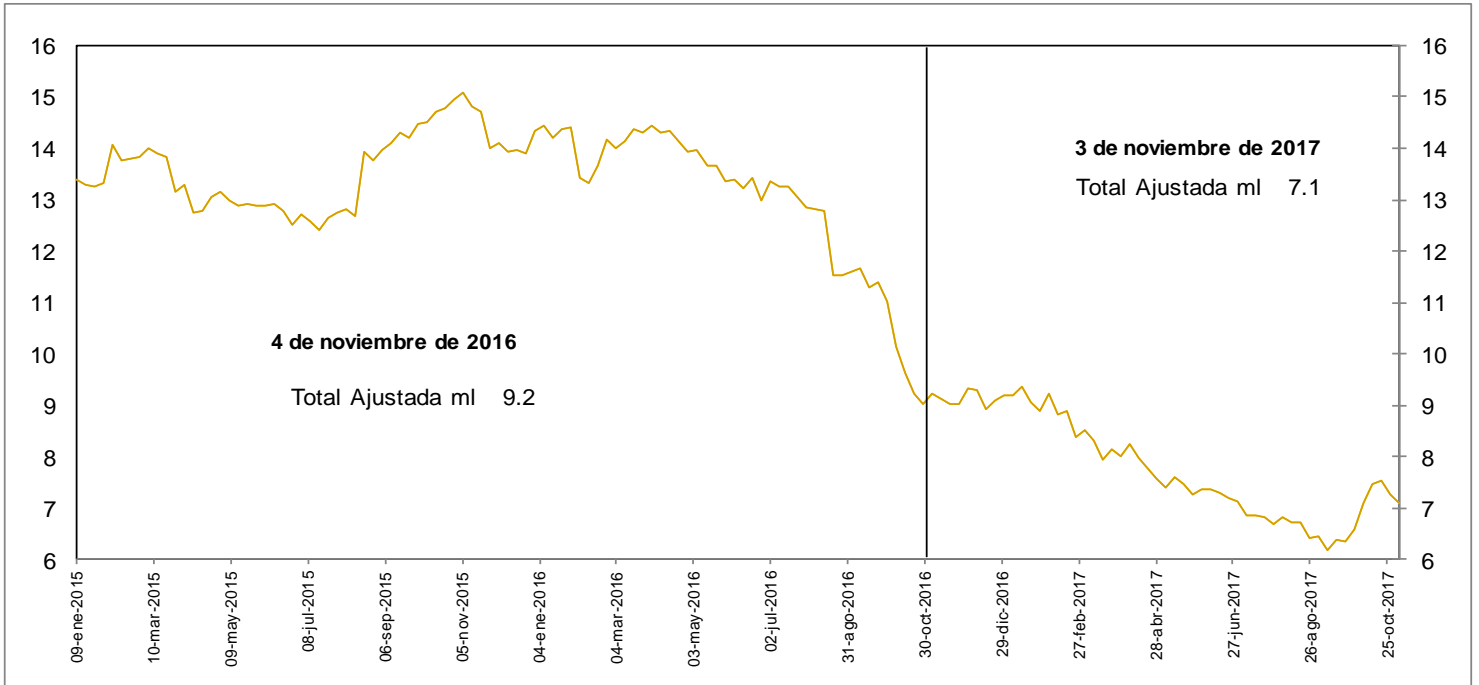

d. Cartera bruta en moneda legal por modalidad de crédito
Variaciones anuales (%) de datos semanales

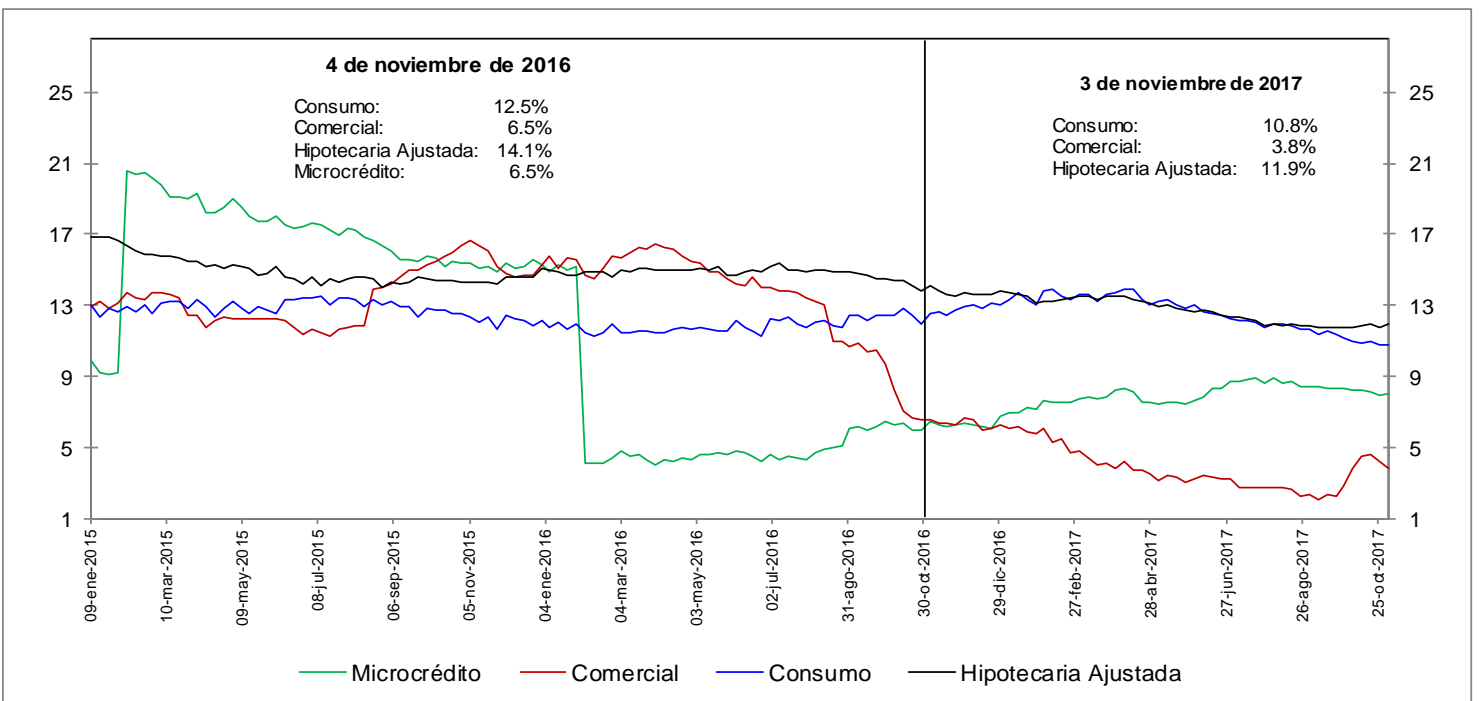

No incluye FND

Fuente: Formato 281 de la Superintendencia Financiera

e. Cartera bruta en moneda legal por modalidad de crédito
Variaciones anualizadas últimas 13 semanas (%)

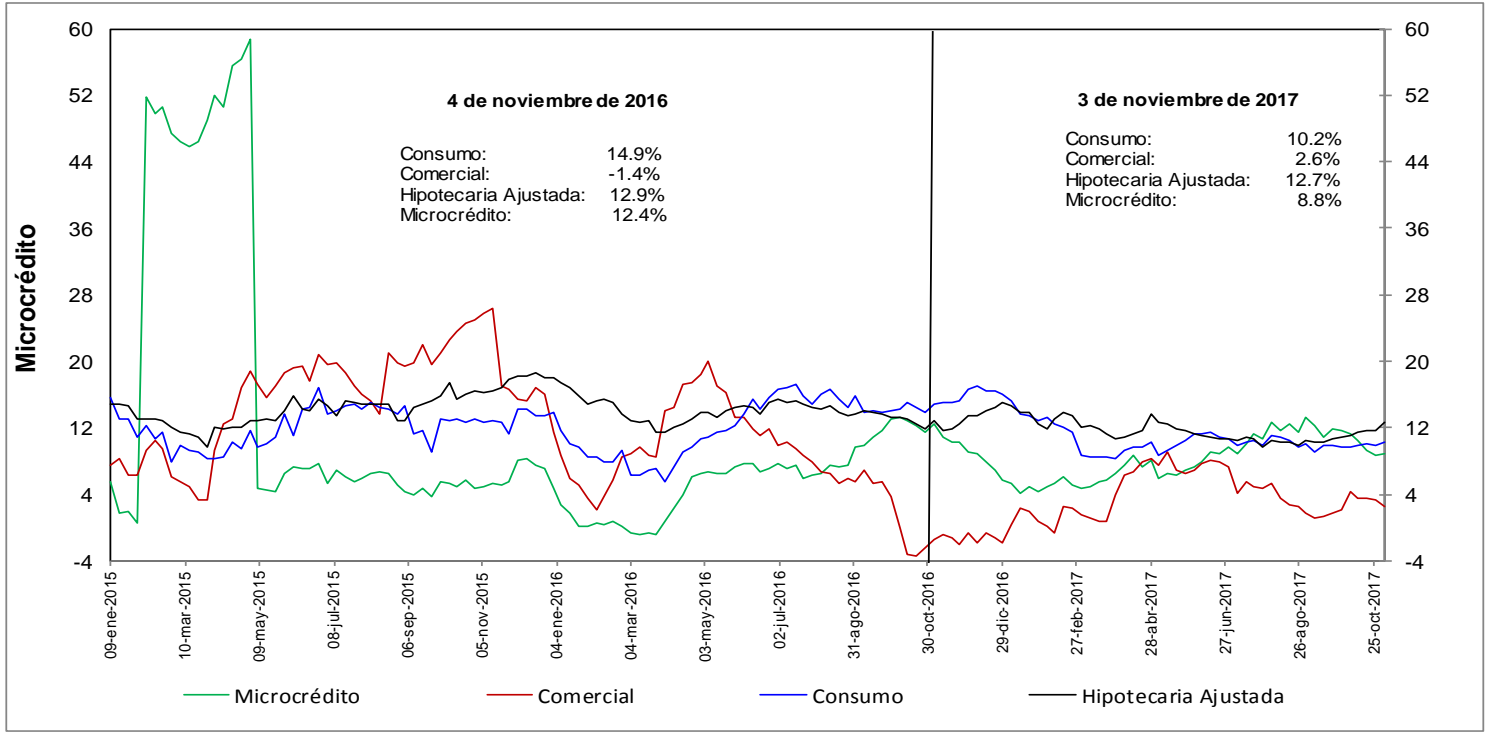

h. Cartera moneda extranjera en dólares (%)

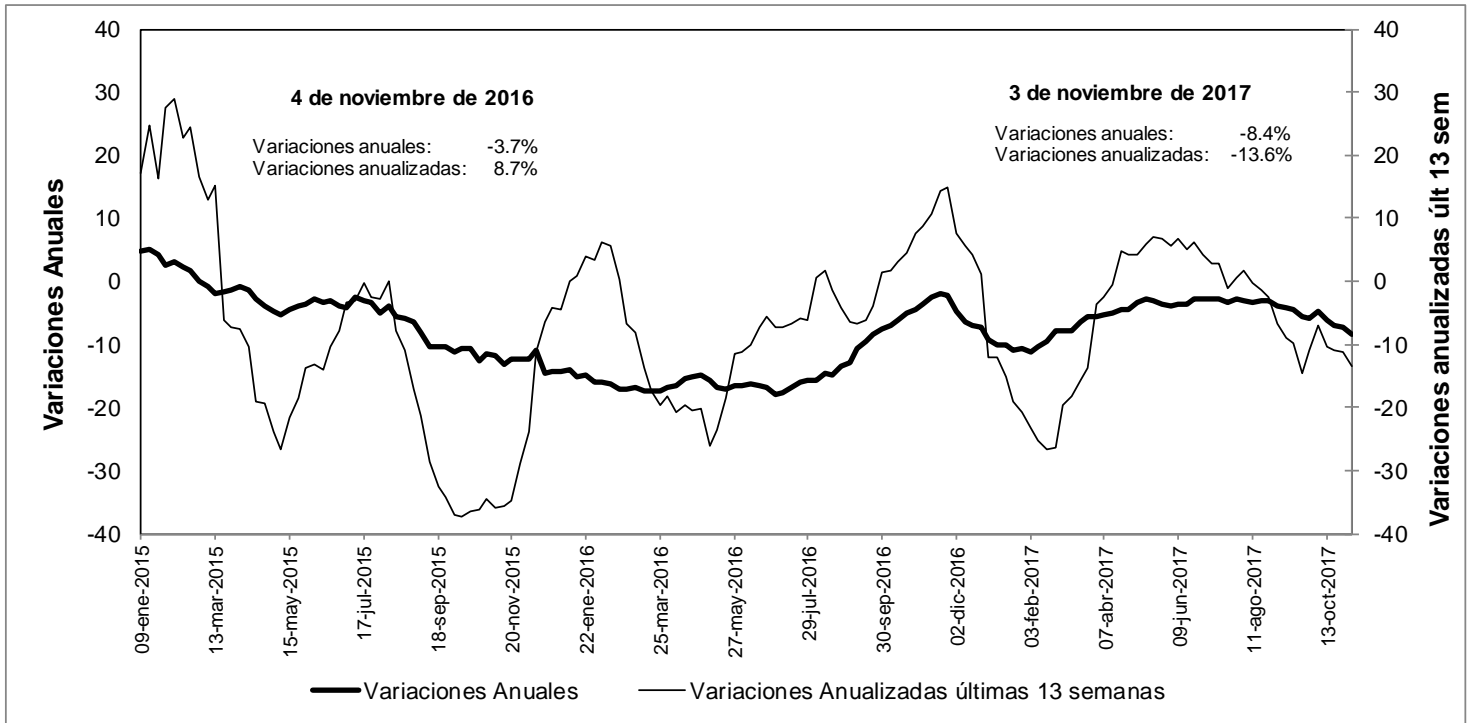

No incluye FND

Fuente: Formato 281 de la Superintendencia Financiera

n. Bonos emitido por el sector financiero -variación anual (%) y saldo (bill.-)

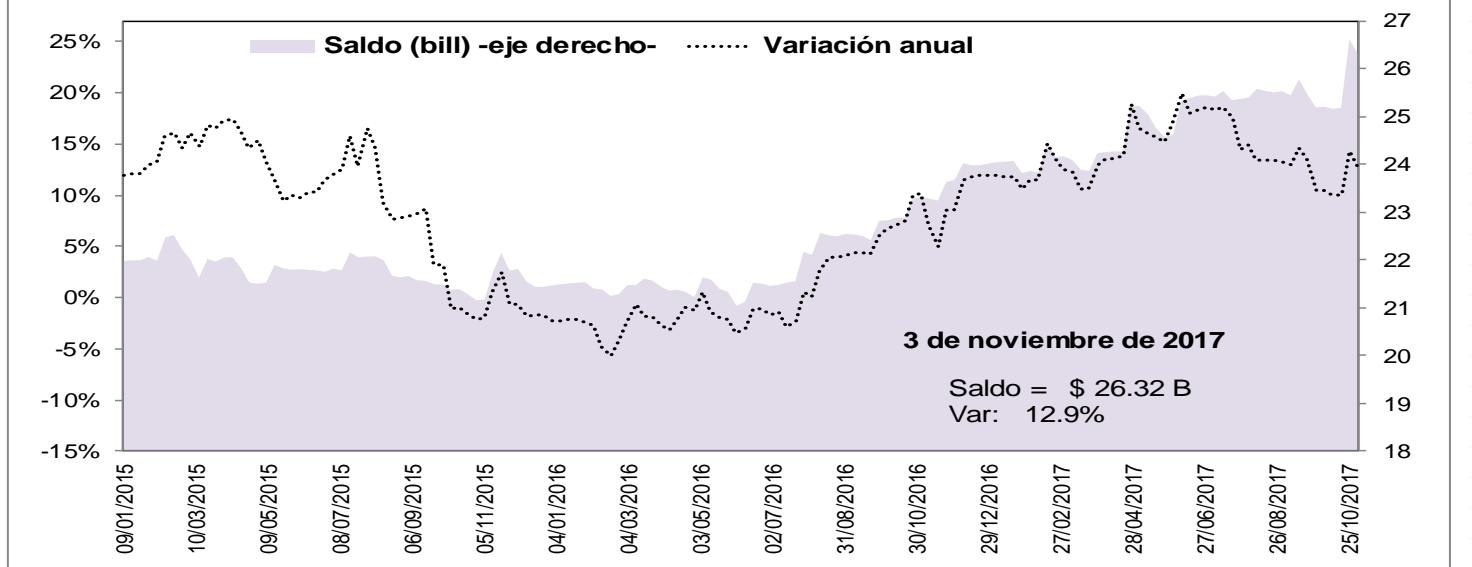

5. Margen de intermediación del sistema financiero

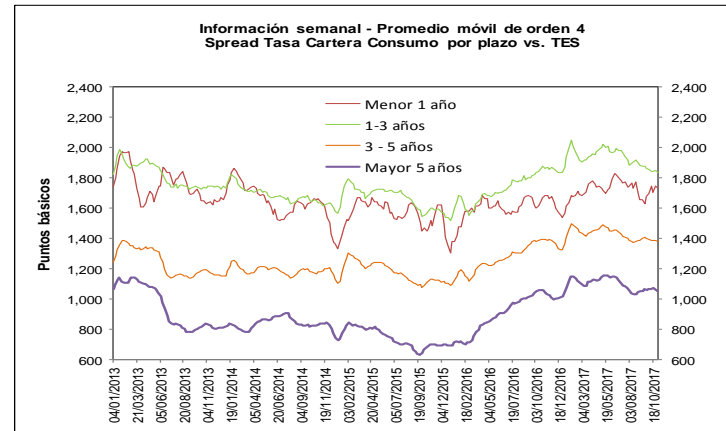
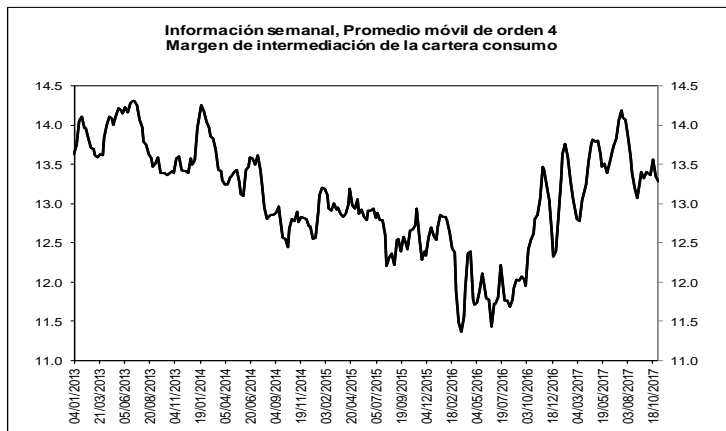
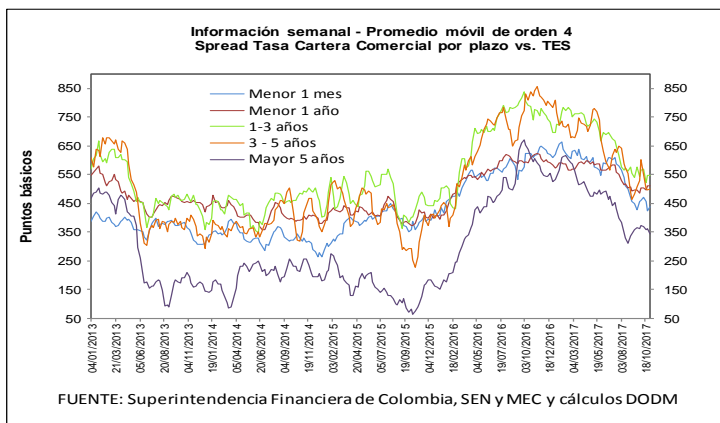
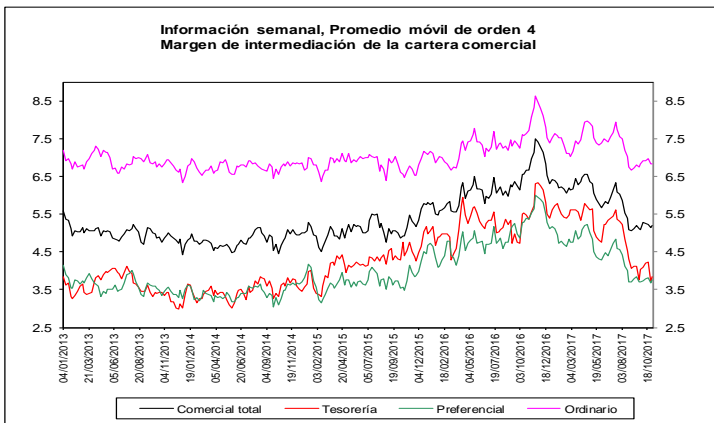
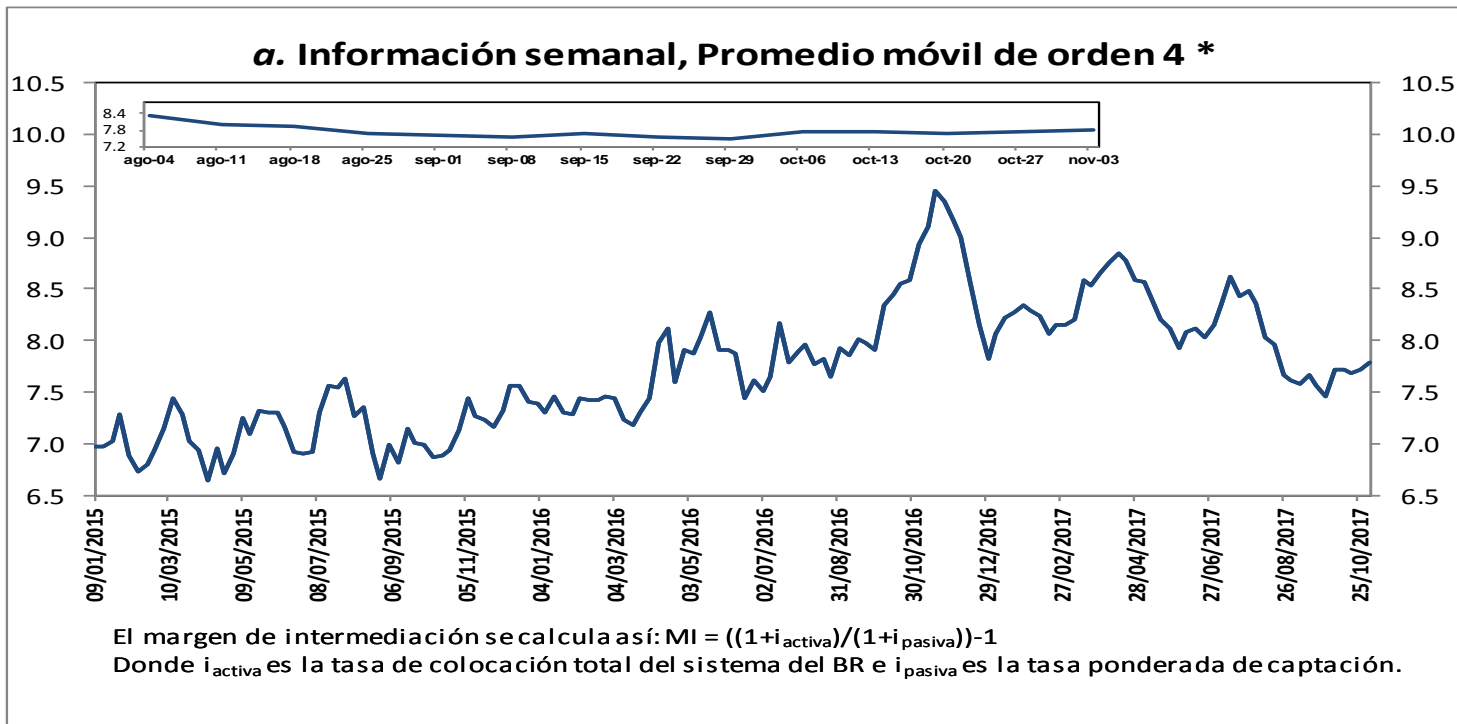

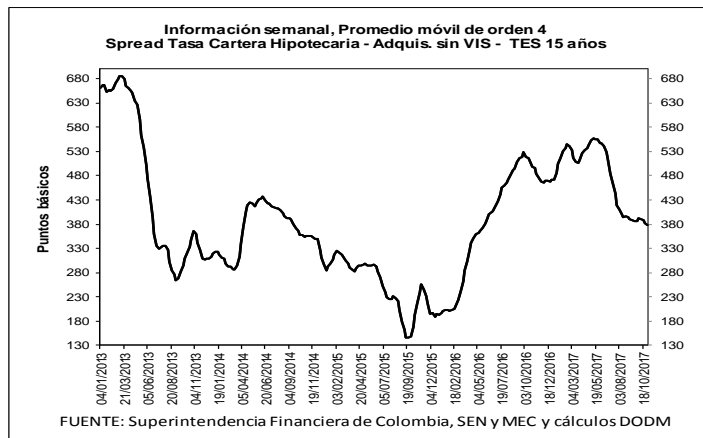
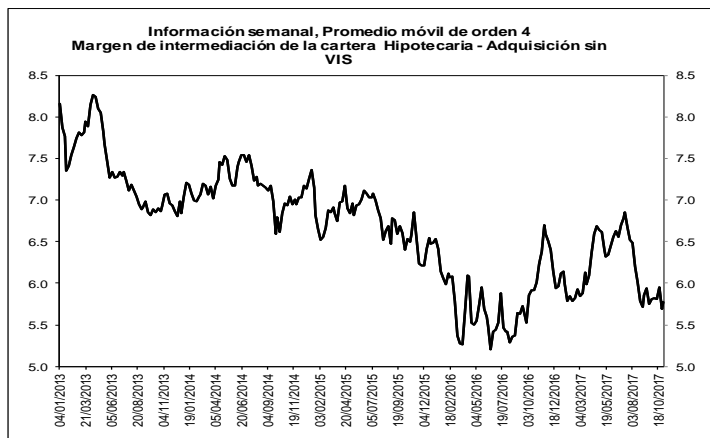

b. Spreads Tasa Cartera Comercial y Consumo por plazo vs. TES (Información semanal - Promedio móvil de

	Fecha	Variación (pb)					
		año					
03-nov-17		1 semana	4 semanas	13 semanas	corrido	año completo	
Spread: tasa de interés cartera - tasa TES (puntos básicos)							
Comercial							
Menor a 1 mes	438.5	13.54	(23.37)	(127.45)	(169.16)	(178.54)	
Menor 1 año	510.5	(1.94)	7.75	(16.95)	(72.58)	(110.64)	
De 1 - 3 años	546.1	(0.90)	(17.54)	(28.57)	(149.84)	(228.52)	
De 3 - 5 años	500.9	5.02	(101.74)	(140.75)	(283.46)	(340.10)	
Mayor 5 años	344.3	(16.81)	(28.61)	(40.84)	(179.60)	(261.82)	
Consumo							
Menor 1 año	1,730.7	(13.68)	29.80	(15.48)	189.77	45.06	
De 1 - 3 años	1,835.2	(15.71)	(24.16)	(52.81)	0.97	(28.23)	
De 3 - 5 años	1,380.6	(10.15)	(14.61)	(7.45)	52.37	(15.18)	
Mayor 5 años	1,049.9	(17.07)	(15.11)	(0.15)	30.44	12.88	
Vivienda							
Mayor 15 años	377.6	(4.44)	(14.32)	(32.38)	(93.20)	(118.65)	
Memo Item (Información semanal - Promedio móvil de orden 4)							
	Monto semanal	Variación (pb)					
		año					
mm de pesos		1 semana	4 semanas	13 semanas	corrido	año completo	
Tasas Comercial (%)							
Menor a 1 mes	8.9	72	7.01	(27.96)	(130.92)	(308.05)	(312.33)
Menor 1 año	10.2	1,275	(3.52)	5.03	(42.43)	(262.73)	(306.13)
De 1 - 3 años	10.8	515	(3.41)	(15.91)	(49.32)	(274.49)	(356.74)
De 3 - 5 años	10.9	266	7.18	(101.17)	(157.70)	(360.01)	(413.77)
Mayor 5 años	10.2	661	(12.19)	(26.52)	(64.06)	(245.23)	(316.81)
Tasas Consumo (%)							
Menor 1 año	22.4	10	(15.27)	27.07	(40.96)	(0.38)	(150.43)
De 1 - 3 años	23.7	121	(18.22)	(22.52)	(73.56)	(123.68)	(156.45)
De 3 - 5 años	19.7	479	(7.99)	(14.04)	(24.40)	(24.18)	(88.86)
Mayor 5 años	17.2	706	(12.45)	(13.02)	(23.37)	(35.20)	(42.10)
Tasas Vivienda (%)							
Mayor 15 años	10.9	285	(0.66)	(7.32)	(62.40)	(168.27)	(181.28)
Tasas Tes (%)							
Menor a 1 mes	4.5	n.a	(6.53)	(4.58)	(3.47)	(138.89)	(133.79)
Menor a 1 año	5.1	n.a	(1.58)	(2.73)	(25.48)	(190.15)	(195.48)
De 1 a 3 años	5.4	n.a	(2.51)	1.64	(20.74)	(124.65)	(128.22)
De 3 a 5 años	5.9	n.a	2.16	0.57	(16.95)	(76.55)	(73.67)
Mayor a 5 años	6.7	n.a	4.61	2.09	(23.22)	(65.63)	(54.98)
Mayor a 15 años	7.1	n.a	3.78	7.00	(30.02)	(75.08)	(62.63)

FUENTE: Superintendencia Financiera de Colombia, SEN y MEC y cálculos DTIE y DODM

6. Inversiones

a. Inversiones Netas de los Establecimientos de Crédito 1/ (Miles de millones de pesos y porcentajes)

(Miles de millones de pesos)	Saldo a 03/11/2017	VARIACIONES									
		SEMANTAL		ÚLTIMAS 4 SEMANAS		ÚLTIMAS 13 SEMANAS		AÑO CORRIDO		ANUAL	
		ABS	%	ABS	%	ABS	%	ABS	%	ABS	%
A. Moneda Legal	80,699	1,564	2.0	3,252	4.2	2,876	3.7	7,180	9.8	6,069	8.1
B. Moneda Extranjera	28,559	354	1.3	670	2.4	367	1.3	1,494	5.5	3,158	12.4
C. TOTAL (A+B=C)	109,258	1,919	1.8	3,923	3.7	3,243	3.1	8,674	8.6	9,227	9.2
ITEM DE MEMORANDO											
Moneda Extranjera - En millones US\$ 2/	9,347	-24	-0.3	-132	-1.4	-132	-1.4	327	3.6	1,074	13.0
TASA REPRESENTATIVA DE MERCADO	3,056	46	1.5	113	3.9	81	2.7	55	1.8	-15	-0.5

b. Inversiones de los Establecimientos de Crédito en ML 1/

(Miles de millones de pesos)	Saldo a 03/11/2017	VARIACIONES									
		SEMANTAL		ÚLTIMAS 4 SEMANAS		ÚLTIMAS 13 SEMANAS		AÑO CORRIDO		ANUAL	
		ABS	%	ABS	%	ABS	%	ABS	%	ABS	%
INVERSIONES NETAS	80,699	1,564	2.0	3,252	4.2	2,876	3.7	7,180	9.8	6,069	8.1
A. Establecimientos de crédito	80,699	1,564	2.0	3,252	4.2	2,876	3.7	7,180	9.8	6,069	8.1
Inversiones Brutas	80,779	1,564	2.0	3,253	4.2	2,876	3.7	7,161	9.7	6,050	8.1
a) Títulos de deuda:	60,794	1,487	2.5	3,095	5.4	3,052	5.3	6,185	11.3	4,752	8.5
Título de Tesorería - TES	45,440	887	2.0	2,179	5.0	1,834	4.2	5,402	13.5	4,680	11.5
Otros Títulos de deuda pública	4,567	178	4.0	212	4.9	278	6.5	367	8.7	413	10.0
Otros emisores Nacionales	10,787	422	4.1	704	7.0	946	9.6	422	4.1	-336	-3.0
Emisores Extranjeros	0	0	--	0	--	-7	--	-6	--	-6	--
b) Instrumentos de patrimonio	3,227	0	0.0	39	1.2	50	1.6	263	8.9	728	29.1
c) Otras inversiones 2/	16,757	78	0.5	118	0.7	-226	-1.3	713	4.4	570	3.5
Deterioro	79	0	0.2	0	0.2	0	-0.4	-19	-19.3	-19	-19.1

c. Inversiones de los Establecimientos de Crédito en ME 1/

(Miles de millones de pesos)	Saldo a 03/11/2017	VARIACIONES									
		SEMANTAL		ÚLTIMAS 4 SEMANAS		ÚLTIMAS 13 SEMANAS		AÑO CORRIDO		ANUAL	
		ABS	%	ABS	%	ABS	%	ABS	%	ABS	%
INVERSIONES NETAS	28,559	354	1.3	670	2.4	367	1.3	1,494	5.5	3,158	12.4
A. Establecimientos de crédito	28,559	354	1.3	670	2.4	367	1.3	1,494	5.5	3,158	12.4
Inversiones Brutas	28,559	354	1.3	670	2.4	367	1.3	1,494	5.5	3,158	12.4
a) Títulos de deuda:	938	82	9.5	115	14.0	93	11.0	164	21.1	91	10.8
Título de Tesorería - TES	244	-25	-9.3	-41	-14.3	11	4.7	103	73.6	92	60.5
Otros Títulos de deuda pública	140	-6	-4.1	15	12.4	-57	-28.9	-68	-32.5	-114	-44.8
Otros emisores Nacionales	124	-7	-5.5	39	45.7	29	29.9	-3	-2.0	7	5.6
Emisores Extranjeros	429	120	38.7	102	31.0	110	34.6	130	43.6	107	33.1
b) Instrumentos de patrimonio	85	3	3.3	1	1.1	10	13.9	3	3.3	31	58.0
c) Otras inversiones 2/	27,537	270	1.0	554	2.1	264	1.0	1,328	5.1	3,036	12.4
Deterioro	0	0	1.5	0	3.9	0	2.7	0	1.8	0	-0.5

1/ No incluye FDN

2/ Incluye inversiones en subsidiarias y filiales, en asociadas, en negocios y operaciones conjuntas y en derechos fiduciarios. Incluye ajustes por reclasificación entre monedas nacional y extranjera.

Fuente: Formato 281 Superintendencia Financiera, cálculos BR

7. Balance consolidado de los Establecimientos de Crédito

PRINCIPALES CUENTAS DEL BALANCE DE LOS ESTABLECIMIENTOS DE CRÉDITO*

Miles de millones de pesos y porcentajes

Concepto	Saldo a		VARIACIONES									
	noviembre 04	noviembre 03	SEMANAL		ULTIMAS 4 SEM		ULTIMAS 13 SEM		AÑO CORRIDO		ANUAL	
	2016	2017	ABS	%	ABS	%	ABS	%	ABS	%	ABS	%
Activo Neto **	466,098	498,936	-189	0.0	5,311	1.1	6,187	1.3	20,414	4.3	32,838	7.0
1. Posición propia contado 1/	918	3,829	14	0.4	-1,429	-28.0	-2,642	-41.4	1,200	49.4	2,894	315.2
2. Reserva bancaria	24,925	27,701	-1,154	-4.0	224	0.8	633	2.3	-1,471	-5.0	2,776	11.1
3. Depósitos remunerados en BR	13	12	-33	-72.5	1	8.8	9	284.4	-53	-81.3	0	-1.6
4. Cartera bruta M/L 2/	372,551	398,499	-238	-0.1	1,561	0.4	6,179	1.6	20,601	5.5	25,948	7.0
5. Inversiones netas M/L 3/	74,631	80,699	1,564	2.0	3,252	4.2	2,876	3.7	7,180	9.8	6,069	8.1
6. Otros activos netos	-6,940	-11,805	-342	3.0	1,703	-12.8	-867	8.0	-7,042	154.3	-4,848	69.9
Pasivo + Patrimonio	466,098	498,936	-189	0.0	5,311	1.1	6,187	1.3	20,414	4.3	32,838	7.0
Pasivo: Repos BR + PSE	386,342	414,619	128	0.0	4,933	1.2	6,180	1.5	19,117	4.8	28,277	7.3
1. Repos BR	2,996	9,531	377	4.1	1,278	15.5	4,642	95.0	3,743	64.7	6,535	218.1
2. PSE	383,345	405,088	-249	-0.1	3,655	0.9	1,538	0.4	15,374	3.9	21,742	5.7
Cuenta corriente	42,494	42,967	-1,822	-4.1	-42	-0.1	587	1.4	-3,649	-7.8	473	1.1
Ahorros	153,162	162,994	1,954	1.2	3,358	2.1	-2,403	-1.5	7,345	4.7	9,832	6.4
CDT + bonos	177,160	188,357	-14	0.0	1,443	0.8	3,606	2.0	13,788	7.9	11,197	6.3
Depósitos fiduciarios (impuestos y otros conceptos)	6,393	6,379	-450	-6.6	-969	-13.2	-391	-5.8	29	0.5	-14	-0.2
Depósitos a la vista	4,137	4,391	83	1.9	-136	-3.0	138	3.3	-2,139	-32.8	254	6.1
Repos con el sector real	0	0	0	--	0	--	0	--	0	--	0	--
Patrimonio	79,756	84,317	-317	-0.4	378	0.5	7	0.0	1,297	1.6	4,561	5.7

* No incluye FDN. A partir de la semana del 9 de diciembre de 2016 se incluyen en toda la serie los bonos denominados en pesos emitidos en el exterior por Findeter en 2014.

** Neto de cuentas del pasivo diferentes a Repos con BR y PSE.

1/ No incluye comisionistas de Bolsa. Las variaciones absolutas corresponden a las variaciones en dólares multiplicadas por la tasa de cambio promedio del periodo.

2/ La cartera corresponde a las cifras de balance de los establecimientos de crédito con ajuste por cartera administrada a través de derechos fiduciarios entre el 2 de enero de 2015 y el 21 de octubre de 2016, la cual se incluye como parte de este rubro. A partir del 28 de octubre de 2016, esta cartera nuevamente se encuentra dentro de las cifras de balance como cartera de los establecimientos de crédito.

3/ Las inversiones corresponden a las cifras de balance de los establecimientos de crédito con ajuste por cartera administrada a través de derechos fiduciarios entre el 2 de enero de 2015 y el 21 de octubre de 2016, la cual se resta de este saldo. A partir del 28 de octubre de 2016, este ajuste se elimina porque el saldo por este concepto se encuentra registrado como cartera. Adicionalmente, el saldo de inversiones que se presenta en este cuadro contiene ajustes entre el 2 de enero de 2015 y el 8 de enero de 2016 por composición entre monedas de inversiones en subsidiarias y filiales.

Nota: Los Fiduciarios corresponden a servicios bancarios de recaudo.

Fuente: Banco de la República y Superfinanciera de Colombia

8. Activos externos netos y el mercado cambiario

a. Reservas Internacionales

RESERVAS INTERNACIONALES (Millones de dólares)

Concepto	2016	2017	2017	
	Acum Año dic 30	Acum Año oct 31	Acum Año** nov 10	Acum mes** nov 10
SALDO				
I. Reservas Internacionales Brutas *	46,683	47,417	47,441	
II. Pasivos de Corto Plazo	8	9	8	
III. Reservas Internacionales Netas (I-II) *	46,675	47,408	47,433	
VARIACIÓN				
I. Reservas Internacionales Brutas	(58)	734	758	24
Pasivos de Corto Plazo	(1)	1	(1)	(1)
II. Reservas Internacionales Netas	(56)	733	759	26
Causaciones y Valuaciones	199	414	414	(0)
Pasivos con Residentes	3	7	7	(0)
Opciones call por ejercer	0	0	0	0
MEMO - ITEM				
Saldo Reservas internacionales brutas sin FLAR *	46,193	46,919	46,943	
Causaciones, Valuaciones y Provisiones (deterioro)**	(552)	(138)	(138)	
Pasivos con Residentes	89	95	95	
Opciones call por ejercer	0	0	0	

* Para efectos de reporte al FMI se excluyen los aportes al Fondo Latinoamericano de Reservas FLAR del saldo de reservas internacionales, sin embargo, en la información contable del Banco de la República los aportes al FLAR continúan formando parte de los activos de reservas. Información Preliminar

** Incluye el deterioro por operaciones de convenios de Aladi

Fuente: Banco de la República

b. Posición Propia y Posición Propia de Contado

millones de USD	20-oct-17	Variación 1 semana	Variación 4 semanas	Variación año corrido	Variación 1 año	Var. Cierre Trim. Ant.
PPC	1,800	171	-16	941	1,630	49
Derechos Netos a Futuro (DNF)	-1,818	-158	101	111	-724	21
Contingencias Netas por Opciones (CNO)	-55	-53	-56	-169	-105	-107
Otros Activos Netos (OAN)	2,480	28	34	-384	-464	49
PP	2,407	-11	63	499	338	12
PPC/PT	6.2%					
PP/PT	8.3%					

DNF: Derechos a Futuro - Obligaciones a Futuro

CNO: Contingencias Deudoras por Opciones - Contingencias Acreedoras por Opciones

OAN: Otros activos en m/e - otros pasivos en m/e

Fuente: Superintendencia Financiera de Colombia. Cálculos: Banco de la República.

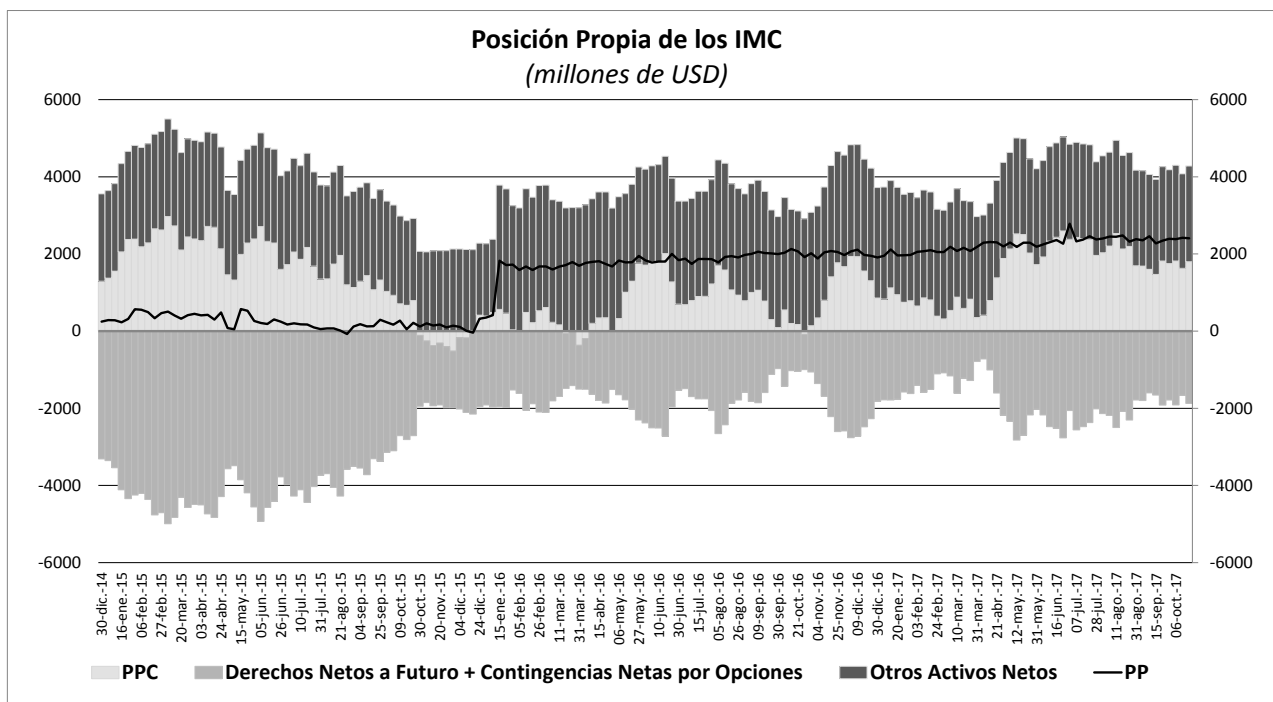

10. Mercados Financieros

a. Evolución durante la semana

Durante la semana que terminó el 10 de noviembre, la percepción del riesgo medida a través del VIX aumentó al pasar de 9,14% a 11,29%. De igual forma, el VSTOXX aumentó de 11,56% a 14,45% en el mismo periodo. Por su parte, los precios del petróleo aumentaron; el crudo de referencia WTI cerró la semana en US\$56,74 por barril aumentando 1,97% frente a la semana anterior, mientras que el Brent cerró en US\$ 63,52 por barril aumentando 2,33%.

En Estados Unidos:

- En el mercado laboral, la apertura de puestos de trabajos de la encuesta JOLTS de septiembre fue de 6,09 millones (m) (esp: 6,07m). Por otra parte, los reclamos continuos por subsidio de desempleo se ubicaron en 1,90 m (esp: 1,88m).
- La estimación final de los inventarios mayoristas de septiembre fue de 0,3% m/m, cifra en línea con lo esperado por el mercado y el registro anterior. De igual manera los inventarios de bienes durables crecieron 0,3% m/m y los de bienes no durables 0,4% m/m. Con respecto a las ventas minoristas de septiembre se registró una expansión de 1,3% m/m, (ant: 1,9%). Finalmente, la confianza del consumidor de la Universidad de Michigan de noviembre se ubicó en 97,8 (esp: 100,7; Ant: 100,7).

En Europa:

- En el Reino Unido, la producción industrial anual de septiembre creció 2,5% (esp: 1,9%; ant: 1,8%) y la producción manufacturera anual aumentó en un 2,7% (esp: 2,4%; ant: 2,8%).
- En Alemania, la producción industrial para septiembre se contrajo 1,6% (esp: -0,9%, ant: 2,6%) y la encuesta de PMI de construcción para octubre se ubicó en 53,3 (ant: 53,4).
- El presidente del Banco Central Europeo, Mario Draghi, hizo un discurso en el foro de supervisión bancaria en el que resaltó dos puntos importantes: afirmó que no ve una burbuja inmobiliaria en la eurozona y que considera que las tasas de interés negativas no han reducido la rentabilidad de los bancos.

En Asia:

- En China, la inflación de octubre se ubicó en 1,9% a/a, cifra superior a la esperada por el mercado (esp: 1,8%; ant: 1,6%). La balanza comercial del mismo mes se ubicó en USD 37,1 miles de millones (mm) (esp: 39,1 mm; ant: 28,6 mm). Por su parte, las reservas internacionales se ubicaron en USD 3.109,2 mm en octubre (esp: USD 3.110,0)
- En Japón, la cuenta corriente de septiembre presentó un decrecimiento de 4,59%, (esp: -0,71%). De igual forma, las ordenes de maquinaria de septiembre decrecieron 8,1% m/m, (esp: -2,0%; ant: 3.4%)

En Latinoamérica:

- En su reunión del 9 de noviembre, el BC de México decidió mantener inalterada su tasa de interés de referencia en 7,0%. Por su parte, la inflación interanual en octubre se ubicó en 6,37% (esp: 6,34%; ant: 6,35%), mientras que la actividad industrial cayó un 0,4% m/m en septiembre (esp: -0,6%; ant: 0,2%).
- En Chile, el Índice de Precios al Consumidor (IPC) de octubre tuvo una variación mensual de 0,6% (esp: 0,3%; ant: -0,2%), acumulando 2,0% en lo corrido del año y 1,9% a doce meses (esp: 1,6%; ant: 1,5%).
- En su reunión del 9 de noviembre, el Banco Central de Perú decidió recortar su tasa de política monetaria en 25 pb. a 3,25%, sorprendiendo al mercado que no esperaba cambios. El presidente del Banco Central, Julio Velarde, señaló que la inflación anual a cierre de 2017 se ubicaría entre 1,9% y 2,0%, siendo la tasa anual más baja desde 2009. Lo anterior como resultado de una rápida caída de los precios de los alimentos, tras el impacto que tuvo el Fenómeno del Niño al principio del año.
- La agencia calificadora Fitch mantuvo la nota soberana de Brasil en BB con panorama negativo, lo que refleja, según la calificadora, la incertidumbre sobre la fortaleza y sostenibilidad de la recuperación económica del país. Fitch destacó que la debilidad de las finanzas públicas y la alta deuda gubernamental pesan sobre la nota de Brasil, al igual que un débil panorama de crecimiento y el historial reciente de inestabilidad política.
- En Colombia, el DANE informó que la producción industrial se contrajo en septiembre un 1,9% interanual (esp: -1,0%; ant: -3,1%), mientras las ventas minoristas subieron 1,4% a/a (esp: 1,0%; ant: -1,2%). El descenso de la producción de la industrial por segundo mes consecutivo contrastó con un incremento del 4,5% en septiembre del 2016.

b. Tasas de interés de Bancos Centrales

	Tasa de interés vigente			
	Actual (a) 10 de noviembre	Semana anterior 03 de noviembre	4 sem atrás 10 de octubre	Un año atrás
Estados Unidos	1 - 1.25	1 - 1.25	1 - 1.25	0.25 - 0.5
Zona Euro	0.00	0.00	0.00	0.00
Reino Unido	0.50	0.50	0.25	0.25
Canadá	1.00	1.00	1.00	0.50
Brasil	7.50	7.50	8.25	14.00
México =	7.00	7.00	7.00	4.75
Colombia	5.00	5.00	5.25	7.75
Chile	2.50	2.50	2.50	3.50
Argentina	28.75	27.75	26.25	24.75
Perú ↓	3.25	3.50	3.50	4.25
Australia =	1.50	1.50	1.50	1.50
Nueva Zelanda =	1.75	1.75	1.75	1.75
Malasia =	3.00	3.00	3.00	3.00
Sudáfrica	6.75	6.75	6.75	7.00
Turquía	8.00	8.00	8.00	7.50
India	6.00	6.00	6.00	6.25
Rusia	8.25	8.25	8.50	10.00
China	4.35	4.35	4.35	4.35
Suiza	-1.25 - -0.25	-1.25 - -0.25	-1.25 - -0.25	-1.25 - -0.25
Indonesia*	4.25	4.25	4.25	n.d.
Noruega	0.50	0.50	0.50	0.50

*Tasa de referencia de Indonesia a la tasa repo a 7 días.

c. Inflación observada y expectativas de inflación

PAIS	Tasa actual y meta de inflación			Encuesta de expectativas de inflación anual a diciembre del 2017			
	10 de noviembre			BLOOMBERG		BANCOS CENTRALES	
	Inflación (b)	Tasa de interés real [[1+a)/(1+b)]-1	Meta de Inflación 2017	Fecha de la encuesta	Resultado	Fecha de la encuesta	Resultado
Estados Unidos (Ago)	2.20	-0.93	2.00	10/11/2017	2.00	-	-
Zona Euro (Oct)	1.40	-1.38	2.00	10/11/2017	1.40	2017-III**	1.50
Japón (Sep)	0.70	-0.60	2.00	10/11/2017	0.40	-	-
Reino Unido (Oct) =	3.00	-2.43	2.00	10/11/2017	3.00	oct-17	3.00
Canadá (Sep)	1.60	-0.59	1,00 - 3,00	10/11/2017	1.60	-	-
Brasil (Oct) ↑	2.70	4.67	2,50 - 6,50	10/11/2017	3.00	oct-17	3.08
México (Oct) ↑	6.37	0.59	2,00 - 4,00	10/11/2017	6.20	oct-17	6.25
Colombia (Oct)	4.05	0.91	2,00 - 4,00	10/11/2017	4.10	oct-17	4.07
Chile (Oct) ↑	1.90	0.59	2,00 - 4,00	10/11/2017	2.30	oct-17	1.80
Argentina (Sep)	26.16	2.05	12,00 - 17,00	10/11/2017	25.05	sep-17	22.00
Perú (Sep)	2.04	1.19	1,00 - 3,00	10/11/2017	2.60	sep-17	2.80
Australia (Sep)	1.80	-0.29	2,00 - 3,00	10/11/2017	2.00	oct-17	1.9
Nueva Zelanda (Sep)	1.90	-0.15	1,00 - 3,00	10/11/2017	1.70	oct-17	1.87
Malasia (Sep)	4.30	-1.25	-	10/11/2017	3.30	-	-
Sudáfrica (Sep)	5.10	1.57	3,00 - 6,00	10/11/2017	4.55	oct-17	4.50
Turquía (Oct)	11.90	-3.49	3,00 - 7,00	10/11/2017	10.60	sep-17	9.72
India (Sep)	3.58	2.34	2,00 - 6,00	-	-	-	-
Rusia (Sep)	2.70	5.40	4,00	10/11/2017	3.30	-	-
China (Sep)	1.90	2.40	3,00	10/11/2017	1.95	-	-
Irlanda (Oct) ↑	0.60	-0.60	2,00	10/11/2017	0.80	-	-
Portugal (Oct) =	1.39	-1.37	2,00	-	-	-	-
Grecia (Oct) ↓	0.71	-0.71	2,00	-	-	-	-
Suiza (Sep)	0.70	-0.94	2,00	-	-	-	-
Indonesia (Sep)	3.58	0.65	3,50 - 5,50	10/11/2017	4.15	2017-I	4.18
Noruega (Sep)	1.20	-0.69	2.50	10/11/2017	1.70	-	-

¹ La metodología cambió a partir de Enero de 2009, se amplió la canasta acorde al SNC 1993. El período base pasó de Dic 1998 a Dic 2008.

* Corresponde a las expectativas de inflación para el 2017. ** Corresponde a las expectativas de inflación a 12 meses.

d. Tasas de los mercados monetarios internacionales

	Plazo	Tasa actual (a) 10 de noviembre	Semana anterior (b) 03 de noviembre	4 sem atrás	30 de Diciembre de 2016	Un año atrás	Variación p.b. última semana (a-b)
FEDERAL FUND	1 Día	1.16	1.16	1.16	0.55	0.41	0.0
LIBOR	1Día	1.18	1.18	1.18	0.69	0.43	-0.1
LIBOR	1 Semana	1.20	1.20	1.21	0.72	0.46	0.0
LIBOR	1 Mes	1.25	1.24	1.24	0.77	0.54	0.3
LIBOR	3 Meses	1.41	1.39	1.36	1.00	0.90	2.1
EUR LIBOR	1 Día	-0.44	-0.44	-0.44	-0.41	-0.41	-0.1
EUR LIBOR	1 Semana	-0.42	-0.41	-0.42	-0.39	-0.39	-0.5
EUR LIBOR	1 Mes	-0.40	-0.40	-0.40	-0.38	-0.38	0.1
EUR LIBOR	3 Meses	-0.38	-0.38	-0.38	-0.34	-0.33	0.0

Fuente: Bloomberg

Federal fund rate: Tasa interbancaria overnight a la cual los bancos miembros de sistema de la Reserva Federal de los Estados Unidos se prestan el exceso de reservas sin exigir garantía como contrapartida.

Libor: Tasa de interés interbancaria que se aplica en el mercado de capitales de Londres. Esta tasa se construye a partir de las cotizaciones (punta de oferta) que presentan los bancos con mejor calidad crediticia a las 11:00 a.m. hora en Londres, para los diferentes plazos. En el documento se presenta la tasa de referencia para transacciones en dólares. EUR libor: Tasa de interés interbancaria para las transacciones en Euros que se aplica en el mercado de capitales de Londres. Esta tasa se construye a partir de las cotizaciones (punta de oferta) que presentan los bancos con mejor calidad crediticia a las 11:00 a.m. hora en Londres, para los diferentes plazos.

e. Bonos del tesoro americano

BONOS DEL TESORO AMERICANO ^{1/}	Tasa actual (a) 10 de noviembre	Semana anterior (b) 03 de noviembre	4 sem atrás	30 de Diciembre de 2016	Un año atrás	Variación p.b. última semana (a-b)
0.25	1.22	1.17	1.07	0.50	0.47	5.10
0.5	1.36	1.30	1.25	0.61	0.58	6.40
2	1.66	1.62	1.52	1.19	0.92	4.0
5	2.05	1.99	1.96	1.93	1.56	6.1
10	2.40	2.33	2.36	2.45	2.15	6.6
30	2.88	2.81	2.90	3.07	2.96	6.6

^{1/} Bonos genéricos de Bloomberg

Fuente: Bloomberg

f. Spread de deuda soberana

EMBI (Emerging Market Bond Index) ^{1/}	Spread actual (a) 10 de noviembre	Semana anterior (b) 03 de noviembre	4 sem atrás 10 de octubre	30 de Diciembre de 2016	Un año atrás	Variación última semana (a-b)	Variación porcentual última semana (a/b)-1
Plus soberanos	348	341	319	363	369	7	2.1%
Colombia	190	188	189	226	252	2	1.1%
Argentina	382	368	361	453	474	14	3.8%
Brasil	254	250	246	327	338	4	1.6%
México	188	188	178	229	248	0	0.0%
Perú	112	117	118	174	175	-5	-4.3%
Venezuela	4740	3694	3166	2136	2162	1046	28.3%
Turquía	328	320	287	357	351	8	2.5%
Sudáfrica	279	261	236	235	232	18	6.9%

^{1/} Bonos genéricos de Bloomberg

Fuente: Bloomberg

EMBI plus: Emerging Markets Bond Index – Embi + - es un índice creado por JP Morgan que mide los retornos totales de los instrumentos de deuda externa de los países emergentes, incluyendo bonos Brady en dólares y en otras monedas, préstamos, Eurobonos e instrumentos de deuda local denominados en dólares. Este indicador está concentrado en instrumentos de las tres principales economías de Latinoamérica (Brasil, México y Argentina) con una ponderación de 68%, dejando el resto para los otros países Latinoamericanos. Para el desarrollo de este informe, se considera el spread de dicho portafolio EMBI, sobre la curva cero cupón de los treasuries. EMBI plus país: Emerging Markets Bond Index (Embi +) calculado bajos los mismos criterios del EMBI PLUS considerando únicamente los títulos del respectivo país. Para el desarrollo de este informe, se considera el spread de dicho portafolio EMBI, sobre la curva cero cupón de los treasuries.

g. TED (Libor 3 Meses – T-bills 3 Meses)

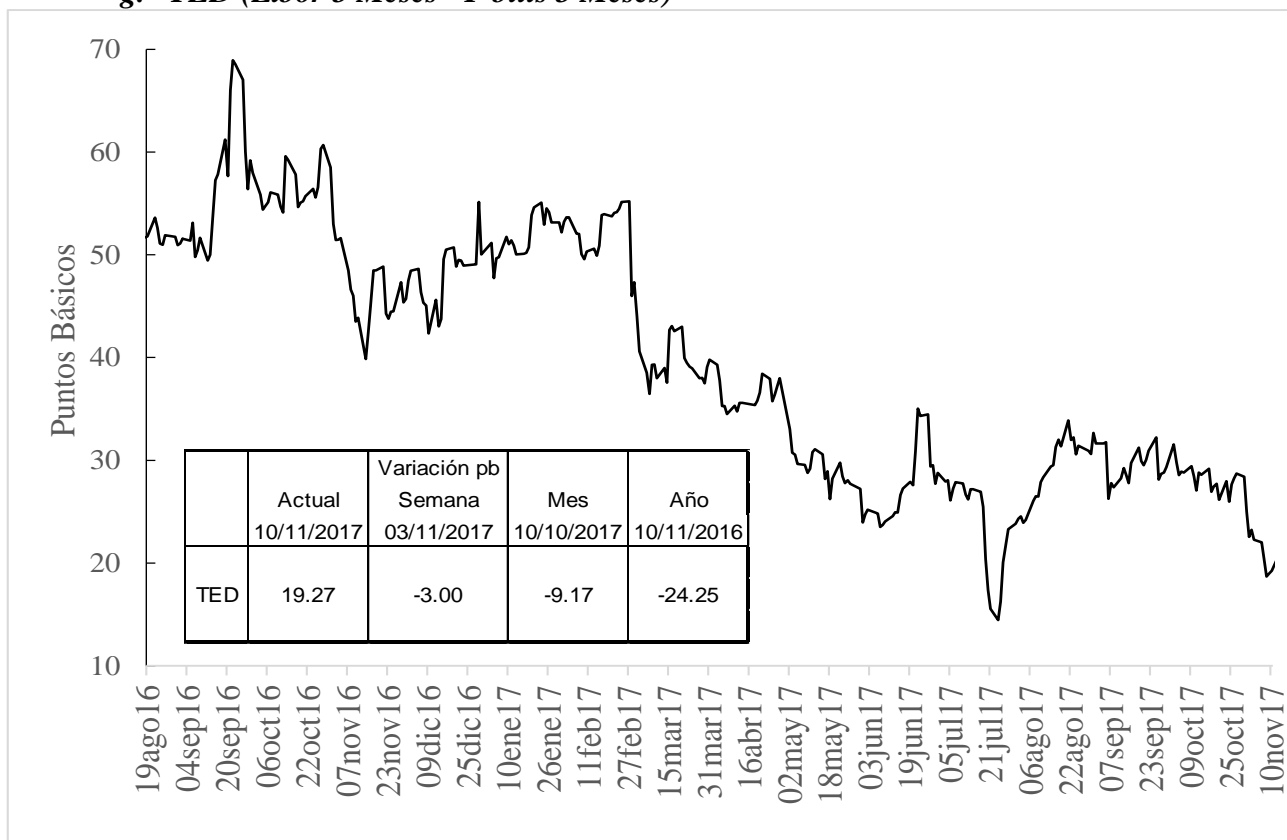

h. Embi plus, embi Colombia, CDS, coeficientes de aversión al riesgo y yankees

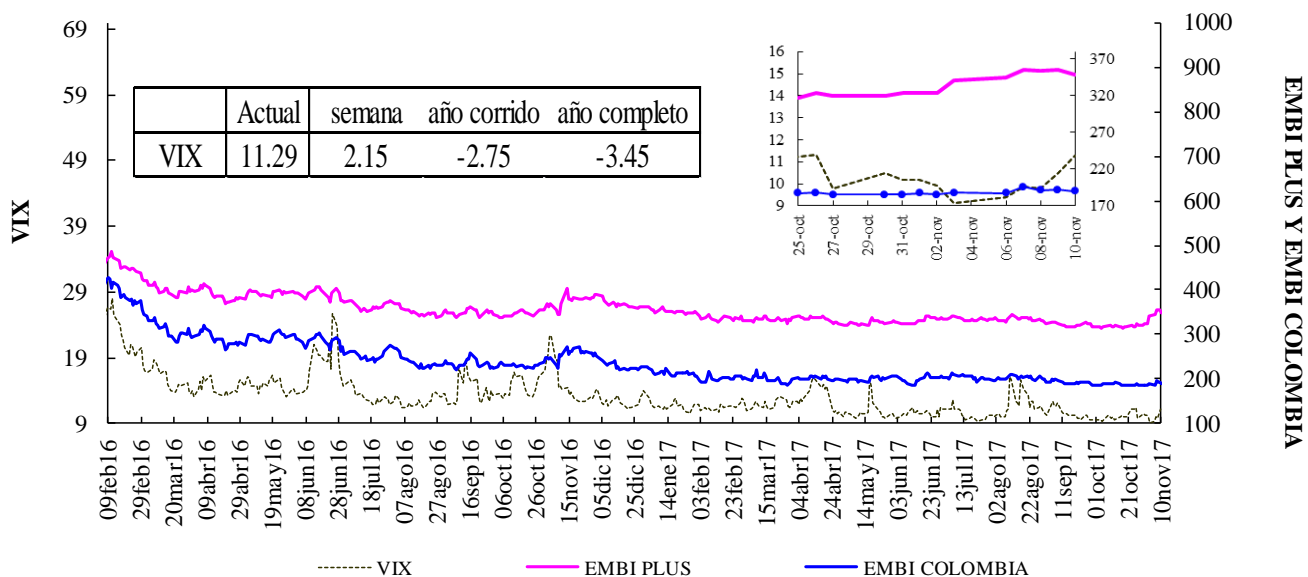

Fuente: Bloomberg, DODM

VIX: Índice de volatilidad del "Chicago Board Options Exchange SPX", que refleja la volatilidad implícita en las opciones sobre las acciones que componen el S&P 500. Se utiliza como un indicador que mide la aversión al riesgo de los inversionistas

EMBI-CDS 1-CDS 10-CDS 5

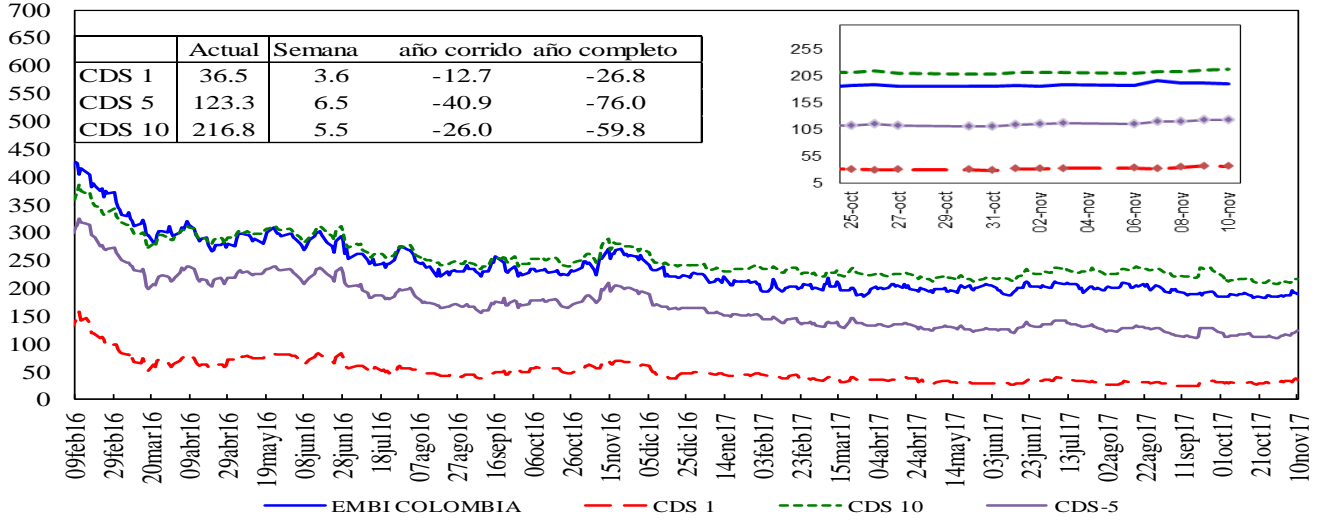

Credit Default Swap América Latina-5 años

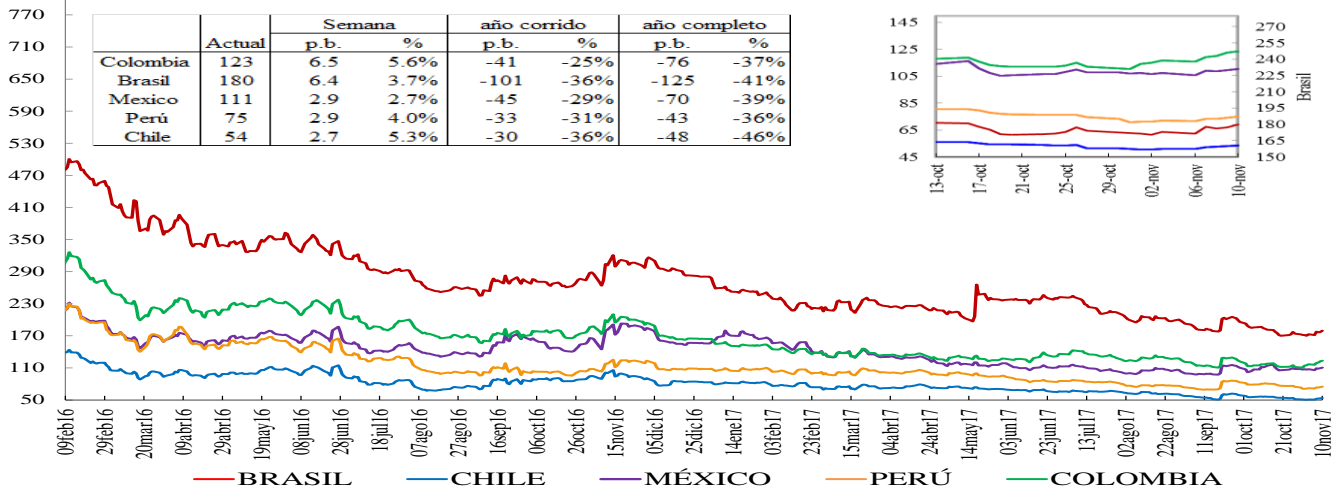

*En la gráfica que muestra el zoom, el eje de la derecha corresponde al eje de Brasil.

Credit Default Swap otros países - 5 años

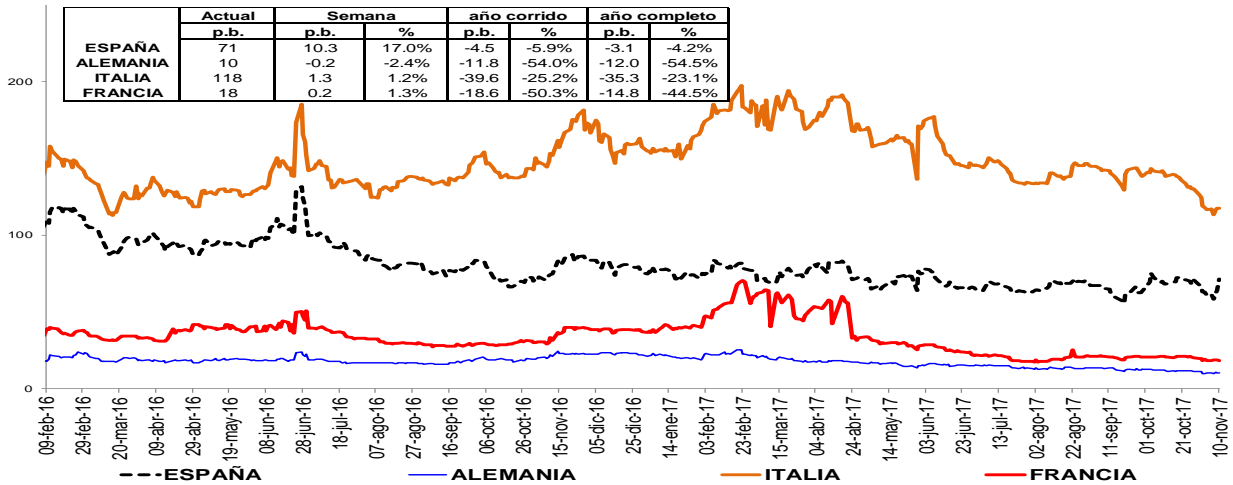

Un Credit Default Swap (CDS) es un instrumento financiero por medio del cual se negocia el riesgo crediticio de un bono. El tenedor paga una prima (puntos básicos sobre el valor nominal del bono) a la entidad que ofrece el CDS a cambio de que esta responda por valor nominal en caso que el emisor haga default. La valoración de un CDS se hace en puntos básicos sobre el valor nominal del bono y tiene una relación directa con el nivel de aversión al riesgo de los inversionistas. Es decir, entre mas alta sea la probabilidad de default mayor será el valor del CDS y viceversa.

i. Índices Accionarios

País	Índices accionarios	Nivel actual 10 de noviembre	Diferencia			
			Semanal 03 de noviembre	4 sem atrás 10 de octubre	30 de Diciembre de 2016	Un año atrás
EE UU	DOW JONES	23,422	-0.50%	2.6%	18.5%	24.5%
EE UU	S&P500	2,582	-0.21%	1.2%	15.3%	19.1%
EE UU	NASDAQ	6,751	-0.20%	2.5%	25.4%	29.6%
Zona Euro	Euro Stoxx 50	3,594	-2.61%	-0.1%	9.2%	18.0%
Alemania	DAX	13,127	-2.61%	1.4%	14.3%	23.5%
Argentina	MERVAL	27,081	-3.21%	-0.1%	60.1%	66.8%
México	MEXBOL	48,028	-1.04%	-3.9%	5.2%	6.2%
Brasil (Sao Paulo)	IBOV	72,166	-2.37%	-6.2%	19.8%	17.9%
Chile	IPSA	5,444	-1.24%	-0.6%	31.1%	29.2%
Venezuela	IBVC	656	-7.55%	23.5%	-97.9%	-96.9%
Perú	IGBVL	19,681	-2.08%	1.8%	26.4%	24.7%
Colombia	COLCAP	1,434	1.11%	-3.5%	6.1%	8.7%
Japón	NKY	22,681	0.63%	8.9%	18.7%	30.8%
China	SHANGAI SE	3,433	1.81%	1.5%	10.6%	8.2%

Fuente: Bloomberg

j. Comportamiento de tasas de cambio

ii) Depreciación de las principales monedas frente al Dólar Americano

TASAS DE CAMBIO Frente al dólar	Tasa Indirecta 10 de noviembre	Tasa Directa 10 de noviembre	Depreciación de las diferentes monedas frente al Dólar					
			Semanal 03 de noviembre	4 semanas atrás 10 de octubre	30 de Diciembre de 2016	Un año atrás	Dos años atrás	Tres años atrás
Euro	1.1665	0.86	-0.48%	1.2%	-9.8%	-6.6%	-8.1%	6.5%
Libra	1.3196	0.76	-0.91%	0.1%	-6.5%	-4.9%	14.6%	20.1%
AUD	0.7661	1.31	-0.13%	1.5%	-5.9%	-0.6%	-8.2%	12.5%
NZD	0.6937	1.44	-0.43%	1.9%	0.0%	4.0%	-5.9%	11.7%
CAD	0.7885	1.27	-0.64%	1.3%	-5.6%	-5.8%	-4.5%	11.4%
Yen	0.0088	113.54	-0.47%	1.0%	-2.9%	6.3%	-7.8%	-1.2%
NOK	0.1229	8.1	-0.52%	2.3%	-5.9%	-2.8%	-5.8%	19.4%

Fuente: Bloomberg

ii) Depreciación de monedas de países emergentes frente al Dólar Americano (tasas de cierre)

TASA DE CAMBIO Países Emergentes	Tasa actual 10 de noviembre	Depreciación de las diferentes monedas frente al Dólar					
		Semanal 03 de noviembre	4 sem atrás 10 de octubre	30 de Diciembre de 2016	Un año atrás	Dos años atrás	Tres años atrás
Colombia	3,005.14	-1.66%	2.0%	0.1%	-3.1%	2.4%	42.9%
Argentina	17.50	-0.84%	0.4%	10.2%	16.3%	82.3%	105.6%
Brasil	3.28	-0.91%	3.2%	1.0%	-3.3%	-12.4%	28.6%
Venezuela	9.99	-0.73%	-2.3%	0.0%	0.0%	58.7%	58.7%
Perú	3.24	-0.01%	-0.6%	-3.4%	-4.7%	-2.2%	10.7%
México	19.10	-0.53%	1.5%	-7.8%	-7.2%	14.0%	40.4%
Chile	630.93	-0.56%	0.3%	-5.9%	-3.9%	-9.9%	4.5%
Turquía	3.86	-0.59%	4.1%	9.7%	18.9%	32.5%	71.0%
India	65.17	0.96%	-0.2%	-4.1%	-2.2%	-1.7%	6.0%
Sudáfrica	14.38	1.08%	5.0%	4.6%	1.8%	0.8%	27.5%
Malasia	4.19	-1.06%	-0.7%	-6.6%	-1.9%	-4.1%	25.9%

1/ Fuente: SET FX –Tasa promedio

Fuente: Bloomberg

iii) Depreciación del Peso frente a otras monedas

TASAS DE CAMBIO Peso frente a otras monedas	Tasa actual 10 de noviembre	Depreciación del Peso frente a las diferentes monedas					
		Semanal 03 de noviembre	4 sem atrás 10 de octubre	30 de Diciembre de 2016	Un año atrás	Dos años atrás	Tres años atrás
COP/Euro	3505.35	-1.18%	0.7%	11.1%	3.8%	11.3%	34.2%
COP/Libra	3965.58	-0.76%	1.9%	7.1%	1.9%	-10.7%	19.0%
COP/Yen	26.47	-1.66%	1.0%	3.2%	-8.8%	11.0%	44.5%
COP/Sol Peruano	926.50	-1.65%	2.6%	3.6%	1.7%	4.6%	29.0%
COP/Peso Chileno	4.76	-1.11%	1.7%	6.4%	0.9%	13.6%	36.7%
COP/Real Brasileiro	915.17	-0.76%	-1.2%	-0.9%	0.2%	16.8%	11.1%
COP/Peso Mexicano	157.32	-1.14%	0.5%	8.7%	4.4%	-10.2%	1.8%

Fuente: Bloomberg, cálculos DODM

k. Precios internacionales de las materias primas

Materias primas Principales productos	Materias Primas Producto	Nivel actual Dólares 10 de noviembre	Diferencia					
			Semanal 03 de noviembre	Frente a 29 de septiembre	4 semanas atrás	30 de Diciembre de 2016	Un año atrás	
Balanza comercial	Índice General	CRB INDEX	191.6	1.2%	4.68%	4.61%	-0.45%	4.53%
Exportaciones	Café	1.3	2.9%	-0.39%	-2.63%	-6.93%	-21.19%	
Exportaciones	Azúcar	14.6	1.5%	1.67%	2.82%	-20.49%	-32.23%	
Exportaciones	Petróleo WTI	56.7	2.0%	9.81%	11.43%	5.62%	27.05%	
Exportaciones	Carbón	95.4	1.4%	7.86%	4.95%	5.71%	7.26%	
Exportaciones	Oro	1275.5	0.5%	-0.37%	-0.97%	10.69%	1.31%	
Exportaciones	Níquel	12285.0	-2.2%	16.06%	12.60%	22.73%	4.91%	
Exportaciones	Aceite de Palma	1490.0	0.0%	6.43%	7.97%	-15.58%	-11.04%	
Importaciones	Trigo	4.2	1.2%	-2.77%	-0.47%	7.81%	8.02%	
Importaciones	Sorgo	4.8	-2.8%	-3.58%	-1.92%	3.19%	7.55%	
Importaciones	Maíz	3.1	-1.3%	-3.12%	-1.89%	-6.61%	-3.42%	
Importaciones	Cacao	2212.7	7.2%	7.91%	6.95%	3.00%	-11.43%	
Importaciones	Algodón	0.7	0.8%	0.50%	-0.21%	-4.56%	-2.64%	
Importaciones	Soya	9.5	-0.2%	2.01%	2.26%	-3.50%	-2.16%	
Importaciones	Arroz	11.4	-1.2%	-4.67%	-6.50%	18.99%	16.27%	
Otros	Plata	16.9	0.2%	1.37%	-1.41%	6.05%	-9.29%	
Otros	Cobre	6797.0	-1.7%	4.81%	2.35%	23.56%	20.96%	
Otros	Aluminio	2090.0	-3.5%	-0.97%	-2.02%	21.97%	17.91%	
Otros	Ganado	120.5	-3.5%	11.41%	10.09%	2.66%	17.42%	
Otros	Petróleo Brent	63.5	2.3%	11.85%	12.21%	11.79%	38.57%	

Fuente: Bloomberg

Precio del petróleo: precio del futuro más cercano a vencer de un barril de petróleo crudo (en dólares).

Precio del carbón: precio de contado FOB de una tonelada de carbón en el New York mercantile exchange (en dólares).

Precio del café: precio de una libra de café colombiano cotizado en la bolsa de New York (en dólares).

Precio del algodón: corresponde a un descuento sobre el contrato de futuros más activamente transado en New York.

Precio del oro: precio de contado de una onza de oro (en dólares).

Precio del trigo: precio de contado de un saco de trigo rojo suave de invierno en Chicago (en dólares).

Precio del sorgo: precio de contado de un saco de sorgo (100 libras americanas) publicado por el Departamento de Agricultura de estados Unidos (en dólares).

Precio de la plata: precio de contado de una onza de plata (en dólares).

Precio del cobre: precio de contado de una tonelada métrica de cobre según London Metal Exchange (en dólares).

Precio del aluminio: precio de contado de una tonelada métrica de aluminio según London Metal Exchange (en dólares).

Precio del níquel: precio de contado de una tonelada métrica de níquel según London Metal Exchange (en dólares).

Aceite de palma: promedio ponderado del precio diario de una tonelada métrica de aceite de palma, para este promedio, si el mes corriente es enero, el precio en este mes será el precio de contado y el precio de los meses siguientes (febrero, marzo y abril) será el precio de los respectivos contratos. Estos son los precios del mercado de Malasia según el Malaysian Palm Oil Borrad (en dólares).

Precio del maíz: precio de contado de un saco de maíz amarillo en Chicago (en dólares).

Precio del azúcar: precio global de contado de una libra de azúcar (Fuente: International Sugar Organization-en centavos de dólar)

Precio del cacao: precio diario calculado como el promedio de los tres futuros de cocoa más cercanos transado en Londres y New York.

Precio del ganado: precio de contado del ganado vivo en el mercado de Estados Unidos (en dólares).

Precio de la Soya: precio de contado de un Bushel de soya amarilla en Chicago (en dólares)

Precio del arroz: precio de contado de un saco de arroz tailandés en Chicago (en dólares)

i) Gráficos precios Internacionales de materias primas

PRECIOS DE MATERIAS PRIMAS
(base 100 = 10 de noviembre de 2016)

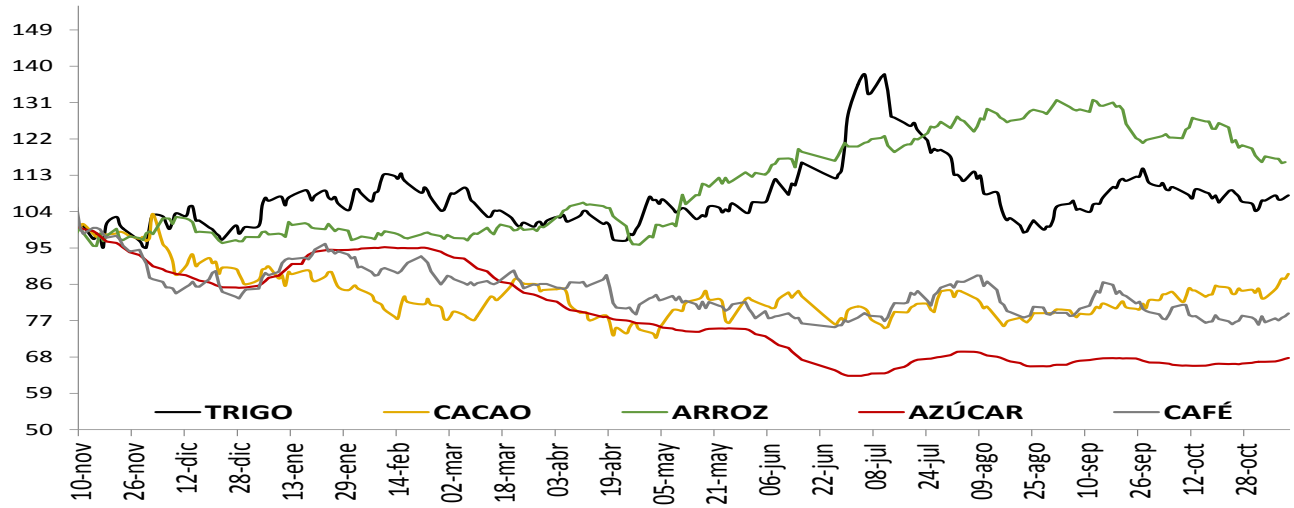

PRECIOS DE MATERIAS PRIMAS
(base 100 = 10 de noviembre de 2016)

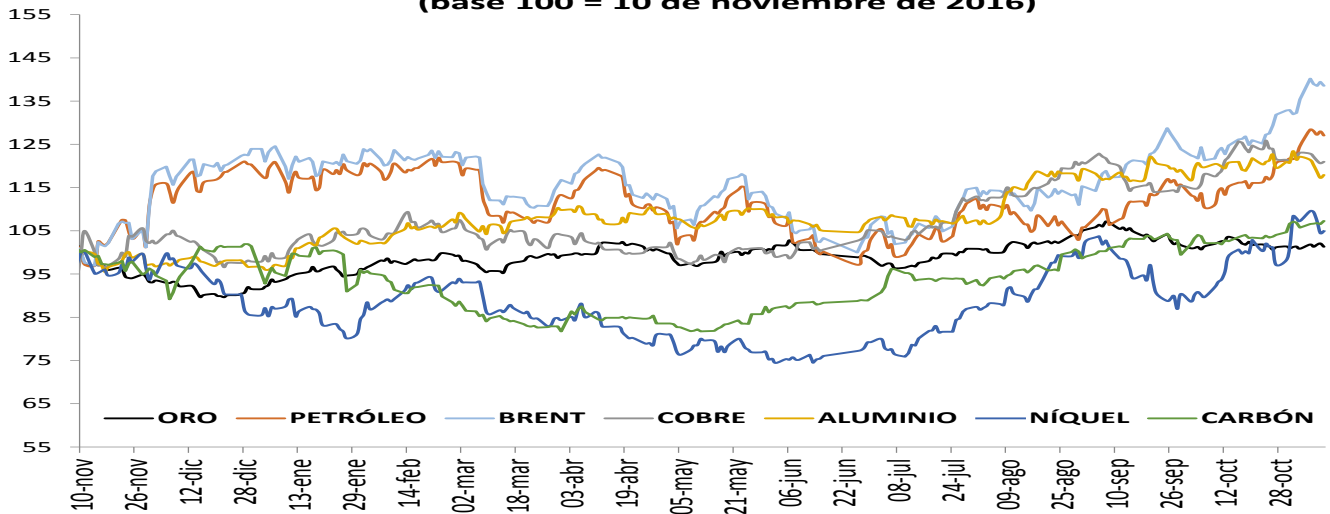

PRECIOS DE MATERIAS PRIMAS
(base 100 = 10 de noviembre de 2016)

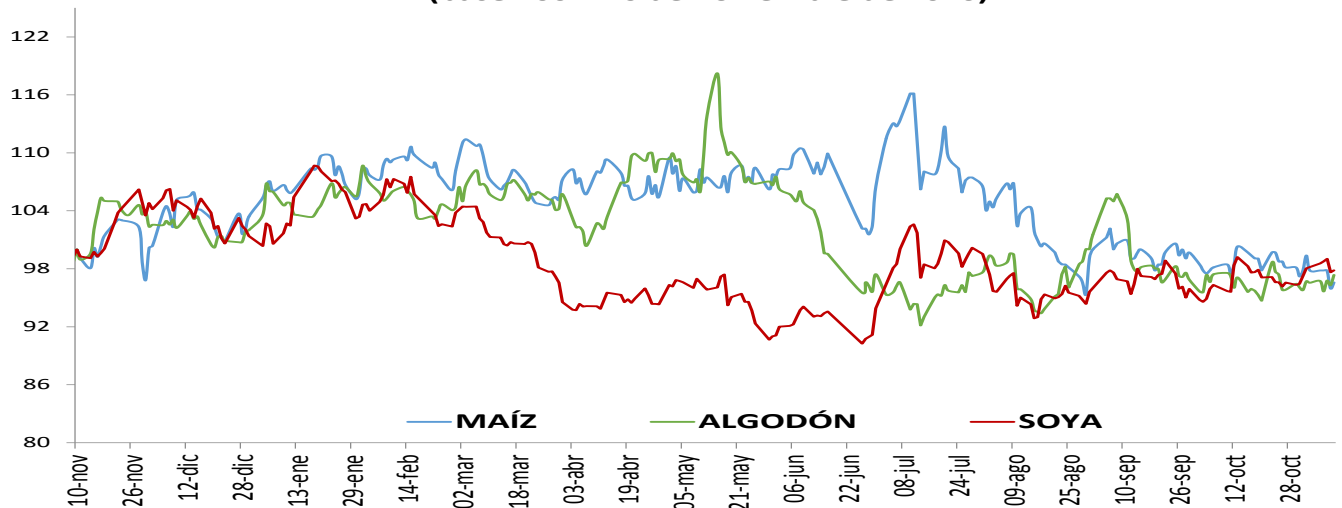

1. Resumen de los mercados de países desarrollados

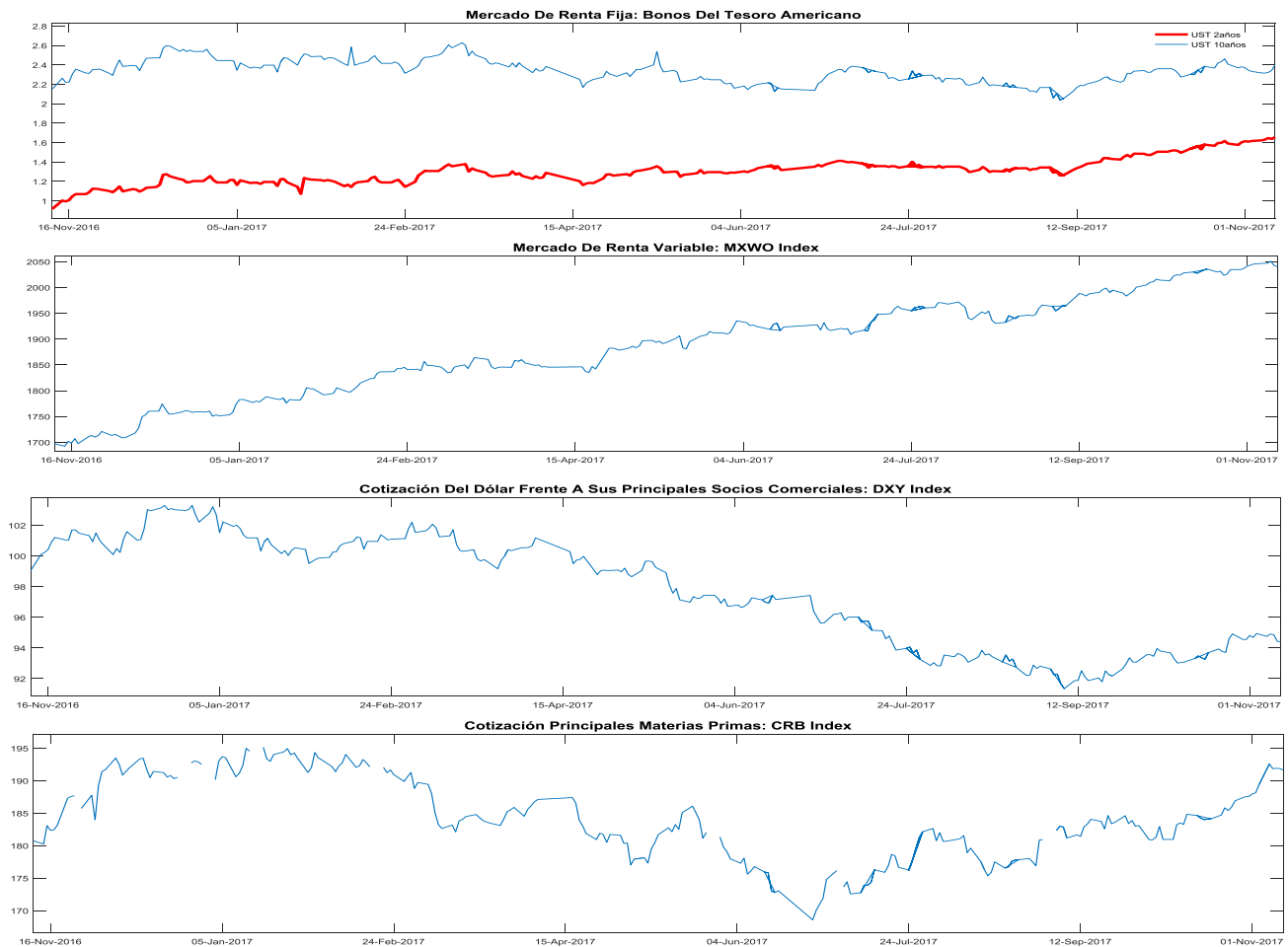

MXWO index: Índice de capitalización que mide el rendimiento de las acciones de compañías de países desarrollados. Este índice se deriva del MSCI de Morgan Stanley, el cual se conoce como el MSCI WORLD. La base del índice MXWO es el 31 de diciembre de 1969.

DXY index: Es un promedio ponderado del valor del dólar contra las monedas de un grupo de países que son los principales socios comerciales de Estados Unidos, entre los cuales se encuentran las siguientes monedas: El euro, el yen japonés, la libra esterlina, el dólar canadiense, la corona sueca y el franco suizo.

CRB index: Es un promedio aritmético de precios de futuros de una canasta de materias primas, entre los cuales se encuentra oro, plata, textiles, ganado vivo, café, azúcar, entre otros. La base del índice CRB es el 4 de noviembre de 1956 con un valor de 107.92.

Fuente: Bloomberg

m. Resumen de los mercados de países emergentes

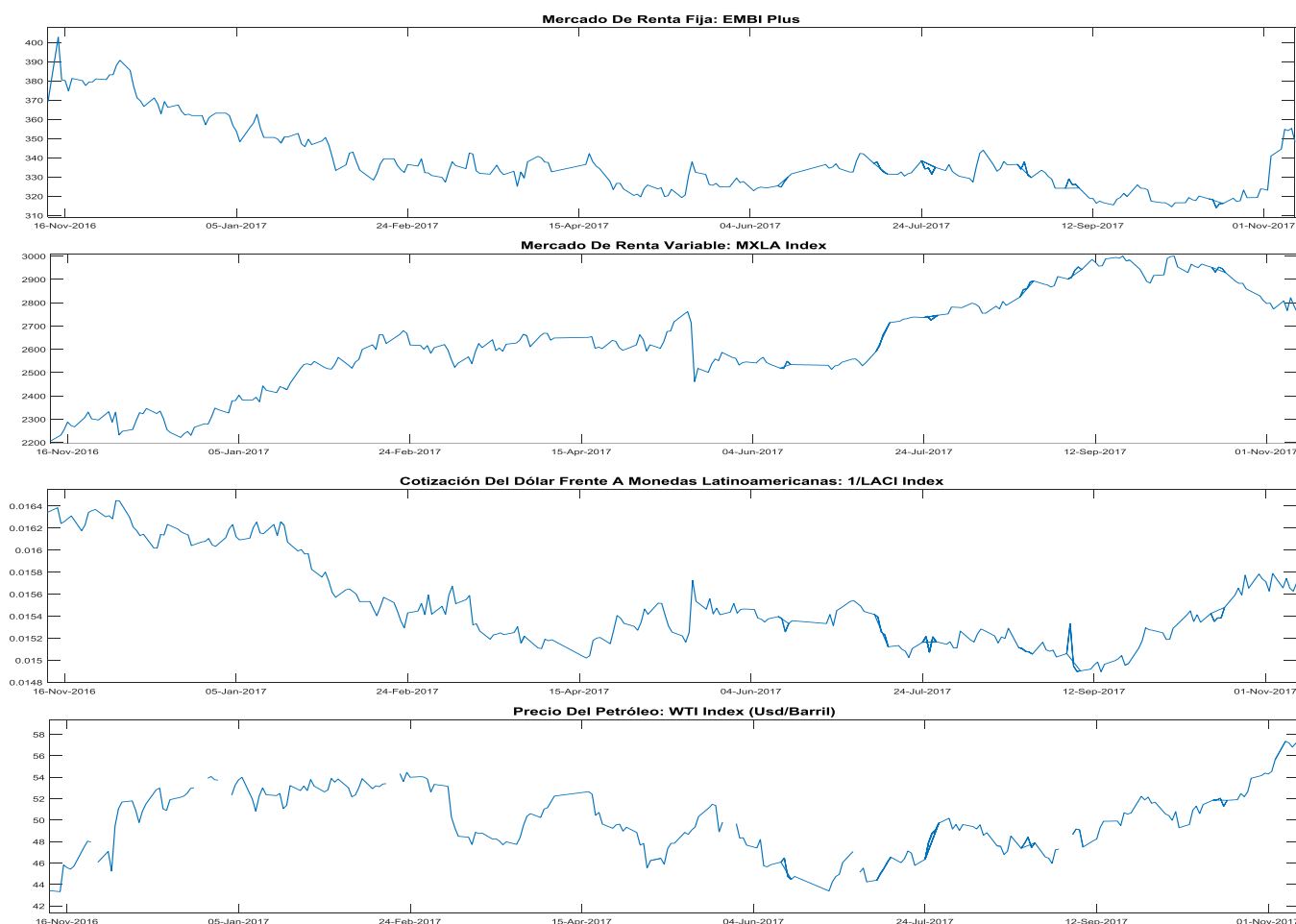

EMBI plus: Emerging Markets Bond Index, es un índice creado por JP Morgan que mide los retornos totales de los instrumentos de deuda externa de los países emergentes, incluyendo bonos Bradys en dólares y otras monedas, préstamos, Eurobonos e instrumentos de deuda local denominados en dólares. Este indicador está concentrado en instrumentos de las tres principales economías de Latinoamérica (Brasil, México y Argentina) con una ponderación de 68%, dejando el resto para los otros países Latinoamericanos. Para el desarrollo de este informe, se considera el *spread* de dicho portafolio EMBI, sobre la curva cero cupón de los *trasurries*. La base del EMBI PLUS es el 27 de agosto de 2002 con un valor de 878.

MXLA index: Índice de capitalización que mide el rendimiento de las acciones de compañías de países de América Latina. Este índice se deriva del MSCI de Morgan Stanley, el cual se conoce como el MSCI EM Latin América. La base del índice MXLA es el 31 de diciembre de 1987.

LACI index: índice creado por JP Morgan que mide el comportamiento de las monedas de países de América Latina. El índice corresponde a un promedio ponderado por liquidez y operación de la tasa spot de las 6 monedas de los países más importantes de esta región (ARS, BRL, CLP, COP, MXN, PEN). El índice LACI empieza desde el 18 de noviembre de 1992 con un valor de 1706.52.

Fuente: Bloomberg

11. Mercado cambiario y de derivados¹

a. Tasas y montos del mercado cambiario

2017	10-oct	20-oct	27-oct	03-nov	10-nov	Variación semanal	Variación 4 semanas
Tasa promedio	2,946.77	2,936.79	3,009.65	3,055.98	3,005.14	-50.84	58.37
						-1.66%	1.98%
Depreciación año completo	2.01%	0.09%	1.45%	-0.50%	-3.08%		
Depreciación año corrido	-1.81%	-2.14%	0.29%	1.83%	0.14%		

Fuente: Tasa de Cambio promedio SET-FX

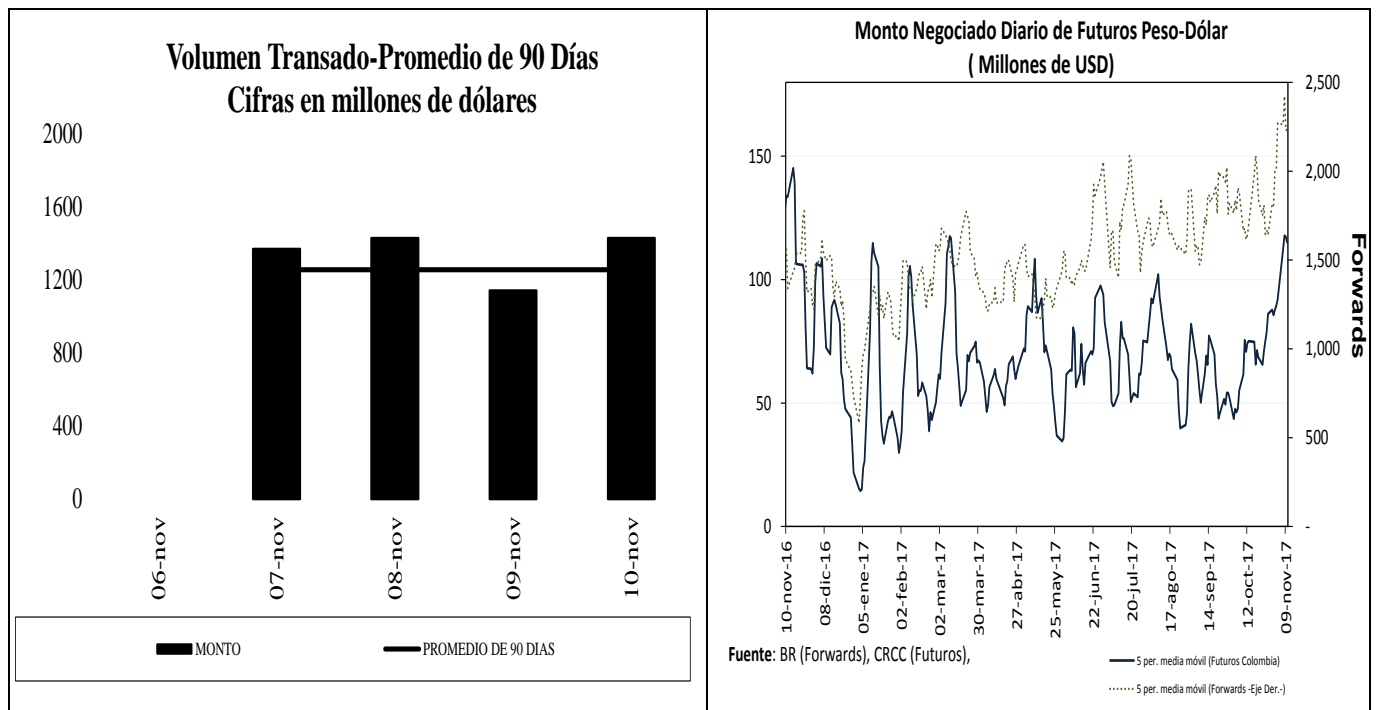

¹ Los Anexos 4 y 5 detallan información sobre el mercado cambiario y forward.

c. Pips, devaluaciones implícitas y tasas domésticas implícitas

Diferencial de Tasas NOV07 - NOV09						
	Monto promedio 3 meses*	Monto*	Dev. Implícita Ponderada		Devaluación Teórica	
			Semana Actual	Semana anterior	Semana Actual	Semana anterior
1 semana	1,693	1,710.68	3.37%	3.39%	3.77%	3.76%
1 mes	3,568	3,588.37	3.39%	3.50%	3.65%	3.68%
2 meses	405	400.61	3.43%	3.68%	3.52%	3.58%
3 meses	186	135.92	3.20%	3.28%	3.43%	3.50%
6 meses	259	263.81	3.19%	3.34%	3.04%	3.15%
1 año	223	231.01	3.11%	3.10%	2.56%	2.68%

Fuente: Operaciones reportadas por los IMC al Banco de la República

*Cifras en US\$ millones

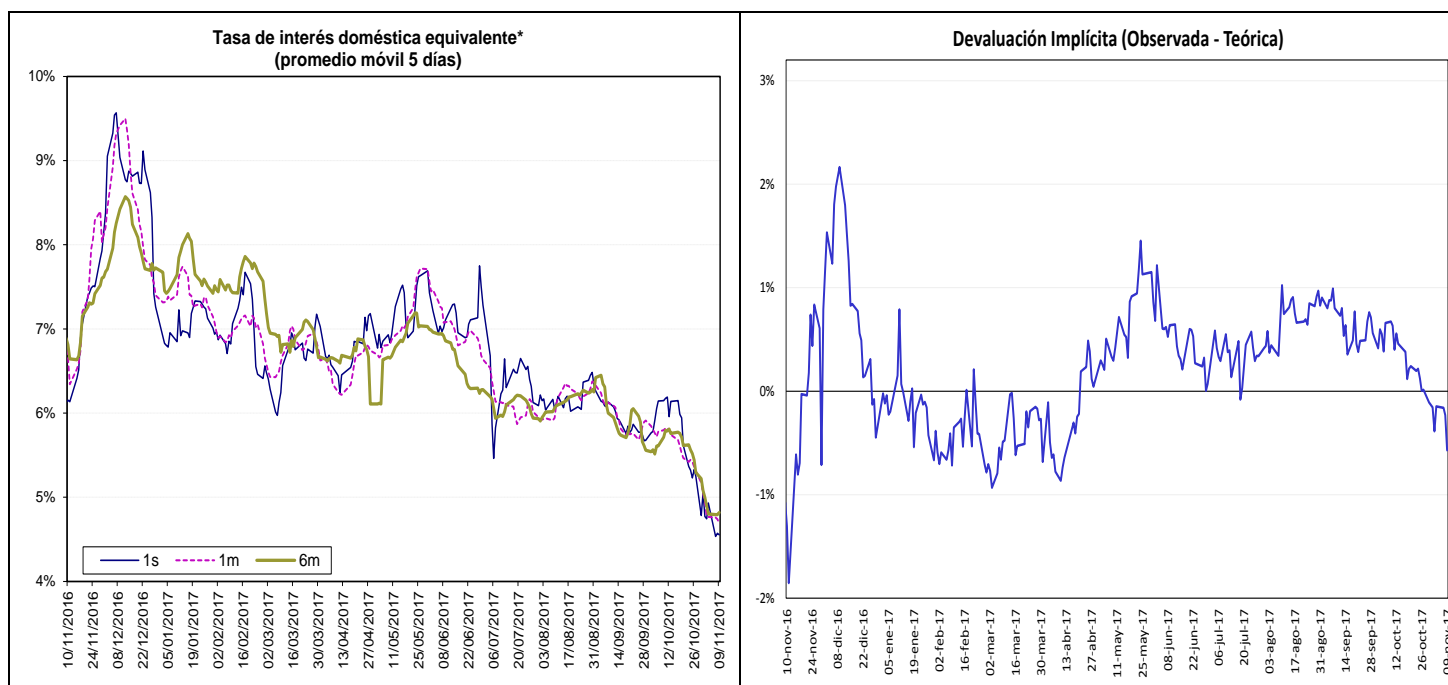

Fuente: Bloomberg y Banco de la República, cálculos DODM.

La tasa de interés doméstica equivalente es obtenida de la relación de equilibrio que debe existir entre la misma, la tasa de interés externa y la devaluación implícita en los contratos a futuro de peso dólar para que no existan oportunidades de arbitraje. La fórmula para el cálculo es $(1 + i) = (F/S) (1 + i^*)$, en donde i es la tasa de interés doméstica, F es el promedio ponderado de los precios en los contratos a futuro para el plazo (forwards), S es el precio del dólar en el mercado de contado, e i^* es la tasa de interés externa al plazo especificado (LIBOR).

e. *Inversiones de los Fondos de Pensiones Obligatorias en renta variable*

**Evolución del Portafolio Fondos de Pensiones obligatorias
(% del fondo)**

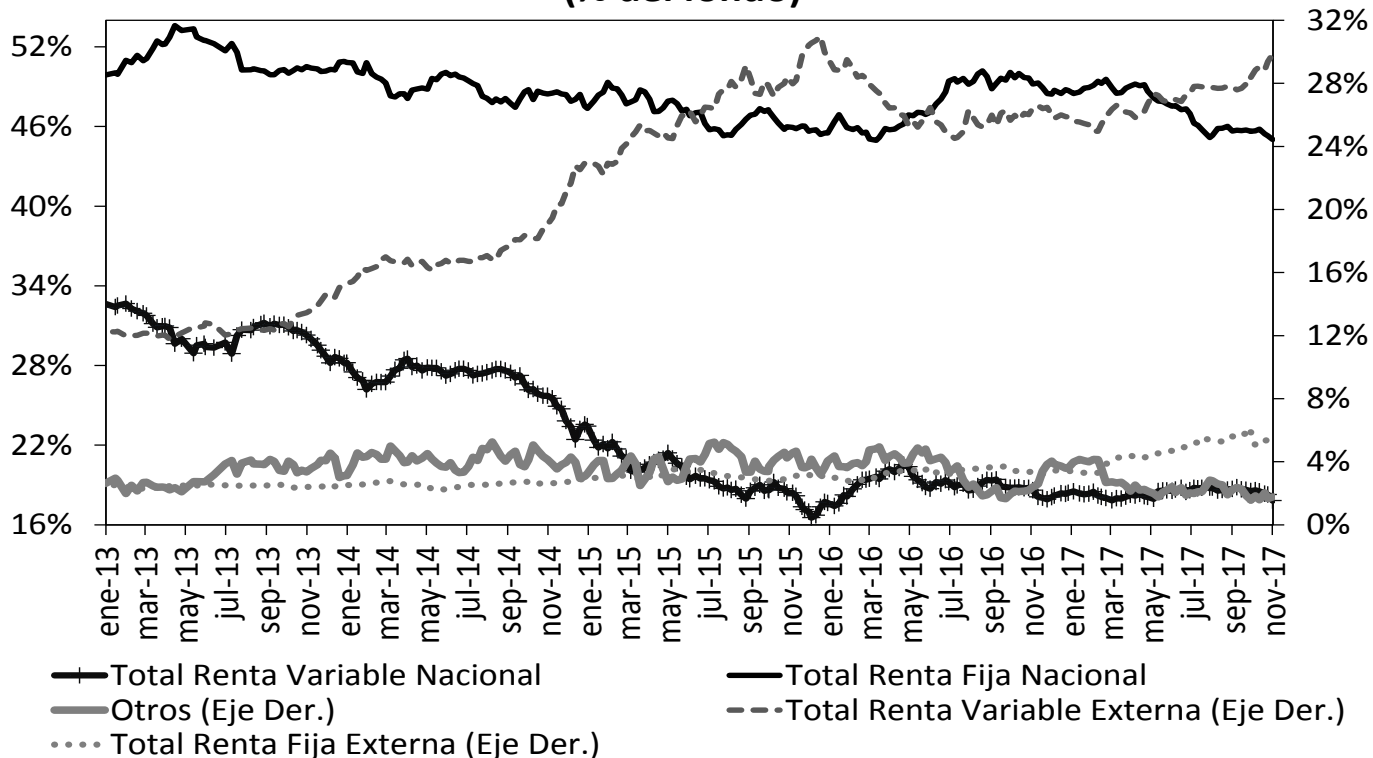

Fuente: Superintendencia Financiera de Colombia. Datos al 1 de noviembre de 2017.

	Evolución de las inversiones de los Fondos de Pensiones Obligatorias en Renta Variable Local (\$Billones) *					
	25-oct			01-nov		
	Renta Variable Local	Total portafolio	% del portafolio	Renta Variable Local	Total portafolio	% del portafolio
Conservador	1.10	17.42	6.34%	1.11	17.56	6.34%
Mayor Riesgo	0.68	2.49	27.20%	0.69	2.50	27.43%
Moderado	36.85	180.41	20.42%	36.07	181.35	19.89%
Retiro Programado	1.30	18.25	7.15%	1.27	18.27	6.93%
Total	39.93	218.57	18.27%	39.14	219.69	17.82%

Fuente: Formato 351- Superintendencia Financiera

*Datos Preliminares sujetos a retransmisión

12. Mercado de deuda pública²

a. Mercado primario

RESUMEN DE TASAS DE LAS ULTIMAS SUBASTAS PRIMARIA DE TES

Tipo	Plazo Remanente (años)	Fecha de vencimiento	Última Subasta		Subasta Anterior		Diferencia puntos básicos
			Tasa Corte	Fecha	Tasa Corte	Fecha	
TES-CP	0.1	12-dic-17	6.30%	28-mar-17	6.45%	21-mar-17	-16
TES-CP	0.3	13-mar-18	5.37%	06-jun-17	5.59%	30-jun-17	-22
TES-CP	0.6	13-jun-18	5.41%	05-sep-17	5.19%	29-ago-17	22
TES-CP	0.8	11-sep-18	5.04%	07-nov-17	5.10%	31-oct-17	-6
TES-PESOS	0.9	24-oct-18	6.55%	25-abr-12	6.63%	11-abr-12	-8
TES-PESOS	1.0	21-nov-18	5.66%	23-oct-13	6.13%	09-oct-13	-47
TES-PESOS	1.8	11-sep-19	5.55%	25-mar-15	5.68%	11-mar-15	-13
TES-PESOS	2.7	24-jul-20	8.00%	27-ene-16	7.89%	13-ene-16	11
TES-PESOS	4.5	04-may-22	5.85%	11-oct-17	6.01%	09-oct-17	-16
TES-PESOS	6.7	24-jul-24	6.79%	25-mar-15	6.96%	11-mar-15	-17
TES-PESOS	8.8	26-ago-26	6.39%	11-oct-17	6.58%	09-oct-17	-19
TES-PESOS	10.5	28-abr-28	7.36%	13-ago-14	7.00%	23-jul-14	36
TES-PESOS	12.9	18-sep-30	7.25%	26-sep-16	7.24%	14-sep-16	1
TES-PESOS	14.6	30-jun-32	6.84%	11-oct-17	6.99%	09-oct-17	-15
TES-UVR	1.4	17-abr-19	3.12%	20-ene-16	2.76%	06-ene-16	36
TES-UVR	3.3	10-mar-21	2.48%	04-oct-17	2.49%	20-sep-17	-1
TES-UVR	5.3	23-feb-23	3.61%	20-jun-12	3.65%	18-abr-12	-4
TES-UVR	7.5	07-may-25	3.07%	15-feb-17	3.03%	02-ago-17	4
TES-UVR	9.3	17-mar-27	2.93%	04-oct-17	3.01%	20-sep-17	-7
TES-UVR	15.4	25-mar-33	4.73%	18-feb-16	4.63%	03-feb-16	10
TES-UVR	17.4	04-abr-35	3.46%	04-oct-17	3.52%	20-sep-17	-5

b. Curva de rendimientos de TES

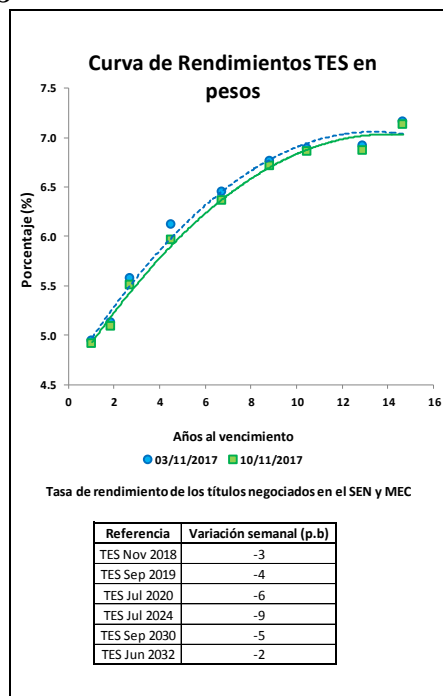

² El Anexo 6 detalla información sobre el mercado de deuda pública.

c. Compras Netas de TES en pesos

	Movimiento Neto en lo Corrido de 2017	Movimiento Neto desde Anuncio JP Morgan GBI-EM	Movimiento Neto del 3 al 9 de noviembre de 2017	Tramo Corto (0-3 años)	Tramo Medio (3-5 años)	Tramo Largo (>5 años)	Movimiento Neto del 3 al 10 de noviembre de 2017	Movimiento Neto en lo Corrido de noviembre de 2017
Bancos Comerciales	7'239'124	(7'159'601)	727'968	56'116	(96'122)	83'647	43'641	198'200
Compañía de Financiamiento Comercial	6'301	(25'417)	-	-	-	-	-	2'000
Cooperativas	-	-	-	-	-	-	-	-
Corporaciones Financieras	50'588	(1'191'332)	5'631	73'545	(217'952)	41'042	(103'365)	14'956
Total EC	7'296'013	(8'376'350)	733'598	129'661	(314'073)	124'689	(59'724)	215'155
Fondos de Pensiones y Cesantías Propia	(46'000)	(77'230)	8'000	-	-	8'000	8'000	(20'500)
Fondos de Pensiones y Cesantías Terceros	671'500	(403'329)	(439'500)	(5'000)	(25'500)	(455'500)	(486'000)	(845'960)
Pasivos Pensionales	(975'322)	(457'498)	(251'500)	-	-	(284'500)	(284'500)	(626'460)
Fondos de Pensiones - Prima Media	-	(69'650)	-	-	-	-	-	-
Total Fondos de Pensiones y Cesantías	625'500	(550'209)	(431'500)	(5'000)	(25'500)	(447'500)	(478'000)	(866'460)
Sociedades Comisionistas de Bolsa Propia	(424'565)	183'216	(109'500)	193'000	(100'500)	(72'000)	20'500	437'419
Sociedades Comisionistas de Bolsa Terceros	785'700	225'540	25'500	2'000	3'500	19'000	24'500	180'980
Extranjeros	(1'550)	28'863	-	-	-	-	-	-
FIC	-	18'062	-	-	-	-	-	-
Total Sociedades Comisionistas de Bolsa	361'135	408'756	(84'000)	195'000	(97'000)	(53'000)	45'000	618'399
Sociedades Fiduciarias Propia	116'201	506'387	31'000	6'000	54'000	(12'500)	47'500	72'000
Sociedades Fiduciarias Terceros	8'860'741	50'428'263	(52'003)	(112'311)	398'213	427'811	713'713	408'828
Extranjeros***	7'172'222	51'915'730	36'052	(55'611)	432'073	449'311	825'774	496'451
FIC	369'818	(524'518)	(41'250)	(42'900)	(9'250)	9'400	(42'750)	(425)
Pasivos Pensionales	(10'198)	475'187	(19'765)	(33'000)	14'736	(1'500)	(19'765)	15'236
Total Sociedades Fiduciarias	8'976'942	50'934'650	(21'003)	(106'311)	452'213	415'311	761'213	480'828
Compañías de Seguros y Capitalización Propia	374'133	(168'173)	(19'000)	3'500	(28'000)	5'000	(19'500)	69'000
Compañías de Seguros y Capitalización Terceros	1'000	(12'500)	-	-	-	-	-	-
Pasivos Pensionales	1'000	(12'500)	-	-	-	-	-	-
Total Compañías de Seguros y Capitalización	375'133	(180'673)	(19'000)	3'500	(28'000)	5'000	(19'500)	69'000
Sociedades Administradoras de Inversión Propia	-	(1'000)	-	-	-	-	-	-
Sociedades Administradoras de Inversión Terceros	-	(6'000)	-	-	-	-	-	-
FIC	-	(6'000)	-	-	-	-	-	-
Total Sociedades Administradoras de Inversión	-	(7'000)	-	-	-	-	-	-
Total Entidades Financieras No bancarias	10'338'710	50'605'524	(555'503)	87'189	301'713	(80'189)	308'713	301'766
Total Entidades Financieras Especiales**	(476'950)	156'740	19'500	(26'500)	(10'000)	14'000	(22'500)	14'080
Total Entidades Públicas****	2'767'551	(2'465'365)	9'265	9'650	24'246	(10'000)	23'896	(134'953)
Otros*****	(63'654)	988'752	-	-	-	(2'500)	(2'500)	(4'500)
Extranjeros	(14'225)	209'203	-	-	-	-	-	-
Total Movimiento Neto	19'861'670	40'909'301	206'860	200'000	1'885	46'000	247'885	391'548

Cifras en Millones de Pesos. Fuente: Banco de la República. Información Actualizada al 10 de noviembre de 2017

*Corresponde a los flujos nominales por operaciones compra-venta contra pago (420 y 422). Además, se incluyen las emisiones y vencimientos.

**Las entidades financieras especiales son Fogafin, Bancoldex, ICETEX, Fogacoop, las Cajas Promotoras de Vivienda de la Nación, el FEN, entre otras.

*** Los recursos de extranjeros son mayoritariamente administrados por BNP Paribas, Citrust, Corbanca Trust y Fiduciaria Bogotá.

**** Dentro de las Entidades Públicas se registran los movimientos del Banco de la República.

***** Dentro de Otros se registran los movimientos de la Bolsa de Valores de Colombia, DECEVAL, la Cámara de Riesgo Central de Contraparte y Personas Jurídicas.

13. Participación de Extranjeros en TES

	Denominación	Movimiento Neto en lo Corrido de 2017	Movimiento Neto desde Anuncio JP Morgan GBI-EM	Variación entre el 03 de noviembre y el 09 de noviembre	Variación entre el 03 de noviembre y el 10 de noviembre	Variación en lo corrido de noviembre	Saldo de Compras Netas al 10 de noviembre de 2017	% Saldo disponible TES Pesos o TES UVR	% Saldo Total TES
Spot	Pesos	\$ 7'170'672	\$ 51'985'363	\$ 36'052	\$ 825'774	\$ 496'451	\$ 63'409'726	35.29%	24.91%
	UVR	\$ 1'143'005	\$ 1'391'623	\$ (23'960)	\$ (40'112)	\$ 105'536	\$ 2'441'893	3.26%	0.96%
Forward	Pesos	\$ 2'107'150	\$ (2'217'934)	\$ (177'000)	n.d.	\$ (447'000)	\$ 2'745'750	1.53%	1.08%

Cifras en millones de pesos.

Saldo de TES Offshore en los Mercados Spot y Forward Como Porcentaje del Saldo Total de TES Pesos

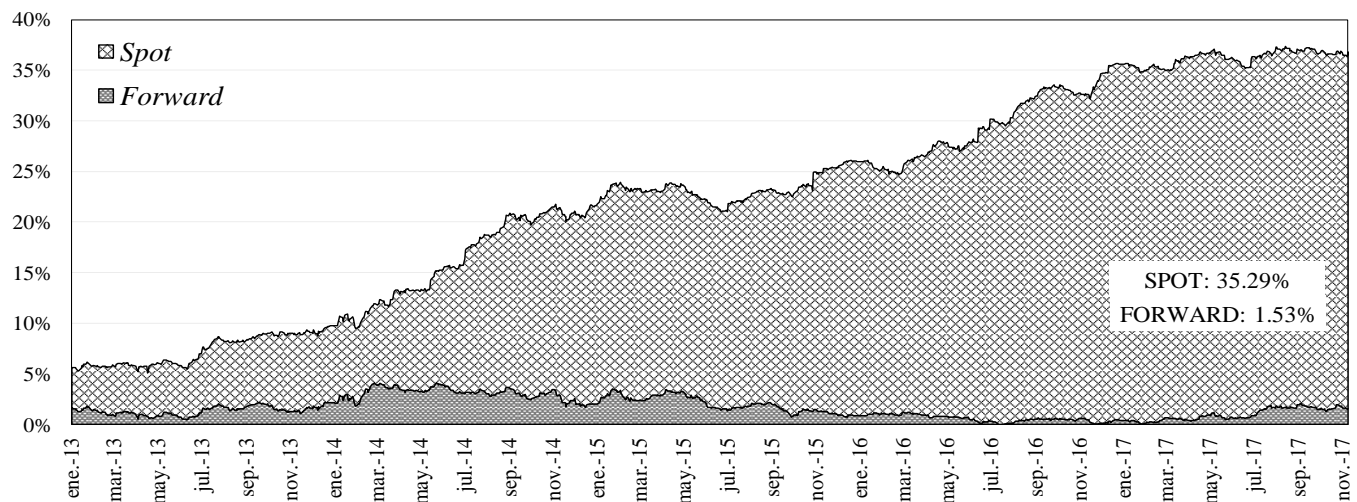

14. Mercado de renta variable³

	noviembre 10	Variación			
		1 semana	1 mes	Año Corrido	Año Completo
COL20	1,142.60	1.24%	-2.62%	0.10%	6.74%
COLCAP	1,434.36	1.11%	-3.48%	6.12%	8.70%
Monto Promedio	131.53 *	-20.8%	79.9%	307.9%	40.8%

Miles de millones de pesos

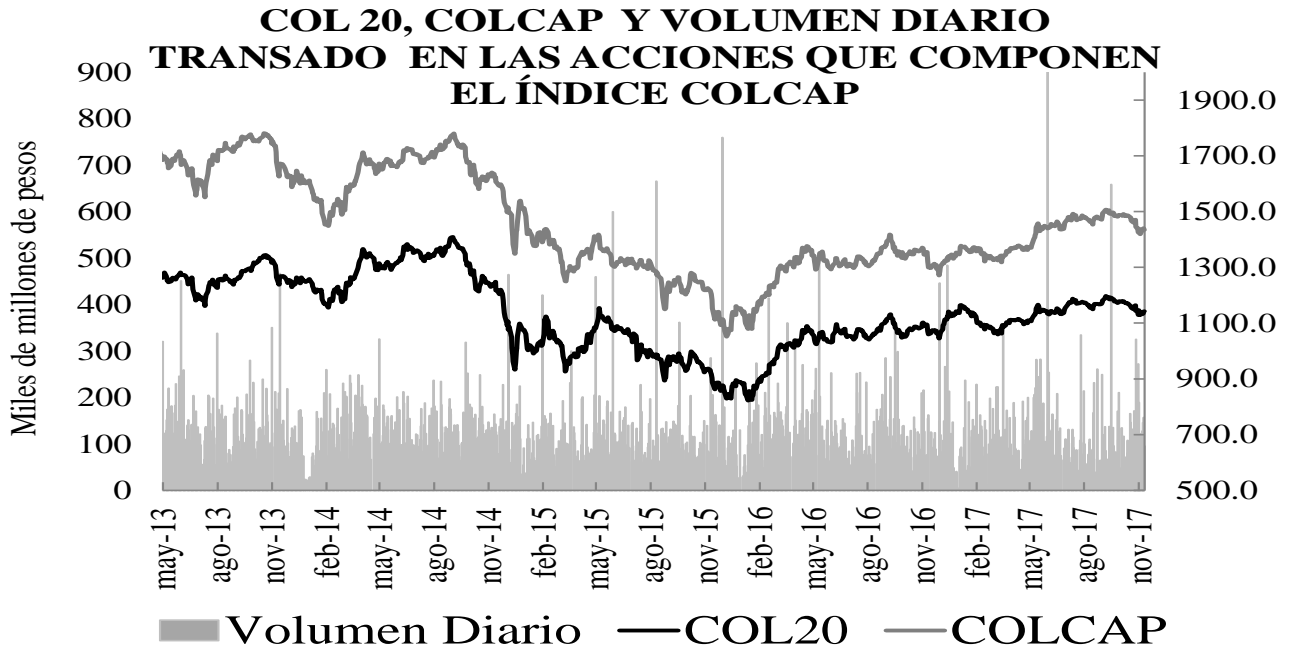

15. Resumen del mercado colombiano

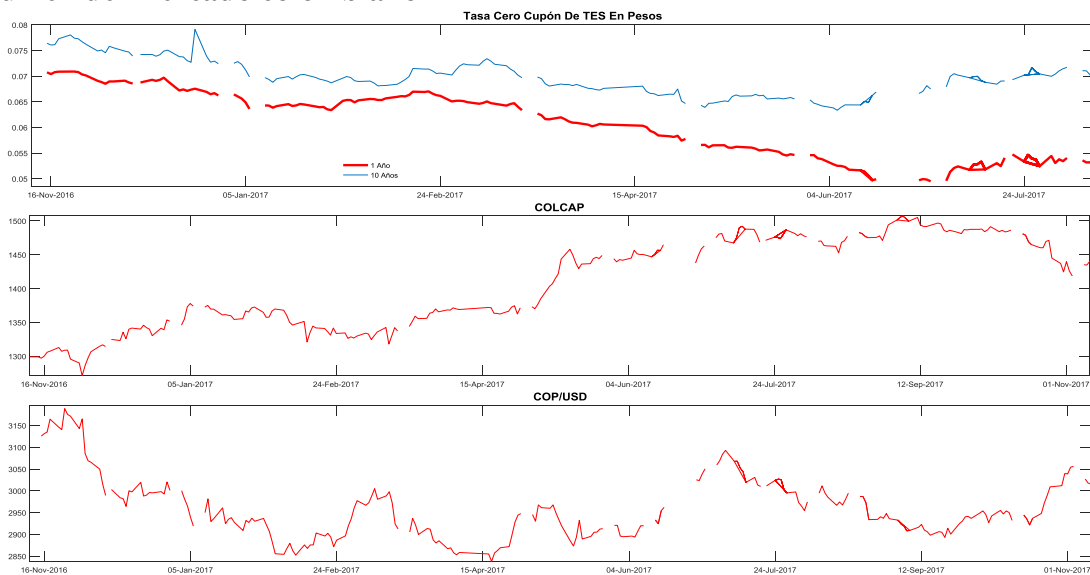

³ El anexo 7 detalla información del mercado de renta variable.

16. Calendario económico

a. Semana anterior

LUNES 06 Nov	MARTES 07 Nov	MIÉRCOLES 08 Nov	JUEVES 09 Nov	VIERNES 10 Nov
Zona Euro <i>IPP YoY Sep</i> Esp: 2.7% Ant: 2.5% Obs: 2.9% Chile <i>Actividad económica YoY Sep</i> Esp: 1.6% Ant: 2.4% Obs: 1.3% Chile <i>Economic Activity YoY ExMining Sep</i> Esp: -- Ant: 1.8% Obs: 0.7% México <i>Índice confianza consumidor Oct</i> Esp: 88.6 Ant: 89.2 Obs: 88.2	Italia <i>Ventas al por menor YoY Sep</i> Esp: 0.5% Ant: -0.5% Obs: 3.4% Zona Euro <i>Ventas al por menor YoY Sep</i> Esp: 2.8% Ant: 1.2% Obs: 3.7% Chile <i>Sueldo nominal YoY Sep</i> Esp: 6.0% Ant: 6.0% Obs: 5.1% Rusia <i>IPC YoY Oct</i> Esp: 2.8% Ant: 3.0% Obs: 2.7% Rusia <i>IPC subyacente YoY Oct</i> Esp: 2.7% Ant: 2.8% Obs: 2.5% Estados Unidos <i>Empleos disponibles JOLTS Sep</i> Esp: 6075,00 Ant: 6082,00 Obs: 6093,00 Argentina <i>Tasa de referencia de repo de 7 días 01/11/2008</i> Esp: 27.75% Ant: 27.75% Obs: 28.75% Estados Unidos <i>Crédito del consumidor Sep</i> Esp: \$17.500b Ant: \$13.065b Obs: \$20.830b China <i>Exportaciones YoY Oct</i> Esp: 7.1% Ant: 8.1% Obs: 6.9% China <i>Importaciones YoY Oct</i> Esp: 17.0% Ant: 18.7% Obs: 17.2%	España <i>Producción industrial NSA YoY Sep</i> Esp: 2.2% Obs: 0.2% Brasil <i>Inflación FGV IGP-DI YoY Oct</i> Esp: -1.09% Ant: -1.04% Obs: -1.07% Chile <i>IPC YoY Oct</i> Esp: 1.6% Ant: 1.5% Obs: 1.9% Estados Unidos <i>Solicitudes de hipoteca MBA 01/11/2003</i> Ant: -2.6% Obs: 0.0% China <i>IPC YoY Oct</i> Esp: 1.8% Ant: 1.6% Obs: 1.9% China <i>IPP YoY Oct</i> Esp: 6.6% Ant: 6.9% Obs: 6.9%	Alemania <i>Exportaciones SA MoM Sep</i> Esp: -1.3% Ant: 3.1% Obs: -0.4% Alemania <i>Importaciones SA MoM Sep</i> Esp: 0.3% Ant: 1.2% Obs: -1.0% Sudáfrica <i>Producción minera YoY Sep</i> Esp: 6.7% Ant: 6.9% Obs: -0.9% Sudáfrica <i>Producción minera MoM Sep</i> Esp: 0.5% Ant: 5.3% Obs: -7.0% Rusia <i>IPC semanal YTD 01/11/2007</i> Esp: -- Ant: 1.9% Obs: 1.9% México <i>Bi-Weekly CPI YoY 01/10/1931</i> Esp: 6.37% Ant: 6.30% Obs: 6.44% México <i>IPC YoY Oct</i> Esp: 6.34% Ant: 6.35% Obs: 6.37% México <i>Tipo int a un día 01/11/2009</i> Esp: 7.00% Ant: 7.00% Obs: 7.00% Colombia <i>Pagos de obras civiles YoY 3Q</i> Ant: 6.4% Obs: 8.6% Perú <i>Tipo referencial 01/11/2009</i> Esp: 3.50% Ant: 3.50% Obs: 3.25% Perú <i>Balanza comercial Sep</i> Ant: \$371m	Francia <i>Producción industrial YoY Sep</i> Esp: 3.1% Ant: 1.1% Obs: 3.2% Francia <i>Producción manufacturera YoY Sep</i> Esp: 3.4% Ant: 1.1% Obs: 3.1% Francia <i>Salarios QoQ 3Q</i> Esp: 0.3% Ant: 0.4% Obs: 0.3% Reino Unido <i>Producción industrial YoY Sep</i> Esp: 1.9% Ant: 1.6% Obs: 2.5% Reino Unido <i>Producción manufacturera YoY Sep</i> Esp: 2.4% Ant: 2.8% Obs: 2.7% India <i>Producción industrial YoY Sep</i> Esp: 4.1% Ant: 4.3% Obs: 3.8% México <i>Producción industrial NSA(YoY) Sep</i> Esp: -0.9% Ant: -0.5% Colombia <i>Producción industrial YoY Sep</i> Esp: -1.0% Ant: -3.1% Colombia <i>Ventas al por menor YoY Sep</i> Esp: 1.0% Ant: -1.2%

b. *Semana actual*

LUNES 13 Nov	MARTES 14 Nov	MIÉRCOLES 15 Nov	JUEVES 16 Nov	VIERNES 17 Nov
Japón <i>IPP YoY Oct</i> Esp: 3.1% Ant: 3.0% India <i>Exportaciones YoY Oct</i> Ant: 25.7% India <i>Importaciones YoY Oct</i> Ant: 18.1% India <i>IPC YoY Oct</i> Esp: 3.45% Ant: 3.28% Rusia <i>PIB YoY 3Q A</i> Esp: 2.0% Ant: 2.5% China <i>Producción industrial YoY Oct</i> Esp: 6.2% Ant: 6.6%	Alemania <i>PIB NSA YoY 3Q</i> Esp: 2.0% Ant: 0.8% Alemania <i>IPC YoY Oct F</i> Esp: 1.6% Ant: 1.6% Reino Unido <i>IPC YoY Oct</i> Esp: 3.1% Ant: 3.0% Reino Unido <i>Índice precios al por menor Oct</i> Esp: 275.5 Ant: 275.1 Estados Unidos <i>Demanda final PPI YoY Oct</i> Esp: 2.4% Ant: 2.6% Colombia <i>Importaciones CIF total Sep</i> Ant: \$4191.1 Colombia <i>Balanza comercial Sep</i> Ant: -\$929.6 Chile <i>Objetivo de tipo a un día 01/11/2014</i> Esp: 2.50% Ant: 2.50% Japón <i>PIB SA QoQ 3Q</i> Esp: 0.4% Ant: 0.6% Japón <i>Producción industrial YoY Sep F</i> Ant: 2.5% Japón <i>Utilización de capacidad MoM Sep</i> Ant: 3.3%	Francia <i>IPC YoY Oct F</i> Esp: 1.1% Ant: 1.1% Reino Unido <i>Desempleo registrado Oct</i> Ant: 2.3% Reino Unido <i>Tasa de desempleo ILO 3 meses Sep</i> Esp: 4.3% Ant: 4.3% Estados Unidos <i>IPC YoY Oct</i> Esp: 2.0% Ant: 2.2% Estados Unidos <i>IPC sin alimentos y energía YoY Oct</i> Esp: 1.7% Ant: 1.7% Estados Unidos <i>Encuesta manufacturera NY Nov</i> Esp: 26.0 Ant: 30.2 Colombia <i>PIB YoY 3Q</i> Esp: 2.0% Ant: 1.3% Colombia <i>PIB QoQ 3Q</i> Esp: 0.8% Ant: 0.7% Colombia <i>Índice de actividad económica SA YoY Sep</i> Esp: 2.4% Ant: 1.5% Perú <i>Tasa de desempleo Oct</i> Ant: 6.4% Perú <i>Actividad económica YoY Sep</i> Ant: 2.3%	Reino Unido <i>CPIH YoY Oct</i> Esp: 2.9% Ant: 2.8% Reino Unido <i>IPC subyacente YoY Oct</i> Esp: 2.8% Ant: 2.7% Reino Unido <i>RPI YoY Oct</i> Esp: 4.1% Ant: 3.9% Reino Unido <i>Índice precios de vivienda YoY Sep</i> Ant: 5.0% Zona Euro <i>Producción industrial WDA YoY Sep</i> Esp: 3.2% Ant: 3.8% Zona Euro <i>Expectativas de encuesta ZEW Nov</i> Ant: 26.7 Zona Euro <i>PIB SA YoY 3Q P</i> Esp: 2.5% Ant: 2.5% Brasil <i>Ventas al por menor YoY Sep</i> Esp: 4.5% Ant: 3.6% Estados Unidos <i>Demanda final PPI MoM Oct</i> Esp: 0.1% Ant: 0.4% Estados Unidos <i>IPP sin alimentos y energía MoM Oct</i> Esp: 0.2% Ant: 0.4% Francia <i>Tasa de desempleo ILO 3Q</i> Esp: 9.4% Ant: 9.5% Zona Euro <i>IPC YoY Oct F</i> Esp: 1.4% Ant: 1.5%	España <i>IPC subyacente YoY Oct</i> Esp: 1.2% Ant: 1.2% España <i>IPC YoY Oct F</i> Esp: 1.6% Ant: 1.6% España <i>IPC UE armonizado YoY Oct F</i> Esp: 1.7% Ant: 1.7% Italia <i>PIB WDA YoY 3Q</i> Esp: 1.7% Ant: 1.5% Japón <i>Deflactor del PIB (YoY) 3Q P</i> Esp: 0.1% Ant: -0.4% Indonesia <i>Importaciones YoY Oct</i> Esp: 12.75% Ant: 13.13% Indonesia <i>Exportaciones YoY Oct</i> Esp: 14.75% Ant: 15.60% Canadá <i>IPC YoY Oct</i> Ant: 1.6% Colombia <i>Índice confianza consumidor Oct</i> Ant: -10.3

ANEXO 1: OPERACIONES DE MERCADO ABIERTO

Cuadro 1

Saldos Contables de OMAS del Banco de la República			
Cifras en miles de millones de pesos			
	29-sep-17	31-oct-17	Diferencia Mes Anterior
I. Operaciones Definitivas 1/	12,812.3	12,871.7	-59.5
A. Tes clase A	0	0	0.0
B. Tes clase B	12,812.3	12,871.7	-59.5
C. TES ley 546	0	0	0.0
D. Títulos Fogafin	0	0	0.0
Títulos Hipotecarios Clase A	0	0	0.0
Títulos Hipotecarios Clase B	0	0	0.0
Títulos Hipotecarios Clase C	0	0	0.0
Títulos Capitalización Banca Pública	0	0	0.0
II. Operaciones Transitorias	10,145	8,450	1,694.9
E. Expansión transitoria	10,145	8,450	1,694.9
Repos a 1 día	10,145	8,450	1,694.9
Repos a 7 días	0	0	0.0
Repos a 60 días	0	0	0.0
Repos a 90 días	0	0	0.0
Repos a 120 días	0	0	0.0
F. Contracción transitoria	0	0	0.0
Repo reversa	0	0	0.0
Total (I + II)	22,957	21,322	1,635.5

Fuente: Banco de la República

1/. Corresponde al valor presente de los saldos de los títulos en el portafolio del BR valorados a tasas de mercado.

Cuadro 2

Total saldo de operaciones de mercado abierto por plazos al vencimiento al 10-nov-2017
Montos en miles de millones

	PLAZO					TOTAL	VARIACION	
	4	7	8	14	32		SEMANAL	AÑO CORRIDO
DEPÓSITOS CONTRACCION	75.96	0.00	0.00	0.00	0.00	75.96	11.36	72.96
SUBASTA	0.00	0.00	0.00	0.00	0.00	0.00	0.00	0.00
VENTANILLA	75.96	0.00	0.00	0.00	0.00	75.96	11.36	-276.67
REPOS EXPANSION (REPO B.R.)	9,001.70	0.00	0.00	0.00	0.00	9,001.700	-576.79	2,094.10
SUBASTA	8,801.70	0.00	0.00	0.00	0.00	8,801.70	-774.69	1,894.10
VENTANILLA	0.00	0.00	0.00	0.00	0.00	0.00	0.00	0.00
OVERNIGHT	200.00	0.00	0.00	0.00	0.00	200.00	197.90	200.00
APOYO TRANSITORIO	0.00	0.00	0.00	0.00	0.00	0.00	0.00	0.00
SUBASTA						0.00	0.00	0.00
VENTANILLA						0.00	0.00	0.00

Fuente: DFV

Cuadro 3

Banco de la República Sección Mesa de Dinero MILES DE MILLONES DE \$												
COMPOSICION DEL SALDO DE LAS OPERACIONES DE MERCADO ABIERTO												
FECHA	OPERACIONES DE CONTRACCIÓN			OPERACIONES DE EXPANSIÓN				OPERACIONES DEFINITIVAS		TOTAL OMAS		
	SUBASTA	VENTANILLA	SALDO	REPOS ENTIDADES FINANCIERAS				SALDO POSICIÓN NETA TES B	CAMBIO EN POSICIÓN NETA (COMPRAS DEF. - VENCIMIENTOS)	SALDO	Δ SEMANAL	
				SUBASTA	VENTANILLA	OVERNIGHT	SALDO				ABS.	%
06/01/2017	0.00	69.51	69.51	3821.05	0.00	0.00	3821.05	2186.26	0.00	-5937.80	1,978	-709.3%
13/01/2017	0.00	41.48	41.48	2419.30	0.00	0.00	2419.30	2186.26	0.00	-4564.07	1,374	-30.6%
20/01/2017	0.00	62.20	62.20	3728.75	2.50	0.42	3731.67	2186.26	0.00	-5855.73	(1,292)	-194.0%
27/01/2017	0.00	463.27	463.27	2985.48	150.00	20.68	3156.16	2086.33	-99.92	-4779.22	1,077	-183.3%
03/02/2017	0.00	52.67	52.67	4835.25	12.00	0.40	4847.65	2086.33	0.00	-6881.31	(2,102)	-295.3%
10/02/2017	0.00	32.12	32.12	5959.30	70.00	0.68	6029.98	2086.33	0.00	-8084.19	(1,203)	-42.8%
17/02/2017	0.00	39.09	39.09	6640.57	0.00	1.08	6641.65	2086.33	0.00	-8688.89	(605)	-49.7%
24/02/2017	0.00	77.24	77.24	1859.28	0.00	1.10	1860.38	2086.33	0.00	-3869.47	4,819	-897.0%
03/03/2017	0.00	50.65	50.65	3896.09	0.00	1.30	3897.39	2086.33	0.00	-5933.08	(2,064)	-142.8%
10/03/2017	0.00	57.87	57.87	3996.84	10.00	0.00	4006.84	2084.16	-2.17	-6033.13	(100)	-95.2%
17/03/2017	0.00	83.58	83.58	2861.37	8.50	0.35	2870.22	1809.16	-275.00	-4595.80	1,437	-1536.6%
24/03/2017	0.00	353.53	353.53	3642.86	0.00	21.65	3664.51	1809.16	0.00	-5120.14	(524)	-136.5%
31/03/2017	0.00	135.40	135.40	6319.73	0.00	1.37	6321.10	1806.97	-2.19	-7992.68	(2,873)	447.8%
07/04/2017	0.00	49.04	49.04	2725.66	0.00	1.44	2727.10	1806.97	0.00	-4485.02	3,508	-222.1%
12/04/2017	0.00	29.87	29.87	3520.30	0.00	1.44	3521.73	1806.97	0.00	-5298.84	(814)	-123.2%
21/04/2017	0.00	15.54	15.54	2467.27	0.00	1.21	2468.48	1804.29	-2.68	-4257.23	1,042	-228.0%
28/04/2017	0.00	26.57	26.57	5280.65	40.00	1.06	5321.71	1801.93	-2.36	-7097.07	(2,840)	-372.6%
05/05/2017	0.00	30.74	30.74	7212.63	15.00	1.34	7228.97	1747.08	-54.85	-8945.31	(1,848)	-34.9%
12/05/2017	0.00	32.27	32.27	7259.52	0.00	1.34	7260.86	1745.41	-1.67	-8974.00	(29)	-98.4%
19/05/2017	0.00	36.53	36.53	6317.98	4.00	1.09	6323.07	1792.61	47.20	-8079.15	895	-3218.5%
26/05/2017	0.00	12.59	12.59	6736.15	10.00	1.37	6747.52	1792.61	0.00	-8527.55	(448)	-150.1%
02/06/2017	0.00	6.67	6.67	6630.47	0.00	1.40	6631.87	1792.61	0.00	-8417.81	110	-124.5%
09/06/2017	0.00	63.05	63.05	2422.56	0.00	1.38	2423.94	1792.61	0.00	-4153.50	4,264	3786.0%
16/06/2017	0.00	56.97	56.97	4980.60	0.00	0.00	4980.60	1792.61	0.00	-6716.24	(2,563)	-160.1%
23/06/2017	0.00	70.76	70.76	4696.60	0.00	1.43	4698.03	1792.61	0.00	-6419.88	296	-111.6%
30/06/2017	0.00	84.73	84.73	5326.59	150.20	1.43	5478.22	1792.61	0.00	-7186.10	(766)	-358.5%
07/07/2017	0.00	42.24	42.24	5730.19	0.00	1.43	5731.62	1792.61	0.00	-7482.00	(296)	-61.4%
14/07/2017	0.00	94.49	94.49	5414.76	0.00	5.03	5419.79	1792.61	0.00	-7117.91	364	-223.0%
21/07/2017	0.00	22.01	22.01	6372.66	0.00	1.43	6374.09	1792.61	0.00	-8144.70	(1,027)	-382.0%
28/07/2017	0.00	110.63	110.63	3931.27	170.00	275.00	4376.27	1792.61	0.00	-6058.26	2,086	-303.2%
04/08/2017	0.00	39.86	39.86	4948.96	0.00	0.00	4948.96	1792.61	0.00	-6701.71	(643)	-130.8%
11/08/2017	0.00	46.06	46.06	6507.36	85.00	0.00	6592.36	1792.61	0.00	-8338.91	(1,637)	154.4%
18/08/2017	0.00	39.88	39.88	9546.20	0.00	0.00	9546.20	1792.61	0.00	-11298.94	(2,960)	80.8%
25/08/2017	0.00	50.39	50.39	9359.57	0.00	100.00	9459.57	1792.61	0.00	-11201.80	97	-103.3%
01/09/2017	0.00	26.79	26.79	9229.86	0.00	0.00	9229.86	1792.61	0.00	-10995.68	206	112.2%
08/09/2017	0.00	157.09	157.09	8060.00	3.00	0.00	8063.00	1792.61	0.00	-9698.52	1,297	529.3%
15/09/2017	0.00	62.92	62.92	4846.56	0.00	0.50	4847.06	1792.61	0.00	-6576.76	3,122	140.7%
22/09/2017	0.00	58.15	58.15	4766.11	0.00	0.00	4766.11	1792.61	0.00	-6500.58	76	-97.6%
29/09/2017	0.00	60.62	60.62	10145.03	0.00	0.00	10145.03	1792.61	0.00	-11877.03	(5,376)	-7157.5%
06/10/2017	0.00	58.89	58.89	8303.46	0.00	0.00	8303.46	1792.61	0.00	-10037.18	1,840	-134.2%
13/10/2017	0.00	53.56	53.56	9319.08	13.10	3.50	9335.68	1792.61	0.00	-11074.73	(1,038)	-156.4%
20/10/2017	0.00	40.04	40.04	10364.72	0.00	0.00	10364.72	1792.61	0.00	-12117.29	(1,043)	0.5%
27/10/2017	0.00	114.90	114.90	9244.12	0.00	0.00	9244.12	1792.61	0.00	-10921.84	1,195	-214.7%
03/11/2017	0.00	64.60	64.60	9576.39	0.00	2.10	9578.49	1792.61	0.00	-11306.50	(385)	-132.2%
10/11/2017	0.00	75.96	75.96	8801.70	0.00	200.00	9001.70	1792.61	0.00	-10718.36	588	-252.9%

Montos en miles de millones

ANEXO 2: AGREGADOS MONETARIOS

CUADRO 5
M3 PÚBLICO Y PRIVADO ¹
(Miles de millones de pesos)

	diciembre			junio			diciembre			julio			agosto		
	2014	2015	%	2014	2015	%	2015	2016	%	2016	2017	%	2016	2017	%
M3 Privado	318,845	368,206	15.5	294,767	328,833	11.6	368,206	395,365	7.4	375,604	400,493	6.6	372,399	399,288	7.2
Efectivo	45,508	53,928	18.5	37,583	43,800	16.5	53,928	55,542	3.0	49,315	50,191	1.8	47,865	49,668	3.8
PSE	273,337	314,278	15.0	257,183	285,033	10.8	314,278	339,823	8.1	326,289	350,302	7.4	324,534	349,620	7.7
Ctas. Ctes.	35,184	38,844	10.4	30,336	33,039	8.9	38,844	36,148	-6.9	32,561	34,677	6.5	33,704	34,558	2.5
CDT	100,009	114,727	14.7	94,444	109,022	15.4	114,727	144,698	26.1	141,219	150,427	6.5	140,200	152,891	9.1
Ahorro	113,906	136,588	19.9	110,032	118,709	7.9	136,588	131,554	-3.7	126,976	137,202	8.1	125,618	134,146	6.8
Otros	24,237	24,118	-0.5	22,372	24,264	8.5	24,118	27,423	13.7	25,533	27,996	9.6	25,012	28,024	12.0
M3 Público	52,574	46,295	-11.9	56,806	56,800	0.0	46,295	49,782	7.5	53,401	54,412	1.9	52,396	53,356	1.8
Ctas. Ctes.	13,256	10,442	-21.2	13,926	13,075	-6.1	10,442	10,153	-2.8	10,745	9,059	-15.7	10,626	8,777	-17.4
CDT	6,342	6,033	-4.9	6,714	8,223	22.5	6,033	5,884	-2.5	6,479	9,344	44.2	6,440	8,766	36.1
Ahorro	23,788	19,784	-16.8	28,174	27,186	-3.5	19,784	24,014	21.4	27,341	27,220	-0.4	27,226	27,596	1.4
Fiduciarios	5,253	5,578	6.2	5,547	5,471	-1.4	5,578	5,920	6.1	6,596	6,511	-1.3	5,861	5,984	2.1
Otros	3,936	4,458	13.3	2,445	2,845	16.3	4,458	3,812	-14.5	2,240	2,278	1.7	2,243	2,232	-0.5
M3 Total	371,418	414,501	11.6	351,572	385,633	9.7	414,501	445,147	7.4	429,005	454,905	6.0	424,795	452,644	6.6

CARTERA PÚBLICA Y PRIVADA ²
(Miles de millones de pesos)

Cartera Bruta	315,401	342,073	8.5	295,343	319,066	8.0	342,073	399,182	16.7	407,459	413,624	1.5	380,922	414,702	8.9
Pública	14,942	15,552	4.1	14,259	14,078	-1.3	15,552	16,594	6.7	18,413	16,161	-12.2	17,811	16,254	-8.7
Privada	300,459	326,521	8.7	281,084	304,988	8.5	326,521	382,588	17.2	389,046	397,463	2.2	363,112	398,448	9.7

¹ Variación anual. A partir de entrada en vigencia de las NIF en enero de 2015, las variaciones con respecto a los datos del 2014 tienen un efecto estadístico por cambios de metodología.

² Variación anual - para la cartera pública y privada, incluye Leasing Financiero

Fuente: Banco de la República, cálculos con información de Balances y del formato 338 de la Superintendencia Financiera.

CUADRO 6

Portafolio Financiero del Sector Real en ml

(Miles de Millones de pesos)

AÑO	MES	TOTAL SECTOR REAL								
		TOTAL			SECTOR PUBLICO			SECTOR PRIVADO ¹		
		M3	TES	M3 + TES	M3	TES	TOTAL	M3	TES	TOTAL
2006	diciembre	132,740.1	64,184.7	196,924.8	23,061.2	30,872.4	53,933.6	109,678.9	33,312.3	142,991.2
2007	diciembre	156,820.1	71,221.9	228,041.9	24,129.7	31,221.9	55,351.6	132,690.4	40,000.0	172,690.4
2008	diciembre	183,455.2	82,331.7	265,787.0	29,448.4	36,925.8	66,374.2	154,006.8	45,405.9	199,412.7
2009	diciembre	197,491.3	86,560.0	284,051.3	30,180.5	36,444.8	66,625.3	167,310.7	50,115.2	217,425.9
2010	diciembre	219,828.3	101,942.8	321,771.1	33,088.8	40,159.4	73,248.2	186,739.5	61,783.5	248,523.0
2011	diciembre	259,929.7	110,967.9	370,897.6	37,698.6	42,480.6	80,179.2	222,231.1	68,487.3	290,718.4
2012	diciembre	300,208.6	113,374.9	413,583.5	43,024.8	41,748.0	84,772.8	257,183.8	71,626.9	328,810.7
2013	diciembre	341,304.2	128,429.9	469,734.1	51,428.4	45,315.1	96,743.5	289,875.8	83,114.8	372,990.6
2014	diciembre	371,418.5	146,828.4	518,246.9	52,573.7	44,626.8	97,200.5	318,844.8	102,201.5	421,046.4
2015	diciembre	414,501.0	157,017.5	571,518.4	46,294.7	45,977.4	92,272.1	368,206.3	111,040.0	479,246.3
2016	enero	413,551.3	157,155.3	570,706.5	48,802.3	46,293.9	95,096.1	364,749.0	110,861.4	475,610.4
	febrero	419,307.0	158,163.4	577,470.4	48,905.2	46,676.2	95,581.5	370,401.7	111,487.2	481,889.0
	marzo	420,329.9	156,986.4	577,316.3	49,358.9	42,308.3	91,667.2	370,971.0	114,678.1	485,649.1
	abril	421,230.0	161,122.4	582,352.4	52,657.6	42,838.4	95,496.0	368,572.4	118,284.0	486,856.4
	mayo	419,871.2	165,509.6	585,380.7	52,051.5	44,379.2	96,430.7	367,819.7	121,130.4	488,950.1
	junio	424,745.7	167,483.3	592,229.0	52,385.1	45,933.2	98,318.3	372,360.6	121,550.1	493,910.7
	julio	429,005.2	172,835.5	601,840.7	53,400.9	46,836.3	100,237.2	375,604.3	125,999.2	501,603.5
	agosto	424,795.2	175,294.2	600,089.4	52,396.4	44,745.1	97,141.5	372,398.7	130,549.1	502,947.8
	septiembre	428,778.0	179,573.9	608,351.9	52,044.6	46,385.6	98,430.2	376,733.5	133,188.3	509,921.7
	octubre	431,093.0	181,926.6	613,019.7	52,672.3	47,850.3	100,522.6	378,420.7	134,076.4	512,497.1
	noviembre	440,835.8	184,214.1	625,049.9	53,785.0	47,376.0	101,161.1	387,050.7	136,838.1	523,888.8
	diciembre	445,146.6	184,070.6	629,217.2	49,781.5	45,519.2	95,300.7	395,365.1	138,551.4	533,916.5
2017	enero	442,210.1	185,906.3	628,116.4	51,900.6	44,900.9	96,801.6	390,309.4	141,005.4	531,314.8
	febrero	445,437.3	188,937.0	634,374.3	52,726.0	43,931.0	96,657.0	392,711.3	145,006.0	537,717.4
	marzo	445,542.1	192,877.4	638,419.5	53,825.3	44,071.8	97,897.1	391,716.8	148,805.6	540,522.4
	abril	449,811.7	198,056.6	647,868.2	55,749.1	47,522.2	103,271.3	394,062.6	150,534.4	544,597.0
	mayo	445,447.4	197,473.0	642,920.5	50,611.2	45,237.5	95,848.7	394,836.2	152,235.5	547,071.8
	junio	452,178.4	195,949.5	648,127.9	53,286.8	45,292.0	98,578.8	398,891.6	150,657.5	549,549.1
	julio	454,904.9	196,264.4	651,169.3	54,411.5	45,586.9	99,998.4	400,493.4	150,677.5	551,170.8
	agosto	452,643.5	198,805.3	651,448.8	53,355.6	44,842.2	98,197.9	399,287.9	153,963.0	553,250.9

Portafolio Financiero del Sector Real en ml

(% Variaciones)

AÑO	MES	TOTAL SECTOR REAL								
		TOTAL			SECTOR PUBLICO			SECTOR PRIVADO ¹		
		M3	TES	M3 + TES	M3	TES	TOTAL	M3	TES	TOTAL
2007	diciembre	18.1%	11.0%	15.8%	4.6%	1.1%	2.6%	21.0%	20.1%	20.8%
2008	diciembre	17.0%	15.6%	16.6%	22.0%	18.3%	19.9%	16.1%	13.5%	15.5%
2009	diciembre	7.7%	5.1%	6.9%	2.5%	-1.3%	0.4%	8.6%	10.4%	9.0%
2010	diciembre	11.3%	17.8%	13.3%	9.6%	10.2%	9.9%	11.6%	23.3%	14.3%
2011	diciembre	18.2%	8.9%	15.3%	13.9%	5.8%	9.5%	19.0%	10.9%	17.0%
2012	diciembre	15.5%	2.2%	11.5%	14.1%	-1.7%	5.7%	15.7%	4.6%	13.1%
2013	diciembre	13.7%	13.3%	13.6%	19.5%	8.5%	14.1%	12.7%	16.0%	13.4%
2014	diciembre	8.8%	14.3%	10.3%	2.2%	-1.5%	0.5%	10.0%	23.0%	12.9%
2015	diciembre	11.6%	6.9%	10.3%	-11.9%	3.0%	-5.1%	15.5%	8.6%	13.8%
2016	enero	11.9%	4.9%	9.9%	-7.4%	7.5%	-0.7%	15.2%	3.9%	12.3%
	febrero	11.0%	5.8%	9.5%	-8.7%	9.8%	-0.5%	14.2%	4.2%	11.7%
	marzo	10.8%	3.4%	8.7%	-12.3%	-2.6%	-8.1%	14.8%	5.8%	12.6%
	abril	11.7%	4.0%	9.4%	-8.3%	-2.8%	-5.9%	15.2%	6.7%	13.0%
	mayo	10.0%	3.6%	8.1%	-6.1%	-9.4%	-7.6%	12.7%	9.3%	11.8%
	junio	10.1%	3.9%	8.3%	-7.8%	-10.5%	-9.1%	13.2%	10.7%	12.6%
	julio	9.9%	7.2%	9.1%	-7.5%	-5.1%	-6.4%	12.9%	12.6%	12.8%
	agosto	7.2%	7.2%	7.2%	-9.5%	-14.4%	-11.8%	10.0%	17.4%	11.9%
	septiembre	8.7%	7.9%	8.5%	-4.1%	-10.1%	-7.0%	10.7%	16.0%	12.1%
	octubre	6.9%	15.4%	9.3%	-2.8%	0.8%	-1.1%	8.4%	21.6%	11.6%
	noviembre	8.6%	17.3%	11.0%	1.2%	0.3%	0.7%	9.8%	24.6%	13.3%
	diciembre	7.4%	17.2%	10.1%	7.5%	-1.0%	3.3%	7.4%	24.8%	11.4%
2017	enero	6.9%	18.3%	10.1%	6.3%	-3.0%	1.8%	7.0%	27.2%	11.7%
	febrero	6.2%	19.5%	9.9%	7.8%	-5.9%	1.1%	6.0%	30.1%	11.6%
	marzo	6.0%	22.9%	10.6%	9.0%	4.2%	6.8%	5.6%	29.8%	11.3%
	abril	6.8%	22.9%	11.3%	5.9%	10.9%	8.1%	6.9%	27.3%	11.9%
	mayo	6.1%	19.3%	9.8%	-2.8%	1.9%	-0.6%	7.3%	25.7%	11.9%
	junio	6.5%	17.0%	9.4%	1.7%	-1.4%	0.3%	7.1%	23.9%	11.3%
	julio	6.0%	13.6%	8.2%	1.9%	-2.7%	-0.2%	6.6%	19.6%	9.9%
	agosto	6.6%	13.4%	8.6%	1.8%	0.2%	1.1%	7.2%	17.9%	10.0%

¹No incluye los TES del sector financiero

Fuente: cálculos DTIE con base en DFV, Banco de la República.

ANEXO 3: CARTERA

CUADRO 1

Evolucion de la Cartera Bruta Total¹

Semana	Fecha	Cartera M/L			Cartera M/E en pesos			Cartera Total 1/			Cartera M/E en US\$/ (Millones)		
		MM\$			MM\$			MM\$			(Millones)		
		2017	2016	2017	Var. % Anual	2016	2017	Var. % Anual	2016	2017	Var. % Anual	2016	2017
1	ene-06	348,341.7	380,350.0	9.2	26,523.7	21,326.4	-19.6	374,865.4	401,676.3	7.2	8,115.3	7,306.0	-10.0
2	ene-13	347,552.0	380,069.3	9.4	26,660.7	21,388.1	-19.8	374,212.8	401,457.4	7.3	8,093.9	7,284.9	-10.0
3	ene-20	348,545.3	380,124.9	9.1	26,606.7	21,179.7	-20.4	375,152.0	401,304.7	7.0	8,107.5	7,233.7	-10.8
4	ene-27	349,531.6	380,651.6	8.9	26,550.9	21,156.4	-20.3	376,082.5	401,808.0	6.8	8,076.8	7,220.2	-10.6
5	feb-03	348,839.6	381,077.9	9.2	26,930.1	20,567.0	-23.6	375,769.7	401,644.8	6.9	8,110.3	7,201.8	-11.2
6	feb-10	350,454.4	381,352.1	8.8	27,405.3	20,532.2	-25.1	377,859.7	401,884.3	6.4	8,037.2	7,199.3	-10.4
7	feb-17	351,906.5	383,140.8	8.9	26,690.0	20,914.5	-21.6	378,596.5	404,055.3	6.7	7,951.1	7,204.9	-9.4
8	feb-24	354,236.3	383,896.6	8.4	25,988.6	20,889.4	-19.6	380,224.9	404,786.0	6.5	7,861.0	7,236.9	-7.9
9	mar-03	353,951.2	384,096.8	8.5	24,894.9	21,568.1	-13.4	378,846.0	405,665.0	7.1	7,870.0	7,243.9	-8.0
10	mar-10	354,846.6	384,379.9	8.3	24,831.8	21,593.4	-13.0	379,678.4	405,973.3	6.9	7,874.9	7,244.1	-7.7
11	mar-17	356,930.5	385,287.6	7.9	23,865.6	21,187.1	-11.2	380,796.2	406,474.7	6.7	7,784.5	7,274.5	-6.6
12	mar-24	356,818.6	385,931.8	8.2	23,638.4	21,155.5	-10.5	380,457.0	407,087.3	7.0	7,728.0	7,295.1	-5.6
13	mar-31	358,572.3	387,319.4	8.0	23,267.4	20,885.5	-10.2	381,839.7	408,204.8	6.9	7,657.6	7,237.9	-5.5
14	abr-07	358,071.2	387,645.5	8.3	23,552.6	20,746.3	-11.9	381,623.8	408,391.8	7.0	7,656.2	7,259.0	-5.2
15	abr-14	359,020.5	387,664.0	8.0	22,993.4	20,891.4	-9.1	382,013.9	408,555.4	6.9	7,666.0	7,272.8	-5.1
16	abr-21	360,329.2	388,365.9	7.8	22,516.5	20,992.9	-6.8	382,845.7	409,358.8	6.9	7,659.5	7,317.4	-4.5
17	abr-28	362,072.2	389,513.7	7.6	21,763.2	21,501.4	-1.2	383,835.4	411,015.1	7.1	7,633.2	7,293.9	-4.4
18	may-05	362,169.1	388,923.6	7.4	22,339.0	21,549.7	-3.5	384,508.1	410,473.2	6.8	7,522.5	7,275.9	-3.3
19	may-12	362,591.2	390,166.1	7.6	22,433.1	21,323.9	-9.0	385,024.3	411,490.0	6.9	7,518.2	7,306.0	-2.8
20	may-19	363,844.6	390,964.5	7.5	23,025.3	21,177.4	-8.0	386,869.9	412,141.8	6.5	7,554.3	7,329.2	-3.0
21	may-26	365,188.0	391,669.4	7.3	23,395.9	21,429.4	-8.4	388,583.9	413,098.9	6.3	7,622.9	7,355.3	-3.5
22	jun-02	365,268.9	392,236.2	7.4	23,055.2	21,253.2	-7.8	388,324.1	413,489.4	6.5	7,640.0	7,342.1	-3.9
23	jun-09	365,941.0	392,959.3	7.4	22,693.2	21,505.0	-5.2	388,634.2	414,464.3	6.6	7,641.2	7,365.8	-3.6
24	jun-16	367,325.1	394,113.9	7.3	22,995.2	21,808.0	-5.2	390,320.2	415,921.8	6.6	7,637.3	7,363.4	-3.6
25	jun-23	368,057.9	394,536.5	7.2	22,653.0	22,299.1	-1.6	390,710.9	416,835.7	6.7	7,619.8	7,406.7	-2.8
26	jun-30	369,219.6	395,604.3	7.1	21,899.8	22,307.5	1.9	391,119.4	417,911.9	6.9	7,514.4	7,312.9	-2.7
27	jul-07	368,863.7	394,114.3	6.8	22,182.3	22,605.8	1.9	391,046.0	416,720.1	6.6	7,512.7	7,309.5	-2.7
28	jul-14	369,624.1	395,002.8	6.9	22,028.3	22,122.2	0.4	391,652.4	417,125.0	6.5	7,535.0	7,326.3	-2.8
29	jul-21	370,196.4	395,489.4	6.8	22,203.0	21,971.0	-1.0	392,399.4	417,460.3	6.4	7,545.2	7,297.5	-3.3
30	jul-28	371,342.6	396,243.9	6.7	23,153.2	21,885.1	-5.5	394,495.8	418,129.1	6.0	7,513.0	7,306.7	-2.7
31	ago-04	371,116.5	396,401.4	6.8	22,999.1	21,733.3	-5.5	394,115.6	418,134.7	6.1	7,533.8	7,306.8	-3.0
32	ago-11	371,627.3	396,661.4	6.7	21,955.9	21,800.6	-0.7	393,583.2	418,462.0	6.3	7,548.4	7,303.4	-3.2
33	ago-18	372,019.8	396,996.0	6.7	21,582.4	21,873.9	1.4	393,602.2	418,869.9	6.4	7,526.9	7,304.9	-2.9
34	ago-25	373,405.4	397,342.6	6.4	21,747.2	21,439.7	-1.4	395,152.6	418,782.4	6.0	7,544.1	7,307.4	-3.1
35	sep-01	373,653.7	397,734.5	6.4	22,215.5	21,188.8	-4.6	395,869.2	418,923.3	5.8	7,511.4	7,216.7	-3.9
36	sep-08	374,638.9	397,853.6	6.2	21,770.0	20,933.6	-3.8	396,409.0	418,787.2	5.6	7,508.7	7,195.8	-4.2
37	sep-15	375,283.4	399,297.7	6.4	22,217.0	20,790.0	-6.4	397,500.4	420,087.8	5.7	7,514.4	7,174.3	-4.5
38	sep-22	376,115.1	400,000.7	6.4	22,018.9	20,660.5	-6.2	398,134.0	420,661.2	5.7	7,546.0	7,122.5	-5.6
39	sep-29	376,473.1	401,256.7	6.6	21,718.9	20,871.4	-3.9	398,192.0	422,128.1	6.0	7,541.1	7,107.2	-5.8
40	oct-06	374,318.3	400,856.0	7.1	21,990.2	21,124.8	-3.9	396,308.5	421,980.8	6.5	7,546.5	7,179.9	-4.9
41	oct-13	373,543.4	401,421.6	7.5	22,133.1	20,898.4	-5.6	395,676.5	422,320.0	6.7	7,591.1	7,127.6	-6.1
42	oct-20	373,831.4	402,060.1	7.6	22,459.4	20,814.6	-7.3	396,290.8	422,874.7	6.7	7,628.2	7,087.9	-7.1
43	oct-27	375,273.4	402,559.1	7.3	22,708.7	21,346.4	-6.0	397,982.1	423,905.5	6.5	7,652.0	7,092.2	-7.3
44	nov-03	375,952.4	402,595.0	7.1	23,618.2	21,528.0	-8.8	399,570.6	424,123.0	6.1	7,692.2	7,045.5	-8.4
45	nov-10	376,674.7			23,997.0			400,671.6			7,740.7		
46	nov-17	376,872.9			24,619.5			401,492.4			7,782.4		
47	nov-24	377,919.0			24,758.6			402,677.6			7,808.7		
48	dic-01	379,346.4			23,424.2			402,770.6			7,652.4		
49	dic-08	379,823.0			22,865.3			402,688.4			7,614.7		
50	dic-15	380,984.4			22,755.9			403,740.2			7,592.4		
51	dic-22	381,617.8			22,685.1			404,302.9			7,570.3		
52	dic-29	381,563.2			21,920.7			403,483.9			7,305.2		

¹ No incluye la cartera de la FDN. Corresponde a Cartera Ajustada

CUADRO 2
Evolución de la Cartera Bruta por Modalidad¹

Semana	Fecha	Comercial ² MM\$						Consumo ³ MM\$						Microcrédito MM\$						Hipotecaria ⁴ MM\$		
		Moneda Legal			Moneda Extranjera			Moneda Legal			Moneda Extranjera			Moneda Legal			Moneda Extranjera			Moneda Legal		
		2016	2017	Var. % Anual	2016	2017	Var. % Anual	2016	2017	Var. % Anual	2016	2017	Var. % Anual	2016	2017	Var. % Anual	2016	2017	Var. % Anual	2016	2017	Var. % Anual
1	ene-06	192,670.8	204,391.6	6.1	26,077.7	20,804.0	-20.2	98,797.4	111,978.5	13.3	446.1	522.2	17.1	10,478.9	11,206.2	6.9	0.0	0.1	0.0	46,394.6	52,773.7	13.7
2	ene-13	192,144.8	204,091.2	6.2	26,236.1	20,854.6	-20.5	98,535.4	112,036.2	13.7	424.7	533.3	25.6	10,448.6	11,176.9	7.0	0.0	0.1	0.0	46,423.1	52,765.0	13.7
3	ene-20	192,640.1	203,952.3	5.9	26,154.4	20,656.8	-21.0	98,965.6	112,173.2	13.3	452.3	522.8	15.6	10,448.3	11,203.7	7.2	0.0	0.1	0.0	46,491.3	52,795.7	13.6
4	ene-27	192,783.8	204,004.0	5.8	26,067.2	20,632.1	-20.9	99,569.2	112,579.4	13.1	483.6	524.2	8.4	10,513.7	11,262.6	7.1	0.0	0.1	0.0	46,664.9	52,805.6	13.2
5	feb-03	192,541.8	204,151.4	6.0	26,471.2	20,063.3	-24.2	99,071.3	112,708.6	13.8	458.9	503.5	9.7	10,486.4	11,286.7	7.6	0.0	0.1	0.0	46,740.0	52,931.2	13.2
6	feb-10	194,021.3	204,190.5	5.2	26,950.2	20,033.5	-25.7	99,089.4	112,841.8	13.9	455.0	498.6	9.6	10,483.0	11,275.2	7.6	0.0	0.1	0.0	46,860.8	53,044.7	13.2
7	feb-17	194,949.1	205,657.2	5.5	26,239.3	20,420.7	-22.2	99,518.1	112,971.6	13.5	450.7	493.8	9.6	10,499.3	11,295.8	7.6	0.0	0.1	0.0	46,940.0	53,216.3	13.4
8	feb-24	196,507.1	205,736.3	4.7	25,519.3	20,393.8	-20.1	100,128.5	113,438.1	13.3	469.3	495.6	5.6	10,541.0	11,336.4	7.5	0.0	0.1	0.0	47,059.7	53,385.8	13.4
9	mar-03	196,422.3	205,783.8	4.8	24,474.0	21,063.6	-13.9	99,786.6	113,379.8	13.6	420.8	504.4	19.9	10,539.8	11,353.3	7.7	0.0	0.1	0.0	47,202.5	53,580.0	13.5
10	mar-10	197,284.6	205,959.4	4.4	24,429.0	21,081.0	-13.7	99,786.3	113,411.8	13.7	402.9	512.3	27.2	10,514.3	11,336.5	7.8	0.0	0.1	0.0	47,281.4	53,672.2	13.6
11	mar-17	198,578.1	206,511.6	4.0	23,469.2	20,696.9	-11.8	100,353.4	113,634.9	13.2	396.4	490.1	23.6	10,537.3	11,353.3	7.7	0.0	0.1	0.0	47,461.7	53,787.9	13.3
12	mar-24	198,320.7	206,535.5	4.1	23,248.0	20,657.8	-11.1	100,492.5	114,133.8	13.6	390.5	497.6	27.4	10,550.3	11,373.5	7.8	0.0	0.1	0.0	47,455.1	53,889.0	13.6
13	mar-31	199,498.4	207,083.9	3.8	22,854.8	20,391.2	-10.8	100,835.5	114,667.3	13.7	412.5	494.1	19.8	10,572.0	11,441.4	8.2	0.0	0.1	0.0	47,666.4	54,126.8	13.6
14	abr-07	199,240.0	207,262.9	4.2	23,150.7	20,263.5	-12.5	100,565.4	114,507.8	13.9	401.9	482.7	20.1	10,538.6	11,412.0	8.3	0.0	0.1	0.0	47,727.1	54,162.8	13.5
15	abr-14	199,967.7	207,394.1	3.7	22,623.1	20,398.5	-9.8	100,689.7	114,661.4	13.9	370.3	492.9	33.1	10,547.7	11,410.1	8.2	0.0	0.1	0.0	47,815.4	54,198.5	13.3
16	abr-21	200,504.2	207,866.2	3.7	22,134.8	20,496.3	-7.4	101,281.2	114,820.0	13.4	381.7	496.6	30.1	10,602.9	11,402.6	7.5	0.0	0.0	0.0	47,940.9	54,277.0	13.2
17	abr-28	201,074.0	208,120.7	3.5	21,362.2	20,989.1	-1.7	102,110.3	115,386.5	13.0	400.9	512.1	27.7	10,680.4	11,484.2	7.5	0.0	0.1	0.0	48,207.5	54,522.3	13.1
18	may-05	201,549.1	207,844.9	3.1	21,949.8	21,034.1	-4.2	101,672.4	115,093.8	13.2	389.1	515.5	32.5	10,660.3	11,449.1	7.4	0.0	0.1	0.0	48,287.3	54,535.8	12.9
19	may-12	201,805.3	208,721.2	3.4	22,053.6	20,808.1	-5.6	101,794.7	115,363.1	13.3	379.4	515.6	35.9	10,648.8	11,453.3	7.6	0.0	0.2	0.0	48,342.4	54,628.5	13.0
20	may-19	202,390.3	209,106.3	3.3	22,618.2	20,677.6	-8.6	102,283.3	115,668.4	13.1	407.0	499.7	22.8	10,668.1	11,467.9	7.5	0.0	0.1	0.0	48,503.0	54,731.9	12.8
21	may-26	202,736.7	209,983.2	3.1	22,946.7	20,915.0	-8.9	103,044.2	116,274.7	12.8	449.2	514.4	14.5	10,729.7	11,524.9	7.4	0.0	0.1	0.0	48,677.3	54,886.5	12.8
22	jun-02	202,658.5	209,221.4	3.2	22,632.1	20,741.2	-8.4	103,021.9	116,440.7	13.0	423.1	511.8	21.0	10,734.9	11,553.0	7.6	0.0	0.2	0.0	48,853.7	55,021.2	12.6
23	jun-09	202,904.1	209,843.9	3.4	22,228.8	20,965.3	-5.6	103,442.2	116,472.8	12.6	464.3	519.6	11.9	10,713.5	11,552.2	7.8	0.0	0.2	0.0	48,881.2	55,090.4	12.7
24	jun-16	203,860.6	210,551.9	3.3	22,526.2	21,287.2	-5.5	103,747.7	116,770.2	12.6	469.0	520.5	11.0	10,709.5	11,600.9	8.3	0.0	0.2	0.0	49,007.3	55,190.8	12.6
25	jun-23	203,989.6	210,531.1	3.2	22,187.3	21,759.3	-1.9	104,191.2	117,104.3	12.4	465.7	539.6	15.9	10,731.5	11,620.5	8.3	0.0	0.2	0.0	49,145.7	55,280.5	12.5
26	jun-30	204,239.8	210,759.5	3.2	21,435.2	21,746.8	1.5	104,802.2	117,628.1	12.2	464.6	560.5	20.6	10,771.9	11,708.8	8.7	0.0	0.2	0.0	49,405.6	55,508.0	12.4
27	jul-07	204,151.6	209,680.4	2.7	21,700.8	22,034.3	1.5	104,560.0	117,256.2	12.1	481.5	571.3	18.7	10,722.2	11,659.1	8.7	0.0	0.2	0.0	49,429.9	55,518.5	12.3
28	jul-14	204,555.2	210,184.6	2.8	21,548.7	21,558.1	0.0	104,788.3	117,522.5	12.2	479.6	563.9	17.6	10,738.2	11,685.9	8.8	0.0	0.2	0.0	49,542.5	55,609.9	12.2
29	jul-21	204,749.2	210,406.0	2.8	21,715.4	21,415.1	-1.4	105,067.1	117,696.0	12.0	487.6	555.7	14.0	10,753.8	11,710.5	8.9	0.0	0.2	0.0	49,626.3	55,676.9	12.2
30	jul-28	204,930.9	210,516.0	2.7	22,638.6	21,327.6	-5.8	105,701.8	118,158.9	11.8	514.6	557.3	8.3	10,843.1	11,781.5	8.7	0.0	0.2	0.0	49,866.8	55,787.6	11.9
31	ago-04	204,824.0	210,529.4	2.8	22,488.8	21,191.4	-5.8	105,532.9	118,165.7	12.0	510.3	541.7	6.2	10,829.6	11,794.8	8.9	0.0	0.2	0.0	49,930.0	55,911.4	12.0
32	ago-11	204,989.1	210,537.3	2.7	21,470.5	21,249.4	-1.0	105,767.8	118,377.7	11.9	485.3	551.0	13.5	10,844.1	11,774.3	8.6	0.0	0.2	0.0	50,026.3	55,972.1	11.9
33	ago-18	205,036.8	210,550.4	2.7	21,112.8	21,334.7	1.1	106,030.6	118,555.8	11.8	469.6	538.9	14.8	10,859.9	11,808.7	8.7	0.0	0.2	0.0	50,092.4	56,081.1	12.0
34	ago-25	205,659.7	210,289.5	2.3	21,273.2	20,904.3	-1.7	106,581.4	119,017.4	11.7	473.9	535.2	12.9	10,926.1	11,843.0	8.4	0.0	0.2	0.0	50,238.1	56,192.7	11.9
35	sep-01	205,367.9	210,135.7	2.3	21,732.7	20,662.4	-4.9	106,856.8	119,269.6	11.6	482.7	526.2	9.0	10,985.9	11,916.4	8.5	0.0	0.2	0.0	50,443.1	56,412.8	11.8
36	sep-08	206,288.8	210,472.2	2.0	21,298.0	20,409.7	-4.2	106,869.6	119,038.8	11.4	472.0	523.7	11.0	10,967.8	11,892.8	8.4	0.0	0.2	0.0	50,512.6	56,449.8	11.8
37	sep-15	206,479.4	211,288.1	2.3	21,736.3	20,270.9	-6.7	107,196.3	119,543.7	11.5	480.6	518.9	8.0	10,990.4	11,906.2	8.3	0.0	0.2	0.0	50,617.2	56,559.8	11.7
38	sep-22	206,733.3	211,466.6	2.3	21,540.4	20,147.7	-6.5	107,613.7	119,879.6	11.4	478.5	512.6	7.1	11,032.3	11,949.9	8.3	0.0	0.1	0.0	50,735.8	56,704.7	11.8
39	sep-29	206,092.4	211,897.4	2.8	21,237.2	20,347.5	-4.2	108,307.3	120,355.0	11.1	481.6	523.8	8.8	11,106.1	12,033.7	8.4	0.1	0.1	29.2	50,967.3	56,970.6	11.8
40	oct-06	204,175.5	211,891.5	3.8	21,506.1	20,603.8	-4.2	108,089.5	119,986.5	11.0	484.0	520.8	7.6	11,063.3	11,975.9	8.2	0.2	0.1	-21.2	50,989.9	57,002.1	11.8
41	oct-13	202,882.6	211,972.9	4.5	21,639.5	20,370.7	-5.9	108,504.3	120,331.4	10.9	493.4	527.6	6.9	11,066.5	11,980.4	8.3	0.2	0.1	-21.5	51,090.0	57,136.9	11.8
42	oct-20	202,962.9	212,268.9	4.6	21,957.1	20,286.5	-7.6	108,683.7	120,578.6	10.9	502.1	528.0	5.2	11,070.1	11,973.4	8.2	0.2	0.1	-26.9	51,114.7	57,239.1	12.0
43	oct-27	203,642.7	212,227.8	4.2	22,190.8	20,797.8	-6.3	109,203.3	120,965.4	10.8	517.7	548.5	5.9	11,142.0	12,027.2	7.9	0.2	0.1	-25.7	51,285.4	57,338.7	11.8
44	nov-03	204,081.7	211,868.2	3.8	23,082.9	20,976.4	-9.1	109,257.4	121,070.7	10.8	535.1	551.5	3.1	11,150.4	12,046.6	8.0	0.2	0.1	-22.8	51,462.9	57,609.4	11.9
45	nov-10	204,558.0			23,448.7			109,554.4			548.1			11,129.5						51,432.7		
46	nov-17	204,411.3			24,061.0			109,807.1			558.4			11,128.8						51,525.6		
47	nov-24	204,585.2			24,183.6			110,412.2			574.8			11,194.2						51,727.4		
48	dic-01	205,021.1			22,875.0			111,029.6			549.0			11,225.1						52,070.6		
49	dic-08	205,348.0			22,321.4			111,134.7			543.8			11,201.8						52,138.6		
50	dic-15	206,118.4			22,232.0			11														

CUADRO 3
Desembolsos y Tasas de Interés Cartera Comercial ¹

Moneda Legal

Semana	Fecha	Comercial ²				Ordinario				Preferencial				Tesorería			
		Desembolsos MM\$		Tasa de interés % ³		Desembolsos MM\$		Tasa de interés % ³		Desembolsos MM\$		Tasa de interés % ³		Desembolsos MM\$		Tasa de interés % ³	
		2016	2017	2016	2017	2016	2017	2016	2017	2016	2017	2016	2017	2016	2017	2016	2017
1	ene-06	2,193.6	1,420.4	10.30	12.96	799.5	802.3	12.27	14.12	1,331.5	588.8	9.12	11.39	62.6	29.3	10.11	12.69
2	ene-13	1,533.5	1,593.1	11.32	12.97	857.9	786.5	12.52	14.38	603.8	764.5	9.67	11.55	71.7	42.0	10.90	12.32
3	ene-20	2,680.6	2,428.5	11.04	12.90	1,245.8	1,236.5	12.63	14.40	1,234.3	1,117.3	9.65	11.29	200.5	74.8	9.68	12.22
4	ene-27	3,408.5	2,635.6	11.35	12.65	1,651.2	1,297.8	12.93	14.26	1,621.5	1,258.4	9.77	11.03	135.7	79.4	10.88	11.98
5	feb-03	2,417.9	3,020.1	11.31	12.94	1,105.5	1,769.1	13.01	13.94	1,229.7	1,161.4	9.83	11.49	82.7	89.6	10.66	11.93
6	feb-10	3,007.7	2,249.2	11.35	13.02	1,722.2	1,412.3	12.21	13.89	1,218.5	757.8	10.15	11.47	67.0	79.1	11.15	12.19
7	feb-17	3,011.9	3,575.2	11.52	12.59	1,573.8	2,094.6	12.57	13.57	1,278.1	1,417.0	10.42	11.16	160.0	63.6	10.00	12.25
8	feb-24	4,277.7	2,770.3	12.03	12.75	1,693.2	1,483.6	12.79	13.84	2,410.8	1,169.7	11.57	11.45	173.8	117.1	10.99	11.88
9	mar-03	2,442.6	2,850.2	12.66	12.97	1,429.6	1,679.2	13.82	13.87	939.8	1,005.4	10.99	11.48	73.2	165.6	11.49	12.84
10	mar-10	2,397.6	2,104.9	12.27	12.97	1,248.8	1,209.4	13.88	14.21	1,011.4	827.4	10.52	11.24	137.5	68.1	10.46	11.97
11	mar-17	3,395.6	2,759.6	11.95	12.55	1,544.1	1,541.6	13.50	13.60	1,702.3	1,155.9	10.61	11.22	149.3	62.1	11.19	11.03
12	mar-24	1,084.8	2,004.0	12.23	12.54	658.8	1,062.6	12.94	13.88	393.7	887.0	11.08	10.97	32.3	54.4	11.89	12.18
13	mar-31	4,293.7	3,040.9	11.95	12.66	1,980.6	1,749.2	13.39	13.73	2,073.0	1,155.6	10.55	11.19	240.2	136.1	12.05	11.24
14	abr-07	1,925.9	2,400.2	12.93	12.41	1,148.3	1,201.3	14.14	13.83	706.5	1,143.9	11.10	10.95	71.1	55.0	11.75	11.46
15	abr-14	2,768.6	1,966.8	12.72	11.82	1,247.6	762.4	14.04	13.80	1,407.0	1,172.1	11.57	10.55	113.9	32.3	12.43	11.28
16	abr-21	2,641.8	2,722.0	12.71	12.11	1,237.1	1,289.8	14.25	13.62	1,283.8	1,342.7	11.27	10.71	120.9	89.4	12.30	11.37
17	abr-28	3,114.1	3,425.8	13.08	12.06	1,610.2	1,684.4	14.48	13.66	1,260.0	1,575.7	11.63	10.46	243.9	165.7	11.27	11.13
18	may-05	2,345.1	1,765.2	12.97	12.42	1,282.5	1,028.7	14.20	13.72	968.6	699.8	11.37	10.54	94.0	36.7	12.52	11.86
19	may-12	2,232.9	2,797.9	12.72	11.60	1,106.7	1,286.0	14.18	13.48	1,049.5	1,404.5	11.17	10.02	76.8	107.5	12.81	9.63
20	may-19	2,603.5	3,003.9	13.10	11.68	1,378.1	1,391.3	14.38	13.21	1,032.2	1,468.3	11.61	10.30	193.2	144.3	11.86	11.03
21	may-26	3,282.5	3,326.3	13.02	11.54	1,700.0	1,406.7	14.35	13.31	1,395.7	1,778.7	11.57	10.20	186.9	140.9	11.88	10.60
22	jun-02	2,271.1	3,412.7	13.24	11.18	1,205.8	1,374.8	14.48	13.23	932.3	1,878.7	11.83	9.70	133.1	159.2	11.92	10.89
23	jun-09	2,208.1	2,390.6	13.13	11.43	1,111.5	1,064.5	14.44	13.26	1,016.7	1,234.8	11.73	9.89	79.8	91.3	12.82	10.94
24	jun-16	3,213.1	3,227.9	12.86	11.28	1,528.4	1,684.0	14.28	12.51	1,587.4	1,420.4	11.48	9.90	97.4	123.5	12.82	10.45
25	jun-23	3,022.7	2,688.7	13.02	11.31	1,357.5	1,182.0	14.52	13.04	1,403.4	1,401.5	11.84	9.87	261.8	105.2	11.64	11.03
26	jun-30	3,826.4	4,353.4	13.01	10.96	2,094.6	1,797.6	14.02	12.92	1,626.2	2,350.6	11.76	9.51	105.5	205.3	12.29	10.24
27	jul-07	1,793.9	1,850.4	13.29	11.34	959.0	960.6	14.69	12.79	786.1	821.5	11.62	9.73	48.8	68.3	12.57	10.24
28	jul-14	2,460.3	2,269.6	13.42	11.49	1,315.0	1,216.1	14.65	13.01	1,027.2	993.1	11.98	9.70	118.0	60.4	12.25	10.57
29	jul-21	2,296.4	2,710.4	13.12	10.57	1,163.2	1,110.2	14.47	12.52	923.2	1,540.0	11.84	9.17	210.0	60.2	11.27	10.31
30	jul-28	3,159.7	3,389.6	13.77	10.81	1,674.9	1,538.4	14.96	12.35	1,382.6	1,737.4	12.40	9.49	102.2	113.7	12.74	10.10
31	ago-04	2,080.8	2,796.7	13.77	10.67	1,220.6	1,275.6	14.93	12.47	784.5	1,437.2	12.04	9.13	75.7	83.9	12.96	9.84
32	ago-11	2,557.9	2,058.0	13.08	10.77	1,269.7	964.3	14.68	12.48	1,224.4	1,008.1	11.42	9.23	63.7	85.6	13.03	9.75
33	ago-18	2,382.9	2,825.6	13.25	10.53	1,139.1	1,251.9	14.41	12.26	1,086.3	1,513.6	12.23	9.15	157.5	60.0	11.89	9.46
34	ago-25	3,662.4	2,545.3	13.33	10.30	1,526.2	1,071.2	14.52	12.08	1,997.1	1,428.0	12.49	8.97	139.2	46.2	12.26	9.96
35	sep-01	2,886.5	3,541.1	13.79	10.65	1,574.7	1,739.2	15.01	12.12	961.5	1,656.9	12.32	9.25	350.3	145.0	12.28	8.95
36	sep-08	2,802.8	3,021.0	13.14	10.11	1,550.6	1,329.2	14.19	11.87	1,133.4	1,622.0	11.96	8.70	118.8	69.9	10.70	9.11
37	sep-15	2,696.1	3,028.7	13.72	10.39	1,442.0	1,456.1	14.85	12.10	1,152.8	1,488.3	12.38	8.81	101.3	84.3	12.76	8.85
38	sep-22	2,844.3	2,938.6	13.19	10.32	1,399.5	1,334.7	14.60	12.18	1,222.7	1,507.4	11.86	8.78	222.1	96.5	11.74	8.82
39	sep-29	3,002.2	4,530.6	13.71	10.09	1,740.0	1,784.8	14.87	12.03	1,158.1	2,623.4	12.07	8.78	104.1	122.4	12.48	9.71
40	oct-06	2,436.8	2,352.2	13.23	10.84	1,399.7	1,380.7	14.04	12.22	977.0	884.8	12.12	8.84	60.1	86.8	12.34	9.32
41	oct-13	2,434.4	2,798.7	13.43	10.21	1,376.6	1,152.0	14.40	12.05	894.4	1,598.8	12.09	8.92	163.4	47.9	12.61	9.26
42	oct-20	2,036.6	2,644.6	13.49	9.70	1,094.0	1,045.2	14.69	11.77	867.6	1,531.2	12.15	8.35	75.0	68.1	11.39	8.30
43	oct-27	2,900.6	2,831.5	13.32	10.63	1,563.2	1,347.5	14.77	12.39	1,188.8	1,388.7	11.63	9.08	148.6	95.3	11.60	8.42
44	nov-03	2,356.2	2,883.0	13.82	10.68	1,434.2	1,708.2	14.91	11.88	830.4	1,098.4	12.07	8.88	91.6	76.4	12.48	9.60
45	nov-10	2,015.8		13.44		1,090.6		14.75		865.9		11.85		59.3		12.58	
46	nov-17	2,197.2		13.58		1,242.4		14.54		877.3		12.31		77.5		12.54	
47	nov-24	2,745.6		13.29		1,576.1		14.42		1,029.0		11.73		140.5		11.99	
48	dic-01	3,181.4		13.44		1,867.7		14.41		1,179.9		12.03		133.8		12.33	
49	dic-08	2,058.0		13.43		1,178.7		14.47		815.6		11.99		63.6		12.57	
50	dic-15	3,671.5		13.22		2,092.9		14.14		1,471.9		11.99		106.7		12.13	
51	dic-22	4,110.0		12.81		1,951.9		14.18		2,004.9		11.57		153.2		11.53	
52	dic-29	4,751.8		12.35		2,191.3		13.65		2,436.0		11.21		124.5		11.67	

1/ Incluye leasing financiero

2/ Promedio ponderado por monto de las tasa de los créditos ordinarios, de tesorería y preferenciales. No incluye construcción de vivienda.

3/ Promedio ponderado por monto

Fuente: Formato 088 de la Superintendencia Financiera.

CUADRO 4

Desembolsos y Tasas de Interés Cartera de Consumo y Tarjeta de crédito ¹

Moneda Legal

Semana	Fecha	Consumo ²				Tarjetas de Crédito ³			
		Desembolsos MM\$		Tasa de interés % ⁴		Desembolsos MM\$		Tasa de interés % ⁴	
		2016	2017	2016	2017	2016	2017	2016	2017
1	ene-06	571	640	18.63	20.71	493	534	28.40	31.77
2	ene-13	542	585	19.17	21.32	473	519	28.50	32.05
3	ene-20	752	825	19.12	21.11	526	560	28.29	31.87
4	ene-27	1,242	1,043	18.09	20.54	501	556	28.19	31.81
5	feb-03	807	1,254	19.08	19.93	514	573	28.28	31.79
6	feb-10	999	1,005	18.37	20.40	465	532	28.14	31.83
7	feb-17	975	1,073	18.56	20.15	487	526	28.07	31.57
8	feb-24	1,287	1,183	18.02	19.71	498	536	28.06	31.56
9	mar-03	1,089	1,510	18.26	19.44	518	556	28.02	31.59
10	mar-10	948	1,035	18.66	20.15	518	573	28.21	31.74
11	mar-17	1,103	1,125	18.62	19.97	510	582	28.36	31.62
12	mar-24	462	971	19.10	20.47	428	535	28.57	31.68
13	mar-31	1,341	1,685	18.22	19.32	549	548	28.27	31.40
14	abr-07	937	1,019	19.09	20.29	517	638	29.25	31.86
15	abr-14	1,051	733	18.99	19.77	537	493	28.80	31.73
16	abr-21	1,043	1,067	18.99	20.21	528	592	29.52	31.69
17	abr-28	1,650	1,611	18.21	19.43	526	597	29.41	31.56
18	may-05	979	782	19.12	20.66	576	567	29.67	31.78
19	may-12	897	1,092	19.05	19.99	549	612	29.46	31.46
20	may-19	1,041	1,184	19.32	19.77	557	607	29.34	31.46
21	may-26	1,435	1,431	18.68	19.46	561	594	29.36	31.34
22	jun-02	1,033	1,231	19.02	19.40	508	600	29.39	31.68
23	jun-09	813	1,046	19.54	19.85	518	596	29.63	31.06
24	jun-16	1,045	1,174	19.25	19.72	601	655	29.59	31.01
25	jun-23	1,057	925	19.01	19.69	621	638	29.40	31.35
26	jun-30	1,483	1,513	19.01	18.88	666	649	29.23	31.28
27	jul-07	746	772	19.61	19.83	625	647	30.24	31.31
28	jul-14	1,007	1,107	19.51	19.56	580	660	30.35	31.18
29	jul-21	839	949	19.70	19.63	565	625	30.32	31.26
30	jul-28	1,591	1,574	18.73	18.92	559	616	30.21	30.89
31	ago-04	928	1,350	19.85	18.85	578	632	30.43	31.02
32	ago-11	1,025	954	19.74	19.35	530	603	30.42	31.16
33	ago-18	808	1,166	19.80	19.23	542	616	30.24	30.93
34	ago-25	1,095	1,159	19.43	18.97	569	576	30.62	30.92
35	sep-01	1,365	1,717	19.11	18.45	558	655	30.51	30.81
36	sep-08	943	1,042	19.97	19.29	545	592	30.58	30.50
37	sep-15	1,046	1,200	19.80	19.10	595	596	30.46	30.07
38	sep-22	1,070	1,232	19.76	19.07	554	612	30.77	30.05
39	sep-29	1,662	1,783	19.06	18.34	573	624	30.60	30.15
40	oct-06	923	1,077	20.21	19.12	558	625	31.36	29.90
41	oct-13	1,079	1,183	19.95	19.04	593	617	31.30	29.94
42	oct-20	870	951	20.04	19.23	555	592	31.35	30.08
43	oct-27	1,392	1,562	19.37	18.39	567	613	31.50	29.79
44	nov-03	1,241	1,569	19.66	18.49	556	639	31.46	29.63
45	nov-10	917		20.06		592		31.48	
46	nov-17	897		20.34		583		31.35	
47	nov-24	1,213		19.55		647		31.28	
48	dic-01	1,544		19.04		749		31.41	
49	dic-08	854		19.78		616		31.52	
50	dic-15	1,169		19.55		699		31.48	
51	dic-22	1,247		19.24		810		31.52	
52	dic-29	1,260		19.14		650		31.58	

1/ Incluye leasing financiero.

2/ Incluye créditos en pesos y en UVR.

3/ Promedio ponderado por monto

4/ Corresponde al promedio ponderado por monto de la tasa de los desembolsos en pesos y en UVR. Antes de realizar el promedio ponderado, a la tasa de interés de los créditos en UVR se le sumó la variación anual de la UVR de la respectiva semana.

Fuente: Formato 088 de la Superintendencia Financiera.

CUADRO 5

Desembolsos y Tasas de Interés Cartera de Microcrédito e Hipotecaria¹

Moneda Legal

Semana	Fecha	Microcrédito				Hipotecaria ²							
		Desembolsos MM\$		Tasa de interés % ³		Construcción				Adquisición			
		2016	2017	2016	2017	2016	2017	2016	2017	2016	2017	2016	2017
1	ene-06	46	38	36.27	37.20	12	13	11.22	12.58	121	124	11.65	12.42
2	ene-13	78	67	37.54	38.08	29	38	10.96	11.68	113	85	11.44	12.40
3	ene-20	114	105	37.29	37.79	37	55	10.13	11.57	177	149	11.86	12.40
4	ene-27	148	122	36.63	37.68	56	81	11.15	11.74	353	194	11.55	12.54
5	feb-03	88	118	36.70	37.20	35	65	10.85	11.68	139	238	11.93	12.57
6	feb-10	106	94	36.93	38.62	49	60	10.89	11.17	144	142	11.82	12.44
7	feb-17	115	116	36.84	37.73	62	79	12.33	11.19	177	240	11.95	12.61
8	feb-24	130	123	36.82	37.52	72	86	11.35	11.67	258	295	11.81	12.58
9	mar-03	107	102	36.47	36.13	51	68	11.97	12.02	261	306	11.82	12.52
10	mar-10	101	94	37.38	37.43	36	68	11.94	11.51	159	188	11.98	12.39
11	mar-17	130	112	37.28	37.22	61	93	11.36	11.65	235	206	12.05	12.48
12	mar-24	67	94	37.80	36.76	8	56	12.41	11.28	76	165	12.06	12.42
13	mar-31	126	158	36.71	36.47	49	52	11.66	11.79	378	395	12.05	12.34
14	abr-07	81	74	37.32	36.65	38	52	12.27	11.53	134	158	12.31	12.45
15	abr-14	108	73	37.67	37.84	65	39	11.10	11.44	172	113	12.28	12.37
16	abr-21	118	103	37.43	36.66	59	83	11.55	11.26	213	175	12.05	12.41
17	abr-28	153	160	36.69	36.56	64	91	12.15	11.00	421	410	12.19	12.35
18	may-05	88	77	37.27	36.58	43	57	11.80	11.49	151	114	12.49	12.59
19	may-12	87	112	37.07	37.27	39	82	12.05	10.93	130	179	12.49	12.35
20	may-19	119	120	37.37	37.03	76	78	12.54	10.58	214	204	12.36	12.32
21	may-26	139	137	36.84	36.64	64	96	12.33	10.76	315	249	12.43	12.34
22	jun-02	98	117	36.48	36.19	58	65	12.36	10.69	248	299	12.45	12.30
23	jun-09	78	102	37.59	36.91	36	74	12.63	11.10	130	167	12.55	12.17
24	jun-16	111	129	37.37	36.66	85	69	11.89	10.66	210	206	12.41	12.00
25	jun-23	119	102	36.91	36.80	60	74	12.18	11.07	224	182	12.48	11.98
26	jun-30	149	149	36.33	36.11	46	96	12.14	10.59	410	390	12.54	11.97
27	jul-07	56	55	37.09	36.84	49	47	11.97	11.08	109	109	12.62	11.61
28	jul-14	104	114	37.51	37.42	67	70	12.59	10.92	189	194	12.56	11.68
29	jul-21	99	107	37.18	37.04	49	64	11.80	10.78	157	168	12.60	11.54
30	jul-28	168	146	36.35	36.47	48	67	13.25	10.59	374	299	12.68	11.49
31	ago-04	92	119	36.81	36.27	54	57	13.17	10.97	156	273	12.82	11.43
32	ago-11	112	88	37.37	37.22	55	33	12.59	11.08	176	163	12.54	11.25
33	ago-18	94	125	37.32	37.20	40	64	12.30	10.79	138	222	12.62	11.20
34	ago-25	124	102	37.23	36.98	62	37	12.92	10.24	226	204	12.79	11.31
35	sep-01	120	156	36.38	35.70	50	94	12.37	10.46	366	437	12.81	11.26
36	sep-08	89	85	37.88	37.35	46	57	13.08	10.24	156	156	12.82	10.99
37	sep-15	116	121	37.58	36.76	46	60	13.08	10.56	183	223	12.81	10.94
38	sep-22	119	123	37.52	36.66	53	73	13.38	10.14	190	250	12.70	10.93
39	sep-29	186	153	36.81	35.73	71	106	12.72	9.97	387	481	12.78	11.09
40	oct-06	50	98	36.85	36.63	42	64	13.04	9.99	126	191	12.58	10.98
41	oct-13	101	118	37.85	37.09	44	57	12.70	10.00	177	239	12.72	10.87
42	oct-20	94	105	37.36	36.63	39	79	13.12	9.69	186	198	12.63	10.94
43	oct-27	136	142	37.27	36.63	67	67	12.97	10.29	326	318	12.77	10.88
44	nov-03	104	148	37.50	36.34	43	66	12.81	10.37	294	386	12.77	10.95
45	nov-10	81		38.49		31		12.56		143		12.65	
46	nov-17	93		37.95		47		12.10		167		12.62	
47	nov-24	127		37.88		66		12.38		275		12.66	
48	dic-01	131		37.19		66		12.17		390		12.64	
49	dic-08	70		37.92		46		11.64		143		12.68	
50	dic-15	112		38.22		79		12.58		241		12.47	
51	dic-22	115		37.93		81		11.89		266		12.63	
52	dic-29	117		36.92		60		12.12		468		12.60	

1/ Incluye leasing financiero.

2/ Incluye créditos en pesos y en UVR.

3/ Promedio ponderado por monto

4/ Corresponde al promedio ponderado por monto de la tasa de los desembolsos en pesos y en UVR. Antes de realizar el promedio ponderado, a la la tasa de interés de los créditos en UVR se les sumó la variación anual de la UVR de la respectiva semana.

Fuente: Formato 088 de la Superintendencia Financiera.

GRAFICO 1

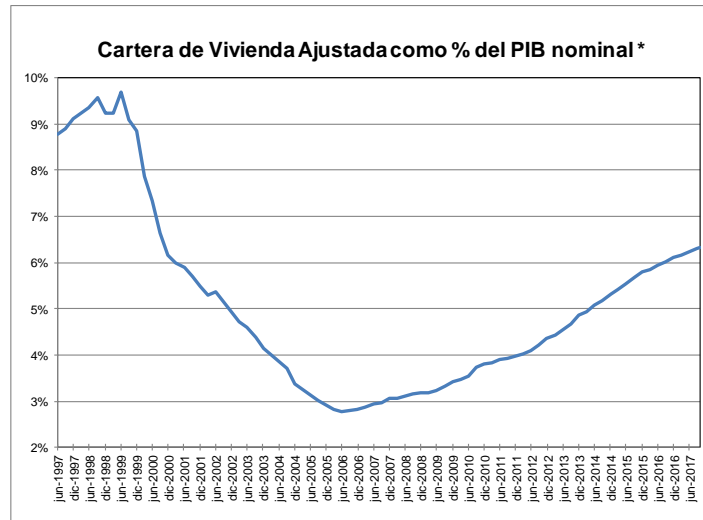
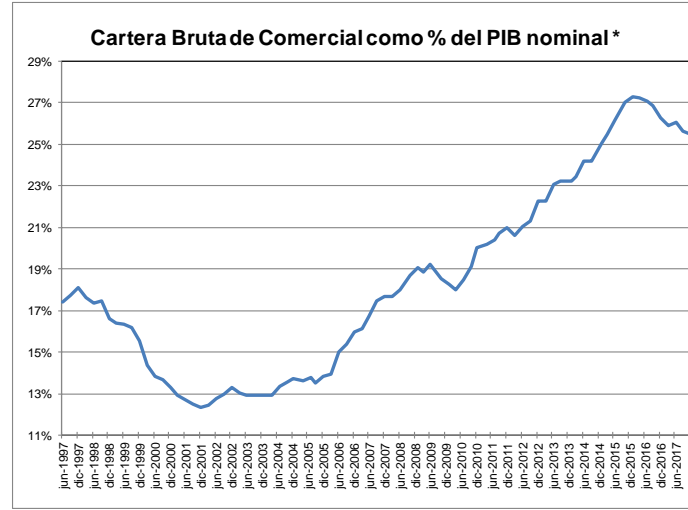
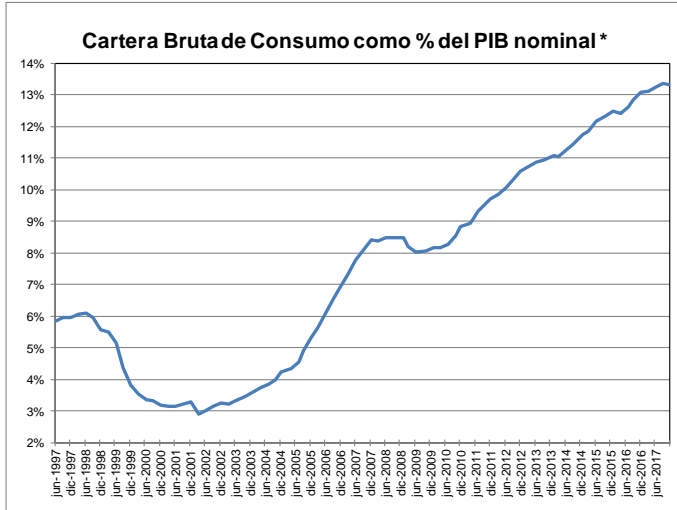

* Se refiere al PIB nominal desestacionalizado.

Fuente: A partir de 2002 Formato 281 de la Superintendencia financiera de Colombia y ajustes del BR. Antes balances mensuales. Los datos de nov de 2017 se encuentran hasta el día 3 El PIB de septiembre y noviembre corresponde a estimaciones del DPI.

GRAFICO 2
Cartera e Inversiones (brutas) / Total Activos *
(Moneda Total)

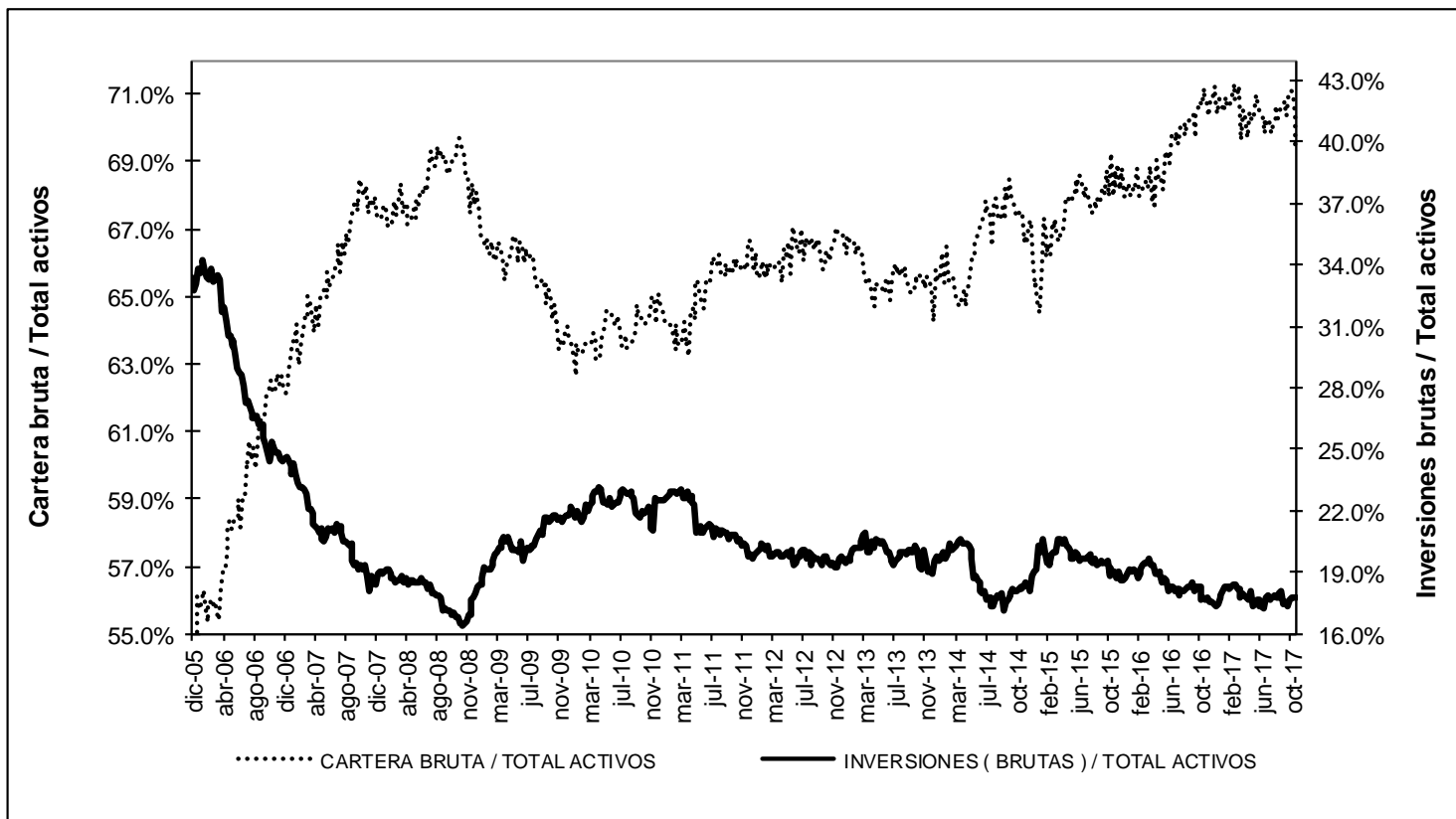

* Sin entidades financieras especiales
 Fuente: Banco de la República

ANEXO 4: MERCADO CAMBIARIO¹

Gráfico 1

TRM-Devaluación Año Corrido Anualizada y Año Completo

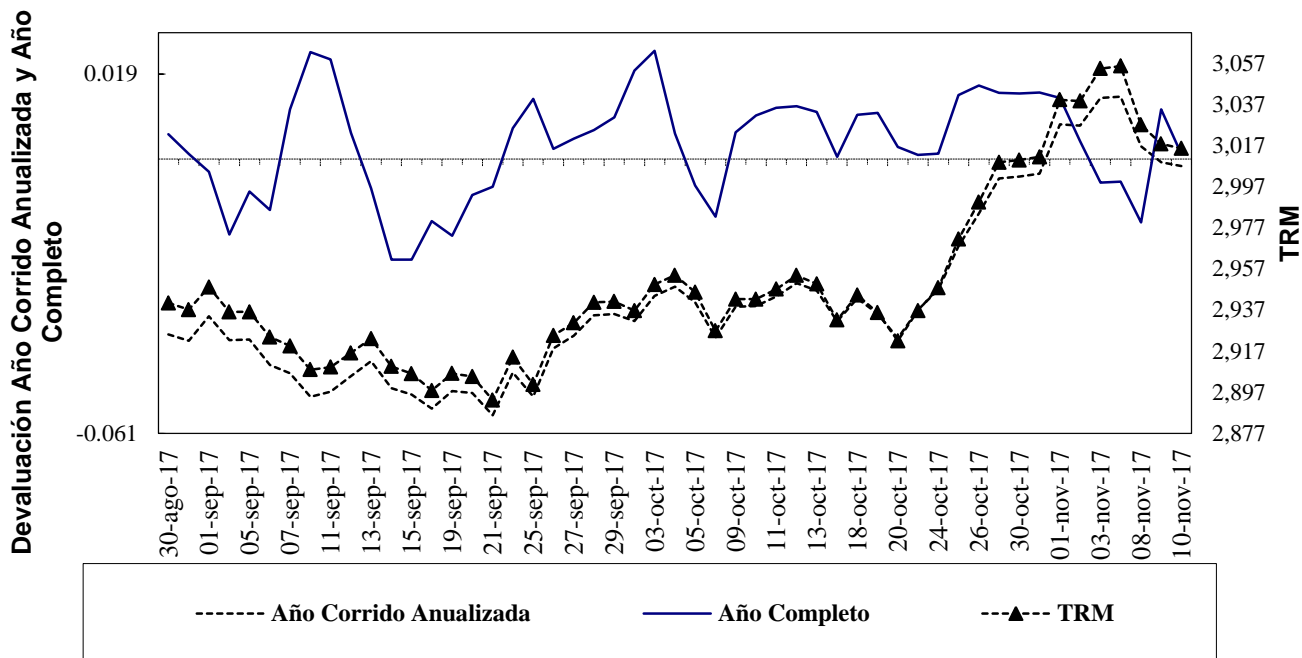

Fuente: Superfinanciera, Banco de la República

Gráfico 2

Índice de Tasa de Cambio Real Promedio Promedio Total-Ponderaciones según promedios móviles de orden 12

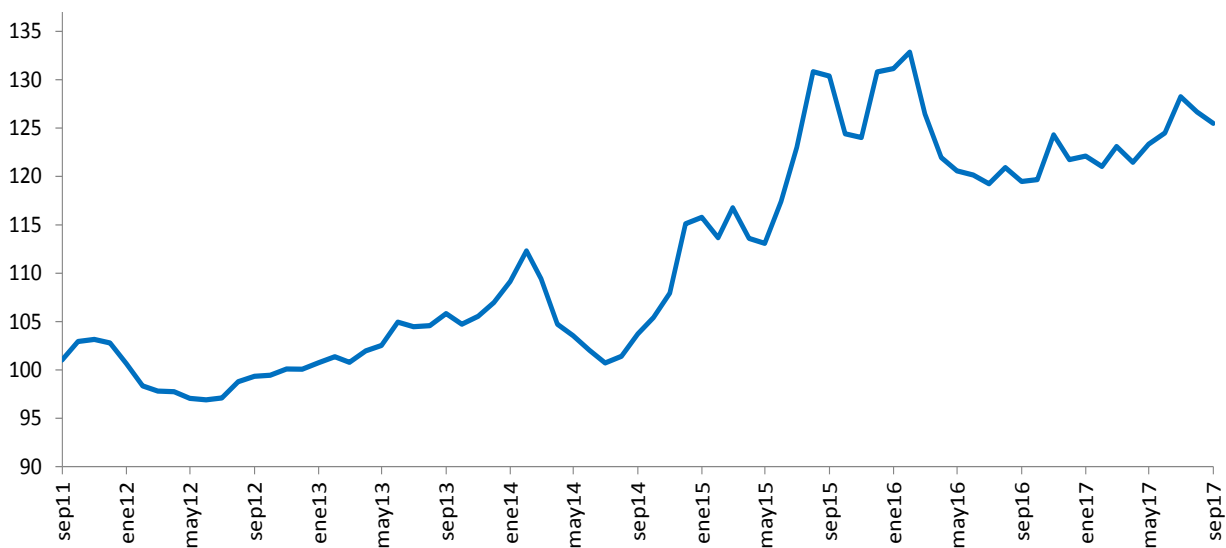

Fuente: Banco de la República

¹ Las operaciones y posiciones de derivados de los IMC no incluyen las de las sociedades comisionistas de bolsa.

Cuadro 1
Componentes de la Posición Propia
Total Sistema – (Cifras en millones de dólares)

CUENTAS	31-dic-09	31-dic-10	30-dic-11	31-dic-12	30-dic-13	30-dic-14	31-dic-15	30-dic-16	20-oct-17	DIFERENCIA A:			
										30-dic-16	A UN MES	SEM ANT	A UN AÑO
Total Activos M/E (A)	4,014	7,271	10,461	12,073	13,923	14,402	11,808	11,541	12,545	1,004	-901	-4	985
Activo disponible y overnight en m/e	732	2,278	1,817	1,527	2,058	1,689	2,400	2,586	2,811	225	103	-411	795
Activos operaciones de contado en m/e	160	278	222	165	158	142	88	110	1,165	1,055	-907	463	503
Activos proveedores locales de liquidez	0	0	0	0	0	0	0	0	0	0	0	0	0
Activos < 12 meses	2,131	3,987	6,727	7,133	7,948	7,502	5,785	5,639	5,779	139	-32	-537	-258
Activos > 12 meses	991	728	1,696	3,248	3,758	5,069	3,534	3,206	2,791	-416	-65	481	-55
Total Otros Derechos (B)	13,471	18,523	23,122	23,090	29,663	29,107	32,737	37,043	45,828	8,785	297	498	9,449
Activos Indexados	84	46	58	37	28	19	10	0	0	0	0	0	0
Contingencias deudoras por derivados	133	515	1,020	245	1,032	1,854	406	222	174	-49	3	1	44
Otras Contingencias Deudoras	3	6	30	1	1	0	0	0	0	0	0	0	0
Inversiones para Mantener Hasta el Vencimiento	32	37	5	167	7	5	9	5	12	7	0	0	7
Inversiones disp. para la venta titulos deuda	274	59	0	64	96	62	100	105		-105	0	0	-106
Inversiones Disponibles para la venta titulos participativos	254	1,905	2,164	2,658	4,311	4,593	5,900	359		-359	0	0	-401
Aportes Sucursales Extranjeras	11	11	24	34	53	53	995	8,419	9,330	911	47	0	995
Derechos a Futuro*	12,679	15,945	19,821	19,884	24,135	22,522	25,317	27,933	36,313	8,379	248	497	8,910
Compensados en CRCC				1,660	4,044	3,660	4,959	6,833	11,933	5,100	-156	-44	6,249
No Compensados en CRCC				18,224	20,091	18,861	20,358	21,100	24,379	3,279	404	541	2,661
Total Derechos (A+B)	17,486	25,794	33,582	35,163	43,585	43,509	44,546	48,584	58,373	9,789	-604	494	10,434
Total Pasivos M/E (C)	3,388	7,023	10,052	10,687	12,673	13,108	11,415	10,681	10,744	63	-885	-175	-645
Pasivo overnight en m/e	341	329	331	194	229	178	129	206	320	115	-292	-241	-28
Pasivos operaciones de contado en m/e	142	236	143	119	89	125	92	106	721	615	-716	51	100
Pasivos proveedores locales de liquidez	0	0	0	0	0	0	0	0	0	0	0	0	0
Pasivos < 12 meses	2,061	4,802	5,881	5,290	7,464	8,273	7,236	6,717	5,983	-734	303	97	-976
Pasivos > 12 meses	843	1,656	3,697	5,083	4,891	4,532	3,958	3,652	3,720	68	-180	-82	260
Total Otras Obligaciones (D)	13,991	18,619	23,252	24,259	30,710	30,153	32,781	35,995	45,221	9,226	219	680	10,741
Pasivos Indexados	79	1,026	14	15	8	5	225	255	409	155	-51	-1	209
Contingencias acreedoras por derivados	62	85	116	-260	216	1,182	233	109	229	120	58	53	149
Otras Contingencias Acreedores	3	6	30	1	1	0	0	0	0	0	0	0	0
Otros Pasivos Excluidos de la PPC*				1,514	2,412	2,459	4,919	5,769	6,453	684	64	-27	750
Obligaciones a Futuro*	13,846	17,501	22,092	22,989	28,073	26,507	27,405	29,862	38,130	8,268	148	655	9,634
Compensados en CRCC				1,730	4,082	3,704	4,900	6,883	11,941	5,058	-170	-30	6,131
No Compensados en CRCC				21,259	23,990	22,803	22,505	22,979	26,189	3,211	317	686	3,503
Total Obligaciones (C+D)	17,378	25,642	33,305	34,946	43,383	43,261	44,196	46,676	55,966	9,290	-667	505	10,096
Posición Propia (A+B) - (C+D)	107	153	278	217	202	248	350	1,908	2,407	499	63	-11	338
Posición Propia de Contado (A-C)	627	248	408	1,386	1,250	1,293	393	859	1,800	941	-16	171	1,630
Posición Bruta de Apalancamiento	27,045	34,181	41,308	40,725	46,089	44,967	41,797	43,720	50,830	7,111	-555	1,477	6,124
Patrimonio Técnico	14,385	17,780	20,852	27,782	26,535	27,090	22,144	25,614	29,146	3,532	492	0	3,195

Fuente: Superintendencia Financiera

* La desagregación de derechos y obligaciones a futuro en Compensados y No Compensados en CRCC, y la subcuenta "otros pasivos excluidos de la PPC" están disponibles desde agosto 31 de 2011.

ANEXO 5: MERCADO FORWARD

Cuadro 3

SALDOS DE OPERACIONES FORWARD DE LOS IMC POR CONTRAPARTE millones de USD												
millones de USD	SALDOS DE COMPRA DEL SF CON:				SALDOS DE VENTA DEL SF CON:				SALDOS NETOS DE COMPRA DEL SF CON: (compras-ventas)			SALDO COMPRAS NETAS SF
	Fondos Pensiones	Intragrupo y Offshore	Interbancario	Resto	Fondos Pensiones	Intragrupo y Offshore	Interbancario	Resto	Fondos Pensiones	Intragrupo y Offshore	Resto	
09-oct-17	\$ 6,604	\$ 7,860	\$ 8,680	\$ 3,008	\$ 2,236	\$ 10,201	\$ 8,680	\$ 7,710	\$ 4,368	-\$ 2,341	-\$ 4,702	-\$ 2,675
10-oct-17	\$ 6,737	\$ 7,852	\$ 8,600	\$ 3,046	\$ 2,262	\$ 10,330	\$ 8,600	\$ 7,702	\$ 4,475	-\$ 2,478	-\$ 4,656	-\$ 2,659
11-oct-17	\$ 6,757	\$ 7,870	\$ 8,766	\$ 3,026	\$ 2,254	\$ 10,358	\$ 8,766	\$ 7,678	\$ 4,503	-\$ 2,487	-\$ 4,652	-\$ 2,637
12-oct-17	\$ 6,674	\$ 7,773	\$ 8,583	\$ 2,985	\$ 2,270	\$ 10,009	\$ 8,583	\$ 7,624	\$ 4,404	-\$ 2,237	-\$ 4,639	-\$ 2,472
13-oct-17	\$ 6,716	\$ 7,573	\$ 8,840	\$ 3,011	\$ 2,273	\$ 9,803	\$ 8,840	\$ 7,608	\$ 4,442	-\$ 2,230	-\$ 4,597	-\$ 2,385
17-oct-17	\$ 6,663	\$ 7,678	\$ 8,672	\$ 3,010	\$ 2,264	\$ 9,889	\$ 8,672	\$ 7,511	\$ 4,398	-\$ 2,210	-\$ 4,501	-\$ 2,313
18-oct-17	\$ 6,655	\$ 7,807	\$ 8,619	\$ 3,014	\$ 2,214	\$ 10,450	\$ 8,619	\$ 7,480	\$ 4,441	-\$ 2,643	-\$ 4,466	-\$ 2,668
19-oct-17	\$ 6,666	\$ 7,369	\$ 8,715	\$ 3,163	\$ 2,250	\$ 9,978	\$ 8,715	\$ 7,533	\$ 4,415	-\$ 2,609	-\$ 4,371	-\$ 2,564
20-oct-17	\$ 6,618	\$ 7,573	\$ 8,867	\$ 3,203	\$ 2,240	\$ 10,127	\$ 8,867	\$ 7,497	\$ 4,378	-\$ 2,554	-\$ 4,294	-\$ 2,470
23-oct-17	\$ 6,707	\$ 7,290	\$ 8,884	\$ 3,282	\$ 2,256	\$ 9,819	\$ 8,884	\$ 7,514	\$ 4,451	-\$ 2,529	-\$ 4,232	-\$ 2,310
24-oct-17	\$ 6,621	\$ 7,483	\$ 8,902	\$ 3,401	\$ 2,346	\$ 9,890	\$ 8,902	\$ 7,509	\$ 4,274	-\$ 2,408	-\$ 4,108	-\$ 2,242
25-oct-17	\$ 6,447	\$ 7,580	\$ 8,924	\$ 3,484	\$ 2,388	\$ 9,834	\$ 8,924	\$ 7,404	\$ 4,059	-\$ 2,254	-\$ 3,919	-\$ 2,114
26-oct-17	\$ 6,411	\$ 7,469	\$ 8,698	\$ 3,615	\$ 2,407	\$ 9,974	\$ 8,698	\$ 7,352	\$ 4,004	-\$ 2,506	-\$ 3,736	-\$ 2,238
27-oct-17	\$ 6,524	\$ 7,064	\$ 8,432	\$ 3,617	\$ 2,489	\$ 9,567	\$ 8,432	\$ 7,271	\$ 4,035	-\$ 2,503	-\$ 3,654	-\$ 2,123
30-oct-17	\$ 6,574	\$ 7,433	\$ 8,551	\$ 3,581	\$ 2,503	\$ 9,883	\$ 8,551	\$ 7,243	\$ 4,071	-\$ 2,450	-\$ 3,661	-\$ 2,040
31-oct-17	\$ 6,494	\$ 7,399	\$ 8,855	\$ 3,623	\$ 2,479	\$ 9,965	\$ 8,855	\$ 7,179	\$ 4,015	-\$ 2,566	-\$ 3,556	-\$ 2,108
01-nov-17	\$ 6,674	\$ 7,726	\$ 9,090	\$ 3,696	\$ 2,564	\$ 10,332	\$ 9,090	\$ 7,193	\$ 4,110	-\$ 2,607	-\$ 3,497	-\$ 1,993
02-nov-17	\$ 6,741	\$ 7,240	\$ 8,707	\$ 3,754	\$ 2,636	\$ 9,948	\$ 8,707	\$ 7,175	\$ 4,106	-\$ 2,708	-\$ 3,421	-\$ 2,023
03-nov-17	\$ 6,833	\$ 7,868	\$ 8,699	\$ 3,879	\$ 2,656	\$ 10,886	\$ 8,699	\$ 7,161	\$ 4,177	-\$ 3,018	-\$ 3,282	-\$ 2,122
07-nov-17	\$ 6,827	\$ 7,950	\$ 8,638	\$ 3,897	\$ 2,622	\$ 11,197	\$ 8,638	\$ 7,210	\$ 4,205	-\$ 3,247	-\$ 3,313	-\$ 2,355
08-nov-17	\$ 6,851	\$ 8,075	\$ 8,909	\$ 3,865	\$ 2,686	\$ 11,264	\$ 8,909	\$ 7,160	\$ 4,165	-\$ 3,188	-\$ 3,295	-\$ 2,318
09-nov-17	\$ 6,839	\$ 7,538	\$ 8,310	\$ 3,803	\$ 2,679	\$ 10,639	\$ 8,310	\$ 7,092	\$ 4,160	-\$ 3,101	-\$ 3,289	-\$ 2,230

Gráfico 1

SALDOS DE COMPRA Y VENTA DE FORWARDS DE LOS IMC AL RESTO DE AGENTES

(Excluye interbancario, FPC, intragrupo y offshore)



Gráfico 2



Gráfico 3

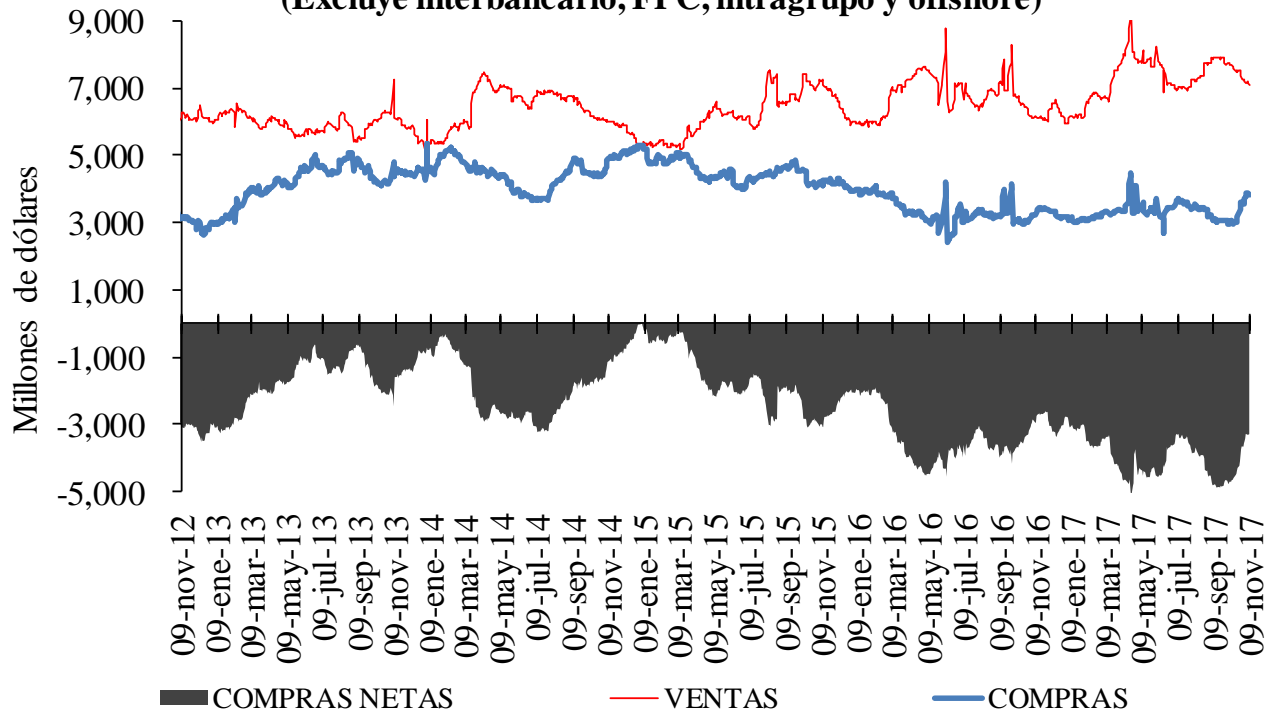

Cuadro 4

Devaluación implícita y tasas de interés

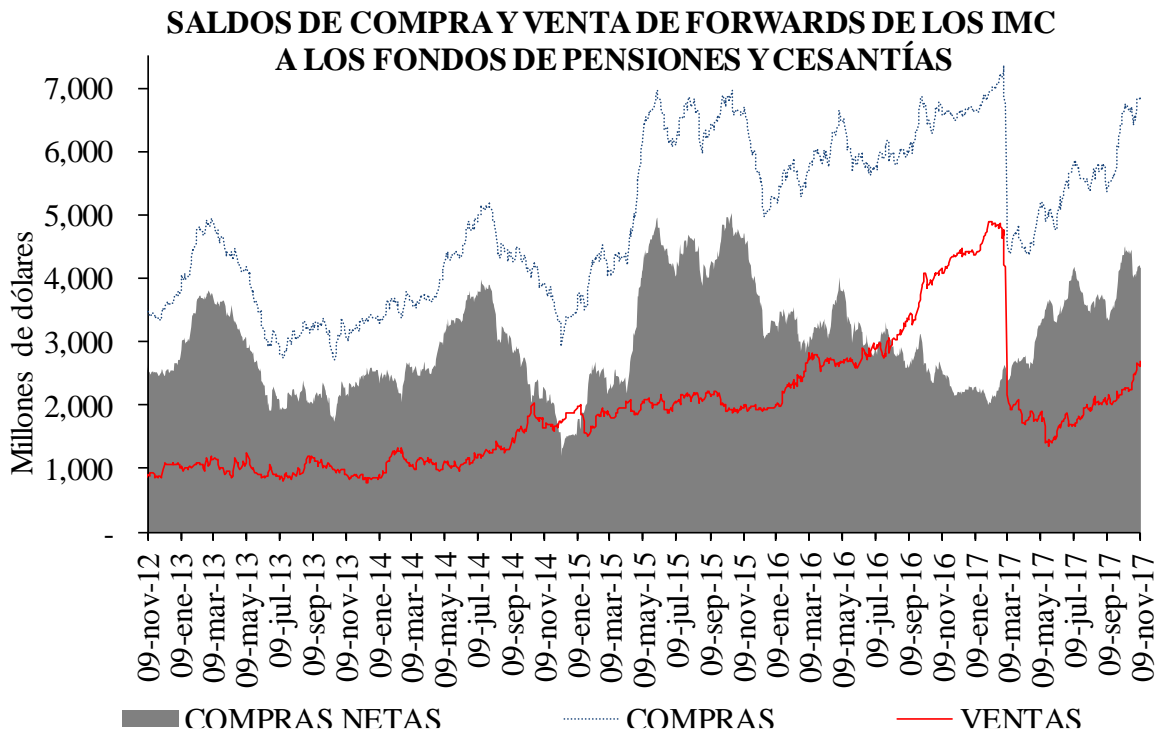
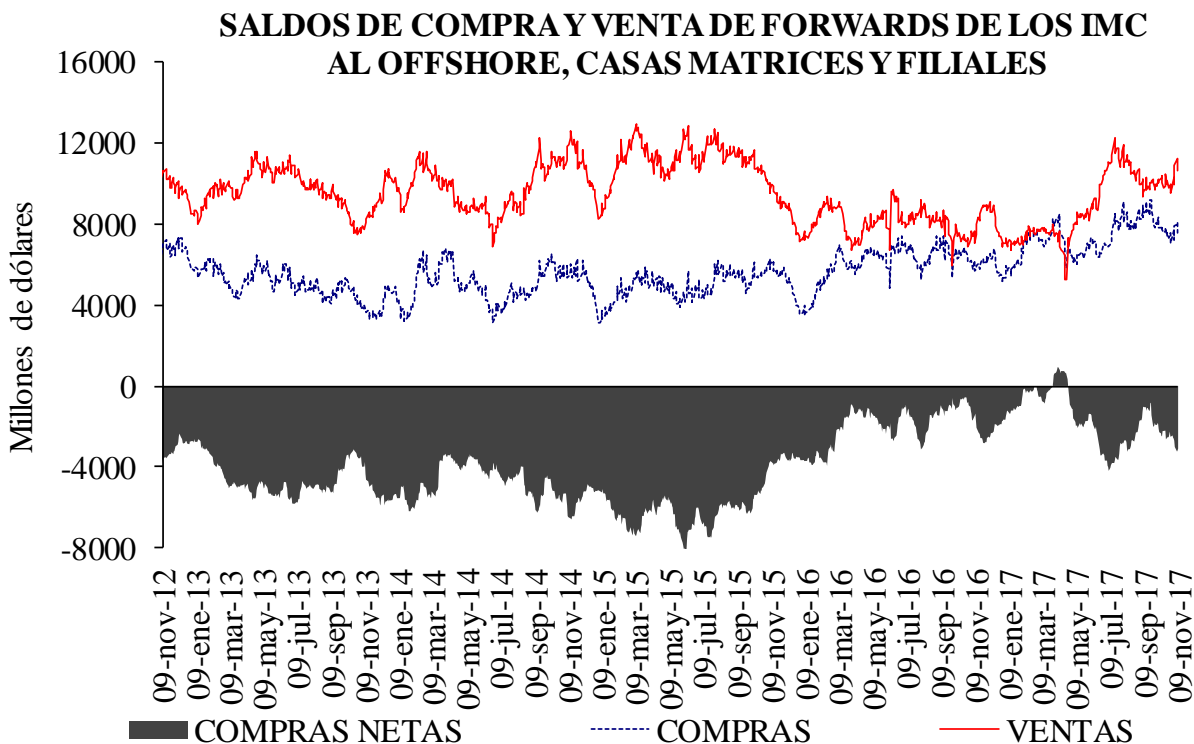
DIFERENCIA DEVIMPAN - DIFERENCIAL TASAS DE INTERÉS						
	Al resto del real		A Offshore, IG y otros financieros*		A FPC y fiduciarias	
	Compras	Ventas	Compras	Ventas	Compras	Ventas
3-14	-1.29%	0.71%	-0.38%	-0.19%	-0.39%	-0.20%
15-35	-1.20%	1.31%	-0.25%	-0.13%	-0.29%	-0.06%
36-60	-0.74%	0.38%	0.00%	0.00%	-	-
61-90	-0.60%	0.52%	-0.29%	0.28%	-0.35%	0.00%
91-180	-0.46%	0.71%	0.08%	0.07%	0.00%	0.00%
>180	0.26%	1.25%	0.00%	0.43%	-	-
Total	-0.86%	0.79%	-0.29%	-0.11%	-0.31%	-0.09%

*IG: Intragruppo

Cuadro 5

Tasas forward promedio y expectativas de tasa de cambio

Tasa promedio de operaciones forward ^{1/}						
	Semana de Vencimiento					
Semana de Negociación	09-nov-17		16-nov-17		23-nov-17	
	No.Obs.	Tasa Prom	No.Obs.	Tasa Prom	No.Obs.	Tasa Prom
02-nov-17	166	3,038.38	131	3,043.22	n.d.	n.d.
09-nov-17	80	3,021.04	126	3,021.68	77	3,024.57

1/ Tasa forward operaciones fecha cumplimiento +/- 5 días a la fecha en cumplimiento.

Cuadro 6

	ENCUESTA DE EXPECTATIVAS DEL BR									
	ene-17	feb-17	mar-17	abr-17	may-17	jun-17	jul-17	ago-17	sep-17	oct-17
Pronóstico a:										
Fin de mes	\$ 2.994,72	\$ 2.914,95	\$ 2.991,07	\$ 2.899,88	\$ 2.929,84	\$ 2.933,51	\$ 3.044,55	\$ 2.995,13	\$ 2.942,93	\$ 2.953,54
dic-17	\$ 3.054,84	\$ 3.030,80	\$ 3.023,07	\$ 2.984,32	\$ 2.993,64	\$ 2.991,64	\$ 3.038,55	\$ 3.022,80	\$ 2.996,91	\$ 2.988,03
dic-18	\$ 3.020,00	\$ 3.003,92	\$ 2.951,15	\$ 2.943,97	\$ 2.958,44	\$ 2.954,26	\$ 3.010,81	\$ 3.006,80	\$ 3.001,33	\$ 3.014,66

ANEXO 6: MERCADO DE DEUDA PÚBLICA

Cuadro 1

Colocaciones de títulos TES “B” por subasta

(PESOS)

Fecha de cumplimiento	Fecha de emisión	Fecha de Vencimiento	Plazo	Valor nominal aprobado	Valor costo aprobado	Precio	Tasa de corte	Tasa cupón
07-nov-17	12-sep-17	11-sep-18	364 días	200,000,000,000	191,866,000,000	95.933	5.043	
31-oct-17	12-sep-17	11-sep-18	364 días	200,000,000,000	191,598,000,000	95.799	5.099	
24-oct-17	12-sep-17	11-sep-18	364 días	200,000,000,000	191,108,000,000	95.554	5.290	
17-oct-17	12-sep-17	11-sep-18	364 días	199,999,900,000	191,033,904,483	95.517	5.220	
23-oct-17	04-may-12	04-may-22	10 años/2		0		5.888	7.00
11-oct-17	04-may-12	04-may-22	10 años	199,051,100,000	213,999,837,610	107.510	5.850	7.00
09-oct-17	04-may-12	04-may-22	10 años/2	196,529,200,000	209,999,311,368	106.854	6.005	7.00
27-sep-17	04-may-12	04-may-22	10 años	196,550,000,000	209,999,916,500	106.843	5.957	7.00
25-sep-17	04-may-12	04-may-22	10 años/2		0		5.908	7.00
23-oct-17	26-ago-11	26-ago-26	15 años/2		0		6.392	7.50
11-oct-17	26-ago-11	26-ago-26	15 años	190,261,500,000	205,999,931,280	108.272	6.389	7.50
09-oct-17	26-ago-11	26-ago-26	15 años/2	177,655,900,000	189,999,431,932	106.948	6.576	7.50
27-sep-17	26-ago-11	26-ago-26	15 años	177,491,900,000	189,999,754,193	107.047	6.529	7.50
25-sep-17	26-ago-11	26-ago-26	15 años/2	150,708,100,000	161,272,737,810	107.010	6.529	7.50
23-oct-17	30-jun-16	30-jun-32	16 años/2		0		6.855	7.00
11-oct-17	30-jun-16	30-jun-32	16 años	174,045,800,000	179,999,906,818	103.421	6.836	7.00
09-oct-17	30-jun-16	30-jun-32	16 años/2	196,046,900,000	199,999,205,504	102.016	6.986	7.00
27-sep-17	30-jun-16	30-jun-32	16 años	195,802,000,000	199,999,994,880	102.144	6.947	7.00
25-sep-17	30-jun-16	30-jun-32	16 años/2	113,076,100,000	115,560,381,917	102.197	6.937	7.00

(UVR's)

Fecha de cumplimiento	Fecha de emisión	Fecha de Vencimiento	Plazo	Valor nominal aprobado	Valor costo aprobado	Precio	Tasa de corte	Tasa cupón
17-oct-17	10-mar-11	10-mar-21	10 años/2	248,557,000	261,882,141	105.361	2.489	3.50
04-oct-17	10-mar-11	10-mar-21	10 años	522,322,000	549,999,843	105.299	2.480	3.50
02-oct-17	10-mar-11	10-mar-21	10 años/2	17,170,000	18,042,579	105.082	2.541	3.50
20-sep-17	10-mar-11	10-mar-21	10 años	380,398,000	399,999,909	105.153	2.494	3.50
17-oct-17	17-mar-16	17-mar-27	11 años/2	148,682,000	155,580,845	104.640	2.965	3.30
04-oct-17	17-mar-16	17-mar-27	11 años	209,947,000	219,999,262	104.788	2.934	3.30
02-oct-17	17-mar-16	17-mar-27	11 años/2	46,177,000	47,957,123	103.855	3.045	3.30
20-sep-17	17-mar-16	17-mar-27	11 años	376,711,000	391,997,932	104.058	3.008	3.30
17-oct-17	04-abr-15	04-abr-35	20 años/2	180,460,000	214,518,216	118.873	3.485	4.75
04-oct-17	04-abr-15	04-abr-35	20 años	353,765,000	421,128,931	119.042	,	4.75
02-oct-17	04-abr-15	04-abr-35	20 años/2	57,274,000	67,507,146	117.867	3.544	4.75
20-sep-17	04-abr-15	04-abr-35	20 años	338,653,000	399,999,991	118.115	3.517	4.75

2/Colocación no competitiva en la que únicamente presentan los Creadores de Mercado que se les haya aprobado en la primera subasta

Cuadro 2

Mercado Primario

TES DE CORTO PLAZO - OPERACIONES DE TESORERIA (\$m)				
	Subasta	Cancelados*	Saldo en Circulación	Participación % **
Tes Corto Plazo	8'999'999	7'719'998	8'999'999	69.2%
Cupo en Administración Vigente 2017			13'000'000	
Saldo por Colocar			4'000'001	30.8%

Fuente: Departamento de Fiduciaria y Valores. Datos al 11 de noviembre de 2017.

* El 16 de marzo, el 13 de junio y el 12 de septiembre se dieron vencimientos por \$2,6 billones en cada ocasión

** Corresponde a la participación de lo subastado en el cupo en Administración Vigente para 2017

Tipo	Denominaciones Originales				Pesos (mm\$)				Part. %
	Subasta	Convenida	Forzosa	Total	Subasta	Convenidas	Forzosa	Total	
Tasa Fija Pesos (millones)	16'654'099	5'873'138	1'008'449	23'535'687	16'654	5'873	1'008	23'536	67%
Tasa Variable Pesos (millones)	0	0	0	0	0	0	0	0	0%
UVR (millones)	37'403	9'334	0	46'737	9'291	2'319	0	11'610	33%
USD (millones)	0	0	0	0	0	0	0	0	0%
(1) Total Colocado					25'945	8'192	1'008	35'145.2	84.8%
Participación Porcentual					74%	23%	3%		
(2) Cupo de Administración para año 2017								41'442	100.0%
Saldo por Colocar (2) - (1)								6'297	15.2%

Fuente: Departamento de Fiduciaria y Valores.

Cuadro 3

Proyección de vencimientos de TES denominados en pesos					
TES EN PESOS (miles de millones de pesos)	CONCEPTO	TOTAL SEMANA	SECTOR FINANCIERO (1)	FOGAFIN	OTROS
SEMANA DEL 12 DE NOVIEMBRE AL 19 DE NOVIEMBRE	CAPITAL	\$ -	\$ -	\$ -	\$ -
	INTERESES (2)	\$ -	\$ -	\$ -	\$ -
SEMANA DEL 19 DE NOVIEMBRE AL 26 DE NOVIEMBRE	CAPITAL	\$ -	\$ -	\$ -	\$ -
	INTERESES (2)	\$ 483.43	\$ 148.45	\$ 0.40	\$ 334.59
SEMANA DEL 26 DE NOVIEMBRE AL 3 DE DICIEMBRE	CAPITAL	\$ -	\$ -	\$ -	\$ -
	INTERESES (2)	\$ -	\$ -	\$ -	\$ -
SEMANA DEL 3 DE DICIEMBRE AL 10 DE DICIEMBRE	CAPITAL	\$ -	\$ -	\$ -	\$ -
	INTERESES (2)	\$ -	\$ -	\$ -	\$ -
SEMANA DEL 10 DE DICIEMBRE AL 17 DE DICIEMBRE	CAPITAL	\$ 2'600.00	\$ 1'277.49	\$ 45.50	\$ 1'277.01
	INTERESES (2)	\$ -	\$ -	\$ -	\$ -

Fuente: Departamento de Fiduciaria y Valores

(1) Incluye Bancos, CF, CFC, CAV, Fiduciarias, Fondos de Pensiones Privados y Comisionistas de Bolsa

(2) Incluye Cupones e Intereses

Gráfico 1

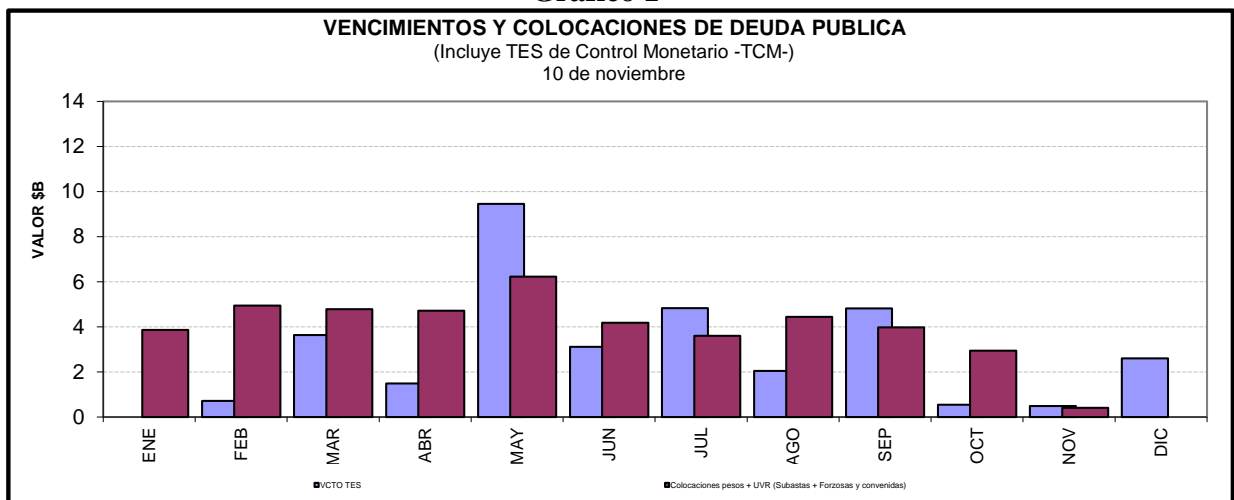

Cuadro 4

Saldos de deuda pública y Tenedores

Denominación	Plazo	Vencimiento				TOTAL	
		Vence 2016		Vence después		Saldo en Circulación	Participación
		Saldo en Circulación (\$mm)	Participación	Saldo en Circulación (\$mm)	Participación	Saldo en Circulación (\$mm)	Participación
PESOS	<365 Días	\$ 2'600.0	1.02%	\$ 10'432.3	4.10%	\$ 13'032.3	5.12%
	1	.	.	\$ 23'518.3	9.24%	\$ 23'518.3	9.24%
	2	.	.	\$ 19'478.7	7.65%	\$ 19'478.7	7.65%
	4	.	.	\$ 28'499.2	11.20%	\$ 28'499.2	11.20%
	6	.	.	\$ 26'890.0	10.56%	\$ 26'890.0	10.56%
	8	.	.	\$ 28'641.4	11.25%	\$ 28'641.4	11.25%
	10	.	.	\$ 13'804.5	5.42%	\$ 13'804.5	5.42%
	12	.	.	\$ 17'081.1	6.71%	\$ 17'081.1	6.71%
	14	.	.	\$ 8'718.8	3.43%	\$ 8'718.8	3.43%
	Total		\$ 2'600.0	1.02%	\$ 177'064.2	69.57%	\$ 179'664.2
UVR	1	.	.	\$ 10'253.4	4.03%	\$ 10'253.4	4.03%
	3	.	.	\$ 19'057.6	7.49%	\$ 19'057.6	7.49%
	5	.	.	\$ 15'054.3	5.91%	\$ 15'054.3	5.91%
	7	.	.	\$ 9'729.5	3.82%	\$ 9'729.5	3.82%
	9	.	.	\$ 4'781.4	1.88%	\$ 4'781.4	1.88%
	15	.	.	\$ 8'965.5	3.52%	\$ 8'965.5	3.52%
	17	.	.	\$ 7'015.7	2.76%	\$ 7'015.7	2.76%
	Total		\$ 74'857.4	29.41%	\$ 74'857.4	29.41%	\$ 254'521.7
Total		\$ 2'600.0	1.02%	\$ 251'921.7	98.98%	\$ 254'521.7	100.00%

* Datos actualizados al 10 nov 2017

Cuadro 7

Montos Negociados Mercado Secundario TES

Miles de millones de pesos

	SEN					MEC				
	TF	DOL	IPC	UVR	Total	TF	DOL	IPC	UVR	Total
Promedio Diario										
Semana Actual	2,937.88	0.00	0.00	4.46	2,942.33	2,677.46	0.00	0.00	0.84	2,678.30
Semana Anterior	3,849.67	0.00	0.00	9.17	3,858.84	2,130.74	0.00	0.00	0.69	2,131.43
Diferencia	-911.79	0.00	0.00	-4.71	-916.51	546.72	0.00	0.00	0.15	546.87
Trimestre Anterior	3,629.50	0.00	0.00	12.45	3,641.95	2,025.79	0.00	0.00	0.65	2,026.43
Diferencia	-691.63	0.00	0.00	-8.00	-699.62	651.67	0.00	0.00	0.19	651.86

Fuente: BVC

Gráfico 2

Curvas Spot de TES en UVR* 03 nov 2017 y 10 nov 2017

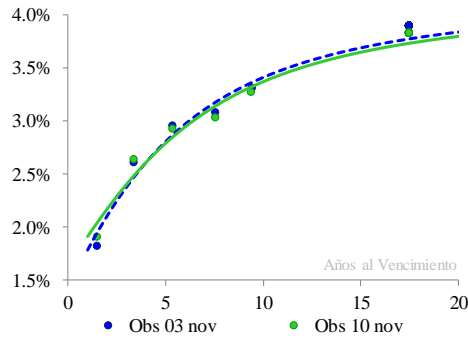

Cambios Promedio en la Curva por Tramos

Tramo	Tramo	Tramo
Corto 0-2	Medio 2-5	Largo 5-15
Años	Años	Años
12	1	-4

* Cifras en puntos básicos

Nivel	Pendiente
3	-16

* Los factores de riesgo reflejan el cambio en la curva spot mediante tres factores: nivel, pendiente y curvatura.

Fuente: SEN y MEC. Cálculos: Desarrollo de Mercados

* Las curvas se calcularon mediante la metodología de Nelson & Siegel

Cuadro 8

Expectativas de inflación

Plazo	Inflación Anual /1	DTF /1	TES TF - TES UVR /2				
			Semana Actual	Semana Anterior	Diferencia	Trimestre Anterior	Diferencia
			10-nov	03-nov	pbs.	29-sep	pbs.
3 Meses	4.30%	5.54%	3.15%	3.26%	-10.53	4.64%	-148.79
6 Meses	4.03%	5.41%	3.13%	3.24%	-11.07	4.47%	-134.41
9 Meses	3.95%	5.27%	3.11%	3.23%	-11.53	4.33%	-121.78
12 Meses	3.92%	5.21%	3.10%	3.22%	-11.91	4.21%	-110.69

/1 Según encuesta trimestral de expectativas de octubre del 2017

/2 Diferencia en Curva Spot

Cuadro 9

Bonos República de Colombia

BONOS EN DOLARES	mar-19	feb-20	jul-21	mar-23	feb-24	may-24	abr-27	sep-37	ene-41	feb-44	sep-45
Spread Actual	71	68	88	105	117	133	144	227	219	210	200
Spread Semana Anterior	60	63	79	100	113	133	142	225	216	207	196
Diferencia Semana Anterior	11	5	9	5	4	0	2	2	3	3	4
Precio Actual	107	121	106	97	103	126	100	131	117	111	82
Precio Semana Anterior	107	121	106	98	104	127	101	132	118	112	103
Diferencia Semana Anterior	0	0	-1	-1	-1	-1	-1	-1	-1	-1	-21
Rendimiento Actual	2	2	3	3	3	4	4	5	5	5	5
Rendimiento Semana Anterior	2	2	3	3	3	3	4	5	5	5	5
Diferencia Semana Anterior	0.15	0.09	0.14	0.12	0.11	0.08	0.09	0.09	0.10	0.09	0.11

Spread en p.b.

ANEXO 7: MERCADO DE RENTA VARIABLE

Cuadro 1

Comportamiento de la Bolsa de Valores de Colombia					
	Volumen Transado*	COL20	Variación (%)	COLCAP	Variación (%)
07-nov	128.263	1,134.87	-1.02%	1,435.12	-0.33%
08-nov	145.808	1,133.81	-1.12%	1,434.78	-0.35%
09-nov	156.623	1,141.31	-0.46%	1,440.38	0.04%
10-nov	95.446	1,142.60	-0.35%	1,434.36	-0.38%

* Millones de pesos

Fuente: BVC

ANEXO 8: MERCADOS INTERNACIONALES

Gráfico 1

INDICE VIX (Promedio móvil 5 días)

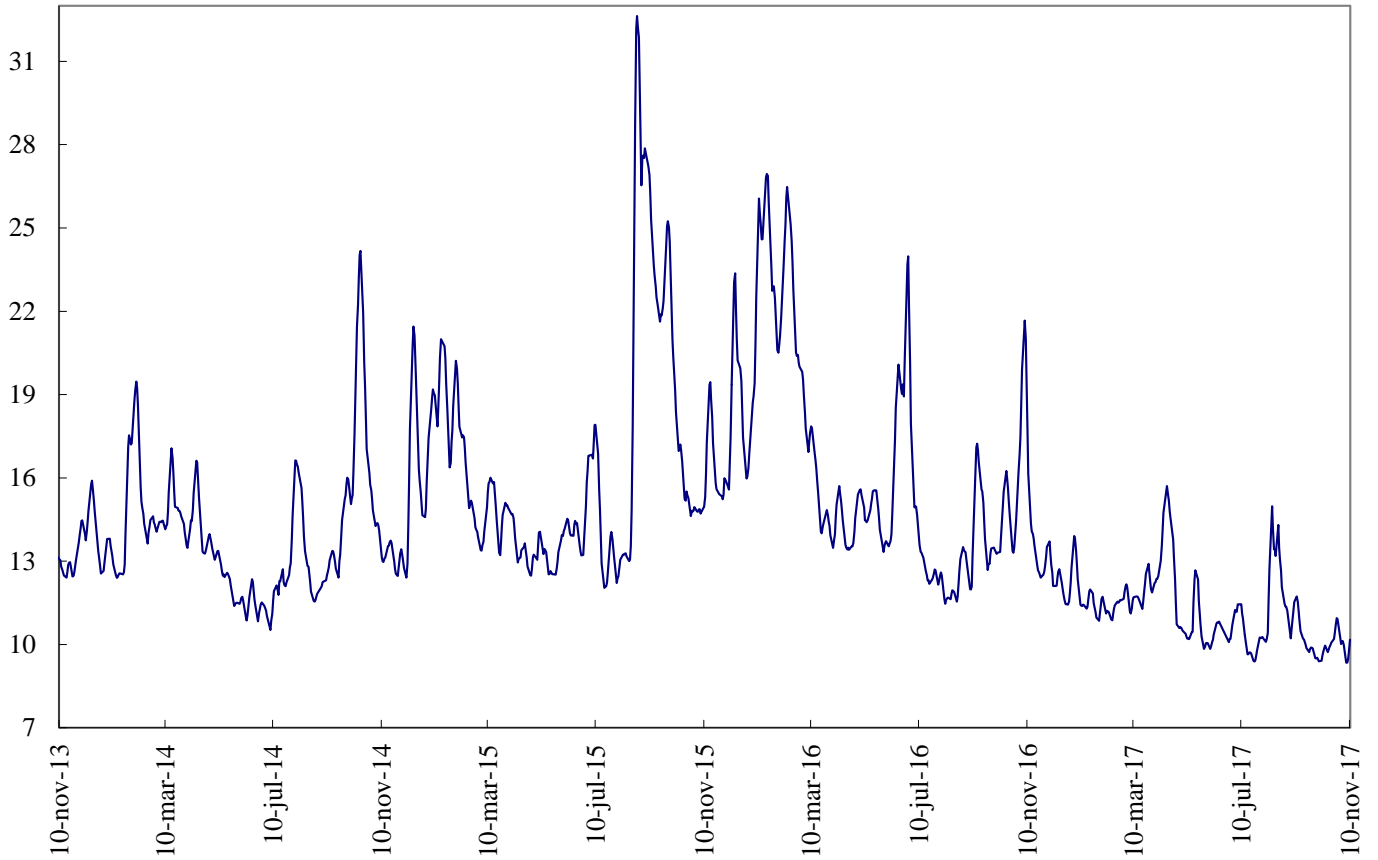

Fuente: Bloomberg

ANEXO 9: FLUJOS CAMBIARIOS



Gráfico 4. Endeudamiento Neto del Sector Privado
Flujos Mensuales (Millones de Dólares)



Fuente : Balanza Cambiaria - Banco de la República

Gráfico 5. Giro de Divisas por Pago de Deuda Privada
Flujos Mensuales (Millones de Dólares)

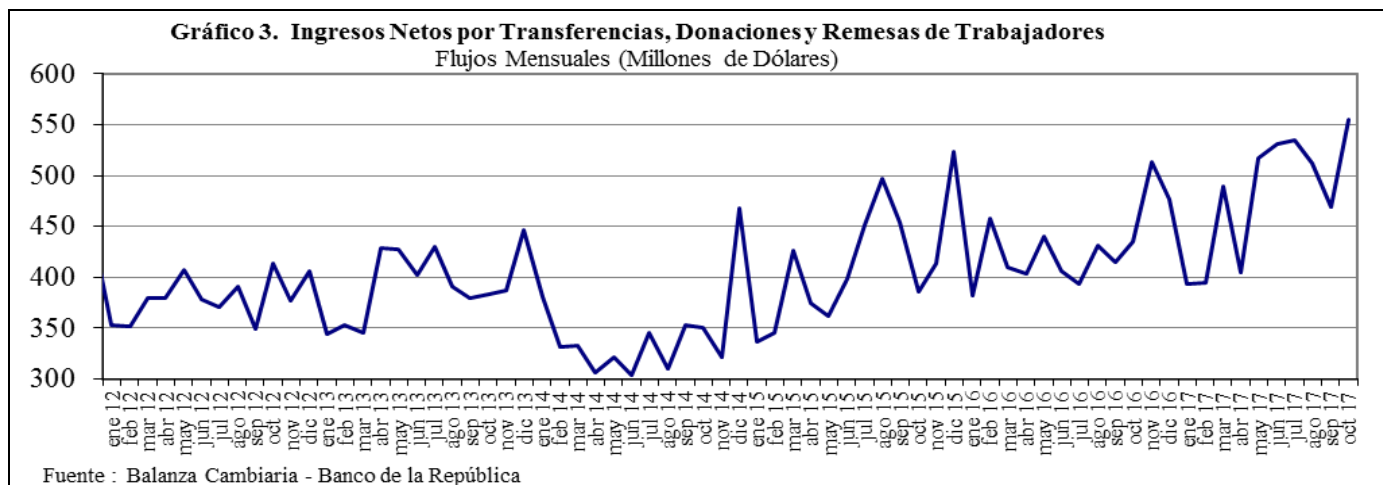
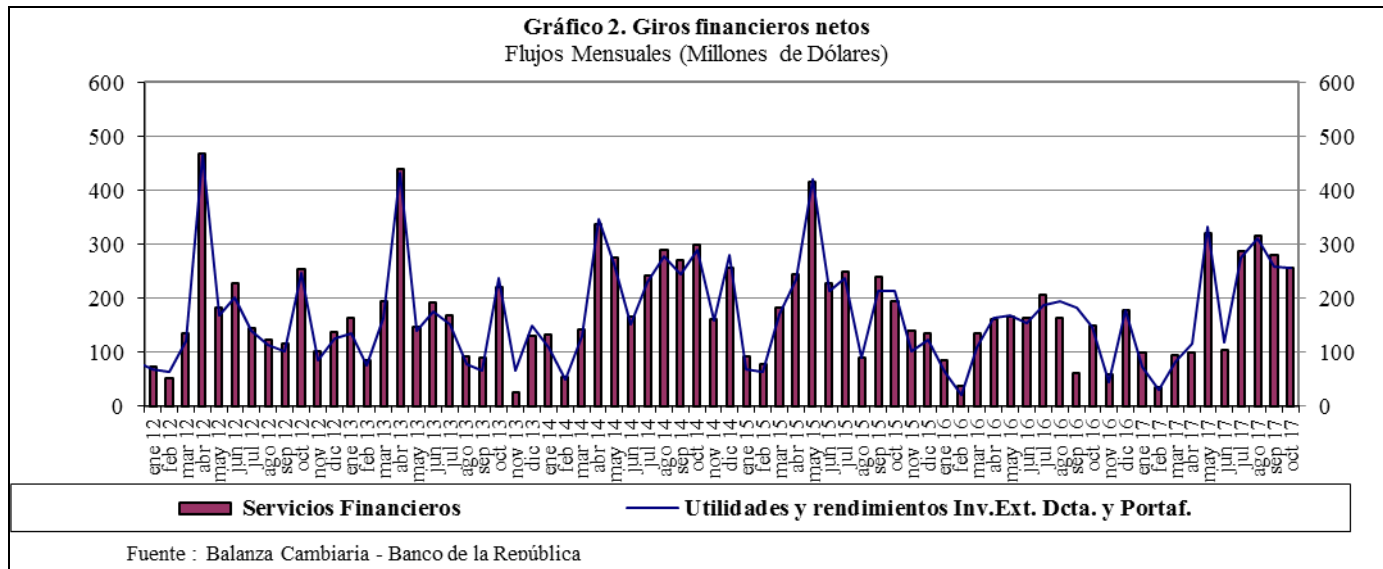
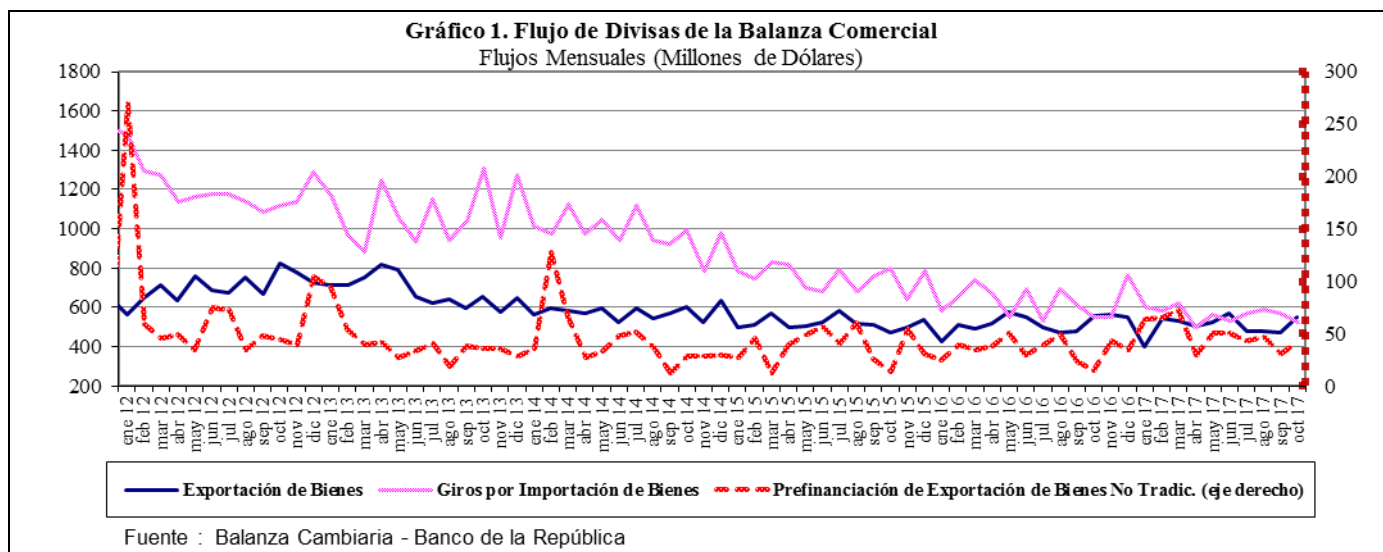
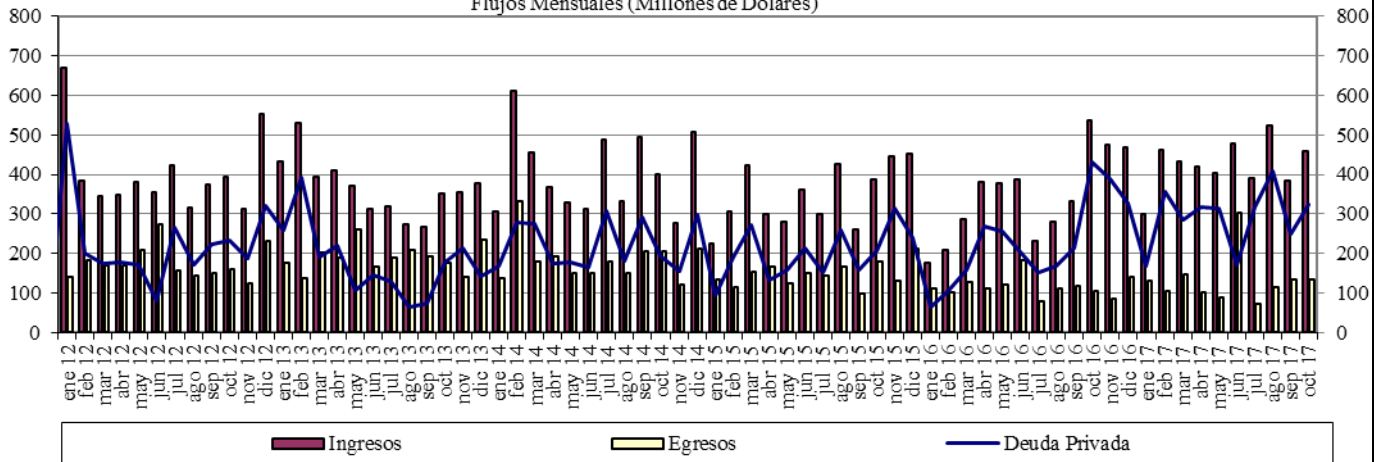
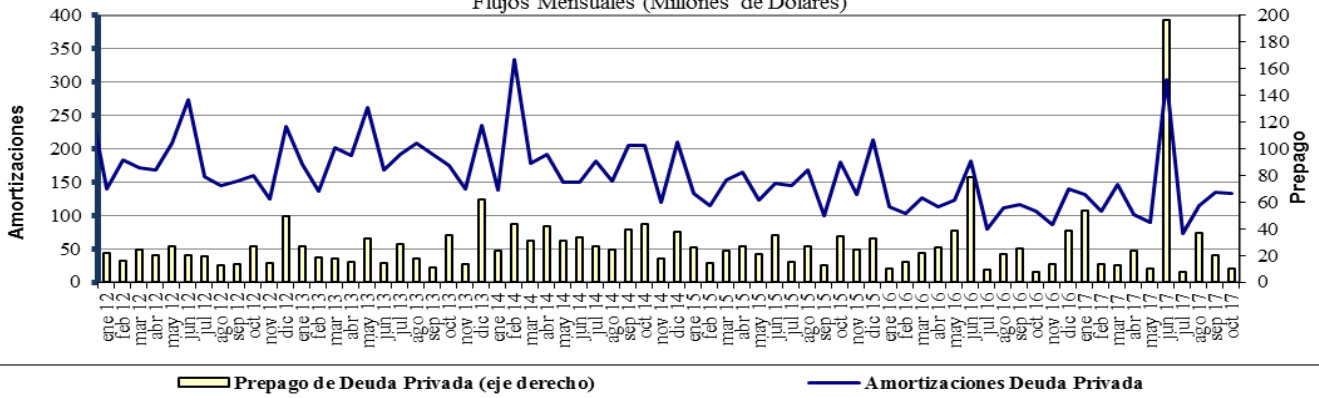

Fuente : Balanza Cambiaria - Banco de la República

ANEXO 10: FUENTES DE LA BASE MONETARIA E INTERVENCIÓN EN EL MERCADO CAMBIARIO

Cuadro 1
Fuentes de la Base Monetaria
Miles de millones de pesos
Variación Anual ^{1/}

Concepto	ene-16	feb-16	mar-16	abr-16	may-16	jun-16	jul-16	ago-16	sep-16	oct-16	nov-16	dic-16	ene-17	feb-17	mar-17	abr-17	may-17	jun-17	jul-17	ago-17	sep-17	oct-17
I. Gobierno	12.478	4.290	-1.222	-621	-7.412	2.227	1.734	-2.299	1.153	-5.025	-8.474	-5.622	-3.186	-1.948	5.610	8.035	10.714	3.572	-381	-1.319	-2.385	-6.416
Traslado utilidades en pesos	0	0	0	0	0	0	0	0	0	0	0	0	0	0	407	407	407	407	407	407	407	407
Depósitos en el Banco de la República	4.320	-3.869	-9.380	-8.779	-15.570	-5.931	-6.293	-10.327	-6.874	-13.053	-13.408	-10.556	-8.121	-6.882	268	2.693	5.373	-1.770	-788	-1.726	-2.793	-6.824
Depósitos remunerados de control monetario	8.158	8.158	8.158	8.158	8.158	8.158	8.027	8.027	8.027	8.027	4.935	4.935	4.935	4.935	4.935	4.935	4.935	4.935	0	0	0	0
II. TES Regulación	2.005	5.628	9.139	12.599	13.826	10.025	6.701	6.653	6.352	6.906	7.670	7.364	5.323	1.700	-2.089	-5.554	-7.428	-3.665	-502	-510	2.563	2.551
Compras definitivas	3.901	7.524	11.035	14.495	15.762	15.504	15.504	15.504	15.504	15.033	15.033	15.033	12.992	9.369	5.858	2.398	648	900	900	900	3.899	3.899
Ventas definitivas	0	0	0	0	0	0	0	0	0	0	0	0	0	0	0	0	0	0	0	0	0	0
Vencimiento	-1.896	-1.896	-1.897	-1.897	-1.935	-5.480	-8.803	-8.852	-9.152	-8.127	-7.363	-7.669	-7.669	-7.669	-7.948	-7.952	-8.076	-4.565	-1.402	-1.410	-1.336	-1.348
III. OPERACIONES DE LIQUIDEZ BR	-3.488	707	4.292	-4.468	2.788	-5.851	-1.771	2.424	-2.473	-4.294	441	-825	-4.991	-1.448	-4.902	-4.835	-5.396	-738	461	2.436	-253	1.795
Expansión ^{2/}	-3.061	303	3.988	-4.442	2.881	-5.698	-1.570	1.917	-2.484	-4.694	385	-1.094	-5.285	-1.118	-4.830	-4.862	-5.460	-856	324	2.424	-226	1.805
Contracción	-427	404	304	-26	-92	-152	-201	506	11	400	56	269	294	-330	-72	27	64	118	136	13	-28	-10
IV. Divisas ^{3/}	0	0	0	0	-781	-781	-781	-781	-781	-781	-781	-781	-781	-781	-781	-781	0	0	0	0	0	0
Opciones put para control de volatilidad	0	0	0	0	0	0	0	0	0	0	0	0	0	0	0	0	0	0	0	0	0	0
Opciones call para desacumulación de reservas	0	0	0	0	-781	-781	-781	-781	-781	-781	-781	-781	-781	-781	-781	-781	0	0	0	0	0	0
Opciones para acumulación de reservas	0	0	0	0	0	0	0	0	0	0	0	0	0	0	0	0	0	0	0	0	0	0
Subasta de compra directa	0	0	0	0	0	0	0	0	0	0	0	0	0	0	0	0	0	0	0	0	0	0
Subasta de venta directa	0	0	0	0	0	0	0	0	0	0	0	0	0	0	0	0	0	0	0	0	0	0
Intervención discrecional	0	0	0	0	0	0	0	0	0	0	0	0	0	0	0	0	0	0	0	0	0	0
Venta de divisas al Gobierno	0	0	0	0	0	0	0	0	0	0	0	0	0	0	0	0	0	0	0	0	0	0
V. Otros ^{4/}	1.395	1.384	1.431	1.544	1.584	1.511	1.643	1.712	1.837	1.951	1.856	1.943	2.041	2.124	2.242	2.165	2.168	2.528	2.031	2.006	1.894	1.826
Variación total de la Base	12.391	12.008	13.640	9.055	10.006	7.131	7.527	7.708	6.088	-1.244	712	2.079	-1.595	-352	80	-970	59	1.697	1.610	2.613	1.819	-244
Saldo Base Monetaria	79.681	78.585	80.079	78.071	77.903	76.400	76.683	76.545	77.546	77.870	77.858	84.598	78.086	78.233	80.159	77.101	77.961	78.098	78.292	79.157	79.364	77.626

1/ Estas cifras corresponden al cierre del mes calendario

2/ Incluye repos a un día, overnight y a mediano plazo.

3/ No se incluyen las operaciones con organismos internacionales.

4/ Dentro del rubro "Otros" se incluye el efecto monetario del PyG del BR.

Fuente: Banco de la República

Cuadro 2
Operaciones de Compra - Venta de Divisas del Banco de la República
(Millones de Dólares)

Concepto	2014					2015					2016					2017				
	TRIM I.	TRIM II.	TRIM III.	TRIM IV.	Acumulado Ene - Dic	TRIM I.	TRIM II.	TRIM III.	TRIM IV.	Acumulado Ene - Dic	TRIM I.	TRIM II.	TRIM III.	TRIM IV.	Acumulado Ene - Dic	TRIM I.	TRIM II.	TRIM III.	Oct	Acumulado Ene - Oct
Compras	600.0	999.8	2,000.0	457.8	4,057.6	0.0	0.0	0.0	0.0	0.0	0.0	0.0	0.0	0.0	0.0	0.0	0.0	0.0	0.0	0.0
Opciones Put	0.0	0.0	0.0	0.0	0.0	0.0	0.0	0.0	0.0	0.0	0.0	0.0	0.0	0.0	0.0	0.0	0.0	0.0	0.0	0.0
Para Acumulación Reservas Internacionales	0.0	0.0	0.0	0.0	0.0	0.0	0.0	0.0	0.0	0.0	0.0	0.0	0.0	0.0	0.0	0.0	0.0	0.0	0.0	0.0
Para Control de Volatilidad	0.0	0.0	0.0	0.0	0.0	0.0	0.0	0.0	0.0	0.0	0.0	0.0	0.0	0.0	0.0	0.0	0.0	0.0	0.0	0.0
Subastas de Compra Directa	600.0	999.8	2,000.0	457.8	4,057.6	0.0	0.0	0.0	0.0	0.0	0.0	0.0	0.0	0.0	0.0	0.0	0.0	0.0	0.0	0.0
Intervención Discrecional	0.0	0.0	0.0	0.0	0.0	0.0	0.0	0.0	0.0	0.0	0.0	0.0	0.0	0.0	0.0	0.0	0.0	0.0	0.0	0.0
Ventas	0.0	0.0	0.0	0.0	0.0	0.0	0.0	0.0	0.0	0.0	0.0	255.6	0.0	0.0	255.6	0.0	0.0	0.0	0.0	0.0
Opciones Call	0.0	0.0	0.0	0.0	0.0	0.0	0.0	0.0	0.0	0.0	0.0	255.6	0.0	0.0	255.6	0.0	0.0	0.0	0.0	0.0
Para Desacumulación Reservas Internacionales	0.0	0.0	0.0	0.0	0.0	0.0	0.0	0.0	0.0	0.0	0.0	0.0	0.0	0.0	255.6	0.0	0.0	0.0	0.0	0.0
Para el Control de la Volatilidad	0.0	0.0	0.0	0.0	0.0	0.0	0.0	0.0	0.0	0.0	0.0	0.0	0.0	0.0	0.0	0.0	0.0	0.0	0.0	0.0
Gobierno Nacional	0.0	0.0	0.0	0.0	0.0	0.0	0.0	0.0	0.0	0.0	0.0	0.0	0.0	0.0	0.0	0.0	0.0	0.0	0.0	0.0
Compras Netas	600.0	999.8	2,000.0	457.8	4,057.6	0.0	0.0	0.0	0.0	0.0	0.0	-255.6	0.0	0.0	-255.6	0.0	0.0	0.0	0.0	0.0

Fuente: Banco de la República

ANEXO 11: COMPOSICIÓN DE LAS RESERVAS INTERNACIONALES

Cuadro 1. COMPOSICION DE LAS RESERVAS INTERNACIONALES *
2016-2017

Descripción	(Millones de US\$)							
	31-dic-16		31-oct-17		10-nov-17		Variación	
	Valor	Part. % en las Reservas Brutas	Valor	Part. % en las Reservas Brutas	Valor	Part. % en las Reservas Brutas	Mensual corrido	Año corrido
1. RESERVAS BRUTAS	46,683	100.00%	47,417	100.00%	47,441	100.00%	24	758
Efectivo en caja	2	0.00%	1	0.00%	1	0.00%	0	0
Depósitos a la orden	45	0.10%	195	0.41%	215	0.45%	20	170
Inversiones	43,594	93.38%	43,270	91.25%	45,380	95.66%	2,110	1,786
-Portafolio directo	31,183	66.80%	32,226	67.96%	34,343	72.39%	2,117	3,160
-Portafolio en administración	12,411	26.59%	11,044	23.29%	11,038	23.27%	-6	-1,374
Valores por cobrar venta de inversiones	1,324	2.84%	2,147	4.53%	0	0.00%	-2,147	-1,324
Oro	215	0.46%	274	0.58%	318	0.67%	43	103
-En caja	0	0.00%	0	0.00%	0	0.00%		
-En custodia	215	0.46%	274	0.58%	318	0.67%	43	103
Fondo Monetario Internacional	986	2.11%	1,011	2.13%	1,009	2.13%	-2	23
-DEGs	933	2.00%	946	2.00%	944	1.99%	-2	11
-Posición de reserva	53	0.11%	65	0.14%	65	0.14%	0	12
Fondo Latinoamericano de Reservas	510	1.09%	518	1.09%	518	1.09%	0	8
-Aportes	490	1.05%	498	1.05%	498	1.05%	0	8
-Pesos Andinos	20	0.04%	20	0.04%	20	0.04%	0	0
Convenios Internacionales	8	0.02%	0	0.00%	0	0.00%	0	-8
2. PASIVOS DE CORTO PLAZO (a)	8	0.02%	9	0.02%	8	0.02%	-1	-1
Convenios internacionales	0	0.00%	0	0.00%	0	0.00%	0	0
Bancos del Exterior	0	0.00%	0	0.00%	0	0.00%	0	0
Fondo Latinoamericano de Reservas FLAR	0	0.00%	0	0.00%	0	0.00%	0	0
Valores por pagar compra inversiones	0	0.00%	0	0.00%	0	0.00%	0	0
Dptos. Por Invs. Ext. De Portafolio Dcto. 4814 de 2007.	0	0.00%	0	0.00%	0	0.00%	0	0
Intereses causados de los pasivos	8	0.02%	9	0.02%	8	0.02%	-1	-1
3. RESERVAS NETAS (1 menos 2)	46,675	99.98%	47,408	99.98%	47,433	99.98%	26	759

* Reservas Internacionales a precios de mercado. Incluye causaciones y valuaciones.

Fuente: Banco de la República