

Semana 43

INFORME DE MERCADOS FINANCIEROS

24 de Octubre de 2017

Este es un documento de trabajo informativo. Su contenido no compromete al Banco de la República ni a su Junta Directiva..

Únicamente incluye las operaciones de los establecimientos de crédito en Colombia, para agregados monetarios y crediticios. Por tanto no se tienen en cuenta las operaciones de sus sucursales en el exterior.

1. Comportamiento de las tasas de interés

a. Tasas de interés de los mercados monetarios, de crédito y de deuda pública

Tasas (e.a) 1/	Fecha 20-oct-17	Monto semanal MM de pesos	Monto promedio de captaciones semanales				Variación (pb)		
			año 2016	Corrido 2017	1 semana	1mes	13 semanas	año corrido	año completo
Intervención BR	5.25	n.a	n.a	n.a	0	0	-50	-225	-250
IBR Overnight	5.27	n.a	n.a	n.a	1	2	-48	-223	-249
IBR 1 mes (Tasa fija de OIS)	5.20	n.a	n.a	n.a	-2	-1	-31	-230	-254
IBR 3 meses (Tasa fija de OIS)	5.17	n.a	n.a	n.a	-3	0	-16	-204	-252
IBR 6 meses (Tasa fija de OIS)	4.98	n.a	n.a	n.a	-7	-11	-32	-183	-249
Pasivas									
TIB	5.27	2,829	3,613	3,789	0	1	-48	-224	-249
DTF 2/	5.46	775	952	884	14	-6	-14	-140	-152
Captación < 90 días 3/	2.65	78	90	74	18	-97	51	-79	-82
Captación a 90 días 3/	5.47	796	964	901	14	-7	-13	-129	-181
Captación 91-179 días 3/	5.83	470	370	451	10	-5	-21	-113	-135
Captación a 180 días 3/	5.74	404	567	488	3	3	-15	-162	-160
Captación a 181-360 días 3/	6.31	1,061	849	812	10	0	-2	-136	-168
Captación > 360 días 3/	6.57	455	882	839	-10	-16	-17	-146	-169
Total captación de CDT	5.91	3,264	3,722	3,564	-8	-10	-9	-132	-161
Monto promedio de desembolsos semanales									
	13-oct-17	Monto semanal	año 2016	Corrido 2017	1 semana	1mes	13 semanas	año corrido	año completo
Activas									
Comercial 4/	10.21	2,799	2,752	2,746	-63	-18	-128	-214	-322
Tesorería	9.26	48	126	91	-7	41	-131	-241	-335
Preferencial	8.92	1,599	1,211	1,317	8	11	-78	-229	-317
Ordinario	12.05	1,152	1,414	1,338	-17	-5	-96	-161	-235
Consumo 5/	19.04	1,183	1,064	1,146	-8	-6	-52	-10	-91
Consumo sin libranza	21.44	655	597	634	-4	-14	-6	46	-107
Consumo a través de libranza	16.07	528	467	512	12	4	-32	-33	-16
Tarjeta de crédito 6/	29.94	617	563	592	4	-13	-124	-164	-136
Vivienda 7/	10.87	239	223	224	-10	-6	-81	-172	-185
Microcrédito	37.09	118	108	110	46	34	-33	17	-75
Activa Ponderada 8/	12.87	-	-	-	-65	-6	-132	-94	-267
Comercial BR 9/	10.23	-	-	-	-66	-20	-129	-214	-325
Pasivas									
Pasiva Ponderada	5.17	n.a	n.a	n.a	59	-16	47	-11	-146
Ahorro 10/	2.85	n.a	n.a	n.a	0	-6	-30	-76	-96
Deuda Pública 11/									
	20-oct-17	Monto semanal	año 2016	Corrido 2017	1 semana	1mes	13 semanas	año corrido	año completo
1 año (TES Nov 2018)	5.08	809	2015	2262	4	1	-1	-110	-116
2 años (TES Sep 2019)	5.24	2005	1714	2357	4	-2	-28	-116	-124
3 años (TES Jul 2020)	5.59	4489	1581	5459	4	2	-19	-94	-102
7 años (TES Jul 2024)	6.22	3197	4179	4945	7	0	-13	-66	-69
13 años (TES Sep 2030)	6.63	173	968	539	7	-4	-33	-69	-63
15 años (TES Jun 2032)	6.94	1863	n.d	1008	12	-29	-48	n.d.	n.d.

Fuente: Banco de la República y Bloomberg. Cálculos con información de los formatos 088 y 441 de la Superintendencia Financiera de Colombia

1/ La tasa de intervención corresponde a la tasa diaria mientras que las demás corresponden al promedio semanal.

2/ El cálculo de la DTF se hace sobre las captaciones a 90 días de los Bancos, Corporaciones Financieras y Compañías de Financiamiento Comercial. La DTF que se presenta corresponde a la calculada en la respectiva fecha con información del viernes anterior hasta el jueves de misma semana y tiene vigencia para la siguiente semana.

3/ Las tasas de captación corresponden a la información de CDT por plazos. Incluye la información para el total de sistema financiero.

4/ Promedio ponderado por monto de las tasa de crédito ordinarios, preferenciales y de tesorería.

5/ No incluye tarjetas de crédito.

6/ Calculada sin tener en cuenta consumos a 1 mes y avances en efectivo.

7/ Corresponde al promedio ponderado de los créditos desembolsados para adquisición de vivienda en pesos y en UVR. Antes de realizar el promedio ponderado a la tasa de los créditos en UVR se le suma la variación anual promedio de la UVR de la respectiva semana. No incluye vivienda VIS

8/ Calculado como el promedio ponderado por monto de las tasas de crédito de consumo, preferencial, ordinario y tesorería. Debido a la alta rotación del crédito de tesorería, su ponderación se estableció como la quinta parte de su desembolso semanal.

9/ Promedio ponderado por monto de las tasa de crédito ordinarios, preferenciales y un quinto del desembolso de tesorería.

10/ Incluye el rendimiento de los depósitos de ahorro ordinarios activos y las cuentas AFC.

11/ TES tasa fija en pesos, Las tasas corresponden al promedio ponderado por monto de las negociaciones SEN y MEC.

b. Tasas de intervención del BR, Interbancaria, DTF (Semana Cálculo) e IBR

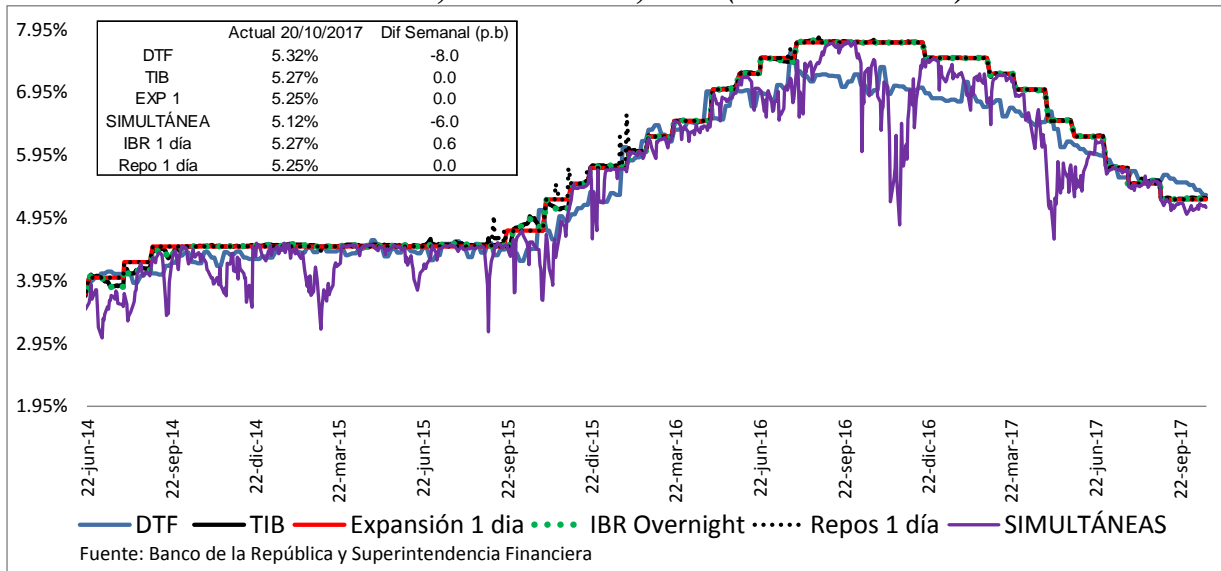

Fuente: Banco de la República y Superintendencia Financiera

c. Tasas de interés activas por tipo de préstamo Nominales

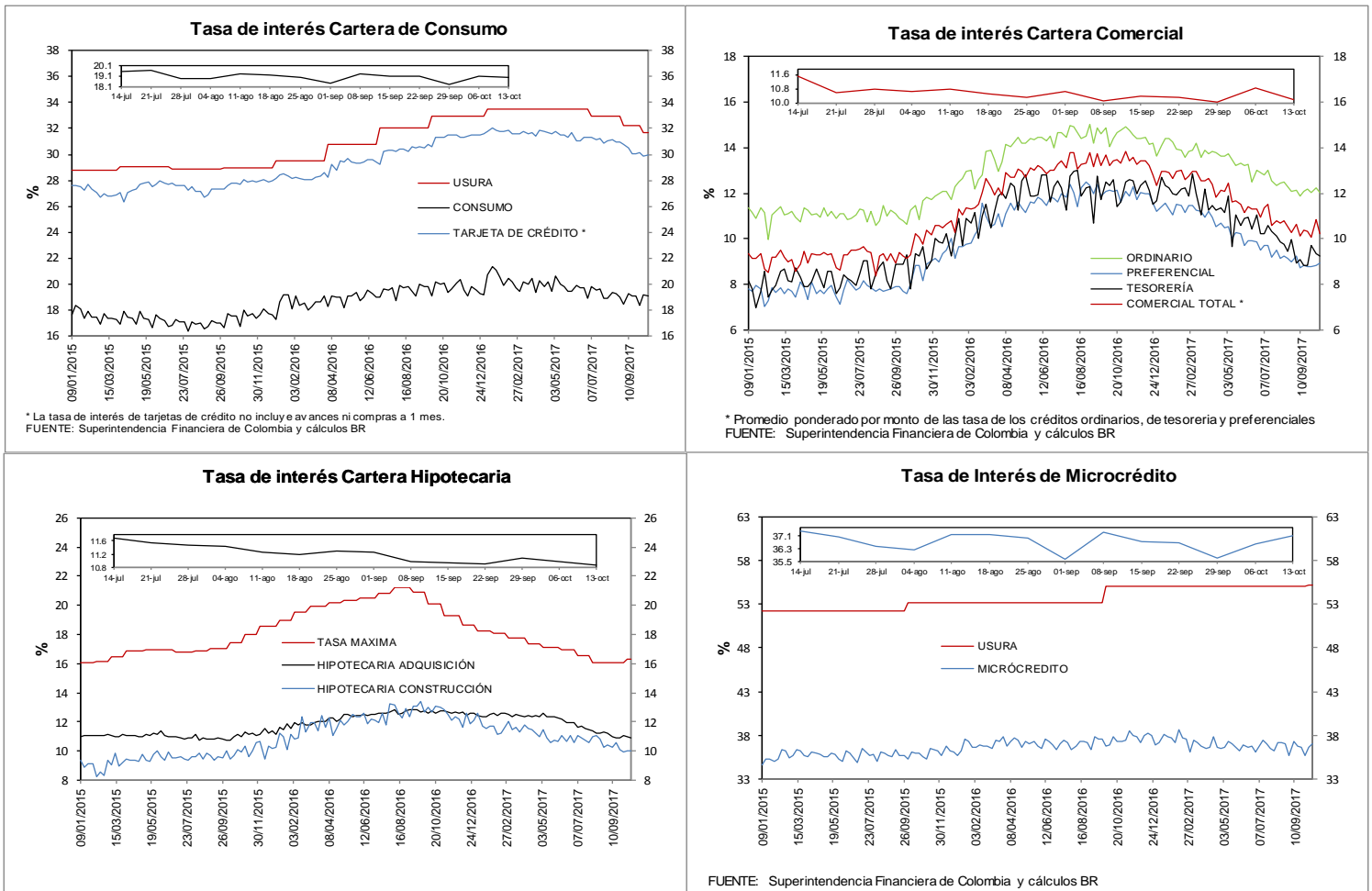

e. Tasas de interés de intervención del BR, tasa de interés ponderada de captación del sistema financiero, DTF y tasa de colocación total del sistema financiero
Promedio móvil de orden 4

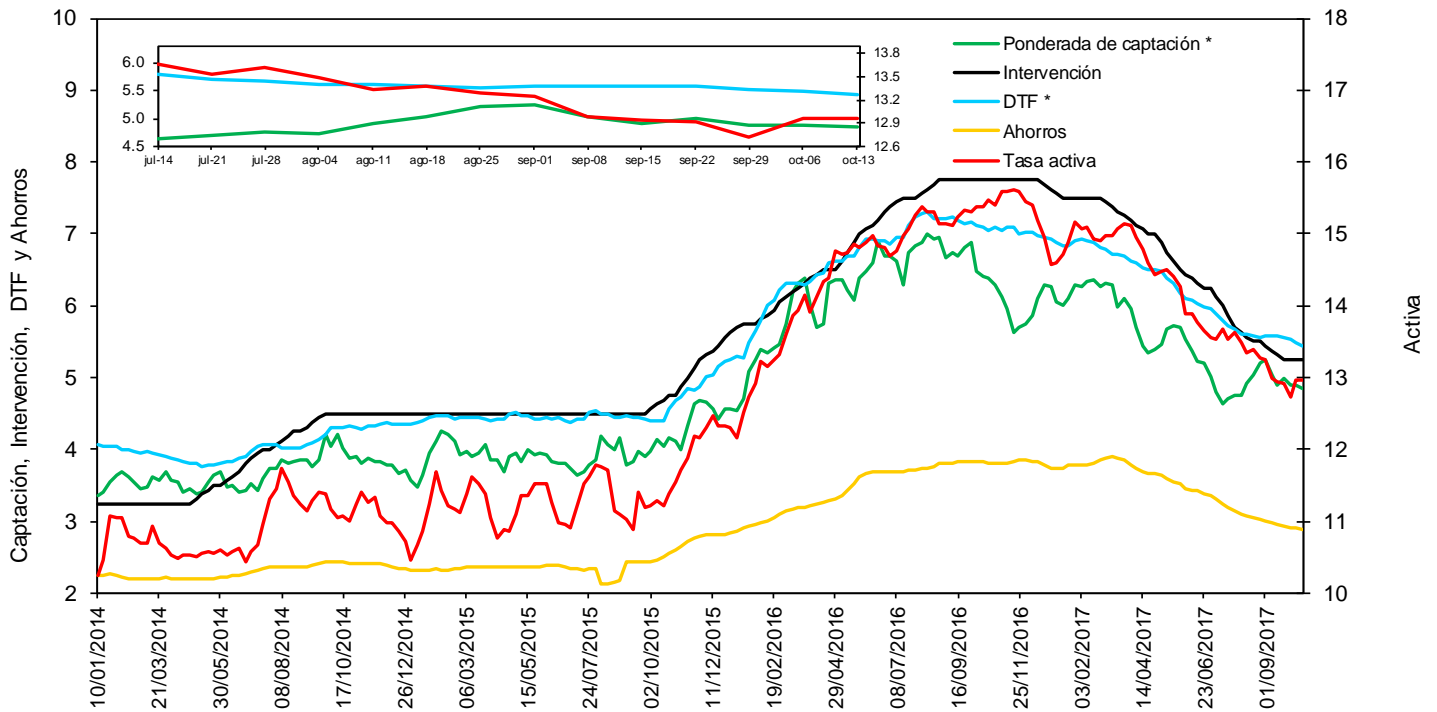

FUENTE: Banco de la República y Superintendencia Financiera de Colombia

* La DTF está adelantada una semana, es decir no corresponde a la tasa vigente para la semana en cuestión sino a la tasa vigente para la semana siguiente, para que sea comparable con la tasa ponderada de captación de este gráfico.

f. Tasas de interés de deuda pública

Tasas Cero Cupón de TES en Pesos y Tasa de Referencia del BR

— 1 año — 5 años — 10 años — BR

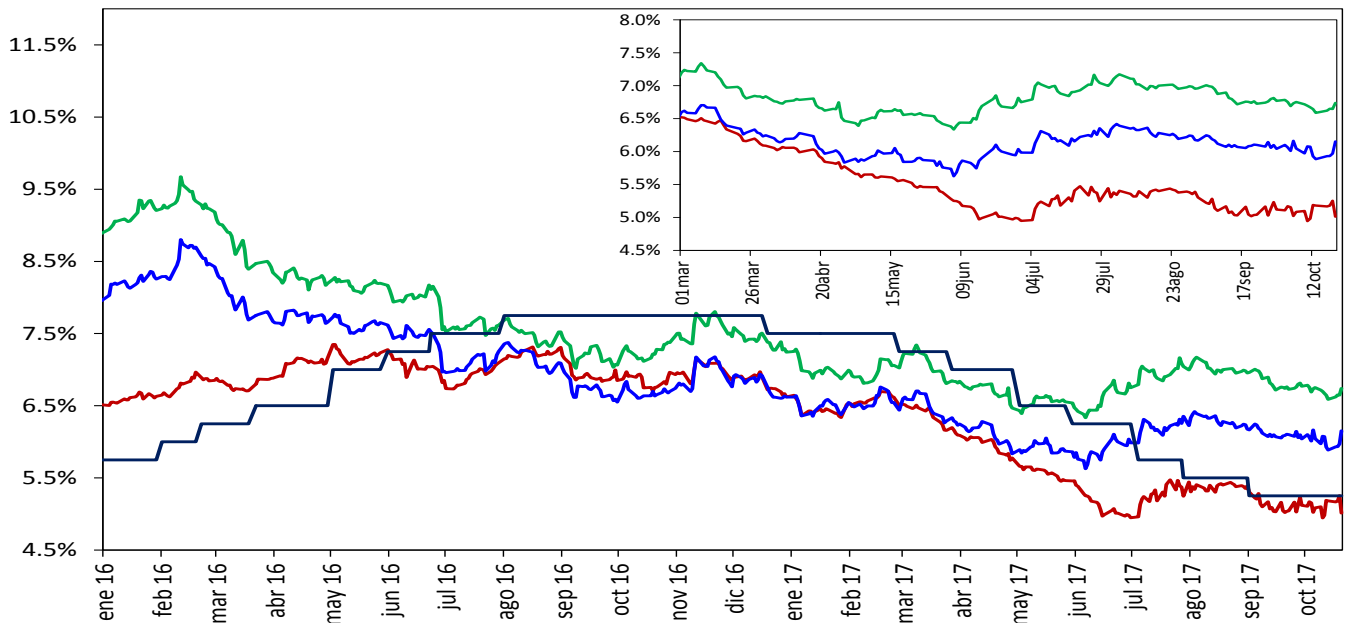

Fuente: SEN y MEC, cálculos DODM

2. Liquidez primaria y mercado monetario

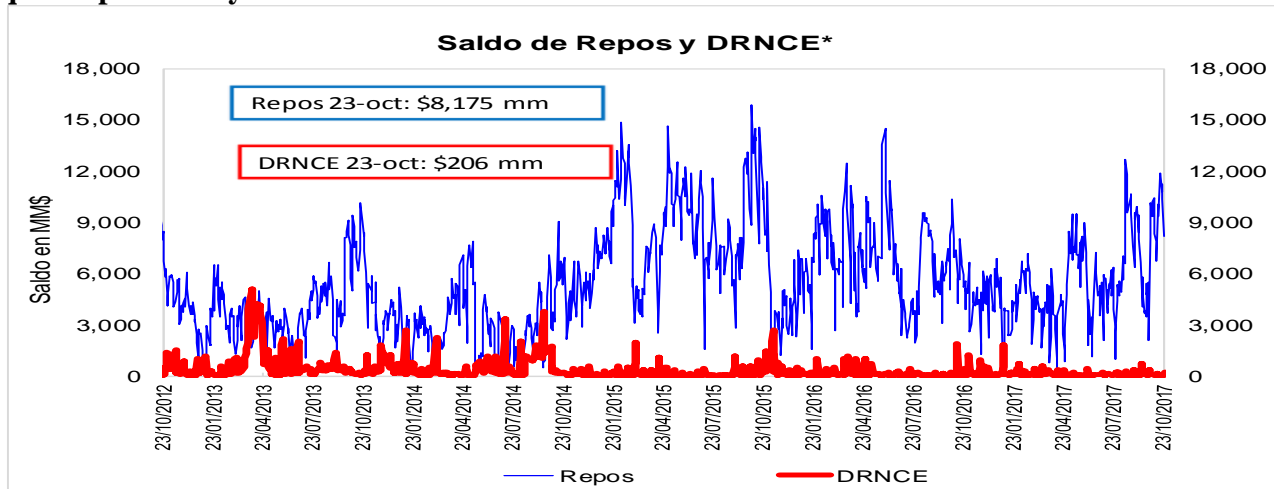

Fuente: Banco de la República

* Depósitos Remunerados No Constitutivos de Encaje. Incluye las operaciones de contracción por ventanilla a 1 día.

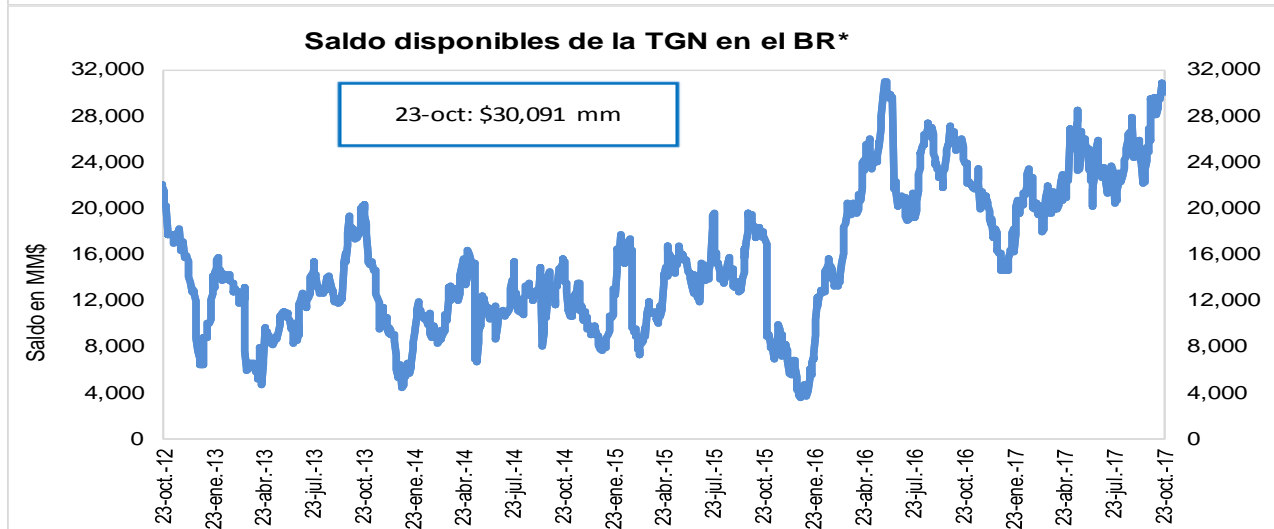

Fuente: Banco de la República

* No incluye el saldo de los TES de Control Monetario.

* Incluye los Depósitos Remunerados de la TGN en el BR.

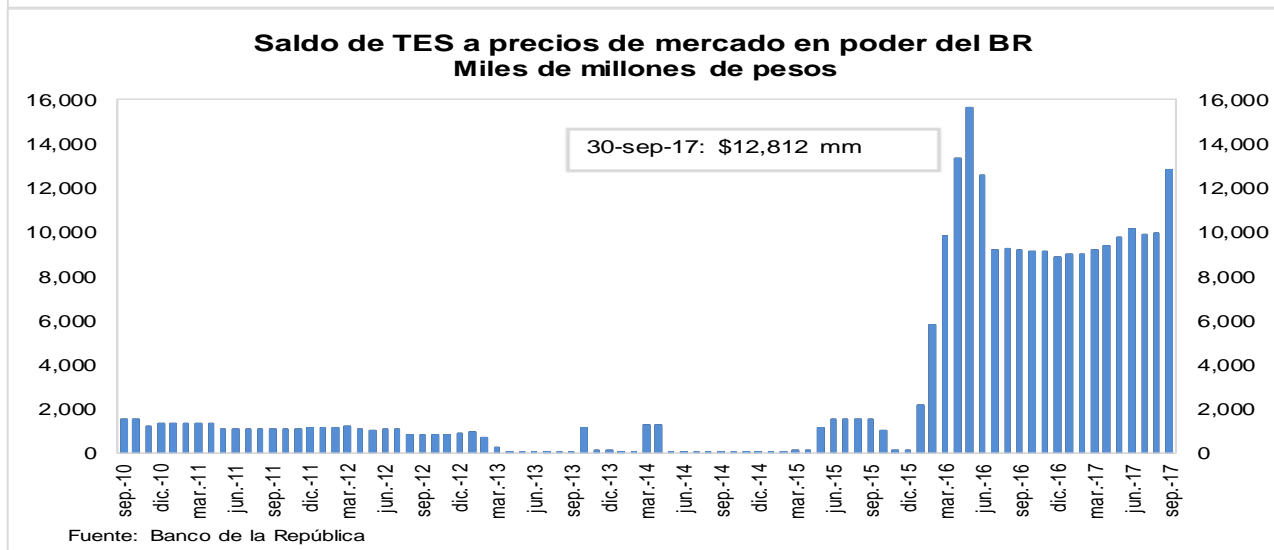

3. Pasivos del sistema financiero consolidado y mercado de depósito

a. M1, M3 Y PSE

OFERTA MONETARIA AMPLIADA ^{1/}
Miles de millones de pesos y porcentajes

Concepto	Saldo a octubre 13 2017	VARIACIONES									
		SEMANAL		ULTIMAS 4 SEM		ULTIMAS 13 SEM		CORRIDO AÑO		ANUAL	
		ABS	%	ABS	%	ABS	%	ABS	%	ABS	%
OFERTA MONETARIA AMPLIADA- M3	451,540	-855	-0.2	-4,143	-0.9	-3,646	-0.8	6,400	1.4	23,718	5.5
1. Efectivo	50,465	-497	-1.0	607	1.2	251	0.5	-4,961	-9.0	2,367	4.9
2. Pasivos Sujetos a Encaje	401,075	-358	-0.1	-4,750	-1.2	-3,896	-1.0	11,361	2.9	21,351	5.6
Cuenta Corriente	42,314	-695	-1.6	-636	-1.5	-74	-0.2	-4,303	-9.2	1,037	2.5
Ahorros	159,131	-505	-0.3	-936	-0.6	-3,669	-2.3	3,482	2.2	10,426	7.0
CDT + Bonos	187,707	794	0.4	1,013	0.5	1,615	0.9	13,139	7.5	9,883	5.6
CDT menor a 18 meses	75,424	139	0.2	297	0.4	-63	-0.1	24	0.0	-5,008	-6.2
CDT mayor a 18 meses	87,120	697	0.8	1,335	1.6	2,046	2.4	11,971	15.9	12,611	16.9
Bonos	25,163	-43	-0.2	-619	-2.4	-369	-1.4	1,144	4.8	2,280	10.0
Depósitos Fiduciarios (impuestos y otros conceptos)	7,647	300	4.1	-4,165	-35.3	-1,849	-19.5	1,297	20.4	231	3.1
Depósitos a la Vista	4,275	-251	-5.5	-25	-0.6	81	1.9	-2,254	-34.5	-225	-5.0
Repos con el Sector Real	0	-	-	-	-	-	-	-	-	-	-
ITEM DE MEMORANDO											
M1. Medios de pago	92,779	-1,192	-1.3	-29	0.0	177	0.2	-9,264	-9.1	3,404	3.8
M1 + Ahorros	251,910	-1,697	-0.7	-965	-0.4	-3,492	-1.4	-5,783	-2.2	13,829	5.8
PSE sin depósitos fiduciarios	393,428	-657	-0.2	-585	-0.1	-2,047	-0.5	10,064	2.6	21,121	5.7
M3 sin fiduciarios	443,893	-1,154	-0.3	22	0.0	-1,796	-0.4	5,102	1.2	23,488	5.6
	Variaciones Anualizadas	Semanal		Últimas 4 sem.		Últimas 13 sem.					
	M3	-9.4		-11.2		-3.2					
	Efectivo	-39.9		17.0		2.0					
	PSE	-4.5		-14.2		-3.8					
	M1	-48.5		-0.4		0.8					
	M1 + Ahorros	-29.5		-4.9		-5.4					
	PSE sin depós. Fiduc.	-8.3		-1.9		-2.1					
	M3 sin Fiduciarios	-12.6		0.1		-1.6					

^{1/} No incluye FDN. A partir de la semana del 9 de diciembre de 2016 se incluyen en toda la serie los bonos denominados en pesos emitidos en el exterior por Findeter en 2014.

Fuente: Banco de la República y Superfinanciera de Colombia

c. M3, PSE Y M1 + AHORRO

Variaciones anuales (%) de datos semanales

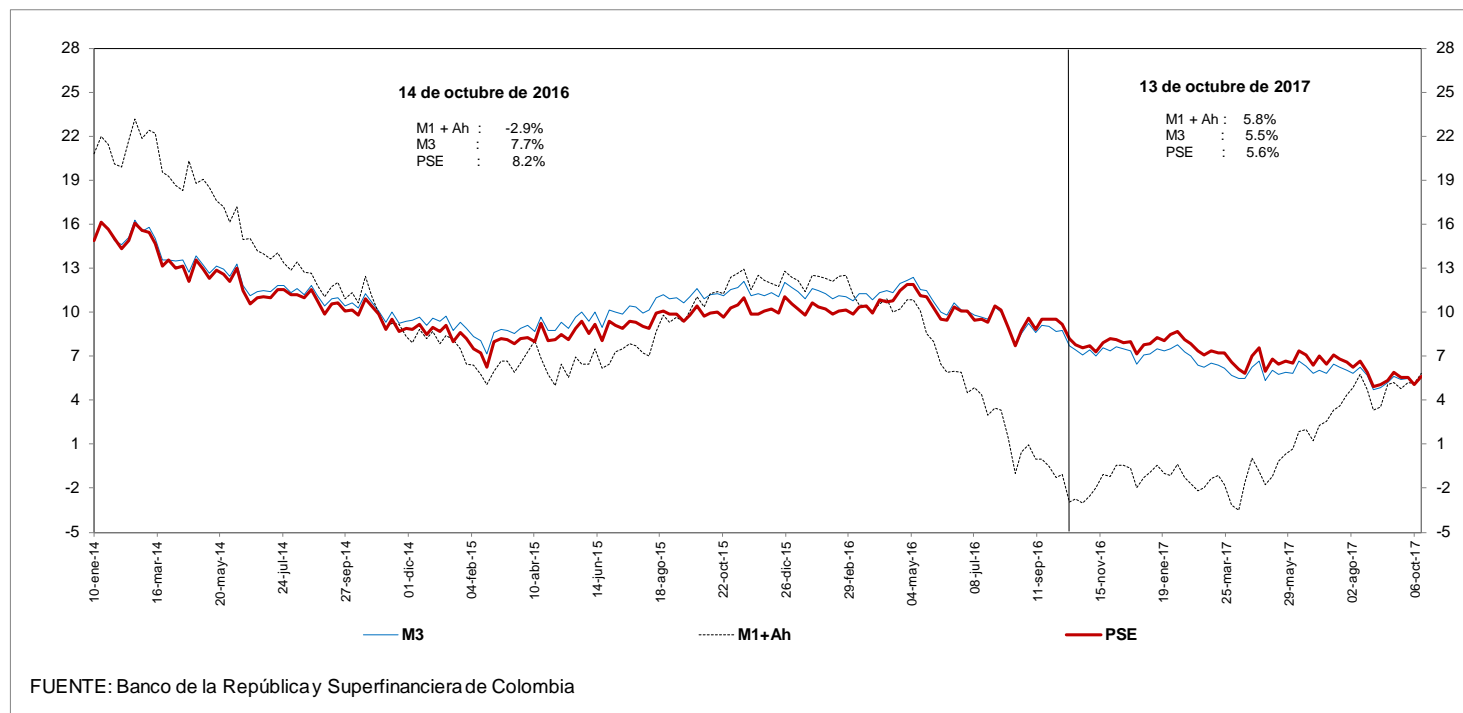

d. M3 Y PSE sin fiduciarios y M1 + AHORRO

Variaciones anuales (%) de datos semanales

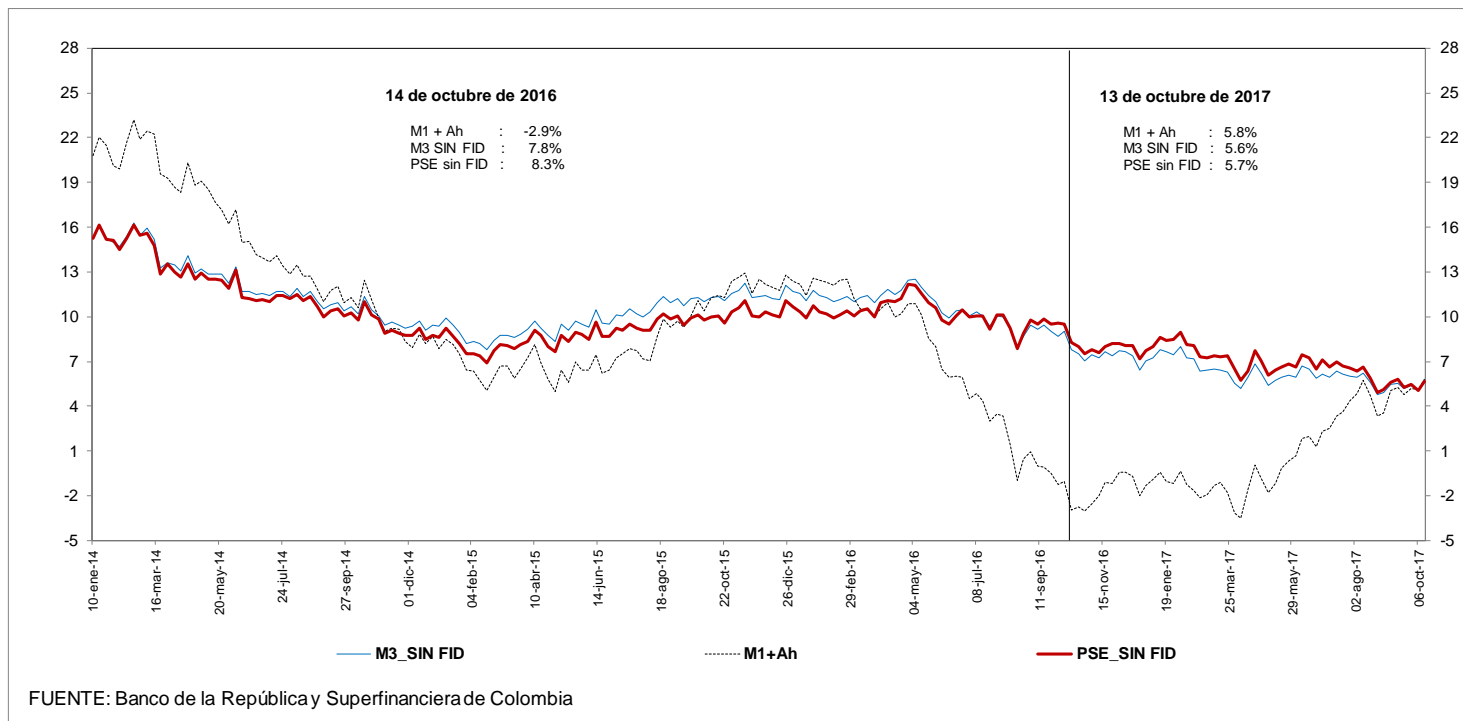

e. M3 Y PSE sin fiduciarios
Variaciones anualizadas últimas 13 semanas

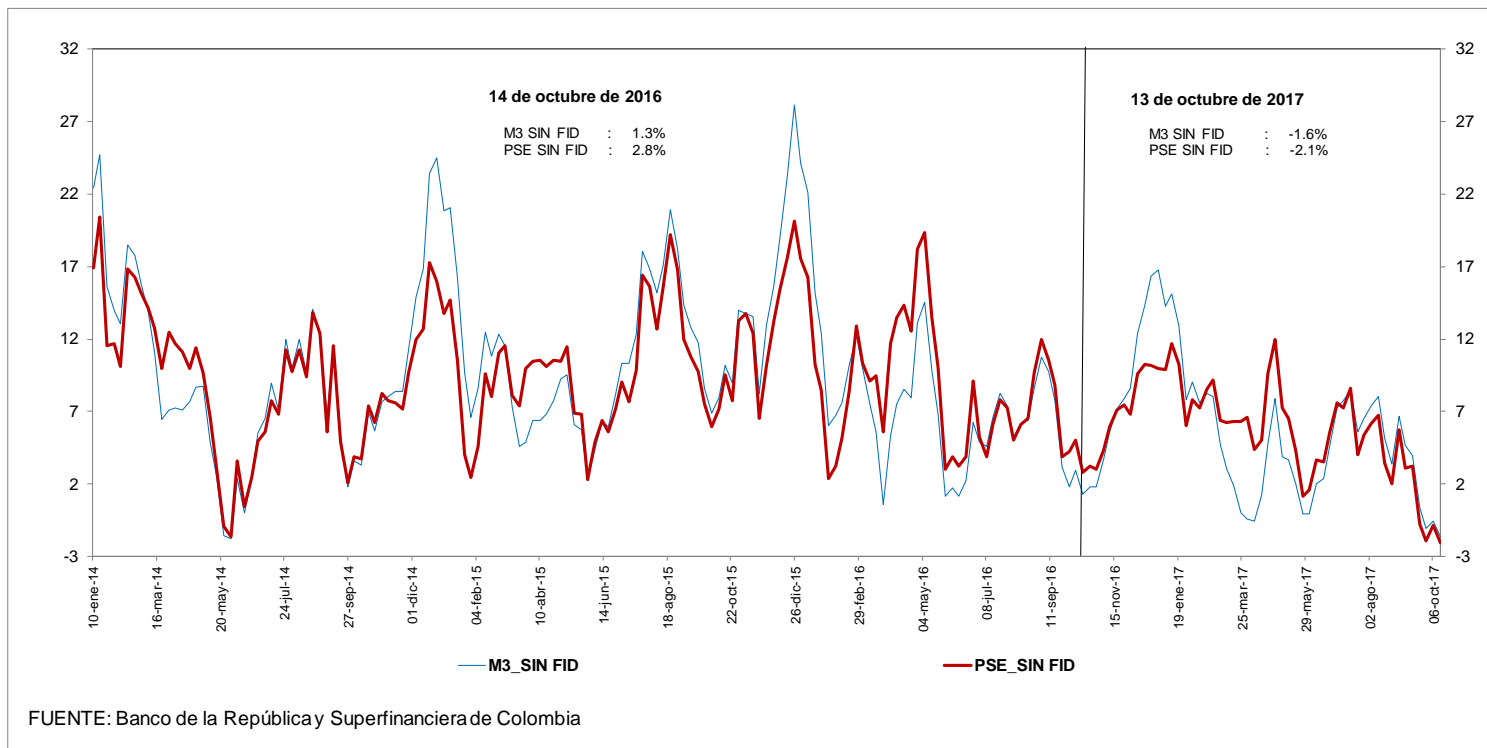

g. M3 y M1+AHORRO

Variaciones anualizadas últimas 13 semanas

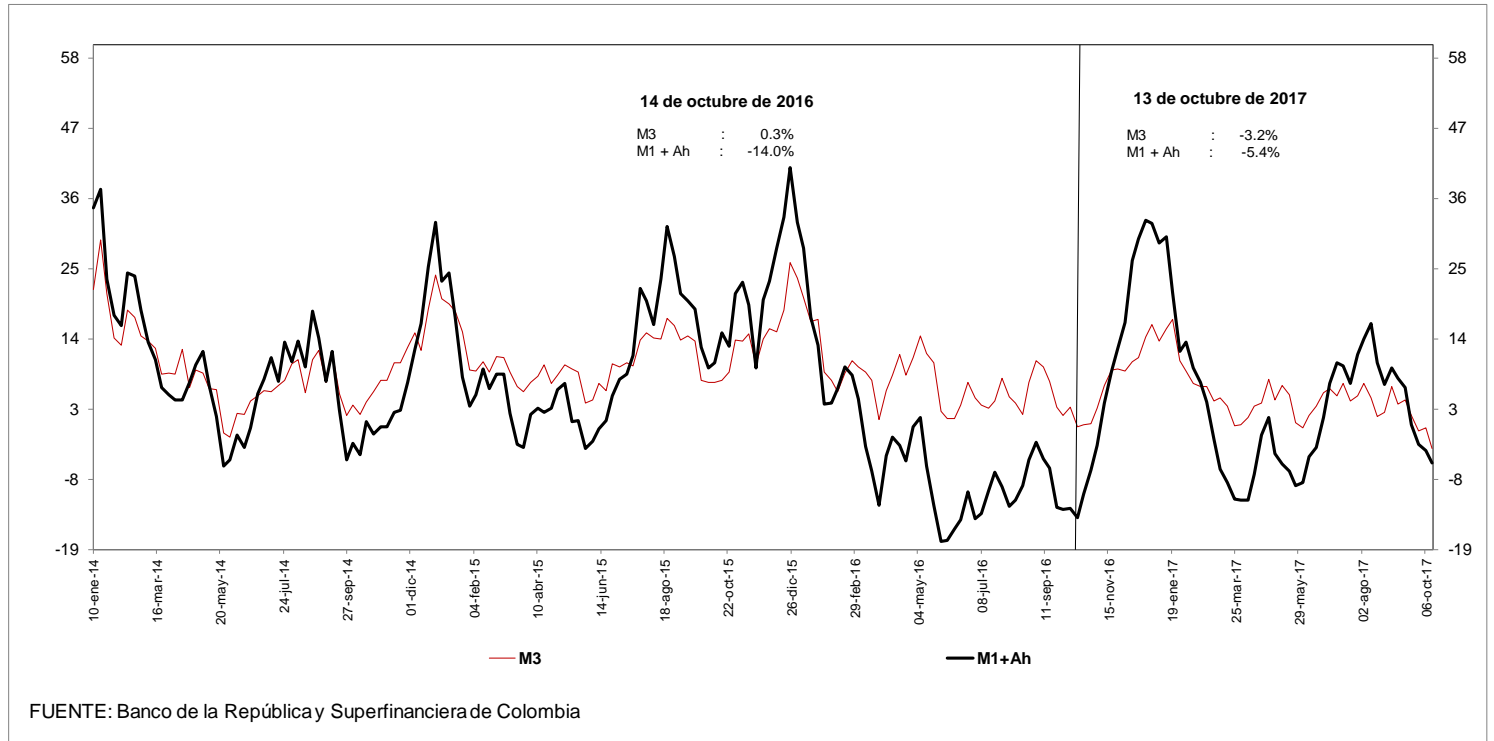

i. Base Monetaria y Multiplicador de M3
Promedio de orden 13

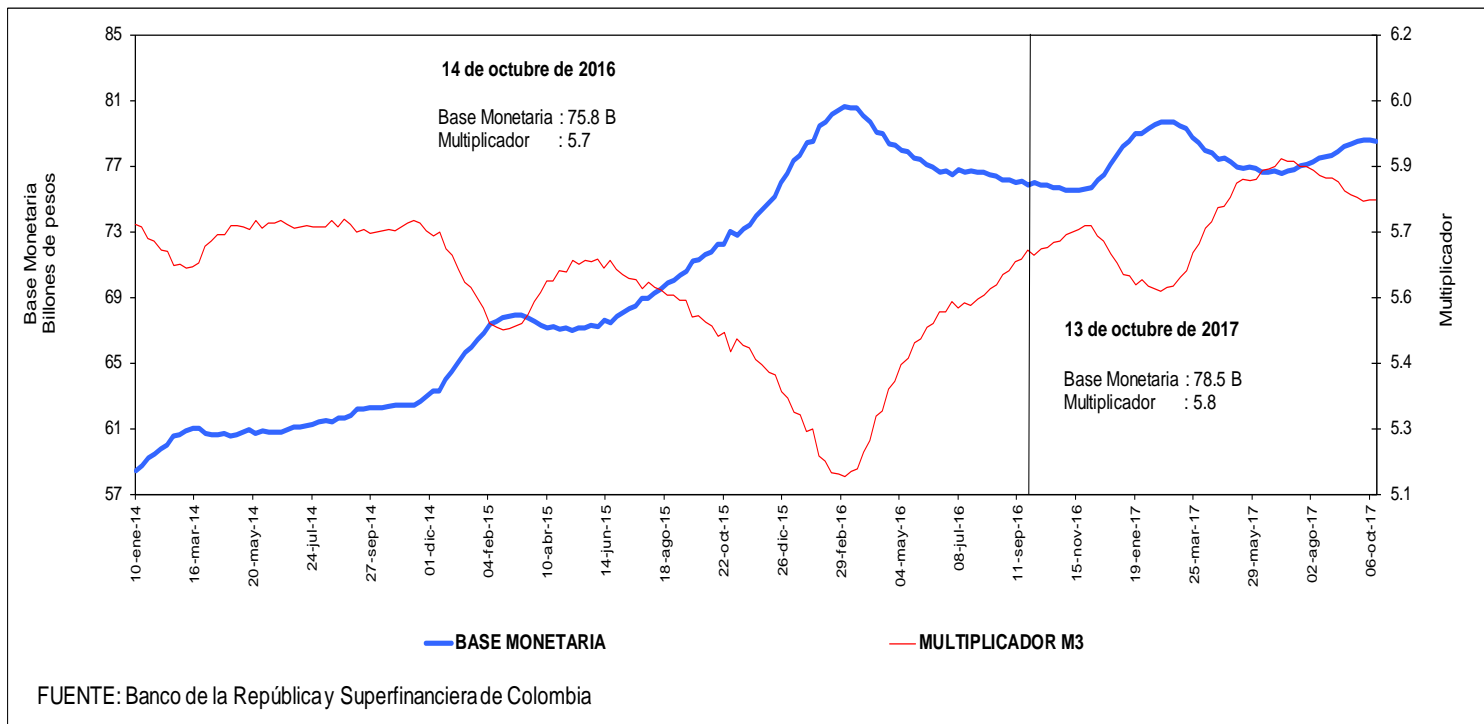

j. Coeficientes de Efectivo y Reserva
Promedio de orden 13

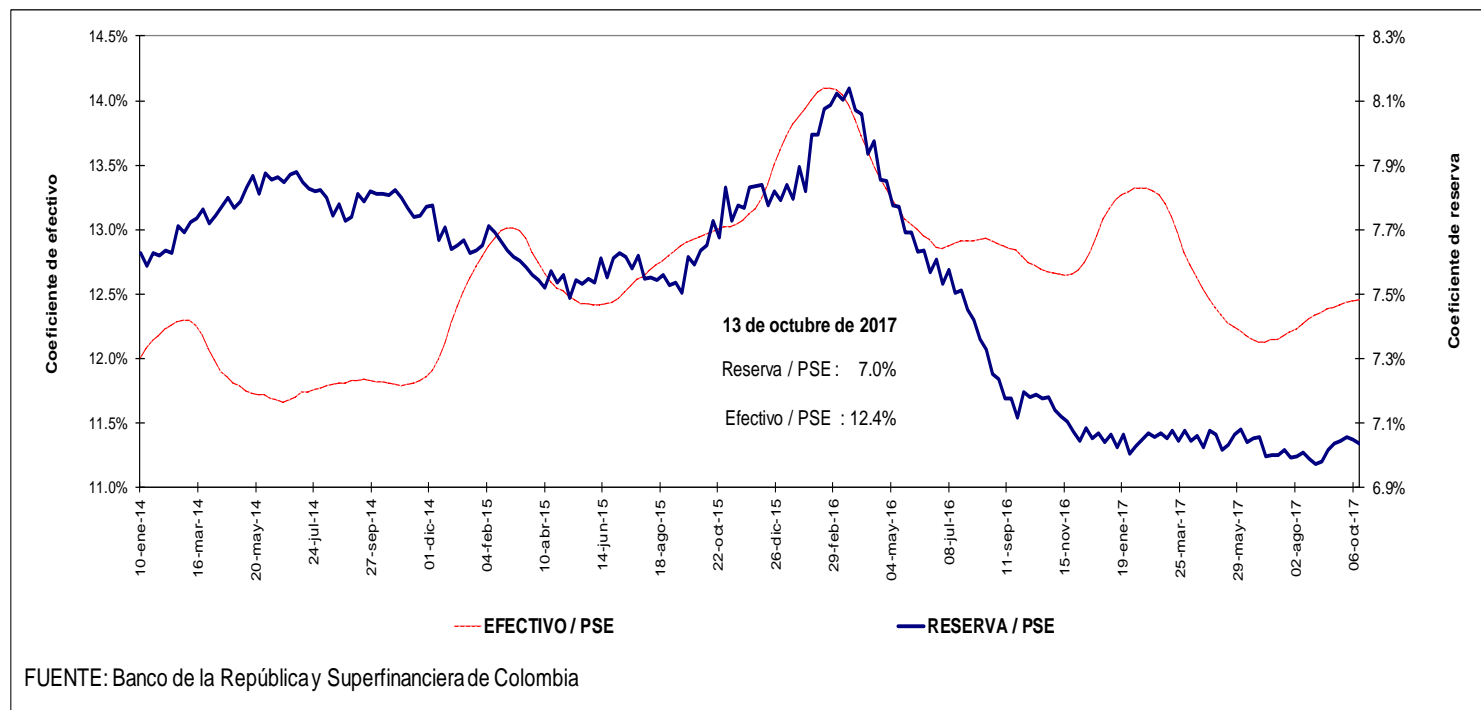

4. Activos internos del sector financiero y mercado de crédito Cartera

a. Cartera Bruta M/T del Sistema Financiero por Modalidad de Crédito *

13 de octubre de 2017

(Miles de millones de pesos y porcentajes)

Moneda		Saldo	Participación %	Variaciones										
				Semanal		Últimas 4 semanas		Últimas 13 semanas		Año corrido		Anual		
				Absoluta	%	Absoluta	%	Absoluta	%	Absoluta	%	Absoluta	%	
Legal	Cartera ajustada	401,422	100.0	566	0.1	2,124	0.5	6,419	1.6	19,859	5.2	27,879	7.5	
	Comercial 1/	211,973	52.8	81	0.0	685	0.3	1,788	0.9	6,857	3.3	9,090	4.5	
	Consumo	120,331	30.0	345	0.3	788	0.7	2,809	2.4	7,924	7.0	11,827	10.9	
	Hipotecaria ajustada 2/	57,137	14.2	135	0.2	578	1.0	1,528	2.7	4,360	8.3	6,047	11.8	
	Microcrédito	11,980	3.0	5	0.0	74	0.6	295	2.5	718	6.4	914	8.3	
	Memo Item													
	Hipotecaria	53,219	13.4	135	0.3	656	1.2	1,765	3.4	4,106	8.4	5,596	11.8	
	Variaciones Anualizadas				Semanal	Últimas 4 semanas	Últimas 13 semanas	Año Corrido						
	Total cart. ajustada m/				7.6	7.1	6.7	6.6						
					Comercial	2.0	4.3	3.4	4.3					
				Consumo	16.1	8.9	9.9	9.0						
				Hipotecaria	13.1	14.1	11.4	10.6						
				Microcredito	2.0	8.4	10.5	8.2						
Extranjera	Total cartera en M. E.	20,898		-226	-1.1	108	0.5	-1,224	-5.5	-1,022	-4.7	-1,235	-5.6	
	Total cartera en M. E. Mill. US\$	7,128		-52	-0.7	-47	-0.7	-199	-2.7	-178	-2.4	-464	-6.1	
	Variaciones Anualizadas m/e			Semanal	Últimas 4 semanas	Últimas 13 semanas	Año Corrido							
	Expresada en pesos			-42.9	7.0	-20.4	-5.9							
Expresada en dólares			-31.7	-8.1	-10.4	-3.1								
Total	Cartera total ajustada	422,321	100.0	339	0.1	2,233	0.5	5,196	1.2	18,837	4.7	26,644	6.7	
	Comercial	232,344	55.0	-152	-0.1	785	0.3	601	0.3	5,834	2.6	7,821	3.5	
	Consumo	120,859	28.6	352	0.3	796	0.7	2,773	2.3	7,925	7.0	11,861	10.9	
	Hipotecaria ajustada 1/	57,137	13.5	135	0.2	578	1.0	1,528	2.7	4,360	8.3	6,047	11.8	
	Microcrédito	11,981	2.8	5	0.0	74	0.6	295	2.5	718	6.4	914	8.3	
	Variaciones Anualizadas			Semanal	Últimas 4 semanas	Últimas 13 semanas	Año Corrido							
	Total cart. ajustada m/t			4.3	7.1	5.1	6.0							
					Comercial	-3.3	4.5	1.0	3.3					
					Consumo	16.4	9.0	9.7	9.0					
					Hipotecaria	13.1	14.1	11.4	10.6					
				Microcredito	2.0	8.4	10.5	8.2						

b. Cartera Neta M/T del Sistema Financiero por Modalidad de Crédito*

13 de octubre de 2017

(Miles de millones de pesos y porcentajes)

Total cartera neta ml ajustada	377,805		542	0.1	1,886	0.5	5,030	1.3	15,636	4.3	23,034	6.5
Comercial 1/	200,243		91	0.0	477	0.2	1,013	0.5	4,614	2.4	6,627	3.4
Consumo	111,068		314	0.3	786	0.7	2,292	2.1	6,232	5.9	9,828	9.7
Hipotecaria ajustada 2/	55,381		134	0.2	542	1.0	1,427	2.6	4,149	8.1	5,766	11.6
Microcrédito	11,113		2	0.0	80	0.7	299	2.8	640	6.1	812	7.9
Total cartera en M. E.	20,898		-226	-1.1	108	0.5	-1,224	-5.5	-1,022	-4.7	-1,235	-5.6
Cartera Neta Ajustada Moneda Total	398,704		315	0.1	1,994	0.5	3,807	1.0	14,613	3.8	21,799	5.8

* No incluye FDN.

1/ Incluye ventas de cartera para manejo a través de derechos fiduciarios y ajustes por leasing operativo

2/ Incluye ajuste por titularización de cartera hipotecaria

Fuente: Formato semanal 281 de la Superintendencia Financiera, Titularizadora Colombia y cálculos BR

c. Cartera bruta en moneda legal
Variaciones anuales (%) de datos semanales

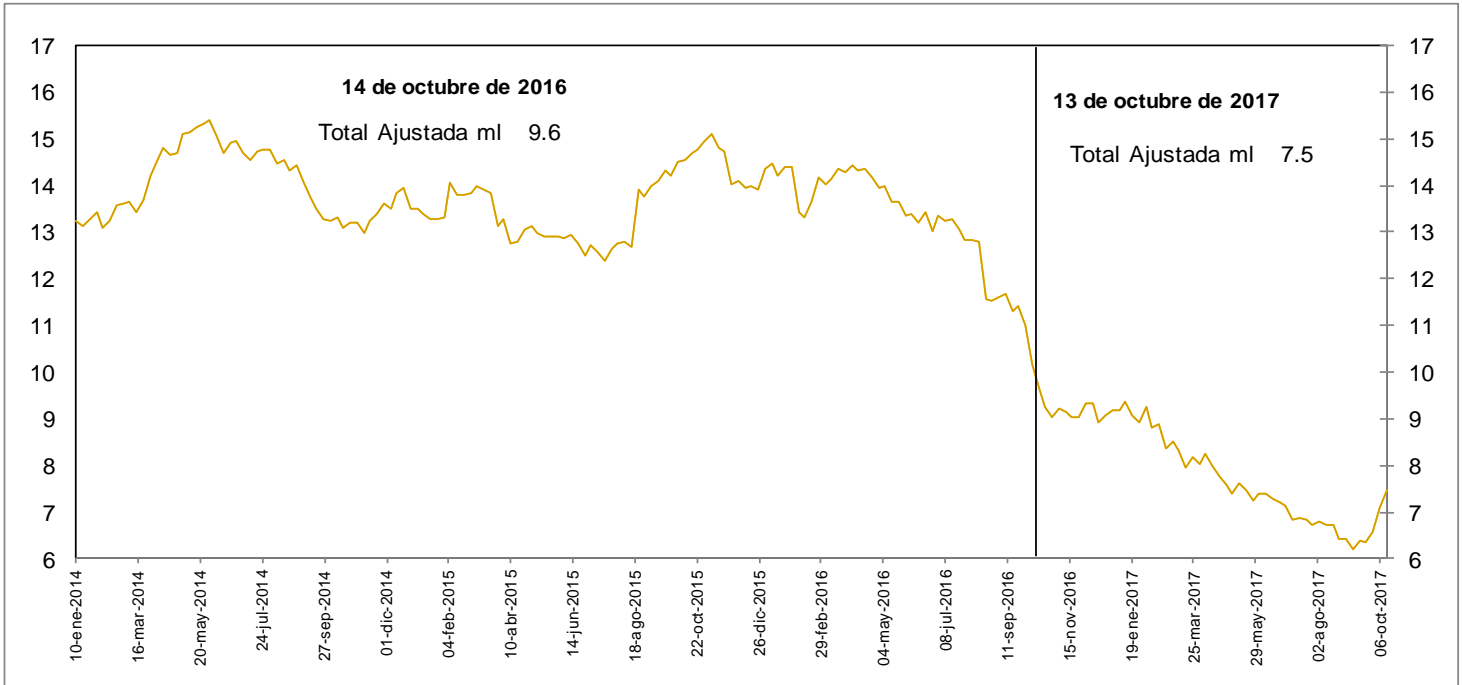

d. Cartera bruta en moneda legal por modalidad de crédito
Variaciones anuales (%) de datos semanales

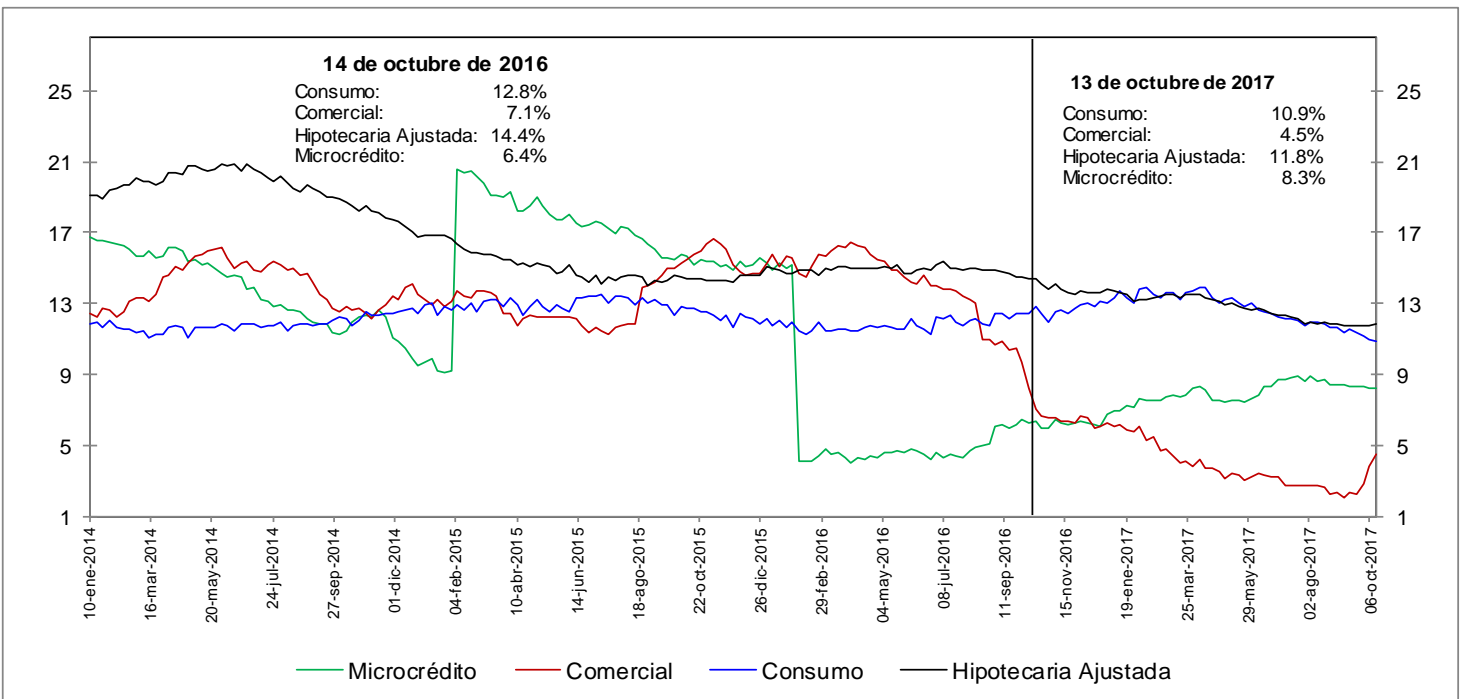

No incluye FND

Fuente: Formato 281 de la Superintendencia Financiera

e. Cartera bruta en moneda legal por modalidad de crédito
Variaciones anualizadas últimas 13 semanas (%)

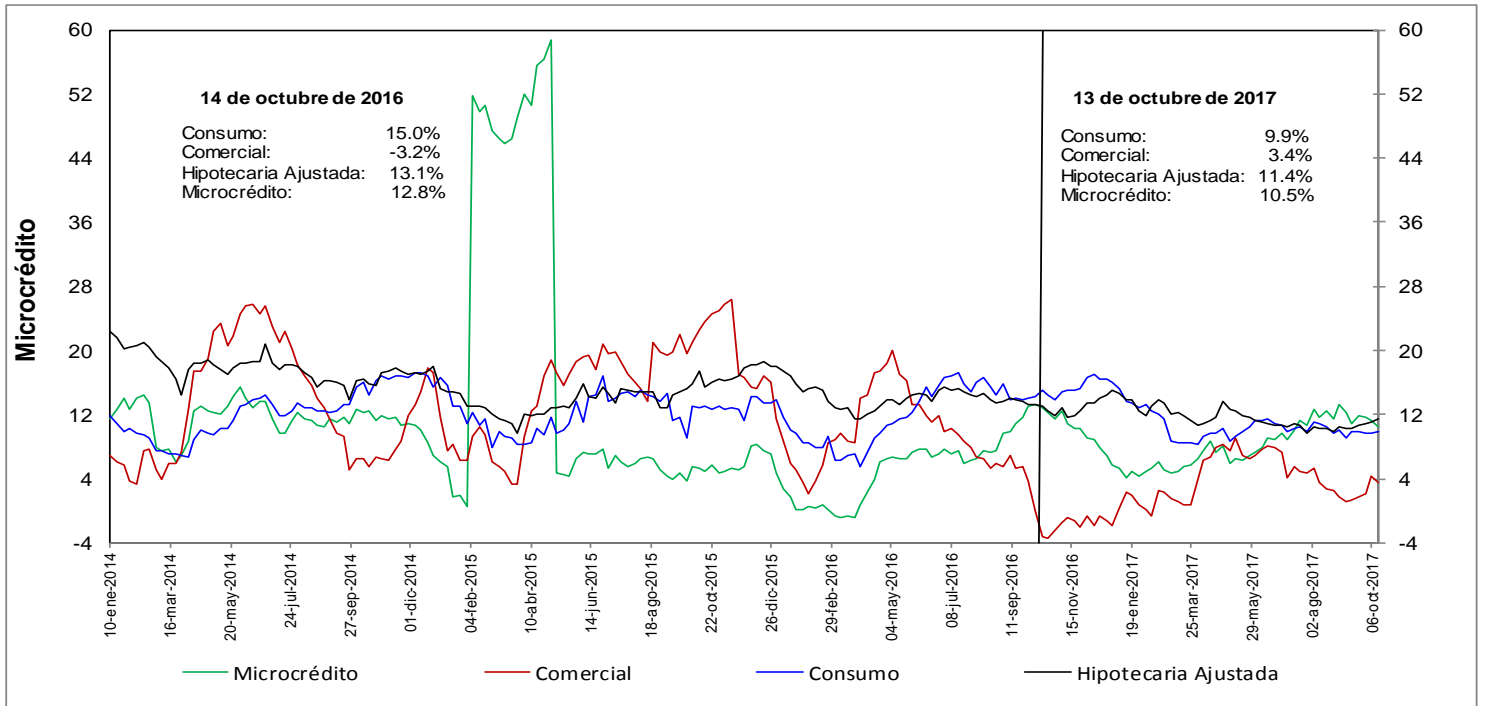

h. Cartera moneda extranjera en dólares (%)

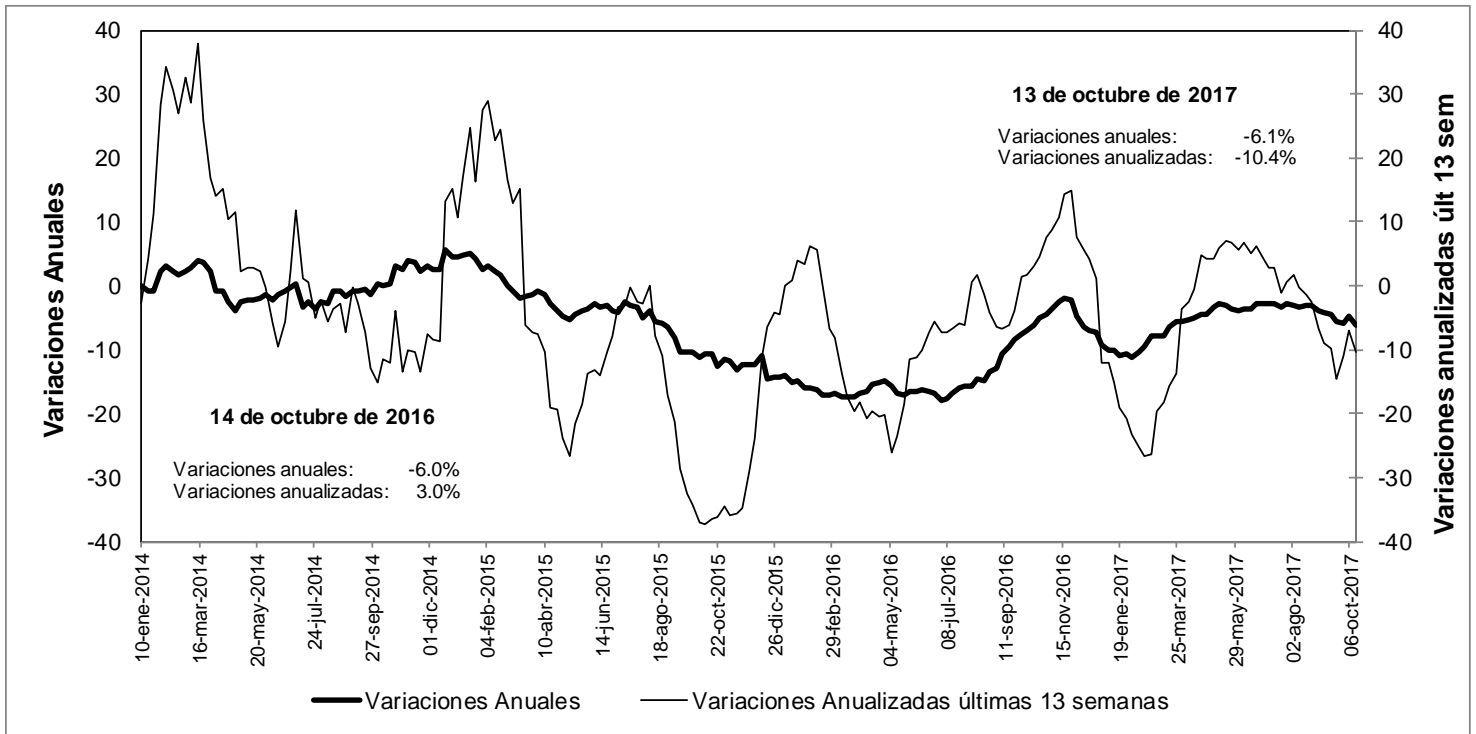

No incluye FND

Fuente: Formato 281 de la Superintendencia Financiera

n. Bonos emitido por el sector financiero -variación anual (%) y saldo (bill.)-

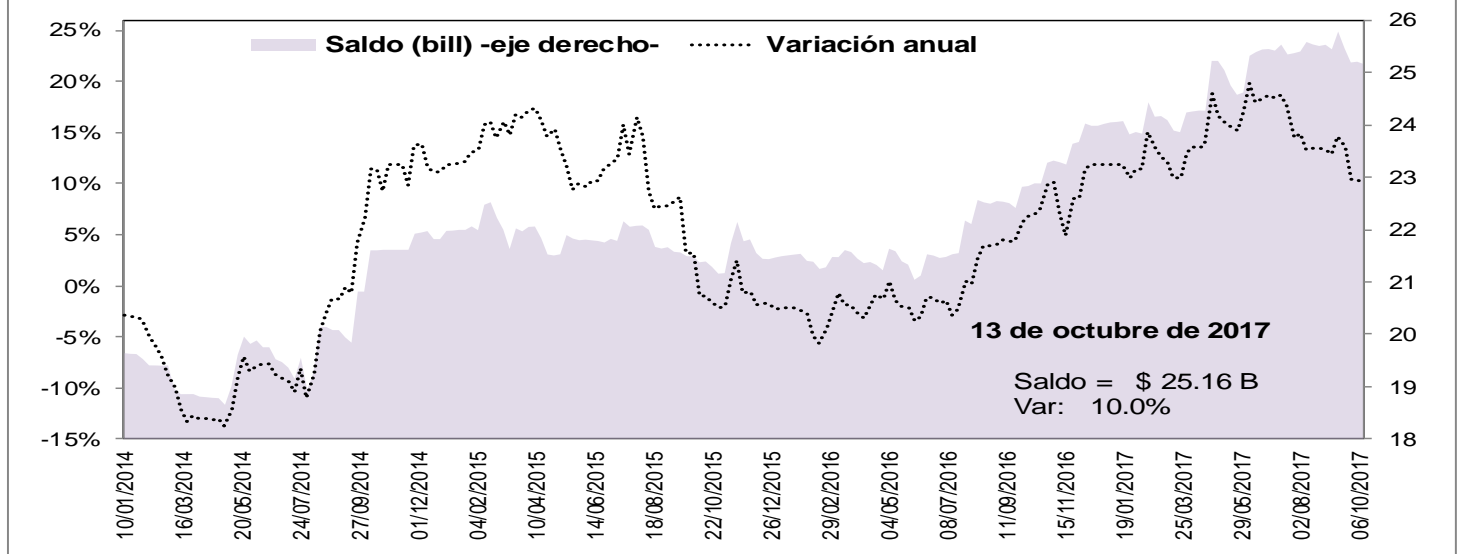

5. Margen de intermediación del sistema financiero

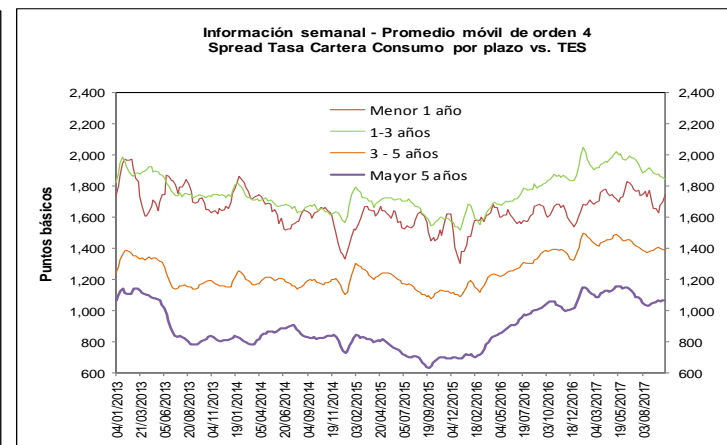
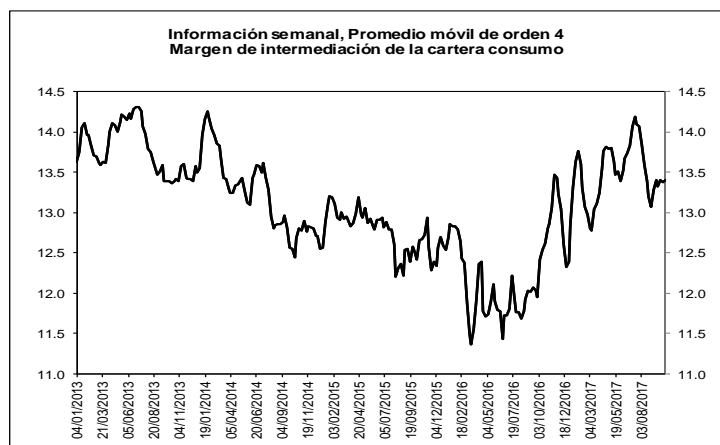
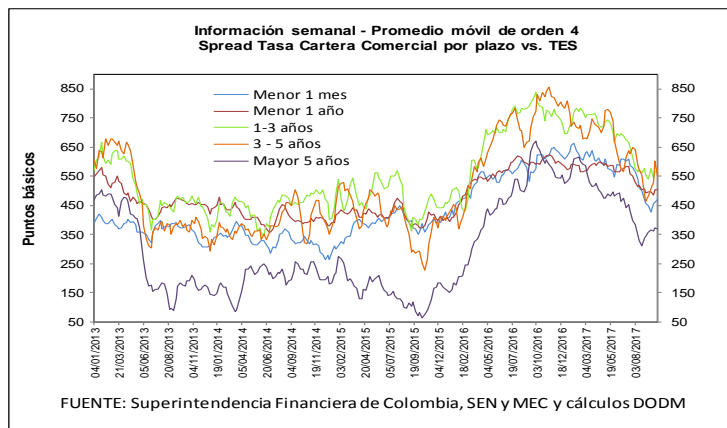
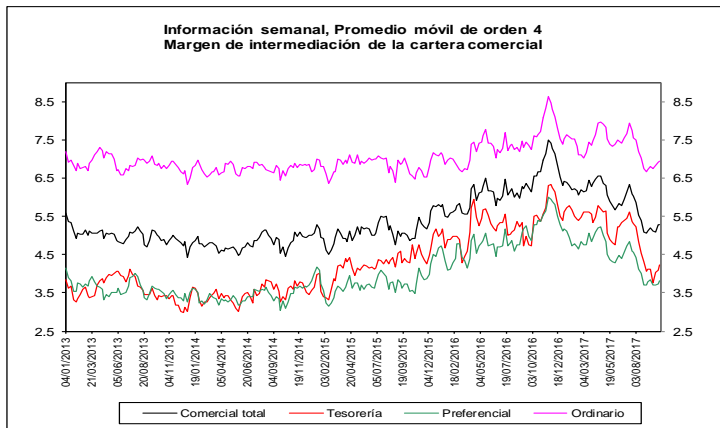
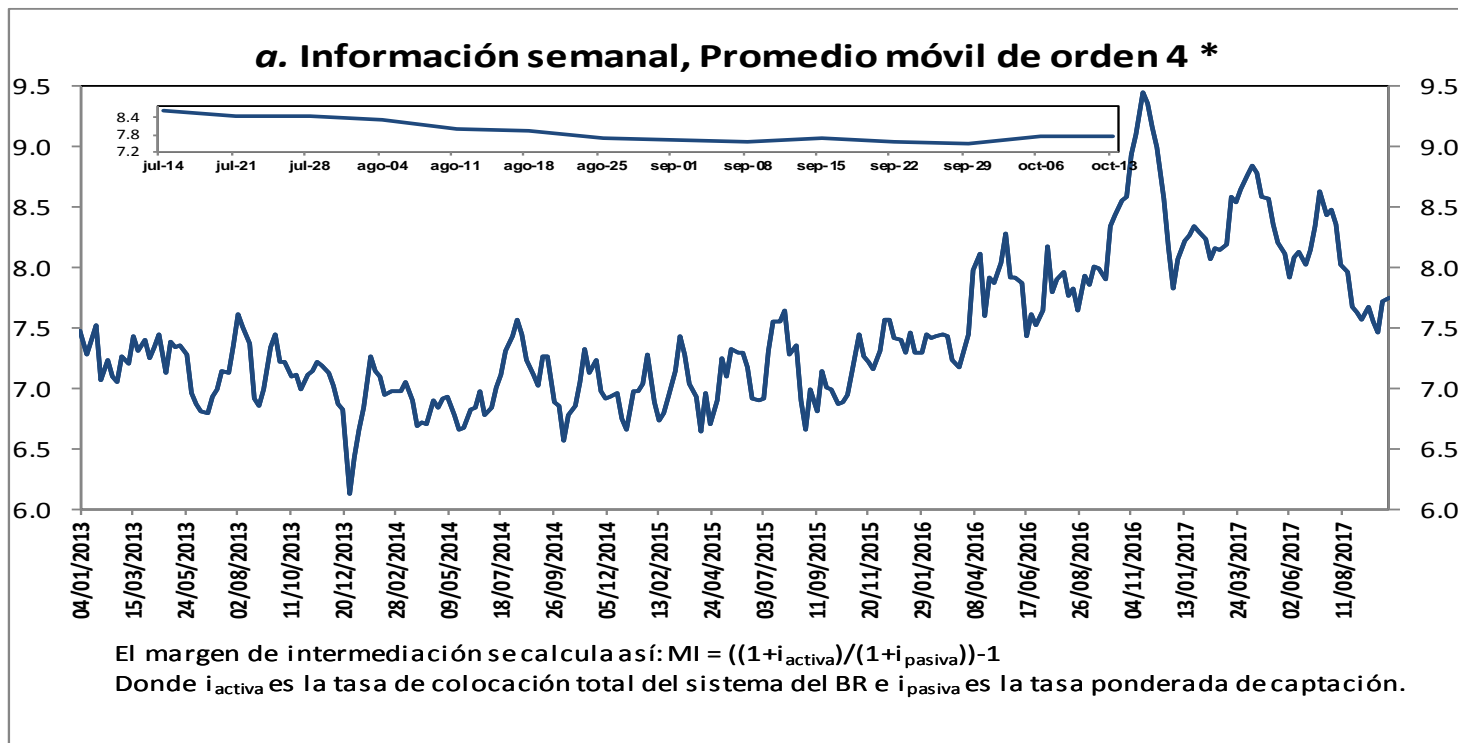

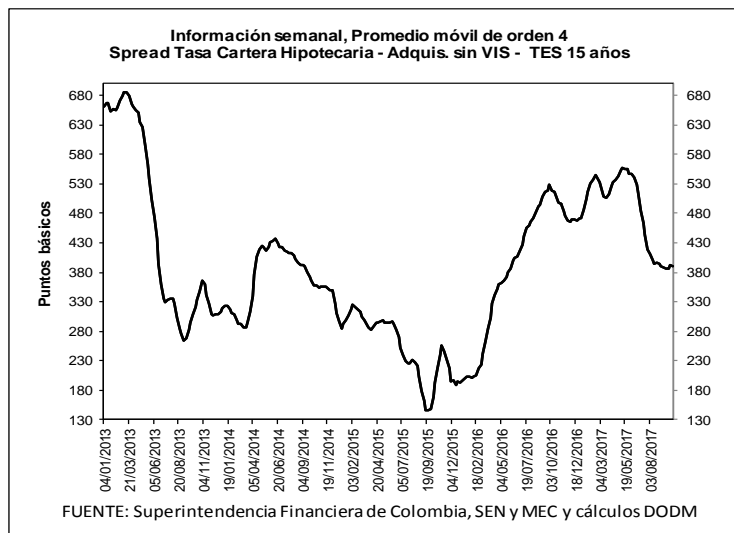
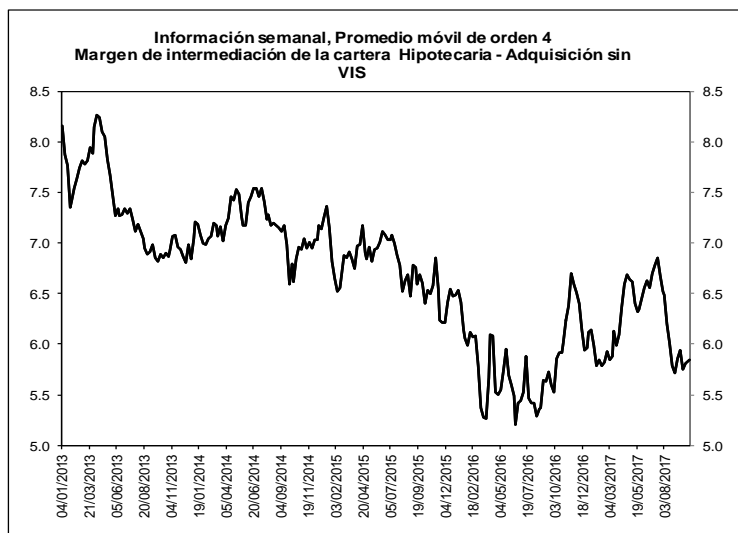

b. Spreads Tasa Cartera Comercial y Consumo por plazo vs. TES (Información semanal - Promedio móvil de

	Fecha	Variación (pb)					
		13-oct-17	1 semana	4 semanas	13 semanas	año corrido	año completo
Spread: tasa de interés cartera - tasa TES (puntos básicos)							
Comercial							
Menor a 1 mes	472.1	10.27	23.58	(135.58)	(135.52)	(152.53)	
Menor 1 año	503.1	0.31	8.26	(78.96)	(80.03)	(87.70)	
De 1 - 3 años	570.3	6.63	29.60	(96.01)	(125.66)	(219.85)	
De 3 - 5 años	549.3	(53.26)	66.77	(88.71)	(234.98)	(259.88)	
Mayor 5 años	370.5	(2.34)	10.92	(82.12)	(153.34)	(266.14)	
Consumo							
Menor 1 año	1,743.9	43.01	86.97	(22.33)	202.98	127.19	
De 1 - 3 años	1,845.9	(13.45)	(31.22)	(118.83)	11.68	3.49	
De 3 - 5 años	1,390.8	(4.39)	(8.40)	(24.41)	62.59	3.72	
Mayor 5 años	1,068.3	3.33	12.49	(21.17)	48.88	10.85	
Vivienda							
Mayor 15 años	390.7	(1.23)	3.01	(72.70)	(80.10)	(125.86)	
Memo Item (Información semanal - Promedio móvil de orden 4)							
	Monto semanal	Variación (pb)					
		mm de pesos	1 semana	4 semanas	13 semanas	año corrido	año completo
Tasas Comercial (%)							
Menor a 1 mes	9.3	88	10.26	6.11	(124.04)	(269.84)	(301.48)
Menor 1 año	10.1	1,538	(1.34)	(14.08)	(89.20)	(269.09)	(287.42)
De 1 - 3 años	11.1	609	7.91	22.16	(89.95)	(250.68)	(348.75)
De 3 - 5 años	11.4	264	(54.55)	61.76	(88.52)	(313.39)	(333.97)
Mayor 5 años	10.4	656	(4.44)	2.91	(92.87)	(223.16)	(313.29)
Tasas Consumo (%)							
Menor 1 año	22.5	10	41.37	64.64	(32.57)	13.92	(72.53)
De 1 - 3 años	23.8	120	(12.18)	(38.66)	(112.77)	(113.34)	(125.41)
De 3 - 5 años	19.8	474	(5.68)	(13.41)	(24.23)	(15.82)	(70.36)
Mayor 5 años	17.4	715	1.23	4.48	(31.92)	(20.94)	(36.30)
Tasas Vivienda (%)							
Mayor 15 años	11.0	290	(1.61)	(15.72)	(84.41)	(162.56)	(172.95)
Tasas Tes (%)							
Menor a 1 mes	4.6	n.a	(0.01)	(17.47)	11.54	(134.32)	(148.94)
Menor a 1 año	5.1	n.a	(1.64)	(22.34)	(10.24)	(189.07)	(199.72)
De 1 a 3 años	5.4	n.a	1.27	(7.44)	6.06	(125.01)	(128.90)
De 3 a 5 años	5.9	n.a	(1.29)	(5.01)	0.19	(78.41)	(74.08)
Mayor a 5 años	6.7	n.a	(2.10)	(8.01)	(10.75)	(69.82)	(47.15)
Mayor a 15 años	7.1	n.a	(0.39)	(18.72)	(11.71)	(82.46)	(47.09)

FUENTE: Superintendencia Financiera de Colombia, SEN y MEC y cálculos DTIE y DODM

6. Inversiones

a. Inversiones Netas de los Establecimientos de Crédito 1/ (Miles de millones de pesos y porcentajes)

(Miles de millones de pesos)	Saldo a 13/10/2017	VARIACIONES									
		SEMANTAL		ÚLTIMAS 4 SEMANAS		ÚLTIMAS 13 SEMANAS		AÑO CORRIDO		ANUAL	
		ABS	%	ABS	%	ABS	%	ABS	%	ABS	%
A. Moneda Legal	77,374	-73	-0.1	839	1.1	-1,333	-1.7	3,855	5.2	837	1.1
B. Moneda Extranjera	27,721	-168	-0.6	-47	-0.2	-25	-0.1	656	2.4	2,672	10.7
C. TOTAL (A+B=C)	105,095	-241	-0.2	792	0.8	-1,358	-1.3	4,510	4.5	3,509	3.5
ITEM DE MEMORANDO											
Moneda Extranjera - En millones US\$ 2/	9,454	-25	-0.3	-128	-1.3	266	2.9	435	4.8	863	10.1
TASA REPRESENTATIVA DE MERCADO	2,932	-10	-0.3	34	1.2	-88	-2.9	-69	-2.3	16	0.6

b. Inversiones de los Establecimientos de Crédito en ML 1/

(Miles de millones de pesos)	Saldo a 13/10/2017	VARIACIONES									
		SEMANTAL		ÚLTIMAS 4 SEMANAS		ÚLTIMAS 13 SEMANAS		AÑO CORRIDO		ANUAL	
		ABS	%	ABS	%	ABS	%	ABS	%	ABS	%
INVERSIONES NETAS	77,374	-73	-0.1	839	1.1	-1,333	-1.7	3,855	5.2	837	1.1
A. Establecimientos de crédito	77,374	-73	-0.1	839	1.1	-1,333	-1.7	3,855	5.2	837	1.1
Inversiones Brutas	77,453	-73	-0.1	839	1.1	-1,334	-1.7	3,835	5.2	816	1.1
a) Títulos de deuda:	57,548	-150	-0.3	763	1.3	-1,304	-2.2	2,939	5.4	1,636	2.9
Título de Tesorería - TES	43,136	-125	-0.3	666	1.6	-956	-2.2	3,098	7.7	2,094	5.1
Otros Títulos de deuda pública	4,392	37	0.9	94	2.2	-39	-0.9	191	4.6	502	12.9
Otros emisores Nacionales	10,021	-63	-0.6	9	0.1	-303	-2.9	-344	-3.3	-955	-8.7
Emisores Extranjeros	0	0	--	-7	--	-7	--	-6	--	-6	--
b) Instrumentos de patrimonio	3,220	32	1.0	19	0.6	118	3.8	256	8.6	738	29.8
c) Otras inversiones 2/	16,685	46	0.3	57	0.3	-148	-0.9	640	4.0	-1,558	-8.5
Deterioro	79	0	0.0	0	0.1	-1	-1.7	-19	-19.4	-21	-20.7

c. Inversiones de los Establecimientos de Crédito en ME 1/

(Miles de millones de pesos)	Saldo a 13/10/2017	VARIACIONES									
		SEMANTAL		ÚLTIMAS 4 SEMANAS		ÚLTIMAS 13 SEMANAS		AÑO CORRIDO		ANUAL	
		ABS	%	ABS	%	ABS	%	ABS	%	ABS	%
INVERSIONES NETAS	27,721	-168	-0.6	-47	-0.2	-25	-0.1	656	2.4	2,672	10.7
A. Establecimientos de crédito	27,721	-168	-0.6	-47	-0.2	-25	-0.1	656	2.4	2,672	10.7
Inversiones Brutas	27,721	-168	-0.6	-47	-0.2	-25	-0.1	656	2.4	2,672	10.7
a) Títulos de deuda:	808	-14	-1.7	-13	-1.5	-159	-16.4	34	4.4	-104	-11.4
Título de Tesorería - TES	263	-22	-7.7	-1	-0.6	28	11.9	122	87.1	115	77.5
Otros Títulos de deuda pública	122	-3	-2.1	5	4.6	-154	-55.8	-86	-41.1	-231	-65.4
Otros emisores Nacionales	85	0	-0.3	2	2.1	-12	-12.2	-42	-33.0	-19	-18.2
Emisores Extranjeros	339	11	3.3	-18	-5.1	-21	-5.8	40	13.2	31	10.2
b) Instrumentos de patrimonio	83	-1	-1.4	2	2.1	8	10.2	1	0.8	34	68.4
c) Otras inversiones 2/	26,830	-153	-0.6	-37	-0.1	126	0.5	621	2.4	2,743	11.4
Deterioro	0	0	-0.3	0	1.2	0	-2.9	0	-2.3	0	0.6

1/ No incluye FDN

2/ Incluye inversiones en subsidiarias y filiales, en asociadas, en negocios y operaciones conjuntas y en derechos fiduciarios. Incluye ajustes por reclasificación entre monedas nacional y extranjera.

Fuente: Formato 281 Superintendencia Financiera, cálculos BR

7. Balance consolidado de los Establecimientos de Crédito

PRINCIPALES CUENTAS DEL BALANCE DE LOS ESTABLECIMIENTOS DE CRÉDITO*

Miles de millones de pesos y porcentajes

Concepto	Saldo a		VARIACIONES									
	octubre 14	octubre 13	SEMANAL		ULTIMAS 4 SEM		ULTIMAS 13 SEM		AÑO CORRIDO		ANUAL	
	2016	2017	ABS	%	ABS	%	ABS	%	ABS	%	ABS	%
Activo Neto **	470,222	495,392	1,767	0.4	-304	-0.1	1,539	0.3	16,870	3.5	25,169	5.4
1. Posición propia contado 1/	385	4,278	-401	-8.5	138	3.4	-2,566	-36.6	1,820	74.9	4,040	1,049.2
2. Reserva bancaria	27,860	27,675	198	0.7	-2,503	-8.3	-885	-3.1	-1,497	-5.1	-185	-0.7
3. Depósitos remunerados en BR	35	3	-8	-73.5	1	76.5	-3	-51.6	-63	-95.4	-32	-91.5
4. Cartera bruta M/L 2/	370,076	397,504	566	0.1	2,202	0.6	6,656	1.7	19,606	5.2	27,427	7.4
5. Inversiones netas M/L 3/	76,537	77,374	-73	-0.1	839	1.1	-1,333	-1.7	3,855	5.2	837	1.1
6. Otros activos netos	-4,672	-11,442	1,486	-11.5	-982	9.4	-330	2.9	-6,850	150.1	-6,917	148.0
Pasivo + Patrimonio	470,222	495,392	1,767	0.4	-304	-0.1	1,539	0.3	16,870	3.5	25,169	5.4
Pasivo: Repos BR + PSE	387,722	410,370	684	0.2	-251	-0.1	-19	0.0	14,869	3.8	22,649	5.8
1. Repos BR	7,998	9,296	1,042	12.6	4,499	93.8	3,877	71.6	3,507	60.6	1,297	16.2
2. PSE	379,724	401,075	-358	-0.1	-4,750	-1.2	-3,896	-1.0	11,361	2.9	21,351	5.6
Cuenta corriente	41,277	42,314	-695	-1.6	-636	-1.5	-74	-0.2	-4,303	-9.2	1,037	2.5
Ahorros	148,706	159,131	-505	-0.3	-936	-0.6	-3,669	-2.3	3,482	2.2	10,426	7.0
CDT + bonos	177,824	187,707	794	0.4	1,013	0.5	1,615	0.9	13,139	7.5	9,883	5.6
Depósitos fiduciarios (impuestos y otros conceptos)	7,416	7,647	300	4.1	-4,165	-35.3	-1,849	-19.5	1,297	20.4	231	3.1
Depósitos a la vista	4,500	4,275	-251	-5.5	-25	-0.6	81	1.9	-2,254	-34.5	-225	-5.0
Repos con el sector real	0	0	0	--	0	--	0	--	0	--	0	--
Patrimonio	82,500	85,021	1,083	1.3	-52	-0.1	1,558	1.9	2,002	2.4	2,521	3.1

* No incluye FDN. A partir de la semana del 9 de diciembre de 2016 se incluyen en toda la serie los bonos denominados en pesos emitidos en el exterior por Findeter en 2014.

** Neto de cuentas del pasivo diferentes a Repos con BR y PSE.

1/ No incluye comisionistas de Bolsa. Las variaciones absolutas corresponden a las variaciones en dólares multiplicadas por la tasa de cambio promedio del periodo.

2/ La cartera corresponde a las cifras de balance de los establecimientos de crédito con ajuste por cartera administrada a través de derechos fiduciarios entre el 2 de enero de 2015 y el 21 de octubre de 2016, la cual se incluye como parte de este rubro. A partir del 28 de octubre de 2016, esta cartera nuevamente se encuentra dentro de las cifras de balance como cartera de los establecimientos de crédito.

3/ Las inversiones corresponden a las cifras de balance de los establecimientos de crédito con ajuste por cartera administrada a través de derechos fiduciarios entre el 2 de enero de 2015 y el 21 de octubre de 2016, la cual se resta de este saldo. A partir del 28 de octubre de 2016, este ajuste se elimina porque el saldo por este concepto se encuentra registrado como cartera. Adicionalmente, el saldo de inversiones que se presenta en este cuadro contiene ajustes entre el 2 de enero de 2015 y el 8 de enero de 2016 por composición entre monedas de inversiones en subsidiarias y filiales.

Nota: Los Fiduciarios corresponden a servicios bancarios de recaudo.

Fuente: Banco de la República y Superfinanciera de Colombia

8. Activos externos netos y el mercado cambiario

a. Reservas Internacionales

RESERVAS INTERNACIONALES (Millones de dólares)

Concepto	2016	2017	2017	
	Acum Año dic 30	Acum Año sep 29	Acum Año** oct 20	Acum mes** oct 20
SALDO				
I. Reservas Internacionales Brutas *	46,683	47,525	47,508	
II. Pasivos de Corto Plazo	8	10	10	
III. Reservas Internacionales Netas (I-II) *	46,675	47,515	47,498	
VARIACIÓN				
I. Reservas Internacionales Brutas	(58)	842	825	(17)
Pasivos de Corto Plazo	(1)	2	2	(0)
II. Reservas Internacionales Netas	(56)	840	823	(17)
Causaciones y Valuaciones	199	600	521	(80)
Pasivos con Residentes	3	(8)	18	27
Opciones call por ejercer	0	0	0	0
MEMO - ITEM				
Saldo Reservas internacionales brutas sin FLAR *	46,193	47,027	47,010	
Causaciones, Valuaciones y Provisiones (deterioro)**	(552)	48	(32)	
Pasivos con Residentes	89	80	107	
Opciones call por ejercer	0	0	0	

* Para efectos de reporte al FMI se excluyen los aportes al Fondo Latinoamericano de Reservas FLAR del saldo de reservas internacionales, sin embargo, en la información contable del Banco de la República los aportes al FLAR continúan formando parte de los activos de reservas. Información Preliminar

** Incluye el deterioro por operaciones de convenios de Aladi

Fuente: Banco de la República

b. Posición Propia y Posición Propia de Contado

millones de USD	29-sep-17	Variación 1 semana	Variación 4 semanas	Variación año corrido	Variación 1 año
PPC	1,752	-64	66	892	1,661
Derechos Netos a Futuro (DNF)	-1,839	80	10	90	-771
Contingencias Netas por Opciones (CNO)	51	51	3	-62	-45
Otros Activos Netos (OAN)	2,431	-15	-39	-433	-446
PP	2,396	51	40	487	400
PPC/PT	6.1%				
PP/PT	8.4%				

DNF: Derechos a Futuro - Obligaciones a Futuro

CNO: Contingencias Deudoras por Opciones - Contingencias Acreedoras por Opciones

OAN: Otros activos en m/e - otros pasivos en m/e

Fuente: Superintendencia Financiera de Colombia. Cálculos: Banco de la República.

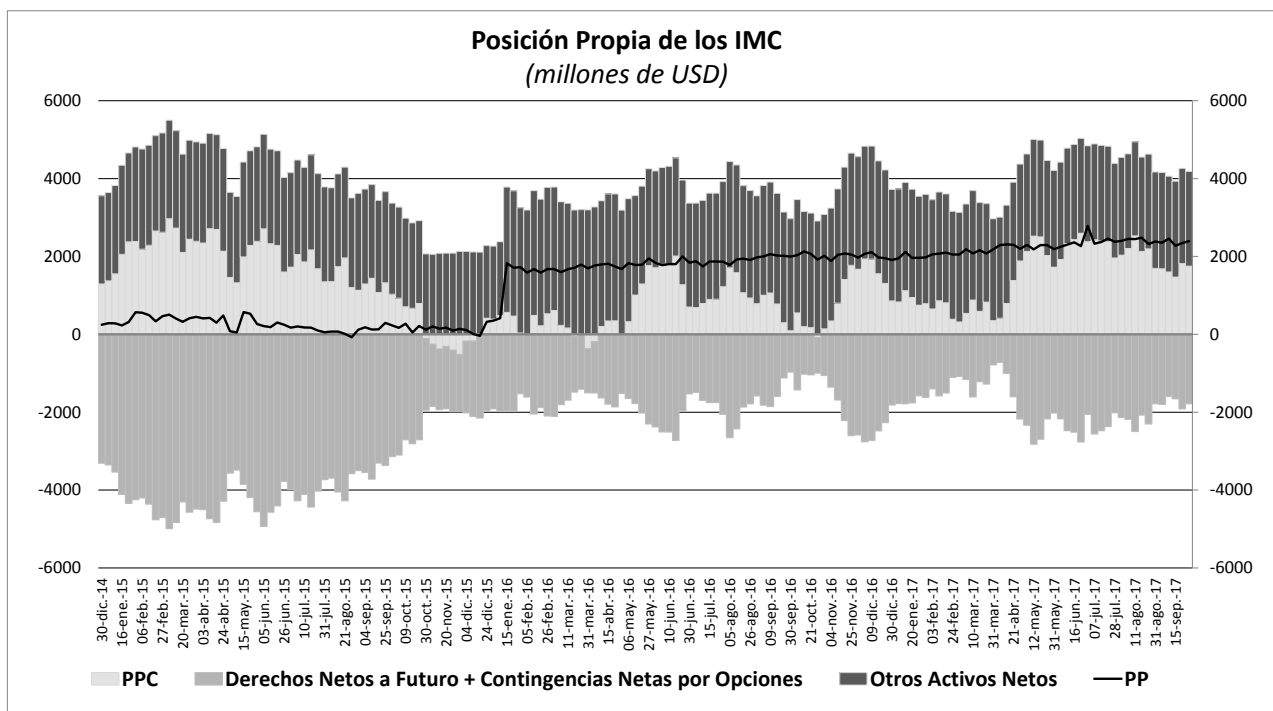

10. Mercados Financieros

a. Evolución durante la semana

Durante la semana que terminó el 20 de octubre, la percepción del riesgo medida a través del VIX aumentó al pasar de 9,61% a 9,97%. De igual manera, el VSTOXX aumentó de 11,84% a 12,21% en el mismo periodo. Por su parte, el precio de referencia WTI aumentó 0,04%, mientras que el Brent aumentó 1,01%.

En Estados Unidos:

- La producción industrial registrada en septiembre fue de 0,3% m/m, cifra en línea con lo esperado por el mercado y superior a la contracción de 0,9% presentada en el mes anterior.
- El índice de aplicación a hipotecas de la MBA aumentó 3,6% (ant: -2,1%). De igual manera las ventas de vivienda nueva aumentaron en septiembre 0,7% m/m, (esp: -0,9%). Las ventas de vivienda usada se ubicaron en 5,39 millones (m) en septiembre, cifra superior a lo esperado por el mercado (esp: 5,30m; ant: 5,35m). Por su parte, los permisos de construcción se redujeron un 4,5% m/m en septiembre, (esp: -2,1%; ant: 3,4%). Por último los inicios de construcción decrecieron 4,7% m/m en septiembre, cifra que se vio afectada por el paso de los huracanes en territorio americano.

En Europa:

- En la Eurozona el IPC registrado en septiembre fue de 0,4% m/m, en línea con lo esperado por el mercado (ant: 0,3% m/m) y permaneciendo en 1,5% a/a. La inflación básica también se quedó sin cambios en 1,1% a/a. Por su parte, el índice de expectativas de ZEW de octubre se situó en 26,7 (ant: 31,7).
- La cuenta corriente de la Eurozona, con ajuste estacional del Banco Central Europeo, se ubicó en agosto en €33,300 millones (ant: €25,100 millones).

- En el Reino Unido la inflación registrada en septiembre estuvo en línea con lo esperado por el mercado, ubicándose en 0,3% m/m (ant: 0,6% m/m) y en términos anuales en 3,0% (ant: 2,9%). Por su parte, el IPC base final se mantuvo sin cambios en 2,7% a/a.

En Asia:

- En China el PIB del tercer trimestre presentó un crecimiento de 6,8%, cifra en línea con lo esperado por el mercado y levemente inferior al crecimiento del trimestre anterior (ant: 6,9%). De igual manera, la producción industrial aumentó 6,6% en septiembre (esp: 6,5%; ant: 6,0%). Por su parte, las ventas minoristas de septiembre superaron las expectativas al crecer 10,3% (esp: 10,0%; ant: 10,1%)
- En Japón se presentó la balanza comercial, la cual se ubicó en ¥670,2 miles de millones (mm) (esp: ¥556,8mm; ant: ¥113,6mm). Este comportamiento estuvo explicado por un crecimiento de 14,1% en las exportaciones y un crecimiento de 12,0% en las importaciones. Por último, la producción industrial aumentó 2,0% en agosto, cifra inferior al registro anterior (ant: 2,1%).

En Latinoamérica:

- En Chile, el Banco Central en su reunión mensual de política monetaria acordó mantener la tasa de interés inalterada en 2,5%, en línea con lo esperado por el mercado.
- En Brasil, la inflación medida por el indicador IPCA-15 alcanzó en octubre a su registro más alto en tres meses, aumentando 2,71% en los 12 meses hasta mediados de octubre (esp: 2.72%; ant: 2.56%). Por su parte, la actividad económica se contrajo 0,38% ajustada por estacionalidad (esp: -0,25%; ant: 0,36%). Según algunos analistas, la decepcionante cifra apunta a un menor impulso económico en Brasil tras un inesperado declive en las ventas minoristas de agosto.
- La Primera Ministra de Perú, Mercedes Aráoz, mencionó en un foro que la economía de su país crecería entre 2,7% y 2,8% en el 2017 y un 4,2% en 2018, soportada en una reactivación de la inversión privada y pública junto con una recuperación de la minería.
- En Colombia las importaciones en agosto cayeron 0,6% a/a y sumaron US\$4.191,1 millones. La caída se explica por una menor compra de combustibles y productos de las industrias extractivas.

b. Tasas de interés de Bancos Centrales

	Tasa de interés vigente			
	Actual (a) 20 de octubre	Semana anterior 13 de octubre	4 sem atrás 20 de septiembre	Un año atrás
Estados Unidos	1 - 1.25	1 - 1.25	1 - 1.25	0.25 - 0.5
Zona Euro	0.00	0.00	0.00	0.00
Reino Unido	0.25	0.25	0.25	0.25
Canadá	1.00	1.00	1.00	0.50
Brasil	8.25	8.25	8.25	14.00
México	7.00	7.00	7.00	4.75
Colombia	5.25	5.25	5.25	7.75
Chile =	2.50	2.50	2.50	3.50
Argentina	26.25	26.25	26.25	24.75
Perú	3.50	3.50	3.50	4.25
Australia	1.50	1.50	1.50	1.50
Nueva Zelanda	1.75	1.75	1.75	2.00
Malasia	3.00	3.00	3.00	3.00
Sudáfrica	6.75	6.75	6.75	7.00
Turquía	8.00	8.00	8.00	7.50
India	6.00	6.00	6.00	6.25
Rusia	8.50	8.50	8.50	10.00
China	4.35	4.35	4.35	4.35
Suiza	-1.25 - -0.25	-1.25 - -0.25	-1.25 - -0.25	-1.25 - -0.25
Indonesia* =	4.25	4.25	4.50	n.d.
Noruega	0.50	0.50	0.50	0.50

*Tasa de referencia de Indonesia a la tasa repo a 7 días.

c. Inflación observada y expectativas de inflación

PAIS	Tasa actual y meta de inflación			Encuesta de expectativas de inflación anual a diciembre del 2017			
	20 de octubre			BLOOMBERG		BANCOS CENTRALES	
	Inflación (b)	Tasa de interés real [(1+a)/(1+b)]-1	Meta de Inflación 2017	Fecha de la encuesta	Resultado	Fecha de la encuesta	Resultado
Estados Unidos (Ago)	2.20	-0.93	2.00	20/10/2017	1.90	-	-
Zona Euro (Sep)	1.50	-1.48	2.00	20/10/2017	1.30	2017-II**	1.60
Japón (Ago)	0.70	-0.60	2.00	20/10/2017	0.40	-	-
Reino Unido (Ago)	3.00	-2.67	2.00	20/10/2017	2.90	Ago-2017**	2.60
Canadá (Sep) ↑	1.60	-0.59	1,00 - 3,00	20/10/2017	1.60	-	-
Brasil (Sep)	2.54	5.57	2,50 - 6,50	20/10/2017	3.10	jun-17	3.90
México (Sep)	6.35	0.61	2,00 - 4,00	20/10/2017	6.20	ago-17	6.24
Colombia (Sep)	3.97	1.23	2,00 - 4,00	20/10/2017	4.10	jul-17	4.28
Chile (Sep)	1.50	0.99	2,00 - 4,00	20/10/2017	2.39	jul-17	2.50
Argentina (Sep) ↑	26.16	0.07	12,00 - 17,00	20/10/2017	24.90	sep-17	22.00
Perú (Sep)	2.94	0.54	1,00 - 3,00	20/10/2017	2.60	sep-17	2.80
Australia (Jun)	1.90	-0.39	2,00 - 3,00	20/10/2017	2.05	jun-17	2.5
Nueva Zelanda (Sep) ↑	1.90	-0.15	1,00 - 3,00	20/10/2017	1.50	jun-17	1.70
Malasia (Sep) ↑	4.30	-1.25	-	20/10/2017	3.00	-	-
Sudáfrica (Sep) ↑	5.10	1.57	3,00 - 6,00	20/10/2017	4.60	jul-17	5.50
Turquía (Sep)	11.20	-2.88	3,00 - 7,00	20/10/2017	10.30	sep-17	9.72
India (Sep) ↓	3.28	2.63	2,00 - 6,00	-	-	-	-
Rusia (Sep) ↓	3.00	5.34	4,00	20/10/2017	3.65	-	-
China (Sep) ↓	1.60	2.71	3,00	20/10/2017	1.86	-	-
Irlanda (Sep)	0.20	-0.20	2,00	20/10/2017	0.80	-	-
Portugal (Sep)	1.39	-1.37	2,00	-	-	-	-
Grecia (Sep)	1.01	-1.00	2,00	-	-	-	-
Suiza (Sep) ↑	0.70	-0.94	2,00	-	-	-	-
Indonesia (Sep)	3.72	0.51	3,50 - 5,50	20/10/2017	4.15	2017-I	4.18
Noruega (Sep) ↑	1.60	-1.08	2,50	20/10/2017	1.75	-	-

¹ La metodología cambió a partir de Enero de 2009, se amplió la canasta acorde al SNC 1993. El período base pasó de Dic 1998 a Dic 2008.

* Corresponde a las expectativas de inflación para el 2017. ** Corresponde a las expectativas de inflación a 12 meses.

d. Tasas de los mercados monetarios internacionales

	Plazo	Tasa actual (a)	Semana anterior (b)	4 sem atrás	30 de Diciembre de 2016	Un año atrás	Variación p.b. última semana (a-b)
		20 de octubre	13 de octubre				
FEDERAL FUND	1 Día	1.16	1.16	1.16	0.55	0.41	0.0
LIBOR	1Día	1.18	1.18	1.18	0.69	0.43	0.0
LIBOR	1 Semana	1.20	1.20	1.20	0.72	0.46	0.0
LIBOR	1 Mes	1.24	1.24	1.24	0.77	0.52	0.1
LIBOR	3 Meses	1.36	1.35	1.32	1.00	0.88	1.1
EUR LIBOR	1 Día	-0.44	-0.44	-0.43	-0.41	-0.41	0.1
EUR LIBOR	1 Semana	-0.42	-0.42	-0.41	-0.39	-0.39	-0.1
EUR LIBOR	1 Mes	-0.41	-0.40	-0.41	-0.38	-0.38	-0.3
EUR LIBOR	3 Meses	-0.38	-0.38	-0.38	-0.34	-0.32	-0.2

Fuente: Bloomberg

Federal fund rate: Tasa interbancaria overnight a la cual los bancos miembros de sistema de la Reserva Federal de los Estados Unidos se prestan el exceso de reservas sin exigir garantía como contrapartida.

Libor: Tasa de interés interbancaria que se aplica en el mercado de capitales de Londres. Esta tasa se construye a partir de las cotizaciones (punta de oferta) que presentan los bancos con mejor calidad crediticia a las 11:00 a.m. hora en Londres, para los diferentes plazos. En el documento se presenta la tasa de referencia para transacciones en dólares. EUR libor: Tasa de interés interbancaria para las transacciones en Euros que se aplica en el mercado de capitales de Londres. Esta tasa se construye a partir de las cotizaciones (punta de oferta) que presentan los bancos con mejor calidad crediticia a las 11:00 a.m. hora en Londres, para los diferentes plazos.

e. Bonos del tesoro americano

BONOS DEL TESORO AMERICANO ^{1/}	Tasa actual (a)	Semana anterior (b)	4 sem atrás	30 de Diciembre de 2016	Un año atrás	Variación p.b. última semana (a-b)
	20 de octubre	13 de octubre				
0.25	1.10	1.07	1.03	0.50	0.33	3.57
0.5	1.26	1.25	1.19	0.61	0.47	1.60
2	1.58	1.50	1.44	1.19	0.82	8.4
5	2.02	1.90	1.88	1.93	1.25	12.0
10	2.39	2.27	2.27	2.45	1.76	11.1
30	2.90	2.81	2.81	3.07	2.51	9.2

^{1/} Bonos genéricos de Bloomberg

Fuente: Bloomberg

f. Spread de deuda soberana

EMBI (Emerging Market Bond Index) ^{1/}	Spread actual (a)	Semana anterior (b)	4 sem atrás	30 de Diciembre de 2016	Un año atrás	Variación última semana (a-b)	Variación porcentual última semana (a/b)-1
	20 de octubre	13 de octubre	20 de septiembre				
Plus soberanos	316	320	319	363	347	-4	-1.2%
Colombia	216	209	191	226	223	7	3.3%
Argentina	348	349	370	453	446	-1	-0.3%
Brasil	232	242	254	327	308	-10	-4.1%
México	176	190	181	229	201	-14	-7.4%
Perú	115	123	117	174	152	-8	-6.5%
Venezuela	3423	3219	3308	2136	2201	204	6.3%
Turquía	283	288	281	357	314	-5	-1.7%
Sudáfrica	236	238	236	235	236	-2	-0.8%

^{1/} Bonos genéricos de Bloomberg

Fuente: Bloomberg

EMBI plus: Emerging Markets Bond Index - Embi + - es un índice creado por JP Morgan que mide los retornos totales de los instrumentos de deuda externa de los países emergentes, incluyendo bonos Brady en dólares y en otras monedas, préstamos, Eurobonos e instrumentos de deuda local denominados en dólares. Este indicador está concentrado en instrumentos de las tres principales economías de Latinoamérica (Brasil, México y Argentina) con una ponderación de 68%, dejando el resto para los otros países Latinoamericanos. Para el desarrollo de este informe, se considera el spread de dicho portafolio EMBI, sobre la curva cero cupón de los treasuries. EMBI plus país: Emerging Markets Bond Index (Embi +) calculado bajo los mismos criterios del EMBI PLUS considerando únicamente los títulos del respectivo país. Para el desarrollo de este informe, se considera el spread de dicho portafolio EMBI, sobre la curva cero cupón de los treasuries.

g. TED (Libor 3 Meses – T-bills 3 Meses)

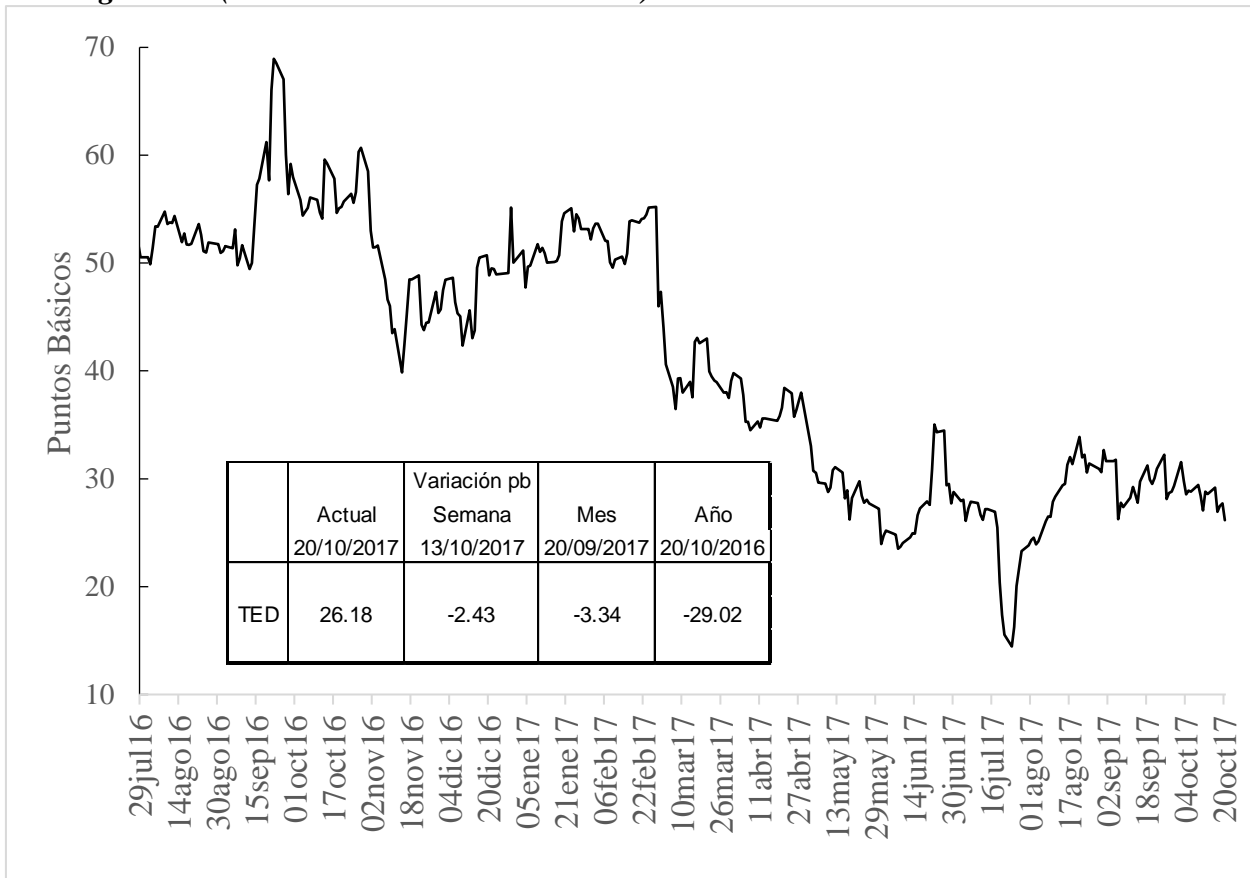

h. Embi plus, embi Colombia, CDS, coeficientes de aversión al riesgo y yankees

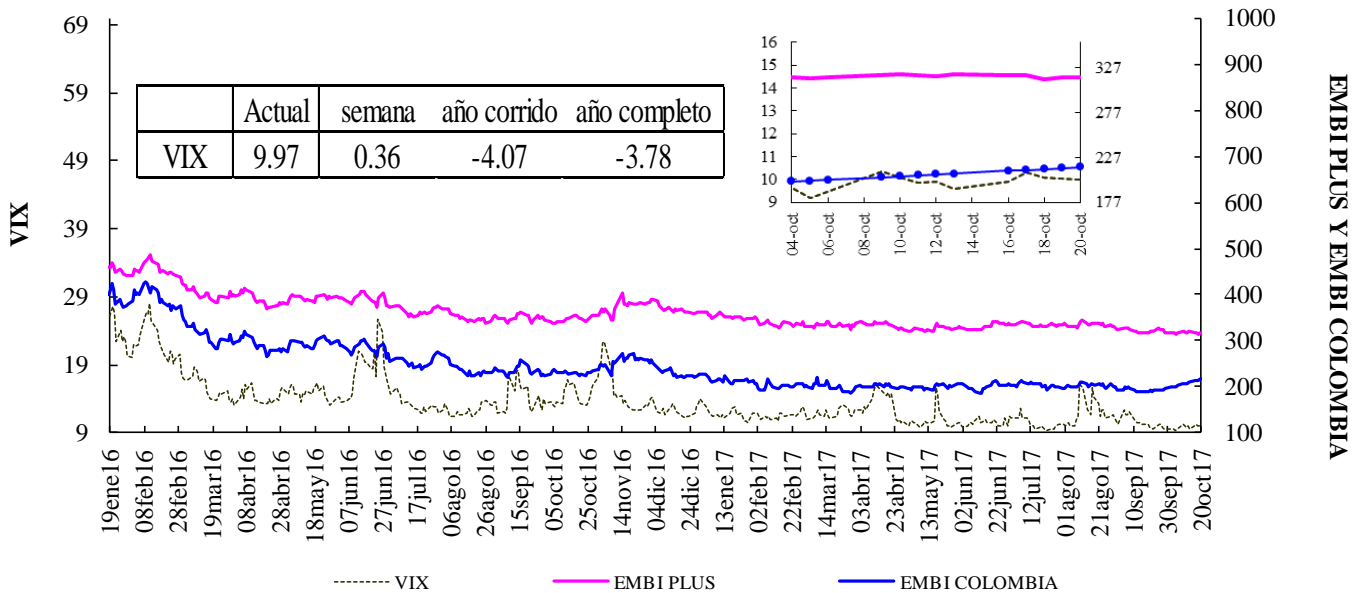

Fuente: Bloomberg, DODM

VIX: Índice de volatilidad del "Chicago Board Options Exchange SPX", que refleja la volatilidad implícita en las opciones sobre las acciones que componen el S&P 500. Se utiliza como un indicador que mide la aversión al riesgo de los inversionistas

EMBI-CDS 1-CDS 10-CDS 5

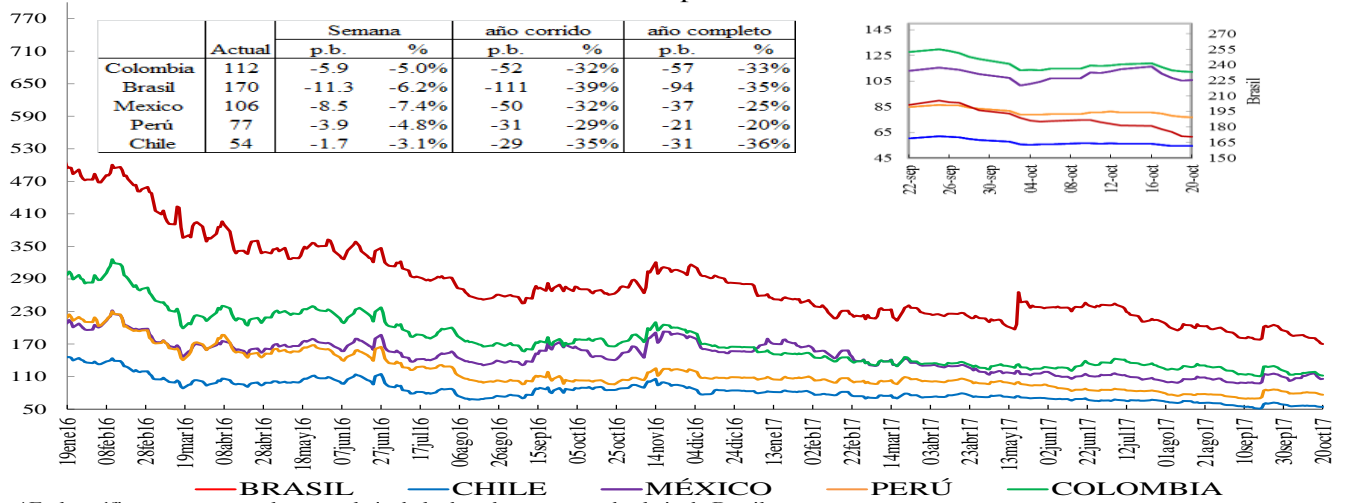
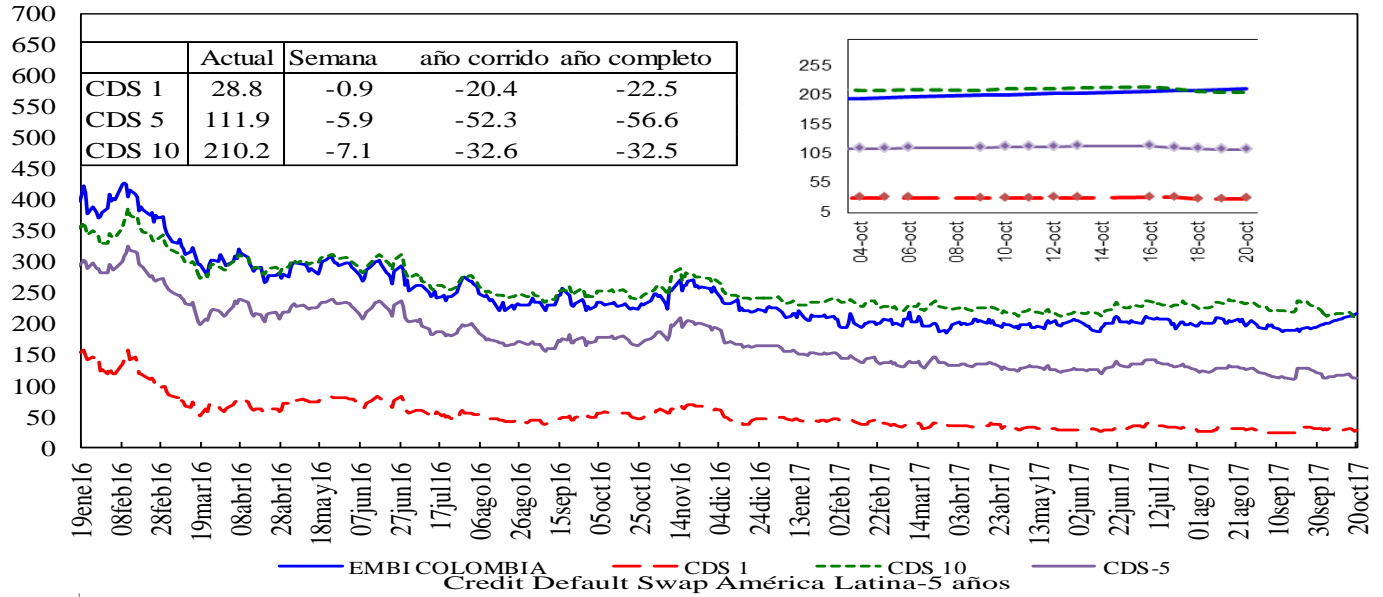

Credit Default Swap otros países - 5 años

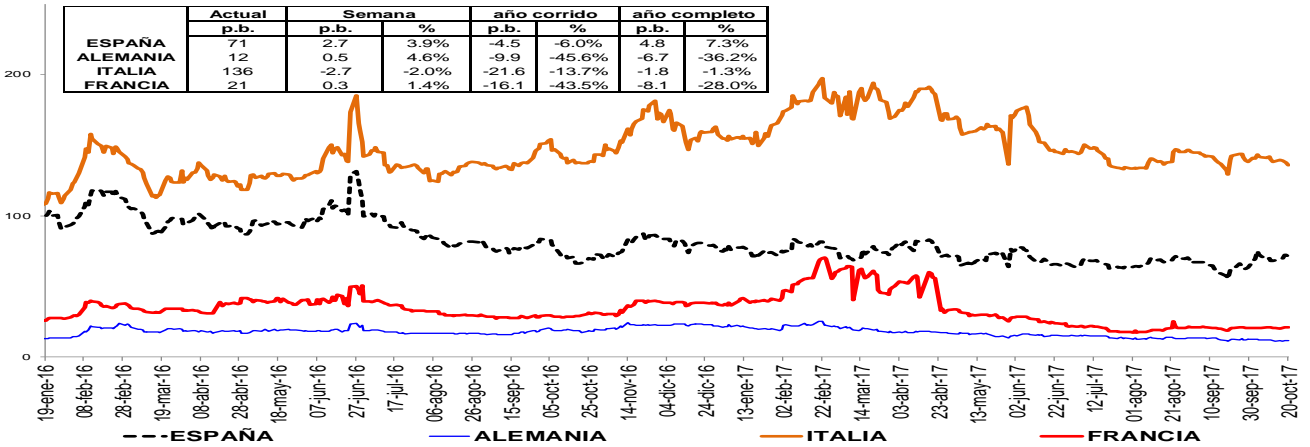

Un Credit Default Swap (CDS) es un instrumento financiero por medio del cual se negocia el riesgo crediticio de un bono. El tenedor paga una prima (puntos básicos sobre el valor nominal del bono) a la entidad que ofrece el CDS a cambio de que esta responda por valor nominal en caso que el emisor haga default. La valoración de un CDS se hace en puntos básicos sobre el valor nominal del bono y tiene una relación directa con el nivel de aversión al riesgo de los inversionistas. Es decir, entre más alta sea la probabilidad de default mayor será el valor del CDS y viceversa.

i. Índices Accionarios

País	Índices accionarios	Nivel actual 20 de octubre	Diferencia			
			Semanal 13 de octubre	4 sem atrás 20 de septiembre	30 de Diciembre de 2016	Un año atrás
EE UU	DOW JONES	23,329	2.00%	4.1%	18.0%	28.4%
EE UU	S&P500	2,575	0.86%	2.7%	15.0%	20.3%
EE UU	NASDAQ	6,629	0.35%	2.7%	23.1%	26.5%
Zona Euro	Euro Stoxx 50	3,605	0.01%	2.3%	9.6%	17.2%
Alemania	DAX	12,991	0.00%	3.4%	13.2%	21.4%
Argentina	MERVAL	26,979	-0.60%	10.9%	59.5%	48.7%
México	MEXBOL	49,989	0.01%	-0.7%	9.5%	3.6%
Brasil (Sao Paulo)	IBOV	76,391	-0.78%	0.5%	26.8%	19.7%
Chile	IPSA	5,524	1.16%	5.4%	33.1%	30.4%
Venezuela	IBVC	589	10.22%	-99.9%	-98.1%	-95.7%
Perú	IGBVL	19,769	0.72%	9.5%	27.0%	29.1%
Colombia	COLCAP	1,465	-1.44%	-1.4%	8.4%	7.6%
Japón	NKY	21,458	1.43%	5.6%	12.3%	24.5%
China	SHANGAI SE	3,379	-0.35%	0.4%	8.9%	9.5%

Fuente: Bloomberg

j. Comportamiento de tasas de cambio

ii) Depreciación de las principales monedas frente al Dólar Americano

TASAS DE CAMBIO Frente al dólar	Tasa Indirecta 20 de octubre	Tasa Directa 20 de octubre	Depreciación de las diferentes monedas frente al Dólar					
			Semanal 13 de octubre	4 semanas atrás	30 de Diciembre de 2016	Un año atrás	Dos años atrás	Tres años atrás
Euro	1.1785	0.85	0.31%	0.9%	-10.8%	-7.3%	-3.7%	8.6%
Libra	1.3191	0.76	0.72%	2.3%	-6.4%	-7.1%	17.1%	22.6%
AUD	0.7818	1.28	0.88%	2.7%	-7.8%	-2.4%	-7.1%	12.4%
NZD	0.6964	1.44	3.13%	5.7%	-0.4%	3.3%	-3.0%	14.4%
CAD	0.7920	1.26	1.28%	2.5%	-6.1%	-4.6%	-2.7%	11.9%
Yen	0.0088	113.52	1.52%	1.2%	-2.9%	9.2%	-5.3%	6.1%
NOK	0.1253	8.0	1.21%	1.5%	-7.6%	-2.5%	-1.7%	21.8%

Fuente: Bloomberg

ii) Depreciación de monedas de países emergentes frente al Dólar Americano (tasas de cierre)

TASA DE CAMBIO Países Emergentes	Tasa actual 20 de octubre	Depreciación de las diferentes monedas frente al Dólar					
		Semanal 13 de octubre	4 sem atrás 20 de septiembre	30 de Diciembre de 2016	Un año atrás	Dos años atrás	Tres años atrás
Colombia	2,936.79	0.16%	1.5%	-2.1%	0.1%	0.2%	42.1%
Argentina	17.43	0.50%	1.4%	9.8%	15.0%	83.4%	105.3%
Brasil	3.19	1.52%	1.9%	-1.7%	1.7%	-18.2%	29.6%
Venezuela	9.99	-0.05%	-1.7%	0.0%	0.0%	58.8%	58.8%
Perú	3.24	-0.31%	-0.3%	-3.5%	-4.0%	-0.6%	11.6%
México	19.00	0.45%	6.9%	-8.3%	2.0%	14.7%	40.3%
Chile	629.04	0.87%	1.4%	-6.2%	-5.7%	-8.6%	4.2%
Turquía	3.67	0.99%	4.8%	4.2%	20.0%	26.6%	63.6%
India	65.04	0.17%	1.2%	-4.2%	-2.7%	0.0%	6.0%
Sudáfrica	13.64	2.84%	2.4%	-0.7%	-2.2%	2.6%	23.8%
Malasia	4.23	0.07%	0.9%	-5.8%	0.9%	-0.9%	29.1%

1/ Fuente: SET FX –Tasa promedio

Fuente: Bloomberg

iii) Depreciación del Peso frente a otras monedas

TASAS DE CAMBIO Peso frente a otras monedas	Tasa actual 20 de octubre	Depreciación del Peso frente a las diferentes monedas					
		Semanal 13 de octubre	4 sem atrás 20 de septiembre	30 de Diciembre de 2016	Un año atrás	Dos años atrás	Tres años atrás
COP/Euro	3460.86	-0.14%	0.6%	9.7%	7.9%	4.1%	30.9%
COP/Libra	3873.77	-0.55%	-0.8%	4.6%	7.7%	-14.4%	16.0%
COP/Yen	25.87	0.16%	0.3%	0.8%	-8.3%	5.8%	33.9%
COP/Sol Peruano	906.77	0.47%	1.8%	1.4%	4.3%	0.8%	27.4%
COP/Peso Chileno	4.67	-0.70%	0.1%	4.3%	6.1%	9.6%	36.4%
COP/Real Brasileiro	919.53	-1.34%	-0.4%	-0.4%	-1.6%	22.6%	9.7%
COP/Peso Mexicano	154.60	-0.29%	-5.1%	6.8%	-1.9%	-12.6%	1.3%

Fuente: Bloomberg, cálculos DODM

k. Precios internacionales de las materias primas

Materias primas Principales productos	Materias Primas Producto	Nivel actual Dólares	Diferencia					
			Semanal 13 de octubre	Frente a 29 de septiembre	4 semanas atrás	30 de Diciembre de 2016	Un año atrás	
Balanza comercial		20 de octubre						
Índice General	CRB INDEX	184.1	-0.4%	0.56%	-0.28%	-4.36%	-2.47%	
Exportaciones	Café	1.3	-0.9%	-2.19%	-8.28%	-8.61%	-19.66%	
Exportaciones	Azúcar	14.3	0.7%	-0.56%	-2.13%	-22.23%	-36.24%	
Exportaciones	Petróleo WTI	51.5	0.0%	-0.39%	1.54%	-4.19%	2.06%	
Exportaciones	Carbón	92.0	0.8%	4.02%	-0.33%	1.94%	17.13%	
Exportaciones	Oro	1280.5	-1.8%	0.03%	-1.59%	11.13%	1.16%	
Exportaciones	Níquel	12050.0	3.8%	13.84%	5.93%	20.38%	18.54%	
Exportaciones	Aceite de Palma	1490.0	8.0%	6.43%	-8.73%	-15.58%	8.96%	
Importaciones	Trigo	4.1	-3.0%	-4.39%	-4.83%	6.02%	6.29%	
Importaciones	Sorgo	4.9	-1.6%	-2.09%	1.97%	4.79%	9.33%	
Importaciones	Maíz	3.2	-2.5%	-1.87%	-0.63%	-5.41%	-4.11%	
Importaciones	Cacao	2134.2	1.2%	4.08%	5.42%	-0.65%	-20.37%	
Importaciones	Algodón	0.7	-2.5%	-2.25%	-3.36%	-7.18%	-5.44%	
Importaciones	Soya	9.4	-2.1%	1.23%	-0.29%	-4.23%	-1.13%	
Importaciones	Arroz	12.4	-0.8%	3.25%	-3.28%	28.88%	17.12%	
Otros	Plata	17.0	-2.2%	2.29%	-1.79%	7.01%	-2.85%	
Otros	Cobre	7008.5	2.2%	8.07%	7.49%	27.40%	51.26%	
Otros	Aluminio	2159.0	0.9%	2.30%	-0.23%	26.00%	33.89%	
Otros	Ganado	110.0	-0.4%	1.64%	3.01%	-6.35%	11.86%	
Otros	Petróleo Brent	57.8	1.0%	1.69%	2.59%	1.64%	12.40%	

Fuente: Bloomberg

Precio del petróleo: precio del futuro más cercano a vencer de un barril de petróleo crudo (en dólares).

Precio del carbón: precio de contado FOB de una tonelada de carbón en el New York mercantile exchange (en dólares).

Precio del café: precio de una libra de café colombiano cotizado en la bolsa de New York (en dólares).

Precio del algodón: corresponde a un descuento sobre el contrato de futuros más activamente transado en New York.

Precio del oro: precio de contado de una onza de oro (en dólares).

Precio del trigo: precio de contado de un saco de trigo rojo suave de invierno en Chicago (en dólares).

Precio del sorgo: precio de contado de un saco de sorgo (100 libras americanas) publicado por el Departamento de Agricultura de estados Unidos (en dólares).

Precio de la plata: precio de contado de una onza de plata (en dólares).

Precio del cobre: precio de contado de una tonelada métrica de cobre según London Metal Exchange (en dólares).

Precio del aluminio: precio de contado de una tonelada métrica de aluminio según London Metal Exchange (en dólares).

Precio del níquel: precio de contado de una tonelada métrica de níquel según London Metal Exchange (en dólares).

Aceite de palma: promedio ponderado del precio diario de una tonelada métrica de aceite de palma, para este promedio, si el mes corriente es enero, el precio en este mes será el precio de contado y el precio de los meses siguientes (febrero, marzo y abril) será el precio de los respectivos contratos. Estos son los precios del mercado de Malasia según el Malaysian Palm Oil Borrad (en dólares).

Precio del maíz: precio de contado de un saco de maíz amarillo en Chicago (en dólares).

Precio del azúcar: precio global de contado de una libra de azúcar (Fuente: International Sugar Organization-en centavos de dólar)

Precio del cacao: precio diario calculado como el promedio de los tres futuros de cocoa más cercanos transado en Londres y New York.

Precio del ganado: precio de contado del ganado vivo en el mercado de Estados Unidos (en dólares).

Precio de la Soya: precio de contado de un Bushel de soya amarilla en Chicago (en dólares)

Precio del arroz: precio de contado de un saco de arroz tailandés en Chicago (en dólares)

i) *Gráficos precios Internacionales de materias primas*

**PRECIOS DE MATERIAS PRIMAS
(base 100 = 20 de octubre de 2016)**

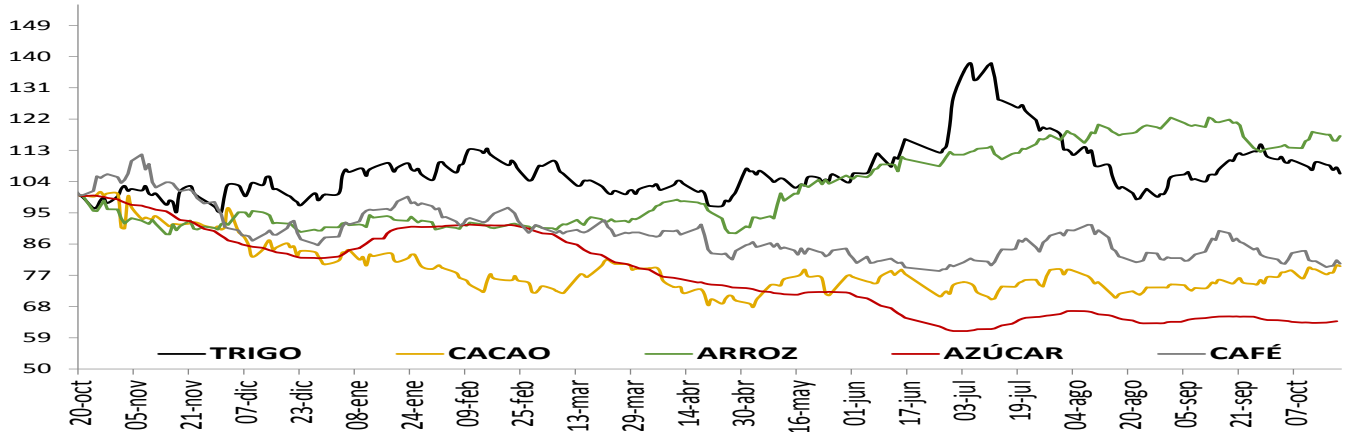

**PRECIOS DE MATERIAS PRIMAS
(base 100 = 20 de octubre de 2016)**

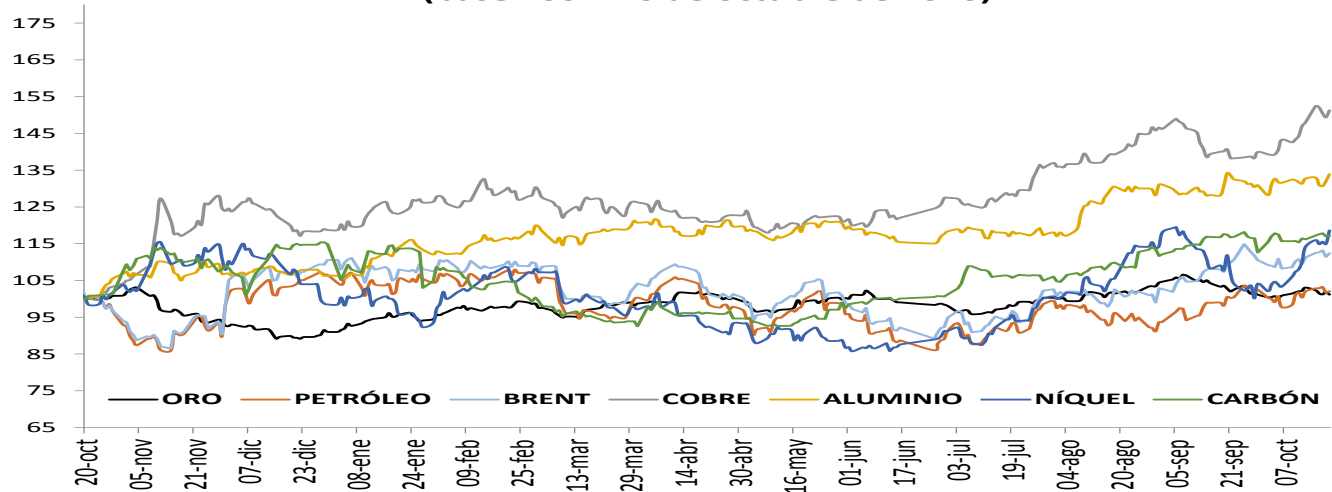

**PRECIOS DE MATERIAS PRIMAS
(base 100 = 20 de octubre de 2016)**

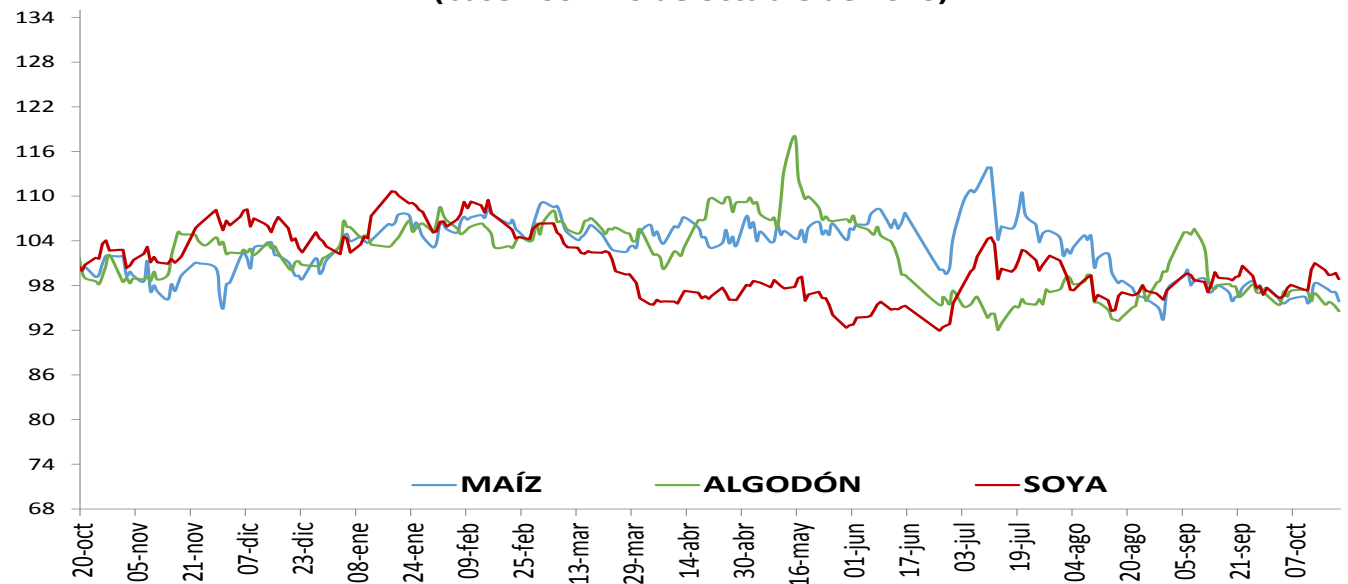

1. Resumen de los mercados de países desarrollados

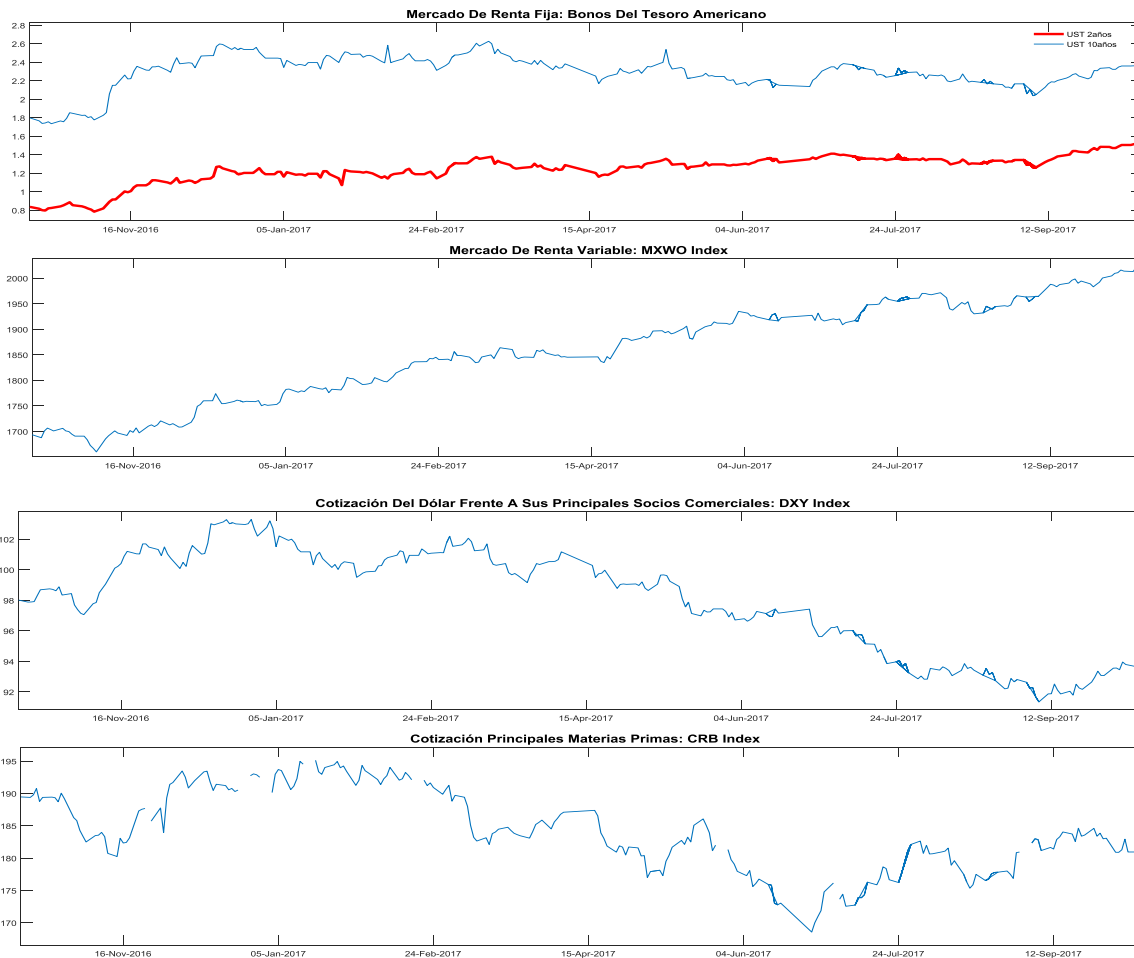

MXWO index: Índice de capitalización que mide el rendimiento de las acciones de compañías de países desarrollados. Este índice se deriva del MSCI de Morgan Stanley, el cual se conoce como el MSCI WORLD. La base del índice MXWO es el 31 de diciembre de 1969.

DXY index: Es un promedio ponderado del valor del dólar contra las monedas de un grupo de países que son los principales socios comerciales de Estados Unidos, entre los cuales se encuentran las siguientes monedas: El euro, el yen japonés, la libra esterlina, el dólar canadiense, la corona sueca y el franco suizo.

CRB index: Es un promedio aritmético de precios de futuros de una canasta de materias primas, entre los cuales se encuentra oro, plata, textiles, ganado vivo, café, azúcar, entre otros. La base del índice CRB es el 4 de noviembre de 1956 con un valor de 107.92.

Fuente: Bloomberg

m. Resumen de los mercados de países emergentes



EMBI plus: Emerging Markets Bond Index, es un índice creado por JP Morgan que mide los retornos totales de los instrumentos de deuda externa de los países emergentes, incluyendo bonos Bradys en dólares y otras monedas, préstamos, Eurobonos e instrumentos de deuda local denominados en dólares. Este indicador está concentrado en instrumentos de las tres principales economías de Latinoamérica (Brasil, México y Argentina) con una ponderación de 68%, dejando el resto para los otros países Latinoamericanos. Para el desarrollo de este informe, se considera el *spread* de dicho portafolio EMBI, sobre la curva cero cupón de los *trasurries*. La base del EMBI PLUS es el 27 de agosto de 2002 con un valor de 878.

MXLA index: Índice de capitalización que mide el rendimiento de las acciones de compañías de países de América Latina. Este índice se deriva del MSCI de Morgan Stanley, el cual se conoce como el MSCI EM Latin América. La base del índice MXLA es el 31 de diciembre de 1987.

LACI index: índice creado por JP Morgan que mide el comportamiento de las monedas de países de América Latina. El índice corresponde a un promedio ponderado por liquidez y operación de la tasa spot de las 6 monedas de los países más importantes de esta región (ARS, BRL, CLP, COP, MXN, PEN). El índice LACI empieza desde el 18 de noviembre de 1992 con un valor de 1706.52.

Fuente: Bloomberg

11. Mercado cambiario y de derivados¹

a. Tasas y montos del mercado cambiario

2017	20-sep	29-sep	06-oct	13-oct	20-oct	Variación semanal	Variación 4 semanas
Tasa promedio	2,893.10	2,936.73	2,942.26	2,932.05	2,936.79	4.74	43.69
						0.16%	1.51%
Depreciación año completo	-0.61%	1.96%	0.60%	0.04%	0.09%		
Depreciación año corrido	-3.60%	-2.14%	-1.96%	-2.30%	-2.14%		

Fuente: Tasa de Cambio promedio SET-FX

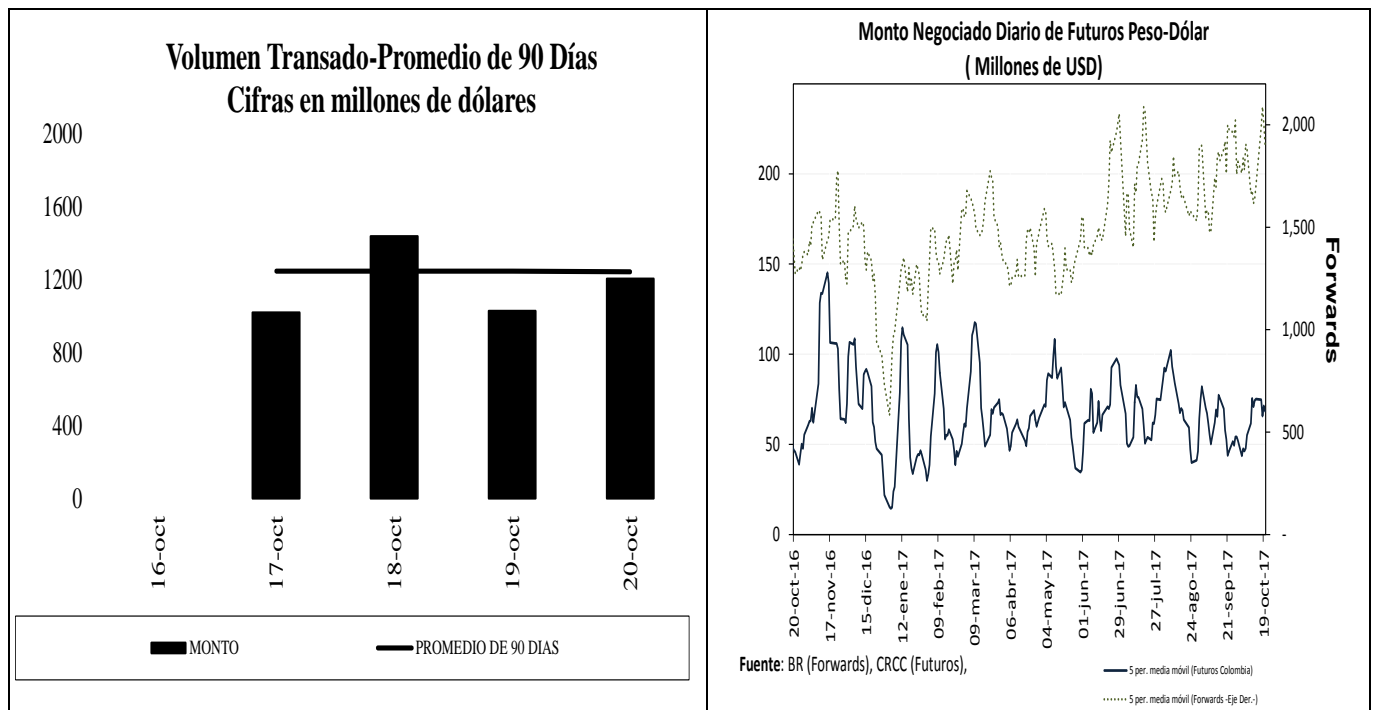

¹ Los Anexos 4 y 5 detallan información sobre el mercado cambiario y forward.

c. Pips, devaluaciones implícitas y tasas domésticas implícitas

Diferencial de Tasas OCT17 - OCT19						
	Monto promedio 3 meses*	Monto*	Dev. Implícita Ponderada		Devaluación Teórica	
			Semana Actual	Semana anterior	Semana Actual	Semana anterior
1 semana	1,635	1,627.31	4.46%	4.76%	4.01%	4.01%
1 mes	3,488	3,521.86	4.15%	4.48%	3.91%	3.92%
2 meses	354	358.96	4.46%	4.53%	3.85%	3.88%
3 meses	132	139.17	4.19%	4.19%	3.75%	3.78%
6 meses	245	256.39	4.03%	4.15%	3.38%	3.47%
1 año	215	219.55	3.60%	3.72%	2.83%	2.91%

Fuente: Operaciones reportadas por los IMC al Banco de la República

*Cifras en US\$ millones

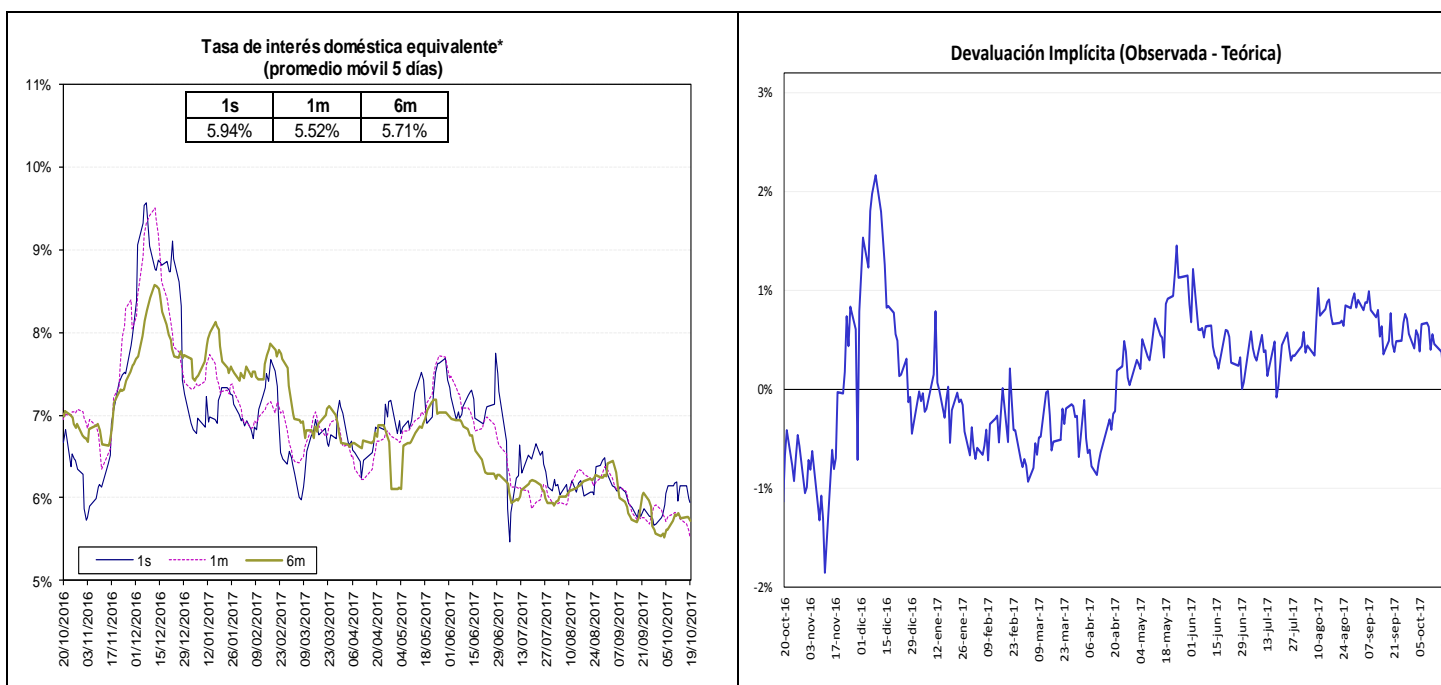

Fuente: Bloomberg y Banco de la República, cálculos DODM.

La tasa de interés doméstica equivalente es obtenida de la relación de equilibrio que debe existir entre la misma, la tasa de interés externa y la devaluación implícita en los contratos a futuro de peso dólar para que no existan oportunidades de arbitraje. La fórmula para el cálculo es $(1 + i) = (F/S)(1 + i^*)$, en donde i es la tasa de interés doméstica, F es el promedio ponderado de los precios en los contratos a futuro para el plazo (forwards), S es el precio del dólar en el mercado de contado, e i^* es la tasa de interés externa al plazo especificado (LIBOR).

e. *Inversiones de los Fondos de Pensiones Obligatorias en renta variable*

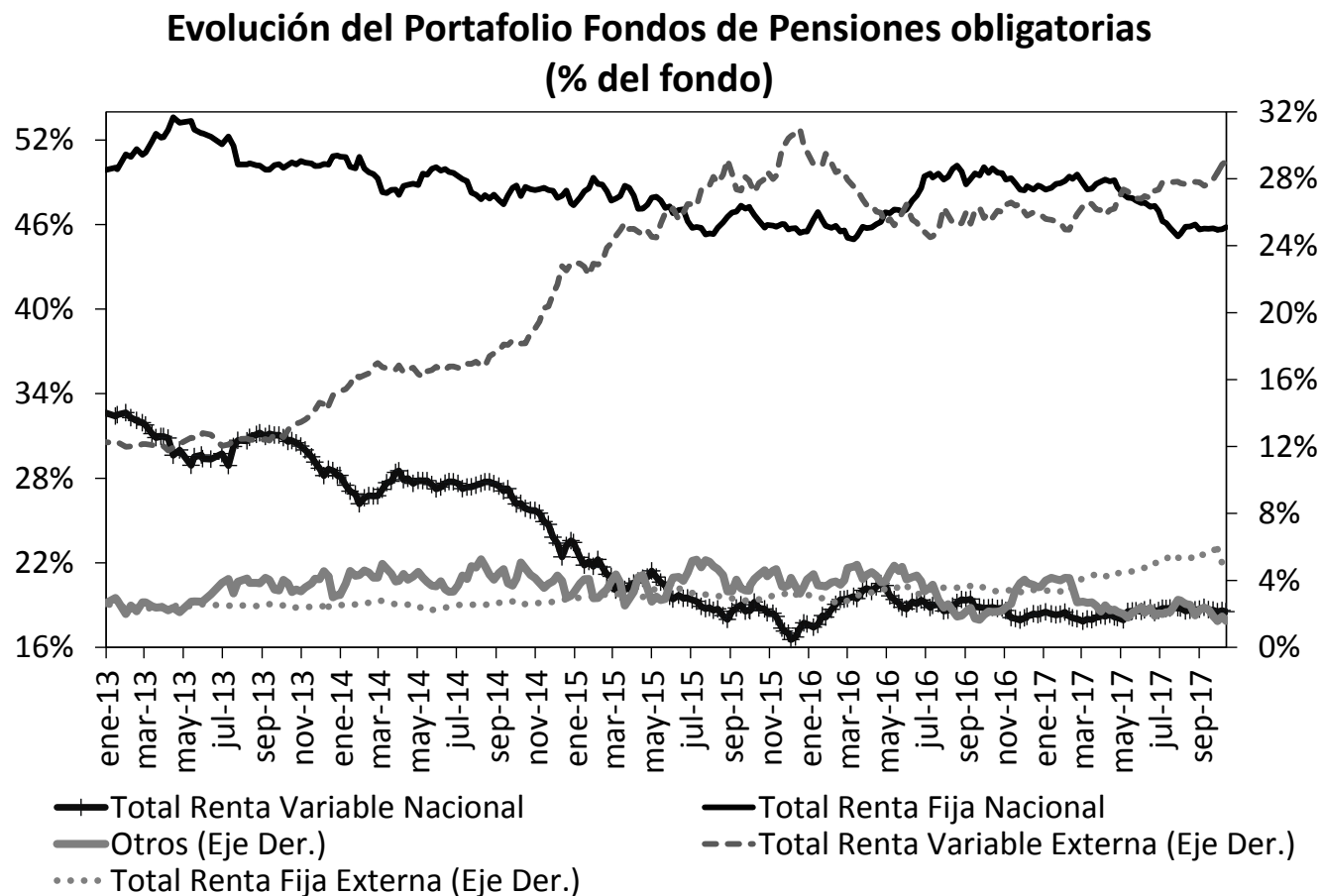

Fuente: Superintendencia Financiera de Colombia. Datos al 12 de octubre de 2017.

	Evolución de las inversiones de los Fondos de Pensiones Obligatorias en Renta Variable Local (\$Billones) *					
	06-oct			12-oct		
	Renta Variable Local	Total portafolio	% del portafolio	Renta Variable Local	Total portafolio	% del portafolio
Conservador	1.13	17.29	6.53%	1.12	17.32	6.49%
Mayor Riesgo	0.68	2.46	27.70%	0.68	2.48	27.46%
Moderado	37.40	179.86	20.79%	37.37	180.45	20.71%
Retiro Programado	1.29	18.00	7.15%	1.28	18.16	7.04%
Total	40.49	217.61	18.61%	40.45	218.40	18.52%

Fuente: Formato 351- Superintendencia Financiera

*Datos Preliminares sujetos a retransmisión

12. Mercado de deuda pública²

a. Mercado primario

RESUMEN DE TASAS DE LAS ULTIMAS SUBASTAS PRIMARIA DE TES

Tipo	Plazo Remanente (años)	Fecha de vencimiento	Última Subasta		Subasta Anterior		Diferencia puntos básicos
			Tasa Corte	Fecha	Tasa Corte	Fecha	
TES-CP	0.1	12-dic-17	6.30%	28-mar-17	6.45%	21-mar-17	-16
TES-CP	0.4	13-mar-18	5.37%	06-jun-17	5.59%	30-jun-17	-22
TES-CP	0.6	13-jun-18	5.41%	05-sep-17	5.19%	29-ago-17	22
TES-CP	0.9	11-sep-18	5.22%	17-oct-17	5.17%	10-oct-17	5
TES-PESOS	1.0	24-oct-18	6.55%	25-abr-12	6.63%	11-abr-12	-8
TES-PESOS	1.1	21-nov-18	5.66%	23-oct-13	6.13%	09-oct-13	-47
TES-PESOS	1.9	11-sep-19	5.55%	25-mar-15	5.68%	11-mar-15	-13
TES-PESOS	2.8	24-jul-20	8.00%	27-ene-16	7.89%	13-ene-16	11
TES-PESOS	4.5	04-may-22	5.85%	11-oct-17	6.01%	09-oct-17	-16
TES-PESOS	6.8	24-jul-24	6.79%	25-mar-15	6.96%	11-mar-15	-17
TES-PESOS	8.8	26-ago-26	6.39%	11-oct-17	6.58%	09-oct-17	-19
TES-PESOS	10.5	28-abr-28	7.36%	13-ago-14	7.00%	23-jul-14	36
TES-PESOS	12.9	18-sep-30	7.25%	26-sep-16	7.24%	14-sep-16	1
TES-PESOS	14.7	30-jun-32	6.84%	11-oct-17	6.99%	09-oct-17	-15
TES-UVR	1.5	17-abr-19	3.12%	20-ene-16	2.76%	06-ene-16	36
TES-UVR	3.4	10-mar-21	2.48%	04-oct-17	2.49%	20-sep-17	-1
TES-UVR	5.3	23-feb-23	3.61%	20-jun-12	3.65%	18-abr-12	-4
TES-UVR	7.5	07-may-25	3.07%	15-feb-17	3.03%	02-ago-17	4
TES-UVR	9.4	17-mar-27	2.93%	04-oct-17	3.01%	20-sep-17	-7
TES-UVR	15.4	25-mar-33	4.73%	18-feb-16	4.63%	03-feb-16	10
TES-UVR	17.5	04-abr-35	3.46%	04-oct-17	3.52%	20-sep-17	-5

b. Curva de rendimientos de TES

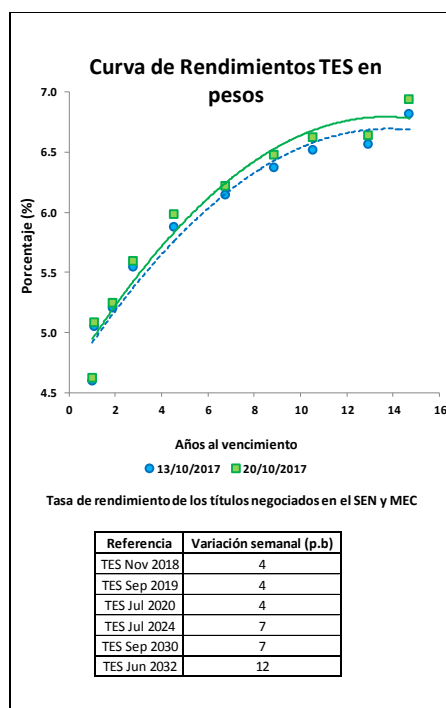

² El Anexo 6 detalla información sobre el mercado de deuda pública.

c. Compras Netas de TES en pesos

	Movimiento Neto en lo Corrido de 2017	Movimiento Neto desde Anuncio JP Morgan GBI-EM	Movimiento Neto del 13 al 19 de octubre de 2017	Tramo Corto (0-3 años)	Tramo Medio (3-5 años)	Tramo Largo (>5 años)	Movimiento Neto del 13 al 20 de octubre de 2017	Movimiento Neto en lo Corrido de octubre de 2017
Bancos Comerciales	5'951'153	(8'447'572)	391'087	102'270	23'177	149'358	274'804	442'093
Compañía de Financiamiento Comercial	4'301	(27'417)	-	-	-	-	-	6'000
Cooperativas	-	-	-	-	-	-	-	-
Corporaciones Financieras	(21'474)	(1'263'395)	286'735	99'751	355'454	3'198	458'403	522'105
Total EC	5'933'980	(9'738'383)	677'822	202'021	378'631	152'556	733'207	970'198
Fondos de Pensiones y Cesantías Propia	(25'500)	(56'730)	19'500	9'000	4'500	6'000	19'500	17'000
Fondos de Pensiones y Cesantías Terceros	1'680'940	606'111	(413'427)	(148'427)	(400'000)	49'500	(498'927)	(487'721)
	Pasivos Pensionales	(137'682)	380'142	(311'927)	(118'927)	(345'000)	79'500	(384'427)
Fondos de Pensiones - Prima Media	-	(69'650)	-	-	-	-	-	-
Total Fondos de Pensiones y Cesantías	1'655'440	479'731	(393'927)	(139'427)	(395'500)	55'500	(479'427)	(470'721)
Sociedades Comisionistas de Bolsa Propia	(522'756)	85'024	125'693	185'875	500	(15'182)	171'193	263'936
Sociedades Comisionistas de Bolsa Terceros	681'853	121'693	42'552	19'052	1'500	3'000	23'552	268'255
	Extranjeros	(1'550)	28'863	-	-	-	-	-
	FIC	-	18'062	-	-	-	-	-
Total Sociedades Comisionistas de Bolsa	159'097	206'717	168'245	204'927	2'000	(12'182)	194'745	532'190
Sociedades Fiduciarias Propia	33'201	423'387	(2'000)	(40'500)	7'000	16'000	(17'500)	(23'500)
Sociedades Fiduciarias Terceros	8'281'449	49'848'971	(172'836)	(2'021)	33'825	(212'025)	(180'221)	492'741
	Extranjeros***	6'828'056	51'571'564	(232'941)	(27'421)	(8'131)	(209'875)	385'913
	FIC	452'143	(442'193)	55'000	50'750	19'500	4'000	74'250
	Pasivos Pensionales	(172'965)	312'421	16'500	(4'500)	10'000	26'000	31'500
Total Sociedades Fiduciarias	8'314'650	50'272'358	(174'836)	(42'521)	40'825	(196'025)	(197'721)	469'241
Compañías de Seguros y Capitalización Propia	297'000	(245'306)	(4'000)	(5'500)	-	11'500	6'000	18'000
Compañías de Seguros y Capitalización Terceros	500	(13'000)	-	-	-	-	-	-
	Pasivos Pensionales	500	(13'000)	-	-	-	-	-
Total Compañías de Seguros y Capitalización	297'500	(258'306)	(4'000)	(5'500)	-	11'500	6'000	18'000
Sociedades Administradoras de Inversión Propia	-	(1'000)	-	-	-	-	-	-
Sociedades Administradoras de Inversión Terceros	-	(6'000)	-	-	-	-	-	-
	FIC	-	(6'000)	-	-	-	-	-
Total Sociedades Administradoras de Inversión	-	(7'000)	-	-	-	-	-	-
Total Entidades Financieras No bancarias	10'426'687	50'693'500	(404'517)	17'479	(352'675)	(141'206)	(476'402)	548'710
Total Entidades Financieras Especiales**	(434'527)	199'164	(1'000)	(24'000)	18'000	11'500	5'500	183'932
Total Entidades Públicas****	4'504'893	(728'023)	(72'305)	4'500	(43'955)	(17'850)	(57'305)	187'867
Otros*****	(59'154)	993'252	-	-	-	-	-	(5'000)
	Extranjeros	(14'225)	209'203	-	-	-	-	-
Total Movimiento Neto	20'371'879	41'419'510	200'000	200'000	(0)	5'000	205'000	1'885'706

Cifras en Millones de Pesos. Fuente: Banco de la República. Información Actualizada al 20 de octubre de 2017

**Corresponde a los flujos nominales por operaciones compra-venta contra pago (420 y 422). Además, se incluyen las emisiones y vencimientos.

***Las entidades financieras especiales son Fogafin, Bancoldex, ICETEX, Fogacoop, las Cajas Promotoras de Vivienda de la Nación, el FEN, entre otras.

**** Los recursos de extranjeros son mayoritariamente administrados por BNP Paribas, Cititrust, Corpbanca Trust y Fiduciaria Bogotá.

***** Dentro de las Entidades Públicas se registran los movimientos del Banco de la República.

***** Dentro de Otros se registran los movimientos de la Bolsa de Valores de Colombia, DECEVAL, la Cámara de Riesgo Central de Contraparte y Personas Jurídicas.

13. Participación de Extranjeros en TES

	Denominación	Movimiento Neto en lo Corrido de 2017	Movimiento Neto desde Anuncio JP Morgan GBI-EM	Variación entre el 13 de octubre y el 19 de octubre	Variación entre el 13 de octubre y el 20 de octubre	Variación en lo corrido de octubre	Saldo de Compras Netas al 20 de octubre de 2017	% Saldo disponible TES Pesos o TES UVR	% Saldo Total TES
Spot	Pesos	\$ 6'826'506	\$ 51'641'196	\$ (232'941)	\$ (245'426)	\$ 385'913	\$ 63'065'559	35.00%	24.74%
	UVR	\$ 1'107'500	\$ 1'356'118	\$ (22'337)	\$ (23'931)	\$ 73'433	\$ 2'406'388	3.22%	0.94%
Forward	Pesos	\$ 2'193'150	\$ (2'131'934)	\$ 237'500	n.d	\$ 202'132	\$ 2'831'750	1.57%	1.11%

Cifras en millones de pesos.

Saldo de TES Offshore en los Mercados Spot y Forward Como Porcentaje del Saldo Total de TES Pesos

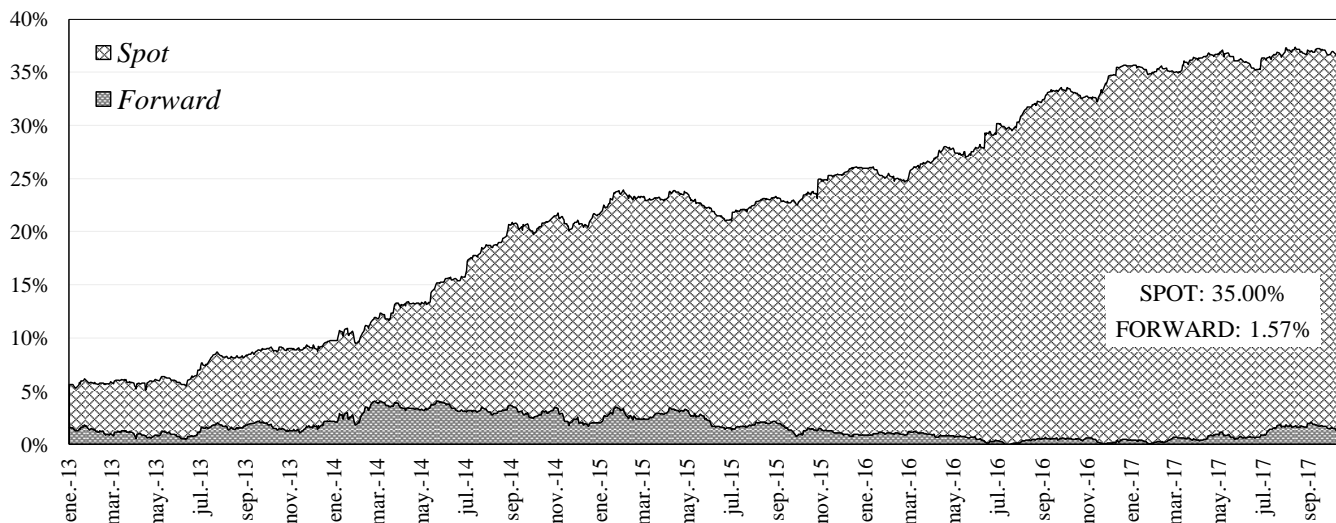

14. Mercado de renta variable³

	octubre 20	Variación			
		1 semana	1 mes	Año Corrido	Año Completo
COL20	1,153.29	-1.48%	-2.26%	1.03%	6.20%
COLCAP	1,464.99	-1.44%	-1.45%	8.38%	7.63%
Monto Promedio	135.93 *	85.9%	47.6%	321.6%	60.9%

* Miles de millones de pesos

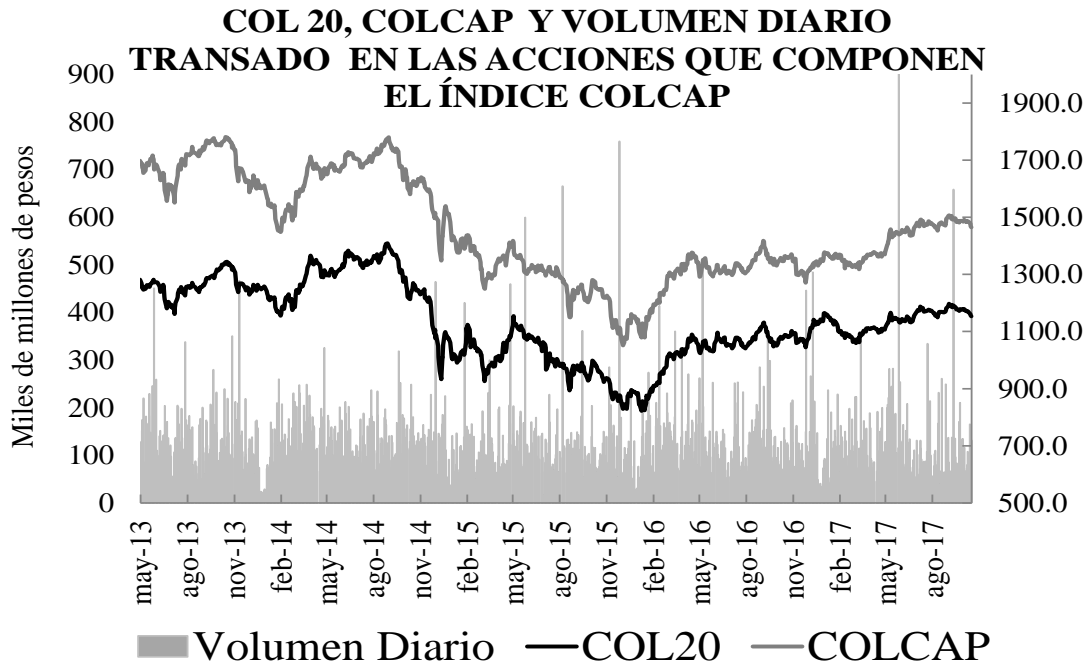

15. Resumen del mercado colombiano

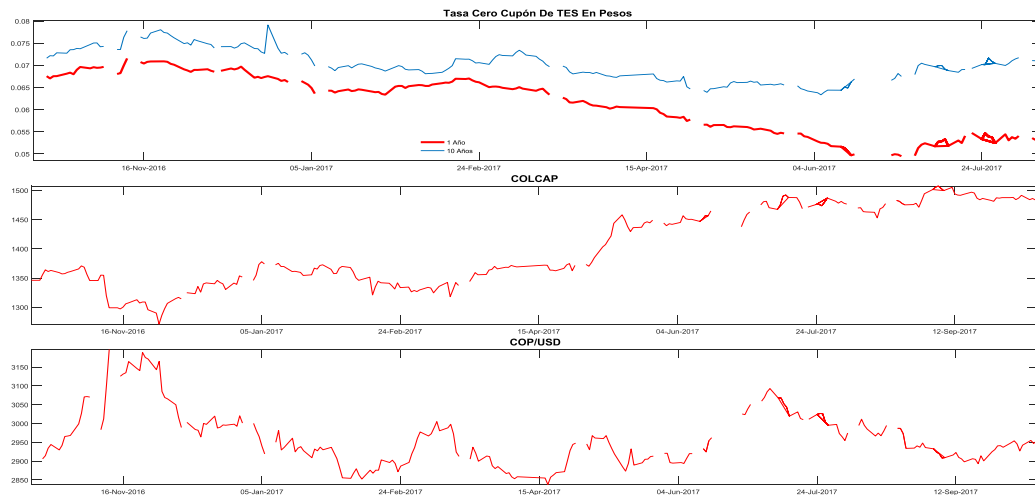

³ El anexo 7 detalla información del mercado de renta variable.

16. Calendario económico

a. Semana anterior

LUNES 16 Oct	MARTES 17 Oct	MIÉRCOLES 18 Oct	JUEVES 19 Oct	VIERNES 20 Oct
<p>Perú <i>Tasa de desempleo Sep</i> Esp: 6.5% Ant: 6.7% Obs: 6.4%</p> <p>Perú <i>Actividad económica YoY Aug</i> Esp: 2.2% Ant: 1.6% Obs: 2.3%</p> <p>Alemania <i>Índice de precios al por mayor YoY Sep</i> Ant: 3.2% Obs: 3.4%</p> <p>India <i>Precios al por mayor YoY Sep</i> Esp: 3.30% Ant: 3.24% Obs: 2.60%</p> <p>Brasil <i>IPC FGV IPC-S oct-14</i> Esp: 0.26% Ant: 0.14% Obs: 0.28%</p> <p>Estados Unidos <i>Encuesta manufacturera NY Oct</i> Esp: 20.4 Ant: 24.4 Obs: 30.2</p> <p>Rusia <i>Producción industrial YoY Sep</i> Esp: 1.5% Ant: 1.5% Obs: 0.9%</p>	<p>Reino Unido <i>CPIH YoY Sep</i> Esp: 2.8% Ant: 2.7% Obs: 2.8%</p> <p>Reino Unido <i>IPC YoY Sep</i> Esp: 3.0% Ant: 2.9% Obs: 3.0%</p> <p>Reino Unido <i>RPI YoY Sep</i> Esp: 4.0% Ant: 3.9% Obs: 3.9%</p> <p>Reino Unido <i>RPI exc interés hipoteca (YoY) Sep</i> Esp: 4.2% Ant: 4.1% Obs: 4.1%</p> <p>Reino Unido <i>Producción IPP NSA YoY Sep</i> Esp: 3.3% Ant: 3.4% Obs: 3.3%</p> <p>Reino Unido <i>Índice precios de vivienda YoY Aug</i> Esp: 5.4% Ant: 5.1% Obs: 5.0%</p> <p>Zona Euro <i>IPC YoY Sep F</i> Esp: 1.5% Ant: 1.5% Obs: 1.5%</p> <p>Zona Euro <i>Expectativas de encuesta ZEW Oct</i> Ant: 31.7 Obs: 26.7</p> <p>Estados Unidos <i>Índice de precios de importación YoY Sep</i> Esp: 2.6% Ant: 2.1% Obs: 2.7%</p> <p>Estados Unidos <i>Índice de precios al consumidor YoY Sep</i> Ant: 2.3% Obs: 2.9%</p> <p>Colombia <i>Índice confianza consumidor Sep</i> Esp: -7.0 Ant: -15.9 Obs: -10.3</p>	<p>Sudáfrica <i>IPC YoY Sep</i> Esp: 5.0% Ant: 4.8% Obs: 5.1%</p> <p>Reino Unido <i>Desempleo registrado Sep</i> Esp: 2.3% Obs: 2.3%</p> <p>Brasil <i>Actividad económica YoY Aug</i> Esp: 1.97% Ant: 1.41% Obs: 1.64%</p> <p>Estados Unidos <i>Solicitudes de hipoteca MBA oct</i> Ant: -2.1% Obs: 3.6%</p> <p>Sudáfrica <i>Ventas al por menor constantes YoY Aug</i> Esp: 2.7% Ant: 1.8% Obs: 5.5%</p> <p>Rusia <i>Tasa de desempleo Sep</i> Esp: 4.9% Ant: 4.9% Obs: 5.0%</p> <p>Rusia <i>IPP YoY Sep</i> Esp: 4.7% Ant: 4.7% Obs: 6.8%</p> <p>Colombia <i>Importaciones CIF total Aug</i> Esp: \$4150.0 Ant: \$3750.2 Obs: \$4191.1</p> <p>Colombia <i>Balanza comercial Aug</i> Esp: -\$900.0 Ant: -\$520.1 Obs: -\$929.6</p> <p>Japón <i>Exportaciones YoY Sep</i> Esp: 15.0% Ant: 18.1% Obs: 14.1%</p> <p>Japón <i>Importaciones YoY Sep</i> Esp: 14.7% Ant: 15.2% Obs: 12.0%</p>	<p>Reino Unido <i>Ventas al por menor sin carb autos YoY Sep</i> Esp: 2.2% Ant: 2.8% Obs: 1.6%</p> <p>Reino Unido <i>Ventas al por menor inc carb autos YoY Sep</i> Esp: 2.1% Ant: 2.4% Obs: 1.2%</p> <p>Indonesia <i>Bank Indonesia 7D Reverse Repo oct-19</i> Esp: 4.25% Ant: 4.25% Obs: 4.25%</p> <p>Estados Unidos <i>Peticiones iniciales de desempleo oct-14</i> Esp: 240k Ant: 243k Obs: 222k</p> <p>Estados Unidos <i>Índice líder Sep</i> Esp: 0.1% Ant: 0.4% Obs: -0.2%</p> <p>Chile <i>Objetivo de tipo a un día oct-19</i> Esp: 2.50% Ant: 2.50% Obs: 2.50%</p>	<p>Alemania <i>IPP YoY Sep</i> Esp: 2.9% Ant: 2.6% Obs: 3.1%</p> <p>Reino Unido <i>Finanzas públicas (PSNCR) Sep</i> Ant: 0.0b Obs: 11.2b</p> <p>Canadá <i>IPC YoY Sep</i> Esp: 1.7% Ant: 1.4% Obs: 1.6%</p> <p>México <i>Unemployment Rate NSA Sep</i> Esp: 3.55% Ant: 3.53% Obs: 3.60%</p>

b. *Semana actual*

LUNES 23 Oct	MARTES 24 Oct	MIÉRCOLES 25 Oct	JUEVES 26 Oct	VIERNES 27 Oct
<p>Japón Índice líder CI Aug F Ant: 106.8</p> <p>Zona Euro Confianza del consumidor Oct A Esp: -1.1 Ant: -1.2</p> <p>Colombia Índice de actividad económica SA YoY Aug Esp: 1.4% Ant: 3.0%</p> <p>Brasil Confianza industrial CNI Oct Ant: 55.7</p>	<p>Francia Confianza empresarial Oct Esp: 109 Ant: 109</p> <p>Sudáfrica Leading Indicator Aug Ant: 97.3</p> <p>México IPC quincenal oct-15 Ant: -0.17%</p> <p>Argentina Tasa de referencia de repo de 7 días oct-25 Ant: 26.25%</p>	<p>España IPP YoY Sep Ant: 3.2%</p> <p>Italia Órdenes industriales NSA YoY Aug Ant: 10.1%</p> <p>Italia Ventas industriales WDA YoY Aug Ant: 4.0%</p> <p>Reino Unido PIB YoY 3Q A Esp: 1.5% Ant: 1.5%</p> <p>Estados Unidos Órdenes bienes duraderos Sep P Esp: 1.0% Ant: 2.0%</p> <p>Estados Unidos Durables no transportación Sep P Esp: 0.4% Ant: 0.5%</p> <p>Estados Unidos Órdenes bienes cap no def sin aéreos Sep P Esp: 0.2% Ant: 1.1%</p> <p>Estados Unidos Índice de precios de vivienda FHFA MoM Aug Esp: 0.4% Ant: 0.2%</p> <p>México Ventas al por menor YoY Aug Esp: 0.3% Ant: 0.4%</p> <p>Brasil Tipo Selic oct-25 Esp: 7.50% Ant: 8.25%</p> <p>Colombia Confianza de comercio al por menor Sep Ant: 17.5</p> <p>Colombia Confianza industrial Sep Ant: -1.9</p>	<p>España Tasa de desempleo 3Q Esp: 16.60% Ant: 17.22%</p> <p>Italia Índice confianza consumidor Oct Esp: 114.7 Ant: 115.5</p> <p>Sudáfrica IPP YoY Sep Esp: 4.9% Ant: 4.2%</p> <p>Brasil IPP manufacturero YoY Sep Ant: 1.27%</p> <p>Zona Euro Tipo de refinanciación principal BCE oct Esp: 0.000% Ant: 0.000%</p> <p>Zona Euro ECB Marginal Lending Facility oct-26 Esp: 0.250% Ant: 0.250%</p> <p>Zona Euro Tipo de organismos de depósito ECB oct- 26 Esp: -0.400% Ant: -0.400%</p> <p>Estados Unidos Petitiones iniciales de desempleo oct-21 Esp: 235k Ant: 222k</p> <p>Estados Unidos Reclamos continuos oct-14 Ant: 1888k</p> <p>Japón IPC (YoY) Sep Esp: 0.7% Ant: 0.7%</p>	<p>Francia Confianza del consumidor Oct Esp: 101 Ant: 101</p> <p>España Ventas al por menor YoY Sep Esp: 1.6% Ant: 1.7%</p> <p>Estados Unidos PIB anualizado QoQ 3Q A Esp: 2.6% Ant: 3.1%</p> <p>Estados Unidos Consumo personal 3Q A Esp: 2.1% Ant: 3.3%</p> <p>Estados Unidos Índice de precios PIB 3Q A Esp: 1.8% Ant: 1.0%</p> <p>Estados Unidos Situación actual U. de Mich. Oct F Ant: 116.4</p> <p>Estados Unidos Expectativas U. de Mich. Oct F Ant: 91.3</p> <p>Estados Unidos Inflación 1A U. de Mich. Oct F Ant: 2.3%</p> <p>Colombia Tipo de interés a un día oct-27 Esp: 5.25% Ant: 5.25%</p> <p>Alemania Ventas al por menor YoY Sep Esp: 3.0% Ant: 2.8%</p>

ANEXO 1: OPERACIONES DE MERCADO ABIERTO

Cuadro 1

Saldo Contables de OMAS del Banco de la República			
Cifras en miles de millones de pesos			
	31-ago-17	29-sep-17	Diferencia Mes Anterior
I. Operaciones Definitivas 1/	9,939.0	12,812.3	-2,873.2
A. Tes clase A	0	0	0.0
B. Tes clase B	9,939.0	12,812.3	-2,873.2
C. TES ley 546	0	0	0.0
D. Títulos Fogafin	0	0	0.0
Títulos Hipotecarios Clase A	0	0	0.0
Títulos Hipotecarios Clase B	0	0	0.0
Títulos Hipotecarios Clase C	0	0	0.0
Títulos Capitalización Banca Pública	0	0	0.0
II. Operaciones Transitorias	9,590	10,145	-555.3
E. Expansión transitoria	9,590	10,145	-555.3
Repos a 1 día	9,590	10,145	-555.3
Repos a 7 días	0	0	0.0
Repos a 60 días	0	0	0.0
Repos a 90 días	0	0	0.0
Repos a 120 días	0	0	0.0
F. Contracción transitoria	0	0	0.0
Repo reversa	0	0	0.0
Total (I + II)	19,529	22,957	-3,428.6

Fuente: Banco de la República

1/. Corresponde al valor presente de los saldos de los títulos en el portafolio del BR valorados a tasas de mercado.

Cuadro 2

Total saldo de operaciones de mercado abierto por plazos al vencimiento al 20-oct-2017
Montos en miles de millones

	PLAZO					TOTAL	VARIACION	
	3	7	8	14	32		SEMANAL	AÑO CORRIDO
DEPÓSITOS CONTRACCION	40.04	0.00	0.00	0.00	0.00	40.04	-13.52	37.04
SUBASTA	0.00	0.00	0.00	0.00	0.00	0.00	0.00	0.00
VENTANILLA	40.04	0.00	0.00	0.00	0.00	40.04	-13.52	-312.59
REPOS EXPANSION (REPO B.R.)	10,364.72	0.00	0.00	0.00	0.00	10,364.720	1,029.04	3,457.12
SUBASTA	10,364.72	0.00	0.00	0.00	0.00	10,364.72	1,045.64	3,457.12
VENTANILLA	0.00	0.00	0.00	0.00	0.00	0.00	-13.10	0.00
OVERNIGHT	0.00	0.00	0.00	0.00	0.00	0.00	-3.50	0.00
APOYO TRANSITORIO	0.00	0.00	0.00	0.00	0.00	0.00	0.00	0.00
SUBASTA						0.00	0.00	0.00
VENTANILLA						0.00	0.00	0.00

Fuente: DFV

Cuadro 3

Banco de la República Sección Mesa de Dinero MILES DE MILLONES DE \$												
COMPOSICION DEL SALDO DE LAS OPERACIONES DE MERCADO ABIERTO												
FECHA	OPERACIONES DE CONTRACCIÓN			OPERACIONES DE EXPANSIÓN				OPERACIONES DEFINITIVAS			TOTAL OMAS	
	SUBASTA	VENTANILLA	SALDO	REPOS ENTIDADES FINANCIERAS				SALDO POSICIÓN NETA TES B	CAMBIO EN POSICIÓN NETA (COMPRAS DEF. - VENCIMIENTOS)	SALDO	Δ SEMANAL	
				SUBASTA	VENTANILLA	OVERNIGHT	SALDO				ABS.	%
21/10/2016	0.00	58.27	58.27	5213.02	15.00	2.56	5230.58	2492.27	0.00	-7664.57	2,812	-468.7%
28/10/2016	0.00	45.95	45.95	4856.05	6.50	2.65	4865.20	2492.26	-0.01	-7311.51	353	-87.4%
04/11/2016	0.00	60.63	60.63	2936.10	60.10	2.60	2998.80	2492.26	0.00	-5430.43	1,881	432.8%
11/11/2016	0.00	57.43	57.43	4101.00	3.52	2.60	4107.12	2492.26	0.00	-6541.94	(1,112)	-159.1%
18/11/2016	0.00	51.76	51.76	4205.96	250.00	2.69	4458.65	2492.26	0.00	-6899.14	(357)	-67.9%
25/11/2016	0.00	235.15	235.15	3797.74	0.00	2.40	3800.14	2492.26	0.00	-6057.25	842	-335.7%
02/12/2016	0.00	95.26	95.26	4139.70	0.00	32.65	4172.35	2492.26	0.00	-6569.34	(512)	-160.8%
09/12/2016	0.00	19.02	19.02	5930.98	0.00	2.69	5933.67	2492.26	0.00	-8406.91	(1,838)	258.8%
16/12/2016	0.00	49.98	49.98	3757.60	0.00	1.45	3759.05	2186.26	-306.00	-5895.33	2,512	-236.7%
23/12/2016	0.00	32.30	32.30	5437.60	0.00	0.00	5437.60	2186.26	0.00	-7591.56	(1,696)	-167.5%
29/12/2016	0.00	83.19	83.19	5813.22	0.00	0.00	5813.22	2186.26	0.00	-7916.29	(325)	-80.9%
06/01/2017	0.00	69.51	69.51	3821.05	0.00	0.00	3821.05	2186.26	0.00	-5937.80	1,978	-709.3%
13/01/2017	0.00	41.48	41.48	2419.30	0.00	0.00	2419.30	2186.26	0.00	-4564.07	1,374	-30.6%
20/01/2017	0.00	62.20	62.20	3728.75	2.50	0.42	3731.67	2186.26	0.00	-5855.73	(1,292)	-194.0%
27/01/2017	0.00	463.27	463.27	2985.48	150.00	20.68	3156.16	2086.33	-99.92	-4779.22	1,077	-183.3%
03/02/2017	0.00	52.67	52.67	4835.25	12.00	0.40	4847.65	2086.33	0.00	-6881.31	(2,102)	-295.3%
10/02/2017	0.00	32.12	32.12	5959.30	70.00	0.68	6029.98	2086.33	0.00	-8084.19	(1,203)	-42.8%
17/02/2017	0.00	39.09	39.09	6640.57	0.00	1.08	6641.65	2086.33	0.00	-8688.89	(605)	-49.7%
24/02/2017	0.00	77.24	77.24	1859.28	0.00	1.10	1860.38	2086.33	0.00	-3869.47	4,819	-897.0%
03/03/2017	0.00	50.65	50.65	3896.09	0.00	1.30	3897.39	2086.33	0.00	-5933.08	(2,064)	-142.8%
10/03/2017	0.00	57.87	57.87	3996.84	10.00	0.00	4006.84	2084.16	-2.17	-6033.13	(100)	-95.2%
17/03/2017	0.00	83.58	83.58	2861.37	8.50	0.35	2870.22	1809.16	-275.00	-4595.80	1,437	-1536.6%
24/03/2017	0.00	353.53	353.53	3642.86	0.00	21.65	3664.51	1809.16	0.00	-5120.14	(524)	-136.5%
31/03/2017	0.00	135.40	135.40	6319.73	0.00	1.37	6321.10	1806.97	-2.19	-7992.68	(2,873)	447.8%
07/04/2017	0.00	49.04	49.04	2725.66	0.00	1.44	2727.10	1806.97	0.00	-4485.02	3,508	-222.1%
12/04/2017	0.00	29.87	29.87	3520.30	0.00	1.44	3521.73	1806.97	0.00	-5298.84	(814)	-123.2%
21/04/2017	0.00	15.54	15.54	2467.27	0.00	1.21	2468.48	1804.29	-2.68	-4257.23	1,042	-228.0%
28/04/2017	0.00	26.57	26.57	5280.65	40.00	1.06	5321.71	1801.93	-2.36	-7097.07	(2,840)	-372.6%
05/05/2017	0.00	30.74	30.74	7212.63	15.00	1.34	7228.97	1747.08	-54.85	-8945.31	(1,848)	-34.9%
12/05/2017	0.00	32.27	32.27	7259.52	0.00	1.34	7260.86	1745.41	-1.67	-8974.00	(29)	-98.4%
19/05/2017	0.00	36.53	36.53	6317.98	4.00	1.09	6323.07	1792.61	47.20	-8079.15	895	-3218.5%
26/05/2017	0.00	12.59	12.59	6736.15	10.00	1.37	6747.52	1792.61	0.00	-8527.55	(448)	-150.1%
02/06/2017	0.00	6.67	6.67	6630.47	0.00	1.40	6631.87	1792.61	0.00	-8417.81	110	-124.5%
09/06/2017	0.00	63.05	63.05	2422.56	0.00	1.38	2423.94	1792.61	0.00	-4153.50	4,264	3786.0%
16/06/2017	0.00	56.97	56.97	4980.60	0.00	0.00	4980.60	1792.61	0.00	-6716.24	(2,563)	-160.1%
23/06/2017	0.00	70.76	70.76	4696.60	0.00	1.43	4698.03	1792.61	0.00	-6419.88	296	-111.6%
30/06/2017	0.00	84.73	84.73	5326.59	150.20	1.43	5478.22	1792.61	0.00	-7186.10	(766)	-358.5%
07/07/2017	0.00	42.24	42.24	5730.19	0.00	1.43	5731.62	1792.61	0.00	-7482.00	(296)	-61.4%
14/07/2017	0.00	94.49	94.49	5414.76	0.00	5.03	5419.79	1792.61	0.00	-7117.91	364	-223.0%
21/07/2017	0.00	22.01	22.01	6372.66	0.00	1.43	6374.09	1792.61	0.00	-8144.70	(1,027)	-382.0%
28/07/2017	0.00	110.63	110.63	3931.27	170.00	275.00	4376.27	1792.61	0.00	-6058.26	2,086	-303.2%
04/08/2017	0.00	39.86	39.86	4948.96	0.00	0.00	4948.96	1792.61	0.00	-6701.71	(643)	-130.8%
11/08/2017	0.00	46.06	46.06	6507.36	85.00	0.00	6592.36	1792.61	0.00	-8338.91	(1,637)	154.4%
18/08/2017	0.00	39.88	39.88	9546.20	0.00	0.00	9546.20	1792.61	0.00	-11298.94	(2,960)	80.8%
25/08/2017	0.00	50.39	50.39	9359.57	0.00	100.00	9459.57	1792.61	0.00	-11201.80	97	-103.3%
01/09/2017	0.00	26.79	26.79	9229.86	0.00	0.00	9229.86	1792.61	0.00	-10995.68	206	112.2%
08/09/2017	0.00	157.09	157.09	8060.00	3.00	0.00	8063.00	1792.61	0.00	-9698.52	1,297	529.3%
15/09/2017	0.00	62.92	62.92	4846.56	0.00	0.50	4847.06	1792.61	0.00	-6576.76	3,122	140.7%
22/09/2017	0.00	58.15	58.15	4766.11	0.00	0.00	4766.11	1792.61	0.00	-6500.58	76	-97.6%
29/09/2017	0.00	60.62	60.62	10145.03	0.00	0.00	10145.03	1792.61	0.00	-11877.03	(5,376)	-7157.5%
06/10/2017	0.00	58.89	58.89	8303.46	0.00	0.00	8303.46	1792.61	0.00	-10037.18	1,840	-134.2%
13/10/2017	0.00	53.56	53.56	9319.08	13.10	3.50	9335.68	1792.61	0.00	-11074.73	(1,038)	-156.4%
20/10/2017	0.00	40.04	40.04	10364.72	0.00	0.00	10364.72	1792.61	0.00	-12117.29	(1,043)	0.5%

1. Expansión Transitoria (millones de pesos \$)

Tipo	Plazo	DIA	CUPO	APROBADAS							
				PRESENTADAS			APROBADAS		EXCESO		VARIACION SEMANAL
				MONTO	MINIMA	MAXIMA	MONTO	TASA *	DEMANDA	ABSOLUTA	(%)
Subasta	1 Día	martes, 17 de oct 2017	12,100,000	11,859,972	5.25%	6.25%	11,859,972	5.25%	0	0	0.00%
		miércoles, 18 de oct 2017	12,100,000	10,801,260	5.25%	6.25%	10,801,260	5.25%	0	0	0.00%
		jueves, 19 de oct 2017	12,100,000	11,259,370	5.25%	6.25%	11,259,370	5.25%	0	0	0.00%
		viernes, 20 de oct 2017	12,100,000	10,364,720	5.25%	6.25%	10,364,720	5.25%	0	0	0.00%
		TOTAL	48,400,000	44,285,322			44,285,322	5.25%	0	44,285,322.10	0.00
Ventanilla	1 Día	martes, 17 de oct 2017						0	0	0.00%	
		miércoles, 18 de oct 2017					0	0	0.00%		
		jueves, 19 de oct 2017					0	0	0.00%		
		viernes, 20 de oct 2017					0	0	0.00%		
		TOTAL	0	0			0	0.00%	0	0.00	
Overnight Faltante de Compensación	1 Día	martes, 17 de oct 2017						0	0	0.00%	
		miércoles, 18 de oct 2017					0	0	0.00%		
		jueves, 19 de oct 2017					0	0	0.00%		
		viernes, 20 de oct 2017					0	0	0.00%		
		TOTAL	0	0			0	0.00%	0	0.00	
Overnight por 1 Día Intradía	1 Día	martes, 17 de oct 2017	0	2,000	7.25%	7.25%	2,000	7.25%	0	0	0.00%
		miércoles, 18 de oct 2017	0	500	7.25%	7.25%	500	7.25%	0	0	0.00%
		jueves, 19 de oct 2017					0	0	0.00%		
		viernes, 20 de oct 2017					0	0	0.00%		
		TOTAL	0	2,500			2,500	7.25%	0	2,500.00	0.00
Subasta	7 Días	martes, 17 de oct 2017						0	0	0.00%	
		miércoles, 18 de oct 2017					0	0	0.00%		
		jueves, 19 de oct 2017					0	0	0.00%		
		viernes, 20 de oct 2017					0	0	0.00%		
		TOTAL	0	0			0	0.00%	0	0.00	
Subasta	14 Días	martes, 17 de oct 2017						0	0	0.00%	
		miércoles, 18 de oct 2017					0	0	0.00%		
		jueves, 19 de oct 2017					0	0	0.00%		
		viernes, 20 de oct 2017					0	0	0.00%		
		TOTAL	0	0			0	0.00%	0	0.00	
Subasta	30 Días						0	0	0.00%		
Subasta	120 Días						0	0	0.00%		
Subasta	30 Días						0	0	0.00%		
Subasta	120 Días						0	0	0.00%		
Subasta	30 Días						0	0	0.00%		
Subasta	120 Días						0	0	0.00%		
Ventanilla	14 Días						0	0	0.00%		
TOTAL			44,287,822.10	0.0	0.0	44,287,822.10	0.00%	0	0.00	0.00	

2. Contracción Transitoria (millones de pesos \$)

Tipo	Plazo	DIA	CUPO	APROBADAS							
				PRESENTADAS			APROBADAS		EXCESO		VARIACION SEMANAL
				MONTO	MINIMO	MAXIMO	MONTO	CORTE *	DEMANDA	ABSOLUTA	(%)
Ventanilla	1 Día	martes, 17 de oct 2017	0	89,364	4.25%	4.25%	89,364	4.25%	0	0	0.00%
		miércoles, 18 de oct 2017	0	57,265	4.25%	4.25%	57,265	4.25%	0	0	0.00%
		jueves, 19 de oct 2017	0	88,068	4.25%	4.25%	88,068	4.25%	0	0	0.00%
		viernes, 20 de oct 2017	0	40,044	4.25%	4.25%	40,044	4.25%	0	0	0.00%
		TOTAL	0	274,741			274,741		0	274,741.00	0.00
Subasta	7 Días	martes, 17 de oct 2017						0	0	0.00%	
		miércoles, 18 de oct 2017					0	0	0.00%		
		jueves, 19 de oct 2017					0	0	0.00%		
		viernes, 20 de oct 2017					0	0	0.00%		
		TOTAL	0	0			0	0.00%	0	0.00	
Subasta	14 Días	martes, 17 de oct 2017						0	0	0.00%	
		miércoles, 18 de oct 2017					0	0	0.00%		
		jueves, 19 de oct 2017					0	0	0.00%		
		viernes, 20 de oct 2017					0	0	0.00%		
		TOTAL	0	0			0	0.00%	0	0.00	
Subasta	30 Días						0	0	0.00%		
Subasta	62 Días						0	0	0.00%		
Subasta	90 Días						0	0	0.00%		
TOTAL			274,741.00			274,741.00	0.00%	0	0.00	0.00	

* Tasa Efectiva anual
Fuente: DFV, DODM

ANEXO 2: AGREGADOS MONETARIOS

CUADRO 5
M3 PÚBLICO Y PRIVADO ¹

(Miles de millones de pesos)

	diciembre			junio			diciembre			junio			julio		
	2014	2015	%	2014	2015	%	2015	2016	%	2016	2017	%	2016	2017	%
M3 Privado	318,845	368,206	15.5	294,767	328,833	11.6	368,206	395,365	7.4	372,361	398,892	7.1	375,604	400,493	6.6
Efectivo	45,508	53,928	18.5	37,583	43,800	16.5	53,928	55,542	3.0	48,432	49,237	1.7	49,315	50,191	1.8
PSE	273,337	314,278	15.0	257,183	285,033	10.8	314,278	339,823	8.1	323,928	349,655	7.9	326,289	350,302	7.4
Ctas. Ctes.	35,184	38,844	10.4	30,336	33,039	8.9	38,844	36,148	-6.9	32,528	34,655	6.5	32,561	34,677	6.5
CDT	100,009	114,727	14.7	94,444	109,022	15.4	114,727	144,698	26.1	138,296	151,079	9.2	141,219	150,427	6.5
Ahorro	113,906	136,588	19.9	110,032	118,709	7.9	136,588	131,554	-3.7	128,897	135,526	5.1	126,976	137,202	8.1
Otros	24,237	24,118	-0.5	22,372	24,264	8.5	24,118	27,423	13.7	24,208	28,395	17.3	25,533	27,996	9.6
M3 Público	52,574	46,295	-11.9	56,806	56,800	0.0	46,295	49,782	7.5	52,385	53,287	1.7	53,401	54,412	1.9
Ctas. Ctes.	13,256	10,442	-21.2	13,926	13,075	-6.1	10,442	10,153	-2.8	10,975	9,310	-15.2	10,745	9,059	-15.7
CDT	6,342	6,033	-4.9	6,714	8,223	22.5	6,033	5,884	-2.5	6,335	9,590	51.4	6,479	9,344	44.2
Ahorro	23,788	19,784	-16.8	28,174	27,186	-3.5	19,784	24,014	21.4	26,688	25,911	-2.9	27,341	27,220	-0.4
Fiduciarios	5,253	5,578	6.2	5,547	5,471	-1.4	5,578	5,920	6.1	5,942	6,157	3.6	6,596	6,511	-1.3
Otros	3,936	4,458	13.3	2,445	2,845	16.3	4,458	3,812	-14.5	2,445	2,318	-5.2	2,240	2,278	1.7
M3 Total	371,418	414,501	11.6	351,572	385,633	9.7	414,501	445,147	7.4	424,746	452,178	6.5	429,005	454,905	6.0

CARTERA PÚBLICA Y PRIVADA ²

(Miles de millones de pesos)

Cartera Bruta	315,401	342,073	8.5	295,343	319,066	8.0	342,073	399,182	16.7	385,189	413,231	7.3	407,459	413,624	1.5
Pública	14,942	15,552	4.1	14,259	14,078	-1.3	15,552	16,594	6.7	12,795	16,011	25.1	18,413	16,161	-12.2
Privada	300,459	326,521	8.7	281,084	304,988	8.5	326,521	382,588	17.2	372,394	397,220	6.7	389,046	397,463	2.2

¹ Variación anual. A partir de entrada en vigencia de las NIF en enero de 2015, las variaciones con respecto a los datos del 2014 tienen un efecto estadístico por cambios de metodología.

² Variación anual - para la cartera pública y privada, incluye Leasing Financiero

Fuente: Banco de la República, cálculos con información de Balances y del formato 338 de la Superintendencia Financiera.

CUADRO 6

Portafolio Financiero del Sector Real en ml

(Miles de Millones de pesos)

AÑO	MES	TOTAL SECTOR REAL								
		TOTAL			SECTOR PUBLICO			SECTOR PRIVADO ¹		
		M3	TES	M3 + TES	M3	TES	TOTAL	M3	TES	TOTAL
2006	diciembre	132,740.1	64,184.7	196,924.8	23,061.2	30,872.4	53,933.6	109,678.9	33,312.3	142,991.2
2007	diciembre	156,820.1	71,221.9	228,041.9	24,129.7	31,221.9	55,351.6	132,690.4	40,000.0	172,690.4
2008	diciembre	183,455.2	82,331.7	265,787.0	29,448.4	36,925.8	66,374.2	154,006.8	45,405.9	199,412.7
2009	diciembre	197,491.3	86,560.0	284,051.3	30,180.5	36,444.8	66,625.3	167,310.7	50,115.2	217,425.9
2010	diciembre	219,828.3	101,942.8	321,771.1	33,088.8	40,159.4	73,248.2	186,739.5	61,783.5	248,523.0
2011	diciembre	259,929.7	110,967.9	370,897.6	37,698.6	42,480.6	80,179.2	222,231.1	68,487.3	290,718.4
2012	diciembre	300,208.6	113,374.9	413,583.5	43,024.8	41,748.0	84,772.8	257,183.8	71,626.9	328,810.7
2013	diciembre	341,304.2	128,429.9	469,734.1	51,428.4	45,315.1	96,743.5	289,875.8	83,114.8	372,990.6
2014	diciembre	371,418.5	146,828.4	518,246.9	52,573.7	44,626.8	97,200.5	318,844.8	102,201.5	421,046.4
2015	diciembre	414,501.0	157,017.5	571,518.4	46,294.7	45,977.4	92,272.1	368,206.3	111,040.0	479,246.3
2016	enero	413,551.3	157,155.3	570,706.5	48,802.3	46,293.9	95,096.1	364,749.0	110,861.4	475,610.4
	febrero	419,307.0	158,163.4	577,470.4	48,905.2	46,676.2	95,581.5	370,401.7	111,487.2	481,889.0
	marzo	420,329.9	156,986.4	577,316.3	49,358.9	42,308.3	91,667.2	370,971.0	114,678.1	485,649.1
	abril	421,230.0	161,122.4	582,352.4	52,657.6	42,838.4	95,496.0	368,572.4	118,284.0	486,856.4
	mayo	419,871.2	165,509.6	585,380.7	52,051.5	44,379.2	96,430.7	367,819.7	121,130.4	488,950.1
	junio	424,745.7	167,483.3	592,229.0	52,385.1	45,933.2	98,318.3	372,360.6	121,550.1	493,910.7
	julio	429,005.2	172,835.5	601,840.7	53,400.9	46,836.3	100,237.2	375,604.3	125,999.2	501,603.5
	agosto	424,795.2	175,294.2	600,089.4	52,396.4	44,745.1	97,141.5	372,398.7	130,549.1	502,947.8
	septiembre	394,484.1	166,401.6	560,885.7	54,273.8	51,592.2	105,865.9	340,210.3	114,809.4	455,019.7
	octubre	403,232.0	157,695.8	560,927.9	54,211.8	47,468.4	101,680.2	349,020.2	110,227.4	459,247.6
	noviembre	405,820.9	157,063.2	562,884.1	53,170.7	47,243.2	100,413.9	352,650.1	109,820.0	462,470.1
	diciembre	414,501.0	157,017.5	571,518.4	46,294.7	45,977.4	92,272.1	368,206.3	111,040.0	479,246.3
2017	enero	413,551.3	157,155.3	570,706.5	48,802.3	46,293.9	95,096.1	364,749.0	110,861.4	475,610.4
	febrero	419,307.0	158,163.4	577,470.4	48,905.2	46,676.2	95,581.5	370,401.7	111,487.2	481,889.0
	marzo	420,329.9	156,986.4	577,316.3	49,358.9	42,308.3	91,667.2	370,971.0	114,678.1	485,649.1
	abril	421,230.0	161,122.4	582,352.4	52,657.6	42,838.4	95,496.0	368,572.4	118,284.0	486,856.4
	mayo	419,871.2	165,509.6	585,380.7	52,051.5	44,379.2	96,430.7	367,819.7	121,130.4	488,950.1
	junio	424,745.7	167,483.3	592,229.0	52,385.1	45,933.2	98,318.3	372,360.6	121,550.1	493,910.7
	julio	429,005.2	172,835.5	601,840.7	53,400.9	46,836.3	100,237.2	375,604.3	125,999.2	501,603.5

Portafolio Financiero del Sector Real en ml

(% Variaciones)

AÑO	MES	TOTAL SECTOR REAL								
		TOTAL			SECTOR PUBLICO			SECTOR PRIVADO ¹		
		M3	TES	M3 + TES	M3	TES	TOTAL	M3	TES	TOTAL
2007	diciembre	18.1%	11.0%	15.8%	4.6%	1.1%	2.6%	21.0%	20.1%	20.8%
2008	diciembre	17.0%	15.6%	16.6%	22.0%	18.3%	19.9%	16.1%	13.5%	15.5%
2009	diciembre	7.7%	5.1%	6.9%	2.5%	-1.3%	0.4%	8.6%	10.4%	9.0%
2010	diciembre	11.3%	17.8%	13.3%	9.6%	10.2%	9.9%	11.6%	23.3%	14.3%
2011	diciembre	18.2%	8.9%	15.3%	13.9%	5.8%	9.5%	19.0%	10.9%	17.0%
2012	diciembre	15.5%	2.2%	11.5%	14.1%	-1.7%	5.7%	15.7%	4.6%	13.1%
2013	diciembre	13.7%	13.3%	13.6%	19.5%	8.5%	14.1%	12.7%	16.0%	13.4%
2014	diciembre	8.8%	14.3%	10.3%	2.2%	-1.5%	0.5%	10.0%	23.0%	12.9%
2015	diciembre	11.6%	6.9%	10.3%	-11.9%	3.0%	-5.1%	15.5%	8.6%	13.8%
2016	enero	11.9%	4.9%	9.9%	-7.4%	7.5%	-0.7%	15.2%	3.9%	12.3%
	febrero	11.0%	5.8%	9.5%	-8.7%	9.8%	-0.5%	14.2%	4.2%	11.7%
	marzo	10.8%	3.4%	8.7%	-12.3%	-2.6%	-8.1%	14.8%	5.8%	12.6%
	abril	11.7%	4.0%	9.4%	-8.3%	-2.8%	-5.9%	15.2%	6.7%	13.0%
	mayo	10.0%	3.6%	8.1%	-6.1%	-9.4%	-7.6%	12.7%	9.3%	11.8%
	junio	10.1%	3.9%	8.3%	-7.8%	-10.5%	-9.1%	13.2%	10.7%	12.6%
	julio	9.9%	7.2%	9.1%	-7.5%	-5.1%	-6.4%	12.9%	12.6%	12.8%
	agosto	11.2%	8.9%	10.5%	3.4%	5.0%	4.1%	12.6%	10.9%	12.2%
	septiembre	11.5%	12.2%	11.7%	0.1%	6.0%	2.9%	13.6%	15.2%	14.0%
	octubre	11.8%	5.1%	9.8%	-5.4%	-2.0%	-3.8%	15.0%	8.6%	13.4%
	noviembre	10.5%	6.1%	9.2%	-9.2%	1.0%	-4.7%	14.2%	8.4%	12.8%
	diciembre	11.6%	6.9%	10.3%	-11.9%	3.0%	-5.1%	15.5%	8.6%	13.8%
2017	enero	11.9%	4.9%	9.9%	-7.4%	7.5%	-0.7%	15.2%	3.9%	12.3%
	febrero	11.0%	5.8%	9.5%	-8.7%	9.8%	-0.5%	14.2%	4.2%	11.7%
	marzo	10.8%	3.4%	8.7%	-12.3%	-2.6%	-8.1%	14.8%	5.8%	12.6%
	abril	11.7%	4.0%	9.4%	-8.3%	-2.8%	-5.9%	15.2%	6.7%	13.0%
	mayo	10.0%	3.6%	8.1%	-6.1%	-9.4%	-7.6%	12.7%	9.3%	11.8%
	junio	10.1%	3.9%	8.3%	-7.8%	-10.5%	-9.1%	13.2%	10.7%	12.6%
	julio	9.9%	7.2%	9.1%	-7.5%	-5.1%	-6.4%	12.9%	12.6%	12.8%

¹No incluye los TES del sector financiero

Fuente: cálculos DTIE con base en DFV, Banco de la República.

ANEXO 3: CARTERA

CUADRO 1

Evolucion de la Cartera Bruta Total¹

Semana	Fecha	Cartera M/L MM\$			Cartera M/E en pesos MM\$			Cartera Total 1/ MM\$			Cartera M/E en US\$1/ (Millones)		
		2016	2017	Var. % Anual	2016	2017	Var. % Anual	2016	2017	Var. % Anual	2016	2017	Var. % Anual
1	ene-06	348,341.7	380,350.0	9.2	26,523.7	21,326.4	-19.6	374,865.4	401,676.3	7.2	8,115.3	7,306.0	-10.0
2	ene-13	347,552.0	380,069.3	9.4	26,660.7	21,388.1	-19.8	374,212.8	401,457.4	7.3	8,093.9	7,284.9	-10.0
3	ene-20	348,545.3	380,124.9	9.1	26,606.7	21,179.7	-20.4	375,152.0	401,304.7	7.0	8,107.5	7,233.7	-10.8
4	ene-27	349,531.6	380,651.6	8.9	26,550.9	21,156.4	-20.3	376,082.5	401,808.0	6.8	8,076.8	7,220.2	-10.6
5	feb-03	348,839.6	381,077.9	9.2	26,930.1	20,567.0	-23.6	375,769.7	401,644.8	6.9	8,110.3	7,201.8	-11.2
6	feb-10	350,454.4	381,352.1	8.8	27,405.3	20,532.2	-25.1	377,859.7	401,884.3	6.4	8,037.2	7,199.3	-10.4
7	feb-17	351,906.5	383,140.8	8.9	26,690.0	20,914.5	-21.6	378,596.5	404,055.3	6.7	7,951.1	7,204.9	-9.4
8	feb-24	354,236.3	383,896.6	8.4	25,988.6	20,889.4	-19.6	380,224.9	404,786.0	6.5	7,861.0	7,236.9	-7.9
9	mar-03	353,951.2	384,096.8	8.5	24,894.9	21,568.1	-13.4	378,846.0	405,665.0	7.1	7,870.0	7,243.9	-8.0
10	mar-10	354,846.6	384,379.9	8.3	24,831.8	21,593.4	-13.0	379,678.4	405,973.3	6.9	7,847.9	7,244.1	-7.7
11	mar-17	356,930.5	385,287.6	7.9	23,865.6	21,187.1	-11.2	380,796.2	406,474.7	6.7	7,784.5	7,274.5	-6.6
12	mar-24	356,818.6	385,931.8	8.2	23,638.4	21,155.5	-10.5	380,457.0	407,087.3	7.0	7,728.0	7,295.1	-5.6
13	mar-31	358,572.3	387,319.4	8.0	23,267.4	20,885.5	-10.2	381,839.7	408,204.8	6.9	7,657.6	7,237.9	-5.5
14	abr-07	358,071.2	387,645.5	8.3	23,552.6	20,746.3	-11.9	381,623.8	408,391.8	7.0	7,656.2	7,259.0	-5.2
15	abr-14	359,020.5	387,664.0	8.0	22,993.4	20,891.4	-9.1	382,013.9	408,555.4	6.9	7,666.0	7,272.8	-5.1
16	abr-21	360,329.2	388,365.9	7.8	22,516.5	20,992.9	-6.8	382,845.7	409,358.8	6.9	7,659.5	7,317.4	-4.5
17	abr-28	362,072.2	389,513.7	7.6	21,763.2	21,501.4	-1.2	383,835.4	411,015.1	7.1	7,633.2	7,293.9	-4.4
18	may-05	362,169.1	388,923.6	7.4	22,339.0	21,549.7	-3.5	384,508.1	410,473.2	6.8	7,522.5	7,275.9	-3.3
19	may-12	362,591.2	390,166.1	7.6	22,433.1	21,323.9	-4.9	385,024.3	411,490.0	6.9	7,518.2	7,306.0	-2.8
20	may-19	363,844.6	390,964.5	7.5	23,025.3	21,177.4	-8.0	386,869.9	412,141.8	6.5	7,554.3	7,329.2	-3.0
21	may-26	365,188.0	391,669.4	7.3	23,395.9	21,429.4	-8.4	388,583.9	413,098.9	6.3	7,622.9	7,355.3	-3.5
22	jun-02	365,268.9	392,236.2	7.4	23,055.2	21,253.2	-7.8	388,324.1	413,489.4	6.5	7,640.0	7,342.1	-3.9
23	jun-09	365,941.0	392,959.3	7.4	22,693.2	21,505.0	-5.2	388,634.2	414,464.3	6.6	7,641.2	7,365.8	-3.6
24	jun-16	367,325.1	394,113.9	7.3	22,995.2	21,808.0	-5.2	390,320.2	415,921.8	6.6	7,637.3	7,363.4	-3.6
25	jun-23	368,057.9	394,536.5	7.2	22,653.0	22,299.1	-1.6	390,710.9	416,835.7	6.7	7,619.8	7,406.7	-2.8
26	jun-30	369,219.6	395,604.3	7.1	21,899.8	22,307.5	1.9	391,119.4	417,911.9	6.9	7,514.4	7,312.9	-2.7
27	jul-07	368,863.7	394,114.3	6.8	22,182.3	22,605.8	1.9	391,046.0	416,720.1	6.6	7,512.7	7,309.5	-2.7
28	jul-14	369,624.1	395,002.8	6.9	22,028.3	22,122.2	0.4	391,652.4	417,125.0	6.5	7,535.0	7,326.3	-2.8
29	jul-21	370,196.4	395,489.4	6.8	22,203.0	21,971.0	-1.0	392,399.4	417,460.3	6.4	7,545.2	7,297.5	-3.3
30	jul-28	371,342.6	396,243.9	6.7	23,153.2	21,885.1	-5.5	394,495.8	418,129.1	6.0	7,513.0	7,306.7	-2.7
31	ago-04	371,116.5	396,401.4	6.8	22,999.1	21,733.3	-5.5	394,115.6	418,134.7	6.1	7,533.8	7,306.8	-3.0
32	ago-11	371,627.3	396,661.4	6.7	21,955.9	21,800.6	-0.7	393,583.2	418,462.0	6.3	7,548.4	7,303.4	-3.2
33	ago-18	372,019.8	396,996.0	6.7	21,582.4	21,873.9	1.4	393,602.2	418,869.9	6.4	7,526.9	7,304.9	-2.9
34	ago-25	373,405.4	397,342.6	6.4	21,747.2	21,439.7	-1.4	395,152.6	418,782.4	6.0	7,544.1	7,307.4	-3.1
35	sep-01	373,653.7	397,734.5	6.4	22,215.5	21,188.8	-4.6	395,869.2	418,923.3	5.8	7,511.4	7,216.7	-3.9
36	sep-08	374,638.9	397,853.6	6.2	21,770.0	20,933.6	-3.8	396,409.0	418,787.2	5.6	7,508.7	7,195.8	-4.2
37	sep-15	375,283.4	399,297.7	6.4	22,217.0	20,790.0	-6.4	397,500.4	420,087.8	5.7	7,514.4	7,174.3	-4.5
38	sep-22	376,115.1	400,000.7	6.4	22,018.9	20,660.5	-6.2	398,134.0	420,661.2	5.7	7,546.0	7,122.5	-5.6
39	sep-29	376,473.1	401,257.3	6.6	21,718.9	20,871.4	-3.9	398,192.0	422,128.6	6.0	7,541.1	7,107.2	-5.8
40	oct-06	374,318.3	400,856.6	7.1	21,990.2	21,124.8	-3.9	396,308.5	421,981.3	6.5	7,546.5	7,179.9	-4.9
41	oct-13	373,543.4	401,422.1	7.5	22,133.1	20,898.4	-5.6	395,676.5	422,320.5	6.7	7,591.1	7,127.6	-6.1
42	oct-20	373,831.4			22,459.4			396,290.8			7,628.2		
43	oct-27	375,273.4			22,708.7			397,982.1			7,652.0		
44	nov-03	375,952.4			23,618.2			399,570.6			7,692.2		
45	nov-10	376,674.7			23,997.0			400,671.6			7,740.7		
46	nov-17	376,872.9			24,619.5			401,492.4			7,782.4		
47	nov-24	377,919.0			24,758.6			402,677.6			7,808.7		
48	dic-01	379,346.4			23,424.2			402,770.6			7,652.4		
49	dic-08	379,823.0			22,865.3			402,688.4			7,614.7		
50	dic-15	380,984.4			22,755.9			403,740.2			7,592.4		
51	dic-22	381,617.8			22,685.1			404,302.9			7,570.3		
52	dic-29	381,563.2			21,920.7			403,483.9			7,305.2		

¹ No incluye la cartera de la FDN. Corresponde a Cartera Ajustada

CUADRO 2
Evolucion de la Cartera Bruta por Modalidad¹

Semana	Fecha	Comercial ² MM\$						Consumo ³ MM\$						Microcrédito MM\$						Hipotecaria ⁴ MM\$		
		Moneda Legal			Moneda Extranjera			Moneda Legal			Moneda Extranjera			Moneda Legal			Moneda Extranjera			Moneda Legal		
		2016	2017	Var. % Anual	2016	2017	Var. % Anual	2016	2017	Var. % Anual	2016	2017	Var. % Anual	2016	2017	Var. % Anual	2016	2017	Var. % Anual	2016	2017	Var. % Anual
1	ene-06	192,670.8	204,391.6	6.1	26,077.7	20,804.0	-20.2	98,797.4	111,978.5	13.3	446.1	522.2	17.1	10,478.9	11,206.2	6.9	0.0	0.1	0.0	46,394.6	52,773.7	13.7
2	ene-13	192,144.8	204,091.2	6.2	26,236.1	20,854.6	-20.5	98,536.4	112,036.2	13.7	424.7	533.3	25.6	10,448.6	11,176.9	7.0	0.0	0.1	0.0	46,423.1	52,765.0	13.7
3	ene-20	192,640.1	203,952.3	5.9	26,154.4	20,656.8	-21.0	98,965.6	112,173.2	13.3	452.3	522.8	15.6	10,448.3	11,203.7	7.2	0.0	0.1	0.0	46,491.3	52,795.7	13.6
4	ene-27	192,783.8	204,004.0	5.8	26,067.2	20,632.1	-20.9	99,569.2	112,579.4	13.1	483.6	524.2	8.4	10,513.7	11,262.6	7.1	0.0	0.1	0.0	46,664.9	52,805.6	13.2
5	feb-03	192,541.8	204,151.4	6.0	26,471.2	20,063.3	-24.2	99,071.3	112,708.6	13.8	458.9	503.5	9.7	10,486.4	11,286.7	7.6	0.0	0.1	0.0	46,740.0	52,931.2	13.2
6	feb-10	194,021.3	204,190.5	5.2	26,950.2	20,033.5	-25.7	99,089.4	112,841.8	13.9	455.0	498.6	9.6	10,483.0	11,275.2	7.6	0.0	0.1	0.0	46,860.8	53,044.7	13.2
7	feb-17	194,949.1	205,657.2	5.5	26,239.3	20,420.7	-22.2	99,518.1	112,971.6	13.5	450.7	493.8	9.6	10,499.3	11,295.8	7.6	0.0	0.1	0.0	46,940.0	53,216.3	13.4
8	feb-24	196,507.1	205,736.3	4.7	25,519.3	20,393.8	-20.1	100,128.5	113,438.1	13.3	469.3	495.6	5.6	10,541.0	11,336.4	7.5	0.0	0.1	0.0	47,059.7	53,385.8	13.4
9	mar-03	196,422.3	205,783.8	4.8	24,474.0	21,063.6	-13.9	99,786.6	113,379.8	13.6	420.8	504.4	19.9	10,539.8	11,353.3	7.7	0.0	0.1	0.0	47,202.5	53,590.0	13.5
10	mar-10	197,284.6	205,959.4	4.4	24,429.0	21,081.0	-13.7	99,786.3	113,411.8	13.7	402.9	512.3	27.2	10,514.3	11,336.5	7.8	0.0	0.1	0.0	47,261.4	53,672.2	13.6
11	mar-17	198,578.1	206,511.6	4.0	23,469.2	20,696.9	-11.8	100,353.4	113,634.9	13.2	396.4	490.1	23.6	10,537.3	11,353.3	7.7	0.0	0.1	0.0	47,461.7	53,787.9	13.3
12	mar-24	198,320.7	206,535.5	4.1	23,248.0	20,657.8	-11.1	100,492.5	114,133.8	13.6	390.5	497.6	27.4	10,550.3	11,373.5	7.8	0.0	0.1	0.0	47,455.1	53,889.0	13.6
13	mar-31	199,498.4	207,083.9	3.8	22,854.8	20,391.2	-10.8	100,835.5	114,667.3	13.7	412.5	494.1	19.8	10,572.0	11,441.4	8.2	0.0	0.1	0.0	47,666.4	54,126.8	13.6
14	abr-07	199,240.0	207,562.9	4.2	23,150.7	20,263.5	-12.5	100,565.4	114,507.8	13.9	401.9	482.7	20.1	10,538.6	11,412.0	8.3	0.0	0.1	0.0	47,727.1	54,162.8	13.5
15	abr-14	199,967.7	207,394.1	3.7	22,623.1	20,398.5	-9.8	100,689.7	114,661.4	13.9	370.3	492.9	33.1	10,547.7	11,410.1	8.2	0.0	0.1	0.0	47,815.4	54,198.5	13.3
16	abr-21	200,504.2	207,866.2	3.7	22,134.8	20,496.3	-7.4	101,281.2	114,820.0	13.4	381.7	496.6	30.1	10,602.9	11,402.6	7.5	0.0	0.0	0.0	47,940.9	54,277.0	13.2
17	abr-28	201,074.0	208,120.7	3.5	21,362.2	20,989.1	-1.7	102,110.3	115,386.5	13.0	400.9	512.1	27.7	10,680.4	11,484.2	7.5	0.0	0.1	0.0	48,207.5	54,522.3	13.1
18	may-05	201,549.1	207,844.9	3.1	21,949.8	21,034.1	-4.2	101,672.4	115,093.8	13.2	389.1	515.5	32.5	10,660.3	11,449.1	7.4	0.0	0.1	0.0	48,287.3	54,535.8	12.9
19	may-12	201,805.3	208,721.2	3.4	22,053.6	20,808.1	-5.6	101,794.7	115,363.1	13.3	379.4	515.6	35.9	10,648.8	11,453.3	7.6	0.0	0.2	0.0	48,342.4	54,628.5	13.0
20	may-19	202,390.3	209,106.3	3.3	22,618.2	20,677.6	-8.6	102,283.3	115,668.4	13.1	407.0	499.7	22.8	10,668.1	11,467.9	7.5	0.0	0.1	0.0	48,503.0	54,731.9	12.8
21	may-26	202,736.7	208,983.2	3.1	22,946.7	20,915.0	-8.9	103,044.2	116,274.7	12.8	449.2	514.4	14.5	10,729.7	11,524.9	7.4	0.0	0.1	0.0	48,677.3	54,886.5	12.8
22	jun-02	202,668.5	209,221.4	3.2	22,632.1	20,741.2	-8.4	103,021.9	116,440.7	13.0	423.1	511.8	21.0	10,734.9	11,553.0	7.6	0.0	0.2	0.0	48,853.7	55,021.2	12.6
23	jun-09	202,904.1	209,843.9	3.4	22,228.8	20,985.3	-5.6	103,442.2	116,472.8	12.6	464.3	519.6	11.9	10,713.5	11,552.2	7.8	0.0	0.2	0.0	48,881.2	55,090.4	12.7
24	jun-16	203,860.6	210,551.9	3.3	22,526.2	21,287.2	-5.5	103,747.7	116,770.2	12.6	469.0	520.5	11.0	10,709.5	11,600.9	8.3	0.0	0.2	0.0	49,007.3	55,190.8	12.6
25	jun-23	203,989.6	210,531.1	3.2	22,187.3	21,759.3	-1.9	104,191.2	117,104.3	12.4	465.7	539.6	15.9	10,731.5	11,620.5	8.3	0.0	0.2	0.0	49,145.7	55,280.5	12.5
26	jun-30	204,239.8	210,759.5	3.2	21,435.2	21,746.8	1.5	104,802.2	117,628.1	12.2	464.6	560.5	20.6	10,771.9	11,708.8	8.7	0.0	0.2	0.0	49,405.6	55,508.0	12.4
27	jul-07	204,151.6	209,680.4	2.7	21,700.8	22,034.3	1.5	104,560.0	117,256.2	12.1	481.5	571.3	18.7	10,722.2	11,659.1	8.7	0.0	0.2	0.0	49,429.9	55,518.5	12.3
28	jul-14	204,555.2	210,184.6	2.8	21,548.7	21,558.1	0.0	104,788.3	117,522.5	12.2	479.6	563.9	17.6	10,738.2	11,685.9	8.8	0.0	0.2	0.0	49,542.5	55,609.9	12.2
29	jul-21	204,749.2	210,406.0	2.8	21,715.4	21,415.1	-1.4	105,067.1	117,696.0	12.0	487.6	555.7	14.0	10,753.8	11,710.5	8.9	0.0	0.2	0.0	49,626.3	55,676.9	12.2
30	jul-28	204,930.9	210,516.0	2.7	22,638.6	21,327.6	-5.8	105,701.8	118,158.9	11.8	514.6	567.3	8.3	10,843.1	11,781.5	8.7	0.0	0.2	0.0	49,866.8	55,787.6	11.9
31	ago-04	204,824.0	210,529.4	2.8	22,488.8	21,191.4	-5.8	105,532.9	118,165.7	12.0	510.3	541.7	6.2	10,829.6	11,794.8	8.9	0.0	0.2	0.0	49,930.0	55,911.4	12.0
32	ago-11	204,989.1	210,537.3	2.7	21,470.5	21,249.4	-1.0	105,767.8	118,377.7	11.9	485.3	551.0	13.5	10,844.1	11,774.3	8.6	0.0	0.2	0.0	50,026.3	55,972.1	11.9
33	ago-18	205,036.8	210,550.4	2.7	21,112.8	21,334.7	1.1	106,030.6	118,555.8	11.8	469.6	538.9	14.8	10,859.9	11,808.7	8.7	0.0	0.2	0.0	50,092.4	56,081.1	12.0
34	ago-25	205,659.7	210,289.5	2.3	21,273.2	20,904.3	-1.7	106,581.4	119,017.4	11.7	473.9	535.2	12.9	10,926.1	11,843.0	8.4	0.0	0.2	0.0	50,238.1	56,192.7	11.9
35	sep-01	205,367.9	210,135.7	2.3	21,732.7	20,662.4	-4.9	106,856.8	119,269.6	11.6	482.7	526.2	9.0	10,985.9	11,916.4	8.5	0.0	0.2	0.0	50,443.1	56,412.8	11.8
36	sep-08	206,288.8	210,472.2	2.0	21,298.0	20,409.7	-4.2	106,869.6	119,038.8	11.4	472.0	523.7	11.0	10,967.8	11,892.8	8.4	0.0	0.2	0.0	50,512.6	56,449.8	11.8
37	sep-15	206,479.4	211,288.1	2.3	21,736.3	20,270.9	-6.7	107,196.3	119,543.7	11.5	480.6	518.9	8.0	10,990.4	11,906.2	8.3	0.0	0.2	0.0	50,617.2	56,559.8	11.7
38	sep-22	206,733.3	211,466.6	2.3	21,540.4	20,147.7	-6.5	107,613.7	119,879.6	11.4	478.5	512.6	7.1	11,032.3	11,949.9	8.3	0.0	0.1	0.0	50,735.8	56,704.7	11.8
39	sep-29	206,092.4	211,897.4	2.8	21,237.2	20,347.5	-4.2	108,307.3	120,355.0	11.1	481.6	523.8	8.8	11,106.1	12,033.7	8.4	0.1	0.1	29.2	50,967.3	56,971.2	11.8
40	oct-06	204,175.5	211,891.5	3.8	21,506.1	20,603.8	-4.2	108,089.5	119,986.5	11.0	484.0	520.8	7.6	11,063.3	11,975.9	8.2	0.2	0.1	-21.2	50,989.9	57,002.7	11.8
41	oct-13	202,882.6	211,972.9	4.5	21,639.5	20,370.7	-5.9	108,504.3	120,331.4	10.9	493.4	527.6	6.9	11,066.5	11,980.4	8.3	0.2	0.1	-21.5	51,090.0	57,137.4	11.8
42	oct-20	202,962.9			21,957.1			108,683.7			502.1			11,070.1						51,114.7		
43	oct-27	203,642.7			22,190.8			109,203.3			517.7			11,142.0						51,285.4		
44	nov-03	204,081.7			23,082.9			109,257.4			535.1			11,150.4						51,462.9		
45	nov-10	204,558.0			23,448.7			109,554.4			548.1			11,129.5						51,432.7		
46	nov-17	204,411.3			24,061.0			109,807.1			558.4			11,128.8						51,525.6		
47	nov-24	204,585.2			24,183.6			110,412.2			574.8			11,194.2						51,727.4		
48	dic-01	205,021.1			22,875.0			111,029.6			549.0			11,225.1						52,070.6		
49	dic-08	205,348.0			22,321.4			111,134.7			543.8			11,201.8						52,138.6		
50	dic-15	206,118.4			22,232.0			111,360.0			523.7			11,203.6						52,302.3		
51	dic-22	206,121.9			22,165.9			111,808.3			519.0		</									

CUADRO 3
Desembolsos y Tasas de Interés Cartera Comercial ¹
Moneda Legal

Semana	Fecha 2017	Comercial ²				Ordinario				Preferencial				Tesorería			
		Desembolsos MM\$		Tasa de interés % ³		Desembolsos MM\$		Tasa de interés % ³		Desembolsos MM\$		Tasa de interés % ³		Desembolsos MM\$		Tasa de interés % ³	
		2016	2017	2016	2017	2016	2017	2016	2017	2016	2017	2016	2017	2016	2017	2016	2017
1	ene-06	2,193.6	1,420.4	10.30	12.96	799.5	802.3	12.27	14.12	1,331.5	588.8	9.12	11.39	62.6	29.3	10.11	12.69
2	ene-13	1,533.5	1,593.1	11.32	12.97	857.9	786.5	12.52	14.38	603.8	764.5	9.67	11.55	71.7	42.0	10.90	12.32
3	ene-20	2,680.6	2,428.5	11.04	12.90	1,245.8	1,236.5	12.63	14.40	1,234.3	1,117.3	9.65	11.29	200.5	74.8	9.68	12.22
4	ene-27	3,408.5	2,635.6	11.35	12.65	1,651.2	1,297.8	12.93	14.26	1,621.5	1,258.4	9.77	11.03	135.7	79.4	10.88	11.98
5	feb-03	2,417.9	3,020.1	11.31	12.94	1,105.5	1,769.1	13.01	13.94	1,229.7	1,161.4	9.83	11.49	82.7	89.6	10.66	11.93
6	feb-10	3,007.7	2,249.2	11.35	13.02	1,722.2	1,412.3	12.21	13.89	1,218.5	757.8	10.15	11.47	67.0	79.1	11.15	12.19
7	feb-17	3,011.9	3,575.2	11.52	12.59	1,573.8	2,094.6	12.57	13.57	1,278.1	1,417.0	10.42	11.16	160.0	63.6	10.00	12.25
8	feb-24	4,277.7	2,770.3	12.03	12.75	1,693.2	1,483.6	12.79	13.84	2,410.8	1,169.7	11.57	11.45	173.8	117.1	10.99	11.88
9	mar-03	2,442.6	2,850.2	12.66	12.97	1,429.6	1,679.2	13.82	13.87	939.8	1,005.4	10.99	11.48	73.2	165.6	11.49	12.84
10	mar-10	2,397.6	2,104.9	12.27	12.97	1,248.8	1,209.4	13.88	14.21	1,011.4	827.4	10.52	11.24	137.5	68.1	10.46	11.97
11	mar-17	3,395.6	2,759.6	11.95	12.55	1,544.1	1,541.6	13.50	13.60	1,702.3	1,155.9	10.61	11.22	149.3	62.1	11.19	11.03
12	mar-24	1,084.8	2,004.0	12.23	12.54	658.8	1,062.6	12.94	13.88	393.7	887.0	11.08	10.97	32.3	54.4	11.89	12.18
13	mar-31	4,293.7	3,040.9	11.95	12.66	1,980.6	1,749.2	13.39	13.73	2,073.0	1,155.6	10.55	11.19	240.2	136.1	12.05	11.24
14	abr-07	1,925.9	2,400.2	12.93	12.41	1,148.3	1,201.3	14.14	13.83	706.5	1,143.9	11.10	10.95	71.1	55.0	11.75	11.46
15	abr-14	2,768.6	1,966.8	12.72	11.82	1,247.6	762.4	14.04	13.80	1,407.0	1,172.1	11.57	10.55	113.9	32.3	12.43	11.28
16	abr-21	2,641.8	2,722.0	12.71	12.11	1,237.1	1,289.8	14.25	13.62	1,283.8	1,342.7	11.27	10.71	120.9	89.4	12.30	11.37
17	abr-28	3,114.1	3,425.8	13.08	12.06	1,610.2	1,684.4	14.48	13.66	1,260.0	1,575.7	11.63	10.46	243.9	165.7	11.27	11.13
18	may-05	2,345.1	1,765.2	12.97	12.42	1,282.5	1,028.7	14.20	13.72	968.6	699.8	11.37	10.54	94.0	36.7	12.52	11.86
19	may-12	2,232.9	2,797.9	12.72	11.60	1,106.7	1,286.0	14.18	13.48	1,049.5	1,404.5	11.17	10.02	76.8	107.5	12.81	9.63
20	may-19	2,603.5	3,003.9	13.10	11.68	1,378.1	1,391.3	14.38	13.21	1,032.2	1,468.3	11.61	10.30	193.2	144.3	11.86	11.03
21	may-26	3,282.5	3,326.3	13.02	11.54	1,700.0	1,406.7	14.35	13.31	1,395.7	1,778.7	11.57	10.20	186.9	140.9	11.88	10.60
22	jun-02	2,271.1	3,412.7	13.24	11.18	1,205.8	1,374.8	14.48	13.23	932.3	1,878.7	11.83	9.70	133.1	159.2	11.92	10.89
23	jun-09	2,208.1	2,390.6	13.13	11.43	1,111.5	1,064.5	14.44	13.26	1,016.7	1,234.8	11.73	9.89	79.8	91.3	12.82	10.94
24	jun-16	3,213.1	3,227.9	12.86	11.28	1,528.4	1,684.0	14.28	12.51	1,587.4	1,420.4	11.48	9.90	97.4	123.5	12.82	10.45
25	jun-23	3,022.7	2,688.7	13.02	11.31	1,357.5	1,182.0	14.52	13.04	1,403.4	1,401.5	11.84	9.87	261.8	105.2	11.64	11.03
26	jun-30	3,826.4	4,353.4	13.01	10.96	2,094.6	1,797.6	14.02	12.92	1,626.2	2,350.6	11.76	9.51	105.5	205.3	12.29	10.24
27	jul-07	1,793.9	1,850.4	13.29	11.34	959.0	960.6	14.69	12.79	786.1	821.5	11.62	9.73	48.8	68.3	12.57	10.24
28	jul-14	2,460.3	2,269.6	13.42	11.49	1,315.0	1,216.1	14.65	13.01	1,027.2	993.1	11.98	9.70	118.0	60.4	12.25	10.57
29	jul-21	2,296.4	2,710.4	13.12	10.57	1,163.2	1,110.2	14.47	12.52	923.2	1,540.0	11.84	9.17	210.0	60.2	11.27	10.31
30	jul-28	3,159.7	3,389.6	13.77	10.81	1,674.9	1,538.4	14.96	12.35	1,382.6	1,737.4	12.40	9.49	102.2	113.7	12.74	10.10
31	ago-04	2,080.8	2,796.7	13.77	10.67	1,220.6	1,275.6	14.93	12.47	784.5	1,437.2	12.04	9.13	75.7	83.9	12.96	9.84
32	ago-11	2,557.9	2,058.0	13.08	10.77	1,269.7	964.3	14.68	12.48	1,224.4	1,008.1	11.42	9.23	63.7	85.6	13.03	9.75
33	ago-18	2,382.9	2,825.6	13.25	10.53	1,139.1	1,251.9	14.41	12.26	1,086.3	1,513.6	12.23	9.15	157.5	60.0	11.89	9.46
34	ago-25	3,662.4	2,545.3	13.33	10.30	1,526.2	1,071.2	14.52	12.08	1,997.1	1,428.0	12.49	8.97	139.2	46.2	12.26	9.96
35	sep-01	2,886.5	3,541.1	13.79	10.65	1,574.7	1,739.2	15.01	12.12	961.5	1,656.9	12.32	9.25	350.3	145.0	12.28	8.95
36	sep-08	2,802.8	3,021.0	13.14	10.11	1,550.6	1,329.2	14.19	11.87	1,133.4	1,622.0	11.96	8.70	118.8	69.9	10.70	9.11
37	sep-15	2,696.1	3,028.7	13.72	10.39	1,442.0	1,456.1	14.85	12.10	1,152.8	1,488.3	12.38	8.81	101.3	84.3	12.76	8.85
38	sep-22	2,844.3	2,938.6	13.19	10.32	1,399.5	1,334.7	14.60	12.18	1,222.7	1,507.4	11.86	8.78	222.1	96.5	11.74	8.82
39	sep-29	3,002.2	4,530.6	13.71	10.09	1,740.0	1,784.8	14.87	12.03	1,158.1	2,623.4	12.07	8.78	104.1	122.4	12.48	9.71
40	oct-06	2,436.8	2,352.2	13.23	10.84	1,399.7	1,380.7	14.04	12.22	977.0	884.8	12.12	8.84	60.1	86.8	12.34	9.32
41	oct-13	2,434.4	2,798.7	13.43	10.21	1,376.6	1,152.0	14.40	12.05	894.4	1,598.8	12.09	8.92	163.4	47.9	12.61	9.26
42	oct-20	2,036.6		13.49		1,094.0		14.69		867.6		12.15		75.0		11.39	
43	oct-27	2,900.6		13.32		1,563.2		14.77		1,188.8		11.63		148.6		11.60	
44	nov-03	2,356.2		13.82		1,434.2		14.91		830.4		12.07		91.6		12.48	
45	nov-10	2,015.8		13.44		1,090.6		14.75		865.9		11.85		59.3		12.58	
46	nov-17	2,197.2		13.58		1,242.4		14.54		877.3		12.31		77.5		12.54	
47	nov-24	2,745.6		13.29		1,576.1		14.42		1,029.0		11.73		140.5		11.99	
48	dic-01	3,181.4		13.44		1,867.7		14.41		1,179.9		12.03		133.8		12.33	
49	dic-08	2,058.0		13.43		1,178.7		14.47		815.6		11.99		63.6		12.57	
50	dic-15	3,671.5		13.22		2,092.9		14.14		1,471.9		11.99		106.7		12.13	
51	dic-22	4,110.0		12.81		1,951.9		14.18		2,004.9		11.57		153.2		11.53	
52	dic-29	4,751.8		12.35		2,191.3		13.65		2,436.0		11.21		124.5		11.67	

1/ Incluye leasing financiero

2/ Promedio ponderado por monto de las tasa de los créditos ordinarios, de tesorería y preferenciales. No incluye construcción de vivienda.

3/ Promedio ponderado por monto

Fuente: Formato 088 de la Superintendencia Financiera.

CUADRO 4

Desembolsos y Tasas de Interés Cartera de Consumo y Tarjeta de crédito ¹

Moneda Legal

Semana	Fecha	Consumo ²				Tarjetas de Crédito ³			
		Desembolsos MM\$		Tasa de interés % ⁴		Desembolsos MM\$		Tasa de interés % ⁴	
		2016	2017	2016	2017	2016	2017	2016	2017
1	ene-06	571	640	18.63	20.71	493	534	28.40	31.77
2	ene-13	542	585	19.17	21.32	473	519	28.50	32.05
3	ene-20	752	825	19.12	21.11	526	560	28.29	31.87
4	ene-27	1,242	1,043	18.09	20.54	501	556	28.19	31.81
5	feb-03	807	1,254	19.08	19.93	514	573	28.28	31.79
6	feb-10	999	1,005	18.37	20.40	465	532	28.14	31.83
7	feb-17	975	1,073	18.56	20.15	487	526	28.07	31.57
8	feb-24	1,287	1,183	18.02	19.71	498	536	28.06	31.56
9	mar-03	1,089	1,510	18.26	19.44	518	556	28.02	31.59
10	mar-10	948	1,035	18.66	20.15	518	573	28.21	31.74
11	mar-17	1,103	1,125	18.62	19.97	510	582	28.36	31.62
12	mar-24	462	971	19.10	20.47	428	535	28.57	31.68
13	mar-31	1,341	1,685	18.22	19.32	549	548	28.27	31.40
14	abr-07	937	1,019	19.09	20.29	517	638	29.25	31.86
15	abr-14	1,051	733	18.99	19.77	537	493	28.80	31.73
16	abr-21	1,043	1,067	18.99	20.21	528	592	29.52	31.69
17	abr-28	1,650	1,611	18.21	19.43	526	597	29.41	31.56
18	may-05	979	782	19.12	20.66	576	567	29.67	31.78
19	may-12	897	1,092	19.05	19.99	549	612	29.46	31.46
20	may-19	1,041	1,184	19.32	19.77	557	607	29.34	31.46
21	may-26	1,435	1,431	18.68	19.46	561	594	29.36	31.34
22	jun-02	1,033	1,231	19.02	19.40	508	600	29.39	31.68
23	jun-09	813	1,046	19.54	19.85	518	596	29.63	31.06
24	jun-16	1,045	1,174	19.25	19.72	601	655	29.59	31.01
25	jun-23	1,057	925	19.01	19.69	621	638	29.40	31.35
26	jun-30	1,483	1,513	19.01	18.88	666	649	29.23	31.28
27	jul-07	746	772	19.61	19.83	625	647	30.24	31.31
28	jul-14	1,007	1,107	19.51	19.56	580	660	30.35	31.18
29	jul-21	839	949	19.70	19.63	565	625	30.32	31.26
30	jul-28	1,591	1,574	18.73	18.92	559	616	30.21	30.89
31	ago-04	928	1,350	19.85	18.85	578	632	30.43	31.02
32	ago-11	1,025	954	19.74	19.35	530	603	30.42	31.16
33	ago-18	808	1,166	19.80	19.23	542	616	30.24	30.93
34	ago-25	1,095	1,159	19.43	18.97	569	576	30.62	30.92
35	sep-01	1,365	1,717	19.11	18.45	558	655	30.51	30.81
36	sep-08	943	1,042	19.97	19.29	545	592	30.58	30.50
37	sep-15	1,046	1,200	19.80	19.10	595	596	30.46	30.07
38	sep-22	1,070	1,232	19.76	19.07	554	612	30.77	30.05
39	sep-29	1,662	1,783	19.06	18.34	573	624	30.60	30.15
40	oct-06	923	1,077	20.21	19.12	558	625	31.36	29.90
41	oct-13	1,079	1,183	19.95	19.04	593	617	31.30	29.94
42	oct-20	870		20.04		555		31.35	
43	oct-27	1,392		19.37		567		31.50	
44	nov-03	1,241		19.66		556		31.46	
45	nov-10	917		20.06		592		31.48	
46	nov-17	897		20.34		583		31.35	
47	nov-24	1,213		19.55		647		31.28	
48	dic-01	1,544		19.04		749		31.41	
49	dic-08	854		19.78		616		31.52	
50	dic-15	1,169		19.55		699		31.48	
51	dic-22	1,247		19.24		810		31.52	
52	dic-29	1,260		19.14		650		31.58	

1/ Incluye leasing financiero.

2/ Incluye créditos en pesos y en UVR.

3/ Promedio ponderado por monto

4/ Corresponde al promedio ponderado por monto de la tasa de los desembolsos en pesos y en UVR. Antes de realizar el promedio ponderado, a la la tasa de interés de los créditos en UVR se les sumó la variación anual de la UVR de la respectiva semana.

Fuente: Formato 088 de la Superintendencia Financiera.

CUADRO 5

Desembolsos y Tasas de Interés Cartera de Microcrédito e Hipotecaria¹

Moneda Legal

Semana	Fecha	Microcrédito				Hipotecaria ²							
		Desembolsos MM\$		Tasa de interés % ³		Construcción				Adquisición			
		2016	2017	2016	2017	Desembolsos MM\$		Tasa de interés % ⁴		Desembolsos MM\$		Tasa de interés % ⁴	
2017	2016	2017	2016	2017	2016	2017	2016	2017	2016	2017	2016	2017	
1	ene-06	46	38	36.27	37.20	12	13	11.22	12.58	121	124	11.65	12.42
2	ene-13	78	67	37.54	38.08	29	38	10.96	11.68	113	85	11.44	12.40
3	ene-20	114	105	37.29	37.79	37	55	10.13	11.57	177	149	11.86	12.40
4	ene-27	148	122	36.63	37.68	56	81	11.15	11.74	353	194	11.55	12.54
5	feb-03	88	118	36.70	37.20	35	65	10.85	11.68	139	238	11.93	12.57
6	feb-10	106	94	36.93	38.62	49	60	10.89	11.17	144	142	11.82	12.44
7	feb-17	115	116	36.84	37.73	62	79	12.33	11.19	177	240	11.95	12.61
8	feb-24	130	123	36.82	37.52	72	86	11.35	11.67	258	295	11.81	12.58
9	mar-03	107	102	36.47	36.13	51	68	11.97	12.02	261	306	11.82	12.52
10	mar-10	101	94	37.38	37.43	36	68	11.94	11.51	159	188	11.98	12.39
11	mar-17	130	112	37.28	37.22	61	93	11.36	11.65	235	206	12.05	12.48
12	mar-24	67	94	37.80	36.76	8	56	12.41	11.28	76	165	12.06	12.42
13	mar-31	126	158	36.71	36.47	49	52	11.66	11.79	378	395	12.05	12.34
14	abr-07	81	74	37.32	36.65	38	52	12.27	11.53	134	158	12.31	12.45
15	abr-14	108	73	37.67	37.84	65	39	11.10	11.44	172	113	12.28	12.37
16	abr-21	118	103	37.43	36.66	59	83	11.55	11.26	213	175	12.05	12.41
17	abr-28	153	160	36.69	36.56	64	91	12.15	11.00	421	410	12.19	12.35
18	may-05	88	77	37.27	36.58	43	57	11.80	11.49	151	114	12.49	12.59
19	may-12	87	112	37.07	37.27	39	82	12.05	10.93	130	179	12.49	12.35
20	may-19	119	120	37.37	37.03	76	78	12.54	10.58	214	204	12.36	12.32
21	may-26	139	137	36.84	36.64	64	96	12.33	10.76	315	249	12.43	12.34
22	jun-02	98	117	36.48	36.19	58	65	12.36	10.69	248	299	12.45	12.30
23	jun-09	78	102	37.59	36.91	36	74	12.63	11.10	130	167	12.55	12.17
24	jun-16	111	129	37.37	36.66	85	69	11.89	10.66	210	206	12.41	12.00
25	jun-23	119	102	36.91	36.80	60	74	12.18	11.07	224	182	12.48	11.98
26	jun-30	149	149	36.33	36.11	46	96	12.14	10.59	410	390	12.54	11.97
27	jul-07	56	55	37.09	36.84	49	47	11.97	11.08	109	109	12.62	11.61
28	jul-14	104	114	37.51	37.42	67	70	12.59	10.92	189	194	12.56	11.68
29	jul-21	99	107	37.18	37.04	49	64	11.80	10.78	157	168	12.60	11.54
30	jul-28	168	146	36.35	36.47	48	67	13.25	10.59	374	299	12.68	11.49
31	ago-04	92	119	36.81	36.27	54	57	13.17	10.97	156	273	12.82	11.43
32	ago-11	112	88	37.37	37.22	55	33	12.59	11.08	176	163	12.54	11.25
33	ago-18	94	125	37.32	37.20	40	64	12.30	10.79	138	222	12.62	11.20
34	ago-25	124	102	37.23	36.98	62	37	12.92	10.24	226	204	12.79	11.31
35	sep-01	120	156	36.38	35.70	50	94	12.37	10.46	366	437	12.81	11.26
36	sep-08	89	85	37.88	37.35	46	57	13.08	10.24	156	156	12.82	10.99
37	sep-15	116	121	37.58	36.76	46	60	13.08	10.56	183	223	12.81	10.94
38	sep-22	119	123	37.52	36.66	53	73	13.38	10.14	190	250	12.70	10.93
39	sep-29	186	153	36.81	35.73	71	106	12.72	9.97	387	481	12.78	11.09
40	oct-06	50	98	36.85	36.63	42	64	13.04	9.99	126	191	12.58	10.98
41	oct-13	101	118	37.85	37.09	44	57	12.70	10.00	177	239	12.72	10.87
42	oct-20	94		37.36		39		13.12		186		12.63	
43	oct-27	136		37.27		67		12.97		326		12.77	
44	nov-03	104		37.50		43		12.81		294		12.77	
45	nov-10	81		38.49		31		12.56		143		12.65	
46	nov-17	93		37.95		47		12.10		167		12.62	
47	nov-24	127		37.88		66		12.38		275		12.66	
48	dic-01	131		37.19		66		12.17		390		12.64	
49	dic-08	70		37.92		46		11.64		143		12.68	
50	dic-15	112		38.22		79		12.58		241		12.47	
51	dic-22	115		37.93		81		11.89		266		12.63	
52	dic-29	117		36.92		60		12.12		468		12.60	

1/ Incluye leasing financiero.

2/ Incluye créditos en pesos y en UVR.

3/ Promedio ponderado por monto

4/ Corresponde al promedio ponderado por monto de la tasa de los desembolsos en pesos y en UVR. Antes de realizar el promedio ponderado, a la la tasa de interés de los créditos en UVR se les sumó la variación anual de la UVR de la respectiva semana.

Fuente: Formato 088 de la Superintendencia Financiera.

GRAFICO 1

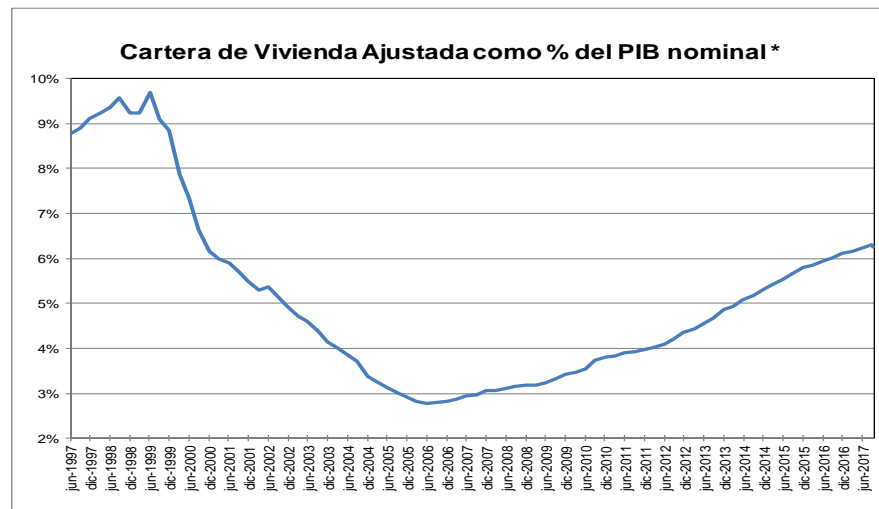
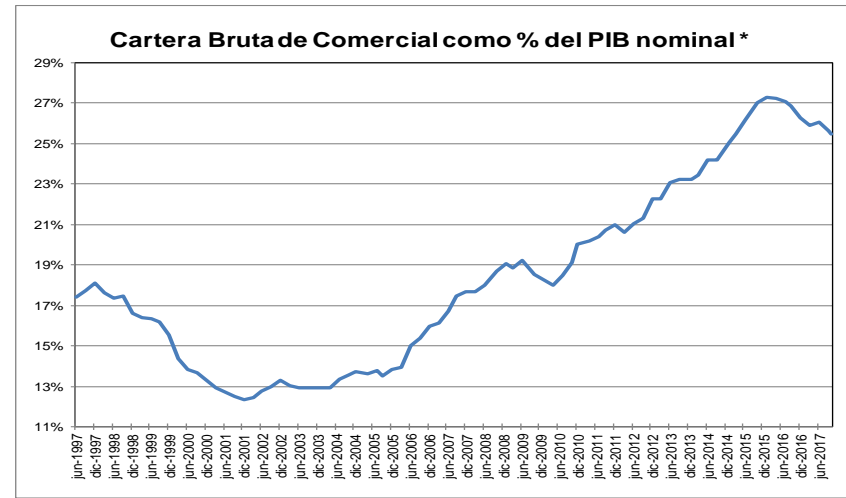
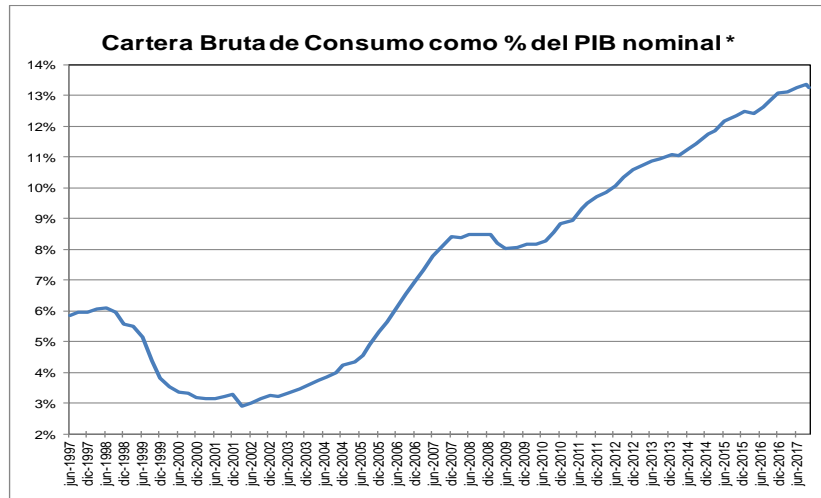

* Se refiere al PIB nominal desestacionalizado.

Fuente: A partir de 2002 Formato 281 de la Superintendencia financiera de Colombia y ajustes del BR. Antes balances mensuales. Los datos de octubre de 2017 se encuentran hasta el día 13 El PIB de septiembre corresponde a estimaciones del DPI

GRAFICO 2
Cartera e Inversiones (brutas) / Total Activos *
(Moneda Total)

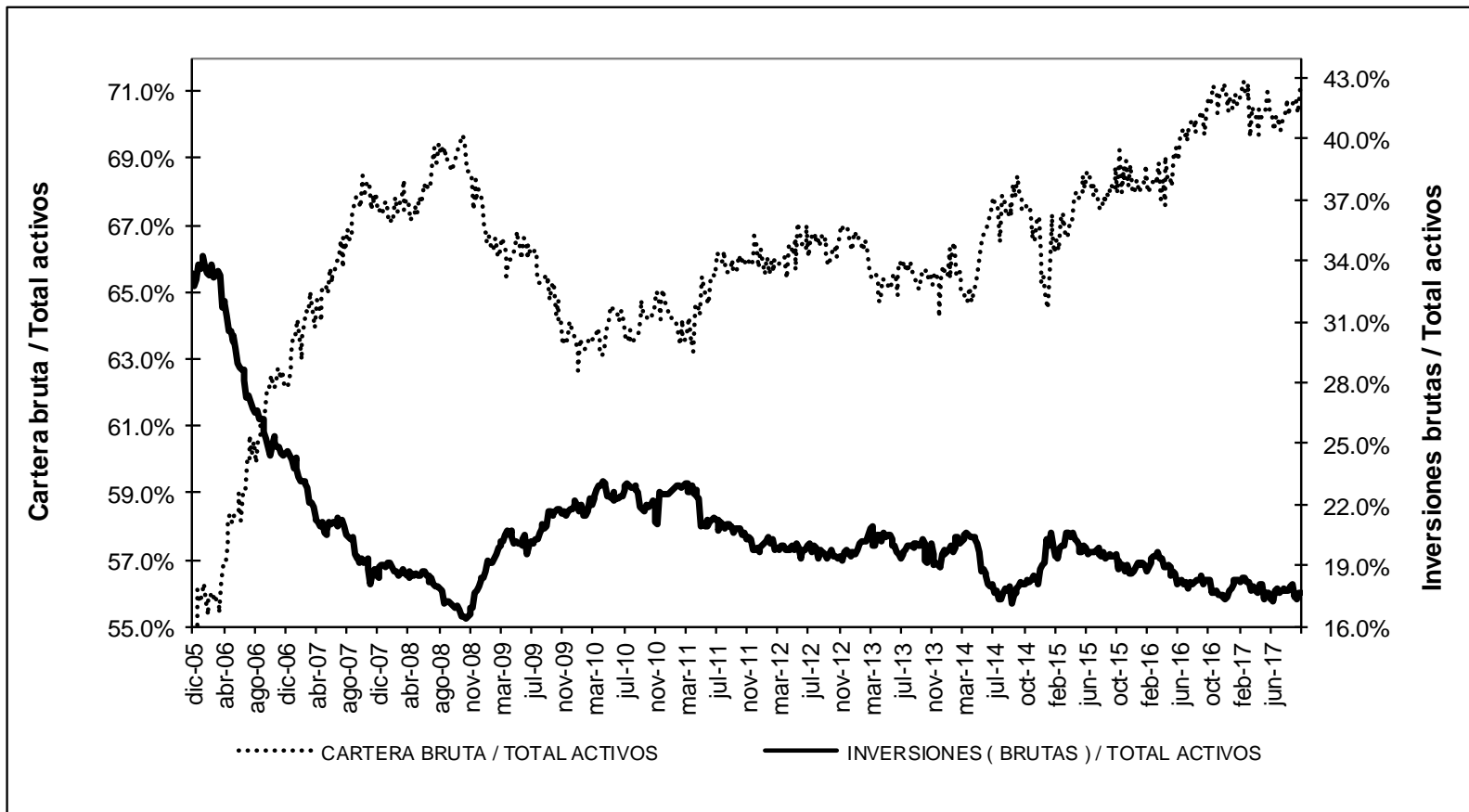

* Sin entidades financieras especiales

Fuente: Banco de la República

ANEXO 4: MERCADO CAMBIARIO¹

Gráfico 1

TRM-Devaluación Año Corrido Anualizada y Año Completo



Gráfico 2

Índice de Tasa de Cambio Real Promedio Promedio Total-Ponderaciones según promedios móviles de orden 12

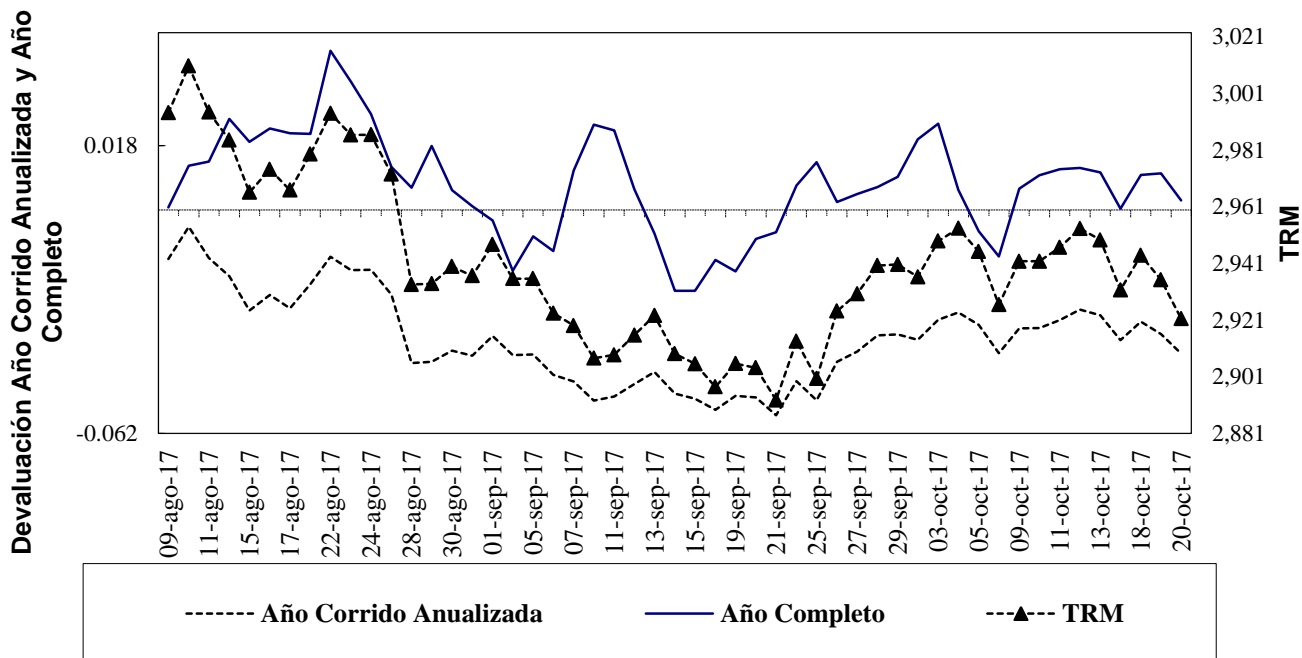
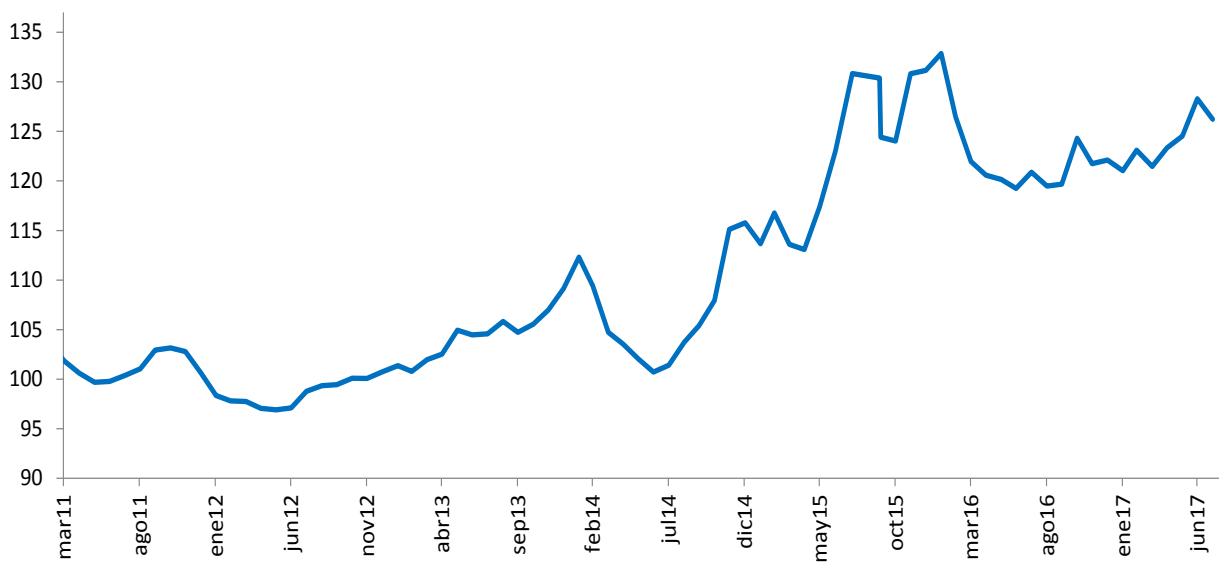

Fuente: Banco de la República

¹ Las operaciones y posiciones de derivados de los IMC no incluyen las de las sociedades comisionistas de bolsa.

Cuadro 1
Componentes de la Posición Propia
Total Sistema – (Cifras en millones de dólares)

Cuentas	31-dic-09	31-dic-10	30-dic-11	31-dic-12	30-dic-13	30-dic-14	31-dic-15	30-dic-16	29-sep-17	DIFERENCIA A:			
										30-dic-16	A UN MES	SEM ANT	A UN AÑO
Total Activos M/E (A)	4,014	7,271	10,461	12,073	13,923	14,402	11,808	11,541	12,489	948	30	-957	745
Activo disponible y overnight en m/e	732	2,278	1,817	1,527	2,058	1,689	2,400	2,586	3,063	477	228	356	841
Activos operaciones de contado en m/e	160	278	222	165	158	142	88	110	762	652	55	-1,310	85
Activos proveedores locales de liquidez	0	0	0	0	0	0	0	0	0	0	0	0	0
Activos < 12 meses	2,131	3,987	6,727	7,133	7,948	7,502	5,785	5,639	5,811	171	-260	0	-239
Activos > 12 meses	991	728	1,696	3,248	3,758	5,069	3,534	3,206	2,854	-352	8	-2	58
Total Otros Derechos (B)	13,471	18,523	23,122	23,090	29,663	29,107	32,737	37,043	45,150	8,107	561	-381	8,186
Activos Indexados	84	46	58	37	28	19	10	0	0	0	0	0	0
Contingencias deudoras por derivados	133	515	1,020	245	1,032	1,854	406	222	148	-74	-63	-23	28
Otras Contingencias Deudoras	3	6	30	1	1	0	0	0	0	0	0	0	0
Inversiones para Mantener Hasta el Vencimiento	32	37	5	167	7	5	9	5	12	7	0	0	7
Inversiones disp. para la venta títulos deuda	274	59	0	64	96	62	100	105	-105	0	0	0	-107
Inversiones Disponibles para la venta títulos participativos	254	1,905	2,164	2,658	4,311	4,593	5,900	359	-359	0	0	0	-411
Aportes Sucursales Extranjeras	11	11	24	34	53	53	995	8,419	9,310	892	28	27	1,013
Derechos a Futuro*	12,679	15,945	19,821	19,884	24,135	22,522	25,317	27,933	35,680	7,747	596	-385	7,656
Compensados en CRCC				1,660	4,044	3,660	4,959	6,833	12,005	5,172	666	-83	5,474
No Compensados en CRCC				18,224	20,091	18,861	20,358	21,100	23,674	2,574	-70	-301	2,182
Total Derechos (A+B)	17,486	25,794	33,582	35,163	43,585	43,509	44,546	48,584	57,639	9,055	591	-1,338	8,931
Total Pasivos M/E (C)	3,388	7,023	10,052	10,687	12,673	13,108	11,415	10,681	10,738	56	-36	-892	-916
Pasivo overnight en m/e	341	329	331	194	229	178	129	206	319	113	-80	-293	-159
Pasivos operaciones de contado en m/e	142	236	143	119	89	125	92	106	755	649	49	-682	90
Pasivos proveedores locales de liquidez	0	0	0	0	0	0	0	0	0	0	0	0	0
Pasivos < 12 meses	2,061	4,802	5,881	5,290	7,464	8,273	7,236	6,717	5,739	-979	20	58	-1,410
Pasivos > 12 meses	843	1,656	3,697	5,083	4,891	4,532	3,958	3,652	3,925	273	-24	25	562
Total Otras Obligaciones (D)	13,991	18,619	23,252	24,259	30,710	30,153	32,781	35,995	44,506	8,511	587	-496	9,447
Pasivos Indexados	79	1,026	14	15	8	5	225	255	462	208	2	2	229
Contingencias acreedoras por derivados	62	85	116	-260	216	1,182	233	109	97	-12	-66	-74	72
Otras Contingencias Acreedores	3	6	30	1	1	0	0	0	0	0	0	0	0
Otros Pasivos Excluidos de la PPC*				1,514	2,412	2,459	4,919	5,769	6,429	659	65	40	720
Obligaciones a Futuro*	13,846	17,501	22,092	22,989	28,073	26,507	27,405	29,862	37,518	7,656	586	-465	8,426
Compensados en CRCC				1,730	4,082	3,704	4,900	6,883	12,014	5,130	719	-97	5,476
No Compensados en CRCC				21,259	23,990	22,803	22,505	22,979	25,505	2,526	-133	-367	2,950
Total Obligaciones (C+D)	17,378	25,642	33,305	34,946	43,383	43,261	44,196	46,676	55,243	8,567	550	-1,389	8,531
Posición Propia (A+B) - (C+D)	107	153	278	217	202	248	350	1,908	2,396	487	40	51	400
Posición Propia de Contado (A-C)	627	248	408	1,386	1,250	1,293	393	859	1,752	892	66	-64	1,661
Posición Bruta de Apalancamiento	27,045	34,181	41,308	40,725	46,089	44,967	41,797	43,720	49,431	5,711	-145	-1,954	5,002
Patrimonio Técnico	14,385	17,780	20,852	27,782	26,535	27,090	22,144	25,614	28,651	3,038	-74	-3	2,753

Fuente: Superintendencia Financiera

* La desagregación de derechos y obligaciones a futuro en Compensados y No Compensados en CRCC, y la subcuenta "otros pasivos excluidos de la PPC" están disponibles desde agosto 31 de 2011.

ANEXO 5: MERCADO FORWARD

Cuadro 3

SALDOS DE OPERACIONES FORWARD DE LOS IMC POR CONTRAPARTE millones de USD												
millones de USD	SALDOS DE COMPRA DEL SF CON:				SALDOS DE VENTA DEL SF CON:				SALDOS NETOS DE COMPRA DEL SF CON: (compras-ventas)			SALDO COMPRAS NETAS SF
	Fondos Pensiones	Intragrupo y Offshore	Interbancario	Resto	Fondos Pensiones	Intragrupo y Offshore	Interbancario	Resto	Fondos Pensiones	Intragrupo y Offshore	Resto	
19-sep-17	\$ 5,628	\$ 8,874	\$ 8,977	\$ 3,040	\$ 2,051	\$ 10,084	\$ 8,977	\$ 7,901	\$ 3,577	-\$ 1,210	-\$ 4,861	-\$ 2,493
20-sep-17	\$ 5,597	\$ 9,149	\$ 8,828	\$ 3,042	\$ 2,056	\$ 10,005	\$ 8,828	\$ 7,927	\$ 3,540	-\$ 856	-\$ 4,885	-\$ 2,201
21-sep-17	\$ 5,589	\$ 9,169	\$ 8,954	\$ 3,050	\$ 2,057	\$ 10,000	\$ 8,954	\$ 7,873	\$ 3,531	-\$ 831	-\$ 4,823	-\$ 2,123
22-sep-17	\$ 5,688	\$ 8,713	\$ 9,056	\$ 3,069	\$ 2,067	\$ 10,160	\$ 9,056	\$ 7,917	\$ 3,620	-\$ 1,447	-\$ 4,848	-\$ 2,675
25-sep-17	\$ 5,766	\$ 8,258	\$ 9,031	\$ 3,079	\$ 2,083	\$ 10,240	\$ 9,031	\$ 7,912	\$ 3,683	-\$ 1,982	-\$ 4,833	-\$ 3,132
26-sep-17	\$ 5,940	\$ 7,999	\$ 9,059	\$ 3,071	\$ 2,160	\$ 10,023	\$ 9,059	\$ 7,898	\$ 3,781	-\$ 2,024	-\$ 4,826	-\$ 3,070
27-sep-17	\$ 6,091	\$ 7,844	\$ 8,610	\$ 3,085	\$ 2,224	\$ 9,801	\$ 8,610	\$ 7,828	\$ 3,866	-\$ 1,957	-\$ 4,743	-\$ 2,834
28-sep-17	\$ 6,081	\$ 7,834	\$ 8,512	\$ 3,046	\$ 2,122	\$ 9,663	\$ 8,512	\$ 7,733	\$ 3,959	-\$ 1,829	-\$ 4,688	-\$ 2,558
29-sep-17	\$ 6,233	\$ 8,026	\$ 8,839	\$ 3,044	\$ 2,127	\$ 9,951	\$ 8,839	\$ 7,699	\$ 4,106	-\$ 1,925	-\$ 4,655	-\$ 2,474
02-oct-17	\$ 6,296	\$ 8,058	\$ 8,815	\$ 3,058	\$ 2,152	\$ 9,986	\$ 8,815	\$ 7,727	\$ 4,144	-\$ 1,928	-\$ 4,669	-\$ 2,453
03-oct-17	\$ 6,402	\$ 8,030	\$ 9,097	\$ 3,050	\$ 2,152	\$ 9,864	\$ 9,097	\$ 7,759	\$ 4,250	-\$ 1,834	-\$ 4,708	-\$ 2,293
04-oct-17	\$ 6,411	\$ 8,350	\$ 9,103	\$ 2,976	\$ 2,175	\$ 10,234	\$ 9,103	\$ 7,739	\$ 4,236	-\$ 1,884	-\$ 4,762	-\$ 2,410
05-oct-17	\$ 6,506	\$ 7,919	\$ 8,653	\$ 2,981	\$ 2,228	\$ 10,054	\$ 8,653	\$ 7,746	\$ 4,278	-\$ 2,135	-\$ 4,765	-\$ 2,622
06-oct-17	\$ 6,595	\$ 7,851	\$ 8,580	\$ 2,990	\$ 2,233	\$ 10,140	\$ 8,580	\$ 7,697	\$ 4,362	-\$ 2,289	-\$ 4,707	-\$ 2,634
09-oct-17	\$ 6,604	\$ 7,860	\$ 8,680	\$ 3,008	\$ 2,236	\$ 10,201	\$ 8,680	\$ 7,710	\$ 4,368	-\$ 2,341	-\$ 4,702	-\$ 2,675
10-oct-17	\$ 6,737	\$ 7,852	\$ 8,600	\$ 3,046	\$ 2,262	\$ 10,330	\$ 8,600	\$ 7,702	\$ 4,475	-\$ 2,478	-\$ 4,656	-\$ 2,659
11-oct-17	\$ 6,757	\$ 7,870	\$ 8,766	\$ 3,026	\$ 2,254	\$ 10,358	\$ 8,766	\$ 7,678	\$ 4,503	-\$ 2,487	-\$ 4,652	-\$ 2,637
12-oct-17	\$ 6,674	\$ 7,773	\$ 8,583	\$ 2,985	\$ 2,270	\$ 10,009	\$ 8,583	\$ 7,624	\$ 4,404	-\$ 2,237	-\$ 4,639	-\$ 2,472
13-oct-17	\$ 6,716	\$ 7,573	\$ 8,840	\$ 3,011	\$ 2,273	\$ 9,803	\$ 8,840	\$ 7,608	\$ 4,442	-\$ 2,230	-\$ 4,597	-\$ 2,385
17-oct-17	\$ 6,663	\$ 7,678	\$ 8,672	\$ 3,010	\$ 2,264	\$ 9,889	\$ 8,672	\$ 7,511	\$ 4,398	-\$ 2,210	-\$ 4,501	-\$ 2,313
18-oct-17	\$ 6,655	\$ 7,807	\$ 8,619	\$ 3,014	\$ 2,214	\$ 10,450	\$ 8,619	\$ 7,480	\$ 4,441	-\$ 2,643	-\$ 4,466	-\$ 2,668
19-oct-17	\$ 6,666	\$ 7,369	\$ 8,715	\$ 3,163	\$ 2,250	\$ 9,978	\$ 8,715	\$ 7,533	\$ 4,415	-\$ 2,609	-\$ 4,371	-\$ 2,564

Gráfico 1

SALDOS DE COMPRA Y VENTA DE FORWARDS DE LOS IMC AL RESTO DE AGENTES (Excluye interbancario, FPC, intragrupo y offshore)



Gráfico 2



Gráfico 3

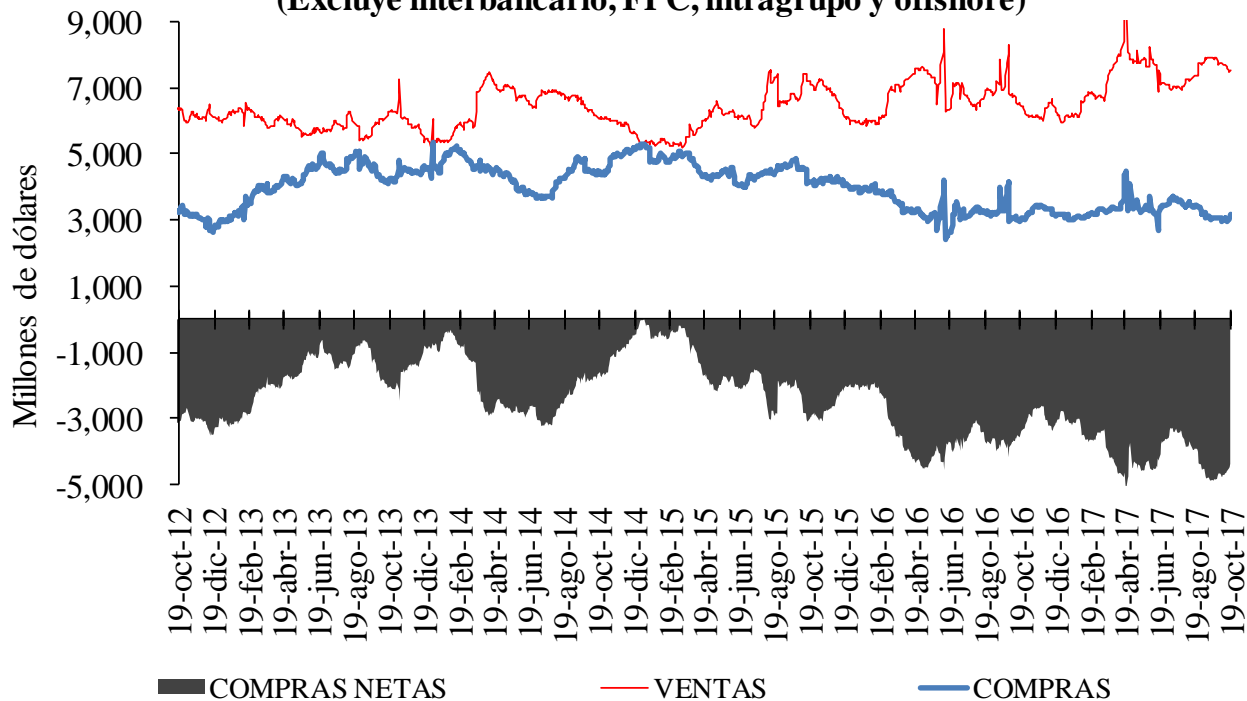

Cuadro 4

Devaluación implícita y tasas de interés

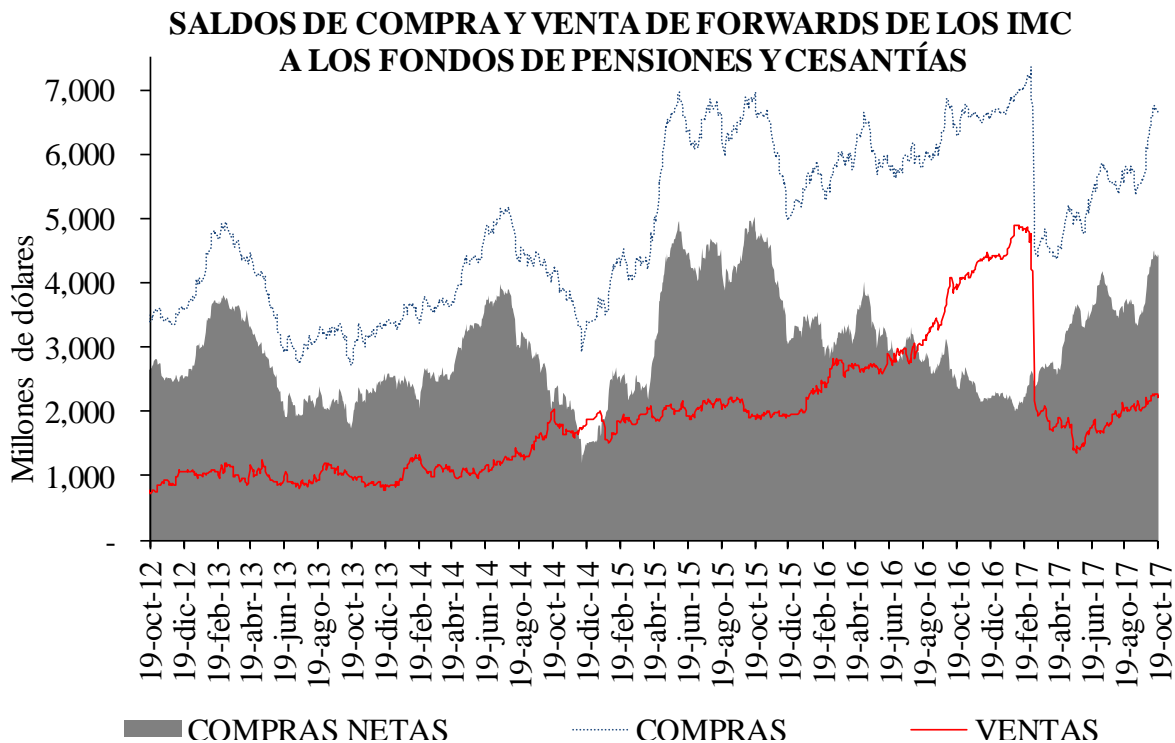
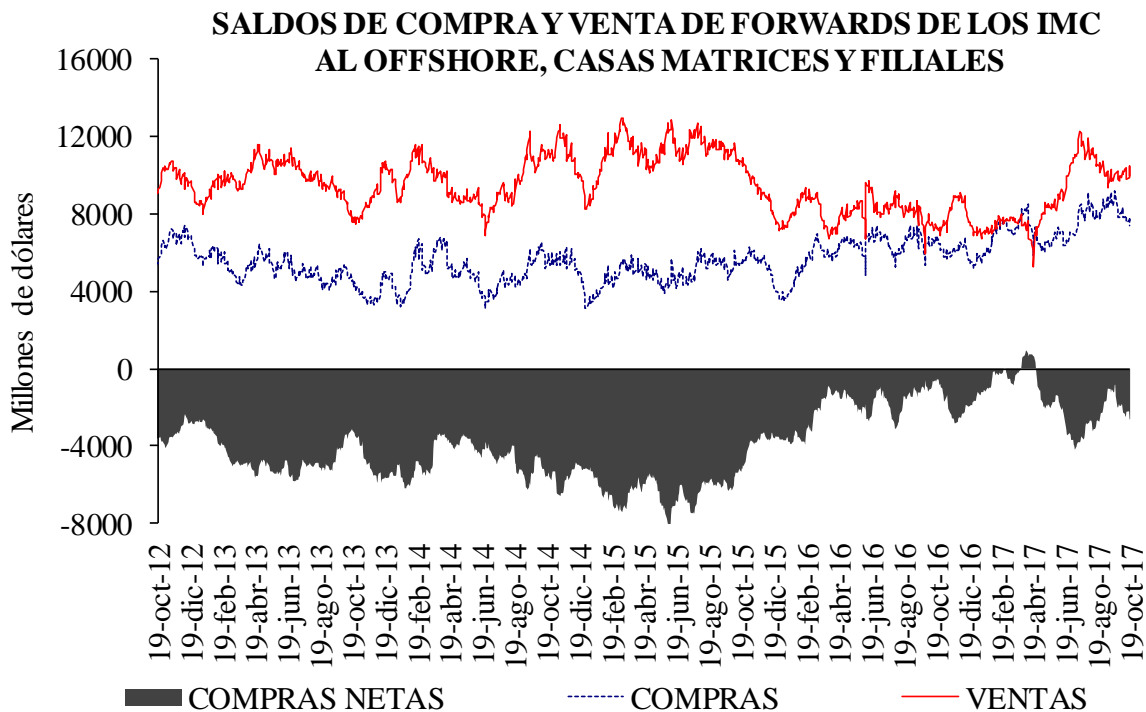
DIFERENCIA DEVIMPAN - DIFERENCIAL TASAS DE INTERÉS*						
	Al resto del real		A Offshore, IG y otros		A FPC y fiduciarias	
	Compras	Ventas	Compras	Ventas	Compras	Ventas
3-14	-1.44%	1.08%	0.48%	0.58%	-0.01%	0.30%
15-35	-1.49%	1.26%	0.26%	0.38%	0.18%	0.37%
36-60	-0.50%	1.14%	0.00%	0.46%	0.00%	0.69%
61-90	-0.09%	1.29%	0.32%	0.94%	0.00%	0.44%
91-180	0.55%	1.18%	0.52%	0.58%	0.50%	0.00%
>180	0.27%	1.45%	0.86%	0.75%	0.62%	0.00%
Total	-0.59%	1.22%	0.41%	0.41%	0.20%	0.37%

**IG: Intragrupo

Cuadro 5

Tasas forward promedio y expectativas de tasa de cambio

Tasa promedio de operaciones forward ^{1/}						
Semana de Negociación	Semana de Vencimiento					
	19-oct-17		26-oct-17		02-nov-17	
	No.Obs.	Tasa Prom	No.Obs.	Tasa Prom	No.Obs.	Tasa Prom
12-oct-17	139	2,952.61	108	2,955.56	n.d	n.d
19-oct-17	63	2,941.08	138	2,932.57	90	2,935.86

1/ Tasa forward operaciones fecha cumplimiento +/- 5 días a la fecha en cumplimiento.

Cuadro 6

	ENCUESTA DE EXPECTATIVAS DEL BR									
	ene-17	feb-17	mar-17	abr-17	may-17	jun-17	jul-17	ago-17	sep-17	oct-17
Pronóstico a:										
Fin de mes	\$ 2.994,72	\$ 2.914,95	\$ 2.991,07	\$ 2.899,88	\$ 2.929,84	\$ 2.933,51	\$ 3.044,55	\$ 2.995,13	\$ 2.942,93	\$ 2.953,54
dic-17	\$ 3.054,84	\$ 3.030,80	\$ 3.023,07	\$ 2.984,32	\$ 2.993,64	\$ 2.991,64	\$ 3.038,55	\$ 3.022,80	\$ 2.996,91	\$ 2.988,03
dic-18	\$ 3.020,00	\$ 3.003,92	\$ 2.951,15	\$ 2.943,97	\$ 2.958,44	\$ 2.954,26	\$ 3.010,81	\$ 3.006,80	\$ 3.001,33	\$ 3.014,66

ANEXO 6: MERCADO DE DEUDA PÚBLICA

Cuadro 1

Colocaciones de títulos TES “B” por subasta

(PESOS)

Fecha de cumplimiento	Fecha de emisión	Fecha de Vencimiento	Plazo	Valor nominal aprobado	Valor costo aprobado	Precio	Tasa de corte	Tasa cupón
17-oct-17	12-sep-17	11-sep-18	364 días	199,999,900,000	191,033,904,483	95.517	5.220	
10-oct-17	12-sep-17	11-sep-18	364 días	200,000,000,000	190,924,000,000	95.462	5.174	
03-oct-17	12-sep-17	11-sep-18	364 días	200,000,000,000	190,628,000,000	95.314	5.240	
26-sep-17	12-sep-17	11-sep-18	364 días	200,000,000,000	190,562,000,000	95.281	5.170	
11-oct-17	04-may-12	04-may-22	10 años	199,051,100,000	213,999,837,610	107.510	5.850	7.00
09-oct-17	04-may-12	04-may-22	10 años/2	196,529,200,000	209,999,311,368	106.854	6.005	7.00
27-sep-17	04-may-12	04-may-22	10 años	196,550,000,000	209,999,916,500	106.843	5.957	7.00
25-sep-17	04-may-12	04-may-22	10 años/2		0		5.908	7.00
13-sep-17	04-may-12	04-may-22	10 años	186,935,100,000	199,999,994,139	106.989	5.863	7.00
11-oct-17	26-ago-11	26-ago-26	15 años	190,261,500,000	205,999,931,280	108.272	6.389	7.50
09-oct-17	26-ago-11	26-ago-26	15 años/2	177,655,900,000	189,999,431,932	106.948	6.576	7.50
27-sep-17	26-ago-11	26-ago-26	15 años	177,491,900,000	189,999,754,193	107.047	6.529	7.50
25-sep-17	26-ago-11	26-ago-26	15 años/2	150,708,100,000	161,272,737,810	107.010	6.529	7.50
13-sep-17	26-ago-11	26-ago-26	15 años	167,603,500,000	179,431,278,995	107.057	6.490	7.50
11-oct-17	30-jun-16	30-jun-32	16 años	174,045,800,000	179,999,906,818	103.421	6.836	7.00
09-oct-17	30-jun-16	30-jun-32	16 años/2	196,046,900,000	199,999,205,504	102.016	6.986	7.00
27-sep-17	30-jun-16	30-jun-32	16 años	195,802,000,000	199,999,994,880	102.144	6.947	7.00
25-sep-17	30-jun-16	30-jun-32	16 años/2	113,076,100,000	115,560,381,917	102.197	6.937	7.00
13-sep-17	30-jun-16	30-jun-32	16 años	215,569,500,000	220,568,556,705	102.319	6.899	7.00

(UVR's)

Fecha de cumplimiento	Fecha de emisión	Fecha de Vencimiento	Plazo	Valor nominal aprobado	Valor costo aprobado	Precio	Tasa de corte	Tasa cupón
17-oct-17	10-mar-11	10-mar-21	10 años/2	248,557,000	261,882,141	105.361	2.489	3.50
04-oct-17	10-mar-11	10-mar-21	10 años	522,322,000	549,999,843	105.299	2.480	3.50
02-oct-17	10-mar-11	10-mar-21	10 años/2	17,170,000	18,042,579	105.082	2.541	3.50
20-sep-17	10-mar-11	10-mar-21	10 años	380,398,000	399,999,909	105.153	2.494	3.50
17-oct-17	17-mar-16	17-mar-27	11 años/2	148,682,000	155,580,845	104.640	2.965	3.30
04-oct-17	17-mar-16	17-mar-27	11 años	209,947,000	219,999,262	104.788	2.934	3.30
02-oct-17	17-mar-16	17-mar-27	11 años/2	46,177,000	47,957,123	103.855	3.045	3.30
20-sep-17	17-mar-16	17-mar-27	11 años	376,711,000	391,997,932	104.058	3.008	3.30
17-oct-17	04-abr-15	04-abr-35	20 años/2	180,460,000	214,518,216	118.873	3.485	4.75
04-oct-17	04-abr-15	04-abr-35	20 años	353,765,000	421,128,931	119.042	,	4.75
02-oct-17	04-abr-15	04-abr-35	20 años/2	57,274,000	67,507,146	117.867	3.544	4.75
20-sep-17	04-abr-15	04-abr-35	20 años	338,653,000	399,999,991	118.115	3.517	4.75
18-sep-17	04-abr-15	04-abr-35	20 años/2	366,536,000	424,261,755	115.749	3.684	4.75
06-sep-17	04-abr-15	04-abr-35	20 años	365,835,000	424,266,166	115.972	3.658	4.75

2/Colocación no competitiva en la que únicamente presentan los Creadores de Mercado que se les haya aprobado en la primera subasta

Cuadro 2

Mercado Primario

TES DE CORTO PLAZO – OPERACIONES DE TESORERIA (\$M)

TES DE CORTO PLAZO - OPERACIONES DE TESORERIA (\$m)				
	Subasta	Cancelados*	Saldo en Circulación	Participación %**
Tes Corto Plazo	8'399'999	7'719'998	8'399'999	64.6%
Cupo en Administración Vigente 2017			13'000'000	
Saldo por Colocar			4'600'001	35.4%

Fuente: Departamento de Fiduciaria y Valores. Datos al 20 de octubre de 2017.

* El 16 de marzo, el 13 de junio y el 12 de septiembre se dieron vencimientos por \$2,6 billones en cada ocasión

** Corresponde a la participación de lo subastado en el cupo en Administración Vigente para 2017

Tipo	Denominaciones Originales				Pesos (mm\$)				Part. %
	Subasta	Convenida	Forzosa	Total	Subasta	Convenidas	Forzosa	Total	
Tasa Fija Pesos (millones)	16'654'099	5'592'138	899'658	23'145'895	16'654	5'592	900	23'146	67%
Tasa Variable Pesos (millones)	0	0	0	0	0	0	0	0	0%
UVR (millones)	37'403	9'022	0	46'426	9'290	2'241	0	11'531	33%
USD (millones)	0	0	0	0	0	0	0	0	0%
(1) Total Colocado					25'944	7'833	900	34'677.0	83.7%
Participación Porcentual					75%	23%	3%		
(2) Cupo de Administración para año 2017								41'442	100.0%
Saldo por Colocar (2) - (1)								6'765	16.3%

Fuente: Departamento de Fiduciaria y Valores.

Cuadro 3

Proyección de vencimientos de TES denominados en pesos					
TES EN PESOS (miles de millones de pesos)	CONCEPTO	TOTAL SEMANA	SECTOR FINANCIERO (1)	FOGAFIN	OTROS
SEMANA DEL 22 DE OCTUBRE AL 29 DE OCTUBRE	CAPITAL	\$ -	\$ -	\$ -	\$ -
	INTERESES (2)	\$ 554.89	\$ 154.56	\$ 0.06	\$ 400.33
SEMANA DEL 29 DE OCTUBRE AL 5 DE NOVIEMBRE	CAPITAL	\$ -	\$ -	\$ -	\$ -
	INTERESES (2)	\$ -	\$ -	\$ -	\$ -
SEMANA DEL 5 DE NOVIEMBRE AL 12 DE NOVIEMBRE	CAPITAL	\$ -	\$ -	\$ -	\$ -
	INTERESES (2)	\$ -	\$ -	\$ -	\$ -
SEMANA DEL 12 DE NOVIEMBRE AL 19 DE NOVIEMBRE	CAPITAL	\$ -	\$ -	\$ -	\$ -
	INTERESES (2)	\$ -	\$ -	\$ -	\$ -
SEMANA DEL 19 DE NOVIEMBRE AL 26 DE NOVIEMBRE	CAPITAL	\$ -	\$ -	\$ -	\$ -
	INTERESES (2)	\$ 483.43	\$ 148.35	\$ 0.42	\$ 335.08

Fuente: Departamento de Fiduciaria y Valores

(1) Incluye Bancos, CF, CFC, CAV, Fiduciarias, Fondos de Pensiones Privados y Comisionistas de Bolsa

(2) Incluye Cupones e Intereses

Gráfico 1

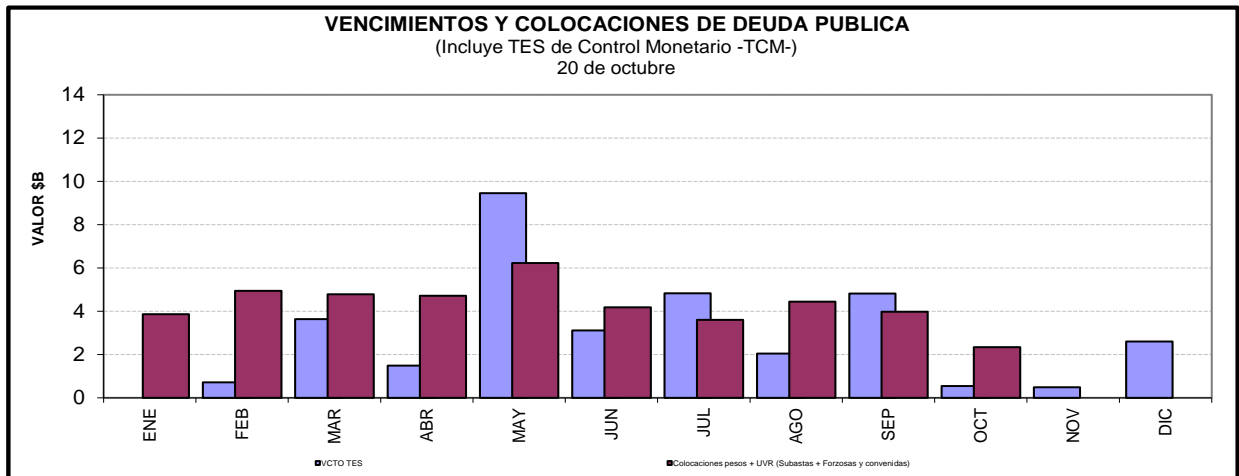

Cuadro 4

Saldos de deuda pública y Tenedores

Denominación	Plazo	Vencimiento				TOTAL	
		Vence 2016		Vence después		Saldo en Circulación	Participación
		Saldo en Circulación (\$mm)	Participación	Saldo en Circulación (\$mm)	Participación	Saldo en Circulación (\$mm)	Participación
PESOS	<365 Días	\$ 2'600.0	1.02%	\$ 6'400.0	2.51%	\$ 9'000.0	3.53%
	1	.	.	\$ 28'450.6	11.16%	\$ 28'450.6	11.16%
	2	.	.	\$ 19'478.7	7.64%	\$ 19'478.7	7.64%
	4	.	.	\$ 28'390.4	11.14%	\$ 28'390.4	11.14%
	6	.	.	\$ 26'890.0	10.55%	\$ 26'890.0	10.55%
	8	.	.	\$ 28'400.4	11.14%	\$ 28'400.4	11.14%
	10	.	.	\$ 13'804.5	5.41%	\$ 13'804.5	5.41%
	12	.	.	\$ 17'081.1	6.70%	\$ 17'081.1	6.70%
	14	.	.	\$ 8'678.8	3.40%	\$ 8'678.8	3.40%
	Total		\$ 2'600.0	1.02%	\$ 177'574.4	69.66%	\$ 180'174.4
UVR	1	.	.	\$ 10'250.6	4.02%	\$ 10'250.6	4.02%
	3	.	.	\$ 19'046.6	7.47%	\$ 19'046.6	7.47%
	5	.	.	\$ 15'050.3	5.90%	\$ 15'050.3	5.90%
	7	.	.	\$ 9'726.9	3.82%	\$ 9'726.9	3.82%
	9	.	.	\$ 4'716.3	1.85%	\$ 4'716.3	1.85%
	15	.	.	\$ 8'963.1	3.52%	\$ 8'963.1	3.52%
	17	.	.	\$ 7'004.9	2.75%	\$ 7'004.9	2.75%
	Total		.	.	\$ 74'758.7	29.32%	\$ 74'758.7
Total		\$ 2'600.0	1.02%	\$ 252'333.2	98.98%	\$ 254'933.2	100.00%

* Datos actualizados al 20 oct 2017

Cuadro 7

Montos Negociados Mercado Secundario TES

Miles de millones de pesos

	SEN					MEC				
	TF	DOL	IPC	UVR	Total	TF	DOL	IPC	UVR	Total
Promedio Diario										
Semana Actual	3,938.33	0.00	0.00	11.60	3,949.93	1,788.24	0.00	0.00	0.24	1,788.47
Semana Anterior	3,685.13	0.00	0.00	12.97	3,698.09	2,447.49	0.00	0.00	0.45	2,447.95
Diferencia	253.21	0.00	0.00	-1.37	251.84	-659.26	0.00	0.00	-0.22	-659.47
Trimestre Anterior	3,629.50	0.00	0.00	12.45	3,641.95	2,025.79	0.00	0.00	0.65	2,026.43
Diferencia	308.83	0.00	0.00	-0.86	307.98	-237.55	0.00	0.00	-0.41	-237.96

Fuente: BVC

Gráfico 2

Curvas Spot de TES en UVR*

13 oct 2017 y 20 oct 2017

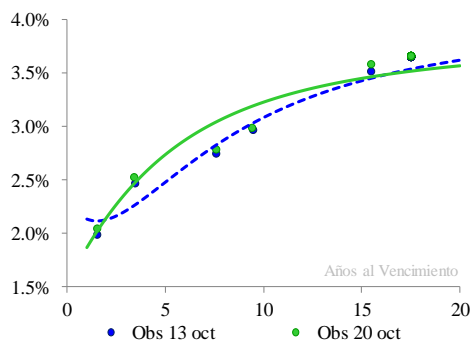

Cambios Promedio en la Curva por Tramos

Tramo	Tramo	Tramo
Corto 0-2	Medio 2-5	Largo 5-15
Años	Años	Años
-25	20	9

* Cifras en puntos básicos

Nivel	Pendiente
1	34

* Los factores de riesgo reflejan el cambio en la curva spot mediante tres factores: nivel, pendiente y curvatura.

Fuente: SEN y MEC. Cálculos: Desarrollo de Mercados

* Las curvas se calcularon mediante la metodología de Nelson & Siegel

Cuadro 8

Expectativas de inflación

Plazo	Inflación Anual /1	DTF /1	TES TF - TES UVR /2				
			Semana Actual	Semana Anterior	Diferencia	Trimestre Anterior	Diferencia
			20-oct	13-oct	pbs.	29-sep	pbs.
3 Meses	4.31%	5.85%	2.87%	2.92%	-4.69	4.64%	-176.60
6 Meses	4.43%	5.71%	2.92%	2.96%	-4.03	4.47%	-155.46
9 Meses	4.03%	5.52%	2.96%	3.00%	-3.41	4.33%	-136.81
12 Meses	3.95%	5.44%	3.00%	3.03%	-2.81	4.21%	-120.39

/1 Según encuesta trimestral de expectativas de julio del 2017

/2 Diferencia en Curva Spot

Cuadro 9

Bonos República de Colombia

BONOS EN DOLARES	mar-19	feb-20	jul-21	mar-23	feb-24	may-24	abr-27	sep-37	ene-41	feb-44	sep-45
Spread Actual	50	53	82	103	119	130	142	232	222	211	200
Spread Semana Anterior	57	51	78	102	118	125	140	224	216	206	193
Diferencia Semana Anterior	-7	2	4	1	1	5	2	8	6	5	7
Precio Actual	108	122	106	98	104	128	101	132	118	112	78
Precio Semana Anterior	108	122	106	98	104	128	101	131	117	111	78
Diferencia Semana Anterior	0	0	0	0	0	0	1	1	0	1	0
Rendimiento Actual	2	2	3	3	3	3	4	5	5	5	5
Rendimiento Semana Anterior	2	2	3	3	3	3	4	5	5	5	5
Diferencia Semana Anterior	-0.07	0.01	0.00	-0.05	-0.06	-0.02	-0.06	-0.01	-0.03	-0.03	-0.02

Spread en p.b.

ANEXO 7: MERCADO DE RENTA VARIABLE

Cuadro 1

Comportamiento de la Bolsa de Valores de Colombia					
	Volumen Transado*	COL20	Variación (%)	COLCAP	Variación (%)
17-oct	165.276	1,163.07	-0.71%	1,480.99	-0.18%
18-oct	146.099	1,161.52	-0.84%	1,478.76	-0.33%
19-oct	100.570	1,156.39	-1.28%	1,469.15	-0.98%
20-oct	131.774	1,153.29	-1.55%	1,464.99	-1.26%

* Millones de pesos

Fuente: BVC

ANEXO 8: MERCADOS INTERNACIONALES

Gráfico 1

INDICE VIX (Promedio móvil 5 días)

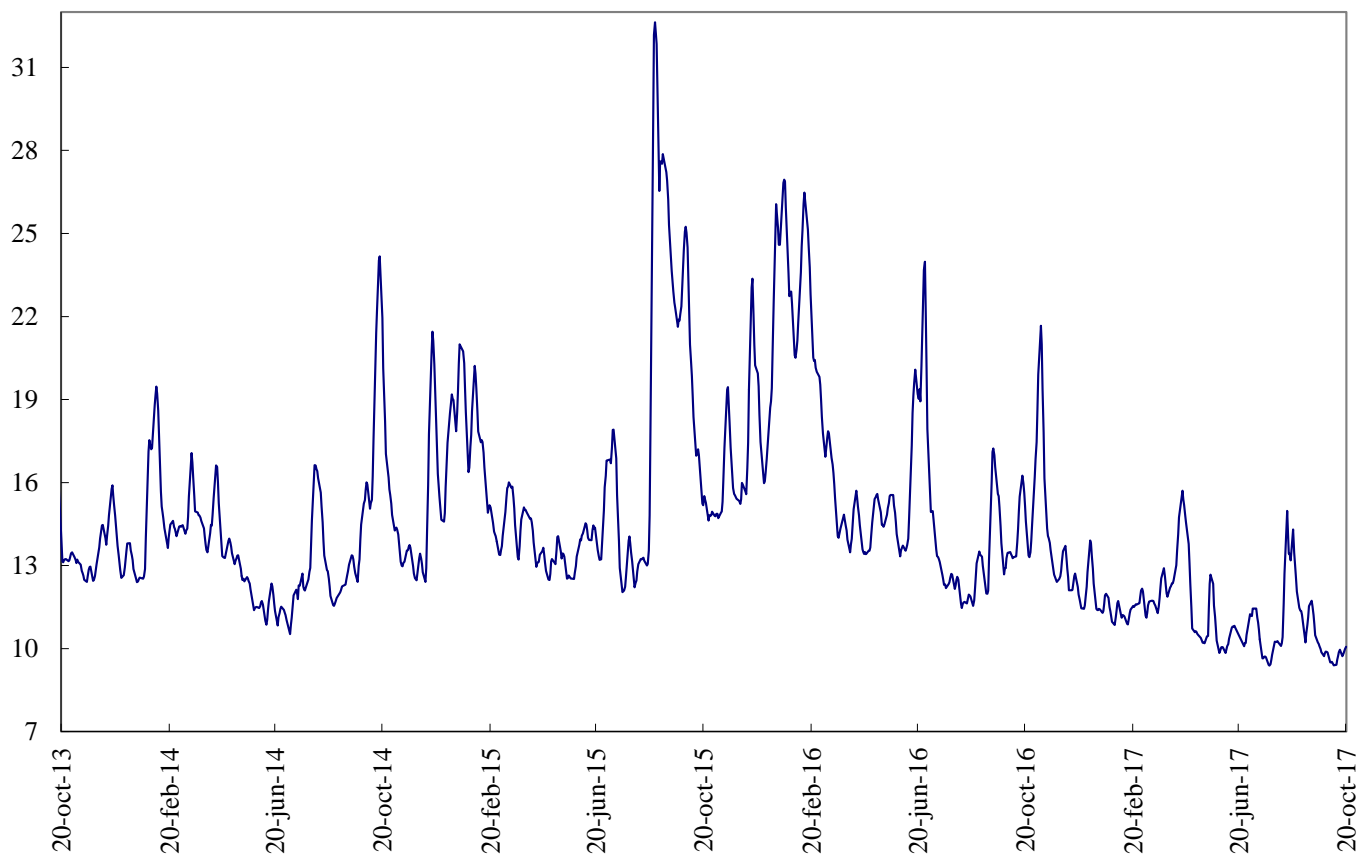

Fuente: Bloomberg

ANEXO 9: FLUJOS CAMBIARIOS



Gráfico 4. Endeudamiento Neto del Sector Privado
Flujos Mensuales (Millones de Dólares)



Fuente : Balanza Cambiaria - Banco de la República

Gráfico 5. Giro de Divisas por Pago de Deuda Privada
Flujos Mensuales (Millones de Dólares)

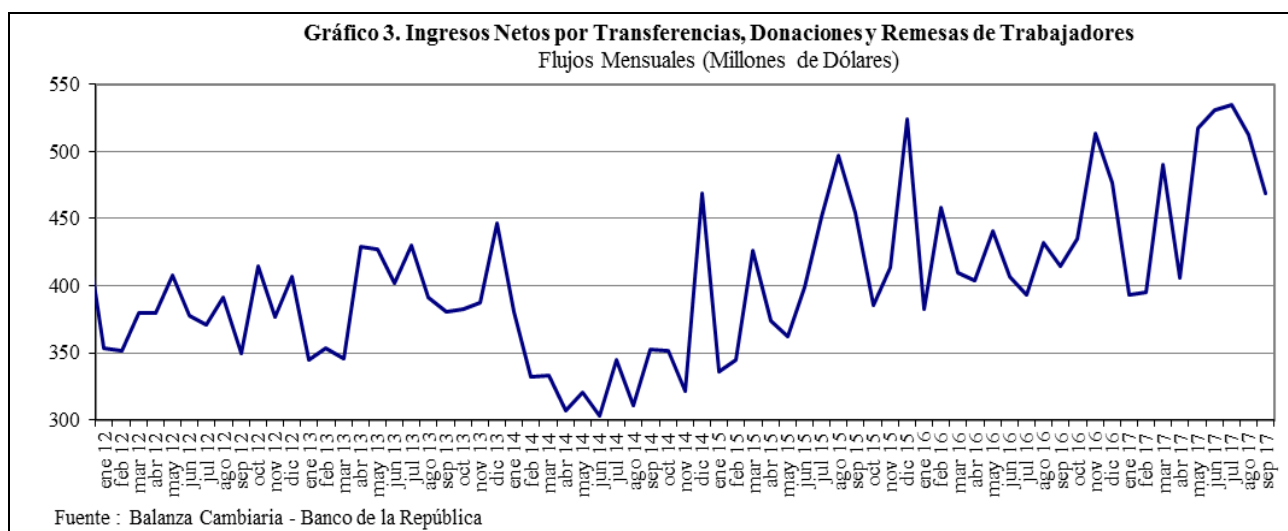
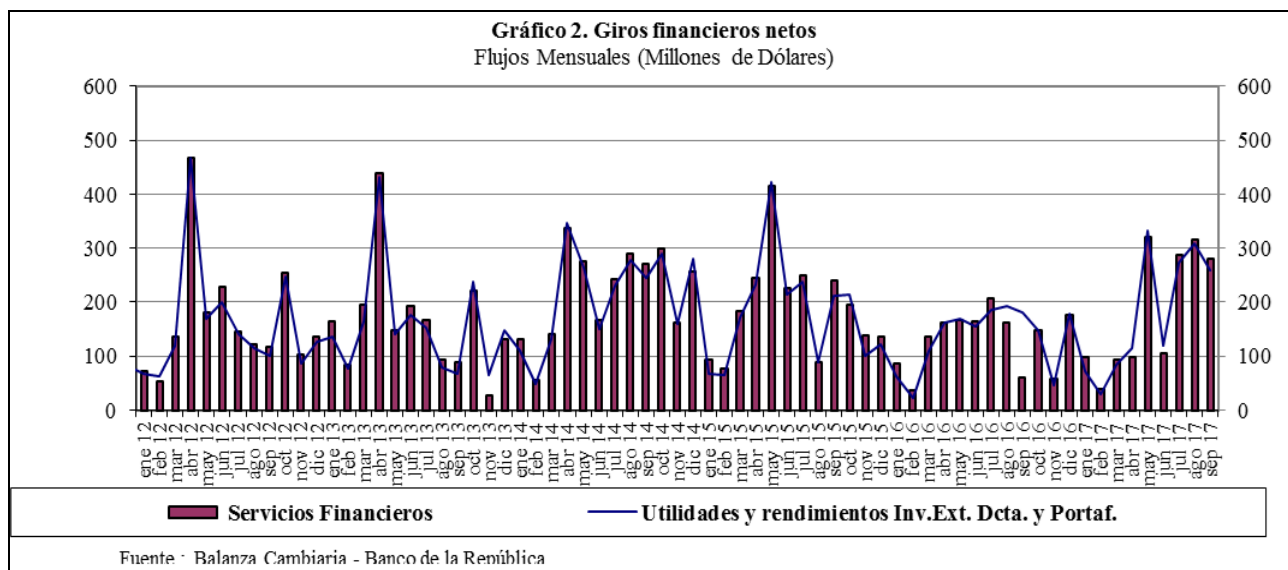
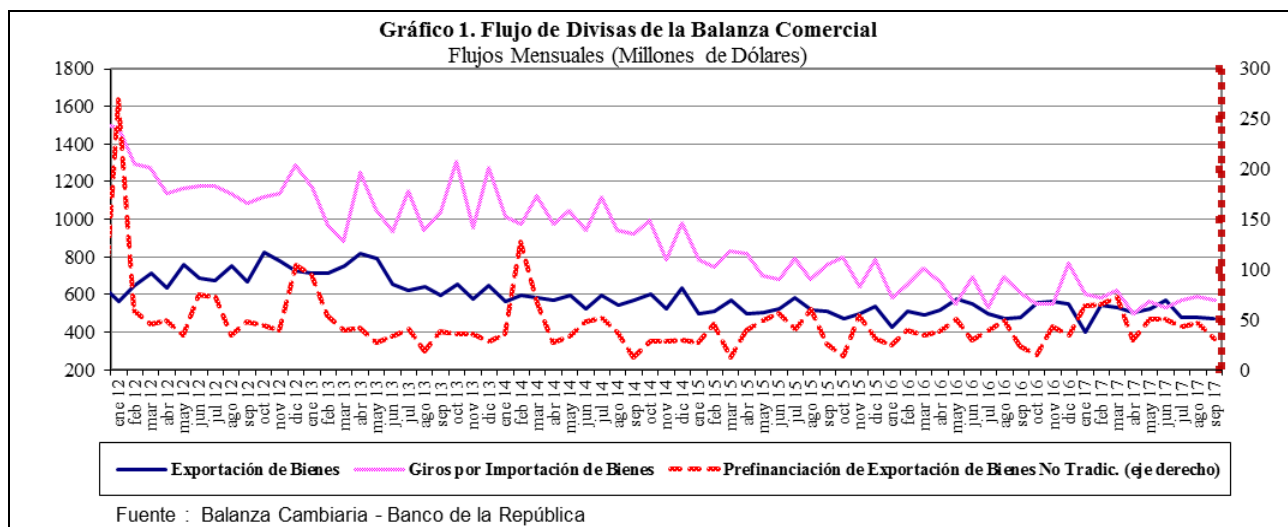
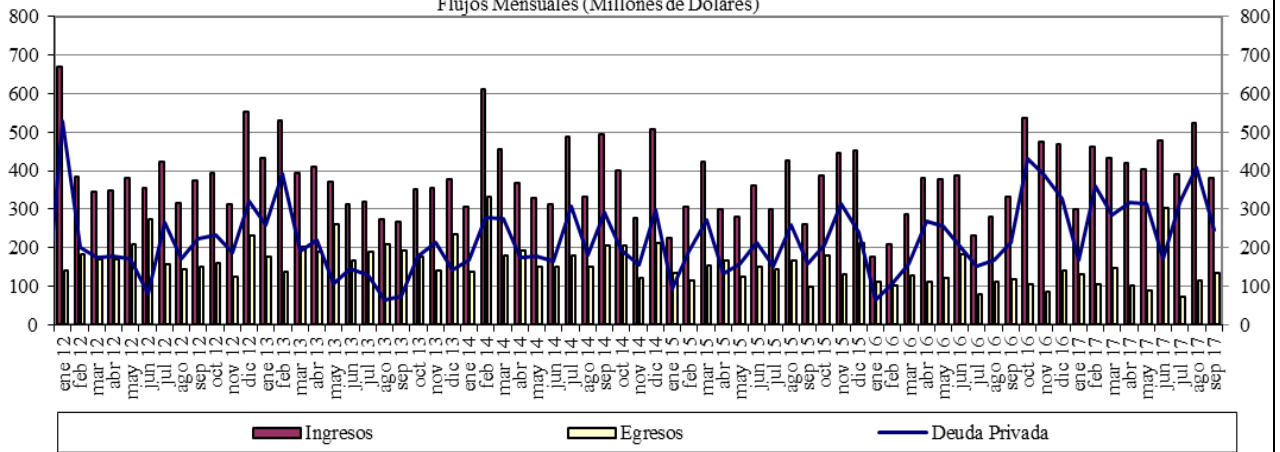
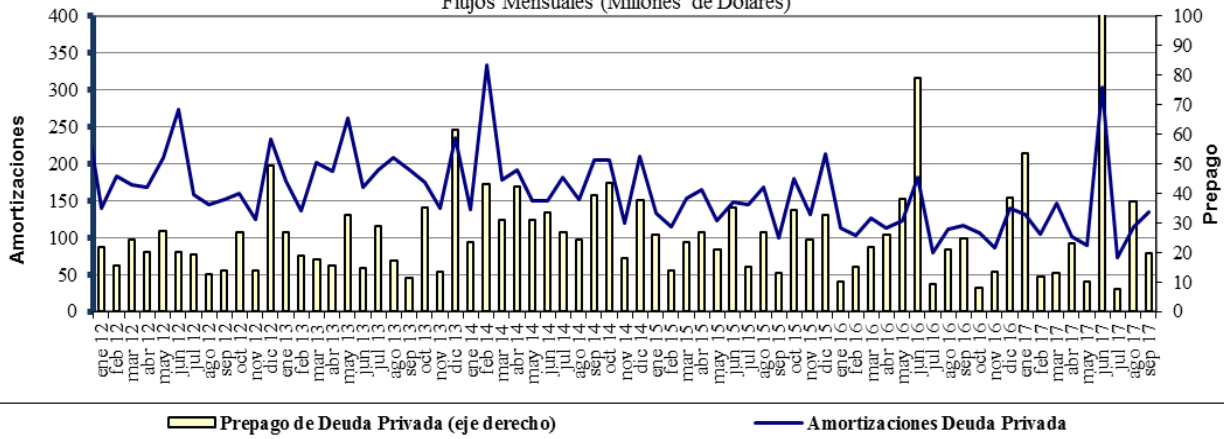

Fuente : Balanza Cambiaria - Banco de la República

ANEXO 10: FUENTES DE LA BASE MONETARIA E INTERVENCIÓN EN EL MERCADO CAMBIARIO

Cuadro 1
Fuentes de la Base Monetaria

Miles de millones de pesos

Variación Anual ^{1/}

Concepto	ene-16	feb-16	mar-16	abr-16	may-16	jun-16	jul-16	ago-16	sep-16	oct-16	nov-16	dic-16	ene-17	feb-17	mar-17	abr-17	may-17	jun-17	jul-17	ago-17	sep-17
I. Gobierno	12.478	4.290	-1.222	-621	-7.412	2.227	1.734	-2.299	1.153	-5.025	-8.474	-5.622	-3.186	-1.948	5.610	8.035	10.714	3.572	-381	-1.319	-2.385
Traslado utilidades en pesos	0	0	0	0	0	0	0	0	0	0	0	0	0	0	407	407	407	407	407	407	407
Depósitos en el Banco de la República	4.320	-3.869	-9.380	-8.779	-15.570	-5.931	-6.293	-10.327	-6.874	-13.053	-13.408	-10.556	-8.121	-6.882	268	2.693	5.373	-1.770	-788	-1.726	-2.793
Depósitos remunerados de control monetario	8.158	8.158	8.158	8.158	8.158	8.158	8.027	8.027	8.027	8.027	4.935	4.935	4.935	4.935	4.935	4.935	4.935	4.935	0	0	0
II. TES Regulación	2.005	5.628	9.139	12.599	13.826	10.025	6.701	6.653	6.352	6.906	7.670	7.364	5.323	1.700	-2.089	-5.554	-7.428	-3.665	-502	-510	2.563
Compras definitivas	3.901	7.524	11.035	14.495	15.762	15.504	15.504	15.504	15.033	15.033	15.033	15.033	12.992	9.369	5.858	2.398	648	900	900	900	3.899
Ventas definitivas	0	0	0	0	0	0	0	0	0	0	0	0	0	0	0	0	0	0	0	0	0
Vencimiento	-1.896	-1.896	-1.897	-1.897	-1.935	-5.480	-8.803	-8.852	-9.152	-8.127	-7.363	-7.669	-7.669	-7.669	-7.948	-7.952	-8.076	-4.565	-1.402	-1.410	-1.336
III. OPERACIONES DE LIQUIDEZ BR	-3.488	707	4.292	-4.468	2.788	-5.851	-1.771	2.424	-2.473	-4.294	441	-825	-4.991	-1.448	-4.902	-4.835	-5.396	-738	461	2.436	-253
Expansión ^{2/}	-3.061	303	3.988	-4.442	2.881	-5.698	-1.570	1.917	-2.484	-4.694	385	-1.094	-5.285	-1.118	-4.830	-4.862	-5.460	-856	324	2.424	-226
Contracción	-427	404	304	-26	-92	-152	-201	506	11	400	56	269	294	-330	-72	27	64	118	136	13	-28
IV. Divisas ^{3/}	0	0	0	0	-781	-781	-781	-781	-781	-781	-781	-781	-781	-781	-781	-781	-781	0	0	0	0
Opciones put para control de volatilidad	0	0	0	0	0	0	0	0	0	0	0	0	0	0	0	0	0	0	0	0	0
Opciones call para desacumulación de reservas	0	0	0	0	-781	-781	-781	-781	-781	-781	-781	-781	-781	-781	-781	-781	0	0	0	0	0
Opciones para acumulación de reservas	0	0	0	0	0	0	0	0	0	0	0	0	0	0	0	0	0	0	0	0	0
Subasta de compra directa	0	0	0	0	0	0	0	0	0	0	0	0	0	0	0	0	0	0	0	0	0
Subasta de venta directa	0	0	0	0	0	0	0	0	0	0	0	0	0	0	0	0	0	0	0	0	0
Intervención discrecional	0	0	0	0	0	0	0	0	0	0	0	0	0	0	0	0	0	0	0	0	0
Venta de divisas al Gobierno	0	0	0	0	0	0	0	0	0	0	0	0	0	0	0	0	0	0	0	0	0
V. Otros ^{4/}	1.395	1.384	1.431	1.544	1.584	1.511	1.643	1.712	1.837	1.951	1.856	1.943	2.041	2.124	2.242	2.165	2.168	2.528	2.031	2.006	1.894
Variación total de la Base	12.391	12.008	13.640	9.055	10.006	7.131	7.527	7.708	6.088	-1.244	712	2.079	-1.595	-352	80	-970	59	1.697	1.610	2.613	1.819
Saldo Base Monetaria	79.681	78.585	80.079	78.071	77.903	76.400	76.683	76.545	77.546	77.870	77.858	84.598	78.086	78.233	80.159	77.101	77.961	78.098	78.292	79.157	79.364

^{1/} Estas cifras corresponden al cierre del mes calendario

^{2/} Incluye repos a un día, *overnight* y a mediano plazo.

^{3/} No se incluyen las operaciones con organismos internacionales.

^{4/} Dentro del rubro "Otros" se incluye el efecto monetario del PyG del BR.

Fuente: Banco de la República

Cuadro 2
Operaciones de Compra - Venta de Divisas del Banco de la República
(Millones de Dólares)

Concepto	2014					2015					2016					2017			
	TRIM I.	TRIM II.	TRIM III.	TRIM IV.	Acumulado Ene - Dic	TRIM I.	TRIM II.	TRIM III.	TRIM IV.	Acumulado Ene - Dic	TRIM I.	TRIM II.	TRIM III.	TRIM IV.	Acumulado Ene - Dic	TRIM I.	TRIM II.	TRIM III.	Acumulado Ene - Sep
Compras	600.0	999.8	2,000.0	457.8	4,057.6	0.0	0.0	0.0	0.0	0.0	0.0	0.0	0.0	0.0	0.0	0.0	0.0	0.0	0.0
Opciones Put	0.0	0.0	0.0	0.0	0.0	0.0	0.0	0.0	0.0	0.0	0.0	0.0	0.0	0.0	0.0	0.0	0.0	0.0	0.0
Para Acumulación Reservas Internacionales	0.0	0.0	0.0	0.0	0.0	0.0	0.0	0.0	0.0	0.0	0.0	0.0	0.0	0.0	0.0	0.0	0.0	0.0	0.0
Para Control de Volatilidad	0.0	0.0	0.0	0.0	0.0	0.0	0.0	0.0	0.0	0.0	0.0	0.0	0.0	0.0	0.0	0.0	0.0	0.0	0.0
Subastas de Compra Directa	600.0	999.8	2,000.0	457.8	4,057.6	0.0	0.0	0.0	0.0	0.0	0.0	0.0	0.0	0.0	0.0	0.0	0.0	0.0	0.0
Intervención Discrecional	0.0	0.0	0.0	0.0	0.0	0.0	0.0	0.0	0.0	0.0	0.0	0.0	0.0	0.0	0.0	0.0	0.0	0.0	0.0
Ventas	0.0	0.0	0.0	0.0	0.0	0.0	0.0	0.0	0.0	0.0	0.0	255.6	0.0	0.0	255.6	0.0	0.0	0.0	0.0
Opciones Call	0.0	0.0	0.0	0.0	0.0	0.0	0.0	0.0	0.0	0.0	0.0	255.6	0.0	0.0	255.6	0.0	0.0	0.0	0.0
Para Desacumulación Reservas Internacionales	0.0	0.0	0.0	0.0	0.0	0.0	0.0	0.0	0.0	0.0	0.0	0.0	0.0	0.0	255.6	0.0	0.0	0.0	0.0
Para el Control de la Volatilidad	0.0	0.0	0.0	0.0	0.0	0.0	0.0	0.0	0.0	0.0	0.0	0.0	0.0	0.0	0.0	0.0	0.0	0.0	0.0
Gobierno Nacional	0.0	0.0	0.0	0.0	0.0	0.0	0.0	0.0	0.0	0.0	0.0	0.0	0.0	0.0	0.0	0.0	0.0	0.0	0.0
Compras Netas	600.0	999.8	2,000.0	457.8	4,057.6	0.0	0.0	0.0	0.0	0.0	0.0	-255.6	0.0	0.0	-255.6	0.0	0.0	0.0	0.0

Fuente: Banco de la República

ANEXO 11: COMPOSICIÓN DE LAS RESERVAS INTERNACIONALES

Cuadro 1. COMPOSICION DE LAS RESERVAS INTERNACIONALES *
2016-2017

(Millones de US\$)

Descripción	31-dic-16		29-sep-17		20-oct-17		Variación	
	Valor	Part. % en las Reservas Brutas	Valor	Part. % en las Reservas Brutas	Valor	Part. % en las Reservas Brutas	Mensual corrido	Año corrido
1. RESERVAS BRUTAS	46,683	100.00%	47,525	100.00%	47,508	100.00%	-17	825
Efectivo en caja	2	0.00%	1	0.00%	1	0.00%	0	0
Depósitos a la orden	45	0.10%	163	0.34%	194	0.41%	31	149
Inversiones	43,594	93.38%	43,137	90.77%	45,515	95.81%	2,378	1,920
-Portafolio directo	31,183	66.80%	32,094	67.53%	34,477	72.57%	2,383	3,294
-Portafolio en administración	12,411	26.59%	11,043	23.24%	11,038	23.23%	-5	-1,374
Valores por cobrar venta de inversiones	1,324	2.84%	2,450	5.16%	1	0.00%	-2,449	-1,323
Oro	215	0.46%	238	0.50%	263	0.55%	24	48
-En caja	0	0.00%	0	0.00%	0	0.00%		
-En custodia	215	0.46%	238	0.50%	263	0.55%	24	48
Fondo Monetario Internacional	986	2.11%	1,017	2.14%	1,015	2.14%	-2	30
-DEGs	933	2.00%	952	2.00%	950	2.00%	-1	17
-Posición de reserva	53	0.11%	65	0.14%	65	0.14%	0	13
Fondo Latinoamericano de Reservas	510	1.09%	518	1.09%	518	1.09%	0	8
-Aportes	490	1.05%	498	1.05%	498	1.05%	0	8
-Pesos Andinos	20	0.04%	20	0.04%	20	0.04%	0	0
Convenios Internacionales	8	0.02%	0	0.00%	0	0.00%	0	-8
2. PASIVOS DE CORTO PLAZO (a)	8	0.02%	10	0.02%	10	0.02%	0	2
Convenios internacionales	0	0.00%	0	0.00%	0	0.00%	0	0
Bancos del Exterior	0	0.00%	0	0.00%	0	0.00%	0	0
Fondo Latinoamericano de Reservas FLAR	0	0.00%	0	0.00%	0	0.00%	0	0
Valores por pagar compra inversiones	0	0.00%	0	0.00%	0	0.00%	0	0
Dptos. Por Invs. Ext. De Portafolio Dcto. 4814 de 2007.	0	0.00%	0	0.00%	0	0.00%	0	0
Intereses causados de los pasivos	8	0.02%	10	0.02%	10	0.02%	0	2
3. RESERVAS NETAS (1 menos 2)	46,675	99.98%	47,515	99.98%	47,498	99.98%	-17	823

* Reservas Internacionales a precios de mercado. Incluye causaciones y valuaciones.

Fuente: Banco de la República