

Semana 41

INFORME DE MERCADOS FINANCIEROS

10 de Octubre de 2017

Este es un documento de trabajo informativo. Su contenido no compromete al Banco de la República ni a su Junta Directiva..

Únicamente incluye las operaciones de los establecimientos de crédito en Colombia, para agregados monetarios y crediticios. Por tanto no se tienen en cuenta las operaciones de sus sucursales en el exterior.

1. Comportamiento de las tasas de interés

a. Tasas de interés de los mercados monetarios, de crédito y de deuda pública

Tasas (e.a) 1/	Fecha 06-oct-17	Monto semanal MM de pesos	Monto promedio de captaciones semanales				Variación (pb)			
			año 2016	Corrido 2017	1 semana	1mes	13 semanas	año corrido	año completo	
Intervención BR	5.25	n.a	n.a	n.a	0	0	-50	-225	-250	
IBR Overnight	5.28	n.a	n.a	n.a	1	1	-47	-223	-248	
IBR 1 mes (Tasa fija de OIS)	5.23	n.a	n.a	n.a	4	2	-38	-228	-253	
IBR 3 meses (Tasa fija de OIS)	5.20	n.a	n.a	n.a	6	6	-17	-200	-252	
IBR 6 meses (Tasa fija de OIS)	5.10	n.a	n.a	n.a	3	2	-12	-171	-245	
Pasivas										
TIB	5.28	4,311	3,613	3,794	2	1	-48	-223	-248	
DTF 2/	5.40	763	952	891	-9	-18	-38	-146	-167	
Captación < 90 días 3/	2.82	102	90	73	-19	25	-76	-62	-78	
Captación a 90 días 3/	5.36	732	964	909	-3	-18	-37	-140	-165	
Captación 91-179 días 3/	5.86	492	370	449	-5	-7	-22	-110	-154	
Captación a 180 días 3/	5.69	494	567	491	7	-5	-15	-166	-168	
Captación a 181-360 días 3/	6.33	561	849	810	2	-2	-11	-134	-170	
Captación > 360 días 3/	6.54	597	882	836	-6	-15	-55	-150	-174	
Total captación de CDT	5.83	2,978	3,722	3,569	-10	-9	-21	-140	-170	
Monto promedio de desembolsos semanales										
	29-sep-17	Monto semanal	año 2016	Corrido 2017	1 semana	1mes	13 semanas	año corrido	año completo	
Activas										
Comercial 4/	10.09	4,531	2,752	2,755	-23	-56	-87	-226	-362	
Tesorería	9.71	122	126	93	89	76	-53	-196	-277	
Preferencial	8.78	2,623	1,211	1,321	1	-47	-73	-243	-329	
Ordinario	12.03	1,785	1,414	1,341	-14	-9	-89	-162	-283	
Consumo 5/	18.34	1,783	1,064	1,147	-73	-11	-54	-80	-72	
Consumo sin libranza	20.74	824	597	634	-99	-17	-25	-23	-80	
Consumo a través de libranza	16.28	959	467	513	25	2	-48	-13	-26	
Tarjeta de crédito 6/	30.15	624	563	590	10	-66	-113	-143	-45	
Vivienda 7/	11.09	481	223	224	16	-17	-88	-151	-169	
Microcrédito	35.73	153	108	110	-92	4	-38	-119	-107	
Activa Ponderada 8/	12.46	-	-	-	-52	-83	-62	-135	-321	
Comercial BR 9/	10.10	-	-	-	-27	-61	-89	-227	-364	
Pasivas										
Pasiva Ponderada	4.12	n.a	n.a	n.a	-138	-40	-11	-117	-194	
Ahorro 10/	2.85	n.a	n.a	n.a	-6	-9	-38	-76	-87	
Deuda Pública 11/										
	06-oct-17	Monto semanal	año 2016	Corrido 2017	1 semana	1mes	13 semanas	año corrido	año completo	
1 año (TES Nov 2018)	5.07	1151	2015	2262	4	-8	7	-110	-135	
2 años (TES Sep 2019)	5.29	1704	1714	2357	-1	-2	-29	-112	-131	
3 años (TES Jul 2020)	5.60	3306	1581	5222	-4	-6	-28	-93	-106	
7 años (TES Jul 2024)	6.26	5009	4179	4945	-1	-3	-15	-62	-72	
13 años (TES Sep 2030)	6.63	307	968	539	-5	-26	-35	-69	-64	
15 años (TES Jun 2032)	6.94	2526	n.d	1008	-5	-45	-50	n.d.	n.d.	

Fuente: Banco de la República y Bloomberg. Cálculos con información de los formatos 088 y 441 de la Superintendencia Financiera de Colombia

1/ La tasa de intervención corresponde a la tasa diaria mientras que las demás corresponden al promedio semanal.

2/ El cálculo de la DTF se hace sobre las captaciones a 90 días de los Bancos, Corporaciones Financieras y Compañías de Financiamiento Comercial. La DTF que se presenta corresponde a la calculada en la respectiva fecha con información del viernes anterior hasta el jueves de misma semana y tiene vigencia para la siguiente semana.

3/ Las tasas de captación corresponden a la información de CDT por plazos. Incluye la información para el total de sistema financiero.

4/ Promedio ponderado por monto de las tasas de crédito ordinarios, preferenciales y de tesorería.

5/ No incluye tarjetas de crédito.

6/ Calculada sin tener en cuenta consumos a 1 mes y avances en efectivo.

7/ Corresponde al promedio ponderado de los créditos desembolsados para adquisición de vivienda en pesos y en UVR. Antes de realizar el promedio ponderado a la tasa de los créditos en UVR se le suma la variación anual promedio de la UVR de la respectiva semana. No incluye vivienda UIS

8/ Calculado como el promedio ponderado por monto de las tasas de crédito de consumo, preferencial, ordinario y tesorería. Debido a la alta rotación del crédito de tesorería,

su ponderación se estableció como la quinta parte de su desembolso semanal.

9/ Promedio ponderado por monto de las tasas de crédito ordinarios, preferenciales y un quinto del desembolso de tesorería.

10/ Incluye el rendimiento de los depósitos de ahorro ordinarios activos y las cuentas AFC.

11/ TES tasa fija en pesos, las tasas corresponden al promedio ponderado por monto de las negociaciones SEN y MEC.

b. Tasas de intervención del BR, Interbancaria, DTF (Semana Cálculo) e IBR

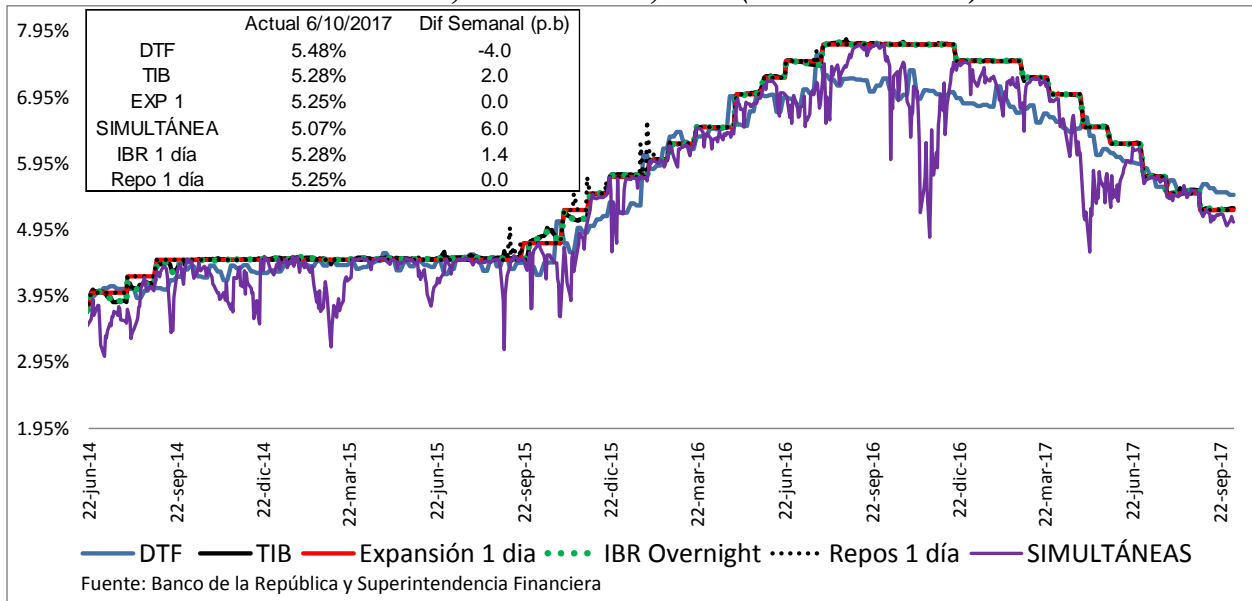

Fuente: Banco de la República y Superintendencia Financiera

c. Tasas de interés activas por tipo de préstamo Nominales

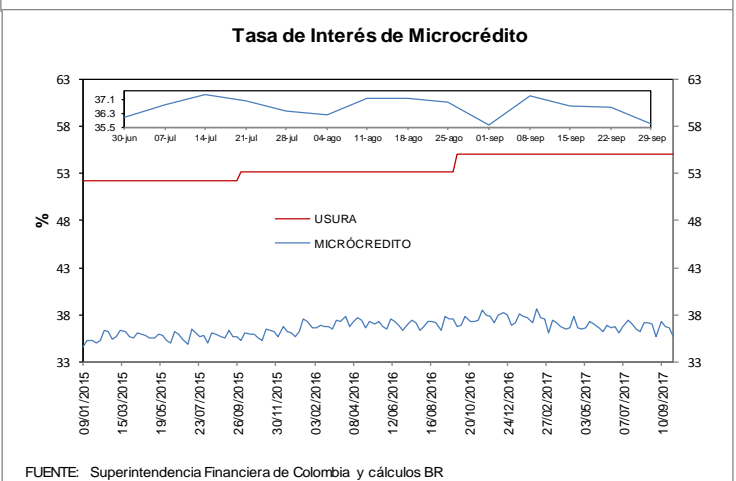
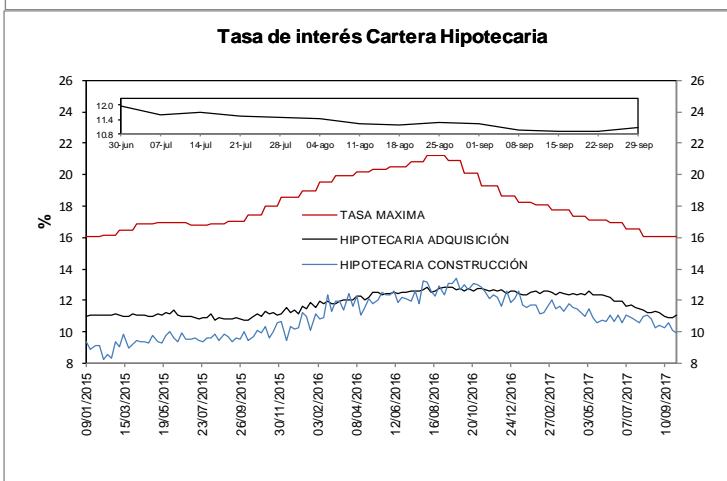
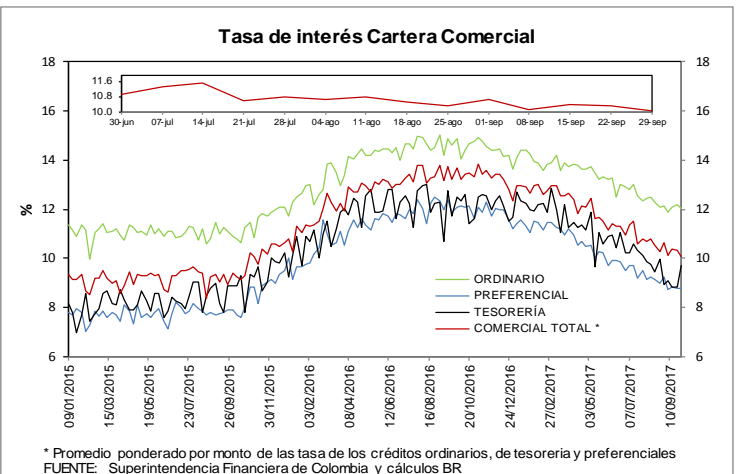
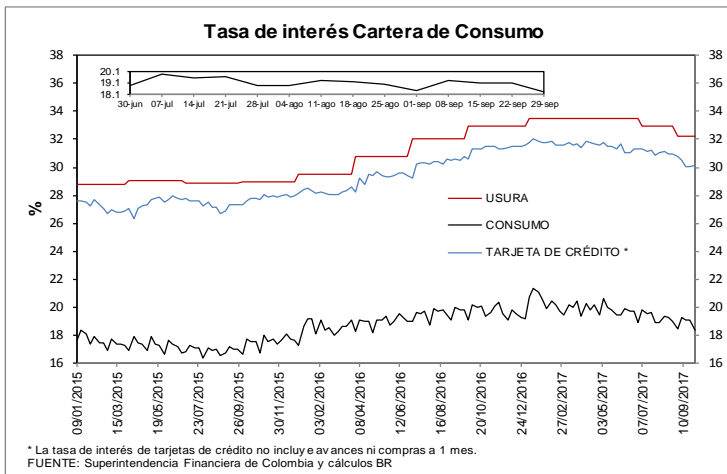

d. Tasas de intereses reales

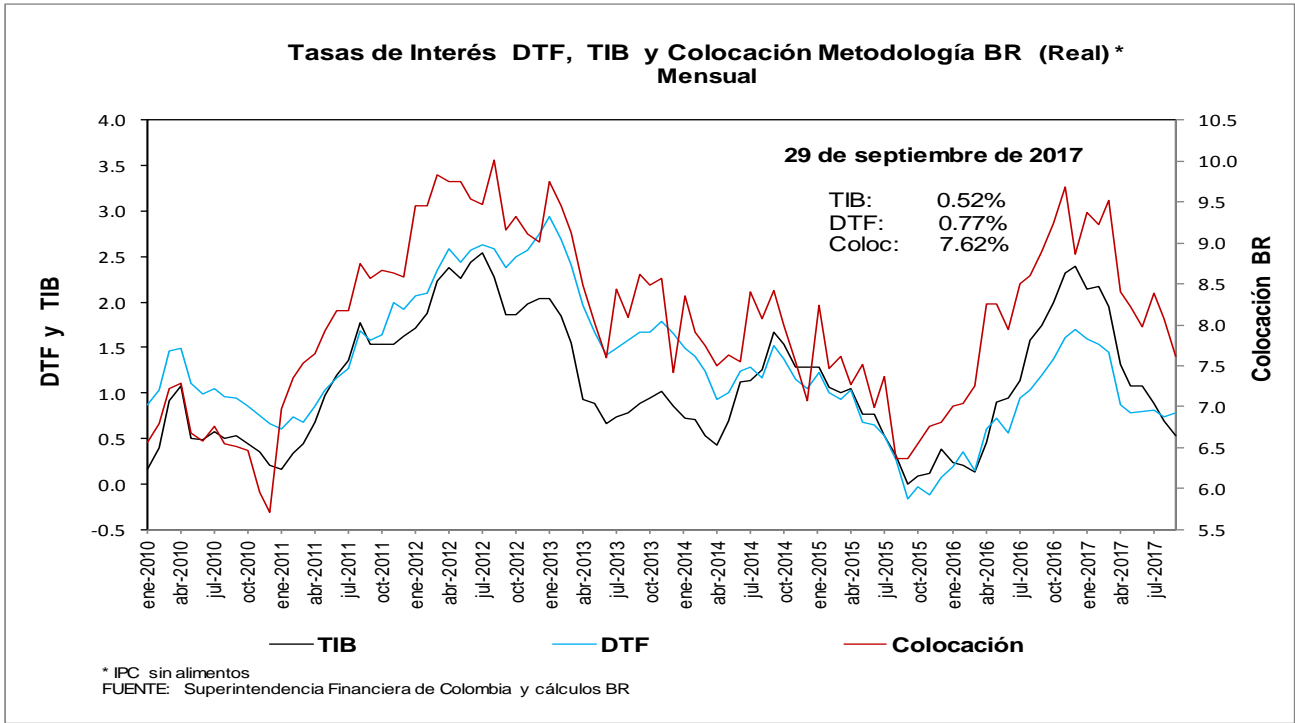
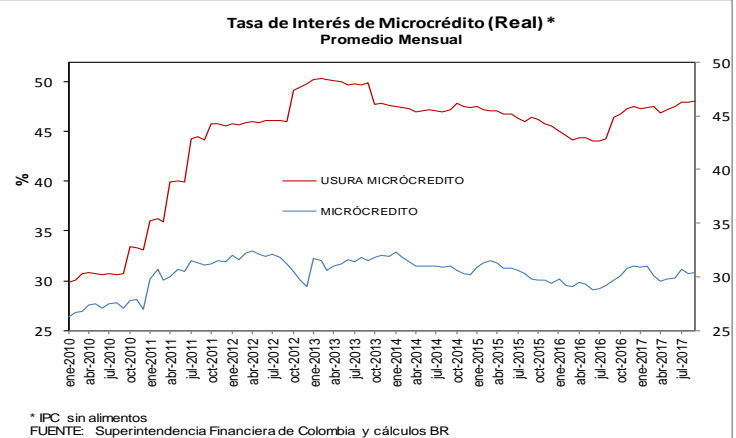
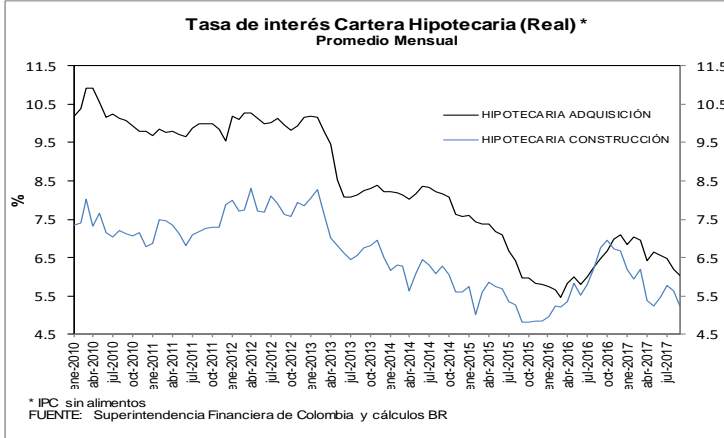
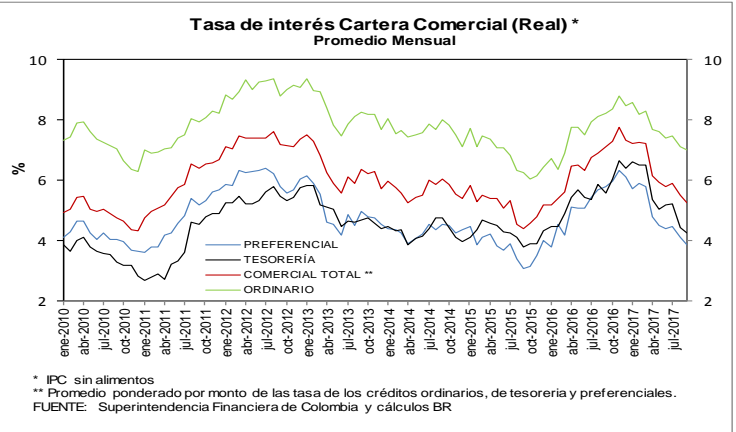
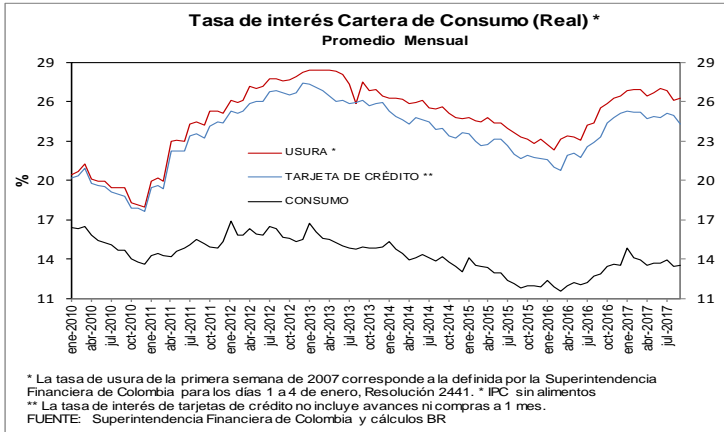

e. Tasas de interés de intervención del BR, tasa de interés ponderada de captación del sistema financiero, DTF y tasa de colocación total del sistema financiero
Promedio móvil de orden 4

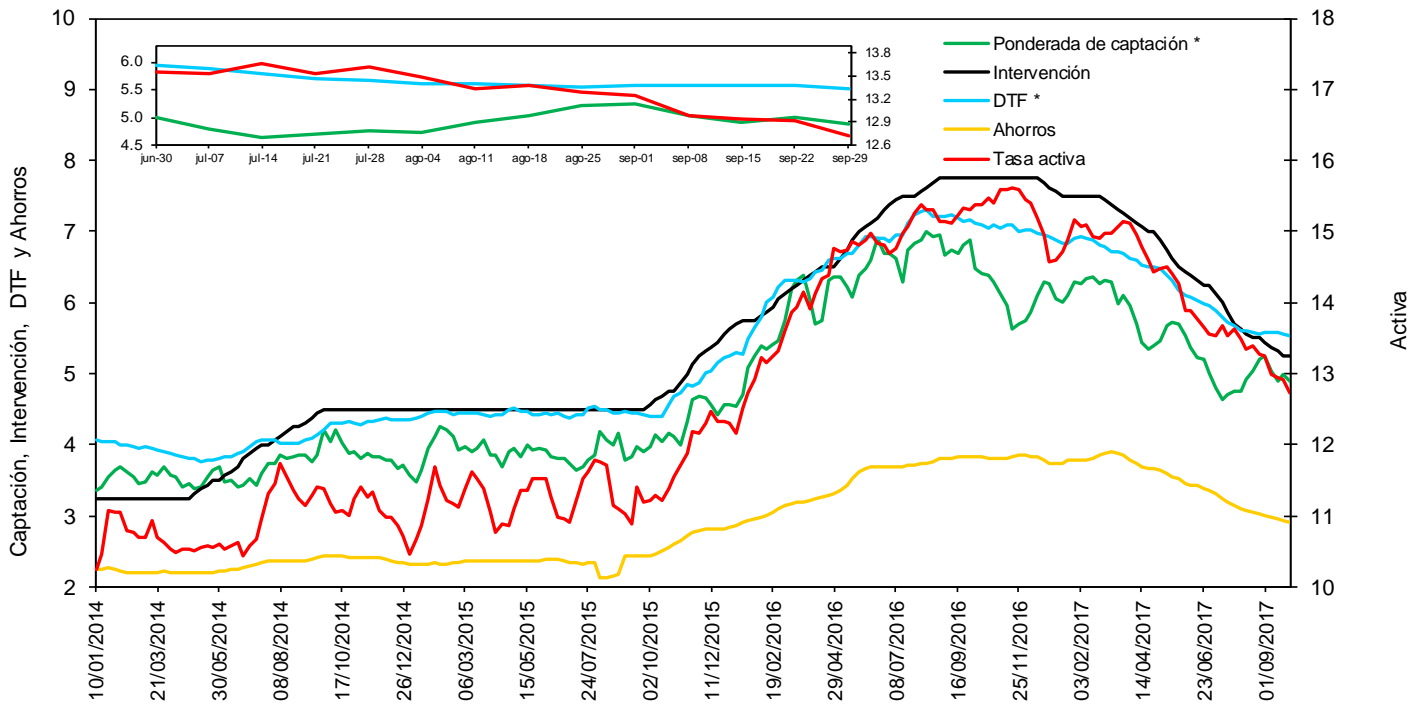

FUENTE: Banco de la República y Superintendencia Financiera de Colombia

* La DTF está adelantada una semana, es decir no corresponde a la tasa vigente para la semana en cuestión sino a la tasa vigente para la semana siguiente, para que sea comparable con la tasa ponderada de captación de este gráfico.

f. Tasas de interés de deuda pública

Tasas Cero Cupón de TES en Pesos y Tasa de Referencia del BR

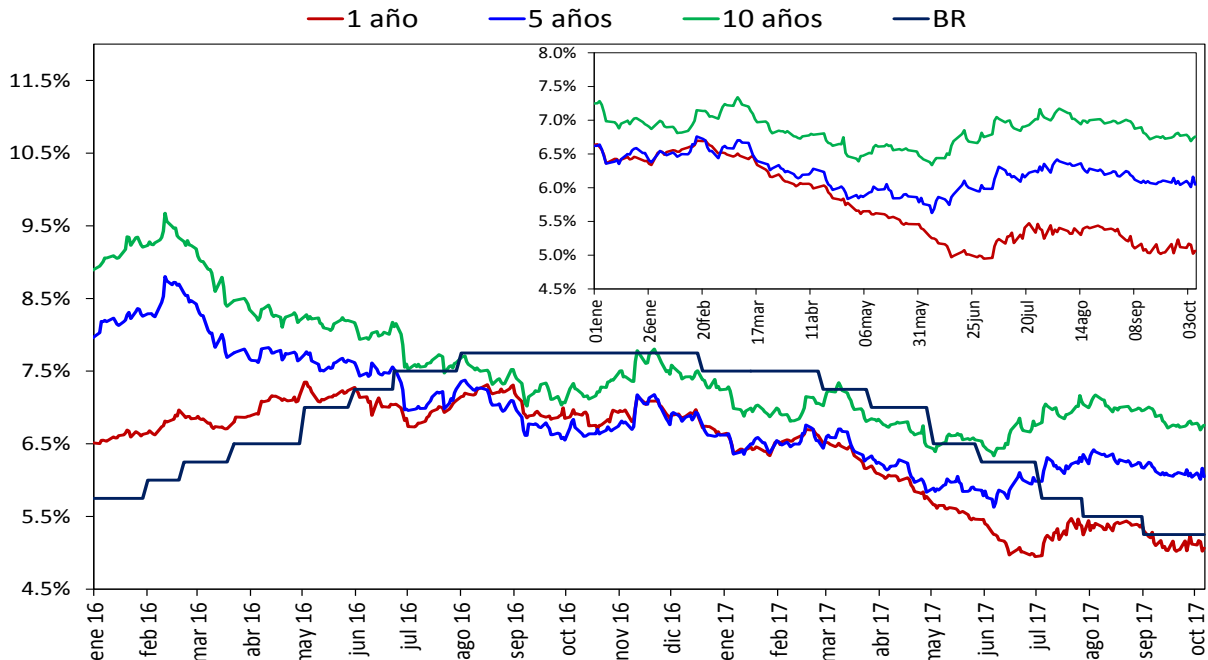

Fuente: SEN y MEC, cálculos DODM

2. Liquidez primaria y mercado monetario

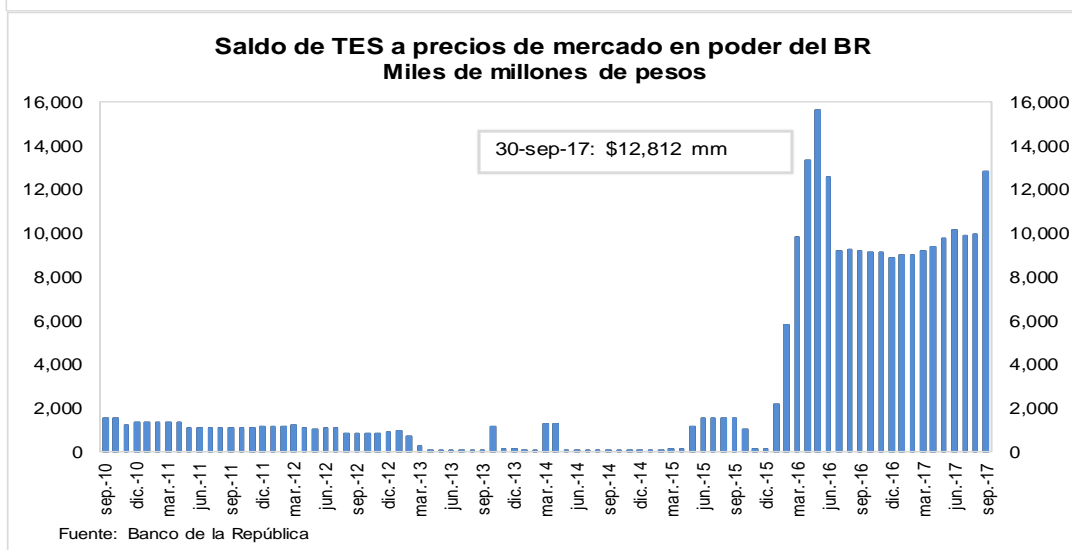
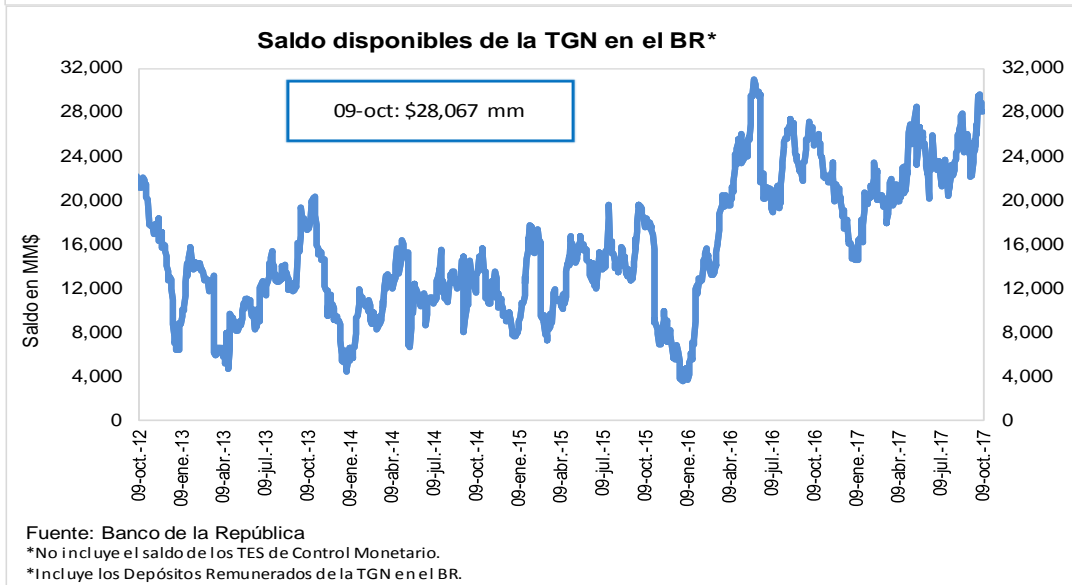
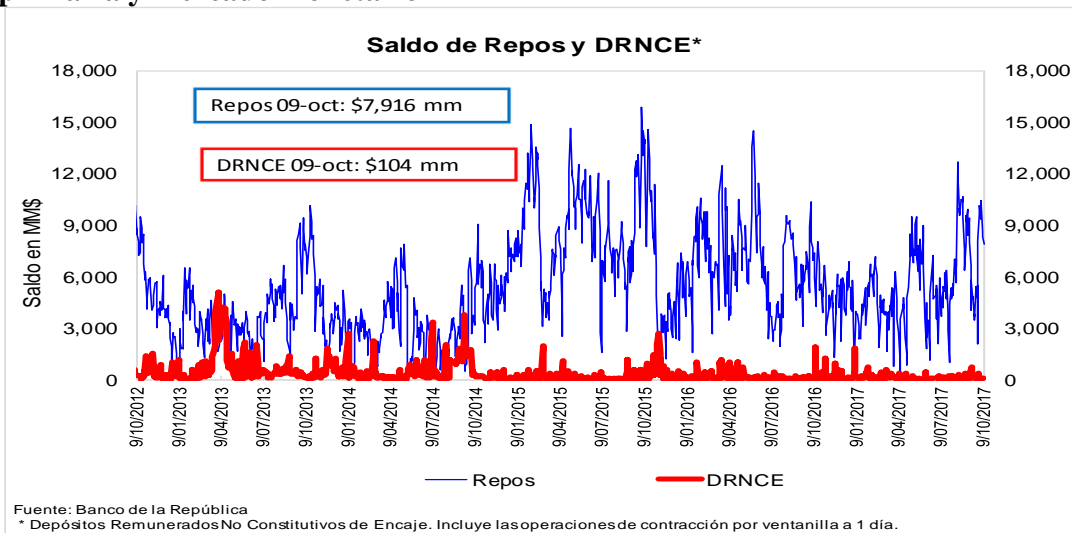

3. Pasivos del sistema financiero consolidado y mercado de depósito

a. M1, M3 Y PSE

OFERTA MONETARIA AMPLIADA ^{1/}
Miles de millones de pesos y porcentajes

Concepto	Saldo a septiembre 29 2017	VARIACIONES									
		SEMANAL		ÚLTIMAS 4 SEM		ÚLTIMAS 13 SEM		CORRIDO AÑO		ANUAL	
		ABS	%	ABS	%	ABS	%	ABS	%	ABS	%
OFERTA MONETARIA AMPLIADA- M3	452,180	-834	-0.2	-931	-0.2	-367	-0.1	7,040	1.6	23,430	5.5
1. Efectivo	49,977	562	1.1	-647	-1.3	731	1.5	-5,450	-9.8	2,247	4.7
2. Pasivos Sujetos a Encaje	402,204	-1,397	-0.3	-285	-0.1	-1,098	-0.3	12,490	3.2	21,182	5.6
Cuenta Corriente	43,330	-1,300	-2.9	326	0.8	-480	-1.1	-3,286	-7.0	1,467	3.5
Ahorros	159,528	1,672	1.1	-1,891	-1.2	-1,821	-1.1	3,878	2.5	8,749	5.8
CDT + Bonos	187,188	391	0.2	5	0.0	1,069	0.6	12,620	7.2	10,185	5.8
CDT menor a 18 meses	75,401	173	0.2	199	0.3	-868	-1.1	1	0.0	-5,229	-6.5
CDT mayor a 18 meses	86,596	491	0.6	144	0.2	2,193	2.6	11,447	15.2	13,039	17.7
Bonos	25,191	-273	-1.1	-338	-1.3	-256	-1.0	1,172	4.9	2,375	10.4
Depósitos Fiduciarios (impuestos y otros conceptos)	7,331	-2,994	-29.0	1,089	17.4	830	12.8	982	15.5	694	10.4
Depósitos a la Vista	4,827	835	20.9	187	4.0	-695	-12.6	-1,702	-26.1	88	1.9
Repos con el Sector Real	0	-	-	-	-	-	-	-	-	-	-
ITEM DE MEMORANDO											
M1. Medios de pago	93,307	-738	-0.8	-321	-0.3	251	0.3	-8,736	-8.6	3,714	4.1
M1 + Ahorros	252,834	934	0.4	-2,212	-0.9	-1,570	-0.6	-4,858	-1.9	12,464	5.2
PSE sin depósitos fiduciarios	394,872	1,598	0.4	-1,373	-0.3	-1,928	-0.5	11,509	3.0	20,489	5.5
M3 sin fiduciarios	444,849	2,160	0.5	-2,020	-0.5	-1,196	-0.3	6,059	1.4	22,736	5.4
Variaciones Anualizadas		Semanal		Últimas 4 sem.		Últimas 13 sem.					
M3		-9.1		-2.6		-0.3					
Efectivo		80.1		-15.4		6.1					
PSE		-16.5		-0.9		-1.1					
M1		-33.6		-4.4		1.1					
M1 + Ahorros		21.2		-10.7		-2.4					
PSE sin depós. Fiduc.		23.5		-4.4		-1.9					
M3 sin Fiduciarios		28.8		-5.7		-1.1					

1/ No incluye FDN. A partir de la semana del 9 de diciembre de 2016 se incluyen en toda la serie los bonos denominados en pesos emitidos en el exterior por Findeter en 2014.

Fuente: Banco de la República y Superfinanciera de Colombia

c. M3, PSE Y M1 + AHORRO

Variaciones anuales (%) de datos semanales

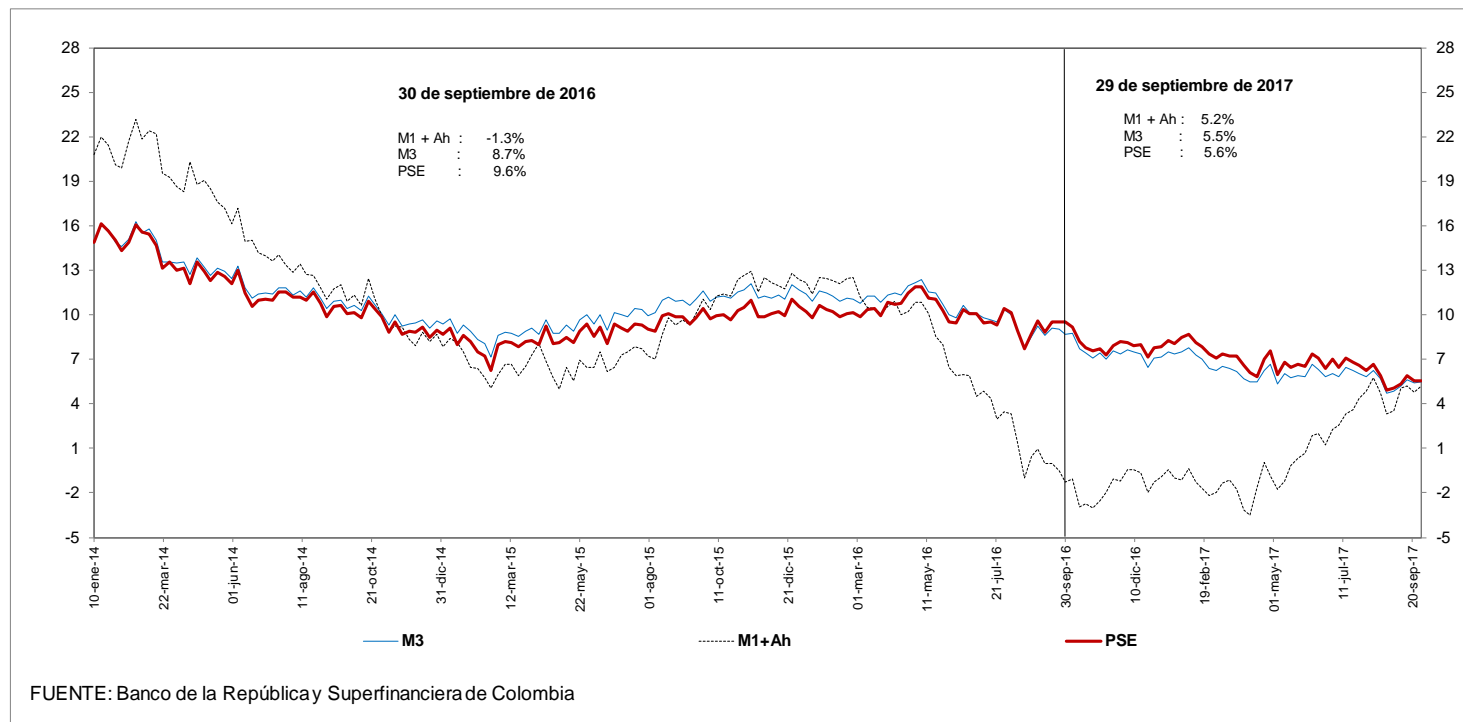

d. M3 Y PSE sin fiduciarios y M1 + AHORRO

Variaciones anuales (%) de datos semanales

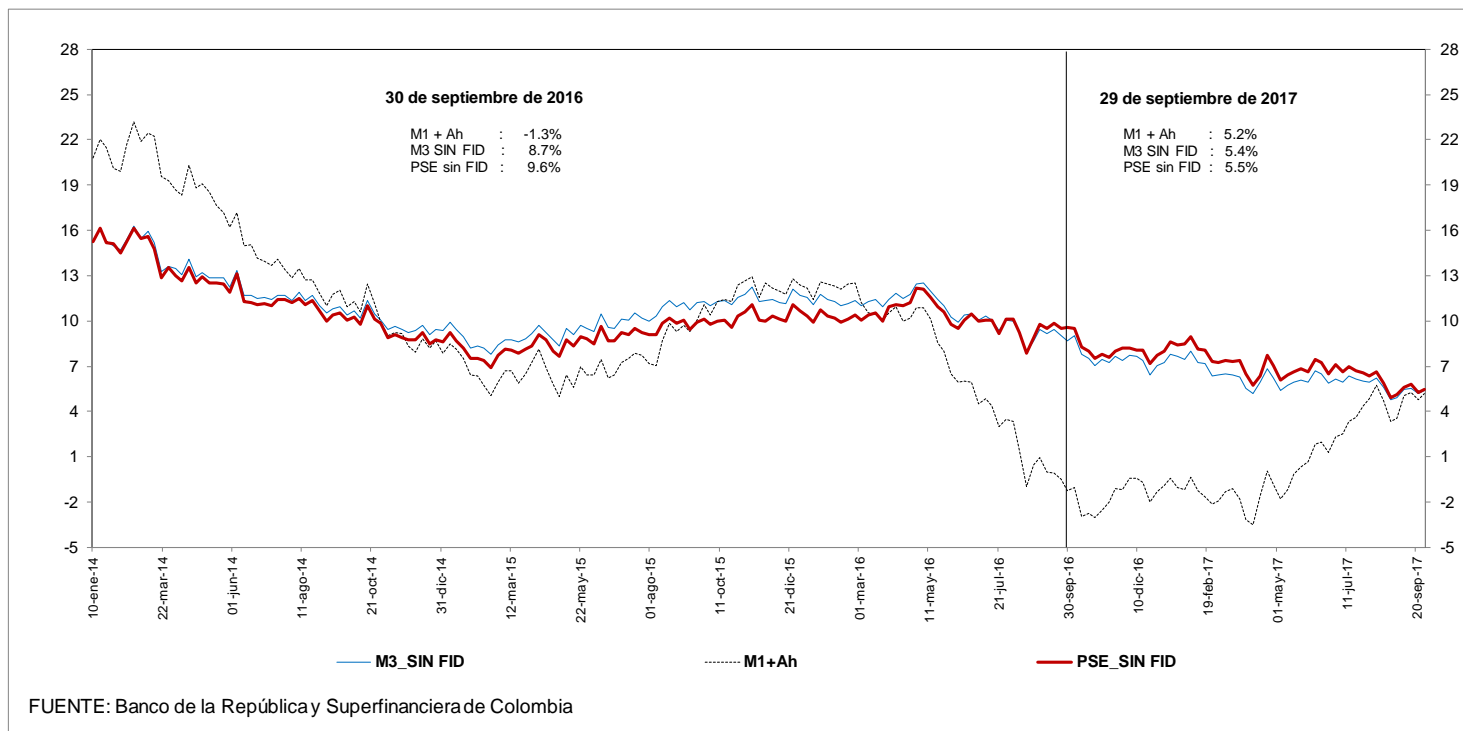

e. M3 Y PSE sin fiduciarios
Variaciones anualizadas últimas 13 semanas

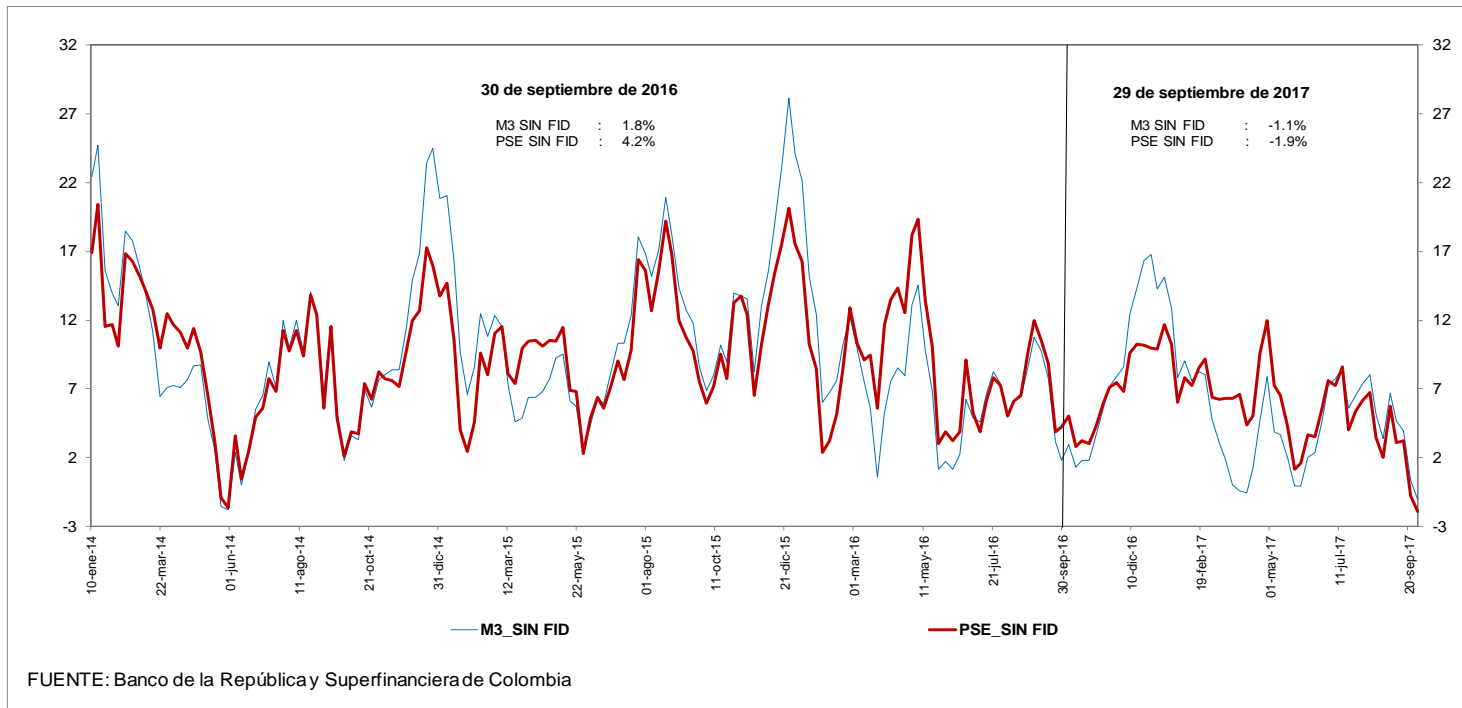

g. M3 y M1+AHORRO

Variaciones anualizadas últimas 13 semanas

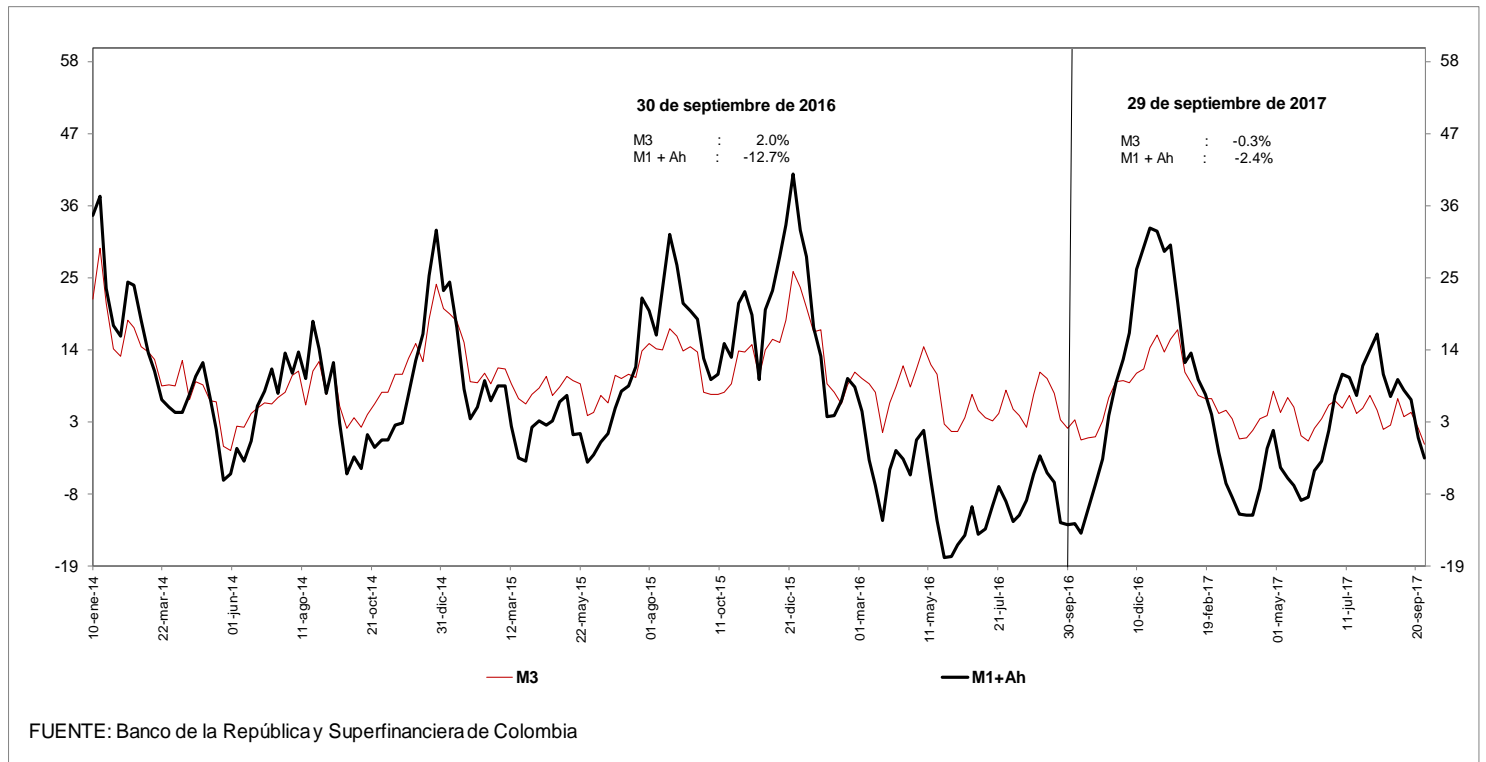

i. Base Monetaria y Multiplicador de M3
Promedio de orden 13

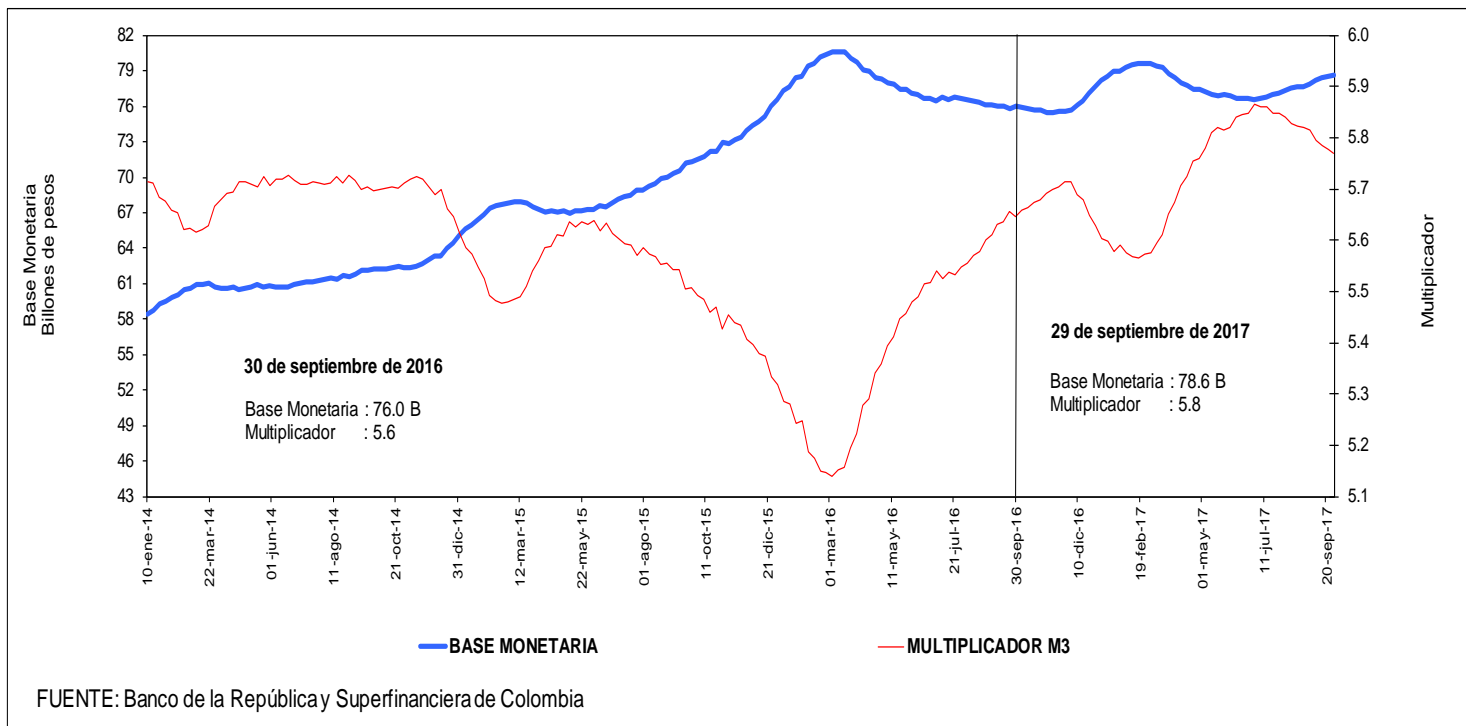

j. Coeficientes de Efectivo y Reserva
Promedio de orden 13

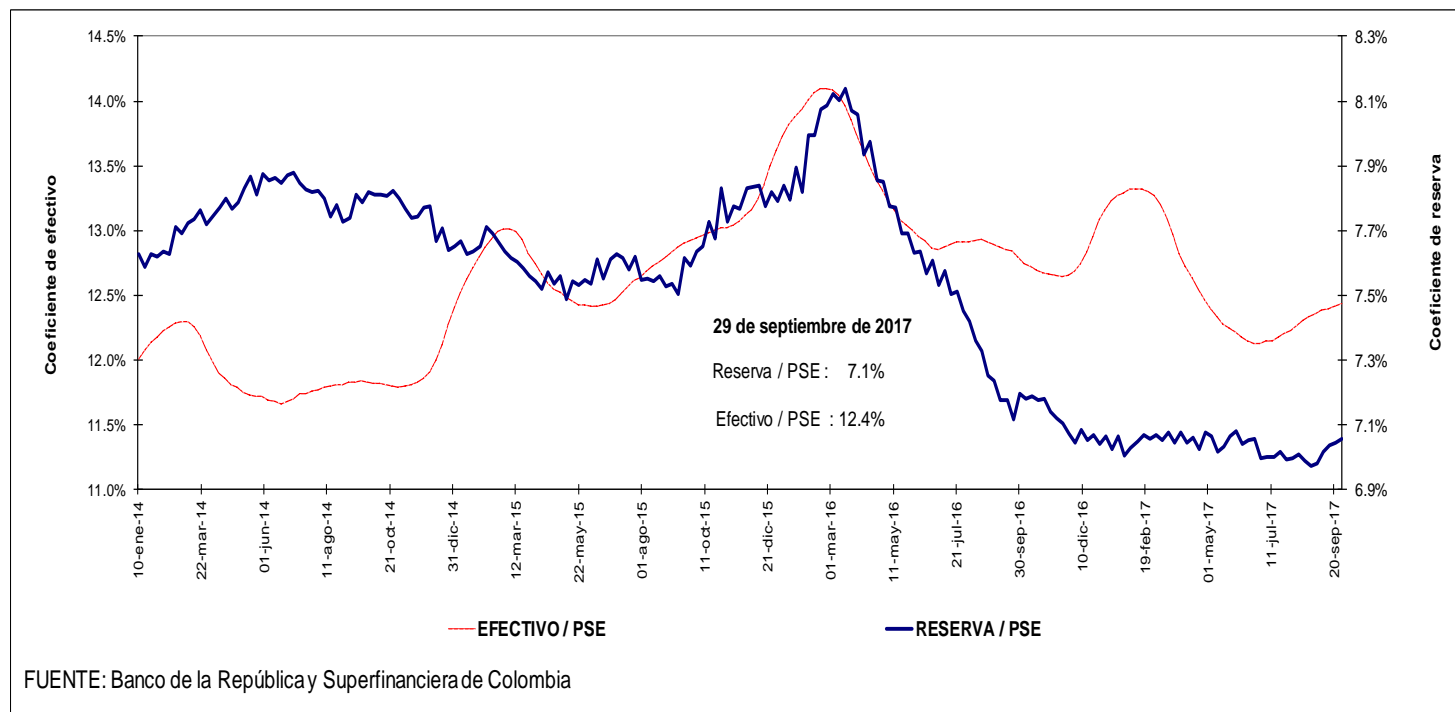

4. Activos internos del sector financiero y mercado de crédito Cartera

a. Cartera Bruta M/T del Sistema Financiero por Modalidad de Crédito *

29 de septiembre de 2017

(Miles de millones de pesos y porcentajes)

Moneda		Saldo	Participación %	Variaciones										
				Semanal		Últimas 4 semanas		Últimas 13 semanas		Año corrido		Anual		
				Absoluta	%	Absoluta	%	Absoluta	%	Absoluta	%	Absoluta	%	
Legal	Cartera ajustada	401,257	100.0	1,256	0.3	3,523	0.9	5,653	1.4	19,694	5.2	24,784	6.6	
	Comercial 1/	211,897	52.8	431	0.2	1,762	0.8	1,138	0.5	6,781	3.3	5,805	2.8	
	Consumo	120,355	30.0	475	0.4	1,085	0.9	2,727	2.3	7,948	7.1	12,048	11.1	
	Hipotecaria ajustada 2/	56,971	14.2	266	0.5	558	1.0	1,463	2.6	4,193	7.9	6,004	11.8	
	Microcrédito	12,034	3.0	84	0.7	117	1.0	325	2.8	772	6.9	928	8.4	
	Memo ítem													
	Hipotecaria	53,053	13.4	344	0.7	636	1.2	1,700	3.3	3,940	8.0	5,553	11.7	
	Variaciones Anualizadas				Semanal	Últimas 4 semanas	Últimas 13 semanas	Año Corrido						
	Total cart. ajustada m/l				17.7	12.1	5.8	6.9						
				Comercial	11.2	11.5	2.2	4.4						
			Consumo	22.9	12.5	9.6	9.5							
			Hipotecaria	27.6	13.7	11.0	10.7							
			Microcredito	43.8	13.6	11.6	9.2							
Extranjera	Total cartera en M. E.	20,871		211	1.0	-317	-1.5	-1,436	-6.4	-1,049	-4.8	-848	-3.9	
	Total cartera en M. E. Mill. US\$	7,107		-15	-0.2	-110	-1.5	-206	-2.8	-198	-2.7	-434	-5.8	
	Variaciones Anualizadas m/e			Semanal	Últimas 4 semanas	Últimas 13 semanas	Año Corrido							
	Expresada en pesos			69.6	-17.8	-23.4	-6.3							
Expresada en dólares			-10.6	-18.0	-10.8	-3.6								
Total	Cartera total ajustada	422,129	100.0	1,467	0.3	3,205	0.8	4,217	1.0	18,645	4.6	23,937	6.0	
	Comercial	232,245	55.0	631	0.3	1,447	0.6	-261	-0.1	5,735	2.5	4,915	2.2	
	Consumo	120,879	28.6	487	0.4	1,083	0.9	2,690	2.3	7,944	7.0	12,090	11.1	
	Hipotecaria ajustada 1/	56,971	13.5	266	0.5	558	1.0	1,463	2.6	4,193	7.9	6,004	11.8	
	Microcrédito	12,034	2.9	84	0.7	117	1.0	325	2.8	772	6.9	928	8.4	
	Variaciones Anualizadas			Semanal	Últimas 4 semanas	Últimas 13 semanas	Año Corrido							
	Total cart. ajustada m/t			19.8	10.4	4.1	6.2							
				Comercial	15.2	8.5	-0.4	3.4						
				Consumo	23.3	12.4	9.4	9.5						
				Hipotecaria	27.6	13.7	11.0	10.7						
			Microcredito	43.8	13.6	11.6	9.2							

b. Cartera Neta M/T del Sistema Financiero por Modalidad de Crédito*

29 de septiembre de 2017

(Miles de millones de pesos y porcentajes)

	Total cartera neta ml ajustada	378,159		1,573	0.4	3,588	1.0	4,173	1.1	15,989	4.4	20,172	5.6
	Comercial 1/	200,369		424	0.2	1,745	0.9	216	0.1	4,740	2.4	3,436	1.7
	Consumo	111,386		806	0.7	1,192	1.1	2,288	2.1	6,549	6.2	10,185	10.1
	Hipotecaria ajustada 2/	55,243		259	0.5	546	1.0	1,378	2.6	4,011	7.8	5,742	11.6
	Microcrédito	11,161		85	0.8	105	1.0	292	2.7	688	6.6	809	7.8
	Total cartera en M. E.	20,871		211	1.0	-317	-1.5	-1,436	-6.4	-1,049	-4.8	-847	-3.9
	Cartera Neta Ajustada Moneda Total	399,030		1,784	0.4	3,270	0.8	2,737	0.7	14,939	3.9	19,324	5.1

* No incluye FDN.

1/ Incluye ventas de cartera para manejo a través de derechos fiduciarios y ajustes por leasing operativo

2/ Incluye ajuste por titularización de cartera hipotecaria

Fuente: Formato semanal 281 de la Superintendencia Financiera, Titularizadora Colombia y cálculos BR

c. Cartera bruta en moneda legal
Variaciones anuales (%) de datos semanales

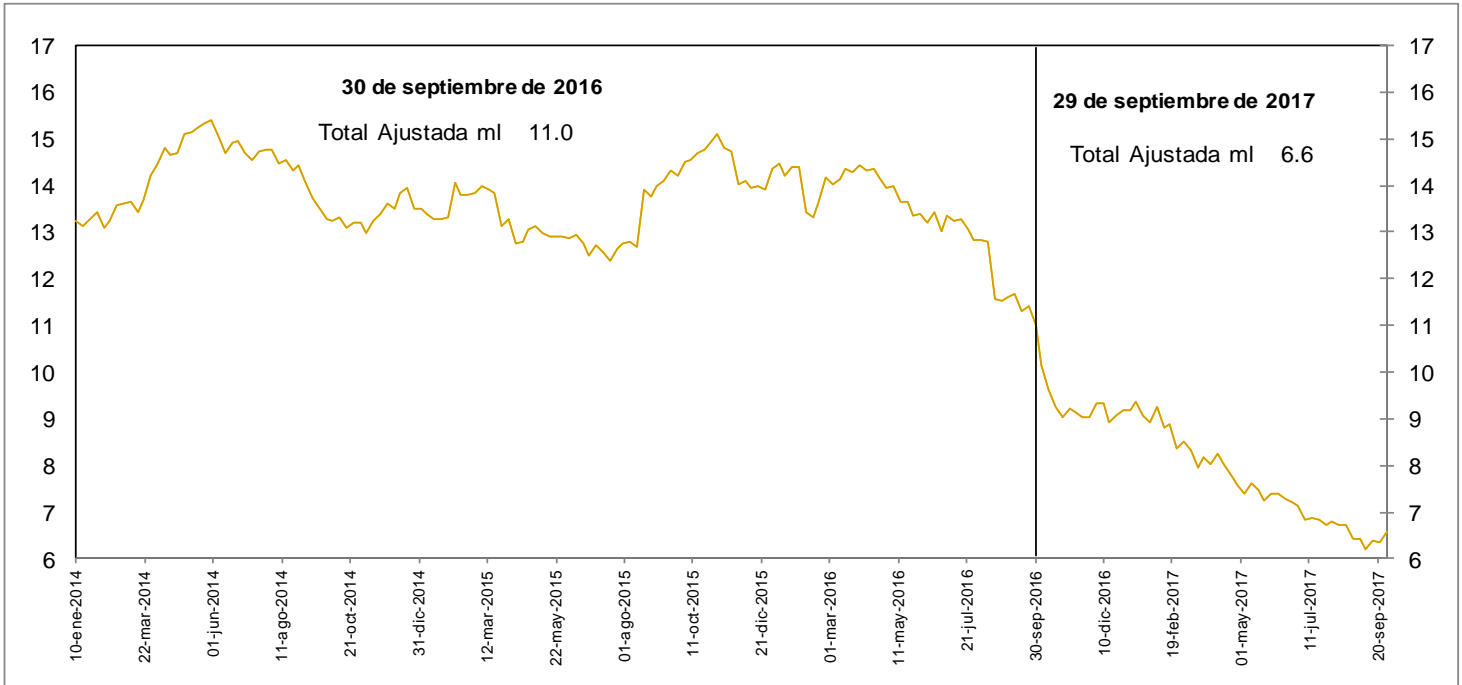

d. Cartera bruta en moneda legal por modalidad de crédito
Variaciones anuales (%) de datos semanales

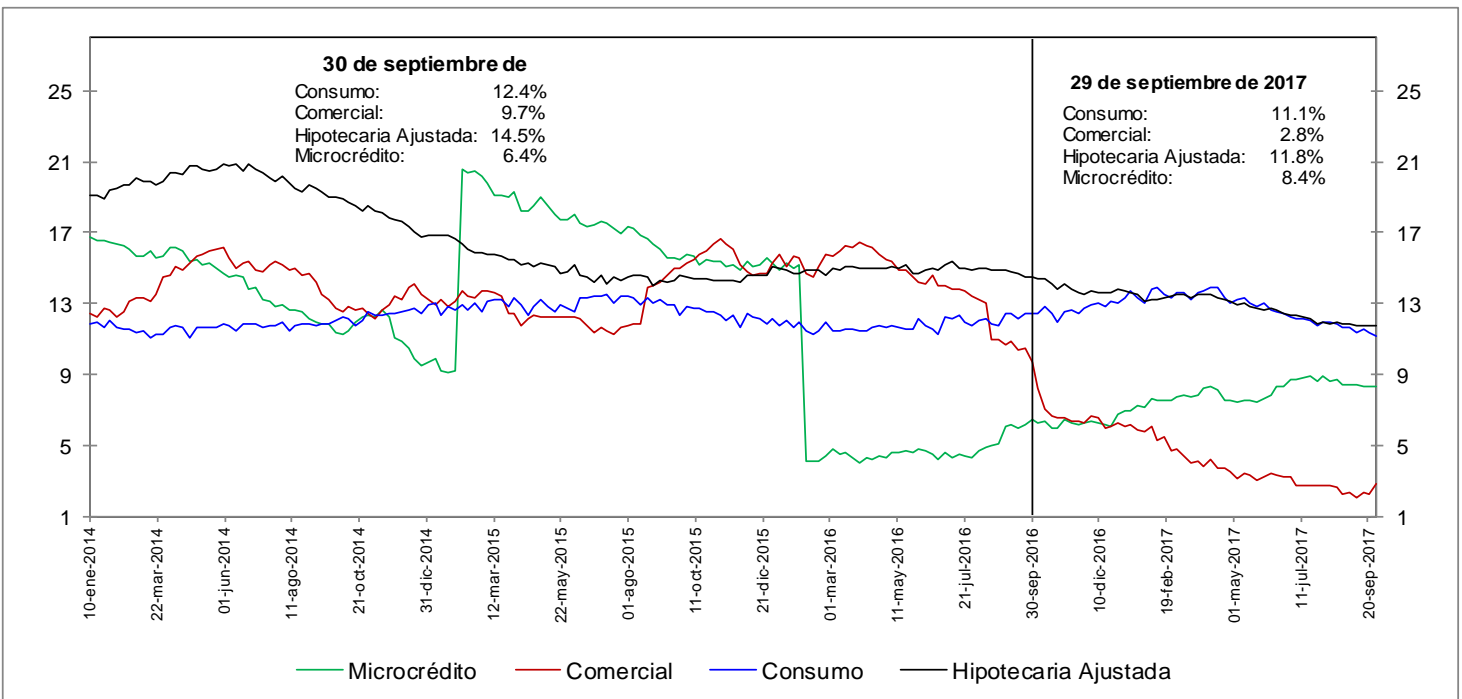

No incluye FND

Fuente: Formato 281 de la Superintendencia Financiera

e. Cartera bruta en moneda legal por modalidad de crédito
Variaciones anualizadas últimas 13 semanas (%)

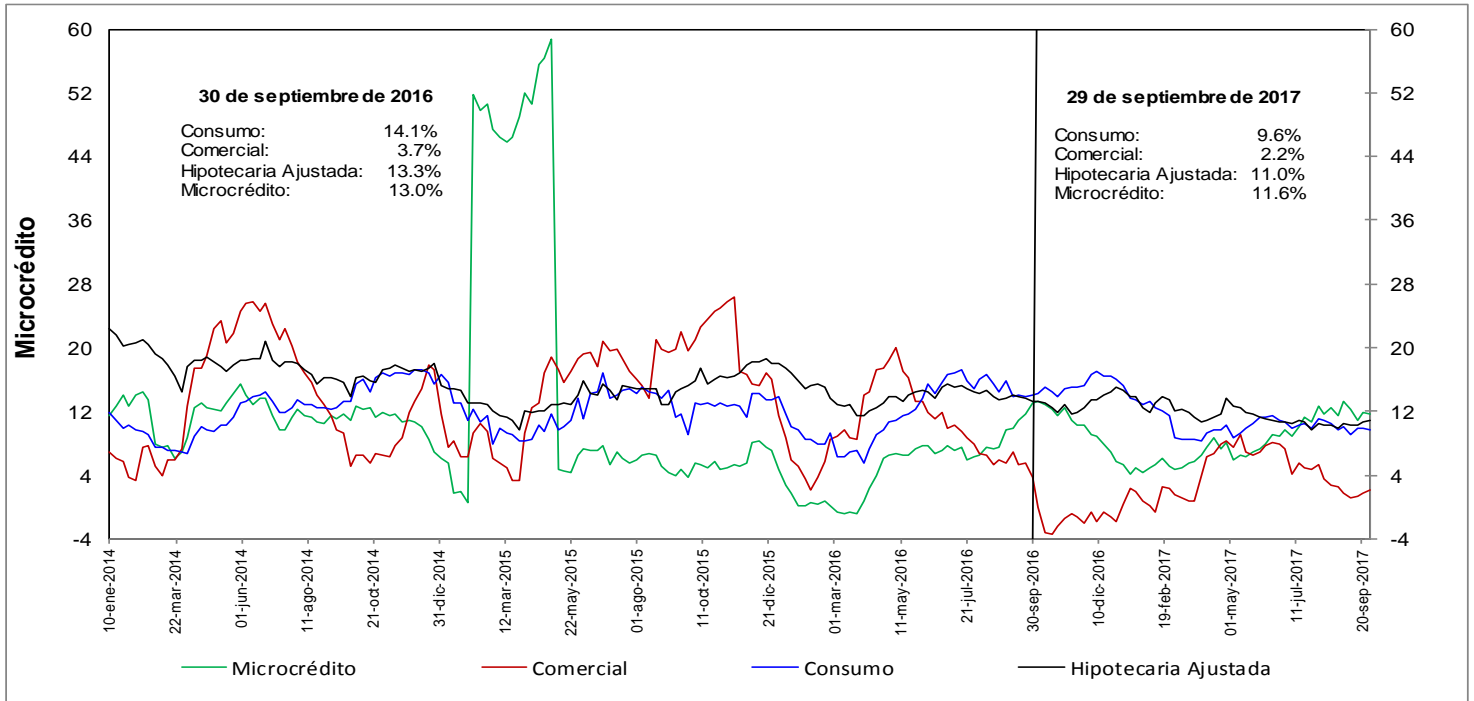

h. Cartera moneda extranjera en dólares (%)

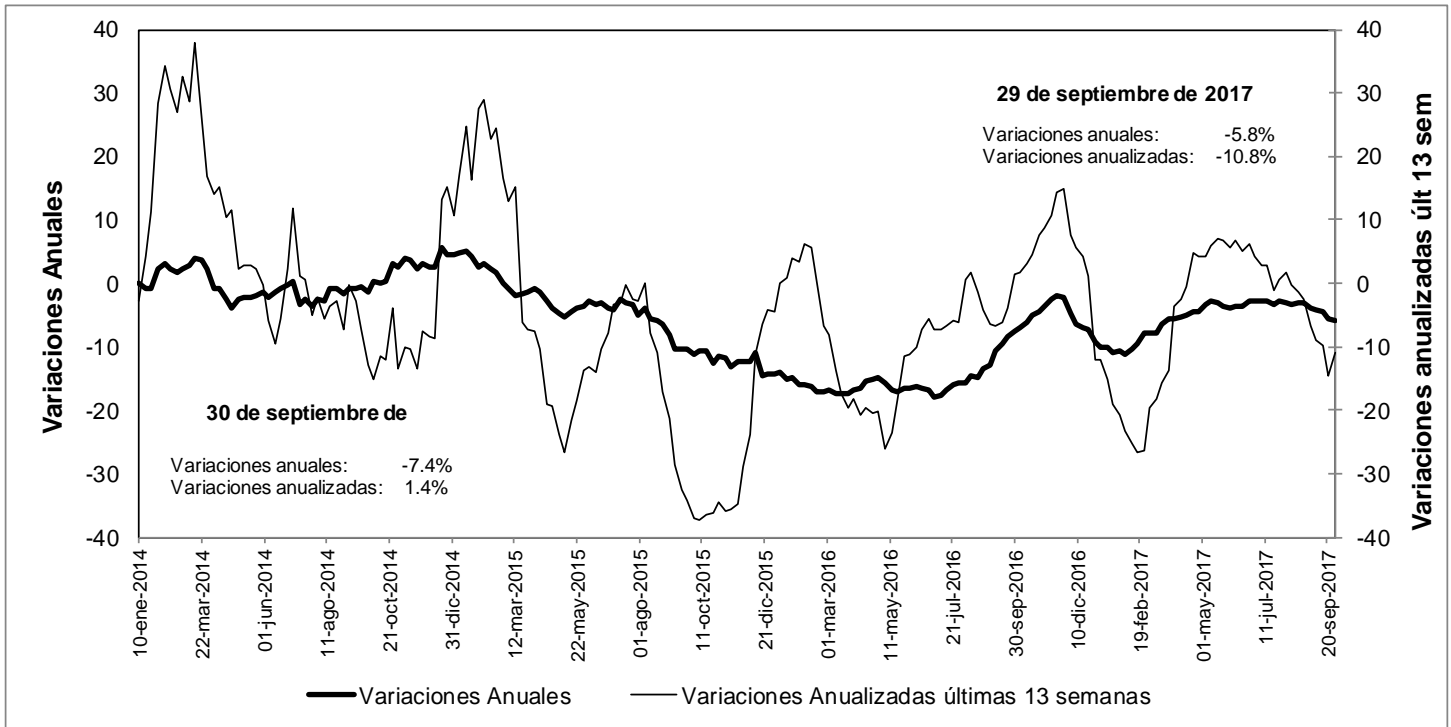

No incluye FND

Fuente: Formato 281 de la Superintendencia Financiera

n. Bonos emitido por el sector financiero -variación anual (%) y saldo (bill.)-

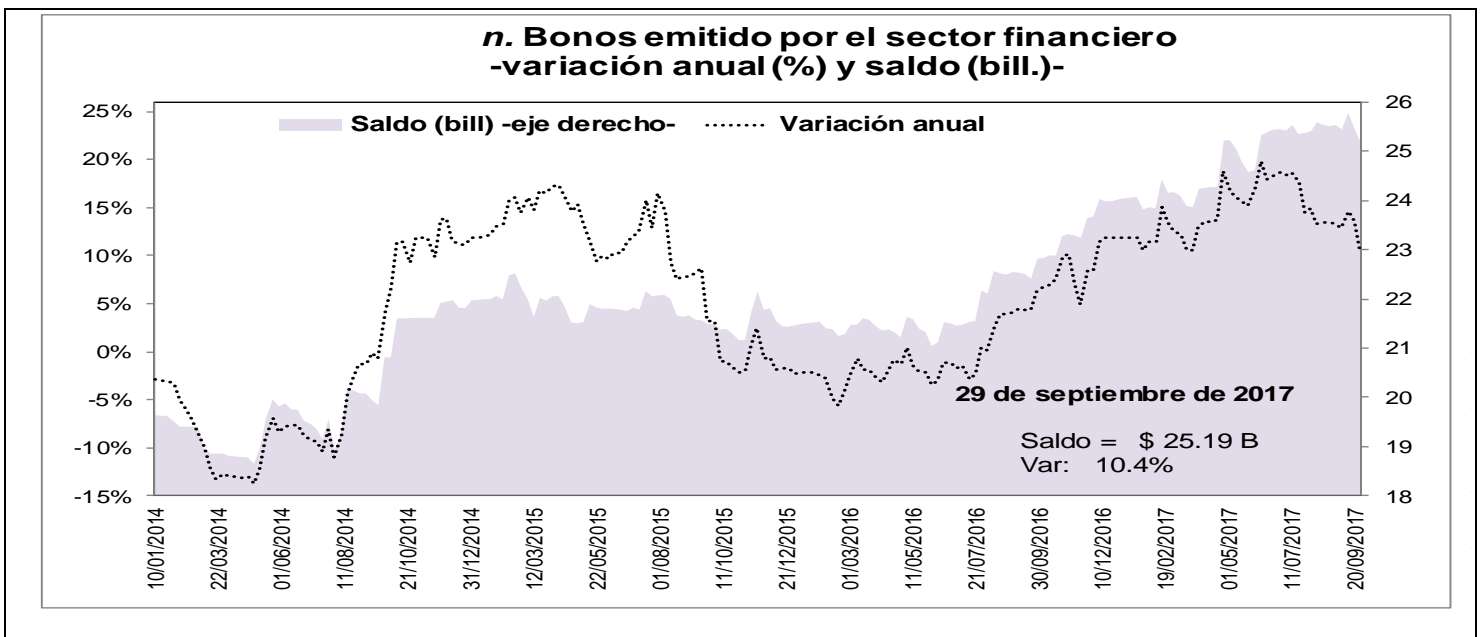

O. Variaciones anuales nominales y reales de agregados monetarios (Información mensual)

Variación % anual nominal y real del efectivo y del M3

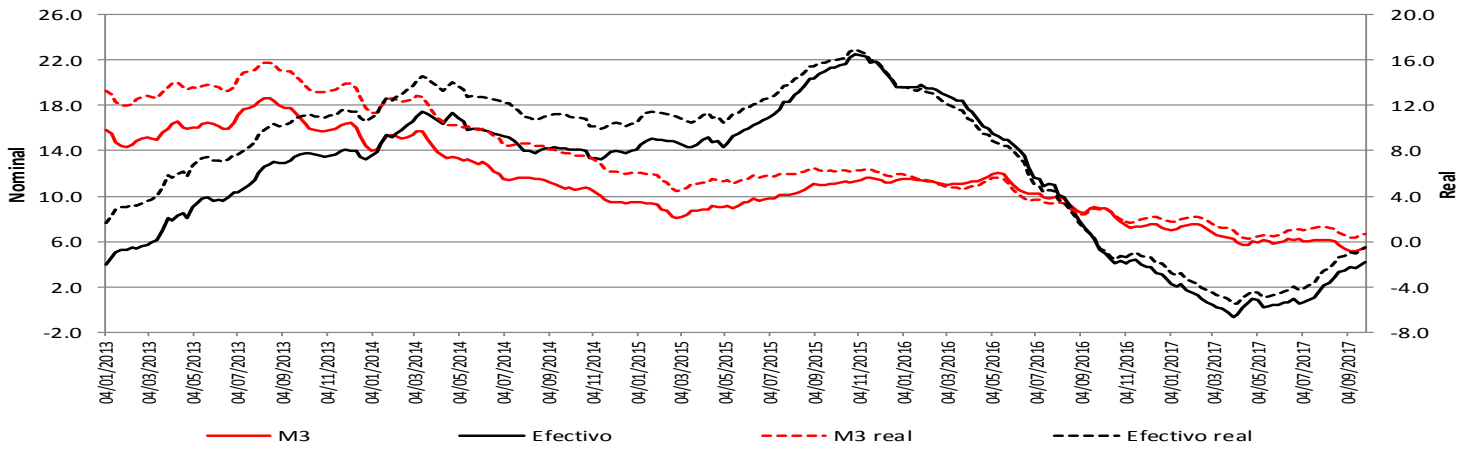

Variación % anual nominal y real del M3 y la cartera bruta en ml

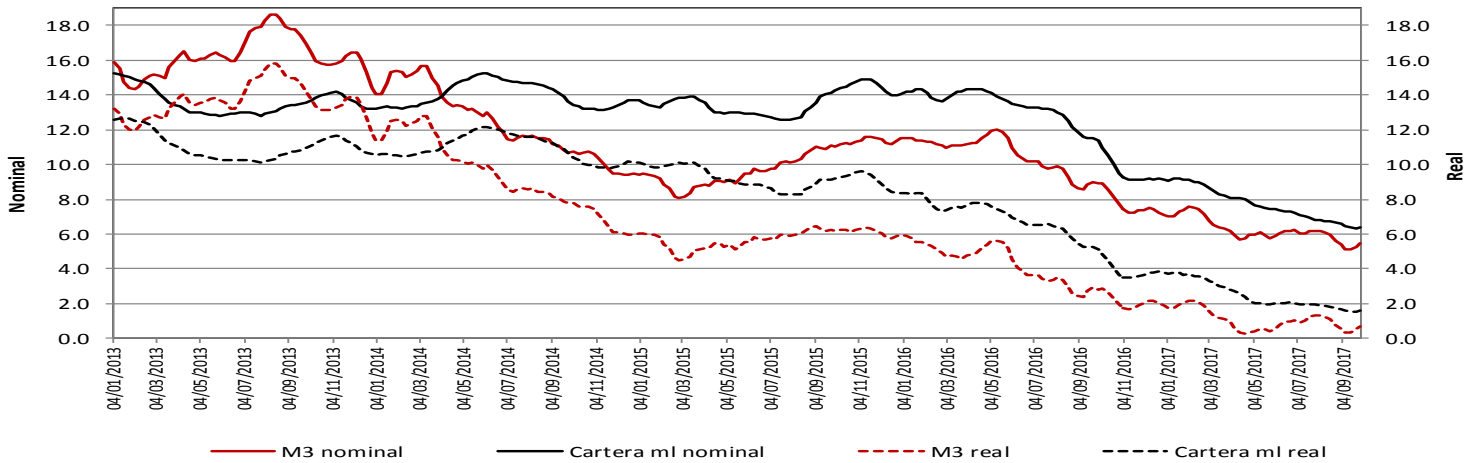

Variación % anual nominal y real de PSE y sus componentes

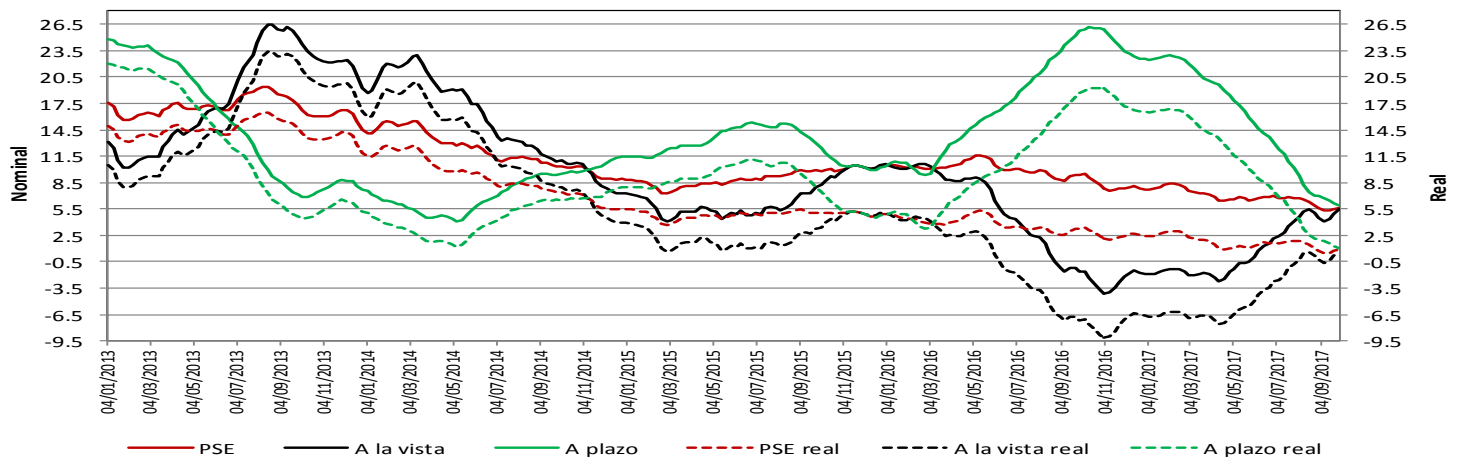

* IPC sin alimentos

Fuente: Superintendencia Financiera y cálculos BR.

Variación % anual nominal de la cartera en moneda nacional y sus componentes - Promedio móvil de orden 4

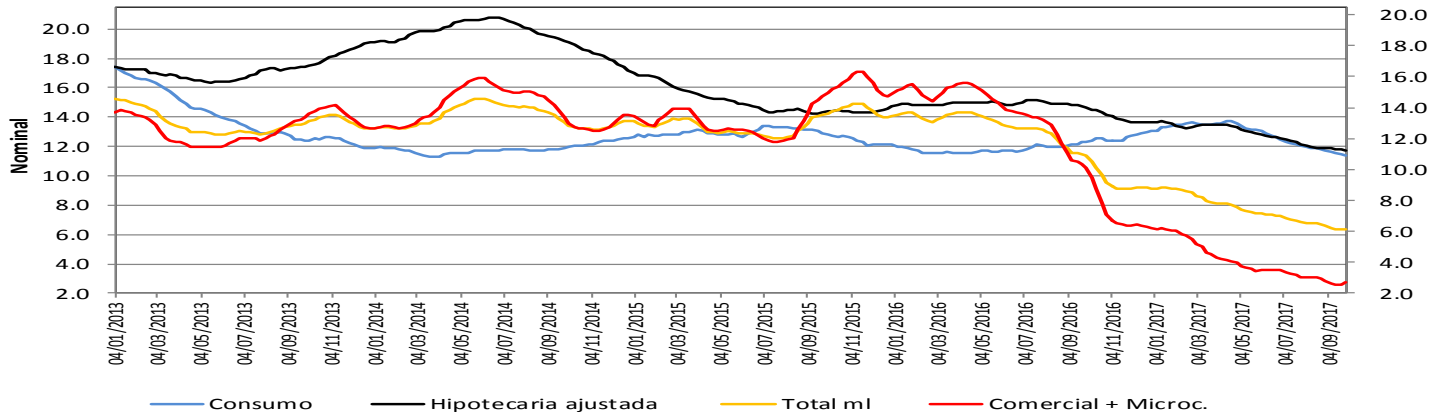

Variación % anual real de la cartera en moneda nacional y sus componentes - Promedio móvil de orden 4

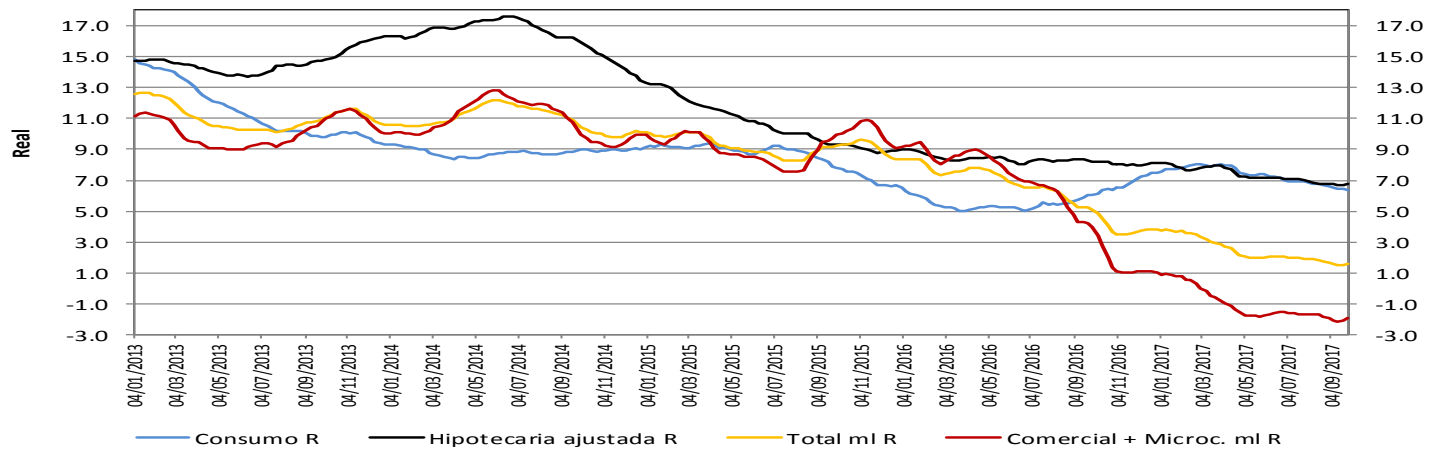

Variación % anual nominal (N) y real (R) de la cartera en moneda nacional y total - Promedio móvil de orden 4

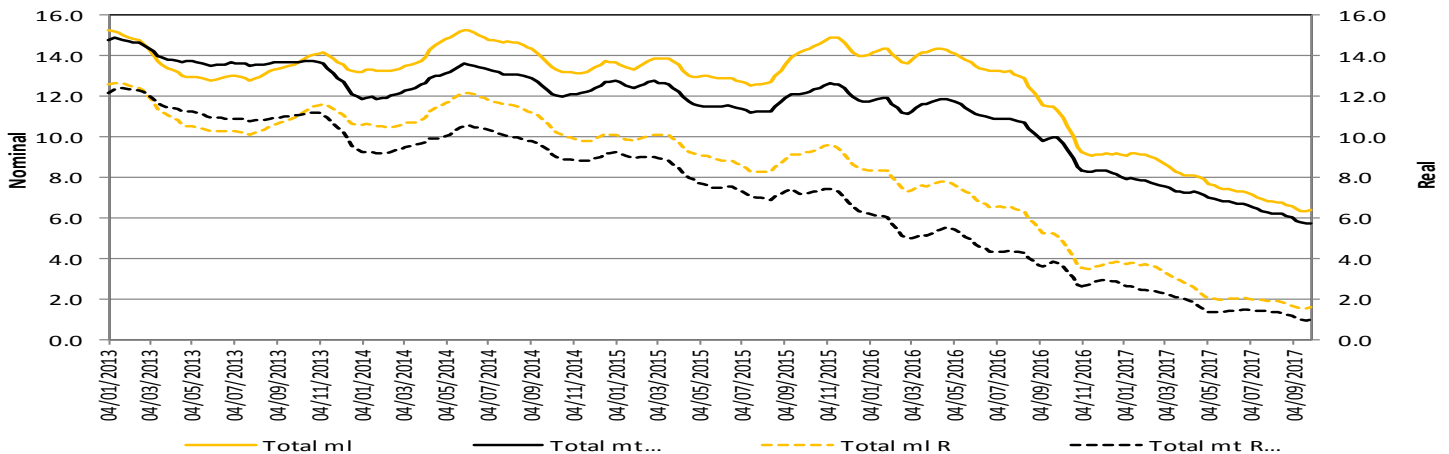

* IPC sin alimentos para el cálculo de la real.
 La cartera en moneda extranjera se ajustó por tasa de cambio.
 Fuente: Superintendencia Financiera y cálculos BR.

5. Margen de intermediación del sistema financiero

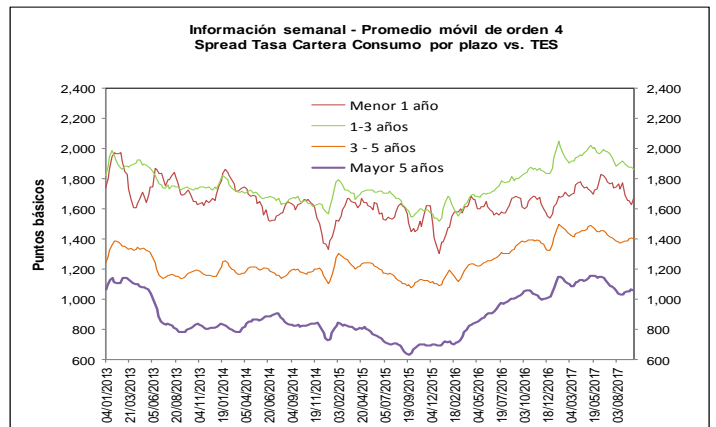
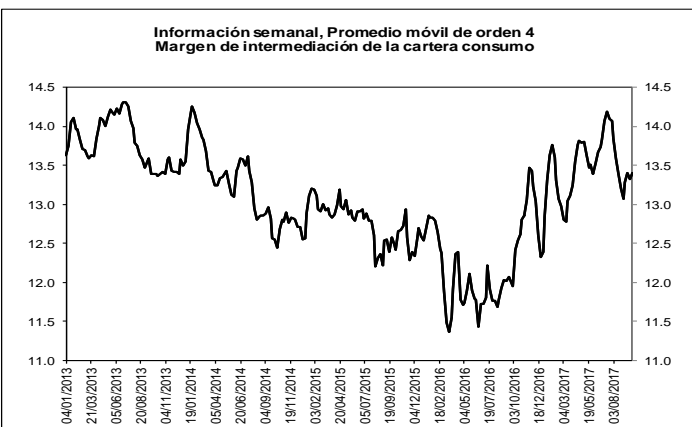
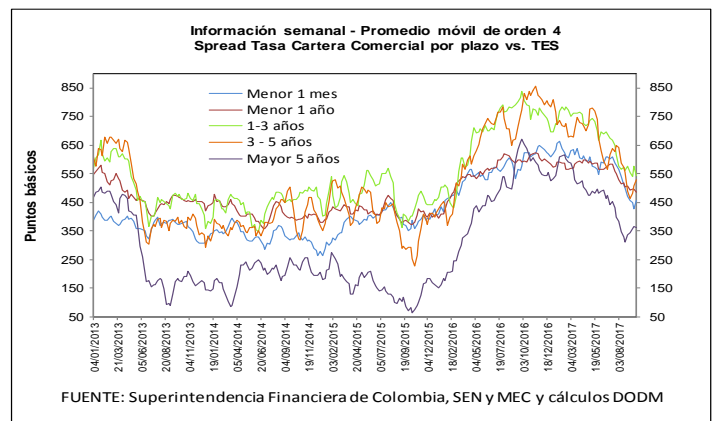
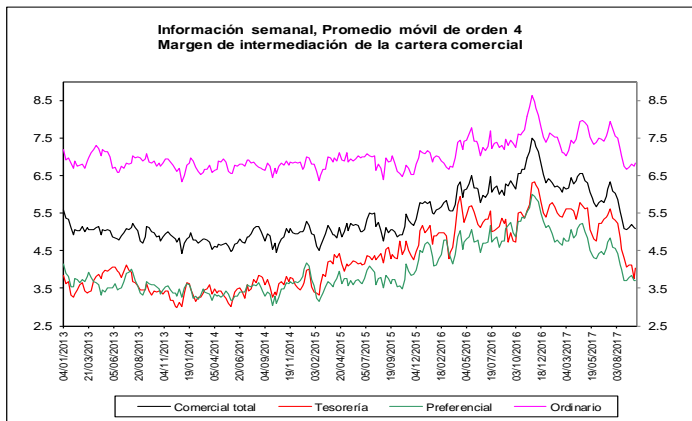
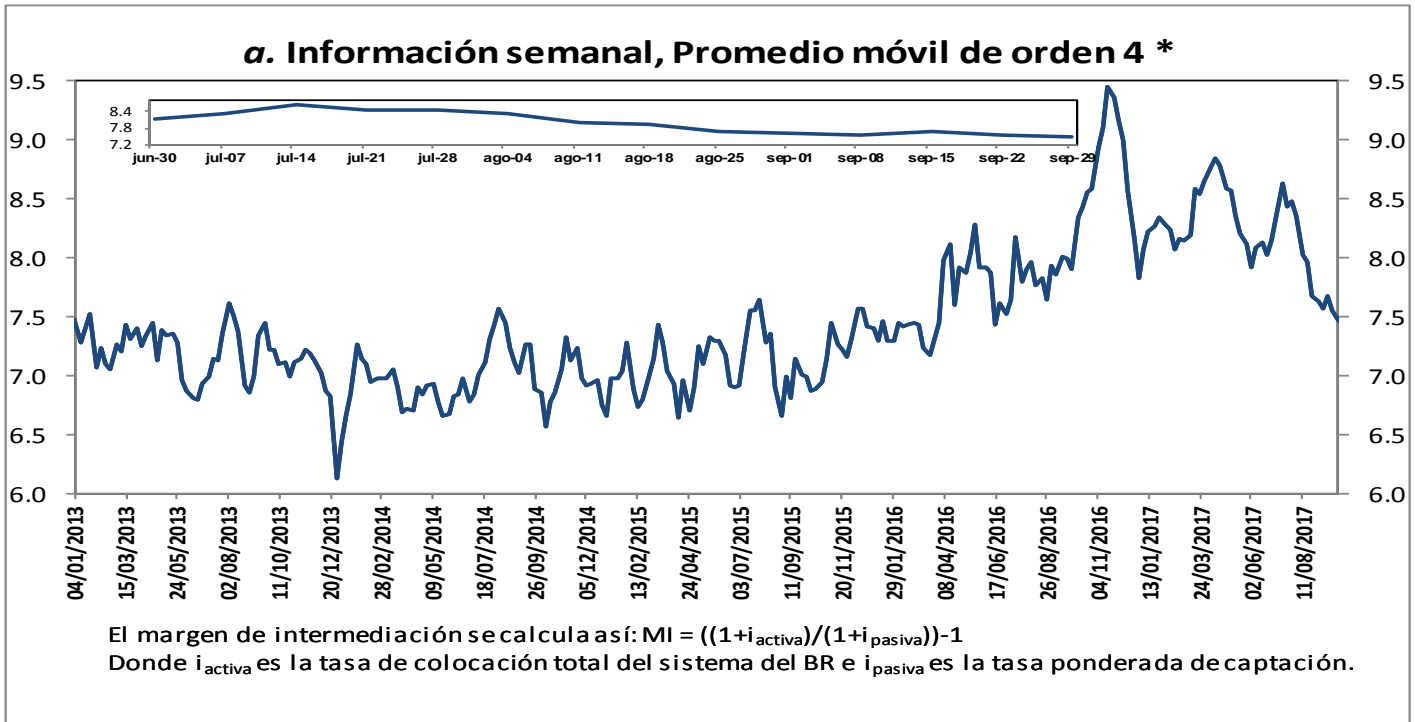

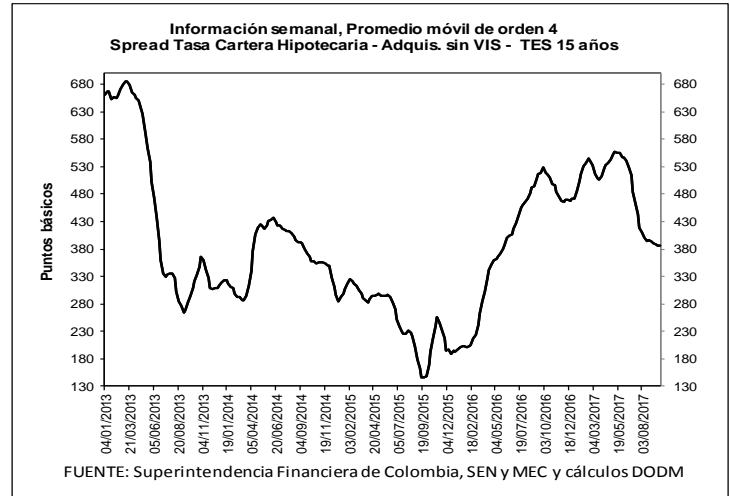
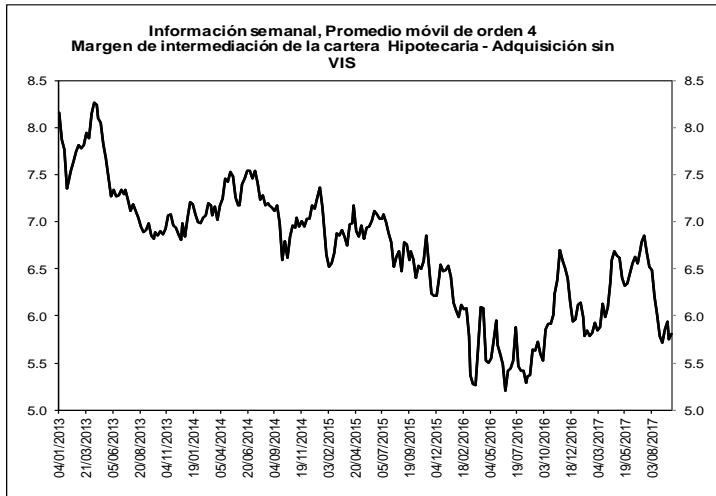

b. Spreads Tasa Cartera Comercial y Consumo por plazo vs. TES (Información semanal - Promedio móvil de

	Fecha 29-sep-17	Variación (pb)					
		1 semana	4 semanas	13 semanas	año corrido	año completo	
Spread: tasa de interés cartera - tasa TES (puntos básicos)							
Comercial							
Menor a 1 mes	455.3	26.50	(14.16)	(154.32)	(152.31)	(120.74)	
Menor 1 año	484.9	(12.62)	(22.13)	(92.28)	(98.23)	(106.76)	
De 1 - 3 años	543.7	(33.13)	(33.38)	(144.94)	(152.22)	(292.64)	
De 3 - 5 años	529.2	21.41	38.36	(37.75)	(255.12)	(243.27)	
Mayor 5 años	361.0	(6.25)	22.73	(112.66)	(162.87)	(309.28)	
Consumo							
Menor 1 año	1,681.0	52.69	(7.17)	(122.18)	140.06	64.27	
De 1 - 3 años	1,865.9	(11.52)	(32.40)	(116.43)	31.63	40.64	
De 3 - 5 años	1,398.0	(9.47)	13.71	(46.11)	69.74	8.75	
Mayor 5 años	1,062.8	(2.52)	20.35	(62.49)	43.35	21.37	
Vivienda							
Mayor 15 años	386.8	0.51	(7.47)	(127.22)	(83.95)	(140.75)	
Memo ítem (Información semanal - Promedio móvil de orden 4)							
	Monto semanal		Variación (pb)				
	mm de pesos		1 semana	4 semanas	13 semanas	año corrido	año completo
Tasas Comercial (%)							
Menor a 1 mes	9.1	93	19.12	(40.75)	(154.24)	(285.42)	(279.97)
Menor 1 año	10.0	1,715	(20.39)	(51.08)	(101.64)	(280.94)	(300.47)
De 1 - 3 años	10.8	675	(34.83)	(52.68)	(127.85)	(278.38)	(425.20)
De 3 - 5 años	11.2	278	23.54	27.23	(16.02)	(330.56)	(316.98)
Mayor 5 años	10.4	618	(1.06)	14.11	(91.96)	(225.52)	(348.30)
Tasas Consumo (%)							
Menor 1 año	21.9	11	44.93	(36.13)	(131.54)	(42.65)	(129.45)
De 1 - 3 años	24.0	119	(13.22)	(51.71)	(99.34)	(94.52)	(91.92)
De 3 - 5 años	19.9	469	(7.34)	2.58	(24.38)	(5.70)	(64.97)
Mayor 5 años	17.4	715	2.67	11.73	(41.80)	(19.30)	(17.65)
Tasas Vivienda (%)							
Mayor 15 años	11.0	278	(4.24)	(26.63)	(104.41)	(160.51)	(178.95)
Tasas Tes (%)							
Menor a 1 mes	4.6	n.a	(7.38)	(26.59)	0.09	(133.11)	(159.23)
Menor a 1 año	5.1	n.a	(7.77)	(28.95)	(9.37)	(182.71)	(193.72)
De 1 a 3 años	5.3	n.a	(1.70)	(19.31)	17.09	(126.15)	(132.56)
De 3 a 5 años	5.9	n.a	2.14	(11.13)	21.73	(75.44)	(73.71)
Mayor a 5 años	6.8	n.a	5.19	(8.62)	20.70	(62.65)	(39.02)
Mayor a 15 años	7.1	n.a	(4.75)	(19.16)	22.81	(76.56)	(38.19)

FUENTE: Superintendencia Financiera de Colombia, SEN y MEC y cálculos DTIE y DODM

6. Inversiones

a. Inversiones Netas de los Establecimientos de Crédito 1/ (Miles de millones de pesos y porcentajes)

(Miles de millones de pesos)	Saldo a 29/09/2017	VARIACIONES									
		SEMANTAL		ÚLTIMAS 4 SEMANAS		ÚLTIMAS 13 SEMANAS		AÑO CORRIDO		ANUAL	
		ABS	%	ABS	%	ABS	%	ABS	%	ABS	%
A. Moneda Legal	76,530	-210	-0.3	-3,096	-3.9	698	0.9	3,011	4.1	-488	-0.6
B. Moneda Extranjera	27,797	170	0.6	89	0.3	145	0.5	733	2.7	2,953	11.9
C. TOTAL (A+B=C)	104,328	-40	0.0	-3,007	-2.8	842	0.8	3,744	3.7	2,465	2.4
ITEM DE MEMORANDO											
Moneda Extranjera - En millones US\$ 2/	9,466	-59	-0.6	28	0.3	400	4.4	446	4.9	839	9.7
TASA REPRESENTATIVA DE MERCADO	2,937	36	1.2	1	0.0	-114	-3.7	-64	-2.1	57	2.0

b. Inversiones de los Establecimientos de Crédito en ML 1/

(Miles de millones de pesos)	Saldo a 29/09/2017	VARIACIONES									
		SEMANTAL		ÚLTIMAS 4 SEMANAS		ÚLTIMAS 13 SEMANAS		AÑO CORRIDO		ANUAL	
		ABS	%	ABS	%	ABS	%	ABS	%	ABS	%
INVERSIONES NETAS	76,530	-210	-0.3	-3,096	-3.9	698	0.9	3,011	4.1	-488	-0.6
A. Establecimientos de crédito	76,530	-210	-0.3	-3,096	-3.9	698	0.9	3,011	4.1	-488	-0.6
Inversiones Brutas	76,609	-210	-0.3	-3,097	-3.9	696	0.9	2,992	4.1	-508	-0.7
a) Títulos de deuda:	56,857	-56	-0.1	-3,171	-5.3	762	1.4	2,248	4.1	263	0.5
Título de Tesorería - TES	42,401	-161	-0.4	-3,227	-7.1	720	1.7	2,363	5.9	691	1.7
Otros Títulos de deuda pública	4,382	23	0.5	53	1.2	-37	-0.8	182	4.3	491	12.6
Otros emisores Nacionales	10,074	89	0.9	9	0.1	85	0.8	-291	-2.8	-913	-8.3
Emisores Extranjeros	0	-7	--	-7	--	-6	--	-6	--	-6	--
b) Instrumentos de patrimonio	3,162	-54	-1.7	9	0.3	104	3.4	198	6.7	636	25.2
c) Otras inversiones 2/	16,591	-100	-0.6	66	0.4	-171	-1.0	546	3.4	-1,407	-7.8
Deterioro	79	0	-0.2	-1	-0.7	-2	-2.8	-19	-19.5	-20	-20.4

c. Inversiones de los Establecimientos de Crédito en ME 1/

(Miles de millones de pesos)	Saldo a 29/09/2017	VARIACIONES									
		SEMANTAL		ÚLTIMAS 4 SEMANAS		ÚLTIMAS 13 SEMANAS		AÑO CORRIDO		ANUAL	
		ABS	%	ABS	%	ABS	%	ABS	%	ABS	%
INVERSIONES NETAS	27,797	170	0.6	89	0.3	145	0.5	733	2.7	2,953	11.9
A. Establecimientos de crédito	27,797	170	0.6	89	0.3	145	0.5	733	2.7	2,953	11.9
Inversiones Brutas	27,798	170	0.6	89	0.3	145	0.5	733	2.7	2,953	11.9
a) Títulos de deuda:	837	20	2.4	86	11.5	-121	-12.6	63	8.1	-91	-9.8
Título de Tesorería - TES	262	3	1.1	28	12.1	58	28.3	121	86.5	110	72.8
Otros Títulos de deuda pública	117	2	1.4	-33	-22.1	-168	-59.0	-91	-43.8	-253	-68.5
Otros emisores Nacionales	85	2	2.2	1	1.2	-12	-12.7	-42	-32.9	-17	-16.9
Emisores Extranjeros	373	13	3.7	90	31.8	2	0.6	74	24.9	69	22.7
b) Instrumentos de patrimonio	84	3	3.4	6	8.0	10	13.6	2	3.0	40	91.1
c) Otras inversiones 2/	26,876	148	0.6	-3	0.0	255	1.0	667	2.5	3,004	12.6
Deterioro	0	0	1.2	0	0.0	0	-3.7	0	-2.1	0	2.0

1/ No incluye FDN

2/ Incluye inversiones en subsidiarias y filiales, en asociadas, en negocios y operaciones conjuntas y en derechos fiduciarios. Incluye ajustes por reclasificación entre monedas nacional y extranjera.

Fuente: Formato 281 Superintendencia Financiera, cálculos BR

7. Balance consolidado de los Establecimientos de Crédito

PRINCIPALES CUENTAS DEL BALANCE DE LOS ESTABLECIMIENTOS DE CRÉDITO*

Miles de millones de pesos y porcentajes

Concepto	Saldo a		VARIACIONES									
	septiembre 30 2016	septiembre 29 2017	SEMANAL		ULTIMAS 4 SEM		ULTIMAS 13 SEM		AÑO CORRIDO		ANUAL	
			ABS	%	ABS	%	ABS	%	ABS	%	ABS	%
Activo Neto **	474,590	497,243	3,748	0.8	1,267	0.3	5,367	1.1	18,722	3.9	22,653	4.8
1. Posición propia contado 1/	70	4,575	-463	-9.3	-162	-3.4	-2,355	-32.8	2,114	87.0	4,655	6,661.0
2. Reserva bancaria	29,817	29,388	991	3.5	1,238	4.4	535	1.9	216	0.7	-429	-1.4
3. Depósitos remunerados en BR	28	9	2	23.3	2	30.3	-35	-79.1	-56	-85.9	-19	-67.0
4. Cartera bruta M/L 2/	373,006	397,339	1,334	0.3	3,601	0.9	5,890	1.5	19,441	5.1	24,333	6.5
5. Inversiones netas M/L 3/	77,018	76,530	-210	-0.3	-3,096	-3.9	698	0.9	3,011	4.1	-488	-0.6
6. Otros activos netos	-5,349	-10,599	2,094	-16.6	-316	3.1	633	-5.5	-6,003	131.6	-5,399	100.9
Pasivo + Patrimonio	474,590	497,243	3,748	0.8	1,267	0.3	5,367	1.1	18,722	3.9	22,653	4.8
Pasivo: Repos BR + PSE	391,379	412,217	3,954	1.0	594	0.1	3,489	0.9	16,716	4.2	20,838	5.3
1. Repos BR	10,358	10,014	5,351	114.8	878	9.6	4,587	84.5	4,225	73.0	-345	-3.3
2. PSE	381,021	402,204	-1,397	-0.3	-285	-0.1	-1,098	-0.3	12,490	3.2	21,182	5.6
Cuenta corriente	41,863	43,330	-1,300	-2.9	326	0.8	-480	-1.1	-3,286	-7.0	1,467	3.5
Ahorros	150,778	159,528	1,672	1.1	-1,891	-1.2	-1,821	-1.1	3,878	2.5	8,749	5.8
CDT + bonos	177,003	187,188	391	0.2	5	0.0	1,069	0.6	12,620	7.2	10,185	5.8
Depósitos fiduciarios (impuestos y otros conceptos)	6,638	7,331	-2,994	-29.0	1,089	17.4	830	12.8	982	15.5	694	10.4
Depósitos a la vista	4,739	4,827	835	20.9	187	4.0	-695	-12.6	-1,702	-26.1	88	1.9
Repos con el sector real	0	0	0	--	0	--	0	--	0	--	0	--
Patrimonio	83,211	85,026	-206	-0.2	673	0.8	1,878	2.3	2,006	2.4	1,815	2.2

* No incluye FDN. A partir de la semana del 9 de diciembre de 2016 se incluyen en toda la serie los bonos denominados en pesos emitidos en el exterior por Findeter en 2014.

** Neto de cuentas del pasivo diferentes a Repos con BR y PSE.

1/ No incluye comisionistas de Bolsa. Las variaciones absolutas corresponden a las variaciones en dólares multiplicadas por la tasa de cambio promedio del periodo.

2/ La cartera corresponde a las cifras de balance de los establecimientos de crédito con ajuste por cartera administrada a través de derechos fiduciarios entre el 2 de enero de 2015 y el 21 de octubre de 2016, la cual se incluye como parte de este rubro. A partir del 28 de octubre de 2016, esta cartera nuevamente se encuentra dentro de las cifras de balance como cartera de los establecimientos de crédito.

3/ Las inversiones corresponden a las cifras de balance de los establecimientos de crédito con ajuste por cartera administrada a través de derechos fiduciarios entre el 2 de enero de 2015 y el 21 de octubre de 2016, la cual se resta de este saldo. A partir del 28 de octubre de 2016, este ajuste se elimina porque el saldo por este concepto se encuentra registrado como cartera. Adicionalmente, el saldo de inversiones que se presenta en este cuadro contiene ajustes entre el 2 de enero de 2015 y el 8 de enero de 2016 por composición entre monedas de inversiones en subsidiarias y filiales.

Nota: Los Fiduciarios corresponden a servicios bancarios de recaudo.

Fuente: Banco de la República y Superfinanciera de Colombia

8. Activos externos netos y el mercado cambiario

a. Reservas Internacionales

RESERVAS INTERNACIONALES (Millones de dólares)

Concepto	2016	2017	2017	
	Acum Año dic 30	Acum Año sep 29	Acum Año** oct 6	Acum mes** oct 6
SALDO				
I. Reservas Internacionales Brutas *	46,683	47,525	47,474	
II. Pasivos de Corto Plazo	8	10	10	
III. Reservas Internacionales Netas (I-II) *	46,675	47,515	47,464	
VARIACIÓN				
I. Reservas Internacionales Brutas	(58)	842	791	(51)
Pasivos de Corto Plazo	(1)	2	2	(0)
II. Reservas Internacionales Netas	(56)	840	789	(51)
Causaciones y Valuaciones	199	600	529	(72)
Pasivos con Residentes	3	(8)	9	17
Opciones call por ejercer	0	0	0	0
MEMO - ITEM				
Saldo Reservas internacionales brutas sin FLAR *	46,193	47,027	46,976	
Causaciones, Valuaciones y Provisiones (deterioro)**	(552)	48	(24)	
Pasivos con Residentes	89	80	97	
Opciones call por ejercer	0	0	0	

* Para efectos de reporte al FMI se excluyen los aportes al Fondo Latinoamericano de Reservas FLAR del saldo de reservas internacionales, sin embargo, en la información contable del Banco de la República los aportes al FLAR continúan formando parte de los activos de reservas. Información Preliminar

** Incluye el deterioro por operaciones de convenios de Aladi

Fuente: Banco de la República

b. Posición Propia y Posición Propia de Contado

millones de USD	15-sep-17	Variación 1 semana	Variación 4 semanas	Variación año corrido	Variación 1 año
PPC	1,470	-132	-660	611	690
Derechos Netos a Futuro (DNF)	-1,642	-15	543	287	58
Contingencias Netas por Opciones (CNO)	-19	-44	-128	-132	-124
Otros Activos Netos (OAN)	2,465	7	41	-399	-376
PP	2,275	-185	-205	366	248

PPC/PT	5.1%
PP/PT	7.9%

DNF: Derechos a Futuro - Obligaciones a Futuro

CNO: Contingencias Deudoras por Opciones - Contingencias Acreedoras por Opciones

OAN: Otros activos en m/e - otros pasivos en m/e

Fuente: Superintendencia Financiera de Colombia. Cálculos: Banco de la República.

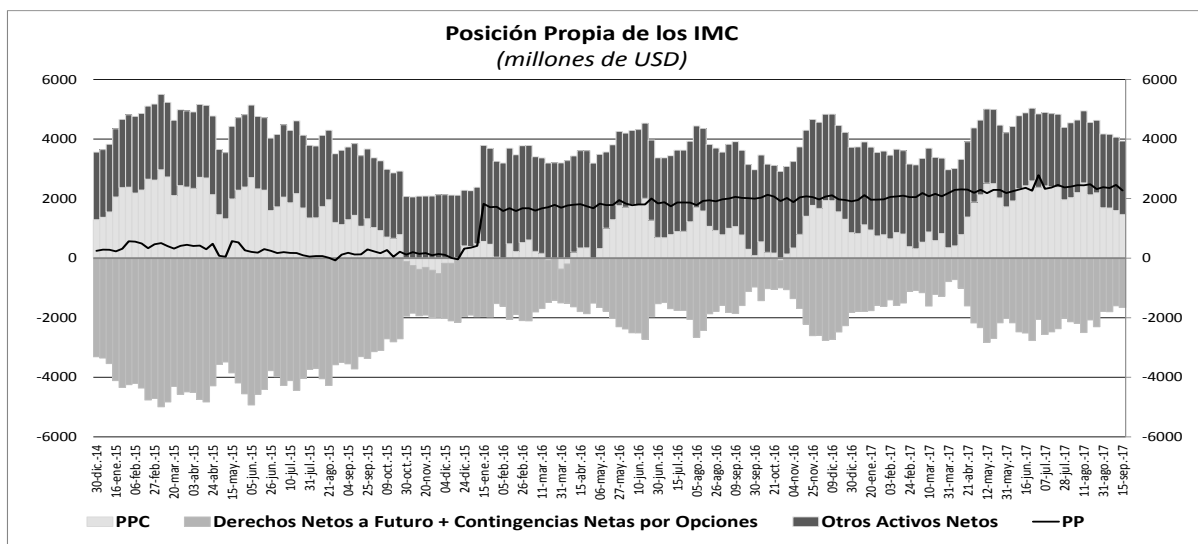

10. Mercados Financieros

a. Evolución durante la semana

Durante la semana que terminó el 6 de octubre, la percepción del riesgo medida a través del VIX aumentó al pasar de 9,51% a 9,65%. De igual manera, el VSTOXX aumentó de 12,12% a 12,50% en el mismo periodo. Por su parte, los precios del petróleo disminuyeron; el crudo de referencia WTI bajó 4,61% durante la semana, mientras que el Brent disminuyó 3,33%.

En Estados Unidos:

- Los PMI manufacturero y de servicios se ubicaron en 53,1 y 55,3 respectivamente, cifras superiores a las esperadas por el mercado y a los registros anteriores. De esta manera, el PMI compuesto se ubicó en 54,8, (ant: 54.61).
- Las exportaciones aumentaron 0,4% m/m y las importaciones presentaron una disminución de 0,1% m/m. Por su parte, la estimación de órdenes de bienes durables y de fábrica resultaron superiores a lo esperado por el mercado y a sus registros anteriores, ubicándose en 2,0% y 1,2% respectivamente en agosto.
- En septiembre, las nóminas no agrícolas presentaron un retroceso de 33 mil empleos, cifra inferior a la esperada por el mercado (que esperaba un dato positivo) y al registro anterior (esp: 80 mil; ant:156 mil). Por su parte, la tasa nacional de desempleo se ubicó en 4,2%, cifra inferior a lo esperado por el mercado y al registro anterior (esp: 4,4%; ant: 4,4%).

En Europa:

- En las minutas del Banco Central Europeo correspondientes a la reunión de septiembre se señalaron diferentes propuestas sobre la extensión del programa de compras de activos. En particular, se discutió la opción de continuar con el programa por un periodo más corto con mayores compras, frente a la alternativa de una extensión por un plazo más largo, pero con menores compras de activos.
- En Alemania las órdenes de fábrica de agosto crecieron 7,8% a/a (esp: 4,7% a/a; ant: 5,4% revisado desde 5,0%).
- En el Reino Unido el índice de precios de las viviendas de Halifax de septiembre se ubicó en 4,0% a/a (esp: 3,6% ant: 2,6%).
- El PMI compuesto de septiembre para la Eurozona se situó en 56,7, en línea con lo esperado por el mercado. Por componentes, el PMI de servicios se ubicó en 55,8 (esp: 55,6; ant: 55,6), mientras que el PMI manufacturero se

ubicó levemente por debajo de la lectura preliminar. Las ventas minoristas de agosto presentaron una variación anualizada de 1,2% (esp: 2,6%; ant: 2,6%; rev: 2,3%). Por su parte, el IPP de agosto presentó una variación de 2,5% a/a (esp: 2,3% a/a; ant: 2,0%).

En Asia:

- En Japón, la encuesta Tankan sobre la situación de las grandes empresas para el tercer trimestre del año fue superior a lo esperado por el mercado y al registro del trimestre anterior (obs: 22; esp:18; ant: 17). Por su parte, la estimación del PMI manufacturero presentó un registro positivo al ubicarse en 52,9, cifra superior al registro anterior (ant: 52.6). En contrapartida, el resultado del PMI de servicios fue de 51, presentado así una disminución frente al registro anterior (Ant: 51,6).

En Latinoamérica:

- En Brasil los precios al consumidor medidos por el índice IPCA subieron 2,54% a/a (esp: 2,47%; ant: 2,56%). Sin embargo, la tasa anual se mantuvo muy por debajo del extremo inferior del rango objetivo oficial para la inflación de 4,5%, +/- 1,5%. Por su parte, la producción industrial cayó un 0,8% en el mes de agosto, interrumpiendo cuatro meses consecutivos de avances. Los analistas esperaban un alza de 0,1%. En lo acumulado del año la industria del país alcanza una de expansión de 1,5%.
- En Colombia, la calificadora Standard & Poor's (S&P) redujo su pronóstico de crecimiento del PIB a 1,6% desde 1,7% para este año y señaló que la reducción en la producción de petróleo ha afectado la posibilidad de una recuperación significativa de la economía. Según los cálculos de S&P, en el peor de los casos la economía nacional apenas lograría crecer 1,4% este año.
- En Chile, el IPC de septiembre cayó 0,2% m/m (esp: 0,3%; ant: 0,2%) y 1,5% a/a (esp: 1,9%; ant: 1,9%).
- En México, el índice de confianza del consumidor se situó en septiembre en 89,2 (esp: 86; ant: 88,5).

b. Tasas de interés de Bancos Centrales

	Tasa de interés vigente			
	Actual (a) 06 de octubre	Semana anterior 29 de septiembre	4 sem atrás 06 de septiembre	Un año atrás
Estados Unidos	1 - 1.25	1 - 1.25	1 - 1.25	0.25 - 0.5
Zona Euro	0.00	0.00	0.00	0.00
Reino Unido	0.25	0.25	0.25	0.25
Canadá	1.00	1.00	1.00	0.50
Brasil	8.25	8.25	8.25	14.25
México	7.00	7.00	7.00	4.75
Colombia	5.25	5.25	5.25	7.75
Chile	2.50	2.50	2.50	3.50
Argentina	26.25	26.25	26.25	24.75
Perú	3.50	3.50	3.75	4.25
Australia =	1.50	1.50	1.50	1.50
Nueva Zelanda	1.75	1.75	1.75	2.00
Malasia	3.00	3.00	3.00	3.00
Sudáfrica	6.75	6.75	6.75	7.00
Turquía	8.00	8.00	8.00	7.50
India =	6.00	6.00	6.00	6.25
Rusia	8.50	8.50	9.00	10.00
China	4.35	4.35	4.35	4.35
Suiza	-1.25 - -0.25	-1.25 - -0.25	-1.25 - -0.25	-1.25 - -0.25
Indonesia*	4.25	4.25	4.50	n.d.
Noruega	0.50	0.50	0.50	0.50

*Tasa de referencia de Indonesia a la tasa repo a 7 días.

c. Inflación observada y expectativas de inflación

PAIS	Tasa actual y meta de inflación			Encuesta de expectativas de inflación anual a diciembre del 2017			
	06 de octubre			BLOOMBERG		BANCOS CENTRALES	
	Inflación (b)	Tasa de interés real [(1+a)/(1+b)]-1	Meta de Inflación 2017	Fecha de la encuesta	Resultado	Fecha de la encuesta	Resultado
Estados Unidos (Ago)	1.90	-0.64	2.00	06/10/2017	1.70	-	-
Zona Euro (Sep)	1.50	-1.48	2.00	06/10/2017	1.30	2017-II**	1.60
Japón (Ago)	0.70	-0.60	2.00	06/10/2017	0.45	-	-
Reino Unido (Ago)	2.90	-2.58	2.00	06/10/2017	2.90	Ago-2017**	2.60
Canadá (Ago)	1.40	-0.39	1,00 - 3,00	06/10/2017	1.60	-	-
Brasil (Sep) ↑	2.54	5.57	2,50 - 6,50	06/10/2017	3.10	jun-17	3.90
México (Ago)	6.66	0.32	2,00 - 4,00	06/10/2017	6.10	ago-17	6.24
Colombia (Sep) ↑	3.97	1.23	2,00 - 4,00	06/10/2017	4.20	jul-17	4.28
Chile (Sep) ↓	1.50	0.99	2,00 - 4,00	06/10/2017	2.40	jul-17	2.50
Argentina (Ago)	25.86	0.31	12,00 - 17,00	06/10/2017	25.00	sep-17	22.00
Perú (Sep)	2.94	0.54	1,00 - 3,00	06/10/2017	2.60	sep-17	2.80
Australia (Jun)	1.90	-0.39	2,00 - 3,00	06/10/2017	2.05	jun-17	2.5
Nueva Zelanda (Jun)	1.70	0.05	1,00 - 3,00	06/10/2017	1.50	jun-17	1.70
Malasia (Ago)	3.70	-0.68	-	06/10/2017	3.00	-	-
Sudáfrica (Ago)	4.80	1.86	3,00 - 6,00	06/10/2017	4.60	jul-17	5.50
Turquía (Sep) ↑	11.20	-2.88	3,00 - 7,00	06/10/2017	10.07	sep-17	9.72
India (Ago)	3.36	2.55	2,00 - 6,00	-	-	-	-
Rusia (Ago)	3.00	5.34	4.00	06/10/2017	3.80	-	-
China (Ago)	1.80	2.50	3.00	06/10/2017	1.86	-	-
Irlanda (Ago)	0.40	-0.40	2.00	06/10/2017	0.80	-	-
Portugal (Ago)	1.14	-1.12	2.00	-	-	-	-
Grecia (Ago)	0.89	-0.88	2.00	-	-	-	-
Suiza (Ago)	0.70	-0.94	2.00	-	-	-	-
Indonesia (Sep)	3.72	0.51	3,50 - 5,50	06/10/2017	4.15	2017-I	4.18
Noruega (Ago)	1.30	-0.79	2.50	06/10/2017	1.80	-	-

¹ La metodología cambió a partir de Enero de 2009, se amplió la canasta acorde al SNC 1993. El período base pasó de Dic 1998 a Dic 2008.

* Corresponde a las expectativas de inflación para el 2017. ** Corresponde a las expectativas de inflación a 12 meses.

d. Tasas de los mercados monetarios internacionales

	Plazo	Tasa actual (a)	Semana anterior (b)	4 sem atrás	30 de Diciembre de 2016	Un año atrás	Variación p.b. última semana (a-b)
		06 de octubre	29 de septiembre				
FEDERAL FUND	1 Día	1.16	1.06	1.16	0.55	0.40	10.0
LIBOR	1Día	1.18	1.18	1.18	0.69	0.43	0.1
LIBOR	1 Semana	1.20	1.21	1.20	0.72	0.46	-0.3
LIBOR	1 Mes	1.24	1.23	1.23	0.77	0.53	0.3
LIBOR	3 Meses	1.35	1.33	1.32	1.00	0.87	1.6
EUR LIBOR	1 Día	-0.44	-0.43	-0.43	-0.41	-0.40	-0.1
EUR LIBOR	1 Semana	-0.42	-0.42	-0.40	-0.39	-0.39	0.1
EUR LIBOR	1 Mes	-0.41	-0.40	-0.40	-0.38	-0.38	-0.1
EUR LIBOR	3 Meses	-0.38	-0.38	-0.37	-0.34	-0.32	0.3

Fuente: Bloomberg

Federal fund rate: Tasa interbancaria overnight a la cual los bancos miembros de sistema de la Reserva Federal de los Estados Unidos se prestan el exceso de reservas sin exigir garantía como contrapartida.

Libor: Tasa de interés interbancaria que se aplica en el mercado de capitales de Londres. Esta tasa se construye a partir de las cotizaciones (punta de oferta) que presentan los bancos con mejor calidad crediticia a las 11:00 a.m. hora en Londres, para los diferentes plazos. En el documento se presenta la tasa de referencia para transacciones en dólares. EUR libor: Tasa de interés interbancaria para las transacciones en Euros que se aplica en el mercado de capitales de Londres. Esta tasa se construye a partir de las cotizaciones (punta de oferta) que presentan los bancos con mejor calidad crediticia a las 11:00 a.m. hora en Londres, para los diferentes plazos.

e. Bonos del tesoro americano

BONOS DEL TESORO AMERICANO ^{1/}	Tasa actual (a)	Semana anterior (b)	4 sem atrás	30 de Diciembre de 2016	Un año atrás	Variación p.b. última semana (a-b)
	06 de octubre	29 de septiembre				
0.25	1.06	1.04	1.05	0.50	0.32	2.17
0.5	1.22	1.19	1.16	0.61	0.46	2.90
2	1.51	1.49	1.30	1.19	0.85	2.0
5	1.96	1.94	1.69	1.93	1.28	2.0
10	2.36	2.34	2.11	2.45	1.74	2.5
30	2.89	2.86	2.72	3.07	2.45	3.4

^{1/} Bonos genéricos de Bloomberg

Fuente: Bloomberg

f. Spread de deuda soberana

EMBI (Emerging Market Bond Index) ^{1/}	Spread actual (a)	Semana anterior (b)	4 sem atrás	30 de Diciembre de 2016	Un año atrás	Variación última semana (a-b)	Variación porcentual última semana (a/b)-1
	06 de octubre	29 de septiembre	06 de septiembre				
Plus soberanos	317	317	326	363	337	-1	-0.3%
Colombia	202	195	196	226	234	7	3.6%
Argentina	362	366	392	453	450	-4	-1.1%
Brasil	244	246	268	327	319	-2	-0.8%
México	176	169	185	229	207	7	4.1%
Perú	118	114	127	174	153	4	3.5%
Venezuela	3166	3178	3116	2136	1885	-12	-0.4%
Turquía	283	281	279	357	313	2	0.7%
Sudáfrica	239	237	230	235	233	2	0.8%

^{1/} Bonos genéricos de Bloomberg

Fuente: Bloomberg

EMBI plus: Emerging Markets Bond Index - Embi + - es un índice creado por JP Morgan que mide los retornos totales de los instrumentos de deuda externa de los países emergentes, incluyendo bonos Brady en dólares y en otras monedas, préstamos, Eurobonos e instrumentos de deuda local denominados en dólares. Este indicador está concentrado en instrumentos de las tres principales economías de Latinoamérica (Brasil, México y Argentina) con una ponderación de 68%, dejando el resto para los otros países Latinoamericanos. Para el desarrollo de este informe, se considera el spread de dicho portafolio EMBI, sobre la curva cero cupón de los treasuries. EMBI plus país: Emerging Markets Bond Index (Embi +) calculado bajo los mismos criterios del EMBI PLUS considerando únicamente los títulos del respectivo país. Para el desarrollo de este informe, se considera el spread de dicho portafolio EMBI, sobre la curva cero cupón de los treasuries.

g. TED (Libor 3 Meses – T-bills 3 Meses)

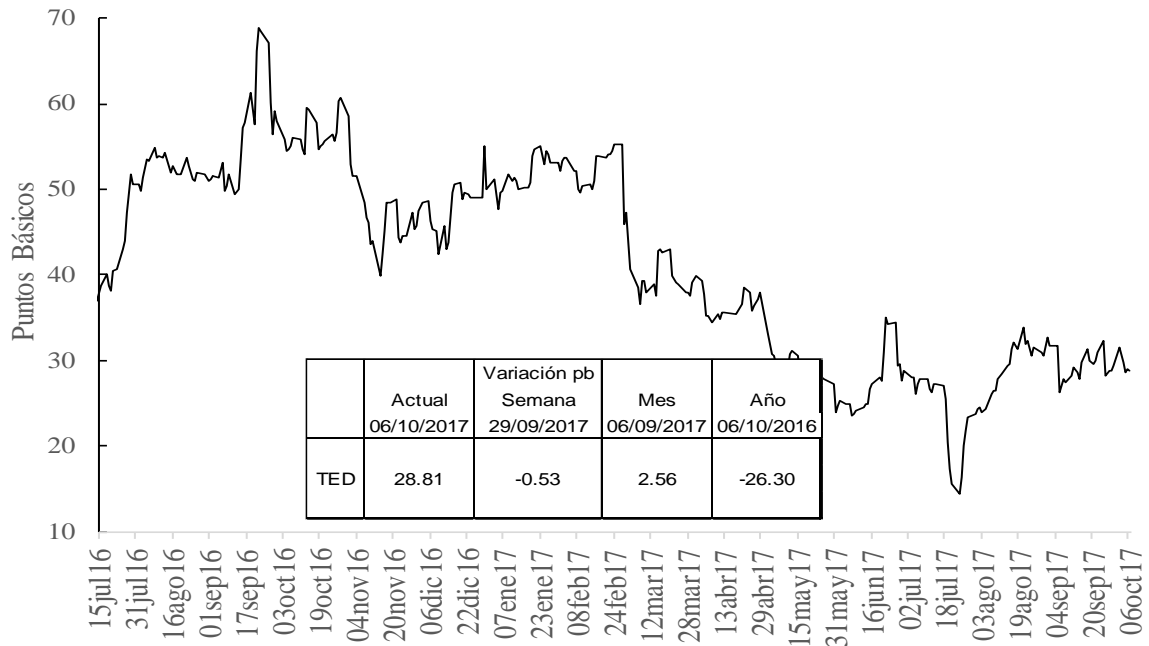

h. Embi plus, embi Colombia, CDS, coeficientes de aversión al riesgo y yankees

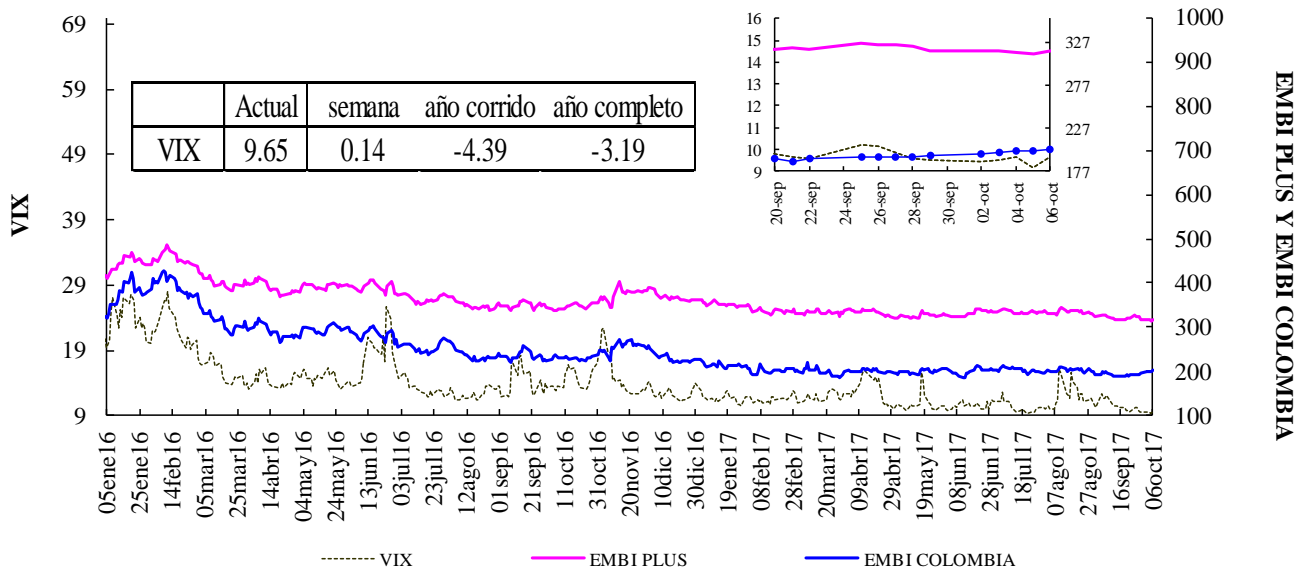

Fuente: Bloomberg, DODM

VIX: Índice de volatilidad del "Chicago Board Options Exchange SPX", que refleja la volatilidad implícita en las opciones sobre las acciones que componen el S&P 500. Se utiliza como un indicador que mide la aversión al riesgo de los inversionistas

EMBI-CDS 1-CDS 10-CDS 5

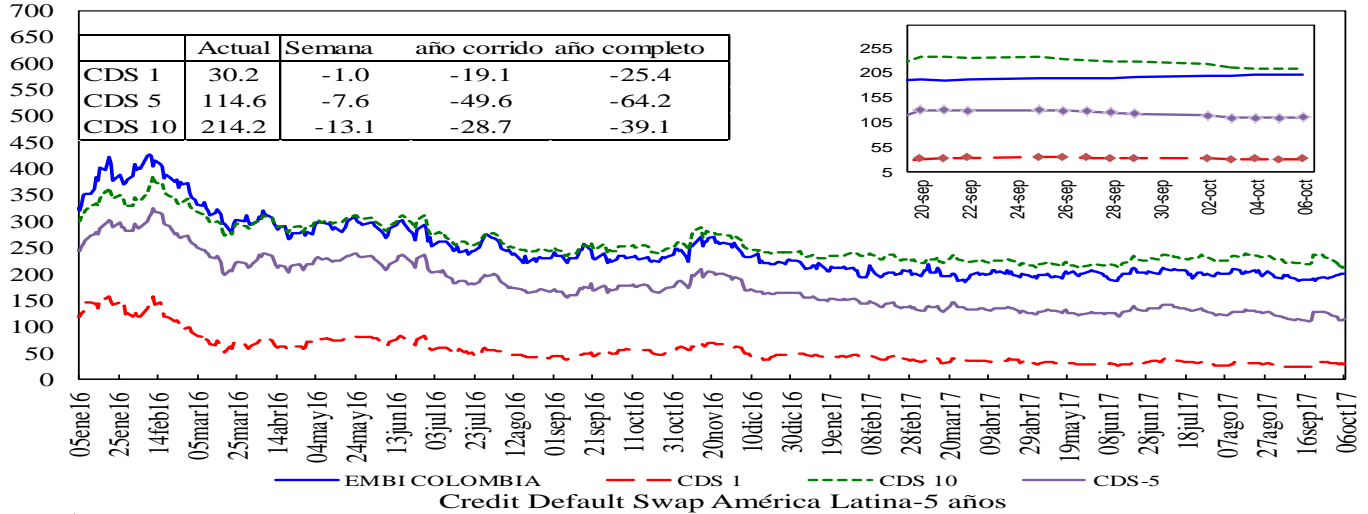

Credit Default Swap América Latina-5 años

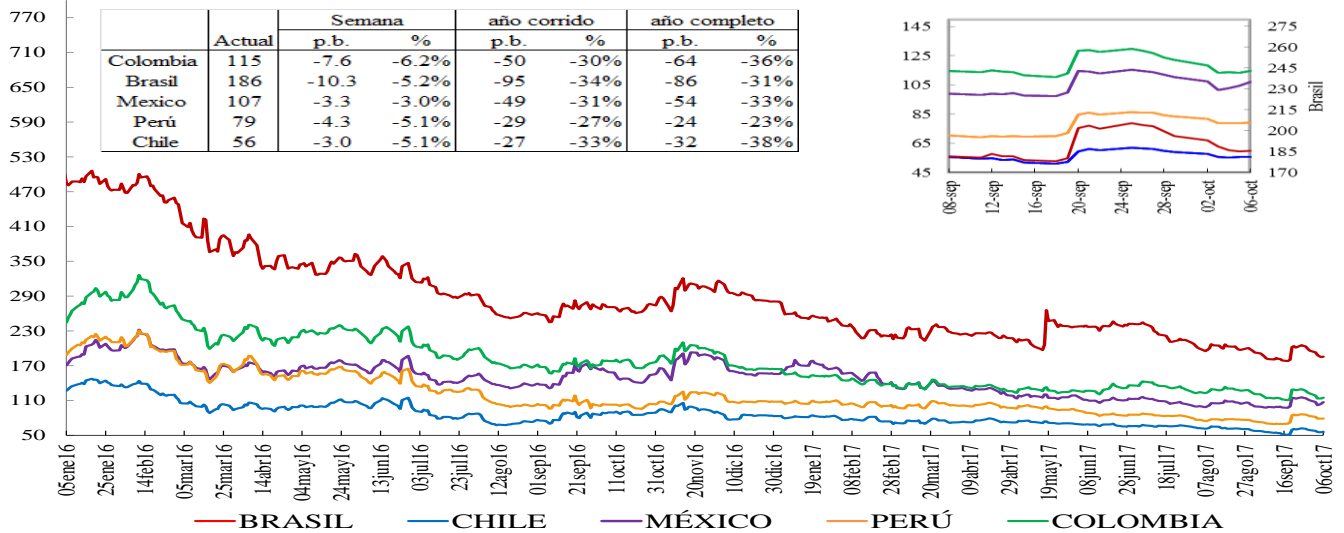

*En la gráfica que muestra el zoom, el eje de la derecha corresponde al eje de Brasil.

Credit Default Swap otros países - 5 años

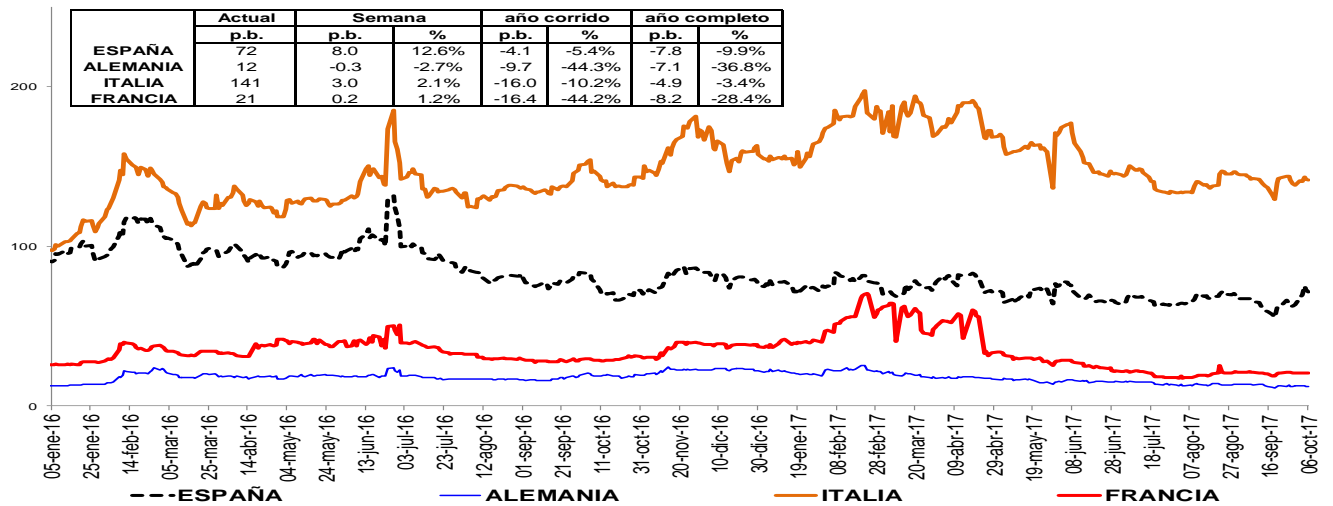

Un Credit Default Swap (CDS) es un instrumento financiero por medio del cual se negocia el riesgo crediticio de un bono. El tenedor paga una prima (puntos básicos sobre el valor nominal del bono) a la entidad que ofrece el CDS a cambio de que esta responda por valor nominal en caso que el emisor haga default. La valoración de un CDS se hace en puntos básicos sobre el valor nominal del bono y tiene una relación directa con el nivel de aversión al riesgo de los inversionistas. Es decir, entre mas alta sea la probabilidad de default mayor será el valor del CDS y viceversa.

i. Índices Accionarios

País	Índices accionarios	Nivel actual 06 de octubre	Diferencia			
			Semanal 29 de septiembre	4 sem atrás 06 de septiembre	30 de Diciembre de 2016	Un año atrás
EE UU	DOW JONES	22,774	1.65%	4.4%	15.2%	24.7%
EE UU	S&P500	2,549	1.19%	3.4%	13.9%	18.0%
EE UU	NASDAQ	6,590	1.45%	3.1%	22.4%	24.2%
Zona Euro	Euro Stoxx 50	3,603	0.24%	4.9%	9.5%	19.3%
Alemania	DAX	12,956	0.99%	6.1%	12.8%	22.6%
Argentina	MERVAL	26,798	2.76%	10.9%	58.4%	56.3%
México	MEXBOL	50,303	-0.09%	-0.4%	10.2%	4.9%
Brasil (Sao Paulo)	IBOV	76,055	2.37%	3.6%	26.3%	25.4%
Chile	IPSA	5,486	2.69%	8.0%	32.1%	34.5%
Venezuela	IBVC	551,876	12.74%	106.8%	1640.6%	4038.5%
Perú	IGBVL	19,479	5.08%	7.5%	25.1%	29.8%
Colombia	COLCAP	1,491	0.27%	-1.1%	10.3%	11.0%
Japón	NKY	20,691	1.64%	6.9%	8.2%	22.4%
China	SHANGAI SE	3,349	0.00%	-1.1%	7.9%	11.5%

Fuente: Bloomberg

j. Comportamiento de tasas de cambio

ij) Depreciación de las principales monedas frente al Dólar Americano

TASAS DE CAMBIO Frente al dólar	Tasa Indirecta 06 de octubre	Tasa Directa 06 de octubre	Depreciación de las diferentes monedas frente al Dólar					
			Semanal 29 de septiembre	4 semanas atrás	30 de Diciembre de 2016	Un año atrás	Dos años atrás	Tres años atrás
Euro	1.1730	0.85	0.72%	1.6%	-10.3%	-4.9%	-3.9%	7.9%
Libra	1.3066	0.77	2.54%	-0.2%	-5.6%	-3.4%	16.5%	23.1%
AUD	0.7767	1.29	0.86%	3.0%	-7.2%	-2.3%	-7.7%	12.8%
NZD	0.7093	1.41	1.64%	1.5%	-2.2%	1.0%	-7.7%	10.6%
CAD	0.7982	1.25	0.45%	2.5%	-6.8%	-5.2%	-3.9%	12.5%
Yen	0.0089	112.66	0.12%	3.1%	-3.7%	8.4%	-6.3%	3.6%
NOK	0.1250	8.0	0.49%	2.5%	-7.4%	-0.7%	-3.3%	23.6%

Fuente: Bloomberg

ii) Depreciación de monedas de países emergentes frente al Dólar Americano (tasas de cierre)

TASA DE CAMBIO Países Emergentes	Tasa actual 06 de octubre	Depreciación de las diferentes monedas frente al Dólar					
		Semanal 29 de septiembre	4 sem atrás 06 de septiembre	30 de Diciembre de 2016	Un año atrás	Dos años atrás	Tres años atrás
Colombia	2,942.26	0.19%	0.8%	-2.0%	0.6%	1.0%	45.1%
Argentina	17.44	0.72%	1.3%	9.8%	14.6%	84.6%	105.9%
Brasil	3.16	-0.22%	1.8%	-2.9%	-2.3%	-18.1%	30.1%
Venezuela	10.00	-1.58%	-1.0%	0.1%	0.1%	58.9%	58.9%
Perú	3.27	0.11%	1.0%	-2.6%	-4.1%	1.4%	12.6%
México	18.53	1.51%	4.2%	-10.6%	-3.7%	11.3%	38.3%
Chile	632.62	-1.02%	2.3%	-5.7%	-5.1%	-7.1%	4.8%
Turquía	3.61	1.44%	5.5%	2.6%	18.9%	22.2%	59.4%
India	65.37	0.14%	2.0%	-3.8%	-2.0%	-0.1%	6.1%
Sudáfrica	13.75	1.39%	7.6%	0.1%	-1.0%	1.7%	22.6%
Malasia	4.24	0.39%	0.0%	-5.6%	2.2%	-3.1%	30.1%

1/ Fuente: SET FX –Tasa promedio

Fuente: Bloomberg

iii) Depreciación del Peso frente a otras monedas

TASAS DE CAMBIO Peso frente a otras monedas	Tasa actual 06 de octubre	Depreciación del Peso frente a las diferentes monedas					
		Semanal 29 de septiembre	4 sem atrás 06 de septiembre	30 de Diciembre de 2016	Un año atrás	Dos años atrás	Tres años atrás
COP/Euro	3451.27	-0.53%	-0.8%	9.4%	5.8%	5.1%	34.5%
COP/Libra	3844.36	-2.30%	1.0%	3.8%	4.2%	-13.3%	17.8%
COP/Yen	26.12	0.19%	-2.3%	1.8%	-7.2%	7.8%	40.1%
COP/Sol Peruano	900.05	0.08%	-0.2%	0.7%	4.9%	-0.4%	28.8%
COP/Peso Chileno	4.65	1.22%	-1.5%	3.9%	6.0%	8.7%	38.4%
COP/Real Brasileiro	932.42	0.41%	-1.0%	1.0%	2.9%	23.4%	11.5%
COP/Peso Mexicano	158.78	-1.30%	-3.3%	9.7%	4.4%	-9.2%	4.9%

Fuente: Bloomberg, cálculos DODM

k. Precios internacionales de las materias primas

Materias primas Principales productos Balanza comercial	Materias Primas Producto	Nivel actual Dólares 06 de octubre	Diferencia				
			Semanal 29 de septiembre	Frente a 29 de septiembre	4 semanas atrás	30 de Diciembre de 2016	Un año atrás
Índice General	CRB INDEX	181.0	-1.2%	-1.17%	-1.12%	-6.00%	-4.02%
Exportaciones	Café	1.3	1.5%	1.52%	2.69%	-5.14%	-11.20%
Exportaciones	Azúcar	14.3	-0.5%	-0.49%	-0.63%	-22.18%	-36.51%
Exportaciones	Petróleo WTI	49.3	-4.6%	-4.61%	0.26%	-8.25%	-2.28%
Exportaciones	Carbón	90.8	2.7%	2.71%	1.85%	0.67%	17.62%
Exportaciones	Oro	1276.6	-0.3%	-0.28%	-4.32%	10.79%	1.77%
Exportaciones	Níquel	10500.0	-0.8%	-0.80%	-11.91%	4.90%	3.75%
Exportaciones	Aceite de Palma	1380.0	-1.4%	-1.43%	2.99%	-21.81%	-3.66%
Importaciones	Trigo	4.3	-0.9%	-0.92%	3.13%	9.86%	16.50%
Importaciones	Sorgo	5.0	-1.3%	-1.29%	-0.30%	5.64%	15.08%
Importaciones	Maíz	3.2	-1.6%	-1.56%	-3.95%	-5.11%	-0.63%
Importaciones	Cacao	2100.9	2.5%	2.46%	7.25%	-2.20%	-24.76%
Importaciones	Algodón	0.7	0.6%	0.56%	-7.48%	-4.51%	0.49%
Importaciones	Soya	9.4	0.4%	0.43%	-1.55%	-4.99%	-0.92%
Importaciones	Arroz	12.0	0.3%	0.29%	-5.42%	25.18%	17.87%
Otros	Plata	16.8	1.0%	1.00%	-5.94%	5.66%	-2.88%
Otros	Cobre	6639.0	2.4%	2.37%	-3.28%	20.69%	40.00%
Otros	Aluminio	2121.5	0.5%	0.52%	2.51%	23.81%	27.23%
Otros	Ganado	109.8	1.5%	1.51%	6.62%	-6.46%	7.75%
Otros	Petróleo Brent	55.6	-3.3%	-2.06%	2.62%	-2.11%	5.92%

Fuente: Bloomberg

Precio del petróleo: precio del futuro más cercano a vencer de un barril de petróleo crudo (en dólares).

Precio del carbón: precio de contado FOB de una tonelada de carbón en el New York mercantile exchange (en dólares).

Precio del café: precio de una libra de café colombiano cotizado en la bolsa de New York (en dólares).

Precio del algodón: corresponde a un descuento sobre el contrato de futuros más activamente transado en New York.

Precio del oro: precio de contado de una onza de oro (en dólares).

Precio del trigo: precio de contado de un saco de trigo rojo suave de invierno en Chicago (en dólares).

Precio del sorgo: precio de contado de un saco de sorgo (100 libras americanas) publicado por el Departamento de Agricultura de estados Unidos (en dólares).

Precio de la plata: precio de contado de una onza de plata (en dólares).

Precio del cobre: precio de contado de una tonelada métrica de cobre según London Metal Exchange (en dólares).

Precio del aluminio: precio de contado de una tonelada métrica de aluminio según London Metal Exchange (en dólares).

Precio del níquel: precio de contado de una tonelada métrica de níquel según London Metal Exchange (en dólares).

Aceite de palma: promedio ponderado del precio diario de una tonelada métrica de aceite de palma, para este promedio, si el mes corriente es enero, el precio en este mes será el precio de contado y el precio de los meses siguientes (febrero, marzo y abril) será el precio de los respectivos contratos. Estos son los precios del mercado de Malasia según el Malaysian Palm Oil Borrad (en dólares).

Precio del maíz: precio de contado de un saco de maíz amarillo en Chicago (en dólares).

Precio del azúcar: precio global de contado de una libra de azúcar (Fuente: International Sugar Organization-en centavos de dólar)

Precio del cacao: precio diario calculado como el promedio de los tres futuros de cocoa más cercanos transado en Londres y New York.

Precio del ganado: precio de contado del ganado vivo en el mercado de Estados Unidos (en dólares).

Precio de la Soya: precio de contado de un Bushel de soya amarilla en Chicago (en dólares)

Precio del arroz: precio de contado de un saco de arroz tailandés en Chicago (en dólares)

i) *Gráficos precios Internacionales de materias primas*

**PRECIOS DE MATERIAS PRIMAS
(base 100 = 06 de octubre de 2016)**

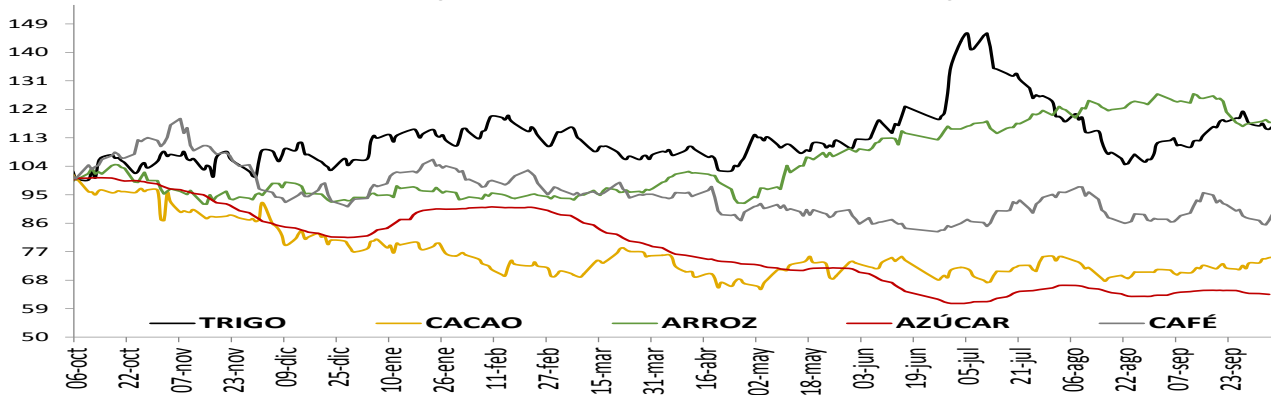

**PRECIOS DE MATERIAS PRIMAS
(base 100 = 06 de octubre de 2016)**

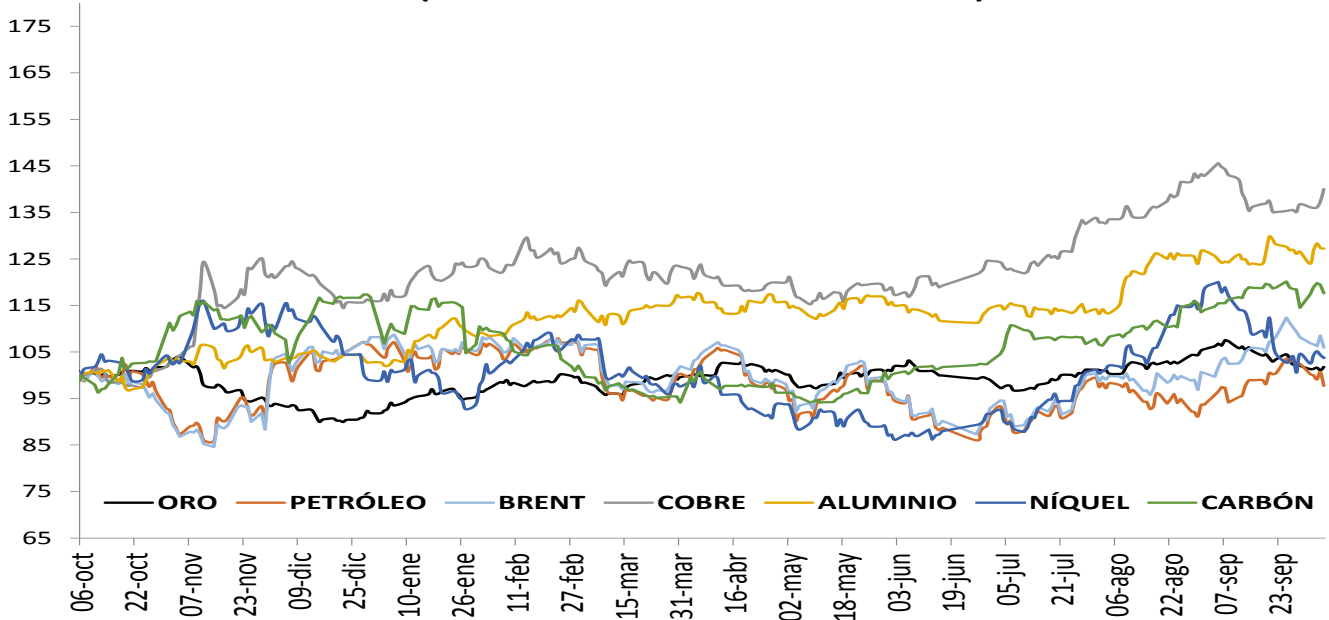

**PRECIOS DE MATERIAS PRIMAS
(base 100 = 06 de octubre de 2016)**

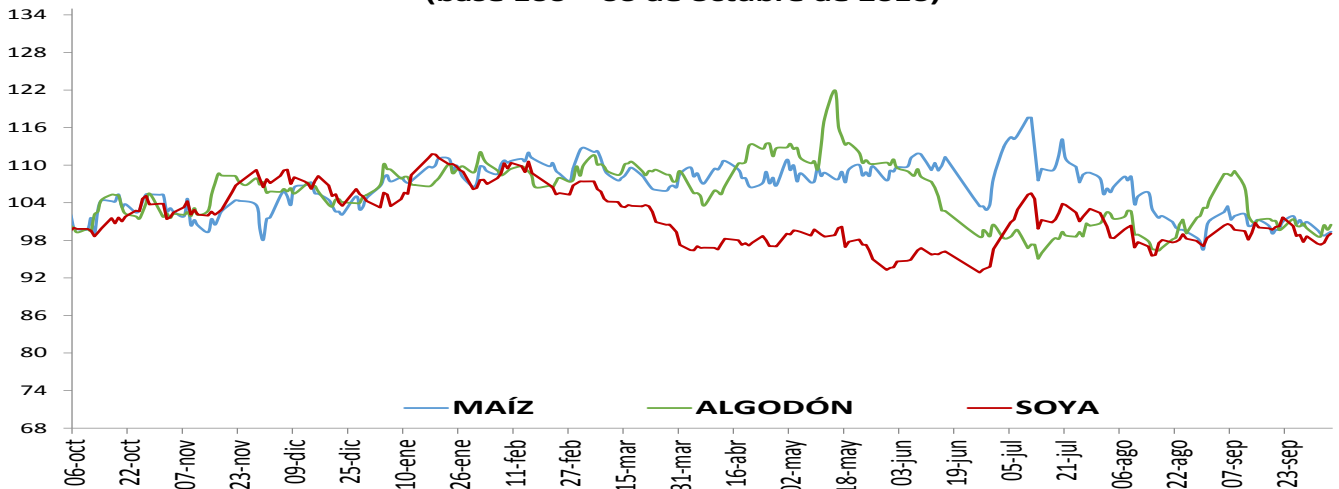

1. Resumen de los mercados de países desarrollados

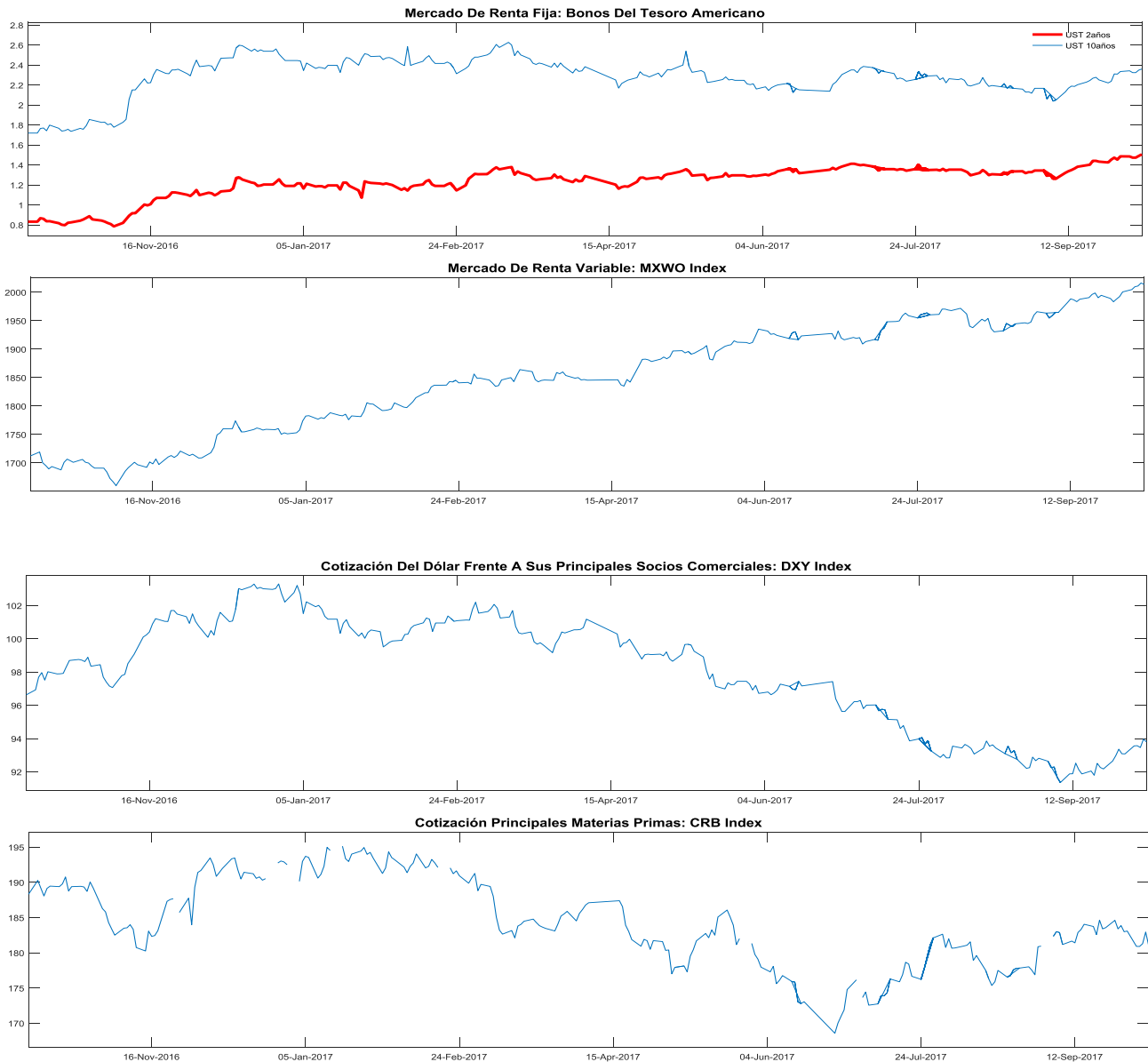

MXWO index: Índice de capitalización que mide el rendimiento de las acciones de compañías de países desarrollados. Este índice se deriva del MSCI de Morgan Stanley, el cual se conoce como el MSCI WORLD. La base del índice MXWO es el 31 de diciembre de 1969.

DXY index: Es un promedio ponderado del valor del dólar contra las monedas de un grupo de países que son los principales socios comerciales de Estados Unidos, entre los cuales se encuentran las siguientes monedas: El euro, el yen japonés, la libra esterlina, el dólar canadiense, la corona sueca y el franco suizo.

CRB index: Es un promedio aritmético de precios de futuros de una canasta de materias primas, entre los cuales se encuentra oro, plata, textiles, ganado vivo, café, azúcar, entre otros. La base del índice CRB es el 4 de noviembre de 1956 con un valor de 107.92.

Fuente: Bloomberg

m. Resumen de los mercados de países emergentes



EMBI plus: Emerging Markets Bond Index, es un índice creado por JP Morgan que mide los retornos totales de los instrumentos de deuda externa de los países emergentes, incluyendo bonos Bradys en dólares y otras monedas, préstamos, Eurobonos e instrumentos de deuda local denominados en dólares. Este indicador está concentrado en instrumentos de las tres principales economías de Latinoamérica (Brasil, México y Argentina) con una ponderación de 68%, dejando el resto para los otros países Latinoamericanos. Para el desarrollo de este informe, se considera el *spread* de dicho portafolio EMBI, sobre la curva cero cupón de los *trasurries*. La base del EMBI PLUS es el 27 de agosto de 2002 con un valor de 878.

MXLA index: Índice de capitalización que mide el rendimiento de las acciones de compañías de países de América Latina. Este índice se deriva del MSCI de Morgan Stanley, el cual se conoce como el MSCI EM Latin América. La base del índice MXLA es el 31 de diciembre de 1987.

LACI index: índice creado por JP Morgan que mide el comportamiento de las monedas de países de América Latina. El índice corresponde a un promedio ponderado por liquidez y operación de la tasa spot de las 6 monedas de los países más importantes de esta región (ARS, BRL, CLP, COP, MXN, PEN). El índice LACI empieza desde el 18 de noviembre de 1992 con un valor de 1706.52.

Fuente: Bloomberg

11. Mercado cambiario y de derivados¹

a. Tasas y montos del mercado cambiario

2017	06-sep	15-sep	22-sep	29-sep	06-oct	Variación semanal	Variación 4 semanas
Tasa promedio	2,919.27	2,898.06	2,900.66	2,936.73	2,942.26	5.53	22.99
						0.19%	0.79%
Depreciación año completo	1.10%	-1.39%	1.35%	1.96%	0.60%		
Depreciación año corrido	-2.72%	-3.43%	-3.34%	-2.14%	-1.96%		

Fuente: Tasa de Cambio promedio SET-FX

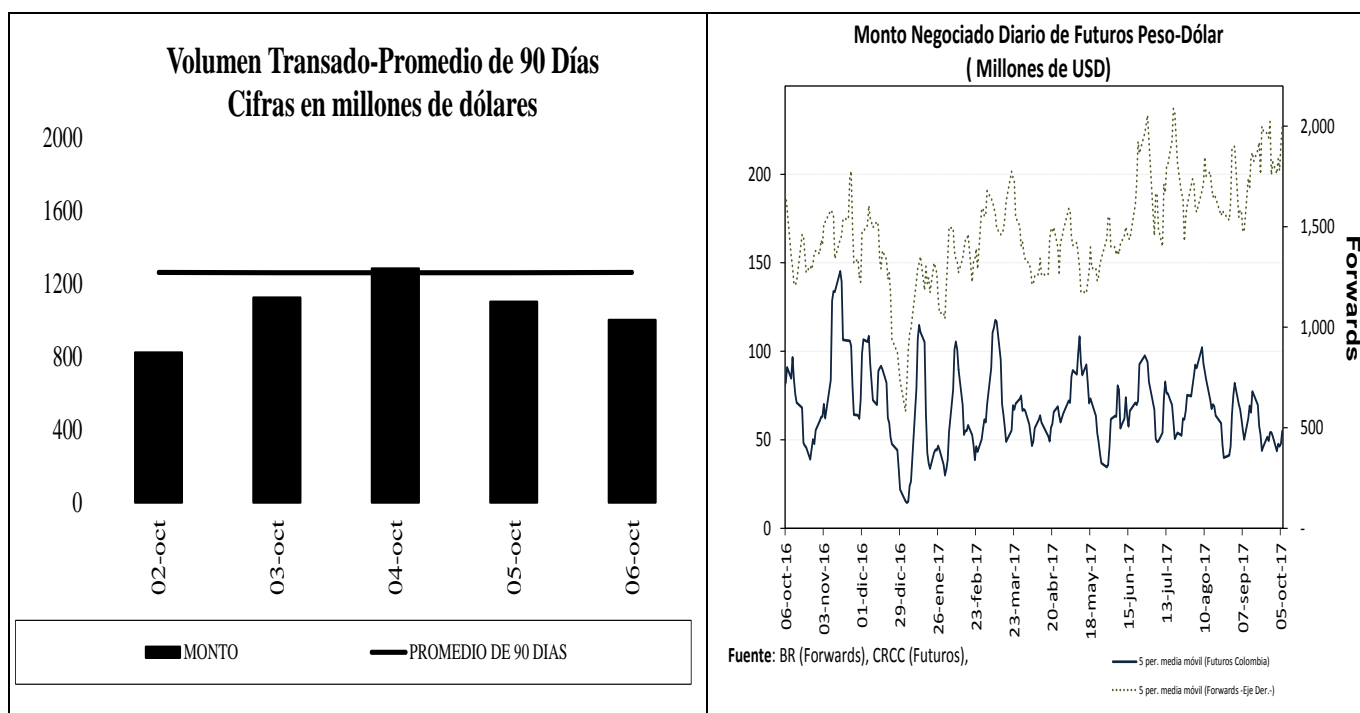

¹ Los Anexos 4 y 5 detallan información sobre el mercado cambiario y forward.

c. Pips, devaluaciones implícitas y tasas domésticas implícitas

Diferencial de Tasas OCT02 - OCT05						
	Monto promedio 3 meses*	Monto*	Dev. Implícita Ponderada		Devaluación Teórica	
			Semana Actual	Semana anterior	Semana Actual	Semana anterior
1 semana	1,595	1,564.26	4.76%	4.45%	4.02%	4.00%
1 mes	3,488	3,525.05	4.43%	4.62%	3.94%	3.90%
2 meses	297	247.37	4.56%	4.33%	3.89%	3.85%
3 meses	137	130.88	4.09%	4.19%	3.81%	3.77%
6 meses	265	270.71	3.99%	4.03%	3.53%	3.39%
1 año	213	213.63	3.72%	3.77%	2.96%	2.97%

Fuente: Operaciones reportadas por los IMC al Banco de la República

*Cifras en US\$ millones

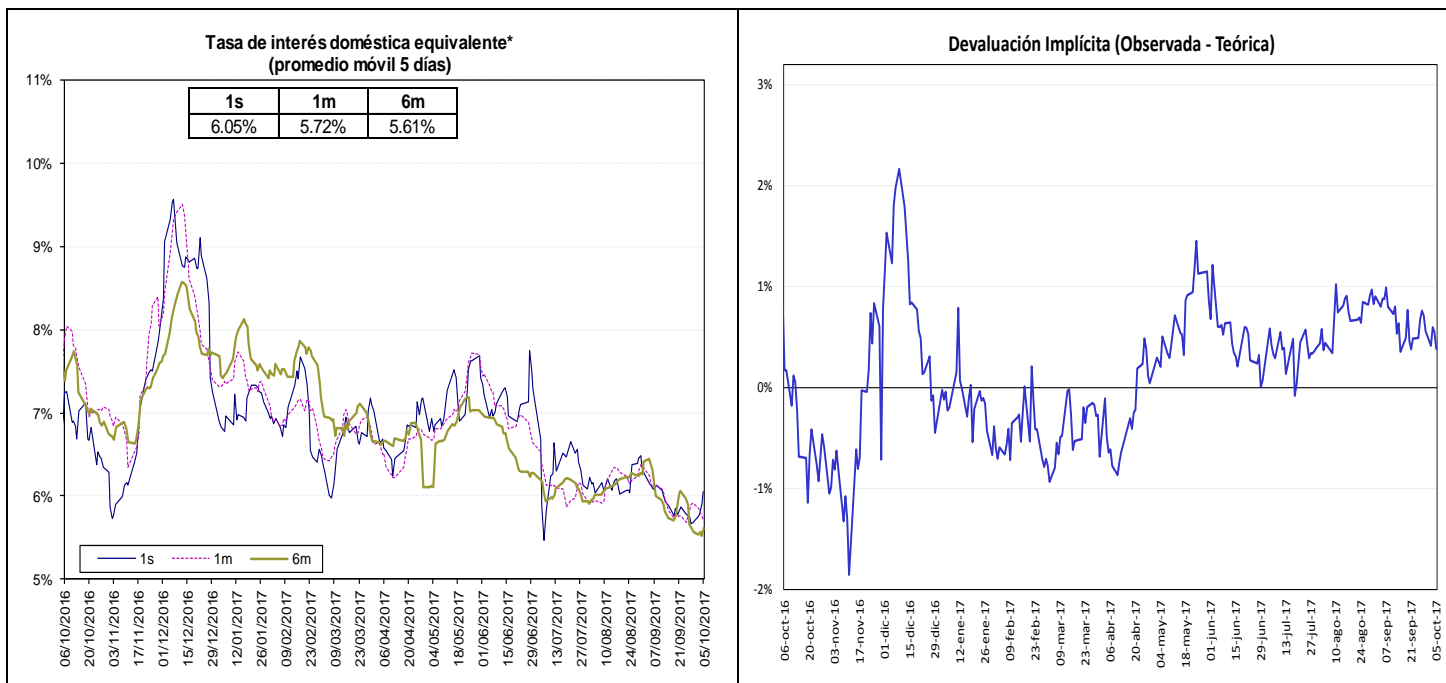

Fuente: Bloomberg y Banco de la República, cálculos DODM.

La tasa de interés doméstica equivalente es obtenida de la relación de equilibrio que debe existir entre la misma, la tasa de interés externa y la devaluación implícita en los contratos a futuro de peso dólar para que no existan oportunidades de arbitraje. La fórmula para el cálculo es $(1 + i) = (F/S)(1 + i^*)$, en donde i es la tasa de interés doméstica, F es el promedio ponderado de los precios en los contratos a futuro para el plazo (forwards), S es el precio del dólar en el mercado de contado, e i^* es la tasa de interés externa al plazo especificado (LIBOR).

e. *Inversiones de los Fondos de Pensiones Obligatorias en renta variable*

**Evolución del Portafolio Fondos de Pensiones obligatorias
(% del fondo)**

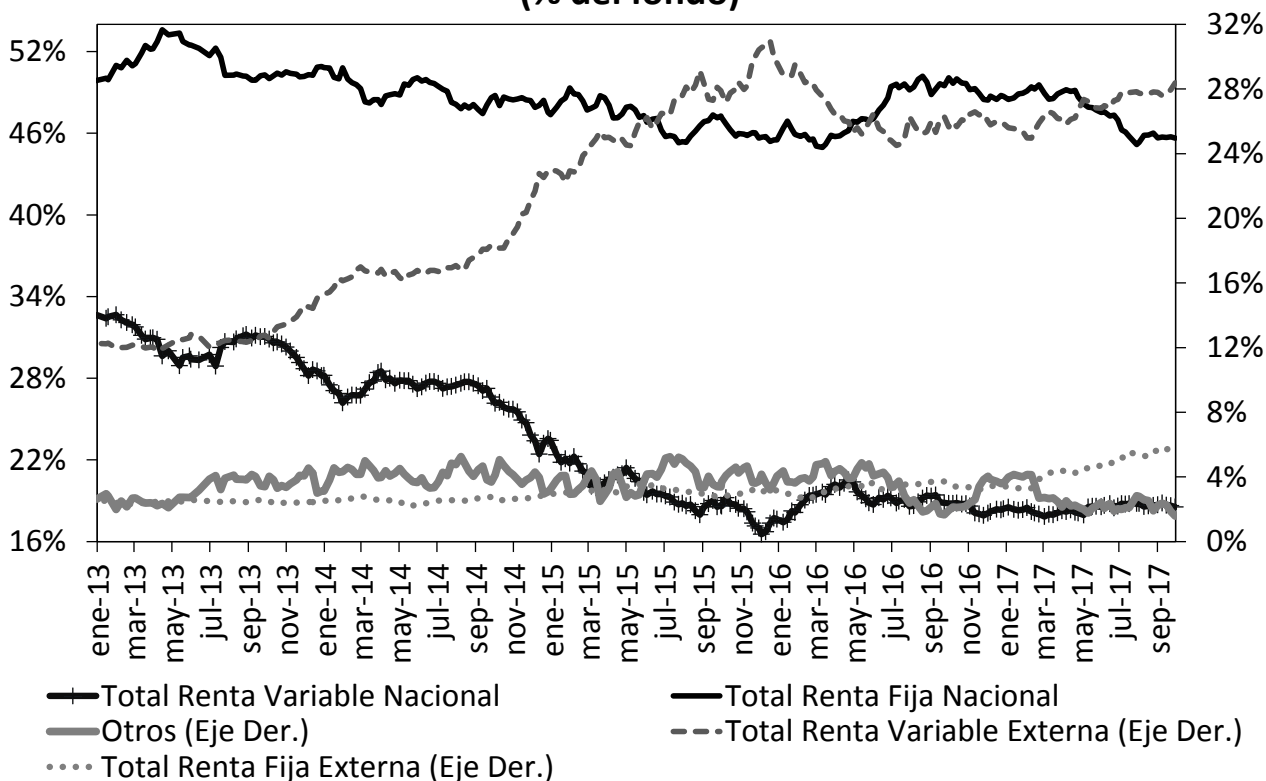

Fuente: Superintendencia Financiera de Colombia. Datos al 29 de septiembre de 2017.

	Evolución de las inversiones de los Fondos de Pensiones Obligatorias en Renta Variable Local (\$Billones) *					
	22-sep			29-sep		
	Renta Variable Local	Total portafolio	% del portafolio	Renta Variable Local	Total portafolio	% del portafolio
Conservador	1.14	17.07	6.67%	1.13	17.11	6.63%
Mayor Riesgo	0.67	2.44	27.54%	0.67	2.46	27.41%
Moderado	37.39	179.66	20.81%	37.33	180.57	20.68%
Retiro Programado	1.28	18.02	7.11%	1.27	17.96	7.08%
Total	40.48	217.20	18.64%	40.41	218.10	18.53%

Fuente: Formato 351- Superintendencia Financiera

*Datos Preliminares sujetos a retransmisión

12. Mercado de deuda pública²

a. Mercado primario

RESUMEN DE TASAS DE LAS ULTIMAS SUBASTAS PRIMARIA DE TES

Tipo	Plazo Remanente (años)	Fecha de vencimiento	Última Subasta		Subasta Anterior		Diferencia puntos básicos
			Tasa Corte	Fecha	Tasa Corte	Fecha	
TES-CP	0.2	12-dic-17	6.30%	28-mar-17	6.45%	21-mar-17	-16
TES-CP	0.4	13-mar-18	5.37%	06-jun-17	5.59%	30-jun-17	-22
TES-CP	0.7	13-jun-18	5.41%	05-sep-17	5.19%	29-ago-17	22
TES-CP	0.9	11-sep-18	5.24%	03-oct-17	5.17%	26-sep-17	7
TES-PESOS	1.0	24-oct-18	6.55%	25-abr-12	6.63%	11-abr-12	-8
TES-PESOS	1.1	21-nov-18	5.66%	23-oct-13	6.13%	09-oct-13	-47
TES-PESOS	1.9	11-sep-19	5.55%	25-mar-15	5.68%	11-mar-15	-13
TES-PESOS	2.8	24-jul-20	8.00%	27-ene-16	7.89%	13-ene-16	11
TES-PESOS	4.6	04-may-22	5.96%	27-sep-17	5.86%	13-sep-17	9
TES-PESOS	6.8	24-jul-24	6.79%	25-mar-15	6.96%	11-mar-15	-17
TES-PESOS	8.9	26-ago-26	6.92%	27-sep-17	6.49%	13-sep-17	43
TES-PESOS	10.6	28-abr-28	7.36%	13-ago-14	7.00%	23-jul-14	36
TES-PESOS	13.0	18-sep-30	7.25%	26-sep-16	7.24%	14-sep-16	1
TES-PESOS	14.7	30-jun-32	7.34%	27-sep-17	6.90%	13-sep-17	44
TES-UVR	1.5	17-abr-19	3.12%	20-ene-16	2.76%	06-ene-16	36
TES-UVR	3.4	10-mar-21	2.48%	04-oct-17	2.49%	20-sep-17	-1
TES-UVR	5.4	23-feb-23	3.61%	20-jun-12	3.65%	18-abr-12	-4
TES-UVR	7.6	07-may-25	3.07%	15-feb-17	3.03%	02-ago-17	4
TES-UVR	9.4	17-mar-27	2.93%	04-oct-17	3.01%	20-sep-17	-7
TES-UVR	15.5	25-mar-33	4.73%	18-feb-16	4.63%	03-feb-16	10
TES-UVR	17.5	04-abr-35	3.46%	04-oct-17	3.52%	20-sep-17	-5

b. Curva de rendimientos de TES

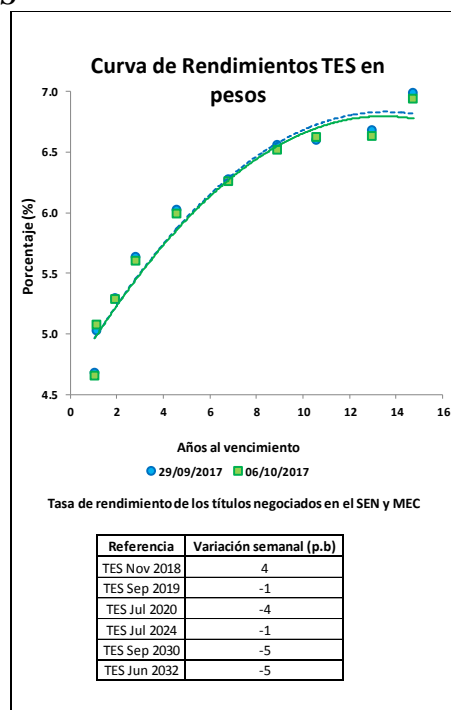

² El Anexo 6 detalla información sobre el mercado de deuda pública.

c. Compras Netas de TES en pesos

	Movimiento Neto en lo Corrido de 2017	Movimiento Neto desde Anuncio JP Morgan GBI-EM	Movimiento Neto del 29 de septiembre al 5 de octubre de 2017	Tramo Corto (0-3 años)	Tramo Medio (3-5 años)	Tramo Largo (>5 años)	Movimiento Neto del 29 de septiembre al 6 de octubre de 2017	Movimiento Neto en lo Corrido de octubre de 2017
Bancos Comerciales	4'906'194	(9'492'531)	(639'863)	(100'935)	(190'741)	(311'191)	(602'867)	(602'867)
Compañía de Financiamiento Comercial	(1'699)	(33'417)	-	-	-	-	-	-
Cooperativas	-	-	-	-	-	-	-	-
Corporaciones Financieras	(229'178)	(1'471'099)	168'474	263'707	(116'052)	166'746	314'401	314'401
Total EC	4'675'316	(10'997'047)	(471'389)	162'772	(306'793)	(144'445)	(288'466)	(288'466)
Fondos de Pensiones y Cesantías Propia	(4'500)	(35'730)	32'000	(1'000)	(1'000)	40'000	38'000	38'000
Fondos de Pensiones y Cesantías Terceros	1'881'161	806'332	(153'000)	38'000	(15'000)	(310'500)	(287'500)	(287'500)
	<i>Pasivos Pensionales</i>	192'140	709'964	(113'400)	28'500	(320'900)	(292'400)	(292'400)
Fondos de Pensiones - Prima Media	-	(69'650)	-	-	-	-	-	-
Total Fondos de Pensiones y Cesantías	1'876'661	700'952	(121'000)	37'000	(16'000)	(270'500)	(249'500)	(249'500)
Sociedades Comisionistas de Bolsa Propia	(996'765)	(388'985)	(182'174)	(99'123)	(41'000)	(69'951)	(210'074)	(210'074)
Sociedades Comisionistas de Bolsa Terceros	453'401	(106'759)	15'453	(17'697)	(13'500)	71'000	39'803	39'803
	<i>Extranjeros</i>	(1'550)	28'863	-	-	-	-	-
	<i>FIC</i>	-	18'062	-	-	-	-	-
Total Sociedades Comisionistas de Bolsa	(543'364)	(495'744)	(166'721)	(116'820)	(54'500)	1'049	(170'271)	(170'271)
Sociedades Fiduciarias Propia	55'701	445'887	3'500	(2'500)	2'000	(500)	(1'000)	(1'000)
Sociedades Fiduciarias Terceros	8'543'025	50'110'547	802'190	32'061	331'961	390'296	754'318	754'318
	<i>Extranjeros***</i>	7'013'004	51'756'513	570'734	16'272	236'293	570'861	570'861
	<i>FIC</i>	456'043	(438'293)	83'600	(5'900)	21'500	8'600	8'600
	<i>Pasivos Pensionales</i>	(104'688)	380'697	43'026	(54'474)	38'000	65'526	65'526
Total Sociedades Fiduciarias	8'598'726	50'556'434	805'690	29'561	333'961	389'796	753'318	753'318
Compañías de Seguros y Capitalización Propia	253'500	(288'806)	(25'000)	(26'500)	10'000	(9'000)	(25'500)	(25'500)
Compañías de Seguros y Capitalización Terceros	500	(13'000)	-	-	-	-	-	-
	<i>Pasivos Pensionales</i>	500	(13'000)	-	-	-	-	-
Total Compañías de Seguros y Capitalización	254'000	(301'806)	(25'000)	(26'500)	10'000	(9'000)	(25'500)	(25'500)
Sociedades Administradoras de Inversión Propia	-	(1'000)	-	-	-	-	-	-
Sociedades Administradoras de Inversión Terceros	-	(6'000)	-	-	-	-	-	-
	<i>FIC</i>	-	(6'000)	-	-	-	-	-
Total Sociedades Administradoras de Inversión	-	(7'000)	-	-	-	-	-	-
Total Entidades Financieras No bancarias	10'186'023	50'452'837	492'969	(76'760)	273'461	111'345	308'047	308'047
Total Entidades Financieras Especiales**	(549'027)	84'664	67'432	22'800	13'532	33'100	69'432	69'432
Total Entidades Públicas****	4'428'014	(804'902)	110'988	91'188	19'800	-	110'988	110'988
Otros*****	(54'154)	998'252	-	-	-	-	-	-
	<i>Extranjeros</i>	(14'225)	209'203	-	-	-	-	-
Total Movimiento Neto	18'686'173	39'733'803	200'000	200'000	(0)	0	200'000	200'000

Cifras en Millones de Pesos. Fuente: Banco de la República. Información Actualizada al 06 de octubre de 2017

**Corresponde a los flujos nominales por operaciones compra-venta contra pago (420 y 422). Además, se incluyen las emisiones y vencimientos.

***Las entidades financieras especiales son Fogafin, Bancolde, ICETEX, Fogacoop, las Cajas Promotoras de Vivienda de la Nación, el FEN, entre otras.

**** Los recursos de extranjeros son mayoritariamente administrados por BNP Paribas, Cititrust, Corpbanca Trust y Fiduciaria Bogotá.

***** Dentro de las Entidades Públicas se registran los movimientos del Banco de la República.

***** Dentro de Otros se registran los movimientos de la Bolsa de Valores de Colombia, DECEVAL, la Cámara de Riesgo Central de Contraparte y Personas Jurídicas.

13. Participación de Extranjeros en TES

	Denominación	Movimiento Neto en lo Corrido de 2017	Movimiento Neto desde Anuncio JP Morgan GBI-EM	Variación entre el 29 de septiembre y el 05 de octubre	Variación entre el 29 de septiembre y el 06 de octubre	Variación en lo corrido de octubre	Saldo de Compras Netas al 06 de octubre de 2017	% Saldo disponible TES Pesos o TES UVR	% Saldo Total TES
Spot	Pesos	\$ 7'011'454	\$ 51'826'145	\$ 570'734	\$ 570'861	\$ 570'861	\$ 63'250'508	35.44%	24.99%
	UVR	\$ 1'072'333	\$ 1'320'950	\$ 38'091	\$ 38'266	\$ 38'266	\$ 2'371'221	3.18%	0.94%
Forward	Pesos	\$ 2'080'901	\$ (2'244'183)	\$ 89'882	n.d	\$ 89'882	\$ 2'719'501	00/01/1900	00/01/1900

Cifras en millones de pesos.

Saldo de TES Offshore en los Mercados Spot y Forward Como Porcentaje del Saldo Total de TES Pesos

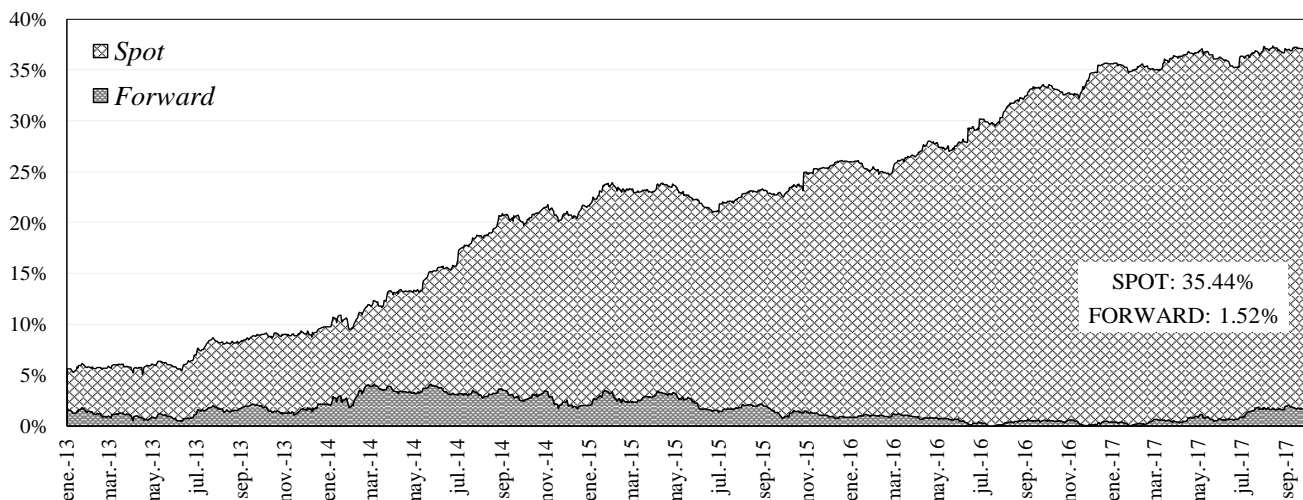

14. Mercado de renta variable³

	octubre 6	Variación			
		1 semana	1 mes	Año Corrido	Año Completo
COL20	1,178.51	-0.04%	-1.56%	3.24%	11.23%
COLCAP	1,491.47	0.27%	-1.06%	10.34%	11.02%
Monto Promedio	101.03 *	-28.3%	31.3%	213.3%	10.5%

* Miles de millones de pesos

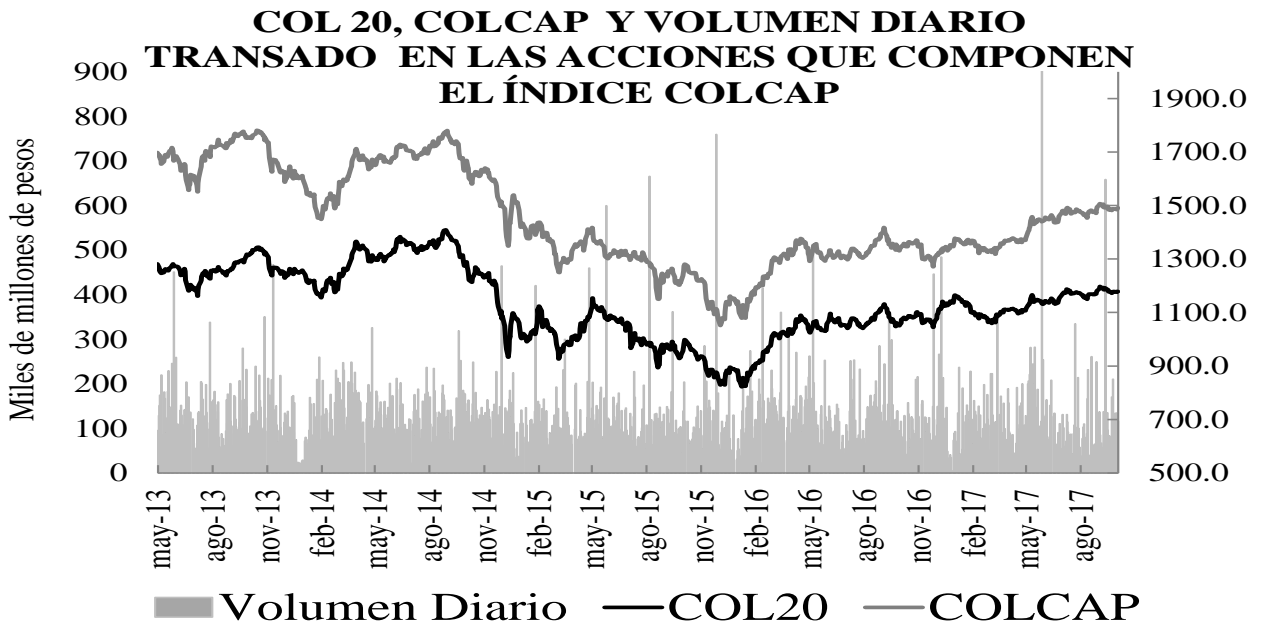

15. Resumen del mercado colombiano

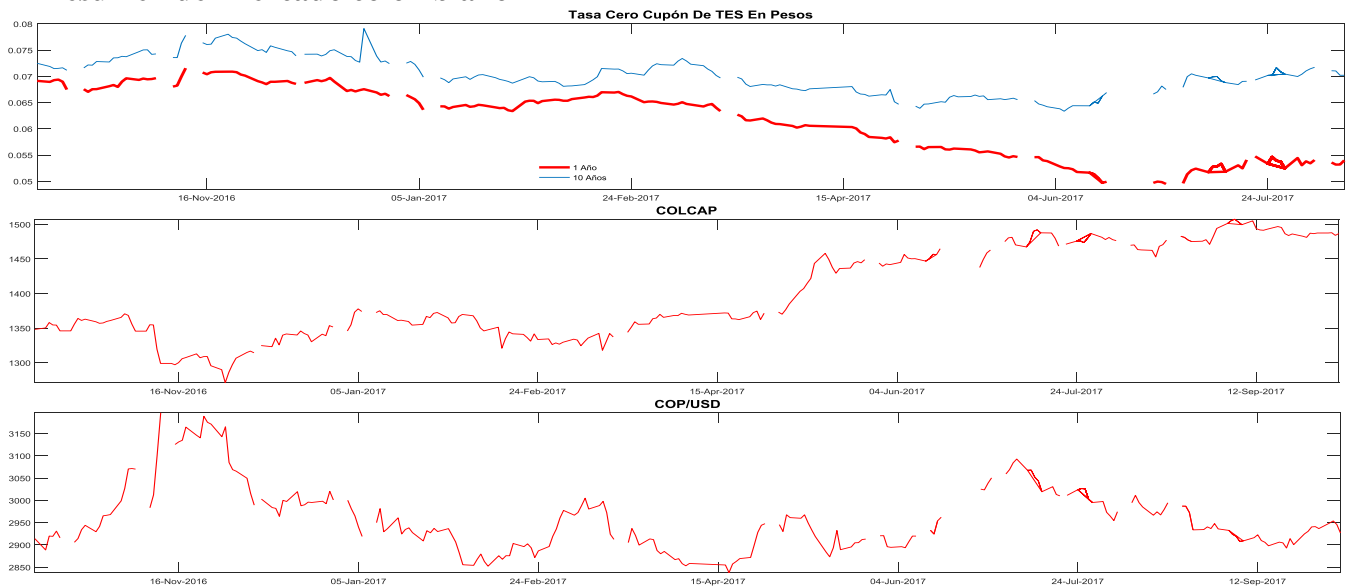

³ El anexo 7 detalla información del mercado de renta variable.

16. Calendario económico

a. Semana anterior

LUNES 2 Oct	MARTES 3 Oct	MIÉRCOLES 4 Oct	JUEVES 5 Oct	VIERNES 6 Oct
Zona Euro <i>Markit Eurozona fabricación PMI Sep F</i> Esp: 58.2 Ant: 58.2 Obs: 58.1 Zona Euro <i>Tasa de desempleo Aug</i> Esp: 9.0% Ant: 9.1% Obs: 9.1% Brasil <i>IPC FGV IPC-S 11202</i> Esp: -0.05% Ant: -0.07% Obs: -0.02% Brasil <i>CNI Consumer Confidence Sep</i> Ant: 101.6 Obs: 98.5 Rusia <i>PIB YoY 2Q F</i> Esp: 2.5% Ant: 2.5% Obs: 2.5% Brasil <i>Fabricación PMI de Brasil Markit Sep</i> Ant: 50.9 Obs: 50.9 Estados Unidos <i>Gasto en construcción (MoM) Aug</i> Esp: 0.4% Ant: -0.6% Obs: 0.5%	Japón <i>Índice de confianza del consumidor Sep</i> Esp: 43.5 Ant: 43.3 Obs: 43.9 Zona Euro <i>IPP YoY Aug</i> Esp: 2.3% Ant: 2.0% Obs: 2.5% Chile <i>Ventas al por menor YoY Aug</i> Esp: 5.5% Ant: 4.2% Obs: 6.0% Chile <i>Commercial Activity YoY Aug</i> Ant: 3.4% Obs: 4.9% Brasil <i>Producción industrial YoY Aug</i> Esp: 4.8% Ant: 2.5% Obs: 4.0%	Brasil <i>FIPE IPC - mensual Sep</i> Esp: 0.02% Ant: 0.10% Obs: 0.02% Zona Euro <i>Markit Eurozona Servicios PMI Sep F</i> Esp: 55.6 Ant: 55.6 Obs: 55.8 Zona Euro <i>Markit PMI Composite Eurozona Sep F</i> Esp: 56.7 Ant: 56.7 Obs: 56.7 Zona Euro <i>Ventas al por menor YoY Aug</i> Esp: 2.6% Ant: 2.6% Obs: 1.2% India <i>Tipo de recompra RBI 38261</i> Esp: 6.00% Ant: 6.00% Obs: 6.00% India <i>Tipo de repo inverso RBI 38261</i> Esp: 5.75% Ant: 5.75% Obs: 5.75% Chile <i>Confianza empresarial IMCE Sep</i> Ant: 43.17 Obs: 48.26 Brasil <i>Composite PMI de Brasil Markit Sep</i> Ant: 49.6 Obs: 51.1 Colombia <i>IPP nacional MoM Sep</i> Ant: 0.17% Obs: -0.11% Colombia <i>IPP total MoM Sep</i> Ant: 0.57% Obs: 0.43%	Zona Euro <i>Markit Eurozona comercio al por menor PMI Sep</i> Ant: 50.8 Obs: 52.3 Chile <i>Actividad económica YoY Aug</i> Esp: 2.7% Ant: 2.8% Obs: 2.4% Chile <i>Sueldo nominal YoY Aug</i> Esp: -- Ant: 5.8% Obs: 6.0% Rusia <i>Índice confianza consumidor 3Q</i> Ant: -14 Obs: -11 México <i>Índice confianza consumidor Sep</i> Esp: 86.0 Ant: 88.5 Obs: 89.2 Rusia <i>IPC YoY Sep</i> Esp: 3.1% Ant: 3.3% Obs: 3.0% Colombia <i>IPC YoY Sep</i> Esp: 4.11% Ant: 3.87% Obs: 3.97% Colombia <i>IPC (MoM) Sep</i> Esp: 0.17% Ant: 0.14% Obs: 0.04% Colombia <i>IPC subyacente YoY Sep</i> Ant: 4.81% Obs: 4.71% Colombia <i>IPC subyacente MoM Sep</i> Ant: 0.23% Obs: 0.22%	Japón <i>Índice líder CI Aug P</i> Esp: 107.1 Ant: 105.2 Obs: 106.8 Alemania <i>Órdenes de fábricas WDA YoY Aug</i> Esp: 4.7% Ant: 5.0% Obs: 7.8% Chile <i>IPC YoY Sep</i> Esp: 1.9% Ant: 1.9% Obs: 1.5% Canadá <i>Tasa de desempleo Sep</i> Esp: 6.2% Ant: 6.2% Obs: 6.2% Estados Unidos <i>Tasa de desempleo Sep</i> Esp: 4.4% Ant: 4.4% Obs: 4.2% Canadá <i>Tasa participación Sep</i> Ant: 65.7 Obs: 65.6 Estados Unidos <i>Tipo de subempleo Sep</i> Ant: 8.6% Obs: 8.3%

b. *Semana actual*

LUNES 9 Oct	MARTES 10 Oct	MIÉRCOLES 11 Oct	JUEVES 12 Oct	VIERNES 13 Oct
<p>Alemania <i>Producción industrial SA MoM Aug</i> Esp: 0.8% Ant: 0.0%</p> <p>Francia <i>Bank of France Sentiment Sep</i> Esp: 105 Ant: 104</p> <p>Zona Euro <i>Confianza del inversor Sentix Oct</i> Esp: 28.6 Ant: 28.2</p> <p>Brasil <i>FGV inflación IGP-DI MoM Sep</i> Esp: 0.50% Ant: 0.24%</p> <p>México <i>IPC YoY Sep</i> Esp: 6.46% Ant: 6.66%</p> <p>México <i>IPC (MoM) Sep</i> Esp: 0.42% Ant: 0.49%</p> <p>China <i>Inversión extranjera directa YoY CNY Sep</i> Ant: 9.1%</p> <p>Perú <i>Balanza comercial Aug</i> Ant: \$197m</p> <p>India <i>Exportaciones YoY Sep</i> Ant: 10.3%</p> <p>India <i>Importaciones YoY Sep</i> Ant: 21.0%</p>	<p>Japón <i>Encuesta económica actual de observadores SA Sep</i> Esp: 49.9 Ant: 49.7</p> <p>Alemania <i>Balanza comercial Aug</i> Esp: 19.7b Ant: 19.5b</p> <p>Alemania <i>Balanza cuenta corriente Aug</i> Esp: 17.0b Ant: 19.4b</p> <p>Alemania <i>Exportaciones SA MoM Aug</i> Esp: 1.0% Ant: 0.2%</p> <p>Alemania <i>Importaciones SA MoM Aug</i> Esp: 0.4% Ant: 2.2%</p> <p>Francia <i>Producción industrial YoY Aug</i> Esp: 1.5% Ant: 3.7%</p> <p>Francia <i>Producción manufacturera YoY Aug</i> Esp: 2.7% Ant: 3.9%</p> <p>Reino Unido <i>Producción industrial YoY Aug</i> Esp: 0.9% Ant: 0.4%</p> <p>Reino Unido <i>Producción manufacturera YoY Aug</i> Esp: 1.9% Ant: 1.9%</p> <p>Reino Unido <i>Estimación del PIB NIESR Sep</i> Ant: 0.4%</p> <p>Argentina <i>Tasa de referencia de repo de 7 días 40817</i> Esp: 26.25% Ant: 26.25%</p>	<p>España <i>IPC YoY Sep F</i> Esp: 1.8% Ant: 1.8%</p> <p>Brasil <i>IGP-M Inflation 1st Preview Oct</i> Ant: 0.34%</p> <p>Brasil <i>Ventas al por menor YoY Aug</i> Esp: 4.4% Ant: 3.1%</p> <p>Japón <i>IPP YoY Sep</i> Esp: 3.0% Ant: 2.9%</p>	<p>Francia <i>IPC (MoM) Sep F</i> Esp: -0.1% Ant: -0.1%</p> <p>Francia <i>IPC YoY Sep F</i> Esp: 1.0% Ant: 1.0%</p> <p>Zona Euro <i>Producción industrial WDA YoY Aug</i> Esp: 2.6% Ant: 3.2%</p> <p>Sudáfrica <i>Producción minera YoY Aug</i> Esp: 0.5% Ant: 0.9%</p> <p>Sudáfrica <i>Producción de oro YoY Aug</i> Ant: 3.9%</p> <p>Sudáfrica <i>Platinum Production YoY Aug</i> Ant: -5.0%</p> <p>Sudáfrica <i>Prod manufacturera NSA YoY Aug</i> Esp: 0.1% Ant: -1.4%</p> <p>India <i>IPC YoY Sep</i> Ant: 3.36%</p> <p>India <i>Producción industrial YoY Aug</i> Ant: 1.2%</p> <p>Rusia <i>Balanza comercial Aug</i> Esp: 5.0b Ant: 4.0b</p> <p>Perú <i>Tipo referencial 41183</i> Ant: 3.50%</p> <p>China <i>Importaciones YoY Sep</i> Esp: 15.2% Ant: 13.3%</p> <p>China <i>Exportaciones YoY Sep</i> Esp: 9.8% Ant: 5.5%</p>	<p>Alemania <i>IPC (MoM) Sep F</i> Esp: 0.1% Ant: 0.1%</p> <p>Alemania <i>IPC YoY Sep F</i> Esp: 1.8% Ant: 1.8%</p> <p>Alemania <i>IPC UE armonizado YoY Sep F</i> Esp: 1.8% Ant: 1.8%</p> <p>Estados Unidos <i>IPC YoY Sep</i> Esp: 2.3% Ant: 1.9%</p> <p>Estados Unidos <i>U. of Mich. Sentiment Oct P</i> Esp: 95.3 Ant: 95.1</p> <p>Estados Unidos <i>Inventarios de negocios Aug</i> Esp: 0.4% Ant: 0.2%</p> <p>Alemania <i>Índice de precios al por mayor YoY Sep</i> Ant: 3.2%</p>

ANEXO 1: OPERACIONES DE MERCADO ABIERTO

Cuadro 1

Saldos Contables de OMAS del Banco de la República			
Cifras en miles de millones de pesos			
	31-ago-17	29-sep-17	Diferencia Mes Anterior
I. Operaciones Definitivas 1/	9,939.0	12,812.3	-2,873.2
A. Tes clase A	0	0	0.0
B. Tes clase B	9,939.0	12,812.3	-2,873.2
C. TES ley 546	0	0	0.0
D. Títulos Fogafin	0	0	0.0
Títulos Hipotecarios Clase A	0	0	0.0
Títulos Hipotecarios Clase B	0	0	0.0
Títulos Hipotecarios Clase C	0	0	0.0
Títulos Capitalización Banca Pública	0	0	0.0
II. Operaciones Transitorias	9,590	10,145	-555.3
E. Expansión transitoria	9,590	10,145	-555.3
Repos a 1 día	9,590	10,145	-555.3
Repos a 7 días	0	0	0.0
Repos a 60 días	0	0	0.0
Repos a 90 días	0	0	0.0
Repos a 120 días	0	0	0.0
F. Contracción transitoria	0	0	0.0
Repo reversa	0	0	0.0
Total (I + II)	19,529	22,957	-3,428.6

Fuente: Banco de la República

1/. Corresponde al valor presente de los saldos de los títulos en el portafolio del BR valorados a tasas de mercado.

Cuadro 2

Total saldo de operaciones de mercado abierto por plazos al vencimiento al 06-oct-2017
Montos en miles de millones

	PLAZO					TOTAL	VARIACION	
	3	7	8	14	32		SEMANAL	AÑO CORRIDO
DEPÓSITOS CONTRACCION	58.89	0.00	0.00	0.00	0.00	58.89	-1.73	55.89
SUBASTA	0.00	0.00	0.00	0.00	0.00	0.00	0.00	0.00
VENTANILLA	58.89	0.00	0.00	0.00	0.00	58.89	-1.73	-293.74
REPOS EXPANSION (REPO B.R.)	8,303.46	0.00	0.00	0.00	0.00	8,303.460	-1,841.57	1,395.86
SUBASTA	8,303.46	0.00	0.00	0.00	0.00	8,303.46	-1,841.57	1,395.86
VENTANILLA	0.00	0.00	0.00	0.00	0.00	0.00	0.00	0.00
OVERNIGHT	0.00	0.00	0.00	0.00	0.00	0.00	0.00	0.00
APOYO TRANSITORIO	0.00	0.00	0.00	0.00	0.00	0.00	0.00	0.00
SUBASTA						0.00	0.00	0.00
VENTANILLA						0.00	0.00	0.00

Fuente: DFV

Cuadro 3

Banco de la República Sección Mesa de Dinero MILES DE MILLONES DE \$													
COMPOSICION DEL SALDO DE LAS OPERACIONES DE MERCADO ABIERTO													
FECHA	OPERACIONES DE CONTRACCIÓN			OPERACIONES DE EXPANSIÓN				OPERACIONES DEFINITIVAS			TOTAL OMAS		
	SUBASTA	VENTANILLA	SALDO	REPOS ENTIDADES FINANCIERAS				SALDO POSICIÓN NETA TES B	CAMBIO EN POSICIÓN NETA (COMPRAS DEF. - VENCIMIENTOS)	SALDO	Δ SEMANAL		
				SUBASTA	VENTANILLA	OVERNIGHT	SALDO				ABS.	%	
21/10/2016	0.00	58.27	58.27	5213.02	15.00	2.56	5230.58	2492.27	0.00	-7664.57	2,812	-468.7%	
28/10/2016	0.00	45.95	45.95	4856.05	6.50	2.65	4865.20	2492.26	-0.01	-7311.51	353	-87.4%	
04/11/2016	0.00	60.63	60.63	2936.10	60.10	2.60	2998.80	2492.26	0.00	-5430.43	1,881	432.8%	
11/11/2016	0.00	57.43	57.43	4101.00	3.52	2.60	4107.12	2492.26	0.00	-6541.94	(1,112)	-159.1%	
18/11/2016	0.00	51.76	51.76	4205.96	250.00	2.69	4458.65	2492.26	0.00	-6899.14	(357)	-67.9%	
25/11/2016	0.00	235.15	235.15	3797.74	0.00	2.40	3800.14	2492.26	0.00	-6057.25	842	-335.7%	
02/12/2016	0.00	95.26	95.26	4139.70	0.00	32.65	4172.35	2492.26	0.00	-6569.34	(512)	-160.8%	
09/12/2016	0.00	19.02	19.02	5930.98	0.00	2.69	5933.67	2492.26	0.00	-8406.91	(1,838)	258.8%	
16/12/2016	0.00	49.98	49.98	3757.60	0.00	1.45	3759.05	2186.26	-306.00	-5895.33	2,512	-236.7%	
23/12/2016	0.00	32.30	32.30	5437.60	0.00	0.00	5437.60	2186.26	0.00	-7591.56	(1,696)	-167.5%	
29/12/2016	0.00	83.19	83.19	5813.22	0.00	0.00	5813.22	2186.26	0.00	-7916.29	(325)	-80.9%	
06/01/2017	0.00	69.51	69.51	3821.05	0.00	0.00	3821.05	2186.26	0.00	-5937.80	1,978	-709.3%	
13/01/2017	0.00	41.48	41.48	2419.30	0.00	0.00	2419.30	2186.26	0.00	-4564.07	1,374	-30.6%	
20/01/2017	0.00	62.20	62.20	3728.75	2.50	0.42	3731.67	2186.26	0.00	-5855.73	(1,292)	-194.0%	
27/01/2017	0.00	463.27	463.27	2985.48	150.00	20.68	3156.16	2086.33	-99.92	-4779.22	1,077	-183.3%	
03/02/2017	0.00	52.67	52.67	4835.25	12.00	0.40	4847.65	2086.33	0.00	-6881.31	(2,102)	-295.3%	
10/02/2017	0.00	32.12	32.12	5959.30	70.00	0.68	6029.98	2086.33	0.00	-8084.19	(1,203)	-42.8%	
17/02/2017	0.00	39.09	39.09	6640.57	0.00	1.08	6641.65	2086.33	0.00	-8688.89	(605)	-49.7%	
24/02/2017	0.00	77.24	77.24	1859.28	0.00	1.10	1860.38	2086.33	0.00	-3869.47	4,819	-897.0%	
03/03/2017	0.00	50.65	50.65	3896.09	0.00	1.30	3897.39	2086.33	0.00	-5933.08	(2,064)	-142.8%	
10/03/2017	0.00	57.87	57.87	3996.84	10.00	0.00	4006.84	2084.16	-2.17	-6033.13	(100)	-95.2%	
17/03/2017	0.00	83.58	83.58	2861.37	8.50	0.35	2870.22	1809.16	-275.00	-4595.80	1,437	-1536.6%	
24/03/2017	0.00	353.53	353.53	3642.86	0.00	21.65	3664.51	1809.16	0.00	-5120.14	(524)	-136.5%	
31/03/2017	0.00	135.40	135.40	6319.73	0.00	1.37	6321.10	1806.97	-2.19	-7992.68	(2,873)	447.8%	
07/04/2017	0.00	49.04	49.04	2725.66	0.00	1.44	2727.10	1806.97	0.00	-4485.02	3,508	-222.1%	
12/04/2017	0.00	29.87	29.87	3520.30	0.00	1.44	3521.73	1806.97	0.00	-5298.84	(814)	-123.2%	
21/04/2017	0.00	15.54	15.54	2467.27	0.00	1.21	2468.48	1804.29	-2.68	-4257.23	1,042	-228.0%	
28/04/2017	0.00	26.57	26.57	5280.65	40.00	1.06	5321.71	1801.93	-2.36	-7097.07	(2,840)	-372.6%	
05/05/2017	0.00	30.74	30.74	7212.63	15.00	1.34	7228.97	1747.08	-54.85	-8945.31	(1,848)	-34.9%	
12/05/2017	0.00	32.27	32.27	7259.52	0.00	1.34	7260.86	1745.41	-1.67	-8974.00	(29)	-98.4%	
19/05/2017	0.00	36.53	36.53	6317.98	4.00	1.09	6323.07	1792.61	47.20	-8079.15	895	-3218.5%	
26/05/2017	0.00	12.59	12.59	6736.15	10.00	1.37	6747.52	1792.61	0.00	-8527.55	(448)	-150.1%	
02/06/2017	0.00	6.67	6.67	6630.47	0.00	1.40	6631.87	1792.61	0.00	-8417.81	110	-124.5%	
09/06/2017	0.00	63.05	63.05	2422.56	0.00	1.38	2423.94	1792.61	0.00	-4153.50	4,264	3786.0%	
16/06/2017	0.00	56.97	56.97	4980.60	0.00	0.00	4980.60	1792.61	0.00	-6716.24	(2,563)	-160.1%	
23/06/2017	0.00	70.76	70.76	4696.60	0.00	1.43	4698.03	1792.61	0.00	-6419.88	296	-111.6%	
30/06/2017	0.00	84.73	84.73	5326.59	150.20	1.43	5478.22	1792.61	0.00	-7186.10	(766)	-358.5%	
07/07/2017	0.00	42.24	42.24	5730.19	0.00	1.43	5731.62	1792.61	0.00	-7482.00	(296)	-61.4%	
14/07/2017	0.00	94.49	94.49	5414.76	0.00	5.03	5419.79	1792.61	0.00	-7117.91	364	-223.0%	
21/07/2017	0.00	22.01	22.01	6372.66	0.00	1.43	6374.09	1792.61	0.00	-8144.70	(1,027)	-382.0%	
28/07/2017	0.00	110.63	110.63	3931.27	170.00	275.00	4376.27	1792.61	0.00	-6058.26	2,086	-303.2%	
04/08/2017	0.00	39.86	39.86	4948.96	0.00	0.00	4948.96	1792.61	0.00	-6701.71	(643)	-130.8%	
11/08/2017	0.00	46.06	46.06	6507.36	85.00	0.00	6592.36	1792.61	0.00	-8338.91	(1,637)	154.4%	
18/08/2017	0.00	39.88	39.88	9546.20	0.00	0.00	9546.20	1792.61	0.00	-11298.94	(2,960)	80.8%	
25/08/2017	0.00	50.39	50.39	9359.57	0.00	100.00	9459.57	1792.61	0.00	-11201.80	97	-103.3%	
01/09/2017	0.00	26.79	26.79	9229.86	0.00	0.00	9229.86	1792.61	0.00	-10995.68	206	112.2%	
08/09/2017	0.00	157.09	157.09	8060.00	3.00	0.00	8063.00	1792.61	0.00	-9698.52	1,297	529.3%	
15/09/2017	0.00	62.92	62.92	4846.56	0.00	0.50	4847.06	1792.61	0.00	-6576.76	3,122	140.7%	
22/09/2017	0.00	58.15	58.15	4766.11	0.00	0.00	4766.11	1792.61	0.00	-6500.58	76	-97.6%	
29/09/2017	0.00	60.62	60.62	10145.03	0.00	0.00	10145.03	1792.61	0.00	-11877.03	(5,376)	-7157.5%	
06/10/2017	0.00	58.89	58.89	8303.46	0.00	0.00	8303.46	1792.61	0.00	-10037.18	1,840	-134.2%	

Montos en miles de millones

1. Expansión Transitoria (millones de pesos \$)

Tipo	Plazo	DIA	CUPO	APROBADAS							
				PRESENTADAS			APROBADAS		EXCESO	VARIACION SEMANAL	
				MONTO	MINIMA	MAXIMA	MONTO	TASA *	DEMANDA	ABSOLUTA	(%)
Subasta	1 Día	lunes, 02 de oct 2017	12,400,000	9,351,180	5.25%	6.25%	9,351,180	5.25%	0	0	0.00%
		martes, 03 de oct 2017	12,400,000	10,190,300	5.25%	6.25%	10,190,300	5.25%	0	0	0.00%
		miércoles, 04 de oct 2017	12,400,000	10,395,190	5.25%	6.25%	10,395,190	5.25%	0	0	0.00%
		jueves, 05 de oct 2017	12,400,000	8,626,180	5.25%	6.25%	8,626,180	5.25%	0	0	0.00%
		viernes, 06 de oct 2017	12,400,000	8,303,460	5.25%	6.25%	8,303,460	5.25%	0	0	0.00%
TOTAL			62,000,000	46,866,310			46,866,310	5.25%	0	46,866,310.00	0.00
Ventanilla	1 Día	lunes, 02 de oct 2017							0	0	0.00%
		martes, 03 de oct 2017							0	0	0.00%
		miércoles, 04 de oct 2017							0	0	0.00%
		jueves, 05 de oct 2017							0	0	0.00%
		viernes, 06 de oct 2017							0	0	0.00%
TOTAL			0	0			0.00%	0	0.00	0.00	
Overnight Faltante de Compensación	1 Día	lunes, 02 de oct 2017							0	0	0.00%
		martes, 03 de oct 2017							0	0	0.00%
		miércoles, 04 de oct 2017							0	0	0.00%
		jueves, 05 de oct 2017							0	0	0.00%
		viernes, 06 de oct 2017							0	0	0.00%
TOTAL			0	0			0.00%	0	0.00	0.00	
Overnight por Intradía	1 Día	lunes, 02 de oct 2017	0	4,000	7.25%	7.25%	4,000	7.25%	0	0	0.00%
		martes, 03 de oct 2017							0	0	0.00%
		miércoles, 04 de oct 2017	0	4,000	7.25%	7.25%	4,000	7.25%	0	0	0.00%
		jueves, 05 de oct 2017							0	0	0.00%
		viernes, 06 de oct 2017							0	0	0.00%
TOTAL			8,000	8,000			7.25%	0	8,000.00	0.00	
Subasta	7 Días	lunes, 02 de oct 2017							0	0	0.00%
		martes, 03 de oct 2017							0	0	0.00%
		miércoles, 04 de oct 2017							0	0	0.00%
		jueves, 05 de oct 2017							0	0	0.00%
		viernes, 06 de oct 2017							0	0	0.00%
TOTAL			0	0			0.00%	0	0.00	0.00	
Subasta	14 Días	lunes, 02 de oct 2017							0	0	0.00%
		martes, 03 de oct 2017							0	0	0.00%
		miércoles, 04 de oct 2017							0	0	0.00%
		jueves, 05 de oct 2017							0	0	0.00%
		viernes, 06 de oct 2017							0	0	0.00%
TOTAL			0	0			0.00%	0	0.00	0.00	
Subasta	30 Días	TOTAL		0	0			0.00%	0	0.00	0.00
Subasta	120 Días	TOTAL		0	0			0.00%	0	0.00	0.00
Ventanilla	14 Días	TOTAL		0	0.0	0.0	0	0.00%	0	0.00	0.00
TOTAL			46,874,310.00	46,874,310.00			0.00%	0	0.00	0.00	

2. Contracción Transitoria (millones de pesos \$)

Tipo	Plazo	DIA	CUPO	APROBADAS							
				PRESENTADAS			APROBADAS		EXCESO	VARIACION SEMANAL	
				MONTO	MINIMO	MAXIMO	MONTO	CORTE *	DEMANDA	ABSOLUTA	(%)
Ventanilla	1 Día	lunes, 02 de oct 2017	0	92,536	4.25%	4.25%	92,536	4.25%	0	0	0.00%
		martes, 03 de oct 2017	0	90,717	4.25%	4.25%	90,717	4.25%	0	0	0.00%
		miércoles, 04 de oct 2017	0	77,288	4.25%	4.25%	77,288	4.25%	0	0	0.00%
		jueves, 05 de oct 2017	0	101,789	4.25%	4.25%	101,789	4.25%	0	0	0.00%
		viernes, 06 de oct 2017	0	58,890	4.25%	4.25%	58,890	4.25%	0	0	0.00%
TOTAL			421,220	421,220			0	421,220.00	0.00		
Subasta	7 Días	lunes, 02 de oct 2017							0	0	0.00%
		martes, 03 de oct 2017							0	0	0.00%
		miércoles, 04 de oct 2017							0	0	0.00%
		jueves, 05 de oct 2017							0	0	0.00%
		viernes, 06 de oct 2017							0	0	0.00%
TOTAL			0	0.00			0.00	0.00	0.00		
Subasta	14 Días	lunes, 02 de oct 2017							0	0	0.00%
		martes, 03 de oct 2017							0	0	0.00%
		miércoles, 04 de oct 2017							0	0	0.00%
		jueves, 05 de oct 2017							0	0	0.00%
		viernes, 06 de oct 2017							0	0	0.00%
TOTAL			0	0			0.00%	0	0.00	0.00	
Subasta	30 Días	TOTAL		0	0			0.00%	0	0.00	0.00
Subasta	62 Días	TOTAL		0	0			0.00%	0	0.00	0.00
Subasta	90 Días	TOTAL		0	0			0.00%	0	0.00	0.00
TOTAL			421,220.00	421,220.00			0.00%	0	0.00	0.00	

* Tasa Efectiva anual
Fuente: DFV, DODM

ANEXO 2: AGREGADOS MONETARIOS

CUADRO 5
M3 PÚBLICO Y PRIVADO ¹
(Miles de millones de pesos)

	diciembre			junio			diciembre			junio			julio		
	2014	2015	%	2014	2015	%	2015	2016	%	2016	2017	%	2016	2017	%
M3 Privado	318,845	368,206	15.5	294,767	328,833	11.6	368,206	395,365	7.4	372,361	398,892	7.1	375,604	400,493	6.6
Efectivo	45,508	53,928	18.5	37,583	43,800	16.5	53,928	55,542	3.0	48,432	49,237	1.7	49,315	50,191	1.8
PSE	273,337	314,278	15.0	257,183	285,033	10.8	314,278	339,823	8.1	323,928	349,655	7.9	326,289	350,302	7.4
Ctas. Ctes.	35,184	38,844	10.4	30,336	33,039	8.9	38,844	36,148	-6.9	32,528	34,655	6.5	32,561	34,677	6.5
CDT	100,009	114,727	14.7	94,444	109,022	15.4	114,727	144,698	26.1	138,296	151,079	9.2	141,219	150,427	6.5
Ahorro	113,906	136,588	19.9	110,032	118,709	7.9	136,588	131,554	-3.7	128,897	135,526	5.1	126,976	137,202	8.1
Otros	24,237	24,118	-0.5	22,372	24,264	8.5	24,118	27,423	13.7	24,208	28,395	17.3	25,533	27,996	9.6
M3 Público	52,574	46,295	-11.9	56,806	56,800	0.0	46,295	49,782	7.5	52,385	53,287	1.7	53,401	54,412	1.9
Ctas. Ctes.	13,256	10,442	-21.2	13,926	13,075	-6.1	10,442	10,153	-2.8	10,975	9,310	-15.2	10,745	9,059	-15.7
CDT	6,342	6,033	-4.9	6,714	8,223	22.5	6,033	5,884	-2.5	6,335	9,590	51.4	6,479	9,344	44.2
Ahorro	23,788	19,784	-16.8	28,174	27,186	-3.5	19,784	24,014	21.4	26,688	25,911	-2.9	27,341	27,220	-0.4
Fiduciarios	5,253	5,578	6.2	5,547	5,471	-1.4	5,578	5,920	6.1	5,942	6,157	3.6	6,596	6,511	-1.3
Otros	3,936	4,458	13.3	2,445	2,845	16.3	4,458	3,812	-14.5	2,445	2,318	-5.2	2,240	2,278	1.7
M3 Total	371,418	414,501	11.6	351,572	385,633	9.7	414,501	445,147	7.4	424,746	452,178	6.5	429,005	454,905	6.0

CARTERA PÚBLICA Y PRIVADA ²
(Miles de millones de pesos)

Cartera Bruta	315,401	342,073	8.5	295,343	319,066	8.0	342,073	399,182	16.7	385,189	413,231	7.3	407,459	413,624	1.5
Pública	14,942	15,552	4.1	14,259	14,078	-1.3	15,552	16,594	6.7	12,795	16,011	25.1	18,413	16,161	-12.2
Privada	300,459	326,521	8.7	281,084	304,988	8.5	326,521	382,588	17.2	372,394	397,220	6.7	389,046	397,463	2.2

¹ Variación anual. A partir de entrada en vigencia de las NIF en enero de 2015, las variaciones con respecto a los datos del 2014 tienen un efecto estadístico por cambios de metodología.

² Variación anual - para la cartera pública y privada, incluye Leasing Financiero

Fuente: Banco de la República, cálculos con información de Balances y del formato 338 de la Superintendencia Financiera.

CUADRO 6
Portafolio Financiero del Sector Real en ml
(Miles de Millones de pesos)

AÑO	MES	TOTAL SECTOR REAL								
		TOTAL			SECTOR PUBLICO			SECTOR PRIVADO ¹		
		M3	TES	M3 + TES	M3	TES	TOTAL	M3	TES	TOTAL
2006	diciembre	132,740.1	64,184.7	196,924.8	23,061.2	30,872.4	53,933.6	109,678.9	33,312.3	142,991.2
2007	diciembre	156,820.1	71,221.9	228,041.9	24,129.7	31,221.9	55,351.6	132,690.4	40,000.0	172,690.4
2008	diciembre	183,455.2	82,331.7	265,787.0	29,448.4	36,925.8	66,374.2	154,006.8	45,405.9	199,412.7
2009	diciembre	197,491.3	86,560.0	284,051.3	30,180.5	36,444.8	66,625.3	167,310.7	50,115.2	217,425.9
2010	diciembre	219,828.3	101,942.8	321,771.1	33,088.8	40,159.4	73,248.2	186,739.5	61,783.5	248,523.0
2011	diciembre	259,929.7	110,967.9	370,897.6	37,698.6	42,480.6	80,179.2	222,231.1	68,487.3	290,718.4
2012	diciembre	300,208.6	113,374.9	413,583.5	43,024.8	41,748.0	84,772.8	257,183.8	71,626.9	328,810.7
2013	diciembre	341,304.2	128,429.9	469,734.1	51,428.4	45,315.1	96,743.5	289,875.8	83,114.8	372,990.6
2014	diciembre	371,418.5	146,828.4	518,246.9	52,573.7	44,626.8	97,200.5	318,844.8	102,201.5	421,046.4
2015	diciembre	414,501.0	157,017.5	571,518.4	46,294.7	45,977.4	92,272.1	368,206.3	111,040.0	479,246.3
2016	enero	413,551.3	157,155.3	570,706.5	48,802.3	46,293.9	95,096.1	364,749.0	110,861.4	475,610.4
	febrero	419,307.0	158,163.4	577,470.4	48,905.2	46,676.2	95,581.5	370,401.7	111,487.2	481,889.0
	marzo	420,329.9	156,986.4	577,316.3	49,358.9	42,308.3	91,667.2	370,971.0	114,678.1	485,649.1
	abril	421,230.0	161,122.4	582,352.4	52,657.6	42,838.4	95,496.0	368,572.4	118,284.0	486,856.4
	mayo	419,871.2	165,509.6	585,380.7	52,051.5	44,379.2	96,430.7	367,819.7	121,130.4	488,950.1
	junio	424,745.7	167,483.3	592,229.0	52,385.1	45,933.2	98,318.3	372,360.6	121,550.1	493,910.7
	julio	429,005.2	172,835.5	601,840.7	53,400.9	46,836.3	100,237.2	375,604.3	125,999.2	501,603.5
	agosto	424,795.2	175,294.2	600,089.4	52,396.4	44,745.1	97,141.5	372,398.7	130,549.1	502,947.8
	septiembre	394,484.1	166,401.6	560,885.7	54,273.8	51,592.2	105,865.9	340,210.3	114,809.4	455,019.7
	octubre	403,232.0	157,695.8	560,927.9	54,211.8	47,468.4	101,680.2	349,020.2	110,227.4	459,247.6
	noviembre	405,820.9	157,063.2	562,884.1	53,170.7	47,243.2	100,413.9	352,650.1	109,820.0	462,470.1
	diciembre	414,501.0	157,017.5	571,518.4	46,294.7	45,977.4	92,272.1	368,206.3	111,040.0	479,246.3
2017	enero	413,551.3	157,155.3	570,706.5	48,802.3	46,293.9	95,096.1	364,749.0	110,861.4	475,610.4
	febrero	419,307.0	158,163.4	577,470.4	48,905.2	46,676.2	95,581.5	370,401.7	111,487.2	481,889.0
	marzo	420,329.9	156,986.4	577,316.3	49,358.9	42,308.3	91,667.2	370,971.0	114,678.1	485,649.1
	abril	421,230.0	161,122.4	582,352.4	52,657.6	42,838.4	95,496.0	368,572.4	118,284.0	486,856.4
	mayo	419,871.2	165,509.6	585,380.7	52,051.5	44,379.2	96,430.7	367,819.7	121,130.4	488,950.1
	junio	424,745.7	167,483.3	592,229.0	52,385.1	45,933.2	98,318.3	372,360.6	121,550.1	493,910.7
	julio	429,005.2	172,835.5	601,840.7	53,400.9	46,836.3	100,237.2	375,604.3	125,999.2	501,603.5

Portafolio Financiero del Sector Real en ml
(% Variaciones)

AÑO	MES	TOTAL SECTOR REAL								
		TOTAL			SECTOR PUBLICO			SECTOR PRIVADO ¹		
		M3	TES	M3 + TES	M3	TES	TOTAL	M3	TES	TOTAL
2007	diciembre	18.1%	11.0%	15.8%	4.6%	1.1%	2.6%	21.0%	20.1%	20.8%
2008	diciembre	17.0%	15.6%	16.6%	22.0%	18.3%	19.9%	16.1%	13.5%	15.5%
2009	diciembre	7.7%	5.1%	6.9%	2.5%	-1.3%	0.4%	8.6%	10.4%	9.0%
2010	diciembre	11.3%	17.8%	13.3%	9.6%	10.2%	9.9%	11.6%	23.3%	14.3%
2011	diciembre	18.2%	8.9%	15.3%	13.9%	5.8%	9.5%	19.0%	10.9%	17.0%
2012	diciembre	15.5%	2.2%	11.5%	14.1%	-1.7%	5.7%	15.7%	4.6%	13.1%
2013	diciembre	13.7%	13.3%	13.6%	19.5%	8.5%	14.1%	12.7%	16.0%	13.4%
2014	diciembre	8.8%	14.3%	10.3%	2.2%	-1.5%	0.5%	10.0%	23.0%	12.9%
2015	diciembre	11.6%	6.9%	10.3%	-11.9%	3.0%	-5.1%	15.5%	8.6%	13.8%
2016	enero	11.9%	4.9%	9.9%	-7.4%	7.5%	-0.7%	15.2%	3.9%	12.3%
	febrero	11.0%	5.8%	9.5%	-8.7%	9.8%	-0.5%	14.2%	4.2%	11.7%
	marzo	10.8%	3.4%	8.7%	-12.3%	-2.6%	-8.1%	14.8%	5.8%	12.6%
	abril	11.7%	4.0%	9.4%	-8.3%	-2.8%	-5.9%	15.2%	6.7%	13.0%
	mayo	10.0%	3.6%	8.1%	-6.1%	-9.4%	-7.6%	12.7%	9.3%	11.8%
	junio	10.1%	3.9%	8.3%	-7.8%	-10.5%	-9.1%	13.2%	10.7%	12.6%
	julio	9.9%	7.2%	9.1%	-7.5%	-5.1%	-6.4%	12.9%	12.6%	12.8%
	agosto	11.2%	8.9%	10.5%	3.4%	5.0%	4.1%	12.6%	10.9%	12.2%
	septiembre	11.5%	12.2%	11.7%	0.1%	6.0%	2.9%	13.6%	15.2%	14.0%
	octubre	11.8%	5.1%	9.8%	-5.4%	-2.0%	-3.8%	15.0%	8.6%	13.4%
	noviembre	10.5%	6.1%	9.2%	-9.2%	1.0%	-4.7%	14.2%	8.4%	12.8%
	diciembre	11.6%	6.9%	10.3%	-11.9%	3.0%	-5.1%	15.5%	8.6%	13.8%
2017	enero	11.9%	4.9%	9.9%	-7.4%	7.5%	-0.7%	15.2%	3.9%	12.3%
	febrero	11.0%	5.8%	9.5%	-8.7%	9.8%	-0.5%	14.2%	4.2%	11.7%
	marzo	10.8%	3.4%	8.7%	-12.3%	-2.6%	-8.1%	14.8%	5.8%	12.6%
	abril	11.7%	4.0%	9.4%	-8.3%	-2.8%	-5.9%	15.2%	6.7%	13.0%
	mayo	10.0%	3.6%	8.1%	-6.1%	-9.4%	-7.6%	12.7%	9.3%	11.8%
	junio	10.1%	3.9%	8.3%	-7.8%	-10.5%	-9.1%	13.2%	10.7%	12.6%
	julio	9.9%	7.2%	9.1%	-7.5%	-5.1%	-6.4%	12.9%	12.6%	12.8%

¹No incluye los TES del sector financiero

Fuente: cálculos DTIE con base en DVF, Banco de la República.

ANEXO 3: CARTERA

CUADRO 1

Evolucion de la Cartera Bruta Total¹

Semana	Fecha	Cartera M/L			Cartera M/E en pesos			Cartera Total 1/			Cartera M/E en US\$/1/		
		MM\$		Var. % Anual	MM\$		Var. % Anual	MM\$		Var. % Anual	(Millones)		Var. % Anual
		2016	2017		2016	2017		2016	2017		2016	2017	
1	ene-06	348,341.7	380,350.0	9.2	26,523.7	21,326.4	-19.6	374,865.4	401,676.3	7.2	8,115.3	7,306.0	-10.0
2	ene-13	347,552.0	380,069.3	9.4	26,660.7	21,388.1	-19.8	374,212.8	401,457.4	7.3	8,093.9	7,284.9	-10.0
3	ene-20	348,545.3	380,124.9	9.1	26,606.7	21,179.7	-20.4	375,152.0	401,304.7	7.0	8,107.5	7,233.7	-10.8
4	ene-27	349,531.6	380,651.6	8.9	26,550.9	21,156.4	-20.3	376,082.5	401,808.0	6.8	8,076.8	7,220.2	-10.6
5	feb-03	348,839.6	381,077.9	9.2	26,930.1	20,567.0	-23.6	375,769.7	401,644.8	6.9	8,110.3	7,201.8	-11.2
6	feb-10	350,454.4	381,352.1	8.8	27,405.3	20,532.2	-25.1	377,859.7	401,884.3	6.4	8,037.2	7,199.3	-10.4
7	feb-17	351,906.5	383,140.8	8.9	26,690.0	20,914.5	-21.6	378,596.5	404,055.3	6.7	7,951.1	7,204.9	-9.4
8	feb-24	354,236.3	383,896.6	8.4	25,988.6	20,889.4	-19.6	380,224.9	404,786.0	6.5	7,861.0	7,236.9	-7.9
9	mar-03	353,951.2	384,096.8	8.5	24,894.9	21,568.1	-13.4	378,846.0	405,665.0	7.1	7,870.0	7,243.9	-8.0
10	mar-10	354,846.6	384,379.9	8.3	24,831.8	21,593.4	-13.0	379,678.4	405,973.3	6.9	7,847.9	7,244.1	-7.7
11	mar-17	356,930.5	385,287.6	7.9	23,865.6	21,187.1	-11.2	380,796.2	406,474.7	6.7	7,784.5	7,274.5	-6.6
12	mar-24	356,818.6	385,931.8	8.2	23,638.4	21,155.5	-10.5	380,457.0	407,087.3	7.0	7,728.0	7,295.1	-5.6
13	mar-31	358,572.3	387,319.4	8.0	23,267.4	20,885.5	-10.2	381,839.7	408,204.8	6.9	7,657.6	7,237.9	-5.5
14	abr-07	358,071.2	387,645.5	8.3	23,552.6	20,746.3	-11.9	381,623.8	408,391.8	7.0	7,656.2	7,259.0	-5.2
15	abr-14	359,020.5	387,664.0	8.0	22,993.4	20,891.4	-9.1	382,013.9	408,555.4	6.9	7,666.0	7,272.8	-5.1
16	abr-21	360,329.2	388,365.9	7.8	22,516.5	20,992.9	-6.8	382,845.7	409,358.8	6.9	7,659.5	7,317.4	-4.5
17	abr-28	362,072.2	389,513.7	7.6	21,763.2	21,501.4	-1.2	383,835.4	411,015.1	7.1	7,633.2	7,293.9	-4.4
18	may-05	362,169.1	388,923.6	7.4	22,339.0	21,549.7	-3.5	384,508.1	410,473.2	6.8	7,522.5	7,275.9	-3.3
19	may-12	362,591.2	390,166.1	7.6	22,433.1	21,323.9	-4.9	385,024.3	411,490.0	6.9	7,518.2	7,306.0	-2.8
20	may-19	363,844.6	390,964.5	7.5	23,025.3	21,177.4	-8.0	386,869.9	412,141.8	6.5	7,554.3	7,329.2	-3.0
21	may-26	365,188.0	391,669.4	7.3	23,395.9	21,429.4	-8.4	388,583.9	413,098.9	6.3	7,622.9	7,355.3	-3.5
22	jun-02	365,268.9	392,236.2	7.4	23,055.2	21,253.2	-7.8	388,324.1	413,489.4	6.5	7,640.0	7,342.1	-3.9
23	jun-09	365,941.0	392,959.3	7.4	22,693.2	21,505.0	-5.2	388,634.2	414,464.3	6.6	7,641.2	7,365.8	-3.6
24	jun-16	367,325.1	394,113.9	7.3	22,995.2	21,808.0	-5.2	390,320.2	415,921.8	6.6	7,637.3	7,363.4	-3.6
25	jun-23	368,057.9	394,536.5	7.2	22,653.0	22,299.1	-1.6	390,710.9	416,835.7	6.7	7,619.8	7,406.7	-2.8
26	jun-30	369,219.6	395,604.3	7.1	21,899.8	22,307.5	1.9	391,119.4	417,911.9	6.9	7,514.4	7,312.9	-2.7
27	jul-07	368,863.7	394,114.3	6.8	22,182.3	22,605.8	1.9	391,046.0	416,720.1	6.6	7,512.7	7,309.5	-2.7
28	jul-14	369,624.1	395,002.8	6.9	22,028.3	22,122.2	0.4	391,652.4	417,125.0	6.5	7,535.0	7,329.2	-2.8
29	jul-21	370,196.4	395,489.4	6.8	22,203.0	21,971.0	-1.0	392,399.4	417,460.3	6.4	7,545.2	7,297.5	-3.3
30	jul-28	371,342.6	396,243.9	6.7	23,153.2	21,885.1	-5.5	394,495.8	418,129.1	6.0	7,513.0	7,306.7	-2.7
31	ago-04	371,116.5	396,401.4	6.8	22,999.1	21,733.3	-5.5	394,115.6	418,134.7	6.1	7,533.8	7,306.8	-3.0
32	ago-11	371,627.3	396,661.4	6.7	21,955.9	21,800.6	-0.7	393,583.2	418,462.0	6.3	7,548.4	7,303.4	-3.2
33	ago-18	372,019.8	396,996.0	6.7	21,582.4	21,873.9	1.4	393,602.2	418,869.9	6.4	7,526.9	7,304.9	-2.9
34	ago-25	373,405.4	397,342.6	6.4	21,747.2	21,439.7	-1.4	395,152.6	418,782.4	6.0	7,544.1	7,307.4	-3.1
35	sep-01	373,653.7	397,734.5	6.4	22,215.5	21,188.8	-4.6	395,869.2	418,923.3	5.8	7,511.4	7,216.7	-3.9
36	sep-08	374,638.9	397,853.6	6.2	21,770.0	20,933.6	-3.8	396,409.0	418,787.2	5.6	7,508.7	7,195.8	-4.2
37	sep-15	375,283.4	399,297.7	6.4	22,217.0	20,790.0	-6.4	397,500.4	420,087.8	5.7	7,514.4	7,174.3	-4.5
38	sep-22	376,115.1	400,000.7	6.4	22,018.9	20,660.5	-6.2	398,134.0	420,661.2	5.7	7,546.0	7,122.5	-5.6
39	sep-29	376,473.1	401,257.1	6.6	21,718.9	20,871.4	-3.9	398,192.0	422,128.5	6.0	7,541.1	7,107.2	-5.8
40	oct-06	374,318.3			21,990.2			396,308.5			7,546.5		
41	oct-13	373,543.4			22,133.1			395,676.5			7,591.1		
42	oct-20	373,831.4			22,459.4			396,290.8			7,628.2		
43	oct-27	375,273.4			22,708.7			397,982.1			7,652.0		
44	nov-03	375,952.4			23,618.2			399,570.6			7,692.2		
45	nov-10	376,674.7			23,997.0			400,671.6			7,740.7		
46	nov-17	376,872.9			24,619.5			401,492.4			7,782.4		
47	nov-24	377,919.0			24,758.6			402,677.6			7,808.7		
48	dic-01	379,346.4			23,424.2			402,770.6			7,652.4		
49	dic-08	379,823.0			22,865.3			402,688.4			7,614.7		
50	dic-15	380,984.4			22,755.9			403,740.2			7,592.4		
51	dic-22	381,617.8			22,685.1			404,302.9			7,570.3		
52	dic-29	381,563.2			21,920.7			403,483.9			7,305.2		

¹ No incluye la cartera de la FDN. Corresponde a Cartera Ajustada

CUADRO 2
Evolucion de la Cartera Bruta por Modalidad¹

Semana	Fecha	Comercial ² MMS						Consumo ³ MMS						Microcrédito MMS						Hipotecaria ⁴ MMS		
		Moneda Legal			Moneda Extranjera			Moneda Legal			Moneda Extranjera			Moneda Legal			Moneda Extranjera			Moneda Legal		
		2016	2017	Var. % Anual	2016	2017	Var. % Anual	2016	2017	Var. % Anual	2016	2017	Var. % Anual	2016	2017	Var. % Anual	2016	2017	Var. % Anual	2016	2017	Var. % Anual
1	ene-06	192,670.8	204,391.6	6.1	26,077.7	20,804.0	-20.2	98,797.4	111,978.5	13.3	446.1	522.2	17.1	10,478.9	11,206.2	6.9	0.0	0.1	0.0	46,394.6	52,773.7	13.7
2	ene-13	192,144.8	204,091.2	6.2	26,236.1	20,854.6	-20.5	98,536.4	112,036.2	13.7	424.7	533.3	25.6	10,448.6	11,176.9	7.0	0.0	0.1	0.0	46,423.1	52,765.0	13.7
3	ene-20	192,640.1	203,952.3	5.9	26,154.4	20,656.8	-21.0	98,965.6	112,173.2	13.3	452.3	522.8	15.6	10,448.3	11,203.7	7.2	0.0	0.1	0.0	46,491.3	52,795.7	13.6
4	ene-27	192,783.8	204,004.0	5.8	26,067.2	20,632.1	-20.9	99,569.2	112,579.4	13.1	483.6	524.2	8.4	10,513.7	11,262.6	7.1	0.0	0.1	0.0	46,664.9	52,805.6	13.2
5	feb-03	192,541.8	204,151.4	6.0	26,471.2	20,063.3	-24.2	99,071.3	112,708.6	13.8	458.9	503.5	9.7	10,486.4	11,286.7	7.6	0.0	0.1	0.0	46,740.0	52,932.2	13.2
6	feb-10	194,021.3	204,190.5	5.2	26,950.2	20,033.5	-25.7	99,089.4	112,841.8	13.9	455.0	498.6	9.6	10,483.0	11,275.2	7.6	0.0	0.1	0.0	46,860.8	53,044.7	13.2
7	feb-17	194,949.1	205,657.2	5.5	26,239.3	20,420.7	-22.2	99,518.1	112,971.6	13.5	450.7	493.8	9.6	10,499.3	11,295.8	7.6	0.0	0.1	0.0	46,940.0	53,216.3	13.4
8	feb-24	196,507.1	205,736.3	4.7	25,519.3	20,393.8	-20.1	100,128.5	113,438.1	13.3	469.3	495.6	5.6	10,541.0	11,336.4	7.5	0.0	0.1	0.0	47,059.7	53,385.8	13.4
9	mar-03	196,422.3	205,783.8	4.8	24,474.0	21,063.6	-13.9	99,786.6	113,379.8	13.6	420.8	504.4	19.9	10,539.8	11,353.3	7.7	0.0	0.1	0.0	47,202.5	53,580.0	13.5
10	mar-10	197,284.6	205,959.4	4.4	24,429.0	21,081.0	-13.7	99,786.3	113,411.8	13.7	402.9	512.3	27.2	10,514.3	11,336.5	7.8	0.0	0.1	0.0	47,261.4	53,672.2	13.6
11	mar-17	198,578.1	206,511.6	4.0	23,469.2	20,696.9	-11.8	100,353.4	113,634.9	13.2	396.4	490.1	23.6	10,537.3	11,353.3	7.7	0.0	0.1	0.0	47,461.7	53,787.9	13.3
12	mar-24	198,320.7	206,535.5	4.1	23,248.0	20,657.8	-11.1	100,492.5	114,133.8	13.6	390.5	497.6	27.4	10,550.3	11,373.5	7.8	0.0	0.1	0.0	47,455.1	53,889.0	13.6
13	mar-31	199,498.4	207,083.9	3.8	22,854.8	20,391.2	-10.8	100,835.5	114,667.3	13.7	412.5	494.1	19.8	10,572.0	11,441.4	8.2	0.0	0.1	0.0	47,666.4	54,126.8	13.6
14	abr-07	199,240.0	207,562.9	4.2	23,150.7	20,263.5	-12.5	100,565.4	114,507.8	13.9	401.9	482.7	20.1	10,538.6	11,412.0	8.3	0.0	0.1	0.0	47,727.1	54,162.8	13.5
15	abr-14	199,967.7	207,394.1	3.7	22,623.1	20,398.5	-9.8	100,689.7	114,661.4	13.9	370.3	492.9	33.1	10,547.7	11,410.1	8.2	0.0	0.1	0.0	47,815.4	54,198.5	13.3
16	abr-21	200,504.2	207,866.2	3.7	22,134.8	20,496.3	-7.4	101,281.2	114,820.0	13.4	381.7	496.6	30.1	10,602.9	11,402.6	7.5	0.0	0.0	0.0	47,940.9	54,277.0	13.2
17	abr-28	201,074.0	208,120.7	3.5	21,362.2	20,989.1	-1.7	102,110.3	115,386.5	13.0	400.9	512.1	27.7	10,680.4	11,484.2	7.5	0.0	0.1	0.0	48,207.5	54,522.3	13.1
18	may-05	201,549.1	207,844.9	3.1	21,949.8	21,034.1	-4.2	101,672.4	115,093.8	13.2	389.1	515.5	32.5	10,660.3	11,449.1	7.4	0.0	0.1	0.0	48,287.3	54,536.8	12.9
19	may-12	201,805.3	208,721.2	3.4	22,053.6	20,808.1	-5.6	101,794.7	115,363.1	13.3	379.4	515.6	35.9	10,648.8	11,453.3	7.6	0.0	0.2	0.0	48,342.4	54,628.5	13.0
20	may-19	202,390.3	209,106.3	3.3	22,618.2	20,677.6	-8.6	102,283.3	115,658.4	13.1	407.0	499.7	22.8	10,668.1	11,467.9	7.5	0.0	0.1	0.0	48,503.0	54,731.9	12.8
21	may-26	202,736.7	208,983.2	3.1	22,946.7	20,915.0	-8.9	103,044.2	116,274.7	12.8	449.2	514.4	14.5	10,729.7	11,524.9	7.4	0.0	0.1	0.0	48,677.3	54,886.5	12.8
22	jun-02	202,658.5	209,221.4	3.2	22,632.1	20,741.2	-8.4	103,021.9	116,440.7	13.0	423.1	511.8	21.0	10,734.9	11,553.0	7.6	0.0	0.2	0.0	48,853.7	55,021.2	12.6
23	jun-09	202,904.1	209,843.9	3.4	22,228.8	20,985.3	-5.6	103,442.2	116,472.8	12.6	464.3	519.6	11.9	10,713.5	11,552.2	7.8	0.0	0.2	0.0	48,881.2	55,090.4	12.7
24	jun-16	203,860.6	210,551.9	3.3	22,526.2	21,287.2	-5.5	103,747.7	116,770.2	12.6	469.0	520.5	11.0	10,709.5	11,600.9	8.3	0.0	0.2	0.0	49,007.3	55,190.8	12.6
25	jun-23	203,989.6	210,531.1	3.2	22,187.3	21,759.3	-1.9	104,191.2	117,104.3	12.4	465.7	539.6	15.9	10,731.5	11,620.5	8.3	0.0	0.2	0.0	49,145.7	55,280.5	12.5
26	jun-30	204,239.8	210,759.5	3.2	21,435.2	21,746.8	1.5	104,802.2	117,628.1	12.2	464.6	560.5	20.6	10,771.9	11,708.8	8.7	0.0	0.2	0.0	49,405.6	55,508.0	12.4
27	jul-07	204,151.6	209,680.4	2.7	21,700.8	22,034.3	1.5	104,560.0	117,256.2	12.1	481.5	571.3	18.7	10,722.2	11,659.1	8.7	0.0	0.2	0.0	49,429.9	55,518.5	12.3
28	jul-14	204,555.2	210,184.6	2.8	21,548.7	21,558.1	0.0	104,788.3	117,522.5	12.2	479.6	563.9	17.6	10,738.2	11,685.9	8.8	0.0	0.2	0.0	49,542.5	55,609.9	12.2
29	jul-21	204,749.2	210,406.0	2.8	21,715.4	21,415.1	-1.4	105,067.1	117,696.0	12.0	487.6	555.7	14.0	10,753.8	11,710.5	8.9	0.0	0.2	0.0	49,626.3	55,676.9	12.2
30	jul-28	204,930.9	210,516.0	2.7	22,638.6	21,327.6	-5.8	105,701.8	118,158.9	11.8	514.6	557.3	8.3	10,843.1	11,781.5	8.7	0.0	0.2	0.0	49,866.8	55,787.6	11.9
31	ago-04	204,824.0	210,529.4	2.8	22,488.8	21,191.4	-5.8	105,532.9	118,165.7	12.0	510.3	541.7	6.2	10,829.6	11,794.8	8.9	0.0	0.2	0.0	49,930.0	55,911.4	12.0
32	ago-11	204,989.1	210,537.3	2.7	21,470.5	21,249.4	-1.0	105,767.8	118,377.7	11.9	485.3	551.0	13.5	10,844.1	11,774.3	8.6	0.0	0.2	0.0	50,026.3	55,972.1	11.9
33	ago-18	205,036.8	210,550.4	2.7	21,122.8	21,334.7	1.1	106,030.6	118,555.8	11.8	469.6	538.9	14.8	10,859.9	11,808.7	8.7	0.0	0.2	0.0	50,092.4	56,081.1	12.0
34	ago-25	205,669.7	210,289.5	2.3	21,273.2	20,904.3	-1.7	106,581.4	119,017.4	11.7	473.9	535.2	12.9	10,926.1	11,843.0	8.4	0.0	0.2	0.0	50,238.1	56,192.7	11.9
35	sep-01	205,367.9	210,135.7	2.3	21,732.7	20,662.4	-4.9	106,856.8	119,269.6	11.6	482.7	526.2	9.0	10,985.9	11,916.4	8.5	0.0	0.2	0.0	50,443.1	56,412.8	11.8
36	sep-08	206,288.8	210,472.2	2.0	21,298.0	20,409.7	-4.2	106,869.6	119,038.8	11.4	472.0	523.7	11.0	10,967.8	11,892.8	8.4	0.0	0.2	0.0	50,512.6	56,449.8	11.8
37	sep-15	206,479.4	211,288.1	2.3	21,736.3	20,270.9	-6.7	107,196.3	119,543.7	11.5	480.6	518.9	8.0	10,990.4	11,906.2	8.3	0.0	0.2	0.0	50,617.2	56,559.8	11.7
38	sep-22	206,733.3	211,466.6	2.3	21,540.4	20,147.7	-6.5	107,613.7	119,879.6	11.4	478.5	512.6	7.1	11,032.3	11,949.9	8.3	0.0	0.1	0.0	50,735.8	56,704.7	11.8
39	sep-29	206,092.4	211,897.4	2.8	21,237.2	20,347.5	-4.2	108,307.3	120,355.0	11.1	481.6	523.8	8.8	11,106.1	12,033.7	8.4	0.1	0.1	29.2	50,967.3	56,971.1	11.8
40	oct-06	204,175.5			21,506.1			108,089.5			484.0			11,063.3		0.2				50,989.9		
41	oct-13	202,882.6			21,639.5			108,504.3			493.4			11,066.5		0.2				51,090.0		
42	oct-20	202,962.9			21,957.1			108,683.7			502.1			11,070.1		0.2				51,114.7		
43	oct-27	203,642.7			22,190.8			109,203.3			517.7			11,142.0		0.2				51,285.4		
44	nov-03	204,081.7			23,082.9			109,257.4			535.1			11,150.4		0.2				51,462.9		
45	nov-10	204,568.0			23,448.7			109,554.4			548.1			11,129.5		0.2				51,432.7		
46	nov-17	204,411.3			24,061.0			109,807.1			558.4			11,128.8		0.2				51,525.6		
47	nov-24	204,585.2			24,183.6			110,412.2			574.8			11,194.2		0.2				51,727.4		
48	dic-01	205,021.1			22,875.0			111,029.6			549.0			11,225.1		0.1				52,070.6		
49	dic-08	205,348.0			22,321.4			111,134.7			543.8			11,201.8		0.1				52,138.6		
50	dic-15	206,118.4			22,232.0			111,360.0			523.7			11,203.6		0.1				52,302.3		
51	dic-22	206,121.9			22,165.9			111,808.3			519.0			11,218.1		0.1				52,469.4		
52	dic-29	205,116.1			21,393.4			112,407.1			527.2			11,262.0		0.1				52,777.9		

CUADRO 3
Desembolsos y Tasas de Interés Cartera Comercial ¹
Moneda Legal

Semana	Fecha	Comercial ²					Ordinario				Preferencial				Tesorería			
		Desembolsos MM\$		Tasa de interés % ³			Desembolsos MM\$		Tasa de interés % ³		Desembolsos MM\$		Tasa de interés % ³		Desembolsos MM\$		Tasa de interés % ³	
		2016	2017	2016	2017	2016	2017	2016	2017	2016	2017	2016	2017	2016	2017	2016	2017	
1	ene-06	2,193.6	1,420.4	10.30	12.96	799.5	802.3	12.27	14.12	1,331.5	588.8	9.12	11.39	62.6	29.3	10.11	12.69	
2	ene-13	1,533.5	1,593.1	11.32	12.97	857.9	786.5	12.52	14.38	603.8	764.5	9.67	11.55	71.7	42.0	10.90	12.32	
3	ene-20	2,680.6	2,428.5	11.04	12.90	1,245.8	1,236.5	12.63	14.40	1,234.3	1,117.3	9.65	11.29	200.5	74.8	9.68	12.22	
4	ene-27	3,408.5	2,635.6	11.35	12.65	1,651.2	1,297.8	12.93	14.26	1,621.5	1,258.4	9.77	11.03	135.7	79.4	10.88	11.98	
5	feb-03	2,417.9	3,020.1	11.31	12.94	1,105.5	1,769.1	13.01	13.94	1,229.7	1,161.4	9.83	11.49	82.7	89.6	10.66	11.93	
6	feb-10	3,007.7	2,249.2	11.35	13.02	1,722.2	1,412.3	12.21	13.89	1,218.5	757.8	10.15	11.47	67.0	79.1	11.15	12.19	
7	feb-17	3,011.9	3,575.2	11.52	12.59	1,573.8	2,094.6	12.57	13.57	1,278.1	1,417.0	10.42	11.16	160.0	63.6	10.00	12.25	
8	feb-24	4,277.7	2,770.3	12.03	12.75	1,693.2	1,483.6	12.79	13.84	2,410.8	1,169.7	11.57	11.45	173.8	117.1	10.99	11.88	
9	mar-03	2,442.6	2,850.2	12.66	12.97	1,429.6	1,679.2	13.82	13.87	939.8	1,005.4	10.99	11.48	73.2	165.6	11.49	12.84	
10	mar-10	2,397.6	2,104.9	12.27	12.97	1,248.8	1,209.4	13.88	14.21	1,011.4	827.4	10.52	11.24	137.5	68.1	10.46	11.97	
11	mar-17	3,395.6	2,759.6	11.95	12.55	1,544.1	1,541.6	13.50	13.60	1,702.3	1,155.9	10.61	11.22	149.3	62.1	11.19	11.03	
12	mar-24	1,084.8	2,004.0	12.23	12.54	658.8	1,062.6	12.94	13.88	393.7	887.0	11.08	10.97	32.3	54.4	11.89	12.18	
13	mar-31	4,293.7	3,040.9	11.95	12.66	1,980.6	1,749.2	13.39	13.73	2,073.0	1,155.6	10.55	11.19	240.2	136.1	12.05	11.24	
14	abr-07	1,925.9	2,400.2	12.93	12.41	1,148.3	1,201.3	14.14	13.83	706.5	1,143.9	11.10	10.95	71.1	55.0	11.75	11.46	
15	abr-14	2,768.6	1,966.8	12.72	11.82	1,247.6	762.4	14.04	13.80	1,407.0	1,172.1	11.57	10.55	113.9	32.3	12.43	11.28	
16	abr-21	2,641.8	2,722.0	12.71	12.11	1,237.1	1,289.8	14.25	13.62	1,283.8	1,342.7	11.27	10.71	120.9	89.4	12.30	11.37	
17	abr-28	3,114.1	3,425.8	13.08	12.06	1,610.2	1,684.4	14.48	13.66	1,260.0	1,575.7	11.63	10.46	243.9	165.7	11.27	11.13	
18	may-05	2,345.1	1,765.2	12.97	12.42	1,282.5	1,028.7	14.20	13.72	968.6	699.8	11.37	10.54	94.0	36.7	12.52	11.86	
19	may-12	2,232.9	2,797.9	12.72	11.60	1,106.7	1,286.0	14.18	13.48	1,049.5	1,404.5	11.17	10.02	76.8	107.5	12.81	9.63	
20	may-19	2,603.5	3,003.9	13.10	11.68	1,378.1	1,391.3	14.38	13.21	1,032.2	1,468.3	11.61	10.30	193.2	144.3	11.86	11.03	
21	may-26	3,282.5	3,326.3	13.02	11.54	1,700.0	1,406.7	14.35	13.31	1,395.7	1,778.7	11.57	10.20	186.9	140.9	11.88	10.60	
22	jun-02	2,271.1	3,412.7	13.24	11.18	1,205.8	1,374.8	14.48	13.23	932.3	1,878.7	11.83	9.70	133.1	159.2	11.92	10.89	
23	jun-09	2,208.1	2,390.6	13.13	11.43	1,111.5	1,064.5	14.44	13.26	1,016.7	1,234.8	11.73	9.89	79.8	91.3	12.82	10.94	
24	jun-16	3,213.1	3,227.9	12.86	11.28	1,528.4	1,684.0	14.28	12.51	1,587.4	1,420.4	11.48	9.90	97.4	123.5	12.82	10.45	
25	jun-23	3,022.7	2,688.7	13.02	11.31	1,357.5	1,182.0	14.52	13.04	1,403.4	1,401.5	11.84	9.87	261.8	105.2	11.64	11.03	
26	jun-30	3,826.4	4,353.4	13.01	10.96	2,094.6	1,797.6	14.02	12.92	1,626.2	2,350.6	11.76	9.51	105.5	205.3	12.29	10.24	
27	jul-07	1,793.9	1,850.4	13.29	11.34	959.0	960.6	14.69	12.79	786.1	821.5	11.62	9.73	48.8	68.3	12.57	10.24	
28	jul-14	2,460.3	2,269.6	13.42	11.49	1,315.0	1,216.1	14.65	13.01	1,027.2	993.1	11.98	9.70	118.0	60.4	12.25	10.57	
29	jul-21	2,296.4	2,710.4	13.12	10.57	1,163.2	1,110.2	14.47	12.52	923.2	1,540.0	11.84	9.17	210.0	60.2	11.27	10.31	
30	jul-28	3,159.7	3,389.6	13.77	10.81	1,674.9	1,538.4	14.96	12.35	1,382.6	1,737.4	12.40	9.49	102.2	113.7	12.74	10.10	
31	ago-04	2,080.8	2,796.7	13.77	10.67	1,220.6	1,275.6	14.93	12.47	784.5	1,437.2	12.04	9.13	75.7	83.9	12.96	9.84	
32	ago-11	2,557.9	2,058.0	13.08	10.77	1,269.7	964.3	14.68	12.48	1,224.4	1,008.1	11.42	9.23	63.7	85.6	13.03	9.75	
33	ago-18	2,382.9	2,825.6	13.25	10.53	1,139.1	1,251.9	14.41	12.26	1,086.3	1,513.6	12.23	9.15	157.5	60.0	11.89	9.46	
34	ago-25	3,662.4	2,545.3	13.33	10.30	1,526.2	1,071.2	14.52	12.08	1,997.1	1,428.0	12.49	8.97	139.2	46.2	12.26	9.96	
35	sep-01	2,886.5	3,541.1	13.79	10.65	1,574.7	1,739.2	15.01	12.12	961.5	1,656.9	12.32	9.25	350.3	145.0	12.28	8.95	
36	sep-08	2,802.8	3,021.0	13.14	10.11	1,550.6	1,329.2	14.19	11.87	1,133.4	1,622.0	11.96	8.70	118.8	69.9	10.70	9.11	
37	sep-15	2,696.1	3,028.7	13.72	10.39	1,442.0	1,456.1	14.85	12.10	1,152.8	1,488.3	12.38	8.81	101.3	84.3	12.76	8.85	
38	sep-22	2,844.3	2,938.6	13.19	10.32	1,399.5	1,334.7	14.60	12.18	1,222.7	1,507.4	11.86	8.78	222.1	96.5	11.74	8.82	
39	sep-29	3,002.2	4,530.6	13.71	10.09	1,740.0	1,784.8	14.87	12.03	1,158.1	2,623.4	12.07	8.78	104.1	122.4	12.48	9.71	
40	oct-06	2,436.8		13.23		1,399.7		14.04		977.0		12.12		60.1		12.34		
41	oct-13	2,434.4		13.43		1,376.6		14.40		894.4		12.09		163.4		12.61		
42	oct-20	2,036.6		13.49		1,094.0		14.69		867.6		12.15		75.0		11.39		
43	oct-27	2,900.6		13.32		1,563.2		14.77		1,188.8		11.63		148.6		11.60		
44	nov-03	2,356.2		13.82		1,434.2		14.91		830.4		12.07		91.6		12.48		
45	nov-10	2,015.8		13.44		1,090.6		14.75		865.9		11.85		59.3		12.58		
46	nov-17	2,197.2		13.58		1,242.4		14.54		877.3		12.31		77.5		12.54		
47	nov-24	2,745.6		13.29		1,576.1		14.42		1,029.0		11.73		140.5		11.99		
48	dic-01	3,181.4		13.44		1,867.7		14.41		1,179.9		12.03		133.8		12.33		
49	dic-08	2,058.0		13.43		1,178.7		14.47		815.6		11.99		63.6		12.57		
50	dic-15	3,671.5		13.22		2,092.9		14.14		1,471.9		11.99		106.7		12.13		
51	dic-22	4,110.0		12.81		1,951.9		14.18		2,004.9		11.57		153.2		11.53		
52	dic-29	4,751.8		12.35		2,191.3		13.65		2,436.0		11.21		124.5		11.67		

1/ Incluye leasing financiero

2/ Promedio ponderado por monto de las tasa de los créditos ordinarios, de tesorería y preferenciales. No incluye construcción de vivienda.

3/ Promedio ponderado por monto

Fuente: Formato 088 de la Superintendencia Financiera.

CUADRO 4

Desembolsos y Tasas de Interés Cartera de Consumo y Tarjeta de crédito ¹

Moneda Legal

Semana	Fecha	Consumo ²				Tarjetas de Crédito ³			
		Desembolsos MM\$		Tasa de interés % ⁴		Desembolsos MM\$		Tasa de interés % ⁴	
		2016	2017	2016	2017	2016	2017	2016	2017
1	ene-06	571	640	18.63	20.71	493	534	28.40	31.77
2	ene-13	542	585	19.17	21.32	473	519	28.50	32.05
3	ene-20	752	825	19.12	21.11	526	560	28.29	31.87
4	ene-27	1,242	1,043	18.09	20.54	501	556	28.19	31.81
5	feb-03	807	1,254	19.08	19.93	514	573	28.28	31.79
6	feb-10	999	1,005	18.37	20.40	465	532	28.14	31.83
7	feb-17	975	1,073	18.56	20.15	487	526	28.07	31.57
8	feb-24	1,287	1,183	18.02	19.71	498	536	28.06	31.56
9	mar-03	1,089	1,510	18.26	19.44	518	556	28.02	31.59
10	mar-10	948	1,035	18.66	20.15	518	573	28.21	31.74
11	mar-17	1,103	1,125	18.62	19.97	510	582	28.36	31.62
12	mar-24	462	971	19.10	20.47	428	535	28.57	31.68
13	mar-31	1,341	1,685	18.22	19.32	549	548	28.27	31.40
14	abr-07	937	1,019	19.09	20.29	517	638	29.25	31.86
15	abr-14	1,051	733	18.99	19.77	537	493	28.80	31.73
16	abr-21	1,043	1,067	18.99	20.21	528	592	29.52	31.69
17	abr-28	1,650	1,611	18.21	19.43	526	597	29.41	31.56
18	may-05	979	782	19.12	20.66	576	567	29.67	31.78
19	may-12	897	1,092	19.05	19.99	549	612	29.46	31.46
20	may-19	1,041	1,184	19.32	19.77	557	607	29.34	31.46
21	may-26	1,435	1,431	18.68	19.46	561	594	29.36	31.34
22	jun-02	1,033	1,231	19.02	19.40	508	600	29.39	31.68
23	jun-09	813	1,046	19.54	19.85	518	596	29.63	31.06
24	jun-16	1,045	1,174	19.25	19.72	601	655	29.59	31.01
25	jun-23	1,057	925	19.01	19.69	621	638	29.40	31.35
26	jun-30	1,483	1,513	19.01	18.88	666	649	29.23	31.28
27	jul-07	746	772	19.61	19.83	625	647	30.24	31.31
28	jul-14	1,007	1,107	19.51	19.56	580	660	30.35	31.18
29	jul-21	839	949	19.70	19.63	565	625	30.32	31.26
30	jul-28	1,591	1,574	18.73	18.92	559	616	30.21	30.89
31	ago-04	928	1,350	19.85	18.85	578	632	30.43	31.02
32	ago-11	1,025	954	19.74	19.35	530	603	30.42	31.16
33	ago-18	808	1,166	19.80	19.23	542	616	30.24	30.93
34	ago-25	1,095	1,159	19.43	18.97	569	576	30.62	30.92
35	sep-01	1,365	1,717	19.11	18.45	558	655	30.51	30.81
36	sep-08	943	1,042	19.97	19.29	545	592	30.58	30.50
37	sep-15	1,046	1,200	19.80	19.10	595	596	30.46	30.07
38	sep-22	1,070	1,232	19.76	19.07	554	612	30.77	30.05
39	sep-29	1,662	1,783	19.06	18.34	573	624	30.60	30.15
40	oct-06	923		20.21		558		31.36	
41	oct-13	1,079		19.95		593		31.30	
42	oct-20	870		20.04		555		31.35	
43	oct-27	1,392		19.37		567		31.50	
44	nov-03	1,241		19.66		556		31.46	
45	nov-10	917		20.06		592		31.48	
46	nov-17	897		20.34		583		31.35	
47	nov-24	1,213		19.55		647		31.28	
48	dic-01	1,544		19.04		749		31.41	
49	dic-08	854		19.78		616		31.52	
50	dic-15	1,169		19.55		699		31.48	
51	dic-22	1,247		19.24		810		31.52	
52	dic-29	1,260		19.14		650		31.58	

1/ Incluye leasing financiero.

2/ Incluye créditos en pesos y en UVR.

3/ Promedio ponderado por monto

4/ Corresponde al promedio ponderado por monto de la tasa de los desembolsos en pesos y en UVR. Antes de realizar el promedio ponderado, a la tasa de interés de los créditos en UVR se les sumó la variación anual de la UVR de la respectiva semana.

Fuente: Formato 088 de la Superintendencia Financiera.

CUADRO 5

Desembolsos y Tasas de Interés Cartera de Microcrédito e Hipotecaria¹

Moneda Legal

Semana	Fecha	Microcrédito				Hipotecaria ²							
		Desembolsos MM\$		Tasa de interés % ³		Construcción				Adquisición			
		2016	2017	2016	2017	Desembolsos MM\$		Tasa de interés % ⁴		Desembolsos MM\$		Tasa de interés % ⁴	
						2016	2017	2016	2017	2016	2017	2016	2017
1	ene-06	46	38	36.27	37.20	12	13	11.22	12.58	121	124	11.65	12.42
2	ene-13	78	67	37.54	38.08	29	38	10.96	11.68	113	85	11.44	12.40
3	ene-20	114	105	37.29	37.79	37	55	10.13	11.57	177	149	11.86	12.40
4	ene-27	148	122	36.63	37.68	56	81	11.15	11.74	353	194	11.55	12.54
5	feb-03	88	118	36.70	37.20	35	65	10.85	11.68	139	238	11.93	12.57
6	feb-10	106	94	36.93	38.62	49	60	10.89	11.17	144	142	11.82	12.44
7	feb-17	115	116	36.84	37.73	62	79	12.33	11.19	177	240	11.95	12.61
8	feb-24	130	123	36.82	37.52	72	86	11.35	11.67	258	295	11.81	12.58
9	mar-03	107	102	36.47	36.13	51	68	11.97	12.02	261	306	11.82	12.52
10	mar-10	101	94	37.38	37.43	36	68	11.94	11.51	159	188	11.98	12.39
11	mar-17	130	112	37.28	37.22	61	93	11.36	11.65	235	206	12.05	12.48
12	mar-24	67	94	37.80	36.76	8	56	12.41	11.28	76	165	12.06	12.42
13	mar-31	126	158	36.71	36.47	49	52	11.66	11.79	378	395	12.05	12.34
14	abr-07	81	74	37.32	36.65	38	52	12.27	11.53	134	158	12.31	12.45
15	abr-14	108	73	37.67	37.84	65	39	11.10	11.44	172	113	12.28	12.37
16	abr-21	118	103	37.43	36.66	59	83	11.55	11.26	213	175	12.05	12.41
17	abr-28	153	160	36.69	36.56	64	91	12.15	11.00	421	410	12.19	12.35
18	may-05	88	77	37.27	36.58	43	57	11.80	11.49	151	114	12.49	12.59
19	may-12	87	112	37.07	37.27	39	82	12.05	10.93	130	179	12.49	12.35
20	may-19	119	120	37.37	37.03	76	78	12.54	10.58	214	204	12.36	12.32
21	may-26	139	137	36.84	36.64	64	96	12.33	10.76	315	249	12.43	12.34
22	jun-02	98	117	36.48	36.19	58	65	12.36	10.69	248	299	12.45	12.30
23	jun-09	78	102	37.59	36.91	36	74	12.63	11.10	130	167	12.55	12.17
24	jun-16	111	129	37.37	36.66	85	69	11.89	10.66	210	206	12.41	12.00
25	jun-23	119	102	36.91	36.80	60	74	12.18	11.07	224	182	12.48	11.98
26	jun-30	149	149	36.33	36.11	46	96	12.14	10.59	410	390	12.54	11.97
27	jul-07	56	55	37.09	36.84	49	47	11.97	11.08	109	109	12.62	11.61
28	jul-14	104	114	37.51	37.42	67	70	12.59	10.92	189	194	12.56	11.68
29	jul-21	99	107	37.18	37.04	49	64	11.80	10.78	157	168	12.60	11.54
30	jul-28	168	146	36.35	36.47	48	67	13.25	10.59	374	299	12.68	11.49
31	ago-04	92	119	36.81	36.27	54	57	13.17	10.97	156	273	12.82	11.43
32	ago-11	112	88	37.37	37.22	55	33	12.59	11.08	176	163	12.54	11.25
33	ago-18	94	125	37.32	37.20	40	64	12.30	10.79	138	222	12.62	11.20
34	ago-25	124	102	37.23	36.98	62	37	12.92	10.24	226	204	12.79	11.31
35	sep-01	120	156	36.38	35.70	50	94	12.37	10.46	366	437	12.81	11.26
36	sep-08	89	85	37.88	37.35	46	57	13.08	10.24	156	156	12.82	10.99
37	sep-15	116	121	37.58	36.76	46	60	13.08	10.56	183	223	12.81	10.94
38	sep-22	119	123	37.52	36.66	53	73	13.38	10.14	190	250	12.70	10.93
39	sep-29	186	153	36.81	35.73	71	106	12.72	9.97	387	481	12.78	11.09
40	oct-06	50		36.85		42		13.04		126		12.58	
41	oct-13	101		37.85		44		12.70		177		12.72	
42	oct-20	94		37.36		39		13.12		186		12.63	
43	oct-27	136		37.27		67		12.97		326		12.77	
44	nov-03	104		37.50		43		12.81		294		12.77	
45	nov-10	81		38.49		31		12.56		143		12.65	
46	nov-17	93		37.95		47		12.10		167		12.62	
47	nov-24	127		37.88		66		12.38		275		12.66	
48	dic-01	131		37.19		66		12.17		390		12.64	
49	dic-08	70		37.92		46		11.64		143		12.68	
50	dic-15	112		38.22		79		12.58		241		12.47	
51	dic-22	115		37.93		81		11.89		266		12.63	
52	dic-29	117		36.92		60		12.12		468		12.60	

1/ Incluye leasing financiero.

2/ Incluye créditos en pesos y en UVR.

3/ Promedio ponderado por monto

4/ Corresponde al promedio ponderado por monto de la tasa de los desembolsos en pesos y en UVR. Antes de realizar el promedio ponderado, a la la tasa de interés de los créditos en UVR se les sumó la variación anual de la UVR de la respectiva semana.

Fuente: Formato 088 de la Superintendencia Financiera.

GRAFICO 1

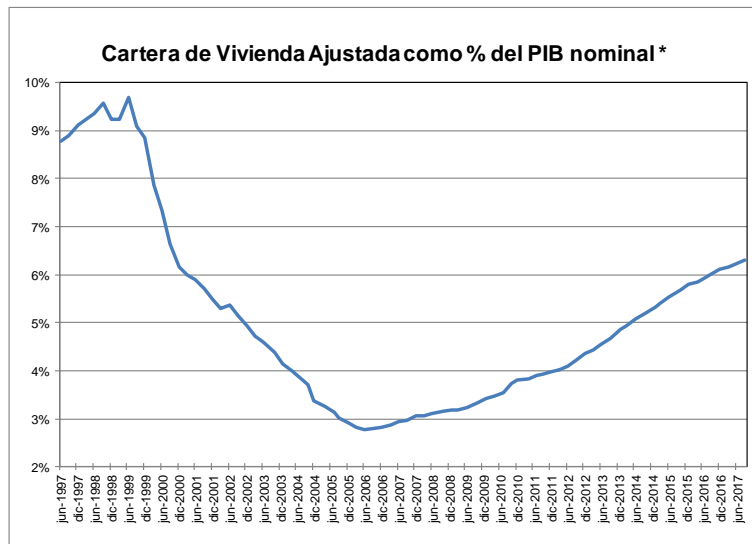
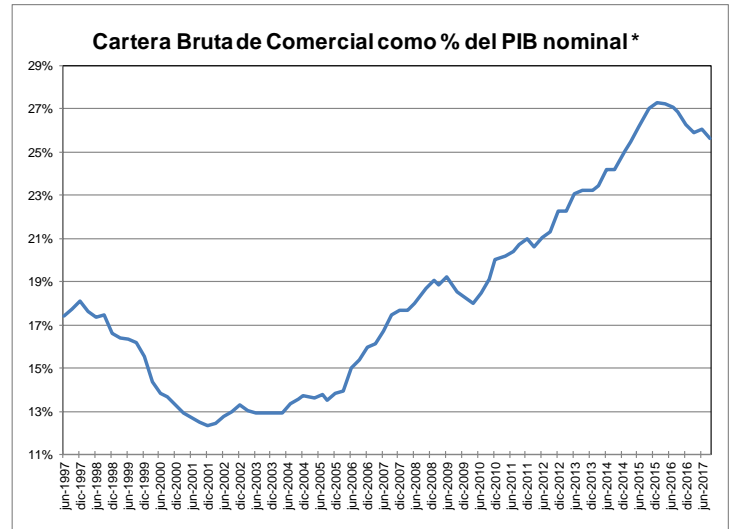
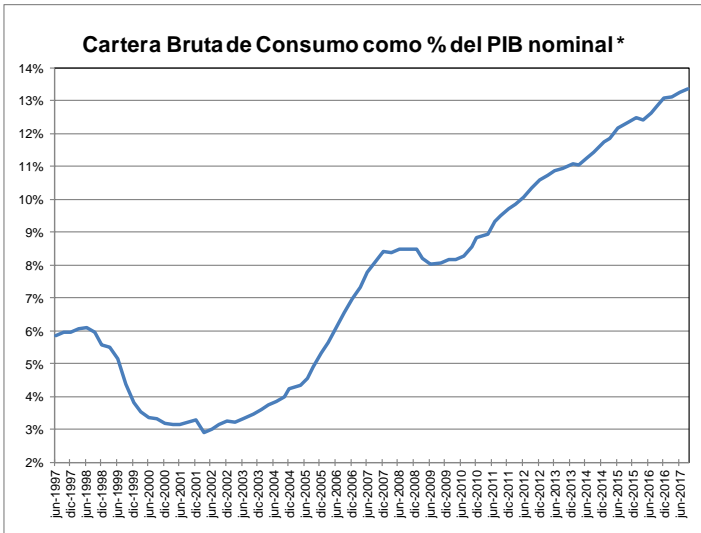

* Se refiere al PIB nominal desestacionalizado.

Fuente: A partir de 2002 Formato 281 de la Superintendencia financiera de Colombia y ajustes del BR. Antes balances mensuales. Los datos de septiembre de 2017 se encuentran hasta el día 29 El PIB de septiembre corresponde a estimaciones del DPI

GRAFICO 2
Cartera e Inversiones (brutas) / Total Activos *
(Moneda Total)

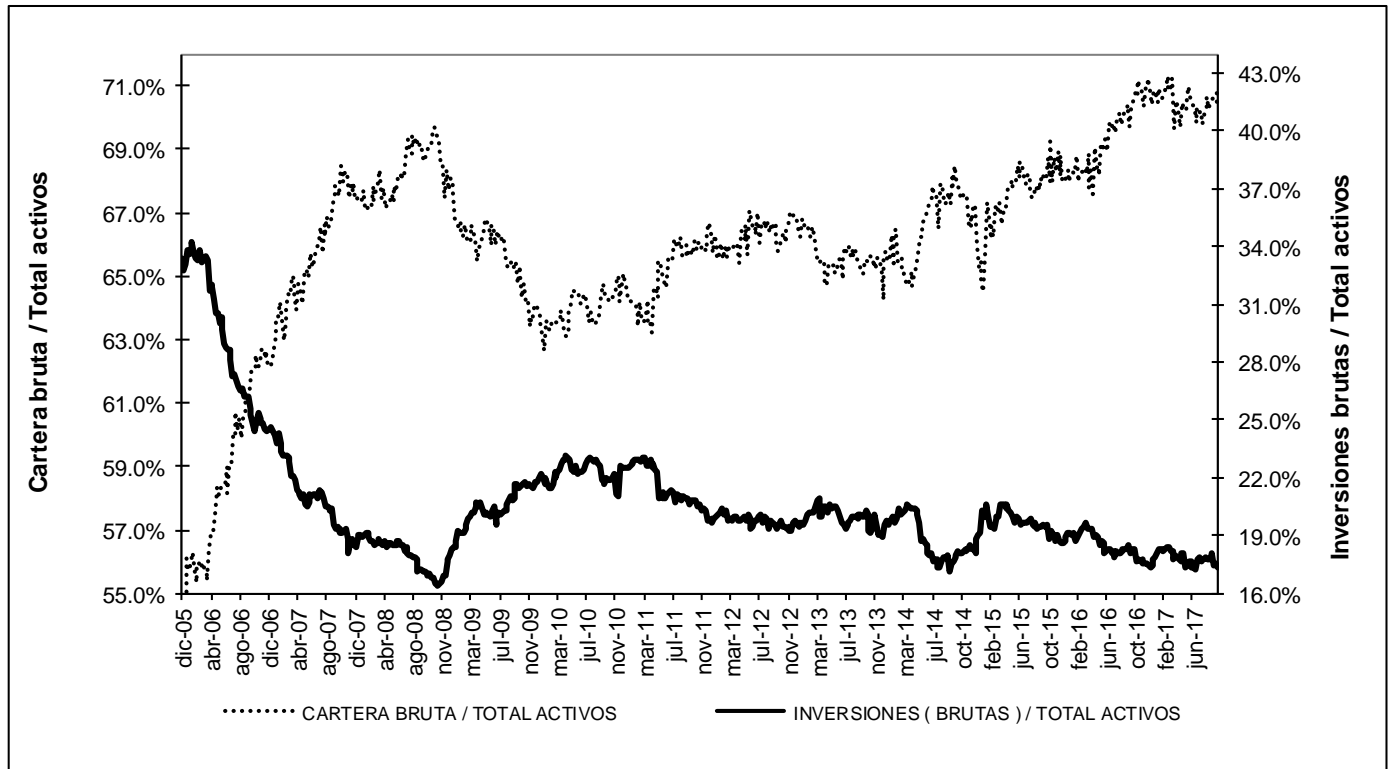

* Sin entidades financieras especiales

Fuente: Banco de la República

ANEXO 4: MERCADO CAMBIARIO¹

Gráfico 1

TRM-Devaluación Año Corrido Anualizada y Año Completo



Gráfico 2

Indice de Tasa de Cambio Real Promedio
Promedio Total-Ponderaciones según promedios móviles de orden 12

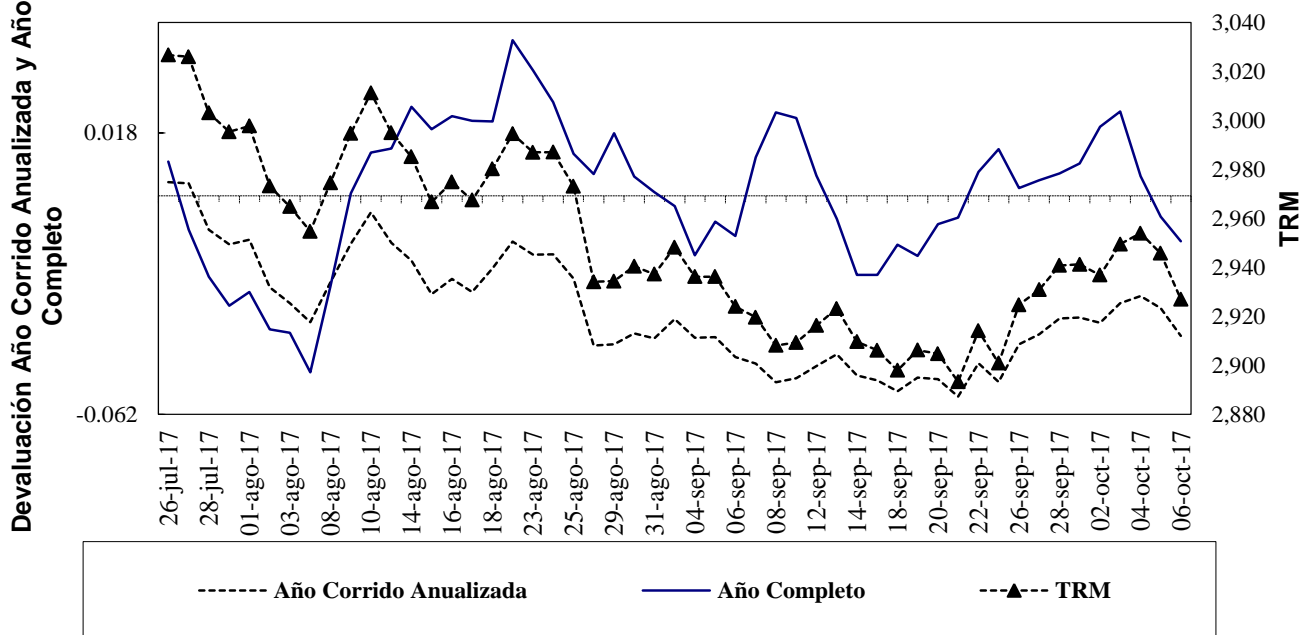
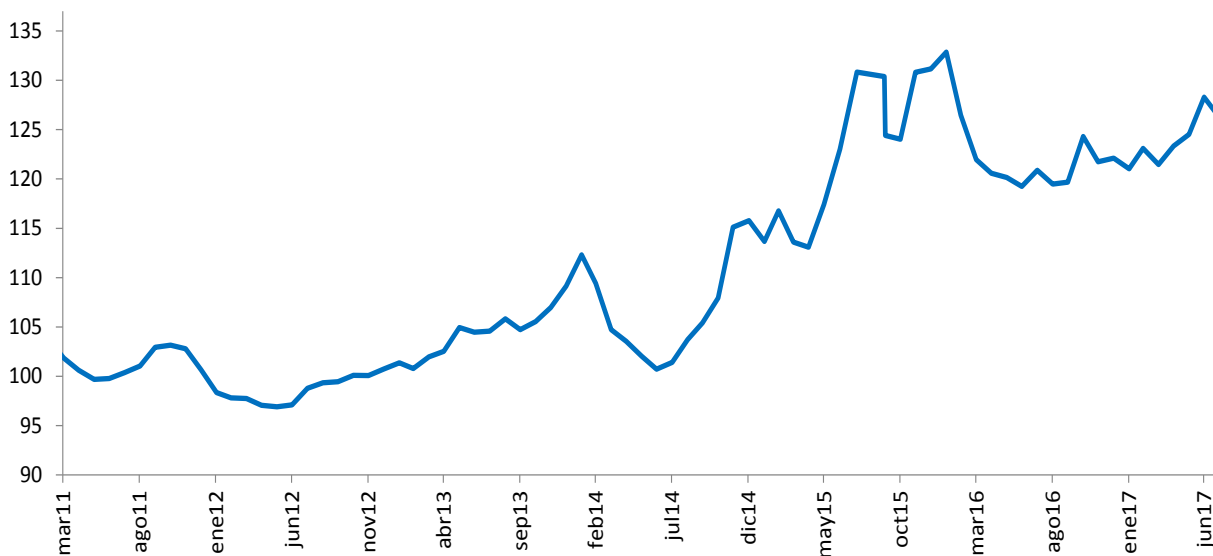

Fuente: Banco de la República

¹ Las operaciones y posiciones de derivados de los IMC no incluyen las de las sociedades comisionistas de bolsa.

Cuadro 1
Componentes de la Posición Propia
Total Sistema – (Cifras en millones de dólares)

Cuentas	31-dic-09	31-dic-10	30-dic-11	31-dic-12	30-dic-13	30-dic-14	31-dic-15	30-dic-16	15-sep-17	DIFERENCIA A:			
										30-dic-16	A UN MES	SEM ANT	A UN AÑO
Total Activos M/E (A)	4,014	7,271	10,461	12,073	13,923	14,402	11,808	11,541	12,303	762	-401	67	32
Activo disponible y overnight en m/e	732	2,278	1,817	1,527	2,058	1,689	2,400	2,586	2,711	126	-622	-137	-85
Activos operaciones de contado en m/e	160	278	222	165	158	142	88	110	879	769	231	352	266
Activos proveedores locales de liquidez	0	0	0	0	0	0	0	0	0	0	0	0	0
Activos < 12 meses	2,131	3,987	6,727	7,133	7,948	7,502	5,785	5,639	5,861	221	9	21	-235
Activos > 12 meses	991	728	1,696	3,248	3,758	5,069	3,534	3,206	2,852	-354	-19	-169	85
Total Otros Derechos (B)	13,471	18,523	23,122	23,090	29,663	29,107	32,737	37,043	45,381	8,338	703	672	8,449
Activos Indexados	84	46	58	37	28	19	10	0	0	0	0	0	0
Contingencias deudoras por derivados	133	515	1,020	245	1,032	1,854	406	222	161	-61	-90	-45	2
Otras Contingencias Deudoras	3	6	30	1	1	0	0	0	0	0	0	0	0
Inversiones para Mantener Hasta el Vencimiento	32	37	5	167	7	5	9	5	12	7	0	0	7
Inversiones disp. para la venta títulos deuda	274	59	0	64	96	62	100	105	-105	0	0	0	-105
Inversiones Disponibles para la venta títulos participativos	254	1,905	2,164	2,658	4,311	4,593	5,900	359	-359	0	0	0	-408
Aportes Sucursales Extranjeras	11	11	24	34	53	53	995	8,419	9,283	864	71	0	1,000
Derechos a Futuro*	12,679	15,945	19,821	19,884	24,135	22,522	25,317	27,933	35,926	7,992	722	717	7,953
Compensados en CRCC				1,660	4,044	3,660	4,959	6,833	11,911	5,078	581	317	5,498
No Compensados en CRCC				18,224	20,091	18,861	20,358	21,100	24,015	2,915	141	400	2,455
Total Derechos (A+B)	17,486	25,794	33,582	35,163	43,585	43,509	44,546	48,584	57,684	9,100	302	740	8,480
Total Pasivos M/E (C)	3,388	7,023	10,052	10,687	12,673	13,108	11,415	10,681	10,833	151	259	200	-659
Pasivo overnight en m/e	341	329	331	194	229	178	129	206	322	116	147	72	15
Pasivos operaciones de contado en m/e	142	236	143	119	89	125	92	106	899	793	229	394	234
Pasivos proveedores locales de liquidez	0	0	0	0	0	0	0	0	0	0	0	0	0
Pasivos < 12 meses	2,061	4,802	5,881	5,290	7,464	8,273	7,236	6,717	5,683	-1,035	-84	-83	-1,460
Pasivos > 12 meses	843	1,656	3,697	5,083	4,891	4,532	3,958	3,652	3,929	277	-33	-183	553
Total Otras Obligaciones (D)	13,991	18,619	23,252	24,259	30,710	30,153	32,781	35,995	44,577	8,583	247	725	8,890
Pasivos Indexados	79	1,026	14	15	8	5	225	255	461	207	-50	1	229
Contingencias acreedoras por derivados	62	85	116	-260	216	1,182	233	109	180	71	38	0	127
Otras Contingencias Acreedores	3	6	30	1	1	0	0	0	0	0	0	0	0
Otros Pasivos Excluidos de la PPC*				1,514	2,412	2,459	4,919	5,769	6,369	599	80	-7	641
Obligaciones a Futuro*	13,846	17,501	22,092	22,989	28,073	26,507	27,405	29,862	37,567	7,705	179	732	7,895
Compensados en CRCC				1,730	4,082	3,704	4,900	6,883	11,915	5,032	643	359	5,421
No Compensados en CRCC				21,259	23,990	22,803	22,505	22,979	25,652	2,673	-464	373	2,474
Total Obligaciones (C+D)	17,378	25,642	33,305	34,946	43,383	43,261	44,196	46,676	55,410	8,734	507	925	8,232
Posición Propia (A+B) - (C+D)	107	153	278	217	202	248	350	1,908	2,275	366	-205	-185	248
Posición Propia de Contado (A-C)	627	248	408	1,386	1,250	1,293	393	859	1,470	611	-660	-132	690
Posición Bruta de Apalancamiento	27,045	34,181	41,308	40,725	46,089	44,967	41,797	43,720	50,145	6,425	267	1,172	5,069
Patrimonio Técnico	14,385	17,780	20,852	27,782	26,535	27,090	22,144	25,614	28,654	3,041	-6,843	-1	2,756

Fuente: Superintendencia Financiera

* La desagregación de derechos y obligaciones a futuro en Compensados y No Compensados en CRCC, y la subcuenta "otros pasivos excluidos de la PPC" están disponibles desde agosto 31 de 2011.

ANEXO 5: MERCADO FORWARD

Cuadro 3

SALDOS DE OPERACIONES FORWARD DE LOS IMC POR CONTRAPARTE millones de USD												
millones de USD	SALDOS DE COMPRA DEL SF CON:				SALDOS DE VENTA DEL SF CON:				SALDOS NETOS DE COMPRA DEL SF CON: (compras-ventas)			SALDO COMPRAS NETAS SF
	Fondos Pensiones	Intragrupo y Offshore	Interbancario	Resto	Fondos Pensiones	Intragrupo y Offshore	Interbancario	Resto	Fondos Pensiones	Intragrupo y Offshore	Resto	
05-sep-17	\$ 5,758	\$ 8,561	\$ 8,439	\$ 3,210	\$ 2,122	\$ 10,140	\$ 8,439	\$ 7,843	\$ 3,636	-\$ 1,578	-\$ 4,633	-\$ 2,576
06-sep-17	\$ 5,550	\$ 8,942	\$ 8,358	\$ 3,158	\$ 2,051	\$ 10,196	\$ 8,358	\$ 7,893	\$ 3,500	-\$ 1,253	-\$ 4,736	-\$ 2,490
07-sep-17	\$ 5,371	\$ 8,312	\$ 7,843	\$ 3,062	\$ 2,020	\$ 9,345	\$ 7,843	\$ 7,868	\$ 3,351	-\$ 1,033	-\$ 4,806	-\$ 2,488
08-sep-17	\$ 5,454	\$ 8,448	\$ 8,158	\$ 3,098	\$ 2,069	\$ 9,487	\$ 8,158	\$ 7,906	\$ 3,384	-\$ 1,039	-\$ 4,808	-\$ 2,463
11-sep-17	\$ 5,453	\$ 8,599	\$ 8,467	\$ 3,118	\$ 2,123	\$ 9,661	\$ 8,467	\$ 7,898	\$ 3,331	-\$ 1,062	-\$ 4,780	-\$ 2,511
12-sep-17	\$ 5,512	\$ 8,659	\$ 8,520	\$ 3,115	\$ 2,158	\$ 9,703	\$ 8,520	\$ 7,911	\$ 3,354	-\$ 1,044	-\$ 4,796	-\$ 2,487
13-sep-17	\$ 5,511	\$ 9,073	\$ 8,958	\$ 3,055	\$ 2,090	\$ 10,307	\$ 8,958	\$ 7,891	\$ 3,421	-\$ 1,234	-\$ 4,836	-\$ 2,648
14-sep-17	\$ 5,525	\$ 8,614	\$ 8,654	\$ 3,035	\$ 2,065	\$ 9,707	\$ 8,654	\$ 7,915	\$ 3,460	-\$ 1,093	-\$ 4,880	-\$ 2,513
15-sep-17	\$ 5,528	\$ 8,779	\$ 8,918	\$ 3,053	\$ 2,037	\$ 9,867	\$ 8,918	\$ 7,923	\$ 3,491	-\$ 1,088	-\$ 4,870	-\$ 2,467
18-sep-17	\$ 5,536	\$ 8,455	\$ 9,025	\$ 3,068	\$ 2,011	\$ 9,691	\$ 9,025	\$ 7,928	\$ 3,525	-\$ 1,236	-\$ 4,861	-\$ 2,571
19-sep-17	\$ 5,628	\$ 8,874	\$ 8,977	\$ 3,040	\$ 2,051	\$ 10,084	\$ 8,977	\$ 7,901	\$ 3,577	-\$ 1,210	-\$ 4,861	-\$ 2,493
20-sep-17	\$ 5,597	\$ 9,149	\$ 8,828	\$ 3,042	\$ 2,056	\$ 10,005	\$ 8,828	\$ 7,927	\$ 3,540	-\$ 856	-\$ 4,885	-\$ 2,201
21-sep-17	\$ 5,589	\$ 9,169	\$ 8,954	\$ 3,050	\$ 2,057	\$ 10,000	\$ 8,954	\$ 7,873	\$ 3,531	-\$ 831	-\$ 4,823	-\$ 2,123
22-sep-17	\$ 5,688	\$ 8,713	\$ 9,056	\$ 3,069	\$ 2,067	\$ 10,160	\$ 9,056	\$ 7,917	\$ 3,620	-\$ 1,447	-\$ 4,848	-\$ 2,675
25-sep-17	\$ 5,766	\$ 8,258	\$ 9,031	\$ 3,079	\$ 2,083	\$ 10,240	\$ 9,031	\$ 7,912	\$ 3,683	-\$ 1,982	-\$ 4,833	-\$ 3,132
26-sep-17	\$ 5,940	\$ 7,999	\$ 9,059	\$ 3,071	\$ 2,160	\$ 10,023	\$ 9,059	\$ 7,898	\$ 3,781	-\$ 2,024	-\$ 4,826	-\$ 3,070
27-sep-17	\$ 6,091	\$ 7,844	\$ 8,610	\$ 3,085	\$ 2,224	\$ 9,801	\$ 8,610	\$ 7,828	\$ 3,866	-\$ 1,957	-\$ 4,743	-\$ 2,834
28-sep-17	\$ 6,081	\$ 7,834	\$ 8,512	\$ 3,046	\$ 2,122	\$ 9,663	\$ 8,512	\$ 7,733	\$ 3,959	-\$ 1,829	-\$ 4,688	-\$ 2,558
29-sep-17	\$ 6,233	\$ 8,026	\$ 8,839	\$ 3,044	\$ 2,127	\$ 9,951	\$ 8,839	\$ 7,699	\$ 4,106	-\$ 1,925	-\$ 4,655	-\$ 2,474
02-oct-17	\$ 6,296	\$ 8,058	\$ 8,815	\$ 3,058	\$ 2,152	\$ 9,986	\$ 8,815	\$ 7,727	\$ 4,144	-\$ 1,928	-\$ 4,669	-\$ 2,453
03-oct-17	\$ 6,402	\$ 8,030	\$ 9,097	\$ 3,050	\$ 2,152	\$ 9,864	\$ 9,097	\$ 7,759	\$ 4,250	-\$ 1,834	-\$ 4,708	-\$ 2,293
04-oct-17	\$ 6,411	\$ 8,350	\$ 9,103	\$ 2,976	\$ 2,175	\$ 10,234	\$ 9,103	\$ 7,739	\$ 4,236	-\$ 1,884	-\$ 4,762	-\$ 2,410
05-oct-17	\$ 6,506	\$ 7,919	\$ 8,653	\$ 2,981	\$ 2,228	\$ 10,054	\$ 8,653	\$ 7,746	\$ 4,278	-\$ 2,135	-\$ 4,765	-\$ 2,622

Gráfico 1

SALDOS DE COMPRA Y VENTA DE FORWARDS DE LOS IMC AL RESTO DE AGENTES

(Excluye interbancario, FPC, intragrupo y offshore)



Gráfico 2



Gráfico 3

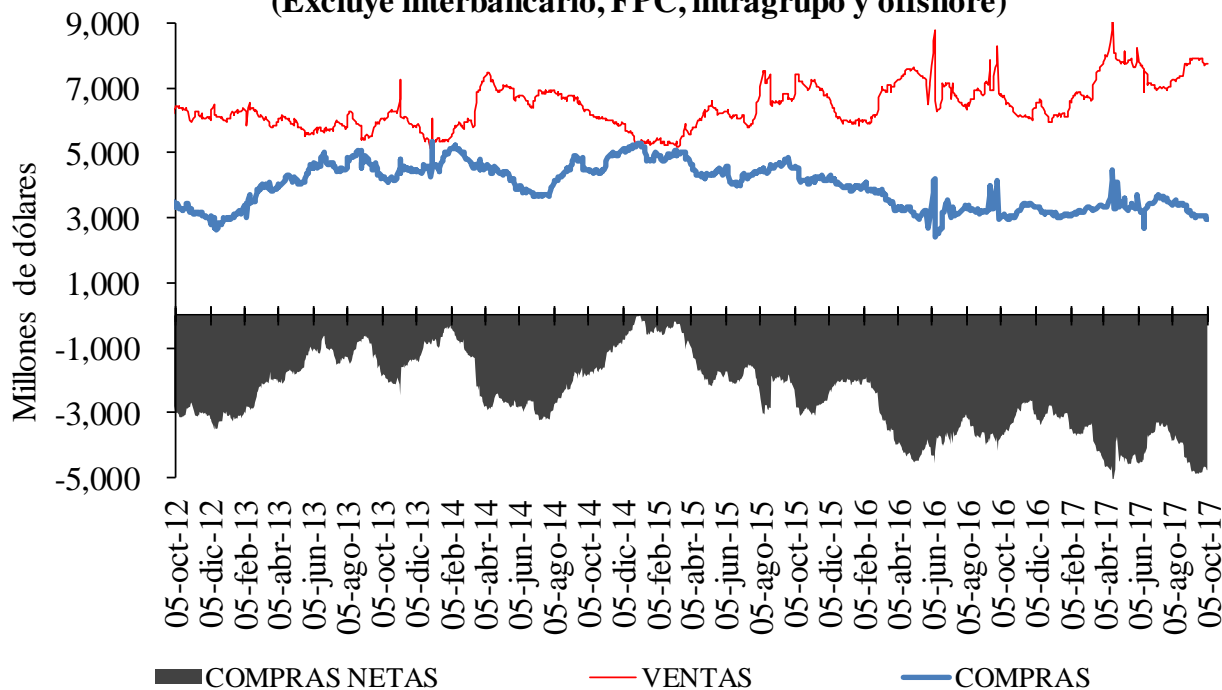

Cuadro 4

Devaluación implícita y tasas de interés

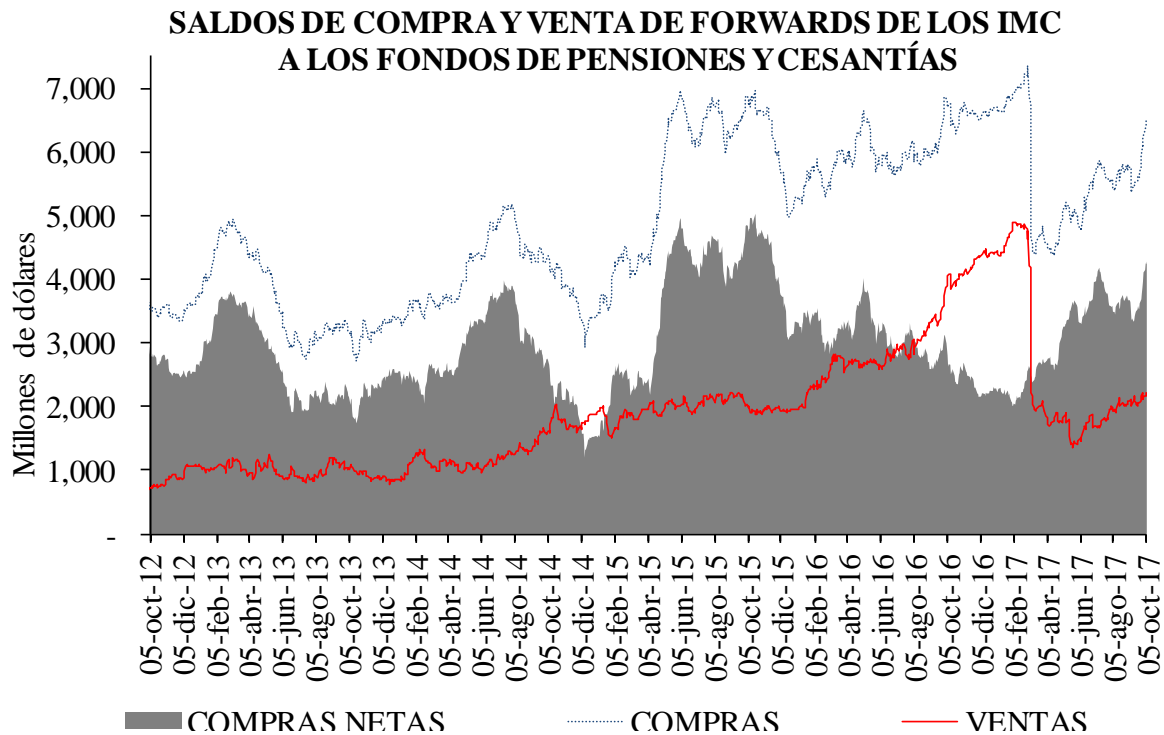
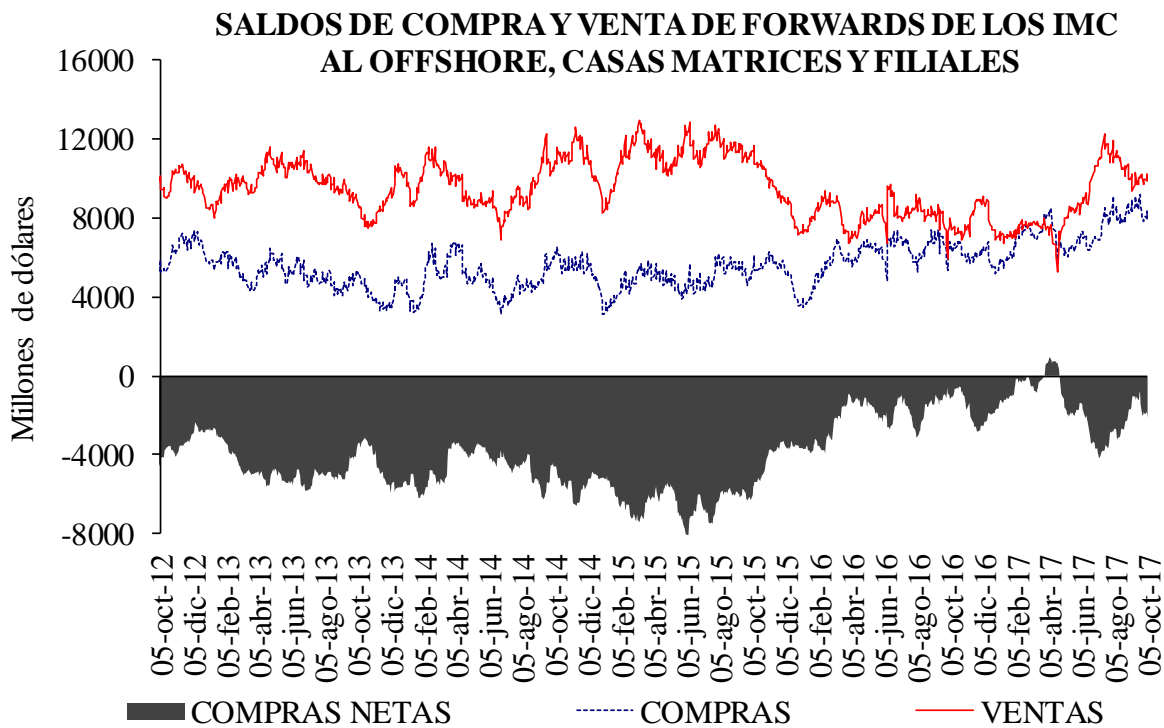
DIFERENCIA DEVIMPAN - DIFERENCIAL TASAS DE INTERÉS*						
	Al resto del real		A Offshore, IG y otros		A FPC y fiduciarias	
	Compras	Ventas	Compras	Ventas	Compras	Ventas
3-14	-1.84%	2.61%	0.76%	0.81%	0.21%	0.74%
15-35	-0.43%	1.53%	0.69%	0.73%	0.29%	0.77%
36-60	-0.15%	1.21%	0.44%	0.58%	0.48%	0.67%
61-90	-0.07%	1.07%	0.46%	0.71%	0.33%	0.71%
91-180	0.25%	0.94%	0.45%	0.66%	0.30%	0.42%
>180	0.55%	1.16%	0.78%	0.69%	-	-
Total	-0.39%	1.21%	0.70%	0.73%	0.30%	0.73%

**IG: Intragruppo

Cuadro 5

Tasas forward promedio y expectativas de tasa de cambio

Tasa promedio de operaciones forward ^{1/}						
	Semana de Vencimiento					
Semana de Negociación	05-oct-17		12-oct-17		19-oct-17	
	No.Obs.	Tasa Prom	No.Obs.	Tasa Prom	No.Obs.	Tasa Prom
28-sep-17	130	2,935.90	81	2,938.57	n.d	n.d
05-oct-17	71	2,949.69	92	2,943.84	81	2,945.34

1/ Tasa forward operaciones fecha cumplimiento +/- 5 días a la fecha en cumplimiento.

Cuadro 6

Pronóstico a:	ENCUESTA DE EXPECTATIVAS DEL BR							
	ene-17	feb-17	mar-17	abr-17	may-17	jun-17	jul-17	ago-17
Fin de mes	\$ 2.994,72	\$ 2.914,95	\$ 2.991,07	\$ 2.899,88	\$ 2.929,84	\$ 2.933,51	\$ 3.044,55	\$ 2.995,13
dic-17	\$ 3.054,84	\$ 3.030,80	\$ 3.023,07	\$ 2.984,32	\$ 2.993,64	\$ 2.991,64	\$ 3.038,55	\$ 3.022,80
dic-18	\$ 3.020,00	\$ 3.003,92	\$ 2.951,15	\$ 2.943,97	\$ 2.958,44	\$ 2.954,26	\$ 3.010,81	\$ 3.006,80

ANEXO 6: MERCADO DE DEUDA PÚBLICA

Cuadro 1

Colocaciones de títulos TES “B” por subasta

(PESOS)

Fecha de cumplimiento	Fecha de emisión	Fecha de Vencimiento	Plazo	Valor nominal aprobado	Valor costo aprobado	Precio	Tasa de corte	Tasa cupón
03-oct-17	12-sep-17	11-sep-18	364 días	200,000,000,000	190,628,000,000	95.314	5.240	
26-sep-17	12-sep-17	11-sep-18	364 días	200,000,000,000	190,562,000,000	95.281	5.170	
19-sep-17	12-sep-17	11-sep-18	364 días	199,999,900,000	190,327,904,836	95.164	5.199	
12-sep-17	12-sep-17	11-sep-18	364 días	200,000,000,000	190,052,000,000	95.026	5.249	
05-sep-17	13-jun-17	12-jun-18	364 días	200,000,000,000	192,080,000,000	96.040	5.408	
27-sep-17	04-may-12	04-may-22	10 años	196,550,000,000	209,999,916,500	106.843	5.957	7.00
25-sep-17	04-may-12	04-may-22	10 años/2		0		5.908	7.00
13-sep-17	04-may-12	04-may-22	10 años	186,935,100,000	199,999,994,139	106.989	5.863	7.00
04-sep-17	04-may-12	04-may-22	10 años/2	235,051,400,000	248,425,824,660	105.690	6.145	7.00
27-sep-17	26-ago-11	26-ago-26	15 años	177,491,900,000	189,999,754,193	107.047	6.529	7.50
25-sep-17	26-ago-11	26-ago-26	15 años/2	150,708,100,000	161,272,737,810	107.010	6.529	7.50
13-sep-17	26-ago-11	26-ago-26	15 años	167,603,500,000	179,431,278,995	107.057	6.490	7.50
04-sep-17	26-ago-11	26-ago-26	15 años/2	167,928,300,000	176,312,960,019	104.993	6.767	7.50
27-sep-17	30-jun-16	30-jun-32	16 años	195,802,000,000	199,999,994,880	102.144	6.947	7.00
25-sep-17	30-jun-16	30-jun-32	16 años/2	113,076,100,000	115,560,381,917	102.197	6.937	7.00
13-sep-17	30-jun-16	30-jun-32	16 años	215,569,500,000	220,568,556,705	102.319	6.899	7.00
04-sep-17	30-jun-16	30-jun-32	16 años/2	134,906,600,000	134,609,805,480	99.780	7.162	7.00

(UVR's)

Fecha de cumplimiento	Fecha de emisión	Fecha de Vencimiento	Plazo	Valor nominal aprobado	Valor costo aprobado	Precio	Tasa de corte	Tasa cupón
04-oct-17	10-mar-11	10-mar-21	10 años	522,322,000	549,999,843	105.299	2.480	3.50
02-oct-17	10-mar-11	10-mar-21	10 años/2	17,170,000	18,042,579	105.082	2.541	3.50
20-sep-17	10-mar-11	10-mar-21	10 años	380,398,000	399,999,909	105.153	2.494	3.50
18-sep-17	10-mar-11	10-mar-21	10 años/2	395,237,000	413,994,948	104.746	2.611	3.50
04-oct-17	17-mar-16	17-mar-27	11 años	209,947,000	219,999,262	104.788	2.934	3.30
02-oct-17	17-mar-16	17-mar-27	11 años/2	46,177,000	47,957,123	103.855	3.045	3.30
20-sep-17	17-mar-16	17-mar-27	11 años	376,711,000	391,997,932	104.058	3.008	3.30
18-sep-17	17-mar-16	17-mar-27	11 años/2	346,408,000	354,728,720	102.402	3.208	3.30
04-oct-17	04-abr-15	04-abr-35	20 años	353,765,000	421,128,931	119.042	3.463	4.75
02-oct-17	04-abr-15	04-abr-35	20 años/2	57,274,000	67,507,146	117.867	3.544	4.75
20-sep-17	04-abr-15	04-abr-35	20 años	338,653,000	399,999,991	118.115	3.517	4.75
18-sep-17	04-abr-15	04-abr-35	20 años/2	366,536,000	424,261,755	115.749	3.684	4.75
06-sep-17	04-abr-15	04-abr-35	20 años	365,835,000	424,266,166	115.972	3.658	4.75
28-ago-17	04-abr-15	04-abr-35	20 años/2	205,840,000	238,018,967	115.633	3.675	4.75

2/Colocación no competitiva en la que únicamente presentan los Creadores de Mercado que se les haya aprobado en la primera subasta

Cuadro 2

Mercado Primario

TES DE CORTO PLAZO – OPERACIONES DE TESORERIA (\$M)

	Subasta	Cancelados*	Saldo en Circulación	Participación %**
Tes Corto Plazo	7'999'999	7'719'998	7'999'999	61.5%
Cupo en Administración Vigente 2017			13'000'000	
Saldo por Colocar			5'000'001	38.5%

Fuente: Departamento de Fiduciaria y Valores. Datos al 6 de octubre de 2017.

* El 16 de marzo, el 13 de junio y el 12 de septiembre se dieron vencimientos por \$2,6 billones en cada ocasión

** Corresponde a la participación de lo subastado en el cupo en Administración Vigente para 2017

Tipo	Denominaciones Originales				Pesos (mm\$)				Part. %
	Subasta	Convenida	Forzosa	Total	Subasta	Convenidas	Forzosa	Total	
Tasa Fija Pesos (millones)	15'520'509	5'587'138	752'542	21'860'189	15'521	5'587	753	21'860	66%
Tasa Variable Pesos (millones)	0	0	0	0	0	0	0	0	0%
UVR (millones)	36'825	8'997	0	45'823	9'145	2'234	0	11'379	34%
USD (millones)	0	0	0	0	0	0	0	0	0%
(1) Total Colocado					24'665	7'821	753	33'239.4	99.4%
Participación Porcentual					74%	24%	2%		
(2) Cupo de Administración para año 2017								33'442	100.0%
Saldo por Colocar (2) - (1)								203	0.6%

Fuente: Departamento de Fiduciaria y Valores.

Cuadro 3

Proyección de vencimientos de TES denominados en pesos					
TES EN PESOS (miles de millones de pesos)	CONCEPTO	TOTAL SEMANA	SECTOR FINANCIERO (1)	FOGAFIN	OIROS
SEMANA DEL 8 DE OCTUBRE AL 15 DE OCTUBRE	CAPITAL	\$ -	\$ -	\$ -	\$ -
	INTERESES (2)	\$ -	\$ -	\$ -	\$ -
SEMANA DEL 15 DE OCTUBRE AL 22 DE OCTUBRE	CAPITAL	\$ -	\$ -	\$ -	\$ -
	INTERESES (2)	\$ -	\$ -	\$ -	\$ -
SEMANA DEL 22 DE OCTUBRE AL 29 DE OCTUBRE	CAPITAL	\$ -	\$ -	\$ -	\$ -
	INTERESES (2)	\$ 554.89	\$ 154.56	\$ 0.06	\$ 400.27
SEMANA DEL 29 DE OCTUBRE AL 5 DE NOVIEMBRE	CAPITAL	\$ -	\$ -	\$ -	\$ -
	INTERESES (2)	\$ -	\$ -	\$ -	\$ -
SEMANA DEL 5 DE NOVIEMBRE AL 12 DE NOVIEMBRE	CAPITAL	\$ -	\$ -	\$ -	\$ -
	INTERESES (2)	\$ -	\$ -	\$ -	\$ -

Fuente: Departamento de Fiduciaria y Valores

(1) Incluye Bancos, CF, CFC, CAV, Fiduciarias, Fondos de Pensiones Privados y Comisionistas de Bolsa

(2) Incluye Cupones e Intereses

Gráfico 1

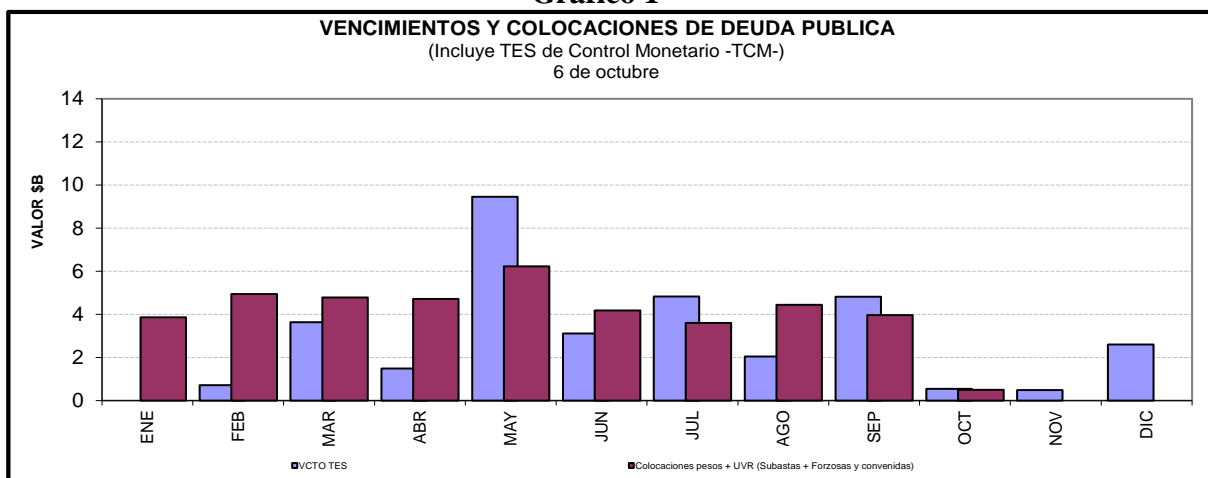

Cuadro 4

Saldos de deuda pública y Tenedores

		Vencimiento				TOTAL	
		Vence 2016		Vence después		Saldo en Circulación	Participación
Denominación	Plazo	Saldo en Circulación (\$mm)	Participación	Saldo en Circulación (\$mm)	Participación	Saldo en Circulación (\$mm)	Participación
PESOS	<365 Días	\$ 2'600.0	1.03%	\$ 6'000.0	2.37%	\$ 8'600.0	3.40%
	1	.	.	\$ 28'450.6	11.24%	\$ 28'450.6	11.24%
	2	.	.	\$ 19'478.7	7.70%	\$ 19'478.7	7.70%
	4	.	.	\$ 27'847.7	11.00%	\$ 27'847.7	11.00%
	6	.	.	\$ 26'890.0	10.63%	\$ 26'890.0	10.63%
	8	.	.	\$ 28'032.5	11.08%	\$ 28'032.5	11.08%
	10	.	.	\$ 13'804.5	5.46%	\$ 13'804.5	5.46%
	12	.	.	\$ 17'081.1	6.75%	\$ 17'081.1	6.75%
	14	.	.	\$ 8'303.7	3.28%	\$ 8'303.7	3.28%
	Total		\$ 2'600.0	1.03%	\$ 175'888.7	69.50%	\$ 178'488.7
UVR	1	.	.	\$ 10'245.7	4.05%	\$ 10'245.7	4.05%
	3	.	.	\$ 18'974.8	7.50%	\$ 18'974.8	7.50%
	5	.	.	\$ 15'043.0	5.94%	\$ 15'043.0	5.94%
	7	.	.	\$ 9'722.2	3.84%	\$ 9'722.2	3.84%
	9	.	.	\$ 4'670.3	1.85%	\$ 4'670.3	1.85%
	15	.	.	\$ 8'958.8	3.54%	\$ 8'958.8	3.54%
	17	.	.	\$ 6'956.1	2.75%	\$ 6'956.1	2.75%
	Total				\$ 74'570.7	29.47%	\$ 74'570.7
Total		\$ 2'600.0	1.03%	\$ 250'459.5	98.97%	\$ 253'059.5	100.00%

* Datos actualizados al 06 oct 2017

Cuadro 7

Montos Negociados Mercado Secundario TES

Miles de millones de pesos

	SEN					MEC				
	TF	DOL	IPC	UVR	Total	TF	DOL	IPC	UVR	Total
Promedio Diario										
Semana Actual	3,243.63	0.00	0.00	7.91	3,251.53	1,925.05	0.00	0.00	0.78	1,925.83
Semana Anterior	3,629.50	0.00	0.00	12.45	3,641.95	2,025.79	0.00	0.00	0.65	2,026.43
Diferencia	-385.88	0.00	0.00	-4.54	-390.42	-100.74	0.00	0.00	0.13	-100.60
Trimestre Anterior	3,629.50	0.00	0.00	12.45	3,641.95	2,025.79	0.00	0.00	0.65	2,026.43
Diferencia	-385.88	0.00	0.00	-4.54	-390.42	-100.74	0.00	0.00	0.13	-100.60

Fuente: BVC

Gráfico 2

Curvas Spot de TES en UVR* 29 sep 2017 y 06 oct 2017

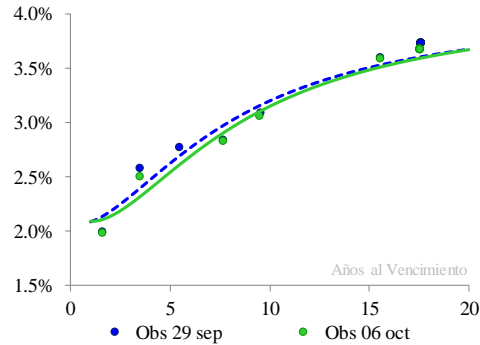

Cambios Promedio en la Curva por Tramos

Tramo	Tramo	Tramo
Corto 0-2	Medio 2-5	Largo 5-15
Años	Años	Años
0	-8	-4

* Cifras en puntos básicos

Nivel	Pendiente
-4	-4

* Los factores de riesgo reflejan el cambio en la curva spot mediante tres factores: nivel, pendiente y curvatura.

Fuente: SEN y MEC. Cálculos: Desarrollo de Mercados

* Las curvas se calcularon mediante la metodología de Nelson & Siegel

Cuadro 8

Expectativas de inflación

Plazo	Inflación Anual /1	DTF /1	TES TF - TES UVR /2				
			Semana Actual 06-oct	Semana Anterior 29-sep	Diferencia pbs.	Trimestre Anterior 29-sep	Diferencia pbs.
3 Meses	4.31%	5.85%	3.02%	2.97%	4.44	4.64%	-162.20
6 Meses	4.43%	5.71%	3.05%	3.00%	4.37	4.47%	-142.48
9 Meses	4.03%	5.52%	3.08%	3.04%	4.29	4.33%	-125.18
12 Meses	3.95%	5.44%	3.11%	3.07%	4.21	4.21%	-110.01

/1 Según encuesta trimestral de expectativas de julio del 2017

/2 Diferencia en Curva Spot

Cuadro 9

Bonos República de Colombia

BONOS EN DOLARES	mar-19	feb-20	jul-21	mar-23	feb-24	may-24	abr-27	sep-37	ene-41	feb-44	sep-45
Spread Actual	57	51	78	102	118	125	140	224	216	206	193
Spread Semana Anterior	52	52	77	97	113	126	135	226	216	206	195
Diferencia Semana Anterior	5	-1	1	5	5	-1	5	-2	0	0	-2
Precio Actual	108	122	106	98	104	128	101	131	117	111	78
Precio Semana Anterior	108	123	107	98	104	128	102	132	118	112	103
Diferencia Semana Anterior	0	0	0	0	0	0	-1	-1	0	-1	-25
Rendimiento Actual	2	2	3	3	3	3	4	5	5	5	5
Rendimiento Semana Anterior	2	2	3	3	3	3	4	5	5	5	5
Diferencia Semana Anterior	0.06	0.01	0.04	0.07	0.07	0.01	0.07	0.01	0.03	0.04	0.02

Spread en p.b.

ANEXO 7: MERCADO DE RENTA VARIABLE**Cuadro 1**

Comportamiento de la Bolsa de Valores de Colombia					
	Volumen Transado*	COL20	Variación (%)	COLCAP	Variación (%)
02-oct	48.213	1,178.27	0.25%	1,487.54	0.02%
03-oct	134.348	1,178.15	0.24%	1,487.92	0.04%
04-oct	98.755	1,175.83	0.04%	1,484.12	-0.21%
05-oct	107.736	1,178.38	0.26%	1,486.71	-0.04%
06-oct	116.109	1,178.51	0.27%	1,491.47	0.28%

* Millones de pesos

ANEXO 8: MERCADOS INTERNACIONALES

Gráfico 1

INDICE VIX (Promedio móvil 5 días)

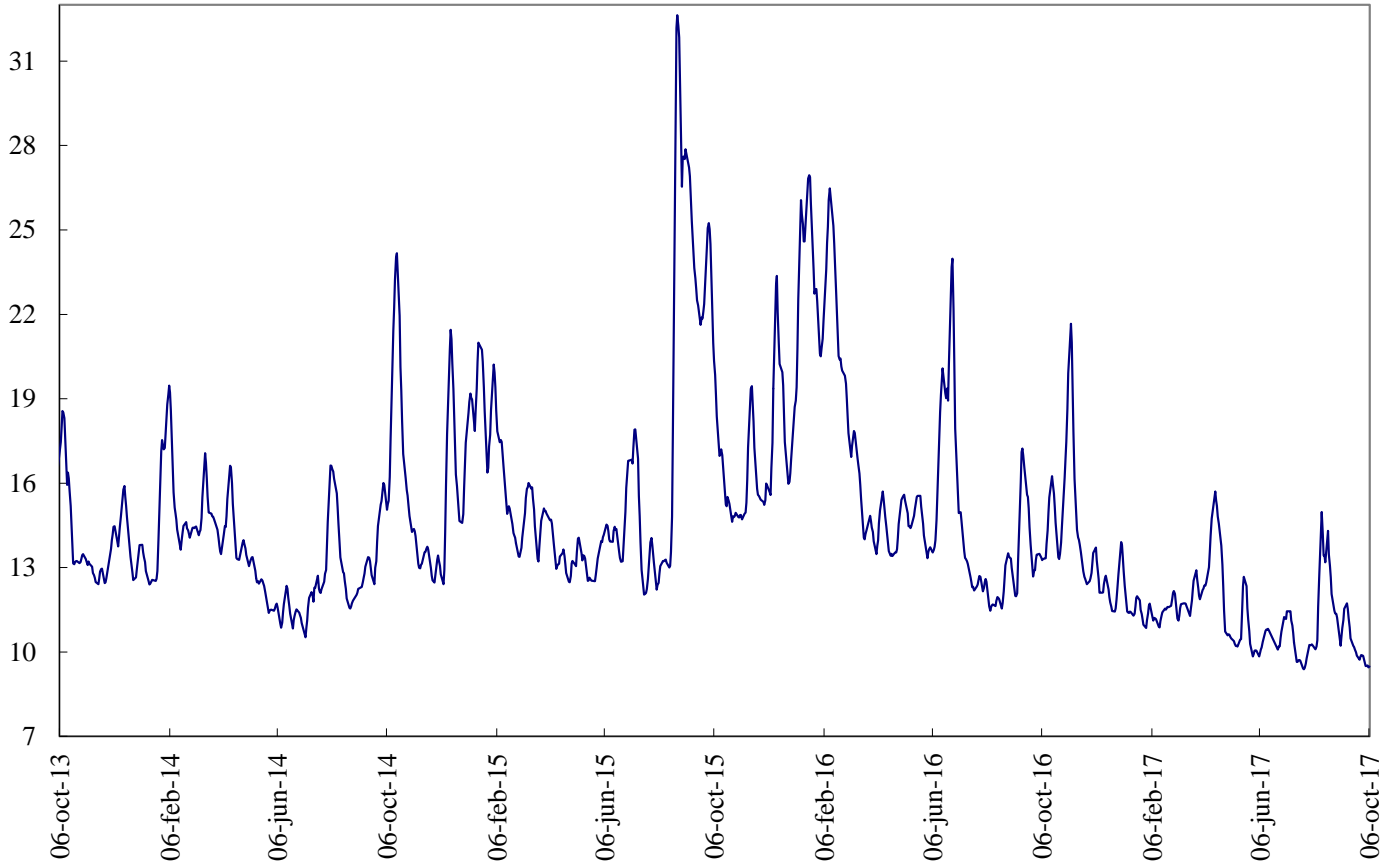

Fuente: Bloomberg

ANEXO 9: FLUJOS CAMBIARIOS



Gráfico 4. Endeudamiento Neto del Sector Privado
Flujos Mensuales (Millones de Dólares)



Fuente : Balanza Cambiaria - Banco de la República

Gráfico 5. Giro de Divisas por Pago de Deuda Privada
Flujos Mensuales (Millones de Dólares)

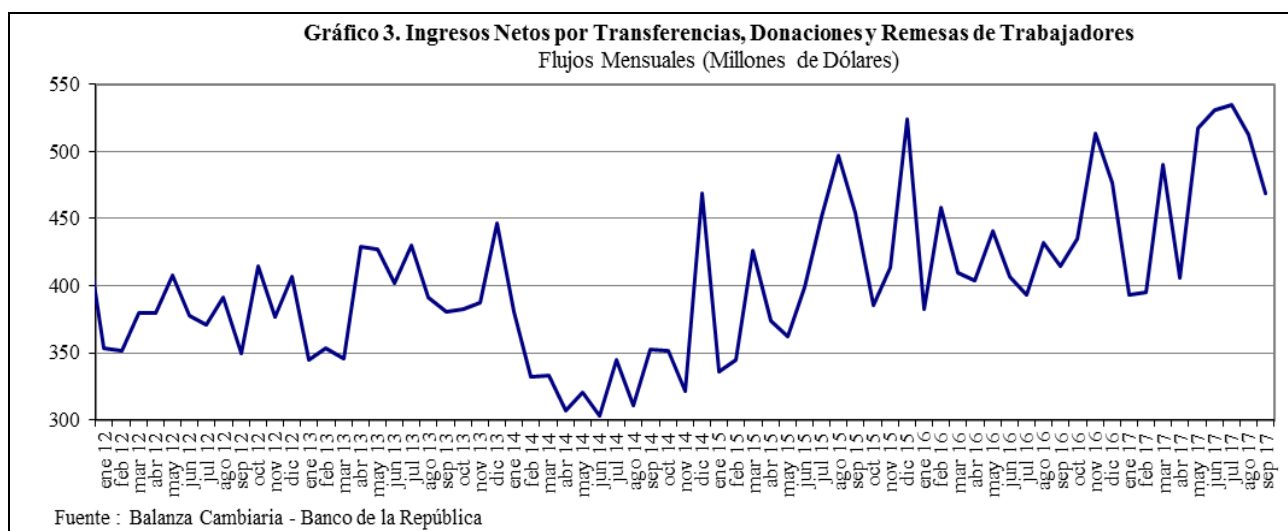
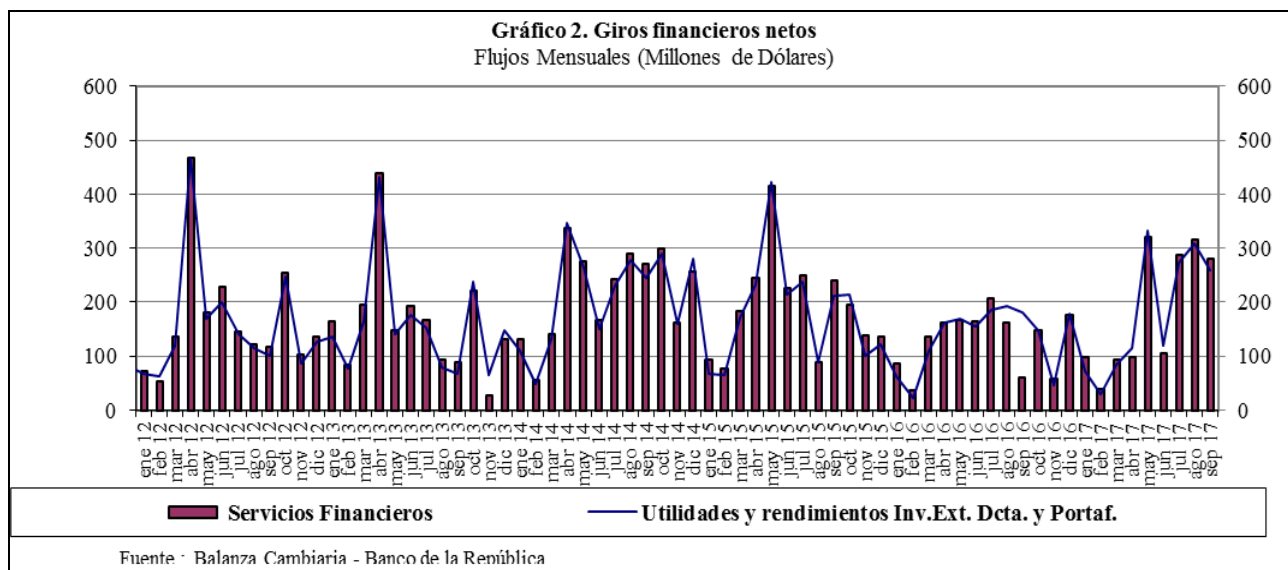
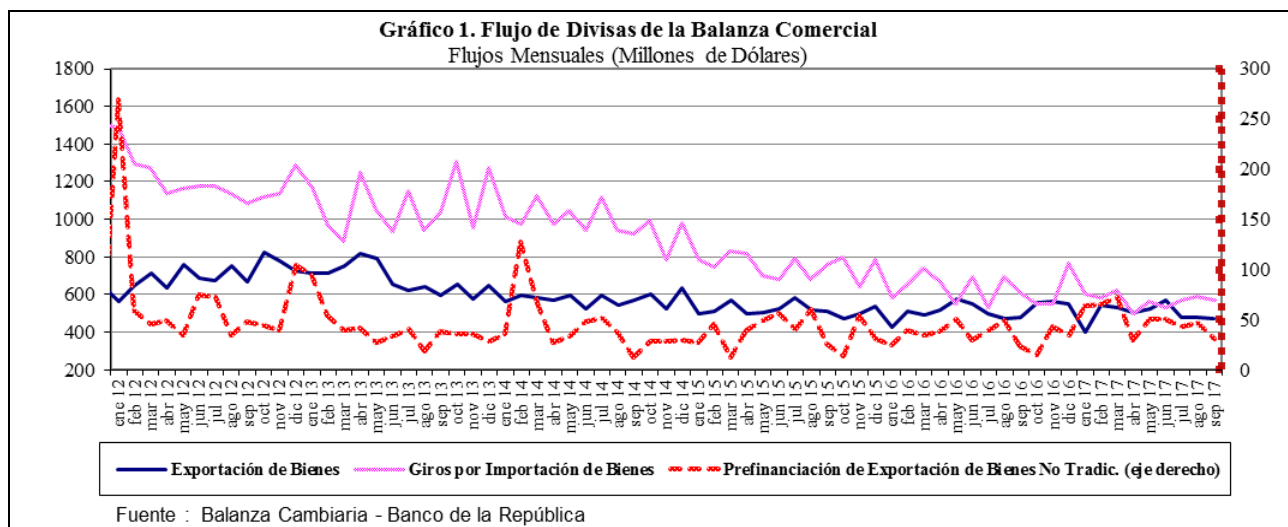
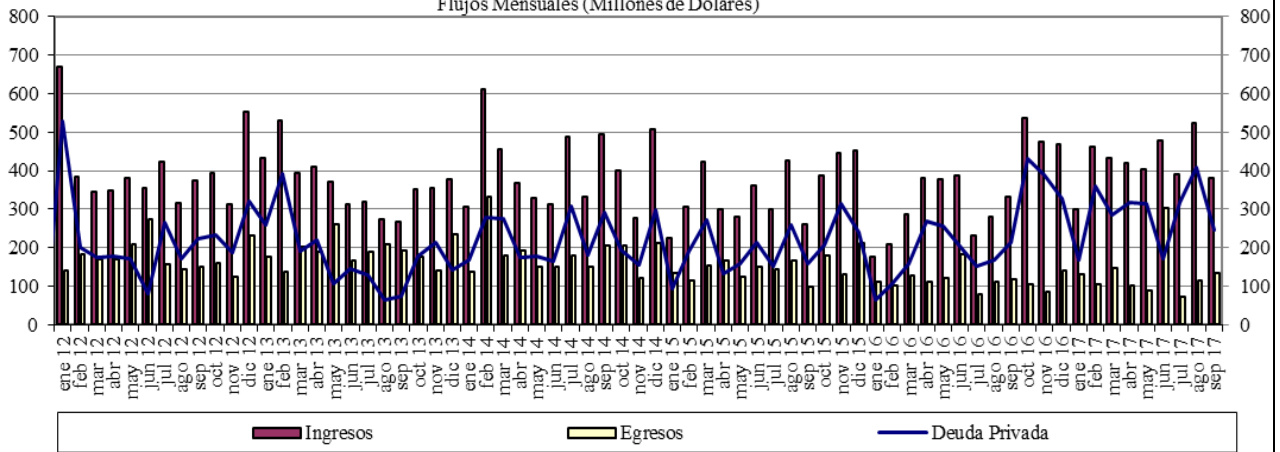
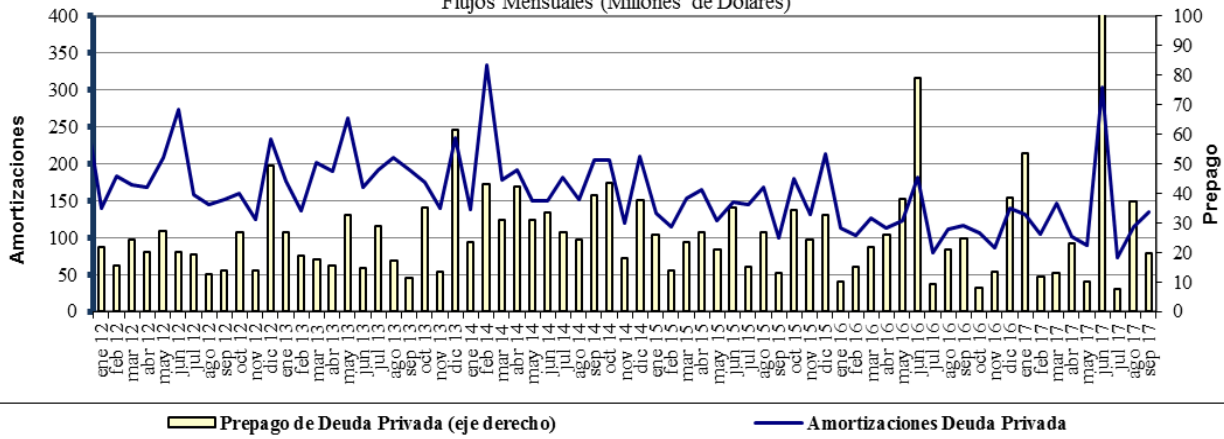

Fuente : Balanza Cambiaria - Banco de la República

ANEXO 10: FUENTES DE LA BASE MONETARIA E INTERVENCIÓN EN EL MERCADO CAMBIARIO

Cuadro 1
Fuentes de la Base Monetaria
Miles de millones de pesos
Variación Anual ¹

Concepto	ene-16	feb-16	mar-16	abr-16	may-16	jun-16	jul-16	ago-16	sep-16	oct-16	nov-16	dic-16	ene-17	feb-17	mar-17	abr-17	may-17	jun-17	jul-17	ago-17	sep-17
I. Gobierno	12,478	4,290	-1,222	421	-7,412	2,227	1,734	-2,299	1,153	-5,025	-3,474	-5,622	-3,186	-1,948	5,610	8,035	10,714	3,572	-381	-1,319	-2,385
Traslado utilidades en pesos	0	0	0	0	0	0	0	0	0	0	0	0	0	0	0	0	0	0	0	0	0
Depósitos en el Banco de la República	4,320	-3,869	-9,380	-8,779	-15,570	-5,931	-6,293	-10,327	-6,874	-13,053	-13,408	-10,556	-8,121	-6,882	268	2,693	5,373	-1,770	-788	-1,726	-2,793
Depósitos remunerados de control monetario	8,158	8,158	8,158	8,158	8,158	8,158	8,027	8,027	8,027	8,027	4,935	4,935	4,935	4,935	4,935	4,935	4,935	4,935	0	0	0
II. TES Regulación	2,005	5,628	9,139	12,599	13,826	10,025	6,701	6,653	6,352	6,906	7,670	7,364	5,323	1,700	-2,089	-5,554	-7,428	-3,665	-502	-510	2,563
Compras definitivas	3,901	7,524	11,035	14,495	15,762	15,504	15,504	15,504	15,504	15,033	15,033	15,033	12,892	9,369	5,858	2,368	648	900	900	900	3,898
Ventas definitivas	0	0	0	0	0	0	0	0	0	0	0	0	0	0	0	0	0	0	0	0	0
Vencimiento	-1,896	-1,896	-1,897	-1,897	-1,935	-5,480	-8,803	-8,852	-8,152	-8,127	-7,363	-7,669	-7,669	-7,669	-7,946	-7,952	-8,076	-4,565	-1,402	-1,410	-1,336
III. OPERACIONES DE LIQUIDEZ BR	-3,468	707	4,292	-4,468	2,788	-5,851	-1,771	2,424	-2,473	-4,294	441	-825	-4,991	-1,448	-4,902	-4,635	-5,396	-738	461	2,496	-253
Expansión ²	-3,051	303	3,998	-4,442	2,881	-5,688	-1,570	1,917	-2,484	-4,694	385	-1,094	-5,265	-1,118	-4,830	-4,862	-5,480	-856	324	2,424	-226
Contracción	-427	404	304	-26	-92	-152	-201	506	11	400	56	269	294	330	-72	27	64	118	136	13	-28
IV. Divisas ³	0	0	0	0	-781	-781	-781	-781	-781	-781	-781	-781	-781	-781	-781	-781	0	0	0	0	0
Opciones put para control de volatilidad	0	0	0	0	0	0	0	0	0	0	0	0	0	0	0	0	0	0	0	0	0
Opciones call para desacumulación de reservas	0	0	0	0	-781	-781	-781	-781	-781	-781	-781	-781	-781	-781	-781	-781	0	0	0	0	0
Opciones para acumulación de reservas	0	0	0	0	0	0	0	0	0	0	0	0	0	0	0	0	0	0	0	0	0
Subasta de compra directa	0	0	0	0	0	0	0	0	0	0	0	0	0	0	0	0	0	0	0	0	0
Subasta de venta directa	0	0	0	0	0	0	0	0	0	0	0	0	0	0	0	0	0	0	0	0	0
Intervención discrecional	0	0	0	0	0	0	0	0	0	0	0	0	0	0	0	0	0	0	0	0	0
Venta de divisas al Gobierno	0	0	0	0	0	0	0	0	0	0	0	0	0	0	0	0	0	0	0	0	0
V. Otros ⁴	1,395	1,394	1,431	1,544	1,594	1,511	1,643	1,712	1,837	1,951	1,856	1,843	2,041	2,124	2,242	2,165	2,168	2,528	2,031	2,006	1,894
Variación total de la Base	12,391	12,008	13,640	9,055	10,006	7,131	7,527	7,708	6,088	-1,244	712	2,079	-1,595	-352	80	-970	59	1,697	1,610	2,613	1,819
Saldo Base Monetaria	79,661	78,586	80,079	78,071	77,903	76,400	76,683	76,545	77,546	77,870	77,658	84,598	78,086	78,233	80,159	77,101	77,961	78,098	78,292	78,157	79,364

¹ Estas cifras corresponden a cierre del mes calendario

² Incluye repos a un día, overnight y a mediano plazo.

³ No se incluyen las operaciones con organismos internacionales.

⁴ Dentro del rubro "Otros" se incluye el efecto monetario del PYG del BR.

Fuente: Banco de la República

Cuadro 2
Operaciones de Compra - Venta de Divisas del Banco de la República
(Millones de Dolares)

Concepto	2014				2015				2016				2017						
	TRIM I.	TRIM II.	TRIM III.	TRIM IV.	Acumulado Ene - Dic	TRIM I.	TRIM II.	TRIM III.	TRIM IV.	Acumulado Ene - Dic	TRIM I.	TRIM II.	TRIM III.	TRIM IV.	Acumulado Ene - Dic	TRIM I.	TRIM II.	TRIM III.	Acumulado Ene - Sep
Compras	600.0	999.8	2,000.0	457.8	4,057.6	0.0	0.0	0.0	0.0	0.0	0.0	0.0	0.0	0.0	0.0	0.0	0.0	0.0	0.0
Opciones Put	0.0	0.0	0.0	0.0	0.0	0.0	0.0	0.0	0.0	0.0	0.0	0.0	0.0	0.0	0.0	0.0	0.0	0.0	0.0
Para Acumulación Reservas Internacionales	0.0	0.0	0.0	0.0	0.0	0.0	0.0	0.0	0.0	0.0	0.0	0.0	0.0	0.0	0.0	0.0	0.0	0.0	0.0
Para Control de Volatilidad	0.0	0.0	0.0	0.0	0.0	0.0	0.0	0.0	0.0	0.0	0.0	0.0	0.0	0.0	0.0	0.0	0.0	0.0	0.0
Subastas de Compra Directa	600.0	999.8	2,000.0	457.8	4,057.6	0.0	0.0	0.0	0.0	0.0	0.0	0.0	0.0	0.0	0.0	0.0	0.0	0.0	0.0
Intervención Discrecional	0.0	0.0	0.0	0.0	0.0	0.0	0.0	0.0	0.0	0.0	0.0	0.0	0.0	0.0	0.0	0.0	0.0	0.0	0.0
Ventas	0.0	0.0	0.0	0.0	0.0	0.0	0.0	0.0	0.0	0.0	0.0	255.6	0.0	0.0	255.6	0.0	0.0	0.0	0.0
Opciones Call	0.0	0.0	0.0	0.0	0.0	0.0	0.0	0.0	0.0	0.0	0.0	255.6	0.0	0.0	255.6	0.0	0.0	0.0	0.0
Para Desacumulación Reservas Internacionales	0.0	0.0	0.0	0.0	0.0	0.0	0.0	0.0	0.0	0.0	0.0	0.0	0.0	0.0	0.0	0.0	0.0	0.0	0.0
Para el Control de la Volatilidad	0.0	0.0	0.0	0.0	0.0	0.0	0.0	0.0	0.0	0.0	0.0	0.0	0.0	0.0	0.0	0.0	0.0	0.0	0.0
Gobierno Nacional	0.0	0.0	0.0	0.0	0.0	0.0	0.0	0.0	0.0	0.0	0.0	0.0	0.0	0.0	0.0	0.0	0.0	0.0	0.0
Compras Netas	600.0	999.8	2,000.0	457.8	4,057.6	0.0	0.0	0.0	0.0	0.0	0.0	-255.6	0.0	0.0	-255.6	0.0	0.0	0.0	0.0

Fuente: Banco de la República

ANEXO 11: COMPOSICIÓN DE LAS RESERVAS INTERNACIONALES

Cuadro 1. COMPOSICION DE LAS RESERVAS INTERNACIONALES *								
2016-2017								
(Millones de US\$)								
Descripción	31-dic-16		29-sep-17		06-oct-17		Variación	
	Valor	Part. % en las Reservas Brutas	Valor	Part. % en las Reservas Brutas	Valor	Part. % en las Reservas Brutas	Mensual corrido	Año corrido
1. RESERVAS BRUTAS	46,683	100.00%	47,525	100.00%	47,474	100.00%	-51	791
Efectivo en caja	2	0.00%	1	0.00%	1	0.00%	0	0
Depósitos a la orden	45	0.10%	163	0.34%	183	0.39%	20	138
Inversiones	43,594	93.38%	43,137	90.77%	45,519	95.88%	2,383	1,925
-Portafolio directo	31,183	66.80%	32,094	67.53%	34,485	72.64%	2,391	3,302
-Portafolio en administración	12,411	26.59%	11,043	23.24%	11,035	23.24%	-8	-1,377
Valores por cobrar venta de inversiones	1,324	2.84%	2,450	5.16%	5	0.01%	-2,445	-1,319
Oro	215	0.46%	238	0.50%	235	0.49%	-3	20
-En caja	0	0.00%	0	0.00%	0	0.00%		
-En custodia	215	0.46%	238	0.50%	235	0.49%	-3	20
Fondo Monetario Internacional	986	2.11%	1,017	2.14%	1,012	2.13%	-5	26
-DEGs	933	2.00%	952	2.00%	947	1.99%	-5	14
-Posición de reserva	53	0.11%	65	0.14%	65	0.14%	0	12
Fondo Latinoamericano de Reservas	510	1.09%	518	1.09%	518	1.09%	0	8
-Aportes	490	1.05%	498	1.05%	498	1.05%	0	8
-Pesos Andinos	20	0.04%	20	0.04%	20	0.04%	0	0
Convenios Internacionales	8	0.02%	0	0.00%	0	0.00%	0	-8
2. PASIVOS DE CORTO PLAZO (a)	8	0.02%	10	0.02%	10	0.02%	0	2
Convenios internacionales	0	0.00%	0	0.00%	0	0.00%	0	0
Bancos del Exterior	0	0.00%	0	0.00%	0	0.00%	0	0
Fondo Latinoamericano de Reservas FLAR	0	0.00%	0	0.00%	0	0.00%	0	0
Valores por pagar compra inversiones	0	0.00%	0	0.00%	0	0.00%	0	0
Dptos. Por Invs. Ext. De Portafolio Dcto. 4814 de 2007.	0	0.00%	0	0.00%	0	0.00%	0	0
Intereses causados de los pasivos	8	0.02%	10	0.02%	10	0.02%	0	2
3. RESERVAS NETAS (1 menos 2)	46,675	99.98%	47,515	99.98%	47,464	99.98%	-51	789

* Reservas Internacionales a precios de mercado. Incluye causaciones y valuaciones.

Fuente: Banco de la República