

Semana 40

INFORME DE MERCADOS FINANCIEROS

03 de Octubre de 2017

Este es un documento de trabajo informativo. Su contenido no compromete al Banco de la República ni a su Junta Directiva..

Únicamente incluye las operaciones de los establecimientos de crédito en Colombia, para agregados monetarios y crediticios. Por tanto no se tienen en cuenta las operaciones de sus sucursales en el exterior.

1. Comportamiento de las tasas de interés

a. Tasas de interés de los mercados monetarios, de crédito y de deuda pública

Tasas (e.a) 1/	Fecha 29-sep-17	Monto semanal MM de pesos	Monto promedio de captaciones semanales		Variación (pb)					
			año 2016	Corrido 2017	1 semana	1mes	13 semanas	año corrido	año completo	
Intervención BR	5.25	n.a	n.a	n.a	0	-25	-100	-225	-250	
IBR Overnight	5.26	n.a	n.a	n.a	1	-29	-99	-224	-249	
IBR 1 mes (Tasa fija de OIS)	5.18	n.a	n.a	n.a	0	-6	-72	-232	-257	
IBR 3 meses (Tasa fija de OIS)	5.15	n.a	n.a	n.a	-1	-7	-24	-206	-258	
IBR 6 meses (Tasa fija de OIS)	5.07	n.a	n.a	n.a	-1	-12	-32	-174	-252	
Pasivas										
TIB	5.26	4,142	3,613	3,780	0	-22	-100	-225	-250	
DTF 2/	5.48	877	952	895	-4	-16	-40	-138	-175	
Captación < 90 días 3/	3.01	80	90	73	-60	103	86	-43	17	
Captación a 90 días 3/	5.39	730	964	913	-15	-28	-51	-136	-180	
Captación 91-179 días 3/	5.92	530	370	448	4	-12	-30	-104	-157	
Captación a 180 días 3/	5.63	354	567	491	-8	-19	-52	-173	-185	
Captación a 181-360 días 3/	6.31	728	849	817	1	1	-19	-135	-175	
Captación > 360 días 3/	6.60	688	882	843	-13	-22	-42	-144	-203	
Total captación de CDT	5.93	3,109	3,722	3,585	-8	-20	-29	-130	-172	
Monto promedio de desembolsos semanales										
	22-sep-17	Monto semanal	año 2016	Corrido 2017	1 semana	1mes	13 semanas	año corrido	año completo	
Activas										
Comercial 4/	10.32	2,939	2,752	2,708	-7	2	-98	-203	-287	
Tesorería	8.82	97	126	92	-3	-114	-221	-285	-292	
Preferencial	8.78	1,507	1,211	1,287	-3	-20	-109	-244	-308	
Ordinario	12.18	1,335	1,414	1,330	8	10	-86	-148	-242	
Consumo 5/	19.07	1,232	1,064	1,131	-4	10	-62	-8	-69	
Consumo sin libranza	21.73	657	597	629	16	6	-29	76	-56	
Consumo a través de libranza	16.02	575	467	501	-1	-11	-9	-39	8	
Tarjeta de crédito 6/	30.05	612	563	589	-2	-87	-130	-153	-71	
Vivienda 7/	10.93	250	223	218	-1	-38	-105	-167	-177	
Microcrédito	36.66	123	108	109	-10	-32	-14	-27	-86	
Activa Ponderada 8/	12.98	-	-	-	5	-6	-53	-83	-216	
Comercial BR 9/	10.36	-	-	-	-6	6	-95	-200	-293	
Pasivas										
Pasiva Ponderada	5.50	n.a	n.a	n.a	16	38	30	21	-154	
Ahorro 10/	2.92	n.a	n.a	n.a	1	-4	-41	-70	-93	
Deuda Pública 11/										
	29-sep-17	Monto semanal	año 2016	Corrido 2017	1 semana	1mes	13 semanas	año corrido	año completo	
1 año (TES Nov 2018)	5.02	981	2,015	2,262	-4	-33	29	-114	-136	
2 años (TES Sep 2019)	5.29	2,189	1,714	2,357	1	-20	3	-110	-118	
3 años (TES Jul 2020)	5.63	3,848	1,581	5,039	6	-17	12	-90	-91	
7 años (TES Jul 2024)	6.27	4,129	4,179	4,945	6	-9	17	-60	-53	
13 años (TES Sep 2030)	6.68	68	968	539	4	-24	-5	-64	-43	
15 años (TES Jun 2032)	6.98	2,365	n.d	1,008	7	-45	-13	n.d.	n.d.	

Fuente: Banco de la República y Bloomberg. Cálculos con información de los formatos 088 y 441 de la Superintendencia Financiera de Colombia

1/ La tasa de intervención corresponde a la tasa diaria mientras que las demás corresponden al promedio semanal.

2/ El cálculo de la DTF se hace sobre las captaciones a 90 días de los Bancos, Corporaciones Financieras y Compañías de Financiamiento Comercial. La DTF que se presenta corresponde a la calculada en la respectiva fecha con información del viernes anterior hasta el jueves de misma semana y tiene vigencia para la siguiente semana.

3/ Las tasas de captación corresponden a la información de CDT por plazos. Incluye la información para el total de sistema financiero.

4/ Promedio ponderado por monto de las tasa de crédito ordinarios, preferenciales y de tesorería.

5/ No incluye tarjetas de crédito.

6/ Calculada sin tener en cuenta consumos a 1 mes y avances en efectivo.

7/ Corresponde al promedio ponderado de los créditos desembolsados para adquisición de vivienda en pesos y en UVR. Antes de realizar el promedio ponderado a la tasa de los créditos en UVR se le suma la variación anual promedio de la UVR de la respectiva semana. No incluye vivienda VIS

8/ Calculado como el promedio ponderado por monto de las tasas de crédito de consumo, preferencial, ordinario y tesorería. Debido a la alta rotación del crédito de tesorería,

su ponderación se estableció como la quinta parte de su desembolso semanal.

9/ Promedio ponderado por monto de las tasa de crédito ordinarios, preferenciales y un quinto del desembolso de tesorería.

10/ Incluye el rendimiento de los depósitos de ahorro ordinarios activos y las cuentas AFC.

11/ TES tasa fija en pesos, Las tasas corresponden al promedio ponderado por monto de las negociaciones SEN y MEC.

b. Tasas de intervención del BR, Interbancaria, DTF (Semana Cálculo) e IBR

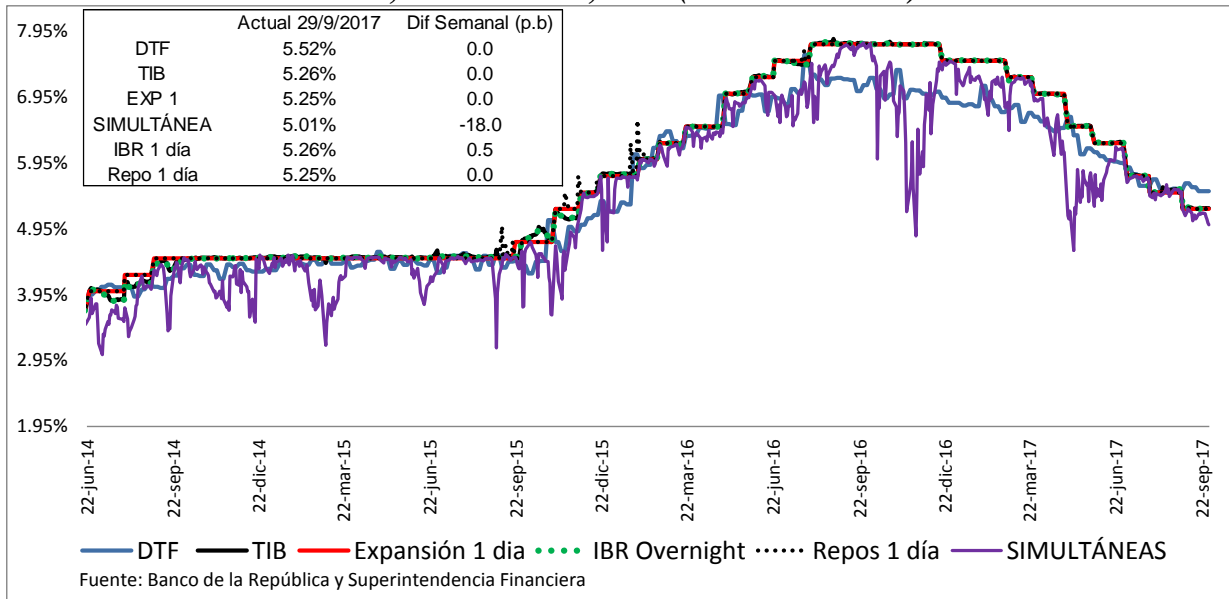

Fuente: Banco de la República y Superintendencia Financiera

c. Tasas de interés activas por tipo de préstamo Nominales

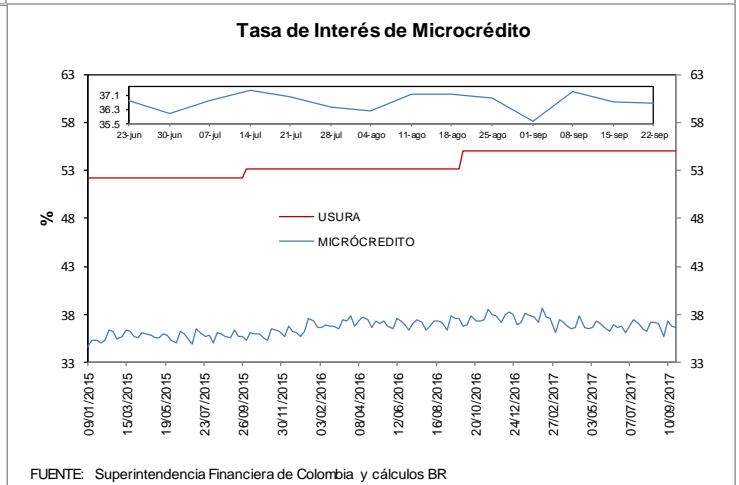
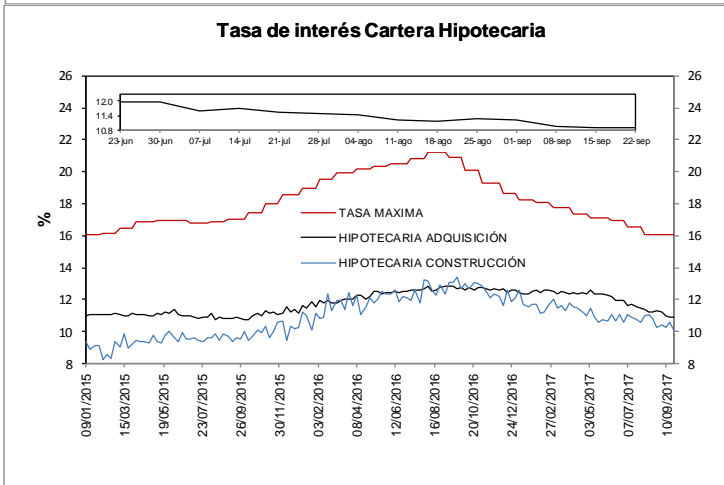
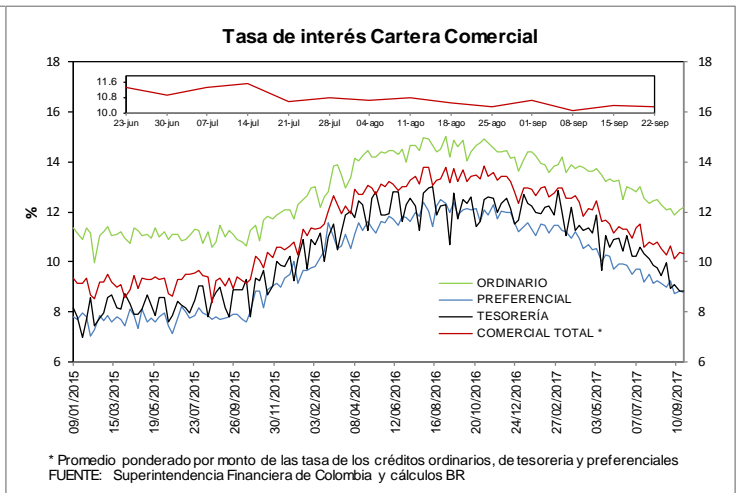
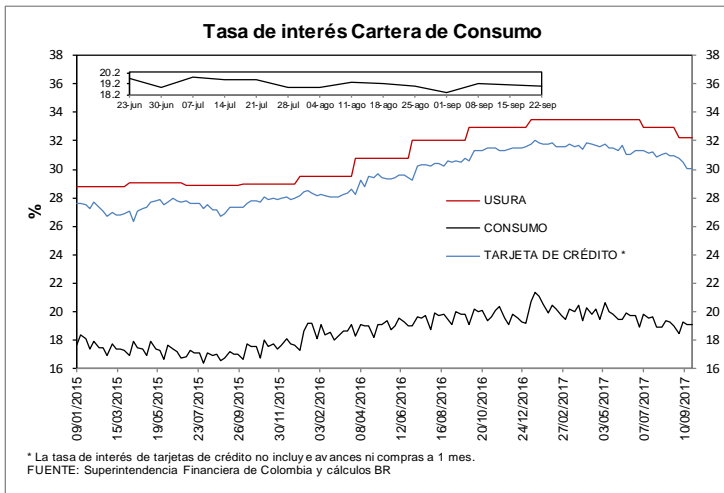

e. Tasas de interés de intervención del BR, tasa de interés ponderada de captación del sistema financiero, DTF y tasa de colocación total del sistema financiero
Promedio móvil de orden 4

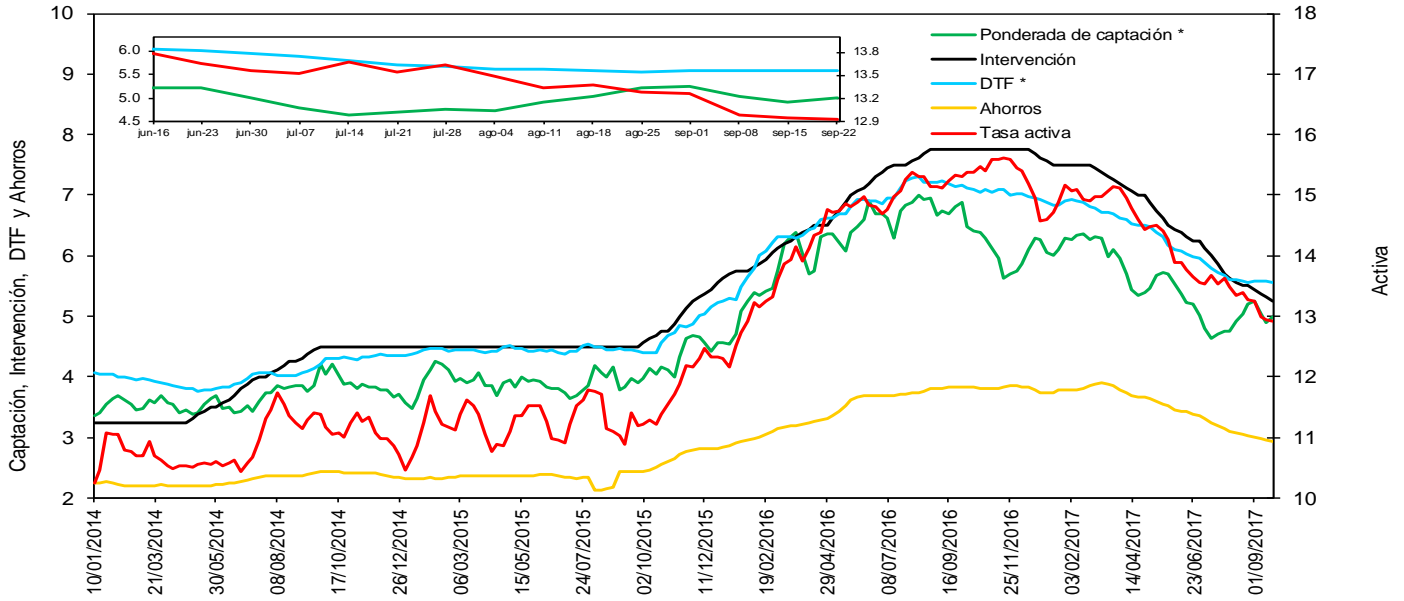

FUENTE: Banco de la República y Superintendencia Financiera de Colombia

* La DTF está adelantada una semana, es decir no corresponde a la tasa vigente para la semana en cuestión sino a la tasa vigente para la semana siguiente, para que sea comparable con la tasa ponderada de captación de este gráfico.

f. Tasas de interés de deuda pública

Tasas Cero Cupón de TES en Pesos y Tasa de Referencia del BR

— 1 año — 5 años — 10 años — BR

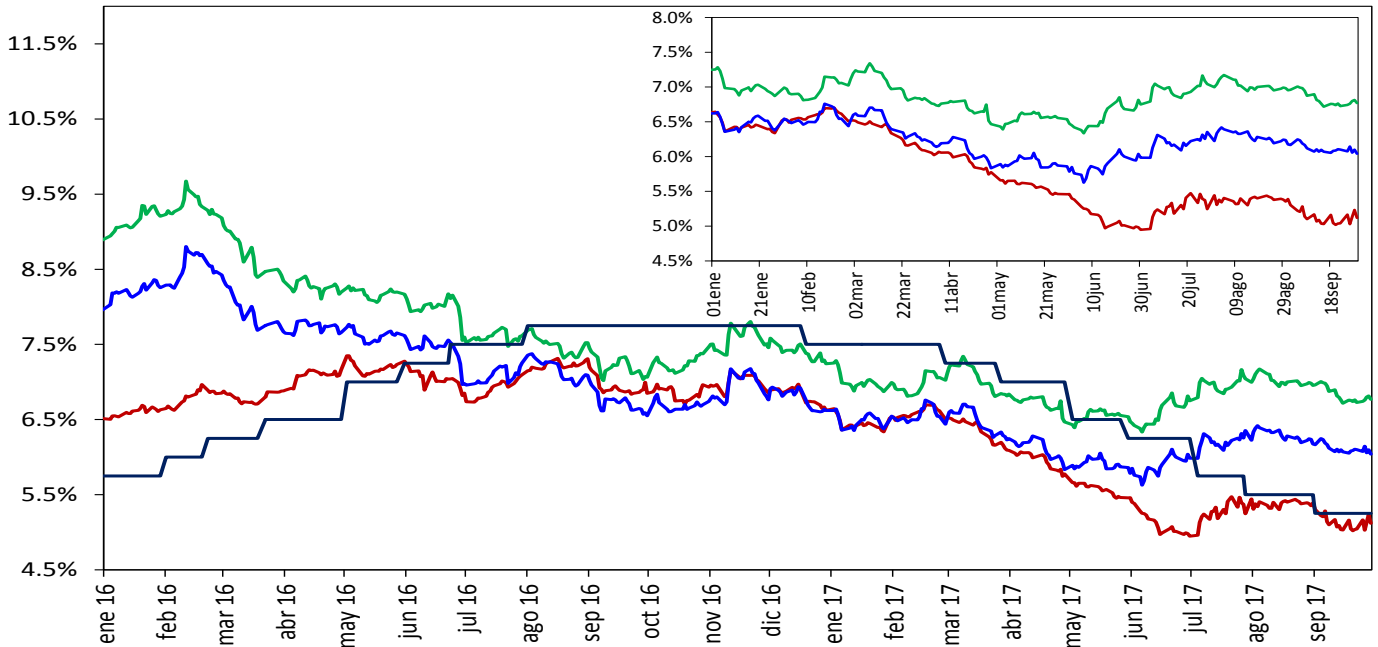

Fuente: SEN y MEC, cálculos DODM

2. Liquidez primaria y mercado monetario

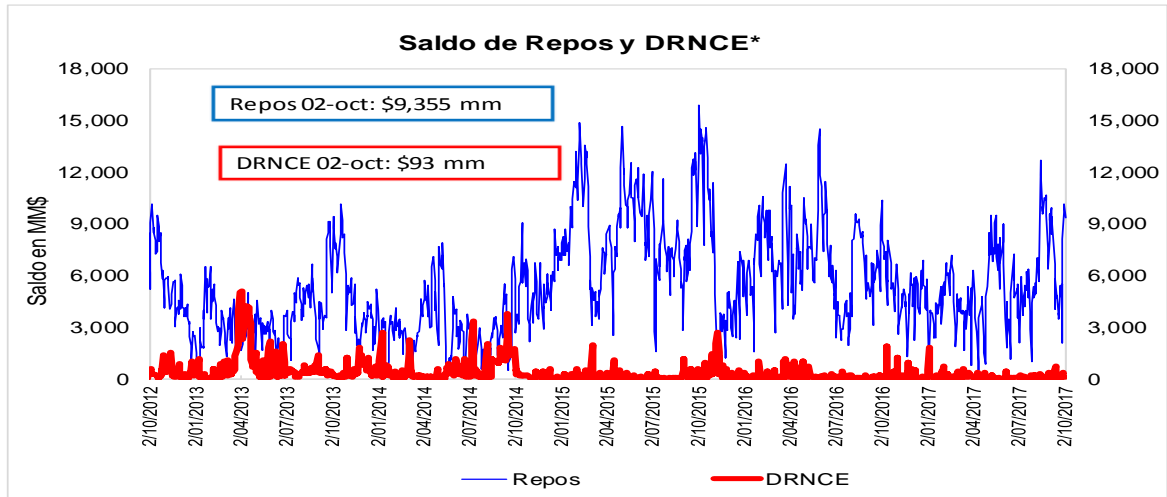

Fuente: Banco de la República

* Depósitos Remunerados No Constitutivos de Encaje. Incluye las operaciones de contracción por ventanilla a 1 día.

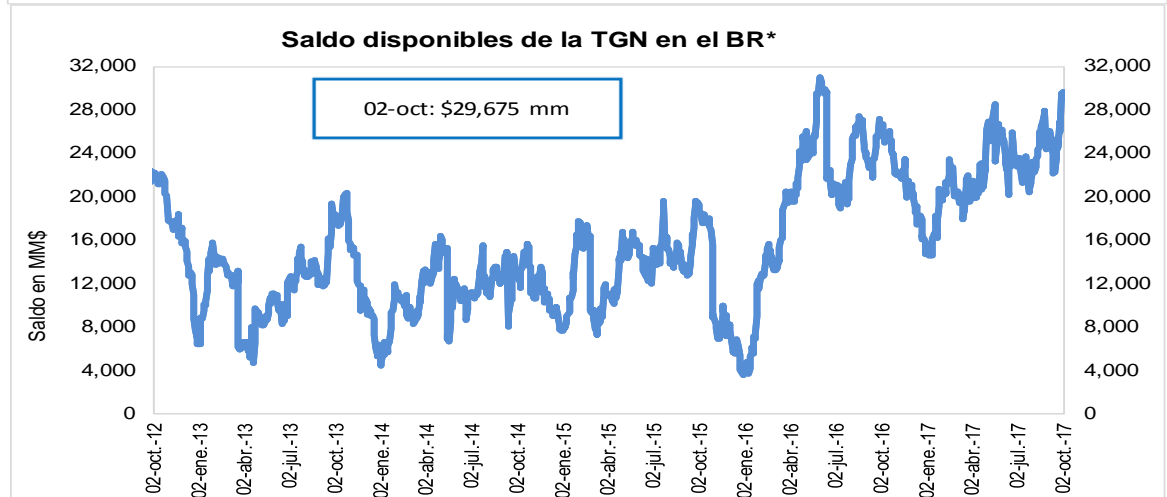

Fuente: Banco de la República

*No incluye el saldo de los TES de Control Monetario.

*Incluye los Depósitos Remunerados de la TGN en el BR.

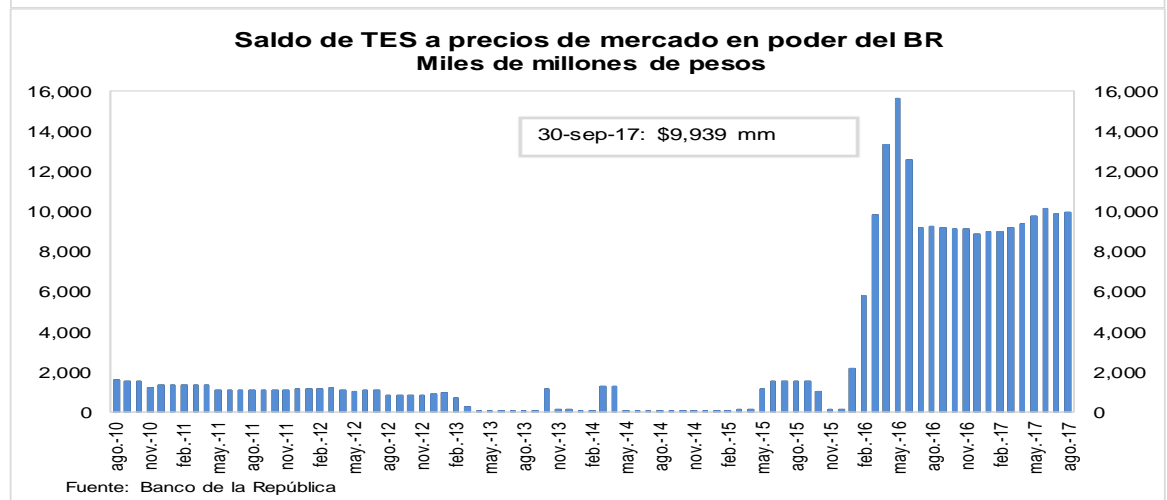

Fuente: Banco de la República

3. Pasivos del sistema financiero consolidado y mercado de depósito

a. M1, M3 Y PSE

OFERTA MONETARIA AMPLIADA ^{1/}
Miles de millones de pesos y porcentajes

Concepto	Saldo a septiembre 22 2017	VARIACIONES									
		SEMANAL		ULTIMAS 4 SEM		ULTIMAS 13 SEM		CORRIDO AÑO		ANUAL	
		ABS	%	ABS	%	ABS	%	ABS	%	ABS	%
OFERTA MONETARIA AMPLIADA- M3	453,015	-2,668	-0.6	3,412	0.8	2,202	0.5	7,875	1.8	23,378	5.4
1. Efectivo	49,414	-444	-0.9	84	0.2	1,185	2.5	-6,012	-10.8	2,052	4.3
2. Pasivos Sujetos a Encaje	403,600	-2,224	-0.5	3,328	0.8	1,017	0.3	13,887	3.6	21,326	5.6
Cuenta Corriente	44,630	1,680	3.9	575	1.3	-1,811	-3.9	-1,986	-4.3	1,350	3.1
Ahorros	157,855	-2,212	-1.4	-1,783	-1.1	1,000	0.6	2,206	1.4	8,119	5.4
CDT + Bonos	186,797	102	0.1	1,232	0.7	447	0.2	12,229	7.0	10,032	5.7
CDT menor a 18 meses	75,228	101	0.1	568	0.8	-1,330	-1.7	-172	-0.2	-5,863	-7.2
CDT mayor a 18 meses	86,104	319	0.4	705	0.8	1,752	2.1	10,955	14.6	12,843	17.5
Bonos	25,464	-317	-1.2	-42	-0.2	25	0.1	1,445	6.0	3,052	13.6
Depósitos Fiduciarios (impuestos y otros conceptos)	10,325	-1,487	-12.6	3,429	49.7	1,800	21.1	3,976	62.6	1,669	19.3
Depósitos a la Vista	3,992	-308	-7.2	-124	-3.0	-419	-9.5	-2,537	-38.9	156	4.1
Repos con el Sector Real	0	-	-	-	-	-	-	-	-	-	-
ITEM DE MEMORANDO											
M1. Medios de pago	94,045	1,236	1.3	659	0.7	-627	-0.7	-7,998	-7.8	3,402	3.8
M1 + Ahorros	251,900	-976	-0.4	-1,124	-0.4	374	0.1	-5,793	-2.2	11,521	4.8
PSE sin depósitos fiduciarios	393,275	-738	-0.2	-100	0.0	-783	-0.2	9,911	2.6	19,657	5.3
M3 sin fiduciarios	442,689	-1,182	-0.3	-17	0.0	402	0.1	3,899	0.9	21,709	5.2
Variaciones Anualizadas		Semanal		Últimas 4 sem.		Últimas 13 sem.					
M3		-26.3		10.3		2.0					
Efectivo		-37.2		2.2		10.2					
PSE		-24.9		11.4		1.0					
M1		99.0		9.6		-2.6					
M1 + Ahorros		-18.2		-5.6		0.6					
PSE sin depós. Fiduc.		-9.3		-0.3		-0.8					
M3 sin Fiduciarios		-12.9		0.0		0.4					

^{1/} No incluye FDN. A partir de la semana del 9 de diciembre de 2016 se incluyen en toda la serie los bonos denominados en pesos emitidos en el exterior por Findeter en 2014.

Fuente: Banco de la República y Superfinanciera de Colombia

c. M3, PSE Y M1 + AHORRO

Variaciones anuales (%) de datos semanales

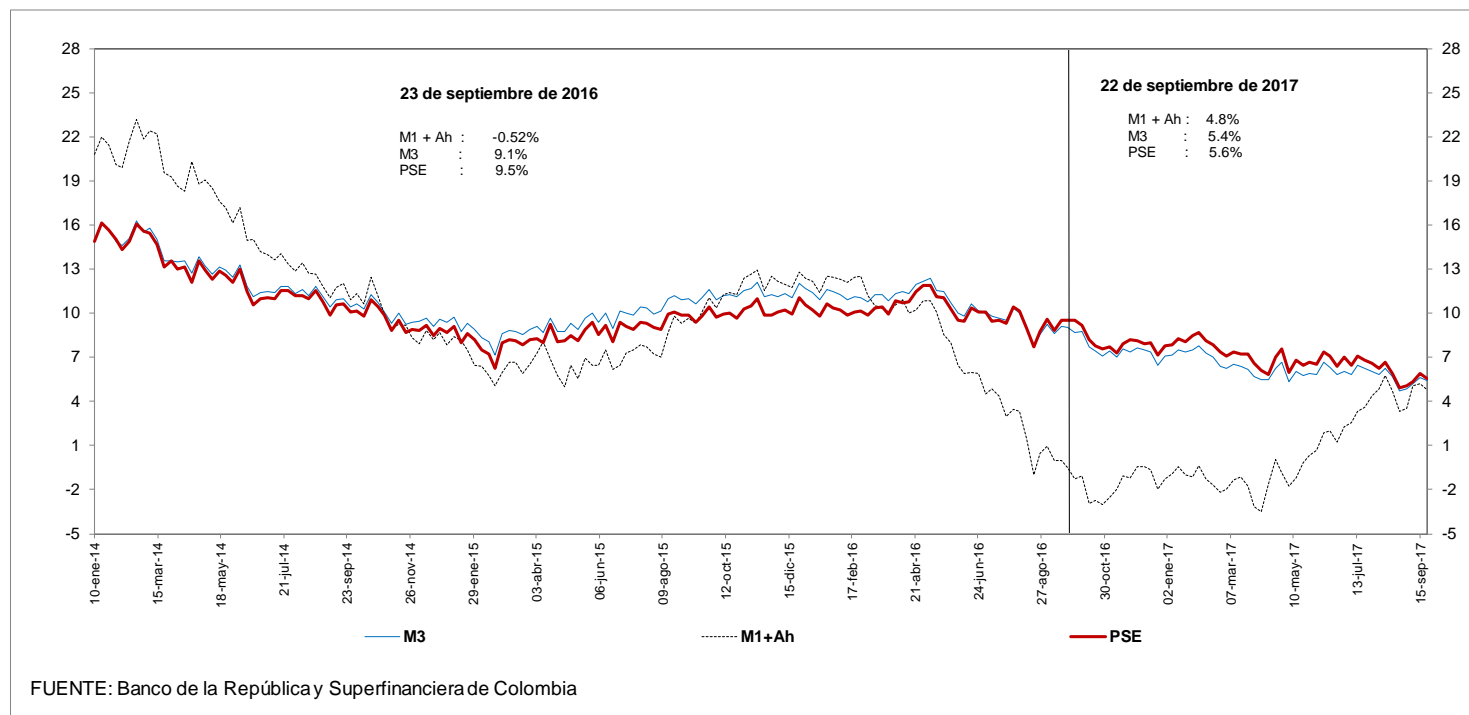

d. M3 Y PSE sin fiduciarios y M1 + AHORRO

Variaciones anuales (%) de datos semanales

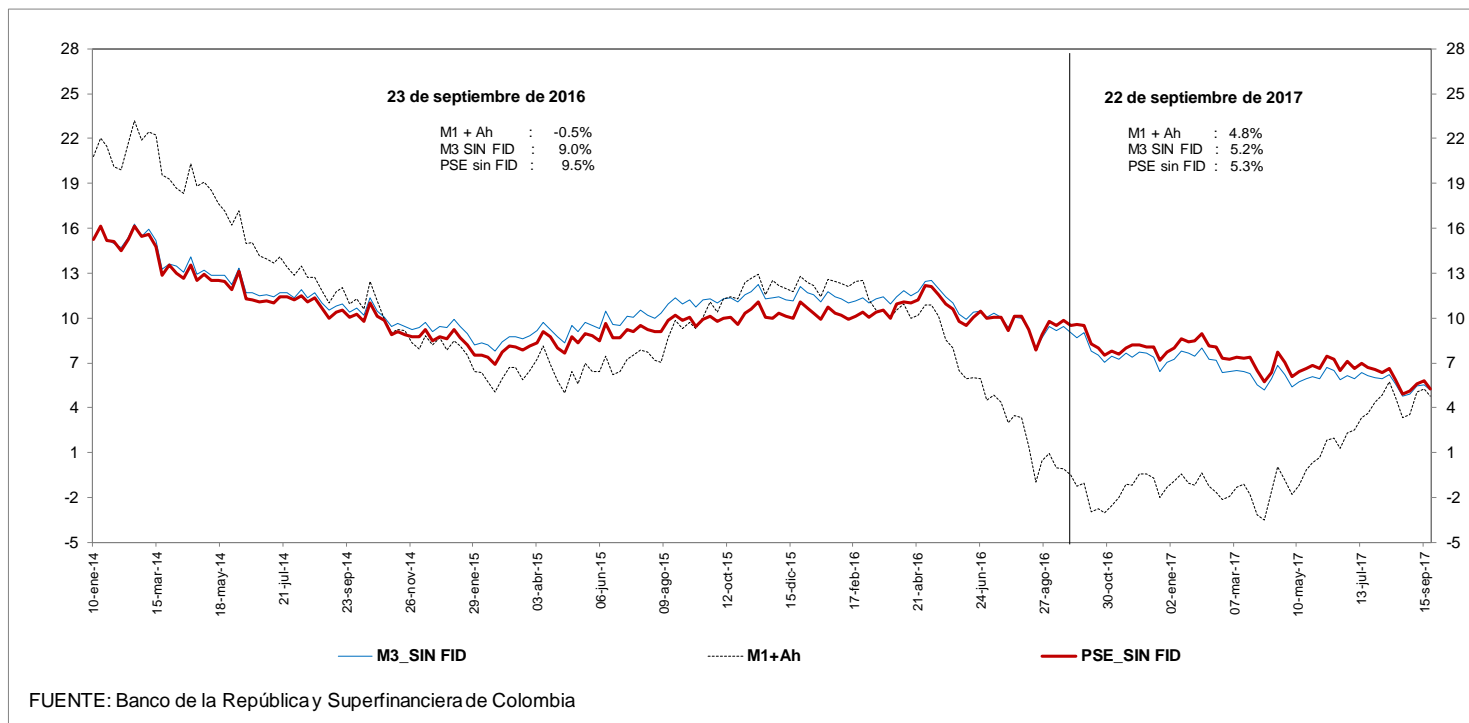

e. M3 Y PSE sin fiduciarios
Variaciones anualizadas últimas 13 semanas

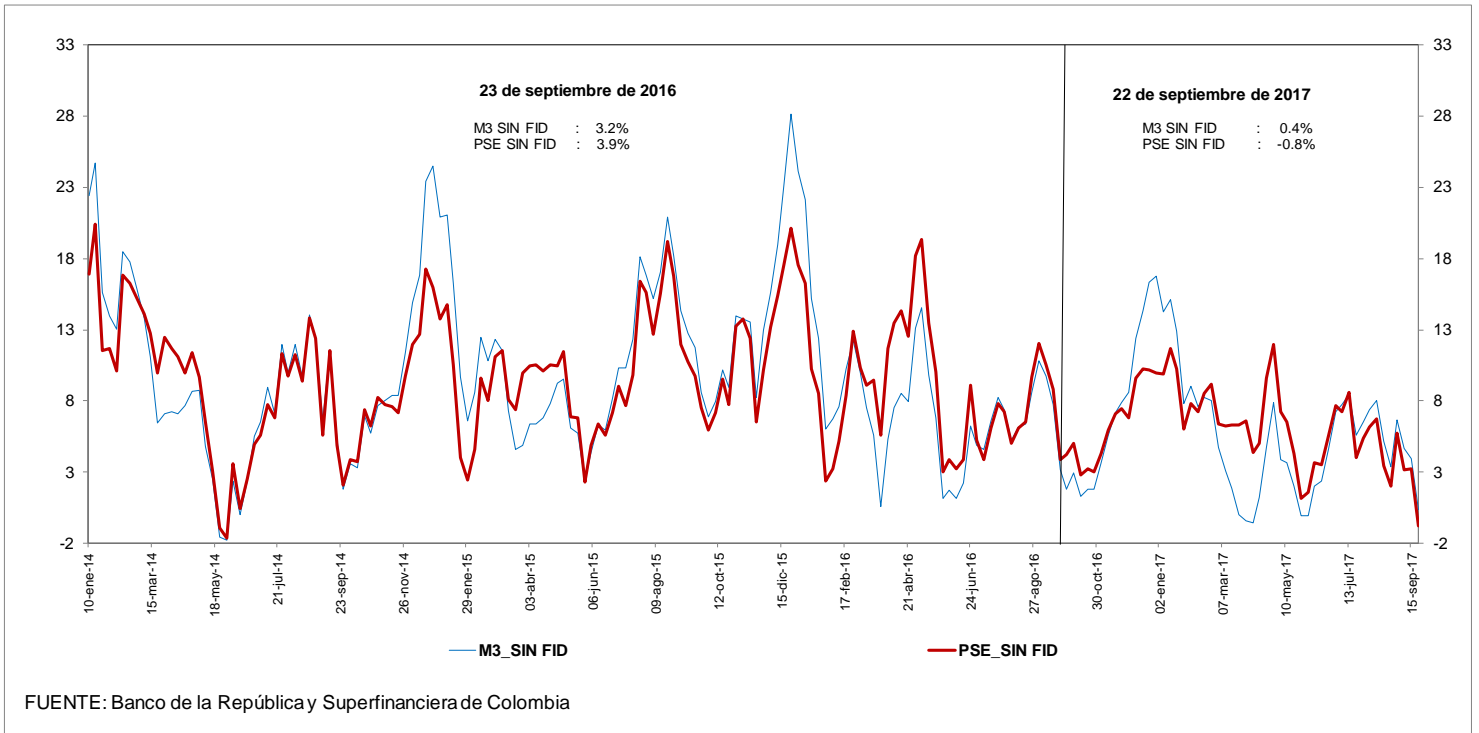

g. M3 y M1+AHORRO

Variaciones anualizadas últimas 13 semanas

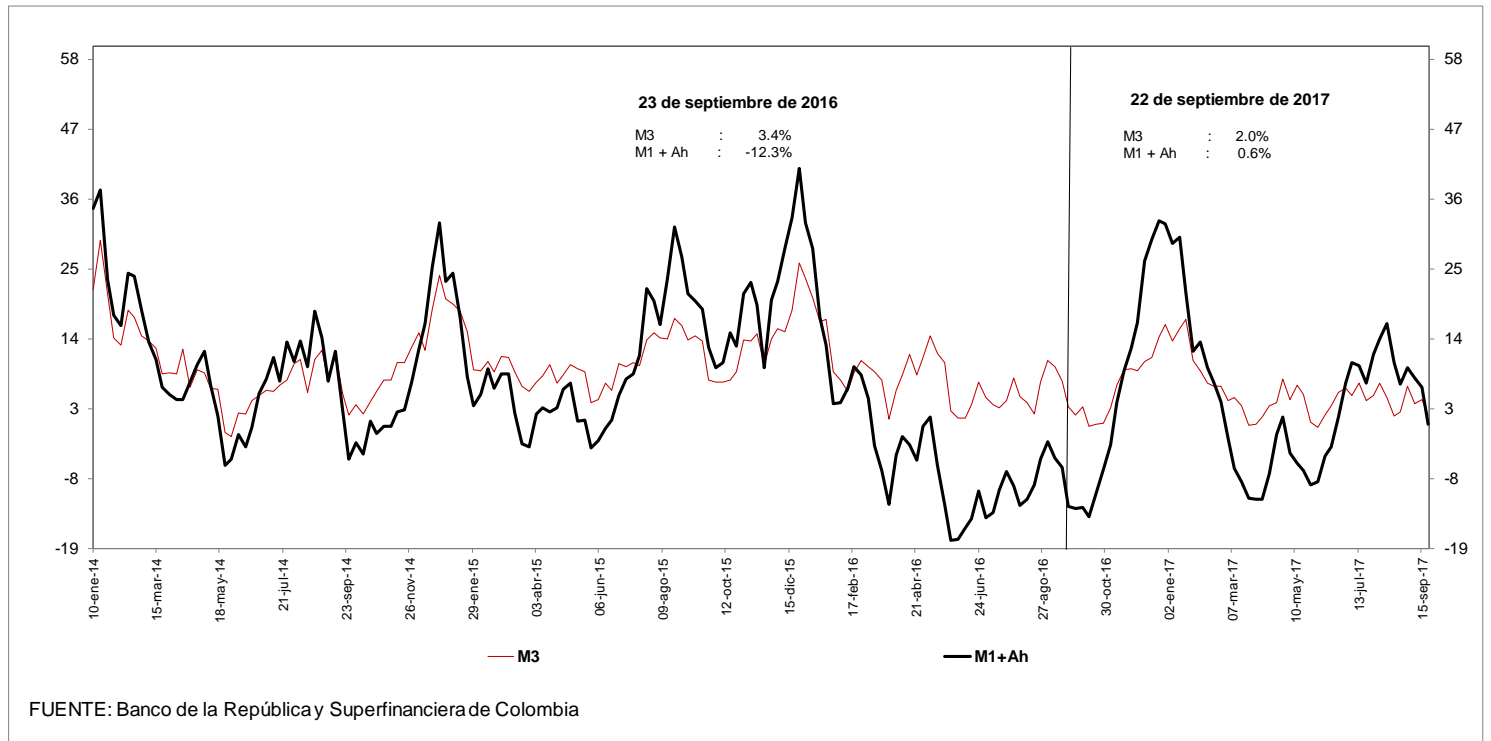

i. Base Monetaria y Multiplicador de M3
Promedio de orden 13

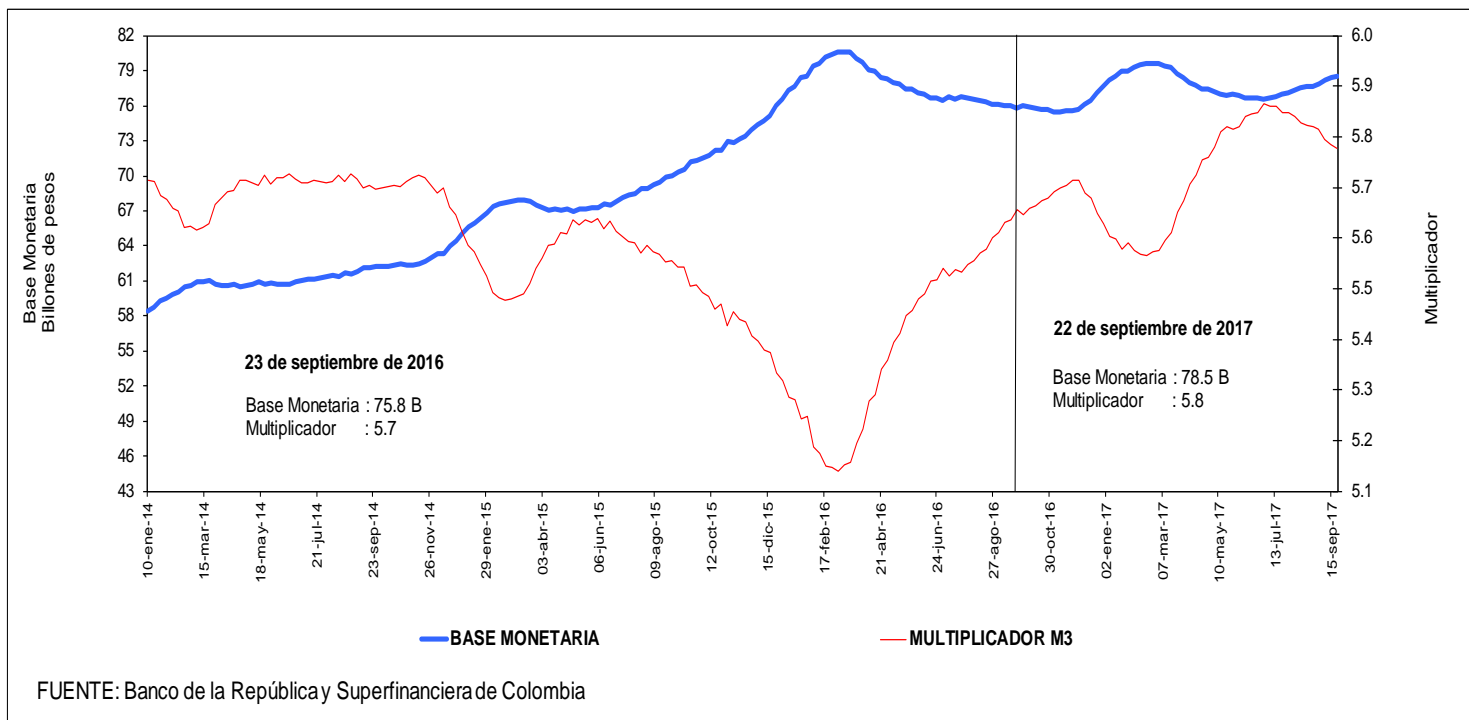

j. Coeficientes de Efectivo y Reserva
Promedio de orden 13

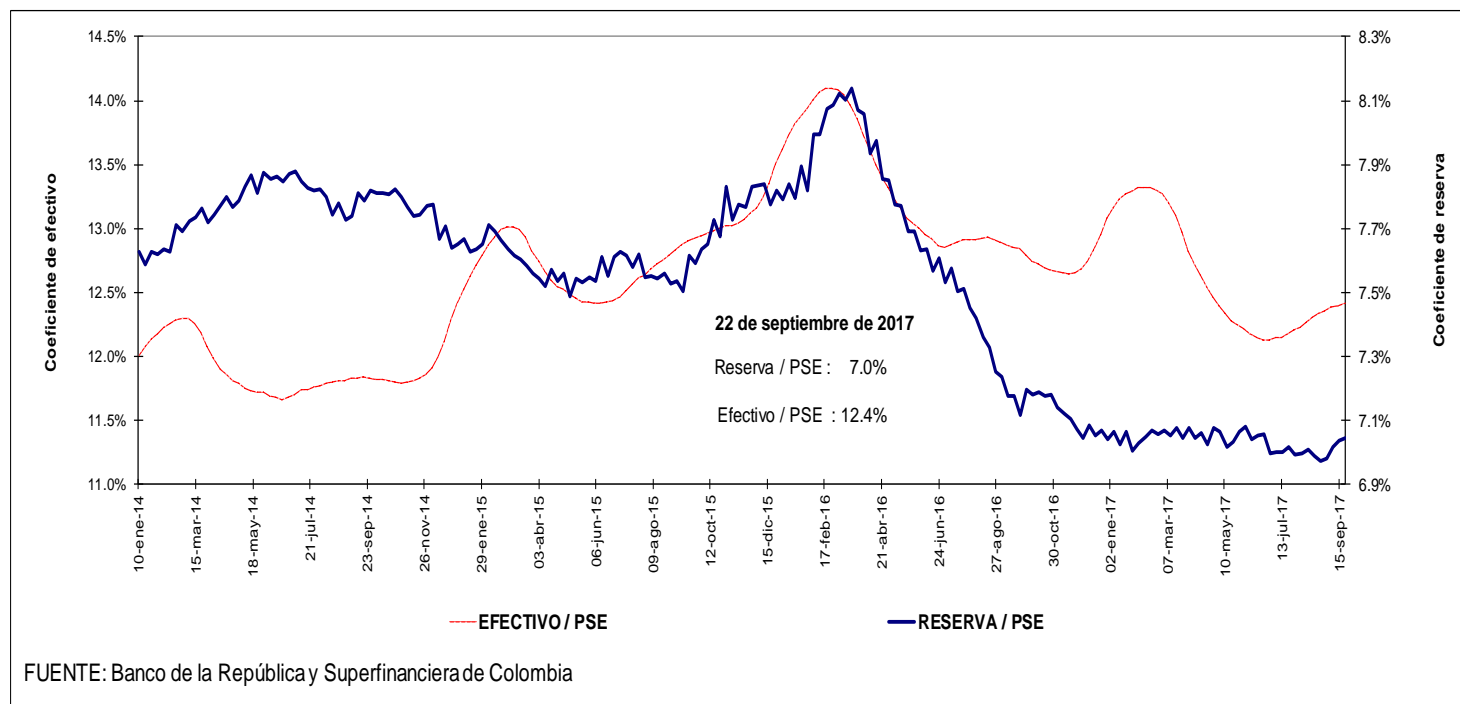

4. Activos internos del sector financiero y mercado de crédito Cartera

a. Cartera Bruta M/T del Sistema Financiero por Modalidad de Crédito *

22 de septiembre de 2017

(Miles de millones de pesos y porcentajes)

Moneda		Saldo	Participación %	Variaciones										
				Semanal		Últimas 4 semanas		Últimas 13 semanas		Año corrido		Anual		
				Absoluta	%	Absoluta	%	Absoluta	%	Absoluta	%	Absoluta	%	
Legal	Cartera ajustada	400,001	100.0	703	0.2	2,658	0.7	5,464	1.4	18,438	4.8	23,886	6.4	
	Comercial 1/	211,467	52.9	178	0.1	1,177	0.6	935	0.4	6,350	3.1	4,733	2.3	
	Consumo	119,880	30.0	336	0.3	862	0.7	2,775	2.4	7,472	6.6	12,266	11.4	
	Hipotecaria ajustada 2/	56,705	14.2	145	0.3	512	0.9	1,424	2.6	3,927	7.4	5,969	11.8	
	Microcrédito	11,950	3.0	44	0.4	107	0.9	329	2.8	688	6.1	918	8.3	
	Memo Item													
	Hipotecaria	52,708	13.3	145	0.3	597	1.1	1,652	3.2	3,595	7.3	5,506	11.7	
	Variaciones Anualizadas				Semanal	Últimas 4 semanas	Últimas 13 semanas	Año Corrido						
	Total cart. ajustada m/l				9.6	9.1	5.7	6.7						
					Comercial	4.5	7.5	1.8	4.3					
				Consumo	15.7	9.8	9.8	9.2						
				Hipotecaria	14.2	12.5	10.7	10.3						
				Microcredito	21.0	12.4	11.8	8.5						
Extranjera	Total cartera en M. E.	20,661		-129	-0.6	-779	-3.6	-1,639	-7.3	-1,260	-5.7	-1,358	-6.2	
	Total cartera en M. E. Mill. US\$	7,123		-52	-0.7	-185	-2.5	-284	-3.8	-183	-2.5	-423	-5.6	
	Variaciones Anualizadas m/e			Semanal	Últimas 4 semanas	Últimas 13 semanas	Año Corrido							
	Expresada en pesos			-27.7	-38.2	-26.3	-7.8							
Expresada en dólares			-31.4	-28.3	-14.5	-3.4								
Total	Cartera total ajustada	420,661	100.0	573	0.1	1,879	0.4	3,826	0.9	17,177	4.3	22,527	5.7	
	Comercial	231,614	55.1	55	0.0	420	0.2	-676	-0.3	5,105	2.3	3,341	1.5	
	Consumo	120,392	28.6	330	0.3	840	0.7	2,748	2.3	7,458	6.6	12,300	11.4	
	Hipotecaria ajustada 1/	56,705	13.5	145	0.3	512	0.9	1,424	2.6	3,927	7.4	5,969	11.8	
	Microcrédito	11,950	2.8	44	0.4	107	0.9	329	2.8	688	6.1	918	8.3	
	Variaciones Anualizadas			Semanal	Últimas 4 semanas	Últimas 13 semanas	Año Corrido							
	Total cart. ajustada m/t			7.4	6.0	3.7	5.9							
					Comercial	1.2	2.4	-1.2	3.1					
					Consumo	15.3	9.5	9.7	9.1					
					Hipotecaria	14.2	12.5	10.7	10.3					
				Microcredito	21.0	12.4	11.8	8.5						

b. Cartera Neta M/T del Sistema Financiero por Modalidad de Crédito*

22 de septiembre de 2017

(Miles de millones de pesos y porcentajes)

	Total cartera neta ml ajustada	376,585		666	0.2	1,678	0.4	3,725	1.0	14,416	4.0	19,132	5.4
	Comercial 1/	199,945		179	0.1	841	0.4	68	0.0	4,317	2.2	2,424	1.2
	Consumo	110,580		298	0.3	269	0.2	1,998	1.8	5,743	5.5	10,176	10.1
	Hipotecaria ajustada 2/	54,984		145	0.3	480	0.9	1,337	2.5	3,753	7.3	5,705	11.6
	Microcrédito	11,076		43	0.4	89	0.8	322	3.0	603	5.8	827	8.1
	Total cartera en M. E.	20,660		-129	-0.6	-779	-3.6	-1,639	-7.3	-1,260	-5.7	-1,358	-6.2
	Cartera Neta Ajustada Moneda Total	397,246		536	0.1	898	0.2	2,086	0.5	13,155	3.4	17,774	4.7

* No incluye FDN.

1/ Incluye ventas de cartera para manejo a través de derechos fiduciarios y ajustes por leasing operativo

2/ Incluye ajuste por titularización de cartera hipotecaria

Fuente: Formato semanal 281 de la Superintendencia Financiera, Titularizadora Colombia y cálculos BR

c. Cartera bruta en moneda legal

Variaciones anuales (%) de datos semanales

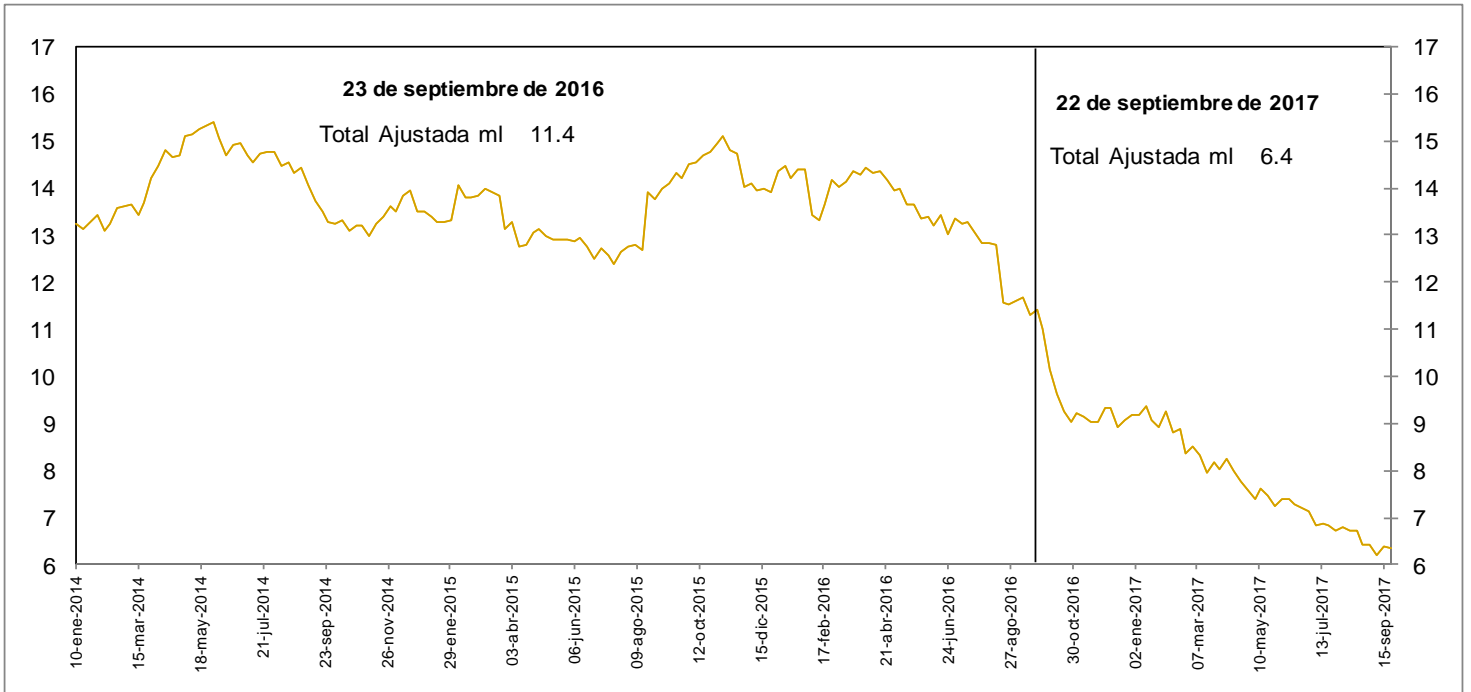

d. Cartera bruta en moneda legal por modalidad de crédito

Variaciones anuales (%) de datos semanales

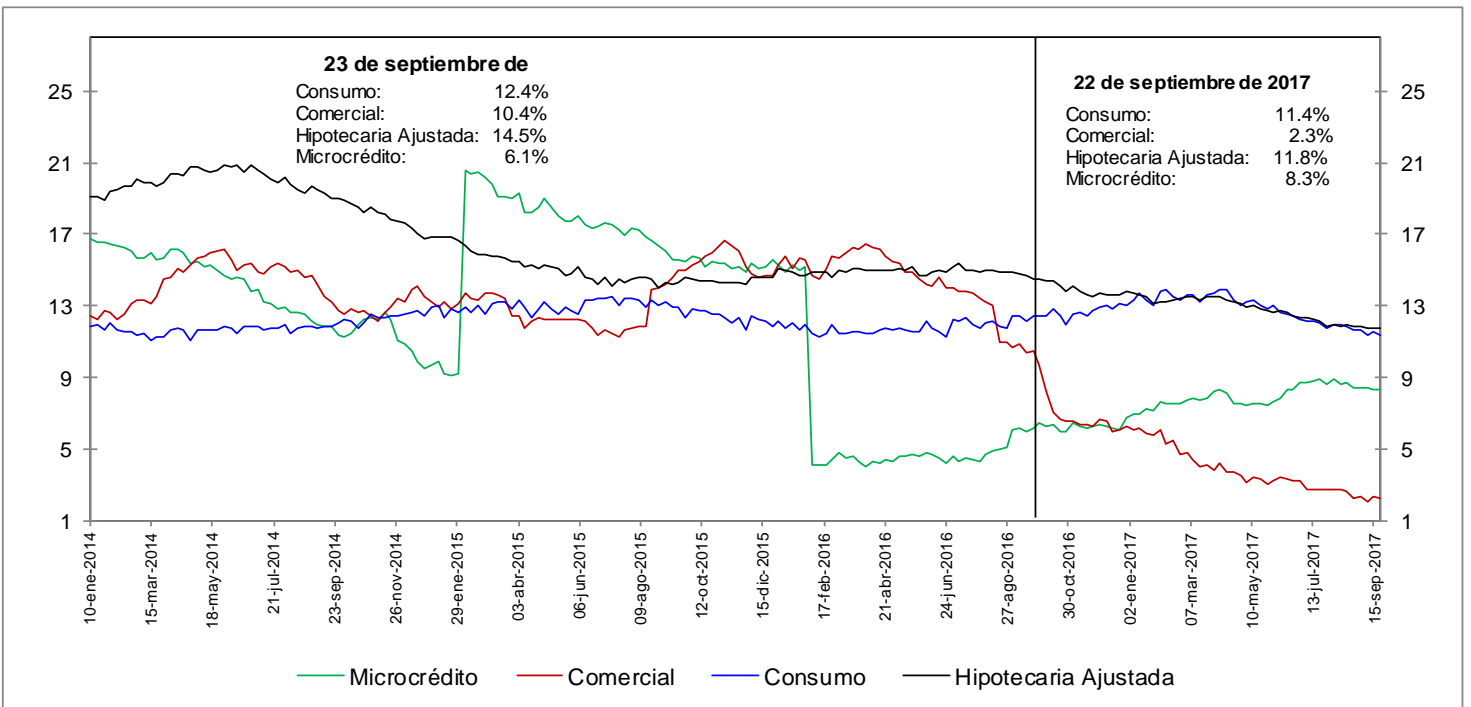

No incluye FND

Fuente: Formato 281 de la Superintendencia Financiera

e. Cartera bruta en moneda legal por modalidad de crédito
Variaciones anualizadas últimas 13 semanas (%)

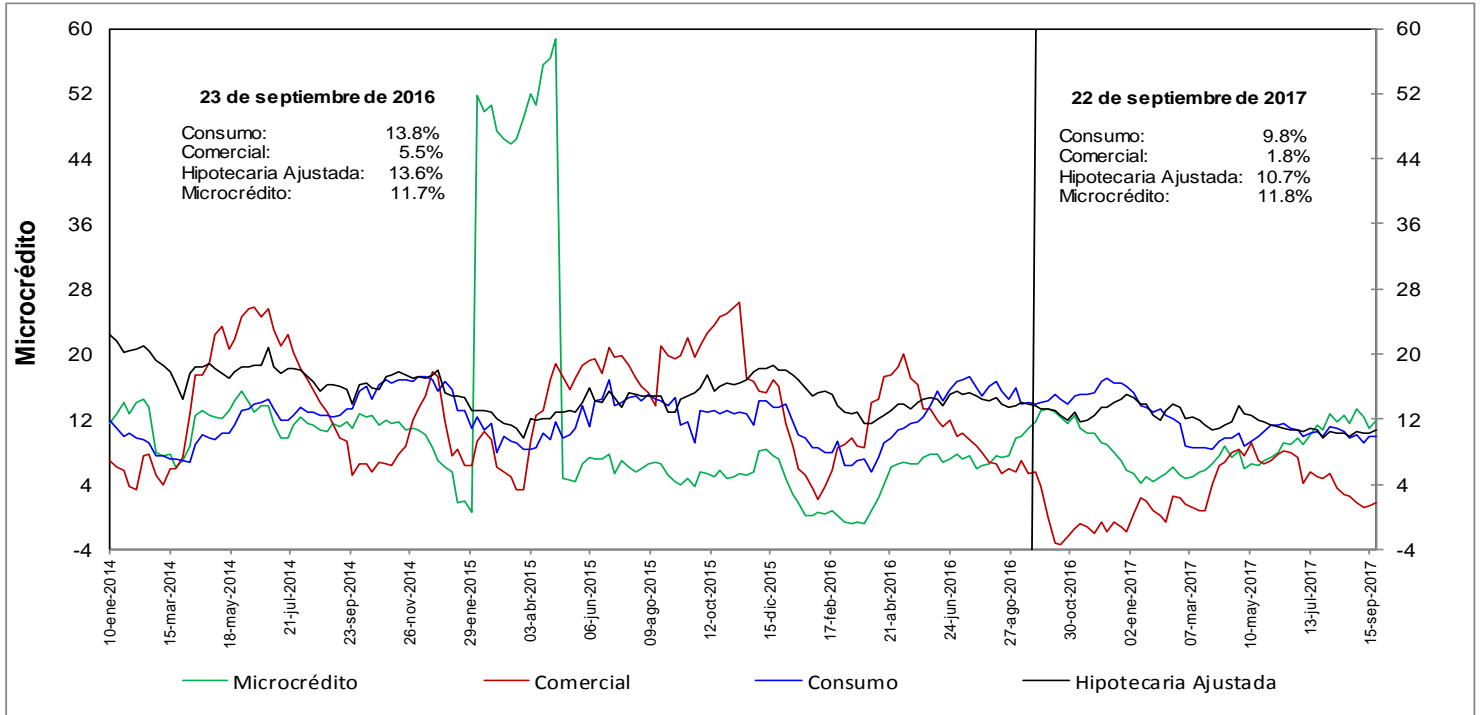

h. Cartera moneda extranjera en dólares (%)

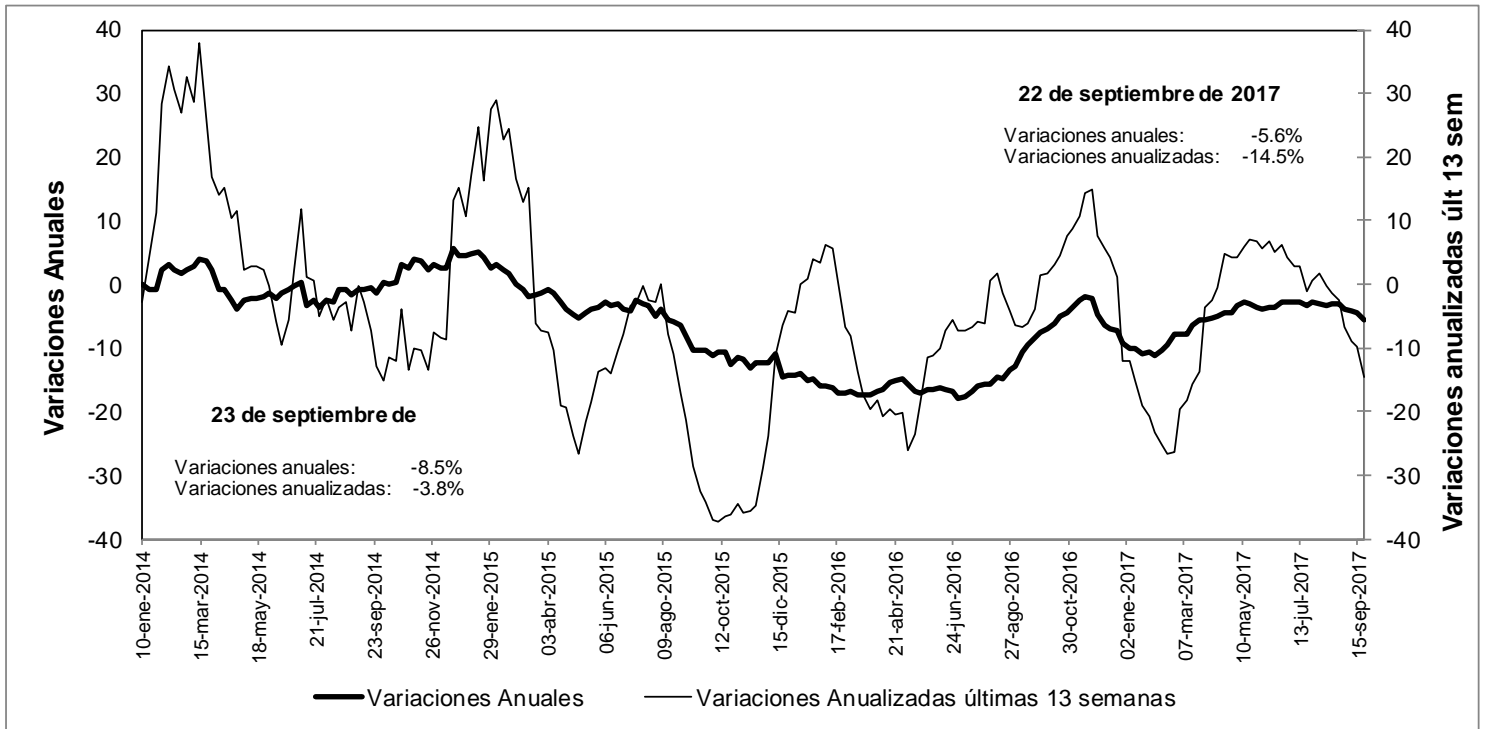

No incluye FND

Fuente: Formato 281 de la Superintendencia Financiera

n. Bonos emitido por el sector financiero -variación anual (%) y saldo (bill.)-

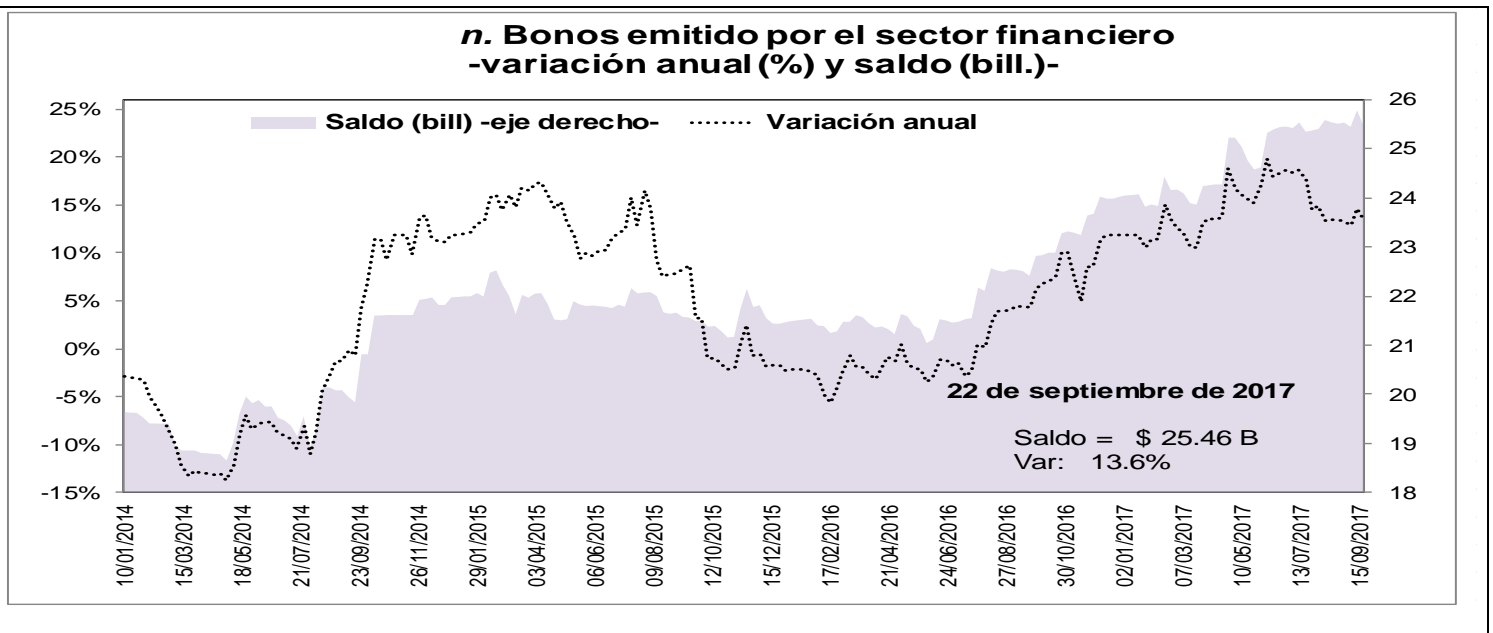

5. Margen de intermediación del sistema financiero

a. Información semanal, Promedio móvil de orden 4 *

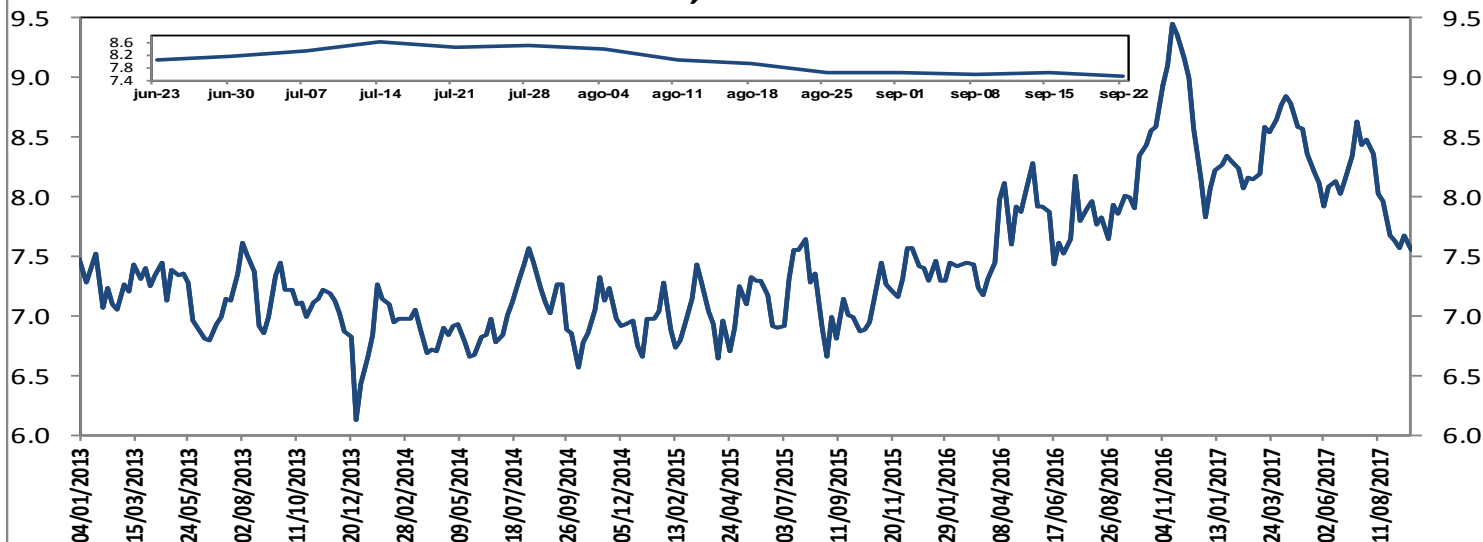

El margen de intermediación se calcula así: $MI = ((1+i_{activa})/(1+i_{pasiva}))-1$

Donde i_{activa} es la tasa de colocación total del sistema del BR e i_{pasiva} es la tasa ponderada de captación.

Información semanal, Promedio móvil de orden 4
Margen de intermediación de la cartera comercial

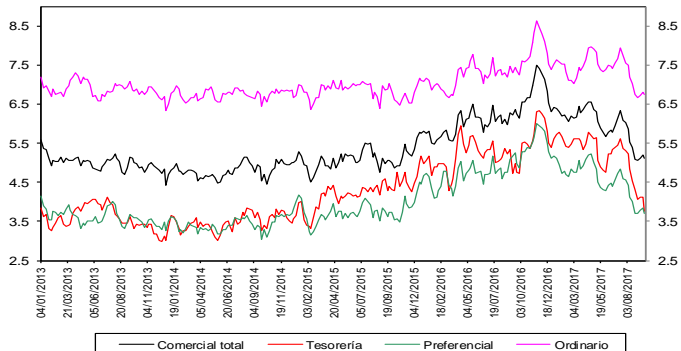

Información semanal - Promedio móvil de orden 4
Spread Tasa Cartera Comercial por plazo vs. TES

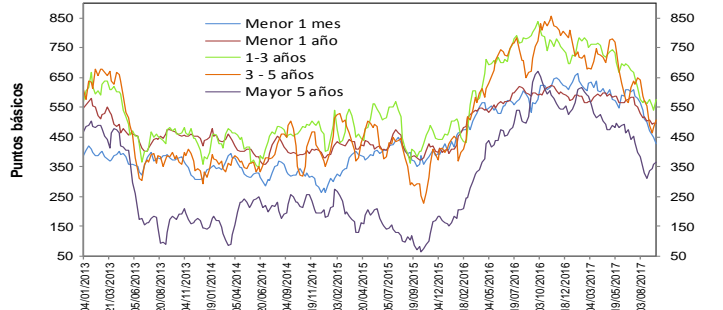

FUENTE: Superintendencia Financiera de Colombia, SEN y MEC y cálculos DODM

Información semanal, Promedio móvil de orden 4
Margen de intermediación de la cartera consumo

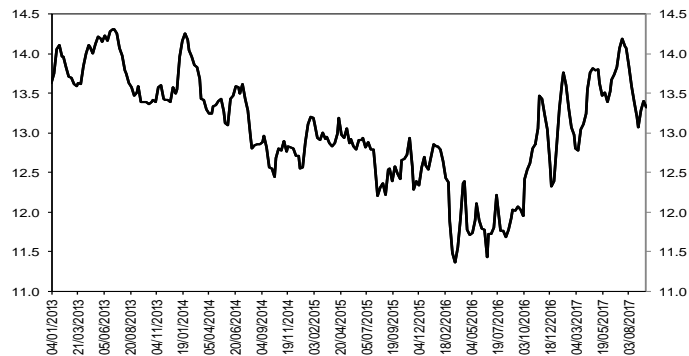

Información semanal - Promedio móvil de orden 4
Spread Tasa Cartera Consumo por plazo vs. TES

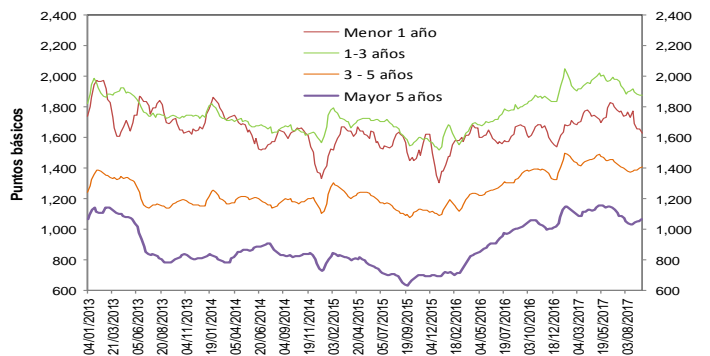

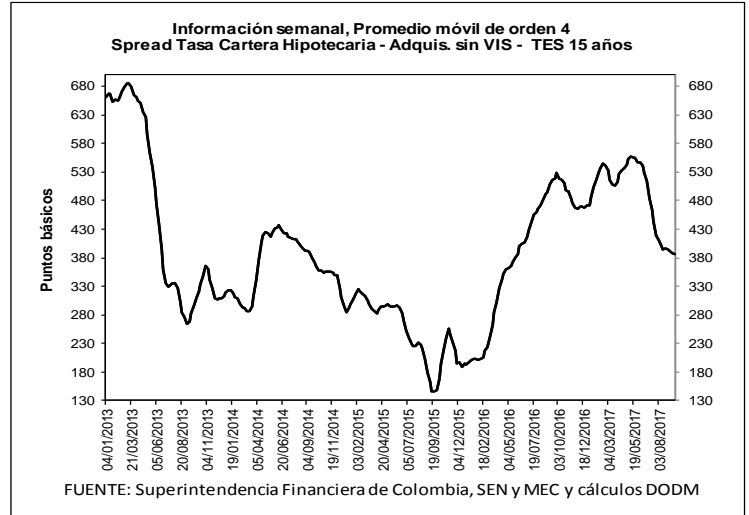
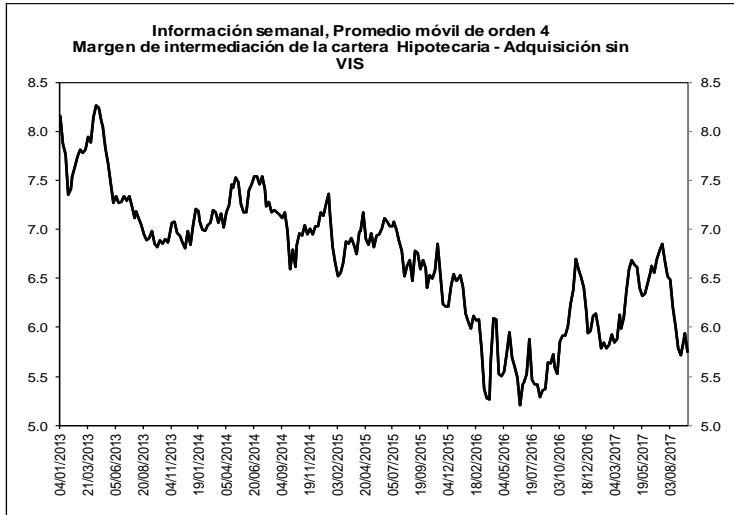

b. Spreads Tasa Cartera Comercial y Consumo por plazo vs. TES (Información semanal - Promedio móvil de

	Fecha	Variación (pb)					
		22-sep-17	1 semana	4 semanas	13 semanas	año corrido	año completo
Spread: tasa de interés cartera - tasa TES (puntos básicos)							
Comercial							
Menor a 1 mes	428.8	(19.72)	(69.49)	(181.78)	(178.81)	(133.33)	
Menor 1 año	497.5	2.67	(6.48)	(76.62)	(85.61)	(99.48)	
De 1 - 3 años	576.9	36.17	13.63	(117.62)	(119.09)	(238.03)	
De 3 - 5 años	507.8	25.23	(47.98)	(68.89)	(276.52)	(245.92)	
Mayor 5 años	367.2	7.63	57.85	(95.88)	(156.62)	(291.37)	
Consumo							
Menor 1 año	1,628.3	(28.64)	(145.11)	(197.48)	87.37	(41.25)	
De 1 - 3 años	1,877.4	0.25	(42.58)	(120.48)	43.15	58.98	
De 3 - 5 años	1,407.4	8.22	29.79	(49.35)	79.22	28.07	
Mayor 5 años	1,065.3	9.48	33.61	(73.82)	45.87	38.79	
Vivienda							
Mayor 15 años	386.3	(1.35)	(9.10)	(142.29)	(84.46)	(131.08)	
Memo ítem (Información semanal - Promedio móvil de orden 4)							
	Monto semanal		Variación (pb)				
	mm de pesos		1 semana	4 semanas	13 semanas	año corrido	año completo
Tasas Comercial (%)							
Menor a 1 mes	8.9	99	(28.60)	(82.24)	(189.59)	(304.54)	(294.00)
Menor 1 año	10.2	1,545	(5.54)	(27.81)	(90.82)	(260.56)	(291.43)
De 1 - 3 años	11.1	571	29.29	(7.03)	(104.19)	(243.55)	(380.39)
De 3 - 5 años	11.0	329	21.05	(69.33)	(47.05)	(354.10)	(333.54)
Mayor 5 años	10.4	589	1.60	31.16	(74.11)	(224.46)	(345.75)
Tasas Consumo (%)							
Menor 1 año	21.5	12	(36.86)	(166.44)	(211.68)	(87.58)	(233.20)
De 1 - 3 años	24.1	119	(6.63)	(63.24)	(107.06)	(81.30)	(83.38)
De 3 - 5 años	19.9	468	4.05	8.43	(27.51)	1.64	(59.55)
Mayor 5 años	17.4	698	3.45	6.91	(52.04)	(21.97)	(15.59)
Tasas Vivienda (%)							
Mayor 15 años	11.0	267	(9.43)	(26.61)	(108.23)	(156.28)	(175.38)
Tasas Tes (%)							
Menor a 1 mes	4.6	n.a	(8.88)	(12.75)	(7.81)	(125.73)	(160.66)
Menor a 1 año	5.2	n.a	(8.22)	(21.33)	(14.20)	(174.95)	(191.95)
De 1 a 3 años	5.4	n.a	(6.88)	(20.66)	13.42	(124.45)	(142.36)
De 3 a 5 años	5.9	n.a	(4.18)	(21.35)	21.84	(77.58)	(87.62)
Mayor a 5 años	6.7	n.a	(6.03)	(26.70)	21.77	(67.84)	(54.38)
Mayor a 15 años	7.2	n.a	(8.07)	(17.51)	34.06	(71.81)	(44.31)

FUENTE: Superintendencia Financiera de Colombia, SEN y MEC y cálculos DTIE y DODM

6. Inversiones

a. Inversiones Netas de los Establecimientos de Crédito 1/ (Miles de millones de pesos y porcentajes)

(Miles de millones de pesos)	Saldo a 22/09/2017	VARIACIONES									
		SEMANTAL		ÚLTIMAS 4 SEMANAS		ÚLTIMAS 13 SEMANAS		AÑO CORRIDO		ANUAL	
		ABS	%	ABS	%	ABS	%	ABS	%	ABS	%
A. Moneda Legal	76,740	205	0.3	-1,673	-2.1	1,109	1.5	3,221	4.4	-1,057	-1.4
B. Moneda Extranjera	27,627	-141	-0.5	-324	-1.2	142	0.5	562	2.1	2,229	8.8
C. TOTAL (A+B=C)	104,367	64	0.1	-1,997	-1.9	1,251	1.2	3,783	3.8	1,173	1.1
ITEM DE MEMORANDO											
Moneda Extranjera - En millones US\$ 2/	9,524	-58	-0.6	-3	0.0	395	4.3	505	5.6	820	9.4
TASA REPRESENTATIVA DE MERCADO	2,901	3	0.1	-33	-1.1	-110	-3.7	-100	-3.3	-17	-0.6

b. Inversiones de los Establecimientos de Crédito en ML 1/

(Miles de millones de pesos)	Saldo a 22/09/2017	VARIACIONES									
		SEMANTAL		ÚLTIMAS 4 SEMANAS		ÚLTIMAS 13 SEMANAS		AÑO CORRIDO		ANUAL	
		ABS	%	ABS	%	ABS	%	ABS	%	ABS	%
INVERSIONES NETAS	76,740	205	0.3	-1,673	-2.1	1,109	1.5	3,221	4.4	-1,057	-1.4
A. Establecimientos de crédito	76,740	205	0.3	-1,673	-2.1	1,109	1.5	3,221	4.4	-1,057	-1.4
Inversiones Brutas	76,819	205	0.3	-1,674	-2.1	1,110	1.5	3,202	4.3	-1,080	-1.4
a) Títulos de deuda:	56,913	128	0.2	-2,021	-3.4	880	1.6	2,304	4.2	-369	-0.6
Titulo de Tesorería - TES	42,562	92	0.2	-2,255	-5.0	891	2.1	2,524	6.3	625	1.5
Otros Títulos de deuda pública	4,359	62	1.4	52	1.2	-102	-2.3	159	3.8	448	11.4
Otros emisores Nacionales	9,985	-27	-0.3	183	1.9	91	0.9	-380	-3.7	-1,442	-12.6
Emisores Extranjeros	7	0	0.2	0	0.7	0	2.1	0	3.7	0	2.9
b) Instrumentos de patrimonio	3,216	15	0.5	32	1.0	184	6.1	252	8.5	665	26.1
c) Otras inversiones 2/	16,690	62	0.4	315	1.9	46	0.3	646	4.0	-1,375	-7.6
Deterioro	79	0	0.1	-1	-0.6	1	1.3	-19	-19.4	-23	-22.7

c. Inversiones de los Establecimientos de Crédito en ME 1/

(Miles de millones de pesos)	Saldo a 22/09/2017	VARIACIONES									
		SEMANTAL		ÚLTIMAS 4 SEMANAS		ÚLTIMAS 13 SEMANAS		AÑO CORRIDO		ANUAL	
		ABS	%	ABS	%	ABS	%	ABS	%	ABS	%
INVERSIONES NETAS	27,627	-141	-0.5	-324	-1.2	142	0.5	562	2.1	2,229	8.8
A. Establecimientos de crédito	27,627	-141	-0.5	-324	-1.2	142	0.5	562	2.1	2,229	8.8
Inversiones Brutas	27,627	-141	-0.5	-324	-1.2	142	0.5	562	2.1	2,229	8.8
a) Títulos de deuda:	817	-4	-0.4	-6	-0.8	-143	-14.9	43	5.6	-137	-14.4
Titulo de Tesorería - TES	259	-5	-1.9	27	11.6	26	11.3	119	84.5	107	70.8
Otros Títulos de deuda pública	115	-2	-1.6	-88	-43.4	-181	-61.2	-93	-44.6	-272	-70.3
Otros emisores Nacionales	83	0	0.0	0	-0.6	-13	-13.6	-44	-34.4	-22	-20.5
Emisores Extranjeros	360	3	1.0	55	18.1	25	7.6	61	20.4	49	15.8
b) Instrumentos de patrimonio	82	1	1.0	8	10.4	9	12.9	0	-0.4	37	81.3
c) Otras inversiones 2/	26,728	-138	-0.5	-325	-1.2	275	1.0	519	2.0	2,330	9.5
Deterioro	0	0	0.1	0	-1.1	0	-3.7	0	-3.3	0	-0.6

1/ No incluye FDN

2/ Incluye inversiones en subsidiarias y filiales, en asociadas, en negocios y operaciones conjuntas y en derechos fiduciarios. Incluye ajustes por reclasificación entre monedas nacional y extranjera.

Fuente: Formato 281 Superintendencia Financiera, cálculos BR

7. Balance consolidado de los Establecimientos de Crédito

PRINCIPALES CUENTAS DEL BALANCE DE LOS ESTABLECIMIENTOS DE CRÉDITO*

Miles de millones de pesos y porcentajes

Concepto	Saldo a		VARIACIONES									
	septiembre 23	septiembre 22	SEMANAL		ULTIMAS 4 SEM		ULTIMAS 13 SEM		AÑO CORRIDO		ANUAL	
	2016	2017	ABS	%	ABS	%	ABS	%	ABS	%	ABS	%
Activo Neto **	472,168	493,495	-2,200	-0.4	-2,925	-0.6	2,924	0.6	14,974	3.1	21,327	4.5
1. Posición propia contado 1/	648	4,991	900	22.0	-1,125	-18.2	-2,434	-31.9	2,589	106.6	4,555	703.1
2. Reserva bancaria	27,217	28,397	-1,781	-5.9	557	2.0	432	1.5	-775	-2.7	1,180	4.3
3. Depósitos remunerados en BR	89	8	6	341.2	-19	-71.9	-49	-86.7	-58	-88.6	-81	-91.6
4. Cartera bruta M/L 2/	372,582	396,004	703	0.2	2,743	0.7	5,692	1.5	18,106	4.8	23,423	6.3
5. Inversiones netas M/L 3/	77,797	76,740	205	0.3	-1,673	-2.1	1,109	1.5	3,221	4.4	-1,057	-1.4
6. Otros activos netos	-6,164	-12,645	-2,234	21.5	-3,408	36.7	-1,826	16.6	-8,110	177.7	-6,693	108.6
Pasivo + Patrimonio	472,168	493,495	-2,200	-0.4	-2,925	-0.6	2,924	0.6	14,974	3.1	21,327	4.5
Pasivo: Repos BR + PSE	389,021	408,263	-2,359	-0.6	-1,403	-0.3	1,003	0.2	12,761	3.2	19,242	4.9
1. Repos BR	6,747	4,663	-134	-2.8	-4,732	-50.4	-14	-0.3	-1,125	-19.4	-2,084	-30.9
2. PSE	382,274	403,600	-2,224	-0.5	3,328	0.8	1,017	0.3	13,887	3.6	21,326	5.6
Cuenta corriente	43,280	44,630	1,680	3.9	575	1.3	-1,811	-3.9	-1,986	-4.3	1,350	3.1
Ahorros	149,736	157,855	-2,212	-1.4	-1,783	-1.1	1,000	0.6	2,206	1.4	8,119	5.4
CDT + bonos	176,765	186,797	102	0.1	1,232	0.7	447	0.2	12,229	7.0	10,032	5.7
Depósitos fiduciarios (impuestos y otros conceptos)	8,656	10,325	-1,487	-12.6	3,429	49.7	1,800	21.1	3,976	62.6	1,669	19.3
Depósitos a la vista	3,836	3,992	-308	-7.2	-124	-3.0	-419	-9.5	-2,537	-38.9	156	4.1
Repos con el sector real	0	0	0	--	0	--	0	--	0	--	0	--
Patrimonio	83,147	85,232	159	0.2	-1,522	-1.8	1,921	2.3	2,212	2.7	2,085	2.5

* No incluye FDN. A partir de la semana del 9 de diciembre de 2016 se incluyen en toda la serie los bonos denominados en pesos emitidos en el exterior por Findeter en 2014.

** Neto de cuentas del pasivo diferentes a Repos con BR y PSE.

1/ No incluye comisionistas de Bolsa. Las variaciones absolutas corresponden a las variaciones en dólares multiplicadas por la tasa de cambio promedio del periodo.

2/ La cartera corresponde a las cifras de balance de los establecimientos de crédito con ajuste por cartera administrada a través de derechos fiduciarios entre el 2 de enero de 2015 y el 21 de octubre de 2016, la cual se incluye como parte de este rubro. A partir del 28 de octubre de 2016, esta cartera nuevamente se encuentra dentro de las cifras de balance como cartera de los establecimientos de crédito.

3/ Las inversiones corresponden a las cifras de balance de los establecimientos de crédito con ajuste por cartera administrada a través de derechos fiduciarios entre el 2 de enero de 2015 y el 21 de octubre de 2016, la cual se resta de este saldo. A partir del 28 de octubre de 2016, este ajuste se elimina porque el saldo por este concepto se encuentra registrado como cartera. Adicionalmente, el saldo de inversiones que se presenta en este cuadro contiene ajustes entre el 2 de enero de 2015 y el 8 de enero de 2016 por composición entre monedas de inversiones en subsidiarias y filiales.

Nota: Los Fiduciarios corresponden a servicios bancarios de recaudo.

Fuente: Banco de la República y Superfinanciera de Colombia

8. Activos externos netos y el mercado cambiario

a. Reservas Internacionales

RESERVAS INTERNACIONALES (Millones de dólares)

Concepto	2016	2017	2017	
	Acum Año dic 30	Acum Año ago 31	Acum Año** sep 29	Acum mes** sep 29
SALDO				
I. Reservas Internacionales Brutas *	46,683	47,577	47,530	
II. Pasivos de Corto Plazo	8	9	9	
III. Reservas Internacionales Netas (I-II) *	46,675	47,569	47,521	
VARIACIÓN				
I. Reservas Internacionales Brutas	(58)	894	847	(47)
Pasivos de Corto Plazo	(1)	0	1	0
II. Reservas Internacionales Netas	(56)	894	846	(47)
Causaciones y Valuaciones	199	695	610	(86)
Pasivos con Residentes	3	(10)	(8)	2
Opciones call por ejercer	0	0	0	0
MEMO - ITEM				
Saldo Reservas internacionales brutas sin FLAR *	46,193	47,079	47,032	
Causaciones, Valuaciones y Provisiones (deterioro)**	(552)	143	57	
Pasivos con Residentes	89	78	80	
Opciones call por ejercer	0	0	0	

* Para efectos de reporte al FMI se excluyen los aportes al Fondo Latinoamericano de Reservas FLAR del saldo de reservas internacionales, sin embargo, en la información contable del Banco de la República los aportes al FLAR continúan formando parte de los activos de reservas. Información Preliminar

** Incluye el deterioro por operaciones de convenios de Aladi

Fuente: Banco de la República

b. Posición Propia y Posición Propia de Contado

millones de USD	08-sep-17	Variación 1 semana	Variación 4 semanas	Variación año corrido	Variación 1 año	Var. Cierre Trim. Ant.
PPC	1,603	-83	-927	743	544	-777
Derechos Netos a Futuro (DNF)	-1,626	222	1,022	302	299	662
Contingencias Netas por Opciones (CNO)	25	-23	-122	-88	-44	-202
Otros Activos Netos (OAN)	2,458	-12	41	-406	-397	-8
PP	2,460	105	14	552	403	-325
PPC/PT	5.6%					
PP/PT	8.6%					

DNF: Derechos a Futuro - Obligaciones a Futuro

CNO: Contingencias Deudoras por Opciones - Contingencias Acreedoras por Opciones

OAN: Otros activos en m/e - otros pasivos en m/e

Fuente: Superintendencia Financiera de Colombia. Cálculos: Banco de la República.

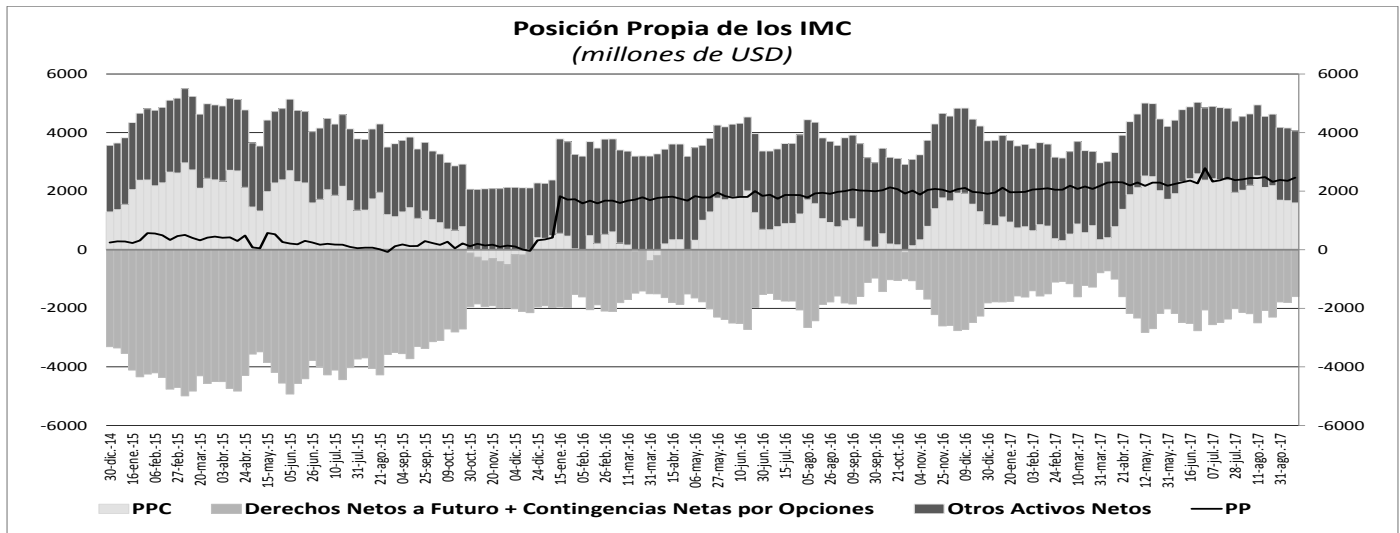

10. Mercados Financieros

a. Evolución durante la semana

Durante la semana que terminó el 29 de septiembre, la percepción del riesgo medida a través del VIX disminuyó marginalmente al pasar de 9,59% a 9,51%. Por su parte, el VSTOXX aumentó de 11,70% a 12,12% en el mismo periodo. El precio del crudo de referencia WTI aumentó 1,99% llegando a 51,67 USD/b, mientras que el Brent aumentó 1,19% ubicándose en 57,54 USD/b.

En Estados Unidos:

- En su discurso, Yanet Yellen mencionó la incertidumbre frente a las expectativas de inflación de largo plazo. Afirmó que considera necesario realizar un aumento gradual en los tipos de interés, pero advirtió de los riesgos de que esta senda sea muy gradual. Por su parte, el presidente Trump presentó su proyecto de reforma tributaria, donde se destaca la iniciativa de reducir los impuestos a empresas de 35% a 20%, además de incrementar las tarifas a empresas que operen en el extranjero y aumentar las deducciones tributarias para personas naturales.
- El PIB del segundo trimestre revisado se ubicó en 3,1% (ant: 3,0%). De igual manera los inventarios mayoristas crecieron un 1%, cifra superior a lo esperado por el mercado (esp: 0,4%; ant: 0,6%). El consumo personal aumento se ubicó en 3,3% en el segundo trimestre del año, en línea con lo esperado por el mercado. Por su parte, la confianza del consumidor se ubicó en 119,8, dato levemente inferior a los 120 puntos anticipados por los analistas.

En Europa:

- En Alemania, el partido político de la actual canciller Angela Merkel obtuvo la mayoría de los votos (32,9%) en las elecciones federales, pero presentó grandes pérdidas frente a la elección previa en la que habían obtenido el 41,5% del total.
- La inflación preliminar de septiembre en la eurozona se situó en 1,5% a/a (esp: 1,6%; ant: 1,5%) mientras que la inflación base se ubicó en 1,1% a/a (esp: 1,2%; ant: 1,2%). Por otro lado, el índice de confianza económica de septiembre estuvo por encima de las expectativas del mercado (act:113; esp: 112).

- En el Reino Unido el índice de ventas al por menor de septiembre, se ubicó en 42 (esp: 8; ant: -10), siendo el valor más alto registrado en los dos últimos años.

En Asia:

- La estimación del PMI manufacturero de septiembre en China se ubicó en 52,4, registro superior a lo esperado por el mercado y al del mes anterior (esp: 51,6; ant: 51,7). De igual manera, la estimación del PMI no manufacturero se ubicó en 55,4 (ant: 53,4).
- En Japón la producción industrial de agosto aumentó 2,1% m/m, cifra superior a lo esperado por el mercado y contrario al registro del mes anterior (esp: 1,8% m/m; ant: -0,8%). De igual manera, se presentó el dato final de inflación de agosto, ubicándose en 0,7% a/a (esp: 0,6%; ant: 0,4%). Por último, la tasa nacional de desempleo de agosto se ubicó en 2,8%, cifra en línea con lo proyectado por el mercado y con el registro anterior.

En Latinoamérica:

- En México el Banco Central mantuvo estable su tasa de referencia en 7.0%, en línea con la expectativa de los agentes, y señaló que estima que los efectos de los recientes sismos y huracanes que azotaron al país serán temporales y moderados sobre la actividad económica y la inflación. La autoridad monetaria precisó que la decisión había sido unánime. Por su parte, la tasa de desempleo en agosto fue 3,53% (esp: 3,42%; ant: 3,41).
- En Colombia el Índice de Confianza Industrial (ICI) se ubicó en -1.9%, lo que representa una caída de 9,8 puntos porcentuales respecto al mismo mes de 2016, aunque ajustado por factores estacionales muestra una mejora frente al mes anterior. Por su parte, la confianza comercial mejoró a 17,5% (ant: 14,7%;), aunque se mantiene en bajos niveles históricos. Por otra, parte se conoció que en los ocho primeros meses del año las exportaciones del país sumaron USD23.610,9 millones, equivalente a un crecimiento del 19,5% frente igual periodo del año anterior.
- En Brasil la tasa de desempleo en el último trimestre móvil con cierre a agosto bajó más de lo esperado, ubicándose en 12,6% (esp: 12,7%).

b. Tasas de interés de Bancos Centrales

	Tasa de interés vigente			
	Actual (a) 29 de septiembre	Semana anterior 22 de septiembre	4 sem atrás 29 de agosto	Un año atrás
Estados Unidos	1 - 1.25	1 - 1.25	1 - 1.25	0.25 - 0.5
Zona Euro	0.00	0.00	0.00	0.00
Reino Unido	0.25	0.25	0.25	0.25
Canadá	1.00	1.00	0.75	0.50
Brasil	8.25	8.25	9.25	14.25
México =	7.00	7.00	7.00	4.75
Colombia =	5.25	5.25	5.50	7.75
Chile	2.50	2.50	2.50	3.50
Argentina	26.25	26.25	26.25	24.75
Perú	3.50	3.50	3.75	4.25
Australia	1.50	1.50	1.50	1.50
Nueva Zelanda =	1.75	1.75	1.75	2.00
Malasia	3.00	3.00	3.00	3.00
Sudáfrica	6.75	6.75	6.75	7.00
Turquía	8.00	8.00	8.00	7.50
India	6.00	6.00	6.00	6.50
Rusia	8.50	8.50	9.00	10.00
China	4.35	4.35	4.35	4.35
Suiza	-1.25 - -0.25	-1.25 - -0.25	-1.25 - -0.25	-1.25 - -0.25
Indonesia*	4.25	4.25	4.50	n.d.
Noruega	0.50	0.50	0.50	0.50

*Tasa de referencia de Indonesia a la tasa repo a 7 días.

c. Inflación observada y expectativas de inflación

PAIS	Tasa actual y meta de inflación			Encuesta de expectativas de inflación anual a diciembre del 2017			
	29 de septiembre			BLOOMBERG		BANCOS CENTRALES	
	Inflación (b)	Tasa de interés real [(1+a)/(1+b)]-1	Meta de Inflación 2017	Fecha de la encuesta	Resultado	Fecha de la encuesta	Resultado
Estados Unidos (Ago)	1.90	-0.64	2.00	29/09/2017	1.70	-	-
Zona Euro (Sep) =	1.50	-1.48	2.00	29/09/2017	1.30	2017-II**	1.60
Japón (Ago) ↑	0.70	-0.60	2.00	29/09/2017	0.40	-	-
Reino Unido (Ago)	2.90	-2.58	2.00	29/09/2017	2.90	Ago-2017**	2.60
Canadá (Ago)	1.40	-0.39	1,00 - 3,00	29/09/2017	1.60	-	-
Brasil (Ago)	2.46	5.65	2,50 - 6,50	29/09/2017	3.10	jun-17	3.90
México (Ago)	6.66	0.32	2,00 - 4,00	29/09/2017	6.10	ago-17	6.24
Colombia (Ago)	3.87	1.33	2,00 - 4,00	29/09/2017	4.20	jul-17	4.28
Chile*(Ago)	1.90	0.59	2,00 - 4,00	29/09/2017	2.40	jul-17	2.50
Argentina (Ago)	25.86	0.31	12,00 - 17,00	29/09/2017	25.00	sep-17	22.00
Perú (Sep) ↓	2.94	0.54	1,00 - 3,00	29/09/2017	2.60	sep-17	2.80
Australia (Jun)	1.90	-0.39	2,00 - 3,00	29/09/2017	2.05	jun-17	2.5
Nueva Zelanda (Jun)	1.70	0.05	1,00 - 3,00	29/09/2017	1.50	jun-17	1.70
Malasia (Ago)	3.70	-0.68	-	29/09/2017	3.00	-	-
Sudáfrica (Ago)	4.80	1.86	3,00 - 6,00	29/09/2017	4.60	jul-17	5.50
Turquía (Ago)	10.68	-2.42	3,00 - 7,00	29/09/2017	10.07	sep-17	9.72
India (Ago)	3.36	2.55	2,00 - 6,00	-	-	-	-
Rusia (Ago)	3.30	5.03	4.00	29/09/2017	3.80	-	-
China (Ago)	1.80	2.50	3.00	29/09/2017	1.86	-	-
Irlanda (Ago)	0.40	-0.40	2.00	29/09/2017	0.80	-	-
Portugal (Ago)	1.14	-1.12	2.00	-	-	-	-
Grecia (Ago)	0.89	-0.88	2.00	-	-	-	-
Suiza (Ago)	0.50	-0.75	2.00	-	-	-	-
Indonesia (Sep) ↓	3.72	0.51	3,50 - 5,50	29/09/2017	4.15	2017-I	4.18
Noruega (Ago)	1.30	-0.79	2.50	29/09/2017	1.70	-	-

¹ La metodología cambió a partir de Enero de 2009, se amplió la canasta acorde al SNC 1993. El período base pasó de Dic 1998 a Dic 2008.

* Corresponde a las expectativas de inflación para el 2017. ** Corresponde a las expectativas de inflación a 12 meses.

d. Tasas de los mercados monetarios internacionales

	Plazo	Tasa actual (a)	Semana anterior (b)	4 sem atrás	30 de Diciembre de 2016	Un año atrás	Variación p.b. última semana (a-b)
		29 de septiembre	22 de septiembre				
FEDERAL FUND	1 Día	1.06	1.16	1.16	0.55	0.40	-10.0
LIBOR	1Día	1.18	1.18	1.18	0.69	0.42	0.3
LIBOR	1 Semana	1.21	1.19	1.20	0.72	0.45	1.1
LIBOR	1 Mes	1.23	1.24	1.24	0.77	0.53	-0.6
LIBOR	3 Meses	1.33	1.33	1.32	1.00	0.85	0.4
EUR LIBOR	1 Día	-0.43	-0.43	-0.43	-0.41	-0.40	-0.1
EUR LIBOR	1 Semana	-0.42	-0.42	-0.41	-0.39	-0.39	0.0
EUR LIBOR	1 Mes	-0.40	-0.40	-0.40	-0.38	-0.38	-0.3
EUR LIBOR	3 Meses	-0.38	-0.38	-0.37	-0.34	-0.32	-0.1

Fuente: Bloomberg

Federal fund rate: Tasa interbancaria overnight a la cual los bancos miembros de sistema de la Reserva Federal de los Estados Unidos se prestan el exceso de reservas sin exigir garantía como contrapartida.

Libor: Tasa de interés interbancaria que se aplica en el mercado de capitales de Londres. Esta tasa se construye a partir de las cotizaciones (punta de oferta) que presentan los bancos con mejor calidad crediticia a las 11:00 a.m. hora en Londres, para los diferentes plazos. En el documento se presenta la tasa de referencia para transacciones en dólares. EUR libor: Tasa de interés interbancaria para las transacciones en Euros que se aplica en el mercado de capitales de Londres. Esta tasa se construye a partir de las cotizaciones (punta de oferta) que presentan los bancos con mejor calidad crediticia a las 11:00 a.m. hora en Londres, para los diferentes plazos.

e. Bonos del tesoro americano

BONOS DEL TESORO AMERICANO ^{1/}	Tasa actual (a)	Semana anterior (b)	4 sem atrás	30 de Diciembre de 2016	Un año atrás	Variación p.b. última semana (a-b)
	29 de septiembre	22 de septiembre				
0.25	1.04	1.02	1.01	0.50	0.25	2.03
0.5	1.19	1.18	1.12	0.61	0.42	1.10
2	1.49	1.43	1.32	1.19	0.74	5.3
5	1.94	1.86	1.70	1.93	1.12	7.5
10	2.34	2.25	2.13	2.45	1.56	8.4
30	2.86	2.78	2.74	3.07	2.28	8.0

^{1/} Bonos genéricos de Bloomberg

Fuente: Bloomberg

f. Spread de deuda soberana

EMBI (Emerging Market Bond Index) ^{1/}	Spread actual (a)	Semana anterior (b)	4 sem atrás	30 de Diciembre de 2016	Un año atrás	Variación última semana (a-b)	Variación porcentual última semana (a/b)-1
	29 de septiembre	22 de septiembre	29 de agosto				
Plus soberanos	317	320	332	363	351	-2	-0.8%
Colombia	195	191	203	226	228	4	2.1%
Argentina	366	369	393	453	445	-3	-0.8%
Brasil	246	253	272	327	318	-7	-2.8%
México	169	182	187	229	223	-13	-7.1%
Perú	114	120	131	174	163	-6	-5.0%
Venezuela	3178	3141	3169	2136	2083	37	1.2%
Turquía	281	284	279	357	333	-3	-1.1%
Sudáfrica	237	238	237	235	230	-1	-0.4%

^{1/} Bonos genéricos de Bloomberg

Fuente: Bloomberg

EMBI plus: Emerging Markets Bond Index – Embi + - es un índice creado por JP Morgan que mide los retornos totales de los instrumentos de deuda externa de los países emergentes, incluyendo bonos Brady en dólares y en otras monedas, préstamos, Eurobonos e instrumentos de deuda local denominados en dólares. Este indicador está concentrado en instrumentos de las tres principales economías de Latinoamérica (Brasil, México y Argentina) con una ponderación de 68%, dejando el resto para los otros países Latinoamericanos. Para el desarrollo de este informe, se considera el spread de dicho portafolio EMBI, sobre la curva cero cupón de los treasuries. EMBI plus país: Emerging Markets Bond Index (Embi +) calculado bajo los mismos criterios del EMBI PLUS considerando únicamente los títulos del respectivo país. Para el desarrollo de este informe, se considera el spread de dicho portafolio EMBI, sobre la curva cero cupón de los treasuries.

g. TED (Libor 3 Meses – T-bills 3 Meses)

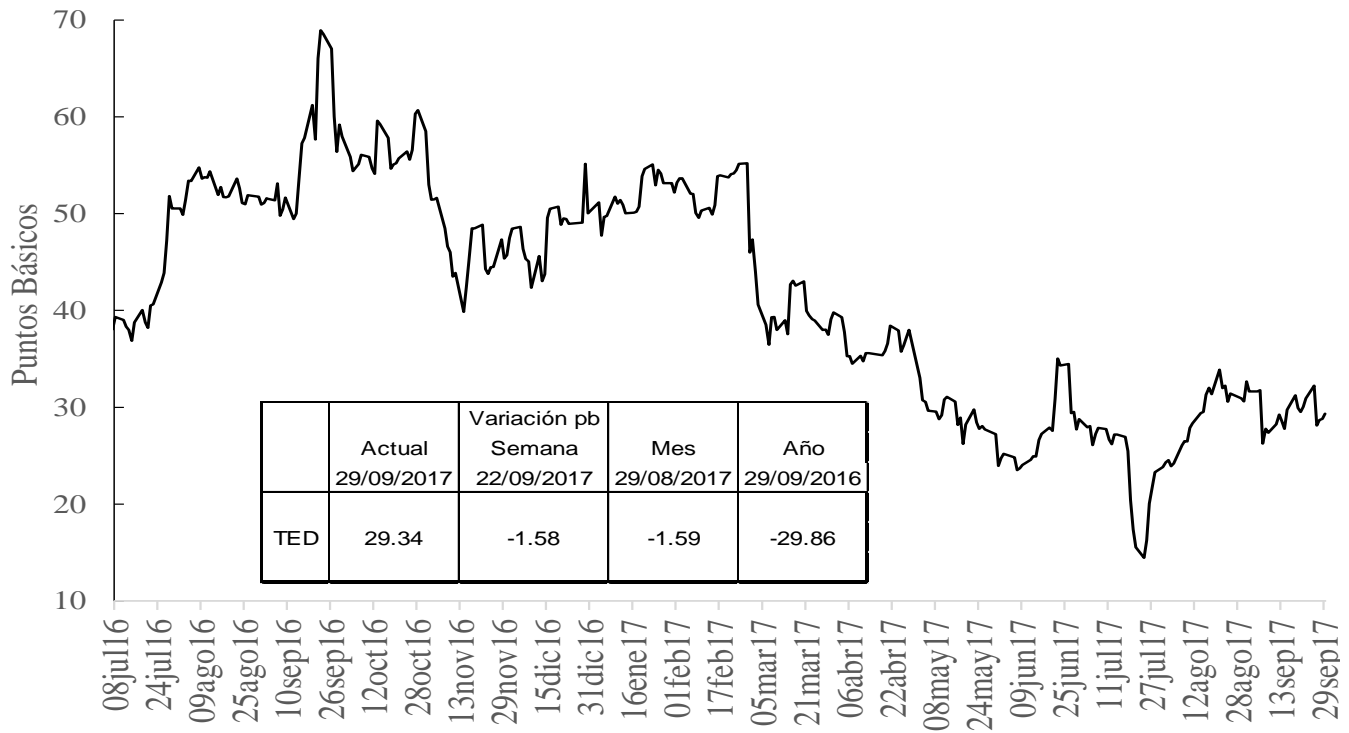

h. Embi plus, embi Colombia, CDS, coeficientes de aversión al riesgo y yankees

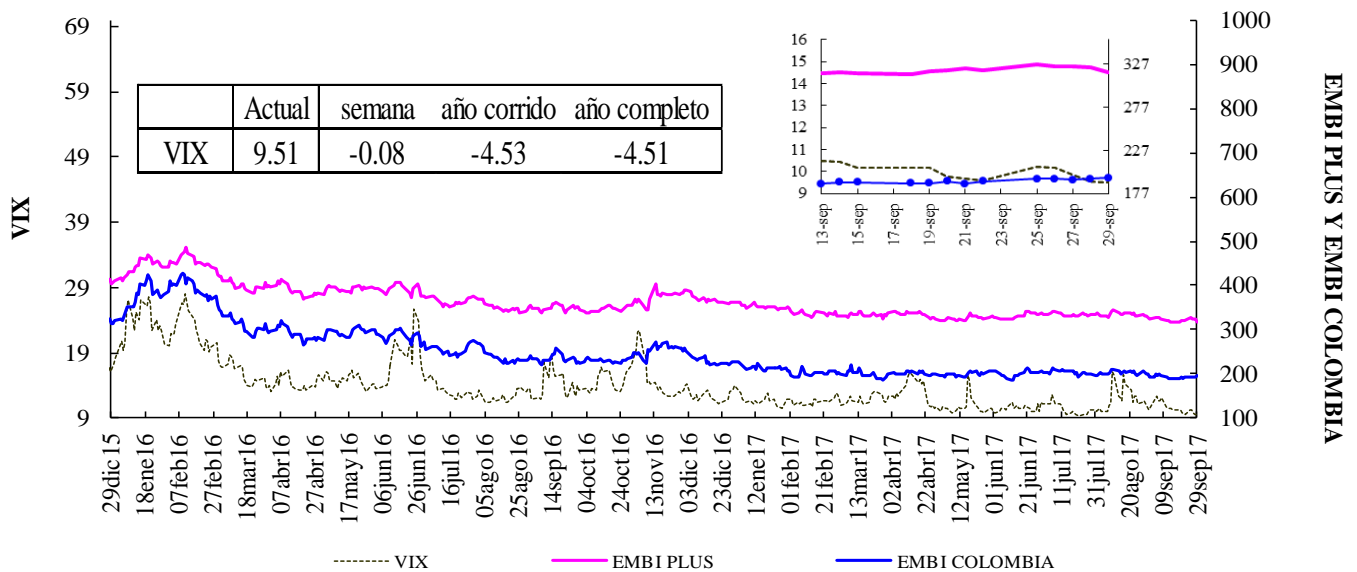

Fuente: Bloomberg, DODM

VIX: Índice de volatilidad del "Chicago Board Options Exchange SPX", que refleja la volatilidad implícita en las opciones sobre las acciones que componen el S&P 500. Se utiliza como un indicador que mide la aversión al riesgo de los inversionistas

EMBI-CDS 1-CDS 10-CDS 5

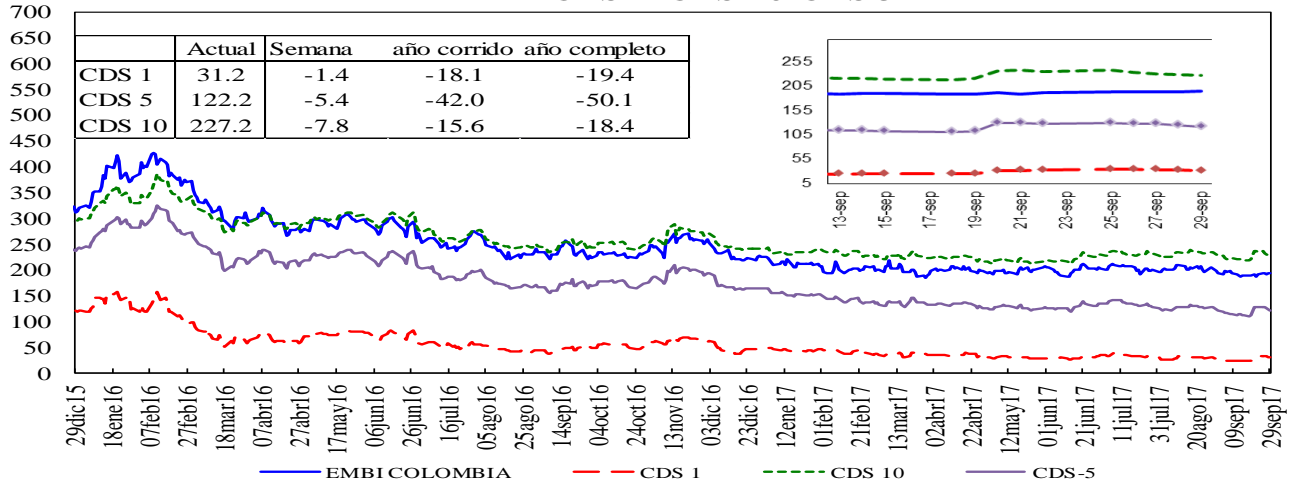

Credit Default Swap América Latina-5 años

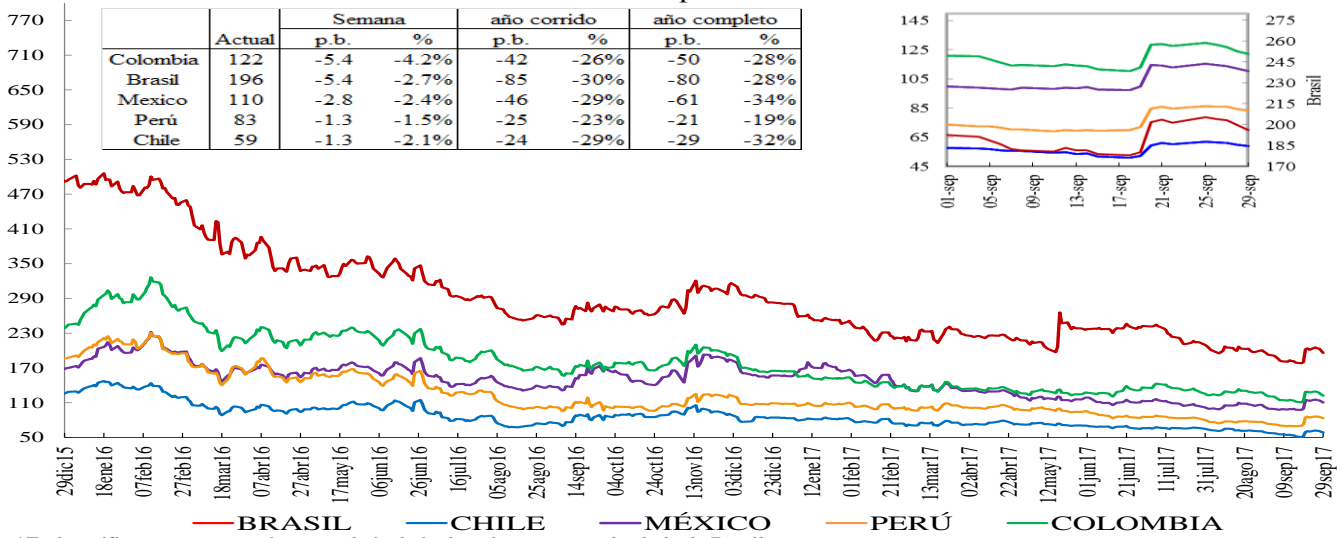

*En la gráfica que muestra el zoom, el eje de la derecha corresponde al eje de Brasil.

Credit Default Swap otros países - 5 años

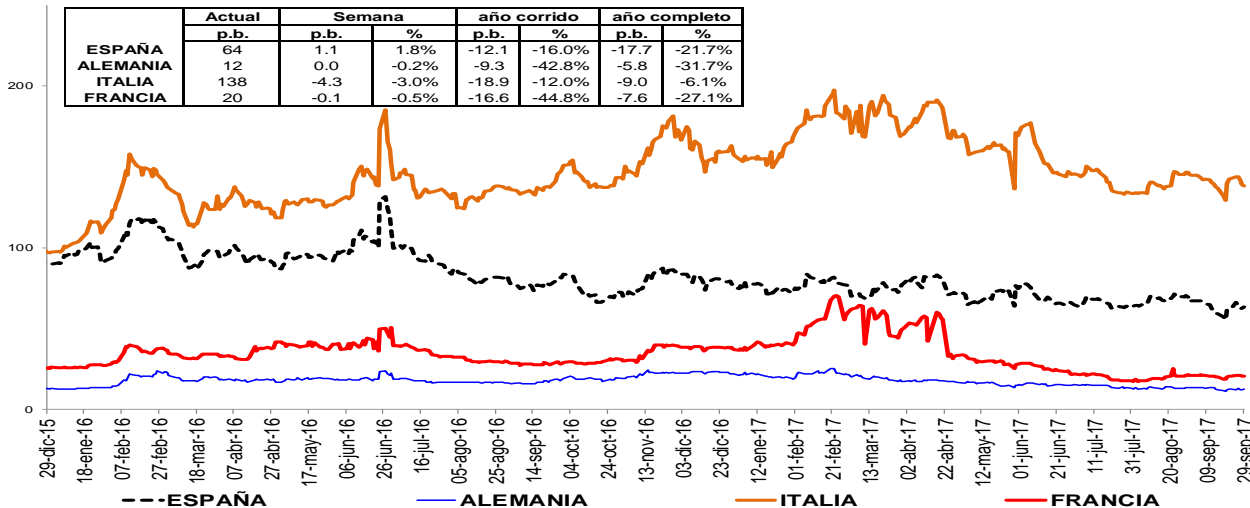

Un Credit Default Swap (CDS) es un instrumento financiero por medio del cual se negocia el riesgo crediticio de un bono. El tenedor paga una prima (puntos básicos sobre el valor nominal del bono) a la entidad que ofrece el CDS a cambio de que esta responda por valor nominal en caso que el emisor haga default. La valoración de un CDS se hace en puntos básicos sobre el valor nominal del bono y tiene una relación directa con el nivel de aversión al riesgo de los inversionistas. Es decir, entre más alta sea la probabilidad de default mayor será el valor del CDS y viceversa.

i. Índices Accionarios

País	Índices accionarios	Nivel actual 29 de septiembre	Diferencia			
			Semanal 22 de septiembre	4 sem atrás 29 de agosto	30 de Diciembre de 2016	Un año atrás
EE UU	DOW JONES	22,405	0.25%	2.5%	13.4%	23.5%
EE UU	S&P500	2,519	0.68%	3.0%	12.5%	17.1%
EE UU	NASDAQ	6,496	1.07%	3.1%	20.7%	23.3%
Zona Euro	Euro Stoxx 50	3,595	1.51%	6.1%	9.2%	20.2%
Alemania	DAX	12,829	1.88%	7.4%	11.7%	23.3%
Argentina	MERVAL	26,078	4.34%	11.2%	54.1%	55.8%
México	MEXBOL	50,346	0.06%	-1.9%	10.3%	5.6%
Brasil (Sao Paulo)	IBOV	74,294	-1.45%	4.2%	23.4%	27.3%
Chile	IPSA	5,342	0.98%	3.5%	28.7%	31.8%
Venezuela	IBVC	489,499	15.75%	131.8%	1443.9%	3745.1%
Perú	IGBVL	18,538	2.87%	5.3%	19.1%	21.3%
Colombia	COLCAP	1,488	0.09%	0.7%	10.0%	10.6%
Japón	NKY	20,356	0.29%	5.1%	6.5%	21.9%
China	SHANGAI SE	3,349	-0.11%	-0.5%	7.9%	11.7%

Fuente: Bloomberg

j. Comportamiento de tasas de cambio

ii) Depreciación de las principales monedas frente al Dólar Americano

TASAS DE CAMBIO Frente al dólar	Tasa Indirecta 29 de septiembre	Tasa Directa 29 de septiembre	Depreciación de las diferentes monedas frente al Dólar					
			Semanal 22 de septiembre	4 semanas atrás 29 de agosto	30 de Diciembre de 2016	Un año atrás	Dos años atrás	Tres años atrás
Euro	1.1815	0.85	1.16%	1.3%	-11.0%	-5.0%	-4.8%	7.4%
Libra	1.3399	0.75	0.78%	-3.6%	-7.9%	-3.2%	13.1%	21.2%
AUD	0.7834	1.28	1.63%	1.5%	-8.0%	-2.5%	-10.8%	11.3%
NZD	0.7209	1.39	1.68%	0.7%	-3.8%	0.6%	-12.0%	7.7%
CAD	0.8018	1.25	1.08%	-0.3%	-7.2%	-5.1%	-7.1%	11.7%
Yen	0.0089	112.52	0.46%	2.6%	-3.8%	11.4%	-6.0%	2.8%
NOK	0.1256	8.0	2.08%	2.7%	-7.8%	-1.1%	-6.1%	23.4%

Fuente: Bloomberg

ii) Depreciación de monedas de países emergentes frente al Dólar Americano (tasas de cierre)

TASA DE CAMBIO Países Emergentes	Tasa actual 29 de septiembre	Depreciación de las diferentes monedas frente al Dólar					
		Semanal 22 de septiembre	4 sem atrás 29 de agosto	30 de Diciembre de 2016	Un año atrás	Dos años atrás	Tres años atrás
Colombia	2,936.73	1.24%	-0.1%	-2.1%	2.0%	-5.9%	44.8%
Argentina	17.32	0.05%	-0.4%	9.1%	12.7%	83.9%	104.3%
Brasil	3.16	1.20%	-0.1%	-2.7%	-3.0%	-22.1%	29.2%
Venezuela	10.16	1.71%	0.3%	1.7%	1.7%	61.4%	61.4%
Perú	3.27	0.58%	0.9%	-2.7%	-3.8%	1.0%	12.8%
México	18.25	2.87%	2.3%	-11.9%	-6.5%	7.2%	35.2%
Chile	639.12	2.37%	2.2%	-4.7%	-2.8%	-9.1%	6.1%
Turquía	3.56	1.93%	3.4%	1.1%	18.8%	17.3%	56.3%
India	65.28	0.74%	2.0%	-3.9%	-2.4%	-1.0%	6.1%
Sudáfrica	13.56	2.31%	4.5%	-1.3%	-2.4%	-3.0%	20.2%
Malasia	4.22	0.54%	-1.1%	-5.9%	2.3%	-5.3%	28.7%

1/ Fuente: SET FX –Tasa promedio

Fuente: Bloomberg

iii) Depreciación del Peso frente a otras monedas

TASAS DE CAMBIO Peso frente a otras monedas	Tasa actual 29 de septiembre	Depreciación del Peso frente a las diferentes monedas					
		Semanal 22 de septiembre	4 sem atrás 29 de agosto	30 de Diciembre de 2016	Un año atrás	Dos años atrás	Tres años atrás
COP/Euro	3469.60	0.09%	-1.4%	9.9%	7.3%	-1.2%	34.8%
COP/Libra	3934.78	0.46%	3.6%	6.2%	5.3%	-16.8%	19.4%
COP/Yen	26.10	1.24%	-2.6%	1.7%	-8.4%	0.1%	40.9%
COP/Sol Peruano	899.32	0.66%	-1.0%	0.6%	6.0%	-6.8%	28.3%
COP/Peso Chileno	4.59	-1.10%	-2.3%	2.7%	5.0%	3.5%	36.5%
COP/Real Brasileiro	928.60	0.04%	-0.1%	0.6%	5.1%	20.8%	12.1%
COP/Peso Mexicano	160.88	-1.58%	-2.4%	11.1%	9.0%	-12.3%	7.1%

Fuente: Bloomberg, cálculos DODM

k. Precios internacionales de las materias primas

Materias primas Principales productos Balanza comercial	Materias Primas Producto	Nivel actual Dólares 29 de septiembre	Diferencia				
			Semanal 22 de septiembre	Frente a 31 de agosto	4 semanas atrás	30 de Diciembre de 2016	Un año atrás
Índice General	CRB INDEX	183.1	-0.3%	1.23%	3.13%	-4.89%	-1.47%
Exportaciones	Café	1.3	-4.8%	-0.08%	0.59%	-6.57%	-14.72%
Exportaciones	Azúcar	14.4	-1.2%	1.27%	1.77%	-21.58%	-34.14%
Exportaciones	Petróleo WTI	51.7	2.0%	9.40%	11.26%	-3.82%	8.03%
Exportaciones	Carbón	88.4	-3.7%	0.86%	-1.28%	-2.00%	40.65%
Exportaciones	Oro	1280.2	-1.3%	-3.12%	-2.22%	11.10%	-3.05%
Exportaciones	Níquel	10585.0	0.0%	-8.91%	-9.80%	5.74%	0.52%
Exportaciones	Aceite de Palma	1400.0	-14.2%	21.74%	21.74%	-20.68%	-12.77%
Importaciones	Trigo	4.3	-0.5%	8.79%	10.74%	10.88%	16.55%
Importaciones	Sorgo	5.0	1.9%	1.52%	4.91%	7.03%	22.26%
Importaciones	Maíz	3.2	0.0%	0.63%	3.22%	-3.60%	5.51%
Importaciones	Cacao	2050.4	2.2%	4.14%	4.11%	-4.55%	-26.06%
Importaciones	Algodón	0.7	0.0%	-3.17%	-1.91%	-5.04%	-0.40%
Importaciones	Soya	9.3	-3.0%	0.32%	1.19%	-5.40%	0.05%
Importaciones	Arroz	12.0	-3.0%	-6.47%	-4.84%	24.82%	22.77%
Otros	Plata	16.7	-2.0%	-5.35%	-4.26%	4.61%	-12.83%
Otros	Cobre	6485.0	1.2%	-4.52%	-4.59%	17.89%	34.64%
Otros	Aluminio	2110.5	-1.2%	-0.14%	0.88%	23.17%	27.68%
Otros	Ganado	107.9	-0.6%	3.07%	2.76%	-8.10%	4.32%
Otros	Petróleo Brent	57.5	1.2%	8.85%	10.65%	1.27%	16.86%

Fuente: Bloomberg

Precio del petróleo: precio del futuro más cercano a vencer de un barril de petróleo crudo (en dólares).

Precio del carbón: precio de contado FOB de una tonelada de carbón en el New York mercantile exchange (en dólares).

Precio del café: precio de una libra de café colombiano cotizado en la bolsa de New York (en dólares).

Precio del algodón: corresponde a un descuento sobre el contrato de futuros más activamente transado en New York.

Precio del oro: precio de contado de una onza de oro (en dólares).

Precio del trigo: precio de contado de un saco de trigo rojo suave de invierno en Chicago (en dólares).

Precio del sorgo: precio de contado de un saco de sorgo (100 libras americanas) publicado por el Departamento de Agricultura de Estados Unidos (en dólares).

Precio de la plata: precio de contado de una onza de plata (en dólares).

Precio del cobre: precio de contado de una tonelada métrica de cobre según London Metal Exchange (en dólares).

Precio del aluminio: precio de contado de una tonelada métrica de aluminio según London Metal Exchange (en dólares).

Precio del níquel: precio de contado de una tonelada métrica de níquel según London Metal Exchange (en dólares).

Aceite de palma: promedio ponderado del precio diario de una tonelada métrica de aceite de palma, para este promedio, si el mes corriente es enero, el precio en este mes será el precio de contado y el precio de los meses siguientes (febrero, marzo y abril) será el precio de los respectivos contratos. Estos son los precios del mercado de Malasia según el Malaysian Palm Oil Board (en dólares).

Precio del maíz: precio de contado de un saco de maíz amarillo en Chicago (en dólares).

Precio del azúcar: precio global de contado de una libra de azúcar (Fuente: International Sugar Organization-en centavos de dólar)

Precio del cacao: precio diario calculado como el promedio de los tres futuros de cocoa más cercanos transado en Londres y New York.

Precio del ganado: precio de contado del ganado vivo en el mercado de Estados Unidos (en dólares).

Precio de la Soya: precio de contado de un Bushel de soya amarilla en Chicago (en dólares)

Precio del arroz: precio de contado de un saco de arroz tailandés en Chicago (en dólares)

i) Gráficos precios Internacionales de materias primas

PRECIOS DE MATERIAS PRIMAS
(base 100 = 29 de septiembre de 2016)

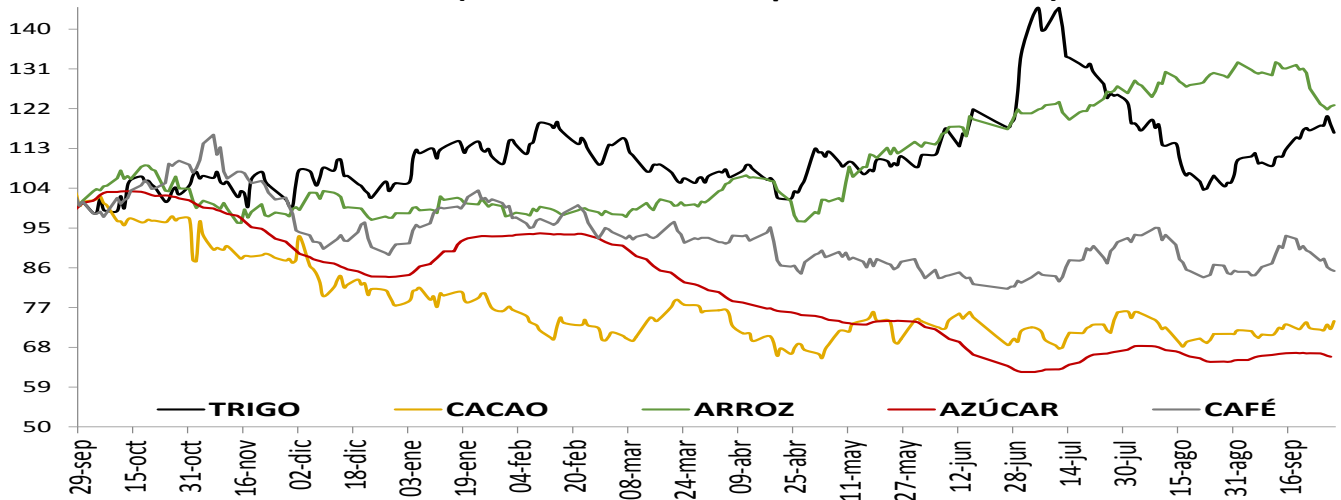

PRECIOS DE MATERIAS PRIMAS
(base 100 = 29 de septiembre de 2016)

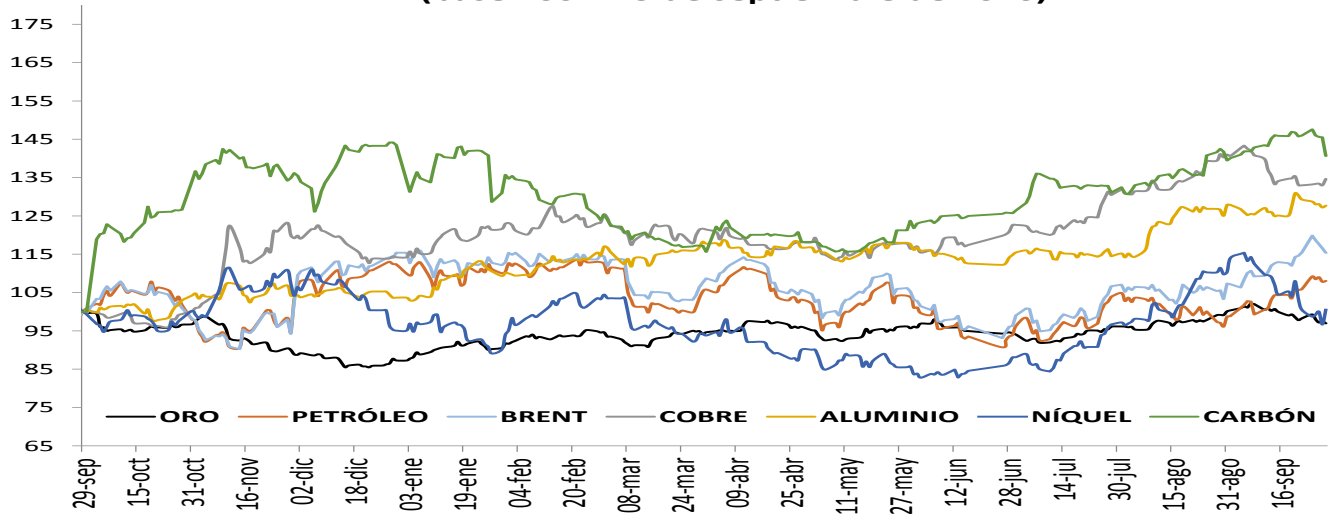

PRECIOS DE MATERIAS PRIMAS
(base 100 = 29 de septiembre de 2016)

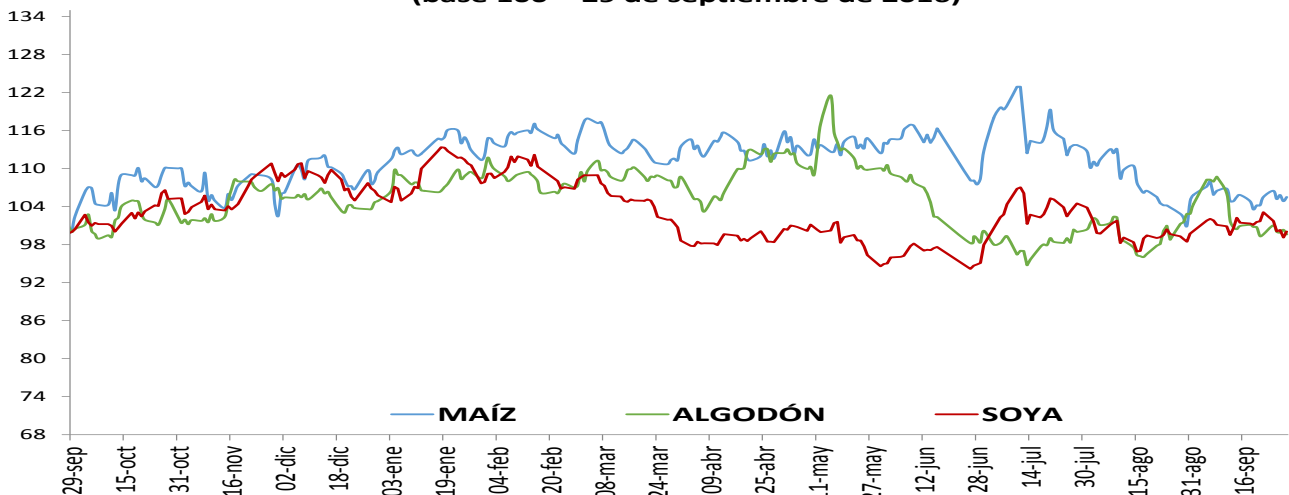

1. Resumen de los mercados de países desarrollados

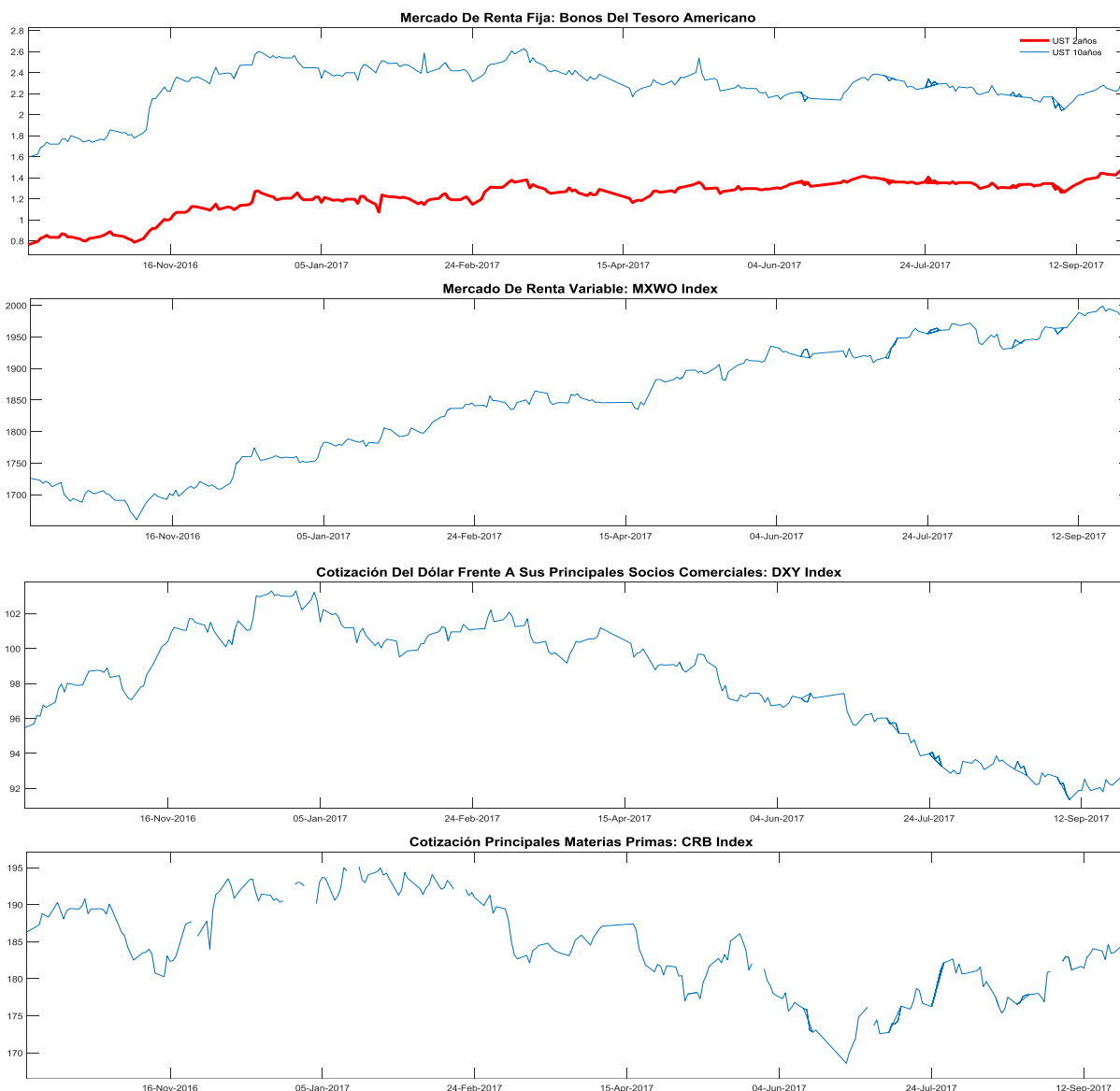

MXWO index: Índice de capitalización que mide el rendimiento de las acciones de compañías de países desarrollados. Este índice se deriva del MSCI de Morgan Stanley, el cual se conoce como el MSCI WORLD. La base del índice MXWO es el 31 de diciembre de 1969.

DXY index: Es un promedio ponderado del valor del dólar contra las monedas de un grupo de países que son los principales socios comerciales de Estados Unidos, entre los cuales se encuentran las siguientes monedas: El euro, el yen japonés, la libra esterlina, el dólar canadiense, la corona sueca y el franco suizo.

CRB index: Es un promedio aritmético de precios de futuros de una canasta de materias primas, entre los cuales se encuentra oro, plata, textiles, ganado vivo, café, azúcar, entre otros. La base del índice CRB es el 4 de noviembre de 1956 con un valor de 107.92.

Fuente: Bloomberg

m. Resumen de los mercados de países emergentes



EMBI plus: Emerging Markets Bond Index, es un índice creado por JP Morgan que mide los retornos totales de los instrumentos de deuda externa de los países emergentes, incluyendo bonos Bradys en dólares y otras monedas, préstamos, Eurobonos e instrumentos de deuda local denominados en dólares. Este indicador está concentrado en instrumentos de las tres principales economías de Latinoamérica (Brasil, México y Argentina) con una ponderación de 68%, dejando el resto para los otros países Latinoamericanos. Para el desarrollo de este informe, se considera el *spread* de dicho portafolio EMBI, sobre la curva cero cupón de los *trasurries*. La base del EMBI PLUS es el 27 de agosto de 2002 con un valor de 878.

MXLA index: Índice de capitalización que mide el rendimiento de las acciones de compañías de países de América Latina. Este índice se deriva del MSCI de Morgan Stanley, el cual se conoce como el MSCI EM Latin América. La base del índice MXLA es el 31 de diciembre de 1987.

LACI index: índice creado por JP Morgan que mide el comportamiento de las monedas de países de América Latina. El índice corresponde a un promedio ponderado por liquidez y operación de la tasa spot de las 6 monedas de los países más importantes de esta región (ARS, BRL, CLP, COP, MXN, PEN). El índice LACI empieza desde el 18 de noviembre de 1992 con un valor de 1706.52.

Fuente: Bloomberg

11. Mercado cambiario y de derivados¹

a. Tasas y montos del mercado cambiario

2017	29-ago	08-sep	15-sep	22-sep	29-sep	Variación semanal	Variación 4 semanas
Tasa promedio	2,940.52	2,909.11	2,898.06	2,900.66	2,936.73	36.07	-3.79
						1.24%	-0.13%
Depreciación año completo	0.56%	2.21%	-1.39%	1.35%	1.96%		
Depreciación año corrido	-2.02%	-3.06%	-3.43%	-3.34%	-2.14%		

Fuente: Tasa de Cambio promedio SET-FX

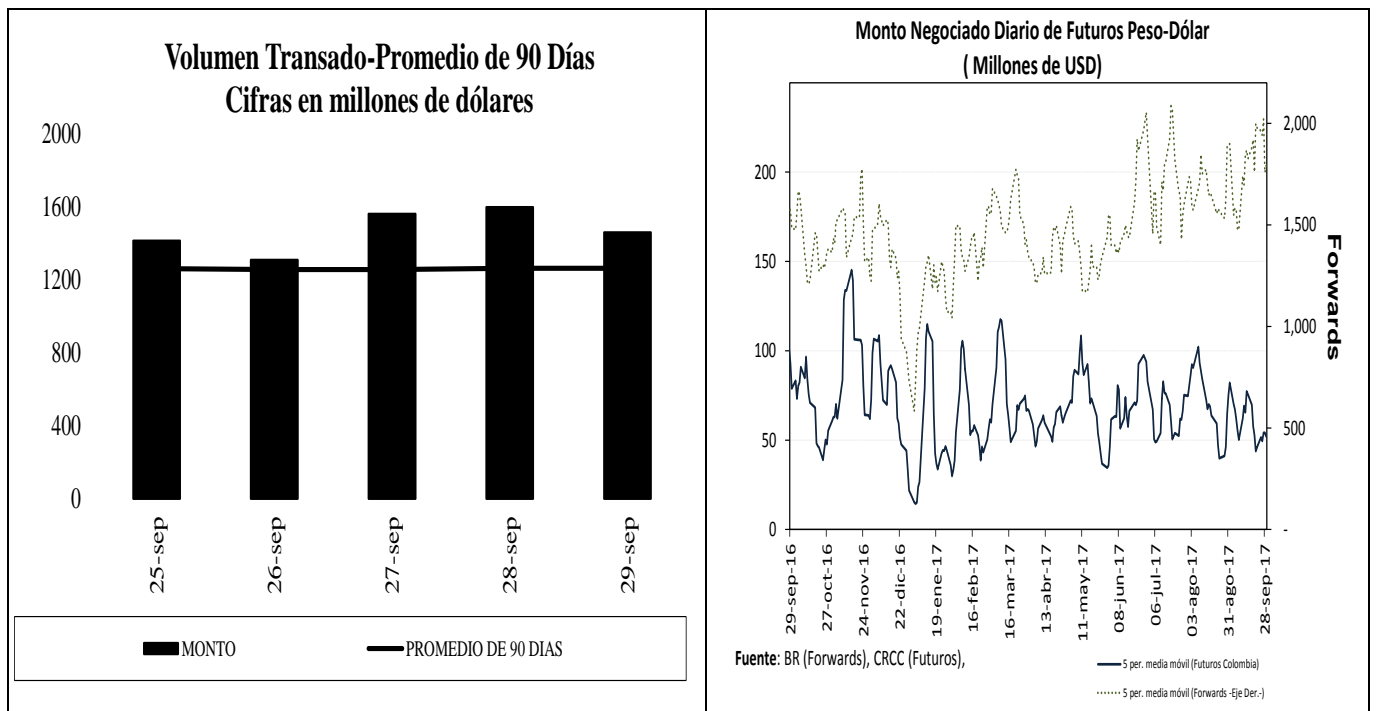

¹ Los Anexos 4 y 5 detallan información sobre el mercado cambiario y forward.

c. Pips, devaluaciones implícitas y tasas domésticas implícitas

Diferencial de Tasas SEP25 - SEP28						
	Monto promedio 3 meses*	Monto*	Dev. Implícita Ponderada		Devaluación Teórica	
			Semana Actual	Semana anterior	Semana Actual	Semana anterior
1 semana	1,564	1,483.31	4.45%	4.53%	4.00%	4.00%
1 mes	3,525	3,394.54	4.62%	4.45%	3.90%	3.91%
2 meses	247	220.21	4.33%	4.51%	3.85%	3.85%
3 meses	131	124.21	4.19%	4.46%	3.77%	3.78%
6 meses	271	256.94	4.03%	4.29%	3.39%	3.55%
1 año	214	214.26	3.77%	3.91%	2.97%	3.01%

Fuente: Operaciones reportadas por los IMC al Banco de la República

*Cifras en US\$ millones

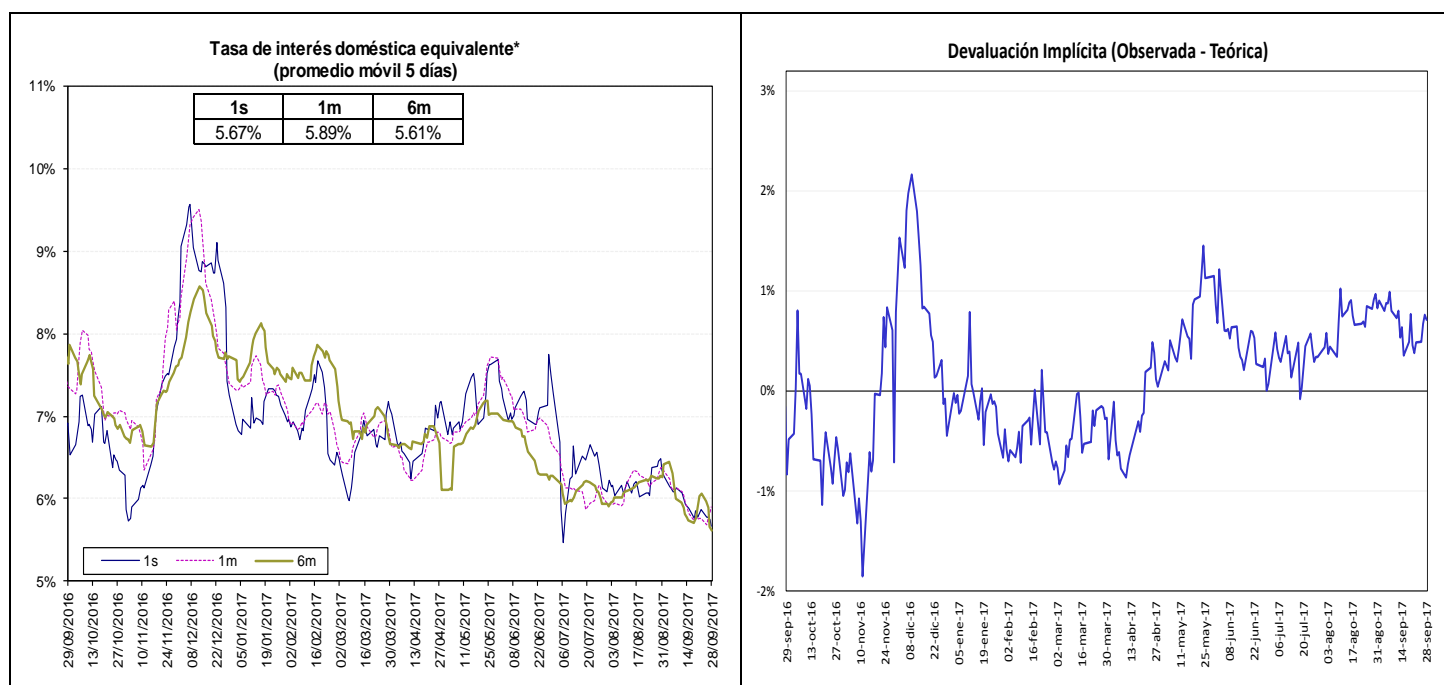

Fuente: Bloomberg y Banco de la República, cálculos DODM.

La tasa de interés doméstica equivalente es obtenida de la relación de equilibrio que debe existir entre la misma, la tasa de interés externa y la devaluación implícita en los contratos a futuro de peso dólar para que no existan oportunidades de arbitraje. La fórmula para el cálculo es $(1 + i) = (F/S)(1 + i^*)$, en donde i es la tasa de interés doméstica, F es el promedio ponderado de los precios en los contratos a futuro para el plazo (forwards), S es el precio del dólar en el mercado de contado, e i^* es la tasa de interés externa al plazo especificado (LIBOR).

e. *Inversiones de los Fondos de Pensiones Obligatorias en renta variable*

**Evolución del Portafolio Fondos de Pensiones obligatorias
(% del fondo)**

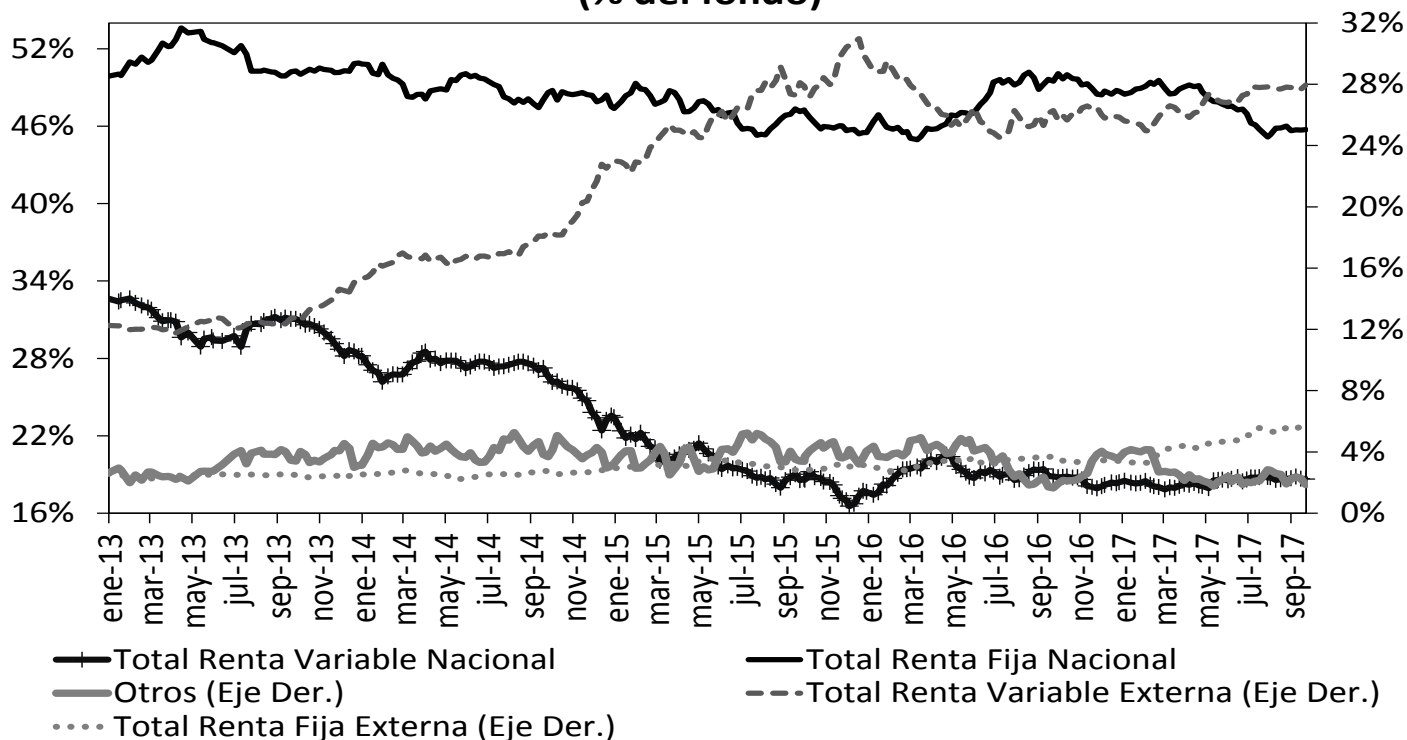

Fuente: Superintendencia Financiera de Colombia. Datos al 22 de septiembre de 2017.

	Evolución de las inversiones de los Fondos de Pensiones Obligatorias en Renta Variable Local (\$Billones) *					
	15-sep			22-sep		
	Renta Variable Local	Total portafolio	% del portafolio	Renta Variable Local	Total portafolio	% del portafolio
Conservador	1.14	16.98	6.73%	1.14	17.07	6.67%
Mayor Riesgo	0.67	2.43	27.56%	0.67	2.44	27.54%
Moderado	37.45	179.80	20.83%	37.39	179.66	20.81%
Retiro Programado	1.28	17.96	7.12%	1.28	18.02	7.11%
Total	40.54	217.17	18.67%	40.48	217.20	18.64%

Fuente: Formato 351- Superintendencia Financiera

*Datos Preliminares sujetos a retransmisión

12. Mercado de deuda pública²

a. Mercado primario

RESUMEN DE TASAS DE LAS ÚLTIMAS SUBASTAS PRIMARIA DE TES

Tipo	Plazo Remanente (años)	Fecha de vencimiento	Última Subasta		Subasta Anterior		Diferencia puntos básicos
			Tasa Corte	Fecha	Tasa Corte	Fecha	
TES-CP	0.2	12-dic-17	6.30%	28-mar-17	6.45%	21-mar-17	-16
TES-CP	0.4	13-mar-18	5.37%	06-jun-17	5.59%	30-jun-17	-22
TES-CP	0.7	13-jun-18	5.41%	05-sep-17	5.19%	29-ago-17	22
TES-CP	0.9	11-sep-18	5.17%	26-sep-17	5.20%	19-sep-17	-3
TES-PESOS	1.1	24-oct-18	6.55%	25-abr-12	6.63%	11-abr-12	-8
TES-PESOS	1.1	21-nov-18	5.66%	23-oct-13	6.13%	09-oct-13	-47
TES-PESOS	1.9	11-sep-19	5.55%	25-mar-15	5.68%	11-mar-15	-13
TES-PESOS	2.8	24-jul-20	8.00%	27-ene-16	7.89%	13-ene-16	11
TES-PESOS	4.6	04-may-22	5.96%	27-sep-17	5.86%	13-sep-17	9
TES-PESOS	6.8	24-jul-24	6.79%	25-mar-15	6.96%	11-mar-15	-17
TES-PESOS	8.9	26-ago-26	6.92%	27-sep-17	6.49%	13-sep-17	43
TES-PESOS	10.6	28-abr-28	7.36%	13-ago-14	7.00%	23-jul-14	36
TES-PESOS	13.0	18-sep-30	7.25%	26-sep-16	7.24%	14-sep-16	1
TES-PESOS	14.8	30-jun-32	7.34%	27-sep-17	6.90%	13-sep-17	44
TES-UVR	1.5	17-abr-19	3.12%	20-ene-16	2.76%	06-ene-16	36
TES-UVR	3.4	10-mar-21	2.49%	20-sep-17	2.60%	06-sep-17	-11
TES-UVR	5.4	23-feb-23	3.61%	20-jun-12	3.65%	18-abr-12	-4
TES-UVR	7.6	07-may-25	3.07%	15-feb-17	3.03%	02-ago-17	4
TES-UVR	9.5	17-mar-27	3.01%	20-sep-17	3.18%	06-sep-17	-17
TES-UVR	15.5	25-mar-33	4.73%	18-feb-16	4.63%	03-feb-16	10
TES-UVR	17.5	04-abr-35	3.52%	20-sep-17	3.66%	06-sep-17	-14

b. Curva de rendimientos de TES

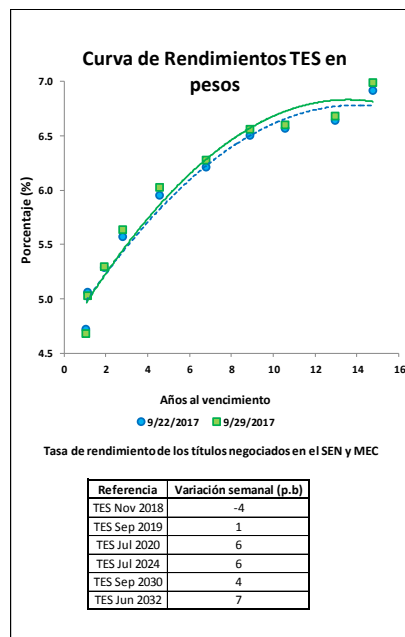

² El Anexo 6 detalla información sobre el mercado de deuda pública.

c. Compras Netas de TES en pesos

	Movimiento Neto en lo Corrido de 2017	Movimiento Neto desde Anuncio JP Morgan GBI-EM	Movimiento Neto del 22 al 28 de septiembre de 2017	Tramo Corto (0-3 años)	Tramo Medio (3-5 años)	Tramo Largo (>5 años)	Movimiento Neto del 22 al 28 de septiembre de 2017	Movimiento Neto en lo Corrido de septiembre de 2017
Bancos Comerciales	5'509'061	(8'889'664)	(35'169)	(357'830)	200'868	(43'368)	(200'330)	(2'545'251)
Compañía de Financiamiento Comercial	(1'699)	(33'417)	-	-	-	-	-	(500)
Cooperativas	-	-	-	-	-	-	-	-
Corporaciones Financieras	(543'579)	(1'785'500)	91'647	(96'800)	197'397	17'426	118'024	(290'151)
Total EC	4'963'783	(10'708'581)	56'478	(454'630)	398'265	(25'942)	(82'307)	(2'835'902)
Fondos de Pensiones y Cesantías Propia	(42'500)	(73'730)	(2'500)	(2'000)	-	(500)	(2'500)	(8'500)
Fondos de Pensiones y Cesantías Terceros	2'168'661	1'093'832	308'032	(58'460)	32'000	443'492	417'032	579'115
	Pasivos Pensionales	484'540	1'002'364	307'742	9'040	-	413'702	422'742
Fondos de Pensiones - Prima Media	-	(69'650)	-	-	-	-	-	-
Total Fondos de Pensiones y Cesantías	2'126'161	950'452	305'532	(60'460)	32'000	442'992	414'532	570'615
Sociedades Comisionistas de Bolsa Propia	(786'691)	(178'911)	160'085	282'706	33'000	(147'611)	168'095	(380'900)
Sociedades Comisionistas de Bolsa Terceros	413'598	(146'562)	45'994	43'994	11'000	37'850	92'844	102'051
	Extranjeros	(1'550)	28'863	-	-	-	-	-
	FIC	-	18'062	-	-	-	-	-
Total Sociedades Comisionistas de Bolsa	(373'093)	(325'473)	206'079	326'700	44'000	(109'761)	260'939	(278'848)
Sociedades Fiduciarias Propia	56'701	446'887	(12'000)	(10'500)	(4'000)	1'500	(13'000)	(11'240)
Sociedades Fiduciarias Terceros	7'788'708	49'356'230	60'934	(4'653)	(306'777)	316'289	4'859	(252'917)
	Extranjeros***	6'442'143	51'185'651	(78'111)	53'990	(390'715)	246'539	(90'186)
	FIC	447'443	(446'893)	33'100	(2'000)	31'500	5'600	35'100
	Pasivos Pensionales	(170'214)	315'171	49'000	(31'000)	5'000	59'000	33'000
Total Sociedades Fiduciarias	7'845'409	49'803'117	48'934	(15'153)	(310'777)	317'789	(8'141)	(264'158)
Compañías de Seguros y Capitalización Propia	279'000	(263'306)	(12'500)	(10'000)	-	6'000	(4'000)	(61'000)
Compañías de Seguros y Capitalización Terceros	500	(13'000)	-	-	-	-	-	500
	Pasivos Pensionales	500	(13'000)	-	-	-	-	500
Total Compañías de Seguros y Capitalización	279'500	(276'306)	(12'500)	(10'000)	-	6'000	(4'000)	(60'500)
Sociedades Administradoras de Inversión Propia	-	(1'000)	-	-	-	-	-	-
Sociedades Administradoras de Inversión Terceros	-	(6'000)	-	-	-	-	-	-
	FIC	-	(6'000)	-	-	-	-	-
Total Sociedades Administradoras de Inversión	-	(7'000)	-	-	-	-	-	-
Total Entidades Financieras No bancarias	9'877'976	50'144'790	548'045	241'087	(234'777)	657'020	663'330	(32'891)
Total Entidades Financieras Especiales**	(618'458)	15'232	(136'000)	18'000	(23'500)	(130'000)	(135'500)	(222'174)
Total Entidades Públicas****	4'317'026	(915'889)	631'605	395'543	56'562	202'500	654'605	3'479'111
Otros****	(54'154)	998'252	(66'500)	-	-	(66'500)	(66'500)	(71'636)
	Extranjeros	(14'225)	209'203	-	-	-	-	-
Total Movimiento Neto	18'486'173	39'533'803	1'033'628	200'000	196'550	637'078	1'033'628	316'509

Cifras en Millones de Pesos. Fuente: Banco de la República. Información Actualizada al 29 de septiembre de 2017

*Corresponde a los flujos nominales por operaciones compra-venta contra pago (420 y 422). Además, se incluyen las emisiones y vencimientos.

**Las entidades financieras especiales son Fogafin, Bancolombia, ICETEX, Fagocoop, las Cajas Promotoras de Vivienda de la Nación, el FEN, entre otros.

*** Los recursos de extranjeros son mayoritariamente administrados por BNP Paribas, Cititrust, Corpbanca Trust y Fiduciaria Bogotá.

**** Dentro de las Entidades Públicas se registran los movimientos del Banco de la República.

***** Dentro de Otros se registran los movimientos de la Bolsa de Valores de Colombia, DECEVAL, la Cámara de Riesgo Central de Contraparte y Personas Jurídicas.

13. Participación de Extranjeros en TES

	Denominación	Movimiento Neto en lo Corrido de 2017	Movimiento Neto desde Anuncio JP Morgan GBI-EM	Variación entre el 22 de septiembre y el 28 de septiembre	Variación entre el 22 de septiembre y el 29 de septiembre	Variación en lo corrido de septiembre	Saldo de Compras Netas al 29 de septiembre de 2017	% Saldo disponible TES Pesos o TES UVR	% Saldo Total TES
Spot	Pesos	\$ 6'440'593	\$ 51'255'284	\$ (78'111)	\$ (90'186)	\$ 275'470	\$ 62'679'647	35.16%	24.82%
	UVR	\$ 1'034'067	\$ 1'282'685	\$ 91'761	\$ 64'032	\$ 166'366	\$ 2'332'955	3.14%	0.92%
Forward	Pesos	\$ 2'094'018	\$ (2'231'066)	\$ (289'496)	n.d	\$ (127'875)	\$ 2'732'618	1.53%	1.08%

Cifras en millones de pesos.

Saldo de TES Offshore en los Mercados Spot y Forward Como Porcentaje del Saldo Total de TES Pesos

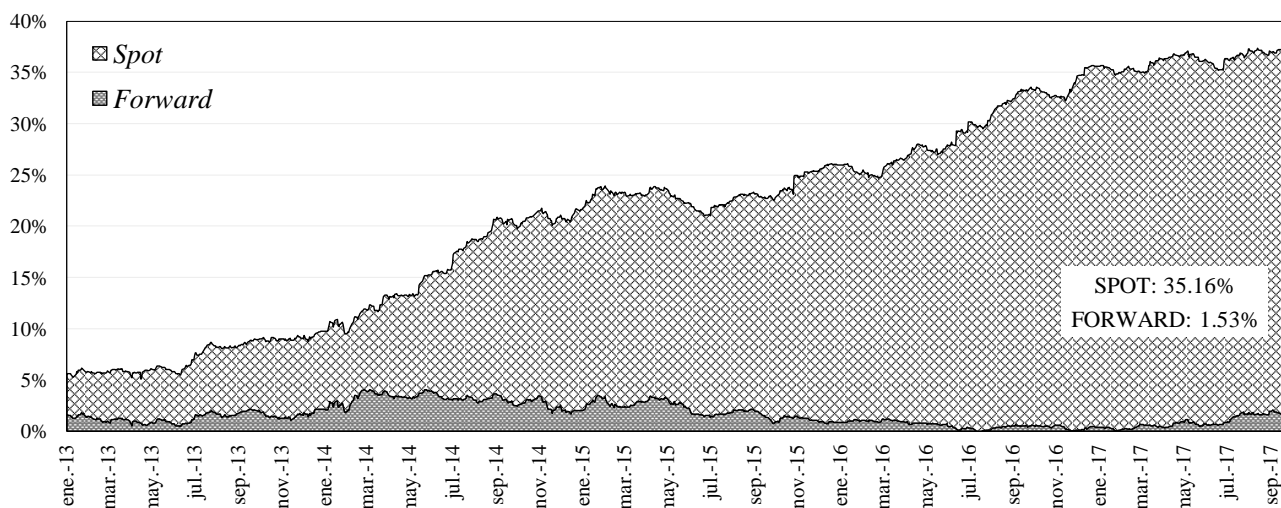

14. Mercado de renta variable³

	septiembre 29	Variación			
		1 semana	1 mes	Año Corrido	Año Completo
COL20	1,179.04	0.03%	0.93%	3.29%	11.24%
COLCAP	1,487.52	0.09%	0.65%	10.05%	10.60%
Monto Promedio	140.97 *	53.1%	28.5%	337.2%	21.7%

* Miles de millones de pesos

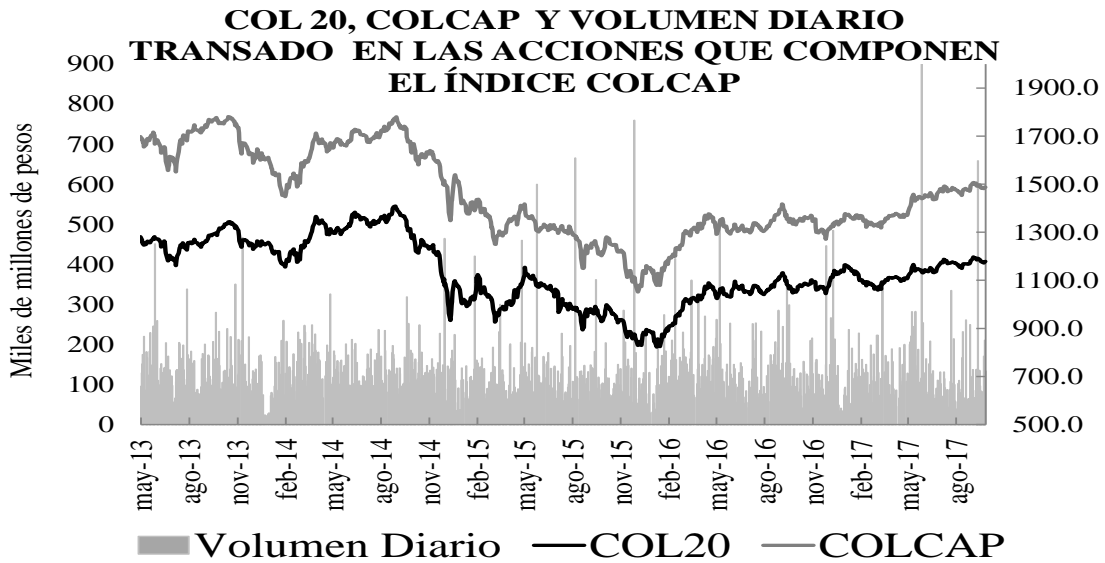

15. Resumen del mercado colombiano

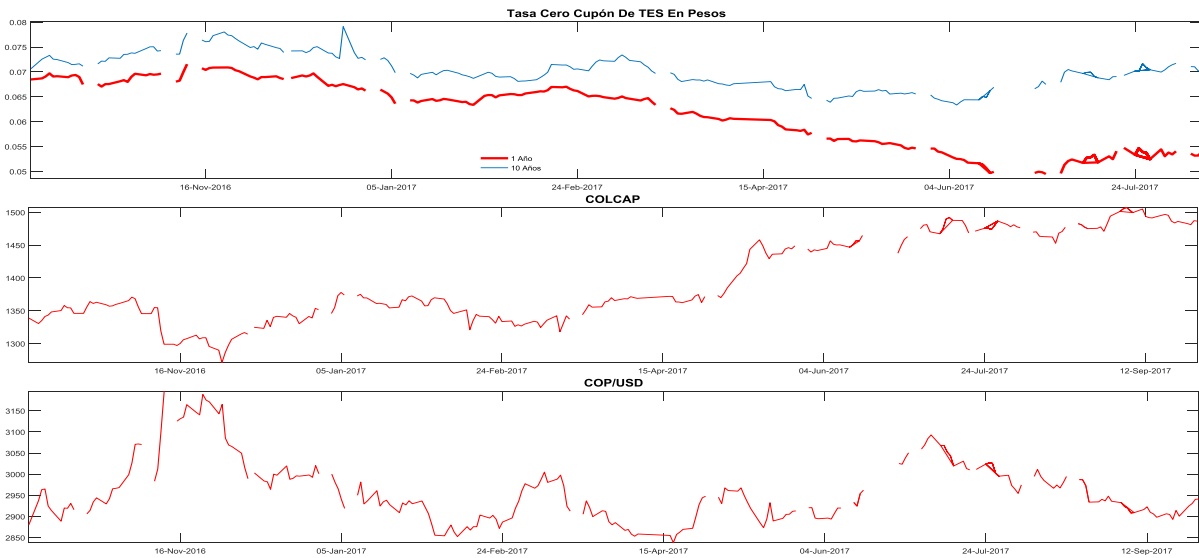

³ El anexo 7 detalla información del mercado de renta variable.

16. Calendario económico

a. Semana anterior

LUNES 25 Sep	MARTES 26 Sep	MIÉRCOLES 27 Sep	JUEVES 28 Sep	VIERNES 29 Sep
España IPP YoY Aug Ant: 3.2% Obs: 3.2% Alemania Situación empresarial IFO Sep Esp: 116.0 Ant: 115.9 Obs: 115.2 Alemania Expectativas IFO Sep Esp: 108.0 Ant: 107.9 Obs: 107.4 Brasil IPC FGV IPC-S Esp: -0.08% Ant: -0.01% Obs: -0.07% Brasil Federal Debt Total Aug Ant: 3341b Obs: 3404b México Actividad económica IGAE YoY Jul Esp: 1.65% Ant: 2.42% Obs: 1.02%	Alemania Índice de precios de importación YoY Aug Esp: 2.1% Ant: 1.9% Obs: 2.1% Francia Confianza empresarial Sep Esp: 110 Ant: 109 Obs: 109 Sudáfrica Leading Indicator Jul Ant: 95.7 Obs: 97.3 México Unemployment Rate NSA Aug Esp: 3.42% Ant: 3.41% Obs: 3.53% Estados Unidos Ventas nuevas viviendas (MoM) Aug Esp: 2.5% Ant: -9.4% Obs: -3.4% México Reservas internacionales semanal 44805 Ant: \$173370m Obs: \$173276m Argentina Tasa de referencia de repo de 7 días Esp: 26.25% Ant: 26.25% Obs: 26.25% China Industrial Profits YoY Aug Ant: 16.5% Obs: 24.0%	Brasil IPP manufacturero YoY Aug Esp: -- Ant: 0.79% Obs: 1.27% Estados Unidos Órdenes bienes duraderos Aug P Esp: 1.0% Ant: -6.8% Obs: 1.7% Brasil Tasa de impago de préstamos personales Aug Esp: -- Ant: 5.7% Obs: 5.7% Estados Unidos Vtas pendientes viviendas(MoM) Aug Esp: -0.5% Ant: -0.8% Obs: -2.6% Colombia Confianza industrial Aug Ant: -5.9 Obs: -1.9 Colombia Confianza de comercio al por menor Aug Ant: 14.7 Obs: 17.5	Alemania GfK confianza del consumidor Oct Esp: 11.0 Ant: 10.9 Obs: 10.8 España IPC YoY Sep P Esp: 1.8% Ant: 1.6% Obs: 1.8% Zona Euro Confianza económica Sep Esp: 112.0 Ant: 111.9 Obs: 113.0 Zona Euro Confianza del consumidor Sep F Esp: -1.2 Ant: -1.2 Obs: -1.2 Sudáfrica IPP YoY Aug Esp: 4.1% Ant: 3.6% Obs: 4.2% Alemania IPC YoY Sep P Esp: 1.8% Ant: 1.8% Obs: 1.8% Estados Unidos Índice de precios PIB 2Q T Esp: 1.0% Ant: 1.0% Obs: 1.0% México Tipo int a un día Esp: 7.00% Ant: 7.00% Obs: 7.00% Reino Unido GfK confianza del consumidor Sep Esp: -11 Ant: -10 Obs: -9 Japón Desempleo Aug Esp: 2.8% Ant: 2.8% Obs: 2.8% Japón IPC (YoY) Aug Esp: 0.6% Ant: 0.4% Obs: 0.7%	Francia IPC YoY Sep P Esp: 1.0% Ant: 0.9% Obs: 1.0% Italia IPC UE armonizado YoY Sep P Esp: 1.4% Ant: 1.4% Obs: 1.3% Zona Euro Estimación de IPC YoY Sep Esp: 1.6% Ant: 1.5% Obs: 1.5% Brasil Tasa de desempleo nacional Aug Esp: 12.6% Ant: 12.8% Obs: 12.6% Chile Tasa de desempleo Aug Esp: 6.8% Ant: 6.9% Obs: 6.6% Canadá PIB YoY Jul Esp: 3.9% Ant: 4.3% Obs: 3.8% Brasil Deuda neta como % del PIB Aug Esp: 50.6% Ant: 50.1% Obs: 50.2% Colombia Desempleo urbano Aug Esp: 11.0% Ant: 11.3% Colombia Tasa de desempleo nacional Aug Ant: 9.7% Colombia Exportaciones FOB Aug Esp: \$3078.0 Ant: \$3065.0 China PMI de fabricación Sep Esp: 51.6 Ant: 51.7

b. *Semana actual*

LUNES 2 Oct	MARTES 3 Oct	MIÉRCOLES 4 Oct	JUEVES 5 Oct	VIERNES 6 Oct
<p>Perú IPC YoY Sep Esp: 2.98% Ant: 3.17%</p> <p>Perú IPC (MoM) Sep Esp: 0.01% Ant: 0.67%</p> <p>Indonesia IPC YoY Sep Esp: 3.70% Ant: 3.82%</p> <p>Italia Tasa de desempleo Aug P Esp: 11.2% Ant: 11.3%</p> <p>Zona Euro Tasa de desempleo Aug Esp: 9.0% Ant: 9.1%</p> <p>Canadá Indicador líder MLI MoM Aug Ant: 0.2%</p> <p>Brasil Balanza comercial semanal oct-01 Ant: \$1270m</p> <p>Rusia PIB YoY 2Q F Esp: 2.4% Ant: 2.5%</p>	<p>Italia Déficit a PIB YTD 2Q Ant: 4.3%</p> <p>España Desempleo MoM Neto ('000s) Sep Esp: 21.5 Ant: 46.4</p> <p>Zona Euro IPP YoY Aug Esp: 2.3% Ant: 2.0%</p>	<p>Zona Euro Ventas al por menor YoY Aug Esp: 2.6% Ant: 2.6%</p> <p>India Tipo de recompra RBI 38261 Esp: 6.00% Ant: 6.00%</p> <p>India Tipo de repo inverso RBI 38261 Esp: 5.75% Ant: 5.75%</p> <p>Colombia IPP total MoM Sep Ant: 0.57%</p> <p>Indonesia Índice confianza consumidor Sep Ant: 121.9</p>	<p>Chile Actividad económica YoY Aug Ant: 2.8%</p> <p>Chile Sueldo nominal YoY Aug Ant: 5.8%</p> <p>Estados Unidos Balanza comercial Aug Esp: -\$43.0b Ant: -\$43.7b</p> <p>México Índice confianza consumidor Sep Ant: 88.5</p> <p>Colombia IPC YoY Sep Esp: 4.11% Ant: 3.87%</p> <p>Colombia IPC subyacente YoY Sep Ant: 4.81%</p> <p>Rusia IPC YoY Sep Esp: 3.2% Ant: 3.3%</p> <p>Rusia IPC subyacente YoY Sep Esp: 2.7% Ant: 3.0%</p> <p>Rusia Índice confianza consumidor 3Q Ant: -14</p>	<p>Alemania Órdenes de fábricas MoM Aug Esp: 0.7% Ant: -0.7%</p> <p>Sudáfrica Reservas netas Sep Esp: \$42.70b Ant: \$42.65b</p> <p>España Producción industrial NSA YoY Aug Ant: 2.0%</p> <p>Italia Ventas al por menor YoY Aug Esp: 0.8% Ant: 0.0%</p> <p>Chile IPC YoY Sep Esp: 1.9% Ant: 1.9%</p> <p>Canadá Tasa de desempleo Sep Ant: 6.2%</p> <p>Estados Unidos Tasa de desempleo Sep Esp: 4.4% Ant: 4.4%</p> <p>Canadá Tasa participación Sep Ant: 65.7</p> <p>Estados Unidos Salario por hora promedio YoY Sep Esp: 2.6% Ant: 2.5%</p>

ANEXO 1: OPERACIONES DE MERCADO ABIERTO

Cuadro 1

Saldos Contables de OMAS del Banco de la República			
Cifras en miles de millones de pesos			
	31-jul-17	31-ago-17	Diferencia Mes Anterior
I. Operaciones Definitivas 1/	9,914.0	9,939.0	-25.0
A. Tes clase A	0	0	0.0
B. Tes clase B	9,914.0	9,939.0	-25.0
C. TES ley 546	0	0	0.0
D. Títulos Fogafin	0	0	0.0
Títulos Hipotecarios Clase A	0	0	0.0
Títulos Hipotecarios Clase B	0	0	0.0
Títulos Hipotecarios Clase C	0	0	0.0
Títulos Capitalización Banca Pública	0	0	0.0
II. Operaciones Transitorias	5,336	9,590	-4,253.4
E. Expansión transitoria	5,336	9,590	-4,253.4
Repos a 1 día	5,336	9,590	-4,253.4
Repos a 7 días	0	0	0.0
Repos a 60 días	0	0	0.0
Repos a 90 días	0	0	0.0
Repos a 120 días	0	0	0.0
F. Contracción transitoria	0	0	0.0
Repo reversa	0	0	0.0
Total (I + II)	15,250	19,529	-4,278.4

Fuente: Banco de la República

1/. Corresponde al valor presente de los saldos de los títulos en el portafolio del BR valorados a tasas de mercado.

Cuadro 2

Total saldo de operaciones de mercado abierto por plazos al vencimiento al 29-sep-2017
Montos en miles de millones

	PLAZO					TOTAL	VARIACION	
	3	7	8	14	32		SEMANAL	AÑO CORRIDO
DEPÓSITOS CONTRACCION	60.62	0.00	0.00	0.00	0.00	60.62	2.47	57.62
SUBASTA	0.00	0.00	0.00	0.00	0.00	0.00	0.00	0.00
VENTANILLA	60.62	0.00	0.00	0.00	0.00	60.62	2.47	-292.02
REPOS EXPANSION (REPO B.R.)	10,145.03	0.00	0.00	0.00	0.00	10,145.028	5,378.92	3,237.43
SUBASTA	10,145.03	0.00	0.00	0.00	0.00	10,145.03	5,378.92	3,237.43
VENTANILLA	0.00	0.00	0.00	0.00	0.00	0.00	0.00	0.00
OVERNIGHT	0.00	0.00	0.00	0.00	0.00	0.00	0.00	0.00
APOYO TRANSITORIO	0.00	0.00	0.00	0.00	0.00	0.00	0.00	0.00
SUBASTA						0.00	0.00	0.00
VENTANILLA						0.00	0.00	0.00

Fuente: DFV

Cuadro 3

Banco de la República Sección Mesa de Dinero MILES DE MILLONES DE \$													
COMPOSICION DEL SALDO DE LAS OPERACIONES DE MERCADO ABIERTO													
FECHA	OPERACIONES DE CONTRACCIÓN			OPERACIONES DE EXPANSIÓN				OPERACIONES DEFINITIVAS			TOTAL OMAS		
	SUBASTA	VENTANILLA	SALDO	REPOS ENTIDADES FINANCIERAS				SALDO POSICIÓN NETA TES B	CAMBIO EN POSICIÓN NETA (COMPRAS DEF. - VENCIMIENTOS)	SALDO	Δ SEMANAL		
				SUBASTA	VENTANILLA	OVERNIGHT	SALDO				ABS.	%	
21/10/2016	0.00	58.27	58.27	5213.02	15.00	2.56	5230.58	2492.27	0.00	-7664.57	2,812	-468.7%	
28/10/2016	0.00	45.95	45.95	4856.05	6.50	2.65	4865.20	2492.26	-0.01	-7311.51	353	-87.4%	
04/11/2016	0.00	60.63	60.63	2936.10	60.10	2.60	2998.80	2492.26	0.00	-5430.43	1,881	432.8%	
11/11/2016	0.00	57.43	57.43	4101.00	3.52	2.60	4107.12	2492.26	0.00	-6541.94	(1,112)	-159.1%	
18/11/2016	0.00	51.76	51.76	4205.96	250.00	2.69	4458.65	2492.26	0.00	-6899.14	(357)	-67.9%	
25/11/2016	0.00	235.15	235.15	3797.74	0.00	2.40	3800.14	2492.26	0.00	-6057.25	842	-335.7%	
02/12/2016	0.00	95.26	95.26	4139.70	0.00	32.65	4172.35	2492.26	0.00	-6569.34	(512)	-160.8%	
09/12/2016	0.00	19.02	19.02	5930.98	0.00	2.69	5933.67	2492.26	0.00	-8406.91	(1,838)	258.8%	
16/12/2016	0.00	49.98	49.98	3757.60	0.00	1.45	3759.05	2186.26	-306.00	-5895.33	2,512	-236.7%	
23/12/2016	0.00	32.30	32.30	5437.60	0.00	0.00	5437.60	2186.26	0.00	-7591.56	(1,696)	-167.5%	
29/12/2016	0.00	83.19	83.19	5813.22	0.00	0.00	5813.22	2186.26	0.00	-7916.29	(325)	-80.9%	
06/01/2017	0.00	69.51	69.51	3821.05	0.00	0.00	3821.05	2186.26	0.00	-5937.80	1,978	-709.3%	
13/01/2017	0.00	41.48	41.48	2419.30	0.00	0.00	2419.30	2186.26	0.00	-4564.07	1,374	-30.6%	
20/01/2017	0.00	62.20	62.20	3728.75	2.50	0.42	3731.67	2186.26	0.00	-5855.73	(1,292)	-194.0%	
27/01/2017	0.00	463.27	463.27	2985.48	150.00	20.68	3156.16	2086.33	-99.92	-4779.22	1,077	-183.3%	
03/02/2017	0.00	52.67	52.67	4835.25	12.00	0.40	4847.65	2086.33	0.00	-6881.31	(2,102)	-295.3%	
10/02/2017	0.00	32.12	32.12	5959.30	70.00	0.68	6029.98	2086.33	0.00	-8084.19	(1,203)	-42.8%	
17/02/2017	0.00	39.09	39.09	6640.57	0.00	1.08	6641.65	2086.33	0.00	-8688.89	(605)	-49.7%	
24/02/2017	0.00	77.24	77.24	1859.28	0.00	1.10	1860.38	2086.33	0.00	-3869.47	4,819	-897.0%	
03/03/2017	0.00	50.65	50.65	3896.09	0.00	1.30	3897.39	2086.33	0.00	-5933.08	(2,064)	-142.8%	
10/03/2017	0.00	57.87	57.87	3996.84	10.00	0.00	4006.84	2084.16	-2.17	-6033.13	(100)	-95.2%	
17/03/2017	0.00	83.58	83.58	2861.37	8.50	0.35	2870.22	1809.16	-275.00	-4595.80	1,437	-1536.6%	
24/03/2017	0.00	353.53	353.53	3642.86	0.00	21.65	3664.51	1809.16	0.00	-5120.14	(524)	-136.5%	
31/03/2017	0.00	135.40	135.40	6319.73	0.00	1.37	6321.10	1806.97	-2.19	-7992.68	(2,873)	447.8%	
07/04/2017	0.00	49.04	49.04	2725.66	0.00	1.44	2727.10	1806.97	0.00	-4485.02	3,508	-222.1%	
12/04/2017	0.00	29.87	29.87	3520.30	0.00	1.44	3521.73	1806.97	0.00	-5298.84	(814)	-123.2%	
21/04/2017	0.00	15.54	15.54	2467.27	0.00	1.21	2468.48	1804.29	-2.68	-4257.23	1,042	-228.0%	
28/04/2017	0.00	26.57	26.57	5280.65	40.00	1.06	5321.71	1801.93	-2.36	-7097.07	(2,840)	-372.6%	
05/05/2017	0.00	30.74	30.74	7212.63	15.00	1.34	7228.97	1747.08	-54.85	-8945.31	(1,848)	-34.9%	
12/05/2017	0.00	32.27	32.27	7259.52	0.00	1.34	7260.86	1745.41	-1.67	-8974.00	(29)	-98.4%	
19/05/2017	0.00	36.53	36.53	6317.98	4.00	1.09	6323.07	1792.61	47.20	-8079.15	895	-3218.5%	
26/05/2017	0.00	12.59	12.59	6736.15	10.00	1.37	6747.52	1792.61	0.00	-8527.55	(448)	-150.1%	
02/06/2017	0.00	6.67	6.67	6630.47	0.00	1.40	6631.87	1792.61	0.00	-8417.81	110	-124.5%	
09/06/2017	0.00	63.05	63.05	2422.56	0.00	1.38	2423.94	1792.61	0.00	-4153.50	4,264	3786.0%	
16/06/2017	0.00	56.97	56.97	4980.60	0.00	0.00	4980.60	1792.61	0.00	-6716.24	(2,563)	-160.1%	
23/06/2017	0.00	70.76	70.76	4696.60	0.00	1.43	4698.03	1792.61	0.00	-6419.88	296	-111.6%	
30/06/2017	0.00	84.73	84.73	5326.59	150.20	1.43	5478.22	1792.61	0.00	-7186.10	(766)	-358.5%	
07/07/2017	0.00	42.24	42.24	5730.19	0.00	1.43	5731.62	1792.61	0.00	-7482.00	(296)	-61.4%	
14/07/2017	0.00	94.49	94.49	5414.76	0.00	5.03	5419.79	1792.61	0.00	-7117.91	364	-223.0%	
21/07/2017	0.00	22.01	22.01	6372.66	0.00	1.43	6374.09	1792.61	0.00	-8144.70	(1,027)	-382.0%	
28/07/2017	0.00	110.63	110.63	3931.27	170.00	275.00	4376.27	1792.61	0.00	-6058.26	2,086	-303.2%	
04/08/2017	0.00	39.86	39.86	4948.96	0.00	0.00	4948.96	1792.61	0.00	-6701.71	(643)	-130.8%	
11/08/2017	0.00	46.06	46.06	6507.36	85.00	0.00	6592.36	1792.61	0.00	-8338.91	(1,637)	154.4%	
18/08/2017	0.00	39.88	39.88	9546.20	0.00	0.00	9546.20	1792.61	0.00	-11298.94	(2,960)	80.8%	
25/08/2017	0.00	50.39	50.39	9359.57	0.00	100.00	9459.57	1792.61	0.00	-11201.80	97	-103.3%	
01/09/2017	0.00	26.79	26.79	9229.86	0.00	0.00	9229.86	1792.61	0.00	-10995.68	206	112.2%	
08/09/2017	0.00	157.09	157.09	8060.00	3.00	0.00	8063.00	1792.61	0.00	-9698.52	1,297	529.3%	
15/09/2017	0.00	62.92	62.92	4846.56	0.00	0.50	4847.06	1792.61	0.00	-6576.76	3,122	140.7%	
22/09/2017	0.00	58.15	58.15	4766.11	0.00	0.00	4766.11	1792.61	0.00	-6500.58	76	-97.6%	
29/09/2017	0.00	60.62	60.62	10145.03	0.00	0.00	10145.03	1792.61	0.00	-11877.03	(5,376)	-7157.5%	

Montos en miles de millones

1. Expansión Transitoria (millones de pesos \$)

Tipo	Plazo	DIA	CUPO	APROBADAS								
				PRESENTADAS			APROBADAS		EXCESO		VARIACION SEMANAL	
				MONTO	MINIMA	MAXIMA	MONTO	TASA *	DEMANDA	ABSOLUTA	(%)	
Subasta	1 Día	lunes, 25 de sep 2017	12,200,000	5,490,720	5.25%	6.25%	5,490,720	5.25%	0	0	0.00%	
		martes, 26 de sep 2017	12,200,000	1,935,020	5.25%	6.25%	1,935,020	5.25%	0	0	0.00%	
		miércoles, 27 de sep 2017	12,200,000	6,953,258	5.25%	6.25%	6,953,258	5.25%	0	0	0.00%	
		jueves, 28 de sep 2017	12,200,000	9,628,090	5.25%	6.25%	9,628,090	5.25%	0	0	0.00%	
		viernes, 29 de sep 2017	12,200,000	10,145,028	5.25%	6.25%	10,145,028	5.25%	0	0	0.00%	
TOTAL		61,000,000	34,152,116			34,152,116	5.25%	0	34,152,116.00	0.00		
Ventanilla	1 Día	lunes, 25 de sep 2017							0	0	0.00%	
		martes, 26 de sep 2017	0	106,000	6.25%	6.25%	106,000	6.25%	0	0	0.00%	
		miércoles, 27 de sep 2017	0	1,171,000	6.25%	6.25%	1,171,000	6.25%	0	0	0.00%	
		jueves, 28 de sep 2017							0	0	0.00%	
		viernes, 29 de sep 2017							0	0	0.00%	
TOTAL		0	1,277,000			1,277,000	6.25%	0	1,277,000.00	0.00		
Overnight Faltante de Compensación	1 Día	lunes, 25 de sep 2017							0	0	0.00%	
		martes, 26 de sep 2017							0	0	0.00%	
		miércoles, 27 de sep 2017							0	0	0.00%	
		jueves, 28 de sep 2017							0	0	0.00%	
		viernes, 29 de sep 2017							0	0	0.00%	
TOTAL		0	0			0	0.00%	0	0.00	0.00		
Overnight por 1 Día Intradía	1 Día	lunes, 25 de sep 2017	0	1,500	7.25%	7.25%	1,500	7.25%	0	0	0.00%	
		martes, 26 de sep 2017	0	30,000	7.25%	7.25%	30,000	7.25%	0	0	0.00%	
		miércoles, 27 de sep 2017							0	0	0.00%	
		jueves, 28 de sep 2017							0	0	0.00%	
		viernes, 29 de sep 2017							0	0	0.00%	
TOTAL		0	31,500			31,500	7.25%	0	31,500.00	0.00		
Subasta	7 Días	lunes, 25 de sep 2017							0	0	0.00%	
		martes, 26 de sep 2017							0	0	0.00%	
		miércoles, 27 de sep 2017							0	0	0.00%	
		jueves, 28 de sep 2017							0	0	0.00%	
		viernes, 29 de sep 2017							0	0	0.00%	
TOTAL		0	0			0	0.00%	0	0.00	0.00		
Subasta	14 Días	lunes, 25 de sep 2017							0	0	0.00%	
		martes, 26 de sep 2017							0	0	0.00%	
		miércoles, 27 de sep 2017							0	0	0.00%	
		jueves, 28 de sep 2017							0	0	0.00%	
		viernes, 29 de sep 2017							0	0	0.00%	
TOTAL		0	0			0	0.00%	0	0.00	0.00		
Subasta	30 Días								0	0	0.00%	
TOTAL		0	0			0	0.00%	0	0	0.00		
Subasta	120 Días								0	0	0.00%	
TOTAL		0	0			0	0.00%	0	0.00	0.00		
Ventanilla	14 Días								0	0	0.00%	
		TOTAL		0	0.0	0.0	0	0.00%	0	0.00	0.00	
TOTAL			35,460,616.00			35,460,616.00		0	0.00	0.00		

2. Contracción Transitoria (millones de pesos \$)

Tipo	Plazo	DIA	CUPO	APROBADAS								
				PRESENTADAS			APROBADAS		EXCESO		VARIACION SEMANAL	
				MONTO	MINIMO	MAXIMO	MONTO	CORTE #	DEMANDA	ABSOLUTA	(%)	
Ventanilla	1 Día	lunes, 25 de sep 2017	0	88,152	4.25%	4.25%	88,152	4.25%	0	0	0.00%	
		martes, 26 de sep 2017	0	369,217	4.25%	4.25%	369,217	4.25%	0	0	0.00%	
		miércoles, 27 de sep 2017	0	76,718	4.25%	4.25%	76,718	4.25%	0	0	0.00%	
		jueves, 28 de sep 2017	0	92,169	4.25%	4.25%	92,169	4.25%	0	0	0.00%	
		viernes, 29 de sep 2017	0	60,616	4.25%	4.25%	60,616	4.25%	0	0	0.00%	
TOTAL		0	686,872			686,872		0	686,872.00	0.00		
Subasta	7 Días	lunes, 25 de sep 2017							0	0	0.00%	
		martes, 26 de sep 2017							0	0	0.00%	
		miércoles, 27 de sep 2017							0	0	0.00%	
		jueves, 28 de sep 2017							0	0	0.00%	
		viernes, 29 de sep 2017							0	0	0.00%	
TOTAL		0	0			0	0.00%	0	0.00	0.00		
Subasta	14 Días	lunes, 25 de sep 2017							0	0	0.00%	
		martes, 26 de sep 2017							0	0	0.00%	
		miércoles, 27 de sep 2017							0	0	0.00%	
		jueves, 28 de sep 2017							0	0	0.00%	
		viernes, 29 de sep 2017							0	0	0.00%	
TOTAL		0	0			0	0.00%	0	0.00	0.00		
Subasta	30 Días								0	0	0.00%	
TOTAL		0	0			0	0.00%	0	0.00	0.00		
Subasta	62 Días								0	0	0.00%	
TOTAL		0	0			0	0.00%	0	0.00	0.00		
Subasta	90 Días								0	0	0.00%	
TOTAL		0	0			0	0.00%	0	0.00	0.00		
TOTAL			686,872.00			686,872.00		0	0.00	0.00		

* Tasa Efectiva anual

Fuente: DFV, DODM

ANEXO 2: AGREGADOS MONETARIOS

CUADRO 5
M3 PÚBLICO Y PRIVADO ¹
(Miles de millones de pesos)

	diciembre			junio			diciembre			mayo			junio		
	2014	2015	%	2014	2015	%	2015	2016	%	2016	2017	%	2016	2017	%
M3 Privado	318,845	368,206	15.5	294,767	328,833	11.6	368,206	395,365	7.4	367,820	394,836	7.3	372,361	398,892	7.1
Efectivo	45,508	53,928	18.5	37,583	43,800	16.5	53,928	55,542	3.0	47,963	47,935	-0.1	48,432	49,237	1.7
PSE	273,337	314,278	15.0	257,183	285,033	10.8	314,278	339,823	8.1	319,856	346,901	8.5	323,928	349,655	7.9
Ctas. Ctes.	35,184	38,844	10.4	30,336	33,039	8.9	38,844	36,148	-6.9	32,004	33,109	3.5	32,528	34,655	6.5
CDT	100,009	114,727	14.7	94,444	109,022	15.4	114,727	144,698	26.1	133,908	153,817	14.9	138,296	151,079	9.2
Ahorro	113,906	136,588	19.9	110,032	118,709	7.9	136,588	131,554	-3.7	130,319	132,559	1.7	128,897	135,526	5.1
Otros	24,237	24,118	-0.5	22,372	24,264	8.5	24,118	27,423	13.7	23,626	27,416	16.0	24,208	28,395	17.3
M3 Público	52,574	46,295	-11.9	56,806	56,800	0.0	46,295	49,782	7.5	52,051	50,611	-2.8	52,385	53,287	1.7
Ctas. Ctes.	13,256	10,442	-21.2	13,926	13,075	-6.1	10,442	10,153	-2.8	10,823	9,392	-13.2	10,975	9,310	-15.2
CDT	6,342	6,033	-4.9	6,714	8,223	22.5	6,033	5,884	-2.5	6,289	7,351	16.9	6,335	9,590	51.4
Ahorro	23,788	19,784	-16.8	28,174	27,186	-3.5	19,784	24,014	21.4	26,764	25,505	-4.7	26,688	25,911	-2.9
Fiduciarios	5,253	5,578	6.2	5,547	5,471	-1.4	5,578	5,920	6.1	5,890	6,247	6.1	5,942	6,157	3.6
Otros	3,936	4,458	13.3	2,445	2,845	16.3	4,458	3,812	-14.5	2,285	2,116	-7.4	2,445	2,318	-5.2
M3 Total	371,418	414,501	11.6	351,572	385,633	9.7	414,501	445,147	7.4	419,871	445,447	6.1	424,746	452,178	6.5

CARTERA PÚBLICA Y PRIVADA ²
(Miles de millones de pesos)

Cartera Bruta	315,401	342,073	8.5	295,343	319,066	8.0	342,073	399,182	16.7	381,279	409,818	7.5	385,189	413,231	7.3
Pública	14,942	15,552	4.1	14,259	14,078	-1.3	15,552	16,594	6.7	18,429	16,087	-12.7	12,795	16,011	25.1
Privada	300,459	326,521	8.7	281,084	304,988	8.5	326,521	382,588	17.2	362,851	393,730	8.5	372,394	397,220	6.7

¹ Variación anual. A partir de entrada en vigencia de las NIF en enero de 2015, las variaciones con respecto a los datos del 2014 tienen un efecto estadístico por cambios de metodología.

² Variación anual - para la cartera pública y privada, incluye Leasing Financiero

Fuente: Banco de la República, cálculos con información de Balances y del formato 338 de la Superintendencia Financiera.

CUADRO 6
Portafolio Financiero del Sector Real en ml
(Miles de Millones de pesos)

AÑO	MES	TOTAL SECTOR REAL								
		TOTAL			SECTOR PUBLICO			SECTOR PRIVADO ¹		
		M3	TES	M3 + TES	M3	TES	TOTAL	M3	TES	TOTAL
2006	diciembre	132,740.1	64,184.7	196,924.8	23,061.2	30,872.4	53,933.6	109,678.9	33,312.3	142,991.2
2007	diciembre	156,820.1	71,221.9	228,041.9	24,129.7	31,221.9	55,351.6	132,690.4	40,000.0	172,690.4
2008	diciembre	183,455.2	82,331.7	265,787.0	29,448.4	36,925.8	66,374.2	154,006.8	45,405.9	199,412.7
2009	diciembre	197,491.3	86,560.0	284,051.3	30,180.5	36,444.8	66,625.3	167,310.7	50,115.2	217,425.9
2010	diciembre	219,828.3	101,942.8	321,771.1	33,088.8	40,159.4	73,248.2	186,739.5	61,783.5	248,523.0
2011	diciembre	259,929.7	110,967.9	370,897.6	37,698.6	42,480.6	80,179.2	222,231.1	68,487.3	290,718.4
2012	diciembre	300,208.6	113,374.9	413,583.5	43,024.8	41,748.0	84,772.8	257,183.8	71,626.9	328,810.7
2013	diciembre	341,304.2	128,429.9	469,734.1	51,428.4	45,315.1	96,743.5	289,875.8	83,114.8	372,990.6
2014	diciembre	371,418.5	146,828.4	518,246.9	52,573.7	44,626.8	97,200.5	318,844.8	102,201.5	421,046.4
2015	enero	369,437.5	149,769.1	519,206.6	52,679.0	43,080.7	95,759.7	316,758.5	106,688.4	423,446.9
	febrero	377,839.1	149,540.6	527,379.7	53,557.9	42,504.4	96,062.3	324,281.2	107,036.2	431,317.4
	marzo	379,427.8	151,782.6	531,210.4	56,294.6	44,431.6	99,726.2	323,133.2	108,351.0	431,484.2
	abril	377,255.0	154,950.0	532,205.1	57,420.3	44,062.5	101,482.8	319,834.7	110,887.5	430,722.3
	mayo	381,806.8	159,831.3	541,638.1	55,403.4	49,002.9	104,406.3	326,403.4	110,828.4	437,231.8
	junio	385,633.0	161,124.5	546,757.5	56,800.1	51,328.6	108,128.7	328,833.0	109,795.9	438,628.9
	julio	390,371.1	161,227.3	551,598.4	57,728.8	49,337.7	107,066.5	332,642.3	111,889.6	444,531.9
	agosto	396,318.9	163,473.9	559,792.8	57,880.7	52,274.6	110,155.3	338,438.2	111,199.4	449,637.6
	septiembre	394,484.1	166,401.6	560,885.7	54,273.8	51,592.2	105,865.9	340,210.3	114,809.4	455,019.7
	octubre	403,232.0	157,695.8	560,927.9	54,211.8	47,468.4	101,680.2	349,020.2	110,227.4	459,247.6
	noviembre	405,820.9	157,063.2	562,884.1	53,170.7	47,243.2	100,413.9	352,650.1	109,820.0	462,470.1
	diciembre	414,501.0	157,017.5	571,518.4	46,294.7	45,977.4	92,272.1	368,206.3	111,040.0	479,246.3
2016	enero	413,551.3	157,155.3	570,706.5	48,802.3	46,293.9	95,096.1	364,749.0	110,861.4	475,610.4
	febrero	419,307.0	158,163.4	577,470.4	48,905.2	46,676.2	95,581.5	370,401.7	111,487.2	481,889.0
	marzo	420,329.9	156,986.4	577,316.3	49,358.9	42,308.3	91,667.2	370,971.0	114,678.1	485,649.1
	abril	421,230.0	161,122.4	582,352.4	52,657.6	42,838.4	95,496.0	368,572.4	118,284.0	486,856.4
	mayo	419,871.2	165,509.6	585,380.7	52,051.5	44,379.2	96,430.7	367,819.7	121,130.4	488,950.1
	junio	424,745.7	167,483.3	592,229.0	52,385.1	45,933.2	98,318.3	372,360.6	121,550.1	493,910.7
	julio	429,005.2	172,835.5	601,840.7	53,400.9	46,836.3	100,237.2	375,604.3	125,999.2	501,603.5
	agosto	424,795.2	175,294.2	600,089.4	52,396.4	44,745.1	97,141.5	372,398.7	130,549.1	502,947.8
	septiembre	394,484.1	166,401.6	560,885.7	54,273.8	51,592.2	105,865.9	340,210.3	114,809.4	455,019.7
	octubre	403,232.0	157,695.8	560,927.9	54,211.8	47,468.4	101,680.2	349,020.2	110,227.4	459,247.6
	noviembre	405,820.9	157,063.2	562,884.1	53,170.7	47,243.2	100,413.9	352,650.1	109,820.0	462,470.1
	diciembre	414,501.0	157,017.5	571,518.4	46,294.7	45,977.4	92,272.1	368,206.3	111,040.0	479,246.3
2017	enero	413,551.3	157,155.3	570,706.5	48,802.3	46,293.9	95,096.1	364,749.0	110,861.4	475,610.4
	febrero	419,307.0	158,163.4	577,470.4	48,905.2	46,676.2	95,581.5	370,401.7	111,487.2	481,889.0
	marzo	420,329.9	156,986.4	577,316.3	49,358.9	42,308.3	91,667.2	370,971.0	114,678.1	485,649.1
	abril	421,230.0	161,122.4	582,352.4	52,657.6	42,838.4	95,496.0	368,572.4	118,284.0	486,856.4
	mayo	419,871.2	165,509.6	585,380.7	52,051.5	44,379.2	96,430.7	367,819.7	121,130.4	488,950.1
	junio	424,745.7	167,483.3	592,229.0	52,385.1	45,933.2	98,318.3	372,360.6	121,550.1	493,910.7

Portafolio Financiero del Sector Real en ml
(% Variaciones)

AÑO	MES	TOTAL SECTOR REAL								
		TOTAL			SECTOR PUBLICO			SECTOR PRIVADO ¹		
		M3	TES	M3 + TES	M3	TES	TOTAL	M3	TES	TOTAL
2007	diciembre	18.1%	11.0%	15.8%	4.6%	1.1%	2.6%	21.0%	20.1%	20.8%
2008	diciembre	17.0%	15.6%	16.6%	22.0%	18.3%	19.9%	16.1%	15.5%	15.5%
2009	diciembre	7.7%	5.1%	6.9%	2.5%	-1.3%	0.4%	8.6%	10.4%	9.0%
2010	diciembre	11.3%	17.8%	13.3%	9.6%	10.2%	9.9%	11.6%	23.3%	14.3%
2011	diciembre	18.2%	8.9%	15.3%	13.9%	5.8%	9.5%	19.0%	10.9%	17.0%
2012	diciembre	15.5%	2.2%	11.5%	14.1%	-1.7%	5.7%	15.7%	4.6%	13.1%
2013	diciembre	13.7%	13.3%	13.6%	19.5%	8.5%	14.1%	12.7%	16.0%	13.4%
2014	diciembre	8.8%	14.3%	10.3%	2.2%	-1.5%	0.5%	10.0%	23.0%	12.9%
2015	enero	9.1%	14.9%	10.7%	2.8%	-10.2%	-3.5%	10.2%	29.5%	14.5%
	febrero	8.8%	13.9%	10.2%	2.5%	-11.5%	-4.2%	9.9%	28.6%	14.0%
	marzo	9.8%	13.5%	10.8%	6.3%	-6.8%	0.2%	10.4%	24.4%	13.6%
	abril	9.2%	9.7%	9.3%	2.8%	-14.1%	-5.3%	10.4%	23.2%	13.4%
	mayo	10.3%	12.7%	11.0%	8.3%	0.7%	4.6%	10.7%	19.0%	12.7%
	junio	9.7%	11.5%	10.2%	0.0%	3.5%	1.6%	11.6%	15.7%	12.6%
	julio	10.5%	8.8%	10.0%	2.2%	-4.1%	-0.8%	12.1%	15.7%	13.0%
	agosto	11.2%	8.9%	10.5%	3.4%	5.0%	4.1%	12.6%	10.9%	12.2%
	septiembre	11.5%	12.2%	11.7%	0.1%	6.0%	2.9%	13.6%	15.2%	14.0%
	octubre	11.8%	5.1%	9.8%	-5.4%	-2.0%	-3.8%	15.0%	8.6%	13.4%
	noviembre	10.5%	6.1%	9.2%	-9.2%	1.0%	-4.7%	14.2%	8.4%	12.8%
	diciembre	11.6%	6.9%	10.3%	-11.9%	3.0%	-5.1%	15.5%	8.6%	13.8%
2016	enero	11.9%	4.9%	9.9%	-7.4%	7.5%	-0.7%	15.2%	3.9%	12.3%
	febrero	11.0%	5.8%	9.5%	-8.7%	9.8%	-0.5%	14.2%	4.2%	11.7%
	marzo	10.8%	3.4%	8.7%	-12.3%	-2.6%	-8.1%	14.8%	5.8%	12.6%
	abril	11.7%	4.0%	9.4%	-8.3%	-2.8%	-5.9%	15.2%	6.7%	13.0%
	mayo	10.0%	3.6%	8.1%	-6.1%	-9.4%	-7.6%	12.7%	9.3%	11.8%
	junio	10.1%	3.9%	8.3%	-7.8%	-10.5%	-9.1%	13.2%	10.7%	12.6%
	julio	9.9%	7.2%	9.1%	-7.5%	-5.1%	-6.4%	12.9%	12.6%	12.8%
	agosto	11.2%	8.9%	10.5%	3.4%	5.0%	4.1%	12.6%	10.9%	12.2%
	septiembre	11.5%	12.2%	11.7%	0.1%	6.0%	2.9%	13.6%	15.2%	14.0%
	octubre	11.8%	5.1%	9.8%	-5.4%	-2.0%	-3.8%	15.0%	8.6%	13.4%
	noviembre	10.5%	6.1%	9.2%	-9.2%	1.0%	-4.7%	14.2%	8.4%	12.8%
	diciembre	11.6%	6.9%	10.3%	-11.9%	3.0%	-5.1%	15.5%	8.6%	13.8%
2017	enero	11.9%	4.9%	9.9%	-7.4%	7.5%	-0.7%	15.2%	3.9%	12.3%
	febrero	11.0%	5.8%	9.5%	-8.7%	9.8%	-0.5%	14.2%	4.2%	11.7%
	marzo	10.8%	3.4%	8.7%	-12.3%	-2.6%	-8.1%	14.8%	5.8%	12.6%
	abril	11.7%	4.0%	9.4%	-8.3%	-2.8%	-5.9%	15.2%	6.7%	13.0%
	mayo	10.0%	3.6%	8.1%	-6.1%	-9.4%	-7.6%	12.7%	9.3%	11.8%
	junio	10.1%	3.9%	8.3%	-7.8%	-10.5%	-9.1%	13.2%	10.7%	12.6%

¹No incluye los TES del sector financiero
Fuente: cálculos DTIE con base en DFV, Banco de la República.

ANEXO 3: CARTERA

CUADRO 1

Evolucion de la Cartera Bruta Total¹

Semana	Fecha	Cartera M/L			Cartera M/E en pesos			Cartera Total 1/			Cartera M/E en US\$1/		
		MM\$		Var. % Anual	MM\$		Var. % Anual	MM\$		Var. % Anual	(Millones)		Var. % Anual
		2016	2017		2016	2017		2016	2017		2016	2017	
1	ene-06	348,341.7	380,350.0	9.2	26,523.7	21,326.4	-19.6	374,865.4	401,676.3	7.2	8,115.3	7,306.0	-10.0
2	ene-13	347,552.0	380,069.3	9.4	26,660.7	21,388.1	-19.8	374,212.8	401,457.4	7.3	8,093.9	7,284.9	-10.0
3	ene-20	348,545.3	380,124.9	9.1	26,606.7	21,179.7	-20.4	375,152.0	401,304.7	7.0	8,107.5	7,233.7	-10.8
4	ene-27	349,531.6	380,651.6	8.9	26,550.9	21,156.4	-20.3	376,082.5	401,808.0	6.8	8,076.8	7,220.2	-10.6
5	feb-03	348,839.6	381,077.9	9.2	26,930.1	20,567.0	-23.6	375,769.7	401,644.8	6.9	8,110.3	7,201.8	-11.2
6	feb-10	350,454.4	381,352.1	8.8	27,405.3	20,532.2	-25.1	377,859.7	401,884.3	6.4	8,037.2	7,199.3	-10.4
7	feb-17	351,906.5	383,140.8	8.9	26,690.0	20,914.5	-21.6	378,596.5	404,055.3	6.7	7,951.1	7,204.9	-9.4
8	feb-24	354,236.3	383,896.6	8.4	25,988.6	20,889.4	-19.6	380,224.9	404,786.0	6.5	7,861.0	7,236.9	-7.9
9	mar-03	353,951.2	384,096.8	8.5	24,894.9	21,568.1	-13.4	378,846.0	405,665.0	7.1	7,870.0	7,243.9	-8.0
10	mar-10	354,846.6	384,379.9	8.3	24,831.8	21,593.4	-13.0	379,678.4	405,973.3	6.9	7,847.9	7,244.1	-7.7
11	mar-17	356,930.5	385,287.6	7.9	23,865.6	21,187.1	-11.2	380,796.2	406,474.7	6.7	7,784.5	7,274.5	-6.6
12	mar-24	356,818.6	385,931.8	8.2	23,638.4	21,155.5	-10.5	380,457.0	407,087.3	7.0	7,728.0	7,295.1	-5.6
13	mar-31	358,572.3	387,319.4	8.0	23,267.4	20,885.5	-10.2	381,839.7	408,204.8	6.9	7,657.6	7,237.9	-5.5
14	abr-07	358,071.2	387,645.5	8.3	23,552.6	20,746.3	-11.9	381,623.8	408,391.8	7.0	7,656.2	7,259.0	-5.2
15	abr-14	359,020.5	387,664.0	8.0	22,993.4	20,891.4	-9.1	382,013.9	408,555.4	6.9	7,666.0	7,272.8	-5.1
16	abr-21	360,329.2	388,365.9	7.8	22,516.5	20,992.9	-6.8	382,845.7	409,358.8	6.9	7,659.5	7,317.4	-4.5
17	abr-28	362,072.2	389,513.7	7.6	21,763.2	21,501.4	-1.2	383,835.4	411,015.1	7.1	7,633.2	7,293.9	-4.4
18	may-05	362,169.1	388,923.6	7.4	22,339.0	21,549.7	-3.5	384,508.1	410,473.2	6.8	7,522.5	7,275.9	-3.3
19	may-12	362,591.2	390,166.1	7.6	22,433.1	21,323.9	-4.9	385,024.3	411,490.0	6.9	7,518.2	7,306.0	-2.8
20	may-19	363,844.6	390,964.5	7.5	23,025.3	21,177.4	-8.0	386,869.9	412,141.8	6.5	7,554.3	7,329.2	-3.0
21	may-26	365,188.0	391,669.4	7.3	23,395.9	21,429.4	-8.4	388,583.9	413,098.9	6.3	7,622.9	7,355.3	-3.5
22	jun-02	365,268.9	392,236.2	7.4	23,055.2	21,253.2	-7.8	388,324.1	413,489.4	6.5	7,640.0	7,342.1	-3.9
23	jun-09	365,941.0	392,959.3	7.4	22,693.2	21,505.0	-5.2	388,634.2	414,464.3	6.6	7,641.2	7,365.8	-3.6
24	jun-16	367,325.1	394,113.9	7.3	22,995.2	21,808.0	-5.2	390,320.2	415,921.8	6.6	7,637.3	7,363.4	-3.6
25	jun-23	368,057.9	394,536.5	7.2	22,653.0	22,299.1	-1.6	390,710.9	416,835.7	6.7	7,619.8	7,406.7	-2.8
26	jun-30	369,219.6	395,604.3	7.1	21,899.8	22,307.5	1.9	391,119.4	417,911.9	6.9	7,514.4	7,312.9	-2.7
27	jul-07	368,863.7	394,114.3	6.8	22,182.3	22,605.8	1.9	391,046.0	416,720.1	6.6	7,512.7	7,309.5	-2.7
28	jul-14	369,624.1	395,002.8	6.9	22,028.3	22,122.2	0.4	391,652.4	417,125.0	6.5	7,535.0	7,326.3	-2.8
29	jul-21	370,196.4	395,489.4	6.8	22,203.0	21,971.0	-1.0	392,399.4	417,460.3	6.4	7,545.2	7,297.5	-3.3
30	jul-28	371,342.6	396,243.9	6.7	23,153.2	21,885.1	-5.5	394,495.8	418,129.1	6.0	7,513.0	7,306.7	-2.7
31	ago-04	371,116.5	396,401.4	6.8	22,999.1	21,733.3	-5.5	394,115.6	418,134.7	6.1	7,533.8	7,306.8	-3.0
32	ago-11	371,627.3	396,661.4	6.7	21,955.9	21,800.6	-0.7	393,583.2	418,462.0	6.3	7,548.4	7,303.4	-3.2
33	ago-18	372,019.8	396,996.0	6.7	21,582.4	21,873.9	1.4	393,602.2	418,869.9	6.4	7,526.9	7,304.9	-2.9
34	ago-25	373,405.4	397,342.6	6.4	21,747.2	21,439.7	-1.4	395,152.6	418,782.4	6.0	7,544.1	7,307.4	-3.1
35	sep-01	373,653.7	397,734.5	6.4	22,215.5	21,188.8	-4.6	395,869.2	418,923.3	5.8	7,511.4	7,216.7	-3.9
36	sep-08	374,638.9	397,853.6	6.2	21,770.0	20,933.6	-3.8	396,409.0	418,787.2	5.6	7,508.7	7,195.8	-4.2
37	sep-15	375,283.4	399,297.7	6.4	22,217.0	20,790.0	-6.4	397,500.4	420,087.8	5.7	7,514.4	7,174.3	-4.5
38	sep-22	376,115.1	400,000.7	6.4	22,018.9	20,660.5	-6.2	398,134.0	420,661.2	5.7	7,546.0	7,122.5	-5.6
39	sep-29	376,473.1			21,718.9			398,192.0			7,541.1		
40	oct-06	374,318.3			21,990.2			396,308.5			7,546.5		
41	oct-13	373,543.4			22,133.1			395,676.5			7,591.1		
42	oct-20	373,831.4			22,459.4			396,290.8			7,628.2		
43	oct-27	375,273.4			22,708.7			397,982.1			7,652.0		
44	nov-03	375,952.4			23,618.2			399,570.6			7,692.2		
45	nov-10	376,674.7			23,997.0			400,671.6			7,740.7		
46	nov-17	376,872.9			24,619.5			401,492.4			7,782.4		
47	nov-24	377,919.0			24,758.6			402,677.6			7,808.7		
48	dic-01	379,346.4			23,424.2			402,770.6			7,652.4		
49	dic-08	379,823.0			22,865.3			402,688.4			7,614.7		
50	dic-15	380,984.4			22,755.9			403,740.2			7,592.4		
51	dic-22	381,617.8			22,685.1			404,302.9			7,570.3		
52	dic-29	381,563.2			21,920.7			403,483.9			7,305.2		

¹ No incluye la cartera de la FDN. Corresponde a Cartera Ajustada

CUADRO 2

Evolucion de la Cartera Bruta por Modalidad¹

Semana	Fecha	Comercial ² MMS						Consumo ³ MMS						Microcrédito MMS						Hipotecaria ⁴ MMS		
		Moneda Legal			Moneda Extranjera			Moneda Legal			Moneda Extranjera			Moneda Legal			Moneda Extranjera			Moneda Legal		
		2016	2017	Var. % Anual	2016	2017	Var. % Anual	2016	2017	Var. % Anual	2016	2017	Var. % Anual	2016	2017	Var. % Anual	2016	2017	Var. % Anual	2016	2017	Var. % Anual
1	ene-06	192,670.8	204,391.6	6.1	26,077.7	20,804.0	-20.2	98,797.4	111,978.5	13.3	446.1	522.2	17.1	10,478.9	11,206.2	6.9	0.0	0.1	0.0	46,394.6	52,773.7	13.7
2	ene-13	192,144.8	204,091.2	6.2	26,236.1	20,854.6	-20.5	98,535.4	112,036.2	13.7	424.7	533.3	25.6	10,448.6	11,176.9	7.0	0.0	0.1	0.0	46,423.1	52,765.0	13.7
3	ene-20	192,640.1	203,952.3	5.9	26,154.4	20,656.8	-21.0	98,965.6	112,173.2	13.3	452.3	522.8	15.6	10,448.3	11,203.7	7.2	0.0	0.1	0.0	46,491.3	52,795.7	13.6
4	ene-27	192,783.8	204,004.0	5.8	26,067.2	20,632.1	-20.9	99,569.2	112,579.4	13.1	483.6	524.2	8.4	10,513.7	11,262.6	7.1	0.0	0.1	0.0	46,664.9	52,805.6	13.2
5	feb-03	192,541.8	204,151.4	6.0	26,471.2	20,063.3	-24.2	99,071.3	112,708.6	13.8	458.9	503.5	9.7	10,486.4	11,286.7	7.6	0.0	0.1	0.0	46,740.0	52,931.2	13.2
6	feb-10	194,021.3	204,190.5	5.2	26,950.2	20,033.5	-25.7	99,089.4	112,841.8	13.9	455.0	498.6	9.6	10,483.0	11,275.2	7.6	0.0	0.1	0.0	46,860.8	53,044.7	13.2
7	feb-17	194,949.1	205,657.2	5.5	26,239.3	20,420.7	-22.2	99,518.1	112,971.6	13.5	450.7	493.8	9.6	10,499.3	11,295.8	7.6	0.0	0.1	0.0	46,940.0	53,216.3	13.4
8	feb-24	196,507.1	205,736.3	4.7	25,519.3	20,393.8	-20.1	100,128.5	113,438.1	13.3	469.3	495.6	5.6	10,541.0	11,336.4	7.5	0.0	0.1	0.0	47,059.7	53,385.8	13.4
9	mar-03	196,422.3	205,783.8	4.8	24,474.0	21,063.6	-13.9	99,786.6	113,379.8	13.6	420.8	504.4	19.9	10,539.8	11,353.3	7.7	0.0	0.1	0.0	47,202.5	53,580.0	13.5
10	mar-10	197,284.6	205,959.4	4.4	24,429.0	21,081.0	-13.7	99,786.3	113,411.8	13.7	402.9	512.3	27.2	10,514.3	11,336.5	7.8	0.0	0.1	0.0	47,261.4	53,672.2	13.6
11	mar-17	198,578.1	206,511.6	4.0	23,469.2	20,696.9	-11.8	100,353.4	113,634.9	13.2	396.4	490.1	23.6	10,537.3	11,353.3	7.7	0.0	0.1	0.0	47,461.7	53,787.9	13.3
12	mar-24	198,320.7	206,535.5	4.1	23,248.0	20,657.8	-11.1	100,492.5	114,133.8	13.6	390.5	497.6	27.4	10,550.3	11,373.5	7.8	0.0	0.1	0.0	47,455.1	53,889.0	13.6
13	mar-31	199,498.4	207,083.9	3.8	22,854.8	20,391.2	-10.8	100,835.5	114,667.3	13.7	412.5	494.1	19.8	10,572.0	11,441.4	8.2	0.0	0.1	0.0	47,666.4	54,126.8	13.6
14	abr-07	199,240.0	207,562.9	4.2	23,150.7	20,263.5	-12.5	100,565.4	114,507.8	13.9	401.9	482.7	20.1	10,538.6	11,412.0	8.3	0.0	0.1	0.0	47,727.1	54,162.8	13.5
15	abr-14	199,967.7	207,394.1	3.7	22,623.1	20,398.5	-9.8	100,689.7	114,661.4	13.9	370.3	492.9	33.1	10,547.7	11,410.1	8.2	0.0	0.1	0.0	47,815.4	54,198.5	13.3
16	abr-21	200,504.2	207,866.2	3.7	22,134.8	20,496.3	-7.4	101,281.2	114,820.0	13.4	381.7	496.6	30.1	10,602.9	11,402.6	7.5	0.0	0.0	0.0	47,940.9	54,277.0	13.2
17	abr-28	201,074.0	208,120.7	3.5	21,362.2	20,989.1	-1.7	102,110.3	115,386.5	13.0	400.9	512.1	27.7	10,680.4	11,484.2	7.5	0.0	0.1	0.0	48,207.5	54,522.3	13.1
18	may-05	201,549.1	207,844.9	3.1	21,949.8	21,034.1	-4.2	101,672.4	115,093.8	13.2	389.1	515.5	32.5	10,660.3	11,449.1	7.4	0.0	0.1	0.0	48,287.3	54,535.8	12.9
19	may-12	201,805.3	208,721.2	3.4	22,053.6	20,808.1	-5.6	101,794.7	115,363.1	13.3	379.4	515.6	35.9	10,648.8	11,453.3	7.6	0.0	0.2	0.0	48,342.4	54,628.5	13.0
20	may-19	202,390.3	209,106.3	3.3	22,618.2	20,677.6	-8.6	102,283.3	115,658.4	13.1	407.0	499.7	22.8	10,668.1	11,467.9	7.5	0.0	0.1	0.0	48,503.0	54,731.9	12.8
21	may-26	202,736.7	208,983.2	3.1	22,946.7	20,915.0	-8.9	103,044.2	116,274.7	12.8	449.2	514.4	14.5	10,729.7	11,524.9	7.4	0.0	0.1	0.0	48,677.3	54,886.5	12.8
22	jun-02	202,658.5	209,221.4	3.2	22,632.1	20,741.2	-8.4	103,021.9	116,440.7	13.0	423.1	511.8	21.0	10,734.9	11,553.0	7.6	0.0	0.2	0.0	48,853.7	55,021.2	12.6
23	jun-09	202,904.1	209,843.9	3.4	22,228.8	20,985.3	-5.6	103,442.2	116,472.8	12.6	464.3	519.6	11.9	10,713.5	11,552.2	7.8	0.0	0.2	0.0	48,881.2	55,090.4	12.7
24	jun-16	203,860.6	210,551.9	3.3	22,526.2	21,287.2	-5.5	103,747.7	116,770.2	12.6	469.0	520.5	11.0	10,709.5	11,600.9	8.3	0.0	0.2	0.0	49,007.3	55,190.8	12.6
25	jun-23	203,989.6	210,531.1	3.2	22,187.3	21,759.3	-1.9	104,191.2	117,104.3	12.4	465.7	539.6	15.9	10,731.5	11,620.5	8.3	0.0	0.2	0.0	49,145.7	55,280.5	12.5
26	jun-30	204,239.8	210,759.5	3.2	21,435.2	21,746.8	1.5	104,802.2	117,628.1	12.2	464.6	560.5	20.6	10,771.9	11,708.8	8.7	0.0	0.2	0.0	49,405.6	55,508.0	12.4
27	jul-07	204,151.6	209,680.4	2.7	21,700.8	22,034.3	1.5	104,560.0	117,256.2	12.1	481.5	571.3	18.7	10,722.2	11,659.1	8.7	0.0	0.2	0.0	49,429.9	55,518.5	12.3
28	jul-14	204,555.2	210,184.6	2.8	21,548.7	21,558.1	0.0	104,788.3	117,522.5	12.2	479.6	563.9	17.6	10,738.2	11,685.9	8.8	0.0	0.2	0.0	49,542.5	55,609.9	12.2
29	jul-21	204,749.2	210,406.0	2.8	21,715.4	21,415.1	-1.4	105,067.1	117,896.0	12.0	487.6	555.7	14.0	10,753.8	11,710.5	8.9	0.0	0.2	0.0	49,626.3	55,676.9	12.2
30	jul-28	204,930.9	210,516.0	2.7	22,638.6	21,327.6	-5.8	105,701.8	118,158.9	11.8	514.6	557.3	8.3	10,843.1	11,781.5	8.7	0.0	0.2	0.0	49,868.8	55,787.6	11.9
31	ago-04	204,824.0	210,529.4	2.8	22,488.8	21,191.4	-5.8	105,532.9	118,165.7	12.0	510.3	541.7	6.2	10,829.6	11,794.8	8.9	0.0	0.2	0.0	49,930.0	55,911.4	12.0
32	ago-11	204,989.1	210,537.3	2.7	21,470.5	21,249.4	-1.0	105,767.8	118,377.7	11.9	485.3	551.0	13.5	10,844.1	11,774.3	8.6	0.0	0.2	0.0	50,026.3	55,972.1	11.9
33	ago-18	205,036.8	210,550.4	2.7	21,112.8	21,334.7	1.1	106,030.6	118,555.8	11.8	469.6	538.9	14.8	10,859.9	11,808.7	8.7	0.0	0.2	0.0	50,092.4	56,081.1	12.0
34	ago-25	205,659.7	210,289.5	2.3	21,273.2	20,904.3	-1.7	106,581.4	119,017.4	11.7	473.9	535.2	12.9	10,926.1	11,843.0	8.4	0.0	0.2	0.0	50,238.1	56,192.7	11.9
35	sep-01	205,367.9	210,135.7	2.3	21,732.7	20,662.4	-4.9	106,856.8	119,269.6	11.6	482.7	526.2	9.0	10,985.9	11,916.4	8.5	0.0	0.2	0.0	50,443.1	56,412.8	11.8
36	sep-08	206,288.8	210,472.2	2.0	21,298.0	20,409.7	-4.2	106,869.6	119,038.8	11.4	472.0	523.7	11.0	10,967.8	11,892.8	8.4	0.0	0.2	0.0	50,512.6	56,449.8	11.8
37	sep-15	206,479.4	211,288.1	2.3	21,736.3	20,270.9	-6.7	107,196.3	119,543.7	11.5	480.6	518.9	8.0	10,990.4	11,906.2	8.3	0.0	0.2	0.0	50,617.2	56,559.8	11.7
38	sep-22	206,733.3	211,466.6	2.3	21,540.4	20,147.7	-6.5	107,613.7	119,879.6	11.4	478.5	512.6	7.1	11,032.3	11,949.9	8.3	0.0	0.1	0.0	50,735.8	56,704.7	11.8
39	sep-29	206,092.4			21,237.2			108,307.3			481.6			11,106.1		0.1				50,967.3		
40	oct-06	204,175.5			21,506.1			108,089.5			484.0			11,063.3		0.2				50,989.9		
41	oct-13	202,882.6			21,639.5			108,504.3			493.4			11,066.5		0.2				51,090.0		
42	oct-20	202,962.9			21,957.1			108,683.7			502.1			11,070.1		0.2				51,114.7		
43	oct-27	203,642.7			22,190.8			109,203.3			517.7			11,142.0		0.2				51,285.4		
44	nov-03	204,081.7			23,082.9			109,257.4			535.1			11,150.4		0.2				51,462.9		
45	nov-10	204,558.0			23,448.7			109,554.4			548.1			11,129.5		0.2				51,432.7		
46	nov-17	204,411.3			24,061.0			109,807.1			558.4			11,128.8		0.2				51,525.6		
47	nov-24	204,585.2			24,183.6			110,412.2			574.8			11,194.2		0.2				51,727.4		
48	dic-01	205,021.1			22,875.0			111,029.6			549.0			11,225.1		0.1				52,070.6		
49	dic-08	205,348.0			22,321.4			111,134.7			543.8			11,201.8		0.1				52,138.6		
50	dic-15	206,118.4			22,232.0			111,360.0			523.7			11,203.6		0.1				52,302.3		
51	dic-22	206,121.9			22,165.9			111,808.3			519.0			11,218.1		0.1				52,469.4		
52	dic-29	205,116.1			21,393.4			112,407.1			527.2			11,262.0		0.1				52,777.9		

1/No incluye cartera de la FDN

CUADRO 3
Desembolsos y Tasas de Interés Cartera Comercial ¹

Moneda Legal

Semana	Fecha	Comercial ²				Ordinario				Preferencial				Tesorería			
		Desembolsos MM\$		Tasa de interés % ³		Desembolsos MM\$		Tasa de interés % ³		Desembolsos MM\$		Tasa de interés % ³		Desembolsos MM\$		Tasa de interés % ³	
		2016	2017	2016	2017	2016	2017	2016	2017	2016	2017	2016	2017	2016	2017	2016	2017
1	ene-06	2,193.6	1,420.4	10.30	12.96	799.5	802.3	12.27	14.12	1,331.5	588.8	9.12	11.39	62.6	29.3	10.11	12.69
2	ene-13	1,533.5	1,593.1	11.32	12.97	857.9	786.5	12.52	14.38	603.8	764.5	9.67	11.55	71.7	42.0	10.90	12.32
3	ene-20	2,680.6	2,428.5	11.04	12.90	1,245.8	1,236.5	12.63	14.40	1,234.3	1,117.3	9.65	11.29	200.5	74.8	9.68	12.22
4	ene-27	3,408.5	2,635.6	11.35	12.65	1,651.2	1,297.8	12.93	14.26	1,621.5	1,258.4	9.77	11.03	135.7	79.4	10.88	11.98
5	feb-03	2,417.9	3,020.1	11.31	12.94	1,105.5	1,769.1	13.01	13.94	1,229.7	1,161.4	9.83	11.49	82.7	89.6	10.66	11.93
6	feb-10	3,007.7	2,249.2	11.35	13.02	1,722.2	1,412.3	12.21	13.89	1,218.5	757.8	10.15	11.47	67.0	79.1	11.15	12.19
7	feb-17	3,011.9	3,575.2	11.52	12.59	1,573.8	2,094.6	12.57	13.57	1,278.1	1,417.0	10.42	11.16	160.0	63.6	10.00	12.25
8	feb-24	4,277.7	2,770.3	12.03	12.75	1,693.2	1,483.6	12.79	13.84	2,410.8	1,169.7	11.57	11.45	173.8	117.1	10.99	11.88
9	mar-03	2,442.6	2,850.2	12.66	12.97	1,429.6	1,679.2	13.82	13.87	939.8	1,005.4	10.99	11.48	73.2	165.6	11.49	12.84
10	mar-10	2,397.6	2,104.9	12.27	12.97	1,248.8	1,209.4	13.88	14.21	1,011.4	827.4	10.52	11.24	137.5	68.1	10.46	11.97
11	mar-17	3,395.6	2,759.6	11.95	12.55	1,544.1	1,541.6	13.50	13.60	1,702.3	1,155.9	10.61	11.22	149.3	62.1	11.19	11.03
12	mar-24	1,084.8	2,004.0	12.23	12.54	658.8	1,062.6	12.94	13.88	393.7	887.0	11.08	10.97	32.3	54.4	11.89	12.18
13	mar-31	4,293.7	3,040.9	11.95	12.66	1,980.6	1,749.2	13.39	13.73	2,073.0	1,155.6	10.55	11.19	240.2	136.1	12.05	11.24
14	abr-07	1,925.9	2,400.2	12.93	12.41	1,148.3	1,201.3	14.14	13.83	706.5	1,143.9	11.10	10.95	71.1	55.0	11.75	11.46
15	abr-14	2,768.6	1,966.8	12.72	11.82	1,247.6	762.4	14.04	13.80	1,407.0	1,172.1	11.57	10.55	113.9	32.3	12.43	11.28
16	abr-21	2,641.8	2,722.0	12.71	12.11	1,237.1	1,289.8	14.25	13.62	1,283.8	1,342.7	11.27	10.71	120.9	89.4	12.30	11.37
17	abr-28	3,114.1	3,425.8	13.08	12.06	1,610.2	1,684.4	14.48	13.66	1,260.0	1,575.7	11.63	10.46	243.9	165.7	11.27	11.13
18	may-05	2,345.1	1,765.2	12.97	12.42	1,282.5	1,028.7	14.20	13.72	968.6	699.8	11.37	10.54	94.0	36.7	12.52	11.86
19	may-12	2,232.9	2,797.9	12.72	11.60	1,106.7	1,286.0	14.18	13.48	1,049.5	1,404.5	11.17	10.02	76.8	107.5	12.81	9.63
20	may-19	2,603.5	3,003.9	13.10	11.68	1,378.1	1,391.3	14.38	13.21	1,032.2	1,468.3	11.61	10.30	193.2	144.3	11.86	11.03
21	may-26	3,282.5	3,326.3	13.02	11.54	1,700.0	1,406.7	14.35	13.31	1,395.7	1,778.7	11.57	10.20	186.9	140.9	11.88	10.60
22	jun-02	2,271.1	3,412.7	13.24	11.18	1,205.8	1,374.8	14.48	13.23	932.3	1,878.7	11.83	9.70	133.1	159.2	11.92	10.89
23	jun-09	2,208.1	2,390.6	13.13	11.43	1,111.5	1,064.5	14.44	13.26	1,016.7	1,234.8	11.73	9.89	79.8	91.3	12.82	10.94
24	jun-16	3,213.1	3,227.9	12.86	11.28	1,528.4	1,684.0	14.28	12.51	1,587.4	1,420.4	11.48	9.90	97.4	123.5	12.82	10.45
25	jun-23	3,022.7	2,688.7	13.02	11.31	1,357.5	1,182.0	14.52	13.04	1,403.4	1,401.5	11.84	9.87	261.8	105.2	11.64	11.03
26	jun-30	3,826.4	4,353.4	13.01	10.96	2,094.6	1,797.6	14.02	12.92	1,626.2	2,350.6	11.76	9.51	105.5	205.3	12.29	10.24
27	jul-07	1,793.9	1,850.4	13.29	11.34	959.0	960.6	14.69	12.79	786.1	821.5	11.62	9.73	48.8	68.3	12.57	10.24
28	jul-14	2,460.3	2,269.6	13.42	11.49	1,315.0	1,216.1	14.65	13.01	1,027.2	993.1	11.98	9.70	118.0	60.4	12.25	10.57
29	jul-21	2,296.4	2,710.4	13.12	10.57	1,163.2	1,110.2	14.47	12.52	923.2	1,540.0	11.84	9.17	210.0	60.2	11.27	10.31
30	jul-28	3,159.7	3,389.6	13.77	10.81	1,674.9	1,538.4	14.96	12.35	1,382.6	1,737.4	12.40	9.49	102.2	113.7	12.74	10.10
31	ago-04	2,080.8	2,796.7	13.77	10.67	1,220.6	1,275.6	14.93	12.47	784.5	1,437.2	12.04	9.13	75.7	83.9	12.96	9.84
32	ago-11	2,557.9	2,058.0	13.08	10.77	1,269.7	964.3	14.68	12.48	1,224.4	1,008.1	11.42	9.23	63.7	85.6	13.03	9.75
33	ago-18	2,382.9	2,825.6	13.25	10.53	1,139.1	1,251.9	14.41	12.26	1,086.3	1,513.6	12.23	9.15	157.5	60.0	11.89	9.46
34	ago-25	3,662.4	2,545.3	13.33	10.30	1,526.2	1,071.2	14.52	12.08	1,997.1	1,428.0	12.49	8.97	139.2	46.2	12.26	9.96
35	sep-01	2,886.5	3,541.1	13.79	10.65	1,574.7	1,739.2	15.01	12.12	961.5	1,656.9	12.32	9.25	350.3	145.0	12.28	8.95
36	sep-08	2,802.8	3,021.0	13.14	10.11	1,550.6	1,329.2	14.19	11.87	1,133.4	1,622.0	11.96	8.70	118.8	69.9	10.70	9.11
37	sep-15	2,696.1	3,028.7	13.72	10.39	1,442.0	1,456.1	14.85	12.10	1,152.8	1,488.3	12.38	8.81	101.3	84.3	12.76	8.85
38	sep-22	2,844.3	2,938.6	13.19	10.32	1,399.5	1,334.7	14.60	12.18	1,222.7	1,507.4	11.86	8.78	222.1	96.5	11.74	8.82
39	sep-29	3,002.2		13.71		1,740.0		14.87		1,158.1		12.07		104.1		12.48	
40	oct-06	2,436.8		13.23		1,399.7		14.04		977.0		12.12		60.1		12.34	
41	oct-13	2,434.4		13.43		1,376.6		14.40		894.4		12.09		163.4		12.61	
42	oct-20	2,036.6		13.49		1,094.0		14.69		867.6		12.15		75.0		11.39	
43	oct-27	2,900.6		13.32		1,563.2		14.77		1,188.8		11.63		148.6		11.60	
44	nov-03	2,356.2		13.82		1,434.2		14.91		830.4		12.07		91.6		12.48	
45	nov-10	2,015.8		13.44		1,090.6		14.75		865.9		11.85		59.3		12.58	
46	nov-17	2,197.2		13.58		1,242.4		14.54		877.3		12.31		77.5		12.54	
47	nov-24	2,745.6		13.29		1,576.1		14.42		1,029.0		11.73		140.5		11.99	
48	dic-01	3,181.4		13.44		1,867.7		14.41		1,179.9		12.03		133.8		12.33	
49	dic-08	2,058.0		13.43		1,178.7		14.47		815.6		11.99		63.6		12.57	
50	dic-15	3,671.5		13.22		2,092.9		14.14		1,471.9		11.99		106.7		12.13	
51	dic-22	4,110.0		12.81		1,951.9		14.18		2,004.9		11.57		153.2		11.53	
52	dic-29	4,751.8		12.35		2,191.3		13.65		2,436.0		11.21		124.5		11.67	

1/ Incluye leasing financiero

2/ Promedio ponderado por monto de las tasas de los créditos ordinarios, de tesorería y preferenciales. No incluye construcción de vivienda.

3/ Promedio ponderado por monto

Fuente: Formato 088 de la Superintendencia Financiera.

CUADRO 4
Desembolsos y Tasas de Interés Cartera de Consumo y Tarjeta de crédito ¹
Moneda Legal

Semana	Fecha	Consumo ²				Tarjetas de Crédito ³			
		Desembolsos MM\$		Tasa de interés % ⁴		Desembolsos MM\$		Tasa de interés % ⁴	
		2016	2017	2016	2017	2016	2017	2016	2017
1	ene-06	571	640	18.63	20.71	493	534	28.40	31.77
2	ene-13	542	585	19.17	21.32	473	519	28.50	32.05
3	ene-20	752	825	19.12	21.11	526	560	28.29	31.87
4	ene-27	1,242	1,043	18.09	20.54	501	556	28.19	31.81
5	feb-03	807	1,254	19.08	19.93	514	573	28.28	31.79
6	feb-10	999	1,005	18.37	20.40	465	532	28.14	31.83
7	feb-17	975	1,073	18.56	20.15	487	526	28.07	31.57
8	feb-24	1,287	1,183	18.02	19.71	498	536	28.06	31.56
9	mar-03	1,089	1,510	18.26	19.44	518	556	28.02	31.59
10	mar-10	948	1,035	18.66	20.15	518	573	28.21	31.74
11	mar-17	1,103	1,125	18.62	19.97	510	582	28.36	31.62
12	mar-24	462	971	19.10	20.47	428	535	28.57	31.68
13	mar-31	1,341	1,685	18.22	19.32	549	548	28.27	31.40
14	abr-07	937	1,019	19.09	20.29	517	638	29.25	31.86
15	abr-14	1,051	733	18.99	19.77	537	493	28.80	31.73
16	abr-21	1,043	1,067	18.99	20.21	528	592	29.52	31.69
17	abr-28	1,650	1,611	18.21	19.43	526	597	29.41	31.56
18	may-05	979	782	19.12	20.66	576	567	29.67	31.78
19	may-12	897	1,092	19.05	19.99	549	612	29.46	31.46
20	may-19	1,041	1,184	19.32	19.77	557	607	29.34	31.46
21	may-26	1,435	1,431	18.68	19.46	561	594	29.36	31.34
22	jun-02	1,033	1,231	19.02	19.40	508	600	29.39	31.68
23	jun-09	813	1,046	19.54	19.85	518	596	29.63	31.06
24	jun-16	1,045	1,174	19.25	19.72	601	655	29.59	31.01
25	jun-23	1,057	925	19.01	19.69	621	638	29.40	31.35
26	jun-30	1,483	1,513	19.01	18.88	666	649	29.23	31.28
27	jul-07	746	772	19.61	19.83	625	647	30.24	31.31
28	jul-14	1,007	1,107	19.51	19.56	580	660	30.35	31.18
29	jul-21	839	949	19.70	19.63	565	625	30.32	31.26
30	jul-28	1,591	1,574	18.73	18.92	559	616	30.21	30.89
31	ago-04	928	1,350	19.85	18.85	578	632	30.43	31.02
32	ago-11	1,025	954	19.74	19.35	530	603	30.42	31.16
33	ago-18	808	1,166	19.80	19.23	542	616	30.24	30.93
34	ago-25	1,095	1,159	19.43	18.97	569	576	30.62	30.92
35	sep-01	1,365	1,717	19.11	18.45	558	655	30.51	30.81
36	sep-08	943	1,042	19.97	19.29	545	592	30.58	30.50
37	sep-15	1,046	1,200	19.80	19.10	595	596	30.46	30.07
38	sep-22	1,070	1,232	19.76	19.07	554	612	30.77	30.05
39	sep-29	1,662		19.06		573		30.60	
40	oct-06	923		20.21		558		31.36	
41	oct-13	1,079		19.95		593		31.30	
42	oct-20	870		20.04		555		31.35	
43	oct-27	1,392		19.37		567		31.50	
44	nov-03	1,241		19.66		556		31.46	
45	nov-10	917		20.06		592		31.48	
46	nov-17	897		20.34		583		31.35	
47	nov-24	1,213		19.55		647		31.28	
48	dic-01	1,544		19.04		749		31.41	
49	dic-08	854		19.78		616		31.52	
50	dic-15	1,169		19.55		699		31.48	
51	dic-22	1,247		19.24		810		31.52	
52	dic-29	1,260		19.14		650		31.58	

1/ Incluye leasing financiero.

2/ Incluye créditos en pesos y en UVR.

3/ Promedio ponderado por monto

4/ Corresponde al promedio ponderado por monto de la tasa de los desembolsos en pesos y en UVR. Antes de realizar el promedio ponderado, a la tasa de interés de los créditos en UVR se les sumó la variación anual de la UVR de la respectiva semana.

Fuente: Formato 088 de la Superintendencia Financiera.

CUADRO 5

Desembolsos y Tasas de Interés Cartera de Microcrédito e Hipotecaria¹

Moneda Legal

Semana	Fecha	Microcrédito				Hipotecaria ²							
		Desembolsos MM\$		Tasa de interés % ³		Construcción				Adquisición			
		2016	2017	2016	2017	Desembolsos MM\$		Tasa de interés % ⁴		Desembolsos MM\$		Tasa de interés % ⁴	
2017	2016	2017	2016	2017	2016	2017	2016	2017	2016	2017	2016	2017	
1	ene-06	46	38	36.27	37.20	12	13	11.22	12.58	121	124	11.65	12.42
2	ene-13	78	67	37.54	38.08	29	38	10.96	11.68	113	85	11.44	12.40
3	ene-20	114	105	37.29	37.79	37	55	10.13	11.57	177	149	11.86	12.40
4	ene-27	148	122	36.63	37.68	56	81	11.15	11.74	353	194	11.55	12.54
5	feb-03	88	118	36.70	37.20	35	65	10.85	11.68	139	238	11.93	12.57
6	feb-10	106	94	36.93	38.62	49	60	10.89	11.17	144	142	11.82	12.44
7	feb-17	115	116	36.84	37.73	62	79	12.33	11.19	177	240	11.95	12.61
8	feb-24	130	123	36.82	37.52	72	86	11.35	11.67	258	295	11.81	12.58
9	mar-03	107	102	36.47	36.13	51	68	11.97	12.02	261	306	11.82	12.52
10	mar-10	101	94	37.38	37.43	36	68	11.94	11.51	159	188	11.98	12.39
11	mar-17	130	112	37.28	37.22	61	93	11.36	11.65	235	206	12.05	12.48
12	mar-24	67	94	37.80	36.76	8	56	12.41	11.28	76	165	12.06	12.42
13	mar-31	126	158	36.71	36.47	49	52	11.66	11.79	378	395	12.05	12.34
14	abr-07	81	74	37.32	36.65	38	52	12.27	11.53	134	158	12.31	12.45
15	abr-14	108	73	37.67	37.84	65	39	11.10	11.44	172	113	12.28	12.37
16	abr-21	118	103	37.43	36.66	59	83	11.55	11.26	213	175	12.05	12.41
17	abr-28	153	160	36.69	36.56	64	91	12.15	11.00	421	410	12.19	12.35
18	may-05	88	77	37.27	36.58	43	57	11.80	11.49	151	114	12.49	12.59
19	may-12	87	112	37.07	37.27	39	82	12.05	10.93	130	179	12.49	12.35
20	may-19	119	120	37.37	37.03	76	78	12.54	10.58	214	204	12.36	12.32
21	may-26	139	137	36.84	36.64	64	96	12.33	10.76	315	249	12.43	12.34
22	jun-02	98	117	36.48	36.19	58	65	12.36	10.69	248	299	12.45	12.30
23	jun-09	78	102	37.59	36.91	36	74	12.63	11.10	130	167	12.55	12.17
24	jun-16	111	129	37.37	36.66	85	69	11.89	10.66	210	206	12.41	12.00
25	jun-23	119	102	36.91	36.80	60	74	12.18	11.07	224	182	12.48	11.98
26	jun-30	149	149	36.33	36.11	46	96	12.14	10.59	410	390	12.54	11.97
27	jul-07	56	55	37.09	36.84	49	47	11.97	11.08	109	109	12.62	11.61
28	jul-14	104	114	37.51	37.42	67	70	12.59	10.92	189	194	12.56	11.68
29	jul-21	99	107	37.18	37.04	49	64	11.80	10.78	157	168	12.60	11.54
30	jul-28	168	146	36.35	36.47	48	67	13.25	10.59	374	299	12.68	11.49
31	ago-04	92	119	36.81	36.27	54	57	13.17	10.97	156	273	12.82	11.43
32	ago-11	112	88	37.37	37.22	55	33	12.59	11.08	176	163	12.54	11.25
33	ago-18	94	125	37.32	37.20	40	64	12.30	10.79	138	222	12.62	11.20
34	ago-25	124	102	37.23	36.98	62	37	12.92	10.24	226	204	12.79	11.31
35	sep-01	120	156	36.38	35.70	50	94	12.37	10.46	366	437	12.81	11.26
36	sep-08	89	85	37.88	37.35	46	57	13.08	10.24	156	156	12.82	10.99
37	sep-15	116	121	37.58	36.76	46	60	13.08	10.56	183	223	12.81	10.94
38	sep-22	119	123	37.52	36.66	53	73	13.38	10.14	190	250	12.70	10.93
39	sep-29	186		36.81		71		12.72		387		12.78	
40	oct-06	50		36.85		42		13.04		126		12.58	
41	oct-13	101		37.85		44		12.70		177		12.72	
42	oct-20	94		37.36		39		13.12		186		12.63	
43	oct-27	136		37.27		67		12.97		326		12.77	
44	nov-03	104		37.50		43		12.81		294		12.77	
45	nov-10	81		38.49		31		12.56		143		12.65	
46	nov-17	93		37.95		47		12.10		167		12.62	
47	nov-24	127		37.88		66		12.38		275		12.66	
48	dic-01	131		37.19		66		12.17		390		12.64	
49	dic-08	70		37.92		46		11.64		143		12.68	
50	dic-15	112		38.22		79		12.58		241		12.47	
51	dic-22	115		37.93		81		11.89		266		12.63	
52	dic-29	117		36.92		60		12.12		468		12.60	

1/ Incluye leasing financiero.

2/ Incluye créditos en pesos y en UVR.

3/ Promedio ponderado por monto

4/ Corresponde al promedio ponderado por monto de la tasa de los desembolsos en pesos y en UVR. Antes de realizar el promedio ponderado, a la la tasa de interés de los créditos en UVR se les sumó la variación anual de la UVR de la respectiva semana.

Fuente: Formato 088 de la Superintendencia Financiera.

GRAFICO 1

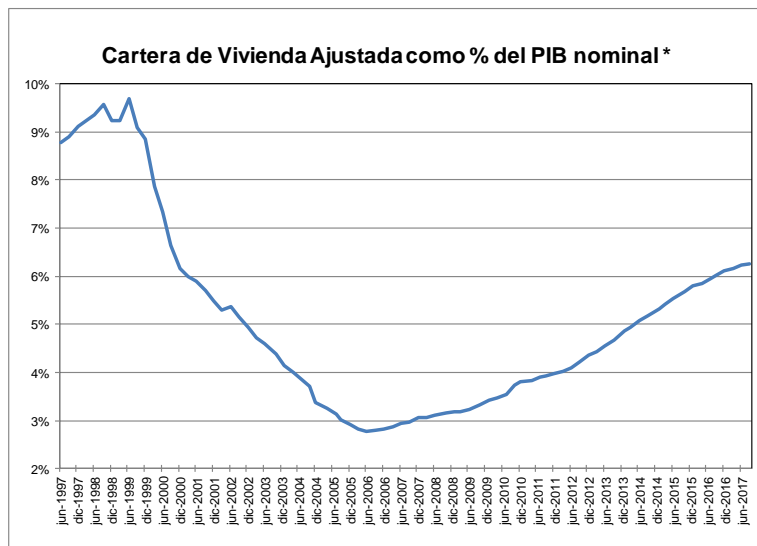
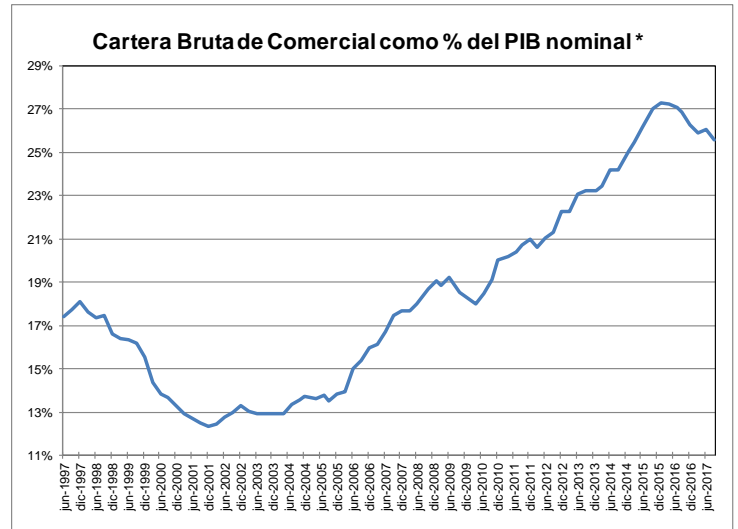
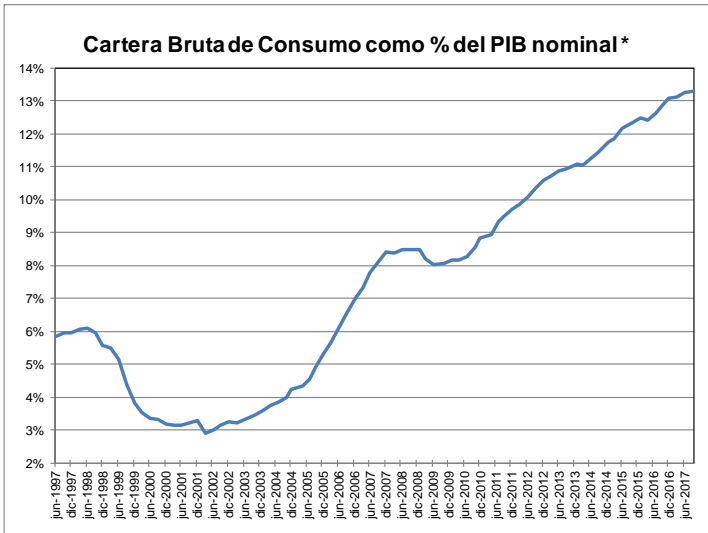

* Se refiere al PIB nominal desestacionalizado.

Fuente: A partir de 2002 Formato 281 de la Superintendencia financiera de Colombia y ajustes del BR. Antes balances mensuales. Los datos de septiembre de 2017 se encuentran hasta el día 22. El PIB de septiembre corresponde a estimaciones del DPI

GRAFICO 2
Cartera e Inversiones (brutas) / Total Activos *
(Moneda Total)

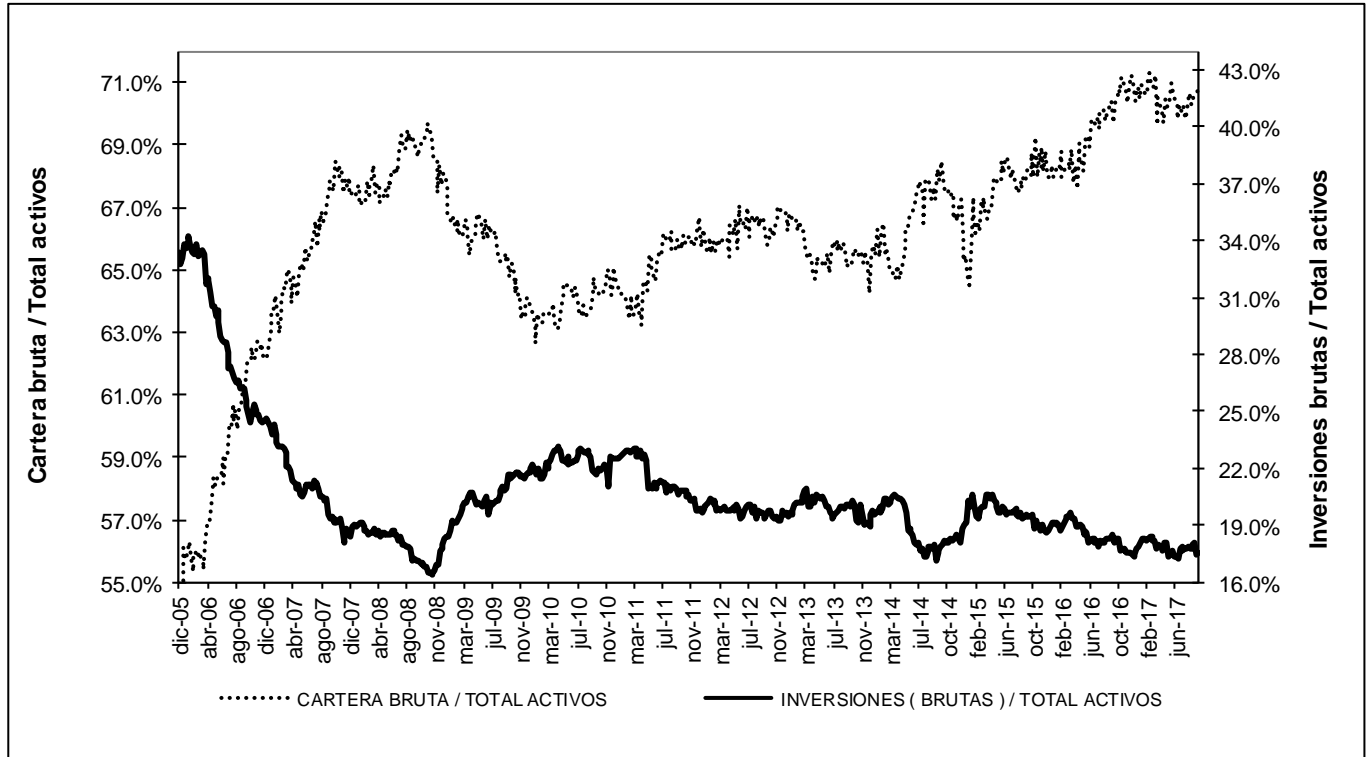

* Sin entidades financieras especiales
 Fuente: Banco de la República

ANEXO 4: MERCADO CAMBIARIO¹

Gráfico 1

TRM-Devaluación Año Corrido Anualizada y Año Completo



Gráfico 2

Indice de Tasa de Cambio Real Promedio
Promedio Total-Ponderaciones según promedios móviles de orden 12

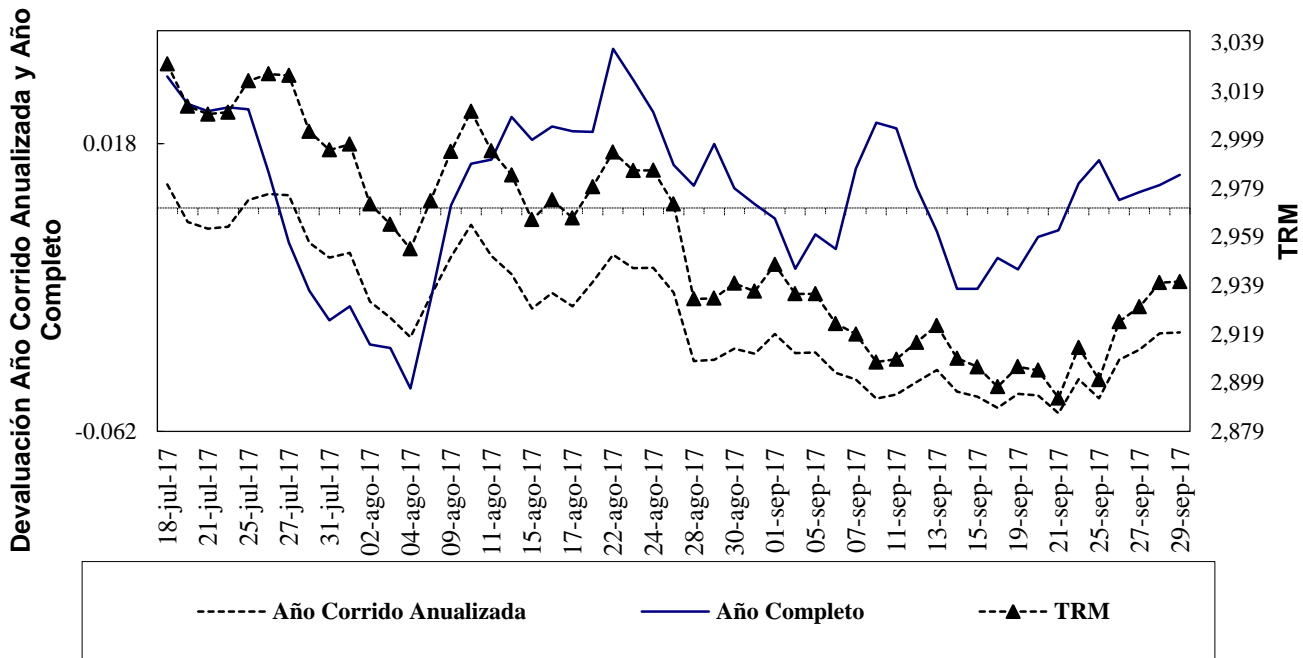
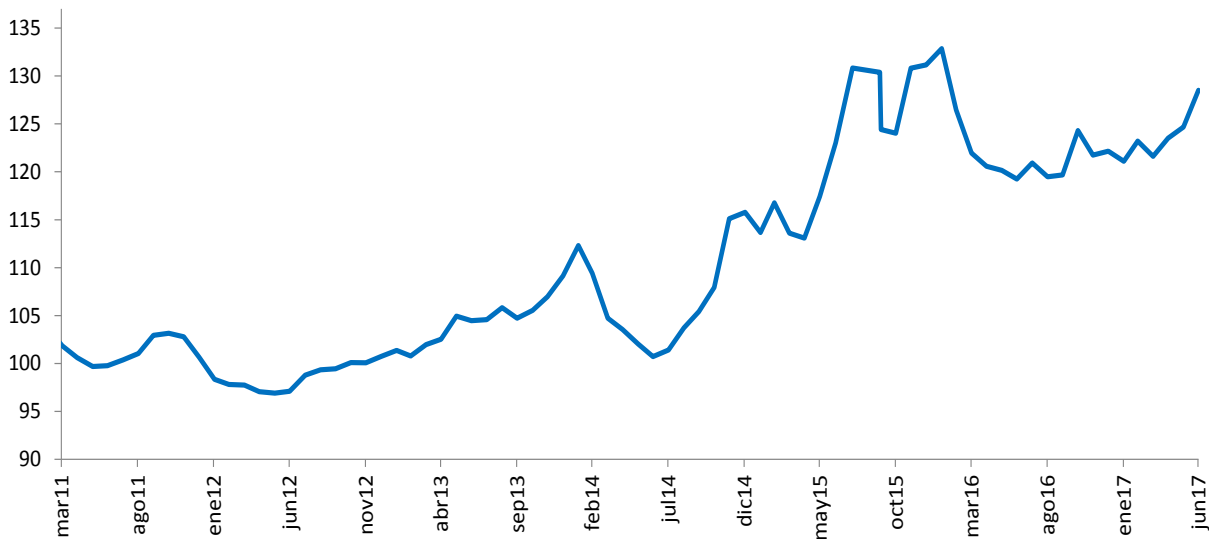

Fuente: Banco de la República

¹ Las operaciones y posiciones de derivados de los IMC no incluyen las de las sociedades comisionistas de bolsa.

Cuadro 1
Componentes de la Posición Propia
Total Sistema – (Cifras en millones de dólares)

Cuentas	31-dic-09	31-dic-10	30-dic-11	31-dic-12	30-dic-13	30-dic-14	31-dic-15	30-dic-16	08-sep-17	DIFERENCIA A:			
										30-dic-16	A UN MES	SEM ANT	A UN AÑO
Total Activos M/E (A)	4,014	7,271	10,461	12,073	13,923	14,402	11,808	11,541	12,236	695	-1,337	-224	-440
Activo disponible y overnight en m/e	732	2,278	1,817	1,527	2,058	1,689	2,400	2,586	2,848	263	-825	13	72
Activos operaciones de contado en m/e	160	278	222	165	158	142	88	110	527	417	-616	-181	-459
Activos proveedores locales de liquidez	0	0	0	0	0	0	0	0	0	0	0	0	0
Activos < 12 meses	2,131	3,987	6,727	7,133	7,948	7,502	5,785	5,639	5,839	200	-59	-232	-260
Activos > 12 meses	991	728	1,696	3,248	3,758	5,069	3,534	3,206	3,021	-185	162	175	207
Total Otros Derechos (B)	13,471	18,523	23,122	23,090	29,663	29,107	32,737	37,043	44,709	7,666	286	120	7,934
Activos Indexados	84	46	58	37	28	19	10	0	0	0	0	0	0
Contingencias deudoras por derivados	133	515	1,020	245	1,032	1,854	406	222	206	-17	-48	-6	116
Otras Contingencias Deudoras	3	6	30	1	1	0	0	0	0	0	0	0	0
Inversiones para Mantener Hasta el Vencimiento	32	37	5	167	7	5	9	5	12	7	0	0	7
Inversiones disp. para la venta títulos deuda	274	59	0	64	96	62	100	105	-105	0	0	0	-107
Inversiones Disponibles para la venta títulos participativos	254	1,905	2,164	2,658	4,311	4,593	5,900	359	-359	0	0	0	-410
Aportes Sucursales Extranjeras	11	11	24	34	53	53	995	8,419	9,283	864	70	0	991
Derechos a Futuro*	12,679	15,945	19,821	19,884	24,135	22,522	25,317	27,933	35,209	7,276	263	126	7,337
Compensados en CRCC				1,660	4,044	3,660	4,959	6,833	11,594	4,761	470	255	4,961
No Compensados en CRCC				18,224	20,091	18,861	20,358	21,100	23,615	2,514	-206	-130	2,376
Total Derechos (A+B)	17,486	25,794	33,582	35,163	43,585	43,509	44,546	48,584	56,945	8,361	-1,052	-104	7,494
Total Pasivos M/E (C)	3,388	7,023	10,052	10,687	12,673	13,108	11,415	10,681	10,633	-48	-410	-141	-984
Pasivo overnight en m/e	341	329	331	194	229	178	129	206	250	44	-89	-150	-15
Pasivos operaciones de contado en m/e	142	236	143	119	89	125	92	106	505	399	-572	-201	-447
Pasivos proveedores locales de liquidez	0	0	0	0	0	0	0	0	0	0	0	0	0
Pasivos < 12 meses	2,061	4,802	5,881	5,290	7,464	8,273	7,236	6,717	5,766	-951	86	47	-1,272
Pasivos > 12 meses	843	1,656	3,697	5,083	4,891	4,532	3,958	3,652	4,112	460	164	163	750
Total Otras Obligaciones (D)	13,991	18,619	23,252	24,259	30,710	30,153	32,781	35,995	43,852	7,857	-655	-67	8,075
Pasivos Indexados	79	1,026	14	15	8	5	225	255	460	206	-70	0	226
Contingencias acreedoras por derivados	62	85	116	-260	216	1,182	233	109	180	71	74	17	160
Otras Contingencias Acreedores	3	6	30	1	1	0	0	0	0	0	0	0	0
Otros Pasivos Excluidos de la PPC*				1,514	2,412	2,459	4,919	5,769	6,376	607	99	12	651
Obligaciones a Futuro*	13,846	17,501	22,092	22,989	28,073	26,507	27,405	29,862	36,835	6,973	-758	-97	7,038
Compensados en CRCC				1,730	4,082	3,704	4,900	6,883	11,557	4,673	476	263	4,828
No Compensados en CRCC				21,259	23,990	22,803	22,505	22,979	25,278	2,300	-1,234	-359	2,209
Total Obligaciones (C+D)	17,378	25,642	33,305	34,946	43,383	43,261	44,196	46,676	54,485	7,809	-1,066	-208	7,091
Posición Propia (A+B) - (C+D)	107	153	278	217	202	248	350	1,908	2,460	552	14	105	403
Posición Propia de Contado (A-C)	627	248	408	1,386	1,250	1,293	393	859	1,603	743	-927	-83	544
Posición Bruta de Apalancamiento	27,045	34,181	41,308	40,725	46,089	44,967	41,797	43,720	48,973	5,253	-1,813	-603	3,878
Patrimonio Técnico	14,385	17,780	20,852	27,782	26,535	27,090	22,144	25,614	28,655	3,042	-6,862	-70	2,790

Fuente: Superintendencia Financiera

* La desagregación de derechos y obligaciones a futuro en Compensados y No Compensados en CRCC, y la subcuenta "otros pasivos excluidos de la PPC" están disponibles desde agosto 31 de 2011.

ANEXO 5: MERCADO FORWARD

Cuadro 3

SALDOS DE OPERACIONES FORWARD DE LOS IMC POR CONTRAPARTE millones de USD												
millones de USD	SALDOS DE COMPRA DEL SF CON:				SALDOS DE VENTA DEL SF CON:				SALDOS NETOS DE COMPRA DEL SF CON: (compras-ventas)			SALDO COMPRAS NETAS SF
	Fondos Pensiones	Intragrupoy Offshore	Interbancario	Resto	Fondos Pensiones	Intragrupoy Offshore	Interbancario	Resto	Fondos Pensiones	Intragrupoy Offshore	Resto	
28-ago-17	\$ 5,720	\$ 8,400	\$ 8,687	\$ 3,388	\$ 2,002	\$ 10,682	\$ 8,687	\$ 7,777	\$ 3,718	-\$ 2,282	-\$ 4,389	-\$ 2,953
29-ago-17	\$ 5,779	\$ 8,528	\$ 8,618	\$ 3,368	\$ 2,036	\$ 10,672	\$ 8,618	\$ 7,740	\$ 3,744	-\$ 2,145	-\$ 4,372	-\$ 2,773
30-ago-17	\$ 5,708	\$ 8,773	\$ 8,381	\$ 3,214	\$ 2,037	\$ 10,742	\$ 8,381	\$ 7,700	\$ 3,671	-\$ 1,968	-\$ 4,486	-\$ 2,784
31-ago-17	\$ 5,812	\$ 8,221	\$ 7,928	\$ 3,173	\$ 2,069	\$ 9,977	\$ 7,928	\$ 7,733	\$ 3,743	-\$ 1,756	-\$ 4,559	-\$ 2,573
01-sep-17	\$ 5,755	\$ 8,239	\$ 8,087	\$ 3,217	\$ 2,087	\$ 9,943	\$ 8,087	\$ 7,739	\$ 3,668	-\$ 1,703	-\$ 4,523	-\$ 2,558
04-sep-17	\$ 5,751	\$ 8,264	\$ 8,087	\$ 3,231	\$ 2,083	\$ 9,959	\$ 8,087	\$ 7,754	\$ 3,668	-\$ 1,694	-\$ 4,523	-\$ 2,550
05-sep-17	\$ 5,758	\$ 8,561	\$ 8,439	\$ 3,210	\$ 2,122	\$ 10,140	\$ 8,439	\$ 7,843	\$ 3,636	-\$ 1,578	-\$ 4,633	-\$ 2,576
06-sep-17	\$ 5,550	\$ 8,942	\$ 8,358	\$ 3,158	\$ 2,051	\$ 10,196	\$ 8,358	\$ 7,893	\$ 3,500	-\$ 1,253	-\$ 4,736	-\$ 2,490
07-sep-17	\$ 5,371	\$ 8,312	\$ 7,843	\$ 3,062	\$ 2,020	\$ 9,345	\$ 7,843	\$ 7,868	\$ 3,351	-\$ 1,033	-\$ 4,806	-\$ 2,488
08-sep-17	\$ 5,454	\$ 8,448	\$ 8,158	\$ 3,098	\$ 2,069	\$ 9,487	\$ 8,158	\$ 7,906	\$ 3,384	-\$ 1,039	-\$ 4,808	-\$ 2,463
11-sep-17	\$ 5,453	\$ 8,599	\$ 8,467	\$ 3,118	\$ 2,123	\$ 9,661	\$ 8,467	\$ 7,898	\$ 3,331	-\$ 1,062	-\$ 4,780	-\$ 2,511
12-sep-17	\$ 5,512	\$ 8,659	\$ 8,520	\$ 3,115	\$ 2,158	\$ 9,703	\$ 8,520	\$ 7,911	\$ 3,354	-\$ 1,044	-\$ 4,796	-\$ 2,487
13-sep-17	\$ 5,511	\$ 9,073	\$ 8,958	\$ 3,055	\$ 2,090	\$ 10,307	\$ 8,958	\$ 7,891	\$ 3,421	-\$ 1,234	-\$ 4,836	-\$ 2,648
14-sep-17	\$ 5,525	\$ 8,614	\$ 8,654	\$ 3,035	\$ 2,065	\$ 9,707	\$ 8,654	\$ 7,915	\$ 3,460	-\$ 1,093	-\$ 4,880	-\$ 2,513
15-sep-17	\$ 5,528	\$ 8,779	\$ 8,918	\$ 3,053	\$ 2,037	\$ 9,867	\$ 8,918	\$ 7,923	\$ 3,491	-\$ 1,088	-\$ 4,870	-\$ 2,467
18-sep-17	\$ 5,536	\$ 8,455	\$ 9,025	\$ 3,068	\$ 2,011	\$ 9,691	\$ 9,025	\$ 7,928	\$ 3,525	-\$ 1,236	-\$ 4,861	-\$ 2,571
19-sep-17	\$ 5,628	\$ 8,874	\$ 8,977	\$ 3,040	\$ 2,051	\$ 10,084	\$ 8,977	\$ 7,901	\$ 3,577	-\$ 1,210	-\$ 4,861	-\$ 2,493
20-sep-17	\$ 5,597	\$ 9,149	\$ 8,828	\$ 3,042	\$ 2,056	\$ 10,005	\$ 8,828	\$ 7,927	\$ 3,540	-\$ 856	-\$ 4,885	-\$ 2,201
21-sep-17	\$ 5,589	\$ 9,169	\$ 8,954	\$ 3,050	\$ 2,057	\$ 10,000	\$ 8,954	\$ 7,873	\$ 3,531	-\$ 831	-\$ 4,823	-\$ 2,123
22-sep-17	\$ 5,688	\$ 8,713	\$ 9,056	\$ 3,069	\$ 2,067	\$ 10,160	\$ 9,056	\$ 7,917	\$ 3,620	-\$ 1,447	-\$ 4,848	-\$ 2,675
25-sep-17	\$ 5,766	\$ 8,258	\$ 9,031	\$ 3,079	\$ 2,083	\$ 10,240	\$ 9,031	\$ 7,912	\$ 3,683	-\$ 1,982	-\$ 4,833	-\$ 3,132
26-sep-17	\$ 5,940	\$ 7,999	\$ 9,059	\$ 3,071	\$ 2,160	\$ 10,023	\$ 9,059	\$ 7,898	\$ 3,781	-\$ 2,024	-\$ 4,826	-\$ 3,070
27-sep-17	\$ 6,091	\$ 7,844	\$ 8,610	\$ 3,085	\$ 2,224	\$ 9,801	\$ 8,610	\$ 7,828	\$ 3,866	-\$ 1,957	-\$ 4,743	-\$ 2,834
28-sep-17	\$ 6,081	\$ 7,834	\$ 8,512	\$ 3,046	\$ 2,122	\$ 9,663	\$ 8,512	\$ 7,733	\$ 3,959	-\$ 1,829	-\$ 4,688	-\$ 2,558

Gráfico 1

SALDOS DE COMPRA Y VENTA DE FORWARDS DE LOS IMC AL RESTO DE AGENTES

(Excluye interbancario, FPC, intragrupo y offshore)



Gráfico 2



Gráfico 3

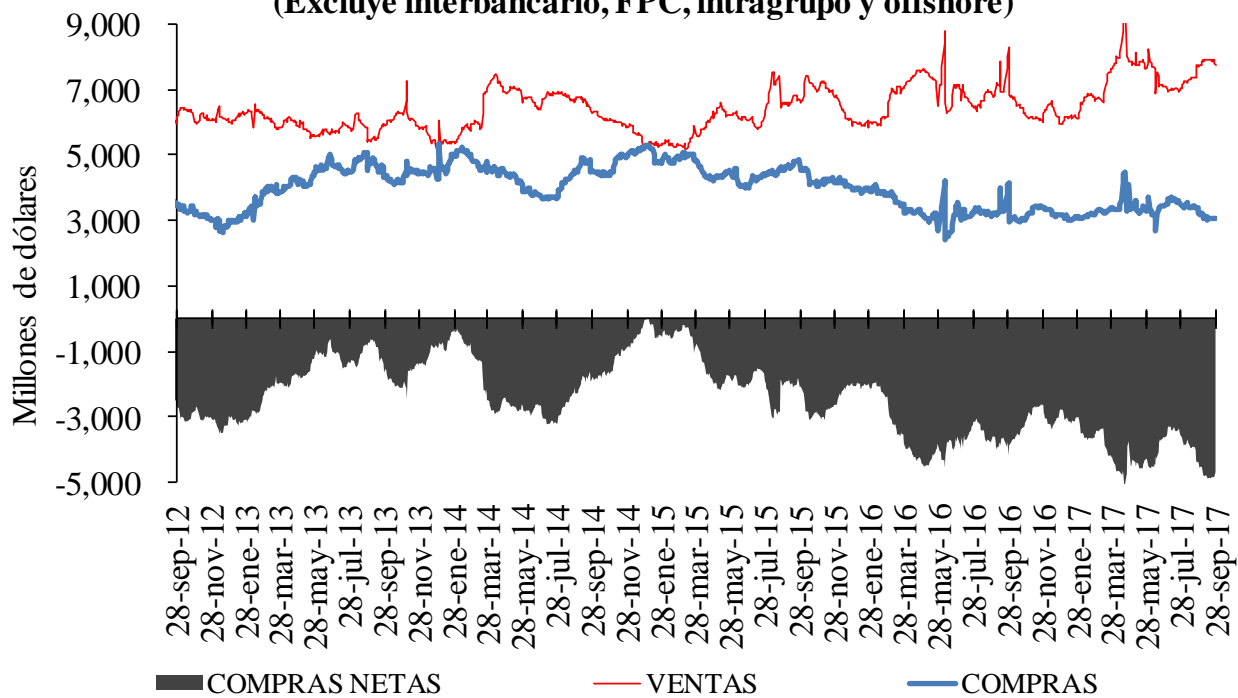

Cuadro 4

Devaluación implícita y tasas de interés

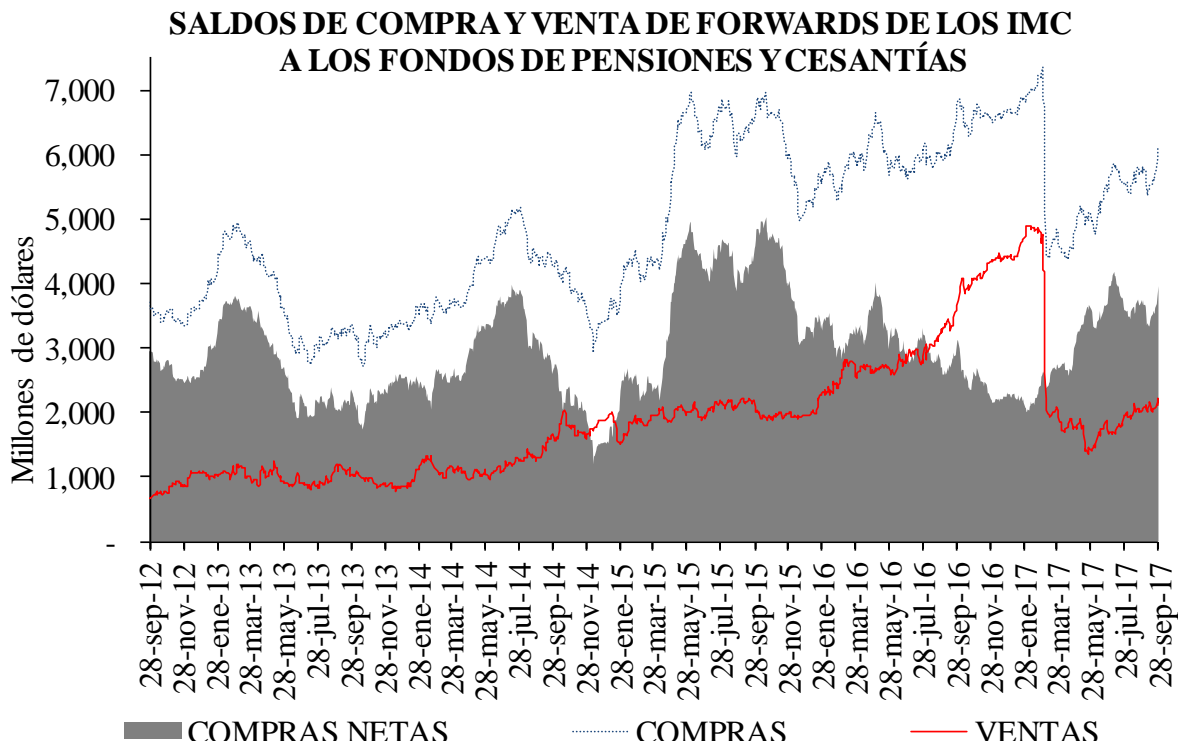
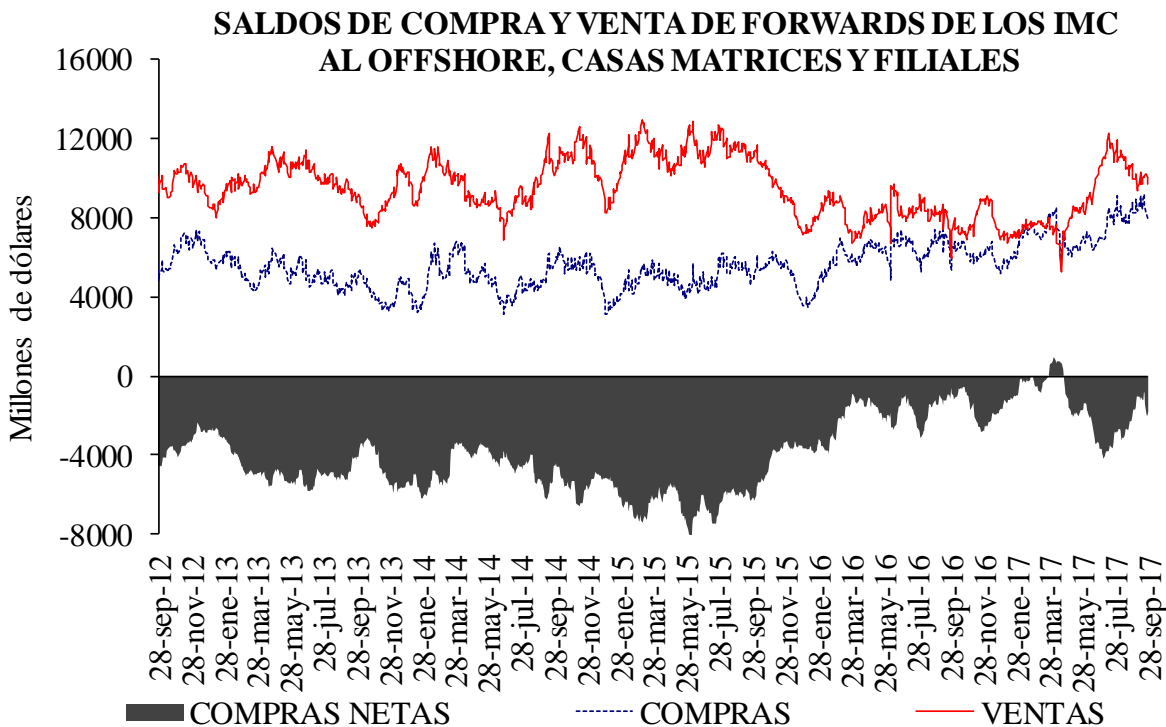
DIFERENCIA DEVIMPAN - DIFERENCIAL TASAS DE INTERÉS*						
	Al resto del real		A Offshore, IG y otros		A FPC y fiduciarias	
	Compras	Ventas	Compras	Ventas	Compras	Ventas
3-14	-2.23%	2.33%	0.62%	0.75%	0.49%	0.75%
15-35	-0.68%	1.58%	0.66%	0.85%	0.53%	0.75%
36-60	-0.34%	1.13%	0.44%	0.47%	0.47%	0.59%
61-90	-0.04%	1.05%	0.29%	0.61%	0.31%	0.59%
91-180	0.52%	1.44%	0.54%	0.46%	-	-
>180	0.30%	2.02%	0.88%	0.71%	0.82%	1.60%
Total	-0.50%	1.54%	0.64%	0.80%	0.51%	0.77%

**IG: Intragrupo

Cuadro 5

Tasas forward promedio y expectativas de tasa de cambio

Tasa promedio de operaciones forward^{1/}						
	Semana de Vencimiento					
Semana de Negociación	28-sep-17		05-oct-17		12-oct-17	
	No.Obs.	Tasa Prom	No.Obs.	Tasa Prom	No.Obs.	Tasa Prom
21-sep-17	162	2,907.13	112	2,908.48	n.d	n.d
28-sep-17	85	2,933.18	130	2,935.90	81	2,938.57

1/ Tasa forward operaciones fecha cumplimiento +/- 5 días a la fecha en cumplimiento.

Cuadro 6

Pronóstico a:	ENCUESTA DE EXPECTATIVAS DEL BR							
	ene-17	feb-17	mar-17	abr-17	may-17	jun-17	jul-17	ago-17
	Fin de mes	\$ 2.994,72	\$ 2.914,95	\$ 2.991,07	\$ 2.899,88	\$ 2.929,84	\$ 2.933,51	\$ 3.044,55
dic-17	\$ 3.054,84	\$ 3.030,80	\$ 3.023,07	\$ 2.984,32	\$ 2.993,64	\$ 2.991,64	\$ 3.038,55	\$ 3.022,80
dic-18	\$ 3.020,00	\$ 3.003,92	\$ 2.951,15	\$ 2.943,97	\$ 2.958,44	\$ 2.954,26	\$ 3.010,81	\$ 3.006,80

ANEXO 6: MERCADO DE DEUDA PÚBLICA

Cuadro 1 Colocaciones de títulos TES por subasta

(PESOS)

Fecha de cumplimiento	Fecha de emisión	Fecha de Vencimiento	Plazo	Valor nominal aprobado	Valor costo aprobado	Precio	Tasa de corte	Tasa cupón
26-sep-17	12-sep-17	11-sep-18	364 días	200,000,000,000	190,562,000,000	95.281	5.170	
19-sep-17	12-sep-17	11-sep-18	364 días	199,999,900,000	190,327,904,836	95.164	5.199	
12-sep-17	12-sep-17	11-sep-18	364 días	200,000,000,000	190,052,000,000	95.026	5.249	
05-sep-17	13-jun-17	12-jun-18	364 días	200,000,000,000	192,080,000,000	96.040	5.408	
27-sep-17	04-may-12	04-may-22	10 años	196,550,000,000	209,999,916,500	106.843	5.957	7.00
25-sep-17	04-may-12	04-may-22	10 años/2		0		5.908	7.00
13-sep-17	04-may-12	04-may-22	10 años	186,935,100,000	199,999,994,139	106.989	5.863	7.00
04-sep-17	04-may-12	04-may-22	10 años/2	235,051,400,000	248,425,824,660	105.690	6.145	7.00
27-sep-17	26-ago-11	26-ago-26	15 años	177,491,900,000	189,999,754,193	107.047	6.529	7.50
25-sep-17	26-ago-11	26-ago-26	15 años/2	150,708,100,000	161,272,737,810	107.010	6.529	7.50
13-sep-17	26-ago-11	26-ago-26	15 años	167,603,500,000	179,431,278,995	107.057	6.490	7.50
04-sep-17	26-ago-11	26-ago-26	15 años/2	167,928,300,000	176,312,960,019	104.993	6.767	7.50
27-sep-17	30-jun-16	30-jun-32	16 años	195,802,000,000	199,999,994,880	102.144	6.947	7.00
25-sep-17	30-jun-16	30-jun-32	16 años/2	113,076,100,000	115,560,381,917	102.197	6.937	7.00
13-sep-17	30-jun-16	30-jun-32	16 años	215,569,500,000	220,568,556,705	102.319	6.899	7.00
04-sep-17	30-jun-16	30-jun-32	16 años/2	134,906,600,000	134,609,805,480	99.780	7.162	7.00

(UVR's)

Fecha de cumplimiento	Fecha de emisión	Fecha de Vencimiento	Plazo	Valor nominal aprobado	Valor costo aprobado	Precio	Tasa de corte	Tasa cupón
20-sep-17	10-mar-11	10-mar-21	10 años	380,398,000	399,999,909	105.153	2.494	3.50
18-sep-17	10-mar-11	10-mar-21	10 años/2	395,237,000	413,994,948	104.746	2.611	3.50
06-sep-17	10-mar-11	10-mar-21	10 años	395,423,000	413,999,973	104.698	2.599	3.50
28-ago-17	10-mar-11	10-mar-21	10 años/2	491,530,000	508,138,799	103.379	2.970	3.50
20-sep-17	17-mar-16	17-mar-27	11 años	376,711,000	391,997,932	104.058	3.008	3.30
18-sep-17	17-mar-16	17-mar-27	11 años/2	346,408,000	354,728,720	102.402	3.208	3.30
06-sep-17	17-mar-16	17-mar-27	11 años	346,000,000	354,733,040	102.524	3.180	3.30
28-ago-17	17-mar-16	17-mar-27	11 años/2	266,710,000	271,212,065	101.688	3.273	3.30
20-sep-17	04-abr-15	04-abr-35	20 años	338,653,000	399,999,991	118.115	3.517	4.75
18-sep-17	04-abr-15	04-abr-35	20 años/2	366,536,000	424,261,755	115.749	3.684	4.75
06-sep-17	04-abr-15	04-abr-35	20 años	365,835,000	424,266,166	115.972	3.658	4.75
28-ago-17	04-abr-15	04-abr-35	20 años/2	205,840,000	238,018,967	115.633	3.675	4.75

2/Colocación no competitiva en la que únicamente presentan los Creadores de Mercado que se les haya aprobado en la primera subasta

Cuadro 2

Mercado Primario

TES DE CORTO PLAZO - OPERACIONES DE TESORERIA (\$m)				
	Subasta	Cancelados*	Saldo en Circulación	Participación % **
Tes Corto Plazo	7'799'999	7'719'998	7'799'999	60.0%
Cupo en Administración Vigente 2017			13'000'000	
Saldo por Colocar			5'200'001	40.0%

Fuente: Departamento de Fiduciaria y Valores. Datos al 29 de septiembre de 2017.

* El 16 de marzo, el 13 de junio y el 12 de septiembre se dieron vencimientos por \$2,6 billones en cada ocasión

** Corresponde a la participación de lo subastado en el cupo en Administración Vigente para 2017

Tipo	Denominaciones Originales				Pesos (mm\$)				Part. %
	Subasta	Convenida	Forzosa	Total	Subasta	Convenidas	Forzosa	Total	
Tasa Fija Pesos (millones)	15'520'509	5'587'138	752'542	21'860'189	15'521	5'587	753	21'860	66%
Tasa Variable Pesos (millones)	0	0	0	0	0	0	0	0	0%
UVR (millones)	35'619	8'997	0	44'616	8'842	2'233	0	11'075	34%
USD (millones)	0	0	0	0	0	0	0	0	0%
(1) Total Colocado					24'362	7'821	753	32'935.5	98.5%
Participación Porcentual					74%	24%	2%		
(2) Cupo de Administración para año 2017								33'442	100.0%
Saldo por Colocar (2) - (1)								507	1.5%

Fuente: Departamento de Fiduciaria y Valores.

Cuadro 3

Proyección de vencimientos de TES denominados en pesos					
TES EN PESOS (miles de millones de pesos)	CONCEPTO	TOTAL SEMANA	SECTOR FINANCIERO (1)	FOGAFIN	OTROS
SEMANA DEL 1 DE OCTUBRE AL 8 DE OCTUBRE	CAPITAL	\$ -	\$ -	\$ -	\$ -
	INTERESES (2)	\$ -	\$ -	\$ -	\$ -
SEMANA DEL 8 DE OCTUBRE AL 15 DE OCTUBRE	CAPITAL	\$ -	\$ -	\$ -	\$ -
	INTERESES (2)	\$ -	\$ -	\$ -	\$ -
SEMANA DEL 15 DE OCTUBRE AL 22 DE OCTUBRE	CAPITAL	\$ -	\$ -	\$ -	\$ -
	INTERESES (2)	\$ -	\$ -	\$ -	\$ -
SEMANA DEL 22 DE OCTUBRE AL 29 DE OCTUBRE	CAPITAL	\$ -	\$ -	\$ -	\$ -
	INTERESES (2)	\$ 554.89	\$ 176.31	\$ 0.17	\$ 378.41
SEMANA DEL 29 DE OCTUBRE AL 5 DE NOVIEMBRE	CAPITAL	\$ -	\$ -	\$ -	\$ -
	INTERESES (2)	\$ -	\$ -	\$ -	\$ -

Fuente: Departamento de Fiduciaria y Valores

(1) Incluye Bancos, CF, CFC, CAV, Fiduciarias, Fondos de Pensiones Privados y Comisionistas de Bolsa

(2) Incluye Cupones e Intereses

Gráfico 1

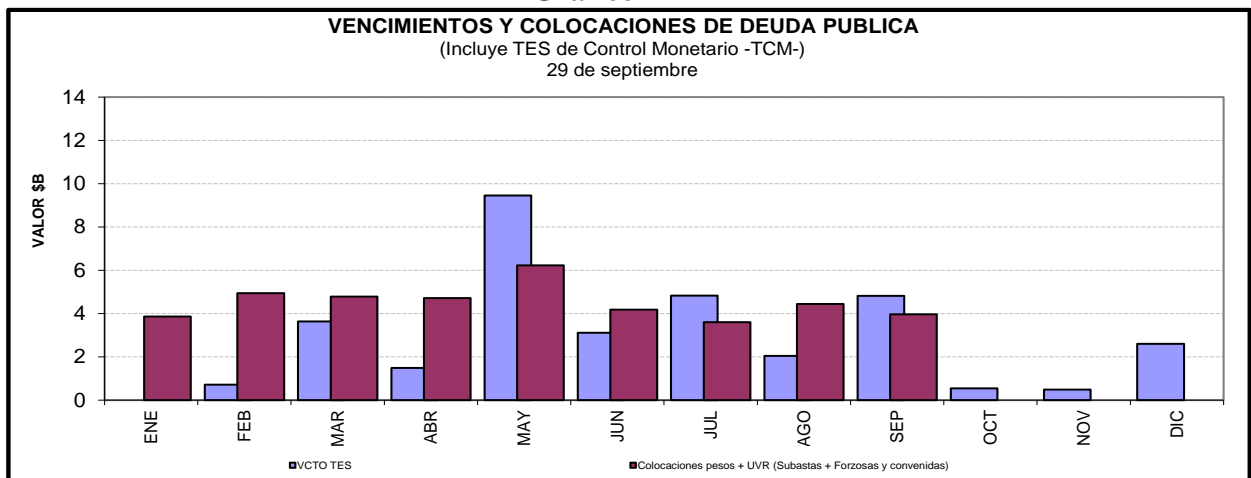

Cuadro 4

Saldos de deuda pública y Tenedores

		Vencimiento				TOTAL	
		Vence 2016		Vence después			
Denominación	Plazo	Saldo en Circulación (\$mm)	Participación	Saldo en Circulación (\$mm)	Participación	Saldo en Circulación (\$mm)	Participación
PESOS	<365 Días	\$ 2'600.0	1.03%	\$ 5'800.0	2.30%	\$ 8'400.0	3.33%
	1	.	.	\$ 28'450.6	11.27%	\$ 28'450.6	11.27%
	2	.	.	\$ 19'478.7	7.71%	\$ 19'478.7	7.71%
	4	.	.	\$ 27'847.7	11.03%	\$ 27'847.7	11.03%
	6	.	.	\$ 26'890.0	10.65%	\$ 26'890.0	10.65%
	8	.	.	\$ 28'032.5	11.10%	\$ 28'032.5	11.10%
	10	.	.	\$ 13'804.5	5.47%	\$ 13'804.5	5.47%
	12	.	.	\$ 17'081.1	6.76%	\$ 17'081.1	6.76%
	14	.	.	\$ 8'303.7	3.29%	\$ 8'303.7	3.29%
	Total		\$ 2'600.0	1.03%	\$ 175'688.7	69.57%	\$ 178'288.7
UVR	Plazo						
	1	.	.	\$ 10'242.3	4.06%	\$ 10'242.3	4.06%
	3	.	.	\$ 18'832.7	7.46%	\$ 18'832.7	7.46%
	5	.	.	\$ 15'038.1	5.95%	\$ 15'038.1	5.95%
	7	.	.	\$ 9'719.0	3.85%	\$ 9'719.0	3.85%
	9	.	.	\$ 4'604.2	1.82%	\$ 4'604.2	1.82%
	15	.	.	\$ 8'955.9	3.55%	\$ 8'955.9	3.55%
	17	.	.	\$ 6'850.3	2.71%	\$ 6'850.3	2.71%
Total				\$ 74'242.5	29.40%	\$ 74'242.5	29.40%
Total		\$ 2'600.0	1.03%	\$ 249'931.3	98.97%	\$ 252'531.2	100.00%

* Datos actualizados al 29 sep 2017

Cuadro 7

Montos Negociados Mercado Secundario TES

Miles de millones de pesos

	SEN					MEC				
	TF	DOL	IPC	UVR	Total	TF	DOL	IPC	UVR	Total
Promedio Diario										
Semana Actual	3,629.50	0.00	0.00	12.45	3,641.95	2,025.79	0.00	0.00	0.65	2,026.43
Semana Anterior	4,593.63	0.00	0.00	13.36	4,606.98	1,704.40	0.00	0.00	1.64	1,706.04
Diferencia	-964.13	0.00	0.00	-0.91	-965.03	321.38	0.00	0.00	-0.99	320.39
Trimestre Anterior	1,987.67	0.00	0.00	2.50	1,990.16	2,473.65	0.00	0.00	0.86	2,474.51
Diferencia	1,641.83	0.00	0.00	9.95	1,651.79	-447.87	0.00	0.00	-0.22	-448.08

Fuente: BVC

Gráfico 2

Curvas Spot de TES en UVR* 22 sep 2017 y 29 sep 2017

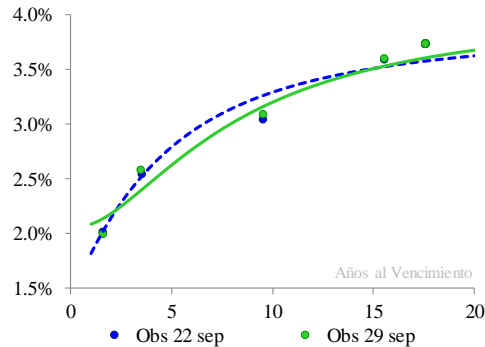

Cambios Promedio en la Curva por Tramos

Tramo	Tramo	Tramo
Corto 0-2	Medio 2-5	Largo 5-15
Años	Años	Años
26	-11	-5

* Cifras en puntos básicos

Nivel	Pendiente
3	-31

* Los factores de riesgo reflejan el cambio en la curva spot mediante tres factores: nivel, pendiente y curvatura.

Fuente: SEN y MEC. Cálculos: Desarrollo de Mercados

* Las curvas se calcularon mediante la metodología de Nelson & Siegel

Cuadro 8

Expectativas de inflación

Plazo	Inflación Anual /1	DTF /1	TES TF - TES UVR /2				
			Semana Actual 29-sep	Semana Anterior 22-sep	Diferencia pbs.	Trimestre Anterior 30-jun	Diferencia pbs.
3 Meses	4.31%	5.85%	2.97%	3.05%	-7.79	4.64%	-166.64
6 Meses	4.43%	5.71%	3.00%	3.07%	-6.37	4.47%	-146.85
9 Meses	4.03%	5.52%	3.04%	3.09%	-5.05	4.33%	-129.47
12 Meses	3.95%	5.44%	3.07%	3.10%	-3.84	4.21%	-114.22

/1 Según encuesta trimestral de expectativas de julio del 2017

/2 Diferencia en Curva Spot

Cuadro 9

Bonos República de Colombia

BONOS EN DOLARES	mar-19	feb-20	jul-21	mar-23	feb-24	may-24	abr-27	sep-37	ene-41	feb-44	sep-45
Spread Actual	52	52	77	97	113	126	135	226	216	206	195
Spread Semana Anterior	53	54	82	103	120	131	141	232	222	213	201
Diferencia Semana Anterior	-1	-2	-5	-6	-7	-5	-6	-6	-6	-7	-6
Precio Actual	108	123	107	98	104	128	102	132	118	112	103
Precio Semana Anterior	108	123	107	98	104	128	102	132	118	112	103
Diferencia Semana Anterior	0	0	0	0	0	0	0	0	0	0	0
Rendimiento Actual	2	2	3	3	3	3	4	5	5	5	5
Rendimiento Semana Anterior	2	2	3	3	3	3	4	5	5	5	5
Diferencia Semana Anterior	0.03	0.02	0.00	0.01	0.00	0.02	0.03	0.02	0.02	0.01	0.02

Spread en p.b.

ANEXO 7: MERCADO DE RENTA VARIABLE**Cuadro 1**

Comportamiento de la Bolsa de Valores de Colombia					
	Volumen Transado*	COL20	Variación (%)	COLCAP	Variación (%)
25-sep	82.096	1,176.38	-0.30%	1,482.80	-0.25%
26-sep	170.116	1,172.18	-0.66%	1,481.21	-0.36%
27-sep	108.474	1,175.34	-0.39%	1,487.26	0.05%
28-sep	210.392	1,176.28	-0.31%	1,486.62	0.01%
29-sep	133.757	1,179.04	-0.07%	1,487.52	0.07%

* Millones de pesos

ANEXO 8: MERCADOS INTERNACIONALES

Gráfico 1

INDICE VIX (Promedio móvil 5 días)

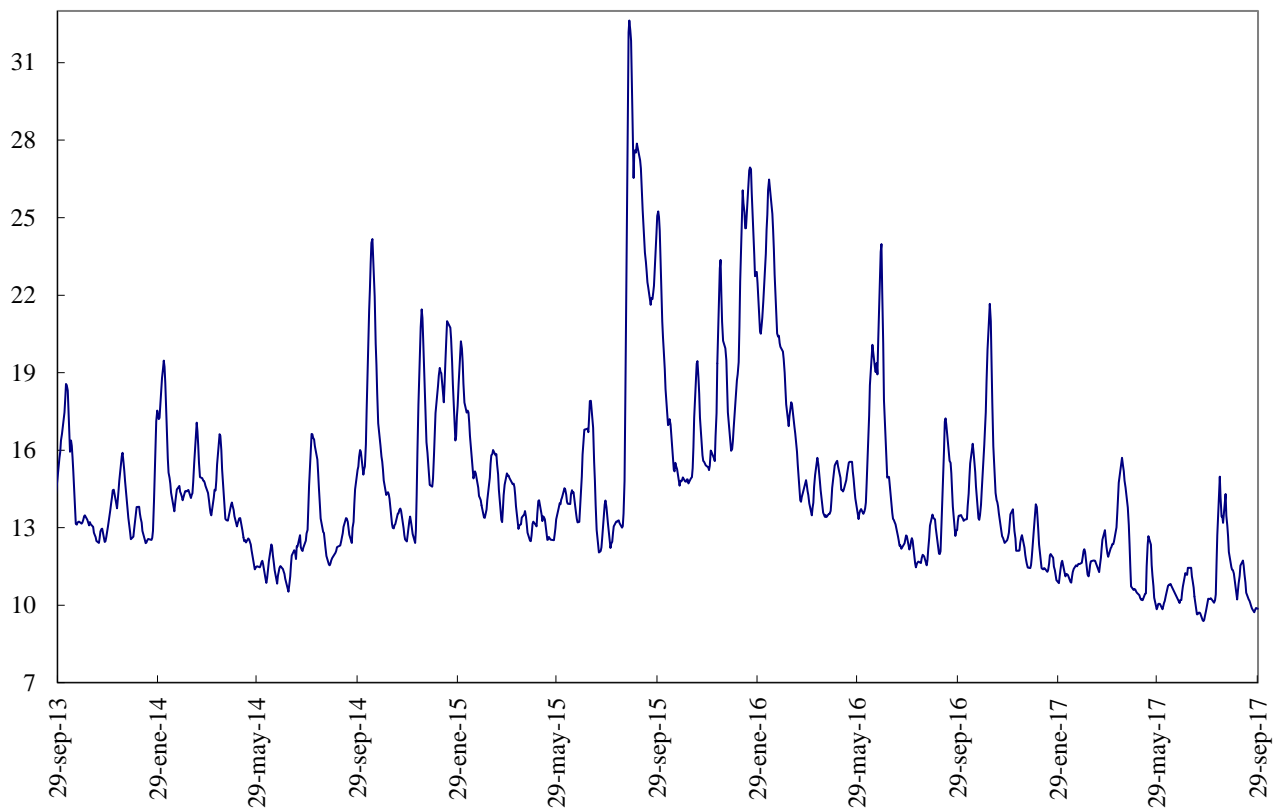

Fuente: Bloomberg

ANEXO 9: FLUJOS CAMBIARIOS



Gráfico 4. Endeudamiento Neto del Sector Privado
Flujos Mensuales (Millones de Dólares)



Fuente : Balanza Cambiaria - Banco de la República

Gráfico 5. Giro de Divisas por Pago de Deuda Privada
Flujos Mensuales (Millones de Dólares)

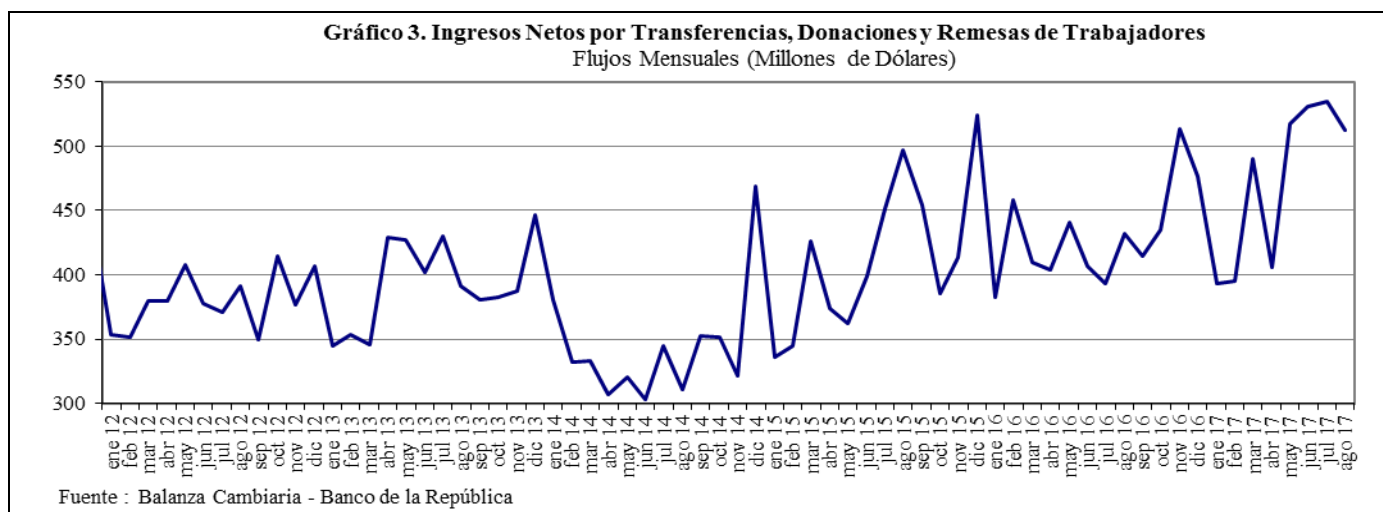
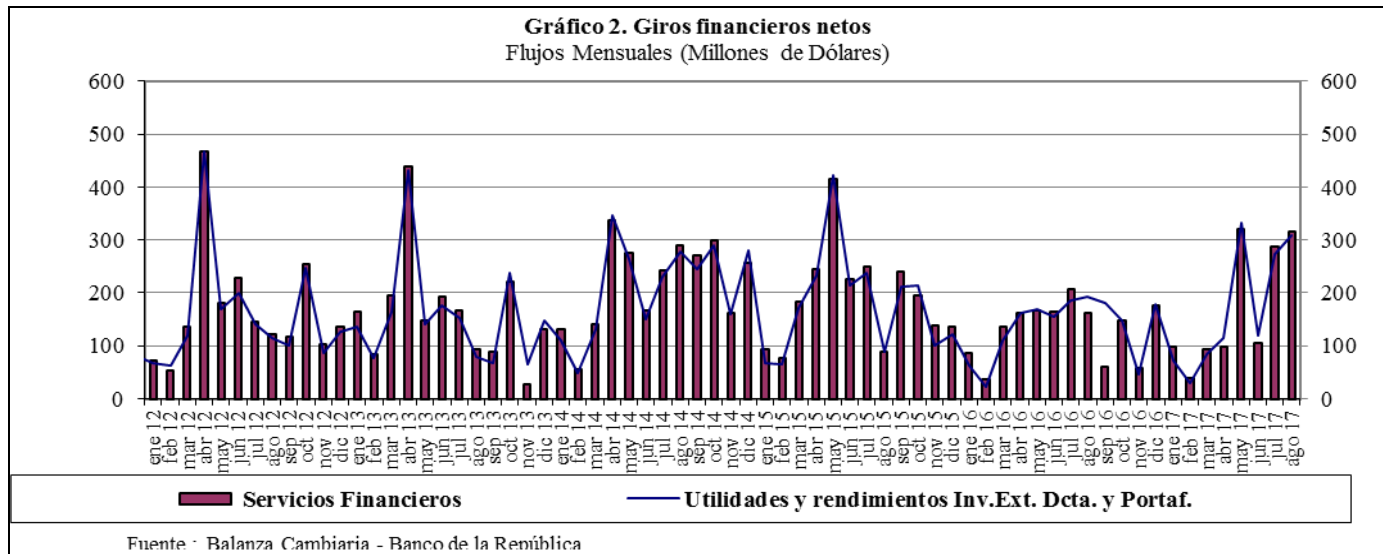
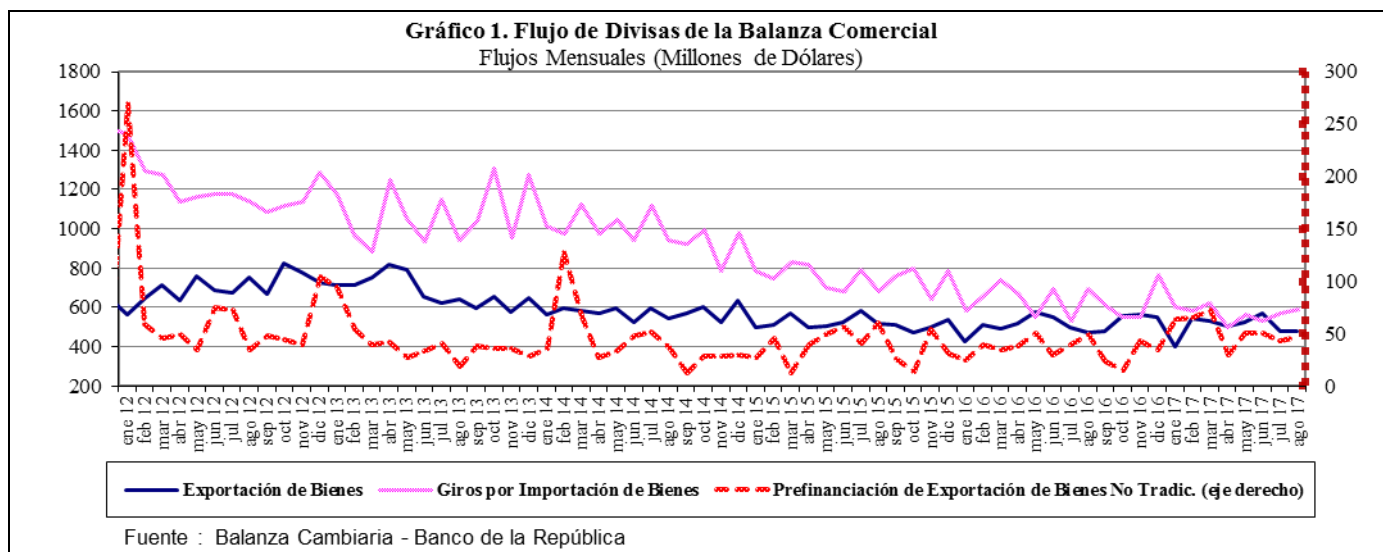
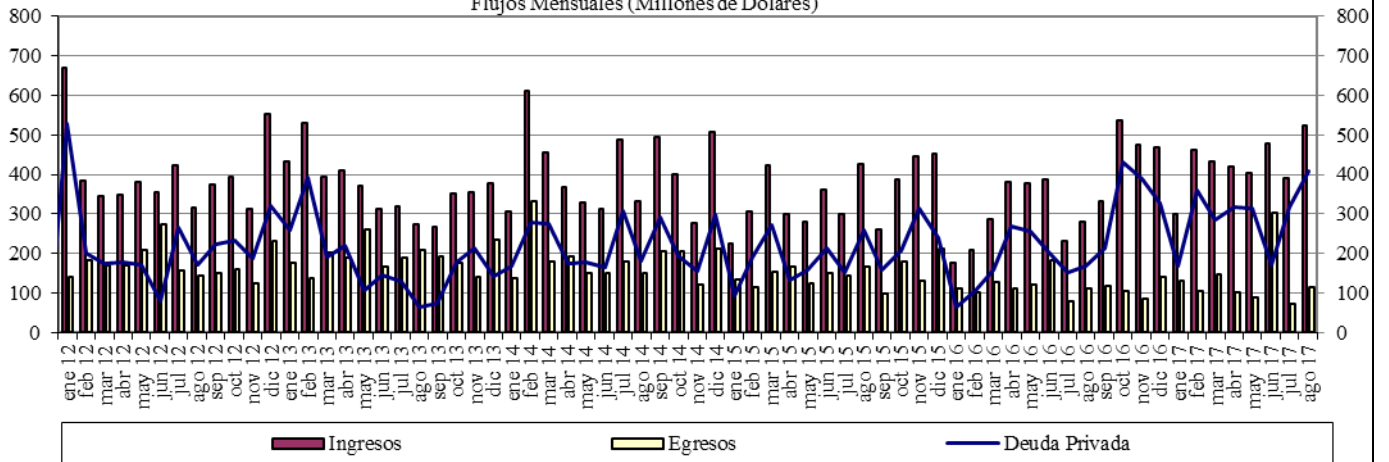
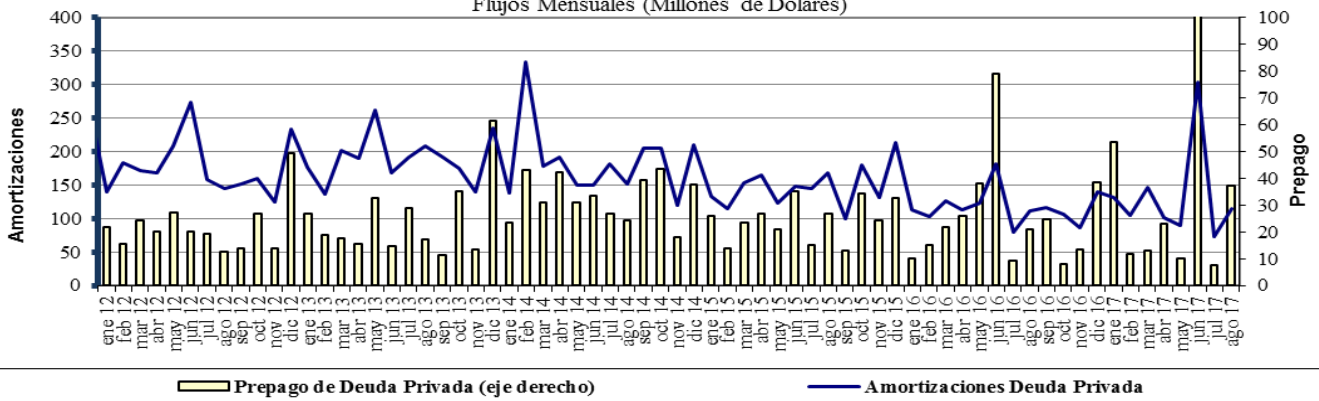

Fuente : Balanza Cambiaria - Banco de la República

ANEXO 10: FUENTES DE LA BASE MONETARIA E INTERVENCIÓN EN EL MERCADO CAMBIARIO

Cuadro 1
Fuentes de la Base Monetaria

Miles de millones de pesos
Variación Anual ^{1/}

Concepto	ene-16	feb-16	mar-16	abr-16	may-16	jun-16	jul-16	ago-16	sep-16	oct-16	nov-16	dic-16	ene-17	feb-17	mar-17	abr-17	may-17	jun-17	jul-17	ago-17
I. Gobierno	12,478	4,290	-1,222	-621	-7,412	2,227	1,734	-2,299	1,153	-5,025	-8,474	-5,622	-3,186	-1,948	5,610	8,035	10,714	3,572	-381	-1,319
Traslado utilidades en pesos	0	0	0	0	0	0	0	0	0	0	0	0	0	0	0	407	407	407	407	407
Depósitos en el Banco de la República	4,320	-3,869	-9,380	-8,779	-15,570	-5,931	-6,283	-10,327	-6,874	-13,053	-13,408	-10,556	-8,121	-6,882	288	2,683	5,373	-1,770	-788	-1,726
Depósitos remunerados de control monetario	8,158	8,158	8,158	8,158	8,158	8,158	8,027	8,027	8,027	8,027	4,935	4,935	4,935	4,935	4,935	4,935	4,935	4,935	0	0
II. TES Regulación	2,005	5,628	9,139	12,599	13,826	10,025	6,701	6,653	6,352	6,906	7,670	7,364	5,323	1,700	-2,089	-5,554	-7,428	-3,665	-502	-510
Compras definitivas	3,901	7,524	11,035	14,495	15,762	15,504	15,504	15,504	15,033	15,033	15,033	15,033	12,892	9,369	5,858	2,388	648	900	900	900
Ventas definitivas	0	0	0	0	0	0	0	0	0	0	0	0	0	0	0	0	0	0	0	0
Vencimiento	-1,896	-1,896	-1,897	-1,897	-1,935	-5,480	-8,803	-8,852	-9,152	-8,127	-7,363	-7,669	-7,669	-7,669	-7,948	-7,952	-8,076	-4,565	-1,402	-1,410
III. OPERACIONES DE LIQUIDEZ BR	-3,488	707	4,292	-4,468	2,788	-5,851	-1,771	2,424	-2,473	-4,294	441	-825	-4,891	-1,448	-4,902	-4,835	-5,396	-738	461	2,456
Expansión ^{2/}	-3,061	303	3,988	-4,442	2,881	-5,698	-1,570	1,917	-2,484	-4,694	385	-1,094	-5,285	-1,118	-4,830	-4,862	-5,460	-856	324	2,424
Contracción	-427	404	304	-26	-92	-152	-201	506	11	400	56	269	294	-330	-72	27	64	118	136	13
IV. Divisas ^{3/}	0	0	0	0	-781	-781	-781	-781	-781	-781	-781	-781	-781	-781	-781	-781	-781	0	0	0
Opciones put para control de volatilidad	0	0	0	0	0	0	0	0	0	0	0	0	0	0	0	0	0	0	0	0
Opciones call para desacumulación de reservas	0	0	0	0	-781	-781	-781	-781	-781	-781	-781	-781	-781	-781	-781	-781	0	0	0	0
Opciones para acumulación de reservas	0	0	0	0	0	0	0	0	0	0	0	0	0	0	0	0	0	0	0	0
Subasta de compra directa	0	0	0	0	0	0	0	0	0	0	0	0	0	0	0	0	0	0	0	0
Subasta de venta directa	0	0	0	0	0	0	0	0	0	0	0	0	0	0	0	0	0	0	0	0
Intención discrecional	0	0	0	0	0	0	0	0	0	0	0	0	0	0	0	0	0	0	0	0
Venta de divisas al Gobierno	0	0	0	0	0	0	0	0	0	0	0	0	0	0	0	0	0	0	0	0
V. Otros ^{4/}	1,395	1,384	1,431	1,544	1,584	1,511	1,643	1,712	1,837	1,951	1,856	1,943	2,041	2,124	2,242	2,165	2,168	2,528	2,031	2,006
Variación total de la Base	12,391	12,008	13,640	9,055	10,006	7,131	7,527	7,708	6,088	-1,244	712	2,079	-1,595	-352	80	-970	59	1,697	1,610	2,613
Saldo Base Monetaria	79,681	78,585	80,079	78,071	77,903	76,400	76,683	76,545	77,546	77,870	77,888	84,598	78,086	78,233	80,159	77,101	77,961	78,098	78,292	79,157

^{1/}Estas cifras corresponden al cierre del mes calendario

^{2/}Incluye repos a un día, overnight y a mediano plazo.

^{3/}No se incluyen las operaciones con organismos internacionales.

^{4/}Dentro del rubro "Otros" se incluye el efecto monetario del P/G del BR.

Fuente: Banco de la República

Cuadro 2
Operaciones de Compra - Venta de Divisas del Banco de la República
(Millones de Dólares)

Concepto	2014				2015				2016				2017												
	TRIM. I.	TRIM. II.	TRIM. III.	TRIM. IV.	Acumulado Ene - Dic	TRIM. I.	TRIM. II.	TRIM. III.	TRIM. IV.	Acumulado Ene - Dic	TRIM. I.	TRIM. II.	TRIM. III.	TRIM. IV.	Acumulado Ene - Dic	TRIM. I.	TRIM. II.	TRIM. III.	TRIM. IV.	Acumulado Ene - Dic	Jul	Ago	Acumulado Ene - Ago		
Compras	600.0	999.8	2,000.0	457.8	4,057.6	0.0	0.0	0.0	0.0	0.0	0.0	0.0	0.0	0.0	0.0	0.0	0.0	0.0	0.0	0.0	0.0	0.0	0.0	0.0	0.0
Opciones Put	0.0	0.0	0.0	0.0	0.0	0.0	0.0	0.0	0.0	0.0	0.0	0.0	0.0	0.0	0.0	0.0	0.0	0.0	0.0	0.0	0.0	0.0	0.0	0.0	0.0
Para Acumulación Reservas Internacionales	0.0	0.0	0.0	0.0	0.0	0.0	0.0	0.0	0.0	0.0	0.0	0.0	0.0	0.0	0.0	0.0	0.0	0.0	0.0	0.0	0.0	0.0	0.0	0.0	0.0
Para Control de Volatilidad	0.0	0.0	0.0	0.0	0.0	0.0	0.0	0.0	0.0	0.0	0.0	0.0	0.0	0.0	0.0	0.0	0.0	0.0	0.0	0.0	0.0	0.0	0.0	0.0	0.0
Subastas de Compra Directa	600.0	999.8	2,000.0	457.8	4,057.6	0.0	0.0	0.0	0.0	0.0	0.0	0.0	0.0	0.0	0.0	0.0	0.0	0.0	0.0	0.0	0.0	0.0	0.0	0.0	0.0
Intervención Discrecional	0.0	0.0	0.0	0.0	0.0	0.0	0.0	0.0	0.0	0.0	0.0	0.0	0.0	0.0	0.0	0.0	0.0	0.0	0.0	0.0	0.0	0.0	0.0	0.0	0.0
Ventas	0.0	0.0	0.0	0.0	0.0	0.0	0.0	0.0	0.0	0.0	0.0	0.0	0.0	0.0	0.0	0.0	0.0	0.0	0.0	0.0	0.0	0.0	0.0	0.0	0.0
Opciones Call	0.0	0.0	0.0	0.0	0.0	0.0	0.0	0.0	0.0	0.0	0.0	0.0	0.0	0.0	0.0	0.0	0.0	0.0	0.0	0.0	0.0	0.0	0.0	0.0	0.0
Para Desacumulación Reservas Internacionales	0.0	0.0	0.0	0.0	0.0	0.0	0.0	0.0	0.0	0.0	0.0	0.0	0.0	0.0	0.0	0.0	0.0	0.0	0.0	0.0	0.0	0.0	0.0	0.0	0.0
Para el Control de la Volatilidad	0.0	0.0	0.0	0.0	0.0	0.0	0.0	0.0	0.0	0.0	0.0	0.0	0.0	0.0	0.0	0.0	0.0	0.0	0.0	0.0	0.0	0.0	0.0	0.0	0.0
Gobierno Nacional	0.0	0.0	0.0	0.0	0.0	0.0	0.0	0.0	0.0	0.0	0.0	0.0	0.0	0.0	0.0	0.0	0.0	0.0	0.0	0.0	0.0	0.0	0.0	0.0	0.0
Compras Netas	600.0	999.8	2,000.0	457.8	4,057.6	0.0	0.0	0.0	0.0	0.0	0.0	0.0	0.0	0.0	0.0	0.0	0.0	0.0	0.0	0.0	0.0	0.0	0.0	0.0	0.0

Fuente: Banco de la República

ANEXO 11: COMPOSICIÓN DE LAS RESERVAS INTERNACIONALES

Cuadro 1. COMPOSICION DE LAS RESERVAS INTERNACIONALES *								
2016-2017								
(Millones de US\$)								
Descripción	31-dic-16		31-ago-17		29-sep-17		Variación	
	Valor	Part. % en las Reservas Brutas	Valor	Part. % en las Reservas Brutas	Valor	Part. % en las Reservas Brutas	Mensual corrido	Año corrido
1. RESERVAS BRUTAS	46,683	100.00%	47,577	100.00%	47,530	100.00%	-47	847
Efectivo en caja	2	0.00%	1	0.00%	1	0.00%	0	0
Depósitos a la orden	45	0.10%	186	0.39%	163	0.34%	-23	118
Inversiones	43,594	93.38%	43,678	91.80%	43,142	90.77%	-536	-453
-Portafolio directo	31,183	66.80%	30,022	63.10%	32,094	67.52%	2,072	911
-Portafolio en administración	12,411	26.59%	13,656	28.70%	11,048	23.24%	-2,608	-1,363
Valores por cobrar venta de inversiones	1,324	2.84%	1,935	4.07%	2,450	5.16%	515	1,126
Oro	215	0.46%	242	0.51%	238	0.50%	-3	24
-En caja	0	0.00%	0	0.00%	0	0.00%		
-En custodia	215	0.46%	242	0.51%	238	0.50%	-3	24
Fondo Monetario Internacional	986	2.11%	1,017	2.14%	1,017	2.14%	0	31
-DEGs	933	2.00%	951	2.00%	952	2.00%	0	19
-Posición de reserva	53	0.11%	65	0.14%	65	0.14%	0	13
Fondo Latinoamericano de Reservas	510	1.09%	518	1.09%	518	1.09%	0	8
-Aportes	490	1.05%	498	1.05%	498	1.05%	0	8
-Pesos Andinos	20	0.04%	20	0.04%	20	0.04%	0	0
Convenios Internacionales	8	0.02%	0	0.00%	0	0.00%	0	-7
2. PASIVOS DE CORTO PLAZO (a)	8	0.02%	9	0.02%	9	0.02%	0	1
Convenios internacionales	0	0.00%	0	0.00%	0	0.00%	0	0
Bancos del Exterior	0	0.00%	0	0.00%	0	0.00%	0	0
Fondo Latinoamericano de Reservas FLAR	0	0.00%	0	0.00%	0	0.00%	0	0
Valores por pagar compra inversiones	0	0.00%	0	0.00%	0	0.00%	0	0
Dptos. Por Invs. Ext. De Portafolio Dcto. 4814 de 2007.	0	0.00%	0	0.00%	0	0.00%	0	0
Intereses causados de los pasivos	8	0.02%	9	0.02%	9	0.02%	0	1
3. RESERVAS NETAS (1 menos 2)	46,675	99.98%	47,569	99.98%	47,521	99.98%	-47	846

* Reservas Internacionales a precios de mercado. Incluye causaciones y valuaciones.

Fuente: Banco de la República