

Semana 38

INFORME DE MERCADOS FINANCIEROS

19 Septiembre de 2017

Este es un documento de trabajo informativo. Su contenido no compromete al Banco de la República ni a su Junta Directiva..

Únicamente incluye las operaciones de los establecimientos de crédito en Colombia, para agregados monetarios y crediticios. Por tanto no se tienen en cuenta las operaciones de sus sucursales en el exterior.

1. Comportamiento de las tasas de interés

a. Tasas de interés de los mercados monetarios, de crédito y de deuda pública

Tasas (e.a) 1/	Fecha 15-sep-17	Monto semanal MM de pesos	Monto promedio de captaciones semanales		Variación (pb)				
			año 2016	Corrido 2017	1 semana	1mes	13 semanas	año corrido	año completo
Intervención BR	5.25	n.a	n.a	n.a	0	-25	-100	-225	-250
IBR Overnight	5.25	n.a	n.a	n.a	-3	-28	-100	-226	-250
IBR 1 mes (Tasa fija de OIS)	5.21	n.a	n.a	n.a	-1	-12	-88	-229	-255
IBR 3 meses (Tasa fija de OIS)	5.15	n.a	n.a	n.a	1	-9	-47	-205	-258
IBR 6 meses (Tasa fija de OIS)	5.09	n.a	n.a	n.a	1	-11	-34	-172	-254
Pasivas									
TIB	5.26	4,733	3,613	3,762	-1	-28	-100	-225	-251
DTF 2/	5.52	899	952	894	-7	-5	-45	-135	-153
Captación < 90 días 3/	2.16	55	90	72	-40	-79	-223	-128	-145
Captación a 90 días 3/	5.56	1,026	964	915	2	-1	-43	-120	-154
Captación 91-179 días 3/	5.86	391	370	447	-7	-10	-41	-110	-150
Captación a 180 días 3/	5.86	632	567	498	11	1	-33	-150	-153
Captación a 181-360 días 3/	6.35	786	849	826	0	9	-31	-131	-187
Captación > 360 días 3/	6.77	814	882	843	8	-18	-23	-127	-177
Total captación de CDT	6.03	3,703	3,722	3,601	11	-11	-32	-120	-171
Monto promedio de desembolsos semanales									
	08-sep-17	Monto semanal	año 2016	Corrido 2017	1 semana	1mes	13 semanas	año corrido	año completo
Activas									
Comercial 4/	10.11	3,021	2,752	2,693	-54	-67	-133	-225	-304
Tesorería	9.11	70	126	92	16	-64	-183	-256	-159
Preferencial	8.70	1,622	1,211	1,275	-55	-53	-119	-251	-326
Ordinario	11.87	1,329	1,414	1,326	-25	-61	-139	-178	-232
Consumo 5/	19.29	1,042	1,064	1,126	84	-6	-56	15	-68
Consumo sin libranza	21.65	594	597	627	73	-6	-41	68	-71
Consumo a través de libranza	16.16	447	467	499	-10	-3	-58	-25	-47
Tarjeta de crédito 6/	30.50	592	563	589	-31	-66	-56	-108	-7
Vivienda 7/	10.99	156	223	217	-27	-26	-118	-160	-183
Microcrédito	37.35	85	108	108	165	13	44	43	-53
Activa Ponderada 8/	12.51	-	-	-	-79	-107	-155	-130	-246
Comercial BR 9/	10.12	-	-	-	-58	-69	-132	-224	-310
Pasivas									
Pasiva Ponderada	4.62	n.a	n.a	n.a	10	-81	-69	-67	-284
Ahorro 10/	2.93	n.a	n.a	n.a	-1	-10	-46	-69	-90
Deuda Pública 11/									
	15-sep-17	Monto semanal	año 2016	Corrido 2017	1 semana	1mes	13 semanas	año corrido	año completo
1 año (TES Nov 2018)	5.05	990	2015	2,262	-5	-32	13	-112	-141
2 años (TES Sep 2019)	5.26	3,542	1714	2,357	-2	-33	-10	-114	-138
3 años (TES Jul 2020)	5.58	4,441	1581	4,747	-2	-28	7	-95	-112
7 años (TES Jul 2024)	6.15	4,608	4179	4,945	-9	-22	26	-73	-83
13 años (TES Sep 2030)	6.67	252	968	539	-14	-29	27	-65	-59
15 años (TES Jun 2032)	6.86	2,325	n.d	1,008	-17	-49	4	n.d.	n.d.

Fuente: Banco de la República y Bloomberg. Cálculos con información de los formatos 088 y 441 de la Superintendencia Financiera de Colombia

1/ La tasa de intervención corresponde a la tasa diaria mientras que las demás corresponden al promedio semanal.

2/ El cálculo de la DTF se hace sobre las captaciones a 90 días de los Bancos, Corporaciones Financieras y Compañías de Financiamiento Comercial. La DTF que se presenta corresponde a la calculada en la respectiva fecha con información del viernes anterior hasta el jueves de misma semana y tiene vigencia para la siguiente semana.

3/ Las tasas de captación corresponden a la información de CDT por plazos. Incluye la información para el total de sistema financiero.

4/ Promedio ponderado por monto de las tasa de crédito ordinarios, preferenciales y de tesorería.

5/ No incluye tarjetas de crédito.

6/ Calculada sin tener en cuenta consumos a 1 mes y avances en efectivo.

7/ Corresponde al promedio ponderado de los créditos desembolsados para adquisición de vivienda en pesos y en UVR. Antes de realizar el promedio ponderado a la tasa de los créditos en UVR se le suma la variación anual promedio de la UVR de la respectiva semana. No incluye vivienda VIS

8/ Calculado como el promedio ponderado por monto de las tasas de crédito de consumo, preferencial, ordinario y tesorería. Debido a la alta rotación del crédito de tesorería, su ponderación se estableció como la quinta parte de su desembolso semanal.

9/ Promedio ponderado por monto de las tasa de crédito ordinarios, preferenciales y un quinto del desembolso de tesorería.

10/ Incluye el rendimiento de los depósitos de ahorro ordinarios activos y las cuentas AFC.

11/ TES tasa fija en pesos, Las tasas corresponden al promedio ponderado por monto de las negociaciones SEN y MEC.

b. Tasas de intervención del BR, Interbancaria, DTF (Semana Cálculo) e IBR

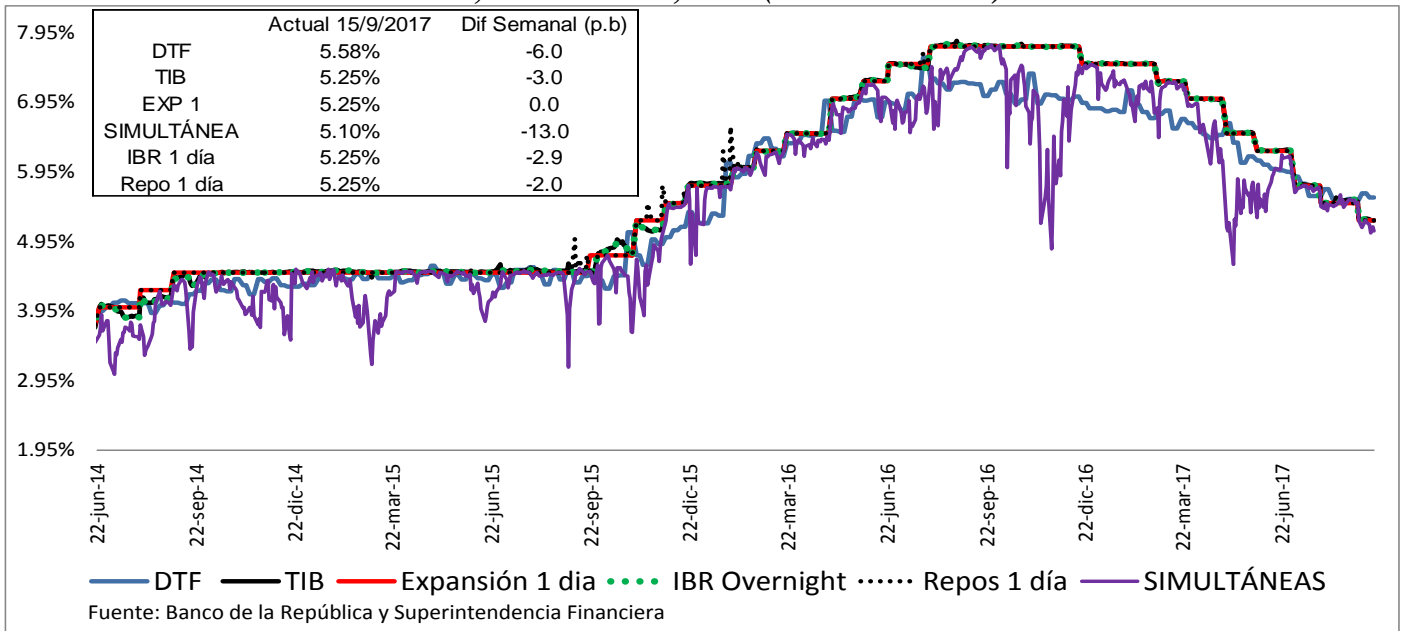

Fuente: Banco de la República y Superintendencia Financiera

c. Tasas de interés activas por tipo de préstamo Nominales

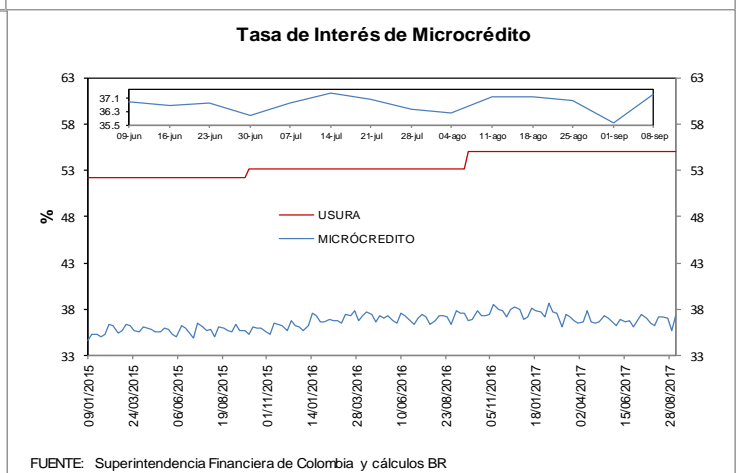
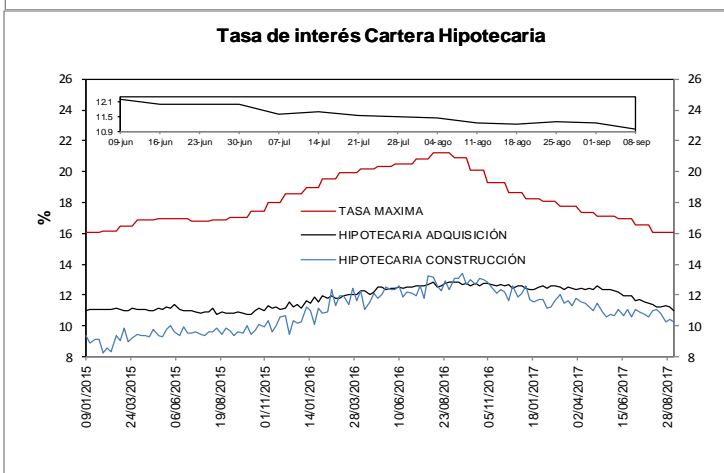
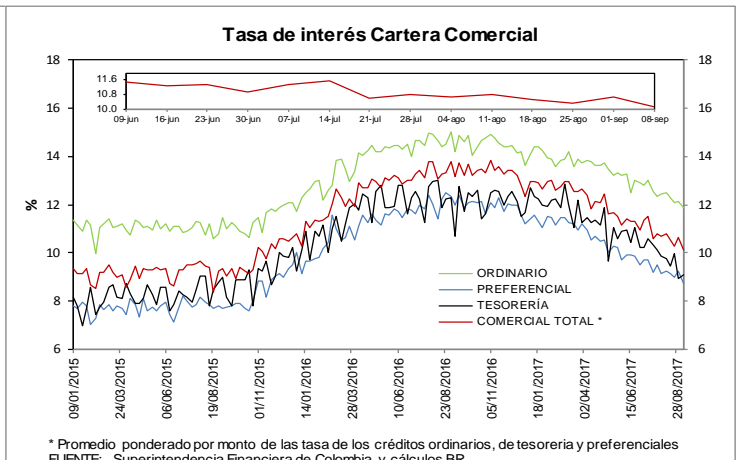
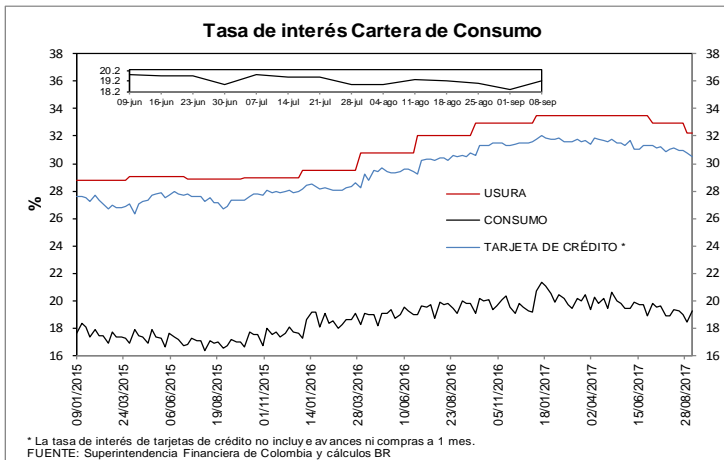

e. *Tasas de interés de intervención del BR, tasa de interés ponderada de captación del sistema financiero, DTF y tasa de colocación total del sistema financiero*

Promedio móvil de orden 4

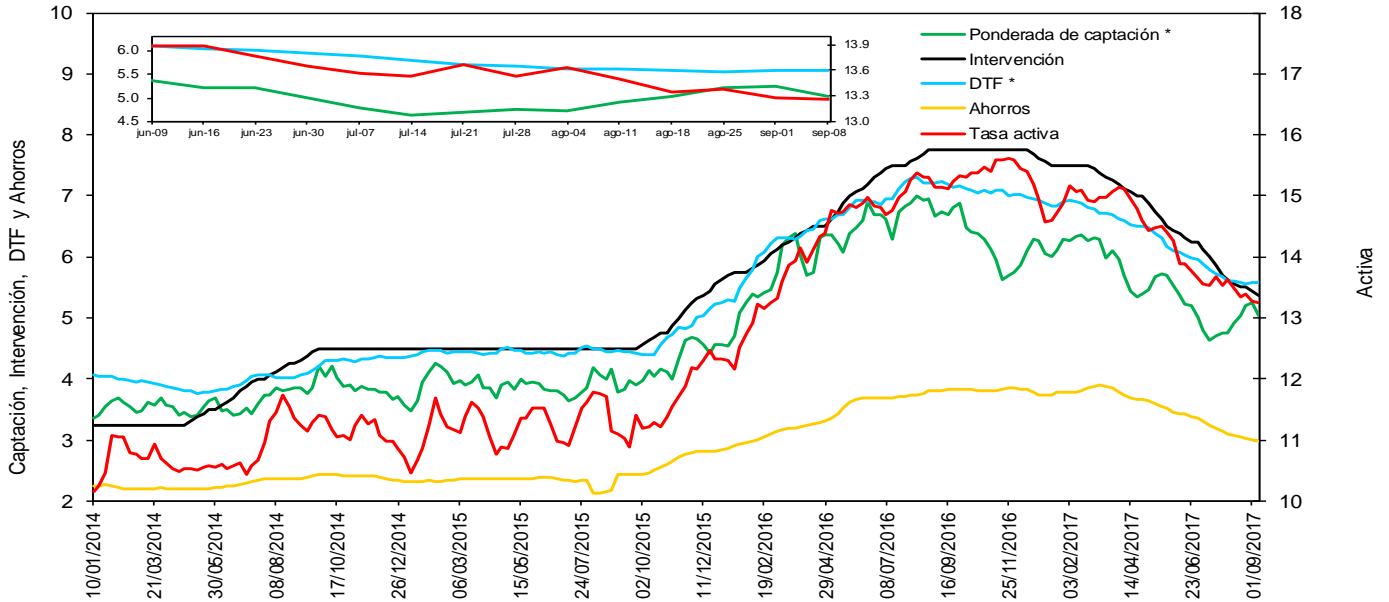

FUENTE: Banco de la República y Superintendencia Financiera de Colombia

* La DTF está adelantada una semana, es decir no corresponde a la tasa vigente para la semana en cuestión sino a la tasa vigente para la semana siguiente, para que sea comparable con la tasa ponderada de captación de este gráfico.

f. *Tasas de interés de deuda pública*

Tasas Cero Cupón de TES en Pesos y Tasa de Referencia del BR

— 1 año — 5 años — 10 años — BR

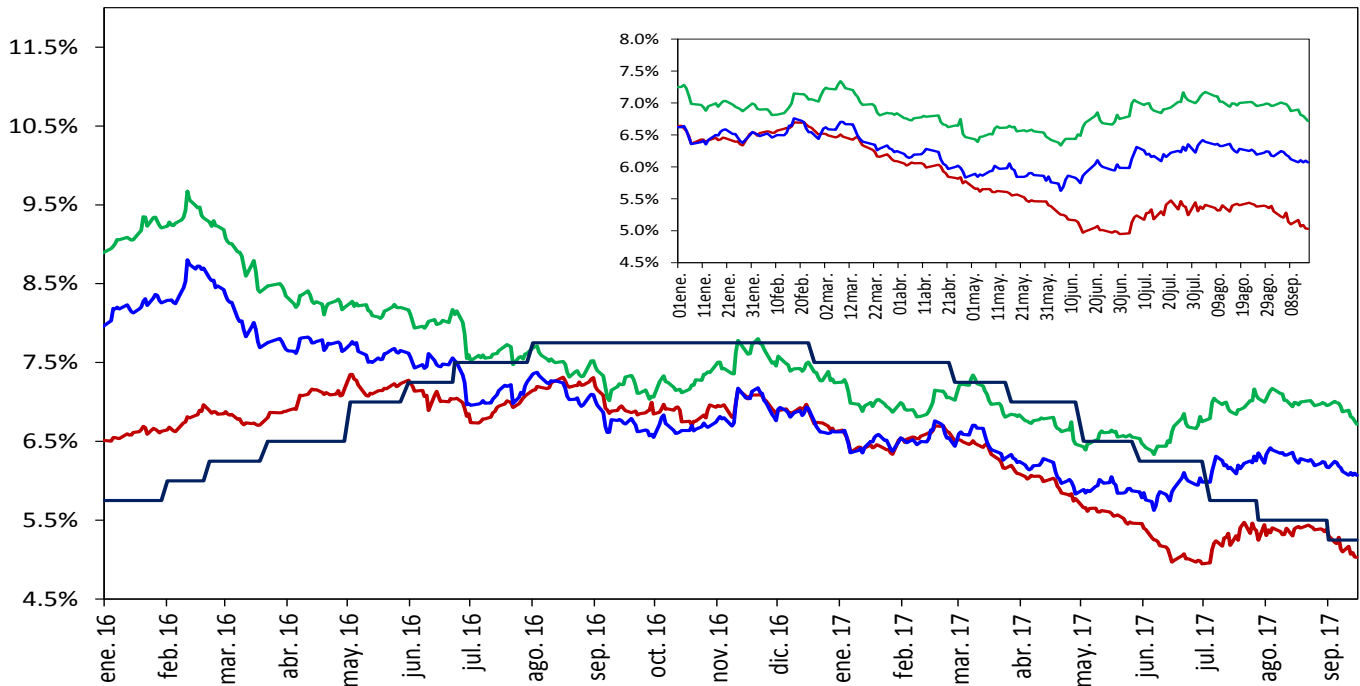

Fuente: SEN y MEC, cálculos DODM

2. Liquidez primaria y mercado monetario

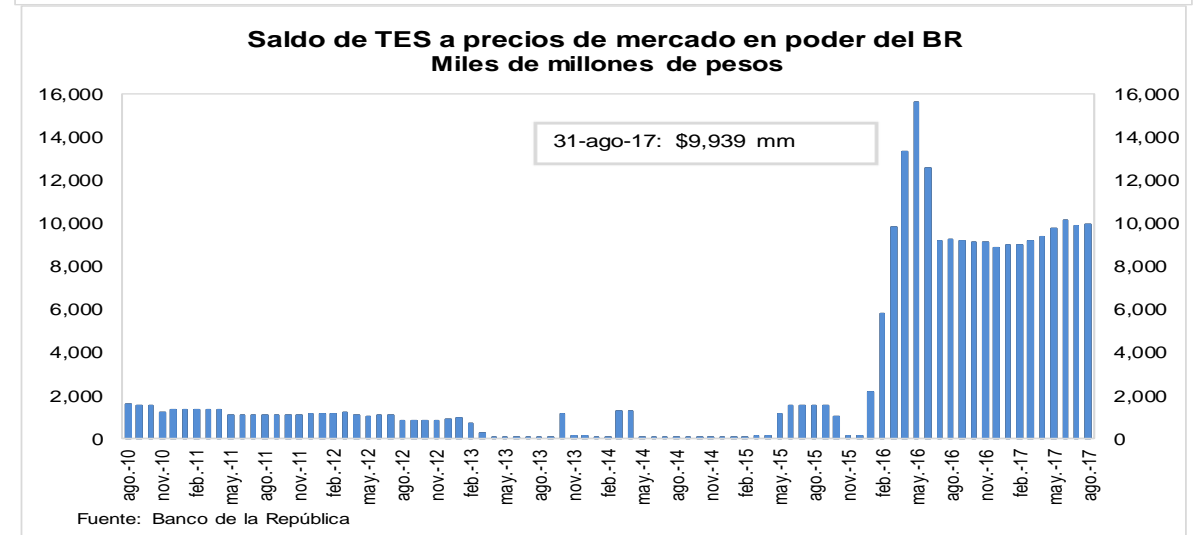
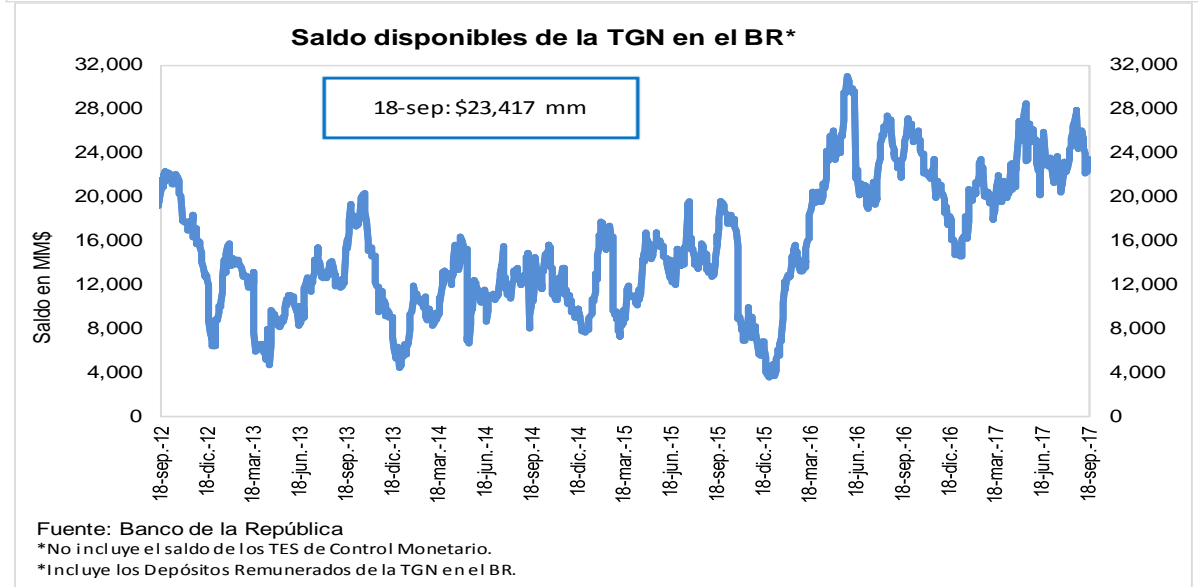
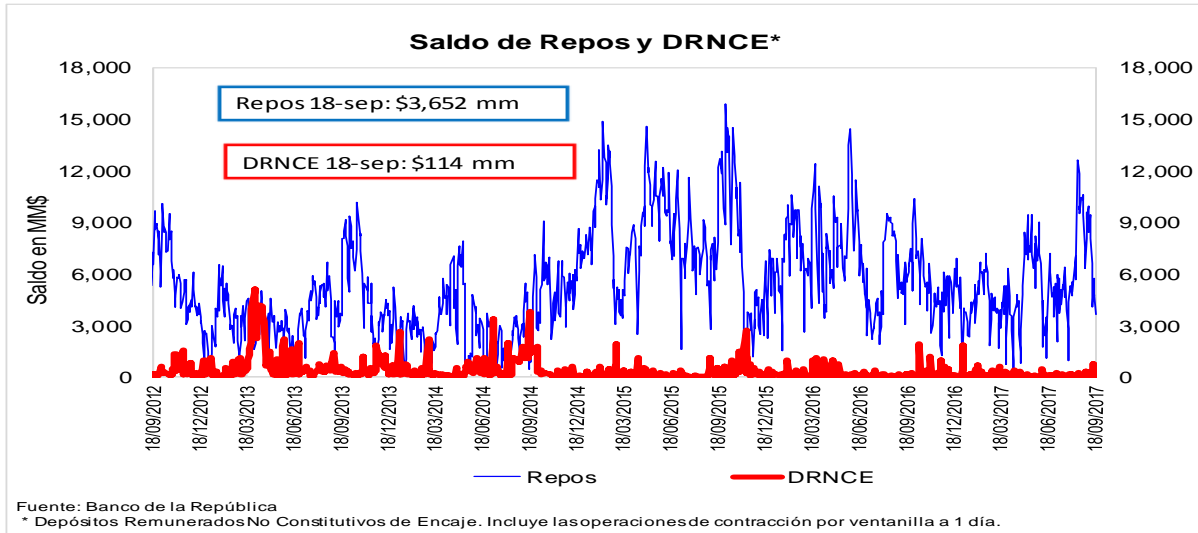

3. Pasivos del sistema financiero consolidado y mercado de depósito

a. M1, M3 Y PSE

OFERTA MONETARIA AMPLIADA ^{1/}
Miles de millones de pesos y porcentajes

Concepto	Saldo a septiembre 08 2017	VARIACIONES									
		SEMANAL		ULTIMAS 4 SEM		ULTIMAS 13 SEM		CORRIDO AÑO		ANUAL	
		ABS	%	ABS	%	ABS	%	ABS	%	ABS	%
OFERTA MONETARIA AMPLIADA- M3	454,476	1,364	0.3	-225	0.0	4,260	0.9	9,336	2.1	22,622	5.2
1. Efectivo	50,567	-57	-0.1	322	0.6	2,051	4.2	-4,860	-8.8	2,054	4.2
2. Pasivos Sujetos a Encaje	403,909	1,421	0.4	-547	-0.1	2,209	0.6	14,195	3.6	20,568	5.4
Cuenta Corriente	43,264	259	0.6	149	0.3	180	0.4	-3,352	-7.2	579	1.4
Ahorros	161,210	-208	-0.1	-3,028	-1.8	2,498	1.6	5,560	3.6	9,635	6.4
CDT + Bonos	186,619	-563	-0.3	1,514	0.8	6	0.0	12,051	6.9	10,622	6.0
CDT menor a 18 meses	75,055	-147	-0.2	351	0.5	-1,996	-2.6	-345	-0.5	-6,541	-8.0
CDT mayor a 18 meses	86,122	-330	-0.4	1,302	1.5	1,878	2.2	10,972	14.6	14,253	19.8
Bonos	25,443	-87	-0.3	-140	-0.5	124	0.5	1,424	5.9	2,910	12.9
Depósitos Fiduciarios (impuestos y otros conceptos)	8,502	2,259	36.2	642	8.2	-828	-8.9	2,152	33.9	-516	-5.7
Depósitos a la Vista	4,314	-327	-7.0	175	4.2	353	8.9	-2,216	-33.9	248	6.1
Repos con el Sector Real	0	-	-	-	-	-	-	-	-	-	-
ITEM DE MEMORANDO											
M1. Medios de pago	93,831	203	0.2	472	0.5	2,231	2.4	-8,212	-8.0	2,633	2.9
M1 + Ahorros	255,041	-5	0.0	-2,557	-1.0	4,729	1.9	-2,652	-1.0	12,268	5.1
PSE sin depósitos fiduciarios	395,407	-838	-0.2	-1,190	-0.3	3,037	0.8	12,044	3.1	21,084	5.6
M3 sin fiduciarios	445,974	-895	-0.2	-867	-0.2	5,088	1.2	7,184	1.6	23,138	5.5
	Variaciones Anualizadas	Semanal		Últimas 4 sem.		Últimas 13 sem.					
	M3	16.9		-0.6		3.8					
	Efectivo	-5.6		8.7		18.0					
	PSE	20.1		-1.7		2.2					
	M1	11.9		6.8		10.1					
	M1 + Ahorros	-0.1		-12.2		7.8					
	PSE sin depós. Fiduc.	-10.4		-3.8		3.1					
	M3 sin Fiduciarios	-9.9		-2.5		4.7					

^{1/} No incluye FDN. A partir de la semana del 9 de diciembre de 2016 se incluyen en toda la serie los bonos denominados en pesos emitidos en el exterior por Findeter en 2014.

Fuente: Banco de la República y Superfinanciera de Colombia

c. M3, PSE Y M1 + AHORRO

Variaciones anuales (%) de datos semanales

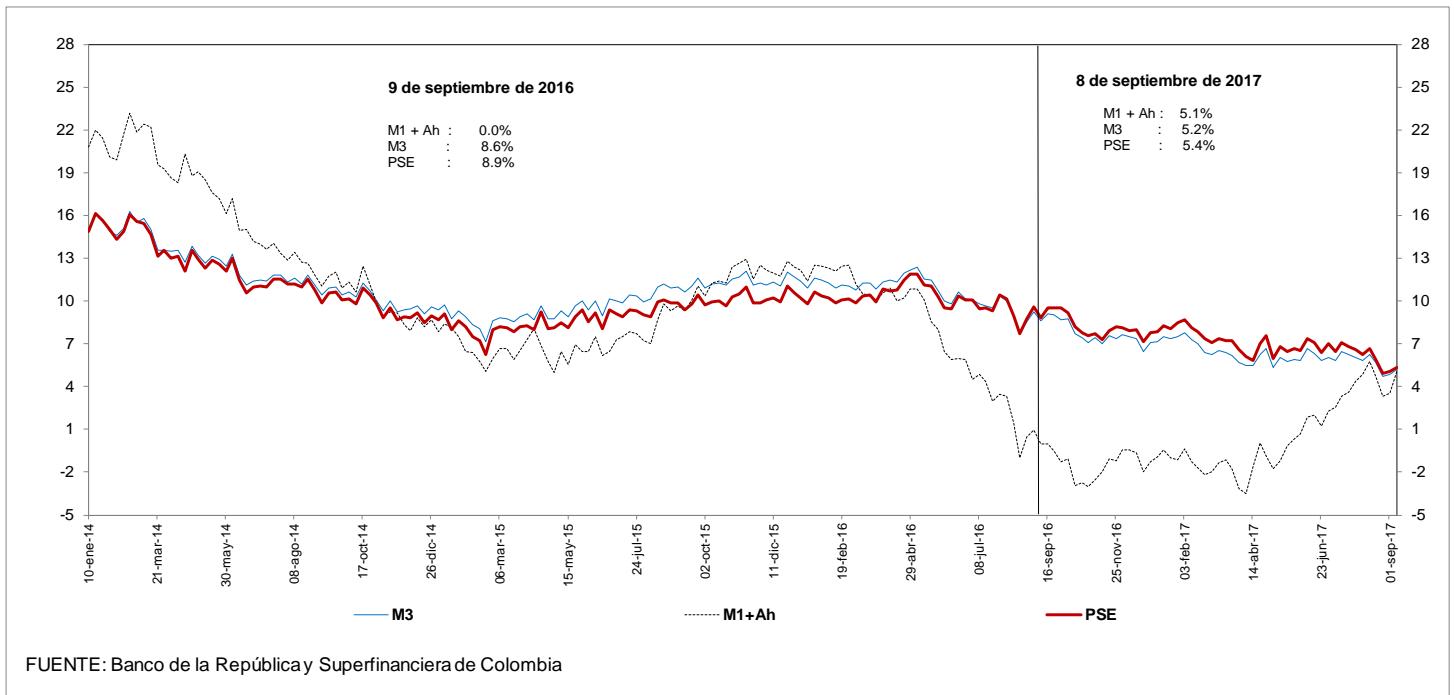

d. M3 Y PSE sin fiduciarios y M1 + AHORRO

Variaciones anuales (%) de datos semanales

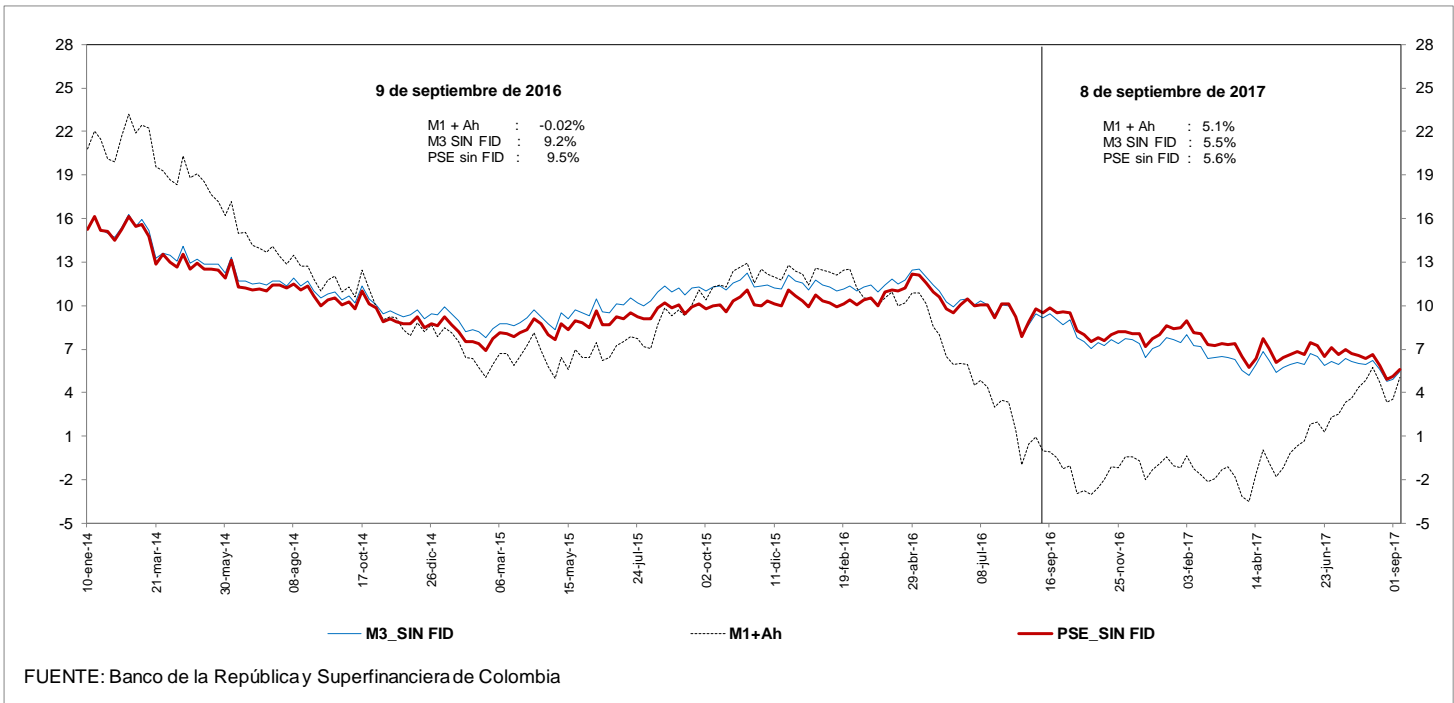

e. M3 Y PSE sin fiduciarios
Variaciones anualizadas últimas 13 semanas

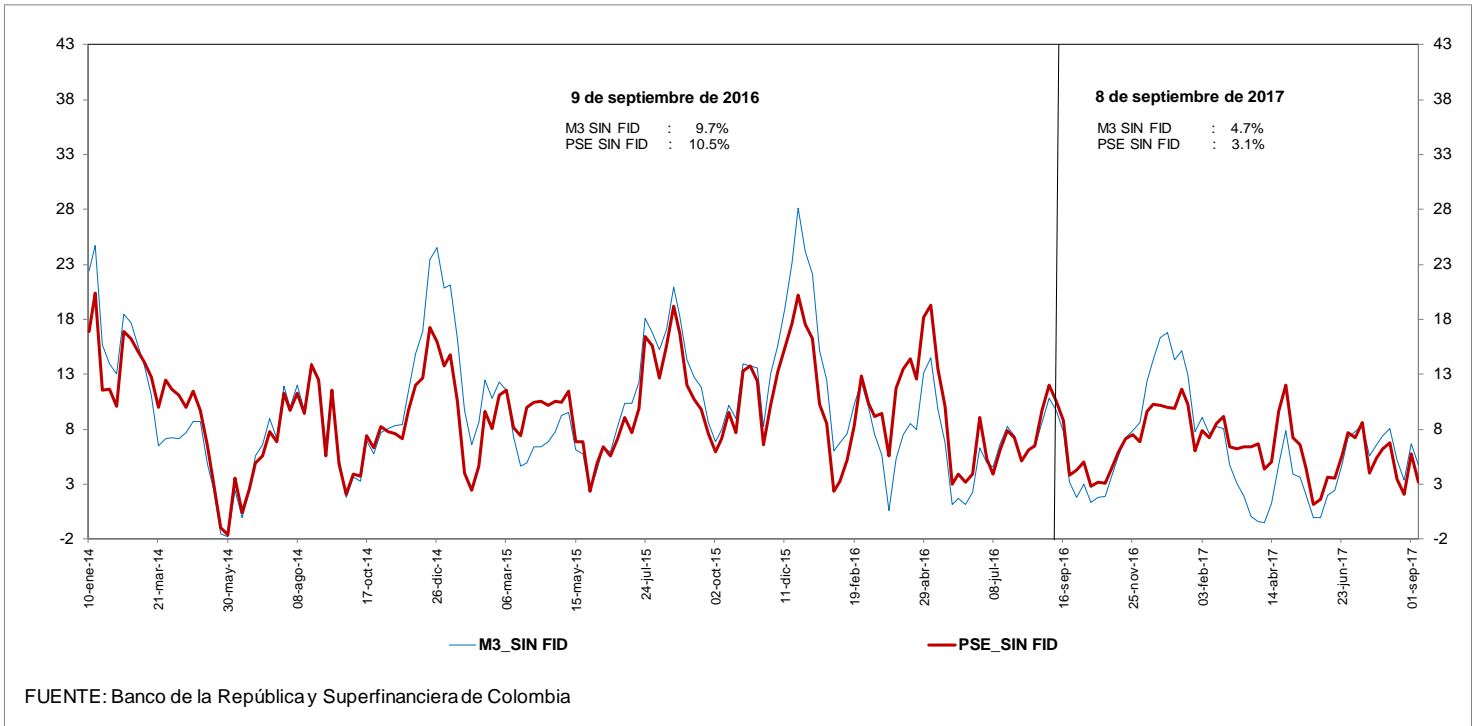

g. M3 y M1+AHORRO

Variaciones anualizadas últimas 13 semanas

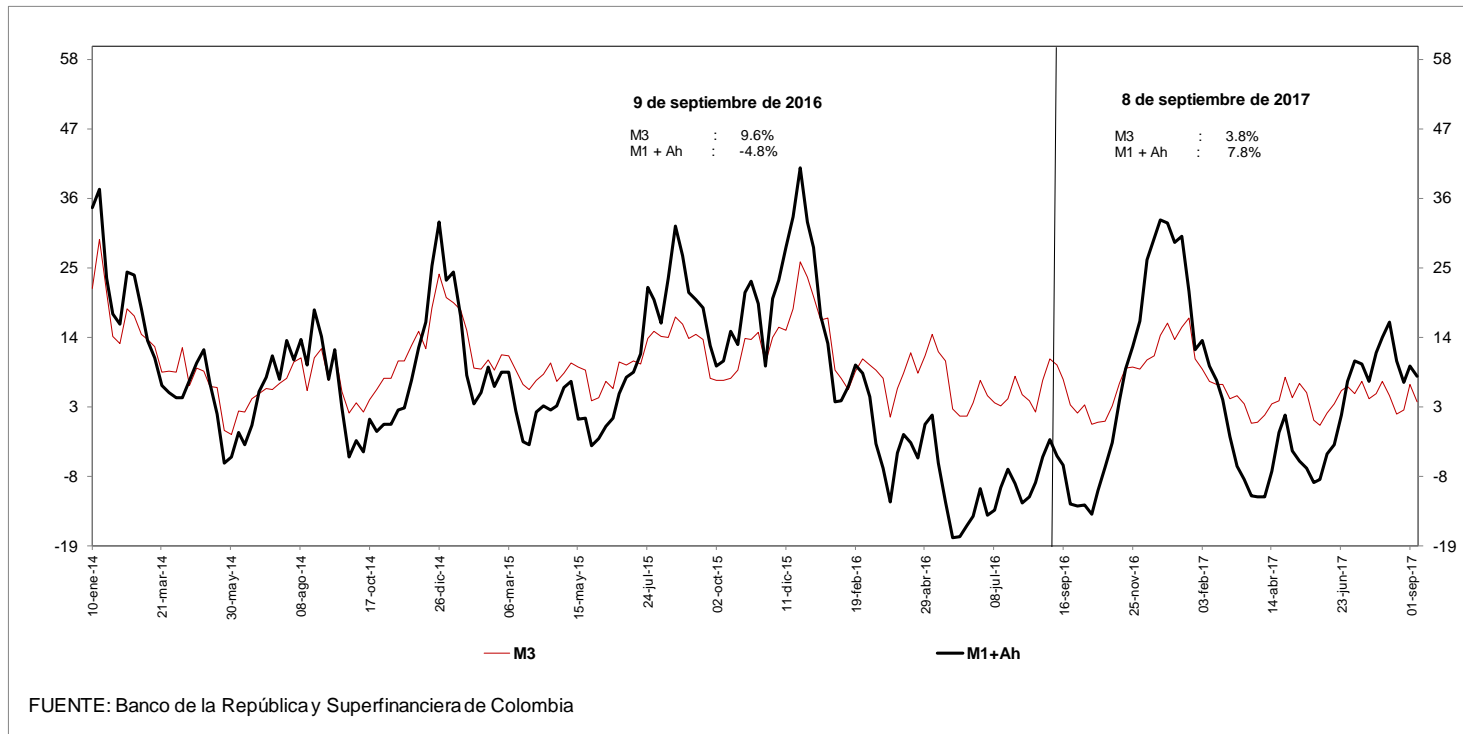

i. Base Monetaria y Multiplicador de M3
Promedio de orden 13

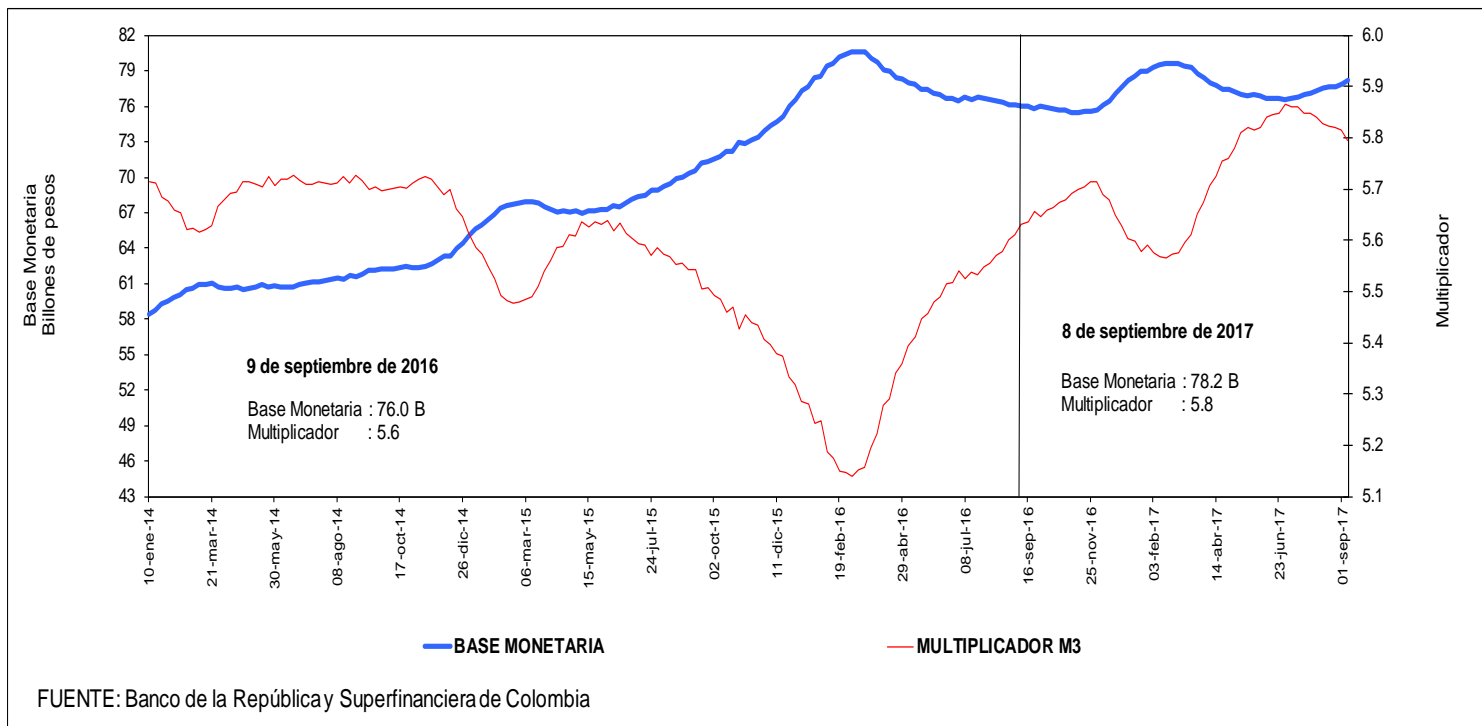

j. Coeficientes de Efectivo y Reserva
Promedio de orden 13

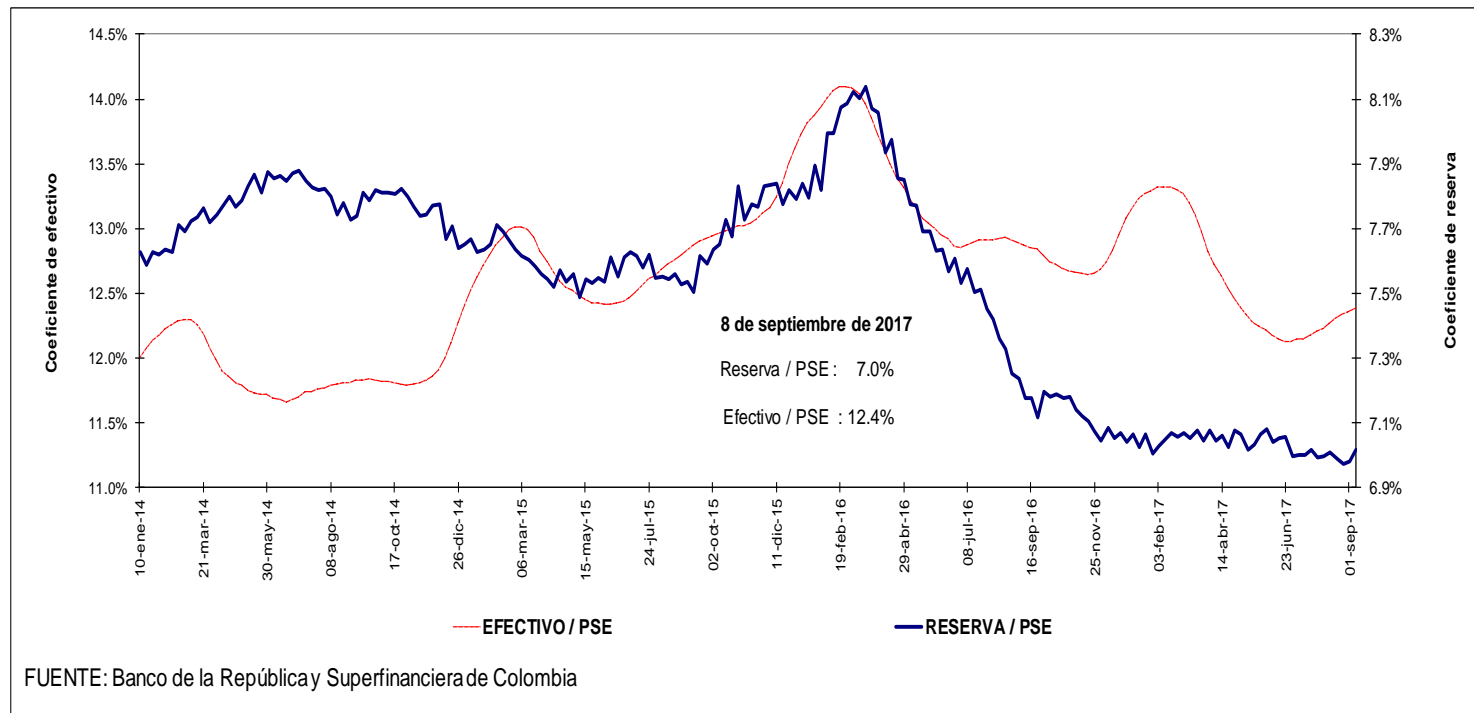

4. Activos internos del sector financiero y mercado de crédito

Cartera

a. Cartera Bruta M/T del Sistema Financiero por Modalidad de Crédito *

8 de septiembre de 2017

(Miles de millones de pesos y porcentajes)

Moneda		Saldo	Participación %	Variaciones									
				Semanal		Últimas 4 semanas		Últimas 13 semanas		Año corrido		Anual	
				Absoluta	%	Absoluta	%	Absoluta	%	Absoluta	%	Absoluta	%
Legal	Cartera ajustada	397,854	100.0	119	0.0	1,192	0.3	4,894	1.2	16,290	4.3	23,215	6.2
	Comercial 1/	210,472	52.9	336	0.2	-65	0.0	628	0.3	5,356	2.6	4,183	2.0
	Consumo	119,039	29.9	-231	-0.2	661	0.6	2,566	2.2	6,632	5.9	12,169	11.4
	Hipotecaria ajustada 2/	56,450	14.2	37	0.1	478	0.9	1,359	2.5	3,672	7.0	5,937	11.8
	Microcrédito	11,893	3.0	-24	-0.2	119	1.0	341	2.9	631	5.6	925	8.4
	Memo Item												
	Hipotecaria	52,454	13.3	37	0.1	562	1.1	1,140	2.2	3,341	6.8	5,475	11.7
	Variaciones Anualizadas			Semanal	Últimas 4 semanas	Últimas 13 semanas	Año Corrido						
	Total cart. ajustada m/			1.6	4.0	5.1	6.2						
				Comercial	8.7	-0.4	1.2	3.8					
			Consumo	-9.6	7.5	9.1	8.6						
			Hipotecaria	3.5	11.7	10.2	10.2						
			Microcredito	-9.8	13.9	12.3	8.2						
Extranjera	Total cartera en M. E.	20,934		-255	-1.2	-867	-4.0	-571	-2.7	-987	-4.5	-836	-3.8
	Total cartera en M. E. Mill. US\$	7,196		-21	-0.3	-108	-1.5	-170	-2.3	-109	-1.5	-313	-4.2
	Variaciones Anualizadas m/e			Semanal	Últimas 4 semanas	Últimas 13 semanas	Año Corrido						
	Expresada en pesos			-46.7	-41.0	-10.2	-6.4						
Expresada en dólares			-14.0	-17.6	-8.9	-2.2							
Total	Cartera total ajustada	418,787	100.0	-136	0.0	325	0.1	4,323	1.0	15,303	3.8	22,378	5.6
	Comercial	230,882	55.1	84	0.0	-905	-0.4	53	0.0	4,372	1.9	3,295	1.4
	Consumo	119,562	28.5	-233	-0.2	634	0.5	2,570	2.2	6,628	5.9	12,221	11.4
	Hipotecaria ajustada 1/	56,450	13.5	37	0.1	478	0.9	1,359	2.5	3,672	7.0	5,937	11.8
	Microcrédito	11,893	2.8	-24	-0.2	119	1.0	341	2.9	631	5.6	925	8.4
	Variaciones Anualizadas			Semanal	Últimas 4 semanas	Últimas 13 semanas	Año Corrido						
	Total cart. ajustada m/t			-1.7	1.0	4.2	5.5						
				Comercial	1.9	-5.0	0.1	2.8					
				Consumo	-9.6	7.2	9.1	8.6					
				Hipotecaria	3.5	11.7	10.2	10.2					
			Microcredito	-9.8	13.9	12.3	8.2						

b. Cartera Neta M/T del Sistema Financiero por Modalidad de Crédito*

8 de septiembre de 2017

(Miles de millones de pesos y porcentajes)

Total cartera neta ml ajustada	374,673		102	0.0	781	0.2	3,459	0.9	12,504	3.5	18,651	5.2
Comercial 1/	198,978		353	0.2	-373	-0.2	-209	-0.1	3,349	1.7	1,807	0.9
Consumo	109,944		-250	-0.2	603	0.6	2,057	1.9	5,108	4.9	10,330	10.4
Hipotecaria ajustada 2/	54,729		32	0.1	446	0.8	1,277	2.4	3,497	6.8	5,675	11.6
Microcrédito	11,023		-33	-0.3	105	1.0	333	3.1	550	5.3	837	8.2
Total cartera en M. E.	20,934		-255	-1.2	-867	-4.0	-571	-2.7	-987	-4.5	-836	-3.8
Cartera Neta Ajustada Moneda Total	395,607		-153	0.0	-86	0.0	2,887	0.7	11,517	3.0	17,814	4.7

* No incluye FDN.

1/ Incluye ventas de cartera para manejo a través de derechos fiduciarios y ajustes por leasing operativo

2/ Incluye ajuste por titularización de cartera hipotecaria

Fuente: Formato semanal 281 de la Superintendencia Financiera, Titularizadora Colombia y cálculos BR

c. Cartera bruta en moneda legal
Variaciones anuales (%) de datos semanales

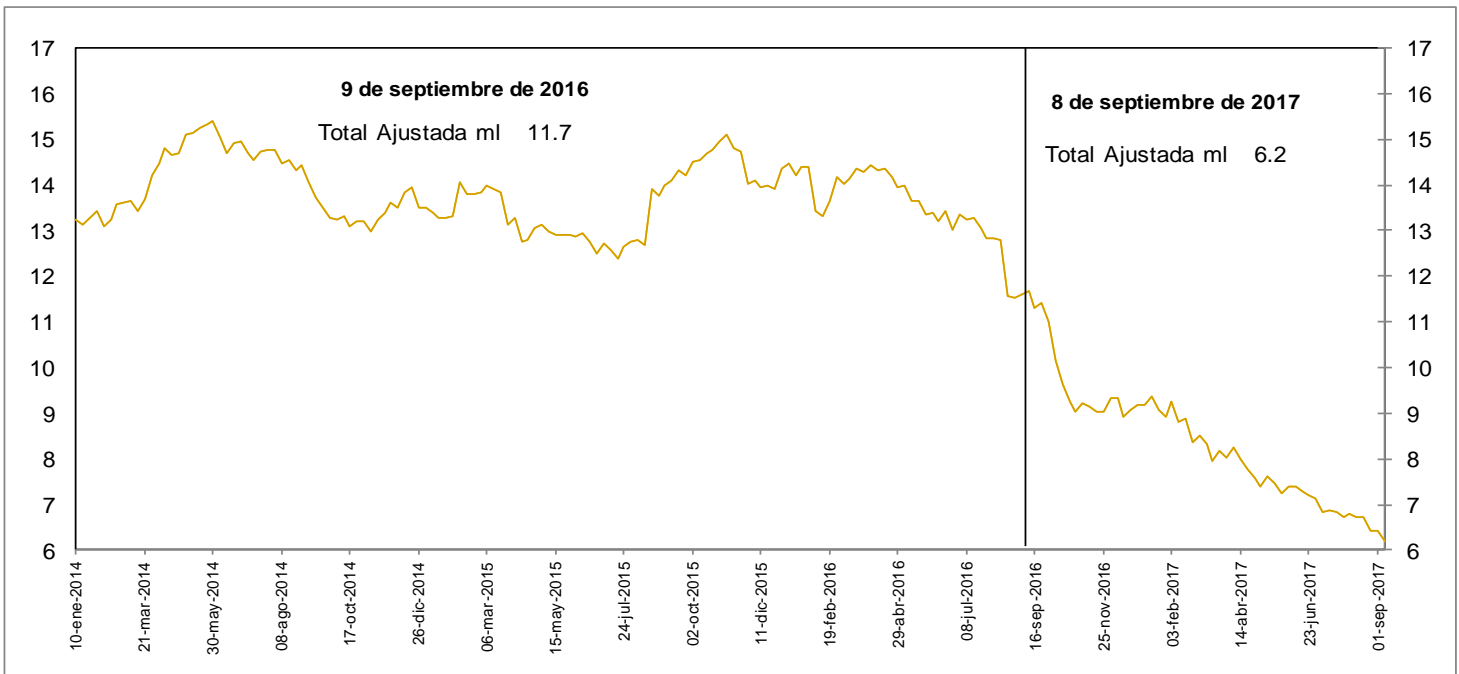

d. Cartera bruta en moneda legal por modalidad de crédito
Variaciones anuales (%) de datos semanales

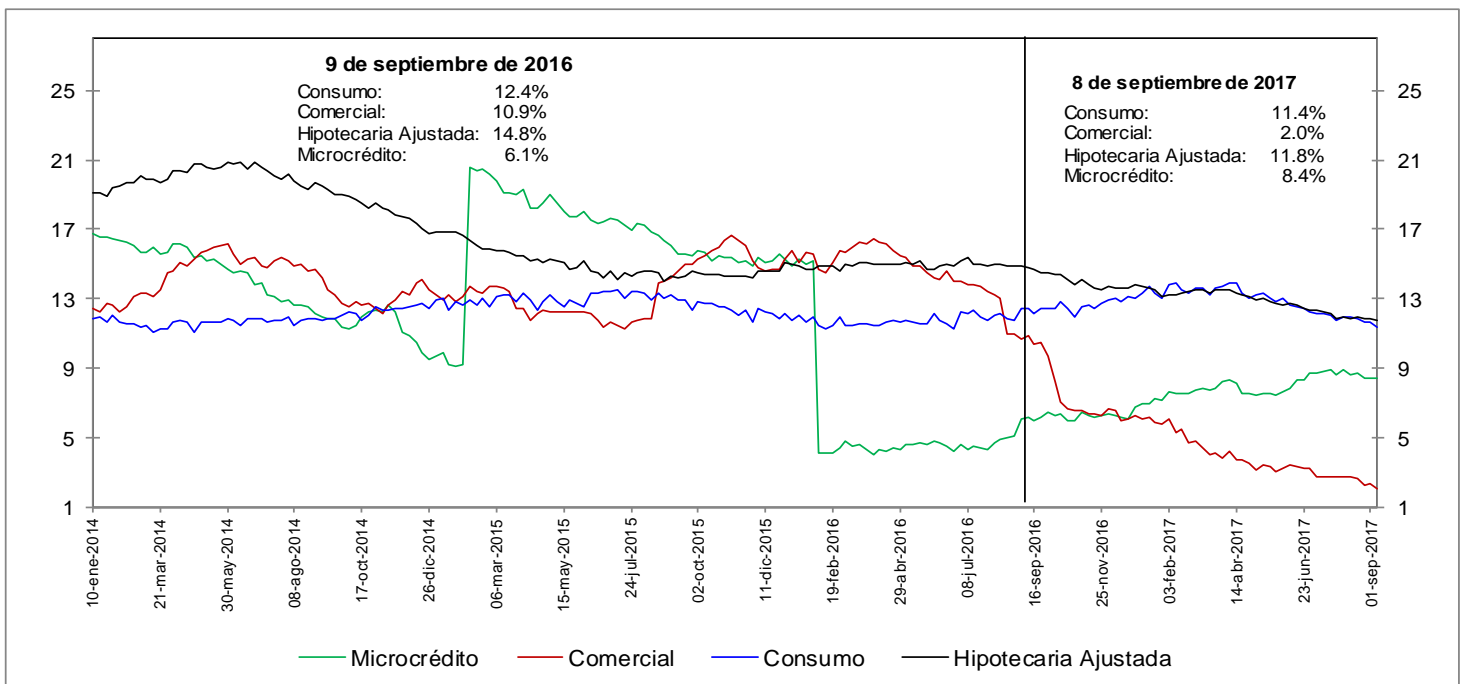

No incluye FND

Fuente: Formato 281 de la Superintendencia Financiera

e. Cartera bruta en moneda legal por modalidad de crédito
Variaciones anualizadas últimas 13 semanas (%)

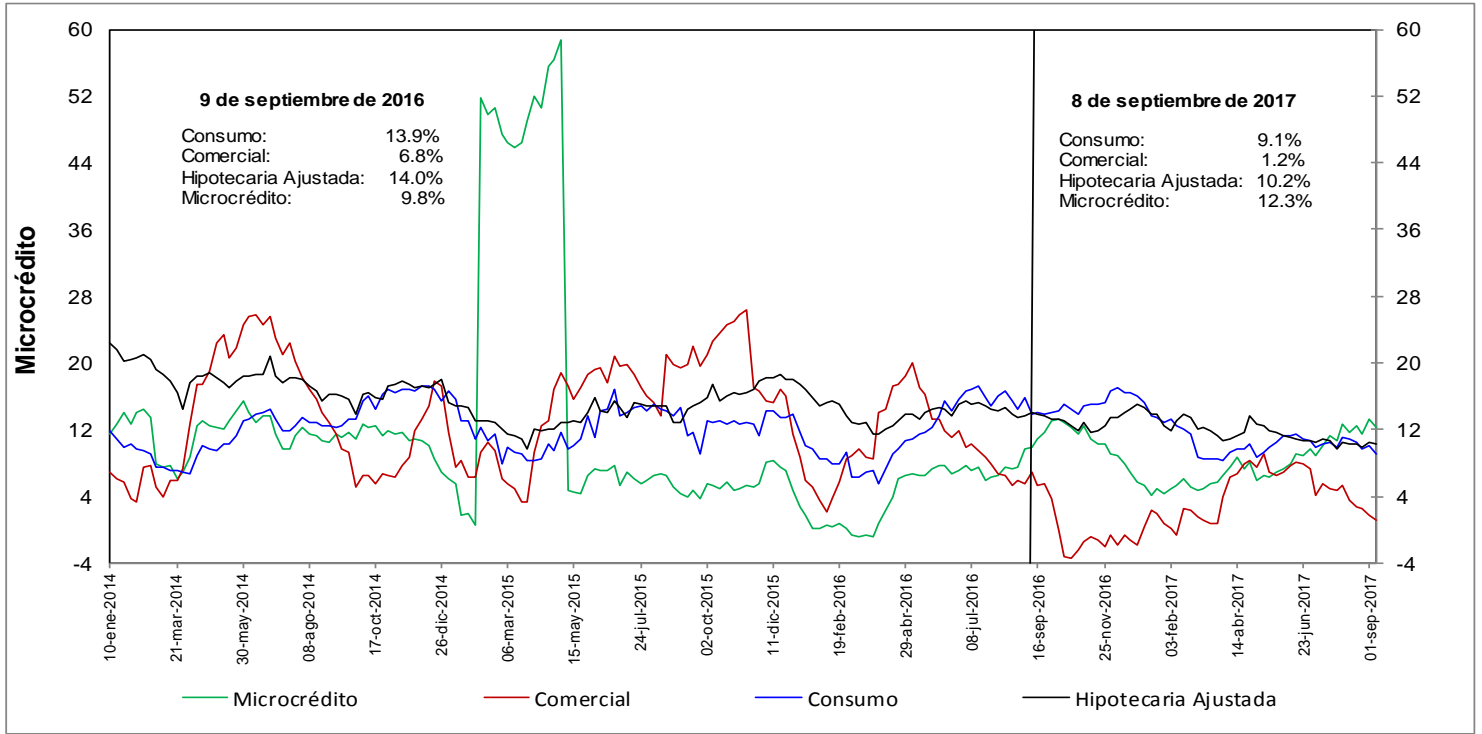

h. Cartera moneda extranjera en dólares (%)

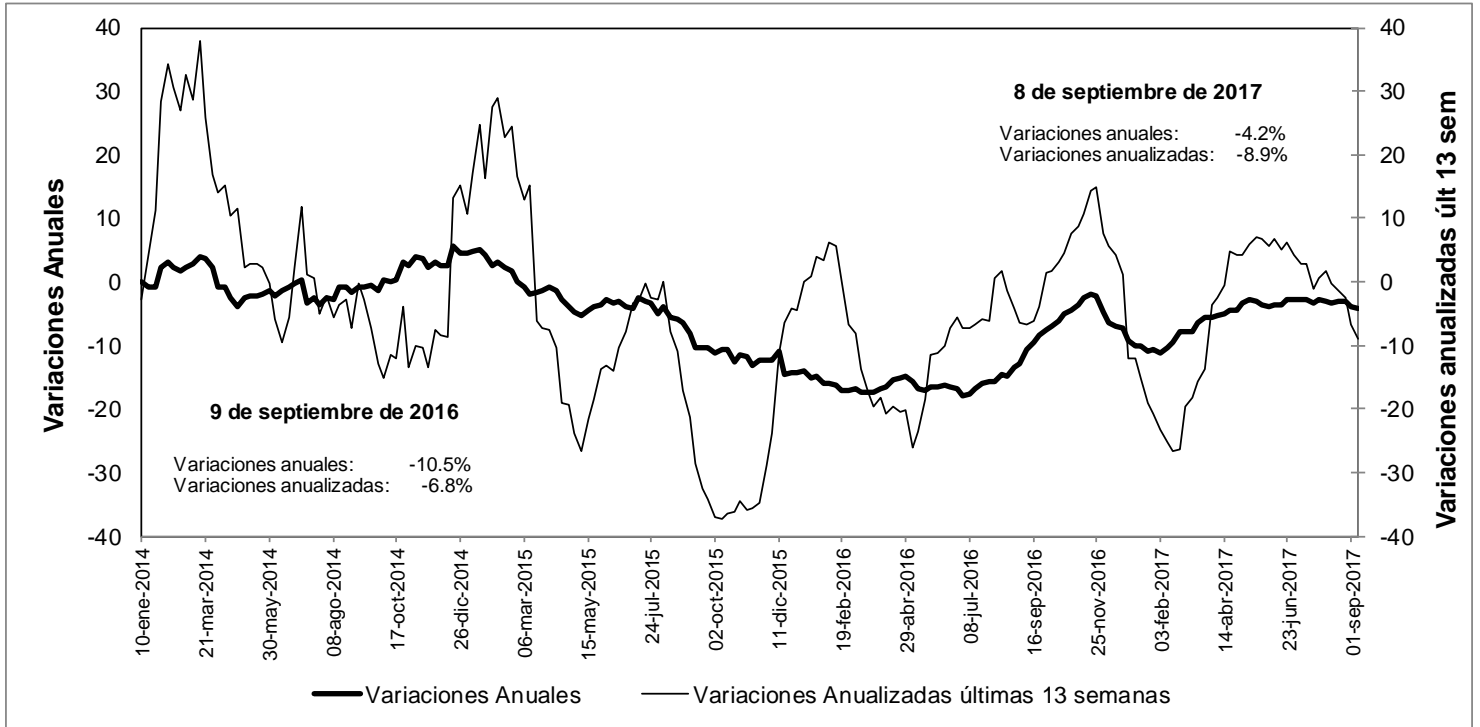

No incluye FND

Fuente: Formato 281 de la Superintendencia Financiera

n. Bonos emitido por el sector financiero -variación anual (%) y saldo (bill.)-

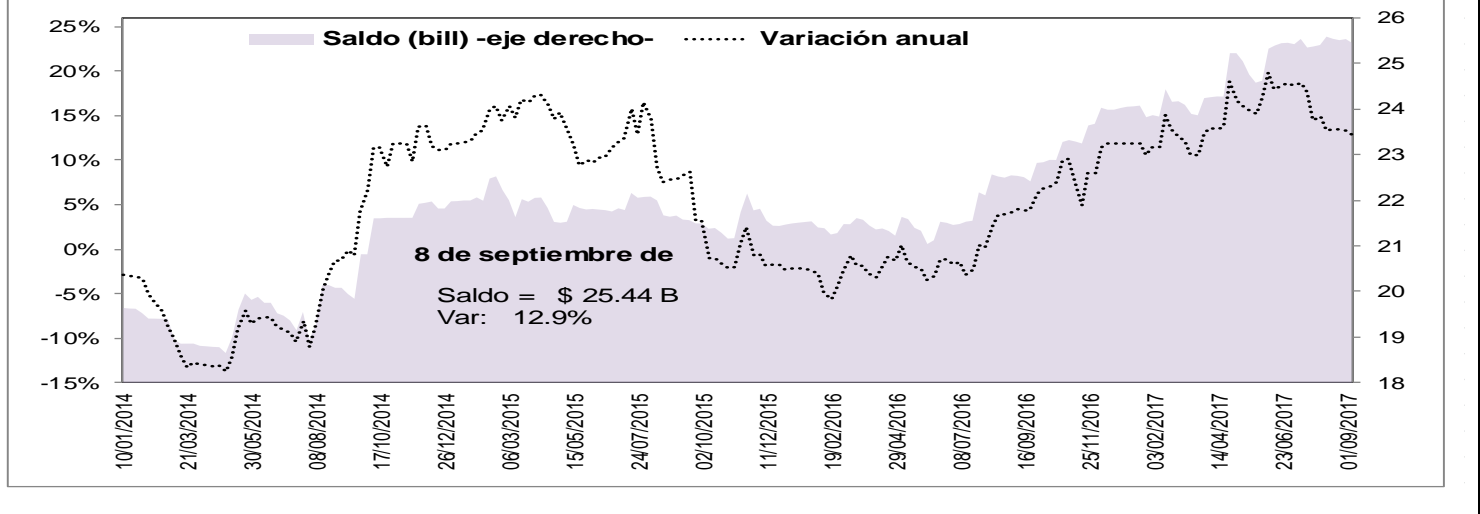

5. Margen de intermediación del sistema financiero

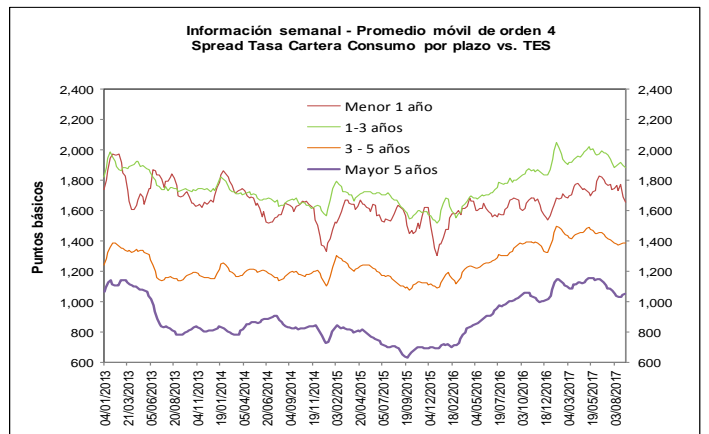
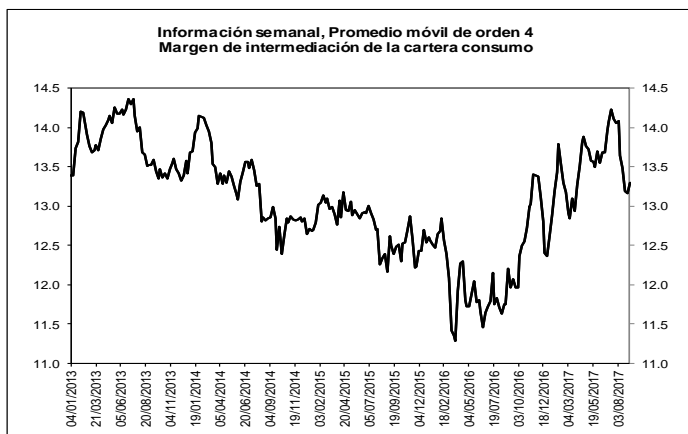
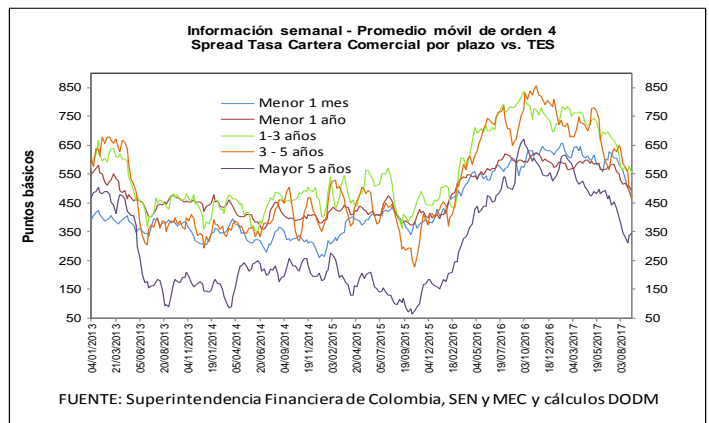
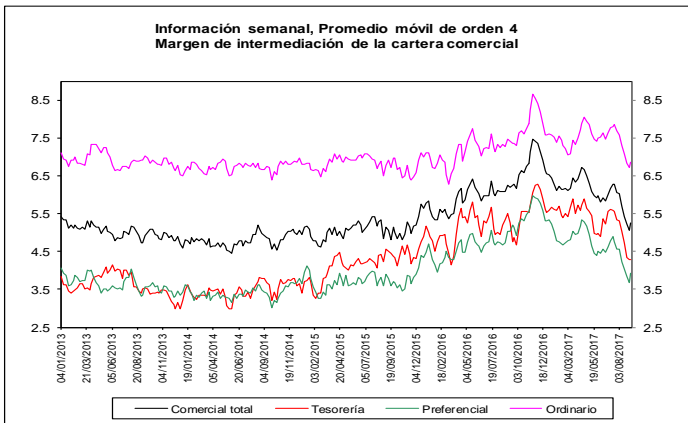
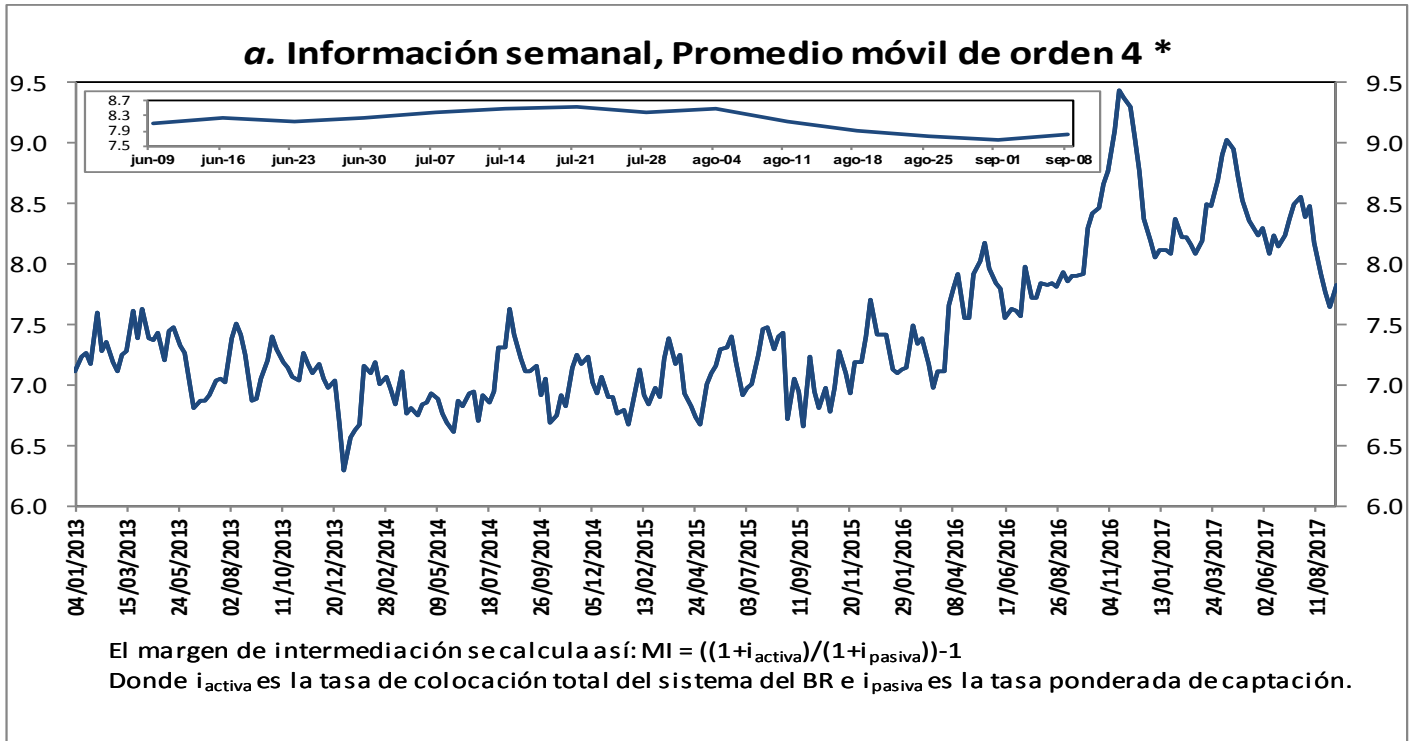

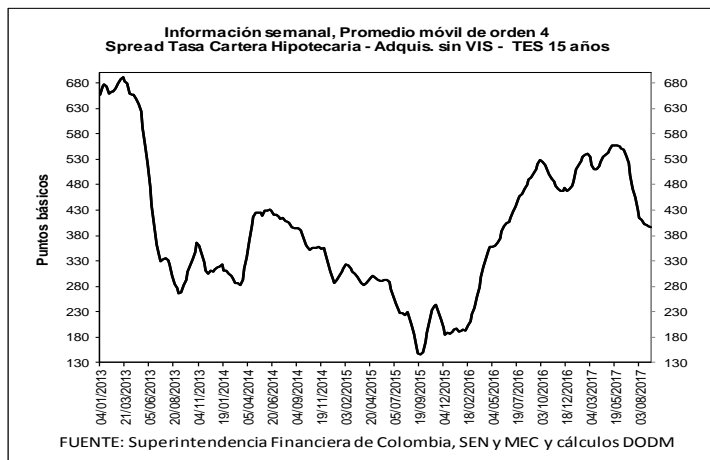
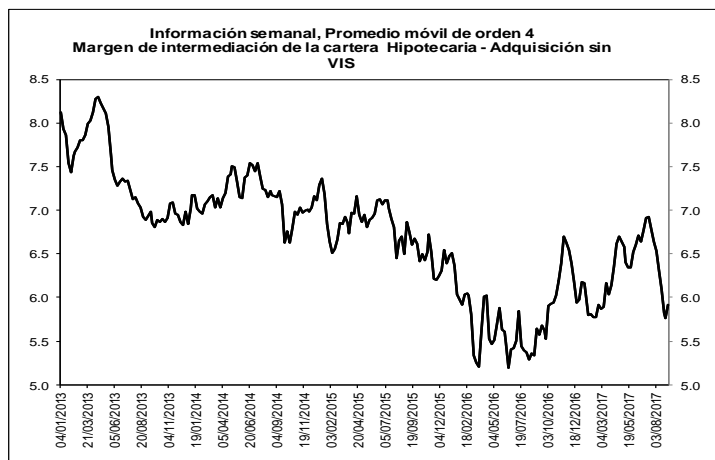

b. Spreads Tasa Cartera Comercial y Consumo por plazo vs. TES (Información semanal - Promedio móvil de

	Fecha	Variación (pb)					
		año					
	08-sep-17	1 semana	4 semanas	13 semanas	corrido	año completo	
Spread: tasa de interés cartera - tasa TES (puntos básicos)							
Comercial							
Menor a 1 mes	470.9	(20.97)	(89.34)	(86.09)	(153.15)	(119.39)	
Menor 1 año	491.2	(15.75)	(24.70)	(73.05)	(91.85)	(96.83)	
De 1 - 3 años	553.2	(23.90)	(13.43)	(143.73)	(142.75)	(239.24)	
De 3 - 5 años	465.5	(25.33)	(123.00)	(164.36)	(318.80)	(205.61)	
Mayor 5 años	342.5	4.22	(3.91)	(146.57)	(181.38)	(252.01)	
Consumo							
Menor 1 año	1,659.8	(28.32)	(104.77)	(135.64)	118.91	(26.31)	
De 1 - 3 años	1,882.0	(16.31)	(19.08)	(88.57)	47.73	81.75	
De 3 - 5 años	1,390.5	6.29	7.20	(58.49)	62.33	36.25	
Mayor 5 años	1,049.1	6.63	10.43	(99.44)	29.63	35.68	
Vivienda							
Mayor 15 años	396.0	(2.54)	(14.73)	(155.79)	(75.80)	(105.32)	
Memo Item (Información semanal - Promedio móvil de orden 4)							
	Monto semanal		Variación (pb)				
	mm de pesos		1 semana	4 semanas	13 semanas	año corrido	año completo
Tasas Comercial (%)							
Menor a 1 mes	9.5	81	(22.37)	(67.54)	(100.79)	(261.07)	(283.46)
Menor 1 año	10.3	1,473	(20.66)	(23.96)	(95.14)	(250.52)	(286.14)
De 1 - 3 años	11.0	547	(27.44)	(20.95)	(131.40)	(253.14)	(388.14)
De 3 - 5 años	10.6	345	(29.07)	(134.22)	(135.37)	(386.86)	(302.60)
Mayor 5 años	10.2	538	1.63	(20.47)	(110.72)	(238.00)	(304.48)
Tasas Consumo (%)							
Menor 1 año	22.0	12	(33.24)	(104.03)	(157.73)	(39.76)	(215.62)
De 1 - 3 años	24.3	123	(19.85)	(26.60)	(76.24)	(62.66)	(67.16)
De 3 - 5 años	19.9	458	2.56	(4.02)	(29.50)	(5.72)	(60.75)
Mayor 5 años	17.3	678	4.04	(6.13)	(63.58)	(26.99)	(16.79)
Tasas Vivienda (%)							
Mayor 15 años	11.3	256	(4.21)	(28.01)	(107.35)	(134.87)	(143.59)
Tasas Tes (%)							
Menor a 1 mes	4.8	n.a	(1.40)	21.80	(14.70)	(107.92)	(164.07)
Menor a 1 año	5.4	n.a	(4.92)	0.74	(22.09)	(158.68)	(189.31)
De 1 a 3 años	5.5	n.a	(3.54)	(7.52)	12.33	(110.38)	(148.91)
De 3 a 5 años	6.0	n.a	(3.74)	(11.22)	29.00	(68.05)	(97.00)
Mayor a 5 años	6.8	n.a	(2.59)	(16.56)	35.86	(56.62)	(52.47)
Mayor a 15 años	7.3	n.a	(1.67)	(13.28)	48.44	(59.07)	(38.27)

FUENTE: Superintendencia Financiera de Colombia, SEN y MEC y cálculos DTIE y DODM

6. Inversiones

a. Inversiones Netas de los Establecimientos de Crédito 1/ (Miles de millones de pesos y porcentajes)

(Miles de millones de pesos)	Saldo a 08/09/2017	VARIACIONES									
		SEMANTAL		ÚLTIMAS 4 SEMANAS		ÚLTIMAS 13 SEMANAS		AÑO CORRIDO		ANUAL	
		ABS	%	ABS	%	ABS	%	ABS	%	ABS	%
A. Moneda Legal	79,877	250	0.3	1,457	1.9	2,675	3.5	6,358	8.6	3,247	4.2
B. Moneda Extranjera	27,749	41	0.1	-412	-1.5	593	2.2	685	2.5	2,464	9.7
C. TOTAL (A+B=C)	107,626	291	0.3	1,045	1.0	3,268	3.1	7,042	7.0	5,711	5.6
ITEM DE MEMORANDO											
Moneda Extranjera - En millones US\$ 2/	9,539	101	1.1	104	1.1	237	2.5	519	5.8	817	9.4
TASA REPRESENTATIVA DE MERCADO	2,909	-27	-0.9	-76	-2.5	-10	-0.4	-92	-3.1	10	0.3

b. Inversiones de los Establecimientos de Crédito en ML 1/

(Miles de millones de pesos)	Saldo a 08/09/2017	VARIACIONES									
		SEMANTAL		ÚLTIMAS 4 SEMANAS		ÚLTIMAS 13 SEMANAS		AÑO CORRIDO		ANUAL	
		ABS	%	ABS	%	ABS	%	ABS	%	ABS	%
INVERSIONES NETAS	79,877	250	0.3	1,457	1.9	2,675	3.5	6,358	8.6	3,247	4.2
A. Establecimientos de crédito	79,877	250	0.3	1,457	1.9	2,675	3.5	6,358	8.6	3,247	4.2
Inversiones Brutas	79,956	250	0.3	1,457	1.9	2,677	3.5	6,339	8.6	3,224	4.2
a) Títulos de deuda:	60,052	24	0.0	1,702	2.9	2,304	4.0	5,443	10.0	2,219	3.8
Título de Tesorería - TES	45,780	152	0.3	1,556	3.5	2,426	5.6	5,742	14.3	3,340	7.9
Otros Títulos de deuda pública	4,302	-28	-0.6	-40	-0.9	-158	-3.5	101	2.4	430	11.1
Otros emisores Nacionales	9,964	-100	-1.0	186	1.9	36	0.4	-400	-3.9	-1,552	-13.5
Emisores Extranjeros	7	0	0.2	0	0.7	0	2.2	0	3.3	0	3.1
b) Instrumentos de patrimonio	3,216	63	2.0	81	2.6	97	3.1	252	8.5	665	26.0
c) Otras inversiones 2/	16,688	163	1.0	-326	-1.9	276	1.7	643	4.0	341	2.1
Deterioro	79	0	-0.6	-1	-0.7	2	2.2	-19	-19.5	-23	-22.5

c. Inversiones de los Establecimientos de Crédito en ME 1/

(Miles de millones de pesos)	Saldo a 08/09/2017	VARIACIONES									
		SEMANTAL		ÚLTIMAS 4 SEMANAS		ÚLTIMAS 13 SEMANAS		AÑO CORRIDO		ANUAL	
		ABS	%	ABS	%	ABS	%	ABS	%	ABS	%
INVERSIONES NETAS	27,749	41	0.1	-412	-1.5	593	2.2	685	2.5	2,464	9.7
A. Establecimientos de crédito	27,749	41	0.1	-412	-1.5	593	2.2	685	2.5	2,464	9.7
Inversiones Brutas	27,749	41	0.1	-412	-1.5	593	2.2	685	2.5	2,464	9.7
a) Títulos de deuda:	758	7	1.0	-64	-7.8	-186	-19.7	-16	-2.1	-162	-17.6
Título de Tesorería - TES	233	0	-0.1	0	0.1	85	56.9	93	66.2	81	53.5
Otros Títulos de deuda pública	138	-12	-8.1	-51	-26.9	-219	-61.3	-70	-33.7	-214	-60.8
Otros emisores Nacionales	83	-1	-1.0	-13	-13.3	-16	-16.3	-44	-34.4	-15	-15.2
Emisores Extranjeros	303	20	7.2	-1	-0.2	-36	-10.7	4	1.5	-15	-4.7
b) Instrumentos de patrimonio	78	0	-0.6	5	6.5	5	7.2	-4	-5.1	34	77.5
c) Otras inversiones 2/	26,914	34	0.1	-353	-1.3	774	3.0	705	2.7	2,592	10.7
Deterioro	0	0	-0.9	0	-2.5	0	-0.4	0	-3.1	0	0.3

1/ No incluye FDN

2/ Incluye inversiones en subsidiarias y filiales, en asociadas, en negocios y operaciones conjuntas y en derechos fiduciarios. Incluye ajustes por reclasificación entre monedas nacional y extranjera.

Fuente: Formato 281 Superintendencia Financiera, cálculos BR

7. Balance consolidado de los Establecimientos de Crédito

PRINCIPALES CUENTAS DEL BALANCE DE LOS ESTABLECIMIENTOS DE CRÉDITO*

Miles de millones de pesos y porcentajes

Concepto	Saldo a		VARIACIONES									
	septiembre 09	septiembre 08	SEMANAL		ULTIMAS 4 SEM		ULTIMAS 13 SEM		AÑO CORRIDO		ANUAL	
	2016	2017	ABS	%	ABS	%	ABS	%	ABS	%	ABS	%
Activo Neto **	471,668	496,520	544	0.1	1,061	0.2	9,448	1.9	17,999	3.8	24,852	5.3
1. Posición propia contado 1/	2,868	4,516	-172	-3.6	-2,648	-36.2	-2,096	-31.8	2,103	86.6	1,826	63.6
2. Reserva bancaria	26,381	28,895	745	2.6	1,447	5.3	2,199	8.2	-277	-0.9	2,514	9.5
3. Depósitos remunerados en BR	49	130	123	1,729.6	126	3,068.3	78	152.2	64	98.0	81	163.5
4. Cartera bruta MWL 2/	371,105	393,857	119	0.0	1,277	0.3	4,675	1.2	15,959	4.2	22,752	6.1
5. Inversiones netas MWL 3/	76,630	79,877	250	0.3	1,457	1.9	2,675	3.5	6,358	8.6	3,247	4.2
6. Otros activos netos	-5,366	-10,755	-521	5.1	-598	5.8	1,915	-15.1	-6,208	136.1	-5,567	103.7
Pasivo + Patrimonio	471,668	496,520	544	0.1	1,061	0.2	9,448	1.9	17,999	3.8	24,852	5.3
Pasivo: Repos BR + PSE	388,757	411,932	309	0.1	903	0.2	7,845	1.9	16,430	4.2	23,175	6.0
1. Repos BR	5,416	8,023	-1,112	-12.2	1,451	22.1	5,635	236.0	2,235	38.6	2,607	48.1
2. PSE	383,341	403,909	1,421	0.4	-547	-0.1	2,209	0.6	14,195	3.6	20,568	5.4
Cuenta corriente	42,685	43,264	259	0.6	149	0.3	180	0.4	-3,352	-7.2	579	1.4
Ahorros	151,575	161,210	-208	-0.1	-3,028	-1.8	2,498	1.6	5,560	3.6	9,635	6.4
CDT + bonos	175,997	186,619	-563	-0.3	1,514	0.8	6	0.0	12,051	6.9	10,622	6.0
Depósitos fiduciarios (impuestos y otros conceptos)	9,018	8,502	2,259	36.2	642	8.2	-828	-8.9	2,152	33.9	-516	-5.7
Depósitos a la vista	4,066	4,314	-327	-7.0	175	4.2	353	8.9	-2,216	-33.9	248	6.1
Repos con el sector real	0	0	0	--	0	--	0	--	0	--	0	--
Patrimonio	82,912	84,588	236	0.3	157	0.2	1,603	1.9	1,569	1.9	1,677	2.0

* No incluye FDN. A partir de la semana del 9 de diciembre de 2016 se incluyen en toda la serie los bonos denominados en pesos emitidos en el exterior por Findeter en 2014.

** Neto de cuentas del pasivo diferentes a Repos con BR y PSE.

1/ No incluye comisionistas de Bolsa. Las variaciones absolutas corresponden a las variaciones en dólares multiplicadas por la tasa de cambio promedio del periodo.

2/ La cartera corresponde a las cifras de balance de los establecimientos de crédito con ajuste por cartera administrada a través de derechos fiduciarios entre el 2 de enero de 2015 y el 21 de octubre de 2016, la cual se incluye como parte de este rubro. A partir del 28 de octubre de 2016, esta cartera nuevamente se encuentra dentro de las cifras de balance como cartera de los establecimientos de crédito.

3/ Las inversiones corresponden a las cifras de balance de los establecimientos de crédito con ajuste por cartera administrada a través de derechos fiduciarios entre el 2 de enero de 2015 y el 21 de octubre de 2016, la cual se resta de este saldo. A partir del 28 de octubre de 2016, este ajuste se elimina porque el saldo por este concepto se encuentra registrado como cartera. Adicionalmente, el saldo de inversiones que se presenta en este cuadro contiene ajustes entre el 2 de enero de 2015 y el 8 de enero de 2016 por composición entre monedas de inversiones en subsidiarias y filiales.

Nota: Los Fiduciarios corresponden a servicios bancarios de recaudo.

Fuente: Banco de la República y Superfinanciera de Colombia

8. Activos externos netos y el mercado cambiario

a. Reservas Internacionales

RESERVAS INTERNACIONALES (Millones de dólares)

Concepto	2016	2017	2017	
	Acum Año dic 30	Acum Año ago 31	Acum Año** sep 15	Acum mes** sep 15
SALDO				
I. Reservas Internacionales Brutas *	46,683	47,577	47,659	
II. Pasivos de Corto Plazo	8	9	8	
III. Reservas Internacionales Netas (I-II) *	46,675	47,569	47,651	
VARIACIÓN				
I. Reservas Internacionales Brutas	(58)	894	976	82
Pasivos de Corto Plazo	(1)	0	0	(0)
II. Reservas Internacionales Netas	(56)	894	976	82
Causaciones y Valuaciones	199	695	741	45
Pasivos con Residentes	3	(10)	(14)	(4)
Opciones call por ejercer	0	0	0	0
MEMO - ITEM				
Saldo Reservas internacionales brutas sin FLAR *	46,193	47,079	47,161	
Causaciones, Valuaciones y Provisiones (deterioro)**	(552)	143	189	
Pasivos con Residentes	89	78	75	
Opciones call por ejercer	0	0	0	

* Para efectos de reporte al FMI se excluyen los aportes al Fondo Latinoamericano de Reservas FLAR del saldo de reservas internacionales, sin embargo, en la información contable del Banco de la República los aportes al FLAR continúan formando parte de los activos de reservas. Información Preliminar

** Incluye el deterioro por operaciones de convenios de Aladi
Fuente: Banco de la República

b. Posición Propia y Posición Propia de Contado

millones de USD	01-sep-17	Variación 1 semana	Variación 4 semanas	Variación año corrido	Variación 1 año	Var. Cierre Trim. Ant.
PPC	1,686	-509	-520	826	684	-694
Derechos Netos a Futuro (DNF)	-1,849	503	498	80	76	439
Contingencias Netas por Opciones (CNO)	49	4	-111	-65	-53	-179
Otros Activos Netos (OAN)	2,470	37	38	-394	-352	4
PP	2,355	35	-96	447	354	-430
PPC/PT	5.9%					
PP/PT	8.2%					

DNF: Derechos a Futuro - Obligaciones a Futuro

CNO: Contingencias Deudoras por Opciones - Contingencias Acreedoras por Opciones

OAN: Otros activos en m/e - otros pasivos en m/e

Fuente: Superintendencia Financiera de Colombia. Cálculos: Banco de la República.

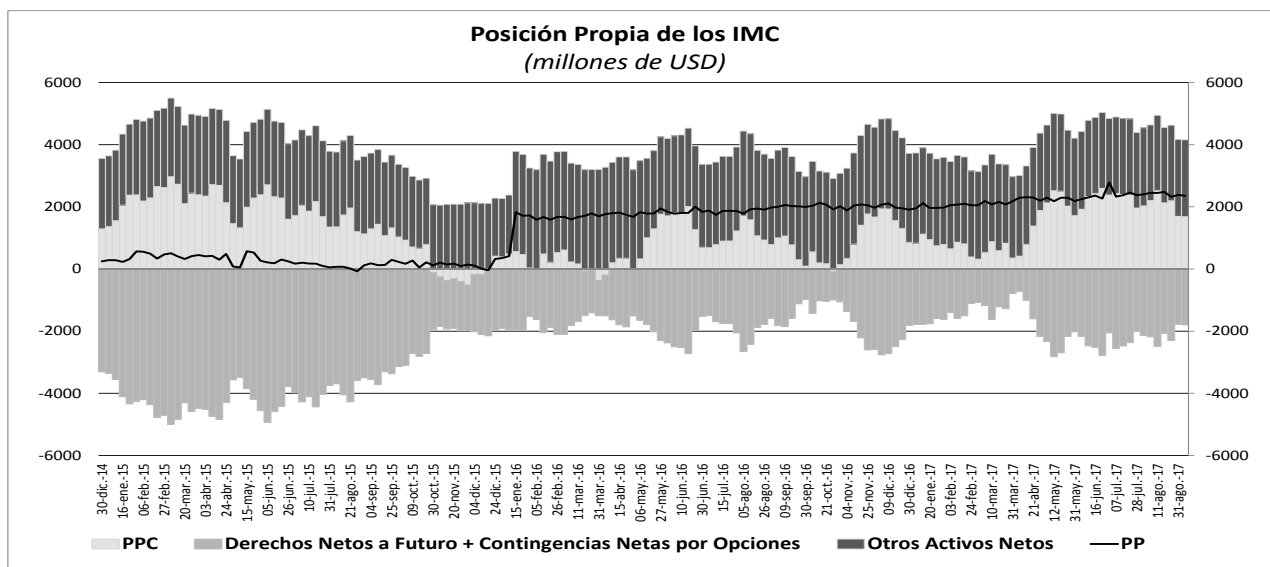

10. Mercados Financieros

a. Evolución durante la semana

Durante la semana que terminó el 15 de septiembre, la percepción del riesgo medida a través del VIX disminuyó al pasar de 12,12% a 10,17%. De igual manera, el VSTOXX disminuyó de 15,19% a 12,19% en el mismo periodo. El precio del crudo de referencia WTI aumentó 5,1% durante la semana mientras que el Brent subió un poco más de 3%, soportados por expectativas de una mayor demanda de petróleo a nivel global.

En Estados Unidos:

- La inflación de agosto se ubicó en 0,4% m/m (Esp: 0,3%) llevando la inflación anual a 1,9% (Esp: 1,8% a/a). Por su parte, la inflación excluyendo alimentos y energía se situó en 1,7%, en línea con las expectativas de los analistas.
- La estimación de creación de puestos de trabajo JOLTS se ubicó en 6,17 millones, siendo superior a lo esperado y a su registro anterior (esp: 6 millones; ant: 6,16 millones). También se presentaron cifras positivas en los reclamos iniciales y continuos para acceder a subsidios por desempleo. La confianza del consumidor, estimada por la Universidad de Michigan, se ubicó en 95,3 (Ant: 96,8).

En Europa:

- En la Eurozona, la producción industrial de julio aumentó 3,2% a/a (esp: 3,3%; ant: 2,8%).
- En Reino Unido la inflación de agosto se ubicó en 2,9% a/a (esp: 2,8%; ant: 2,6%). La tasa de desempleo de julio fue 4,3% (esp y ant: 4,4%), y para el mismo mes los salarios crecieron 2,1% (esp: 2,3%; ant: 2,1%). El Banco Central mantuvo sin cambios sus medidas de política monetaria. Sin embargo, las minutas de la reunión anterior revelaron que varios de los miembros del Comité consideran apropiado retirar parte de los estímulos monetarios.

En Asia:

- En China la producción industrial de agosto aumentó 6%, cifra inferior a lo esperado y al registro anterior (esp: 6,6%; ant: 6,4%). De igual manera, las ventas al por menor presentaron un crecimiento del 10,1% (esp: 10,5%; ant: 10,4%). Por su parte, el gasto en capital fijo registrado en agosto presentó un crecimiento del 7,8% (esp: 8,2%; ant: 8,3%).
- En Japón la estimación final de la producción industrial de julio se ubicó en 4,7% a/a, cifra en línea con su estimación anterior. De igual manera, las ordenes de maquinaria registradas en julio presentaron un crecimiento del 8,0% m/m, (esp: 4,1%; ant: -1,9%).

En Latinoamérica:

- En México la actividad industrial cayó un 1,0% en julio contra el mes previo (esp: -0,1%; ant: 0,1%). La disminución en la actividad industrial estuvo explicada por una caída de 2,1% en el segmento de construcción y una baja de 1,4% en la minería.
- En Perú la balanza comercial presentó un superávit de USD213 millones en julio (ant: USD748 m).
- En Brasil, el Banco Central informó en las minutas de su última reunión de política monetaria que preferirá una reducción gradual de la tasa de interés para los próximos meses, al tiempo que observará de cerca el comportamiento de la inflación, en especial la de alimentos. Por otra parte, se conoció que las ventas al por menor se mantuvieron sin cambios en julio (esp: 0,1%; ant: 0,9% revisado a la baja desde 1,2%).
- En Colombia, la producción industrial presentó un crecimiento de 6,2% anual (Ant: -1,9%) y las ventas minoristas una expansión de 3,1% (Ant: 0,9%) durante el mes de julio. Por otra parte, la confianza del consumidor se deterioró en agosto al ubicarse en -15,9 puntos (Ant: -9,5 puntos). El deterioro en el índice de confianza del consumidor fue resultado de una caída tanto en el componente de condiciones económicas actuales como en el de expectativas a un año.

b. Tasas de interés de Bancos Centrales

	Tasa de interés vigente			
	Actual (a) 15 de septiembre	Semana anterior 08 de septiembre	4 sem atrás 15 de agosto	Un año atrás
Estados Unidos	1 - 1.25	1 - 1.25	1 - 1.25	0.25 - 0.5
Zona Euro	0.00	0.00	0.00	0.00
Reino Unido =	0.25	0.25	0.25	0.25
Canadá	1.00	1.00	0.75	0.50
Brasil	8.25	8.25	9.25	14.25
México	7.00	7.00	7.00	4.25
Colombia	5.25	5.25	5.50	7.75
Chile =	2.50	2.50	2.50	3.50
Argentina	26.25	26.25	26.25	24.75
Perú ↓	3.50	3.75	3.75	4.25
Australia	1.50	1.50	1.50	1.50
Nueva Zelanda	1.75	1.75	1.75	2.00
Malasia	3.00	3.00	3.00	3.00
Sudáfrica	6.75	6.75	6.75	7.00
Turquía	8.00	8.00	8.00	7.50
India	6.00	6.00	6.00	6.50
Rusia ↓	8.50	9.00	9.00	10.50
China	4.35	4.35	4.35	4.35
Suiza =	-1.25 - -0.25	-1.25 - -0.25	-1.25 - -0.25	-1.25 - -0.25
Indonesia*	4.50	4.50	4.75	n.d.
Noruega	0.50	0.50	0.50	0.50

*Tasa de referencia de Indonesia a la tasa repo a 7 días.

c. Inflación observada y expectativas de inflación

PAIS	Tasa actual y meta de inflación			Encuesta de expectativas de inflación anual a diciembre del 2017			
	15 de septiembre			BLOOMBERG		BANCOS CENTRALES	
	Inflación (b)	Tasa de interés real [[1+a)/(1+b)]-1	Meta de Inflación 2017	Fecha de la encuesta	Resultado	Fecha de la encuesta	Resultado
Estados Unidos (Ago) ↑	1.90	-0.64	2.00	15/09/2017	1.70	-	-
Zona Euro (Ago)	1.50	-1.48	2.00	15/09/2017	1.30	2017-II**	1.60
Japón (Jul)	0.40	-0.30	2.00	15/09/2017	0.40	-	-
Reino Unido (Ago) ↑	2.90	-2.58	2.00	15/09/2017	2.90	Mar-2017**	2.90
Canadá (Jul)	1.20	-0.20	1,00 - 3,00	15/09/2017	1.65	-	-
Brasil (Ago)	2.46	5.65	2,50 - 6,50	15/09/2017	3.45	01/06/2017	3.90
México (Ago)	6.66	0.32	2,00 - 4,00	15/09/2017	6.04	jul-17	6.05
Colombia (Ago)	3.87	1.33	2,00 - 4,00	15/09/2017	4.20	jul-17	4.28
Chile ¹ (Ago)	1.90	0.59	2,00 - 4,00	15/09/2017	2.40	jul-17	2.50
Argentina	25.86	0.31	12,00 - 17,00	15/09/2017	24.70	sep-17	22.00
Perú (Ago)	3.17	0.32	1,00 - 3,00	15/09/2017	2.50	abr-17	3.20
Australia (Jun)	1.90	-0.39	2,00 - 3,00	15/09/2017	2.10	jun-17	2.5
Nueva Zelanda (Jun)	1.70	0.05	1,00 - 3,00	15/09/2017	1.50	jun-17	1.70
Malasia (Jul)	3.20	-0.19	-	15/09/2017	3.00	-	-
Sudáfrica (Jul)	4.60	2.06	3,00 - 6,00	15/09/2017	4.90	mar-17	5.80
Turquía (Ago)	10.68	-2.42	3,00 - 7,00	15/09/2017	9.85	may-17	9.61
India (Jul)	3.36	2.55	2,00 - 6,00	-	-	-	-
Rusia (Jul)	3.30	5.03	4.00	15/09/2017	3.90	-	-
China (Jul)	1.80	2.50	3.00	15/09/2017	1.90	-	-
Irlanda (Ago) ↑	0.40	-0.40	2.00	15/09/2017	1.10	-	-
Portugal (Ago) ↑	1.14	-1.12	2.00	-	-	-	-
Grecia (Ago)	0.89	-0.88	2.00	-	-	-	-
Suiza (Jul)	0.50	-0.75	2.00	-	-	-	-
Indonesia (Jul)	3.82	0.65	3,50 - 5,50	15/09/2017	4.15	2017-I	4.18
Noruega (Jul)	1.30	-0.79	2.50	15/09/2017	1.70	-	-

¹ La metodología cambió a partir de Enero de 2009, se amplió la canasta acorde al SNC 1993. El período base pasó de Dic 1998 a Dic 2008.

* Corresponde a las expectativas de inflación para el 2017. ** Corresponde a las expectativas de inflación a 12 meses.

d. Tasas de los mercados monetarios internacionales

	Plazo	Tasa actual (a)	Semana anterior (b)	4 sem atrás	30 de Diciembre de 2016	Un año atrás	Variación p.b. última semana (a-b)
		15 de septiembre	08 de septiembre				
FEDERAL FUND	1 Día	1.16	1.16	1.16	0.55	0.40	0.0
LIBOR	1Día	1.18	1.18	1.18	0.69	0.42	0.2
LIBOR	1 Semana	1.20	1.20	1.20	0.72	0.45	0.1
LIBOR	1 Mes	1.24	1.24	1.23	0.77	0.53	0.1
LIBOR	3 Meses	1.32	1.31	1.31	1.00	0.86	1.4
EUR LIBOR	1 Día	-0.43	-0.42	-0.42	-0.41	-0.40	-0.6
EUR LIBOR	1 Semana	-0.41	-0.41	-0.41	-0.39	-0.39	0.0
EUR LIBOR	1 Mes	-0.40	-0.40	-0.40	-0.38	-0.37	-0.3
EUR LIBOR	3 Meses	-0.38	-0.38	-0.38	-0.34	-0.32	-0.2

Fuente: Bloomberg

Federal fund rate: Tasa interbancaria overnight a la cual los bancos miembros de sistema de la Reserva Federal de los Estados Unidos se prestan el exceso de reservas sin exigir garantía como contrapartida.

Libor: Tasa de interés interbancaria que se aplica en el mercado de capitales de Londres. Esta tasa se construye a partir de las cotizaciones (punta de oferta) que presentan los bancos con mejor calidad crediticia a las 11:00 a.m. hora en Londres, para los diferentes plazos. En el documento se presenta la tasa de referencia para transacciones en dólares. EUR libor: Tasa de interés interbancaria para las transacciones en Euros que se aplica en el mercado de capitales de Londres. Esta tasa se construye a partir de las cotizaciones (punta de oferta) que presentan los bancos con mejor calidad crediticia a las 11:00 a.m. hora en Londres, para los diferentes plazos.

e. Bonos del tesoro americano

BONOS DEL TESORO AMERICANO ^{1/}	Tasa actual (a)	Semana anterior (b)	4 sem atrás	30 de Diciembre de 2016	Un año atrás	Variación p.b. última semana (a-b)
	15 de septiembre	08 de septiembre				
0.25	1.03	1.04	1.02	0.50	0.28	-1.02
0.5	1.17	1.14	1.14	0.61	0.48	2.90
2	1.38	1.26	1.35	1.19	0.73	11.8
5	1.81	1.63	1.83	1.93	1.18	17.2
10	2.20	2.05	2.27	2.45	1.69	15.2
30	2.77	2.67	2.85	3.07	2.46	10.0

^{1/} Bonos genéricos de Bloomberg

Fuente: Bloomberg

f. Spread de deuda soberana

EMBI (Emerging Market Bond Index) ^{1/}	Spread actual (a)	Semana anterior (b)	4 sem atrás	30 de Diciembre de 2016	Un año atrás	Variación última semana (a-b)	Variación porcentual última semana (a/b)-1
	15 de septiembre	08 de septiembre	15 de agosto				
Plus soberanos	317	324	333	363	358	-8	-2.3%
Colombia	190	195	200	226	246	-5	-2.6%
Argentina	372	390	408	453	461	-18	-4.6%
Brasil	255	264	268	327	334	-9	-3.4%
México	180	186	188	229	208	-6	-3.2%
Perú	116	123	127	174	179	-7	-5.7%
Venezuela	3119	3094	3059	2136	2332	25	0.8%
Turquía	274	276	276	357	314	-2	-0.7%
Sudáfrica	231	231	235	235	230	0	0.0%

^{1/} Bonos genéricos de Bloomberg

Fuente: Bloomberg

EMBI plus: Emerging Markets Bond Index - Embi + - es un índice creado por JP Morgan que mide los retornos totales de los instrumentos de deuda externa de los países emergentes, incluyendo bonos Brady en dólares y en otras monedas, préstamos, Eurobonos e instrumentos de deuda local denominados en dólares. Este indicador está concentrado en instrumentos de las tres principales economías de Latinoamérica (Brasil, México y Argentina) con una ponderación de 68%, dejando el resto para los otros países Latinoamericanos. Para el desarrollo de este informe, se considera el spread de dicho portafolio EMBI, sobre la curva cero cupón de los treasuries. EMBI plus país: Emerging Markets Bond Index (Embi +) calculado bajo los mismos criterios del EMBI PLUS considerando únicamente los títulos del respectivo país. Para el desarrollo de este informe, se considera el spread de dicho portafolio EMBI, sobre la curva cero cupón de los treasuries.

g. TED (Libor 3 Meses – T-bills 3 Meses)

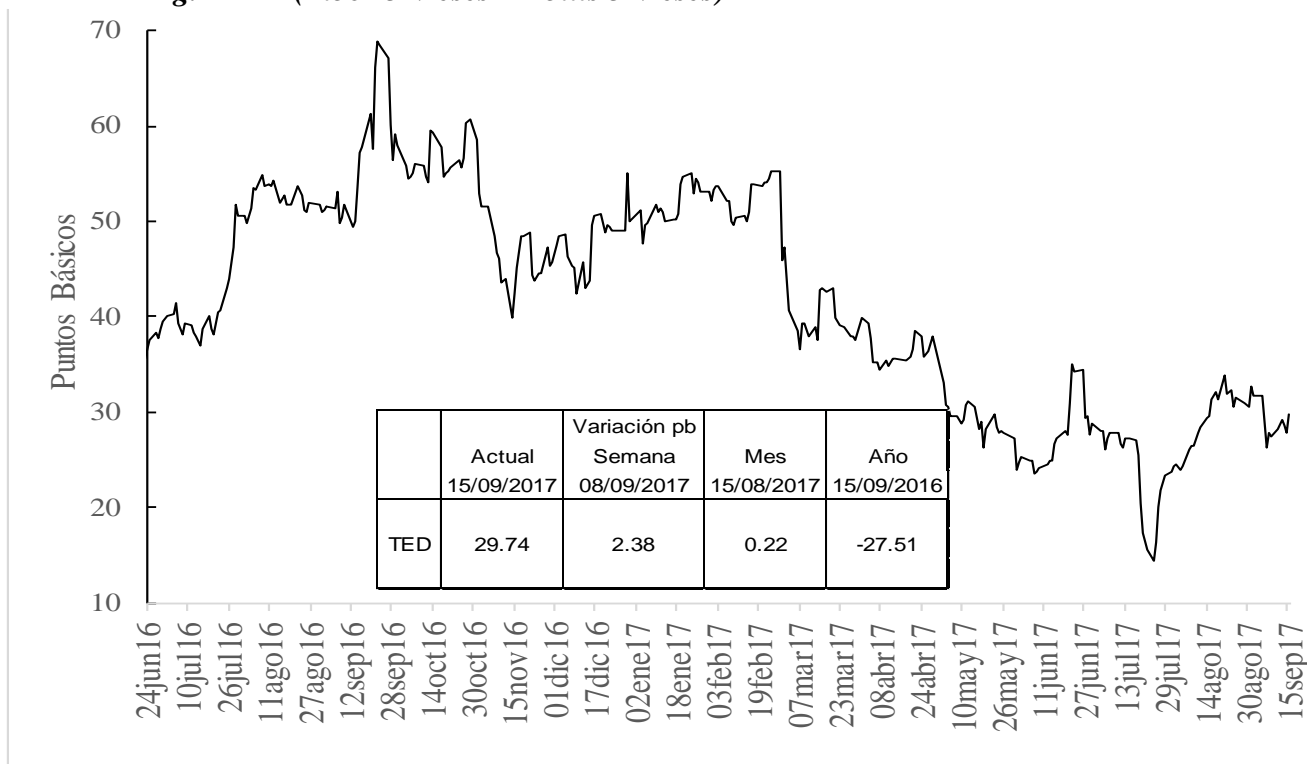

h. Embi plus, embi Colombia, CDS, coeficientes de aversión al riesgo y yankees

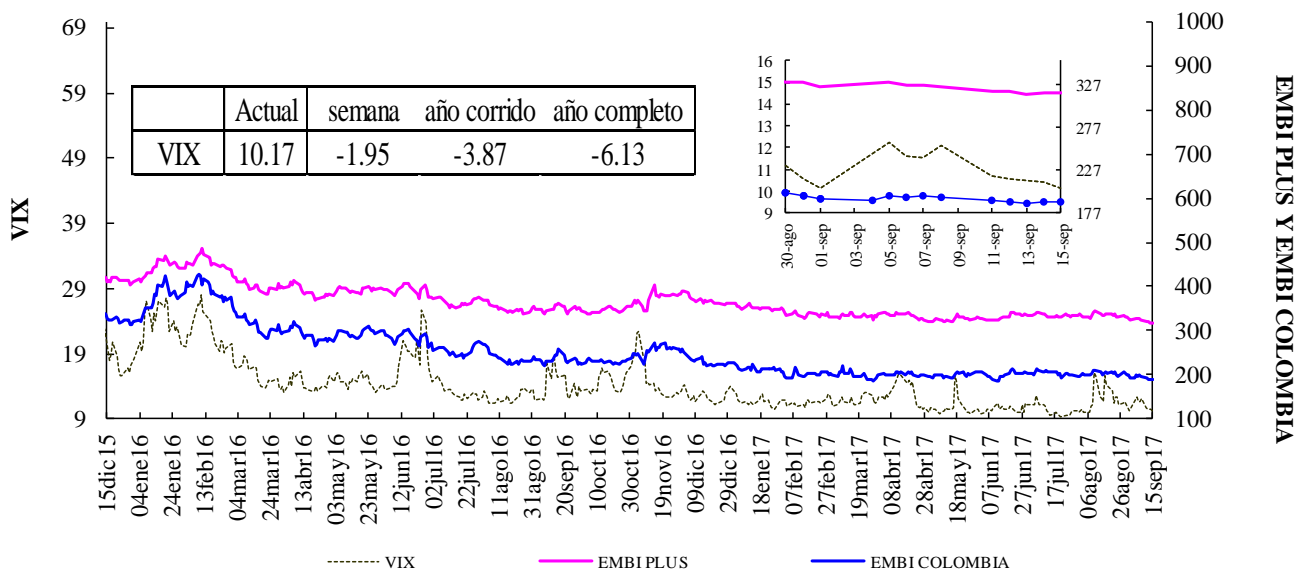

Fuente: Bloomberg, DODM

VIX: Índice de volatilidad del "Chicago Board Options Exchange SPX", que refleja la volatilidad implícita en las opciones sobre las acciones que componen el S&P 500. Se utiliza como un indicador que mide la aversión al riesgo de los inversionistas

EMBI-CDS 1-CDS 10-CDS 5

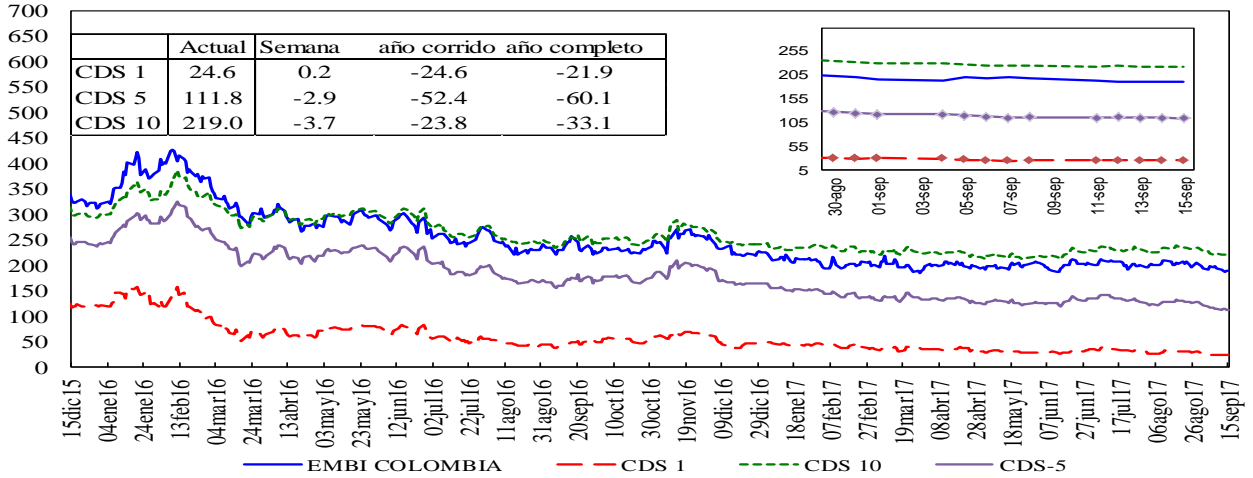

Credit Default Swap América Latina-5 años

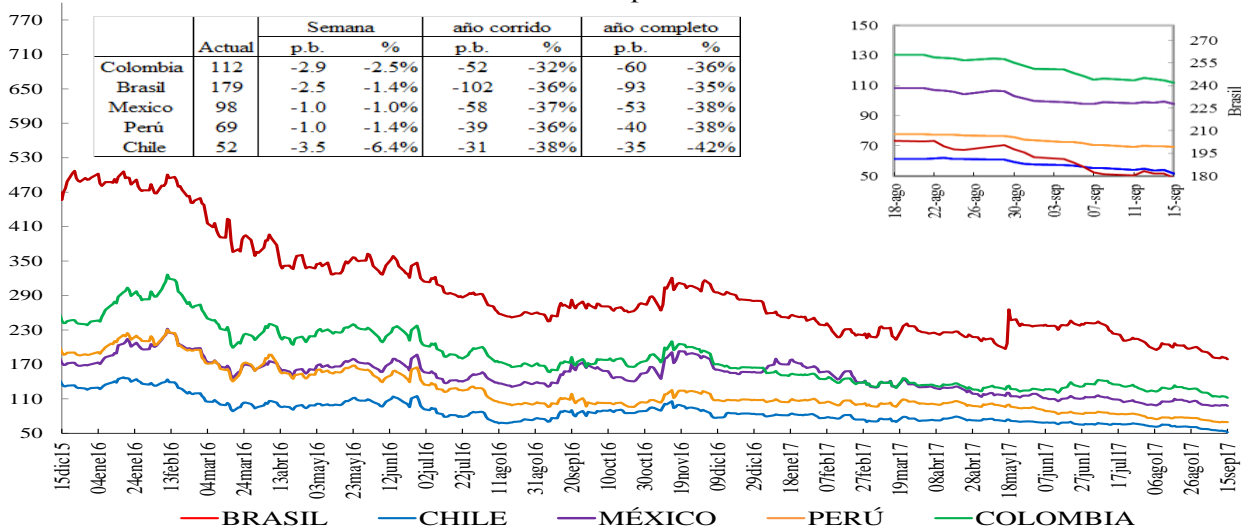

*En la gráfica que muestra el zoom, el eje de la derecha corresponde al eje de Brasil.

Credit Default Swap otros países - 5 años

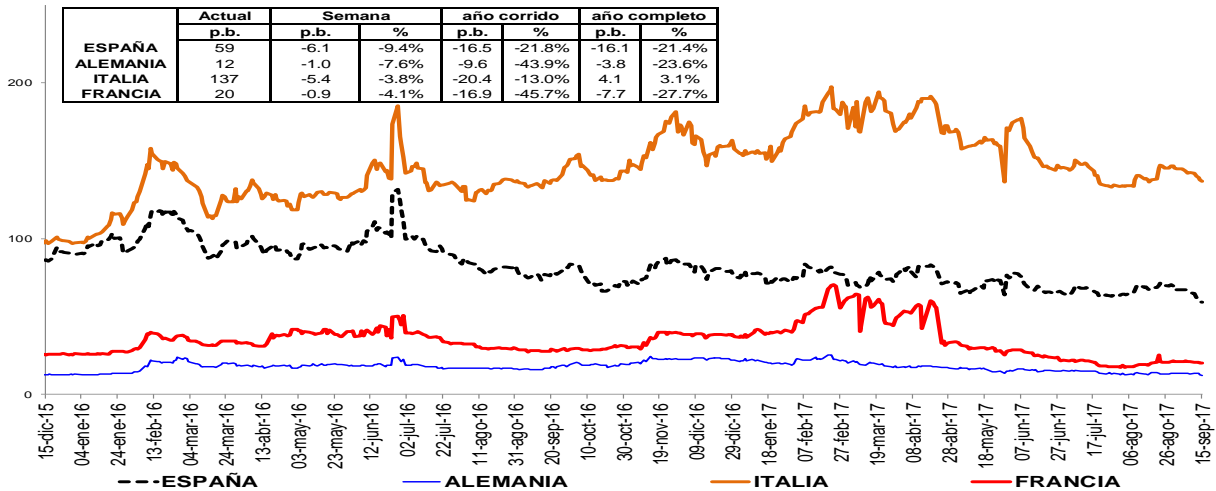

Un Credit Default Swap (CDS) es un instrumento financiero por medio del cual se negocia el riesgo crediticio de un bono. El tenedor paga una prima (puntos básicos sobre el valor nominal del bono) a la entidad que ofrece el CDS a cambio de que esta responda por valor nominal en caso que el emisor haga default. La valoración de un CDS se hace en puntos básicos sobre el valor nominal del bono y tiene una relación directa con el nivel de aversión al riesgo de los inversionistas. Es decir, entre mas alta sea la probabilidad de default mayor será el valor del CDS y viceversa.

i. Índices Accionarios

País	Índices accionarios	Nivel actual 15 de septiembre	Diferencia			
			Semanal 08 de septiembre	4 sem atrás 15 de agosto	30 de Diciembre de 2016	Un año atrás
EE UU	DOW JONES	22,268	2.16%	1.2%	12.7%	22.3%
EE UU	S&P500	2,500	1.58%	1.4%	11.7%	16.4%
EE UU	NASDAQ	6,448	1.39%	1.8%	19.8%	22.8%
Zona Euro	Euro Stoxx 50	3,516	1.97%	1.5%	6.8%	18.2%
Alemania	DAX	12,519	1.75%	2.8%	9.0%	20.0%
Argentina	MERVAL	23,716	-1.26%	4.5%	40.2%	49.6%
México	MEXBOL	49,922	-0.32%	-2.8%	9.4%	8.7%
Brasil (Sao Paulo)	IBOV	75,757	3.66%	10.8%	25.8%	30.8%
Chile	IPSA	5,202	2.17%	2.7%	25.3%	27.9%
Venezuela	IBVC	397,471	42.28%	114.4%	1153.6%	3229.2%
Perú	IGBVL	18,150	1.15%	7.1%	16.6%	18.5%
Colombia	COLCAP	1,493	-0.44%	2.8%	10.5%	8.7%
Japón	NKY	19,910	3.29%	0.8%	4.2%	21.4%
China	SHANGAI SE	3,354	-0.35%	3.1%	8.1%	11.7%

Fuente: Bloomberg

j. Comportamiento de tasas de cambio

ii) Depreciación de las principales monedas frente al Dólar Americano

TASAS DE CAMBIO Frente al dólar	Tasa Indirecta 15 de septiembre	Tasa Directa 15 de septiembre	Depreciación de las diferentes monedas frente al Dólar					
			Semanal 08 de septiembre	4 semanas atrás	30 de Diciembre de 2016	Un año atrás	Dos años atrás	Tres años atrás
Euro	1.1945	0.84	0.76%	-1.8%	-12.0%	-5.9%	-5.7%	8.3%
Libra	1.3595	0.74	-2.90%	-5.3%	-9.2%	-2.6%	12.9%	19.4%
AUD	0.8002	1.25	0.72%	-2.3%	-9.9%	-6.1%	-10.8%	12.8%
NZD	0.7299	1.37	-0.46%	-0.9%	-5.0%	0.2%	-12.9%	12.0%
CAD	0.8198	1.22	0.32%	-4.4%	-9.2%	-7.3%	-7.9%	10.3%
Yen	0.0090	110.83	2.77%	0.1%	-5.2%	8.6%	-8.0%	3.4%
NOK	0.1274	7.9	1.44%	-1.4%	-9.1%	-4.6%	-4.2%	22.8%

Fuente: Bloomberg

ii) Depreciación de monedas de países emergentes frente al Dólar Americano (tasas de cierre)

TASA DE CAMBIO Países Emergentes	Tasa actual 15 de septiembre	Depreciación de las diferentes monedas frente al Dólar					
		Semanal 08 de septiembre	4 sem atrás 15 de agosto	30 de Diciembre de 2016	Un año atrás	Dos años atrás	Tres años atrás
Colombia	2,898.06	-0.38%	-2.6%	-3.4%	-1.4%	-4.2%	45.8%
Argentina	16.98	-1.31%	-0.5%	6.9%	12.7%	81.3%	102.1%
Brasil	3.11	0.75%	-1.9%	-4.3%	-5.8%	-19.5%	32.8%
Venezuela	9.99	-0.97%	-2.1%	0.0%	0.0%	58.7%	58.7%
Perú	3.25	0.53%	0.1%	-3.2%	-4.0%	1.2%	13.5%
México	17.66	-0.29%	-0.8%	-14.8%	-8.7%	5.8%	33.4%
Chile	625.53	0.83%	-3.7%	-6.7%	-6.7%	-8.7%	5.0%
Turquía	3.44	0.77%	-2.8%	-2.4%	15.8%	13.5%	55.2%
India	64.08	0.46%	-0.1%	-5.7%	-4.4%	-3.4%	4.8%
Sudáfrica	13.16	1.76%	-1.2%	-4.2%	-7.7%	-2.3%	20.0%
Malasia	4.19	-0.14%	-2.5%	-6.6%	1.3%	-2.8%	29.7%

1/ Fuente: SET FX –Tasa promedio

Fuente: Bloomberg

iii) Depreciación del Peso frente a otras monedas

TASAS DE CAMBIO Peso frente a otras monedas	Tasa actual 15 de septiembre	Depreciación del Peso frente a las diferentes monedas					
		Semanal 08 de septiembre	4 sem atrás 15 de agosto	30 de Diciembre de 2016	Un año atrás	Dos años atrás	Tres años atrás
COP/Euro	3461.73	-1.13%	-0.8%	9.7%	4.8%	1.5%	34.6%
COP/Libra	3939.77	2.59%	2.9%	6.4%	1.3%	-15.1%	22.1%
COP/Yen	26.15	-0.38%	-2.7%	1.9%	-9.2%	4.1%	41.0%
COP/Sol Peruano	891.71	-0.90%	-2.7%	-0.3%	2.7%	-5.3%	28.4%
COP/Peso Chileno	4.63	-1.20%	1.1%	3.5%	5.7%	4.9%	38.8%
COP/Real Brasileiro	931.75	-1.12%	-0.7%	0.9%	4.7%	19.0%	9.8%
COP/Peso Mexicano	164.10	-0.09%	-1.8%	13.3%	8.0%	-9.5%	9.3%

Fuente: Bloomberg, cálculos DODM

k. Precios internacionales de las materias primas

Materias primas Principales productos Balanza comercial	Materias Primas Producto	Nivel actual Dólares 15 de septiembre	Diferencia				
			Semanal 08 de septiembre	Frente a 31 de agosto	4 semanas atrás	30 de Diciembre de 2016	Un año atrás
Índice General	CRB INDEX	184.1	1.6%	1.77%	4.39%	-4.39%	1.87%
Exportaciones	Café	1.4	8.2%	9.25%	6.06%	2.15%	-5.15%
Exportaciones	Azúcar	14.6	0.8%	2.39%	-0.41%	-20.71%	-28.96%
Exportaciones	Petróleo WTI	49.9	5.1%	5.63%	4.92%	-7.13%	13.62%
Exportaciones	Carbón	91.7	2.1%	4.62%	8.20%	1.66%	50.08%
Exportaciones	Oro	1320.2	-2.0%	-0.09%	3.82%	14.57%	0.41%
Exportaciones	Níquel	11005.0	-7.1%	-5.29%	6.12%	9.94%	12.93%
Exportaciones	Aceite de Palma	1340.0	0.0%	16.52%	16.52%	-24.08%	-17.03%
Importaciones	Trigo	4.2	2.7%	5.28%	1.70%	7.30%	12.63%
Importaciones	Sorgo	4.9	0.1%	-0.91%	-4.39%	4.47%	12.89%
Importaciones	Maíz	3.2	-0.6%	0.94%	-1.83%	-3.30%	6.10%
Importaciones	Cacao	2030.2	3.2%	3.11%	6.06%	-5.49%	-29.47%
Importaciones	Algodón	0.7	-7.2%	-1.88%	4.75%	-3.77%	0.00%
Importaciones	Soya	9.5	0.3%	1.72%	4.70%	-4.08%	-0.97%
Importaciones	Arroz	12.8	0.7%	-0.16%	2.28%	33.25%	30.80%
Otros	Plata	17.6	-2.1%	-0.06%	5.66%	10.46%	-7.38%
Otros	Cobre	6457.0	-4.8%	-4.93%	1.18%	17.38%	36.60%
Otros	Aluminio	2068.0	-0.2%	-2.15%	0.58%	20.69%	32.56%
Otros	Ganado	104.5	-0.4%	-0.17%	-4.99%	-10.99%	-2.33%
Otros	Petróleo Brent	55.6	3.4%	5.22%	9.49%	-2.11%	19.38%

Fuente: Bloomberg

Precio del petróleo: precio del futuro más cercano a vencer de un barril de petróleo crudo (en dólares).

Precio del carbón: precio de contado FOB de una tonelada de carbón en el New York mercantile exchange (en dólares).

Precio del café: precio de una libra de café colombiano cotizado en la bolsa de New York (en dólares).

Precio del algodón: corresponde a un descuento sobre el contrato de futuros más activamente transado en New York.

Precio del oro: precio de contado de una onza de oro (en dólares).

Precio del trigo: precio de contado de un saco de trigo rojo suave de invierno en Chicago (en dólares).

Precio del sorgo: precio de contado de un saco de sorgo (100 libras americanas) publicado por el Departamento de Agricultura de estados Unidos (en dólares).

Precio de la plata: precio de contado de una onza de plata (en dólares).

Precio del cobre: precio de contado de una tonelada métrica de cobre según London Metal Exchange (en dólares).

Precio del aluminio: precio de contado de una tonelada métrica de aluminio según London Metal Exchange (en dólares).

Precio del níquel: precio de contado de una tonelada métrica de níquel según London Metal Exchange (en dólares).

Aceite de palma: promedio ponderado del precio diario de una tonelada métrica de aceite de palma, para este promedio, si el mes corriente es enero, el precio en este mes será el precio de contado y el precio de los meses siguientes (febrero, marzo y abril) será el precio de los respectivos contratos. Estos son los precios del mercado de Malasia según el Malaysian Palm Oil Borrad (en dólares).

Precio del maíz: precio de contado de un saco de maíz amarillo en Chicago (en dólares).

Precio del azúcar: precio global de contado de una libra de azúcar (Fuente: International Sugar Organization-en centavos de dólar)

Precio del cacao: precio diario calculado como el promedio de los tres futuros de cocoa más cercanos transado en Londres y New York.

Precio del ganado: precio de contado del ganado vivo en el mercado de Estados Unidos (en dólares).

Precio de la Soya: precio de contado de un Bushel de soya amarilla en Chicago (en dólares)

Precio del arroz: precio de contado de un saco de arroz tailandés en Chicago (en dólares)

i) Gráficos precios Internacionales de materias primas

PRECIOS DE MATERIAS PRIMAS
(base 100 = 15 de septiembre de 2016)

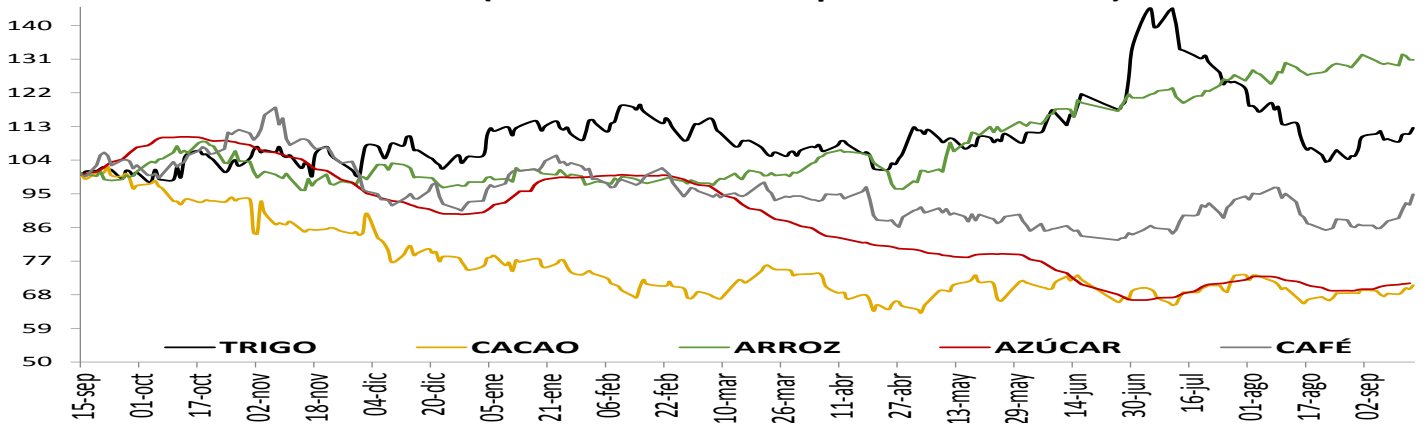

PRECIOS DE MATERIAS PRIMAS
(base 100 = 15 de septiembre de 2016)

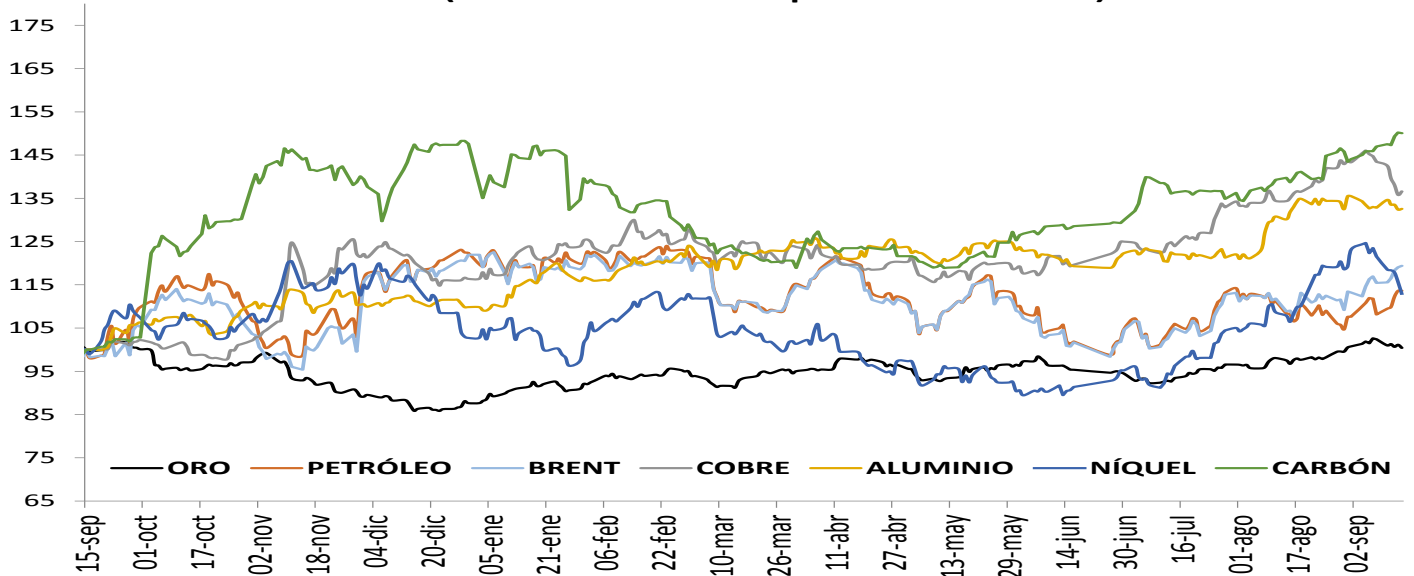

PRECIOS DE MATERIAS PRIMAS
(base 100 = 15 de septiembre de 2016)

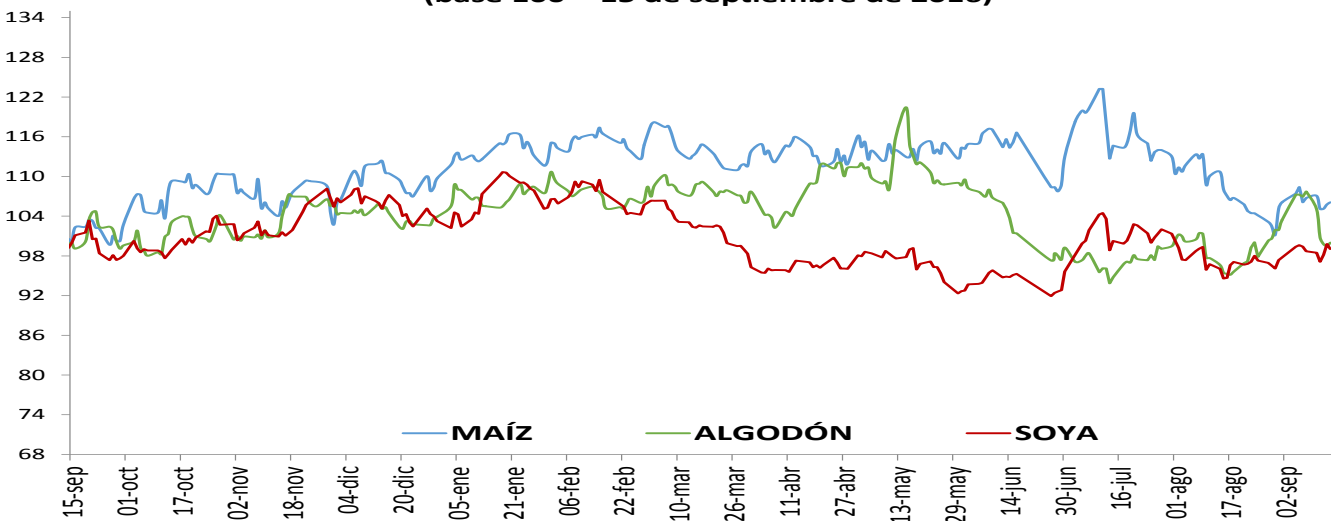

1. Resumen de los mercados de países desarrollados

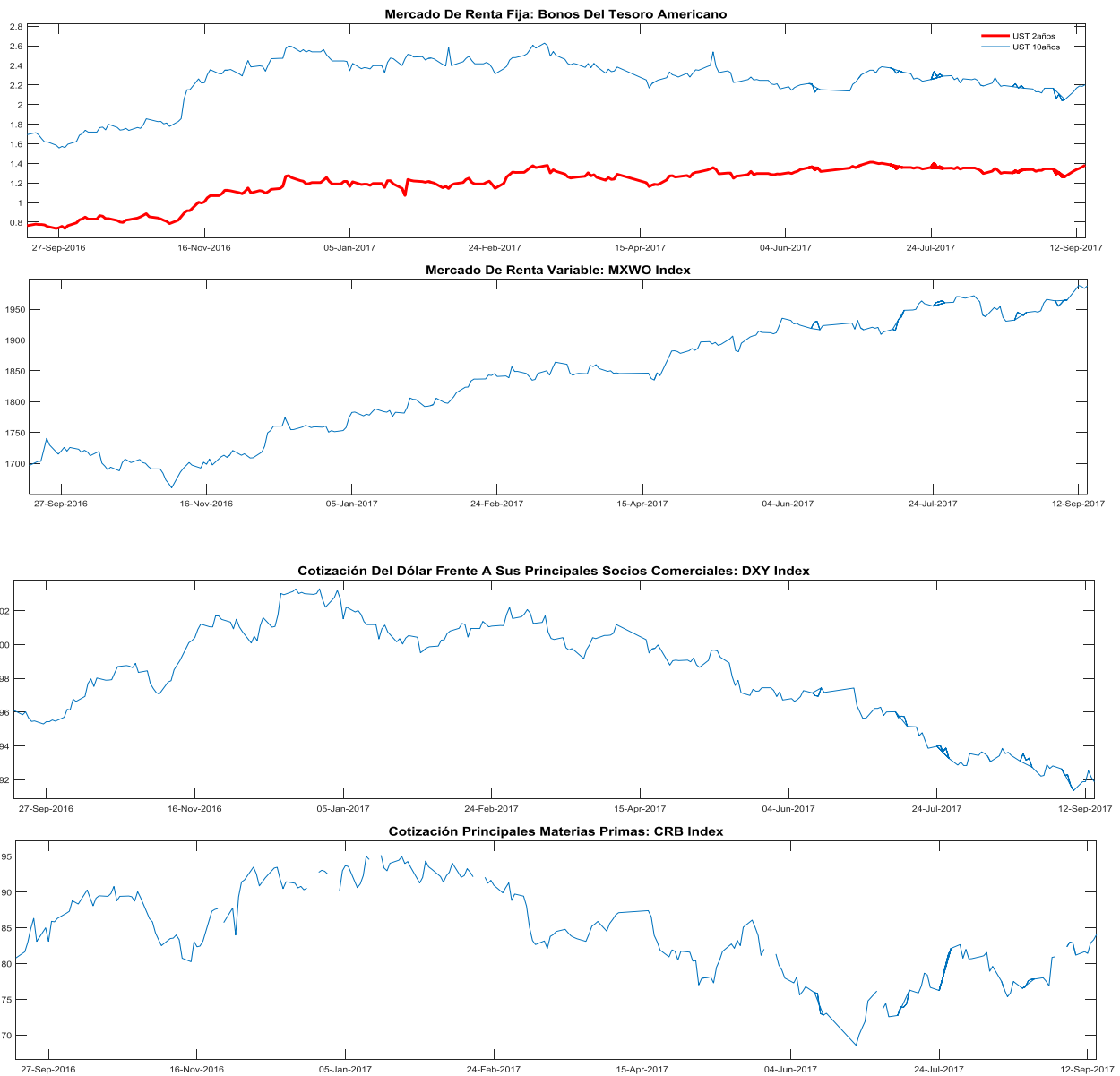

MXWO index: Índice de capitalización que mide el rendimiento de las acciones de compañías de países desarrollados. Este índice se deriva del MSCI de Morgan Stanley, el cual se conoce como el MSCI WORLD. La base del índice MXWO es el 31 de diciembre de 1969.

DXY index: Es un promedio ponderado del valor del dólar contra las monedas de un grupo de países que son los principales socios comerciales de Estados Unidos, entre los cuales se encuentran las siguientes monedas: El euro, el yen japonés, la libra esterlina, el dólar canadiense, la corona sueca y el franco suizo.

CRB index: Es un promedio aritmético de precios de futuros de una canasta de materias primas, entre los cuales se encuentra oro, plata, textiles, ganado vivo, café, azúcar, entre otros. La base del índice CRB es el 4 de noviembre de 1956 con un valor de 107.92.

Fuente: Bloomberg

m. Resumen de los mercados de países emergentes



EMBI plus: Emerging Markets Bond Index, es un índice creado por JP Morgan que mide los retornos totales de los instrumentos de deuda externa de los países emergentes, incluyendo bonos Bradys en dólares y otras monedas, préstamos, Eurobonos e instrumentos de deuda local denominados en dólares. Este indicador está concentrado en instrumentos de las tres principales economías de Latinoamérica (Brasil, México y Argentina) con una ponderación de 68%, dejando el resto para los otros países Latinoamericanos. Para el desarrollo de este informe, se considera el *spread* de dicho portafolio EMBI, sobre la curva cero cupón de los *trasurries*. La base del EMBI PLUS es el 27 de agosto de 2002 con un valor de 878.

MXLA index: Índice de capitalización que mide el rendimiento de las acciones de compañías de países de América Latina. Este índice se deriva del MSCI de Morgan Stanley, el cual se conoce como el MSCI EM Latin América. La base del índice MXLA es el 31 de diciembre de 1987.

LACI index: índice creado por JP Morgan que mide el comportamiento de las monedas de países de América Latina. El índice corresponde a un promedio ponderado por liquidez y operación de la tasa spot de las 6 monedas de los países más importantes de esta región (ARS, BRL, CLP, COP, MXN, PEN). El índice LACI empieza desde el 18 de noviembre de 1992 con un valor de 1706.52.

Fuente: Bloomberg

11. Mercado cambiario y de derivados¹

a. Tasas y montos del mercado cambiario

2017	15-ago	25-ago	01-sep	08-sep	15-sep	Variación semanal	Variación 4 semanas
Tasa promedio	2,974.34	2,933.81	2,935.98	2,909.11	2,898.06	-11.05	-76.28
						-0.38%	-2.56%
Depreciación año completo	2.28%	0.62%	-1.70%	2.21%	-1.39%		
Depreciación año corrido	-0.89%	-2.24%	-2.17%	-3.06%	-3.43%		

Fuente: Tasa de Cambio promedio SET-FX

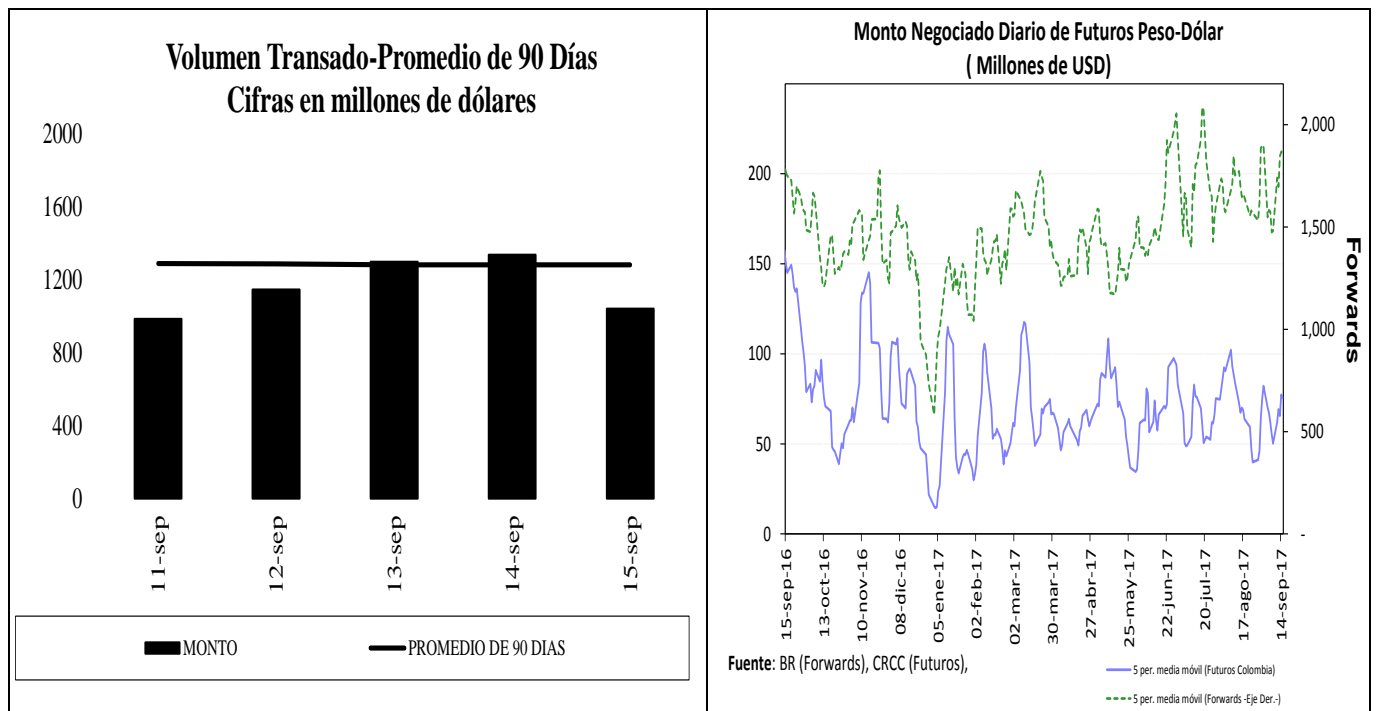

¹ Los Anexos 4 y 5 detallan información sobre el mercado cambiario y forward.

c. Pips, devaluaciones implícitas y tasas domésticas implícitas

Diferencial de Tasas SEP11 - SEP14						
	Monto promedio 3 meses*	Monto*	Dev. Implícita Ponderada		Devaluación Teórica	
			Semana Actual	Semana anterior	Semana Actual	Semana anterior
1 semana	1,456	1,406.55	4.65%	4.87%	4.01%	4.01%
1 mes	3,424	3,415.74	4.58%	4.85%	3.92%	3.93%
2 meses	187	143.29	4.56%	4.92%	3.85%	3.85%
3 meses	128	124.84	3.92%	4.64%	3.78%	3.77%
6 meses	263	273.00	4.24%	4.52%	3.59%	3.56%
1 año	214	188.85	3.96%	4.24%	3.07%	3.10%

Fuente: Operaciones reportadas por los IMC al Banco de la República

*Cifras en US\$ millones

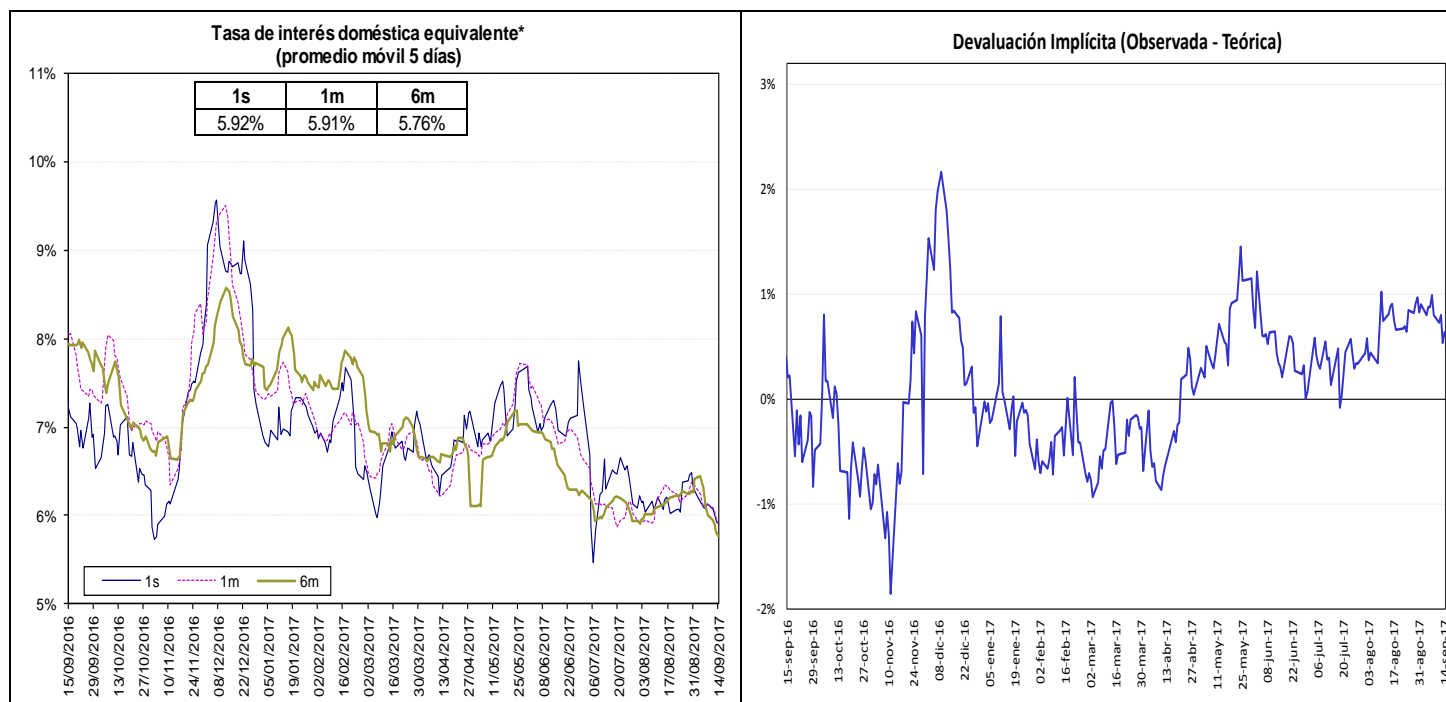

Fuente: Bloomberg y Banco de la República, cálculos DODM.

La tasa de interés doméstica equivalente es obtenida de la relación de equilibrio que debe existir entre la misma, la tasa de interés externa y la devaluación implícita en los contratos a futuro de peso dólar para que no existan oportunidades de arbitraje. La fórmula para el cálculo es $(1 + i) = (F/S)(1 + i^*)$, en donde i es la tasa de interés doméstica, F es el promedio ponderado de los precios en los contratos a futuro para el plazo (forwards), S es el precio del dólar en el mercado de contado, e i^* es la tasa de interés externa al plazo especificado (LIBOR).

e. *Inversiones de los Fondos de Pensiones Obligatorias en renta variable*

**Evolución del Portafolio Fondos de Pensiones obligatorias
(% del fondo)**

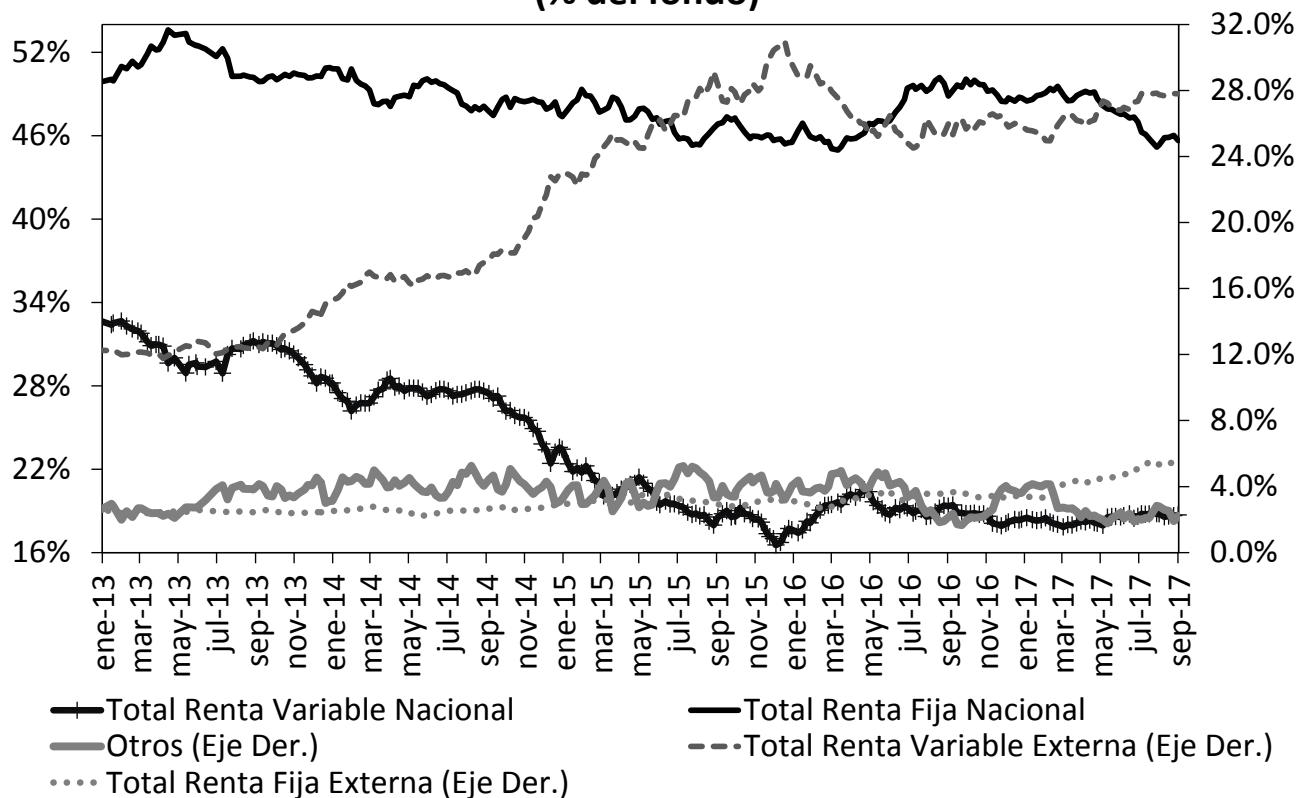

Fuente: Superintendencia Financiera de Colombia. Datos al 1 de septiembre de 2017.

	Evolución de las inversiones de los Fondos de Pensiones Obligatorias en Renta Variable Local (\$Billones) *					
	25-ago			01-sep		
	Renta Variable Local	Total portafolio	% del portafolio	Renta Variable Local	Total portafolio	% del portafolio
Conservador	1.07	16.65	6.43%	1.09	16.70	6.50%
Mayor Riesgo	0.66	2.39	27.59%	0.66	2.41	27.49%
Moderado	36.92	177.26	20.83%	37.26	178.56	20.87%
Retiro Programado	1.24	17.59	7.07%	1.26	17.59	7.17%
Total	39.90	213.89	18.65%	40.27	215.26	18.71%

Fuente: Formato 351- Superintendencia Financiera

*Datos Preliminares sujetos a retransmisión

12. Mercado de deuda pública²

a. Mercado primario

RESUMEN DE TASAS DE LAS ÚLTIMAS SUBASTAS PRIMARIA DE TES

Tipo	Plazo Remanente (años)	Fecha de vencimiento	Última Subasta		Subasta Anterior		Diferencia puntos básicos
			Tasa Corte	Fecha	Tasa Corte	Fecha	
TES-CP	-0.7	13-dic-16	6.95%	05-jul-16	7.17%	28-jun-16	-22
TES-CP	-0.5	14-mar-17	7.35%	07-jun-16	7.46%	31-may-16	-11
TES-CP	-0.2	13-jun-17	7.25%	06-sep-16	7.25%	06-sep-16	0
TES-CP	0.0	12-sep-17	7.33%	09-dic-16	7.40%	29-nov-16	-7
TES-CP	0.3	12-dic-17	6.30%	28-mar-17	6.45%	21-mar-17	-16
TES-CP	0.5	13-mar-18	5.37%	06-jun-17	5.59%	30-jun-17	-22
TES-CP	0.8	13-jun-18	5.41%	05-sep-17	5.19%	29-ago-17	22
TES-PESOS	1.2	21-nov-18	5.66%	23-oct-13	6.13%	09-oct-13	-47
TES-PESOS	2.0	11-sep-19	5.55%	25-mar-15	5.68%	11-mar-15	-13
TES-PESOS	4.6	04-may-22	6.39%	23-oct-13	6.84%	09-oct-13	-45
TES-PESOS	1.1	24-oct-18	6.55%	25-abr-12	6.63%	11-abr-12	-8
TES-PESOS	2.9	24-jul-20	8.00%	27-ene-16	7.89%	13-ene-16	11
TES-PESOS	4.6	04-may-22	6.15%	04-sep-17	6.12%	23-ago-17	3
TES-PESOS	6.9	24-jul-24	6.79%	25-mar-15	6.96%	11-mar-15	-17
TES-PESOS	9.0	26-ago-26	6.77%	04-sep-17	6.74%	23-ago-17	3
TES-PESOS	10.6	28-abr-28	7.36%	13-ago-14	7.00%	23-jul-14	36
TES-PESOS	13.0	18-sep-30	7.25%	26-sep-16	7.24%	14-sep-16	1
TES-PESOS	14.8	30-jun-32	7.16%	04-sep-17	7.14%	23-ago-17	3
TES-UVR	-0.3	17-may-17	3.09%	16-oct-13	3.28%	02-oct-13	-19
TES-UVR	1.6	17-abr-19	3.12%	20-ene-16	2.76%	06-ene-16	36
TES-UVR	3.5	10-mar-21	2.60%	06-sep-17	2.93%	02-ago-17	-33
TES-UVR	5.5	23-feb-23	3.61%	20-jun-12	3.65%	18-abr-12	-4
TES-UVR	7.7	07-may-25	3.07%	15-feb-17	3.03%	02-ago-17	4
TES-UVR	9.5	17-mar-27	3.18%	06-sep-17	3.25%	02-ago-17	-7
TES-UVR	15.5	25-mar-33	4.73%	18-feb-16	4.63%	03-feb-16	10
TES-UVR	17.6	04-abr-35	3.66%	06-sep-17	3.63%	02-ago-17	3

b. Curva de rendimientos de TES

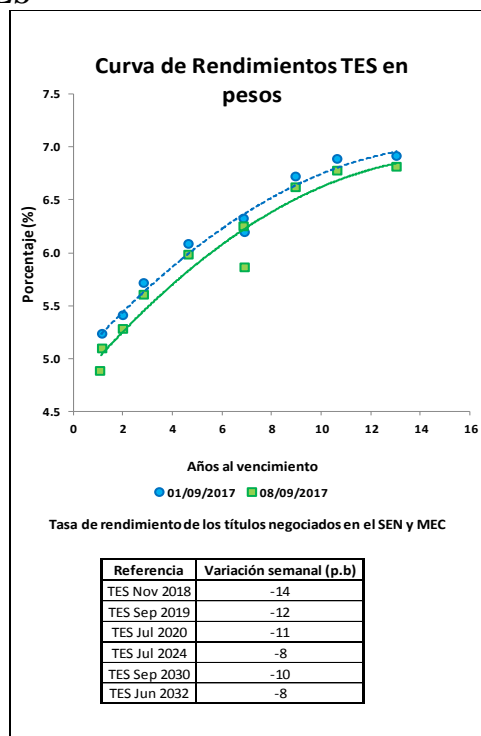

² El Anexo 6 detalla información sobre el mercado de deuda pública.

c. Compras Netas de TES en pesos

	Movimiento Neto en lo Corrido de 2017	Movimiento Neto desde Anuncio JP Morgan GBI-EM	Movimiento Neto del 8 al 14 de septiembre de 2017	Tramo Corto	Tramo Medio	Tramo Largo	Movimiento Neto del 8 al 15 de septiembre de 2017	Movimiento Neto en lo Corrido de septiembre de 2017
Bancos Comerciales	5'943'364	(8'455'361)	(1'805'044)	(1'870'681)	47'475	(536'325)	(2'359'531)	(2'110'947)
Compañía de Financiamiento Comercial	(1'699)	(33'417)	-	-	-	-	-	(500)
Cooperativas	-	-	-	-	-	-	-	-
Corporaciones Financieras	(814'301)	(2'056'221)	(551'859)	(216'124)	(192'184)	(178'571)	(586'879)	(560'873)
Total EC	5'127'365	(10'544'989)	(2'356'903)	(2'086'806)	(144'708)	(714'886)	(2'946'409)	(2'672'319)
Fondos de Pensiones y Cesantías Propia	(66'500)	(977'730)	(29'500)	(500)	-	(29'000)	(29'500)	(32'500)
Fondos de Pensiones y Cesantías Terceros	1'783'879	709'050	3'438	52'118	(46'179)	256'500	262'438	194'333
	Pasivos Pensionales	691'122	(17'179)	81'500	12'821	50'500	144'821	26'981
Fondos de Pensiones - Prima Media	-	(69'650)	-	-	-	-	-	-
Total Fondos de Pensiones y Cesantías	1'717'379	541'670	(26'062)	51'618	(46'179)	227'500	232'938	161'833
Sociedades Comisionistas de Bolsa Propia	(910'855)	(303'074)	(123'922)	(236'072)	25'000	(83'500)	(294'572)	(505'063)
Sociedades Comisionistas de Bolsa Terceros	314'811	(245'349)	(2'766)	(54'716)	8'500	40'200	(60'16)	3'264
	Extranjeros	(1'550)	28'863	-	-	-	-	-
	FIC	-	18'062	-	-	-	-	-
Total Sociedades Comisionistas de Bolsa	(596'044)	(548'423)	(126'688)	(290'788)	33'500	(43'300)	(300'588)	(501'799)
Sociedades Fiduciarias Propia	77'782	467'968	16'840	(39'763)	23'000	36'604	19'840	9'840
Sociedades Fiduciarias Terceros	7'875'861	49'443'383	(123'457)	(433'592)	74'690	240'265	(118'637)	(165'764)
	Extranjeros***	6'574'065	51'317'573	129'400	(210'324)	(22'598)	481'728	407'392
	FIC	515'363	(378'973)	15'258	(18'992)	41'500	(2'250)	20'258
	Pasivos Pensionales	(199'714)	285'671	(187'714)	(215'714)	15'500	8'500	(191'714)
Total Sociedades Fiduciarias	7'953'643	49'911'351	(106'617)	(473'355)	97'690	276'869	(98'797)	(155'923)
Compañías de Seguros y Capitalización Propia	312'000	(230'306)	(27'000)	(27'500)	-	(9'500)	(37'000)	(28'000)
Compañías de Seguros y Capitalización Terceros	500	(13'000)	500	-	500	500	500	500
	Pasivos Pensionales	500	(13'000)	500	-	500	500	500
Total Compañías de Seguros y Capitalización	312'500	(243'306)	(26'500)	(27'500)	-	(9'000)	(36'500)	(27'500)
Sociedades Administradoras de Inversión Propia	-	(1'000)	-	-	-	-	-	-
Sociedades Administradoras de Inversión Terceros	-	(6'000)	-	-	-	-	-	-
	FIC	-	(6'000)	-	-	-	-	-
Total Sociedades Administradoras de Inversión	-	(7'000)	-	-	-	-	-	-
Total Entidades Financieras No bancarias	9'387'478	49'654'292	(285'866)	(740'025)	85'010	452'069	(202'946)	(523'389)
Total Entidades Financieras Especiales**	(436'958)	196'732	(34'674)	(93'612)	15'438	36'500	(41'674)	(40'674)
Total Entidades Públicas****	3'137'412	(2'095'503)	961'491	616'132	239'445	609'500	1'465'077	2'299'497
Otros****	25'846	1'078'252	(19'136)	(9'136)	-	-	(9'136)	8'364
	Extranjeros	(14'225)	209'203	-	-	-	-	-
Total Movimiento Neto	17'241'142	38'288'773	(1'735'089)	(2'313'447)	195'185	383'173	(1'735'089)	(928'522)

Cifras en Millones de Pesos. Fuente: Banco de la República. Información Actualizada al 15 de septiembre de 2017

**Corresponde a los flujos nominales por operaciones compra-venta contra pago (420 y 422). Además, se incluyen las emisiones y vencimientos.

***Las entidades financieras especiales son Fogafin, Bancolombia, ICETEX, Fogocoop, las Cajas Promotoras de Vivienda de la Nación, el FEN, entre otras.

**** Los recursos de extranjeros son mayoritariamente administrados por BNP Paribas, Cititrust, Corpbanca Trust y Fiduciaria Bogotá.

***** Dentro de las Entidades Públicas se registran los movimientos del Banco de la República.

***** Dentro de Otros se registran los movimientos de la Bolsa de Valores de Colombia, DECEVAL, la Cámara de Riesgo Central de Contraparte y Personas Jurídicas.

13. Participación de Extranjeros en TES

	Denominación	Movimiento Neto en lo Corrido de 2017	Movimiento Neto desde Anuncio JP Morgan GBI-EM	Variación entre el 08 de septiembre y el 14 de septiembre	Variación entre el 08 de septiembre y el 15 de septiembre	Variación en lo corrido de septiembre	Saldo de Compras Netas al 15 de septiembre de 2017	% Saldo disponible TES Pesos o TES UVR	% Saldo Total TES
Spot	Pesos	\$ 6'572'515	\$ 51'387'206	\$ 129'400	\$ 248'807	\$ 407'392	\$ 62'811'569	35.48%	25.06%
	UVR	\$ 965'212	\$ 1'213'830	\$ 87'735	\$ 88'227	\$ 97'511	\$ 2'264'100	3.07%	0.90%
Forward	Pesos	\$ 2'519'414	\$ (1'805'670)	\$ (256'000)	n.d.	\$ 297'521	\$ 3'158'014	1.78%	1.26%

Cifras en millones de pesos.

Saldo de TES Offshore en los Mercados Spot y Forward Como Porcentaje del Saldo Total de TES Pesos

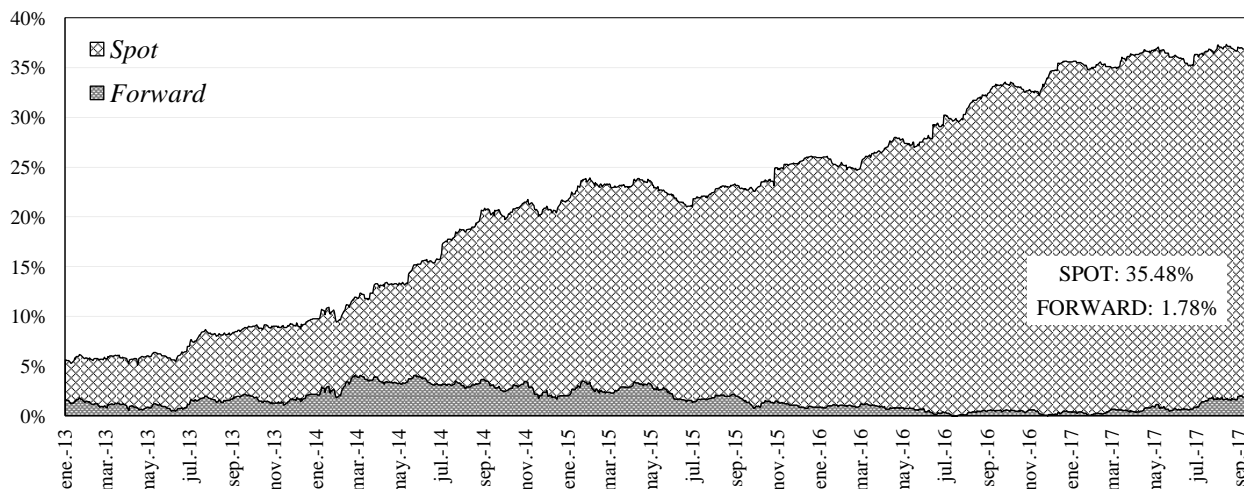

14. Mercado de renta variable³

	septiembre 15	Variación			
		1 semana	1 mes	Año Corrido	Año Completo
COL20	1,191.15	-0.02%	3.63%	4.35%	8.38%
COLCAP	1,492.96	-0.44%	2.76%	10.45%	8.70%
Monto Promedio	210.58 *	173.8%	73.9%	553.1%	26.2%

* Miles de millones de pesos

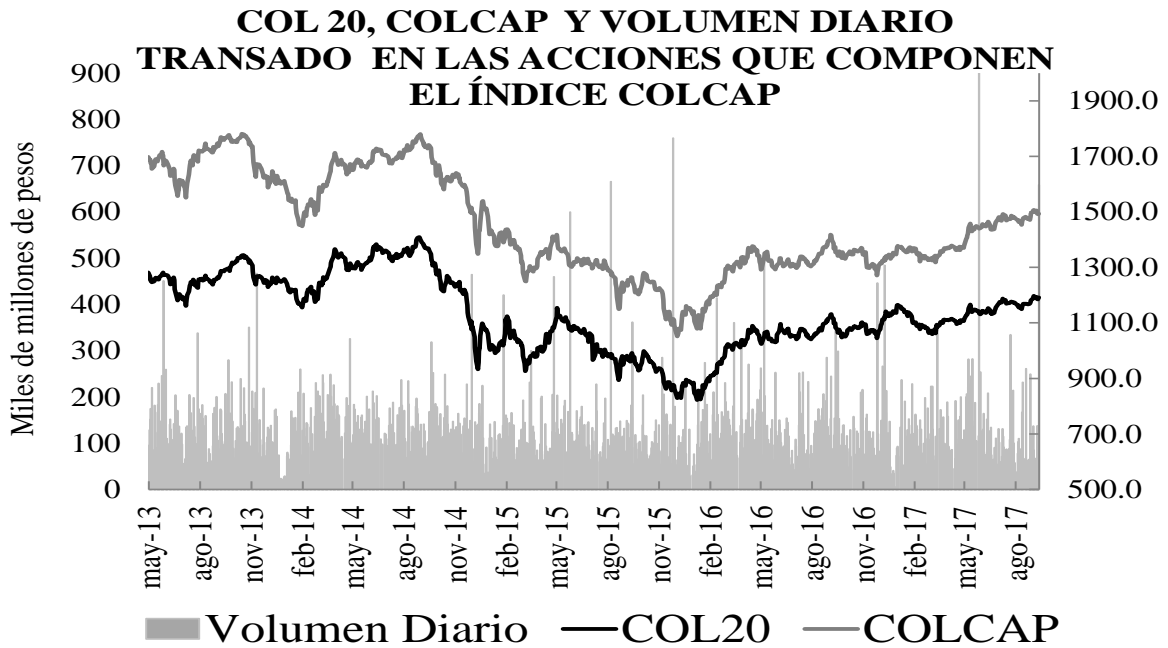

15. Resumen del mercado colombiano

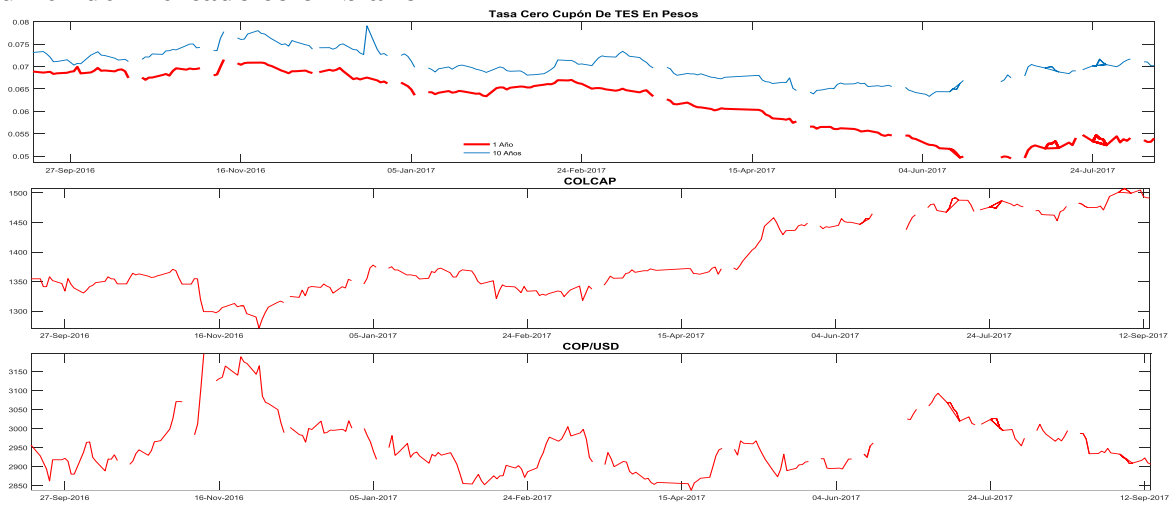

³ El anexo 7 detalla información del mercado de renta variable.

16. Calendario económico

a. Semana anterior

LUNES 23 Ene	MARTES 24 Ene	MIÉRCOLES 25 Ene	JUEVES 26 Ene	VIERNES 27 Ene
Rusia <i>Producción industrial YoY Dec</i> Esp: 1.7% Ant: 2.7% Obs: 3.2% Zona Euro <i>Confianza del consumidor Jan A</i> Esp: -4.8 Ant: -5.1 Obs: -4.9	Sudáfrica <i>SARB Anuncio tipo de interés Jan 24</i> Esp: 7.00% Ant: 7.00% Obs: 7.00% Zona Euro <i>Markit Eurozona fab PMI Jan P</i> Esp: 54.8 Ant: 54.9 Obs: 55.1 Estados Unidos <i>Markit EEUU fab PMI Jan P</i> Esp: 54.5 Ant: 54.3 Obs: 55.1 Brasil <i>Balanza cuenta corriente Dec</i> Esp: -\$4500m Ant: -\$878m Obs: -\$5881m Zona Euro <i>Markit PMI Composite Eurozona Jan P</i> Esp: 54.5 Ant: 54.4 Obs: 54.3 Colombia <i>Balanza comercial Nov</i> Esp: -\$1085.0 Ant: -\$766.3 Obs: -\$1289.4 Japón <i>Balanza comercial Dec</i> Esp: ¥281.1b Ant: ¥152.5b Obs: ¥641.4b México <i>Actividad económica IGAE YoY Nov</i> Esp: 2.50% Ant: 1.23% Obs: 3.69% Zona Euro <i>Markit Eurozona Servicios PMI Jan P</i> Esp: 53.8 Ant: 53.7 Obs: 53.6 Colombia <i>Importaciones CIF total Nov</i> Esp: \$3919.3 Ant: \$3612.6 Obs: \$4164.8	Rusia <i>Tasa de desempleo Dec</i> Esp: 5.5% Ant: 5.4% Obs: 5.3% Rusia <i>Ventas al por menor efectivas YoY Dec</i> Esp: -3.7% Ant: -4.1% Obs: -5.9% Alemania <i>Expectativas IFO Jan</i> Esp: 105.8 Ant: 105.6 Obs: 103.2 México <i>Ventas al por menor YoY Nov</i> Esp: 7.9% Ant: 9.3% Obs: 11.2% Rusia <i>IPP YoY Dec</i> Esp: 7.0% Ant: 4.3% Obs: 7.4% Rusia <i>Ingreso disponible real Dec</i> Esp: -5.1% Ant: -5.6% Obs: -6.1% Francia <i>Confianza empresarial Jan</i> Esp: 105 Ant: 105 Obs: 104 España <i>IPP YoY Dec</i> Ant: 0.6% Obs: 2.8% China <i>Industrial Profits YoY Dec</i> Ant: 14.5% Obs: 2.3%	Estados Unidos <i>Peticiones iniciales de desempleo Jan 21</i> Esp: 247k Ant: 234k Obs: 259k Reino Unido <i>PIB YoY 4Q A</i> Esp: 2.1% Ant: 2.2% Obs: 2.2% Japón <i>IPC (YoY) Dec</i> Esp: 0.2% Ant: 0.5% Obs: 0.3% Italia <i>Ventas al por menor YoY Nov</i> Esp: 0.3% Ant: -0.2% Obs: 0.8% México <i>Balanza comercial Dec</i> Esp: -150.0m Ant: 200.4m Obs: 28.2m Japón <i>IPC en Tokio YoY Jan</i> Esp: 0.0% Ant: 0.0% Obs: 0.1% Alemania <i>GfK confianza del consumidor Feb</i> Esp: 10.0 Ant: 9.9 Obs: 10.2 Estados Unidos <i>Markit EEUU Servicios PMI Jan P</i> Esp: 54.4 Ant: 53.9 Obs: 55.1 España <i>Tasa de desempleo 4Q</i> Esp: 18.70% Ant: 18.90% Obs: 18.63% Sudáfrica <i>IPP YoY Dec</i> Esp: 6.9% Ant: 6.9% Obs: 7.1%	Estados Unidos <i>PIB anualizado QoQ 4Q A</i> Esp: 2.2% Ant: 3.5% Obs: 1.9% Colombia <i>Tipo de interés a un día Jan 27</i> Esp: 7.25% Ant: 7.50% Obs: 7.50% Italia <i>Índice confianza consumidor Jan</i> Esp: 110.0 Ant: 111.1 Obs: 108.8 Zona Euro <i>Oferta de dinero M3 YoY Dec</i> Esp: 4.9% Ant: 4.8% Obs: 5.0% Francia <i>Confianza del consumidor Jan</i> Esp: 100 Ant: 99 Obs: 100 Colombia <i>Desempleo urbano Dec</i> Esp: 9.6% Ant: 8.7% Obs: 9.8% Estados Unidos <i>PCE principal (QoQ) 4Q A</i> Esp: 1.3% Ant: 1.7% Obs: 1.3% España <i>Ventas al por menor SA YoY Dec</i> Esp: 3.2% Ant: 3.3% Obs: 2.9% Brasil <i>CNI Consumer Confidence Jan</i> Esp: 100.5 Ant: 100.3 Obs: 103.8 Colombia <i>Tasa de desempleo nacional Dec</i> Ant: 7.5% Obs: 8.7%

b. *Semana actual*

LUNES 30 Ene	MARTES 31 Ene	MIÉRCOLES 01 Feb	JUEVES 02 Feb	VIERNES 03 Feb
<p>Japón Desempleo Dec Esp: 3.1% Ant: 3.1%</p> <p>Alemania IPC YoY Jan P Esp: 2.0% Ant: 1.7%</p> <p>Zona Euro Confianza del consumidor Jan F Esp: -4.9 Ant: -4.9</p> <p>España PIB YoY 4Q P Esp: 3.0% Ant: 3.2%</p> <p>Japón Producción industrial YoY Dec P Esp: 3.0% Ant: 4.6%</p> <p>Chile Ventas al por menor YoY Dec Esp: 4.9% Ant: 5.0%</p> <p>Reino Unido GfK confianza del consumidor Jan Esp: -8 Ant: -7</p> <p>Zona Euro Confianza económica Jan Esp: 107.8 Ant: 107.8</p> <p>Estados Unidos PCE central YoY Dec Esp: 1.7% Ant: 1.6%</p> <p>Estados Unidos PCE deflactor YoY Dec Esp: 1.7% Ant: 1.4%</p> <p>Chile Producción manufacturera YoY Dec Esp: -1.3% Ant: -2.1%</p> <p>Zona Euro Confianza industrial Jan Esp: 0.2 Ant: 0.1</p> <p>Chile Producción industrial YoY Dec Ant: -1.4%</p> <p>Japón BOJ Long-Term Policy Rate Jan 31 Ant: 0.000%</p>	<p>México PIB NSA YoY 4Q P Ant: 2.0%</p> <p>Indonesia IPC YoY Jan Ant: 3.02%</p> <p>Francia IPC YoY Jan P Esp: 1.0% Ant: 0.6%</p> <p>Chile Tasa de desempleo Dec Esp: 6.1% Ant: 6.2%</p> <p>Sudáfrica Balanza comercial Rand Dec Esp: 6.1b Ant: -1.1b</p> <p>Zona Euro PIB SA YoY 4Q A Esp: 1.7% Ant: 1.7%</p> <p>España IPC YoY Jan P Esp: 2.4% Ant: 1.6%</p> <p>Francia PIB YoY 4Q A Esp: 1.2% Ant: 1.0%</p> <p>Zona Euro Estimación de IPC YoY Jan Esp: 1.5% Ant: 1.1%</p> <p>Zona Euro Tasa de desempleo Dec Esp: 9.8% Ant: 9.8%</p> <p>Brasil Balanza fiscal primaria Dec Esp: -74.5b Ant: -39.1b</p> <p>España IPC central YoY Jan P Esp: 1.0% Ant: 1.0%</p> <p>Italia Tasa de desempleo Dec P Esp: 11.8% Ant: 11.9%</p> <p>Brasil Tasa de desempleo nacional Dec Esp: 11.9% Ant: 11.9%</p> <p>España Balanza cuenta corriente Nov Ant: 2.0b</p>	<p>Perú IPC YoY Jan Ant: 3.23%</p> <p>Estados Unidos FOMC Decisión de tipo (techo) feb-01 Esp: 0.75% Ant: 0.75%</p> <p>Estados Unidos ISM manufacturero Jan Esp: 55.0 Ant: 54.7</p> <p>Brasil Producción industrial YoY Dec Esp: -0.1% Ant: -1.1%</p> <p>Zona Euro Markit Eurozona fabricación PMI Jan F Esp: 55.1 Ant: 55.1</p> <p>Estados Unidos Markit EEUU fabricación PMI Jan F Esp: 55.1 Ant: 55.1</p> <p>Estados Unidos ADP Cambio de empleo Jan Esp: 165k Ant: 153k</p> <p>Estados Unidos FOMC Decisión de tipo (piso) feb-01 Esp: 0.50% Ant: 0.50%</p>	<p>Reino Unido Tipo bancario Banco de Inglaterra feb-02 Esp: 0.250% Ant: 0.250%</p> <p>Estados Unidos Petición inicial de desempleo Jan 28 Esp: 250k Ant: 259k</p> <p>China Fab PMI de China Caixin Jan Esp: 51.8 Ant: 51.9</p> <p>Reino Unido BOE Objetivo de compra de activo Feb Esp: 435b Ant: 435b</p> <p>Zona Euro IPP YoY Dec Esp: 1.2% Ant: 0.1%</p> <p>Reino Unido BOE Corporate Bond Target Feb Esp: 10b Ant: 10b</p> <p>Rusia PIB YOY 2016 Ant: -3.7%</p>	<p>Estados Unidos Cambio en nóminas no agrícolas Jan Esp: 170k Ant: 156k</p> <p>Estados Unidos Tasa de desempleo Jan Esp: 4.7% Ant: 4.7%</p> <p>Rusia Tipo clave feb-03 Esp: 10.00% Ant: 10.00%</p> <p>Zona Euro Markit PMI Composite Eurozona Jan F Esp: 54.3 Ant: 54.3</p> <p>Francia Markit PMI Composite Francia Jan F Esp: 53.8 Ant: 53.8</p> <p>Italia Markit/ADACI Italia Composite PMI Jan Esp: 53.0 Ant: 52.9</p> <p>Reino Unido Markit/CIPS RU Composite PMI Jan Esp: 56.0 Ant: 56.7</p> <p>Zona Euro Markit Eurozona Servicios PMI Jan F Esp: 53.6 Ant: 53.6</p> <p>Alemania Markit/BME Alemania Composite PMI Jan F Esp: 54.7 Ant: 54.7</p> <p>España Markit PMI Composite España Jan Esp: 55.1 Ant: 55.5</p> <p>Zona Euro Ventas al por menor YoY Dec Esp: 1.8% Ant: 2.3%</p>

ANEXO 1: OPERACIONES DE MERCADO ABIERTO

Cuadro 1

Saldos Contables de OMAS del Banco de la República			
Cifras en miles de millones de pesos			
	31-jul-17	31-ago-17	Diferencia Mes Anterior
I. Operaciones Definitivas 1/	9,914.0	9,939.0	-25.0
A. Tes clase A	0	0	0.0
B. Tes clase B	9,914.0	9,939.0	-25.0
C. TES ley 546	0	0	0.0
D. Títulos Fogafin	0	0	0.0
Títulos Hipotecarios Clase A	0	0	0.0
Títulos Hipotecarios Clase B	0	0	0.0
Títulos Hipotecarios Clase C	0	0	0.0
Títulos Capitalización Banca Pública	0	0	0.0
II. Operaciones Transitorias	5,336	9,590	-4,253.4
E. Expansión transitoria	5,336	9,590	-4,253.4
Repos a 1 día	5,336	9,590	-4,253.4
Repos a 7 días	0	0	0.0
Repos a 60 días	0	0	0.0
Repos a 90 días	0	0	0.0
Repos a 120 días	0	0	0.0
F. Contracción transitoria	0	0	0.0
Repo reversa	0	0	0.0
Total (I + II)	15,250	19,529	-4,278.4

Fuente: Banco de la República

1/. Corresponde al valor presente de los saldos de los títulos en el portafolio del BR valorados a tasas de mercado.

Cuadro 2

Total saldo de operaciones de mercado abierto por plazos al vencimiento al 15-sep-2017
Montos en miles de millones

	PLAZO					TOTAL	VARIACION	
	3	7	8	14	32		SEMANAL	AÑO CORRIDO
DEPOSITOS CONTRACCION	62.92	0.00	0.00	0.00	0.00	62.92	-94.18	59.92
SUBASTA	0.00	0.00	0.00	0.00	0.00	0.00	0.00	0.00
VENTANILLA	62.92	0.00	0.00	0.00	0.00	62.92	-94.18	-289.72
REPOS EXPANSION (REPO B.R.)	2,017.06	0.00	0.00	2,830.00	0.00	4,847.060	-3,215.94	-2,060.54
SUBASTA	2,016.56	0.00	0.00	2,830.00	0.00	4,846.56	-3,213.44	-2,061.04
VENTANILLA	0.00	0.00	0.00	0.00	0.00	0.00	-3.00	0.00
OVERNIGHT	0.50	0.00	0.00	0.00	0.00	0.50	0.50	0.50
APOYO TRANSITORIO	0.00	0.00	0.00	0.00	0.00	0.00	0.00	0.00
SUBASTA	0.00	0.00	0.00	0.00	0.00	0.00	0.00	0.00
VENTANILLA	0.00	0.00	0.00	0.00	0.00	0.00	0.00	0.00

Fuente: DFV

Cuadro 3

Banco de la República Sección Mesa de Dinero MILES DE MILLONES DE \$												
COMPOSICION DEL SALDO DE LAS OPERACIONES DE MERCADO ABIERTO												
FECHA	OPERACIONES DE CONTRACCIÓN			OPERACIONES DE EXPANSIÓN				OPERACIONES DEFINITIVAS		TOTAL OMAS		
	SUBASTA	VENTANILLA	SALDO	REPOS ENTIDADES FINANCIERAS				SALDO POSICIÓN NETA TES B	CAMBIO EN POSICIÓN NETA (COMPRAS DEF. - VENCIMIENTOS)	SALDO	Δ SEMANAL	
				SUBASTA	VENTANILLA	OVERNIGHT	SALDO				ABS.	%
21/10/2016	0.00	58.27	58.27	5213.02	15.00	2.56	5230.58	2492.27	0.00	-7664.57	2,812	-468.7%
28/10/2016	0.00	45.95	45.95	4856.05	6.50	2.65	4865.20	2492.26	-0.01	-7311.51	353	-87.4%
04/11/2016	0.00	60.63	60.63	2936.10	60.10	2.60	2998.80	2492.26	0.00	-5430.43	1,881	432.8%
11/11/2016	0.00	57.43	57.43	4101.00	3.52	2.60	4107.12	2492.26	0.00	-6541.94	(1,112)	-159.1%
18/11/2016	0.00	51.76	51.76	4205.96	250.00	2.69	4458.65	2492.26	0.00	-6899.14	(357)	-67.9%
25/11/2016	0.00	235.15	235.15	3797.74	0.00	2.40	3800.14	2492.26	0.00	-6057.25	842	-335.7%
02/12/2016	0.00	95.26	95.26	4139.70	0.00	32.65	4172.35	2492.26	0.00	-6569.34	(512)	-160.8%
09/12/2016	0.00	19.02	19.02	5930.98	0.00	2.69	5933.67	2492.26	0.00	-8406.91	(1,838)	258.8%
16/12/2016	0.00	49.98	49.98	3757.60	0.00	1.45	3759.05	2186.26	-306.00	-5895.33	2,512	-236.7%
23/12/2016	0.00	32.30	32.30	5437.60	0.00	0.00	5437.60	2186.26	0.00	-7591.56	(1,696)	-167.5%
29/12/2016	0.00	83.19	83.19	5813.22	0.00	0.00	5813.22	2186.26	0.00	-7916.29	(325)	-80.9%
06/01/2017	0.00	69.51	69.51	3821.05	0.00	0.00	3821.05	2186.26	0.00	-5937.80	1,978	-709.3%
13/01/2017	0.00	41.48	41.48	2419.30	0.00	0.00	2419.30	2186.26	0.00	-4564.07	1,374	-30.6%
20/01/2017	0.00	62.20	62.20	3728.75	2.50	0.42	3731.67	2186.26	0.00	-5855.73	(1,292)	-194.0%
27/01/2017	0.00	463.27	463.27	2985.48	150.00	20.68	3156.16	2086.33	-99.92	-4779.22	1,077	-183.3%
03/02/2017	0.00	52.67	52.67	4835.25	12.00	0.40	4847.65	2086.33	0.00	-6881.31	(2,102)	-295.3%
10/02/2017	0.00	32.12	32.12	5959.30	70.00	0.68	6029.98	2086.33	0.00	-8084.19	(1,203)	-42.8%
17/02/2017	0.00	39.09	39.09	6640.57	0.00	1.08	6641.65	2086.33	0.00	-8688.89	(605)	-49.7%
24/02/2017	0.00	77.24	77.24	1859.28	0.00	1.10	1860.38	2086.33	0.00	-3869.47	4,819	-897.0%
03/03/2017	0.00	50.65	50.65	3896.09	0.00	1.30	3897.39	2086.33	0.00	-5933.08	(2,064)	-142.8%
10/03/2017	0.00	57.87	57.87	3996.84	10.00	0.00	4006.84	2084.16	-2.17	-6033.13	(100)	-95.2%
17/03/2017	0.00	83.58	83.58	2861.37	8.50	0.35	2870.22	1809.16	-275.00	-4595.80	1,437	-1536.6%
24/03/2017	0.00	353.53	353.53	3642.86	0.00	21.65	3664.51	1809.16	0.00	-5120.14	(524)	-136.5%
31/03/2017	0.00	135.40	135.40	6319.73	0.00	1.37	6321.10	1806.97	-2.19	-7992.68	(2,873)	447.8%
07/04/2017	0.00	49.04	49.04	2725.66	0.00	1.44	2727.10	1806.97	0.00	-4485.02	3,508	-222.1%
12/04/2017	0.00	29.87	29.87	3520.30	0.00	1.44	3521.73	1806.97	0.00	-5298.84	(814)	-123.2%
21/04/2017	0.00	15.54	15.54	2467.27	0.00	1.21	2468.48	1804.29	-2.68	-4257.23	1,042	-228.0%
28/04/2017	0.00	26.57	26.57	5280.65	40.00	1.06	5321.71	1801.93	-2.36	-7097.07	(2,840)	-372.6%
05/05/2017	0.00	30.74	30.74	7212.63	15.00	1.34	7228.97	1747.08	-54.85	-8945.31	(1,848)	-34.9%
12/05/2017	0.00	32.27	32.27	7259.52	0.00	1.34	7260.86	1745.41	-1.67	-8974.00	(29)	-98.4%
19/05/2017	0.00	36.53	36.53	6317.98	4.00	1.09	6323.07	1792.61	47.20	-8079.15	895	-3218.5%
26/05/2017	0.00	12.59	12.59	6736.15	10.00	1.37	6747.52	1792.61	0.00	-8527.55	(448)	-150.1%
02/06/2017	0.00	6.67	6.67	6630.47	0.00	1.40	6631.87	1792.61	0.00	-8417.81	110	-124.5%
09/06/2017	0.00	63.05	63.05	2422.56	0.00	1.38	2423.94	1792.61	0.00	-4153.50	4,264	3786.0%
16/06/2017	0.00	56.97	56.97	4980.60	0.00	0.00	4980.60	1792.61	0.00	-6716.24	(2,563)	-160.1%
23/06/2017	0.00	70.76	70.76	4696.60	0.00	1.43	4698.03	1792.61	0.00	-6419.88	296	-111.6%
30/06/2017	0.00	84.73	84.73	5326.59	150.20	1.43	5478.22	1792.61	0.00	-7186.10	(766)	-358.5%
07/07/2017	0.00	42.24	42.24	5730.19	0.00	1.43	5731.62	1792.61	0.00	-7482.00	(296)	-61.4%
14/07/2017	0.00	94.49	94.49	5414.76	0.00	5.03	5419.79	1792.61	0.00	-7117.91	364	-223.0%
21/07/2017	0.00	22.01	22.01	6372.66	0.00	1.43	6374.09	1792.61	0.00	-8144.70	(1,027)	-382.0%
28/07/2017	0.00	110.63	110.63	3931.27	170.00	275.00	4376.27	1792.61	0.00	-6058.26	2,086	-303.2%
04/08/2017	0.00	39.86	39.86	4948.96	0.00	0.00	4948.96	1792.61	0.00	-6701.71	(643)	-130.8%
11/08/2017	0.00	46.06	46.06	6507.36	85.00	0.00	6592.36	1792.61	0.00	-8338.91	(1,637)	154.4%
18/08/2017	0.00	39.88	39.88	9546.20	0.00	0.00	9546.20	1792.61	0.00	-11298.94	(2,960)	80.8%
25/08/2017	0.00	50.39	50.39	9359.57	0.00	100.00	9459.57	1792.61	0.00	-11201.80	97	-103.3%
01/09/2017	0.00	26.79	26.79	9229.86	0.00	0.00	9229.86	1792.61	0.00	-10995.68	206	112.2%
08/09/2017	0.00	157.09	157.09	8060.00	3.00	0.00	8063.00	1792.61	0.00	-9698.52	1,297	529.3%
15/09/2017	0.00	62.92	62.92	4846.56	0.00	0.50	4847.06	1792.61	0.00	-6576.76	3,122	140.7%

Montos en miles de millones

1. Expansión Transitoria (millones de pesos \$)

Tipo	Plazo	DIA	CUPO	APROBADAS								
				PRESENTADAS			APROBADAS		EXCESO		VARIACION SEMANAL	
				MONTO	MINIMA	MAXIMA	MONTO	TASA *	DEMANDA	ABSOLUTA	(%)	
Subasta	1 Día	lunes, 11 de sep 2017	6,325,000	2,264,100	5.25%	6.25%	2,264,100	5.25%	0	0	0.00%	
		martes, 12 de sep 2017	6,325,000	162,700	5.25%	6.25%	162,700	5.25%	0	0	0.00%	
		miércoles, 13 de sep 2017	7,400,000	2,940,000	5.25%	6.25%	2,940,000	5.25%	0	0	0.00%	
		jueves, 14 de sep 2017	7,400,000	1,831,010	5.25%	6.25%	1,831,010	5.25%	0	0	0.00%	
		viernes, 15 de sep 2017	7,400,000	2,016,560	5.25%	6.25%	2,016,560	5.25%	0	0	0.00%	
TOTAL		34,850,000	9,214,370			9,214,370	5.25%	0	9,214,370.00	0.00		
Ventanilla	1 Día	lunes, 11 de sep 2017							0	0	0.00%	
		martes, 12 de sep 2017							0	0	0.00%	
		miércoles, 13 de sep 2017							0	0	0.00%	
		jueves, 14 de sep 2017	0	43,000	6.25%	6.25%	43,000	6.25%	0	0	0.00%	
		viernes, 15 de sep 2017							0	0	0.00%	
TOTAL		0	43,000			43,000	6.25%	0	43,000.00	0.00		
Overnight Falante de Compensación	1 Día	lunes, 11 de sep 2017							0	0	0.00%	
		martes, 12 de sep 2017							0	0	0.00%	
		miércoles, 13 de sep 2017							0	0	0.00%	
		jueves, 14 de sep 2017							0	0	0.00%	
		viernes, 15 de sep 2017							0	0	0.00%	
TOTAL		0	0			0	0.00%	0	0.00	0.00		
Overnight por 1 Día Intrada	1 Día	lunes, 11 de sep 2017							0	0	0.00%	
		martes, 12 de sep 2017							0	0	0.00%	
		miércoles, 13 de sep 2017							0	0	0.00%	
		jueves, 14 de sep 2017	0	4,000	7.25%	7.25%	4,000	7.25%	0	0	0.00%	
		viernes, 15 de sep 2017	0	500	7.25%	7.25%	500	7.25%	0	0	0.00%	
TOTAL		0	4,500			4,500	7.25%	0	4,500.00	0.00		
Subasta	7 Días	lunes, 11 de sep 2017							0	0	0.00%	
		martes, 12 de sep 2017							0	0	0.00%	
		miércoles, 13 de sep 2017							0	0	0.00%	
		jueves, 14 de sep 2017							0	0	0.00%	
		viernes, 15 de sep 2017							0	0	0.00%	
TOTAL		0	0			0	0.00%	0	0.00	0.00		
Subasta	14 Días	lunes, 11 de sep 2017							0	0	0.00%	
		martes, 12 de sep 2017							0	0	0.00%	
		miércoles, 13 de sep 2017							0	0	0.00%	
		jueves, 14 de sep 2017							0	0	0.00%	
		viernes, 15 de sep 2017							0	0	0.00%	
TOTAL		0	0			0	0.00%	0	0.00	0.00		
Subasta	30 Días								0	0	0.00%	
		TOTAL	0	0			0	0.00%	0	0.00	0.00	
Subasta	120 Días								0	0	0.00%	
		TOTAL	0	0			0	0.00%	0	0.00	0.00	
Ventanilla	14 Días								0	0	0.00%	
		TOTAL	0	0.0	0.0		0	0.00%	0	0.00	0.00	
TOTAL			9,261,870.00			9,261,870.00						

2. Contracción Transitoria (millones de pesos \$)

Tipo	Plazo	DIA	CUPO	APROBADAS								
				PRESENTADAS			APROBADAS		EXCESO		VARIACION SEMANAL	
				MONTO	MINIMO	MAXIMO	MONTO	CORTE *	DEMANDA	ABSOLUTA	(%)	
Ventanilla	1 Día	lunes, 11 de sep 2017	0	483,845	4.25%	4.25%	483,845	4.25%	0	0	0.00%	
		martes, 12 de sep 2017	0	775,065	4.25%	4.25%	775,065	4.25%	0	0	0.00%	
		miércoles, 13 de sep 2017	0	90,604	4.25%	4.25%	90,604	4.25%	0	0	0.00%	
		jueves, 14 de sep 2017	0	99,025	4.25%	4.25%	99,025	4.25%	0	0	0.00%	
		viernes, 15 de sep 2017	0	62,915	4.25%	4.25%	62,915	4.25%	0	0	0.00%	
TOTAL		1,511,454			1,511,454		0	1,511,454.00	0.00			
Subasta	7 Días	lunes, 11 de sep 2017							0	0	0.00%	
		martes, 12 de sep 2017							0	0	0.00%	
		miércoles, 13 de sep 2017							0	0	0.00%	
		jueves, 14 de sep 2017							0	0	0.00%	
		viernes, 15 de sep 2017							0	0	0.00%	
TOTAL		0	0.00			0.00	0	0.00	0.00			
Subasta	14 Días	lunes, 11 de sep 2017							0	0	0.00%	
		martes, 12 de sep 2017							0	0	0.00%	
		miércoles, 13 de sep 2017							0	0	0.00%	
		jueves, 14 de sep 2017							0	0	0.00%	
		viernes, 15 de sep 2017							0	0	0.00%	
TOTAL		0	0			0	0.00%	0	0.00	0.00		
Subasta	30 Días								0	0	0.00%	
		TOTAL	0	0			0	0.00%	0	0.00	0.00	
Subasta	62 Días								0	0	0.00%	
		TOTAL	0	0			0	0.00%	0	0.00	0.00	
Subasta	90 Días								0	0	0.00%	
		TOTAL	0	0			0	0.00%	0	0.00	0.00	
TOTAL			1,511,454.00			1,511,454.00						

* Tasa Efectiva anual

Fuente: DFV, DODM

ANEXO 2: AGREGADOS MONETARIOS

CUADRO 5
M3 PÚBLICO Y PRIVADO ¹
(Miles de millones de pesos)

	diciembre			junio			diciembre			mayo			junio		
	2014	2015	%	2014	2015	%	2015	2016	%	2016	2017	%	2016	2017	%
M3 Privado	318,845	368,206	15.5	294,767	328,833	11.6	368,206	395,365	7.4	367,820	394,836	7.3	372,361	398,892	7.1
Efectivo	45,508	53,928	18.5	37,583	43,800	16.5	53,928	55,542	3.0	47,963	47,935	-0.1	48,432	49,237	1.7
PSE	273,337	314,278	15.0	257,183	285,033	10.8	314,278	339,823	8.1	319,856	346,901	8.5	323,928	349,655	7.9
Ctas. Ctes.	35,184	38,844	10.4	30,336	33,039	8.9	38,844	36,148	-6.9	32,004	33,109	3.5	32,528	34,655	6.5
CDT	100,009	114,727	14.7	94,444	109,022	15.4	114,727	144,698	26.1	133,908	153,817	14.9	138,296	151,079	9.2
Ahorro	113,906	136,588	19.9	110,032	118,709	7.9	136,588	131,554	-3.7	130,319	132,559	1.7	128,897	135,526	5.1
Otros	24,237	24,118	-0.5	22,372	24,264	8.5	24,118	27,423	13.7	23,626	27,416	16.0	24,208	28,395	17.3
M3 Público	52,574	46,295	-11.9	56,806	56,800	0.0	46,295	49,782	7.5	52,051	50,611	-2.8	52,385	53,287	1.7
Ctas. Ctes.	13,256	10,442	-21.2	13,926	13,075	-6.1	10,442	10,153	-2.8	10,823	9,392	-13.2	10,975	9,310	-15.2
CDT	6,342	6,033	-4.9	6,714	8,223	22.5	6,033	5,884	-2.5	6,289	7,351	16.9	6,335	9,590	51.4
Ahorro	23,788	19,784	-16.8	28,174	27,186	-3.5	19,784	24,014	21.4	26,764	25,505	-4.7	26,688	25,911	-2.9
Fiduciarios	5,253	5,578	6.2	5,547	5,471	-1.4	5,578	5,920	6.1	5,890	6,247	6.1	5,942	6,157	3.6
Otros	3,936	4,458	13.3	2,445	2,845	16.3	4,458	3,812	-14.5	2,285	2,116	-7.4	2,445	2,318	-5.2
M3 Total	371,418	414,501	11.6	351,572	385,633	9.7	414,501	445,147	7.4	419,871	445,447	6.1	424,746	452,178	6.5

CARTERA PÚBLICA Y PRIVADA ²

(Miles de millones de pesos)

Cartera Bruta	315,401	342,073	8.5	295,343	319,066	8.0	342,073	399,182	16.7	381,279	409,818	7.5	385,189	413,231	7.3
Pública	14,942	15,552	4.1	14,259	14,078	-1.3	15,552	16,594	6.7	18,429	16,087	-12.7	12,795	16,011	25.1
Privada	300,459	326,521	8.7	281,084	304,988	8.5	326,521	382,588	17.2	362,851	393,730	8.5	372,394	397,220	6.7

¹ Variación anual. A partir de entrada en vigencia de las NIF en enero de 2015, las variaciones con respecto a los datos del 2014 tienen un efecto estadístico por cambios de metodología.

² Variación anual - para la cartera pública y privada, incluye Leasing Financiero

Fuente: Banco de la República, cálculos con información de Balances y del formato 338 de la Superintendencia Financiera.

CUADRO 6
Portafolio Financiero del Sector Real en ml
(Miles de Millones de pesos)

AÑO	MES	TOTAL SECTOR REAL								
		TOTAL			SECTOR PUBLICO			SECTOR PRIVADO 1		
		M3	TES	M3 + TES	M3	TES	TOTAL	M3	TES	TOTAL
2006	diciembre	132,740.1	64,184.7	196,924.8	23,061.2	30,872.4	53,933.6	109,678.9	33,312.3	142,991.2
2007	diciembre	156,820.1	71,221.9	228,041.9	24,129.7	31,221.9	55,351.6	132,690.4	40,000.0	172,690.4
2008	diciembre	183,455.2	82,331.7	265,787.0	29,448.4	36,925.8	66,374.2	154,006.8	45,405.9	199,412.7
2009	diciembre	197,491.3	86,560.0	284,051.3	30,180.5	36,444.8	66,625.3	167,310.7	50,115.2	217,425.9
2010	diciembre	219,828.3	101,942.8	321,771.1	33,088.8	40,159.4	73,248.2	186,739.5	61,783.5	248,523.0
2011	diciembre	259,929.7	110,967.9	370,897.6	37,698.6	42,480.6	80,179.2	222,231.1	68,487.3	290,718.4
2012	diciembre	300,208.6	113,374.9	413,583.5	43,024.8	41,748.0	84,772.8	257,183.8	71,626.9	328,810.7
2013	diciembre	341,304.2	128,429.9	469,734.1	51,428.4	45,315.1	96,743.5	289,875.8	83,114.8	372,990.6
2014	diciembre	371,418.5	146,828.4	518,246.9	52,573.7	44,626.8	97,200.5	318,844.8	102,201.5	421,046.4
2015	enero	369,437.5	149,769.1	519,206.6	52,679.0	43,080.7	95,759.7	316,758.5	106,688.4	423,446.9
	febrero	377,839.1	149,540.6	527,379.7	53,557.9	42,504.4	96,062.3	324,281.2	107,036.2	431,317.4
	marzo	379,427.8	151,782.6	531,210.4	56,294.6	43,431.6	99,726.2	323,133.2	108,351.0	431,484.2
	abril	377,255.0	154,950.0	532,205.1	57,420.3	44,062.5	101,482.8	319,834.7	110,887.5	430,722.3
	mayo	381,806.8	159,831.3	541,638.1	55,403.4	49,002.9	104,406.3	326,403.4	110,828.4	437,231.8
	junio	385,633.0	161,124.5	546,757.5	56,800.1	51,328.6	108,128.7	328,833.0	109,795.9	438,628.9
	julio	390,371.1	161,227.3	551,598.4	57,728.8	49,337.7	107,066.5	332,642.3	111,889.6	444,531.9
	agosto	396,318.9	163,473.9	559,792.8	57,880.7	52,274.6	110,155.3	338,438.2	111,199.4	449,637.6
	septiembre	394,484.1	166,401.6	560,885.7	54,273.8	51,592.2	105,865.9	340,210.3	114,809.4	455,019.7
	octubre	403,232.0	157,695.8	560,927.9	54,211.8	47,468.4	101,680.2	349,020.2	110,227.4	459,247.6
	noviembre	405,820.9	157,063.2	562,884.1	53,170.7	47,243.2	100,413.9	352,650.1	109,820.0	462,470.1
	diciembre	414,501.0	157,017.5	571,518.4	46,294.7	45,977.4	92,272.1	368,206.3	111,040.0	479,246.3
2016	enero	413,551.3	157,155.3	570,706.5	48,802.3	46,293.9	95,096.1	364,749.0	110,861.4	475,610.4
	febrero	419,307.0	158,163.4	577,470.4	48,905.2	46,676.2	95,581.5	370,401.7	111,487.2	481,889.0
	marzo	420,329.9	156,986.4	577,316.3	49,358.9	42,308.3	91,667.2	370,971.0	114,678.1	485,649.1
	abril	421,230.0	161,122.4	582,352.4	52,657.6	42,838.4	95,496.0	368,572.4	118,284.0	486,856.4
	mayo	419,871.2	165,509.6	585,380.7	52,051.5	44,379.2	96,430.7	367,819.7	121,130.4	488,950.1
	junio	424,745.7	167,483.3	592,229.0	52,385.1	45,933.2	98,318.3	372,360.6	121,550.1	493,910.7
	julio	429,005.2	172,835.5	601,840.7	53,400.9	46,836.3	100,237.2	375,604.3	125,992.2	501,603.5
	agosto	424,795.2	175,294.2	600,089.4	52,396.4	44,745.1	97,141.5	372,398.7	130,549.1	502,947.8
	septiembre	394,484.1	166,401.6	560,885.7	54,273.8	51,592.2	105,865.9	340,210.3	114,809.4	455,019.7
	octubre	403,232.0	157,695.8	560,927.9	54,211.8	47,468.4	101,680.2	349,020.2	110,227.4	459,247.6
	noviembre	405,820.9	157,063.2	562,884.1	53,170.7	47,243.2	100,413.9	352,650.1	109,820.0	462,470.1
	diciembre	414,501.0	157,017.5	571,518.4	46,294.7	45,977.4	92,272.1	368,206.3	111,040.0	479,246.3
2017	enero	413,551.3	157,155.3	570,706.5	48,802.3	46,293.9	95,096.1	364,749.0	110,861.4	475,610.4
	febrero	419,307.0	158,163.4	577,470.4	48,905.2	46,676.2	95,581.5	370,401.7	111,487.2	481,889.0
	marzo	420,329.9	156,986.4	577,316.3	49,358.9	42,308.3	91,667.2	370,971.0	114,678.1	485,649.1
	abril	421,230.0	161,122.4	582,352.4	52,657.6	42,838.4	95,496.0	368,572.4	118,284.0	486,856.4
	mayo	419,871.2	165,509.6	585,380.7	52,051.5	44,379.2	96,430.7	367,819.7	121,130.4	488,950.1
	junio	424,745.7	167,483.3	592,229.0	52,385.1	45,933.2	98,318.3	372,360.6	121,550.1	493,910.7

Portafolio Financiero del Sector Real en ml
(% Variaciones)

AÑO	MES	TOTAL SECTOR REAL								
		TOTAL			SECTOR PUBLICO			SECTOR PRIVADO 1		
		M3	TES	M3 + TES	M3	TES	TOTAL	M3	TES	TOTAL
2007	diciembre	18.1%	11.0%	15.8%	4.6%	1.1%	2.6%	21.0%	20.1%	20.8%
2008	diciembre	17.0%	15.6%	16.6%	22.0%	18.3%	19.9%	16.1%	13.5%	15.5%
2009	diciembre	7.7%	5.1%	6.9%	2.5%	-1.3%	0.4%	10.4%	9.0%	9.0%
2010	diciembre	11.3%	17.8%	13.3%	9.6%	10.2%	9.9%	11.6%	23.3%	14.3%
2011	diciembre	18.2%	8.9%	15.3%	13.9%	5.8%	9.5%	19.0%	10.9%	17.0%
2012	diciembre	15.5%	2.2%	11.5%	14.1%	-1.7%	5.7%	15.7%	4.6%	13.1%
2013	diciembre	13.7%	13.3%	13.6%	19.5%	8.5%	14.1%	12.7%	16.0%	13.4%
2014	diciembre	8.8%	14.3%	10.3%	2.2%	-1.5%	0.5%	10.0%	23.0%	12.9%
2015	enero	9.1%	14.9%	10.7%	2.8%	-10.2%	-3.5%	10.2%	29.5%	14.5%
	febrero	8.8%	13.9%	10.2%	2.5%	-11.5%	-4.2%	9.9%	28.6%	14.0%
	marzo	9.8%	13.5%	10.8%	6.3%	-6.8%	0.2%	10.4%	24.4%	13.6%
	abril	9.2%	9.7%	9.3%	2.8%	-14.1%	-5.3%	10.4%	23.2%	13.4%
	mayo	10.3%	12.7%	11.0%	8.3%	0.7%	4.6%	10.7%	19.0%	12.7%
	junio	9.7%	11.5%	10.2%	0.0%	3.5%	1.6%	11.6%	15.7%	12.6%
	julio	10.5%	8.8%	10.0%	2.2%	-4.1%	-0.8%	12.1%	15.7%	13.0%
	agosto	11.2%	8.9%	10.5%	3.4%	5.0%	4.1%	12.6%	10.9%	12.2%
	septiembre	11.5%	12.2%	11.7%	0.1%	6.0%	2.9%	13.6%	15.2%	14.0%
	octubre	11.8%	5.1%	9.8%	-5.4%	-2.0%	-3.8%	15.0%	8.6%	13.4%
	noviembre	10.5%	6.1%	9.2%	-9.2%	1.0%	-4.7%	14.2%	8.4%	12.8%
	diciembre	11.6%	6.9%	10.3%	-11.9%	3.0%	-5.1%	15.5%	8.6%	13.8%
2016	enero	11.9%	4.9%	9.9%	-7.4%	7.5%	-0.7%	15.2%	3.9%	12.3%
	febrero	11.0%	5.8%	9.5%	-8.7%	9.8%	-0.5%	14.2%	4.2%	11.7%
	marzo	10.8%	3.4%	8.7%	-12.3%	-2.6%	-8.1%	14.8%	5.8%	12.6%
	abril	11.7%	4.0%	9.4%	-8.3%	-2.8%	-5.9%	15.2%	6.7%	13.0%
	mayo	10.0%	3.6%	8.1%	-6.1%	-9.4%	-7.6%	12.7%	9.3%	11.8%
	junio	10.1%	3.9%	8.3%	-7.8%	-10.5%	-9.1%	13.2%	10.7%	12.6%
	julio	9.9%	7.2%	9.1%	-7.5%	-5.1%	-6.4%	12.9%	12.6%	12.8%
	agosto	11.2%	8.9%	10.5%	3.4%	5.0%	4.1%	12.6%	10.9%	12.2%
	septiembre	11.5%	12.2%	11.7%	0.1%	6.0%	2.9%	13.6%	15.2%	14.0%
	octubre	11.8%	5.1%	9.8%	-5.4%	-2.0%	-3.8%	15.0%	8.6%	13.4%
	noviembre	10.5%	6.1%	9.2%	-9.2%	1.0%	-4.7%	14.2%	8.4%	12.8%
	diciembre	11.6%	6.9%	10.3%	-11.9%	3.0%	-5.1%	15.5%	8.6%	13.8%
2017	enero	11.9%	4.9%	9.9%	-7.4%	7.5%	-0.7%	15.2%	3.9%	12.3%
	febrero	11.0%	5.8%	9.5%	-8.7%	9.8%	-0.5%	14.2%	4.2%	11.7%
	marzo	10.8%	3.4%	8.7%	-12.3%	-2.6%	-8.1%	14.8%	5.8%	12.6%
	abril	11.7%	4.0%	9.4%	-8.3%	-2.8%	-5.9%	15.2%	6.7%	13.0%
	mayo	10.0%	3.6%	8.1%	-6.1%	-9.4%	-7.6%	12.7%	9.3%	11.8%
	junio	10.1%	3.9%	8.3%	-7.8%	-10.5%	-9.1%	13.2%	10.7%	12.6%

*No incluye los TES del sector financiero
Fuente: cálculos DTIE con base en DFV, Banco de la República.

ANEXO 3: CARTERA

CUADRO 1

Evolucion de la Cartera Bruta Total¹

Semana	Fecha	Cartera M/L MM\$			Cartera M/E en pesos MM\$			Cartera Total 1/ MM\$			Cartera M/E en US\$/ (Millones)		
		2016	2017	Var. % Anual	2016	2017	Var. % Anual	2016	2017	Var. % Anual	2016	2017	Var. % Anual
		2017	2016	2017	2016	2017	2016	2017	2016	2017	2016	2017	2016
1	ene-06	348,341.7	380,350.0	9.2	26,523.7	21,326.4	-19.6	374,865.4	401,676.3	7.2	8,115.3	7,306.0	-10.0
2	ene-13	347,552.0	380,069.3	9.4	26,660.7	21,388.1	-19.8	374,212.8	401,457.4	7.3	8,093.9	7,284.9	-10.0
3	ene-20	348,545.3	380,124.9	9.1	26,606.7	21,179.7	-20.4	375,152.0	401,304.7	7.0	8,107.5	7,233.7	-10.8
4	ene-27	349,531.6	380,651.6	8.9	26,550.9	21,156.4	-20.3	376,082.5	401,808.0	6.8	8,076.8	7,220.2	-10.6
5	feb-03	348,839.6	381,077.9	9.2	26,930.1	20,567.0	-23.6	375,769.7	401,644.8	6.9	8,110.3	7,201.8	-11.2
6	feb-10	350,454.4	381,352.1	8.8	27,405.3	20,532.2	-25.1	377,859.7	401,884.3	6.4	8,037.2	7,199.3	-10.4
7	feb-17	351,906.5	383,140.8	8.9	26,690.0	20,914.5	-21.6	378,596.5	404,055.3	6.7	7,951.1	7,204.9	-9.4
8	feb-24	354,236.3	383,896.6	8.4	25,988.6	20,889.4	-19.6	380,224.9	404,786.0	6.5	7,861.0	7,236.9	-7.9
9	mar-03	353,951.2	384,096.8	8.5	24,894.9	21,568.1	-13.4	378,846.0	405,665.0	7.1	7,870.0	7,243.9	-8.0
10	mar-10	354,846.6	384,379.9	8.3	24,831.8	21,593.4	-13.0	379,678.4	405,973.3	6.9	7,847.9	7,244.1	-7.7
11	mar-17	356,930.5	385,287.6	7.9	23,865.6	21,187.1	-11.2	380,796.2	406,474.7	6.7	7,784.5	7,274.5	-6.6
12	mar-24	356,818.6	385,931.8	8.2	23,638.4	21,155.5	-10.5	380,457.0	407,087.3	7.0	7,728.0	7,295.1	-5.6
13	mar-31	358,572.3	387,319.4	8.0	23,267.4	20,885.5	-10.2	381,839.7	408,204.8	6.9	7,657.6	7,237.9	-5.5
14	abr-07	358,071.2	387,645.5	8.3	23,552.6	20,746.3	-11.9	381,623.8	408,391.8	7.0	7,656.2	7,259.0	-5.2
15	abr-14	359,020.5	387,664.0	8.0	22,993.4	20,891.4	-9.1	382,013.9	408,555.4	6.9	7,666.0	7,272.8	-5.1
16	abr-21	360,329.2	388,365.9	7.8	22,516.5	20,992.9	-6.8	382,845.7	409,358.8	6.9	7,659.5	7,317.4	-4.5
17	abr-28	362,072.2	389,513.7	7.6	21,763.2	21,501.4	-1.2	383,835.4	411,015.1	7.1	7,633.2	7,293.9	-4.4
18	may-05	362,169.1	388,923.6	7.4	22,339.0	21,549.7	-3.5	384,508.1	410,473.2	6.8	7,522.5	7,275.9	-3.3
19	may-12	362,591.2	390,166.1	7.6	22,433.1	21,323.9	-4.9	385,024.3	411,490.0	6.9	7,518.2	7,306.0	-2.8
20	may-19	363,844.6	390,964.5	7.5	23,025.3	21,177.4	-8.0	386,869.9	412,141.8	6.5	7,554.3	7,329.2	-3.0
21	may-26	365,188.0	391,669.4	7.3	23,395.9	21,429.4	-8.4	388,583.9	413,098.9	6.3	7,622.9	7,355.3	-3.5
22	jun-02	365,268.9	392,236.2	7.4	23,055.2	21,253.2	-7.8	388,324.1	413,489.4	6.5	7,640.0	7,342.1	-3.9
23	jun-09	365,941.0	392,959.3	7.4	22,693.2	21,505.0	-5.2	388,634.2	414,464.3	6.6	7,641.2	7,365.8	-3.6
24	jun-16	367,325.1	394,113.9	7.3	22,995.2	21,808.0	-5.2	390,320.2	415,921.8	6.6	7,637.3	7,363.4	-3.6
25	jun-23	368,057.9	394,536.5	7.2	22,653.0	22,299.1	-1.6	390,710.9	416,835.7	6.7	7,619.8	7,406.7	-2.8
26	jun-30	369,219.6	395,604.3	7.1	21,899.8	22,307.5	1.9	391,119.4	417,911.9	6.9	7,514.4	7,312.9	-2.7
27	jul-07	368,863.7	394,114.3	6.8	22,182.3	22,605.8	1.9	391,046.0	416,720.1	6.6	7,512.7	7,309.5	-2.7
28	jul-14	369,624.1	395,002.8	6.9	22,028.3	22,122.2	0.4	391,652.4	417,125.0	6.5	7,535.0	7,326.3	-2.8
29	jul-21	370,196.4	395,489.4	6.8	22,203.0	21,971.0	-1.0	392,399.4	417,460.3	6.4	7,545.2	7,297.5	-3.3
30	jul-28	371,342.6	396,243.9	6.7	23,153.2	21,885.1	-5.5	394,495.8	418,129.1	6.0	7,513.0	7,306.7	-2.7
31	ago-04	371,116.5	396,401.4	6.8	22,999.1	21,733.3	-5.5	394,115.6	418,134.7	6.1	7,533.8	7,306.8	-3.0
32	ago-11	371,627.3	396,661.4	6.7	21,955.9	21,800.6	-0.7	393,583.2	418,462.0	6.3	7,548.4	7,303.4	-3.2
33	ago-18	372,019.8	396,996.0	6.7	21,582.4	21,873.9	1.4	393,602.2	418,869.9	6.4	7,526.9	7,304.9	-2.9
34	ago-25	373,405.4	397,342.6	6.4	21,747.2	21,439.7	-1.4	395,152.6	418,782.4	6.0	7,544.1	7,307.4	-3.1
35	sep-01	373,653.7	397,734.5	6.4	22,215.5	21,188.8	-4.6	395,869.2	418,923.3	5.8	7,511.4	7,216.7	-3.9
36	sep-08	374,638.9	397,853.6	6.2	21,770.0	20,933.6	-3.8	396,409.0	418,787.2	5.6	7,508.7	7,195.8	-4.2
37	sep-15	375,283.4			22,217.0			397,500.4			7,514.4		
38	sep-22	376,115.1			22,018.9			398,134.0			7,546.0		
39	sep-29	376,473.1			21,718.9			398,192.0			7,541.1		
40	oct-06	374,318.3			21,990.2			396,308.5			7,546.5		
41	oct-13	373,543.4			22,133.1			395,676.5			7,591.1		
42	oct-20	373,831.4			22,459.4			396,290.8			7,628.2		
43	oct-27	375,273.4			22,708.7			397,982.1			7,652.0		
44	nov-03	375,952.4			23,618.2			399,570.6			7,692.2		
45	nov-10	376,674.7			23,997.0			400,671.6			7,740.7		
46	nov-17	376,872.9			24,619.5			401,492.4			7,782.4		
47	nov-24	377,919.0			24,758.6			402,677.6			7,808.7		
48	dic-01	379,346.4			23,424.2			402,770.6			7,652.4		
49	dic-08	379,823.0			22,865.3			402,688.4			7,614.7		
50	dic-15	380,984.4			22,755.9			403,740.2			7,592.4		
51	dic-22	381,617.8			22,685.1			404,302.9			7,570.3		
52	dic-29	381,563.2			21,920.7			403,483.9			7,305.2		

¹ No incluye la cartera de la FDN. Corresponde a Cartera Ajustada

CUADRO 2
Evolución de la Cartera Bruta por Modalidad¹

Semana	Fecha	Comercial ² MMS						Consumo ³ MMS						Microcrédito MMS						Hipotecaria ⁴ MMS					
		Moneda Legal			Moneda Extranjera			Moneda Legal			Moneda Extranjera			Moneda Legal			Moneda Extranjera			Moneda Legal					
		2016	2017	Var. % Anual	2016	2017	Var. % Anual	2016	2017	Var. % Anual	2016	2017	Var. % Anual	2016	2017	Var. % Anual	2016	2017	Var. % Anual	2016	2017	Var. % Anual			
1	ene-06	192,670.8	204,391.6	6.1	26,077.7	20,804.0	-20.2	98,797.4	111,978.5	13.3	446.1	522.2	17.1	10,478.9	11,206.2	6.9	0.0	0.1	0.0	46,394.6	52,773.7	13.7			
2	ene-13	192,144.8	204,091.2	6.2	26,236.1	20,854.6	-20.5	98,535.4	112,036.2	13.7	424.7	533.3	25.6	10,448.6	11,176.9	7.0	0.0	0.1	0.0	46,423.1	52,765.0	13.7			
3	ene-20	192,640.1	203,952.3	5.9	26,154.4	20,656.8	-21.0	98,965.6	112,173.2	13.3	452.3	522.8	15.6	10,448.3	11,203.7	7.2	0.0	0.1	0.0	46,491.3	52,795.7	13.6			
4	ene-27	192,783.8	204,004.0	5.8	26,067.2	20,632.1	-20.9	99,569.2	112,579.4	13.1	483.6	524.2	8.4	10,513.7	11,262.6	7.1	0.0	0.1	0.0	46,664.9	52,805.6	13.2			
5	feb-03	192,541.8	204,151.4	6.0	26,471.2	20,063.3	-24.2	99,071.3	112,708.6	13.8	458.9	503.5	9.7	10,486.4	11,286.7	7.6	0.0	0.1	0.0	46,740.0	52,931.2	13.2			
6	feb-10	194,021.3	204,190.5	5.2	26,950.2	20,033.5	-25.7	99,089.4	112,841.8	13.9	455.0	498.6	9.6	10,483.0	11,275.2	7.6	0.0	0.1	0.0	46,860.8	53,044.7	13.2			
7	feb-17	194,949.1	205,657.2	5.5	26,239.3	20,420.7	-22.2	99,518.1	112,971.6	13.5	450.7	493.8	9.6	10,493.3	11,295.8	7.6	0.0	0.1	0.0	46,940.0	53,216.3	13.4			
8	feb-24	196,507.1	205,736.3	4.7	25,519.3	20,393.8	-20.1	100,128.5	113,438.1	13.3	469.3	495.6	5.6	10,541.0	11,336.4	7.5	0.0	0.1	0.0	47,059.7	53,385.8	13.4			
9	mar-03	196,422.3	205,783.8	4.8	24,474.0	21,063.6	-13.9	99,786.6	113,379.8	13.6	420.8	504.4	19.9	10,539.8	11,353.3	7.7	0.0	0.1	0.0	47,202.5	53,580.0	13.5			
10	mar-10	197,284.6	205,959.4	4.4	24,429.0	21,081.0	-13.7	99,786.3	113,411.8	13.7	402.9	512.3	27.2	10,514.3	11,336.5	7.8	0.0	0.1	0.0	47,261.4	53,672.2	13.6			
11	mar-17	198,578.1	206,511.6	4.0	23,469.2	20,696.9	-11.8	100,353.4	113,634.9	13.2	396.4	490.1	23.6	10,537.3	11,353.3	7.7	0.0	0.1	0.0	47,461.7	53,787.9	13.3			
12	mar-24	198,320.7	206,535.5	4.1	23,248.0	20,657.8	-11.1	100,492.5	114,133.8	13.6	390.5	497.6	27.4	10,550.3	11,373.5	7.8	0.0	0.1	0.0	47,455.1	53,889.0	13.6			
13	mar-31	199,498.4	207,083.9	3.8	22,854.8	20,391.2	-10.8	100,835.5	114,667.3	13.7	412.5	494.1	19.8	10,572.0	11,441.4	8.2	0.0	0.1	0.0	47,666.4	54,126.8	13.6			
14	abr-07	199,240.0	207,562.9	4.2	23,150.7	20,263.5	-12.5	100,565.4	114,507.8	13.9	401.9	482.7	20.1	10,538.6	11,412.0	8.3	0.0	0.1	0.0	47,727.1	54,162.8	13.5			
15	abr-14	199,967.7	207,394.1	3.7	22,623.1	20,398.5	-9.8	100,689.7	114,661.4	13.9	370.3	492.9	33.1	10,547.7	11,410.1	8.2	0.0	0.1	0.0	47,815.4	54,198.5	13.3			
16	abr-21	200,504.2	207,866.2	3.7	22,134.8	20,496.3	-7.4	101,281.2	114,820.0	13.4	381.7	496.6	30.1	10,602.9	11,402.6	7.5	0.0	0.0	0.0	47,940.9	54,277.0	13.2			
17	abr-28	201,074.0	208,120.7	3.5	21,362.2	20,989.1	-1.7	102,110.3	115,386.5	13.0	400.9	512.1	27.7	10,680.4	11,484.2	7.5	0.0	0.1	0.0	48,207.5	54,522.3	13.1			
18	may-05	201,549.1	207,844.9	3.1	21,949.8	21,034.1	-4.2	101,672.4	115,093.8	13.2	389.1	515.5	32.5	10,660.3	11,449.1	7.4	0.0	0.1	0.0	48,287.3	54,535.8	12.9			
19	may-12	201,805.3	208,721.2	3.4	22,053.6	20,808.1	-5.6	101,794.7	115,363.1	13.3	379.4	515.6	35.9	10,648.8	11,453.3	7.6	0.0	0.2	0.0	48,342.4	54,626.5	13.0			
20	may-19	202,390.3	209,106.3	3.3	22,618.2	20,677.6	-8.6	102,283.3	115,658.4	13.1	407.0	499.7	22.8	10,668.1	11,467.9	7.5	0.0	0.1	0.0	48,503.0	54,731.9	12.8			
21	may-26	202,736.7	208,983.2	3.1	22,946.7	20,915.0	-9.9	103,044.2	116,274.7	12.8	449.2	514.4	14.5	10,729.7	11,524.9	7.4	0.0	0.1	0.0	48,677.3	54,886.5	12.8			
22	jun-02	202,658.5	209,221.4	3.2	22,632.1	20,741.2	-8.4	103,021.9	116,440.7	13.0	423.1	511.8	21.0	10,734.9	11,553.0	7.6	0.0	0.2	0.0	48,853.7	55,021.2	12.6			
23	jun-09	202,904.1	209,843.9	3.4	22,228.8	20,985.3	-5.6	103,442.2	116,472.8	12.6	464.3	519.6	11.9	10,713.5	11,552.2	7.8	0.0	0.2	0.0	48,881.2	55,090.4	12.7			
24	jun-16	203,860.6	210,551.9	3.3	22,526.2	21,287.2	-5.5	103,747.7	116,770.2	12.6	469.0	520.5	11.0	10,709.5	11,600.9	8.3	0.0	0.2	0.0	49,007.3	55,190.8	12.6			
25	jun-23	203,989.6	210,531.1	3.2	22,187.3	21,759.3	-1.9	104,191.2	117,104.3	12.4	465.7	539.6	15.9	10,731.5	11,620.5	8.3	0.0	0.2	0.0	49,145.7	55,280.5	12.5			
26	jun-30	204,239.8	210,759.5	3.2	21,435.2	21,746.8	1.5	104,802.2	117,628.1	12.2	464.6	560.5	20.6	10,771.9	11,708.8	8.7	0.0	0.2	0.0	49,405.6	55,508.0	12.4			
27	jul-07	204,151.6	209,680.4	2.7	21,700.8	22,034.3	1.5	104,560.0	117,256.2	12.1	481.5	571.3	18.7	10,722.2	11,659.1	8.7	0.0	0.2	0.0	49,429.9	55,518.5	12.3			
28	jul-14	204,555.2	210,184.6	2.8	21,548.7	21,558.1	0.0	104,788.3	117,522.5	12.2	479.6	563.9	17.6	10,738.2	11,685.9	8.8	0.0	0.2	0.0	49,542.5	55,609.9	12.2			
29	jul-21	204,749.2	210,406.0	2.8	21,715.4	21,415.1	-1.4	105,067.1	117,696.0	12.0	487.6	555.7	14.0	10,753.8	11,710.5	8.9	0.0	0.2	0.0	49,626.3	55,676.9	12.2			
30	jul-28	204,930.9	210,516.0	2.7	22,638.6	21,327.6	-5.8	105,701.8	118,158.9	11.8	514.6	557.3	8.3	10,843.1	11,781.5	8.7	0.0	0.2	0.0	49,866.8	55,787.6	11.9			
31	ago-04	204,824.0	210,529.4	2.8	22,488.8	21,191.4	-5.8	105,532.9	118,165.7	12.0	510.3	541.7	6.2	10,829.6	11,794.8	8.9	0.0	0.2	0.0	49,930.0	55,911.4	12.0			
32	ago-11	204,989.1	210,537.3	2.7	21,470.5	21,249.4	-1.0	105,767.8	118,377.7	11.9	485.3	551.0	13.5	10,844.1	11,774.3	8.6	0.0	0.2	0.0	50,026.3	55,972.1	11.9			
33	ago-18	205,036.8	210,550.4	2.7	21,112.8	21,334.7	1.1	106,030.6	118,555.8	11.8	469.6	538.9	14.8	10,859.9	11,808.7	8.7	0.0	0.2	0.0	50,092.4	56,081.1	12.0			
34	ago-25	205,659.7	210,289.5	2.3	21,273.2	20,904.3	-1.7	106,581.4	119,017.4	11.7	473.9	535.2	12.9	10,926.1	11,843.0	8.4	0.0	0.2	0.0	50,238.1	56,192.7	11.9			
35	sep-01	205,367.9	210,135.7	2.3	21,732.0	20,662.4	-4.9	106,856.8	119,269.6	11.6	482.7	526.2	9.0	10,985.9	11,916.4	8.5	0.0	0.2	0.0	50,443.1	56,412.8	11.8			
36	sep-08	206,288.8	210,472.2	2.0	21,298.0	20,409.7	-4.2	106,869.6	119,038.8	11.4	472.0	523.7	11.0	10,967.8	11,892.8	8.4	0.0	0.2	0.0	50,512.6	56,449.8	11.8			
37	sep-15	206,479.4			21,736.3			107,196.3			480.6			10,990.4						50,617.2					
38	sep-22	206,733.3			21,540.4			107,613.7			478.5			11,032.3						50,735.8					
39	sep-29	206,082.4			21,237.2			108,307.3			481.6			11,106.1						50,967.3					
40	oct-06	204,175.5			21,506.1			108,089.5			484.0			11,063.3						50,989.9					
41	oct-13	202,862.6			21,639.5			108,504.3			493.4			11,066.5						51,090.0					
42	oct-20	202,962.9			21,957.1			108,683.7			502.1			11,070.1						51,114.7					
43	oct-27	203,642.7			22,190.8			109,203.3			517.7			11,142.0						51,285.4					
44	nov-03	204,081.7			23,082.9			109,257.4			535.1			11,150.4						51,462.9					
45	nov-10	204,558.0			23,448.7			109,554.4			548.1			11,129.5						51,432.7					
46	nov-17	204,411.3			24,061.0			109,807.1			558.4			11,128.8						51,525.6					
47	nov-24	204,585.2			24,183.6			110,412.2			574.8			11,194.2						51,727.4					
48	dic-01	205,021.1			22,875.0			111,029.6			549.0			11,225.1						52,070.6					
49	dic-08	205,348.0			22,321.4			111,134.7			543.8			11,201.8						52,138.6					
50	dic-15	206,118.4			22,232.0			111,360.0			523.7			11,203.6						52,302.3					
51	dic-22	206,121.9			22,165.9			111,808.3			519.0			11,218.1						52,469.4					
52	dic-29	205,116.1			21,383.4			112,407.1			527.2			11,262.0						52,777.9					

1/ No incluye cartera de la FDN

2/ Incluye ajuste por leasing operativo

3/ Incluye tarjetas de crédito y avances de todos los plazos.

4/ Corresponde a créditos otorgados para adquisición de vivienda, incluye los ajustes de titularización de cartera hipotecaria y por ventas de cartera para manejo a través de derechos fiduciarios.

F

CUADRO 3
Desembolsos y Tasas de Interés Cartera Comercial ¹
Moneda Legal

Semana	Fecha	Comercial ²				Ordinario				Preferencial				Tesorería			
		Desembolsos MM\$		Tasa de interés % ³		Desembolsos MM\$		Tasa de interés % ³		Desembolsos MM\$		Tasa de interés % ³		Desembolsos MM\$		Tasa de interés % ³	
		2016	2017	2016	2017	2016	2017	2016	2017	2016	2017	2016	2017	2016	2017	2016	2017
1	ene-06	2,193.6	1,420.4	10.30	12.96	799.5	802.3	12.27	14.12	1,331.5	588.8	9.12	11.39	62.6	29.3	10.11	12.69
2	ene-13	1,533.5	1,593.1	11.32	12.97	857.9	786.5	12.52	14.38	603.8	764.5	9.67	11.55	71.7	42.0	10.90	12.32
3	ene-20	2,680.6	2,428.5	11.04	12.90	1,245.8	1,236.5	12.63	14.40	1,234.3	1,117.3	9.65	11.29	200.5	74.8	9.68	12.22
4	ene-27	3,408.5	2,635.6	11.35	12.65	1,651.2	1,297.8	12.93	14.26	1,621.5	1,258.4	9.77	11.03	135.7	79.4	10.88	11.98
5	feb-03	2,417.9	3,020.1	11.31	12.94	1,105.5	1,769.1	13.01	13.94	1,229.7	1,161.4	9.83	11.49	82.7	89.6	10.66	11.93
6	feb-10	3,007.7	2,249.2	11.35	13.02	1,722.2	1,412.3	12.21	13.89	1,218.5	757.8	10.15	11.47	67.0	79.1	11.15	12.19
7	feb-17	3,011.9	3,575.2	11.52	12.59	1,573.8	2,094.6	12.57	13.57	1,278.1	1,417.0	10.42	11.16	160.0	63.6	10.00	12.25
8	feb-24	4,277.7	2,770.3	12.03	12.75	1,693.2	1,483.6	12.79	13.84	2,410.8	1,169.7	11.57	11.45	173.8	117.1	10.99	11.88
9	mar-03	2,442.6	2,850.2	12.66	12.97	1,429.6	1,679.2	13.82	13.87	939.8	1,005.4	10.99	11.48	73.2	165.6	11.49	12.84
10	mar-10	2,397.6	2,104.9	12.27	12.97	1,248.8	1,209.4	13.88	14.21	1,011.4	827.4	10.52	11.24	137.5	68.1	10.46	11.97
11	mar-17	3,395.6	2,759.6	11.95	12.55	1,544.1	1,541.6	13.50	13.60	1,702.3	1,155.9	10.61	11.22	149.3	62.1	11.19	11.03
12	mar-24	1,084.8	2,004.0	12.23	12.54	658.8	1,062.6	12.94	13.88	393.7	887.0	11.08	10.97	32.3	54.4	11.89	12.18
13	mar-31	4,293.7	3,040.9	11.95	12.66	1,980.6	1,749.2	13.39	13.73	2,073.0	1,155.6	10.55	11.19	240.2	136.1	12.05	11.24
14	abr-07	1,925.9	2,400.2	12.93	12.41	1,148.3	1,201.3	14.14	13.83	706.5	1,143.9	11.10	10.95	71.1	55.0	11.75	11.46
15	abr-14	2,768.6	1,966.8	12.72	11.82	1,247.6	762.4	14.04	13.80	1,407.0	1,172.1	11.57	10.55	113.9	32.3	12.43	11.28
16	abr-21	2,641.8	2,722.0	12.71	12.11	1,237.1	1,289.8	14.25	13.62	1,283.8	1,342.7	11.27	10.71	120.9	89.4	12.30	11.37
17	abr-28	3,114.1	3,425.8	13.08	12.06	1,610.2	1,684.4	14.48	13.66	1,260.0	1,575.7	11.63	10.46	243.9	165.7	11.27	11.13
18	may-05	2,345.1	1,765.2	12.97	12.42	1,282.5	1,028.7	14.20	13.72	968.6	699.8	11.37	10.54	94.0	36.7	12.52	11.86
19	may-12	2,232.9	2,797.9	12.72	11.60	1,106.7	1,286.0	14.18	13.48	1,049.5	1,404.5	11.17	10.02	76.8	107.5	12.81	9.63
20	may-19	2,603.5	3,003.9	13.10	11.68	1,378.1	1,391.3	14.38	13.21	1,032.2	1,468.3	11.61	10.30	193.2	144.3	11.86	11.03
21	may-26	3,282.5	3,326.3	13.02	11.54	1,700.0	1,406.7	14.35	13.31	1,395.7	1,778.7	11.57	10.20	186.9	140.9	11.88	10.60
22	jun-02	2,271.1	3,412.7	13.24	11.18	1,205.8	1,374.8	14.48	13.23	932.3	1,878.7	11.83	9.70	133.1	159.2	11.92	10.89
23	jun-09	2,208.1	2,390.6	13.13	11.43	1,111.5	1,064.5	14.44	13.26	1,016.7	1,234.8	11.73	9.89	79.8	91.3	12.82	10.94
24	jun-16	3,213.1	3,227.9	12.86	11.28	1,528.4	1,684.0	14.28	12.51	1,587.4	1,420.4	11.48	9.90	97.4	123.5	12.82	10.45
25	jun-23	3,022.7	2,688.7	13.02	11.31	1,357.5	1,182.0	14.52	13.04	1,403.4	1,401.5	11.84	9.87	261.8	105.2	11.64	11.03
26	jun-30	3,826.4	4,353.4	13.01	10.96	2,094.6	1,797.6	14.02	12.92	1,626.2	2,350.6	11.76	9.51	105.5	205.3	12.29	10.24
27	jul-07	1,793.9	1,850.4	13.29	11.34	959.0	960.6	14.69	12.79	786.1	821.5	11.62	9.73	48.8	68.3	12.57	10.24
28	jul-14	2,460.3	2,269.6	13.42	11.49	1,315.0	1,216.1	14.65	13.01	1,027.2	993.1	11.98	9.70	118.0	60.4	12.25	10.57
29	jul-21	2,296.4	2,710.4	13.12	10.57	1,163.2	1,110.2	14.47	12.52	923.2	1,540.0	11.84	9.17	210.0	60.2	11.27	10.31
30	jul-28	3,159.7	3,389.6	13.77	10.81	1,674.9	1,538.4	14.96	12.35	1,382.6	1,737.4	12.40	9.49	102.2	113.7	12.74	10.10
31	ago-04	2,080.8	2,796.7	13.77	10.67	1,220.6	1,275.6	14.93	12.47	784.5	1,437.2	12.04	9.13	75.7	83.9	12.96	9.84
32	ago-11	2,557.9	2,058.0	13.08	10.77	1,269.7	964.3	14.68	12.48	1,224.4	1,008.1	11.42	9.23	63.7	85.6	13.03	9.75
33	ago-18	2,382.9	2,825.6	13.25	10.53	1,139.1	1,251.9	14.41	12.26	1,086.3	1,513.6	12.23	9.15	157.5	60.0	11.89	9.46
34	ago-25	3,662.4	2,545.3	13.33	10.30	1,526.2	1,071.2	14.52	12.08	1,997.1	1,428.0	12.49	8.97	139.2	46.2	12.26	9.96
35	sep-01	2,886.5	3,541.1	13.79	10.65	1,574.7	1,739.2	15.01	12.12	961.5	1,656.9	12.32	9.25	350.3	145.0	12.28	8.95
36	sep-08	2,802.8	3,021.0	13.14	10.11	1,550.6	1,329.2	14.19	11.87	1,133.4	1,622.0	11.96	8.70	118.8	69.9	10.70	9.11
37	sep-15	2,696.1		13.72		1,442.0		14.85		1,152.8		12.38		101.3		12.76	
38	sep-22	2,844.3		13.19		1,399.5		14.60		1,222.7		11.86		222.1		11.74	
39	sep-29	3,002.2		13.71		1,740.0		14.87		1,158.1		12.07		104.1		12.48	
40	oct-06	2,436.8		13.23		1,399.7		14.04		977.0		12.12		60.1		12.34	
41	oct-13	2,434.4		13.43		1,376.6		14.40		894.4		12.09		163.4		12.61	
42	oct-20	2,036.6		13.49		1,094.0		14.69		867.6		12.15		75.0		11.39	
43	oct-27	2,900.6		13.32		1,563.2		14.77		1,188.8		11.63		148.6		11.60	
44	nov-03	2,356.2		13.82		1,434.2		14.91		830.4		12.07		91.6		12.48	
45	nov-10	2,015.8		13.44		1,090.6		14.75		865.9		11.85		59.3		12.58	
46	nov-17	2,197.2		13.58		1,242.4		14.54		877.3		12.31		77.5		12.54	
47	nov-24	2,745.6		13.29		1,576.1		14.42		1,029.0		11.73		140.5		11.99	
48	dic-01	3,181.4		13.44		1,867.7		14.41		1,179.9		12.03		133.8		12.33	
49	dic-08	2,058.0		13.43		1,178.7		14.47		815.6		11.99		63.6		12.57	
50	dic-15	3,671.5		13.22		2,092.9		14.14		1,471.9		11.99		106.7		12.13	
51	dic-22	4,110.0		12.81		1,951.9		14.18		2,004.9		11.57		153.2		11.53	
52	dic-29	4,751.8		12.35		2,191.3		13.65		2,436.0		11.21		124.5		11.67	

1/ Incluye leasing financiero

2/ Promedio ponderado por monto de las tasa de los créditos ordinarios, de tesorería y preferenciales. No incluye construcción de vivienda.

3/ Promedio ponderado por monto

Fuente: Formato 088 de la Superintendencia Financiera.

CUADRO 4

Desembolsos y Tasas de Interés Cartera de Consumo y Tarjeta de crédito ¹

Moneda Legal

Semana	Fecha	Consumo ²				Tarjetas de Crédito ³			
		Desembolsos MM\$		Tasa de interés % ⁴		Desembolsos MM\$		Tasa de interés % ⁴	
		2016	2017	2016	2017	2016	2017	2016	2017
1	ene-06	571	640	18.63	20.71	493	534	28.40	31.77
2	ene-13	542	585	19.17	21.32	473	519	28.50	32.05
3	ene-20	752	825	19.12	21.11	526	560	28.29	31.87
4	ene-27	1,242	1,043	18.09	20.54	501	556	28.19	31.81
5	feb-03	807	1,254	19.08	19.93	514	573	28.28	31.79
6	feb-10	999	1,005	18.37	20.40	465	532	28.14	31.83
7	feb-17	975	1,073	18.56	20.15	487	526	28.07	31.57
8	feb-24	1,287	1,183	18.02	19.71	498	536	28.06	31.56
9	mar-03	1,089	1,510	18.26	19.44	518	556	28.02	31.59
10	mar-10	948	1,035	18.66	20.15	518	573	28.21	31.74
11	mar-17	1,103	1,125	18.62	19.97	510	582	28.36	31.62
12	mar-24	462	971	19.10	20.47	428	535	28.57	31.68
13	mar-31	1,341	1,685	18.22	19.32	549	548	28.27	31.40
14	abr-07	937	1,019	19.09	20.29	517	638	29.25	31.86
15	abr-14	1,051	733	18.99	19.77	537	493	28.80	31.73
16	abr-21	1,043	1,067	18.99	20.21	528	592	29.52	31.69
17	abr-28	1,650	1,611	18.21	19.43	526	597	29.41	31.56
18	may-05	979	782	19.12	20.66	576	567	29.67	31.78
19	may-12	897	1,092	19.05	19.99	549	612	29.46	31.46
20	may-19	1,041	1,184	19.32	19.77	557	607	29.34	31.46
21	may-26	1,435	1,431	18.68	19.46	561	594	29.36	31.34
22	jun-02	1,033	1,231	19.02	19.40	508	600	29.39	31.68
23	jun-09	813	1,046	19.54	19.85	518	596	29.63	31.06
24	jun-16	1,045	1,174	19.25	19.72	601	655	29.59	31.01
25	jun-23	1,057	925	19.01	19.69	621	638	29.40	31.35
26	jun-30	1,483	1,513	19.01	18.88	666	649	29.23	31.28
27	jul-07	746	772	19.61	19.83	625	647	30.24	31.31
28	jul-14	1,007	1,107	19.51	19.56	580	660	30.35	31.18
29	jul-21	839	949	19.70	19.63	565	625	30.32	31.26
30	jul-28	1,591	1,574	18.73	18.92	559	616	30.21	30.89
31	ago-04	928	1,350	19.85	18.85	578	632	30.43	31.02
32	ago-11	1,025	954	19.74	19.35	530	603	30.42	31.16
33	ago-18	808	1,166	19.80	19.23	542	616	30.24	30.93
34	ago-25	1,095	1,159	19.43	18.97	569	576	30.62	30.92
35	sep-01	1,365	1,717	19.11	18.45	558	655	30.51	30.81
36	sep-08	943	1,042	19.97	19.29	545	592	30.58	30.50
37	sep-15	1,046		19.80		595		30.46	
38	sep-22	1,070		19.76		554		30.77	
39	sep-29	1,662		19.06		573		30.60	
40	oct-06	923		20.21		558		31.36	
41	oct-13	1,079		19.95		593		31.30	
42	oct-20	870		20.04		555		31.35	
43	oct-27	1,392		19.37		567		31.50	
44	nov-03	1,241		19.66		556		31.46	
45	nov-10	917		20.06		592		31.48	
46	nov-17	897		20.34		583		31.35	
47	nov-24	1,213		19.55		647		31.28	
48	dic-01	1,544		19.04		749		31.41	
49	dic-08	854		19.78		616		31.52	
50	dic-15	1,169		19.55		699		31.48	
51	dic-22	1,247		19.24		810		31.52	
52	dic-29	1,260		19.14		650		31.58	

1/ Incluye leasing financiero.

2/ Incluye créditos en pesos y en UVR.

3/ Promedio ponderado por monto

4/ Corresponde al promedio ponderado por monto de la tasa de los desembolsos en pesos y en UVR. Antes de realizar el promedio ponderado, a la la tasa de interés de los créditos en UVR se les sumó la variación anual de la UVR de la respectiva semana.

Fuente: Formato 088 de la Superintendencia Financiera.

CUADRO 5

Desembolsos y Tasas de Interés Cartera de Microcrédito e Hipotecaria¹

Moneda Legal

Semana	Fecha	Microcrédito				Hipotecaria ²							
		Desembolsos MM\$		Tasa de interés % ³		Construcción				Adquisición			
		2016	2017	2016	2017	Desembolsos MM\$		Tasa de interés % ⁴		Desembolsos MM\$		Tasa de interés % ⁴	
	2017	2016	2017	2016	2017	2016	2017	2016	2017	2016	2017	2016	2017
1	ene-06	46	38	36.27	37.20	12	13	11.22	12.58	121	124	11.65	12.42
2	ene-13	78	67	37.54	38.08	29	38	10.96	11.68	113	85	11.44	12.40
3	ene-20	114	105	37.29	37.79	37	55	10.13	11.57	177	149	11.86	12.40
4	ene-27	148	122	36.63	37.68	56	81	11.15	11.74	353	194	11.55	12.54
5	feb-03	88	118	36.70	37.20	35	65	10.85	11.68	139	238	11.93	12.57
6	feb-10	106	94	36.93	38.62	49	60	10.89	11.17	144	142	11.82	12.44
7	feb-17	115	116	36.84	37.73	62	79	12.33	11.19	177	240	11.95	12.61
8	feb-24	130	123	36.82	37.52	72	86	11.35	11.67	258	295	11.81	12.58
9	mar-03	107	102	36.47	36.13	51	68	11.97	12.02	261	306	11.82	12.52
10	mar-10	101	94	37.38	37.43	36	68	11.94	11.51	159	188	11.98	12.39
11	mar-17	130	112	37.28	37.22	61	93	11.36	11.65	235	206	12.05	12.48
12	mar-24	67	94	37.80	36.76	8	56	12.41	11.28	76	165	12.06	12.42
13	mar-31	126	158	36.71	36.47	49	52	11.66	11.79	378	395	12.05	12.34
14	abr-07	81	74	37.32	36.65	38	52	12.27	11.53	134	158	12.31	12.45
15	abr-14	108	73	37.67	37.84	65	39	11.10	11.44	172	113	12.28	12.37
16	abr-21	118	103	37.43	36.66	59	83	11.55	11.26	213	175	12.05	12.41
17	abr-28	153	160	36.69	36.56	64	91	12.15	11.00	421	410	12.19	12.35
18	may-05	88	77	37.27	36.58	43	57	11.80	11.49	151	114	12.49	12.59
19	may-12	87	112	37.07	37.27	39	82	12.05	10.93	130	179	12.49	12.35
20	may-19	119	120	37.37	37.03	76	78	12.54	10.58	214	204	12.36	12.32
21	may-26	139	137	36.84	36.64	64	96	12.33	10.76	315	249	12.43	12.34
22	jun-02	98	117	36.48	36.19	58	65	12.36	10.69	248	299	12.45	12.30
23	jun-09	78	102	37.59	36.91	36	74	12.63	11.10	130	167	12.55	12.17
24	jun-16	111	129	37.37	36.66	85	69	11.89	10.66	210	206	12.41	12.00
25	jun-23	119	102	36.91	36.80	60	74	12.18	11.07	224	182	12.48	11.98
26	jun-30	149	149	36.33	36.11	46	96	12.14	10.59	410	390	12.54	11.97
27	jul-07	56	55	37.09	36.84	49	47	11.97	11.08	109	109	12.62	11.61
28	jul-14	104	114	37.51	37.42	67	70	12.59	10.92	189	194	12.56	11.68
29	jul-21	99	107	37.18	37.04	49	64	11.80	10.78	157	168	12.60	11.54
30	jul-28	168	146	36.35	36.47	48	67	13.25	10.59	374	299	12.68	11.49
31	ago-04	92	119	36.81	36.27	54	57	13.17	10.97	156	273	12.82	11.43
32	ago-11	112	88	37.37	37.22	55	33	12.59	11.08	176	163	12.54	11.25
33	ago-18	94	125	37.32	37.20	40	64	12.30	10.79	138	222	12.62	11.20
34	ago-25	124	102	37.23	36.98	62	37	12.92	10.24	226	204	12.79	11.31
35	sep-01	120	156	36.38	35.70	50	94	12.37	10.46	366	437	12.81	11.26
36	sep-08	89	85	37.88	37.35	46	57	13.08	10.24	156	156	12.82	10.99
37	sep-15	116		37.58		46		13.08		183		12.81	
38	sep-22	119		37.52		53		13.38		190		12.70	
39	sep-29	186		36.81		71		12.72		387		12.78	
40	oct-06	50		36.85		42		13.04		126		12.58	
41	oct-13	101		37.85		44		12.70		177		12.72	
42	oct-20	94		37.36		39		13.12		186		12.63	
43	oct-27	136		37.27		67		12.97		326		12.77	
44	nov-03	104		37.50		43		12.81		294		12.77	
45	nov-10	81		38.49		31		12.56		143		12.65	
46	nov-17	93		37.95		47		12.10		167		12.62	
47	nov-24	127		37.88		66		12.38		275		12.66	
48	dic-01	131		37.19		66		12.17		390		12.64	
49	dic-08	70		37.92		46		11.64		143		12.68	
50	dic-15	112		38.22		79		12.58		241		12.47	
51	dic-22	115		37.93		81		11.89		266		12.63	
52	dic-29	117		36.92		60		12.12		468		12.60	

1/ Incluye leasing financiero.

2/ Incluye créditos en pesos y en UVR.

3/ Promedio ponderado por monto

4/ Corresponde al promedio ponderado por monto de la tasa de los desembolsos en pesos y en UVR. Antes de realizar el promedio ponderado, a la la tasa de interés de los créditos en UVR se les sumó la variación anual de la UVR de la respectiva semana.

Fuente: Formato 088 de la Superintendencia Financiera.

GRAFICO 1

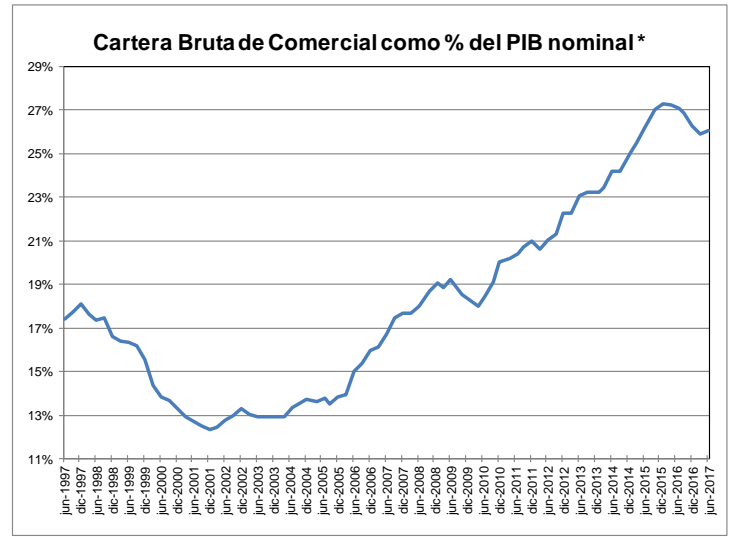
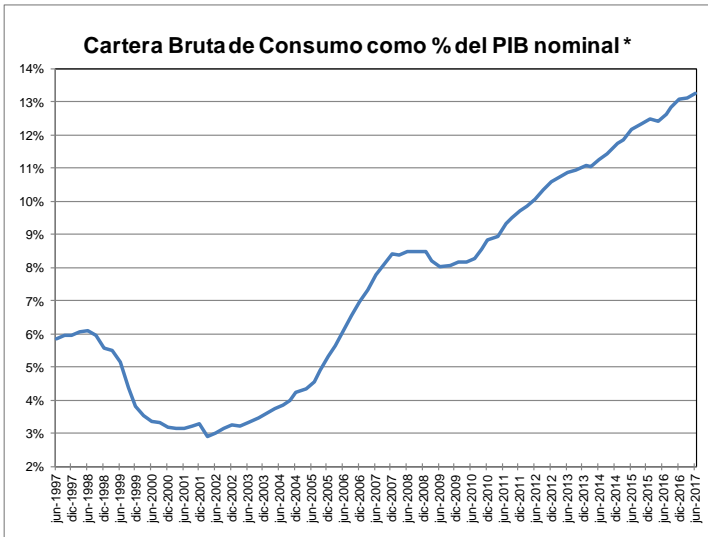

* Se refiere al PIB nominal desestacionalizado.

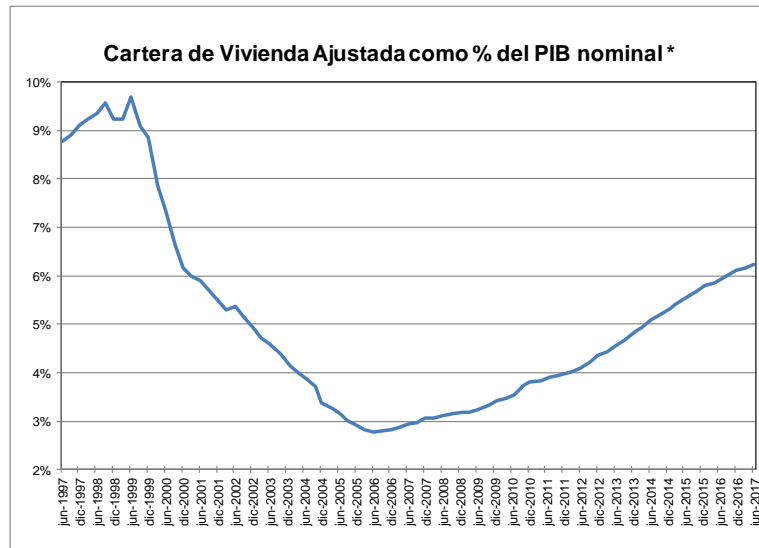

* Fuente: Formato 281 de la Superintendencia financiera de Colombia y ajustes del BR.

GRAFICO 2
Cartera e Inversiones (brutas) / Total Activos *
(Moneda Total)

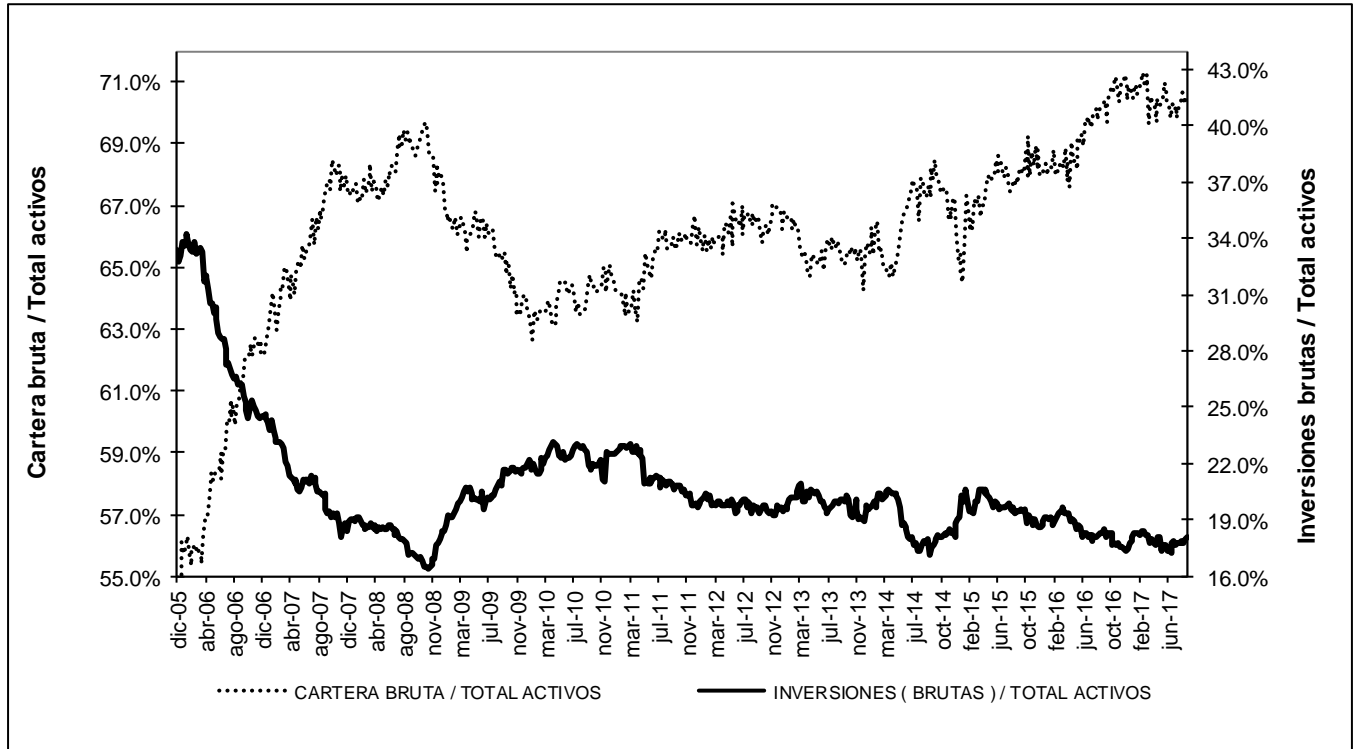

* Sin entidades financieras especiales
 Fuente: Banco de la República

ANEXO 4: MERCADO CAMBIARIO¹

Gráfico 1

TRM-Devaluación Año Corrido Anualizada y Año Completo



Gráfico 2

Indice de Tasa de Cambio Real Promedio
Promedio Total-Ponderaciones según promedios móviles de orden 12

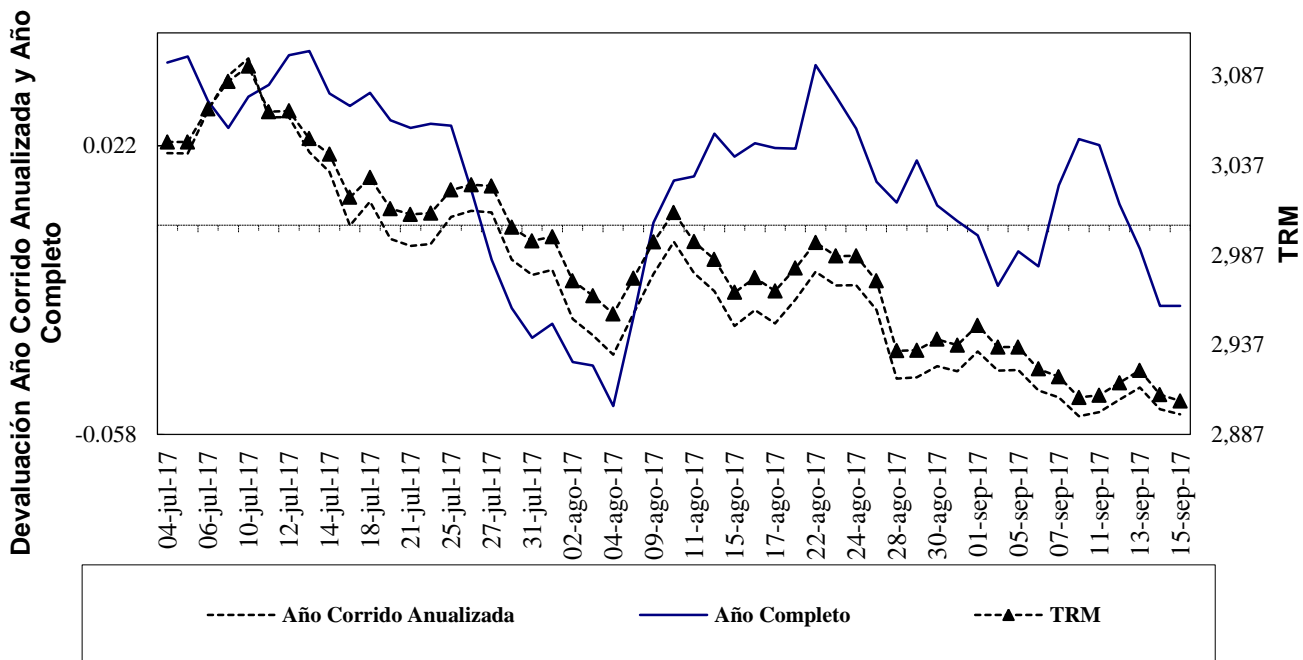
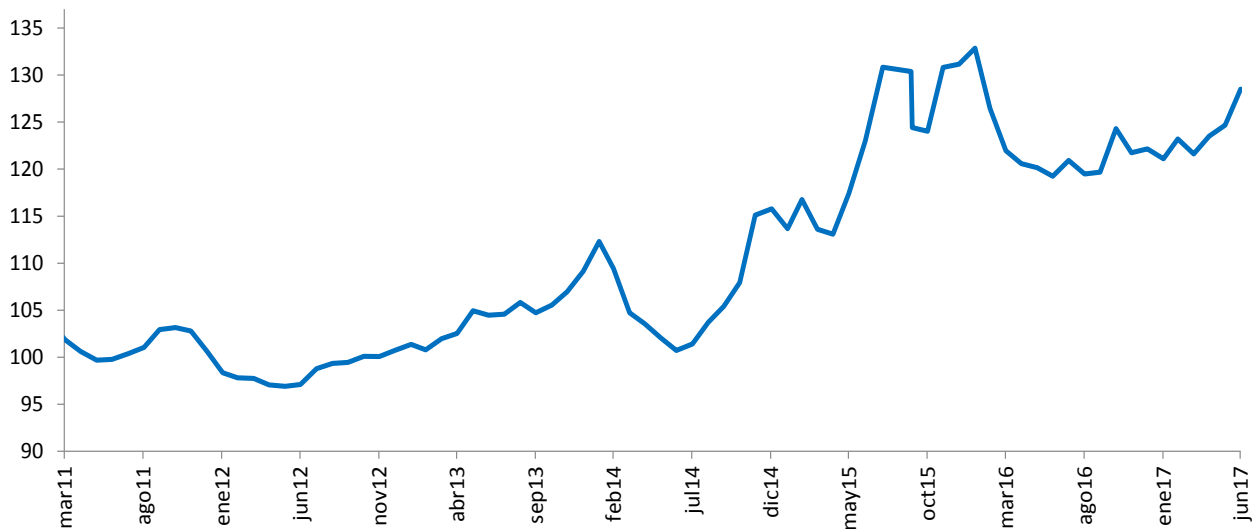

Fuente: Banco de la República

¹ Las operaciones y posiciones de derivados de los IMC no incluyen las de las sociedades comisionistas de bolsa.

Cuadro 1
Componentes de la Posición Propia
Total Sistema – (Cifras en millones de dólares)

Cuentas	31-dic-09	31-dic-10	30-dic-11	31-dic-12	30-dic-13	30-dic-14	31-dic-15	30-dic-16	01-sep-17	DIFERENCIA A:			
										30-dic-16	A UN MES	SEM ANT	A UN AÑO
Total Activos M/E (A)	4,014	7,271	10,461	12,073	13,923	14,402	11,808	11,541	12,460	919	-395	-596	-3
Activo disponible y overnight en m/e	732	2,278	1,817	1,527	2,058	1,689	2,400	2,586	2,835	250	-627	-103	-46
Activos operaciones de contado en m/e	160	278	222	165	158	142	88	110	707	598	64	-683	38
Activos proveedores locales de liquidez	0	0	0	0	0	0	0	0	0	0	0	0	0
Activos < 12 meses	2,131	3,987	6,727	7,133	7,948	7,502	5,785	5,639	6,071	432	184	236	-20
Activos > 12 meses	991	728	1,696	3,248	3,758	5,069	3,534	3,206	2,846	-360	-16	-46	24
Total Otros Derechos (B)	13,471	18,523	23,122	23,090	29,663	29,107	32,737	37,043	44,589	7,546	230	-315	8,354
Activos Indexados	84	46	58	37	28	19	10	0	0	0	0	0	0
Contingencias deudoras por derivados	133	515	1,020	245	1,032	1,854	406	222	211	-11	-45	5	66
Otras Contingencias Deudoras	3	6	30	1	1	0	0	0	0	0	0	0	0
Inversiones para Mantener Hasta el Vencimiento	32	37	5	167	7	5	9	5	12	7	0	0	7
Inversiones disp. para la venta títulos deuda	274	59	0	64	96	62	100	105		-105	0	0	-107
Inversiones Disponibles para la venta títulos participativos	254	1,905	2,164	2,658	4,311	4,593	5,900	359		-359	0	0	-407
Aportes Sucursales Extranjeras	11	11	24	34	53	53	995	8,419	9,282	864	69	69	1,009
Derechos a Futuro*	12,679	15,945	19,821	19,884	24,135	22,522	25,317	27,933	35,083	7,150	206	-389	7,787
Compensados en CRCC				1,660	4,044	3,660	4,959	6,833	11,339	4,506	1	-279	5,014
No Compensados en CRCC				18,224	20,091	18,861	20,358	21,100	23,744	2,644	205	-109	2,773
Total Derechos (A+B)	17,486	25,794	33,582	35,163	43,585	43,509	44,546	48,584	57,048	8,464	-165	-911	8,351
Total Pasivos M/E (C)	3,388	7,023	10,052	10,687	12,673	13,108	11,415	10,681	10,774	92	125	-87	-687
Pasivo overnight en m/e	341	329	331	194	229	178	129	206	400	194	37	195	128
Pasivos operaciones de contado en m/e	142	236	143	119	89	125	92	106	706	600	134	-264	42
Pasivos proveedores locales de liquidez	0	0	0	0	0	0	0	0	0	0	0	0	0
Pasivos < 12 meses	2,061	4,802	5,881	5,290	7,464	8,273	7,236	6,717	5,719	-998	82	-28	-1,464
Pasivos > 12 meses	843	1,656	3,697	5,083	4,891	4,532	3,958	3,652	3,949	297	-127	10	606
Total Otras Obligaciones (D)	13,991	18,619	23,252	24,259	30,710	30,153	32,781	35,995	43,919	7,925	-194	-860	8,683
Pasivos Indexados	79	1,026	14	15	8	5	225	255	460	206	-72	-2	211
Contingencias acreedoras por derivados	62	85	116	-260	216	1,182	233	109	163	54	66	1	119
Otras Contingencias Acreedores	3	6	30	1	1	0	0	0	0	0	0	0	0
Otros Pasivos Excluidos de la PPC*				1,514	2,412	2,459	4,919	5,769	6,364	595	104	33	642
Obligaciones a Futuro*	13,846	17,501	22,092	22,989	28,073	26,507	27,405	29,862	36,932	7,070	-292	-892	7,712
Compensados en CRCC				1,730	4,082	3,704	4,900	6,883	11,294	4,411	2	-287	4,868
No Compensados en CRCC				21,259	23,990	22,803	22,505	22,979	25,638	2,659	-294	-605	2,843
Total Obligaciones (C+D)	17,378	25,642	33,305	34,946	43,383	43,261	44,196	46,676	54,693	8,017	-69	-947	7,996
Posición Propia (A+B) - (C+D)	107	153	278	217	202	248	350	1,908	2,355	447	-96	35	354
Posición Propia de Contado (A-C)	627	248	408	1,386	1,250	1,293	393	859	1,686	826	-520	-509	684
Posición Bruta de Apalancamiento	27,045	34,181	41,308	40,725	46,089	44,967	41,797	43,720	49,576	5,856	-115	-1,547	5,385
Patrimonio Técnico	14,385	17,780	20,852	27,782	26,535	27,090	22,144	25,614	28,725	3,112	-6,772	424	2,927

Fuente: Superintendencia Financiera

* La desagregación de derechos y obligaciones a futuro en Compensados y No Compensados en CRCC, y la subcuenta "otros pasivos excluidos de la PPC" están disponibles desde agosto 31 de 2011.

ANEXO 5: MERCADO FORWARD

Cuadro 3

SALDOS DE OPERACIONES FORWARD DE LOS IMC POR CONTRAPARTE millones de USD												
millones de USD	SALDOS DE COMPRA DEL SF CON:				SALDOS DE VENTA DEL SF CON:				SALDOS NETOS DE COMPRA DEL SF CON: (compras-ventas)			SALDO COMPRAS NETAS SF
	Fondos Pensiones	Intragrupo y Offshore	Interbancario	Resto	Fondos Pensiones	Intragrupo y Offshore	Interbancario	Resto	Fondos Pensiones	Intragrupo y Offshore	Resto	
14-ago-17	\$ 5,678	\$ 7,764	\$ 8,274	\$ 3,419	\$ 2,039	\$ 10,887	\$ 8,274	\$ 7,317	\$ 3,639	-\$ 3,123	-\$ 3,897	-\$ 3,382
15-ago-17	\$ 5,727	\$ 7,985	\$ 8,473	\$ 3,378	\$ 2,094	\$ 11,045	\$ 8,473	\$ 7,322	\$ 3,633	-\$ 3,060	-\$ 3,943	-\$ 3,370
16-ago-17	\$ 5,664	\$ 8,138	\$ 8,404	\$ 3,376	\$ 2,135	\$ 11,099	\$ 8,404	\$ 7,327	\$ 3,528	-\$ 2,961	-\$ 3,951	-\$ 3,383
17-ago-17	\$ 5,549	\$ 7,734	\$ 8,079	\$ 3,407	\$ 1,995	\$ 10,455	\$ 8,079	\$ 7,357	\$ 3,553	-\$ 2,721	-\$ 3,951	-\$ 3,118
18-ago-17	\$ 5,704	\$ 7,867	\$ 8,243	\$ 3,455	\$ 2,026	\$ 10,538	\$ 8,243	\$ 7,366	\$ 3,678	-\$ 2,671	-\$ 3,910	-\$ 2,903
22-ago-17	\$ 5,799	\$ 7,745	\$ 8,175	\$ 3,436	\$ 2,049	\$ 10,493	\$ 8,175	\$ 7,350	\$ 3,751	-\$ 2,748	-\$ 3,914	-\$ 2,912
23-ago-17	\$ 5,758	\$ 8,062	\$ 8,324	\$ 3,405	\$ 2,052	\$ 10,681	\$ 8,324	\$ 7,349	\$ 3,706	-\$ 2,619	-\$ 3,944	-\$ 2,856
24-ago-17	\$ 5,671	\$ 7,702	\$ 8,377	\$ 3,374	\$ 2,005	\$ 10,157	\$ 8,377	\$ 7,385	\$ 3,667	-\$ 2,455	-\$ 4,010	-\$ 2,799
25-ago-17	\$ 5,704	\$ 8,098	\$ 8,620	\$ 3,383	\$ 2,043	\$ 10,402	\$ 8,620	\$ 7,737	\$ 3,660	-\$ 2,304	-\$ 4,354	-\$ 2,998
28-ago-17	\$ 5,720	\$ 8,400	\$ 8,687	\$ 3,388	\$ 2,002	\$ 10,682	\$ 8,687	\$ 7,777	\$ 3,718	-\$ 2,282	-\$ 4,389	-\$ 2,953
29-ago-17	\$ 5,779	\$ 8,528	\$ 8,618	\$ 3,368	\$ 2,036	\$ 10,672	\$ 8,618	\$ 7,740	\$ 3,744	-\$ 2,145	-\$ 4,372	-\$ 2,773
30-ago-17	\$ 5,708	\$ 8,773	\$ 8,381	\$ 3,214	\$ 2,037	\$ 10,742	\$ 8,381	\$ 7,700	\$ 3,671	-\$ 1,968	-\$ 4,486	-\$ 2,784
31-ago-17	\$ 5,812	\$ 8,221	\$ 7,928	\$ 3,173	\$ 2,069	\$ 9,977	\$ 7,928	\$ 7,733	\$ 3,743	-\$ 1,756	-\$ 4,559	-\$ 2,573
01-sep-17	\$ 5,755	\$ 8,239	\$ 8,087	\$ 3,217	\$ 2,087	\$ 9,943	\$ 8,087	\$ 7,739	\$ 3,668	-\$ 1,703	-\$ 4,523	-\$ 2,558
04-sep-17	\$ 5,751	\$ 8,264	\$ 8,087	\$ 3,231	\$ 2,083	\$ 9,959	\$ 8,087	\$ 7,754	\$ 3,668	-\$ 1,694	-\$ 4,523	-\$ 2,550
05-sep-17	\$ 5,758	\$ 8,561	\$ 8,439	\$ 3,210	\$ 2,122	\$ 10,140	\$ 8,439	\$ 7,843	\$ 3,636	-\$ 1,578	-\$ 4,633	-\$ 2,576
06-sep-17	\$ 5,550	\$ 8,942	\$ 8,358	\$ 3,158	\$ 2,051	\$ 10,196	\$ 8,358	\$ 7,893	\$ 3,500	-\$ 1,253	-\$ 4,736	-\$ 2,490
07-sep-17	\$ 5,371	\$ 8,312	\$ 7,843	\$ 3,062	\$ 2,020	\$ 9,345	\$ 7,843	\$ 7,868	\$ 3,351	-\$ 1,033	-\$ 4,806	-\$ 2,488
08-sep-17	\$ 5,454	\$ 8,448	\$ 8,158	\$ 3,098	\$ 2,069	\$ 9,487	\$ 8,158	\$ 7,906	\$ 3,384	-\$ 1,039	-\$ 4,808	-\$ 2,463
11-sep-17	\$ 5,453	\$ 8,599	\$ 8,467	\$ 3,118	\$ 2,123	\$ 9,661	\$ 8,467	\$ 7,898	\$ 3,331	-\$ 1,062	-\$ 4,780	-\$ 2,511
12-sep-17	\$ 5,512	\$ 8,659	\$ 8,520	\$ 3,115	\$ 2,158	\$ 9,703	\$ 8,520	\$ 7,911	\$ 3,354	-\$ 1,044	-\$ 4,796	-\$ 2,487
13-sep-17	\$ 5,511	\$ 9,073	\$ 8,958	\$ 3,055	\$ 2,090	\$ 10,307	\$ 8,958	\$ 7,891	\$ 3,421	-\$ 1,234	-\$ 4,836	-\$ 2,648
14-sep-17	\$ 5,525	\$ 8,614	\$ 8,654	\$ 3,035	\$ 2,065	\$ 9,707	\$ 8,654	\$ 7,915	\$ 3,460	-\$ 1,093	-\$ 4,880	-\$ 2,513

Gráfico 1

SALDOS DE COMPRA Y VENTA DE FORWARDS DE LOS IMC AL RESTO DE AGENTES

(Excluye interbancario, FPC, intragrupo y offshore)



Gráfico 2



Gráfico 3

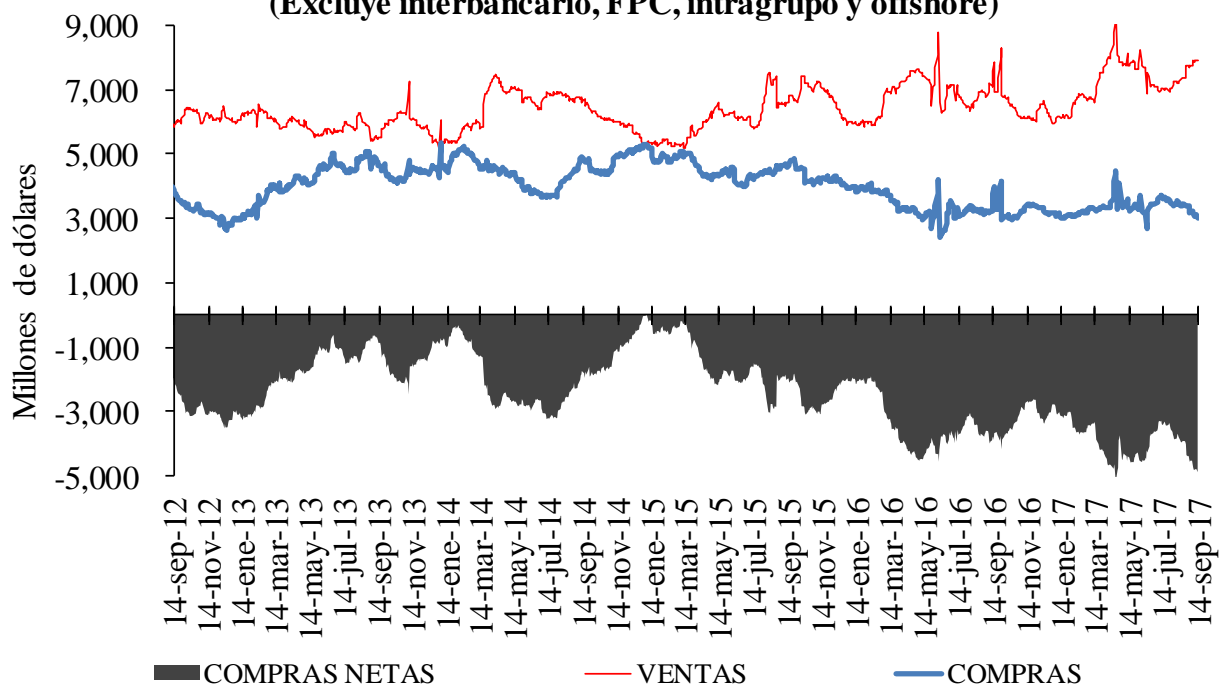

Cuadro 4

Devaluación implícita y tasas de interés

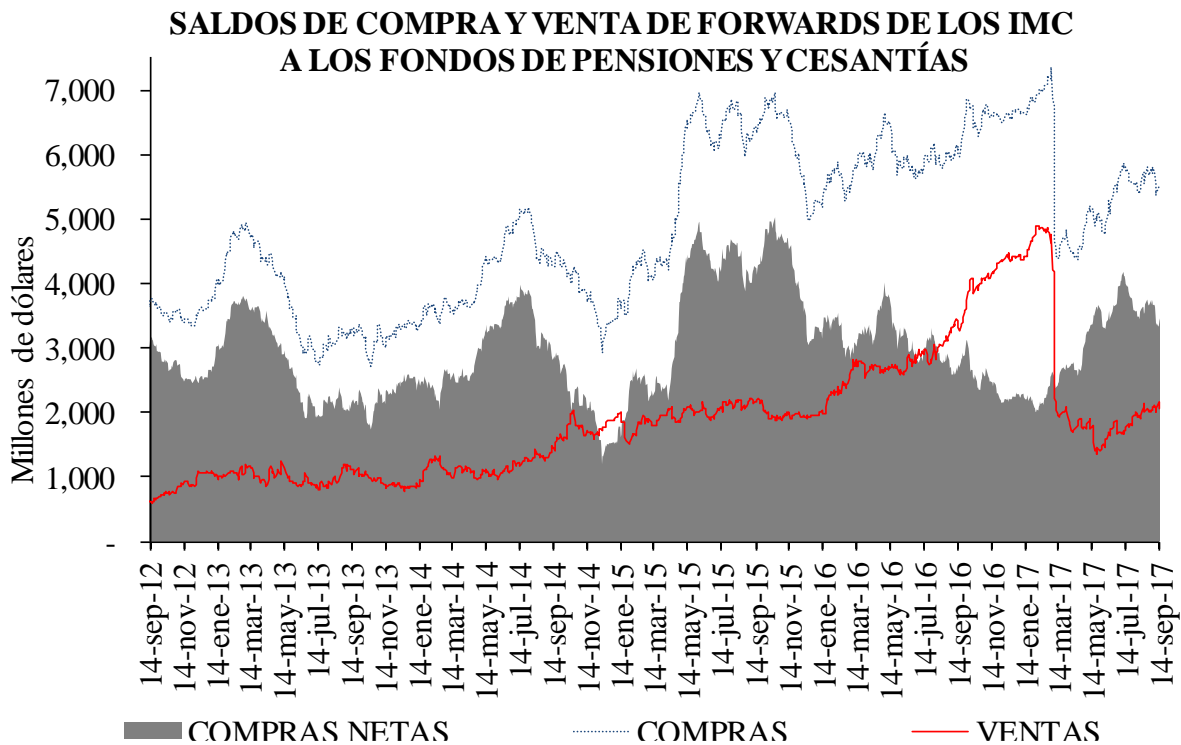
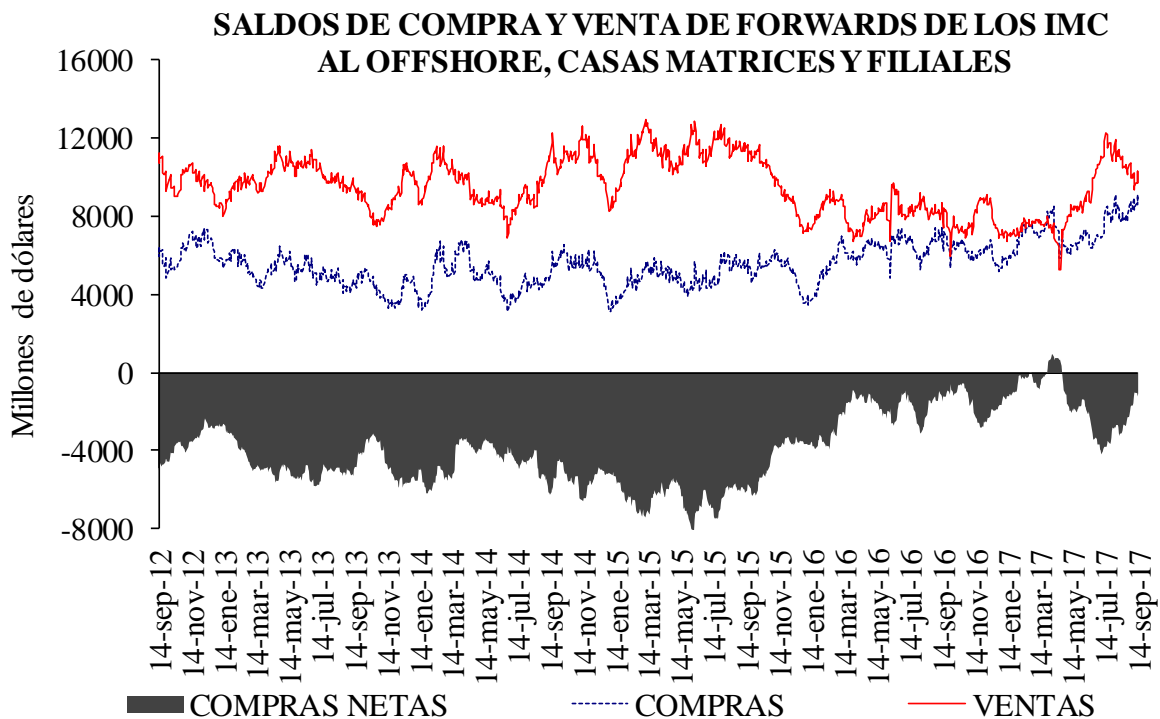
DIFERENCIA DEVIMPAN - DIFERENCIAL TASAS DE INTERÉS*						
	Al resto del real		A Offshore, IG y otros		A FPC y fiduciarias	
	Compras	Ventas	Compras	Ventas	Compras	Ventas
3-14	-0.76%	2.83%	0.54%	0.74%	0.35%	0.97%
15-35	-0.21%	1.92%	0.60%	0.81%	0.62%	0.76%
36-60	0.15%	1.36%	0.79%	0.95%	0.68%	0.87%
61-90	0.05%	1.36%	0.00%	0.74%	-1.56%	0.00%
91-180	0.35%	1.23%	0.49%	0.73%	0.00%	1.70%
>180	0.73%	1.69%	0.88%	1.00%	0.88%	2.12%
Total	-0.15%	1.55%	0.58%	0.81%	0.46%	0.93%

**IG: Intragrupo

Cuadro 5

Tasas forward promedio y expectativas de tasa de cambio

Tasa promedio de operaciones forward ^{1/}						
	Semana de Vencimiento					
Semana de Negociación	14-sep-17		21-sep-17		28-sep-17	
	No.Obs.	Tasa Prom	No.Obs.	Tasa Prom	No.Obs.	Tasa Prom
07-sep-17	118	2,921.76	93	2,923.56	n.d	n.d
14-sep-17	87	2,917.01	166	2,916.51	134	2,918.58

1/ Tasa forward operaciones fecha cumplimiento +/- 5 días a la fecha en cumplimiento.

Cuadro 6

	ENCUESTA DE EXPECTATIVAS DEL BR								
	ene-17	feb-17	mar-17	abr-17	may-17	jun-17	jul-17	ago-17	sep-17
Pronóstico a:									
Fin de mes	\$ 2.994,72	\$ 2.914,95	\$ 2.991,07	\$ 2.899,88	\$ 2.929,84	\$ 2.933,51	\$ 3.044,55	\$ 2.995,13	\$ 2.942,93
dic-17	\$ 3.054,84	\$ 3.030,80	\$ 3.023,07	\$ 2.984,32	\$ 2.993,64	\$ 2.991,64	\$ 3.038,55	\$ 3.022,80	\$ 2.996,91
dic-18	\$ 3.020,00	\$ 3.003,92	\$ 2.951,15	\$ 2.943,97	\$ 2.958,44	\$ 2.954,26	\$ 3.010,81	\$ 3.006,80	\$ 3.001,33

ANEXO 6: MERCADO DE DEUDA PÚBLICA
Cuadro 1

(PESOS)

Fecha de cumplimiento	Fecha de emisión	Fecha de Vencimiento	Plazo	Valor nominal aprobado	Valor costo aprobado	Precio	Tasa de corte	Tasa cupón
12-sep-17	12-sep-17	11-sep-18	364 días	200,000,000,000	190,052,000,000	95.026	5.249	
05-sep-17	13-jun-17	12-jun-18	364 días	200,000,000,000	192,080,000,000	96.040	5.408	
29-ago-17	13-jun-17	12-jun-18	364 días	200,000,000,000	191,728,000,000	95.864	5.519	
22-ago-17	13-jun-17	12-jun-18	364 días	200,000,000,000	191,298,000,000	95.649	5.678	
13-sep-17	04-may-12	04-may-22	10 años/2	186,935,100,000	199,999,994,139	106.989	5.863	7.00
04-sep-17	04-may-12	04-may-22	10 años/2	235,051,400,000	248,425,824,660	105.690	6.145	7.00
23-ago-17	04-may-12	04-may-22	10 años	256,665,100,000	270,999,845,835	105.585	6.120	7.00
22-ago-17	04-may-12	04-may-22	10 años/2	180,056,000,000	188,999,381,520	104.967	6.268	7.00
13-sep-17	26-ago-11	26-ago-26	15 años/2	167,603,500,000	179,431,278,995	107.057	6.490	7.50
04-sep-17	26-ago-11	26-ago-26	15 años/2	167,928,300,000	176,312,960,019	104.993	6.767	7.50
23-ago-17	26-ago-11	26-ago-26	15 años	172,516,400,000	193,999,867,292	112.453	6.739	7.50
22-ago-17	26-ago-11	26-ago-26	15 años/2	246,161,600,000	274,999,431,440	111.715	6.845	7.50
13-sep-17	30-jun-16	30-jun-32	16 años/2	215,569,500,000	220,568,556,705	102.319	6.899	7.00
04-sep-17	30-jun-16	30-jun-32	16 años/2	134,906,600,000	134,609,805,480	99.780	7.162	7.00
23-ago-17	30-jun-16	30-jun-32	16 años	135,278,600,000	134,999,926,084	99.794	7.135	7.00
22-ago-17	30-jun-16	30-jun-32	16 años/2	137,944,500,000	135,999,482,550	98.590	7.269	7.00
09-ago-17	30-jun-16	30-jun-32	16 años	135,999,865,080	133,987,067,077	98.520	7.249	7.00

(UVR's)

Fecha de cumplimiento	Fecha de emisión	Fecha de Vencimiento	Plazo	Valor nominal aprobado	Valor costo aprobado	Precio	Tasa de corte	Tasa cupón
06-sep-17	10-mar-11	10-mar-21	10 años	395,423,000	413,999,973	104.698	2.599	3.50
28-ago-17	10-mar-11	10-mar-21	10 años	491,530,000	508,138,799	103.379	2.970	3.50
16-ago-17	10-mar-11	10-mar-21	10 años	492,142,000	508,997,864	103.425	2.927	3.50
06-sep-17	17-mar-16	17-mar-27	11 años	346,000,000	354,733,040	102.524	3.180	3.30
28-ago-17	17-mar-16	17-mar-27	11 años	266,710,000	271,212,065	101.688	3.273	3.30
16-ago-17	17-mar-16	17-mar-27	11 años	360,741,000	366,999,856	101.735	3.254	3.30
06-sep-17	04-abr-15	04-abr-35	20 años	365,835,000	424,266,166	115.972	3.658	4.75
28-ago-17	04-abr-15	04-abr-35	20 años	205,840,000	238,018,967	115.633	3.675	4.75
16-ago-17	04-abr-15	04-abr-35	20 años	272,087,000	315,999,121	116.139	3.629	4.75

2/Colocación no competitiva en la que únicamente presentan los Creadores de Mercado que se les haya aprobado en la primera subasta

Cuadro 2

Mercado Primario

TES DE CORTO PLAZO - OPERACIONES DE TESORERIA (\$m)				
	Subasta	Cancelados*	Saldo en Circulación	Participación % **
Tes Corto Plazo	6'999'999	5'199'999	6'999'999	53.8%
Cupo en Administración Vigente 2017			13'000'000	
Saldo por Colocar			6'000'001	46.2%

Fuente: Departamento de Fiduciaria y Valores. Datos al 1 de septiembre de 2017.

* El 16 de marzo y el 13 de junio se dieron vencimientos por \$2,6 billones

** Corresponde a la participación de lo subastado en el cupo en Administración Vigente para 2017

Tipo	Denominaciones Originales				Pesos (mm\$)				Part. %
	Subasta	Convenida	Forzosa	Total	Subasta	Convenidas	Forzosa	Total	
Tasa Fija Pesos (millones)	14'116'772	5'580'587	732'890	20'430'249	14'117	5'581	733	20'430	66%
Tasa Variable Pesos (millones)	0	0	0	0	0	0	0	0	0%
UVR (millones)	33'415	8'997	0	42'412	8'289	2'232	0	10'521	34%
USD (millones)	0	0	0	0	0	0	0	0	0%
(1) Total Colocado					22'406	7'812	733	30'950.8	92.6%
Participación Porcentual					72%	25%	2%		
(2) Cupo de Administración para año 2017								33'442	100.0%
Saldo por Colocar (2) - (1)								2'491	7.4%

Fuente: Departamento de Fiduciaria y Valores.

Cuadro 3

Proyección de vencimientos de TES denominados en pesos					
TES EN PESOS (miles de millones de pesos)	CONCEPTO	TOTAL SEMANA	SECTOR FINANCIERO (1)	FOGAFIN	OTROS
SEMANA DEL 10 DE SEPTIEMBRE AL 17 DE SEPTIEMBRE	CAPITAL	-	\$ 1'331.24	\$ 33.93	\$ (1'365.17)
	INTERESES (2)	440.34	\$ 361.54	\$ 0.99	\$ 78.80
SEMANA DEL 17 DE SEPTIEMBRE AL 24 DE SEPTIEMBRE	CAPITAL	-	-	-	-
	INTERESES (2)	175.40	\$ 16.88	\$ 1.15	\$ 157.36
SEMANA DEL 24 DE SEPTIEMBRE AL 1 DE OCTUBRE	CAPITAL	-	-	-	-
	INTERESES (2)	-	-	-	-
SEMANA DEL 1 DE OCTUBRE AL 8 DE OCTUBRE	CAPITAL	-	-	-	-
	INTERESES (2)	-	-	-	-
SEMANA DEL 8 DE OCTUBRE AL 15 DE OCTUBRE	CAPITAL	-	-	-	-
	INTERESES (2)	-	-	-	-

Fuente: Departamento de Fiduciaria y Valores

(1) Incluye Bancos, CF, CFC, CAV, Fiduciarias, Fondos de Pensiones Privados y Comisionistas de Bolsa

(2) Incluye Cupones e Intereses

Gráfico 1

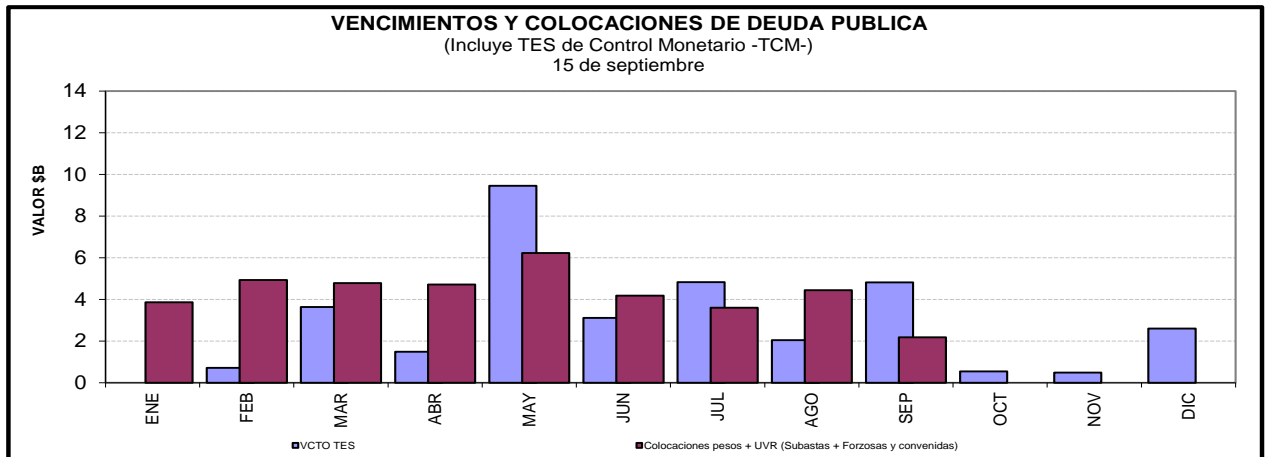

Cuadro 4

Saldos de deuda pública y Tenedores

Denominación	Plazo	Vencimiento				TOTAL	
		Vence 2016		Vence después		Saldo en Circulación	Participación
		Saldo en Circulación (\$mm)	Participación	Saldo en Circulación (\$mm)	Participación	Saldo en Circulación (\$mm)	Participación
PESOS	<365 Días	\$ 2'600.0	1.04%	\$ 5'400.0	2.15%	\$ 8'000.0	3.19%
	1	.	.	\$ 28'450.6	11.35%	\$ 28'450.6	11.35%
	2	.	.	\$ 19'478.7	7.77%	\$ 19'478.7	7.77%
	4	.	.	\$ 27'639.7	11.03%	\$ 27'639.7	11.03%
	6	.	.	\$ 26'890.0	10.73%	\$ 26'890.0	10.73%
	8	.	.	\$ 27'704.3	11.05%	\$ 27'704.3	11.05%
	10	.	.	\$ 13'804.5	5.51%	\$ 13'804.5	5.51%
	13	.	.	\$ 17'081.1	6.81%	\$ 17'081.1	6.81%
	14	.	.	\$ 7'994.8	3.19%	\$ 7'994.8	3.19%
	Total		\$ 2'600.0	1.04%	\$ 174'443.7	69.59%	\$ 177'043.7
UVR	1	.	.	\$ 10'235.7	4.08%	\$ 10'235.7	4.08%
	3	.	.	\$ 18'625.3	7.43%	\$ 18'625.3	7.43%
	5	.	.	\$ 15'028.2	5.99%	\$ 15'028.2	5.99%
	7	.	.	\$ 9'712.7	3.87%	\$ 9'712.7	3.87%
	9	.	.	\$ 4'419.3	1.76%	\$ 4'419.3	1.76%
	15	.	.	\$ 8'950.0	3.57%	\$ 8'950.0	3.57%
	17	.	.	\$ 6'668.4	2.66%	\$ 6'668.4	2.66%
	Total		.	.	\$ 73'639.5	29.38%	\$ 73'639.5
Total		\$ 2'600.0	1.04%	\$ 248'083.2	98.96%	\$ 250'683.2	100.00%

* Datos actualizados al 15 sep 2017

Cuadro 7

Montos Negociados Mercado Secundario TES

Miles de millones de pesos

	SEN					MEC				
	TF	DOL	IPC	UVR	Total	TF	DOL	IPC	UVR	Total
Promedio Diario										
Semana Actual	4,334.38	0.00	0.00	8.39	4,342.76	2,048.89	0.00	0.00	0.85	2,049.73
Semana Anterior	2,485.50	0.00	0.00	5.61	2,491.11	1,500.71	0.00	0.00	0.81	1,501.53
Diferencia	1,848.88	0.00	0.00	2.78	1,851.65	548.17	0.00	0.00	0.03	548.20
Trimestre Anterior	1,987.67	0.00	0.00	2.50	1,990.16	2,473.65	0.00	0.00	0.86	2,474.51
Diferencia	2,346.71	0.00	0.00	5.89	2,352.60	-424.77	0.00	0.00	-0.01	-424.78

Fuente: BVC

Gráfico 2

Curvas Spot de TES en UVR* 01 sep 2017 y 08 sep 2017

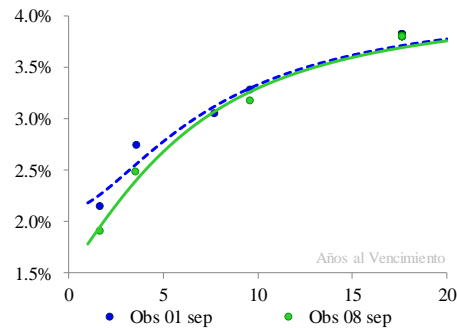

Cambios Promedio en la Curva por Tramos

Tramo	Tramo	Tramo
Corto 0-2	Medio 2-5	Largo 5-15
Años	Años	Años
-39	-16	-3

* Cifras en puntos básicos

Nivel	Pendiente
-20	36

* Los factores de riesgo reflejan el cambio en la curva spot mediante tres factores: nivel, pendiente y curvatura.

Fuente: SEN y MEC. Cálculos: Desarrollo de Mercados

* Las curvas se calcularon mediante la metodología de Nelson & Siegel

Cuadro 8

Expectativas de inflación

Plazo	Inflación Anual /1	DTF /1	TES TF - TES UVR /2				
			Semana Actual	Semana Anterior	Diferencia	Trimestre Anterior	Diferencia
			15-sep	08-sep	pbs.	30-jun	pbs.
3 Meses	4.31%	5.85%	3.15%	3.21%	-6.90	4.64%	-149.30
6 Meses	4.43%	5.71%	3.16%	3.22%	-6.25	4.47%	-131.23
9 Meses	4.03%	5.52%	3.18%	3.23%	-5.63	4.33%	-115.46
12 Meses	3.95%	5.44%	3.19%	3.24%	-5.08	4.21%	-101.73

/1 Según encuesta trimestral de expectativas de enero del 2017

/2 Diferencia en Curva Spot

Cuadro 9

Bonos República de Colombia

BONOS EN DOLARES	mar-19	feb-20	jul-21	mar-23	feb-24	may-24	abr-27	sep-37	ene-41	feb-44	sep-45
Spread Actual	54	65	80	99	118	132	139	230	219	208	196
Spread Semana Anterior	57	74	89	113	128	143	149	236	224	213	200
Diferencia Semana Anterior	-3	-9	-9	-14	-10	-11	-11	-6	-5	-5	-4
Precio Actual	108	123	107	99	105	129	102	133	119	113	104
Precio Semana Anterior	108	123	107	99	105	129	103	134	120	114	80
Diferencia Semana Anterior	0	0	0	0	0	0	0	-1	-1	-1	24
Rendimiento Actual	2	2	2	3	3	3	4	5	5	5	5
Rendimiento Semana Anterior	2	2	2	3	3	3	4	5	5	5	5
Diferencia Semana Anterior	0.07	0.04	0.06	0.02	0.06	0.04	0.04	0.07	0.07	0.06	0.06

Spread en p.b.

ANEXO 7: MERCADO DE RENTA VARIABLE**Cuadro 1**

Comportamiento de la Bolsa de Valores de Colombia					
	Volumen Transado*	COL20	Variación (%)	COLCAP	Variación (%)
11-sep	57.285	1,193.90	-0.27%	1,505.09	-0.15%
12-sep	137.341	1,185.27	-0.99%	1,493.78	-0.90%
13-sep	69.065	1,184.57	-1.05%	1,491.96	-1.03%
14-sep	130.847	1,187.60	-0.80%	1,491.48	-1.06%
15-sep	658.378	1,191.15	-0.50%	1,492.96	-0.96%

* Millones de pesos

ANEXO 8: MERCADOS INTERNACIONALES

Gráfico 1

INDICE VIX (Promedio móvil 5 días)

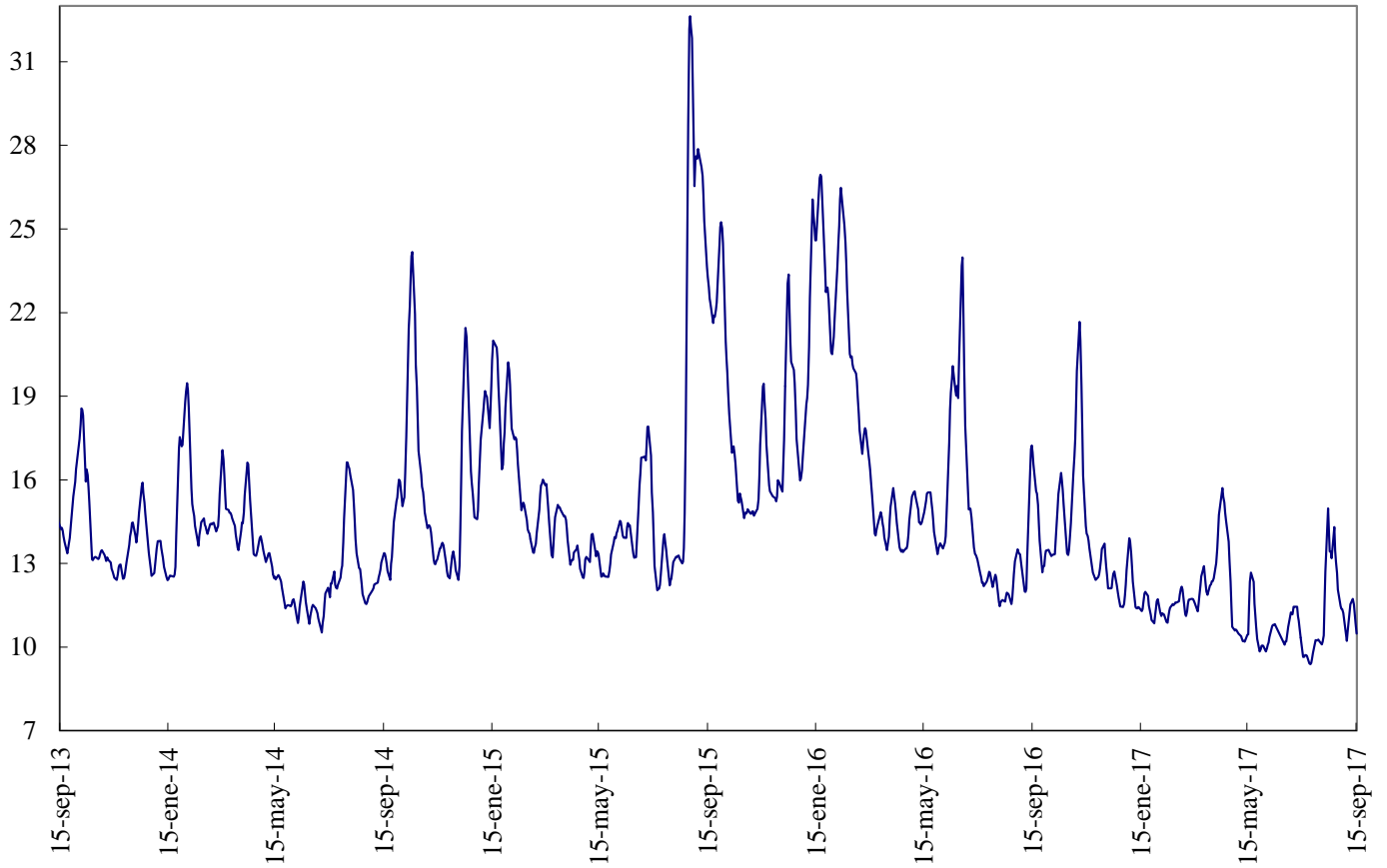

Fuente: Bloomberg

ANEXO 9: FLUJOS CAMBIARIOS



Gráfico 4. Endeudamiento Neto del Sector Privado
Flujos Mensuales (Millones de Dólares)



Fuente : Balanza Cambiaria - Banco de la República

Gráfico 5. Giro de Divisas por Pago de Deuda Privada
Flujos Mensuales (Millones de Dólares)

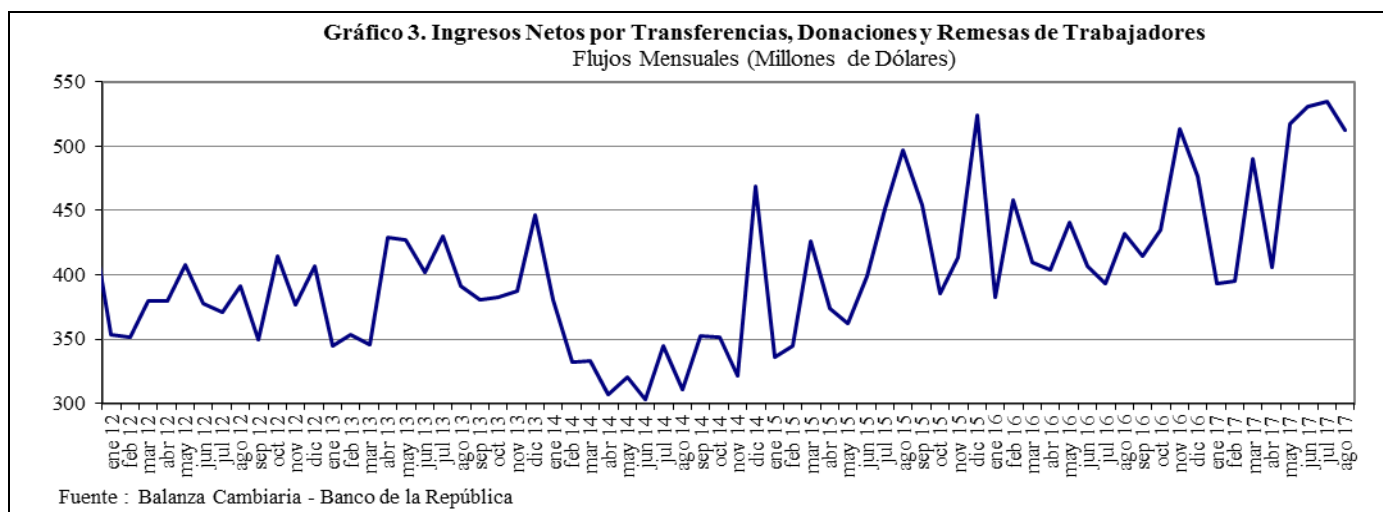
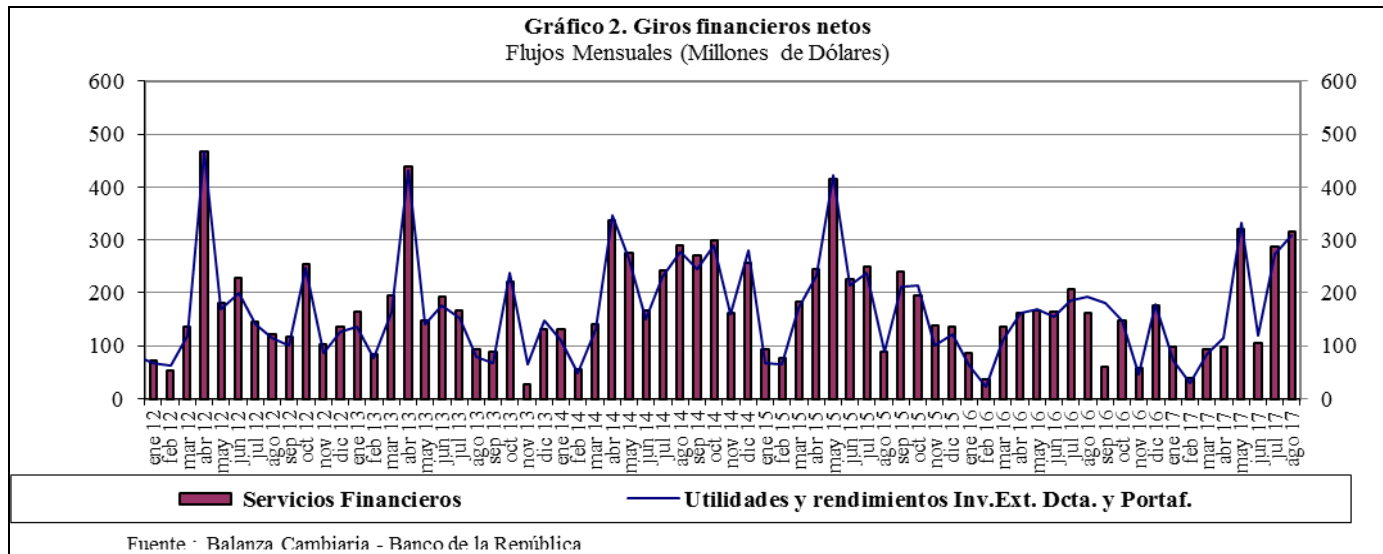
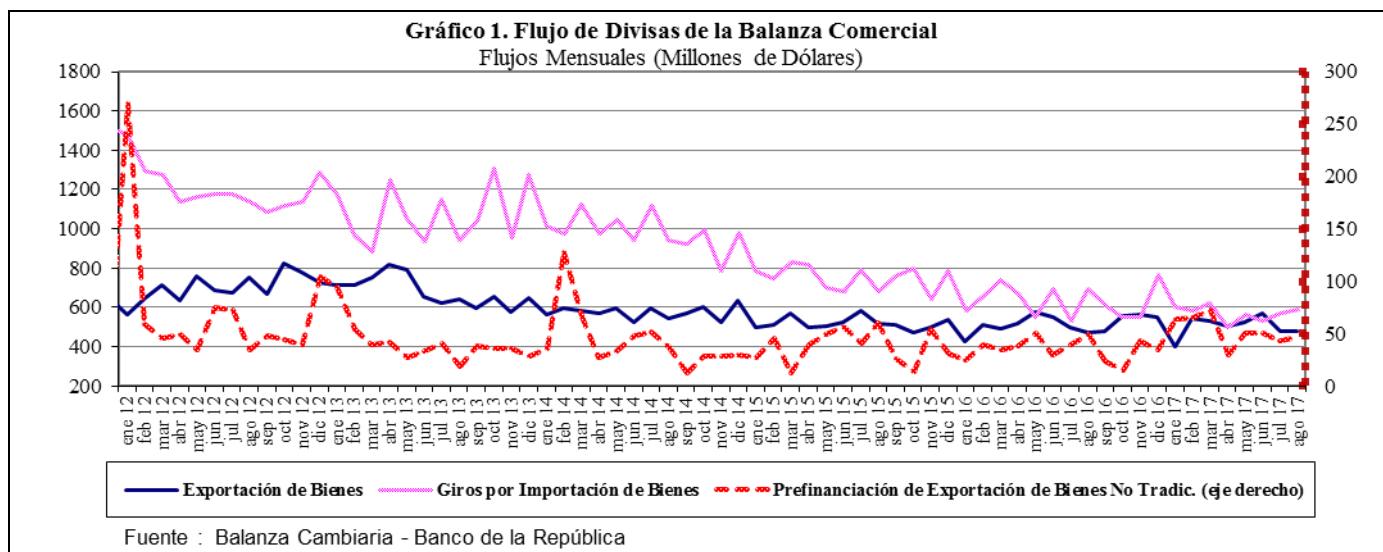
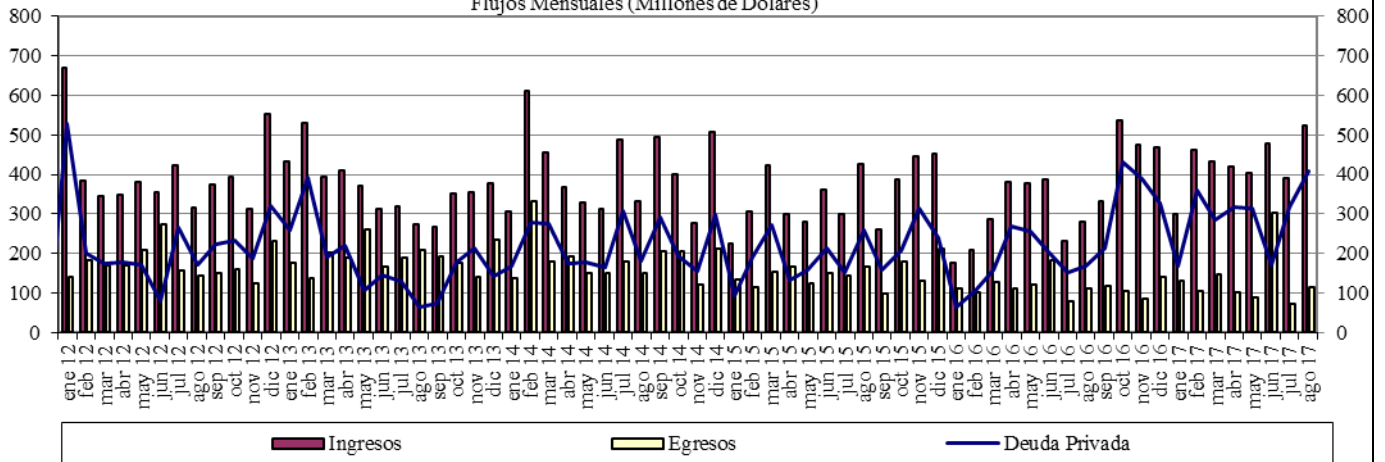
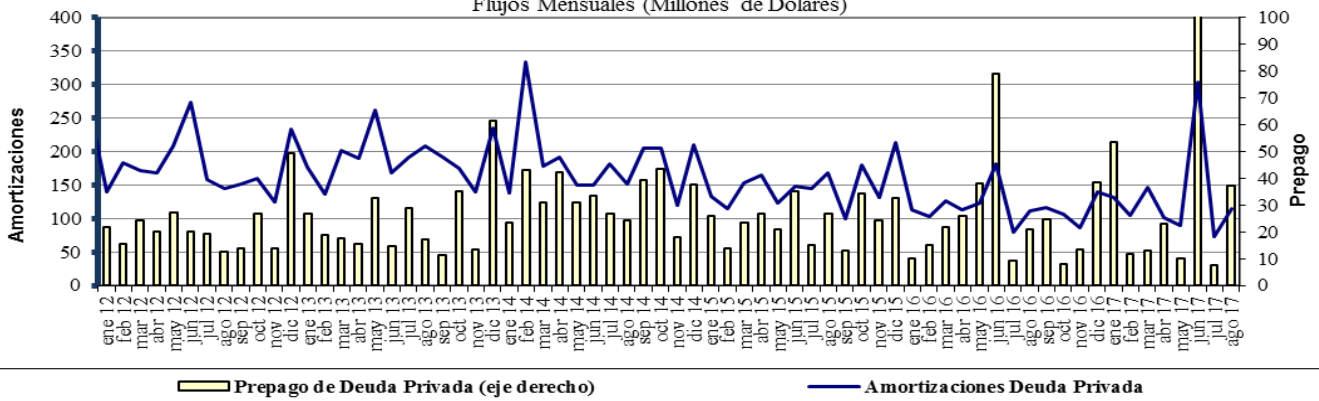

Fuente : Balanza Cambiaria - Banco de la República

ANEXO 10: FUENTES DE LA BASE MONETARIA E INTERVENCIÓN EN EL MERCADO CAMBIARIO

Cuadro 1
Fuentes de la Base Monetaria

Miles de millones de pesos
Variación Anual ^{1/}

Concepto	ene-16	feb-16	mar-16	abr-16	may-16	jun-16	jul-16	ago-16	sep-16	oct-16	nov-16	dic-16	ene-17	feb-17	mar-17	abr-17	may-17	jun-17	jul-17	ago-17
I. Gobierno	12,478	4,290	-1,222	-621	-7,412	2,227	1,734	-2,289	1,153	-5,025	-8,474	-5,622	-3,186	-1,948	5,610	8,035	10,714	3,572	-381	-1,319
Traslado utilidades en pesos	0	0	0	0	0	0	0	0	0	0	0	0	0	0	0	0	0	0	0	0
Depósitos en el Banco de la República	4,320	-3,869	-9,380	-8,779	-15,570	-5,931	-6,283	-10,327	-6,874	-13,053	-13,408	-10,556	-8,121	-6,882	288	2,683	5,373	-1,770	-788	-1,726
Depósitos remunerados de control monetario	8,158	8,158	8,158	8,158	8,158	8,158	8,027	8,027	8,027	8,027	4,935	4,935	4,935	4,935	4,935	4,935	4,935	4,935	0	0
II. TES Regulación	2,005	5,628	9,139	12,599	13,826	10,025	6,701	6,653	6,352	6,906	7,670	7,364	5,323	1,700	-2,089	-5,554	-7,428	-3,665	-502	-510
Compras definitivas	3,901	7,524	11,035	14,495	15,762	15,504	15,504	15,504	15,033	15,033	15,033	15,033	12,892	9,369	5,858	2,388	648	900	900	900
Ventas definitivas	0	0	0	0	0	0	0	0	0	0	0	0	0	0	0	0	0	0	0	0
Vencimiento	-1,896	-1,896	-1,897	-1,897	-1,935	-5,480	-8,803	-8,852	-9,152	-8,127	-7,363	-7,669	-7,669	-7,669	-7,948	-7,952	-8,076	-4,565	-1,402	-1,410
III. OPERACIONES DE LIQUIDEZ BR	-3,488	707	4,292	-4,468	2,788	-5,851	-1,771	2,424	-2,473	-4,294	441	-825	-4,891	-1,448	-4,902	-4,835	-5,396	-738	461	2,456
Expansión ^{2/}	-3,061	303	3,988	-4,442	2,881	-5,698	-1,570	1,917	-2,484	-4,694	385	-1,094	-5,285	-1,118	-4,830	-4,862	-5,460	-856	324	2,424
Contracción	-427	404	304	-26	-92	-152	-201	506	11	400	56	269	294	-330	-72	27	64	118	136	13
IV. Divisas ^{3/}	0	0	0	0	-781	-781	-781	-781	-781	-781	-781	-781	-781	-781	-781	-781	-781	0	0	0
Opciones put para control de volatilidad	0	0	0	0	0	0	0	0	0	0	0	0	0	0	0	0	0	0	0	0
Opciones call para desacumulación de reservas	0	0	0	0	-781	-781	-781	-781	-781	-781	-781	-781	-781	-781	-781	-781	0	0	0	0
Opciones para acumulación de reservas	0	0	0	0	0	0	0	0	0	0	0	0	0	0	0	0	0	0	0	0
Subasta de compra directa	0	0	0	0	0	0	0	0	0	0	0	0	0	0	0	0	0	0	0	0
Subasta de venta directa	0	0	0	0	0	0	0	0	0	0	0	0	0	0	0	0	0	0	0	0
Intención discrecional	0	0	0	0	0	0	0	0	0	0	0	0	0	0	0	0	0	0	0	0
Venta de divisas al Gobierno	0	0	0	0	0	0	0	0	0	0	0	0	0	0	0	0	0	0	0	0
V. Otros ^{4/}	1,395	1,384	1,431	1,544	1,584	1,511	1,643	1,712	1,837	1,951	1,856	1,943	2,041	2,124	2,242	2,165	2,168	2,528	2,031	2,006
Variación total de la Base	12,391	12,008	13,640	9,055	10,006	7,131	7,527	7,708	6,088	-1,244	712	2,079	-1,595	-352	80	-970	59	1,697	1,610	2,613
Saldo Base Monetaria	79,681	78,585	80,079	78,071	77,903	76,400	76,683	76,545	77,546	77,870	77,888	84,598	78,086	78,233	80,159	77,101	77,961	78,098	78,292	79,157

^{1/}Estas cifras corresponden al cierre del mes calendario

^{2/}Incluye repos a un día, overnight y a mediano plazo.

^{3/}No se incluyen las operaciones con organismos internacionales.

^{4/}Dentro del rubro "Otros" se incluye el efecto monetario del P/G del BR.

Fuente: Banco de la República

Cuadro 2
Operaciones de Compra - Venta de Divisas del Banco de la República
(Millones de Dólares)

Concepto	2014				2015				2016				2017												
	TRIM. I.	TRIM. II.	TRIM. III.	TRIM. IV.	Acumulado Ene - Dic	TRIM. I.	TRIM. II.	TRIM. III.	TRIM. IV.	Acumulado Ene - Dic	TRIM. I.	TRIM. II.	TRIM. III.	TRIM. IV.	Acumulado Ene - Dic	TRIM. I.	TRIM. II.	TRIM. III.	TRIM. IV.	Acumulado Ene - Dic	Jul	Ago	Acumulado Ene - Ago		
	Compras	600.0	999.8	2,000.0	457.8	4,057.6	0.0	0.0	0.0	0.0	0.0	0.0	0.0	0.0	0.0	0.0	0.0	0.0	0.0	0.0	0.0	0.0	0.0	0.0	0.0
Opciones Put	0.0	0.0	0.0	0.0	0.0	0.0	0.0	0.0	0.0	0.0	0.0	0.0	0.0	0.0	0.0	0.0	0.0	0.0	0.0	0.0	0.0	0.0	0.0	0.0	0.0
Para Acumulación Reservas Internacionales	0.0	0.0	0.0	0.0	0.0	0.0	0.0	0.0	0.0	0.0	0.0	0.0	0.0	0.0	0.0	0.0	0.0	0.0	0.0	0.0	0.0	0.0	0.0	0.0	0.0
Para Control de Volatilidad	0.0	0.0	0.0	0.0	0.0	0.0	0.0	0.0	0.0	0.0	0.0	0.0	0.0	0.0	0.0	0.0	0.0	0.0	0.0	0.0	0.0	0.0	0.0	0.0	0.0
Subastas de Compra Directa	600.0	999.8	2,000.0	457.8	4,057.6	0.0	0.0	0.0	0.0	0.0	0.0	0.0	0.0	0.0	0.0	0.0	0.0	0.0	0.0	0.0	0.0	0.0	0.0	0.0	0.0
Intervención Discrecional	0.0	0.0	0.0	0.0	0.0	0.0	0.0	0.0	0.0	0.0	0.0	0.0	0.0	0.0	0.0	0.0	0.0	0.0	0.0	0.0	0.0	0.0	0.0	0.0	0.0
Ventas	0.0	0.0	0.0	0.0	0.0	0.0	0.0	0.0	0.0	0.0	0.0	0.0	0.0	0.0	0.0	0.0	0.0	0.0	0.0	0.0	0.0	0.0	0.0	0.0	0.0
Opciones Call	0.0	0.0	0.0	0.0	0.0	0.0	0.0	0.0	0.0	0.0	0.0	0.0	0.0	0.0	0.0	0.0	0.0	0.0	0.0	0.0	0.0	0.0	0.0	0.0	0.0
Para Desacumulación Reservas Internacionales	0.0	0.0	0.0	0.0	0.0	0.0	0.0	0.0	0.0	0.0	0.0	0.0	0.0	0.0	0.0	0.0	0.0	0.0	0.0	0.0	0.0	0.0	0.0	0.0	0.0
Para el Control de la Volatilidad	0.0	0.0	0.0	0.0	0.0	0.0	0.0	0.0	0.0	0.0	0.0	0.0	0.0	0.0	0.0	0.0	0.0	0.0	0.0	0.0	0.0	0.0	0.0	0.0	0.0
Gobierno Nacional	0.0	0.0	0.0	0.0	0.0	0.0	0.0	0.0	0.0	0.0	0.0	0.0	0.0	0.0	0.0	0.0	0.0	0.0	0.0	0.0	0.0	0.0	0.0	0.0	0.0
Compras Netas	600.0	999.8	2,000.0	457.8	4,057.6	0.0	0.0	0.0	0.0	0.0	0.0	0.0	0.0	0.0	0.0	0.0	0.0	0.0	0.0	0.0	0.0	0.0	0.0	0.0	0.0

Fuente: Banco de la República

ANEXO 11: COMPOSICIÓN DE LAS RESERVAS INTERNACIONALES

Cuadro 1. COMPOSICION DE LAS RESERVAS INTERNACIONALES *
2016-2017

(Millones de US\$)

Descripción	31-dic-16		31-ago-17		15-sep-17		Variación	
	Valor	Part. % en las Reservas Brutas	Valor	Part. % en las Reservas Brutas	Valor	Part. % en las Reservas Brutas	Mensual corrido	Año corrido
1. RESERVAS BRUTAS	46,683	100.00%	47,577	100.00%	47,659	100.00%	82	976
Efectivo en caja	2	0.00%	1	0.00%	1	0.00%	0	0
Depósitos a la orden	45	0.10%	186	0.39%	185	0.39%	-1	140
Inversiones	43,594	93.38%	43,678	91.80%	45,521	95.51%	1,843	1,927
-Portafolio directo	31,183	66.80%	30,022	63.10%	34,470	72.33%	4,448	3,287
-Portafolio en administración	12,411	26.59%	13,656	28.70%	11,051	23.19%	-2,605	-1,361
Valores por cobrar venta de inversiones	1,324	2.84%	1,935	4.07%	164	0.35%	-1,771	-1,160
Oro	215	0.46%	242	0.51%	245	0.51%	4	31
-En caja	0	0.00%	0	0.00%	0	0.00%		
-En custodia	215	0.46%	242	0.51%	245	0.51%	4	31
Fondo Monetario Internacional	986	2.11%	1,017	2.14%	1,024	2.15%	7	38
-DEGs	933	2.00%	951	2.00%	958	2.01%	7	25
-Posición de reserva	53	0.11%	65	0.14%	66	0.14%	0	13
Fondo Latinoamericano de Reservas	510	1.09%	518	1.09%	518	1.09%	0	8
-Aportes	490	1.05%	498	1.05%	498	1.04%	0	8
-Pesos Andinos	20	0.04%	20	0.04%	20	0.04%	0	0
Convenios Internacionales	8	0.02%	0	0.00%	0	0.00%	0	-7
2. PASIVOS DE CORTO PLAZO (a)	8	0.02%	9	0.02%	8	0.02%	0	0
Convenios internacionales	0	0.00%	0	0.00%	0	0.00%	0	0
Bancos del Exterior	0	0.00%	0	0.00%	0	0.00%	0	0
Fondo Latinoamericano de Reservas FLAR	0	0.00%	0	0.00%	0	0.00%	0	0
Valores por pagar compra inversiones	0	0.00%	0	0.00%	0	0.00%	0	0
Dptos. Por Invs. Ext. De Portafolio Dcto. 4814 de 2007.	0	0.00%	0	0.00%	0	0.00%	0	0
Intereses causados de los pasivos	8	0.02%	9	0.02%	8	0.02%	0	0
3. RESERVAS NETAS (1 menos 2)	46,675	99.98%	47,569	99.98%	47,651	99.98%	82	976

* Reservas Internacionales a precios de mercado. Incluye causaciones y valuaciones.

Fuente: Banco de la República