

Semana 37

INFORME DE MERCADOS FINANCIEROS

12 Septiembre de 2017

Este es un documento de trabajo informativo. Su contenido no compromete al Banco de la República ni a su Junta Directiva..

Únicamente incluye las operaciones de los establecimientos de crédito en Colombia, para agregados monetarios y crediticios. Por tanto no se tienen en cuenta las operaciones de sus sucursales en el exterior.

1. Comportamiento de las tasas de interés

a. Tasas de interés de los mercados monetarios, de crédito y de deuda pública

Tasas (e.a) 1/	Fecha 08-sep-17	Monto semanal MM de pesos	Monto promedio de captaciones semanales		Variación (pb)					
			año 2016	Corrido 2017	1 semana	1mes	13 semanas	año corrido	año completo	
Intervención BR	5.25	n.a	n.a	n.a	0	-25	-100	-225	-250	
IBR Overnight	5.28	n.a	n.a	n.a	2	-23	-98	-223	-247	
IBR 1 mes (Tasa fija de OIS)	5.22	n.a	n.a	n.a	-3	-18	-96	-229	-253	
IBR 3 meses (Tasa fija de OIS)	5.15	n.a	n.a	n.a	0	-9	-55	-206	-256	
IBR 6 meses (Tasa fija de OIS)	5.09	n.a	n.a	n.a	4	-9	-46	-172	n.a	
Pasivas										
TIB	5.78	3,929	2,568	3,249	0	27	87	0	127	
DTF 2/	5.32	764	909	816	-4	-5	85	10	82	
Captación < 90 días 3/	2.48	76	112	93	-1	-13	-23	8	87	
Captación a 90 días 3/	5.41	815	919	861	9	5	93	17	90	
Captación 91-179 días 3/	5.71	256	397	245	11	-35	50	19	93	
Captación a 180 días 3/	6.21	726	506	645	0	4	91	66	153	
Captación a 181-360 días 3/	7.17	862	592	796	-7	18	88	76	203	
Captación > 360 días 3/	8.53	443	609	273	92	-93	61	1	263	
Total captación de CDT	6.46	3,178	3,134	2,913	20	-7	104	94	163	
Monto promedio de desembolsos semanales										
	01-sep-17	Monto semanal	año 2016	Corrido 2017	1 semana	1mes	13 semanas	año corrido	año completo	
Activas										
Comercial 4/	10.30	2,194	2,992	2,194	-51	-31	108	-51	96	
Tesorería	10.11	63	158	63	90	24	123	90	197	
Preferencial	9.12	1,331	1,547	1,331	-90	13	146	-90	132	
Ordinario	12.27	799	1,287	799	57	27	146	57	91	
Consumo 5/	18.63	571	993	571	133	57	93	133	100	
Consumo sin libranza	21.04	346	554	346	202	85	114	202	148	
Consumo a través de libranza	14.93	225	439	225	-40	24	40	-40	67	
Tarjeta de crédito 6/	28.40	493	505	493	28	39	79	28	78	
Vivienda 7/	11.65	121	233	121	47	7	91	47	66	
Microcrédito	36.27	46	102	46	53	-45	22	53	170	
Activa Ponderada 8/	12.05	-	-	-	-45	-50	65	-45	27	
Comercial BR 9/	10.30	-	-	-	-62	-35	107	-62	92	
Pasivas										
Pasiva Ponderada	4.63	n.a	n.a	n.a	74	-17	0	74	129	
Ahorro 10/	2.90	n.a	n.a	n.a	5	7	36	5	58	
Monto promedio de negociaciones										
Deuda Pública 11/	08-sep-17	Monto semanal	año 2016	Corrido 2017	1 semana	1mes	13 semanas	año corrido	año completo	
1 año (TES Nov 2018)	5.10	2,085	2,015	2,262	-14	-13	17	-107	-235	
2 años (TES Sep 2019)	5.28	1,571	1,714	2,357	-12	-27	-8	-112	-220	
3 años (TES Jul 2020)	5.60	3,295	1,581	4,549	-11	-25	10	-93	-188	
7 años (TES Jul 2024)	6.24	3,242	4,179	4,945	-8	-22	35	-63	-124	
13 años (TES Sep 2030)	6.81	109	968	539	-10	-26	41	-51	-67	
15 años (TES Jun 2032)	7.03	1,861	n.d	1,008	-8	-46	13	n.d.	n.d.	

Fuente: Banco de la República y Bloomberg. Cálculos con información de los formatos 088 y 441 de la Superintendencia Financiera de Colombia

1/ La tasa de intervención corresponde a la tasa diaria mientras que las demás corresponden al promedio semanal.

2/ El cálculo de la DTF se hace sobre las captaciones a 90 días de los Bancos, Corporaciones Financieras y Compañías de Financiamiento Comercial. La DTF que se presenta corresponde a la calculada en la respectiva fecha con información del viernes anterior hasta el jueves de misma semana y tiene vigencia para la siguiente semana.

3/ Las tasas de captación corresponden a la información de CDT por plazos. Incluye la información para el total de sistema financiero.

4/ Promedio ponderado por monto de las tasa de crédito ordinarios, preferenciales y de tesorería.

5/ No incluye tarjetas de crédito.

6/ Calculada sin tener en cuenta consumos a 1 mes y avances en efectivo.

7/ Corresponde al promedio ponderado de los créditos desembolsados para adquisición de vivienda en pesos y en UVR. Antes de realizar el promedio ponderado a la tasa de los créditos en UVR se le suma la variación anual promedio de la UVR de la respectiva semana. No incluye vivienda VIS

8/ Calculado como el promedio ponderado por monto de las tasas de crédito de consumo, preferencial, ordinario y tesorería. Debido a la alta rotación del crédito de tesorería, su ponderación se estableció como la quinta parte de su desembolso semanal.

9/ Promedio ponderado por monto de las tasa de crédito ordinarios, preferenciales y un quinto del desembolso de tesorería.

10/ Incluye el rendimiento de los depósitos de ahorro ordinarios activos y las cuentas AFC.

11/ TES tasa fija en pesos, Las tasas corresponden al promedio ponderado por monto de las negociaciones SEN y MEC.

b. Tasas de intervención del BR, Interbancaria, DTF (Semana Cálculo) e IBR

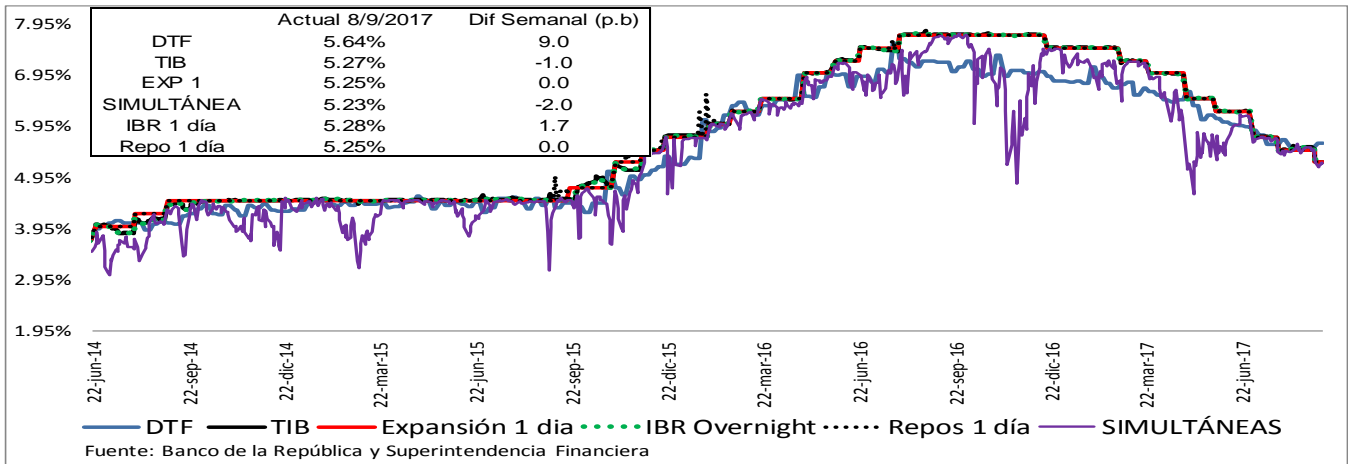

Fuente: Banco de la República y Superintendencia Financiera

c. Tasas de interés activas por tipo de préstamo Nominales

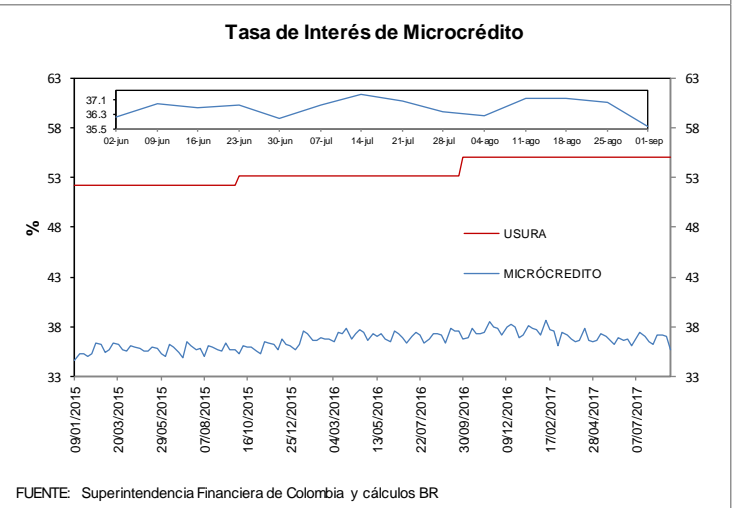
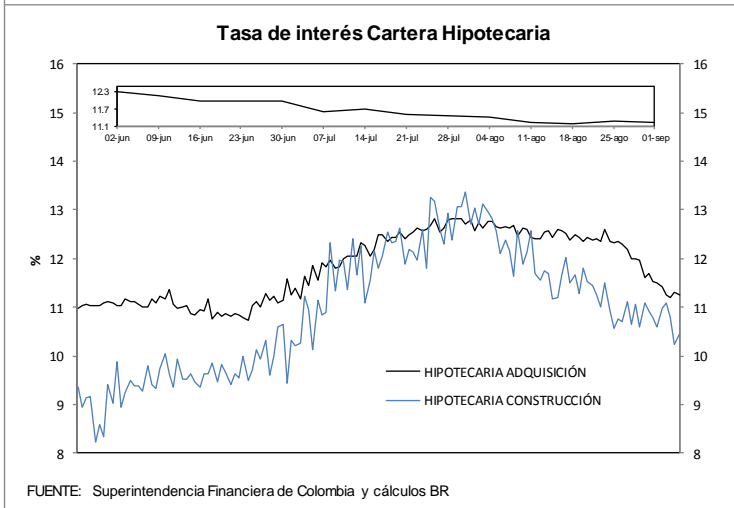
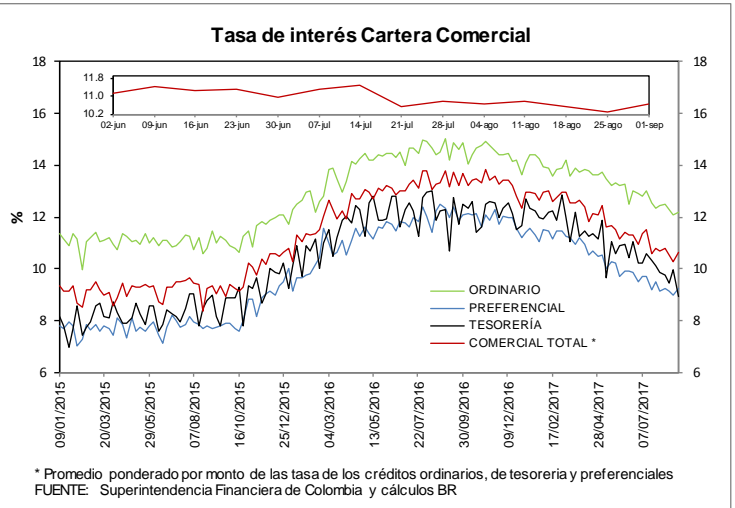
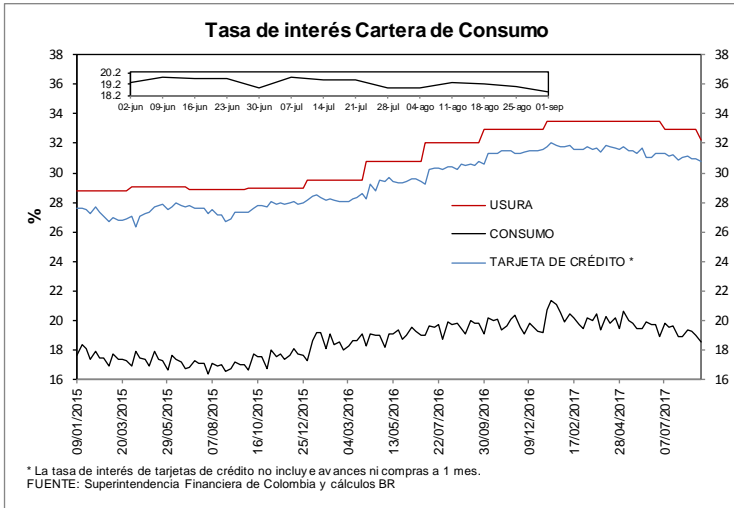

d. Tasas de interés reales

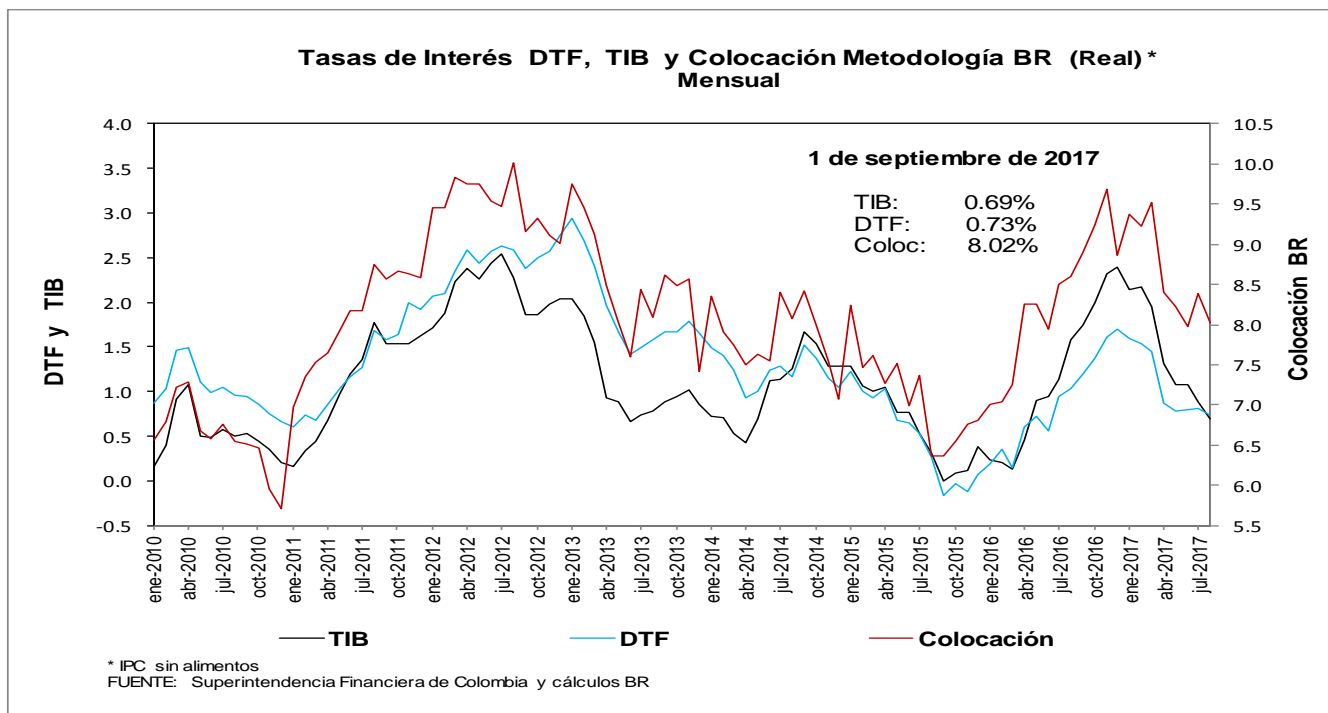
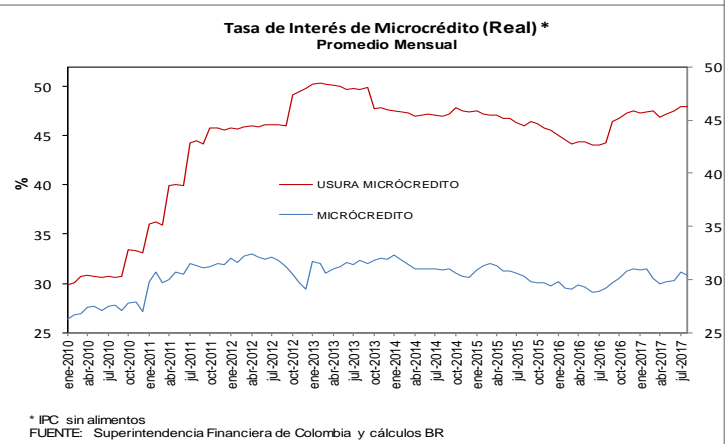
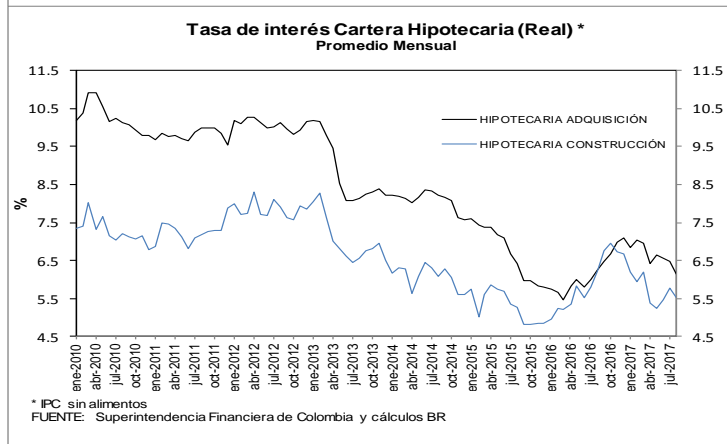
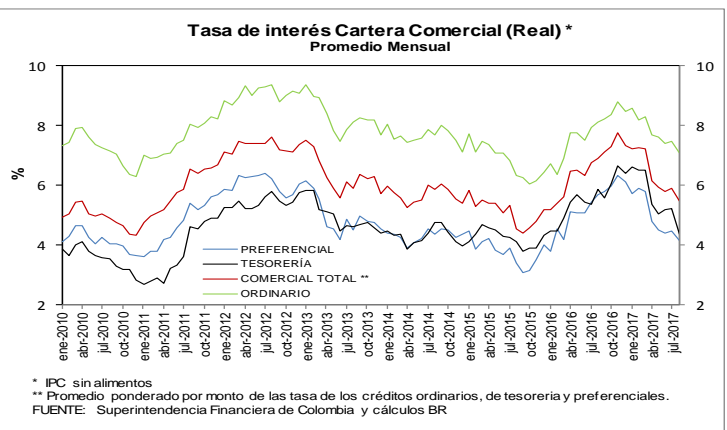
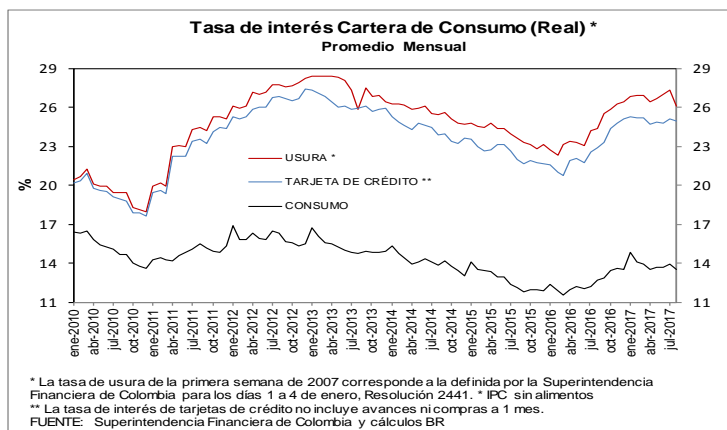

e. Tasas de interés de intervención del BR, tasa de interés ponderada de captación del sistema financiero, DTF y tasa de colocación total del sistema financiero
Promedio móvil de orden 4

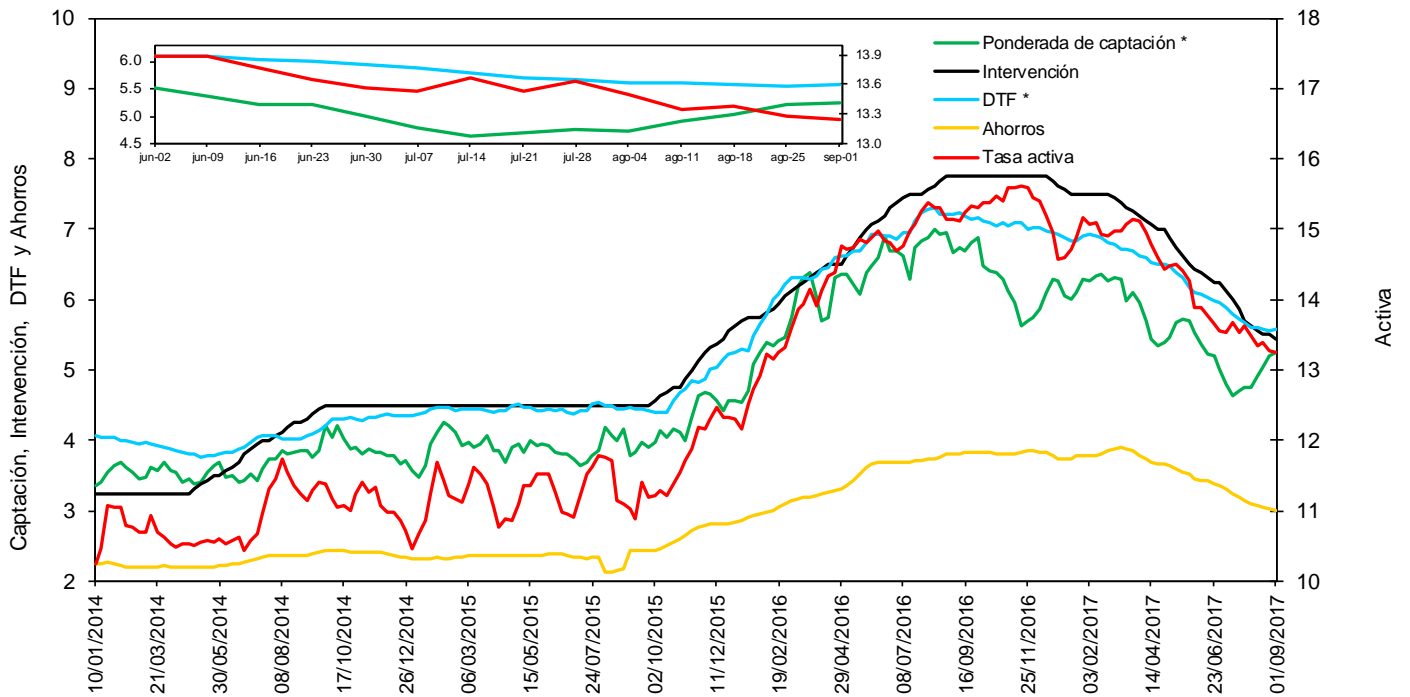

FUENTE: Banco de la República y Superintendencia Financiera de Colombia

* La DTF está adelantada una semana, es decir no corresponde a la tasa vigente para la semana en cuestión sino a la tasa vigente para la semana siguiente, para que sea comparable con la tasa ponderada de captación de este gráfico.

f. Tasas de interés de deuda pública

Tasas Cero Cupón de TES en Pesos y Tasa de Referencia del BR

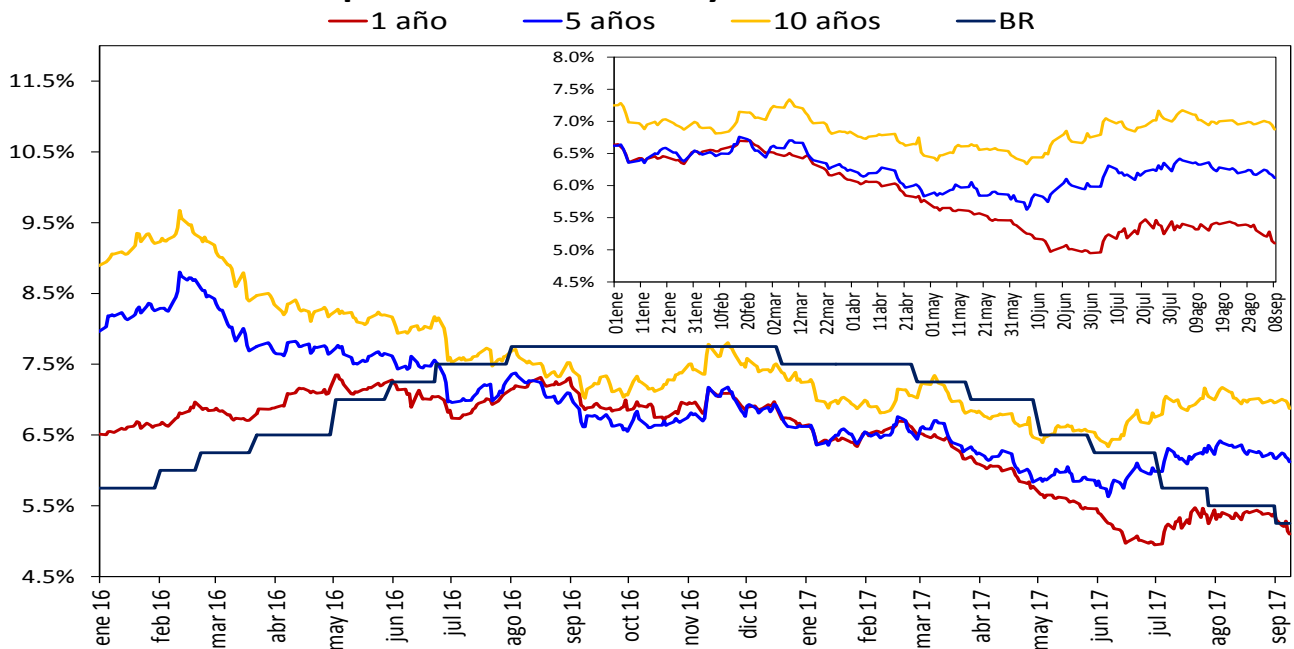

Fuente: SEN y MEC, cálculos DODM

2. Liquidez primaria y mercado monetario

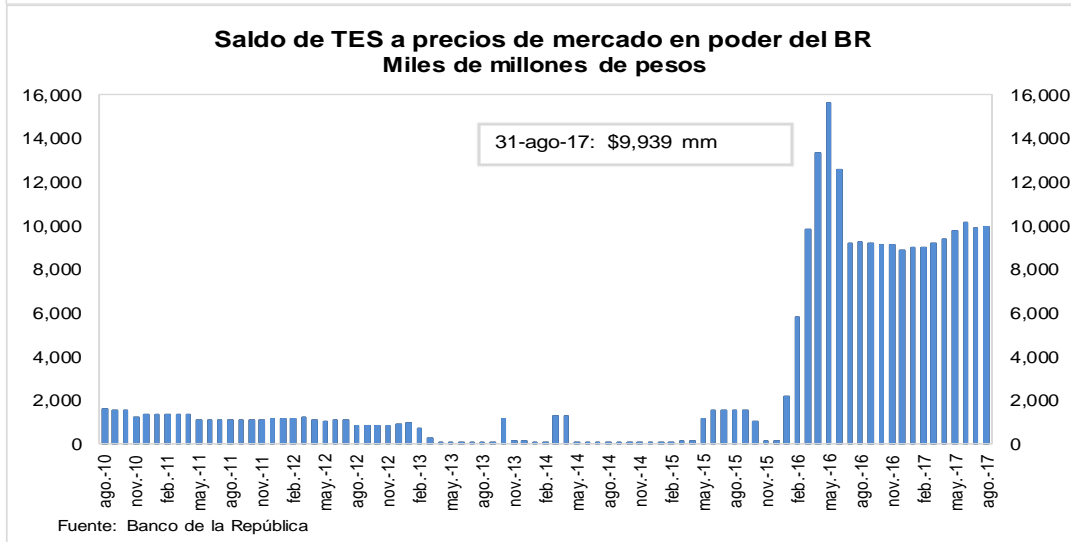
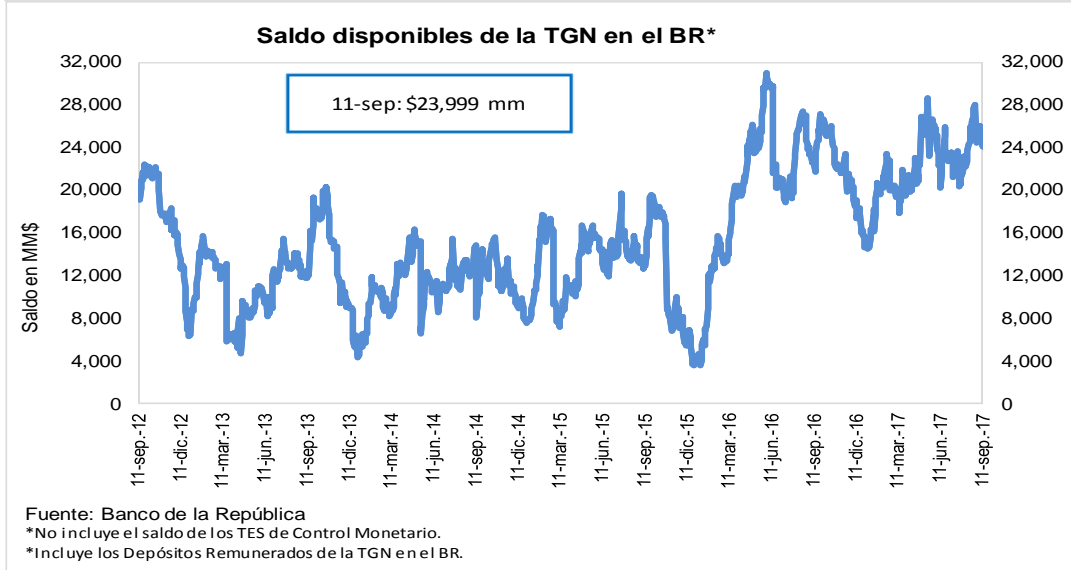
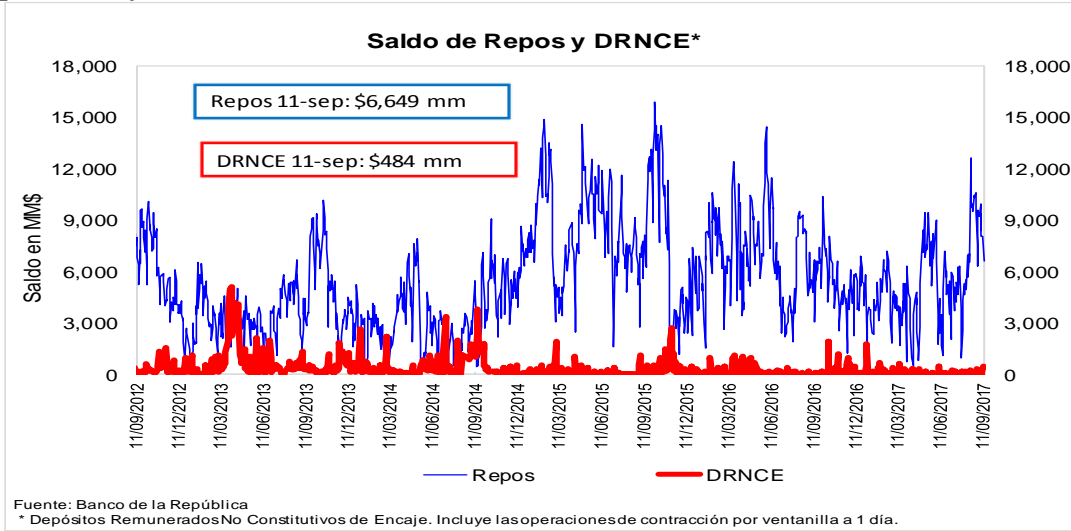

3. Pasivos del sistema financiero consolidado y mercado de depósito

a. M1, M3 Y PSE

OFERTA MONETARIA AMPLIADA ^{1/}
Miles de millones de pesos y porcentajes

Concepto	Saldo a septiembre 01 2017	VARIACIONES									
		SEMANAL		ULTIMAS 4 SEM		ULTIMAS 13 SEM		CORRIDO AÑO		ANUAL	
		ABS	%	ABS	%	ABS	%	ABS	%	ABS	%
OFERTA MONETARIA AMPLIADA- M3	453,112	3,509	0.8	-1,475	-0.3	7,110	1.6	7,972	1.8	21,132	4.9
1. Efectivo	50,623	1,293	2.6	-413	-0.8	1,639	3.3	-4,803	-8.7	1,658	3.4
2. Pasivos Sujetos a Encaje	402,488	2,216	0.6	-1,062	-0.3	5,471	1.4	12,775	3.3	19,474	5.1
Cuenta Corriente	43,004	-1,050	-2.4	624	1.5	765	1.8	-3,612	-7.7	-886	-2.0
Ahorros	161,418	1,780	1.1	-3,979	-2.4	3,303	2.1	5,768	3.7	7,942	5.2
CDT + Bonos	187,183	1,617	0.9	2,432	1.3	1,149	0.6	12,614	7.2	12,361	7.1
CDT menor a 18 meses	75,202	542	0.7	251	0.3	-2,049	-2.7	-198	-0.3	-5,713	-7.1
CDT mayor a 18 meses	86,451	1,052	1.2	2,051	2.4	2,287	2.7	11,302	15.0	15,089	21.1
Bonos	25,529	23	0.1	129	0.5	911	3.7	1,510	6.3	2,986	13.2
Depósitos Fiduciarios (impuestos y otros conceptos)	6,243	-654	-9.5	-527	-7.8	-52	-0.8	-107	-1.7	137	2.3
Depósitos a la Vista	4,640	524	12.7	388	9.1	306	7.1	-1,889	-28.9	-80	-1.7
Repos con el Sector Real	0	-	-	-	-	-	-	-	-	-	-
ITEM DE MEMORANDO											
M1. Medios de pago	93,628	243	0.3	211	0.2	2,403	2.6	-8,415	-8.2	772	0.8
M1 + Ahorros	255,046	2,022	0.8	-3,768	-1.5	5,706	2.3	-2,647	-1.0	8,714	3.5
PSE sin depósitos fiduciarios	396,246	2,870	0.7	-535	-0.1	5,523	1.4	12,882	3.4	19,337	5.1
M3 sin fiduciarios	446,869	4,163	0.9	-948	-0.2	7,162	1.6	8,079	1.8	20,995	4.9
Variaciones Anualizadas		Semanal		Últimas 4 sem.		Últimas 13 sem.					
M3		49.8		-4.1		6.5					
Efectivo		283.9		-10.0		14.1					
PSE		33.3		-3.4		5.6					
M1		14.4		3.0		11.0					
M1 + Ahorros		51.3		-17.4		9.5					
PSE sin depós. Fiduc.		45.9		-1.7		5.8					
M3 sin Fiduciarios		62.7		-2.7		6.7					

1/ No incluye FDN. A partir de la semana del 9 de diciembre de 2016 se incluyen en toda la serie los bonos denominados en pesos emitidos en el exterior por Findeter en 2014.

Fuente: Banco de la República y Superfinanciera de Colombia

c. M3, PSE Y M1 + AHORRO

Variaciones anuales (%) de datos semanales

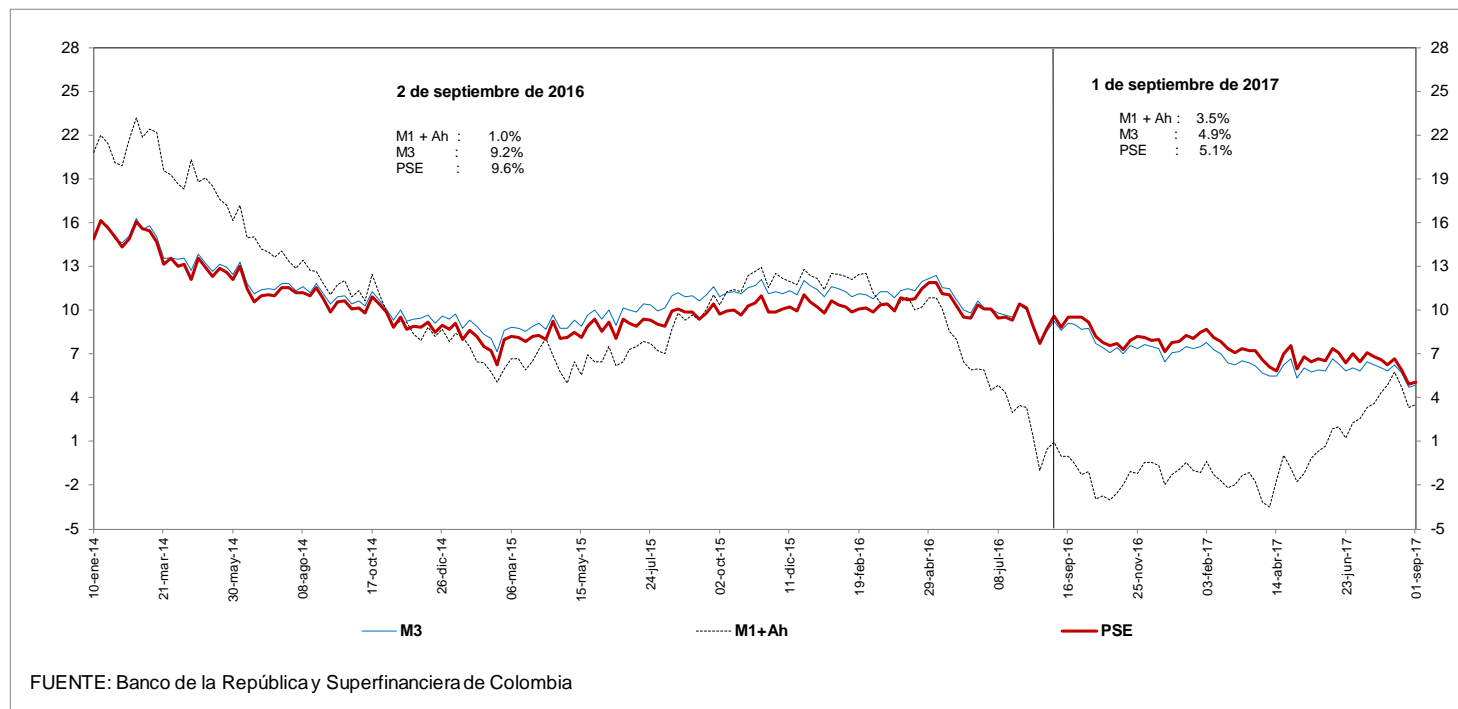

d. M3 Y PSE sin fiduciarios y M1 + AHORRO

Variaciones anuales (%) de datos semanales

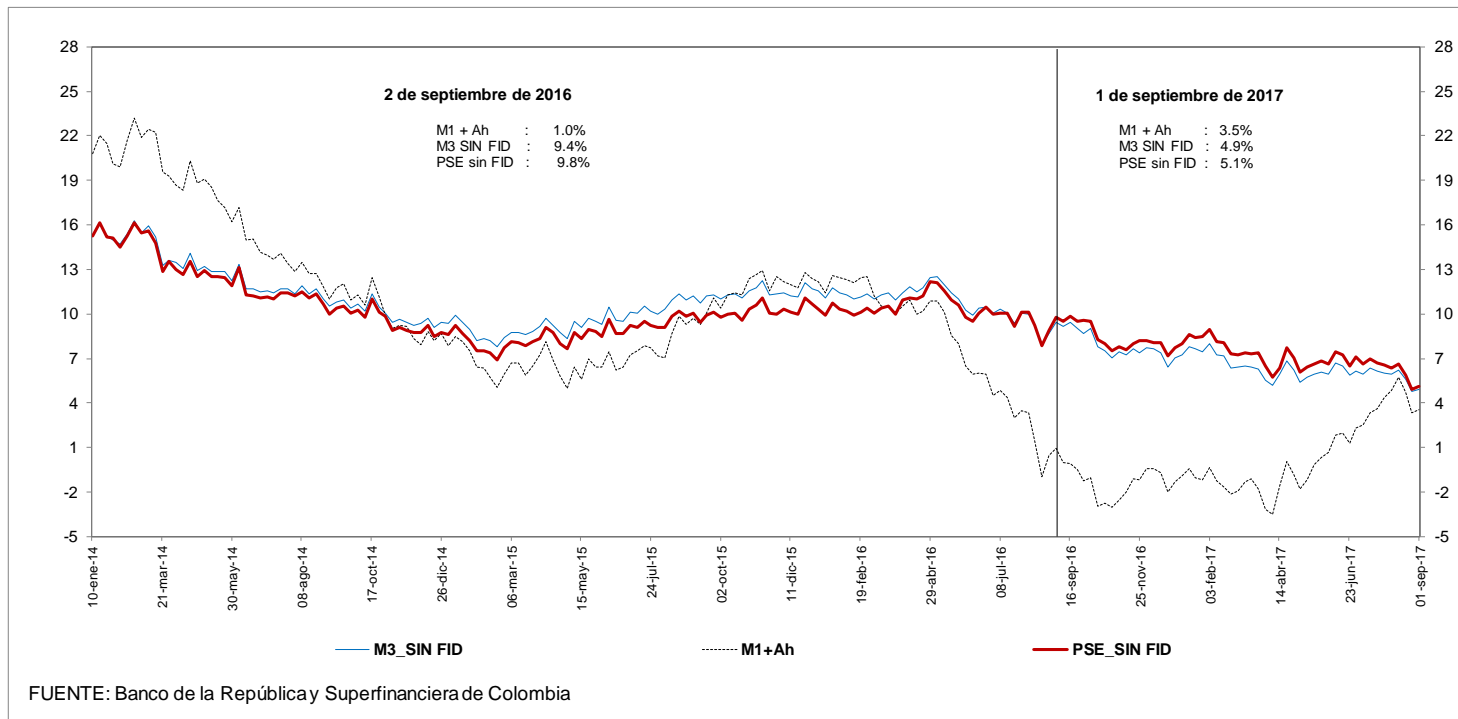

e. M3 Y PSE sin fiduciarios
Variaciones anualizadas últimas 13 semanas

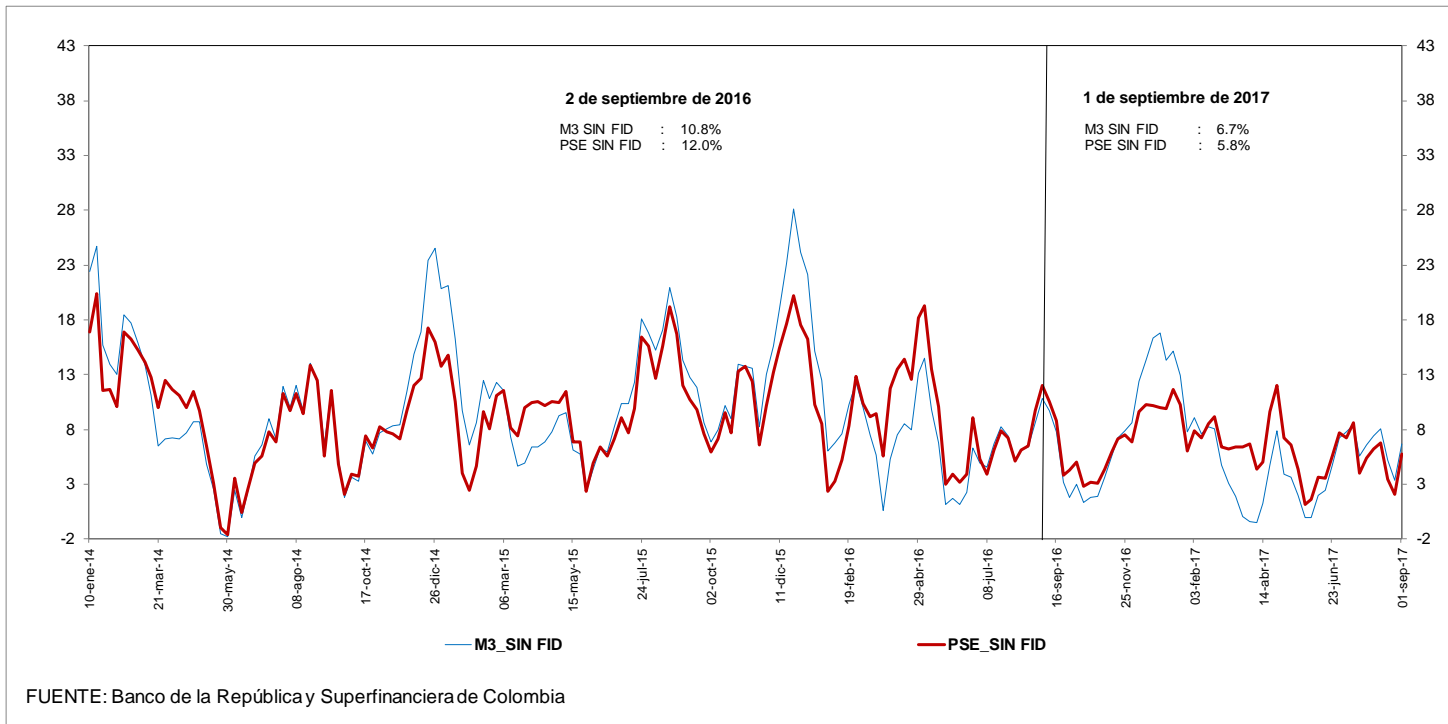

g. M3 y M1+AHORRO

Variaciones anualizadas últimas 13 semanas

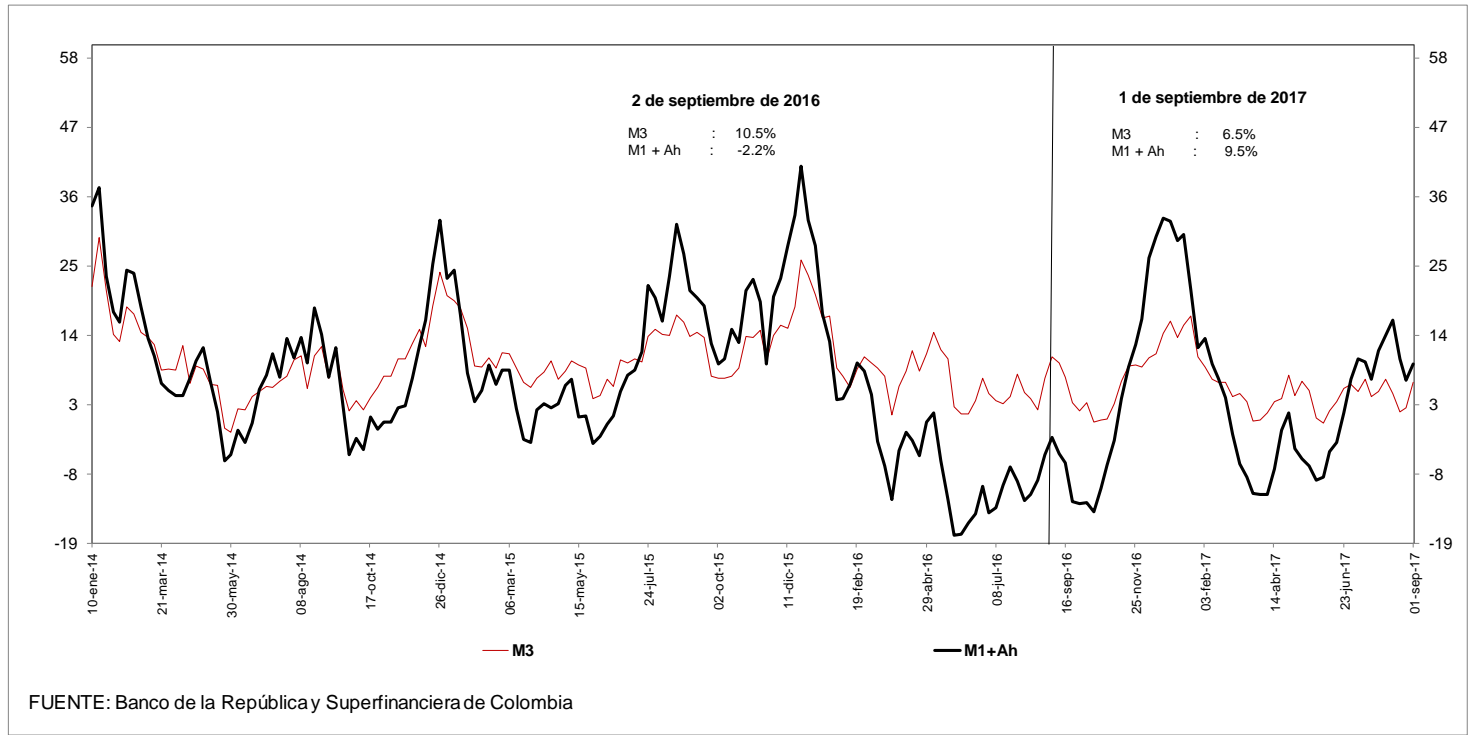

i. Base Monetaria y Multiplicador de M3
Promedio de orden 13

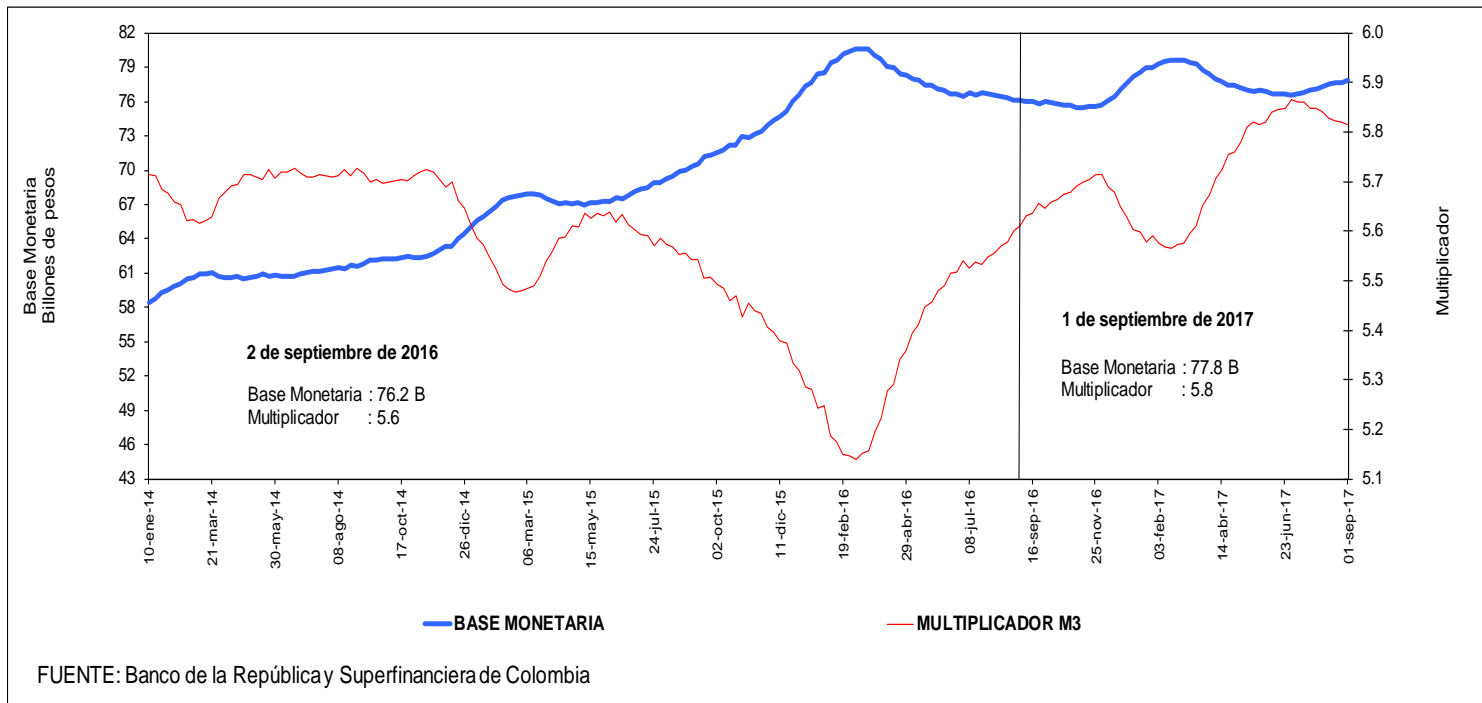

j. Coeficientes de Efectivo y Reserva
Promedio de orden 13

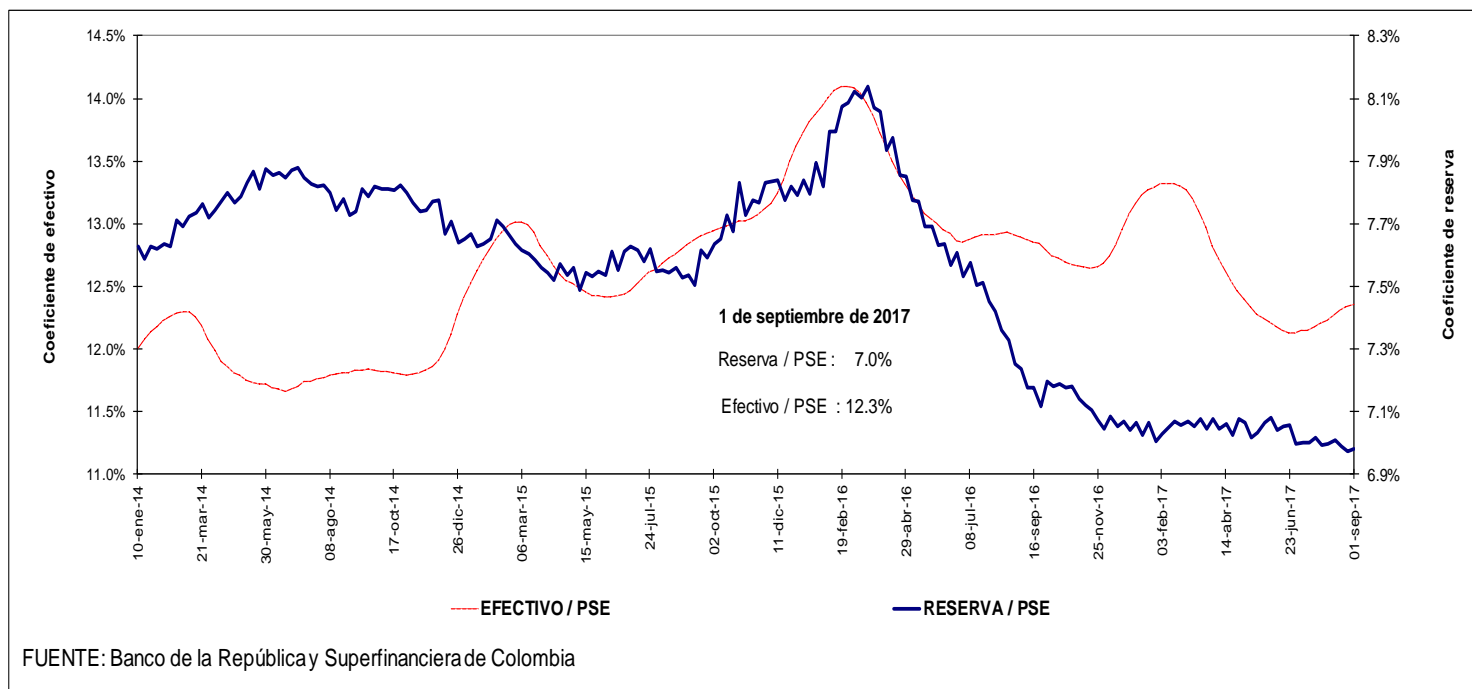

4. Activos internos del sector financiero y mercado de crédito Cartera

a. Cartera Bruta M/T del Sistema Financiero por Modalidad de Crédito *

1 de septiembre de 2017

(Miles de millones de pesos y porcentajes)

Moneda		Saldo	Participación %	Variaciones										
				Semanal		Últimas 4 semanas		Últimas 13 semanas		Año corrido		Anual		
				Absoluta	%	Absoluta	%	Absoluta	%	Absoluta	%	Absoluta	%	
Legal	Cartera ajustada	397,819	100.0	477	0.1	1,418	0.4	5,583	1.4	16,256	4.3	24,166	6.5	
	Comercial 1/	210,136	52.8	-154	-0.1	-394	-0.2	914	0.4	5,020	2.4	4,768	2.3	
	Consumo	119,270	30.0	252	0.2	1,104	0.9	2,829	2.4	6,862	6.1	12,413	11.6	
	Hipotecaria ajustada 2/	56,498	14.2	305	0.5	586	1.0	1,476	2.7	3,720	7.0	6,054	12.0	
	Microcrédito	11,916	3.0	73	0.6	122	1.0	363	3.1	654	5.8	931	8.5	
	Memo Item													
	Hipotecaria	52,417	13.3	305	0.6	586	1.1	1,173	2.3	3,304	6.7	5,095	10.8	
	Variaciones Anualizadas				Semanal	Últimas 4 semanas	Últimas 13 semanas	Año Corrido						
	Total cart. ajustada m/l				6.4	4.8	5.8	6.4						
				Comercial	-3.7	-2.4	1.8	3.7						
			Consumo	11.6	12.8	10.1	9.2							
			Hipotecaria	32.5	14.5	11.2	10.6							
			Microcredito	37.9	14.3	13.2	8.8							
Extranjera	Total cartera en M. E.	21,189		-251	-1.2	-545	-2.5	-64	-0.3	-732	-3.3	-1,027	-4.6	
	Total cartera en M. E. Mill. US\$	7,217		-91	-1.2	-90	-1.2	-125	-1.7	-88	-1.2	-295	-3.9	
	Variaciones Anualizadas m/e			Semanal	Últimas 4 semanas	Últimas 13 semanas	Año Corrido							
	Expresada en pesos			-45.8	-28.1	-1.2	-4.9							
Expresada en dólares			-47.8	-14.9	-6.7	-1.8								
Total	Cartera total ajustada	419,008	100.0	226	0.1	873	0.2	5,519	1.3	15,524	3.8	23,139	5.8	
	Comercial	230,798	55.1	-396	-0.2	-923	-0.4	836	0.4	4,289	1.9	3,698	1.6	
	Consumo	119,796	28.6	243	0.2	1,088	0.9	2,843	2.4	6,861	6.1	12,456	11.6	
	Hipotecaria ajustada 1/	56,498	13.5	305	0.5	586	1.0	1,476	2.7	3,720	7.0	6,054	12.0	
	Microcrédito	11,917	2.8	73	0.6	122	1.0	363	3.1	654	5.8	931	8.5	
	Variaciones Anualizadas			Semanal	Últimas 4 semanas	Últimas 13 semanas	Año Corrido							
	Total cart. ajustada m/t			2.8	2.7	5.4	5.8							
				Comercial	-8.5	-5.1	1.5	2.8						
				Consumo	11.1	12.6	10.1	9.2						
				Hipotecaria	32.5	14.5	11.2	10.6						
			Microcredito	37.9	14.3	13.2	8.8							

b. Cartera Neta M/T del Sistema Financiero por Modalidad de Crédito*

1 de septiembre de 2017

(Miles de millones de pesos y porcentajes)

	Total cartera neta ml ajustada	374,656		-252	-0.1	983	0.3	4,069	1.1	12,486	3.4	19,667	5.5
	Comercial 1/	198,625		-480	-0.2	-715	-0.4	33	0.0	2,996	1.5	2,479	1.3
	Consumo	110,194		-118	-0.1	1,016	0.9	2,276	2.1	5,357	5.1	10,538	10.6
	Hipotecaria ajustada 2/	54,782		278	0.5	559	1.0	1,397	2.6	3,550	6.9	5,800	11.8
	Microcrédito	11,056		68	0.6	123	1.1	362	3.4	583	5.6	850	8.3
	Total cartera en M. E.	21,189		-251	-1.2	-545	-2.5	-64	-0.3	-732	-3.3	-1,027	-4.6
	Cartera Neta Ajustada Moneda Total	395,844		-503	-0.1	439	0.1	4,004	1.0	11,754	3.1	18,640	4.9

* No incluye FDN.

1/ Incluye ventas de cartera para manejo a través de derechos fiduciarios y ajustes por leasing operativo

2/ Incluye ajuste por titularización de cartera hipotecaria

Fuente: Formato semanal 281 de la Superintendencia Financiera, Titularizadora Colombia y cálculos BR

c. Cartera bruta en moneda legal
Variaciones anuales (%) de datos semanales

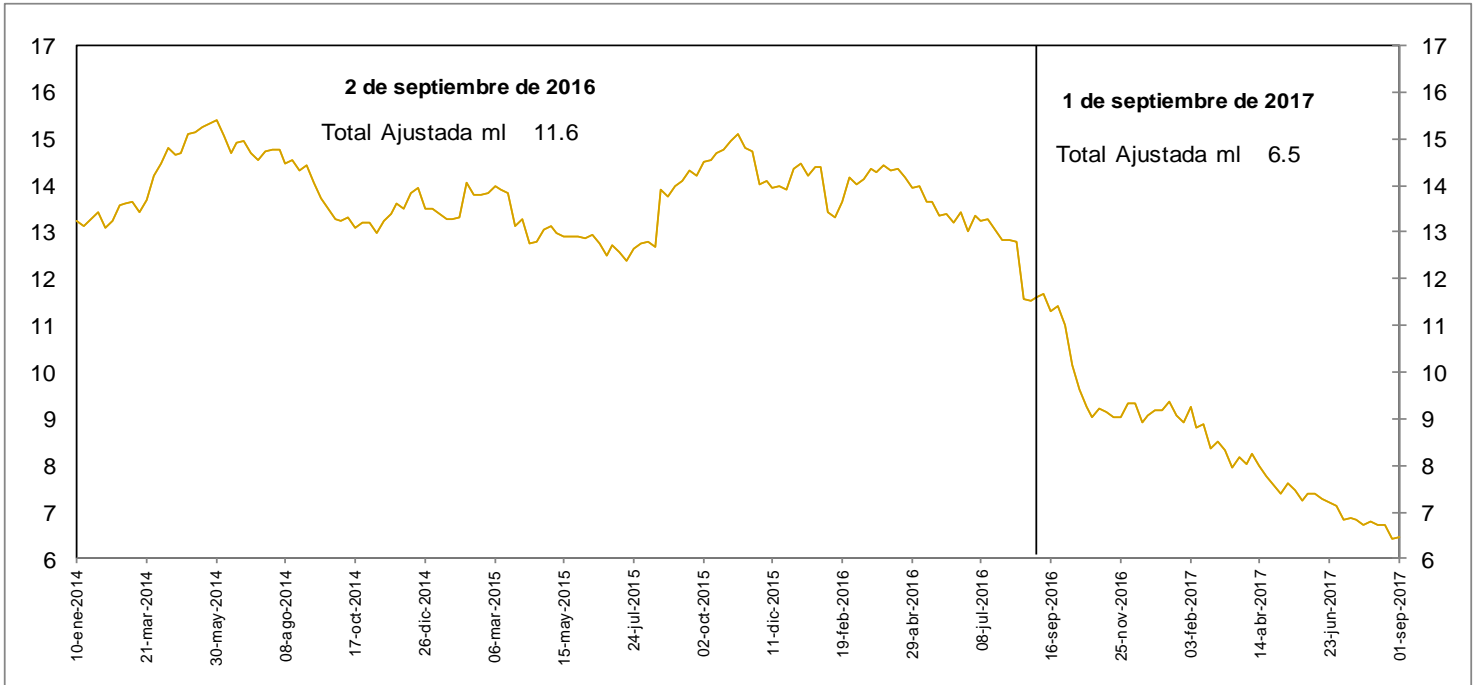

d. Cartera bruta en moneda legal por modalidad de crédito
Variaciones anuales (%) de datos semanales

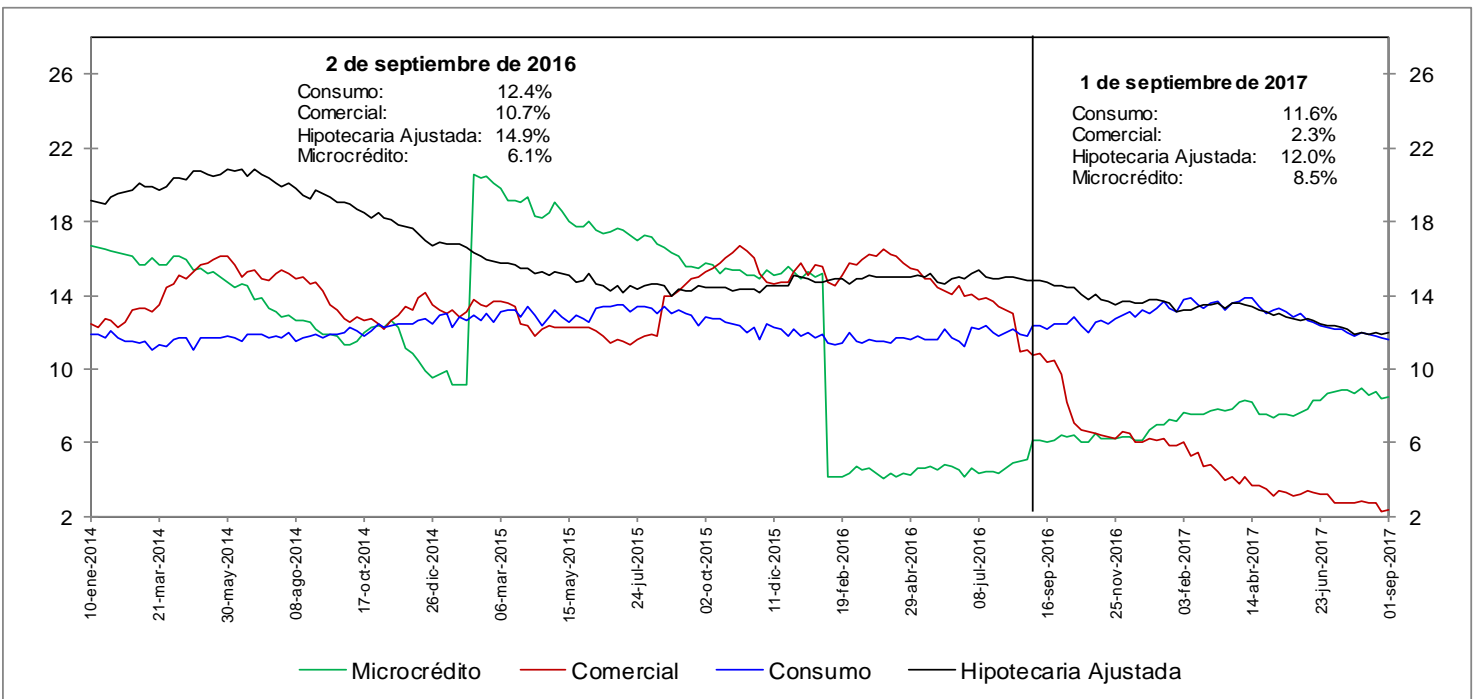

No incluye FND

Fuente: Formato 281 de la Superintendencia Financiera

e. Cartera bruta en moneda legal por modalidad de crédito
Variaciones anualizadas últimas 13 semanas (%)

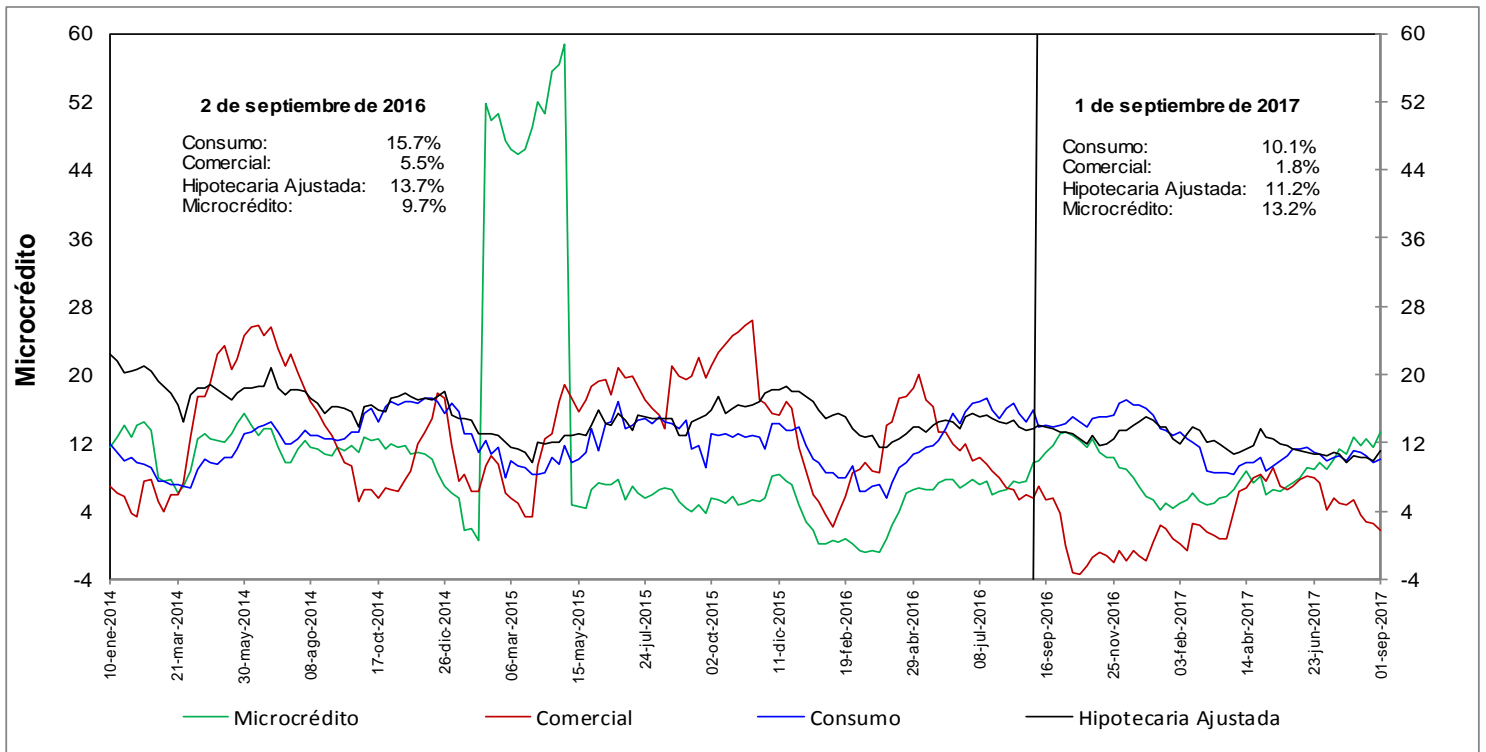

h. Cartera moneda extranjera en dólares (%)

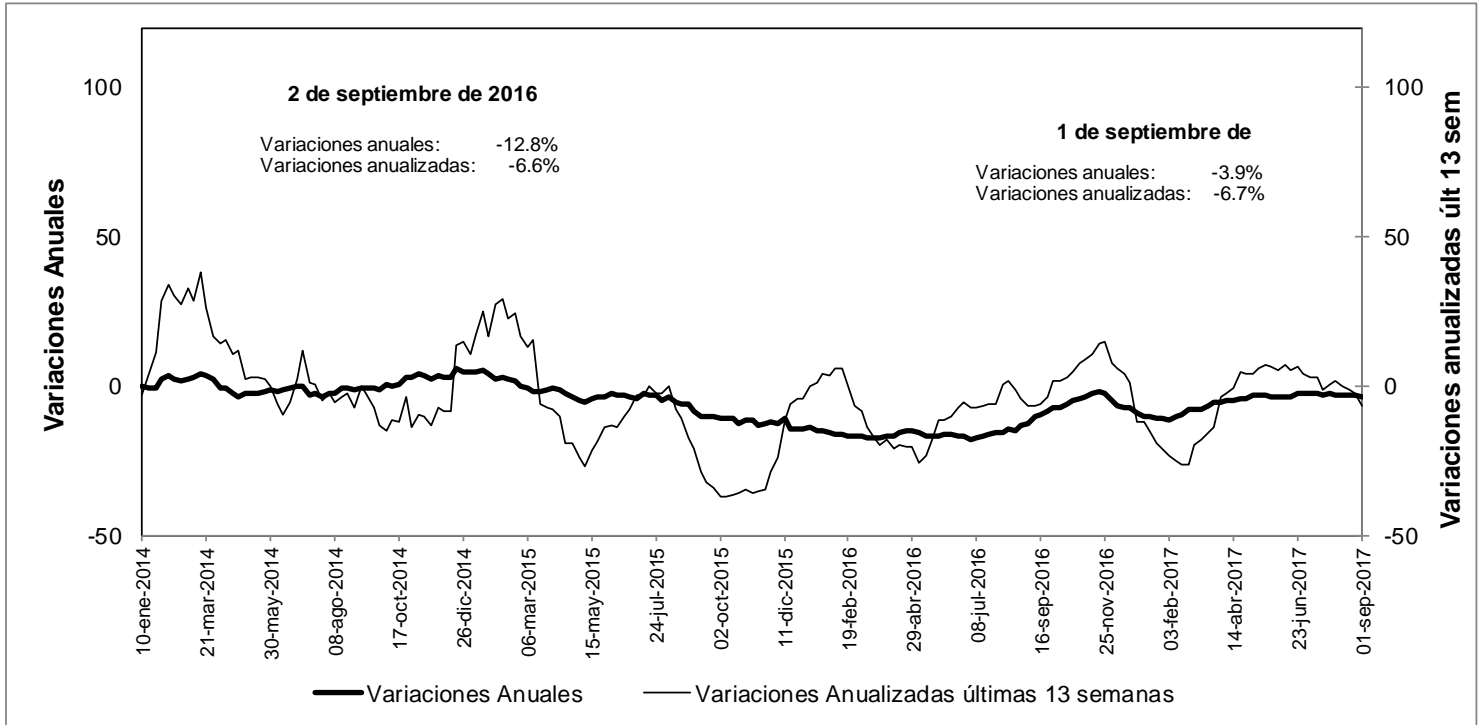

No incluye FND

Fuente: Formato 281 de la Superintendencia Financiera

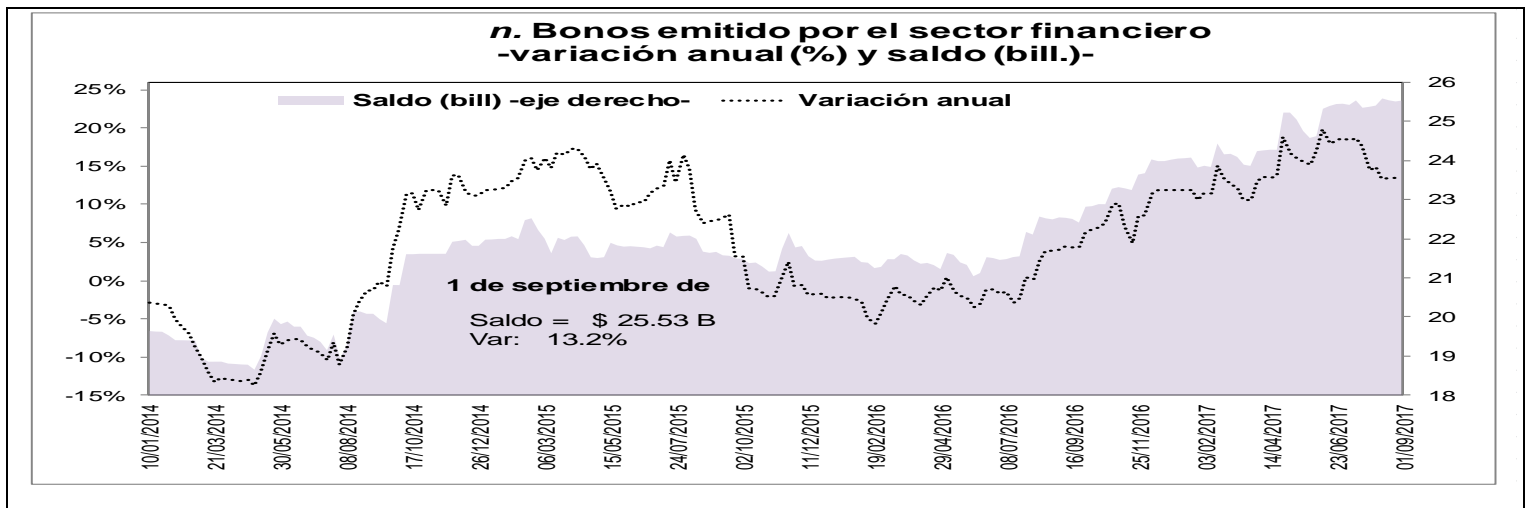

o. Variaciones anuales nominales y reales de agregados monetarios (Información mensual)

Variación % anual nominal y real del efectivo y del M3

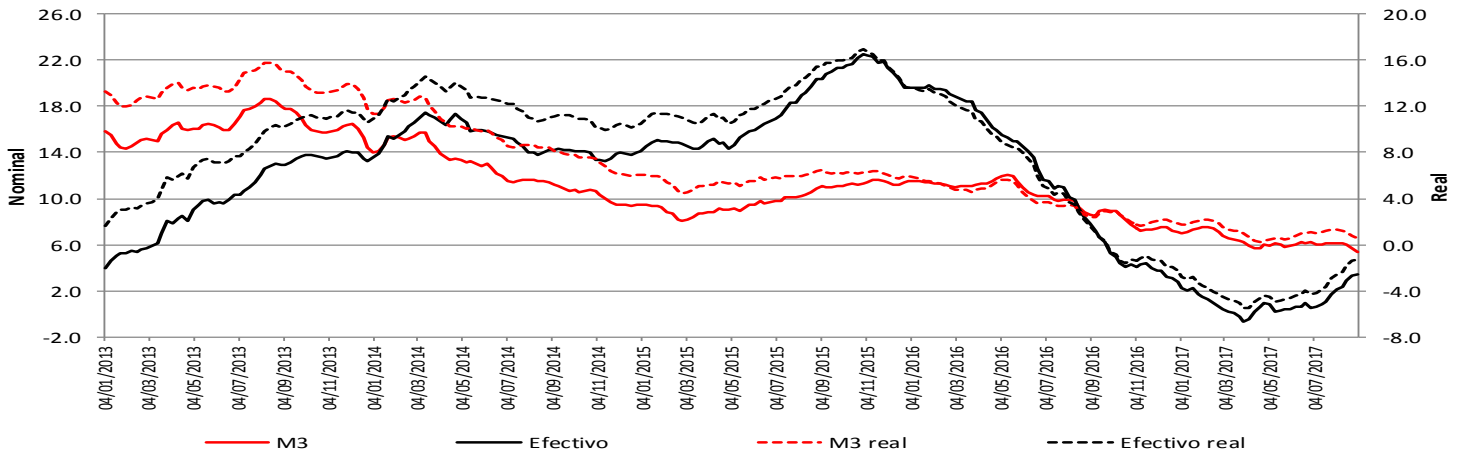

Variación % anual nominal y real del M3 y la cartera bruta en ml

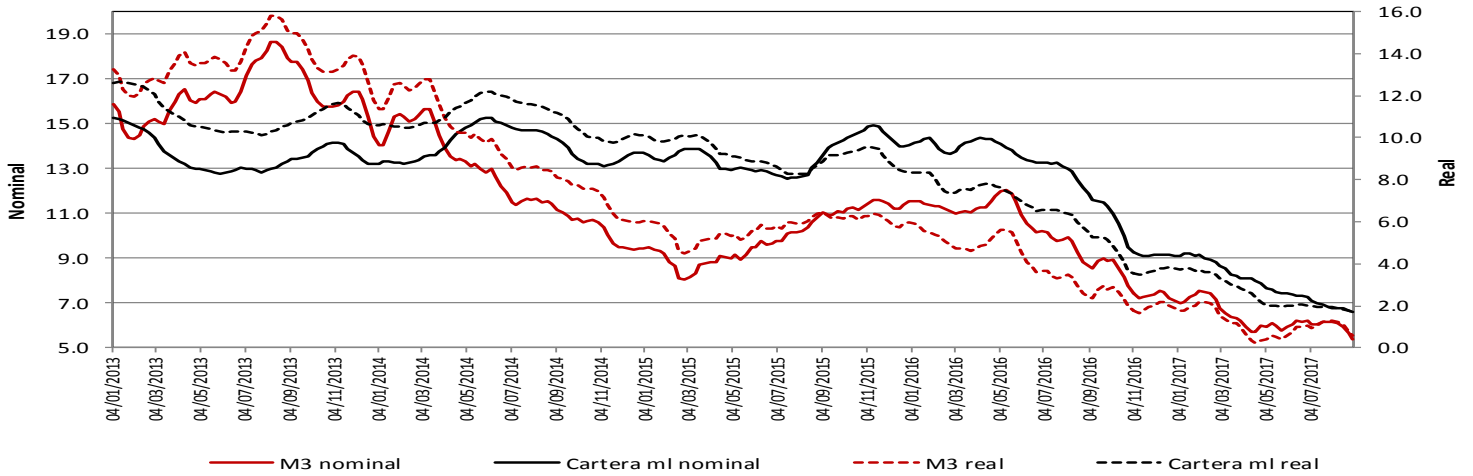

Variación % anual nominal y real de PSE y sus componentes

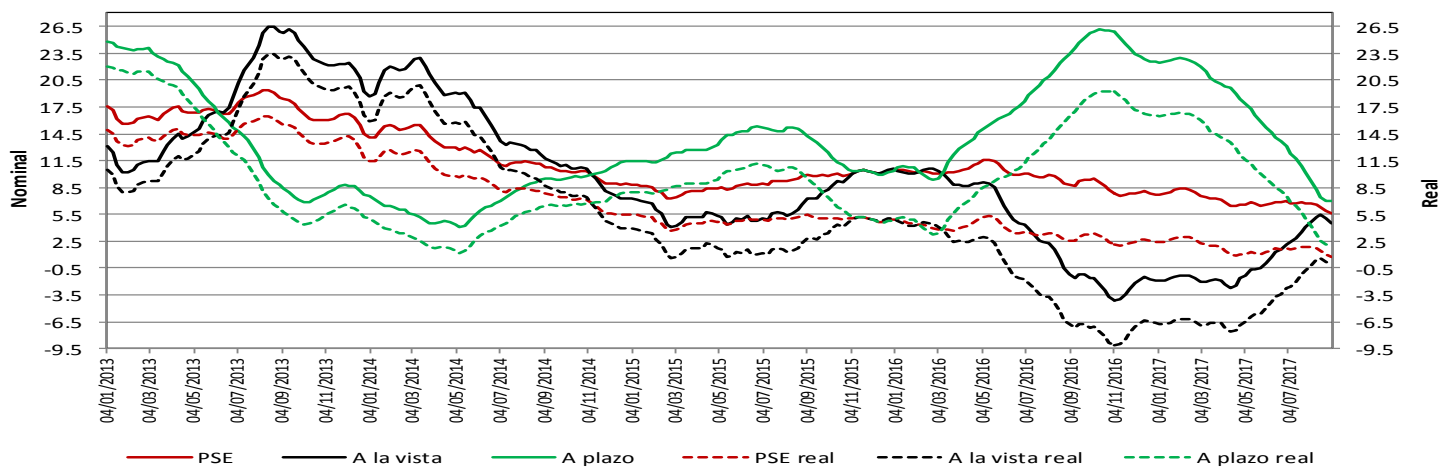

* IPC sin alimentos

Fuente: Superintendencia Financiera y cálculos BR.

Variación % anual nominal de la cartera en moneda nacional y sus componentes - Promedio móvil de orden 4

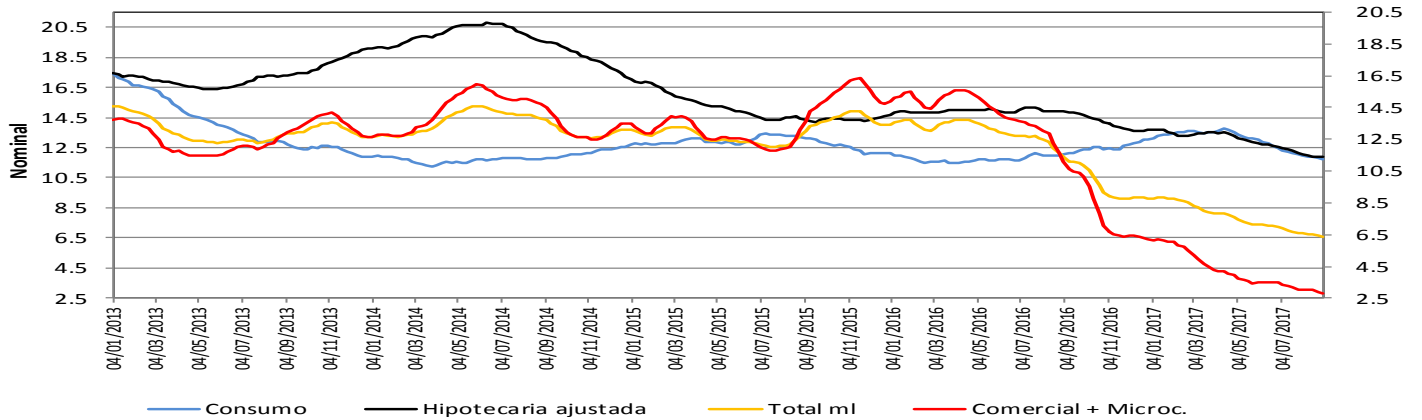

Variación % anual real de la cartera en moneda nacional y sus componentes - Promedio móvil de orden 4

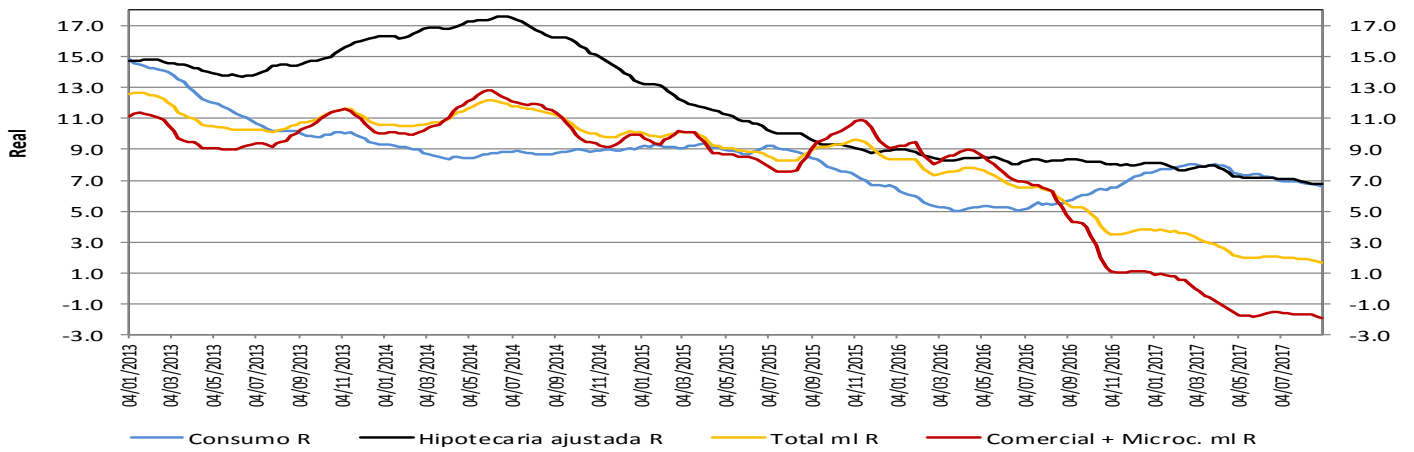

Variación % anual nominal (N) y real (R) de la cartera en moneda nacional y total - Promedio móvil de orden 4

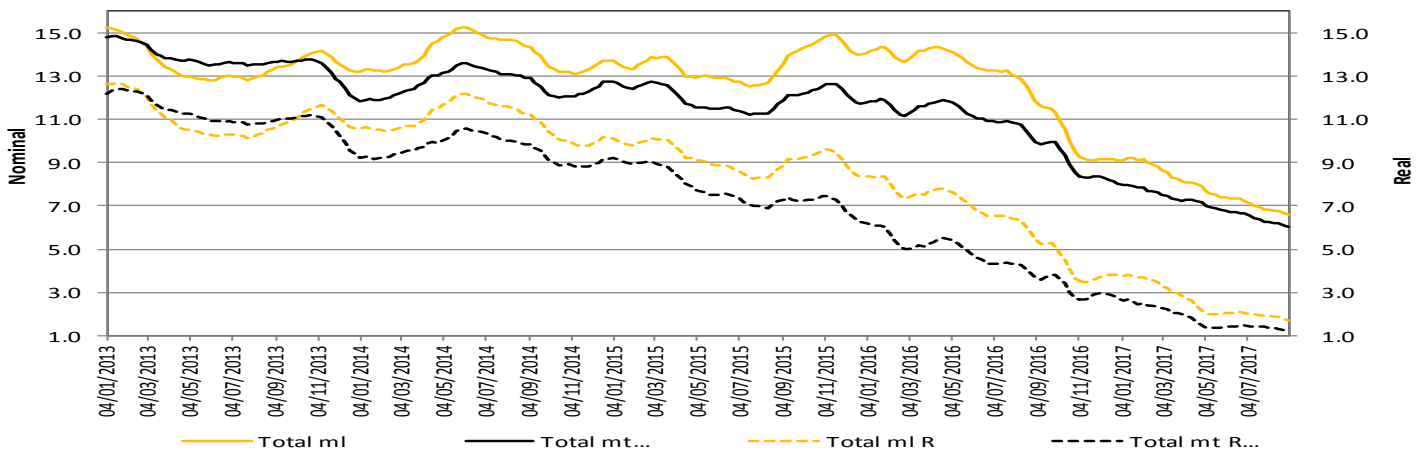

* IPC sin alimentos para el cálculo de la real.

La cartera en moneda extranjera se ajustó por tasa de cambio.

Fuente: Superintendencia Financiera y cálculos BR.

5. Margen de intermediación del sistema financiero

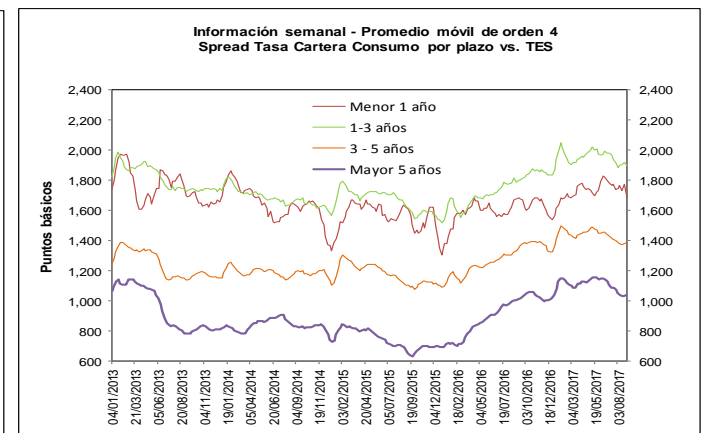
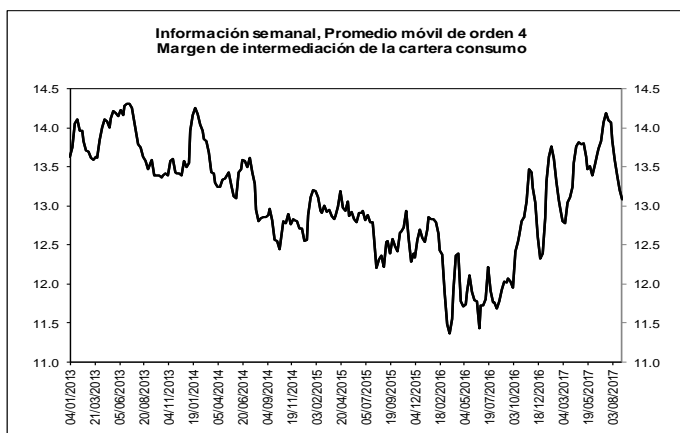
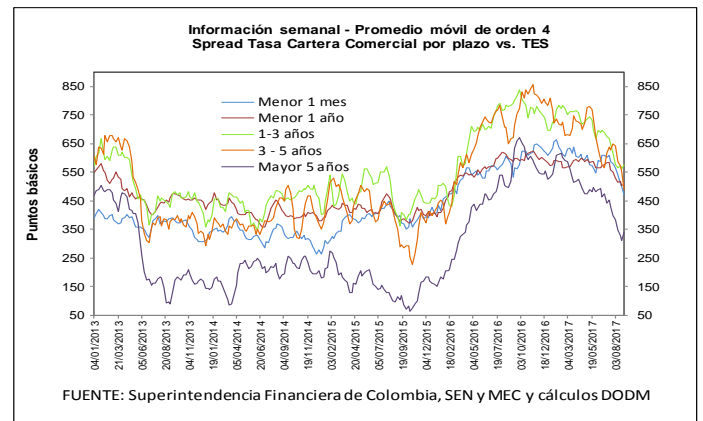
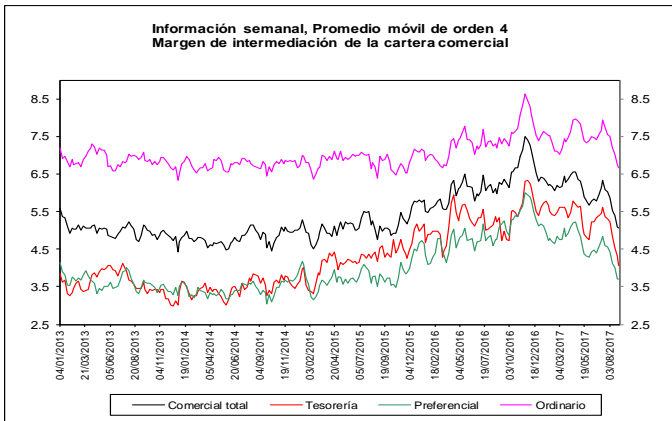
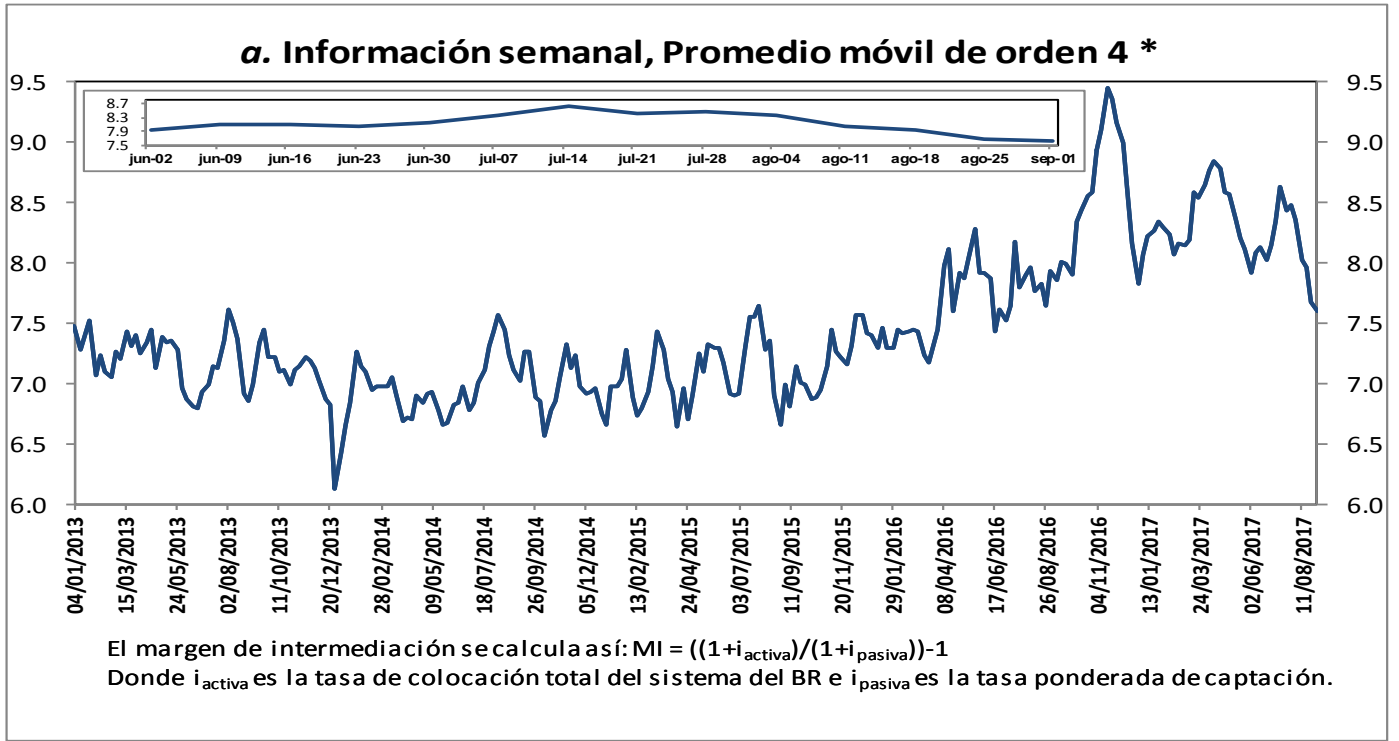

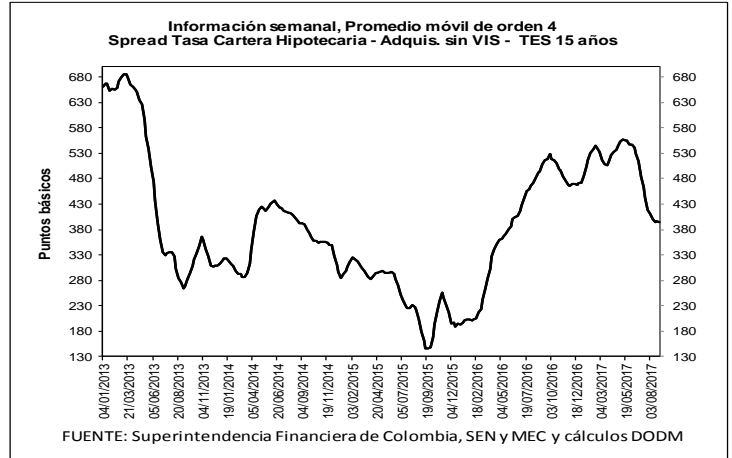
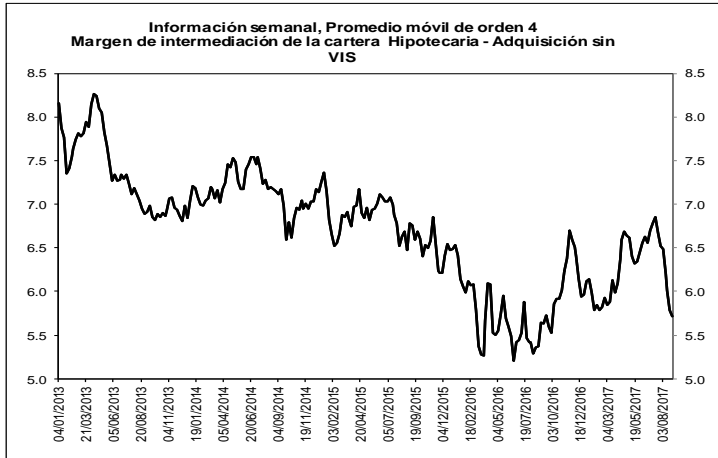

b. Spreads Tasa Cartera Comercial y Consumo por plazo vs. TES (Información semanal - Promedio móvil de

Fecha	Variación (pb)					
	01-sep-17	año				
		1 semana	4 semanas	13 semanas	corrido	año completo
Spread: tasa de interés cartera - tasa TES (puntos básicos)						
Comercial						
Menor a 1 mes	469.5	(28.83)	(96.44)	(78.74)	(138.15)	(109.84)
Menor 1 año	507.5	3.58	(19.91)	(57.05)	(75.55)	(86.90)
De 1 - 3 años	577.3	14.06	2.60	(90.09)	(118.66)	(207.36)
De 3 - 5 años	489.6	(66.16)	(152.00)	(186.41)	(294.71)	(177.61)
Mayor 5 años	338.6	29.18	(46.54)	(142.18)	(185.30)	(178.24)
Consumo						
Menor 1 año	1,688.2	(85.17)	(57.95)	(47.71)	147.31	11.50
De 1 - 3 años	1,898.8	(21.21)	10.73	(77.51)	64.52	110.16
De 3 - 5 años	1,384.4	6.77	(3.62)	(67.02)	56.20	53.78
Mayor 5 años	1,040.5	8.80	(9.52)	(99.40)	21.06	39.24
Vivienda						
Mayor 15 años	394.3	(1.11)	(15.66)	(153.31)	(76.48)	(98.96)
Memo Item (Información semanal - Promedio móvil de orden 4)						
Monto semanal	Variación (pb)					
	mm de pesos	1 semana	4 semanas	13 semanas	año corrido	año completo
Tasas Comercial (%)						
Menor a 1 mes	9.5	84	(22.37)	(67.54)	(100.79)	(244.67)
Menor 1 año	10.5	1,323	3.44	(9.01)	(83.41)	(229.31)
De 1 - 3 años	11.3	482	11.01	(0.34)	(82.76)	(225.51)
De 3 - 5 años	10.9	307	(74.25)	(156.71)	(160.00)	(359.02)
Mayor 5 años	10.2	531	16.29	(58.16)	(108.25)	(239.33)
Tasas Consumo (%)						
Menor 1 año	22.3	12	(85.32)	(47.04)	(74.07)	(6.45)
De 1 - 3 años	24.5	123	(24.26)	7.80	(70.19)	(42.33)
De 3 - 5 años	19.9	447	(1.32)	(8.34)	(40.60)	(8.11)
Mayor 5 años	17.3	636	(4.09)	(21.15)	(65.47)	(32.97)
Tasas Vivienda (%)						
Mayor 15 años	11.3	256	(4.21)	(28.01)	(107.35)	(133.88)
Tasas Tes (%)						
Menor a 1 mes	4.8	n.a	6.46	28.90	(22.05)	(106.52)
Menor a 1 año	5.4	n.a	(0.15)	10.91	(26.36)	(153.76)
De 1 a 3 años	5.5	n.a	(3.06)	(2.94)	7.32	(106.85)
De 3 a 5 años	6.0	n.a	(8.08)	(4.71)	26.42	(64.31)
Mayor a 5 años	6.8	n.a	(12.89)	(11.62)	33.93	(54.03)
Mayor a 15 años	7.3	n.a	(3.10)	(12.35)	45.96	(57.40)

FUENTE: Superintendencia Financiera de Colombia, SEN y MEC y cálculos DTIE y DODM

6. Inversiones

a. Inversiones Netas de los Establecimientos de Crédito 1/ (Miles de millones de pesos y porcentajes)

(Miles de millones de pesos)	Saldo a 01/09/2017	VARIACIONES									
		SEMANTAL		ÚLTIMAS 4 SEMANAS		ÚLTIMAS 13 SEMANAS		AÑO CORRIDO		ANUAL	
		ABS	%	ABS	%	ABS	%	ABS	%	ABS	%
A. Moneda Legal	79,627	1,213	1.5	1,804	2.3	3,269	4.3	6,107	8.3	2,855	3.7
B. Moneda Extranjera	27,708	-243	-0.9	-484	-1.7	719	2.7	644	2.4	2,172	8.5
C. TOTAL (A+B=C)	107,335	970	0.9	1,320	1.2	3,989	3.9	6,751	6.7	5,026	4.9
ITEM DE MEMORANDO											
Moneda Extranjera - En millones US\$ 2/	9,437	-90	-0.9	-41	-0.4	114	1.2	418	4.6	803	9.3
TASA REPRESENTATIVA DE MERCADO	2,936	2	0.1	-38	-1.3	41	1.4	-65	-2.2	-21	-0.7

b. Inversiones de los Establecimientos de Crédito en ML 1/

(Miles de millones de pesos)	Saldo a 01/09/2017	VARIACIONES									
		SEMANTAL		ÚLTIMAS 4 SEMANAS		ÚLTIMAS 13 SEMANAS		AÑO CORRIDO		ANUAL	
		ABS	%	ABS	%	ABS	%	ABS	%	ABS	%
INVERSIONES NETAS	79,627	1,213	1.5	1,804	2.3	3,269	4.3	6,107	8.3	2,855	3.7
A. Establecimientos de crédito	79,627	1,213	1.5	1,804	2.3	3,269	4.3	6,107	8.3	2,855	3.7
Inversiones Brutas	79,706	1,213	1.5	1,804	2.3	3,272	4.3	6,089	8.3	2,832	3.7
a) Títulos de deuda:	60,028	1,095	1.9	2,286	4.0	2,883	5.0	5,419	9.9	1,567	2.7
Título de Tesorería - TES	45,628	811	1.8	2,021	4.6	3,242	7.6	5,590	14.0	2,510	5.8
Otros Títulos de deuda pública	4,330	22	0.5	41	1.0	-407	-8.6	129	3.1	348	8.7
Otros emisores Nacionales	10,064	262	2.7	223	2.3	47	0.5	-300	-2.9	-1,291	-11.4
Emisores Extranjeros	7	0	0.2	0	0.6	0	2.2	0	3.1	0	3.3
b) Instrumentos de patrimonio	3,153	-31	-1.0	-23	-0.7	96	3.1	189	6.4	634	25.2
c) Otras inversiones 2/	16,525	150	0.9	-459	-2.7	293	1.8	480	3.0	631	4.0
Deterioro	80	0	-0.1	0	-0.1	2	3.0	-19	-19.0	-23	-22.1

c. Inversiones de los Establecimientos de Crédito en ME 1/

(Miles de millones de pesos)	Saldo a 01/09/2017	VARIACIONES									
		SEMANTAL		ÚLTIMAS 4 SEMANAS		ÚLTIMAS 13 SEMANAS		AÑO CORRIDO		ANUAL	
		ABS	%	ABS	%	ABS	%	ABS	%	ABS	%
INVERSIONES NETAS	27,708	-243	-0.9	-484	-1.7	719	2.7	644	2.4	2,172	8.5
A. Establecimientos de crédito	27,708	-243	-0.9	-484	-1.7	719	2.7	644	2.4	2,172	8.5
Inversiones Brutas	27,708	-243	-0.9	-484	-1.7	719	2.7	644	2.4	2,172	8.5
a) Títulos de deuda:	751	-73	-8.9	-94	-11.2	-195	-20.6	-23	-3.0	-143	-16.0
Título de Tesorería - TES	234	2	0.7	1	0.3	88	60.4	93	66.4	79	51.0
Otros Títulos de deuda pública	150	-53	-26.3	-48	-24.1	-224	-59.9	-58	-27.9	-177	-54.1
Otros emisores Nacionales	84	0	0.4	-12	-12.1	-14	-14.6	-43	-33.7	-16	-15.9
Emisores Extranjeros	283	-22	-7.2	-36	-11.2	-44	-13.5	-16	-5.3	-29	-9.2
b) Instrumentos de patrimonio	78	4	5.7	4	5.1	7	9.5	-4	-4.6	65	475.4
c) Otras inversiones 2/	26,880	-174	-0.6	-394	-1.4	908	3.5	671	2.6	2,250	9.1
Deterioro	0	0	0.1	0	-1.3	0	1.4	0	-2.2	0	-0.7

1/ No incluye FDN

2/ Incluye inversiones en subsidiarias y filiales, en asociadas, en negocios y operaciones conjuntas y en derechos fiduciarios. Incluye ajustes por reclasificación entre monedas nacional y extranjera.

Fuente: Formato 281 Superintendencia Financiera, cálculos BR

7. Balance consolidado de los Establecimientos de Crédito

PRINCIPALES CUENTAS DEL BALANCE DE LOS ESTABLECIMIENTOS DE CRÉDITO*

Miles de millones de pesos y porcentajes

Concepto	Saldo a		VARIACIONES									
	septiembre 02	septiembre 01	SEMANAL		ULTIMAS 4 SEM		ULTIMAS 13 SEM		AÑO CORRIDO		ANUAL	
	2016	2017	ABS	%	ABS	%	ABS	%	ABS	%	ABS	%
Activo Neto **	470,784	495,976	-444	-0.1	3,227	0.7	9,733	2.0	17,455	3.6	25,192	5.4
1. Posición propia contado 1/	2,779	4,875	-1,295	-21.0	-1,423	-22.3	-614	-11.4	2,419	99.6	2,285	82.2
2. Reserva bancaria	26,556	28,150	310	1.1	1,082	4.0	663	2.4	-1,022	-3.5	1,594	6.0
3. Depósitos remunerados en BR	8	7	-20	-73.4	4	121.9	3	91.9	-59	-89.2	0	-5.3
4. Cartera bruta M/L 2/	370,533	393,738	477	0.1	1,418	0.4	5,279	1.4	15,840	4.2	23,206	6.3
5. Inversiones netas M/L 3/	76,772	79,627	1,213	1.5	1,804	2.3	3,269	4.3	6,107	8.3	2,855	3.7
6. Otros activos netos	-5,863	-10,421	-1,130	12.2	343	-3.2	1,133	-9.9	-5,832	127.8	-4,747	81.0
Pasivo + Patrimonio	470,784	495,976	-444	-0.1	3,227	0.7	9,733	2.0	17,455	3.6	25,192	5.4
Pasivo: Repos BR + PSE	388,284	411,623	1,957	0.5	3,185	0.8	8,036	2.0	16,122	4.1	23,339	6.0
1. Repos BR	5,271	9,135	-259	-2.8	4,246	86.9	2,565	39.0	3,347	57.8	3,865	73.3
2. PSE	383,014	402,488	2,216	0.6	-1,062	-0.3	5,471	1.4	12,775	3.3	19,474	5.1
Cuenta corriente	43,890	43,004	-1,050	-2.4	624	1.5	765	1.8	-3,612	-7.7	-886	-2.0
Ahorros	153,476	161,418	1,780	1.1	-3,979	-2.4	3,303	2.1	5,768	3.7	7,942	5.2
CDT + bonos	174,821	187,183	1,617	0.9	2,432	1.3	1,149	0.6	12,614	7.2	12,361	7.1
Depósitos fiduciarios (impuestos y otros conceptos)	6,105	6,243	-654	-9.5	-527	-7.8	-52	-0.8	-107	-1.7	137	2.3
Depósitos a la vista	4,721	4,640	524	12.7	388	9.1	306	7.1	-1,889	-28.9	-80	-1.7
Repos con el sector real	0	0	0	--	0	--	0	--	0	--	0	--
Patrimonio	82,500	84,353	-2,401	-2.8	43	0.1	1,698	2.1	1,333	1.6	1,853	2.2

* No incluye FDN. A partir de la semana del 9 de diciembre de 2016 se incluyen en toda la serie los bonos denominados en pesos emitidos en el exterior por Findeter en 2014.

** Neto de cuentas del pasivo diferentes a Repos con BR y PSE.

1/ No incluye comisionistas de Bolsa. Las variaciones absolutas corresponden a las variaciones en dólares multiplicadas por la tasa de cambio promedio del periodo.

2/ La cartera corresponde a las cifras de balance de los establecimientos de crédito con ajuste por cartera administrada a través de derechos fiduciarios entre el 2 de enero de 2015 y el 21 de octubre de 2016, la cual se incluye como parte de este rubro. A partir del 28 de octubre de 2016, esta cartera nuevamente se encuentra dentro de las cifras de balance como cartera de los establecimientos de crédito.

3/ Las inversiones corresponden a las cifras de balance de los establecimientos de crédito con ajuste por cartera administrada a través de derechos fiduciarios entre el 2 de enero de 2015 y el 21 de octubre de 2016, la cual se resta de este saldo. A partir del 28 de octubre de 2016, este ajuste se elimina porque el saldo por este concepto se encuentra registrado como cartera. Adicionalmente, el saldo de inversiones que se presenta en este cuadro contiene ajustes entre el 2 de enero de 2015 y el 8 de enero de 2016 por composición entre monedas de inversiones en subsidiarias y filiales.

Nota: Los Fiduciarios corresponden a servicios bancarios de recaudo.

Fuente: Banco de la República y Superfinanciera de Colombia

8. Activos externos netos y el mercado cambiario

a. Reservas Internacionales

RESERVAS INTERNACIONALES (Millones de dólares)

Concepto	2016	2017	2017	
	Acum Año dic 30	Acum Año ago 31	Acum Año** sep 8	Acum mes** sep 8
SALDO				
I. Reservas Internacionales Brutas *	46,683	47,577	47,738	
II. Pasivos de Corto Plazo	8	9	9	
III. Reservas Internacionales Netas (I-II) *	46,675	47,569	47,730	
VARIACION				
I. Reservas Internacionales Brutas	(58)	894	1,056	161
Pasivos de Corto Plazo	(1)	0	0	(0)
II. Reservas Internacionales Netas	(56)	894	1,055	161
Causaciones y Valuaciones	199	695	837	141
Pasivos con Residentes	3	(10)	(15)	(4)
Opciones call por ejercer	0	0	0	0
MEMO - ITEM				
Saldo Reservas internacionales brutas sin FLAR *	46,193	47,079	47,240	
Causaciones, Valuaciones y Provisiones (deterioro)**	(552)	143	284	
Pasivos con Residentes	89	78	74	
Opciones call por ejercer	0	0	0	

* Para efectos de reporte al FMI se excluyen los aportes al Fondo Latinoamericano de Reservas FLAR del saldo de reservas internacionales, sin embargo, en la información contable del Banco de la República los aportes al FLAR continúan formando parte de los activos de reservas. Información Preliminar

** Incluye el deterioro por operaciones de convenios de Aladi

Fuente: Banco de la República

b. Posición Propia y Posición Propia de Contado

millones de USD	25-ago-17	Variación 1 semana	Variación 4 semanas	Variación año corrido	Variación 1 año	Var. Cierre Trim. Ant.
PPC	2,195	64	234	1,335	1,263	-185
Derechos Netos a Futuro (DNF)	-2,352	-168	-165	-423	-459	-64
Contingencias Netas por Opciones (CNO)	44	-65	-129	-69	-64	-183
Otros Activos Netos (OAN)	2,433	9	4	-431	-331	-33
PP	2,320	-159	-55	412	409	-465
PPC/PT	7.8%					
PP/PT	8.2%					

DNF: Derechos a Futuro - Obligaciones a Futuro

CNO: Contingencias Deudoras por Opciones - Contingencias Acreedoras por Opciones

OAN: Otros activos en m/e - otros pasivos en m/e

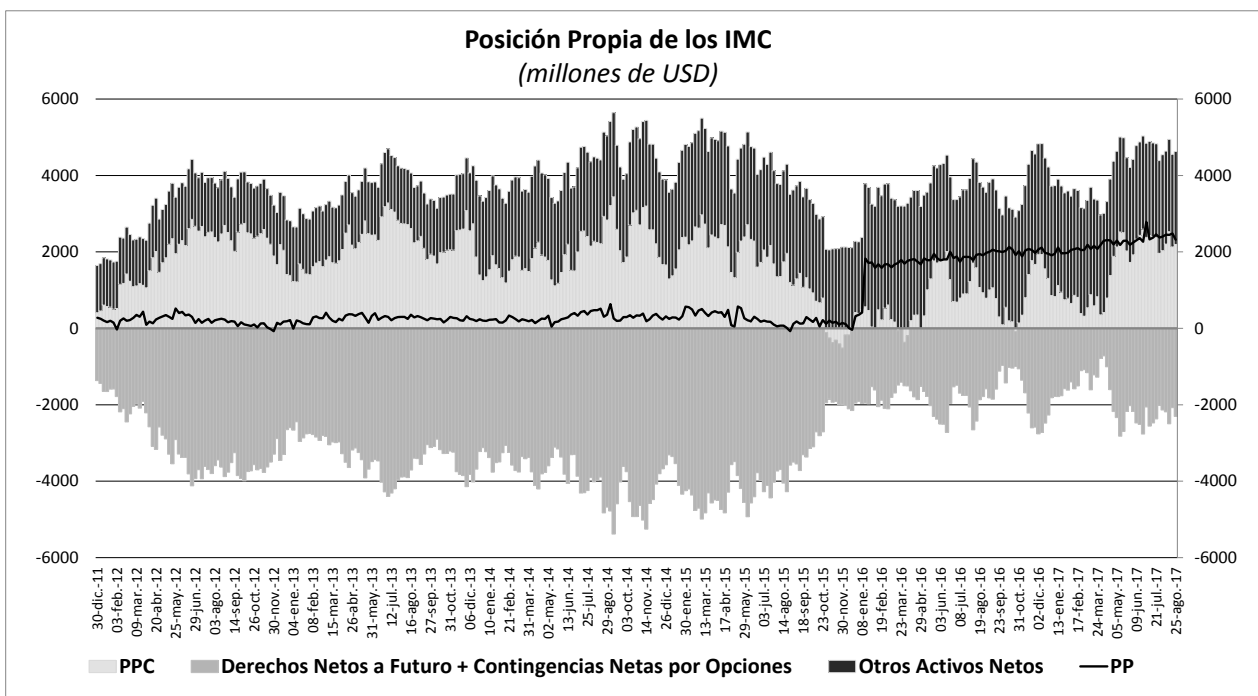

10. Mercados Financieros

a. Evolución durante la semana

Durante la semana que terminó el 8 de septiembre, la percepción de riesgo medida a través del VIX disminuyó al pasar de 12,23% a 12,12%. De igual manera, el VSTOXX disminuyó de 16,21% a 15,19% en el mismo periodo.

El precio del crudo de referencia WTI aumentó al inicio de la semana, impulsado principalmente por la apertura de las refinerías que habían cerrado debido al huracán Harvey. Sin embargo, el viernes el precio de dicha referencia presentó un importante retroceso ante la llegada a tierra del huracán Irma a la Florida, llevando la variación semanal a 0,4%.

En Estados Unidos:

- La balanza comercial se ubicó en -US\$43,7 mil millones (mm), siendo menos deficitaria a lo esperado por el mercado (-US\$44,7 mm). Por su parte, los pedidos de fábricas decrecieron un 3,3%, cifra en línea con lo esperado por el mercado.
- Se publicaron datos negativos en órdenes de bienes durables (obs: -6,85 m/m; esp: -2,9% m/m; ant: -6,8% m/m) y en la estimación de los PMI de servicios y compuesto (56,0 y 55,3, respectivamente).
- Durante la semana los inventarios de crudo presentaron una acumulación de 4,58 millones de barriles gracias a los cierres de refinerías causados por la temporada de huracanes en territorio estadounidense.

En Europa:

- El BCE mantuvo inalteradas sus tasas de interés de referencia y anunció que seguirá con su programa de estímulo monetario por €60.000 millones mensuales hasta finalizar el año. También señaló que el tamaño o la duración del programa de compras podría aumentar de ser necesario. Mario Draghi, presidente del BCE, resaltó que la fuerte apreciación del euro es un factor importante a considerar al momento de realizar cambios a la política monetaria.
- Adicionalmente, el BCE aumentó su proyección de crecimiento del PIB para este año 30 p.b. a 2,2%, consistente con un mayor crecimiento en el 2T17 (2,3% a/a). El BCE mantuvo en 1,5% su proyección de inflación para este año, pero redujo en 0,1% su estimación para el 2018 y 2019 a 1,2% y 1,5% respectivamente.

En Asia:

- En China la estimación de datos de PMI de servicios y compuesto se ubicaron en 52,7 y 52,4 respectivamente, siendo superiores a su estimación anterior. Por su parte, la estimación de la balanza comercial se ubicó en US\$41,9 mm (Esp: US\$48,45 mm; Ant: US\$46,74).
- En Japón se presentó una nueva estimación del PIB para el segundo trimestre del año, la cual fue revisada a la baja desde el 4% hasta el 2,5% anualizado. De igual manera, la estimación de PMI de servicios fue negativa al ubicarse en 51,6, cifra inferior a la registrada anteriormente (ant: 52,0).

En Latinoamérica:

- El Banco Central de Chile informó que modificará su esquema de Reunión de Política Monetaria. Las reuniones se reducirán de 12 a 8 al año -que se llevaran a cabo en los meses de enero, marzo, mayo, junio, agosto, septiembre, octubre y diciembre de cada año- y su duración aumentará de un día a un día y medio. El IPC de agosto aumentó 0,2% m/m (esp: 0,3%; ant: 0,3%), y en términos anuales 1,9% a/a (esp: 1,9%; ant: 1,7%).
- En Brasil el Índice Nacional de Precios al Consumidor Amplio (IPCA) subió un 2,46% en los 12 meses a agosto, cifra menor al 2,71% de julio y a lo esperado por el mercado (2,58%). La producción industrial subió 0,8% en julio (esp: 0,4%; ant: 0,0%), con lo que el acumulado anual mostró un avance de 2,5% (esp: 1,7%; ant: 0,5%). Adicionalmente, el Banco Central recortó el miércoles su tasa de interés de referencia Selic 100 pb. por cuarta ocasión seguida, llegando a 8,25% (mínimo de cuatro años).
- En México, el IPC subió un 0,49% en agosto (esp: 0,50%; ant: 0,38%), de tal manera que la inflación interanual se ubicó en 6,66% (esp: 6,69%; ant: 6,44%).
- En Perú se presentó en julio un superávit comercial de US\$213 millones gracias al incremento de las exportaciones pesqueras y agropecuarias. Entre enero y julio, el país acumuló un superávit comercial de US\$2.650 millones.
- En Colombia, las exportaciones de julio registraron una variación anual de 37,6% y se ubicaron en US\$3.065 millones. De acuerdo con el DANE, dicho comportamiento se explica por la variación positiva de los grupos de productos de agropecuarios, alimentos y bebidas (58,3%), manufacturas (47,6%) y combustibles y productos de las industrias extractivas (27,0%).

b. Tasas de interés de Bancos Centrales

	Tasa de interés vigente			
	Actual (a) 08 de septiembre	Semana anterior 01 de septiembre	4 sem atrás 08 de agosto	Un año atrás
Estados Unidos	1 - 1,25	1 - 1,25	1 - 1,25	0,25 - 0,5
Zona Euro =	0.00	0.00	0.00	0.00
Reino Unido	0.25	0.25	0.25	0.25
Canadá ↑	1.00	0.75	0.75	0.50
Brasil ↓	8.25	9.25	9.25	14.25
México	7.00	7.00	7.00	4.25
Colombia	5.25	5.25	5.50	7.75
Chile	2.50	2.50	2.50	3.50
Argentina	26.25	26.25	26.25	27.75
Perú	3.75	3.75	3.75	4.25
Australia =	1.50	1.50	1.50	1.50
Nueva Zelanda	1.75	1.75	1.75	2.00
Malasia	3.00	3.00	3.00	3.00
Sudáfrica	6.75	6.75	6.75	7.00
Turquía	8.00	8.00	8.00	7.50
India	6.00	6.00	6.00	6.50
Rusia	9.00	9.00	9.00	10.50
China	4.35	4.35	4.35	4.35
Suiza	-1,25 - -0,25	-1,25 - -0,25	-1,25 - -0,25	-1,25 - -0,25
Indonesia*	4.50	4.50	4.75	n.d.
Noruega	0.50	0.50	0.50	0.50

*Tasa de referencia de Indonesia a la tasa repo a 7 días.

c. Inflación observada y expectativas de inflación

PAIS	Tasa actual y meta de inflación			Encuesta de expectativas de inflación anual a diciembre del 2017			
	Inflación (b)	Tasa de interés real [(1+a)/(1+b)]-1	Meta de Inflación 2017	BLOOMBERG		BANCOS CENTRALES	
				08 de septiembre	Fecha de la encuesta	Resultado	Fecha de la encuesta
Estados Unidos (Jul)	1.70	-0.44	2.00	08/09/2017	1.80	-	-
Zona Euro (Ago) ↑	1.50	-1.48	2.00	08/09/2017	1.30	2017-II**	1.60
Japón (Jul)	0.40	-0.30	2.00	08/09/2017	0.40	-	-
Reino Unido (Jul)	2.60	-2.29	2.00	08/09/2017	2.90	Mar-2017**	2.90
Canadá (Jul)	1.20	-0.44	1,00 - 3,00	08/09/2017	1.70	-	-
Brasil (Ago) ↓	2.46	5.65	2,50 - 6,50	08/09/2017	3.45	jun-17	3.90
México (Ago)	6.66	0.32	2,00 - 4,00	08/09/2017	6.00	jul-17	6.05
Colombia (Ago) ↑	3.87	1.33	2,00 - 4,00	08/09/2017	4.20	jul-17	4.28
Chile(Ago) ↑	1.90	0.59	2,00 - 4,00	08/09/2017	2.40	jul-17	2.50
Argentina (Jun)	23.17	2.50	12,00 - 17,00	08/09/2017	24.70	jun-17	22.00
Perú (Ago)	3.17	0.56	1,00 - 3,00	08/09/2017	2.50	abr-17	3.20
Australia (Jun)	1.90	-0.39	2,00 - 3,00	08/09/2017	2.10	jun-17	2.5
Nueva Zelanda (Jun)	1.70	0.05	1,00 - 3,00	08/09/2017	1.50	jun-17	1.70
Malasia (Jul)	3.20	-0.19	-	08/09/2017	3.00	-	-
Sudáfrica (Jul)	4.60	2.06	3,00 - 6,00	08/09/2017	4.90	mar-17	5.80
Turquía (Ago) ↑	10.68	-2.42	3,00 - 7,00	08/09/2017	9.85	may-17	9.61
India (Jul)	2.36	3.56	2,00 - 6,00	-	-	-	-
Rusia (Jul)	3.30	5.52	4.00	08/09/2017	3.90	-	-
China (Jul)	1.80	2.50	3.00	08/09/2017	1.90	-	-
Irlanda (Jul)	0.40	-0.40	2.00	08/09/2017	1.10	-	-
Portugal (Jul)	0.90	-0.89	2.00	-	-	-	-
Grecia (Ago) ↓	0.89	-0.88	2.00	-	-	-	-
Suiza (Jul)	0.50	-0.75	2.00	-	-	-	-
Indonesia (Jul)	3.82	0.65	3,50 - 5,50	08/09/2017	4.15	2017-I	4.18
Noruega (Jul) ↓	1.30	-0.79	2.50	08/09/2017	1.70	-	-

¹ La metodología cambió a partir de Enero de 2009, se amplió la canasta acorde al SNC 1993. El período base pasó de Dic 1998 a Dic 2008.

* Corresponde a las expectativas de inflación para el 2017. ** Corresponde a las expectativas de inflación a 12 meses.

d. Tasas de los mercados monetarios internacionales

	Plazo	Tasa actual (a)	Semana anterior (b)	4 sem atrás	30 de Diciembre de 2016	Un año atrás	Variación p.b. última semana (a-b)
		08 de septiembre	01 de septiembre				
FEDERAL FUND	1 Día	1.16	1.07	1.16	0.55	0.40	9.0
LIBOR	1Día	1.18	1.18	1.18	0.69	0.42	0.0
LIBOR	1 Semana	1.20	1.20	1.20	0.72	0.45	-0.6
LIBOR	1 Mes	1.24	1.23	1.23	0.77	0.52	0.6
LIBOR	3 Meses	1.31	1.32	1.31	1.00	0.85	-0.6
EUR LIBOR	1 Día	-0.42	-0.43	-0.43	-0.41	-0.40	0.5
EUR LIBOR	1 Semana	-0.41	-0.41	-0.41	-0.39	-0.39	-0.4
EUR LIBOR	1 Mes	-0.40	-0.40	-0.40	-0.38	-0.37	0.4
EUR LIBOR	3 Meses	-0.38	-0.37	-0.37	-0.34	-0.32	-0.2

Fuente: Bloomberg

Federal fund rate: Tasa interbancaria overnight a la cual los bancos miembros de sistema de la Reserva Federal de los Estados Unidos se prestan el exceso de reservas sin exigir garantía como contrapartida.

Libor: Tasa de interés interbancaria que se aplica en el mercado de capitales de Londres. Esta tasa se construye a partir de las cotizaciones (punta de oferta) que presentan los bancos con mejor calidad crediticia a las 11:00 a.m. hora en Londres, para los diferentes plazos. En el documento se presenta la tasa de referencia para transacciones en dólares. EUR libor: Tasa de interés interbancaria para las transacciones en Euros que se aplica en el mercado de capitales de Londres. Esta tasa se construye a partir de las cotizaciones (punta de oferta) que presentan los bancos con mejor calidad crediticia a las 11:00 a.m. hora en Londres, para los diferentes plazos.

e. Bonos del tesoro americano

BONOS DEL TESORO AMERICANO ^{1/}	Tasa actual (a)	Semana anterior (b)	4 sem atrás	30 de Diciembre de 2016	Un año atrás	Variación p.b. última semana (a-b)
	08 de septiembre	01 de septiembre				
0.25	1.04	1.00	1.04	0.50	0.34	3.69
0.5	1.14	1.09	1.16	0.61	0.50	5.30
2	1.26	1.34	1.35	1.19	0.77	-8.0
5	1.63	1.74	1.82	1.93	1.18	-10.5
10	2.05	2.17	2.26	2.45	1.60	-11.6
30	2.67	2.78	2.84	3.07	2.30	-10.8

^{1/} Bonos genéricos de Bloomberg

Fuente: Bloomberg

f. Spread de deuda soberana

EMBI (Emerging Market Bond Index) ^{1/}	Spread actual (a)	Semana anterior (b)	4 sem atrás	30 de Diciembre de 2016	Un año atrás	Variación última semana (a-b)	Variación porcentual última semana (a/b)-1
	08 de septiembre	01 de septiembre	08 de agosto				
Plus soberanos	324	324	327	363	337	0	0.0%
Colombia	195	194	201	226	221	1	0.5%
Argentina	390	388	443	453	436	2	0.5%
Brasil	264	268	264	327	302	-4	-1.5%
México	186	181	187	229	187	5	2.8%
Perú	123	123	128	174	158	0	0.0%
Venezuela	3094	3108	2806	2136	2282	-14	-0.5%
Turquía	276	270	270	357	302	6	2.2%
Sudáfrica	231	229	226	235	211	2	0.9%

^{1/} Bonos genéricos de Bloomberg

Fuente: Bloomberg

EMBI plus: Emerging Markets Bond Index - Embi + - es un índice creado por JP Morgan que mide los retornos totales de los instrumentos de deuda externa de los países emergentes, incluyendo bonos Brady en dólares y en otras monedas, préstamos, Eurobonos e instrumentos de deuda local denominados en dólares. Este indicador está concentrado en instrumentos de las tres principales economías de Latinoamérica (Brasil, México y Argentina) con una ponderación de 68%, dejando el resto para los otros países Latinoamericanos. Para el desarrollo de este informe, se considera el spread de dicho portafolio EMBI, sobre la curva cero cupón de los treasuries. EMBI plus país: Emerging Markets Bond Index (Embi +) calculado bajo los mismos criterios del EMBI PLUS considerando únicamente los títulos del respectivo país. Para el desarrollo de este informe, se considera el spread de dicho portafolio EMBI, sobre la curva cero cupón de los treasuries.

g. TED (Libor 3 Meses – T-bills 3 Meses)

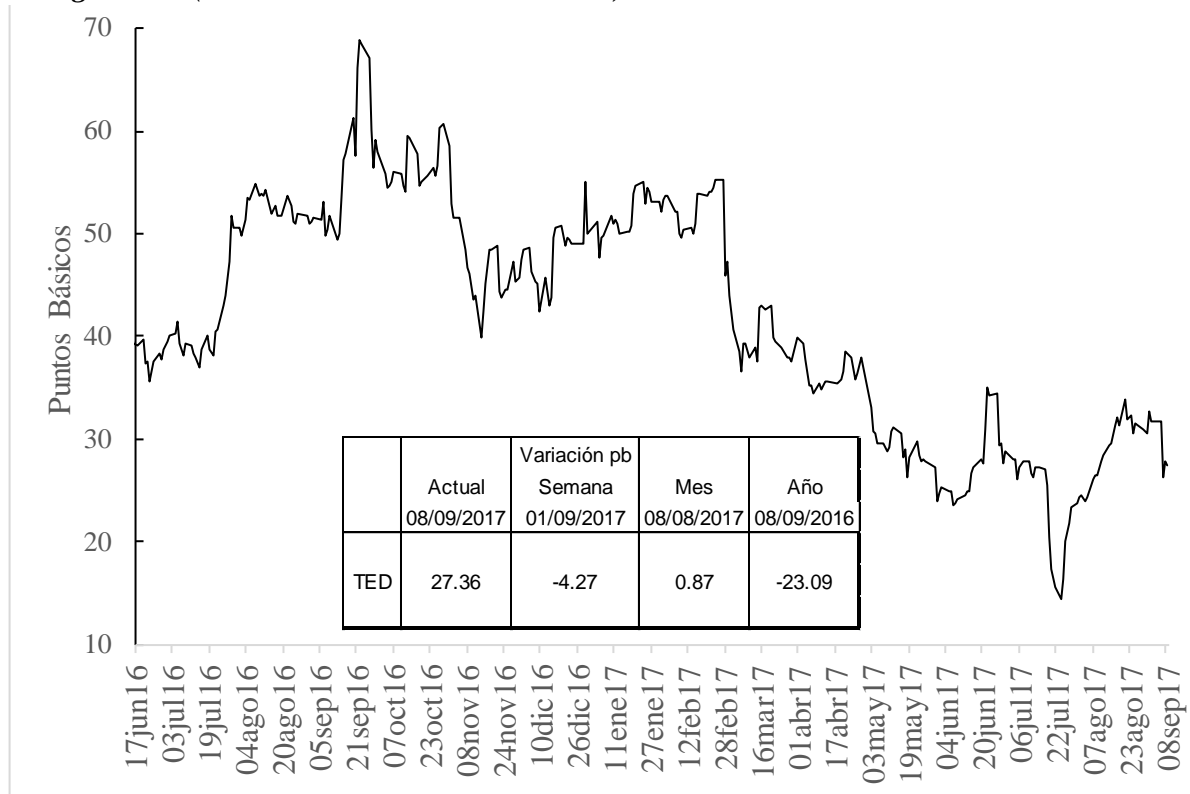

h. Embi plus, embi Colombia, CDS, coeficientes de aversión al riesgo y yankees

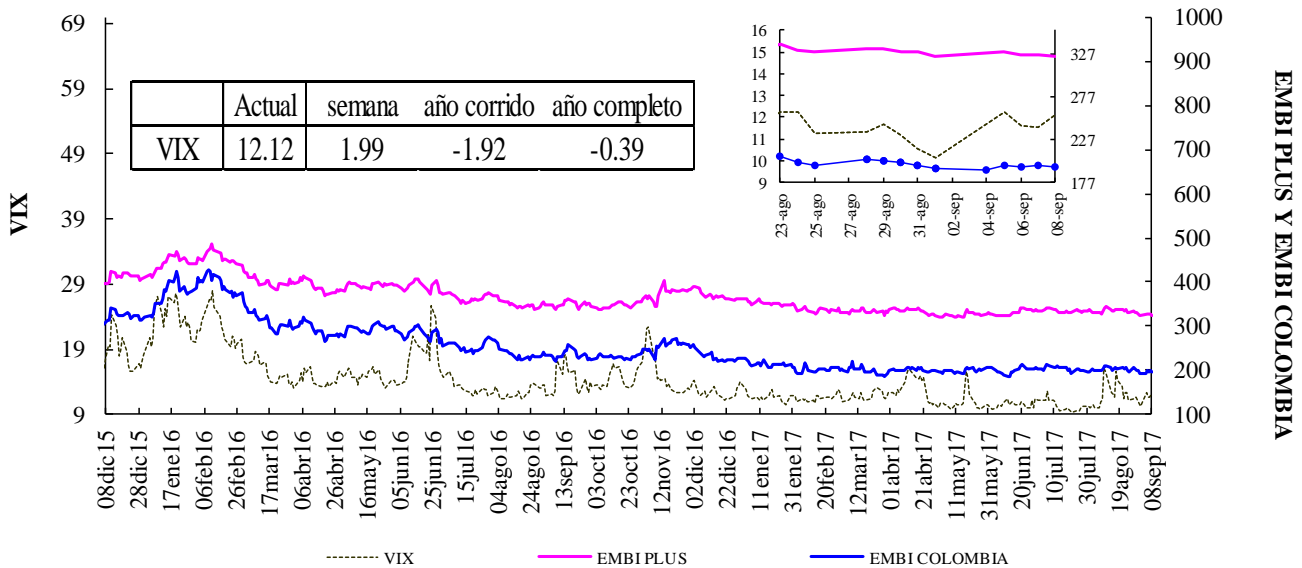

Fuente: Bloomberg, DODM

VIX: Índice de volatilidad del "Chicago Board Options Exchange SPX", que refleja la volatilidad implícita en las opciones sobre las acciones que componen el S&P 500. Se utiliza como un indicador que mide la aversión al riesgo de los inversionistas

EMBI-CDS 1-CDS 10-CDS 5

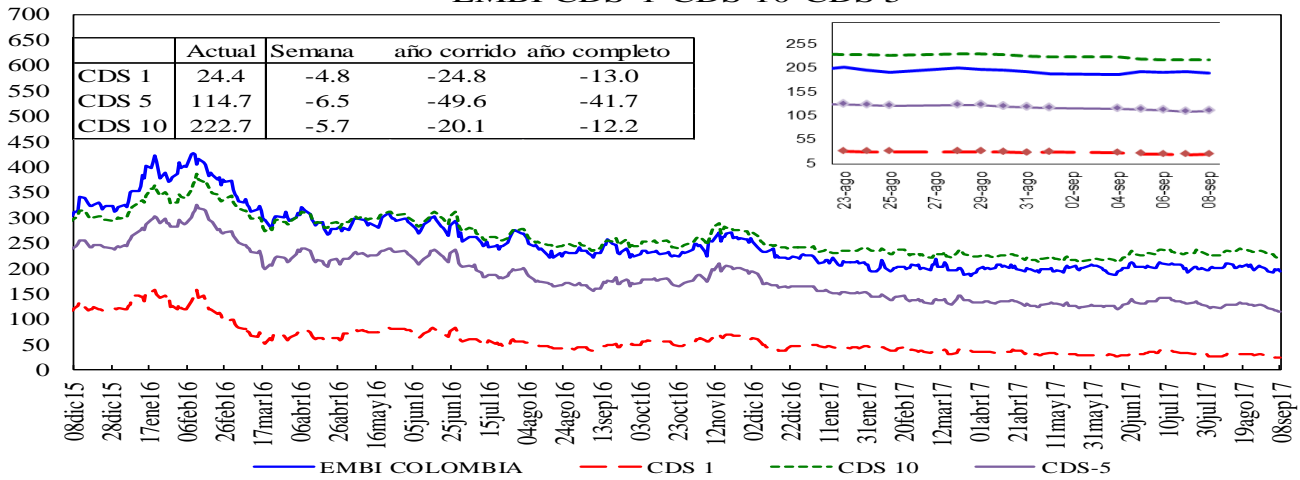

Credit Default Swap América Latina-5 años

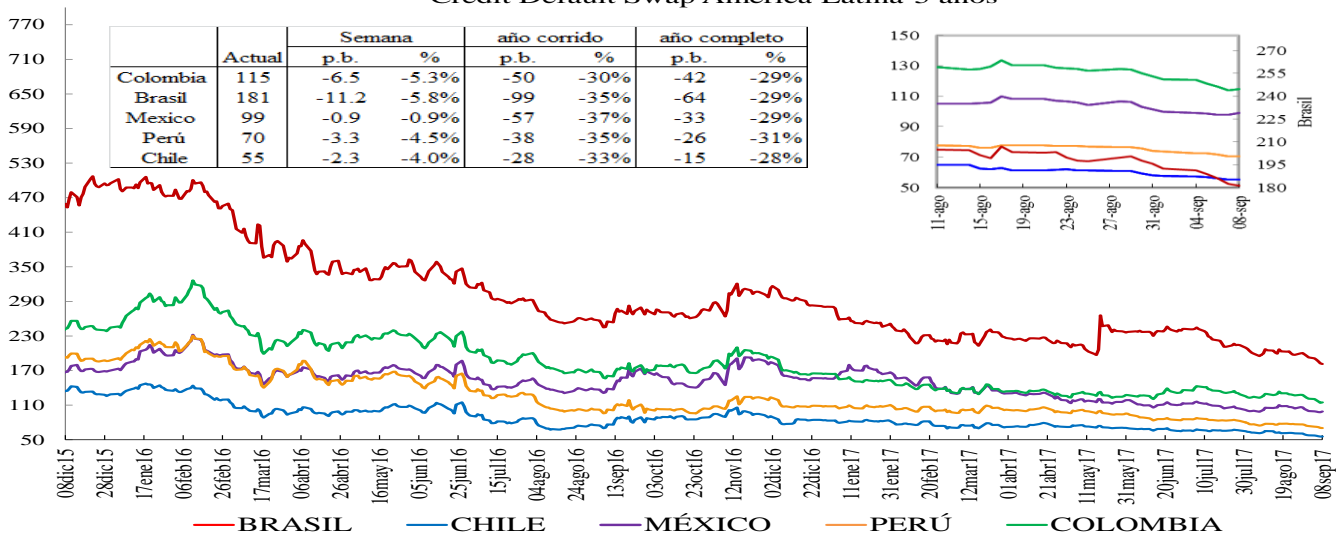

*En la gráfica que muestra el zoom, el eje de la derecha corresponde al eje de Brasil.

Credit Default Swap otros países - 5 años

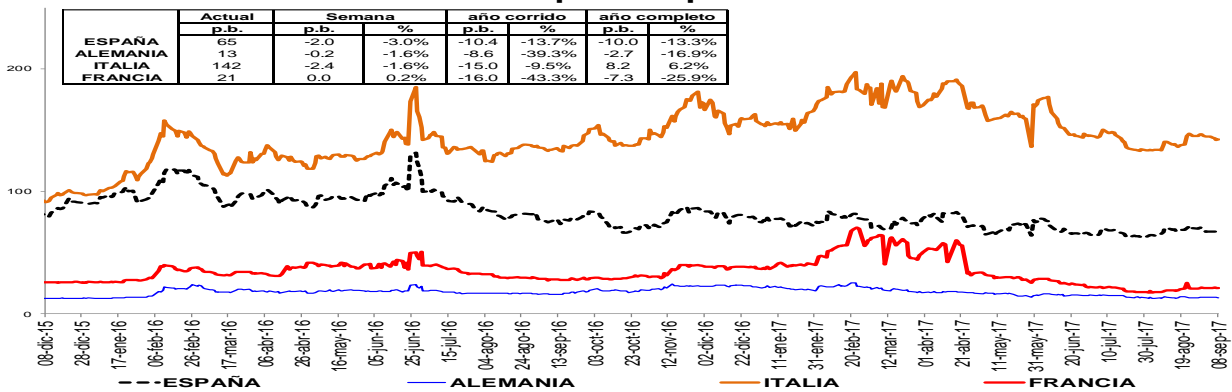

Un Credit Default Swap (CDS) es un instrumento financiero por medio del cual se negocia el riesgo crediticio de un bono. El tenedor paga una prima (puntos básicos sobre el valor nominal del bono) a la entidad que ofrece el CDS a cambio de que esta responda por valor nominal en caso que el emisor haga default. La valoración de un CDS se hace en puntos básicos sobre el valor nominal del bono y tiene una relación directa con el nivel de aversión al riesgo de los inversionistas. Es decir, entre mas alta sea la probabilidad de default mayor será el valor del CDS y viceversa.

i. Índices Accionarios

País	Índices accionarios	Nivel actual 08 de septiembre	Diferencia			
			Semanal 01 de septiembre	4 sem atrás 08 de agosto	30 de Diciembre de 2016	Un año atrás
EE UU	DOW JONES	21,798	-0.86%	-1.3%	10.3%	18.0%
EE UU	S&P500	2,461	-0.61%	-0.5%	9.9%	12.8%
EE UU	NASDAQ	6,360	-1.17%	-0.2%	18.2%	20.9%
Zona Euro	Euro Stoxx 50	3,448	0.11%	-1.9%	4.8%	11.8%
Alemania	DAX	12,304	1.33%	0.1%	7.2%	15.3%
Argentina	MERVAL	24,018	1.52%	13.0%	42.0%	45.9%
México	MEXBOL	50,084	-1.95%	-2.4%	9.7%	5.6%
Brasil (Sao Paulo)	IBOV	73,079	1.61%	7.6%	21.3%	21.3%
Chile	IPSA	5,092	-1.59%	-0.6%	22.7%	24.0%
Venezuela	IBVC	279,358	19.24%	42.0%	781.1%	2230.6%
Perú	IGBVL	17,944	0.64%	5.6%	15.3%	14.2%
Colombia	COLCAP	1,500	0.36%	2.0%	10.9%	5.9%
Japón	NKY	19,275	-2.12%	-3.6%	0.8%	13.7%
China	SHANGAI SE	3,365	-0.06%	2.5%	8.4%	8.7%

Fuente: Bloomberg

j. Comportamiento de tasas de cambio

ij) Depreciación de las principales monedas frente al Dólar Americano

TASAS DE CAMBIO Frente al dólar	Tasa Indirecta 08 de septiembre	Tasa Directa 08 de septiembre	Depreciación de las diferentes monedas frente al Dólar					
			Semanal 01 de septiembre	4 semanas atrás	30 de Diciembre de 2016	Un año atrás	Dos años atrás	Tres años atrás
Euro	1.2036	0.83	-1.47%	-2.4%	-12.6%	-6.4%	-6.9%	7.1%
Libra	1.3201	0.76	-1.89%	-1.6%	-6.5%	0.7%	16.6%	22.0%
AUD	0.8060	1.24	-1.05%	-1.8%	-10.6%	-5.2%	-12.9%	15.2%
NZD	0.7266	1.38	-1.49%	0.9%	-4.6%	1.8%	-12.7%	13.9%
CAD	0.8224	1.22	-1.90%	-4.0%	-9.5%	-6.0%	-7.9%	10.8%
Yen	0.0093	107.84	-2.19%	-2.3%	-7.8%	5.2%	-10.0%	1.7%
NOK	0.1292	7.7	-0.76%	-2.7%	-10.4%	-5.5%	-6.0%	22.2%

Fuente: Bloomberg

ii) Depreciación de monedas de países emergentes frente al Dólar Americano (tasas de cierre)

TASA DE CAMBIO Países Emergentes	Tasa actual 08 de septiembre	Depreciación de las diferentes monedas frente al Dólar					
		Semanal 01 de septiembre	4 sem atrás 08 de agosto	30 de Diciembre de 2016	Un año atrás	Dos años atrás	Tres años atrás
Colombia	2,909.11	-0.92%	-2.9%	-3.1%	2.2%	-7.3%	49.8%
Argentina	17.20	-0.10%	-2.9%	8.3%	14.2%	84.3%	104.7%
Brasil	3.09	-1.69%	-1.3%	-5.0%	-3.9%	-19.2%	36.2%
Venezuela	10.08	1.33%	0.8%	1.0%	1.0%	60.2%	60.2%
Perú	3.23	-0.17%	-0.3%	-3.7%	-4.0%	0.2%	13.2%
México	17.71	-0.58%	-0.8%	-14.5%	-5.1%	5.3%	34.8%
Chile	620.36	-0.64%	-4.3%	-7.5%	-6.6%	-10.2%	4.7%
Turquía	3.41	-0.53%	-3.5%	-3.2%	15.6%	13.3%	56.9%
India	63.79	-0.38%	0.2%	-6.1%	-4.0%	-4.1%	5.8%
Sudáfrica	12.93	-0.08%	-3.4%	-5.9%	-8.5%	-5.8%	19.6%
Malasia	4.20	-1.77%	-2.1%	-6.5%	3.7%	-3.3%	32.2%

1/ Fuente: SET FX –Tasa promedio

Fuente: Bloomberg

iii) Depreciación del Peso frente a otras monedas

TASAS DE CAMBIO Peso frente a otras monedas	Tasa actual 08 de septiembre	Depreciación del Peso frente a las diferentes monedas					
		Semanal 01 de septiembre	4 sem atrás 08 de agosto	30 de Diciembre de 2016	Un año atrás	Dos años atrás	Tres años atrás
COP/Euro	3501.40	0.56%	-0.5%	10.9%	9.3%	-0.4%	39.8%
COP/Libra	3840.17	1.00%	-1.3%	3.7%	1.5%	-20.5%	22.7%
COP/Yen	26.98	-0.92%	-0.6%	5.1%	-2.9%	3.0%	47.2%
COP/Sol Peruano	899.85	-0.75%	-2.6%	0.6%	6.5%	-7.5%	32.3%
COP/Peso Chileno	4.69	-0.28%	1.5%	4.8%	9.4%	3.2%	43.0%
COP/Real Brasileiro	942.31	0.79%	-1.6%	2.0%	6.3%	14.7%	10.0%
COP/Peso Mexicano	164.25	-0.34%	-2.1%	13.4%	7.8%	-12.0%	11.1%

Fuente: Bloomberg, cálculos DODM

k. Precios internacionales de las materias primas

Materias primas Principales productos Balanza comercial	Materias Primas Producto	Nivel actual Dólares 08 de septiembre	Diferencia				
			Semanal 01 de septiembre	Frente a 31 de agosto	4 semanas atrás	30 de Diciembre de 2016	Un año atrás
Índice General	CRB INDEX	181.2	0.1%	0.18%	0.05%	-5.89%	-2.40%
Exportaciones	Café	1.3	1.3%	0.98%	-9.35%	-5.58%	-15.81%
Exportaciones	Azúcar	14.4	1.3%	1.41%	-3.29%	-21.47%	-29.57%
Exportaciones	Petróleo WTI	47.5	0.4%	0.53%	-3.44%	-11.62%	-0.29%
Exportaciones	Carbón	89.8	2.0%	2.45%	7.54%	-0.44%	50.04%
Exportaciones	Oro	1346.5	1.6%	1.90%	6.78%	16.85%	0.62%
Exportaciones	Níquel	11845.0	-1.3%	1.94%	15.22%	18.33%	14.89%
Exportaciones	Aceite de Palma	1340.0	16.5%	16.52%	13.56%	-24.08%	-17.03%
Importaciones	Trigo	4.1	-0.5%	2.51%	-6.64%	4.48%	7.79%
Importaciones	Sorgo	4.9	0.6%	-1.01%	-8.75%	4.37%	7.81%
Importaciones	Maíz	3.2	0.6%	1.57%	-5.26%	-2.70%	3.85%
Importaciones	Cacao	1966.5	-1.3%	-0.12%	-4.39%	-8.46%	-32.65%
Importaciones	Algodón	0.8	4.2%	5.71%	6.18%	3.66%	6.42%
Importaciones	Soya	9.4	1.4%	1.37%	-0.40%	-4.41%	-3.95%
Importaciones	Arroz	12.7	-1.7%	-0.82%	3.41%	32.36%	33.33%
Otros	Plata	18.0	1.3%	2.08%	9.12%	12.82%	-8.47%
Otros	Cobre	6780.0	0.1%	-0.18%	6.54%	23.25%	46.83%
Otros	Aluminio	2072.0	-2.0%	-1.96%	4.59%	20.92%	32.31%
Otros	Ganado	103.0	-1.6%	-1.61%	-10.60%	-12.27%	-2.72%
Otros	Petróleo Brent	53.8	2.0%	1.74%	3.15%	-5.35%	7.58%

Fuente: Bloomberg

Precio del petróleo: precio del futuro más cercano a vencer de un barril de petróleo crudo (en dólares).

Precio del carbón: precio de contado FOB de una tonelada de carbón en el New York mercantile exchange (en dólares).

Precio del café: precio de una libra de café colombiano cotizado en la bolsa de New York (en dólares).

Precio del algodón: corresponde a un descuento sobre el contrato de futuros más activamente transado en New York.

Precio del oro: precio de contado de una onza de oro (en dólares).

Precio del trigo: precio de contado de un saco de trigo rojo suave de invierno en Chicago (en dólares).

Precio del sorgo: precio de contado de un saco de sorgo (100 libras americanas) publicado por el Departamento de Agricultura de estados Unidos (en dólares).

Precio de la plata: precio de contado de una onza de plata (en dólares).

Precio del cobre: precio de contado de una tonelada métrica de cobre según London Metal Exchange (en dólares).

Precio del aluminio: precio de contado de una tonelada métrica de aluminio según London Metal Exchange (en dólares).

Precio del níquel: precio de contado de una tonelada métrica de níquel según London Metal Exchange (en dólares).

Aceite de palma: promedio ponderado del precio diario de una tonelada métrica de aceite de palma, para este promedio, si el mes corriente es enero, el precio en este mes será el precio de contado y el precio de los meses siguientes (febrero, marzo y abril) será el precio de los respectivos contratos. Estos son los precios del mercado de Malasia según el Malaysian Palm Oil Borrad (en dólares).

Precio del maíz: precio de contado de un saco de maíz amarillo en Chicago (en dólares).

Precio del azúcar: precio global de contado de una libra de azúcar (Fuente: International Sugar Organization-en centavos de dólar)

Precio del cacao: precio diario calculado como el promedio de los tres futuros de cocoa más cercanos transado en Londres y New York.

Precio del ganado: precio de contado del ganado vivo en el mercado de Estados Unidos (en dólares).

Precio de la Soya: precio de contado de un Bushel de soya amarilla en Chicago (en dólares)

Precio del arroz: precio de contado de un saco de arroz tailandés en Chicago (en dólares)

i) Gráficos precios Internacionales de materias primas

PRECIOS DE MATERIAS PRIMAS
(base 100 = 08 de septiembre de 2016)

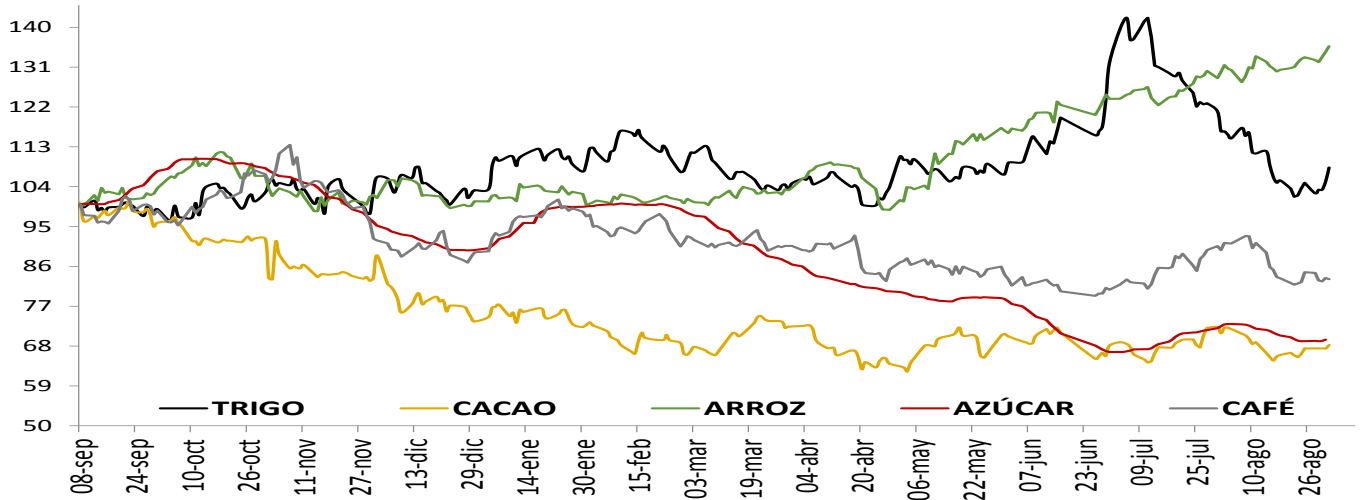

PRECIOS DE MATERIAS PRIMAS
(base 100 = 08 de septiembre de 2016)

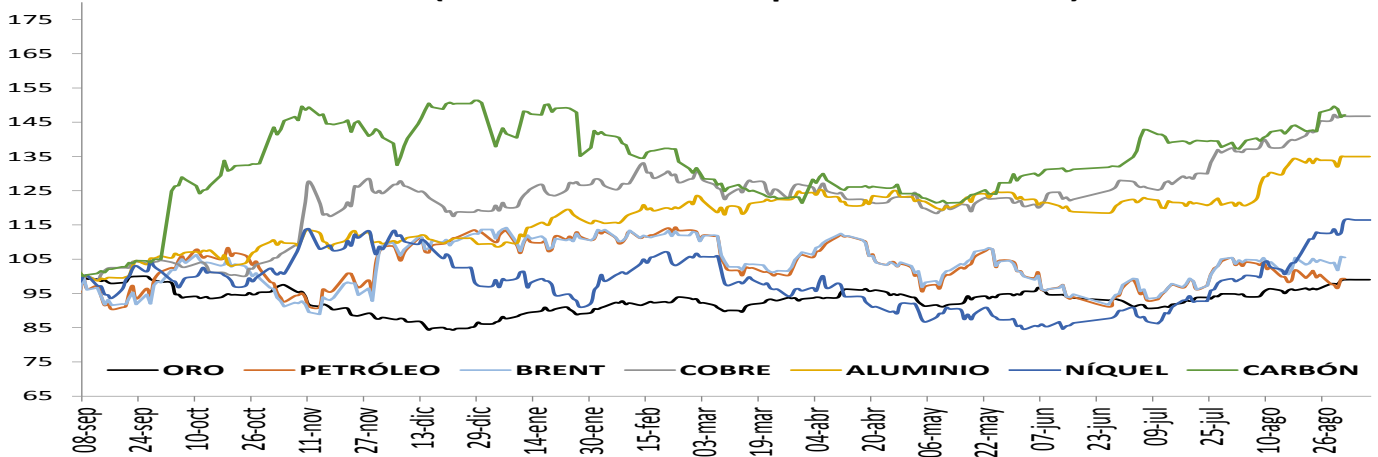

PRECIOS DE MATERIAS PRIMAS
(base 100 = 08 de septiembre de 2016)

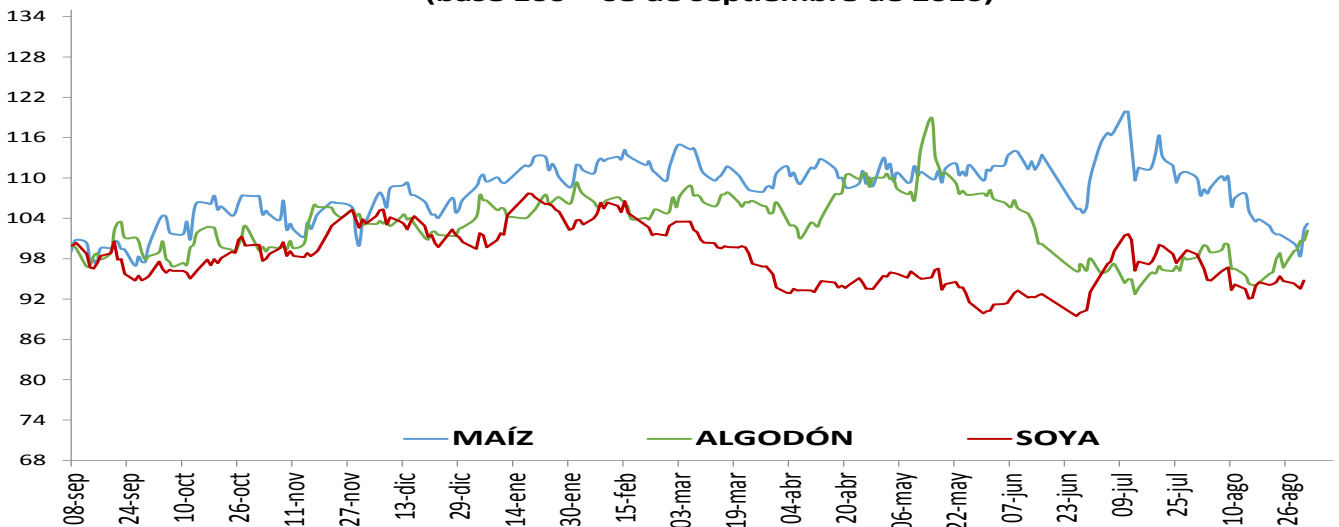

1. Resumen de los mercados de países desarrollados

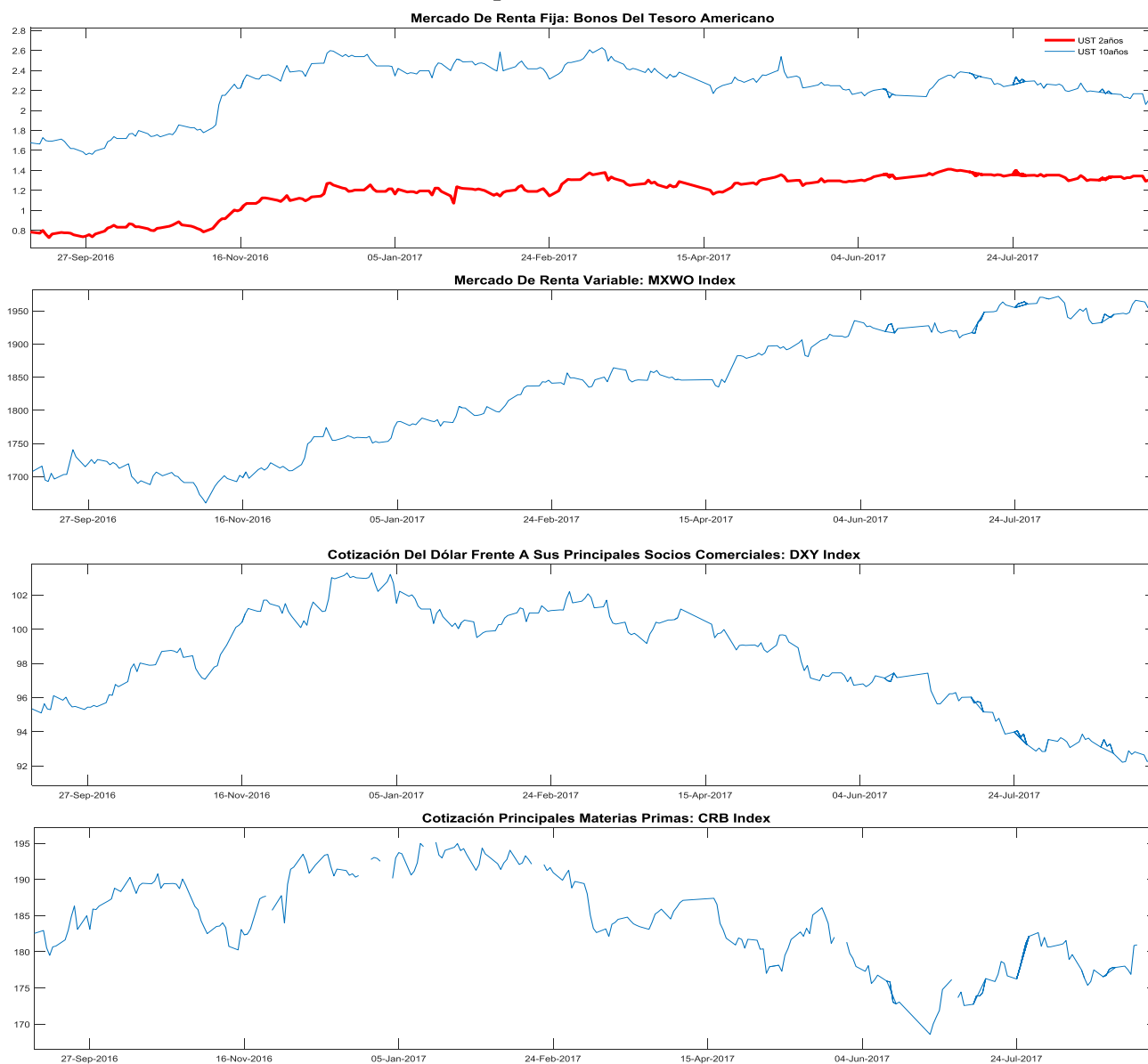

MXWO index: Índice de capitalización que mide el rendimiento de las acciones de compañías de países desarrollados. Este índice se deriva del MSCI de Morgan Stanley, el cual se conoce como el MSCI WORLD. La base del índice MXWO es el 31 de diciembre de 1969.

DXY index: Es un promedio ponderado del valor del dólar contra las monedas de un grupo de países que son los principales socios comerciales de Estados Unidos, entre los cuales se encuentran las siguientes monedas: El euro, el yen japonés, la libra esterlina, el dólar canadiense, la corona sueca y el franco suizo.

CRB index: Es un promedio aritmético de precios de futuros de una canasta de materias primas, entre los cuales se encuentra oro, plata, textiles, ganado vivo, café, azúcar, entre otros. La base del índice CRB es el 4 de noviembre de 1956 con un valor de 107.92.

Fuente: Bloomberg

m. Resumen de los mercados de países emergentes



EMBI plus: Emerging Markets Bond Index, es un índice creado por JP Morgan que mide los retornos totales de los instrumentos de deuda externa de los países emergentes, incluyendo bonos Bradys en dólares y otras monedas, préstamos, Eurobonos e instrumentos de deuda local denominados en dólares. Este indicador está concentrado en instrumentos de las tres principales economías de Latinoamérica (Brasil, México y Argentina) con una ponderación de 68%, dejando el resto para los otros países Latinoamericanos. Para el desarrollo de este informe, se considera el *spread* de dicho portafolio EMBI, sobre la curva cero cupón de los *trasurries*. La base del EMBI PLUS es el 27 de agosto de 2002 con un valor de 878.

MXLA index: Índice de capitalización que mide el rendimiento de las acciones de compañías de países de América Latina. Este índice se deriva del MSCI de Morgan Stanley, el cual se conoce como el MSCI EM Latin América. La base del índice MXLA es el 31 de diciembre de 1987.

LACI index: índice creado por JP Morgan que mide el comportamiento de las monedas de países de América Latina. El índice corresponde a un promedio ponderado por liquidez y operación de la tasa spot de las 6 monedas de los países más importantes de esta región (ARS, BRL, CLP, COP, MXN, PEN). El índice LACI empieza desde el 18 de noviembre de 1992 con un valor de 1706.52.

Fuente: Bloomberg

11. Mercado cambiario y de derivados¹

a. Tasas y montos del mercado cambiario

2017	08-ago	18-ago	25-ago	01-sep	08-sep	Variación semanal	Variación 4 semanas
Tasa promedio	2,994.67	2,994.57	2,933.81	2,935.98	2,909.11	-26.87	-85.56
						-0.92%	-2.86%
Depreciación año completo	0.08%	3.84%	0.62%	-1.70%	2.21%		
Depreciación año corrido	-0.21%	-0.22%	-2.24%	-2.17%	-3.06%		

Fuente: Tasa de Cambio promedio SET-FX

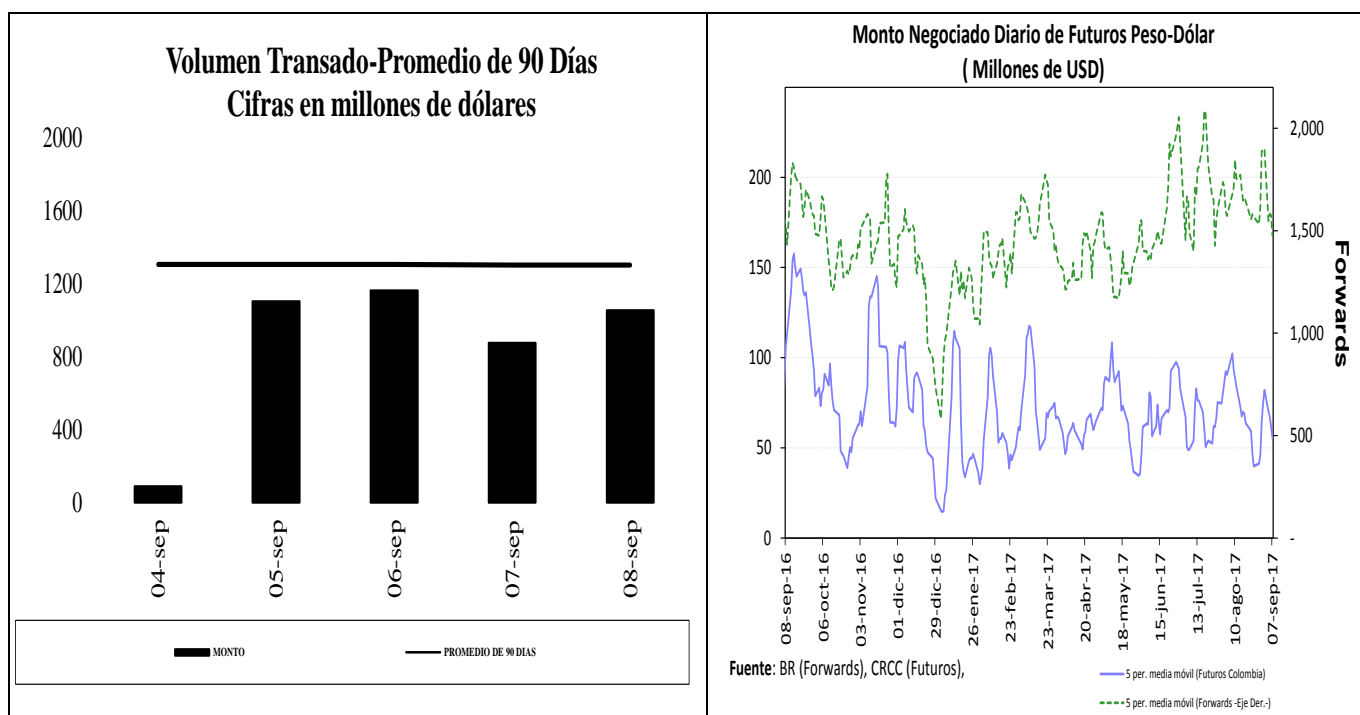

¹ Los Anexos 4 y 5 detallan información sobre el mercado cambiario y forward.

c. Pips, devaluaciones implícitas y tasas domésticas implícitas

Diferencial de Tasas SEP04 - SEP07						
	Monto promedio 3 meses*	Monto*	Dev. Implícita Ponderada		Devaluación Teórica	
			Semana Actual	Semana anterior	Semana Actual	Semana anterior
1 semana	1,407	1,299.07	4.87%	5.07%	4.01%	4.28%
1 mes	3,416	3,213.26	4.85%	5.08%	3.93%	3.94%
2 meses	143	129.45	4.92%	5.12%	3.85%	3.89%
3 meses	125	112.11	4.64%	4.95%	3.77%	3.84%
6 meses	273	248.08	4.52%	4.68%	3.56%	3.67%
1 año	189	179.65	4.24%	4.30%	3.10%	3.16%

Fuente: Operaciones reportadas por los IMC al Banco de la República

*Cifras en US\$ millones

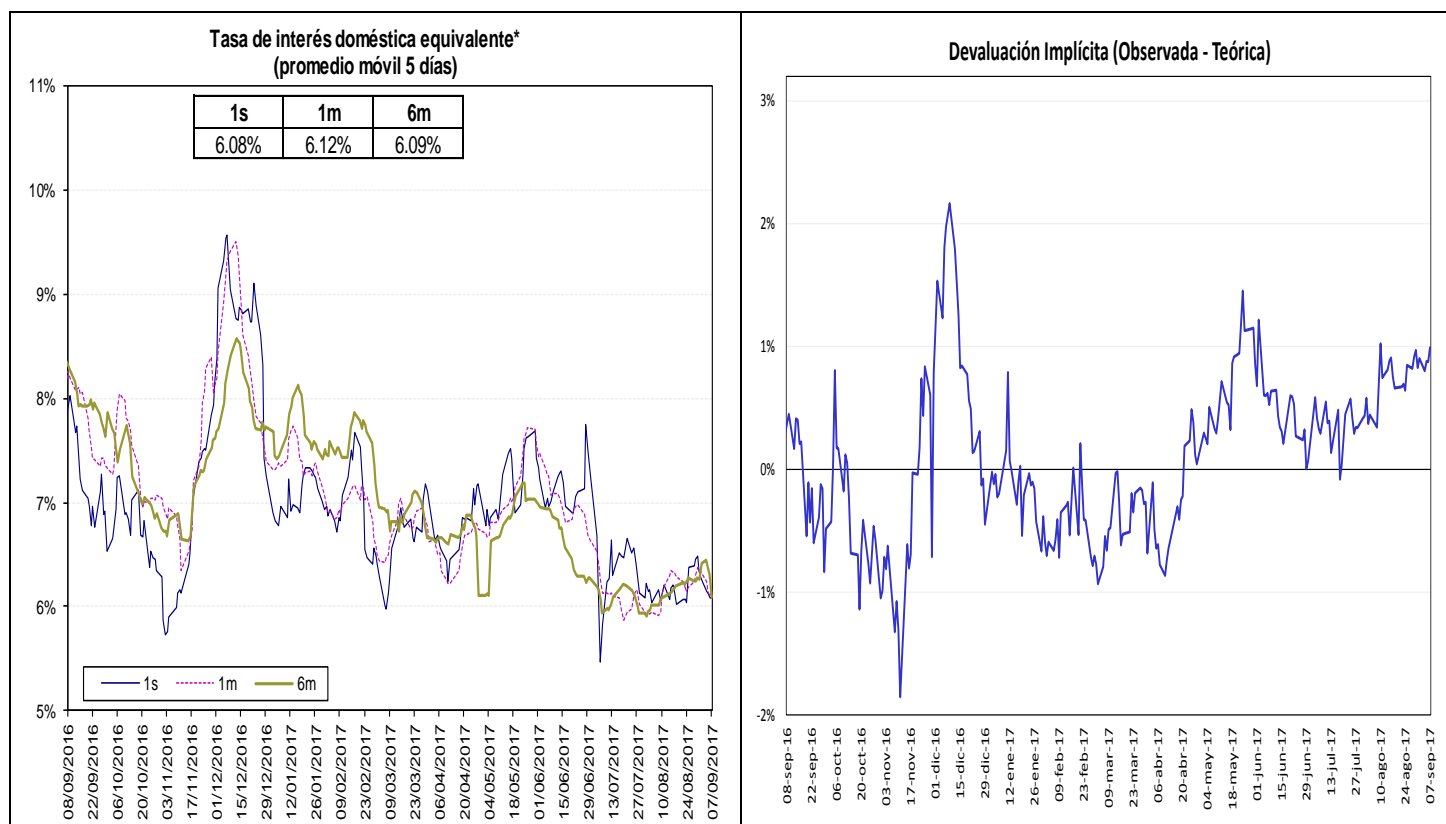

Fuente: Bloomberg y Banco de la República, cálculos DODM.

La tasa de interés doméstica equivalente es obtenida de la relación de equilibrio que debe existir entre la misma, la tasa de interés externa y la devaluación implícita en los contratos a futuro de peso dólar para que no existan oportunidades de arbitraje. La fórmula para el cálculo es $(1 + i) = (F/S)(1 + i^*)$, en donde i es la tasa de interés doméstica, F es el promedio ponderado de los precios en los contratos a futuro para el plazo (forwards), S es el precio del dólar en el mercado de contado, e i^* es la tasa de interés externa al plazo especificado (LIBOR).

e. *Inversiones de los Fondos de Pensiones Obligatorias en renta variable*

**Evolución del Portafolio Fondos de Pensiones obligatorias
(% del fondo)**

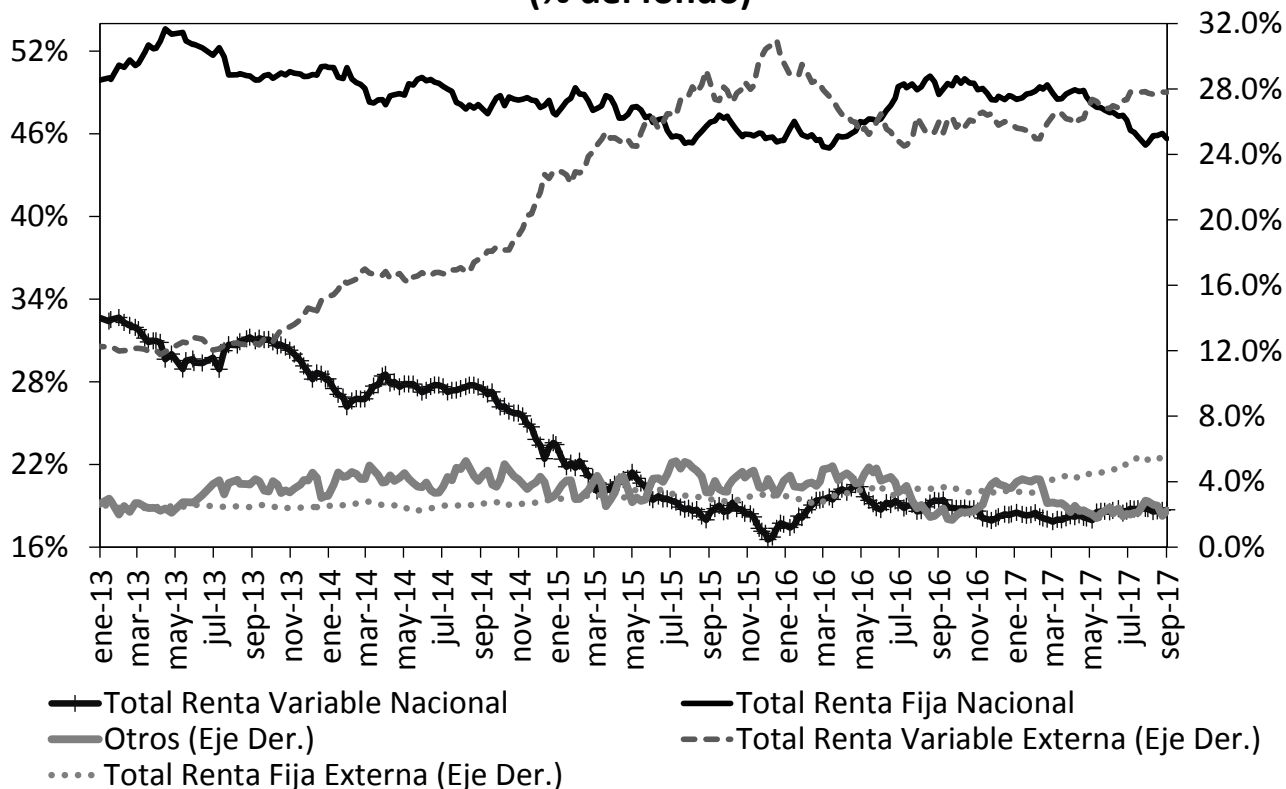

Fuente: Superintendencia Financiera de Colombia. Datos al 1 de septiembre de 2017.

	Evolución de las inversiones de los Fondos de Pensiones Obligatorias en Renta Variable Local (\$Billones) *					
	25-ago			01-sep		
	Renta Variable Local	Total portafolio	% del portafolio	Renta Variable Local	Total portafolio	% del portafolio
Conservador	1.07	16.65	6.43%	1.09	16.70	6.50%
Mayor Riesgo	0.66	2.39	27.59%	0.66	2.41	27.49%
Moderado	36.92	177.26	20.83%	37.26	178.56	20.87%
Retiro Programado	1.24	17.59	7.07%	1.26	17.59	7.17%
Total	39.90	213.89	18.65%	40.27	215.26	18.71%

Fuente: Formato 351- Superintendencia Financiera

*Datos Preliminares sujetos a retransmisión

12. Mercado de deuda pública²

a. Mercado primario

RESUMEN DE TASAS DE LAS ULTIMAS SUBASTAS PRIMARIA DE TES

Tipo	Plazo Remanente (años)	Fecha de vencimiento	Última Subasta		Subasta Anterior		Diferencia puntos básicos
			Tasa Corte	Fecha	Tasa Corte	Fecha	
TES-CP	-0.7	13-dic-16	6.95%	05-jul-16	7.17%	28-jun-16	-22
TES-CP	-0.5	14-mar-17	7.35%	07-jun-16	7.46%	31-may-16	-11
TES-CP	-0.2	13-jun-17	7.25%	06-sep-16	7.25%	06-sep-16	0
TES-CP	0.0	12-sep-17	7.33%	09-dic-16	7.40%	29-nov-16	-7
TES-CP	0.3	12-dic-17	6.30%	28-mar-17	6.45%	21-mar-17	-16
TES-CP	0.5	13-mar-18	5.37%	06-jun-17	5.59%	30-jun-17	-22
TES-CP	0.8	13-jun-18	5.41%	05-sep-17	5.19%	29-ago-17	22
TES-PESOS	1.2	21-nov-18	5.66%	23-oct-13	6.13%	09-oct-13	-47
TES-PESOS	2.0	11-sep-19	5.55%	25-mar-15	5.68%	11-mar-15	-13
TES-PESOS	4.6	04-may-22	6.39%	23-oct-13	6.84%	09-oct-13	-45
TES-PESOS	1.1	24-oct-18	6.55%	25-abr-12	6.63%	11-abr-12	-8
TES-PESOS	2.9	24-jul-20	8.00%	27-ene-16	7.89%	13-ene-16	11
TES-PESOS	4.6	04-may-22	6.15%	04-sep-17	6.12%	23-ago-17	3
TES-PESOS	6.9	24-jul-24	6.79%	25-mar-15	6.96%	11-mar-15	-17
TES-PESOS	9.0	26-ago-26	6.77%	04-sep-17	6.74%	23-ago-17	3
TES-PESOS	10.6	28-abr-28	7.36%	13-ago-14	7.00%	23-jul-14	36
TES-PESOS	13.0	18-sep-30	7.25%	26-sep-16	7.24%	14-sep-16	1
TES-PESOS	14.8	30-jun-32	7.16%	04-sep-17	7.14%	23-ago-17	3
TES-UVR	-0.3	17-may-17	3.09%	16-oct-13	3.28%	02-oct-13	-19
TES-UVR	1.6	17-abr-19	3.12%	20-ene-16	2.76%	06-ene-16	36
TES-UVR	3.5	10-mar-21	2.60%	06-sep-17	2.93%	02-ago-17	-33
TES-UVR	5.5	23-feb-23	3.61%	20-jun-12	3.65%	18-abr-12	-4
TES-UVR	7.7	07-may-25	3.07%	15-feb-17	3.03%	02-ago-17	4
TES-UVR	9.5	17-mar-27	3.18%	06-sep-17	3.25%	02-ago-17	-7
TES-UVR	15.5	25-mar-33	4.73%	18-feb-16	4.63%	03-feb-16	10
TES-UVR	17.6	04-abr-35	3.66%	06-sep-17	3.63%	02-ago-17	3

b. Curva de rendimientos de TES

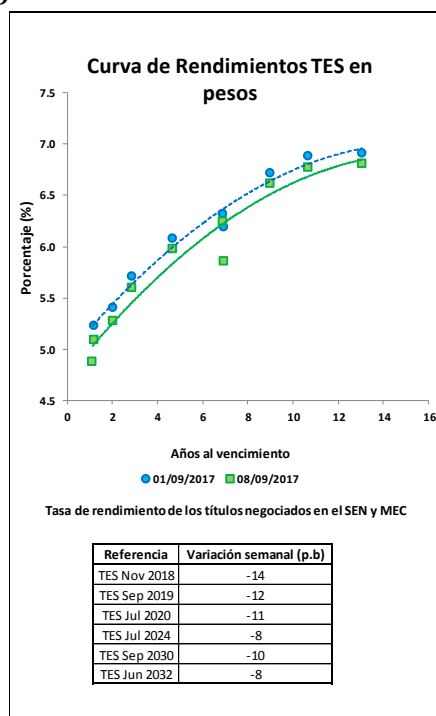

² El Anexo 6 detalla información sobre el mercado de deuda pública.

c. Compras Netas de TES en pesos

	Movimiento Neto en lo Corrido de 2017	Movimiento Neto desde Anuncio JP Morgan GBI-EM	Movimiento Neto del 1 al 7 de septiembre de 2017	Tramo Corto	Tramo Medio	Tramo Largo	Movimiento Neto del 1 al 8 de septiembre de 2017	Movimiento Neto en lo Corrido de septiembre de 2017
Bancos Comerciales	8'302'895	(6'095'830)	351'644	105'310	30'010	17'414	152'734	248'584
Compañía de Financiamiento Comercial	(1'699)	(33'417)	-	-	-	-	-	(500)
Cooperativas	-	-	-	-	-	-	-	-
Corporaciones Financieras	(227'422)	(1'469'342)	57'241	(185'430)	112'690	(31'769)	(104'509)	26'006
Total EC	8'073'774	(7'598'589)	408'885	(80'120)	142'699	(14'355)	48'225	274'090
Fondos de Pensiones y Cesantías Propia	(37'000)	(68'230)	(500)	(4'000)	-	1'000	(3'000)	(3'000)
Fondos de Pensiones y Cesantías Terceros	1'521'441	446'612	93'895	(51'265)	53'500	63'660	65'895	(68'105)
	Pasivos Pensionales	28'478	546'301	50'660	(45'000)	(6'000)	59'660	8'660
		-	(69'650)	-	-	-	-	-
Total Fondos de Pensiones y Cesantías	1'484'441	308'732	93'395	(55'265)	53'500	64'660	62'895	(71'105)
Sociedades Comisionistas de Bolsa Propia	(616'283)	(8'503)	(97'991)	(193'000)	(70'108)	30'117	(232'991)	(210'491)
Sociedades Comisionistas de Bolsa Terceros	320'827	(239'333)	27'530	(24'750)	-	40'030	15'280	9'280
	Extranjeros	(1'550)	28'863	-	-	-	-	-
	FIC	-	18'062	-	-	-	-	-
Total Sociedades Comisionistas de Bolsa	(295'456)	(247'836)	(70'461)	(217'750)	(70'108)	70'147	(217'711)	(201'211)
Sociedades Fiduciarias Propia	57'941	448'127	(17'500)	(23'000)	(2'500)	13'500	(12'000)	(10'000)
Sociedades Fiduciarias Terceros	7'994'498	49'562'020	40'871	(166'388)	52'214	19'912	(94'261)	(47'127)
	Extranjeros***	6'325'258	51'068'767	55'597	(25'522)	32'960	78'912	158'585
	FIC	495'105	(399'230)	(63'250)	(189'750)	3'000	(1'750)	(188'500)
	Pasivos Pensionales	(8'000)	477'386	(4'500)	(27'593)	11'500	(19'500)	(35'593)
Total Sociedades Fiduciarias	8'052'440	50'010'147	23'371	(189'388)	49'714	33'412	(106'261)	(57'127)
Compañías de Seguros y Capitalización Propia	349'000	(193'306)	2'500	10'500	-	6'000	16'500	9'000
Compañías de Seguros y Capitalización Terceros	-	(13'500)	-	-	-	-	-	-
	Pasivos Pensionales	-	(13'500)	-	-	-	-	-
Total Compañías de Seguros y Capitalización	349'000	(206'806)	2'500	10'500	-	6'000	16'500	9'000
Sociedades Administradoras de Inversión Propia	-	(1'000)	-	-	-	-	-	-
Sociedades Administradoras de Inversión Terceros	-	(6'000)	-	-	-	-	-	-
	FIC	-	(6'000)	-	-	-	-	-
Total Sociedades Administradoras de Inversión	-	(7'000)	-	-	-	-	-	-
Total Entidades Financieras No bancarias	9'590'424	49'857'238	48'805	(451'903)	33'106	174'220	(244'577)	(320'443)
Total Entidades Financieras Especiales**	(395'285)	238'405	9'000	500	(10'500)	6'000	(4'000)	1'000
Total Entidades Públicas****	1'672'336	(3'560'580)	310'877	727'523	74'397	167'500	969'420	834'420
Otros*****	34'982	1'087'388	9'000	4'000	-	13'500	17'500	17'500
	Extranjeros	(14'225)	209'203	-	-	-	-	-
Total Movimiento Neto	18'976'232	40'023'862	786'568	200'000	239'703	346'865	786'568	806'568

Cifras en Millones de Pesos. Fuente: Banco de la República. Información Actualizada al 08 de septiembre de 2017

**Corresponde a los flujos nominales por operaciones compra-venta contra pago (420 y 422). Además, se incluyen las emisiones y vencimientos.

***Las entidades financieras especiales son Fogafin, Bancolombia, ICEXEX, Fogocoop, las Cajas Promotoras de Vivienda de la Nación, el FEN, entre otras.

**** Los recursos de extranjeros son mayoritariamente administrados por BNP Paribas, Cititrust, Corpbanca Trust y Fiduciaria Bogotá.

***** Dentro de las Entidades Públicas se registran los movimientos del Banco de la República.

***** Dentro de Otros se registran los movimientos de la Bolsa de Valores de Colombia, DECEVAL, la Cámara de Riesgo Central de Contraparte y Personas Jurídicas.

13. Participación de Extranjeros en TES

	Denominación	Movimiento Neto en lo Corrido de 2017	Movimiento Neto desde Anuncio JP Morgan GBI-EM	Variación entre el 01 de septiembre y el 07 de septiembre	Variación entre el 01 de septiembre y el 08 de septiembre	Variación en lo corrido de septiembre	Saldo de Compras Netas al 08 de septiembre de 2017	% Saldo disponible TES Pesos o TES UVR	% Saldo Total TES
Spot	Pesos	\$ 6'323'708	\$ 51'138'399	\$ 55'597	\$ 86'351	\$ 158'585	\$ 62'562'762	34.99%	24.78%
	UVR	\$ 876'985	\$ 1'125'603	\$ 3'564	\$ (246)	\$ 9'284	\$ 2'175'873	2.95%	0.86%
Forward	Pesos	\$ 2'693'514	\$ (1'631'570)	\$ (185'879)	n.d	\$ 471'621	\$ 3'332'114	1.86%	1.32%

Cifras en millones de pesos.

Saldo de TES Offshore en los Mercados Spot y Forward Como Porcentaje del Saldo Total de TES Pesos

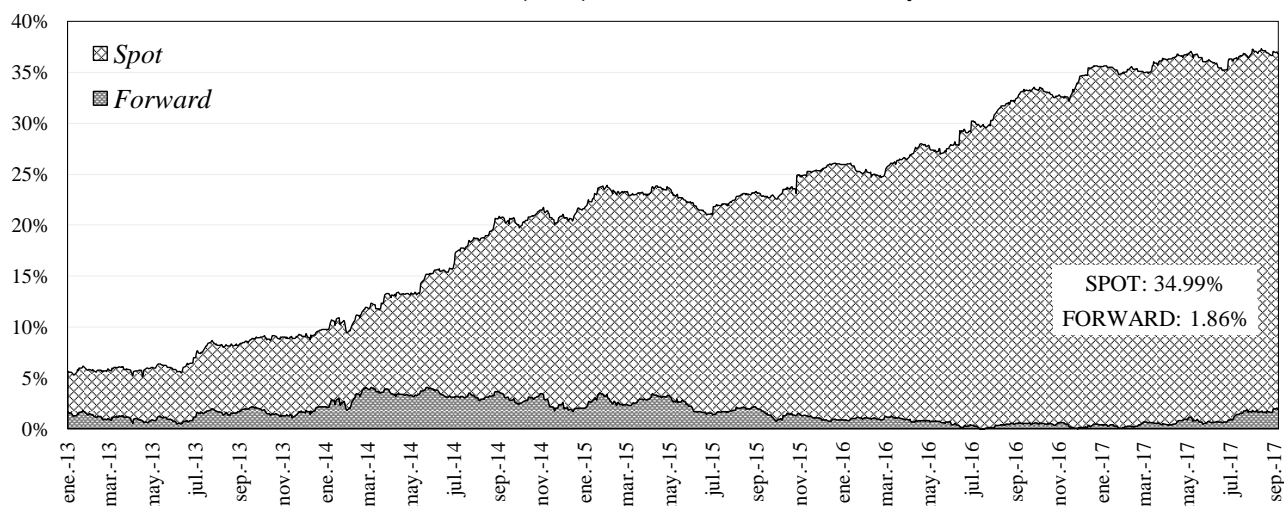

14. Mercado de renta variable³

	septiembre 8	Variación			
		1 semana	1 mes	Año Corrido	Año Completo
COL20	1,191.33	0.85%	2.47%	4.37%	5.26%
COLCAP	1,499.58	0.36%	2.03%	10.94%	5.89%
Monto Promedio	76.92 *	-29.9%	-10.8%	138.5%	-40.4%

* Miles de millones de pesos

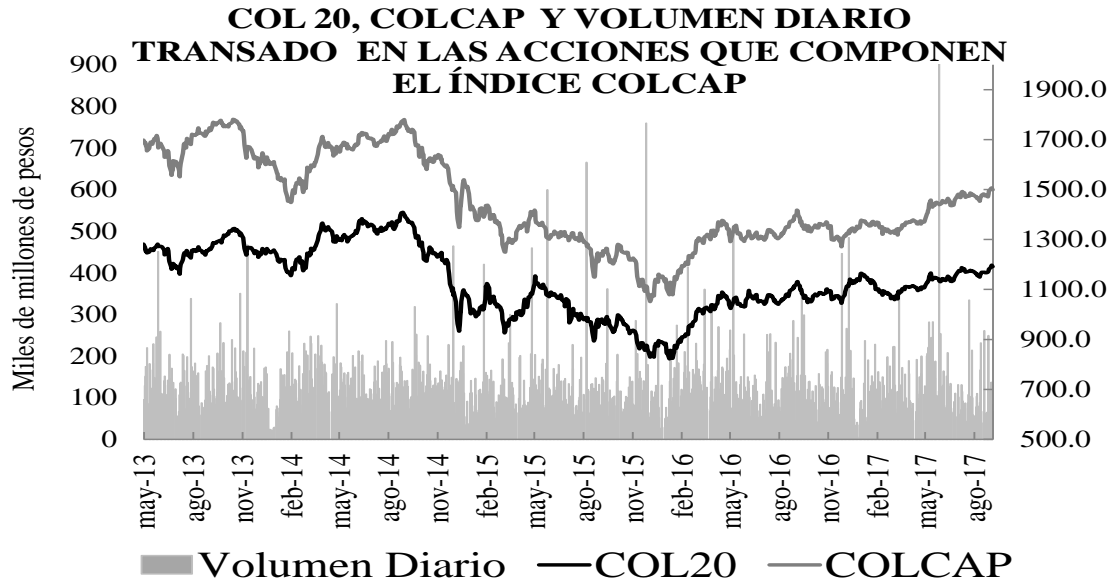

15. Resumen del mercado colombiano

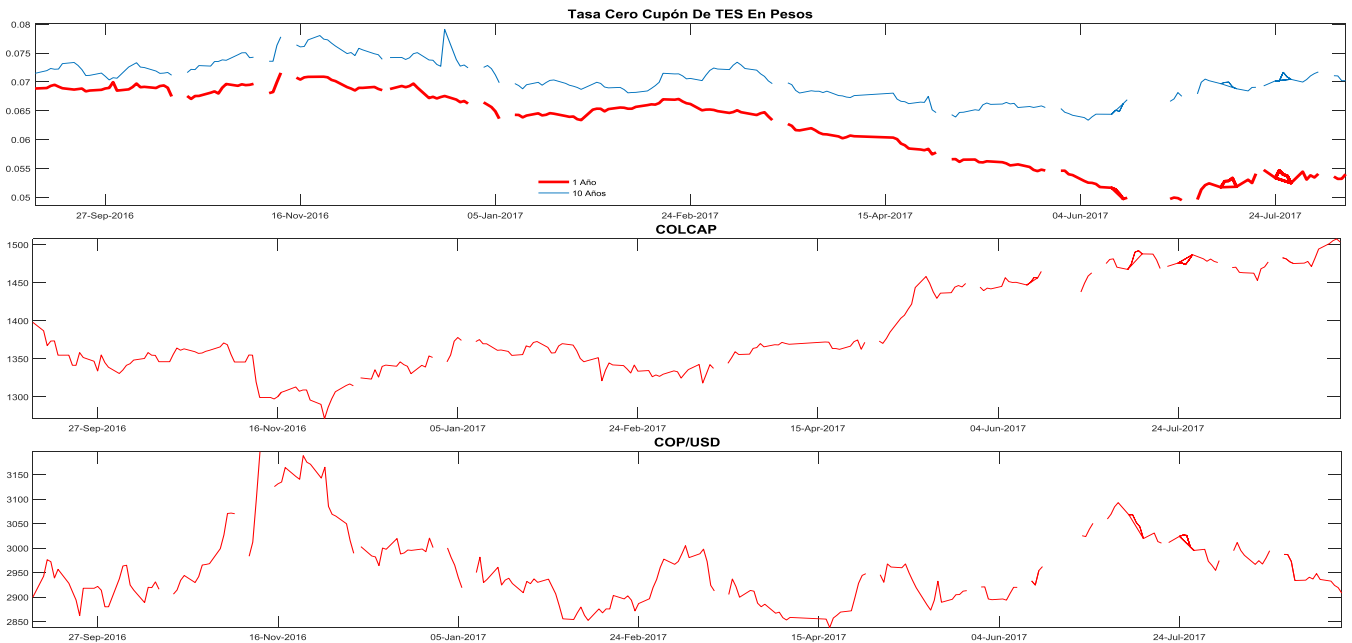

³ El anexo 7 detalla información del mercado de renta variable.

16. Calendario económico

a. Semana anterior

LUNES 04 Sep	MARTES 05 Sep	MIÉRCOLES 06 Sep	JUEVES 07 Sep	VIERNES 08 Sep
Zona Euro <i>IPP YoY Jul</i> Esp: 2.1% Ant: 2.5% Obs: 2.0% México <i>Indicadores líder (MoM) Jul</i> Ant: 0.21 Obs: 0.21 Colombia <i>IPP total MoM Aug</i> Esp: -- Ant: 1.17% Obs: 0.57%	Sudáfrica <i>PMI de Sudáfrica Standard Bank Aug</i> Esp: 50.1 Ant: 50.1 Obs: 49.8 Alemania <i>Markit Alemania Servicios PMI Aug</i> Esp: 53.4 Ant: 53.4 Obs: 53.5 Alemania <i>Markit/BME Alemania Composite PMI Aug F</i> Esp: 55.7 Ant: 55.7 Obs: 55.8 Sudáfrica <i>PIB YoY 2Q</i> Esp: 0.5% Ant: 1.0% Obs: 1.1% Brasil <i>Producción industrial YoY Jul</i> Esp: 1.7% Ant: 0.5% Obs: 2.5% Rusia <i>IPC YoY Aug</i> Esp: 3.7% Ant: 3.9% Obs: 3.3% México <i>Índice confianza consumidor Aug</i> Esp: 88.0 Ant: 88.7 Obs: 88.5 Colombia <i>IPC YoY Aug</i> Esp: 3.85% Ant: 3.40% Obs: 3.87% Colombia <i>IPC (MoM) Aug</i> Esp: 0.12% Ant: -0.05% Obs: 0.14%	Alemania <i>Órdenes de fábricas MoM Jul</i> Esp: 0.2% Ant: 1.0% Obs: -0.7% Alemania <i>Órdenes de fábricas WDA YoY Jul</i> Esp: 5.8% Ant: 5.1% Obs: 5.0% Alemania <i>Markit PMI construcción Alemania Aug</i> Esp: -- Ant: 55.8 Obs: 54.9 Alemania <i>Markit PMI comercio al por menor Alemania Aug</i> Esp: -- Ant: 50.7 Obs: 53.0 Brasil <i>FGV inflación IGP-DI MoM Aug</i> Esp: 0.19% Ant: -0.30% Obs: 0.24% Brasil <i>Inflación FGV IGP-DI YoY Aug</i> Esp: -1.63% Ant: -1.42% Obs: -1.61% Brasil <i>IBGE IPCA inflación MoM Aug</i> Esp: 0.30% Ant: 0.24% Obs: 0.19% Brasil <i>IBGE inflación IPCA YoY Aug</i> Esp: 2.58% Ant: 2.71% Obs: 2.46% Canadá <i>Decisión de tipo de Banco de Canadá sep-06</i> Esp: 0.75% Ant: 0.75% Obs: 1.00% Brasil <i>Tipo Selic sep-06</i> Esp: 8.25% Ant: 9.25% Obs: 8.25%	Alemania <i>Producción industrial SA MoM Jul</i> Esp: 0.5% Ant: -1.1% Obs: 0.0% Alemania <i>Producción industrial WDA YoY Jul</i> Esp: 4.6% Ant: 2.4% Obs: 4.0% Zona Euro <i>PIB SA YoY 2Q F</i> Esp: 2.2% Ant: 2.2% Obs: 2.3% Sudáfrica <i>Producción minera YoY Jul</i> Esp: 2.0% Ant: -0.8% Obs: 0.9% Zona Euro <i>Tipo de refinanciación principal BCE sep-07</i> Esp: 0.000% Ant: 0.000% Obs: 0.000% Zona Euro <i>ECB Marginal Lending Facility sep-07</i> Esp: 0.250% Ant: 0.250% Obs: 0.250% Zona Euro <i>Tipo de organismos de depósito ECB sep-07</i> Esp: -0.400% Ant: -0.400% Obs: -0.400% Zona Euro <i>ECB Asset Purchase Target Sep</i> Esp: EU60b Ant: EU60b Obs: EU60b México <i>IPC YoY Aug</i> Esp: 6.69% Ant: 6.44% Obs: 6.66% Japón <i>Deflactor del PIB (YoY) 2Q F</i> Esp: -0.4% Ant: -0.4% Obs: -0.4%	Alemania <i>Exportaciones SA MoM Jul</i> Esp: 1.3% Ant: -2.8% Obs: 0.2% Alemania <i>Importaciones SA MoM Jul</i> Esp: 2.8% Ant: -4.5% Obs: 2.2% Francia <i>Producción industrial YoY Jul</i> Esp: 3.6% Ant: 2.6% Obs: 3.7% Francia <i>Producción manufacturera YoY Jul</i> Esp: 4.2% Ant: 3.3% Obs: 3.9% España <i>Producción industrial SA YoY Jul</i> Esp: 2.7% Ant: 2.7% Obs: 1.9% Reino Unido <i>Producción industrial YoY Jul</i> Esp: 0.4% Ant: 0.3% Obs: 0.4% Chile <i>IPC YoY Aug</i> Esp: 1.9% Ant: 1.7% Obs: 1.9% Canadá <i>Cambio neto en empleo Aug</i> Esp: 15.0k Ant: 10.9k Obs: 22.2k Canadá <i>Tasa de desempleo Aug</i> Esp: 6.3% Ant: 6.3% Obs: 6.2% China <i>IPC YoY Aug</i> Esp: 1.6% Ant: 1.4%

b. *Semana actual*

LUNES 11 Sep	MARTES 12 Sep	MIÉRCOLES 13 Sep	JUEVES 14 Sep	VIERNES 15 Sep
<p>India Exportaciones YoY Aug Ant: 3.9%</p> <p>India Importaciones YoY Aug Ant: 15.4%</p> <p>Brasil IGP-M Inflation 1st Preview Sep Ant: -0.03%</p> <p>Brasil IPC FGV IPC-S sep-07 Ant: 0.13%</p> <p>Brasil Balanza comercial semanal sep-10</p> <p>Rusia PIB YoY 2Q P Esp: 2.5% Ant: 2.5%</p>	<p>Italia Tasa de desempleo trimestral 2Q Esp: 11.3% Ant: 11.6%</p> <p>Reino Unido IPC YoY Aug Esp: 2.8% Ant: 2.6%</p> <p>Reino Unido Índice precios de vivienda YoY Jul Esp: 4.8% Ant: 4.9%</p> <p>India IPC YoY Aug Esp: 3.23% Ant: 2.36%</p> <p>Brasil Ventas al por menor YoY Jul Esp: 4.0% Ant: 3.0%</p> <p>Brasil Ventas amplias al por menor YoY Jul Ant: 4.4%</p> <p>Japón IPP YoY Aug Esp: 3.0% Ant: 2.6%</p> <p>Argentina Tasa de referencia de repo de 7 días sep-13 Ant: 26.25%</p>	<p>Alemania IPC YoY Aug F Esp: 1.8% Ant: 1.8%</p> <p>Zona Euro Empleo YoY 2Q Ant: 1.5%</p> <p>España IPC YoY Aug F Esp: 1.6% Ant: 1.6%</p> <p>Brasil IPC FIPE - semanal sep-07 Ant: 0.22%</p> <p>Reino Unido Desempleo registrado Aug Ant: 2.3%</p> <p>Zona Euro Producción industrial WDA YoY Jul Esp: 3.3% Ant: 2.6%</p> <p>Brasil Volumen de servicios IBGE YoY Jul Ant: -3.0%</p> <p>Japón Producción industrial YoY Jul Ant: 4.7%</p>	<p>Francia IPC YoY Aug F Esp: 0.9% Ant: 0.9%</p> <p>Reino Unido Tipo bancario Banco de Inglaterra sep-14 Esp: 0.250% Ant: 0.250%</p> <p>Reino Unido BOE Objetivo de compra de activo Sep Esp: 435b Ant: 435b</p> <p>Reino Unido BOE Corporate Bond Target Sep Esp: 10b Ant: 10b</p> <p>Brasil FGV inflación IGP-10 MoM Sep Esp: 0.33% Ant: -0.17%</p> <p>Estados Unidos IPC (MoM) Aug Esp: 0.3% Ant: 0.1%</p> <p>Estados Unidos IPC YoY Aug Esp: 1.8% Ant: 1.7%</p> <p>Estados Unidos IPC sin alimentos y energía YoY Aug Esp: 1.6% Ant: 1.7%</p> <p>Chile Objetivo de tipo a un día sep-14 Esp: 2.50% Ant: 2.50%</p> <p>Perú Tipo referencial sep-14 Ant: 3.75%</p> <p>Indonesia Importaciones YoY Aug Ant: 54.02% Obs: --</p> <p>Indonesia Exportaciones YoY Aug Esp: -- Ant: 41.12% Obs: --</p>	<p>Rusia Tipo clave sep-15 Esp: 8.50% Ant: 9.00%</p> <p>Estados Unidos Encuesta manufacturera NY Sep Esp: 18.0 Ant: 25.2</p> <p>Canadá Ventas de viviendas MoM Aug Ant: -2.1%</p> <p>Estados Unidos Utilización de capacidad Aug Esp: 76.8% Ant: 76.7%</p> <p>Colombia Producción industrial YoY Jul Esp: 0.7% Ant: -1.9%</p> <p>Colombia Ventas al por menor YoY Jul Esp: 2.8% Ant: 1.0%</p> <p>Perú Tasa de desempleo Aug Ant: 7.1%</p> <p>Perú Actividad económica YoY Jul Ant: 3.6%</p> <p>Colombia Índice confianza consumidor Aug Ant: -9.5</p> <p>Rusia Producción industrial YoY Aug Esp: 1.5% Ant: 1.1%</p>

ANEXO 1: OPERACIONES DE MERCADO ABIERTO

Cuadro 1

Saldos Contables de OMAS del Banco de la República			
Cifras en miles de millones de pesos			
	31-jul-17	31-ago-17	Diferencia Mes Anterior
I. Operaciones Definitivas 1/	9,914.0	9,939.0	-25.0
A. Tes clase A	0	0	0.0
B. Tes clase B	9,914.0	9,939.0	-25.0
C. TES ley 546	0	0	0.0
D. Títulos Fogafin	0	0	0.0
Títulos Hipotecarios Clase A	0	0	0.0
Títulos Hipotecarios Clase B	0	0	0.0
Títulos Hipotecarios Clase C	0	0	0.0
Títulos Capitalización Banca Pública	0	0	0.0
II. Operaciones Transitorias	5,336	9,590	-4,253.4
E. Expansión transitoria	5,336	9,590	-4,253.4
Repos a 1 día	5,336	9,590	-4,253.4
Repos a 7 días	0	0	0.0
Repos a 60 días	0	0	0.0
Repos a 90 días	0	0	0.0
Repos a 120 días	0	0	0.0
F. Contracción transitoria	0	0	0.0
Repo reversa	0	0	0.0
Total (I + II)	15,250	19,529	-4,278.4

Fuente: Banco de la República

1/. Corresponde al valor presente de los saldos de los títulos en el portafolio del BR valorados a tasas de mercado.

Cuadro 2

Total saldo de operaciones de mercado abierto por plazos al vencimiento al 08-sep-2017
Montos en miles de millones

	PLAZO					TOTAL	VARIACION	
	3	7	8	14	32		SEMANAL	AÑO CORRIDO
DEPÓSITOS CONTRACCION	157.09	0.00	0.00	0.00	0.00	157.09	130.30	154.09
SUBASTA	0.00	0.00	0.00	0.00	0.00	0.00	0.00	0.00
VENTANILLA	157.09	0.00	0.00	0.00	0.00	157.09	130.30	-195.54
REPOS EXPANSION (REPO B.R.)	3,128.00	2,105.00	0.00	2,830.00	0.00	8,063.000	-1,166.86	1,155.40
SUBASTA	3,125.00	2,105.00	0.00	2,830.00	0.00	8,060.00	-1,169.86	1,152.40
VENTANILLA	3.00	0.00	0.00	0.00	0.00	3.00	3.00	3.00
OVERNIGHT	0.00	0.00	0.00	0.00	0.00	0.00	0.00	0.00
APOYO TRANSITORIO	0.00	0.00	0.00	0.00	0.00	0.00	0.00	0.00
SUBASTA						0.00	0.00	0.00
VENTANILLA						0.00	0.00	0.00

Fuente: DFV

Cuadro 3

Banco de la República Sección Mesa de Dinero MILES DE MILLONES DE \$												
COMPOSICION DEL SALDO DE LAS OPERACIONES DE MERCADO ABIERTO												
FECHA	OPERACIONES DE CONTRACCIÓN			OPERACIONES DE EXPANSIÓN				OPERACIONES DEFINITIVAS		TOTAL OMAS		
	SUBASTA	VENTANILLA	SALDO	REPOS ENTIDADES FINANCIERAS				SALDO POSICIÓN NETA TES B	CAMBIO EN POSICIÓN NETA (COMPRAS DEF.- VENCIMIENTOS)	SALDO	Δ SEMANAL	
				SUBASTA	VENTANILLA	OVERNIGHT	SALDO				ABS.	%
21/10/2016	0.00	58.27	58.27	5213.02	15.00	2.56	5230.58	2492.27	0.00	-7664.57	2,812	-468.7%
28/10/2016	0.00	45.95	45.95	4856.05	6.50	2.65	4865.20	2492.26	-0.01	-7311.51	353	-87.4%
04/11/2016	0.00	60.63	60.63	2936.10	60.10	2.60	2998.80	2492.26	0.00	-5430.43	1,881	432.8%
11/11/2016	0.00	57.43	57.43	4101.00	3.52	2.60	4107.12	2492.26	0.00	-6541.94	(1,112)	-159.1%
18/11/2016	0.00	51.76	51.76	4205.96	250.00	2.69	4458.65	2492.26	0.00	-6899.14	(357)	-67.9%
25/11/2016	0.00	235.15	235.15	3797.74	0.00	2.40	3800.14	2492.26	0.00	-6057.25	842	-335.7%
02/12/2016	0.00	95.26	95.26	4139.70	0.00	32.65	4172.35	2492.26	0.00	-6569.34	(512)	-160.8%
09/12/2016	0.00	19.02	19.02	5930.98	0.00	2.69	5933.67	2492.26	0.00	-8406.91	(1,838)	258.8%
16/12/2016	0.00	49.98	49.98	3757.60	0.00	1.45	3759.05	2186.26	-306.00	-5895.33	2,512	-236.7%
23/12/2016	0.00	32.30	32.30	5437.60	0.00	0.00	5437.60	2186.26	0.00	-7591.56	(1,696)	-167.5%
29/12/2016	0.00	83.19	83.19	5813.22	0.00	0.00	5813.22	2186.26	0.00	-7916.29	(325)	-80.9%
06/01/2017	0.00	69.51	69.51	3821.05	0.00	0.00	3821.05	2186.26	0.00	-5937.80	1,978	-709.3%
13/01/2017	0.00	41.48	41.48	2419.30	0.00	0.00	2419.30	2186.26	0.00	-4564.07	1,374	-30.6%
20/01/2017	0.00	62.20	62.20	3728.75	2.50	0.42	3731.67	2186.26	0.00	-5855.73	(1,292)	-194.0%
27/01/2017	0.00	463.27	463.27	2985.48	150.00	20.68	3156.16	2086.33	-99.92	-4779.22	1,077	-183.3%
03/02/2017	0.00	52.67	52.67	4835.25	12.00	0.40	4847.65	2086.33	0.00	-6881.31	(2,102)	-295.3%
10/02/2017	0.00	32.12	32.12	5959.30	70.00	0.68	6029.98	2086.33	0.00	-8084.19	(1,203)	-42.8%
17/02/2017	0.00	39.09	39.09	6640.57	0.00	1.08	6641.65	2086.33	0.00	-8688.89	(605)	-49.7%
24/02/2017	0.00	77.24	77.24	1859.28	0.00	1.10	1860.38	2086.33	0.00	-3869.47	4,819	-897.0%
03/03/2017	0.00	50.65	50.65	3896.09	0.00	1.30	3897.39	2086.33	0.00	-5933.08	(2,064)	-142.8%
10/03/2017	0.00	57.87	57.87	3996.84	10.00	0.00	4006.84	2084.16	-2.17	-6033.13	(100)	-95.2%
17/03/2017	0.00	83.58	83.58	2861.37	8.50	0.35	2870.22	1809.16	-275.00	-4595.80	1,437	-1536.6%
24/03/2017	0.00	353.53	353.53	3642.86	0.00	21.65	3664.51	1809.16	0.00	-5120.14	(524)	-136.5%
31/03/2017	0.00	135.40	135.40	6319.73	0.00	1.37	6321.10	1806.97	-2.19	-7992.68	(2,873)	447.8%
07/04/2017	0.00	49.04	49.04	2725.66	0.00	1.44	2727.10	1806.97	0.00	-4485.02	3,508	-222.1%
12/04/2017	0.00	29.87	29.87	3520.30	0.00	1.44	3521.73	1806.97	0.00	-5298.84	(814)	-123.2%
21/04/2017	0.00	15.54	15.54	2467.27	0.00	1.21	2468.48	1804.29	-2.68	-4257.23	1,042	-228.0%
28/04/2017	0.00	26.57	26.57	5280.65	40.00	1.06	5321.71	1801.93	-2.36	-7097.07	(2,840)	-372.6%
05/05/2017	0.00	30.74	30.74	7212.63	15.00	1.34	7228.97	1747.08	-54.85	-8945.31	(1,848)	-34.9%
12/05/2017	0.00	32.27	32.27	7259.52	0.00	1.34	7260.86	1745.41	-1.67	-8974.00	(29)	-98.4%
19/05/2017	0.00	36.53	36.53	6317.98	4.00	1.09	6323.07	1792.61	47.20	-8079.15	895	-3218.5%
26/05/2017	0.00	12.59	12.59	6736.15	10.00	1.37	6747.52	1792.61	0.00	-8527.55	(448)	-150.1%
02/06/2017	0.00	6.67	6.67	6630.47	0.00	1.40	6631.87	1792.61	0.00	-8417.81	110	-124.5%
09/06/2017	0.00	63.05	63.05	2422.56	0.00	1.38	2423.94	1792.61	0.00	-4153.50	4,264	3786.0%
16/06/2017	0.00	56.97	56.97	4980.60	0.00	0.00	4980.60	1792.61	0.00	-6716.24	(2,563)	-160.1%
23/06/2017	0.00	70.76	70.76	4696.60	0.00	1.43	4698.03	1792.61	0.00	-6419.88	296	-111.6%
30/06/2017	0.00	84.73	84.73	5326.59	150.20	1.43	5478.22	1792.61	0.00	-7186.10	(766)	-358.5%
07/07/2017	0.00	42.24	42.24	5730.19	0.00	1.43	5731.62	1792.61	0.00	-7482.00	(296)	-61.4%
14/07/2017	0.00	94.49	94.49	5414.76	0.00	5.03	5419.79	1792.61	0.00	-7117.91	364	-223.0%
21/07/2017	0.00	22.01	22.01	6372.66	0.00	1.43	6374.09	1792.61	0.00	-8144.70	(1,027)	-382.0%
28/07/2017	0.00	110.63	110.63	3931.27	170.00	275.00	4376.27	1792.61	0.00	-6058.26	2,086	-303.2%
04/08/2017	0.00	39.86	39.86	4948.96	0.00	0.00	4948.96	1792.61	0.00	-6701.71	(643)	-130.8%
11/08/2017	0.00	46.06	46.06	6507.36	85.00	0.00	6592.36	1792.61	0.00	-8338.91	(1,637)	154.4%
18/08/2017	0.00	39.88	39.88	9546.20	0.00	0.00	9546.20	1792.61	0.00	-11298.94	(2,960)	80.8%
25/08/2017	0.00	50.39	50.39	9359.57	0.00	100.00	9459.57	1792.61	0.00	-11201.80	97	-103.3%
01/09/2017	0.00	26.79	26.79	9229.86	0.00	0.00	9229.86	1792.61	0.00	-10995.68	206	112.2%
08/09/2017	0.00	157.09	157.09	8060.00	3.00	0.00	8063.00	1792.61	0.00	-9698.52	1,297	529.3%

Montos en miles de millones

1. Expansión Transitoria (millones de pesos \$)

Tipo	Plazo	DIA	CUPO	APROBADAS								
				PRESENTADAS			APROBADAS		EXCESO		VARIACION SEMANAL	
				MONTO	MINIMA	MAXIMA	MONTO	TASA *	DEMANDA	ABSOLUTA	(%)	
Subasta	1 Día	lunes, 04 de sep 2017	9,340,000	7,293,240	5.25%	6.25%	7,293,240	5.25%	0	0	0.00%	
		martes, 05 de sep 2017	8,740,000	5,175,630	5.25%	6.25%	5,175,630	5.25%	0	0	0.00%	
		miércoles, 06 de sep 2017	7,065,000	4,489,220	5.25%	6.25%	4,489,220	5.25%	0	0	0.00%	
		jueves, 07 de sep 2017	3,125,000	3,143,830	5.25%	6.25%	3,125,000	5.25%	18,830	0	0.00%	
		viernes, 08 de sep 2017	3,125,000	3,156,100	5.25%	6.25%	3,125,000	5.27%				
TOTAL		31,395,000	23,258,020			23,208,090	5.25%	18,830	23,208,089.80	0.00		
Ventanilla	1 Día	lunes, 04 de sep 2017	0	1,150	6.25%	6.25%	1,150	6.25%	0	0	0.00%	
		martes, 05 de sep 2017							0	0	0.00%	
		miércoles, 06 de sep 2017							0	0	0.00%	
		jueves, 07 de sep 2017							0	0	0.00%	
		viernes, 08 de sep 2017	0	3,000	6.25%	6.25%	3,000	6.25%	0	0	0.00%	
TOTAL		0	4,150			4,150	6.25%	0	4,150.00	0.00		
Overnight Falante de Compensación	1 Día	lunes, 04 de sep 2017							0	0	0.00%	
		martes, 05 de sep 2017							0	0	0.00%	
		miércoles, 06 de sep 2017							0	0	0.00%	
		jueves, 07 de sep 2017							0	0	0.00%	
		viernes, 08 de sep 2017							0	0	0.00%	
TOTAL		0	0			0	0.00%	0	0.00	0.00		
Overnight por 1 Día Intrada	1 Día	lunes, 04 de sep 2017							0	0	0.00%	
		martes, 05 de sep 2017							0	0	0.00%	
		miércoles, 06 de sep 2017							0	0	0.00%	
		jueves, 07 de sep 2017							0	0	0.00%	
		viernes, 08 de sep 2017							0	0	0.00%	
TOTAL		0	0			0	0.00%	0	0.00	0.00		
Subasta	7 Días	lunes, 04 de sep 2017	2,890,000	550,000	0.00%	0.00%	550,000	0.00%	0	0	0.00%	
		martes, 05 de sep 2017	2,220,000	480,000	0.00%	0.00%	480,000	0.00%	0	0	0.00%	
		miércoles, 06 de sep 2017	1,140,000	1,075,000	0.00%	0.00%	1,075,000	0.00%	0	0	0.00%	
		jueves, 07 de sep 2017							0	0	0.00%	
		viernes, 08 de sep 2017							0	0	0.00%	
TOTAL		2,890,000	550,000			550,000	0.00%	0	550,000.00	0.00		
Subasta	14 Días	lunes, 04 de sep 2017	5,000,000	2,110,000	0.00%	0.15%	2,110,000	0.00%	0	0	0.00%	
		martes, 05 de sep 2017	2,340,000	120,000	0.00%	0.00%	120,000	0.00%	0	0	0.00%	
		miércoles, 06 de sep 2017	1,740,000	600,000	0.00%	0.00%	600,000	0.00%	0	0	0.00%	
		jueves, 07 de sep 2017							0	0	0.00%	
		viernes, 08 de sep 2017							0	0	0.00%	
TOTAL		5,000,000	2,110,000			2,110,000	0.00%	0	2,110,000.00	0.00		
Subasta	30 Días											
TOTAL		0	0			0	0.00%	0	0	0.00		
Subasta	120 Días											
TOTAL		0	0			0	0.00%	0	0.00	0.00		
Ventanilla	14 Días											
TOTAL		0	0.0	0.0		0	0.00%	0	0.00	0.00		
TOTAL			25,922,170.00			25,872,239.80						

2. Contracción Transitoria (millones de pesos \$)

Tipo	Plazo	DIA	CUPO	APROBADAS								
				PRESENTADAS			APROBADAS		EXCESO		VARIACION SEMANAL	
				MONTO	MINIMO	MAXIMO	MONTO	CORTE *	DEMANDA	ABSOLUTA	(%)	
Ventanilla	1 Día	lunes, 04 de sep 2017	0	58,391	4.25%	4.25%	58,391	4.25%	0	0	0.00%	
		martes, 05 de sep 2017	0	163,092	4.25%	4.25%	163,092	4.25%	0	0	0.00%	
		miércoles, 06 de sep 2017	0	56,092	4.25%	4.25%	56,092	4.25%	0	0	0.00%	
		jueves, 07 de sep 2017	0	30,443	4.25%	4.25%	30,443	4.25%	0	0	0.00%	
		viernes, 08 de sep 2017	0	157,093	4.25%	4.25%	157,093	4.25%				
TOTAL		0	465,111			465,111		0	465,111.00	0.00		
Subasta	7 Días	lunes, 04 de sep 2017							0	0	0.00%	
		martes, 05 de sep 2017							0	0	0.00%	
		miércoles, 06 de sep 2017							0	0	0.00%	
		jueves, 07 de sep 2017							0	0	0.00%	
		viernes, 08 de sep 2017							0	0	0.00%	
TOTAL		0	0			0	0.00%	0	0.00	0.00		
Subasta	14 Días	lunes, 04 de sep 2017							0	0	0.00%	
		martes, 05 de sep 2017							0	0	0.00%	
		miércoles, 06 de sep 2017							0	0	0.00%	
		jueves, 07 de sep 2017							0	0	0.00%	
		viernes, 08 de sep 2017							0	0	0.00%	
TOTAL		0	0			0	0.00%	0	0.00	0.00		
Subasta	30 Días											
TOTAL		0	0			0	0.00%	0	0.00	0.00		
Subasta	62 Días											
TOTAL		0	0			0	0.00%	0	0.00	0.00		
Subasta	90 Días											
TOTAL		0	0			0	0.00%	0	0.00	0.00		
TOTAL			465,111.00			465,111.00						

* Tasa Efectiva anual

Fuente: DFV, DODM

ANEXO 2: AGREGADOS MONETARIOS

CUADRO 5
M3 PÚBLICO Y PRIVADO ¹
(Miles de millones de pesos)

	diciembre			junio			diciembre			mayo			junio		
	2014	2015	%	2014	2015	%	2015	2016	%	2016	2017	%	2016	2017	%
M3 Privado	318,845	368,206	15.5	294,767	328,833	11.6	368,206	395,365	7.4	367,820	394,836	7.3	372,361	398,892	7.1
Efectivo	45,508	53,928	18.5	37,583	43,800	16.5	53,928	55,542	3.0	47,963	47,935	-0.1	48,432	49,237	1.7
PSE	273,337	314,278	15.0	257,183	285,033	10.8	314,278	339,823	8.1	319,856	346,901	8.5	323,928	349,655	7.9
Ctas. Ctes.	35,184	38,844	10.4	30,336	33,039	8.9	38,844	36,148	-6.9	32,004	33,109	3.5	32,528	34,655	6.5
CDT	100,009	114,727	14.7	94,444	109,022	15.4	114,727	144,698	26.1	133,908	153,817	14.9	138,296	151,079	9.2
Ahorro	113,906	136,588	19.9	110,032	118,709	7.9	136,588	131,554	-3.7	130,319	132,559	1.7	128,897	135,526	5.1
Otros	24,237	24,118	-0.5	22,372	24,264	8.5	24,118	27,423	13.7	23,626	27,416	16.0	24,208	28,395	17.3
M3 Público	52,574	46,295	-11.9	56,806	56,800	0.0	46,295	49,782	7.5	52,051	50,611	-2.8	52,385	53,287	1.7
Ctas. Ctes.	13,256	10,442	-21.2	13,926	13,075	-6.1	10,442	10,153	-2.8	10,823	9,392	-13.2	10,975	9,310	-15.2
CDT	6,342	6,033	-4.9	6,714	8,223	22.5	6,033	5,884	-2.5	6,289	7,351	16.9	6,335	9,590	51.4
Ahorro	23,788	19,784	-16.8	28,174	27,186	-3.5	19,784	24,014	21.4	26,764	25,505	-4.7	26,688	25,911	-2.9
Fiduciarios	5,253	5,578	6.2	5,547	5,471	-1.4	5,578	5,920	6.1	5,890	6,247	6.1	5,942	6,157	3.6
Otros	3,936	4,458	13.3	2,445	2,845	16.3	4,458	3,812	-14.5	2,285	2,116	-7.4	2,445	2,318	-5.2
M3 Total	371,418	414,501	11.6	351,572	385,633	9.7	414,501	445,147	7.4	419,871	445,447	6.1	424,746	452,178	6.5

CARTERA PÚBLICA Y PRIVADA ²
(Miles de millones de pesos)

Cartera Bruta	315,401	342,073	8.5	295,343	319,066	8.0	342,073	399,182	16.7	381,279	409,818	7.5	385,189	413,231	7.3
Pública	14,942	15,552	4.1	14,259	14,078	-1.3	15,552	16,594	6.7	18,429	16,087	-12.7	12,795	16,011	25.1
Privada	300,459	326,521	8.7	281,084	304,988	8.5	326,521	382,588	17.2	362,851	393,730	8.5	372,394	397,220	6.7

¹ Variación anual. A partir de entrada en vigencia de las NIF en enero de 2015, las variaciones con respecto a los datos del 2014 tienen un efecto estadístico por cambios de metodología.

² Variación anual - para la cartera pública y privada, incluye Leasing Financiero

Fuente: Banco de la República, cálculos con información de Balances y del formato 338 de la Superintendencia Financiera.

CUADRO 6
Portafolio Financiero del Sector Real en ml
(Miles de Millones de pesos)

AÑO	MES	TOTAL SECTOR REAL								
		TOTAL			SECTOR PUBLICO			SECTOR PRIVADO ¹		
		M3	TES	M3 + TES	M3	TES	TOTAL	M3	TES	TOTAL
2006	diciembre	132,740.1	64,184.7	196,924.8	23,061.2	30,872.4	53,933.6	109,678.9	33,312.3	142,991.2
2007	diciembre	156,820.1	71,221.9	228,041.9	24,129.7	31,221.9	55,351.6	132,690.4	40,000.0	172,690.4
2008	diciembre	183,455.2	82,331.7	265,787.0	29,448.4	36,925.8	66,374.2	154,006.8	45,405.9	199,412.7
2009	diciembre	197,491.3	86,560.0	284,051.3	30,180.5	36,444.8	66,625.3	167,310.7	50,115.2	217,425.9
2010	diciembre	219,828.3	101,942.8	321,771.1	33,088.8	40,159.4	73,248.2	186,739.5	61,783.5	248,523.0
2011	diciembre	259,929.7	110,967.9	370,897.6	37,698.6	42,480.6	80,179.2	222,231.1	68,487.3	290,718.4
2012	diciembre	300,208.6	113,374.9	413,583.5	43,024.8	41,748.0	84,772.8	257,183.8	71,626.9	328,810.7
2013	diciembre	341,304.2	128,429.9	469,734.1	51,428.4	45,315.1	96,743.5	289,875.8	83,114.8	372,990.6
2014	diciembre	371,418.5	146,828.4	518,246.9	52,573.7	44,626.8	97,200.5	318,844.8	102,201.5	421,046.4
2015	enero	369,437.5	149,769.1	519,206.6	52,679.0	43,080.7	95,759.7	316,758.5	106,688.4	423,446.9
	febrero	377,839.1	149,540.6	527,379.7	53,557.9	42,504.4	96,062.3	324,281.2	107,036.2	431,317.4
	marzo	379,427.8	151,782.6	531,210.4	56,294.6	43,431.6	99,726.2	323,133.2	108,351.0	431,484.2
	abril	377,255.0	154,950.0	532,205.1	57,420.3	44,062.5	101,482.8	319,834.7	110,887.5	430,722.3
	mayo	381,806.8	159,831.3	541,638.1	55,403.4	49,002.9	104,406.3	326,403.4	110,828.4	437,231.8
	junio	385,633.0	161,124.5	546,757.5	56,800.1	51,328.6	108,128.7	328,833.0	109,795.9	438,628.9
	julio	390,371.1	161,227.3	551,598.4	57,728.8	49,337.7	107,066.5	332,642.3	111,889.6	444,531.9
	agosto	396,318.9	163,473.9	559,792.8	57,880.7	52,274.6	110,155.3	338,438.2	111,199.4	449,637.6
	septiembre	394,484.1	166,401.6	560,885.7	54,273.8	51,592.2	105,865.9	340,210.3	114,809.4	455,019.7
	octubre	403,232.0	157,695.8	560,927.9	54,211.8	47,468.4	101,680.2	349,020.2	110,227.4	459,247.6
	noviembre	405,820.9	157,063.2	562,884.1	53,170.7	47,243.2	100,413.9	352,650.1	109,820.0	462,470.1
	diciembre	414,501.0	157,017.5	571,518.4	46,294.7	45,977.4	92,272.1	368,206.3	111,040.0	479,246.3
2016	enero	413,551.3	157,155.3	570,706.5	48,802.3	46,293.9	95,096.1	364,749.0	110,861.4	475,610.4
	febrero	419,307.0	158,163.4	577,470.4	48,905.2	46,676.2	95,581.5	370,401.7	111,487.2	481,889.0
	marzo	420,329.9	156,986.4	577,316.3	49,358.9	42,308.3	91,667.2	370,971.0	114,678.1	485,649.1
	abril	421,230.0	161,122.4	582,352.4	52,657.6	42,838.4	95,496.0	368,572.4	118,284.0	486,856.4
	mayo	419,871.2	165,509.6	585,380.7	52,051.5	44,379.2	96,430.7	367,819.7	121,130.4	488,950.1
	junio	424,745.7	167,483.3	592,229.0	52,385.1	45,933.2	98,318.3	372,360.6	121,550.1	493,910.7
	julio	429,005.2	172,835.5	601,840.7	53,400.9	46,836.3	100,237.2	375,604.3	125,999.2	501,603.5
	agosto	424,795.2	175,294.2	600,089.4	52,396.4	44,745.1	97,141.5	372,398.7	130,549.1	502,947.8
	septiembre	394,484.1	166,401.6	560,885.7	54,273.8	51,592.2	105,865.9	340,210.3	114,809.4	455,019.7
	octubre	403,232.0	157,695.8	560,927.9	54,211.8	47,468.4	101,680.2	349,020.2	110,227.4	459,247.6
	noviembre	405,820.9	157,063.2	562,884.1	53,170.7	47,243.2	100,413.9	352,650.1	109,820.0	462,470.1
	diciembre	414,501.0	157,017.5	571,518.4	46,294.7	45,977.4	92,272.1	368,206.3	111,040.0	479,246.3
2017	enero	413,551.3	157,155.3	570,706.5	48,802.3	46,293.9	95,096.1	364,749.0	110,861.4	475,610.4
	febrero	419,307.0	158,163.4	577,470.4	48,905.2	46,676.2	95,581.5	370,401.7	111,487.2	481,889.0
	marzo	420,329.9	156,986.4	577,316.3	49,358.9	42,308.3	91,667.2	370,971.0	114,678.1	485,649.1
	abril	421,230.0	161,122.4	582,352.4	52,657.6	42,838.4	95,496.0	368,572.4	118,284.0	486,856.4
	mayo	419,871.2	165,509.6	585,380.7	52,051.5	44,379.2	96,430.7	367,819.7	121,130.4	488,950.1
	junio	424,745.7	167,483.3	592,229.0	52,385.1	45,933.2	98,318.3	372,360.6	121,550.1	493,910.7

Portafolio Financiero del Sector Real en ml
(% Variaciones)

AÑO	MES	TOTAL SECTOR REAL								
		TOTAL			SECTOR PUBLICO			SECTOR PRIVADO ¹		
		M3	TES	M3 + TES	M3	TES	TOTAL	M3	TES	TOTAL
2007	diciembre	18.1%	11.0%	15.8%	4.6%	1.1%	2.6%	21.0%	20.1%	20.8%
2008	diciembre	17.0%	15.6%	16.6%	22.0%	18.3%	19.9%	16.1%	13.5%	15.5%
2009	diciembre	7.7%	5.1%	6.9%	2.5%	-1.3%	0.4%	8.6%	10.4%	9.0%
2010	diciembre	11.3%	17.8%	13.3%	9.6%	10.2%	9.9%	11.6%	23.3%	14.3%
2011	diciembre	18.2%	8.9%	15.3%	13.9%	5.8%	9.5%	19.0%	10.9%	17.0%
2012	diciembre	15.5%	2.2%	11.5%	14.1%	-1.7%	5.7%	15.7%	4.6%	13.0%
2013	diciembre	13.7%	13.3%	13.6%	19.5%	8.5%	14.1%	12.7%	16.0%	13.4%
2014	diciembre	8.8%	14.3%	10.3%	2.2%	-1.5%	0.5%	10.0%	23.0%	12.9%
2015	enero	9.1%	14.9%	10.7%	2.8%	-10.2%	-3.5%	10.2%	29.5%	14.5%
	febrero	8.8%	13.9%	10.2%	2.5%	-11.5%	-4.2%	9.9%	28.6%	14.0%
	marzo	9.8%	13.5%	10.8%	6.3%	-6.8%	0.2%	10.4%	24.4%	13.6%
	abril	9.2%	9.7%	9.3%	2.8%	-14.1%	-5.3%	10.4%	23.2%	13.4%
	mayo	10.3%	12.7%	11.0%	8.3%	0.7%	4.6%	10.7%	19.0%	12.7%
	junio	9.7%	11.5%	10.2%	0.0%	3.5%	1.6%	11.6%	15.7%	12.6%
	julio	10.5%	8.8%	10.0%	2.2%	-4.1%	-0.8%	12.1%	15.7%	13.0%
	agosto	11.2%	8.9%	10.5%	3.4%	5.0%	4.1%	12.6%	10.9%	12.2%
	septiembre	11.5%	12.2%	11.7%	0.1%	6.0%	2.9%	13.6%	15.2%	14.0%
	octubre	11.8%	5.1%	9.8%	-5.4%	-2.0%	-3.8%	15.0%	8.6%	13.4%
	noviembre	10.5%	6.1%	9.2%	-9.2%	1.0%	-4.7%	14.2%	8.4%	12.8%
	diciembre	11.6%	6.9%	10.3%	-11.9%	3.0%	-5.1%	15.5%	8.6%	13.8%
2016	enero	11.9%	4.9%	9.9%	-7.4%	7.5%	-0.7%	15.2%	3.9%	12.3%
	febrero	11.0%	5.8%	9.5%	-8.7%	9.8%	-0.5%	14.2%	4.2%	11.7%
	marzo	10.8%	3.4%	8.7%	-12.3%	-2.6%	-8.1%	14.8%	5.8%	12.6%
	abril	11.7%	4.0%	9.4%	-8.3%	-2.8%	-5.9%	15.2%	6.7%	13.0%
	mayo	10.0%	3.6%	8.1%	-6.1%	-9.4%	-7.6%	12.7%	9.3%	11.8%
	junio	10.1%	3.9%	8.3%	-7.8%	-10.5%	-9.1%	13.2%	10.7%	12.6%
	julio	9.9%	7.2%	9.1%	-7.5%	-5.1%	-6.4%	12.9%	12.6%	12.8%
	agosto	11.2%	8.9%	10.5%	3.4%	5.0%	4.1%	12.6%	10.9%	12.2%
	septiembre	11.5%	12.2%	11.7%	0.1%	6.0%	2.9%	13.6%	15.2%	14.0%
	octubre	11.8%	5.1%	9.8%	-5.4%	-2.0%	-3.8%	15.0%	8.6%	13.4%
	noviembre	10.5%	6.1%	9.2%	-9.2%	1.0%	-4.7%	14.2%	8.4%	12.8%
	diciembre	11.6%	6.9%	10.3%	-11.9%	3.0%	-5.1%	15.5%	8.6%	13.8%
2017	enero	11.9%	4.9%	9.9%	-7.4%	7.5%	-0.7%	15.2%	3.9%	12.3%
	febrero	11.0%	5.8%	9.5%	-8.7%	9.8%	-0.5%	14.2%	4.2%	11.7%
	marzo	10.8%	3.4%	8.7%	-12.3%	-2.6%	-8.1%	14.8%	5.8%	12.6%
	abril	11.7%	4.0%	9.4%	-8.3%	-2.8%	-5.9%	15.2%	6.7%	13.0%
	mayo	10.0%	3.6%	8.1%	-6.1%	-9.4%	-7.6%	12.7%	9.3%	11.8%
	junio	10.1%	3.9%	8.3%	-7.8%	-10.5%	-9.1%	13.2%	10.7%	12.6%

¹No incluye los TES del sector financiero
Fuente: cálculos DTIE con base en DFV, Banco de la República.

ANEXO 3: CARTERA

CUADRO 1
Evolucion de la Cartera Bruta Total¹

Semana	Fecha	Cartera M/L MM\$			Cartera M/E en pesos MM\$			Cartera Total 1/ MM\$			Cartera M/E en US\$1/ (Millones)		
		2017	2016	2017	2017	2017	2017	2016	2017	2017	2016	2017	2017
					Var. % Anual			Var. % Anual			Var. % Anual		
1	ene-06	348,341.7	380,350.0	9.2	26,523.7	21,326.4	-19.6	374,865.4	401,676.3	7.2	8,115.3	7,306.0	-10.0
2	ene-13	347,552.0	380,069.3	9.4	26,660.7	21,388.1	-19.8	374,212.8	401,457.4	7.3	8,093.9	7,284.9	-10.0
3	ene-20	348,545.3	380,124.9	9.1	26,606.7	21,179.7	-20.4	375,152.0	401,304.7	7.0	8,107.5	7,233.7	-10.8
4	ene-27	349,531.6	380,651.6	8.9	26,550.9	21,156.4	-20.3	376,082.5	401,808.0	6.8	8,076.8	7,220.2	-10.6
5	feb-03	348,839.6	381,077.9	9.2	26,930.1	20,567.0	-23.6	375,769.7	401,644.8	6.9	8,110.3	7,201.8	-11.2
6	feb-10	350,454.4	381,352.1	8.8	27,405.3	20,532.2	-25.1	377,859.7	401,884.3	6.4	8,037.2	7,199.3	-10.4
7	feb-17	351,906.5	383,140.8	8.9	26,690.0	20,914.5	-21.6	378,596.5	404,055.3	6.7	7,951.1	7,204.9	-9.4
8	feb-24	354,236.3	383,896.6	8.4	25,988.6	20,889.4	-19.6	380,224.9	404,786.0	6.5	7,861.0	7,236.9	-7.9
9	mar-03	353,951.2	384,096.8	8.5	24,894.9	21,568.1	-13.4	378,846.0	405,665.0	7.1	7,870.0	7,237.9	-8.0
10	mar-10	354,846.6	384,379.9	8.3	24,831.8	21,593.4	-13.0	379,678.4	405,973.3	6.9	7,847.9	7,244.1	-7.7
11	mar-17	356,930.5	385,287.6	7.9	23,865.6	21,187.1	-11.2	380,796.2	406,474.7	6.7	7,784.5	7,274.5	-6.6
12	mar-24	356,818.6	385,931.8	8.2	23,638.4	21,155.5	-10.5	380,457.0	407,087.3	7.0	7,728.0	7,295.1	-5.6
13	mar-31	358,572.3	387,319.4	8.0	23,267.4	20,885.5	-10.2	381,839.7	408,204.8	6.9	7,657.6	7,237.9	-5.5
14	abr-07	358,071.2	387,645.5	8.3	23,552.6	20,746.3	-11.9	381,623.8	408,391.8	7.0	7,656.2	7,259.0	-5.2
15	abr-14	359,020.5	387,664.0	8.0	22,993.4	20,891.4	-9.1	382,013.9	408,555.4	6.9	7,666.0	7,272.8	-5.1
16	abr-21	360,329.2	388,365.9	7.8	22,516.5	20,992.9	-6.8	382,845.7	409,358.8	6.9	7,659.5	7,317.4	-4.5
17	abr-28	362,072.2	389,513.7	7.6	21,763.2	21,501.4	-1.2	383,835.4	411,015.1	7.1	7,633.2	7,293.9	-4.4
18	may-05	362,169.1	388,923.6	7.4	22,339.0	21,549.7	-3.5	384,508.1	410,473.2	6.8	7,522.5	7,275.9	-3.3
19	may-12	362,591.2	390,166.1	7.6	22,433.1	21,323.9	-4.9	385,024.3	411,490.0	6.9	7,518.2	7,306.0	-2.8
20	may-19	363,844.6	390,964.5	7.5	23,025.3	21,177.4	-8.0	386,869.9	412,141.8	6.5	7,554.3	7,329.2	-3.0
21	may-26	365,188.0	391,669.4	7.3	23,395.9	21,429.4	-8.4	388,583.9	413,098.9	6.3	7,622.9	7,355.3	-3.5
22	jun-02	365,268.9	392,236.2	7.4	23,055.2	21,253.2	-7.8	388,324.1	413,489.4	6.5	7,640.0	7,342.1	-3.9
23	jun-09	365,941.0	392,959.3	7.4	22,693.2	21,505.0	-5.2	388,634.2	414,464.3	6.6	7,641.2	7,365.8	-3.6
24	jun-16	367,325.1	394,113.9	7.3	22,995.2	21,808.0	-5.2	390,320.2	415,921.8	6.6	7,637.3	7,363.4	-3.6
25	jun-23	368,057.9	394,536.5	7.2	22,653.0	22,299.1	-1.6	390,710.9	416,835.7	6.7	7,619.8	7,406.7	-2.8
26	jun-30	369,219.6	395,604.3	7.1	21,899.8	22,307.5	1.9	391,119.4	417,911.9	6.9	7,514.4	7,312.9	-2.7
27	jul-07	368,863.7	394,114.3	6.8	22,182.3	22,605.8	1.9	391,046.0	416,720.1	6.6	7,512.7	7,309.5	-2.7
28	jul-14	369,624.1	395,002.8	6.9	22,028.3	22,122.2	0.4	391,652.4	417,125.0	6.5	7,535.0	7,326.3	-2.8
29	jul-21	370,196.4	395,489.4	6.8	22,203.0	21,971.0	-1.0	392,399.4	417,460.3	6.4	7,545.2	7,297.5	-3.3
30	jul-28	371,342.6	396,243.9	6.7	23,153.2	21,885.1	-5.5	394,495.8	418,129.1	6.0	7,513.0	7,306.7	-2.7
31	ago-04	371,116.5	396,401.4	6.8	22,999.1	21,733.3	-5.5	394,115.6	418,134.7	6.1	7,533.8	7,306.8	-3.0
32	ago-11	371,627.3	396,661.4	6.7	21,955.9	21,800.6	-0.7	393,583.2	418,462.0	6.3	7,548.4	7,303.4	-3.2
33	ago-18	372,019.8	396,996.0	6.7	21,582.4	21,873.9	1.4	393,602.2	418,869.9	6.4	7,526.9	7,304.9	-2.9
34	ago-25	373,405.4	397,342.6	6.4	21,747.2	21,439.7	-1.4	395,152.6	418,782.4	6.0	7,544.1	7,307.4	-3.1
35	sep-01	373,653.7	397,744.2	6.4	22,215.5	21,188.8	-4.6	395,869.2	418,933.0	5.8	7,511.4	7,216.7	-3.9
36	sep-08	374,638.9			21,770.0			396,409.0			7,508.7		
37	sep-15	375,283.4			22,217.0			397,500.4			7,514.4		
38	sep-22	376,115.1			22,018.9			398,134.0			7,546.0		
39	sep-29	376,473.1			21,718.9			398,192.0			7,541.1		
40	oct-06	374,318.3			21,990.2			396,308.5			7,546.5		
41	oct-13	373,543.4			22,133.1			395,676.5			7,591.1		
42	oct-20	373,831.4			22,459.4			396,290.8			7,628.2		
43	oct-27	375,273.4			22,708.7			397,982.1			7,652.0		
44	nov-03	375,952.4			23,618.2			399,570.6			7,692.2		
45	nov-10	376,674.7			23,997.0			400,671.6			7,740.7		
46	nov-17	376,872.9			24,619.5			401,492.4			7,782.4		
47	nov-24	377,919.0			24,758.6			402,677.6			7,808.7		
48	dic-01	379,346.4			23,424.2			402,770.6			7,652.4		
49	dic-08	379,823.0			22,865.3			402,688.4			7,614.7		
50	dic-15	380,984.4			22,755.9			403,740.2			7,592.4		
51	dic-22	381,617.8			22,685.1			404,302.9			7,570.3		
52	dic-29	381,563.2			21,920.7			403,483.9			7,305.2		

¹ No incluye la cartera de la FDN. Corresponde a Cartera Ajustada

CUADRO 2
Evolucion de la Cartera Bruta por Modalidad¹

Semana	Fecha	Comercial ² MMS						Consumo ³ MMS						Microcrédito MMS						Hipotecaria ⁴ MMS		
		Moneda Legal			Moneda Extranjera			Moneda Legal			Moneda Extranjera			Moneda Legal			Moneda Extranjera			Moneda Legal		
		2016	2017	Var. % Anual	2016	2017	Var. % Anual	2016	2017	Var. % Anual	2016	2017	Var. % Anual	2016	2017	Var. % Anual	2016	2017	Var. % Anual	2016	2017	Var. % Anual
1	ene-06	192,670.8	204,391.6	6.1	26,077.7	20,804.0	-20.2	98,797.4	111,978.5	13.3	446.1	522.2	17.1	10,478.9	11,206.2	6.9	0.0	0.1	0.0	46,394.6	52,773.7	13.7
2	ene-13	192,144.8	204,091.2	6.2	26,236.1	20,854.6	-20.5	98,535.4	112,036.2	13.7	424.7	533.3	25.6	10,448.6	11,176.9	7.0	0.0	0.1	0.0	46,423.1	52,765.0	13.7
3	ene-20	192,640.1	203,952.3	5.9	26,154.4	20,656.8	-21.0	98,965.6	112,173.2	13.3	452.3	522.8	15.6	10,448.3	11,203.7	7.2	0.0	0.1	0.0	46,491.3	52,795.7	13.6
4	ene-27	192,783.8	204,004.0	5.8	26,067.2	20,632.1	-20.9	99,569.2	112,579.4	13.1	483.6	524.2	8.4	10,513.7	11,262.6	7.1	0.0	0.1	0.0	46,664.9	52,805.6	13.2
5	feb-03	192,541.8	204,151.4	6.0	26,471.2	20,063.3	-24.2	99,071.3	112,708.6	13.8	458.9	503.5	9.7	10,486.4	11,286.7	7.6	0.0	0.1	0.0	46,740.0	52,931.2	13.2
6	feb-10	194,021.3	204,190.5	5.2	26,960.2	20,033.5	-25.7	99,089.4	112,841.8	13.9	455.0	498.6	9.6	10,483.0	11,275.2	7.6	0.0	0.1	0.0	46,860.8	53,044.7	13.2
7	feb-17	194,949.1	205,657.2	5.5	26,239.3	20,420.7	-22.2	99,518.1	112,971.6	13.5	450.7	493.8	9.6	10,499.3	11,295.8	7.6	0.0	0.1	0.0	46,940.0	53,216.3	13.4
8	feb-24	196,507.1	205,736.3	4.7	25,519.3	20,393.8	-20.1	100,128.5	113,438.1	13.3	469.3	495.6	5.6	10,541.0	11,336.4	7.5	0.0	0.1	0.0	47,059.7	53,385.8	13.4
9	mar-03	196,422.3	205,783.8	4.8	24,474.0	21,063.6	-13.9	99,786.6	113,379.8	13.6	420.8	504.4	19.9	10,539.8	11,353.3	7.7	0.0	0.1	0.0	47,202.5	53,580.0	13.5
10	mar-10	197,284.6	205,959.4	4.4	24,429.0	21,081.0	-13.7	99,786.3	113,411.8	13.7	402.9	512.3	27.2	10,514.3	11,336.5	7.8	0.0	0.1	0.0	47,261.4	53,672.2	13.6
11	mar-17	198,578.1	206,511.6	4.0	23,469.2	20,696.9	-11.8	100,353.4	113,634.9	13.2	396.4	490.1	23.6	10,537.3	11,353.3	7.7	0.0	0.1	0.0	47,461.7	53,787.9	13.3
12	mar-24	198,320.7	206,535.5	4.1	23,248.0	20,657.8	-11.1	100,492.5	114,133.8	13.6	390.5	497.6	27.4	10,550.3	11,373.5	7.8	0.0	0.1	0.0	47,455.1	53,889.0	13.6
13	mar-31	199,498.4	207,083.9	3.8	22,854.8	20,391.2	-10.8	100,835.5	114,667.3	13.7	412.5	494.1	19.8	10,572.0	11,441.4	8.2	0.0	0.1	0.0	47,666.4	54,126.8	13.6
14	abr-07	199,240.0	207,562.9	4.2	23,150.7	20,263.5	-12.5	100,565.4	114,507.8	13.9	401.9	482.7	20.1	10,538.6	11,412.0	8.3	0.0	0.1	0.0	47,727.1	54,162.8	13.5
15	abr-14	199,967.7	207,394.1	3.7	22,623.1	20,398.5	-9.8	100,689.7	114,661.4	13.9	370.3	492.9	33.1	10,547.7	11,410.1	8.2	0.0	0.1	0.0	47,815.4	54,198.5	13.3
16	abr-21	200,504.2	207,866.2	3.7	22,134.8	20,496.3	-7.4	101,281.2	114,820.0	13.4	381.7	496.6	30.1	10,602.9	11,402.6	7.5	0.0	0.0	0.0	47,940.9	54,277.0	13.2
17	abr-28	201,074.0	208,120.7	3.5	21,362.2	20,989.1	-1.7	102,110.3	115,386.5	13.0	400.9	512.1	27.7	10,680.4	11,484.2	7.5	0.0	0.1	0.0	48,207.5	54,522.3	13.1
18	may-05	201,549.1	207,844.9	3.1	21,949.8	21,034.1	-4.2	101,672.4	115,093.8	13.2	389.1	515.5	32.5	10,660.3	11,449.1	7.4	0.0	0.1	0.0	48,287.3	54,535.8	12.9
19	may-12	201,805.3	208,721.2	3.4	22,053.6	20,808.1	-5.6	101,794.7	115,363.1	13.3	379.4	515.6	35.9	10,648.8	11,453.3	7.6	0.0	0.2	0.0	48,342.4	54,628.5	13.0
20	may-19	202,390.3	209,106.3	3.3	22,618.2	20,677.6	-8.6	102,283.3	115,658.4	13.1	407.0	499.7	22.8	10,668.1	11,467.9	7.5	0.0	0.1	0.0	48,503.0	54,731.9	12.8
21	may-26	202,736.7	208,983.2	3.1	22,946.7	20,915.0	-8.9	103,044.2	116,274.7	12.8	449.2	514.4	14.5	10,729.7	11,524.9	7.4	0.0	0.1	0.0	48,677.3	54,886.5	12.8
22	jun-02	202,658.5	209,221.4	3.2	22,632.1	20,741.2	-8.4	103,021.9	116,440.7	13.0	423.1	511.8	21.0	10,734.9	11,553.0	7.6	0.0	0.2	0.0	48,853.7	55,021.2	12.6
23	jun-09	202,904.1	209,843.9	3.4	22,228.8	20,965.3	-5.6	103,442.2	116,472.8	12.6	464.3	519.6	11.9	10,713.5	11,552.2	7.8	0.0	0.2	0.0	48,881.2	55,090.4	12.7
24	jun-16	203,860.6	210,551.9	3.3	22,526.2	21,287.2	-5.5	103,747.7	116,770.2	12.6	469.0	520.5	11.0	10,709.5	11,600.9	8.3	0.0	0.2	0.0	49,007.3	55,190.8	12.6
25	jun-23	203,989.6	210,531.1	3.2	22,187.3	21,759.3	-1.9	104,191.2	117,104.3	12.4	465.7	539.6	15.9	10,731.5	11,620.5	8.3	0.0	0.2	0.0	49,145.7	55,280.5	12.5
26	jun-30	204,239.8	210,759.5	3.2	21,435.2	21,746.8	1.5	104,802.2	117,628.1	12.2	464.6	560.5	20.6	10,771.9	11,708.8	8.7	0.0	0.2	0.0	49,405.6	55,508.0	12.4
27	jul-07	204,151.6	209,680.4	2.7	21,700.8	22,034.3	1.5	104,560.0	117,256.2	12.1	481.5	571.3	18.7	10,722.2	11,659.1	8.7	0.0	0.2	0.0	49,429.9	55,518.5	12.3
28	jul-14	204,555.2	210,184.6	2.8	21,548.7	21,558.1	0.0	104,788.3	117,522.5	12.2	479.6	563.9	17.6	10,738.2	11,685.9	8.8	0.0	0.2	0.0	49,542.5	55,609.9	12.2
29	jul-21	204,749.2	210,406.0	2.8	21,715.4	21,415.1	-1.4	105,067.1	117,896.0	12.0	487.6	555.7	14.0	10,753.8	11,710.5	8.9	0.0	0.2	0.0	49,626.3	55,676.9	12.2
30	jul-28	204,930.9	210,516.0	2.7	22,638.6	21,327.6	-5.8	105,701.8	118,158.9	11.8	514.6	557.3	8.3	10,843.1	11,781.5	8.7	0.0	0.2	0.0	49,866.8	55,787.6	11.9
31	ago-04	204,824.0	210,529.4	2.8	22,488.8	21,191.4	-5.8	105,532.9	118,165.7	12.0	510.3	541.7	6.2	10,829.6	11,794.8	8.9	0.0	0.2	0.0	49,930.0	55,911.4	12.0
32	ago-11	204,989.1	210,537.3	2.7	21,470.5	21,249.4	-1.0	105,767.8	118,377.7	11.9	485.3	551.0	13.5	10,844.1	11,774.3	8.6	0.0	0.2	0.0	50,026.3	55,972.1	11.9
33	ago-18	205,036.8	210,550.4	2.7	21,112.8	21,334.7	1.1	106,030.6	118,555.8	11.8	469.6	538.9	14.8	10,859.9	11,808.7	8.7	0.0	0.2	0.0	50,092.4	56,081.1	12.0
34	ago-25	205,659.7	210,289.5	2.3	21,273.2	20,904.3	-1.7	106,581.4	119,017.4	11.7	473.9	535.2	12.9	10,926.1	11,843.0	8.4	0.0	0.2	0.0	50,238.1	56,192.7	11.9
35	sep-01	205,367.9	210,135.7	2.3	21,732.7	20,662.4	-4.9	106,856.8	119,269.6	11.6	482.7	526.2	9.0	10,965.9	11,916.4	8.5	0.0	0.2	0.0	50,443.1	56,422.5	11.9
36	sep-08	206,288.8			21,298.0			106,869.6			472.0			10,967.8		0.0				50,512.6		
37	sep-15	206,479.4			21,736.3			107,196.3			480.6			10,990.4		0.0				50,617.2		
38	sep-22	206,733.3			21,540.4			107,613.7			478.5			11,032.3		0.0				50,735.8		
39	sep-29	206,092.4			21,237.2			108,307.3			481.6			11,106.1		0.1				50,967.3		
40	oct-06	204,175.5			21,506.1			108,089.5			484.0			11,063.3		0.2				50,989.9		
41	oct-13	202,882.6			21,639.5			108,504.3			493.4			11,066.5		0.2				51,090.0		
42	oct-20	202,362.9			21,957.1			108,683.7			502.1			11,070.1		0.2				51,114.7		
43	oct-27	203,642.7			22,190.8			109,203.3			517.7			11,142.0		0.2				51,285.4		
44	nov-03	204,081.7			23,082.9			109,257.4			535.1			11,150.4		0.2				51,462.9		
45	nov-10	204,558.0			23,448.7			109,554.4			548.1			11,129.5		0.2				51,432.7		
46	nov-17	204,411.3			24,061.0			109,807.1			558.4			11,128.8		0.2				51,525.6		
47	nov-24	204,585.2			24,183.6			110,412.2			574.8			11,194.2		0.2				51,727.4		
48	dic-01	205,021.1			22,875.0			111,029.6			549.0			11,225.1		0.1				52,070.6		
49	dic-08	205,348.0			22,321.4			111,134.7			543.8			11,201.8		0.1				52,138.6		
50	dic-15	206,118.4			22,232.0			111,360.0			523.7			11,203.6		0.1				52,302.3		
51	dic-22	206,121.9			22,165.9			111,808.3			519.0			11,218.1		0.1				52,469.4		
52	dic-29	205,116.1			21,393.4			112,407.1			527.2			11,262.0		0.1				52,777.9		

1/ No incluye cartera de la FDN

2/ Incluye ajuste por leasing operativo

3/ Incluye tarjetas de crédito y avances de todos los plazos.

4/ Corresponde a créditos otorgados para adquisición de vivienda, incluye los ajustes de titularización de cartera hipotecaria y por ventas de cartera para manejo a través de derechos fiduciarios.

Fuente: Formato 281

CUADRO 3
Desembolsos y Tasas de Interés Cartera Comercial ¹
Moneda Legal

Semana	Fecha	Comercial ²				Ordinario				Preferencial				Tesorería			
		Desembolsos MM\$		Tasa de interés % ³		Desembolsos MM\$		Tasa de interés % ³		Desembolsos MM\$		Tasa de interés % ³		Desembolsos MM\$		Tasa de interés % ³	
		2016	2017	2016	2017	2016	2017	2016	2017	2016	2017	2016	2017	2016	2017	2016	2017
1	ene-06	2,193.6	1,420.4	10.30	12.96	799.5	802.3	12.27	14.12	1,331.5	588.8	9.12	11.39	62.6	29.3	10.11	12.69
2	ene-13	1,533.5	1,593.1	11.32	12.97	857.9	786.5	12.52	14.38	603.8	764.5	9.67	11.55	71.7	42.0	10.90	12.32
3	ene-20	2,680.6	2,428.5	11.04	12.90	1,245.8	1,236.5	12.63	14.40	1,234.3	1,117.3	9.65	11.29	200.5	74.8	9.68	12.22
4	ene-27	3,408.5	2,635.6	11.35	12.65	1,651.2	1,297.8	12.93	14.26	1,621.5	1,258.4	9.77	11.03	135.7	79.4	10.88	11.98
5	feb-03	2,417.9	3,020.1	11.31	12.94	1,105.5	1,769.1	13.01	13.94	1,229.7	1,161.4	9.83	11.49	82.7	89.6	10.66	11.93
6	feb-10	3,007.7	2,249.2	11.35	13.02	1,722.2	1,412.3	12.21	13.89	1,218.5	757.8	10.15	11.47	67.0	79.1	11.15	12.19
7	feb-17	3,011.9	3,575.2	11.52	12.59	1,573.8	2,094.6	12.57	13.57	1,278.1	1,417.0	10.42	11.16	160.0	63.6	10.00	12.25
8	feb-24	4,277.7	2,770.3	12.03	12.75	1,693.2	1,483.6	12.79	13.84	2,410.8	1,169.7	11.57	11.45	173.8	117.1	10.99	11.88
9	mar-03	2,442.6	2,850.2	12.66	12.97	1,429.6	1,679.2	13.82	13.87	939.8	1,005.4	10.99	11.48	73.2	165.6	11.49	12.84
10	mar-10	2,397.6	2,104.9	12.27	12.97	1,248.8	1,209.4	13.88	14.21	1,011.4	827.4	10.52	11.24	137.5	68.1	10.46	11.97
11	mar-17	3,395.6	2,759.6	11.95	12.55	1,544.1	1,541.6	13.50	13.60	1,702.3	1,155.9	10.61	11.22	149.3	62.1	11.19	11.03
12	mar-24	1,084.8	2,004.0	12.23	12.54	658.8	1,062.6	12.94	13.88	393.7	887.0	11.08	10.97	32.3	54.4	11.89	12.18
13	mar-31	4,293.7	3,040.9	11.95	12.66	1,980.6	1,749.2	13.39	13.73	2,073.0	1,155.6	10.55	11.19	240.2	136.1	12.05	11.24
14	abr-07	1,925.9	2,400.2	12.93	12.41	1,148.3	1,201.3	14.14	13.83	706.5	1,143.9	11.10	10.95	71.1	55.0	11.75	11.46
15	abr-14	2,768.6	1,966.8	12.72	11.82	1,247.6	762.4	14.04	13.80	1,407.0	1,172.1	11.57	10.55	113.9	32.3	12.43	11.28
16	abr-21	2,641.8	2,722.0	12.71	12.11	1,237.1	1,289.8	14.25	13.62	1,283.8	1,342.7	11.27	10.71	120.9	89.4	12.30	11.37
17	abr-28	3,114.1	3,425.8	13.08	12.06	1,610.2	1,684.4	14.48	13.66	1,260.0	1,575.7	11.63	10.46	243.9	165.7	11.27	11.13
18	may-05	2,345.1	1,765.2	12.97	12.42	1,282.5	1,028.7	14.20	13.72	968.6	699.8	11.37	10.54	94.0	36.7	12.52	11.86
19	may-12	2,232.9	2,797.9	12.72	11.60	1,106.7	1,286.0	14.18	13.48	1,049.5	1,404.5	11.17	10.02	76.8	107.5	12.81	9.63
20	may-19	2,603.5	3,003.9	13.10	11.68	1,378.1	1,391.3	14.38	13.21	1,032.2	1,468.3	11.61	10.30	193.2	144.3	11.86	11.03
21	may-26	3,282.5	3,326.3	13.02	11.54	1,700.0	1,406.7	14.35	13.31	1,395.7	1,778.7	11.57	10.20	186.9	140.9	11.88	10.60
22	jun-02	2,271.1	3,412.7	13.24	11.18	1,205.8	1,374.8	14.48	13.23	932.3	1,878.7	11.83	9.70	133.1	159.2	11.92	10.89
23	jun-09	2,208.1	2,390.6	13.13	11.43	1,111.5	1,064.5	14.44	13.26	1,016.7	1,234.8	11.73	9.89	79.8	91.3	12.82	10.94
24	jun-16	3,213.1	3,227.9	12.86	11.28	1,528.4	1,684.0	14.28	12.51	1,587.4	1,420.4	11.48	9.90	97.4	123.5	12.82	10.45
25	jun-23	3,022.7	2,688.7	13.02	11.31	1,357.5	1,182.0	14.52	13.04	1,403.4	1,401.5	11.84	9.87	261.8	105.2	11.64	11.03
26	jun-30	3,826.4	4,353.4	13.01	10.96	2,094.6	1,797.6	14.02	12.92	1,626.2	2,350.6	11.76	9.51	105.5	205.3	12.29	10.24
27	jul-07	1,793.9	1,850.4	13.29	11.34	959.0	960.6	14.69	12.79	786.1	821.5	11.62	9.73	48.8	68.3	12.57	10.24
28	jul-14	2,460.3	2,269.6	13.42	11.49	1,315.0	1,216.1	14.65	13.01	1,027.2	993.1	11.98	9.70	118.0	60.4	12.25	10.57
29	jul-21	2,296.4	2,710.4	13.12	10.57	1,163.2	1,110.2	14.47	12.52	923.2	1,540.0	11.84	9.17	210.0	60.2	11.27	10.31
30	jul-28	3,159.7	3,389.6	13.77	10.81	1,674.9	1,538.4	14.96	12.35	1,382.6	1,737.4	12.40	9.49	102.2	113.7	12.74	10.10
31	ago-04	2,080.8	2,796.7	13.77	10.67	1,220.6	1,275.6	14.93	12.47	784.5	1,437.2	12.04	9.13	75.7	83.9	12.96	9.84
32	ago-11	2,557.9	2,058.0	13.08	10.77	1,269.7	964.3	14.68	12.48	1,224.4	1,008.1	11.42	9.23	63.7	85.6	13.03	9.75
33	ago-18	2,382.9	2,825.6	13.25	10.53	1,139.1	1,251.9	14.41	12.26	1,086.3	1,513.6	12.23	9.15	157.5	60.0	11.89	9.46
34	ago-25	3,662.4	2,545.3	13.33	10.30	1,526.2	1,071.2	14.52	12.08	1,997.1	1,428.0	12.49	8.97	139.2	46.2	12.26	9.96
35	sep-01	2,886.5	3,476.0	13.79	10.65	1,574.7	1,674.1	15.01	12.19	961.5	1,656.9	12.32	9.25	350.3	145.0	12.28	8.95
36	sep-08	2,802.8		13.14		1,550.6		14.19		1,133.4		11.96		118.8		10.70	
37	sep-15	2,696.1		13.72		1,442.0		14.85		1,152.8		12.38		101.3		12.76	
38	sep-22	2,844.3		13.19		1,399.5		14.60		1,222.7		11.86		222.1		11.74	
39	sep-29	3,002.2		13.71		1,740.0		14.87		1,158.1		12.07		104.1		12.48	
40	oct-06	2,436.8		13.23		1,399.7		14.04		977.0		12.12		60.1		12.34	
41	oct-13	2,434.4		13.43		1,376.6		14.40		894.4		12.09		163.4		12.61	
42	oct-20	2,036.6		13.49		1,094.0		14.69		867.6		12.15		75.0		11.39	
43	oct-27	2,900.6		13.32		1,563.2		14.77		1,188.8		11.63		148.6		11.60	
44	nov-03	2,356.2		13.82		1,434.2		14.91		830.4		12.07		91.6		12.48	
45	nov-10	2,015.8		13.44		1,090.6		14.75		865.9		11.85		59.3		12.58	
46	nov-17	2,197.2		13.58		1,242.4		14.54		877.3		12.31		77.5		12.54	
47	nov-24	2,745.6		13.29		1,576.1		14.42		1,029.0		11.73		140.5		11.99	
48	dic-01	3,181.4		13.44		1,867.7		14.41		1,179.9		12.03		133.8		12.33	
49	dic-08	2,058.0		13.43		1,178.7		14.47		815.6		11.99		63.6		12.57	
50	dic-15	3,671.5		13.22		2,092.9		14.14		1,471.9		11.99		106.7		12.13	
51	dic-22	4,110.0		12.81		1,951.9		14.18		2,004.9		11.57		153.2		11.53	
52	dic-29	4,751.8		12.35		2,191.3		13.65		2,436.0		11.21		124.5		11.67	

1/ Incluye leasing financiero

2/ Promedio ponderado por monto de las tasas de los créditos ordinarios, de tesorería y preferenciales. No incluye construcción de vivienda.

3/ Promedio ponderado por monto

Fuente: Formato 088 de la Superintendencia Financiera.

CUADRO 4

Desembolsos y Tasas de Interés Cartera de Consumo y Tarjeta de crédito ¹

Moneda Legal

Semana	Fecha	Consumo ²				Tarjetas de Crédito ³			
		Desembolsos MM\$		Tasa de interés % ⁴		Desembolsos MM\$		Tasa de interés % ⁴	
		2016	2017	2016	2017	2016	2017	2016	2017
1	ene-06	571	640	18.63	20.71	493	534	28.40	31.77
2	ene-13	542	585	19.17	21.32	473	519	28.50	32.05
3	ene-20	752	825	19.12	21.11	526	560	28.29	31.87
4	ene-27	1,242	1,043	18.09	20.54	501	556	28.19	31.81
5	feb-03	807	1,254	19.08	19.93	514	573	28.28	31.79
6	feb-10	999	1,005	18.37	20.40	465	532	28.14	31.83
7	feb-17	975	1,073	18.56	20.15	487	526	28.07	31.57
8	feb-24	1,287	1,183	18.02	19.71	498	536	28.06	31.56
9	mar-03	1,089	1,510	18.26	19.44	518	556	28.02	31.59
10	mar-10	948	1,035	18.66	20.15	518	573	28.21	31.74
11	mar-17	1,103	1,125	18.62	19.97	510	582	28.36	31.62
12	mar-24	462	971	19.10	20.47	428	535	28.57	31.68
13	mar-31	1,341	1,685	18.22	19.32	549	548	28.27	31.40
14	abr-07	937	1,019	19.09	20.29	517	638	29.25	31.86
15	abr-14	1,051	733	18.99	19.77	537	493	28.80	31.73
16	abr-21	1,043	1,067	18.99	20.21	528	592	29.52	31.69
17	abr-28	1,650	1,611	18.21	19.43	526	597	29.41	31.56
18	may-05	979	782	19.12	20.66	576	567	29.67	31.78
19	may-12	897	1,092	19.05	19.99	549	612	29.46	31.46
20	may-19	1,041	1,184	19.32	19.77	557	607	29.34	31.46
21	may-26	1,435	1,431	18.68	19.46	561	594	29.36	31.34
22	jun-02	1,033	1,231	19.02	19.40	508	600	29.39	31.68
23	jun-09	813	1,046	19.54	19.85	518	596	29.63	31.06
24	jun-16	1,045	1,174	19.25	19.72	601	655	29.59	31.01
25	jun-23	1,057	925	19.01	19.69	621	638	29.40	31.35
26	jun-30	1,483	1,513	19.01	18.88	666	649	29.23	31.28
27	jul-07	746	772	19.61	19.83	625	647	30.24	31.31
28	jul-14	1,007	1,107	19.51	19.56	580	660	30.35	31.18
29	jul-21	839	949	19.70	19.63	565	625	30.32	31.26
30	jul-28	1,591	1,574	18.73	18.92	559	616	30.21	30.89
31	ago-04	928	1,350	19.85	18.85	578	632	30.43	31.02
32	ago-11	1,025	954	19.74	19.35	530	603	30.42	31.16
33	ago-18	808	1,166	19.80	19.23	542	616	30.24	30.93
34	ago-25	1,095	1,159	19.43	18.97	569	576	30.62	30.92
35	sep-01	1,365	1,591	19.11	18.51	558	652	30.51	30.81
36	sep-08	943		19.97		545		30.58	
37	sep-15	1,046		19.80		595		30.46	
38	sep-22	1,070		19.76		554		30.77	
39	sep-29	1,662		19.06		573		30.60	
40	oct-06	923		20.21		558		31.36	
41	oct-13	1,079		19.95		593		31.30	
42	oct-20	870		20.04		555		31.35	
43	oct-27	1,392		19.37		567		31.50	
44	nov-03	1,241		19.66		556		31.46	
45	nov-10	917		20.06		592		31.48	
46	nov-17	897		20.34		583		31.35	
47	nov-24	1,213		19.55		647		31.28	
48	dic-01	1,544		19.04		749		31.41	
49	dic-08	854		19.78		616		31.52	
50	dic-15	1,169		19.55		699		31.48	
51	dic-22	1,247		19.24		810		31.52	
52	dic-29	1,260		19.14		650		31.58	

1/ Incluye leasing financiero.

2/ Incluye créditos en pesos y en UVR.

3/ Promedio ponderado por monto

4/ Corresponde al promedio ponderado por monto de la tasa de los desembolsos en pesos y en UVR. Antes de realizar el promedio ponderado, a la tasa de interés de los créditos en UVR se les sumó la variación anual de la UVR de la respectiva semana.

Fuente: Formato 088 de la Superintendencia Financiera.

CUADRO 5

Desembolsos y Tasas de Interés Cartera de Microcrédito e Hipotecaria¹

Moneda Legal

Semana	Fecha	Microcrédito				Hipotecaria ²							
		Desembolsos MM\$		Tasa de interés % ³		Construcción				Adquisición			
		2016	2017	2016	2017	Desembolsos MM\$		Tasa de interés % ⁴		Desembolsos MM\$		Tasa de interés % ⁴	
						2016	2017	2016	2017	2016	2017	2016	2017
1	ene-06	46	38	36.27	37.20	12	13	11.22	12.58	121	124	11.65	12.42
2	ene-13	78	67	37.54	38.08	29	38	10.96	11.68	113	85	11.44	12.40
3	ene-20	114	105	37.29	37.79	37	55	10.13	11.57	177	149	11.86	12.40
4	ene-27	148	122	36.63	37.68	56	81	11.15	11.74	353	194	11.55	12.54
5	feb-03	88	118	36.70	37.20	35	65	10.85	11.68	139	238	11.93	12.57
6	feb-10	106	94	36.93	38.62	49	60	10.89	11.17	144	142	11.82	12.44
7	feb-17	115	116	36.84	37.73	62	79	12.33	11.19	177	240	11.95	12.61
8	feb-24	130	123	36.82	37.52	72	86	11.35	11.67	258	295	11.81	12.58
9	mar-03	107	102	36.47	36.13	51	68	11.97	12.02	261	306	11.82	12.52
10	mar-10	101	94	37.38	37.43	36	68	11.94	11.51	159	188	11.98	12.39
11	mar-17	130	112	37.28	37.22	61	93	11.36	11.65	235	206	12.05	12.48
12	mar-24	67	94	37.80	36.76	8	56	12.41	11.28	76	165	12.06	12.42
13	mar-31	126	158	36.71	36.47	49	52	11.66	11.79	378	395	12.05	12.34
14	abr-07	81	74	37.32	36.65	38	52	12.27	11.53	134	158	12.31	12.45
15	abr-14	108	73	37.67	37.84	65	39	11.10	11.44	172	113	12.28	12.37
16	abr-21	118	103	37.43	36.66	59	83	11.55	11.26	213	175	12.05	12.41
17	abr-28	153	160	36.69	36.56	64	91	12.15	11.00	421	410	12.19	12.35
18	may-05	88	77	37.27	36.58	43	57	11.80	11.49	151	114	12.49	12.59
19	may-12	87	112	37.07	37.27	39	82	12.05	10.93	130	179	12.49	12.35
20	may-19	119	120	37.37	37.03	76	78	12.54	10.58	214	204	12.36	12.32
21	may-26	139	137	36.84	36.64	64	96	12.33	10.76	315	249	12.43	12.34
22	jun-02	98	117	36.48	36.19	58	65	12.36	10.69	248	299	12.45	12.30
23	jun-09	78	102	37.59	36.91	36	74	12.63	11.10	130	167	12.55	12.17
24	jun-16	111	129	37.37	36.66	85	69	11.89	10.66	210	206	12.41	12.00
25	jun-23	119	102	36.91	36.80	60	74	12.18	11.07	224	182	12.48	11.98
26	jun-30	149	149	36.33	36.11	46	96	12.14	10.59	410	390	12.54	11.97
27	jul-07	56	55	37.09	36.84	49	47	11.97	11.08	109	109	12.62	11.61
28	jul-14	104	114	37.51	37.42	67	70	12.59	10.92	189	194	12.56	11.68
29	jul-21	99	107	37.18	37.04	49	64	11.80	10.78	157	168	12.60	11.54
30	jul-28	168	146	36.35	36.47	48	67	13.25	10.59	374	299	12.68	11.49
31	ago-04	92	119	36.81	36.27	54	57	13.17	10.97	156	273	12.82	11.43
32	ago-11	112	88	37.37	37.22	55	33	12.59	11.08	176	163	12.54	11.25
33	ago-18	94	125	37.32	37.20	40	64	12.30	10.79	138	222	12.62	11.20
34	ago-25	124	102	37.23	36.98	62	37	12.92	10.24	226	204	12.79	11.31
35	sep-01	120	156	36.38	35.70	50	94	12.37	10.46	366	437	12.81	11.26
36	sep-08	89		37.88		46		13.08		156		12.82	
37	sep-15	116		37.58		46		13.08		183		12.81	
38	sep-22	119		37.52		53		13.38		190		12.70	
39	sep-29	186		36.81		71		12.72		387		12.78	
40	oct-06	50		36.85		42		13.04		126		12.58	
41	oct-13	101		37.85		44		12.70		177		12.72	
42	oct-20	94		37.36		39		13.12		186		12.63	
43	oct-27	136		37.27		67		12.97		326		12.77	
44	nov-03	104		37.50		43		12.81		294		12.77	
45	nov-10	81		38.49		31		12.56		143		12.65	
46	nov-17	93		37.95		47		12.10		167		12.62	
47	nov-24	127		37.88		66		12.38		275		12.66	
48	dic-01	131		37.19		66		12.17		390		12.64	
49	dic-08	70		37.92		46		11.64		143		12.68	
50	dic-15	112		38.22		79		12.58		241		12.47	
51	dic-22	115		37.93		81		11.89		266		12.63	
52	dic-29	117		36.92		60		12.12		468		12.60	

1/ Incluye leasing financiero.

2/ Incluye créditos en pesos y en UVR.

3/ Promedio ponderado por monto

4/ Corresponde al promedio ponderado por monto de la tasa de los desembolsos en pesos y en UVR. Antes de realizar el promedio ponderado, a la la tasa de interés de los créditos en UVR se les sumó la variación anual de la UVR de la respectiva semana.

Fuente: Formato 088 de la Superintendencia Financiera.

GRAFICO 1

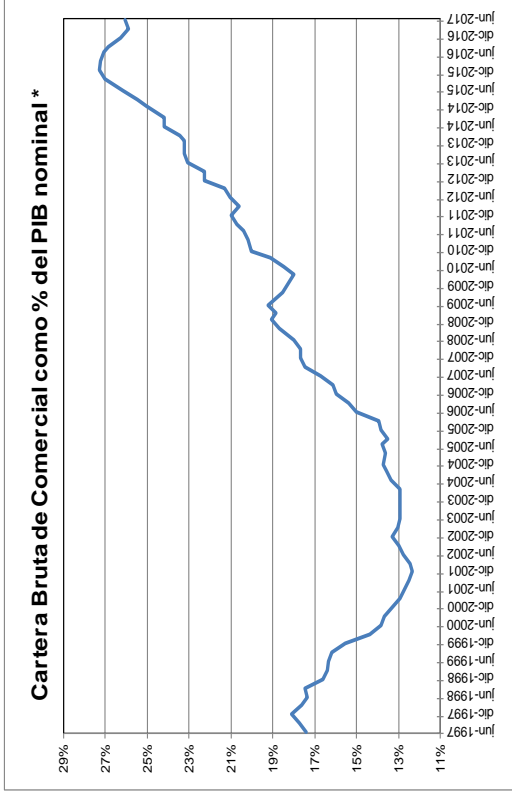
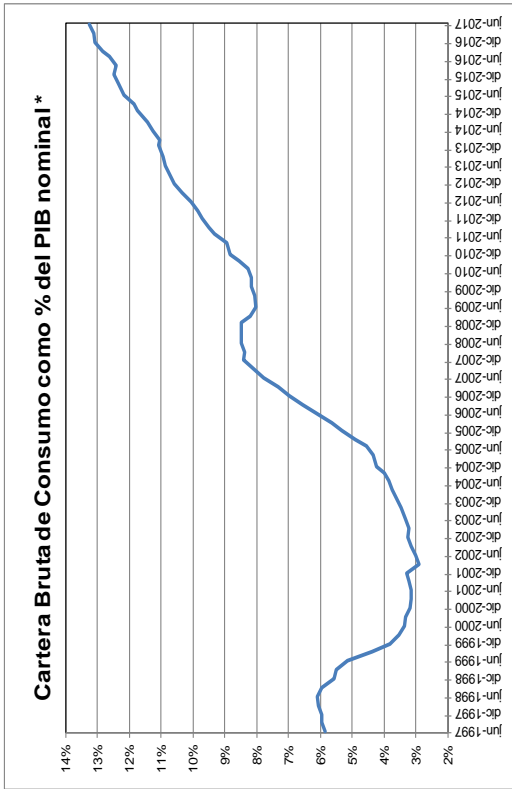

* Se refiere al PIB nominal desestacionalizado.

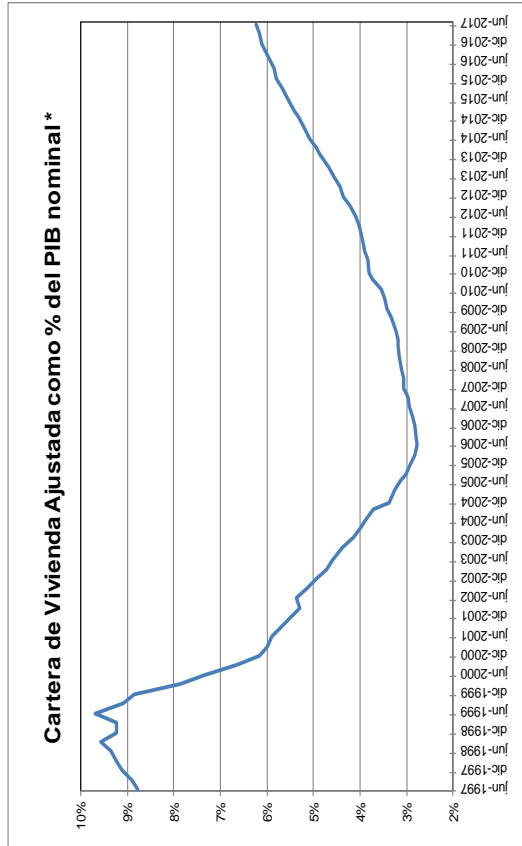

* Fuente: Formato 281 de la Superintendencia financiera de Colombia y ajustes del BR.

GRAFICO 2
Cartera e Inversiones (brutas) / Total Activos *
 (Moneda Total)

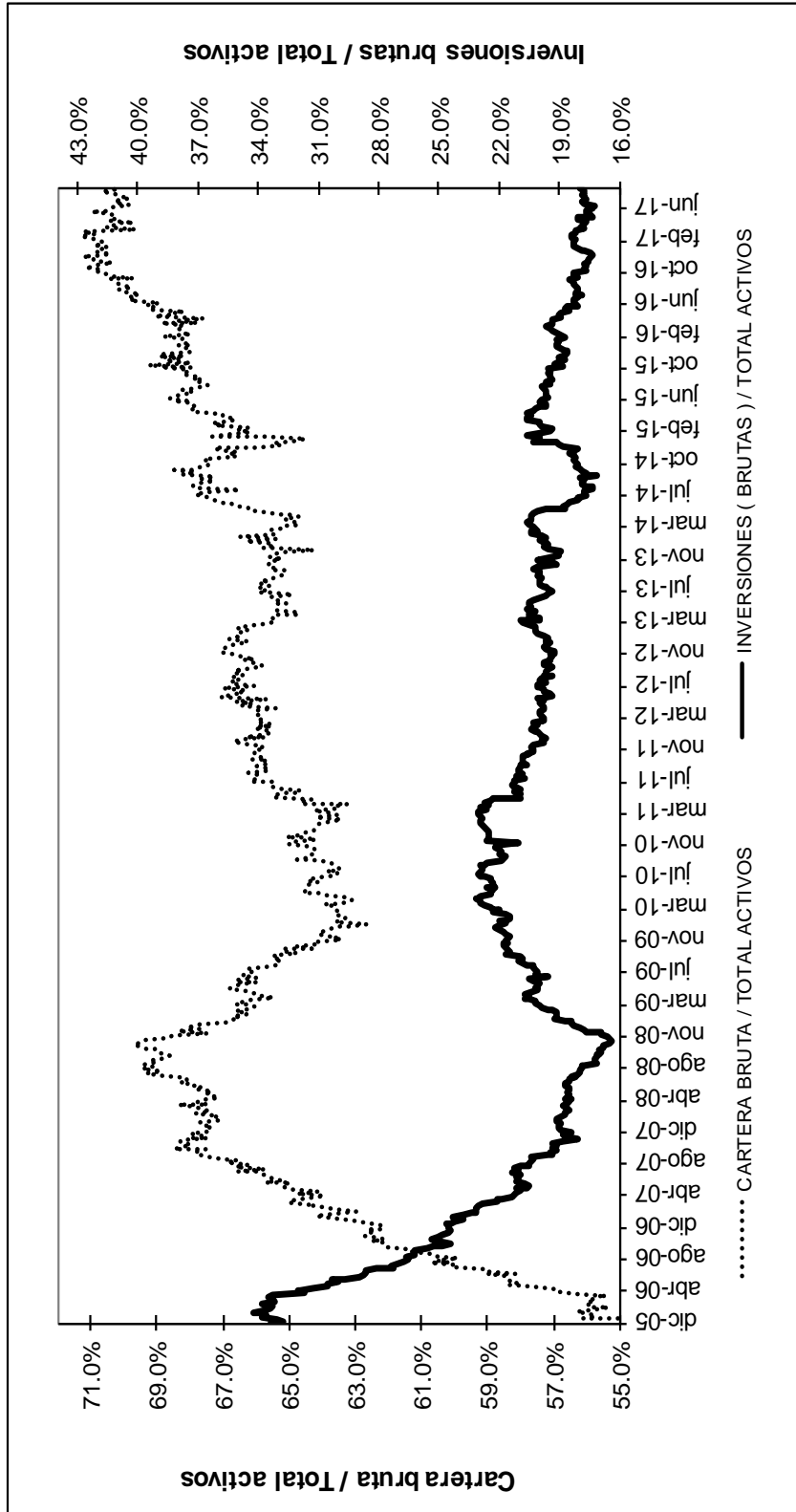

* Sin entidades financieras especiales
 Fuente: Banco de la República

ANEXO 4: MERCADO CAMBIARIO¹

Gráfico 1

TRM-Devaluación Año Corrido Anualizada y Año Completo



Gráfico 2

Indice de Tasa de Cambio Real Promedio
Promedio Total-Ponderaciones según promedios móviles de orden 12

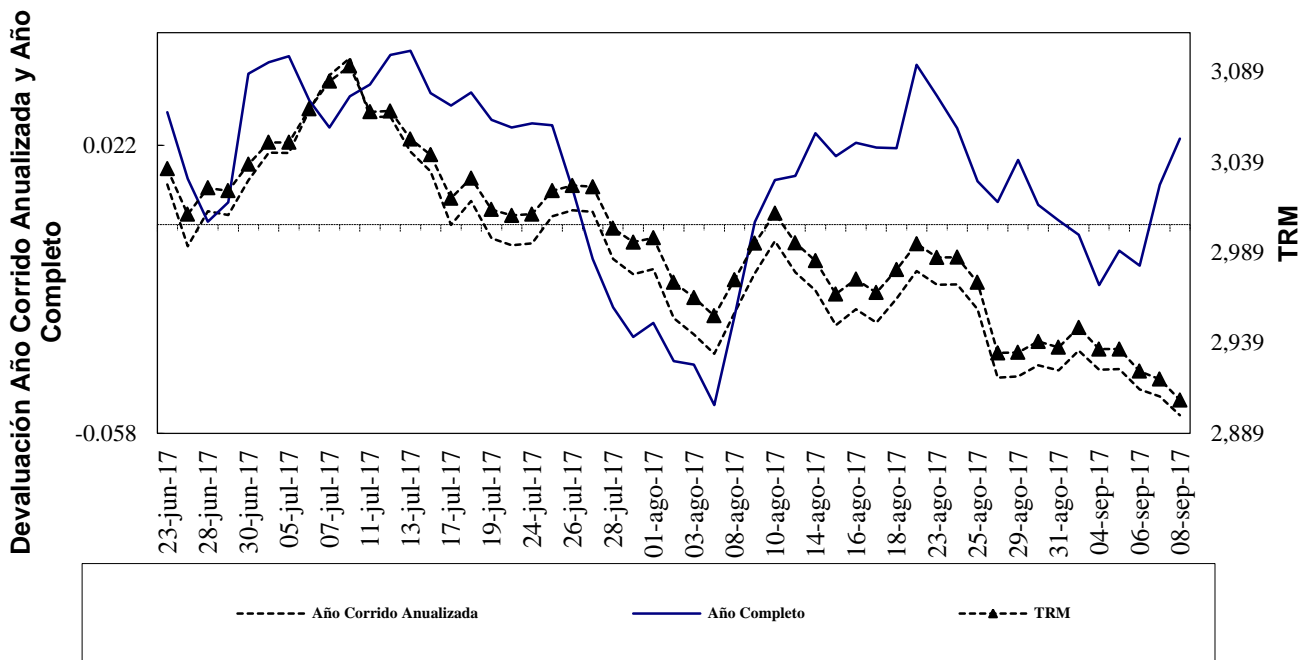
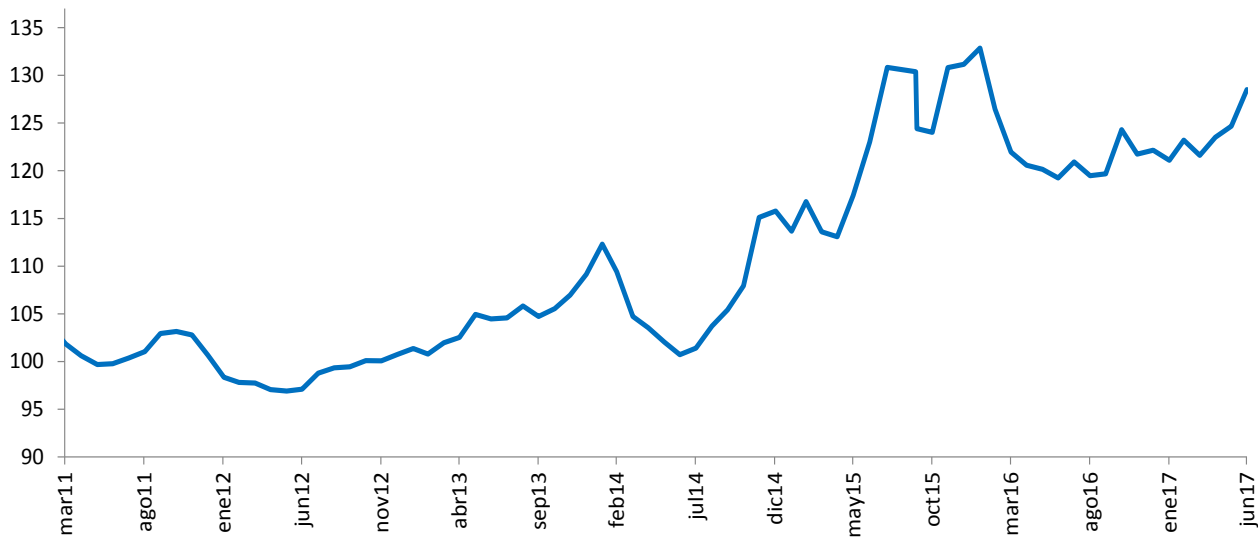

Fuente: Banco de la República

¹ Las operaciones y posiciones de derivados de los IMC no incluyen las de las sociedades comisionistas de bolsa.

Cuadro 1
Componentes de la Posición Propia
Total Sistema – (Cifras en millones de dólares)

CUENTAS	31-dic-09	31-dic-10	30-dic-11	31-dic-12	30-dic-13	30-dic-14	31-dic-15	30-dic-16	25-ago-17	DIFERENCIA A:			
										30-dic-16	A UN MES	SEM ANT	A UN AÑO
Total Activos M/E (A)	4,014	7,271	10,461	12,073	13,923	14,402	11,808	11,541	13,056	1,515	463	352	715
Activo disponible y overnight en m/e	732	2,278	1,817	1,527	2,058	1,689	2,400	2,586	2,938	353	-109	-395	177
Activos operaciones de contado en m/e	160	278	222	165	158	142	88	110	1,390	1,281	577	742	709
Activos proveedores locales de liquidez	0	0	0	0	0	0	0	0	0	0	0	0	0
Activos < 12 meses	2,131	3,987	6,727	7,133	7,948	7,502	5,785	5,639	5,835	195	-26	-17	-243
Activos > 12 meses	991	728	1,696	3,248	3,758	5,069	3,534	3,206	2,892	-314	20	21	72
Total Otros Derechos (B)	13,471	18,523	23,122	23,090	29,663	29,107	32,737	37,043	44,904	7,861	1,165	225	8,169
Activos Indexados	84	46	58	37	28	19	10	0	0	0	0	0	0
Contingencias deudoras por derivados	133	515	1,020	245	1,032	1,854	406	222	206	-16	-66	-45	90
Otras Contingencias Deudoras	3	6	30	1	1	0	0	0	0	0	0	0	0
Inversiones para Mantener Hasta el Vencimiento	32	37	5	167	7	5	9	5	12	7	0	0	7
Inversiones disp. para la venta títulos deuda	274	59	0	64	96	62	100	105	-105	0	0	0	-108
Inversiones Disponibles para la venta títulos participativos	254	1,905	2,164	2,658	4,311	4,593	5,900	359	-359	0	0	0	-410
Aportes Sucursales Extranjeras	11	11	24	34	53	53	995	8,419	9,214	795	86	2	949
Derechos a Futuro*	12,679	15,945	19,821	19,884	24,135	22,522	25,317	27,933	35,472	7,539	1,145	268	7,641
Compensados en CRCC				1,660	4,044	3,660	4,959	6,833	11,618	4,785	582	288	5,123
No Compensados en CRCC				18,224	20,091	18,861	20,358	21,100	23,854	2,754	563	-20	2,518
Total Derechos (A+B)	17,486	25,794	33,582	35,163	43,585	43,509	44,546	48,584	57,960	9,376	1,627	577	8,884
Total Pasivos M/E (C)	3,388	7,023	10,052	10,687	12,673	13,108	11,415	10,681	10,861	179	228	288	-548
Pasivo overnight en m/e	341	329	331	194	229	178	129	206	205	-1	-14	29	-154
Pasivos operaciones de contado en m/e	142	236	143	119	89	125	92	106	971	864	251	301	345
Pasivos proveedores locales de liquidez	0	0	0	0	0	0	0	0	0	0	0	0	0
Pasivos < 12 meses	2,061	4,802	5,881	5,290	7,464	8,273	7,236	6,717	5,747	-970	97	-20	-1,353
Pasivos > 12 meses	843	1,656	3,697	5,083	4,891	4,532	3,958	3,652	3,938	287	-106	-23	615
Total Otras Obligaciones (D)	13,991	18,619	23,252	24,259	30,710	30,153	32,781	35,995	44,779	8,784	1,454	449	9,022
Pasivos Indexados	79	1,026	14	15	8	5	225	255	462	207	-670	-50	154
Contingencias acreedoras por derivados	62	85	116	-260	216	1,182	233	109	162	53	63	20	154
Otras Contingencias Acreedores	3	6	30	1	1	0	0	0	0	0	0	0	0
Otros Pasivos Excluidos de la PPC*				1,514	2,412	2,459	4,919	5,769	6,331	562	752	42	613
Obligaciones a Futuro*	13,846	17,501	22,092	22,989	28,073	26,507	27,405	29,862	37,824	7,962	1,309	436	8,100
Compensados en CRCC				1,730	4,082	3,704	4,900	6,883	11,581	4,698	590	309	4,937
No Compensados en CRCC				21,259	23,990	22,803	22,505	22,979	26,243	3,264	719	127	3,163
Total Obligaciones (C+D)	17,378	25,642	33,305	34,946	43,383	43,261	44,196	46,676	55,640	8,964	1,683	737	8,474
Posición Propia (A+B) - (C+D)	107	153	278	217	202	248	350	1,908	2,320	412	-55	-159	409
Posición Propia de Contado (A-C)	627	248	408	1,386	1,250	1,293	393	859	2,195	1,335	234	64	1,263
Posición Bruta de Apalancamiento	27,045	34,181	41,308	40,725	46,089	44,967	41,797	43,720	51,123	7,403	1,890	1,244	6,254
Patrimonio Técnico	14,385	17,780	20,852	27,782	26,535	27,090	22,144	25,614	28,301	2,687	-54	-7,196	2,954

Fuente: Superintendencia Financiera

* La desagregación de derechos y obligaciones a futuro en Compensados y No Compensados en CRCC, y la subcuenta "otros pasivos excluidos de la PPC" están disponibles desde agosto 31 de 2011.

ANEXO 5: MERCADO FORWARD

Cuadro 3

SALDOS DE OPERACIONES FORWARD DE LOS IMC POR CONTRAPARTE millones de USD												
millones de USD	SALDOS DE COMPRA DEL SF CON:				SALDOS DE VENTA DEL SF CON:				SALDOS NETOS DE COMPRA DEL SF CON: (compras-ventas)			SALDO COMPRAS NETAS SF
	Fondos Pensiones	Intragrupo y Offshore	Interbancario	Resto	Fondos Pensiones	Intragrupo y Offshore	Interbancario	Resto	Fondos Pensiones	Intragrupo y Offshore	Resto	
07-ago-17	\$ 5,419	\$ 8,334	\$ 8,135	\$ 3,429	\$ 1,934	\$ 11,027	\$ 8,135	\$ 7,275	\$ 3,485	-\$ 2,694	-\$ 3,846	-\$ 3,054
08-ago-17	\$ 5,390	\$ 8,558	\$ 8,169	\$ 3,481	\$ 1,947	\$ 11,353	\$ 8,169	\$ 7,281	\$ 3,443	-\$ 2,795	-\$ 3,800	-\$ 3,152
09-ago-17	\$ 5,479	\$ 8,319	\$ 8,321	\$ 3,532	\$ 1,915	\$ 11,441	\$ 8,321	\$ 7,218	\$ 3,563	-\$ 3,122	-\$ 3,685	-\$ 3,244
10-ago-17	\$ 5,523	\$ 7,783	\$ 8,182	\$ 3,502	\$ 1,941	\$ 11,037	\$ 8,182	\$ 7,228	\$ 3,581	-\$ 3,254	-\$ 3,727	-\$ 3,399
11-ago-17	\$ 5,546	\$ 7,979	\$ 8,237	\$ 3,458	\$ 1,944	\$ 11,118	\$ 8,237	\$ 7,245	\$ 3,603	-\$ 3,139	-\$ 3,787	-\$ 3,323
14-ago-17	\$ 5,678	\$ 7,764	\$ 8,274	\$ 3,419	\$ 2,039	\$ 10,887	\$ 8,274	\$ 7,317	\$ 3,639	-\$ 3,123	-\$ 3,897	-\$ 3,382
15-ago-17	\$ 5,727	\$ 7,985	\$ 8,473	\$ 3,378	\$ 2,094	\$ 11,045	\$ 8,473	\$ 7,322	\$ 3,633	-\$ 3,060	-\$ 3,943	-\$ 3,370
16-ago-17	\$ 5,664	\$ 8,138	\$ 8,404	\$ 3,376	\$ 2,135	\$ 11,099	\$ 8,404	\$ 7,327	\$ 3,528	-\$ 2,961	-\$ 3,951	-\$ 3,383
17-ago-17	\$ 5,549	\$ 7,734	\$ 8,079	\$ 3,407	\$ 1,995	\$ 10,455	\$ 8,079	\$ 7,357	\$ 3,553	-\$ 2,721	-\$ 3,951	-\$ 3,118
18-ago-17	\$ 5,704	\$ 7,867	\$ 8,243	\$ 3,455	\$ 2,026	\$ 10,538	\$ 8,243	\$ 7,366	\$ 3,678	-\$ 2,671	-\$ 3,910	-\$ 2,903
22-ago-17	\$ 5,799	\$ 7,745	\$ 8,175	\$ 3,436	\$ 2,049	\$ 10,493	\$ 8,175	\$ 7,350	\$ 3,751	-\$ 2,748	-\$ 3,914	-\$ 2,912
23-ago-17	\$ 5,758	\$ 8,062	\$ 8,324	\$ 3,405	\$ 2,052	\$ 10,681	\$ 8,324	\$ 7,349	\$ 3,706	-\$ 2,619	-\$ 3,944	-\$ 2,856
24-ago-17	\$ 5,671	\$ 7,702	\$ 8,377	\$ 3,374	\$ 2,005	\$ 10,157	\$ 8,377	\$ 7,385	\$ 3,667	-\$ 2,455	-\$ 4,010	-\$ 2,799
25-ago-17	\$ 5,704	\$ 8,098	\$ 8,620	\$ 3,383	\$ 2,043	\$ 10,402	\$ 8,620	\$ 7,737	\$ 3,660	-\$ 2,304	-\$ 4,354	-\$ 2,998
28-ago-17	\$ 5,720	\$ 8,400	\$ 8,687	\$ 3,388	\$ 2,002	\$ 10,682	\$ 8,687	\$ 7,777	\$ 3,718	-\$ 2,282	-\$ 4,389	-\$ 2,953
29-ago-17	\$ 5,779	\$ 8,528	\$ 8,618	\$ 3,368	\$ 2,036	\$ 10,672	\$ 8,618	\$ 7,740	\$ 3,744	-\$ 2,145	-\$ 4,372	-\$ 2,773
30-ago-17	\$ 5,708	\$ 8,773	\$ 8,381	\$ 3,214	\$ 2,037	\$ 10,742	\$ 8,381	\$ 7,700	\$ 3,671	-\$ 1,968	-\$ 4,486	-\$ 2,784
31-ago-17	\$ 5,812	\$ 8,221	\$ 7,928	\$ 3,173	\$ 2,069	\$ 9,977	\$ 7,928	\$ 7,733	\$ 3,743	-\$ 1,756	-\$ 4,559	-\$ 2,573
01-sep-17	\$ 5,755	\$ 8,239	\$ 8,087	\$ 3,217	\$ 2,087	\$ 9,943	\$ 8,087	\$ 7,739	\$ 3,668	-\$ 1,703	-\$ 4,523	-\$ 2,558
04-sep-17	\$ 5,751	\$ 8,264	\$ 8,087	\$ 3,231	\$ 2,083	\$ 9,959	\$ 8,087	\$ 7,754	\$ 3,668	-\$ 1,694	-\$ 4,523	-\$ 2,550
05-sep-17	\$ 5,758	\$ 8,561	\$ 8,439	\$ 3,210	\$ 2,122	\$ 10,140	\$ 8,439	\$ 7,843	\$ 3,636	-\$ 1,578	-\$ 4,633	-\$ 2,576
06-sep-17	\$ 5,550	\$ 8,942	\$ 8,358	\$ 3,158	\$ 2,051	\$ 10,196	\$ 8,358	\$ 7,893	\$ 3,500	-\$ 1,253	-\$ 4,736	-\$ 2,490
07-sep-17	\$ 5,371	\$ 8,312	\$ 7,843	\$ 3,062	\$ 2,020	\$ 9,345	\$ 7,843	\$ 7,868	\$ 3,351	-\$ 1,033	-\$ 4,806	-\$ 2,488

Gráfico 1

SALDOS DE COMPRA Y VENTA DE FORWARDS DE LOS IMC AL RESTO DE AGENTES (Excluye interbancario, FPC, intragrupo y offshore)



Gráfico 2



Gráfico 3

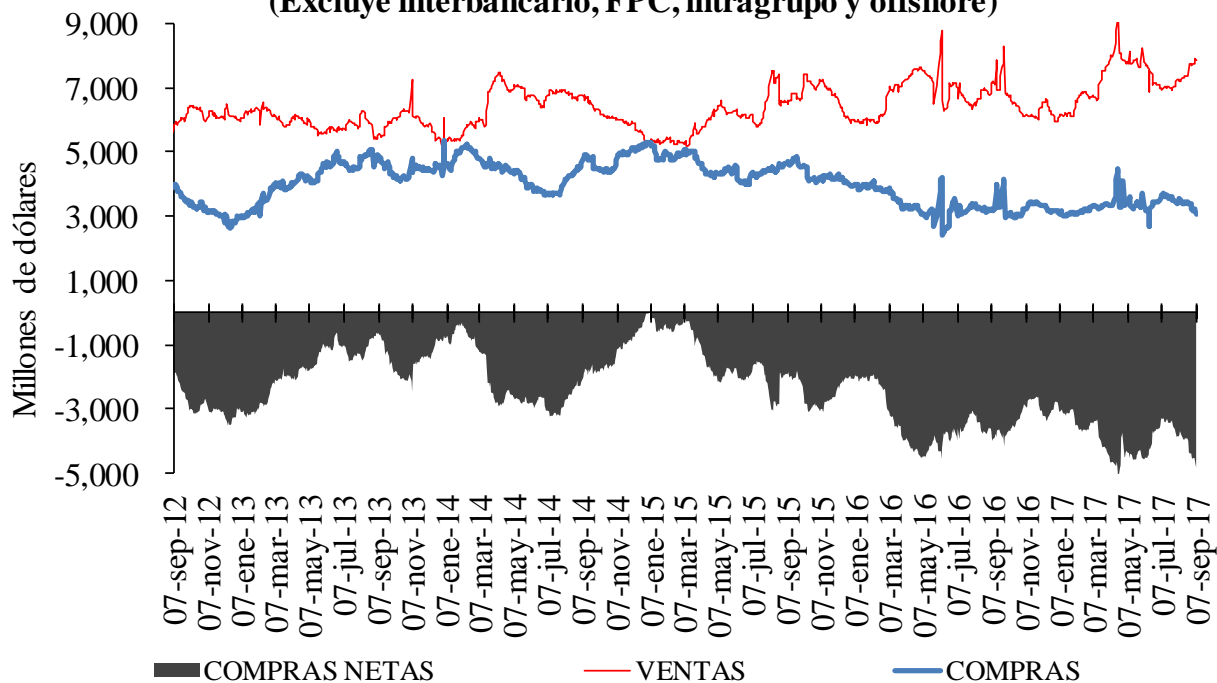

Cuadro 4

Devaluación implícita y tasas de interés

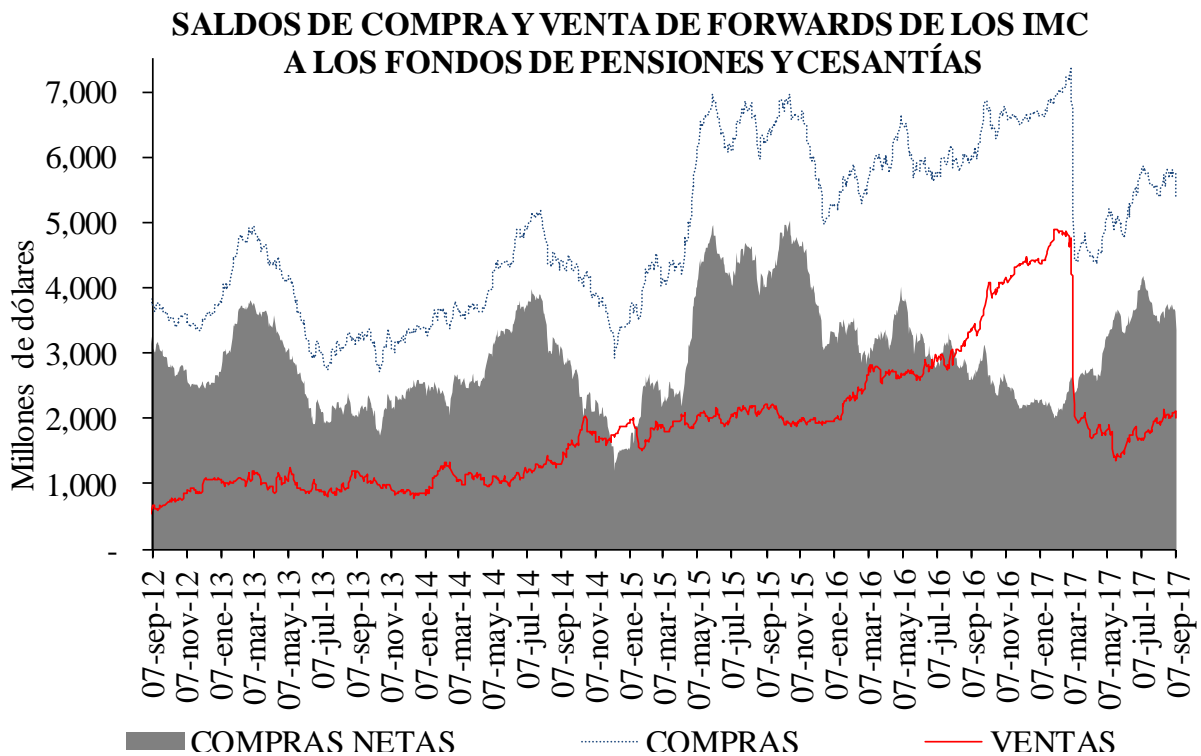
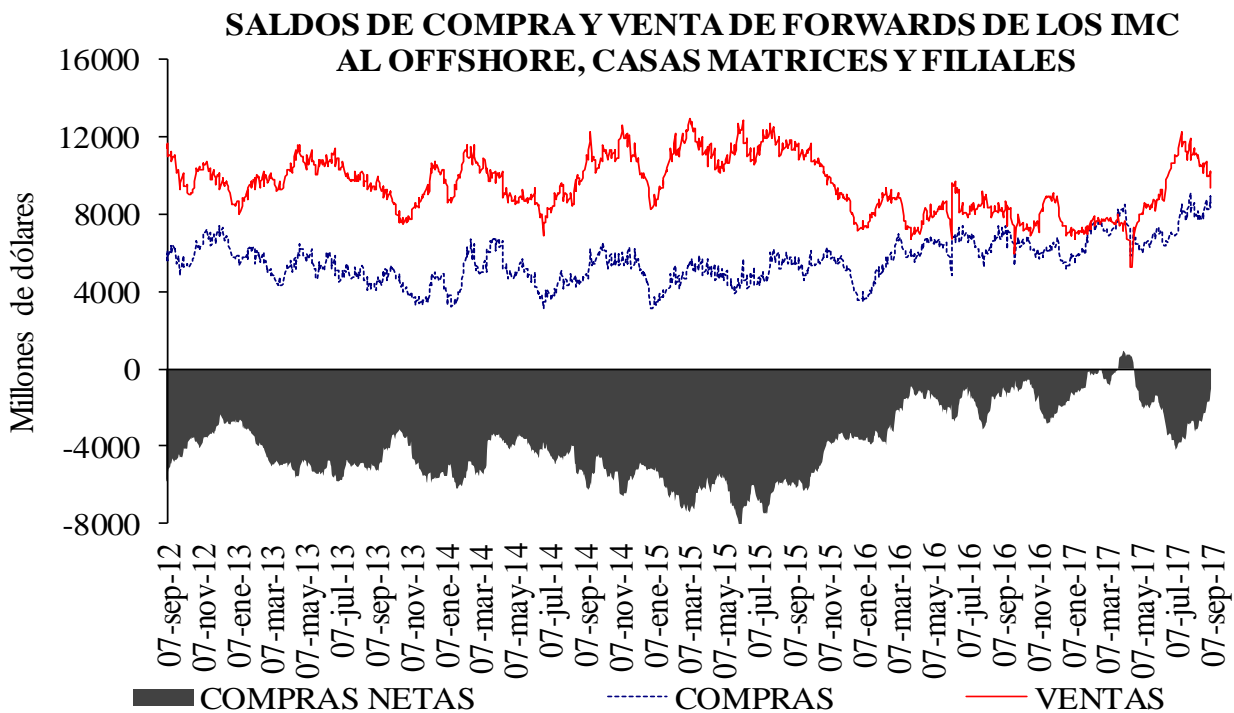
DIFERENCIA DEVIMPAN - DIFERENCIAL TASAS DE INTERÉS*						
	Al resto del real		A Offshore, IG y otros		A FPC y fiduciarias	
	Compras	Ventas	Compras	Ventas	Compras	Ventas
3-14	-2.04%	4.52%	0.93%	0.90%	0.53%	0.99%
15-35	-0.89%	2.11%	0.85%	1.00%	0.80%	0.93%
36-60	0.27%	1.73%	-	-	0.89%	1.05%
61-90	0.50%	1.44%	0.00%	0.89%	0.65%	0.85%
91-180	0.69%	1.50%	0.77%	0.95%	0.63%	0.00%
>180	0.49%	1.54%	1.05%	0.71%	0.00%	1.70%
Total	-0.60%	1.80%	0.89%	0.98%	0.75%	1.04%

**IG: Intragrupo

Cuadro 5

Tasas forward promedio y expectativas de tasa de cambio

Tasa promedio de operaciones forward ^{1/}						
	Semana de Vencimiento					
Semana de Negociación	07-sep-17		14-sep-17		21-sep-17	
	No.Obs.	Tasa Prom	No.Obs.	Tasa Prom	No.Obs.	Tasa Prom
31-ago-17	182	2,940.86	132	2,946.07	n.d	n.d
07-sep-17	70	2,922.86	118	2,921.76	93	2,923.56

1/ Tasa forward operaciones fecha cumplimiento +/- 5 días a la fecha en cumplimiento.

Cuadro 6

Pronóstico a:	ENCUESTA DE EXPECTATIVAS DEL BR							
	ene-17	feb-17	mar-17	abr-17	may-17	jun-17	jul-17	ago-17
Fin de mes	\$ 2.994,72	\$ 2.914,95	\$ 2.991,07	\$ 2.899,88	\$ 2.929,84	\$ 2.933,51	\$ 3.044,55	\$ 2.995,13
dic-17	\$ 3.054,84	\$ 3.030,80	\$ 3.023,07	\$ 2.984,32	\$ 2.993,64	\$ 2.991,64	\$ 3.038,55	\$ 3.022,80
dic-18	\$ 3.020,00	\$ 3.003,92	\$ 2.951,15	\$ 2.943,97	\$ 2.958,44	\$ 2.954,26	\$ 3.010,81	\$ 3.006,80

ANEXO 6: MERCADO DE DEUDA PÚBLICA
Cuadro 1

(PESOS)

Fecha de cumplimiento	Fecha de emisión	Fecha de Vencimiento	Plazo	Valor nominal aprobado	Valor costo aprobado	Precio	Tasa de corte	Tasa cupón
05-sep-17	13-jun-17	12-jun-18	364 días	200,000,000,000	192,080,000,000	96.040	5.408	
29-ago-17	13-jun-17	12-jun-18	364 días	200,000,000,000	191,728,000,000	95.864	5.519	
22-ago-17	13-jun-17	12-jun-18	364 días	200,000,000,000	191,298,000,000	95.649	5.678	
15-ago-17	13-jun-17	12-jun-18	364 días	200,000,000,000	191,362,000,000	95.681	5.500	
04-sep-17	04-may-12	04-may-22	10 años/2	235,051,400,000	248,425,824,660	105.690	6.145	7.00
23-ago-17	04-may-12	04-may-22	10 años	256,665,100,000	270,999,845,835	105.585	6.120	7.00
22-ago-17	04-may-12	04-may-22	10 años/2	180,056,000,000	188,999,381,520	104.967	6.268	7.00
09-ago-17	04-may-12	04-may-22	10 años	180,321,000,000	188,999,849,730	104.813	6.250	7.00
04-sep-17	26-ago-11	26-ago-26	15 años/2	167,928,300,000	176,312,960,019	104.993	6.767	7.50
23-ago-17	26-ago-11	26-ago-26	15 años	172,516,400,000	193,999,867,292	112.453	6.739	7.50
22-ago-17	26-ago-11	26-ago-26	15 años/2	246,161,600,000	274,999,431,440	111.715	6.845	7.50
09-ago-17	26-ago-11	26-ago-26	15 años	246,773,800,000	274,999,787,244	111.438	6.847	7.50
04-sep-17	30-jun-16	30-jun-32	16 años/2	134,906,600,000	134,609,805,480	99.780	7.162	7.00
23-ago-17	30-jun-16	30-jun-32	16 años	135,278,600,000	134,999,926,084	99.794	7.135	7.00
22-ago-17	30-jun-16	30-jun-32	16 años/2	137,944,500,000	135,999,482,550	98.590	7.269	7.00
09-ago-17	30-jun-16	30-jun-32	16 años	135,999,865,080	133,987,067,077	98.520	7.249	7.00

(UVR's)

Fecha de cumplimiento	Fecha de emisión	Fecha de Vencimiento	Plazo	Valor nominal aprobado	Valor costo aprobado	Precio	Tasa de corte	Tasa cupón
06-sep-17	10-mar-11	10-mar-21	10 años	395,423,000	413,999,973	104.698	2.599	3.50
28-ago-17	10-mar-11	10-mar-21	10 años	491,530,000	508,138,799	103.379	2.970	3.50
16-ago-17	10-mar-11	10-mar-21	10 años	492,142,000	508,997,864	103.425	2.927	3.50
14-ago-17	10-mar-11	10-mar-21	10 años/2	0	0		2.891	3.50
06-sep-17	17-mar-16	17-mar-27	11 años	346,000,000	354,733,040	102.524	3.180	3.30
28-ago-17	17-mar-16	17-mar-27	11 años	266,710,000	271,212,065	101.688	3.273	3.30
16-ago-17	17-mar-16	17-mar-27	11 años	360,741,000	366,999,856	101.735	3.254	3.30
14-ago-17	17-mar-16	17-mar-27	11 años/2	363,988,000	366,994,541	100.826	3.364	3.30
06-sep-17	04-abr-15	04-abr-35	20 años	365,835,000	424,266,166	115.972	3.658	4.75
28-ago-17	04-abr-15	04-abr-35	20 años	205,840,000	238,018,967	115.633	3.675	4.75
16-ago-17	04-abr-15	04-abr-35	20 años	272,087,000	315,999,121	116.139	3.629	4.75
14-ago-17	04-abr-15	04-abr-35	20 años/2	341,732,000	388,993,536	113.830	3.794	4.75

2/Colocación no competitiva en la que únicamente presentan los Creadores de Mercado que se les haya aprobado en la primera subasta

Cuadro 2

Mercado Primario

TES DE CORTO PLAZO - OPERACIONES DE TESORERIA (\$m)				
	Subasta	Cancelados*	Saldo en Circulación	Participación % **
Tes Corto Plazo	6'799'999	5'199'999	6'799'999	52.3%
Cupo en Administración Vigente 2017			13'000'000	
Saldo por Colocar			6'200'001	47.7%

Fuente: Departamento de Fiduciaria y Valores. Datos al 25 de agosto de 2017.

* El 16 de marzo y el 13 de junio se dieron vencimientos por \$2,6 billones

** Corresponde a la participación de lo subastado en el cupo en Administración Vigente para 2017

Tipo	Denominaciones Originales				Pesos (mm\$)			
	Subasta	Convenida	Forzosa	Total	Subasta	Convenidas	Forzosa	Total
Tasa Fija Pesos (millones)	13'578'886	5'481'557	686'754	19'747'197	13'579	5'482	687	19'747
Tasa Variable Pesos (millones)	0	0	0	0	0	0	0	0
UVR (millones)	31'344	8'705	0	40'049	7'768	2'158	0	9'926
USD (millones)	0	0	0	0	0	0	0	0
(1) Total Colocado					21'347	7'639	687	29'673.0
Participación Porcentual					72%	26%	2%	
(2) Cupo de Administración para año 2017								33'442
Saldo por Colocar (2) - (1)								3'769

Fuente: Departamento de Fiduciaria y Valores.

Cuadro 3

Proyección de vencimientos de TES denominados en pesos					
TES EN PESOS (miles de millones de pesos)	CONCEPTO	TOTAL SEMANA	SECTOR FINANCIERO (1)	FOGAFIN	OTROS
SEMANA DEL 3 DE SEPTIEMBRE AL 10 DE SEPTIEMBRE	CAPITAL	\$ -	\$ -	\$ -	\$ -
	INTERESES (2)	\$ -	\$ -	\$ -	\$ -
SEMANA DEL 10 DE SEPTIEMBRE AL 17 DE SEPTIEMBRE	CAPITAL	\$ 2'519.99	\$ 1'331.24	\$ 33.93	\$ 1'154.82
	INTERESES (2)	\$ 1'644.34	\$ 361.54	\$ 0.99	\$ 1'281.80
SEMANA DEL 17 DE SEPTIEMBRE AL 24 DE SEPTIEMBRE	CAPITAL	\$ -	\$ -	\$ -	\$ -
	INTERESES (2)	\$ 1'375.00	\$ 16.88	\$ 1.15	\$ 1'356.96
SEMANA DEL 24 DE SEPTIEMBRE AL 1 DE OCTUBRE	CAPITAL	\$ -	\$ -	\$ -	\$ -
	INTERESES (2)	\$ -	\$ -	\$ -	\$ -
SEMANA DEL 1 DE OCTUBRE AL 8 DE OCTUBRE	CAPITAL	\$ -	\$ -	\$ -	\$ -
	INTERESES (2)	\$ -	\$ -	\$ -	\$ -

Fuente: Departamento de Fiduciaria y Valores

(1) Incluye Bancos, CF, CFC, CAV, Fiduciarias, Fondos de Pensiones Privados y Comisionistas de Bolsa

(2) Incluye Cupones e Intereses

Gráfico 1

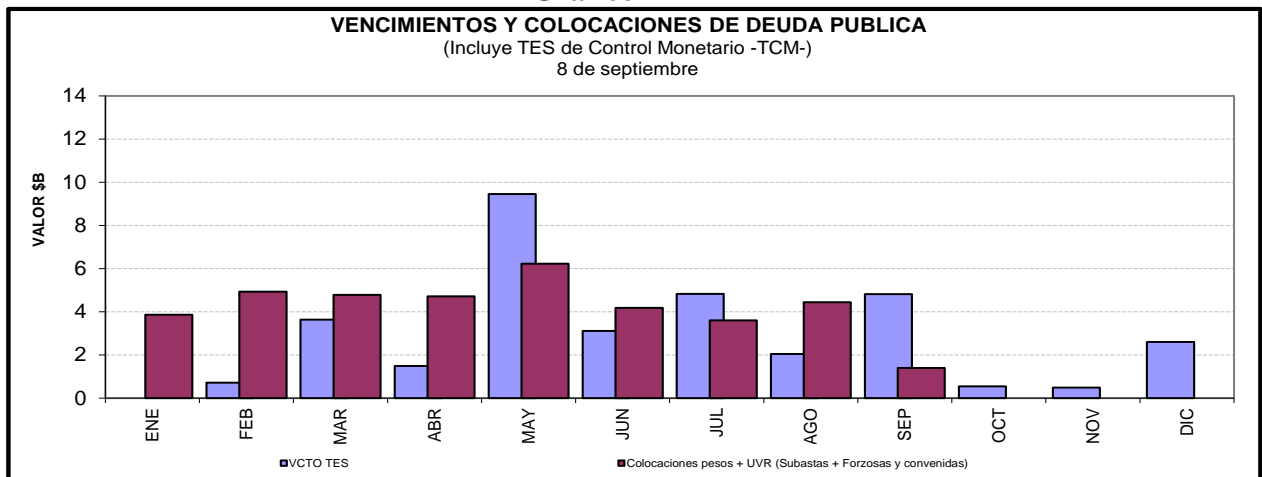

Cuadro 4

Saldos de deuda pública y Tenedores

		Vencimiento				TOTAL	
		Vence 2016		Vence después		Saldo en Circulación	
Denominación	Plazo	Saldo en Circulación (\$mm)	Participación	Saldo en Circulación (\$mm)	Participación	Saldo en Circulación (\$mm)	Participación
PESOS	<365 Días	\$ 5'120.0	2.03%	\$ 5'200.0	2.06%	\$ 10'320.0	4.09%
	1	.	.	\$ 14'601.0	5.78%	\$ 14'601.0	5.78%
	2	.	.	\$ 33'321.8	13.20%	\$ 33'321.8	13.20%
	4	.	.	\$ 27'444.5	10.87%	\$ 27'444.5	10.87%
	6	.	.	\$ 26'890.0	10.65%	\$ 26'890.0	10.65%
	8	.	.	\$ 27'536.7	10.91%	\$ 27'536.7	10.91%
	10	.	.	\$ 13'804.5	5.47%	\$ 13'804.5	5.47%
	13	.	.	\$ 17'081.1	6.77%	\$ 17'081.1	6.77%
	14	.	.	\$ 7'779.2	3.08%	\$ 7'779.2	3.08%
	Total		\$ 5'120.0	2.03%	\$ 173'658.8	68.80%	\$ 178'778.8
UVR	1	.	.	\$ 10'236.8	4.06%	\$ 10'236.8	4.06%
	3	.	.	\$ 18'627.4	7.38%	\$ 18'627.4	7.38%
	5	.	.	\$ 15'029.9	5.95%	\$ 15'029.9	5.95%
	7	.	.	\$ 9'713.8	3.85%	\$ 9'713.8	3.85%
	9	.	.	\$ 4'419.8	1.75%	\$ 4'419.8	1.75%
	15	.	.	\$ 8'951.0	3.55%	\$ 8'951.0	3.55%
	17	.	.	\$ 6'669.1	2.64%	\$ 6'669.1	2.64%
	Total		.	.	\$ 73'647.8	29.18%	\$ 73'647.8
Total		\$ 5'120.0	2.03%	\$ 247'306.6	97.97%	\$ 252'426.6	100.00%

* Datos actualizados al 08 sep 2017

Cuadro 7

Montos Negociados Mercado Secundario TES

Miles de millones de pesos

	SEN					MEC				
	TF	DOL	IPC	UVR	Total	TF	DOL	IPC	UVR	Total
Promedio Diario										
Semana Actual	2,485.50	0.00	0.00	5.61	2,491.11	1,500.71	0.00	0.00	0.81	1,501.53
Semana Anterior	3,496.00	0.00	0.00	4.90	3,500.90	1,830.21	0.00	0.00	0.98	1,831.20
Diferencia	-1,010.50	0.00	0.00	0.71	-1,009.79	-329.50	0.00	0.00	-0.17	-329.67
Trimestre Anterior	1,987.67	0.00	0.00	2.50	1,990.16	2,473.65	0.00	0.00	0.86	2,474.51
Diferencia	497.83	0.00	0.00	3.11	500.95	-972.94	0.00	0.00	-0.05	-972.99

Fuente: BVC

Gráfico 2

Curvas Spot de TES en UVR* 01 sep 2017 y 08 sep 2017

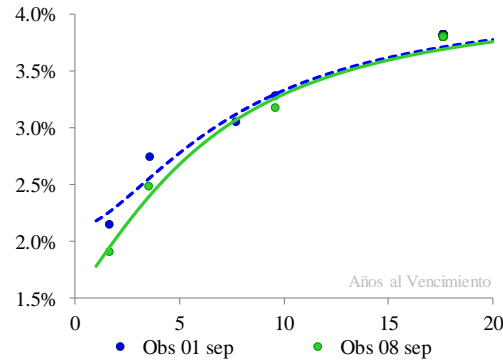

Cambios Promedio en la Curva por Tramos

Tramo	Tramo	Tramo
Corto 0-2	Medio 2-5	Largo 5-15
Años	Años	Años
-39	-16	-3

* Cifras en puntos básicos

Nivel	Pendiente
-20	36

* Los factores de riesgo reflejan el cambio en la curva spot mediante tres factores: nivel, pendiente y curvatura.

Fuente: SEN y MEC. Cálculos: Desarrollo de Mercados

* Las curvas se calcularon mediante la metodología de Nelson & Siegel

Cuadro 8

Expectativas de inflación

Plazo	Inflación Anual /1	DTF /1	TES TF - TES UVR /2				
			Semana Actual 08-sep	Semana Anterior 01-sep	Diferencia pbs.	Trimestre Anterior 30-jun	Diferencia pbs.
3 Meses	4.31%	5.85%	3.21%	2.77%	44.76	4.64%	-142.40
6 Meses	4.43%	5.71%	3.22%	2.79%	43.11	4.47%	-124.98
9 Meses	4.03%	5.52%	3.23%	2.82%	41.50	4.33%	-109.83
12 Meses	3.95%	5.44%	3.24%	2.84%	39.93	4.21%	-96.66

/1 Según encuesta trimestral de expectativas de enero del 2017

/2 Diferencia en Curva Spot

/3 Fuente: Banco de la República

Cuadro 9

Bonos República de Colombia

BONOS EN DOLARES	mar-19	feb-20	jul-21	mar-23	feb-24	may-24	abr-27	sep-37	ene-41	feb-44	sep-45
Spread Actual	57	74	89	113	128	143	149	236	224	213	200
Spread Semana Anterior	57	70	87	113	128	141	149	237	223	212	199
Diferencia Semana Anterior	0	4	2	0	0	2	1	-1	1	1	1
Precio Actual	108	123	107	99	105	129	103	134	120	114	80
Precio Semana Anterior	108	123	107	98	104	128	102	132	118	112	79
Diferencia Semana Anterior	0	0	0	1	1	1	1	2	2	2	1
Rendimiento Actual	2	2	2	3	3	3	4	5	5	5	5
Rendimiento Semana Anterior	2	2	2	3	3	3	4	5	5	5	5
Diferencia Semana Anterior	-0.07	-0.05	-0.07	-0.10	-0.11	-0.09	-0.11	-0.12	-0.11	-0.10	-0.10

Spread en p.b.

ANEXO 7: MERCADO DE RENTA VARIABLE

Cuadro 1

Comportamiento de la Bolsa de Valores de Colombia					
	Volumen Transado*	COL20	Variación (%)	COLCAP	Variación (%)
04-sep	48.563	1,186.91	1.57%	1,501.38	2.05%
05-sep	136.683	1,191.29	1.94%	1,505.23	2.32%
06-sep	85.405	1,197.13	2.44%	1,507.42	2.46%
07-sep	46.877	1,194.96	2.25%	1,503.45	2.19%
08-sep	67.073	1,191.33	1.94%	1,499.58	1.93%

* Millones de pesos

ANEXO 8: MERCADOS INTERNACIONALES

Gráfico 1

INDICE VIX (Promedio móvil 5 días)

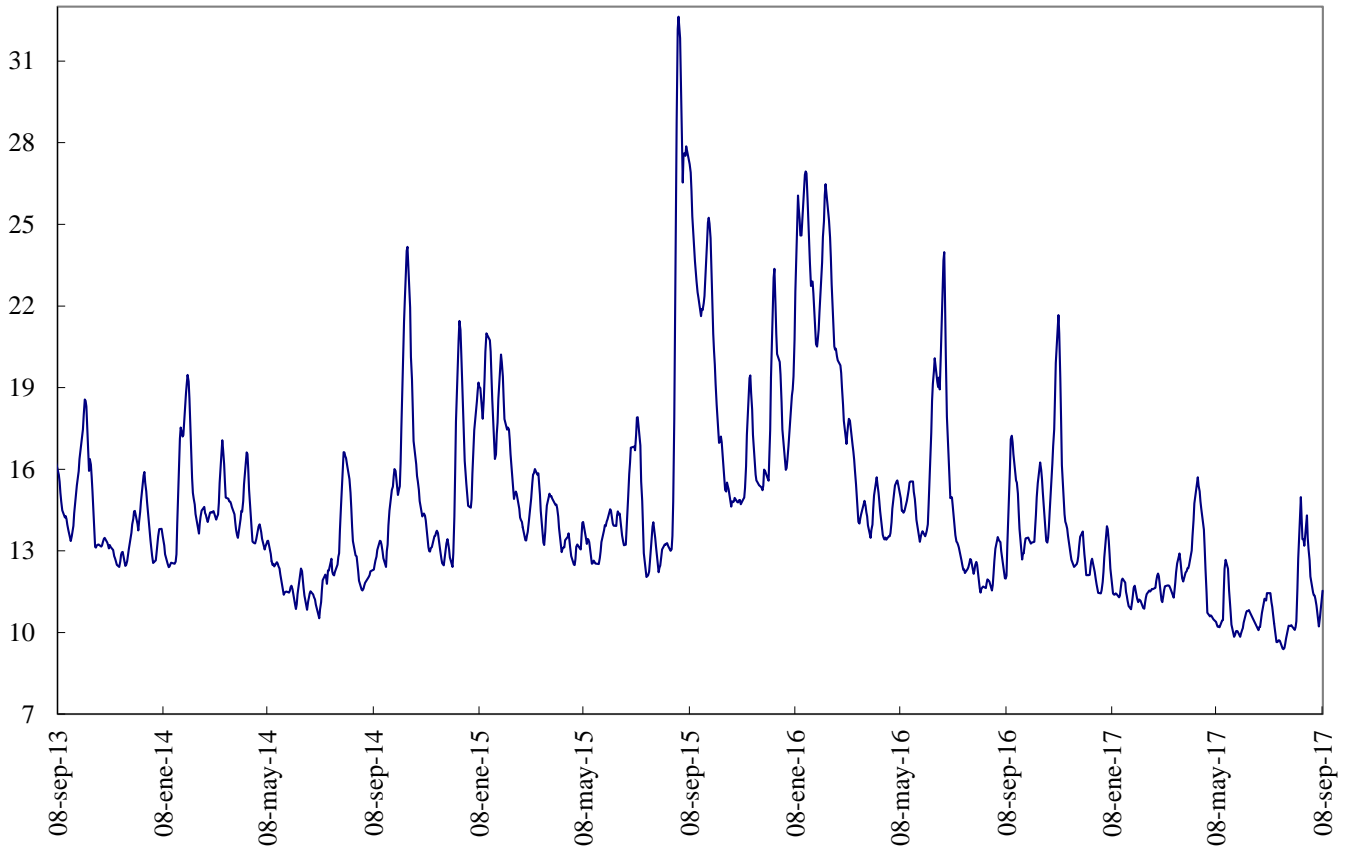

Fuente: Bloomberg

ANEXO 9: FLUJOS CAMBIARIOS



Gráfico 4. Endeudamiento Neto del Sector Privado
Flujos Mensuales (Millones de Dólares)



Fuente : Balanza Cambiaria - Banco de la República

Gráfico 5. Giro de Divisas por Pago de Deuda Privada
Flujos Mensuales (Millones de Dólares)

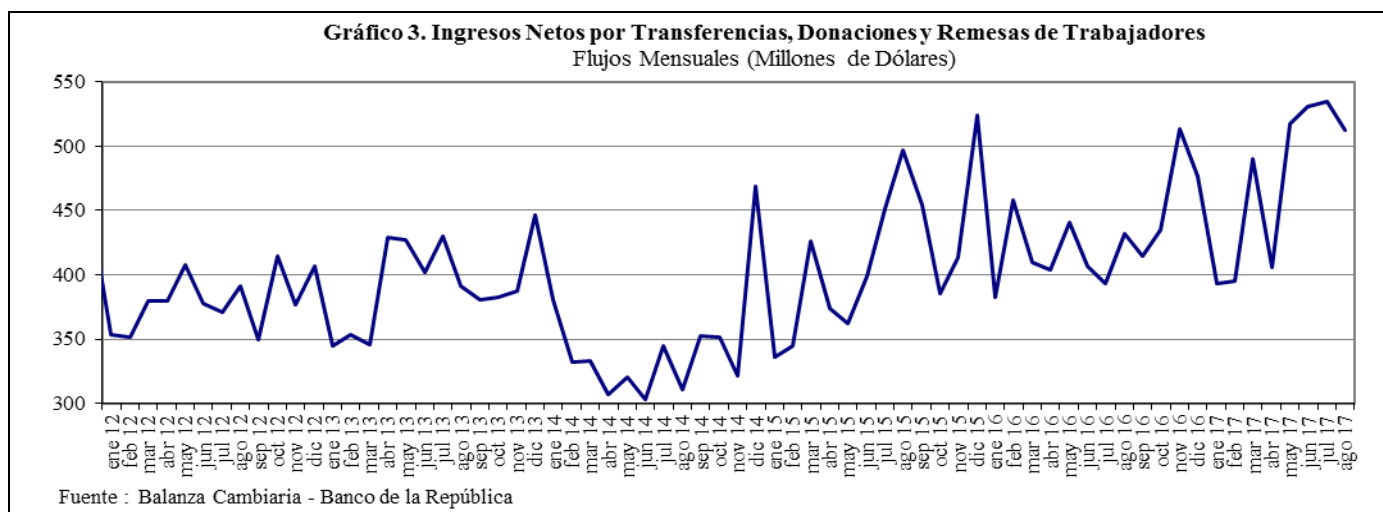
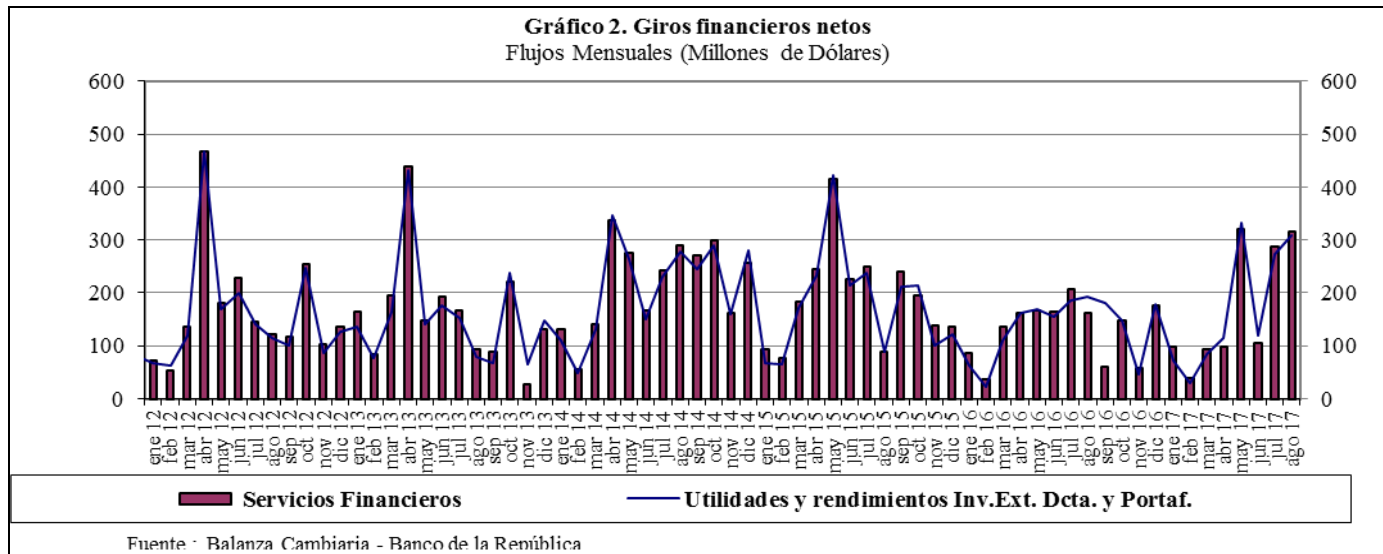
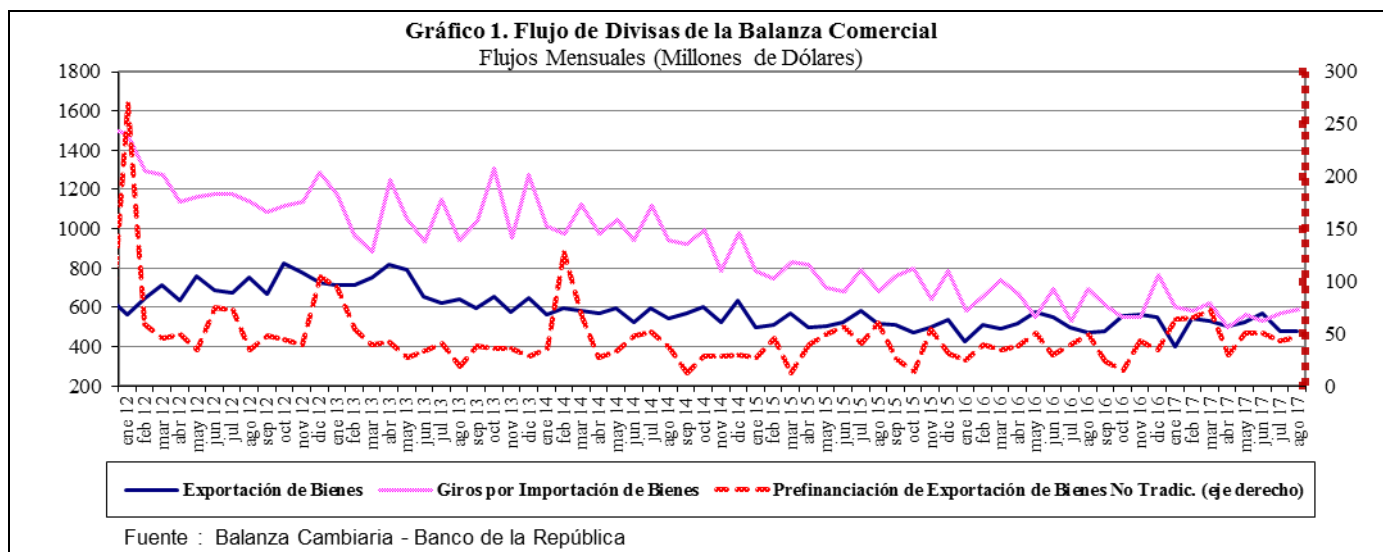
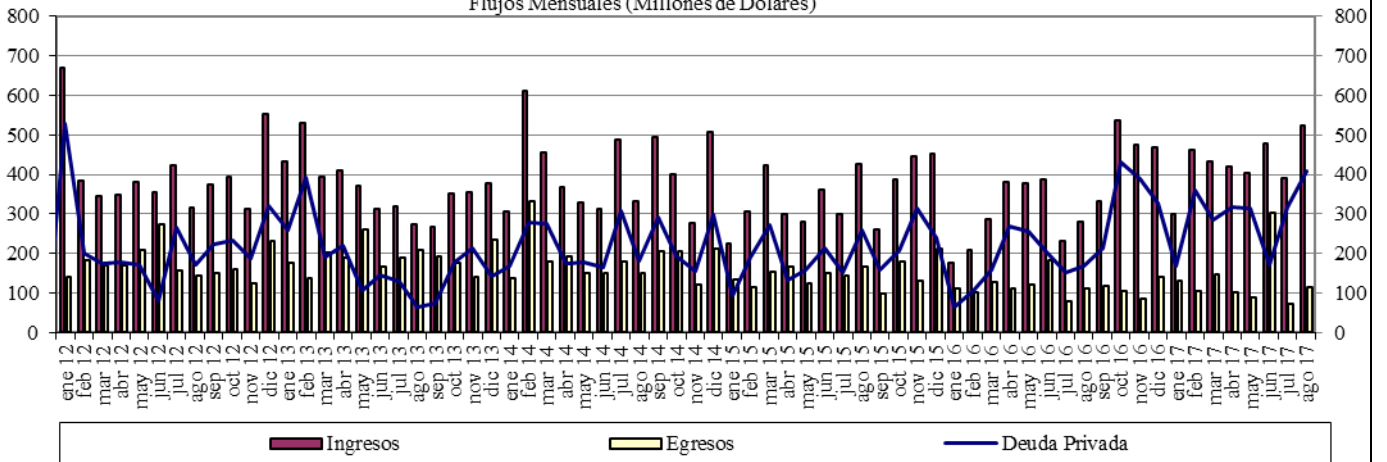
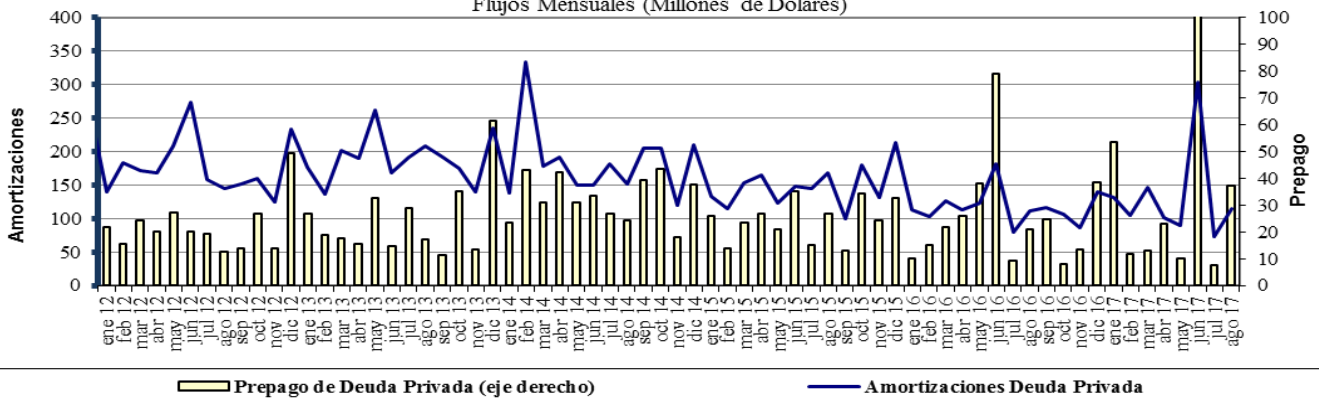

Fuente : Balanza Cambiaria - Banco de la República

ANEXO 10: FUENTES DE LA BASE MONETARIA E INTERVENCIÓN EN EL MERCADO CAMBIARIO

Cuadro 1
Fuentes de la Base Monetaria

Miles de millones de pesos
Variación Anual ^{1/}

Concepto	ene-16	feb-16	mar-16	abr-16	may-16	jun-16	jul-16	ago-16	sep-16	oct-16	nov-16	dic-16	ene-17	feb-17	mar-17	abr-17	may-17	jun-17	jul-17	ago-17
I. Gobierno	12,478	4,290	-1,222	-621	-7,412	2,227	1,734	-2,299	1,153	-5,025	-8,474	-5,622	-3,186	-1,948	5,610	8,035	10,714	3,572	-381	-1,319
Traslado utilidades en pesos	0	0	0	0	0	0	0	0	0	0	0	0	0	0	0	0	0	0	0	0
Depósitos en el Banco de la República	4,320	-3,869	-9,380	-8,779	-15,570	-5,931	-6,283	-10,327	-6,874	-13,053	-13,408	-10,556	-8,121	-6,882	288	2,683	5,373	-1,770	-788	-1,726
Depósitos remunerados de control monetario	8,158	8,158	8,158	8,158	8,158	8,158	8,027	8,027	8,027	8,027	4,935	4,935	4,935	4,935	4,935	4,935	4,935	4,935	0	0
II. TES Regulación	2,005	5,628	9,139	12,599	13,826	10,025	6,701	6,653	6,352	6,906	7,670	7,364	5,323	1,700	-2,089	-5,554	-7,428	-3,665	-502	-510
Compras definitivas	3,901	7,524	11,035	14,495	15,762	15,504	15,504	15,504	15,033	15,033	15,033	15,033	12,892	9,369	5,858	2,388	648	900	900	900
Ventas definitivas	0	0	0	0	0	0	0	0	0	0	0	0	0	0	0	0	0	0	0	0
Vencimiento	-1,896	-1,896	-1,897	-1,897	-1,935	-5,480	-8,803	-8,852	-9,152	-8,127	-7,363	-7,669	-7,669	-7,669	-7,948	-7,952	-8,076	-4,565	-1,402	-1,410
III. OPERACIONES DE LIQUIDEZ BR	-3,488	707	4,292	-4,468	2,788	-5,851	-1,771	2,424	-2,473	-4,294	441	-825	-4,891	-1,448	-4,902	-4,835	-5,396	-738	461	2,456
Expansión ^{2/}	-3,061	303	3,988	-4,442	2,881	-5,698	-1,570	1,917	-2,484	-4,694	385	-1,094	-5,285	-1,118	-4,830	-4,862	-5,460	-856	324	2,424
Contracción	-427	404	304	-26	-92	-152	-201	506	11	400	56	269	294	-330	-72	27	64	118	136	13
IV. Divisas ^{3/}	0	0	0	0	-781	-781	-781	-781	-781	-781	-781	-781	-781	-781	-781	-781	-781	0	0	0
Opciones put para control de volatilidad	0	0	0	0	0	0	0	0	0	0	0	0	0	0	0	0	0	0	0	0
Opciones call para desacumulación de reservas	0	0	0	0	-781	-781	-781	-781	-781	-781	-781	-781	-781	-781	-781	-781	0	0	0	0
Opciones para acumulación de reservas	0	0	0	0	0	0	0	0	0	0	0	0	0	0	0	0	0	0	0	0
Subasta de compra directa	0	0	0	0	0	0	0	0	0	0	0	0	0	0	0	0	0	0	0	0
Subasta de venta directa	0	0	0	0	0	0	0	0	0	0	0	0	0	0	0	0	0	0	0	0
Intención discrecional	0	0	0	0	0	0	0	0	0	0	0	0	0	0	0	0	0	0	0	0
Venta de divisas al Gobierno	0	0	0	0	0	0	0	0	0	0	0	0	0	0	0	0	0	0	0	0
V. Otros ^{4/}	1,395	1,384	1,431	1,544	1,584	1,511	1,643	1,712	1,837	1,951	1,856	1,943	2,041	2,124	2,242	2,165	2,168	2,528	2,031	2,006
Variación total de la Base	12,391	12,008	13,640	9,055	10,006	7,131	7,527	7,708	6,088	-1,244	712	2,079	-1,595	-352	80	-970	59	1,697	1,610	2,613
Saldo Base Monetaria	79,681	78,585	80,079	78,071	77,903	76,400	76,663	76,545	77,546	77,870	77,868	84,598	78,086	78,233	80,159	77,101	77,961	78,098	78,292	79,157

^{1/}Estas cifras corresponden al cierre del mes calendario

^{2/}Incluye repos a un día, overnight y a mediano plazo.

^{3/}No se incluyen las operaciones con organismos internacionales.

^{4/}Dentro del rubro "Otros" se incluye el efecto monetario del P/G del BR.

Fuente: Banco de la República

Cuadro 2
Operaciones de Compra - Venta de Divisas del Banco de la República
(Millones de Dólares)

Concepto	2014				2015				2016				2017												
	TRIM. I.	TRIM. II.	TRIM. III.	TRIM. IV.	Acumulado Ene - Dic	TRIM. I.	TRIM. II.	TRIM. III.	TRIM. IV.	Acumulado Ene - Dic	TRIM. I.	TRIM. II.	TRIM. III.	TRIM. IV.	Acumulado Ene - Dic	TRIM. I.	TRIM. II.	TRIM. III.	TRIM. IV.	Acumulado Ene - Dic	Jul	Ago	Acumulado Ene - Ago		
	Compras	600.0	999.8	2,000.0	457.8	4,057.6	0.0	0.0	0.0	0.0	0.0	0.0	0.0	0.0	0.0	0.0	0.0	0.0	0.0	0.0	0.0	0.0	0.0	0.0	0.0
Opciones Put	0.0	0.0	0.0	0.0	0.0	0.0	0.0	0.0	0.0	0.0	0.0	0.0	0.0	0.0	0.0	0.0	0.0	0.0	0.0	0.0	0.0	0.0	0.0	0.0	0.0
Para Acumulación Reservas Internacionales	0.0	0.0	0.0	0.0	0.0	0.0	0.0	0.0	0.0	0.0	0.0	0.0	0.0	0.0	0.0	0.0	0.0	0.0	0.0	0.0	0.0	0.0	0.0	0.0	0.0
Para Control de Volatilidad	0.0	0.0	0.0	0.0	0.0	0.0	0.0	0.0	0.0	0.0	0.0	0.0	0.0	0.0	0.0	0.0	0.0	0.0	0.0	0.0	0.0	0.0	0.0	0.0	0.0
Subastas de Compra Directa	600.0	999.8	2,000.0	457.8	4,057.6	0.0	0.0	0.0	0.0	0.0	0.0	0.0	0.0	0.0	0.0	0.0	0.0	0.0	0.0	0.0	0.0	0.0	0.0	0.0	0.0
Intervención Discrecional	0.0	0.0	0.0	0.0	0.0	0.0	0.0	0.0	0.0	0.0	0.0	0.0	0.0	0.0	0.0	0.0	0.0	0.0	0.0	0.0	0.0	0.0	0.0	0.0	0.0
Ventas	0.0	0.0	0.0	0.0	0.0	0.0	0.0	0.0	0.0	0.0	0.0	0.0	0.0	0.0	0.0	0.0	0.0	0.0	0.0	0.0	0.0	0.0	0.0	0.0	0.0
Opciones Call	0.0	0.0	0.0	0.0	0.0	0.0	0.0	0.0	0.0	0.0	0.0	0.0	0.0	0.0	0.0	0.0	0.0	0.0	0.0	0.0	0.0	0.0	0.0	0.0	0.0
Para Desacumulación Reservas Internacionales	0.0	0.0	0.0	0.0	0.0	0.0	0.0	0.0	0.0	0.0	0.0	0.0	0.0	0.0	0.0	0.0	0.0	0.0	0.0	0.0	0.0	0.0	0.0	0.0	0.0
Para el Control de la Volatilidad	0.0	0.0	0.0	0.0	0.0	0.0	0.0	0.0	0.0	0.0	0.0	0.0	0.0	0.0	0.0	0.0	0.0	0.0	0.0	0.0	0.0	0.0	0.0	0.0	0.0
Gobierno Nacional	0.0	0.0	0.0	0.0	0.0	0.0	0.0	0.0	0.0	0.0	0.0	0.0	0.0	0.0	0.0	0.0	0.0	0.0	0.0	0.0	0.0	0.0	0.0	0.0	0.0
Compras Netas	600.0	999.8	2,000.0	457.8	4,057.6	0.0	0.0	0.0	0.0	0.0	0.0	0.0	0.0	0.0	0.0	0.0	0.0	0.0	0.0	0.0	0.0	0.0	0.0	0.0	0.0

Fuente: Banco de la República

ANEXO 11: COMPOSICIÓN DE LAS RESERVAS INTERNACIONALES

Cuadro 1. COMPOSICION DE LAS RESERVAS INTERNACIONALES *								
2016-2017								
(Millones de US\$)								
Descripción	31-dic-16		31-ago-17		08-sep-17		Variación	
	Valor	Part. % en las Reservas Brutas	Valor	Part. % en las Reservas Brutas	Valor	Part. % en las Reservas Brutas	Mensual corrido	Año corrido
1. RESERVAS BRUTAS	46,683	100.00%	47,577	100.00%	47,738	100.00%	161	1,056
Efectivo en caja	2	0.00%	1	0.00%	1	0.00%	0	0
Depósitos a la orden	45	0.10%	186	0.39%	183	0.38%	-3	138
Inversiones	43,594	93.38%	43,678	91.80%	45,703	95.74%	2,025	2,108
-Portafolio directo	31,183	66.80%	30,022	63.10%	34,641	72.56%	4,619	3,458
-Portafolio en administración	12,411	26.59%	13,656	28.70%	11,062	23.17%	-2,594	-1,349
Valores por cobrar venta de inversiones	1,324	2.84%	1,935	4.07%	54	0.11%	-1,881	-1,270
Oro	215	0.46%	242	0.51%	250	0.52%	8	36
-En caja	0	0.00%	0	0.00%	0	0.00%		
-En custodia	215	0.46%	242	0.51%	250	0.52%	8	36
Fondo Monetario Internacional	986	2.11%	1,017	2.14%	1,029	2.16%	12	43
-DEGs	933	2.00%	951	2.00%	963	2.02%	12	30
-Posición de reserva	53	0.11%	65	0.14%	66	0.14%	1	13
Fondo Latinoamericano de Reservas	510	1.09%	518	1.09%	518	1.08%	0	8
-Aportes	490	1.05%	498	1.05%	498	1.04%	0	8
-Pesos Andinos	20	0.04%	20	0.04%	20	0.04%	0	0
Convenios Internacionales	8	0.02%	0	0.00%	0	0.00%	0	-7
2. PASIVOS DE CORTO PLAZO (a)	8	0.02%	9	0.02%	9	0.02%	0	0
Convenios internacionales	0	0.00%	0	0.00%	0	0.00%	0	0
Bancos del Exterior	0	0.00%	0	0.00%	0	0.00%	0	0
Fondo Latinoamericano de Reservas FLAR	0	0.00%	0	0.00%	0	0.00%	0	0
Valores por pagar compra inversiones	0	0.00%	0	0.00%	0	0.00%	0	0
Dptos. Por Invs. Ext. De Portafolio Dcto. 4814 de 2007.	0	0.00%	0	0.00%	0	0.00%	0	0
Intereses causados de los pasivos	8	0.02%	9	0.02%	9	0.02%	0	0
3. RESERVAS NETAS (1 menos 2)	46,675	99.98%	47,569	99.98%	47,730	99.98%	161	1,055

* Reservas Internacionales a precios de mercado. Incluye causaciones y valuaciones.

Fuente: Banco de la República