

Semana 34

INFORME DE MERCADOS FINANCIEROS

23 de agosto de 2017

Este es un documento de trabajo informativo. Su contenido no compromete al Banco de la República ni a su Junta Directiva.

Únicamente incluye las operaciones de los establecimientos de crédito en Colombia, para agregados monetarios y crediticios. Por tanto no se tienen en cuenta las operaciones de sus sucursales en el exterior.

1. Comportamiento de las tasas de interés

a. Tasas de interés de los mercados monetarios, de crédito y de deuda pública

Tasas (e.a) 1/	Fecha 18-ago-17	Monto semanal MM de pesos	Monto promedio de captaciones semanales		Variación (pb)				
			año 2016	Corrido 2017	1 semana	1mes	13 semanas	año corrido	año completo
Intervención BR	5.50	n.a	n.a	n.a	0	-25	-100	-200	-225
IBR Overnight	5.54	n.a	n.a	n.a	2	-22	-97	-197	-224
IBR 1 mes (Tasa fija de OIS)	5.30	n.a	n.a	n.a	-4	-23	-100	-221	-254
IBR 3 meses (Tasa fija de OIS)	5.23	n.a	n.a	n.a	-1	-12	-75	-197	-258
IBR 6 meses (Tasa fija de OIS)	5.19	n.a	n.a	n.a	-1	-7	-52	-162	n.a
Pasivas									
TIB	5.54	4,600	3,613	3,644	1	-22	-97	-197	-224
DTF 2/	5.56	857	952	891	4	-4	-60	-130	-167
Captación < 90 días 3/	2.95	71	90	73	-63	82	60	-49	-5
Captación a 90 días 3/	5.57	865	964	908	3	-3	-61	-119	-158
Captación 91-179 días 3/	5.96	535	370	443	2	-7	-28	-99	-141
Captación a 180 días 3/	5.84	445	567	502	12	-4	-61	-151	-156
Captación a 181-360 días 3/	6.27	608	849	827	-5	-6	-39	-140	-214
Captación > 360 días 3/	6.94	1,077	882	856	-18	20	-31	-109	-216
Total captación de CDT	6.14	3,601	3,722	3,609	0	14	-40	-109	-195
Monto promedio de desembolsos semanales									
	11-ago-17	Monto semanal	año 2016	Corrido 2017	1 semana	1mes	13 semanas	año corrido	año completo
Activas									
Comercial 4/	10.77	2,058	2,752	2,656	10	-72	-83	-158	-230
Tesorería	9.75	86	126	93	-9	-82	12	-192	-328
Preferencial	9.23	1,008	1,211	1,240	10	-47	-79	-198	-219
Ordinario	12.48	964	1,414	1,323	1	-53	-100	-117	-220
Consumo 5/	19.35	954	1,064	1,108	50	-21	-64	20	-39
Consumo sin libranza	21.71	545	597	622	51	21	-74	74	-44
Consumo a través de libranza	16.19	408	467	486	9	-20	-49	-22	-27
Tarjeta de crédito 6/	31.16	603	563	586	14	-2	-30	-42	74
Vivienda 7/	11.25	163	223	212	-18	-43	-110	-135	-129
Microcrédito	37.22	88	108	107	95	-20	-5	29	-16
Activa Ponderada 8/	13.58	-	-	-	18	-61	-48	-23	-143
Comercial BR 9/	10.81	-	-	-	12	-70	-85	-156	-227
Pasivas									
Pasiva Ponderada	5.43	n.a	n.a	n.a	101	72	-49	14	-174
Ahorro 10/	3.02	n.a	n.a	n.a	-2	-12	-45	-59	-77
Deuda Pública 11/									
	18-ago-17	Monto semanal	año 2016	Corrido 2017	1 semana	1mes	13 semanas	año corrido	año completo
1 año (TES Nov 2018)	5.38	1380	2015	2262	7	24	17	-79	-147
2 años (TES Sep 2019)	5.59	1144	1714	2357	1	3	1	-81	-144
3 años (TES Jul 2020)	5.86	3556	1581	3925	-2	2	16	-67	-122
7 años (TES Jul 2024)	6.40	5447	4179	4945	-2	0	41	-48	-81
13 años (TES Sep 2030)	6.95	55	968	539	-3	3	37	-37	-48
15 años (TES Jun 2032)	7.16	2899	n.d	1008	-3	-24	13	n.d.	n.d.

Fuente: Banco de la República y Bloomberg. Cálculos con información de los formatos 088 y 441 de la Superintendencia Financiera de Colombia

1/ La tasa de intervención corresponde a la tasa diaria mientras que las demás corresponden al promedio semanal.

2/ El cálculo de la DTF se hace sobre las captaciones a 90 días de los Bancos, Corporaciones Financieras y Compañías de Financiamiento Comercial. La DTF que se presenta corresponde a la calculada en la respectiva fecha con información del viernes anterior hasta el jueves de misma semana y tiene vigencia para la siguiente semana.

3/ Las tasas de captación corresponden a la información de CDT por plazos. Incluye la información para el total de sistema financiero.

4/ Promedio ponderado por monto de las tasas de crédito ordinarios, preferenciales y de tesorería.

5/ No incluye tarjetas de crédito.

6/ Calculada sin tener en cuenta consumos a 1 mes y avances en efectivo.

7/ Corresponde al promedio ponderado de los créditos desembolsados para adquisición de vivienda en pesos y en UVR. Antes de realizar el promedio ponderado a la tasa de los créditos en UVR se le suma la variación anual promedio de la UVR de la respectiva semana. No incluye vivienda VIS

8/ Calculado como el promedio ponderado por monto de las tasas de crédito de consumo, preferencial, ordinario y tesorería. Debido a la alta rotación del crédito de tesorería,

su ponderación se estableció como la quinta parte de su desembolso semanal.

9/ Promedio ponderado por monto de las tasas de crédito ordinarios, preferenciales y un quinto del desembolso de tesorería.

10/ Incluye el rendimiento de los depósitos de ahorro ordinarios activos y las cuentas AFC.

11/ TES tasa fija en pesos, Las tasas corresponden al promedio ponderado por monto de las negociaciones SEN y MEC.

b. Tasas de intervención del BR, Interbancaria, DTF (Semana Cálculo) e IBR

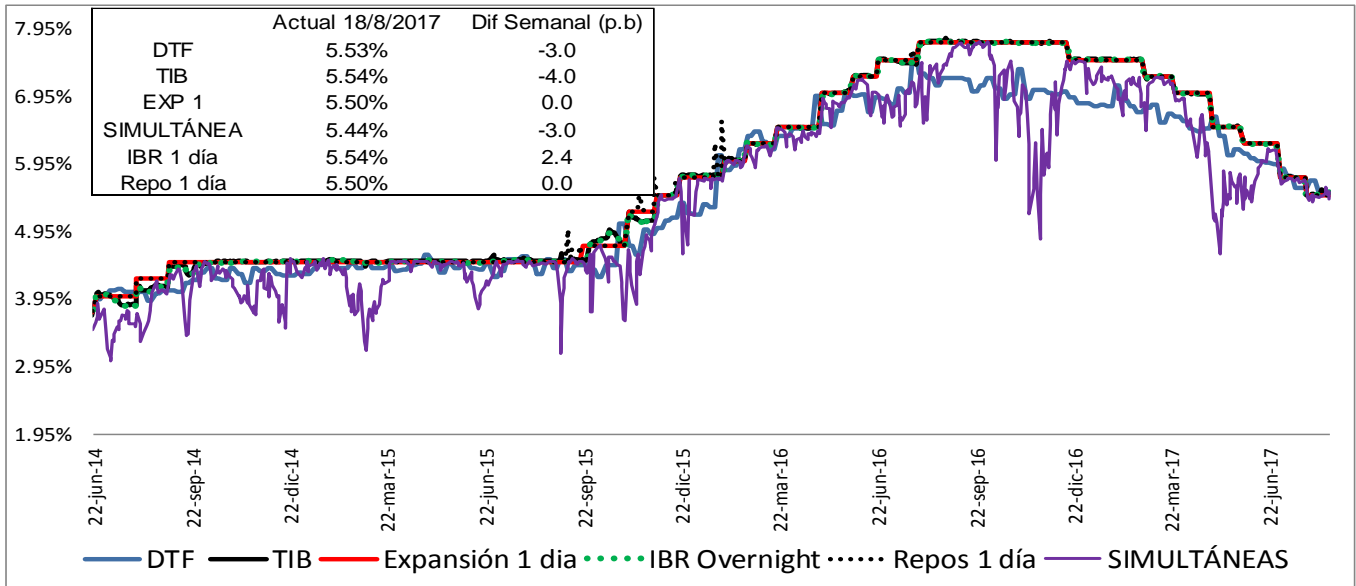

Fuente: Banco de la República y Superintendencia Financiera

c. Tasas de interés activas por tipo de préstamo

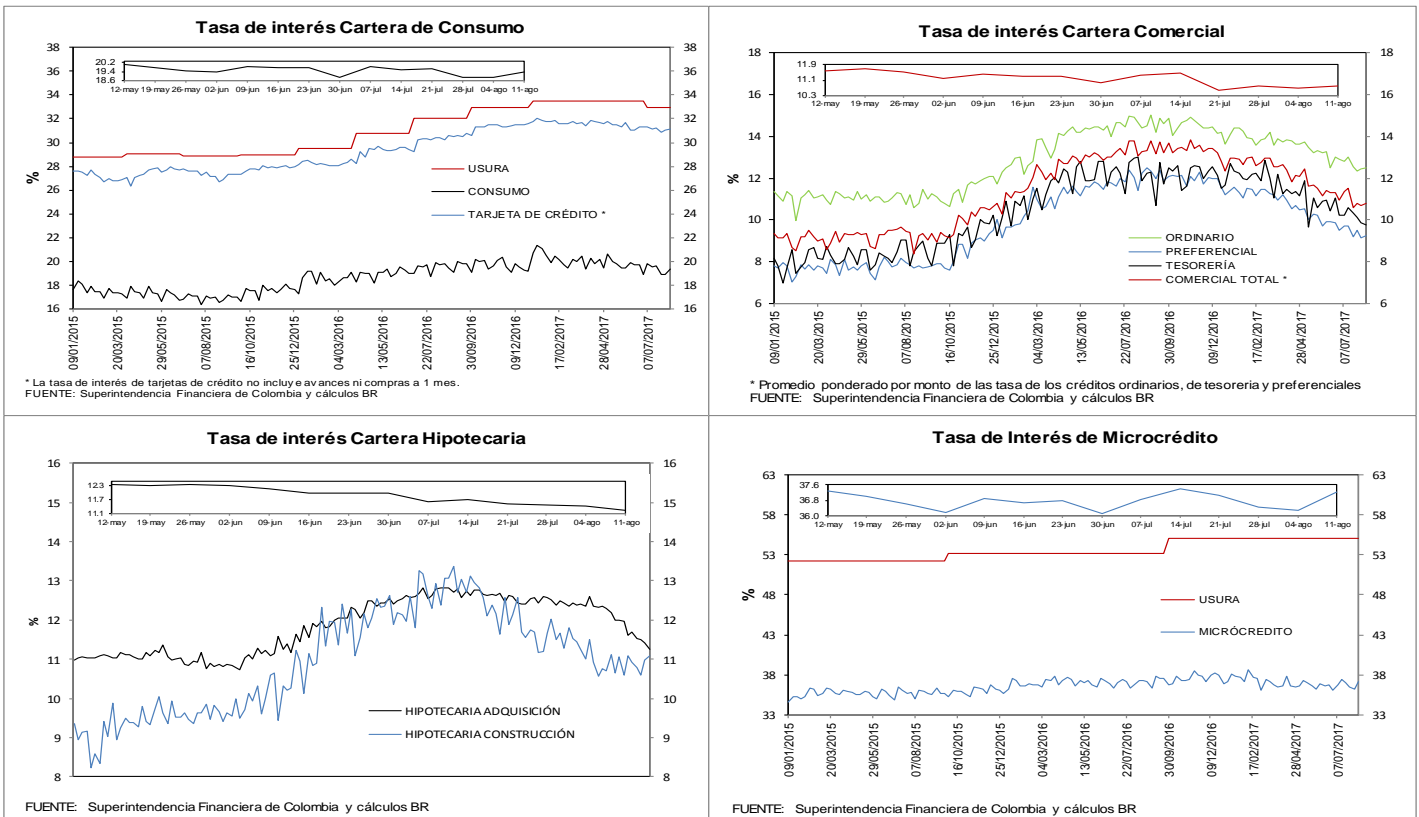

e. Tasas de interés de intervención del BR, tasa de interés ponderada de captación del sistema financiero, DTF y tasa de colocación total del sistema financiero
Promedio móvil de orden 4

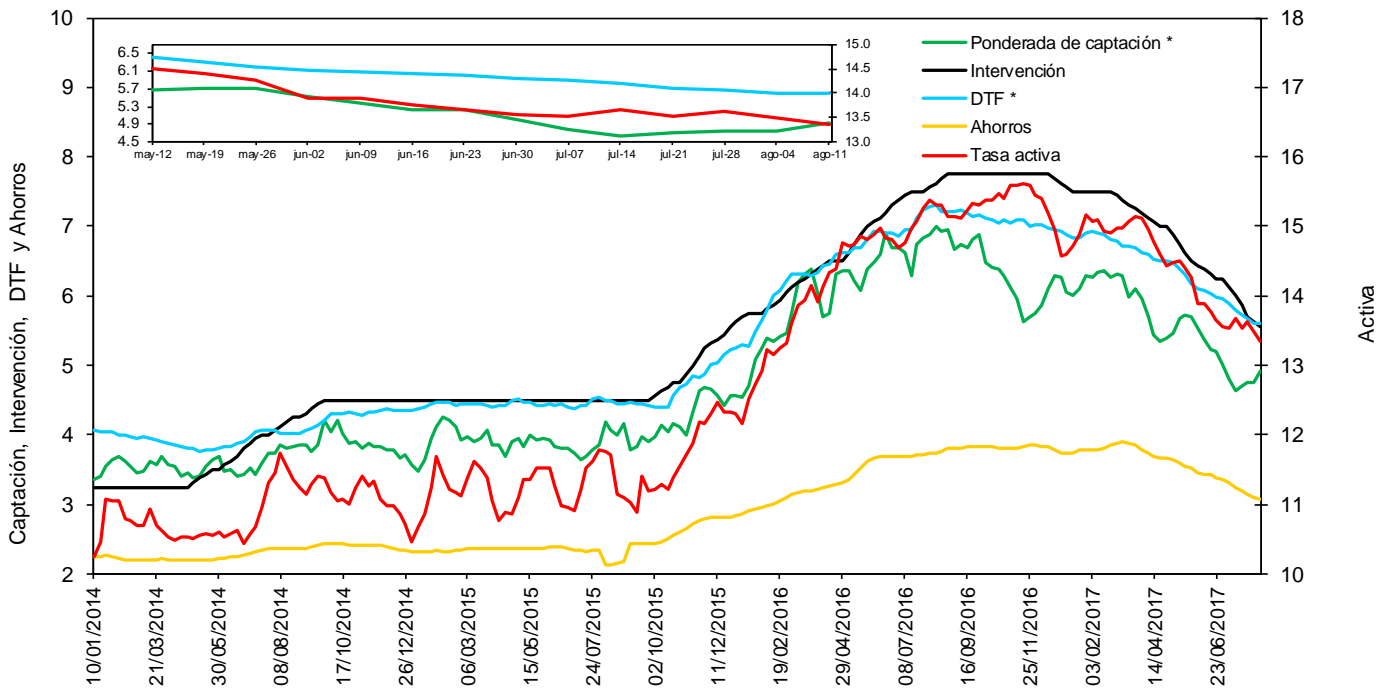

FUENTE: Banco de la República y Superintendencia Financiera de Colombia

* La DTF está adelantada una semana, es decir no corresponde a la tasa vigente para la semana en cuestión sino a la tasa vigente para la semana siguiente, para que sea comparable con la tasa ponderada de captación de este gráfico.

f. Tasas de interés de deuda pública

Tasas Cero Cupón de TES en Pesos y Tasa de Referencia del BR

— 1 año — 5 años — 10 años — BR

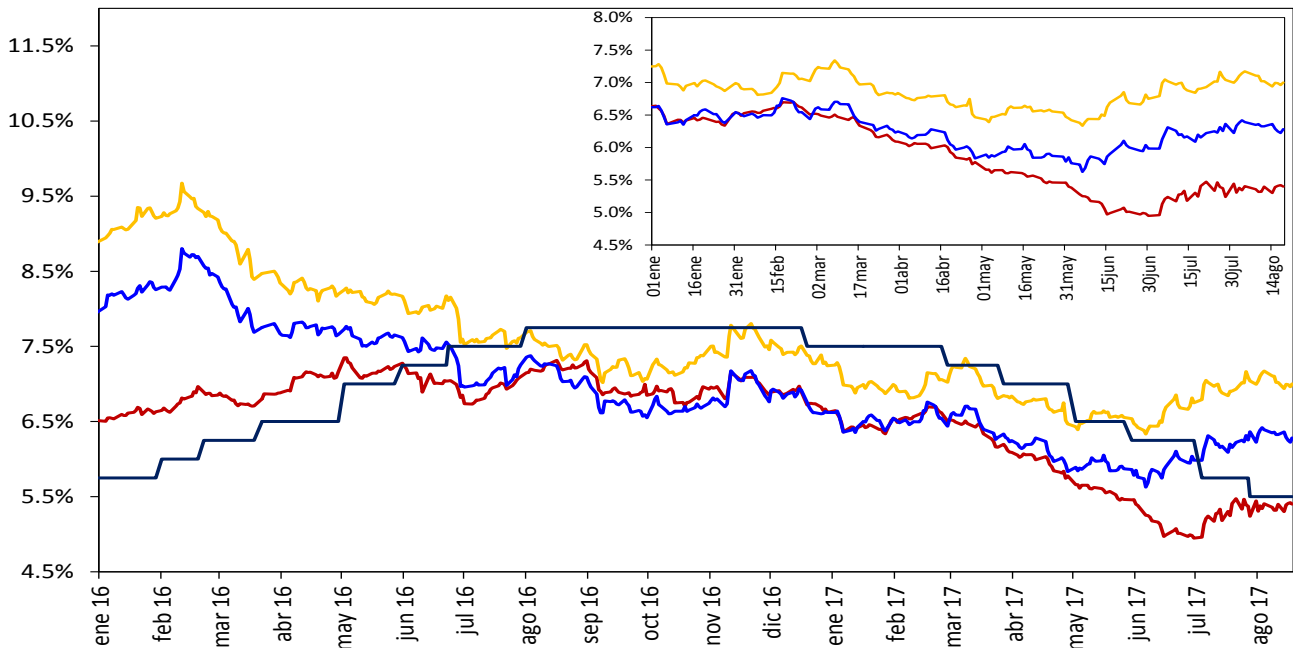

Fuente: SEN y MEC, cálculos DODM

2. Liquidez primaria y mercado monetario

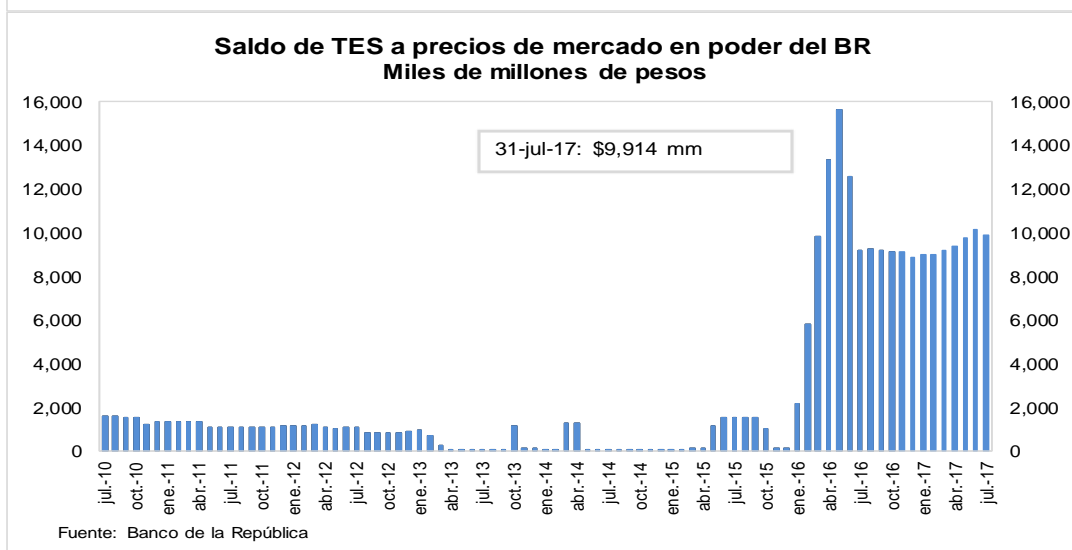
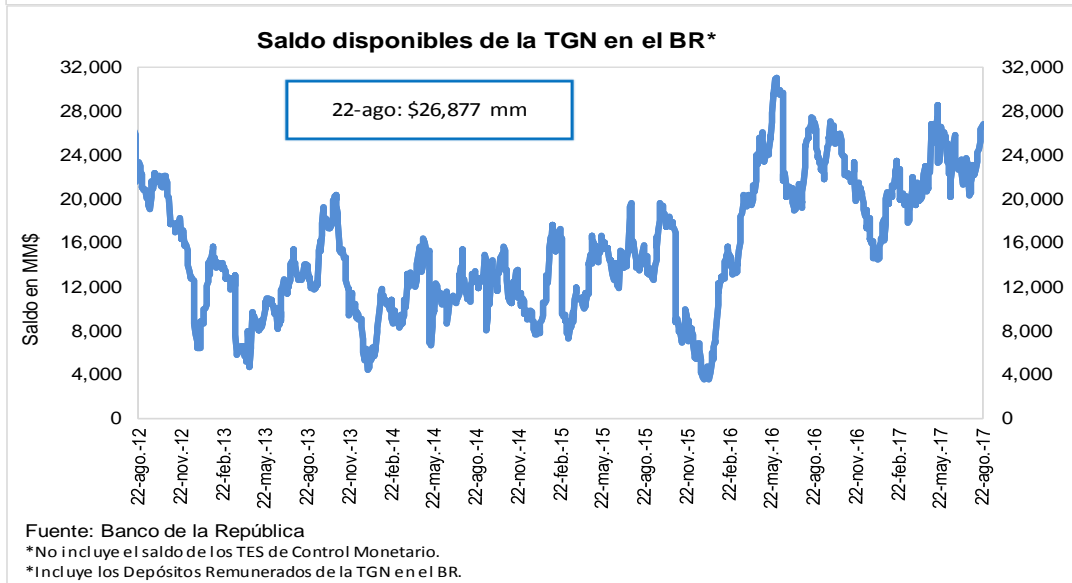
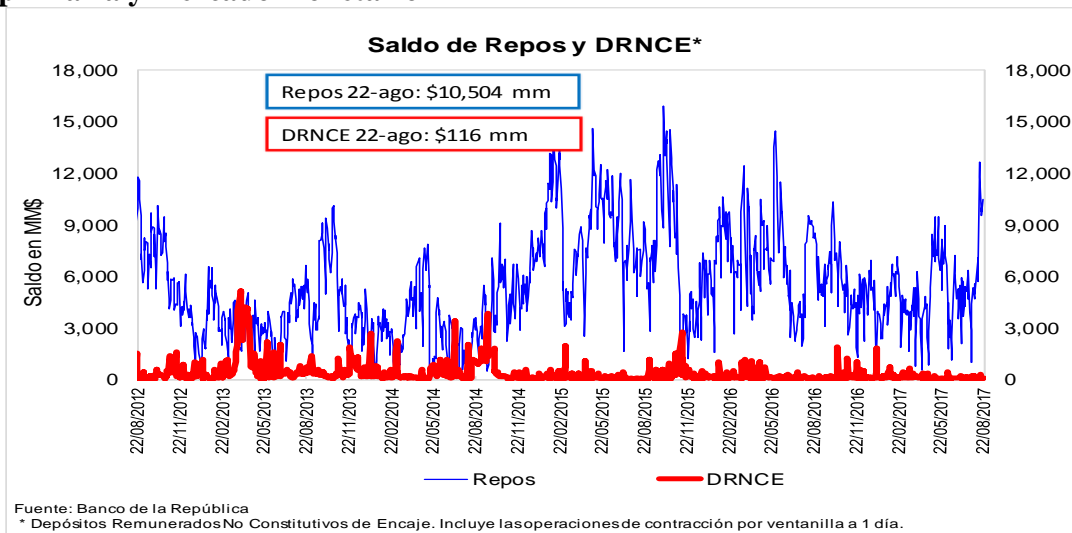

3. Pasivos del sistema financiero consolidado y mercado de depósito

a. M1, M3 Y PSE

OFERTA MONETARIA AMPLIADA ^{1/}
Miles de millones de pesos y porcentajes

Concepto	Saldo a agosto 11 2017	VARIACIONES									
		SEMANTAL		ULTIMAS 4 SEM		ULTIMAS 13 SEM		CORRIDO AÑO		ANUAL	
		ABS	%	ABS	%	ABS	%	ABS	%	ABS	%
OFERTA MONETARIA AMPLIADA- M3	454,701	114	0.0	-485	-0.1	5,281	1.2	9,561	2.1	26,808	6.3
1. Efectivo	50,245	-792	-1.6	30	0.1	2,125	4.4	-5,182	-9.3	1,480	3.0
2. Pasivos Sujetos a Encaje	404,456	906	0.2	-515	-0.1	3,156	0.8	14,743	3.8	25,327	6.7
Cuenta Corriente	43,115	734	1.7	727	1.7	782	1.8	-3,502	-7.5	596	1.4
Ahorros	164,238	-1,159	-0.7	1,438	0.9	6,685	4.2	8,589	5.5	11,937	7.8
CDT + Bonos	185,105	355	0.2	-988	-0.5	-939	-0.5	10,537	6.0	12,031	7.0
CDT menor a 18 meses	74,704	-247	-0.3	-784	-1.0	-2,686	-3.5	-696	-0.9	-6,376	-7.9
CDT mayor a 18 meses	84,819	419	0.5	-255	-0.3	1,209	1.4	9,670	12.9	15,389	22.2
Bonos	25,582	182	0.7	51	0.2	538	2.1	1,563	6.5	3,018	13.4
Depósitos Fiduciarios (impuestos y otros conceptos)	7,859	1,090	16.1	-1,637	-17.2	-3,292	-29.5	1,510	23.8	681	9.5
Depósitos a la Vista	4,139	-114	-2.7	-55	-1.3	-80	-1.9	-2,391	-36.6	83	2.0
Repos con el Sector Real	0	-	-	-	-	-	-	-	-	-	-
ITEM DE MEMORANDO											
M1. Medios de pago	93,359	-58	-0.1	757	0.8	2,907	3.2	-8,684	-8.5	2,076	2.3
M1 + Ahorros	257,597	-1,216	-0.5	2,195	0.9	9,593	3.9	-95	0.0	14,013	5.8
PSE sin depósitos fiduciarios	396,597	-184	0.0	1,122	0.3	6,448	1.7	13,233	3.5	24,647	6.6
M3 sin fiduciarios	446,841	-975	-0.2	1,152	0.3	8,573	2.0	8,051	1.8	26,127	6.2
Variaciones Anualizadas		Semanal		Últimas 4 sem.		Últimas 13 sem.					
M3		1.3		-1.4		4.8					
Efectivo		-55.7		0.8		18.9					
PSE		12.4		-1.6		3.2					
M1		-3.2		11.2		13.5					
M1 + Ahorros		-21.7		11.8		16.4					
PSE sin depós. Fiduc.		-2.4		3.8		6.8					
M3 sin Fiduciarios		-10.7		3.4		8.1					

1/ No incluye FDN. A partir de la semana del 9 de diciembre de 2016 se incluyen en toda la serie los bonos denominados en pesos emitidos en el exterior por Findeter en 2014.

Fuente: Banco de la República y Superfinanciera de Colombia

c. M3, PSE Y M1 + AHORRO

Variaciones anuales (%) de datos semanales

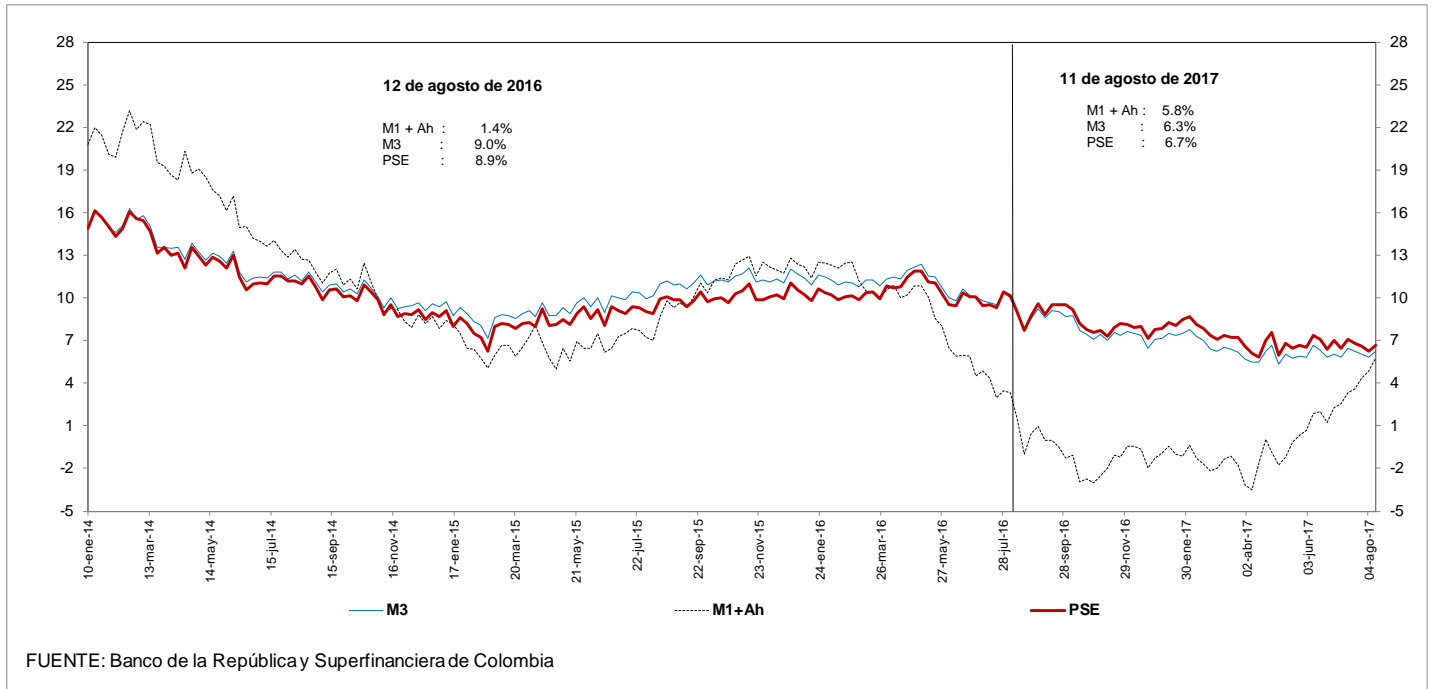

d. M3 Y PSE sin fiduciarios y M1 + AHORRO

Variaciones anuales (%) de datos semanales

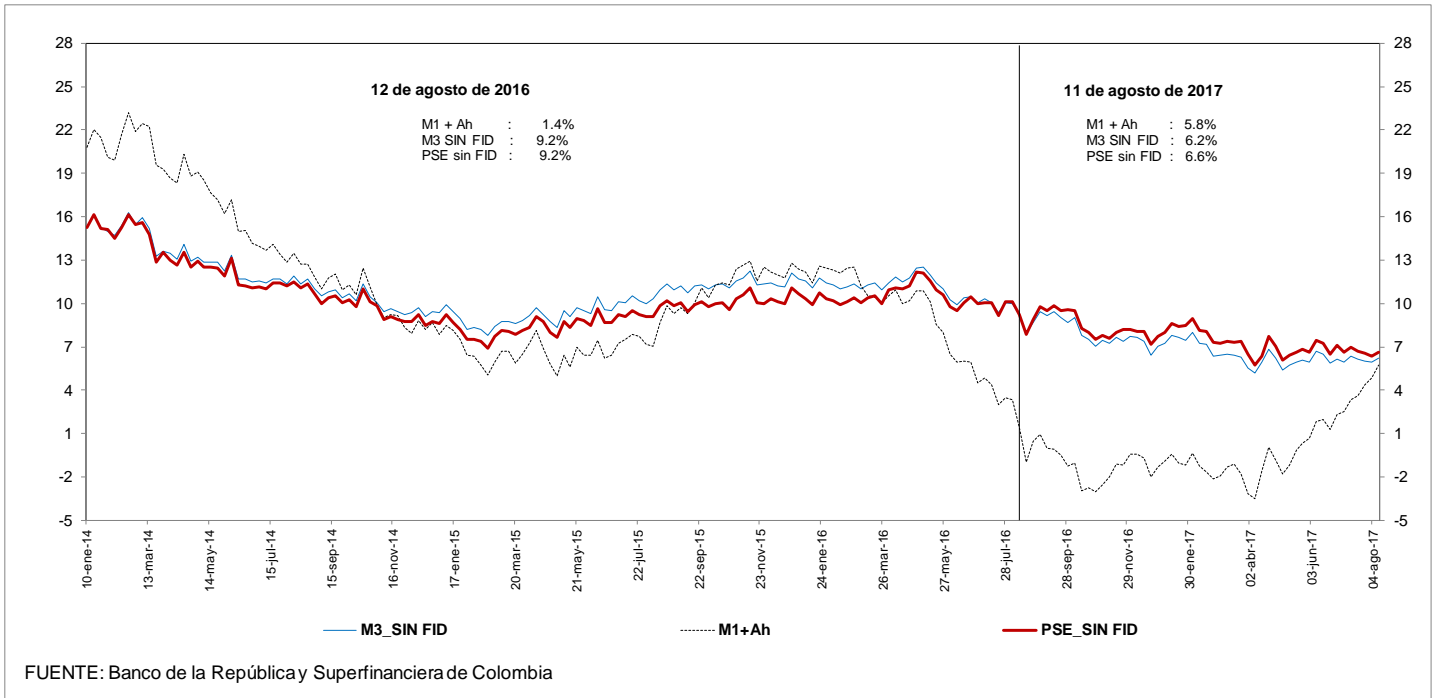

e. M3 Y PSE sin fiduciarios
Variaciones anualizadas últimas 13 semanas

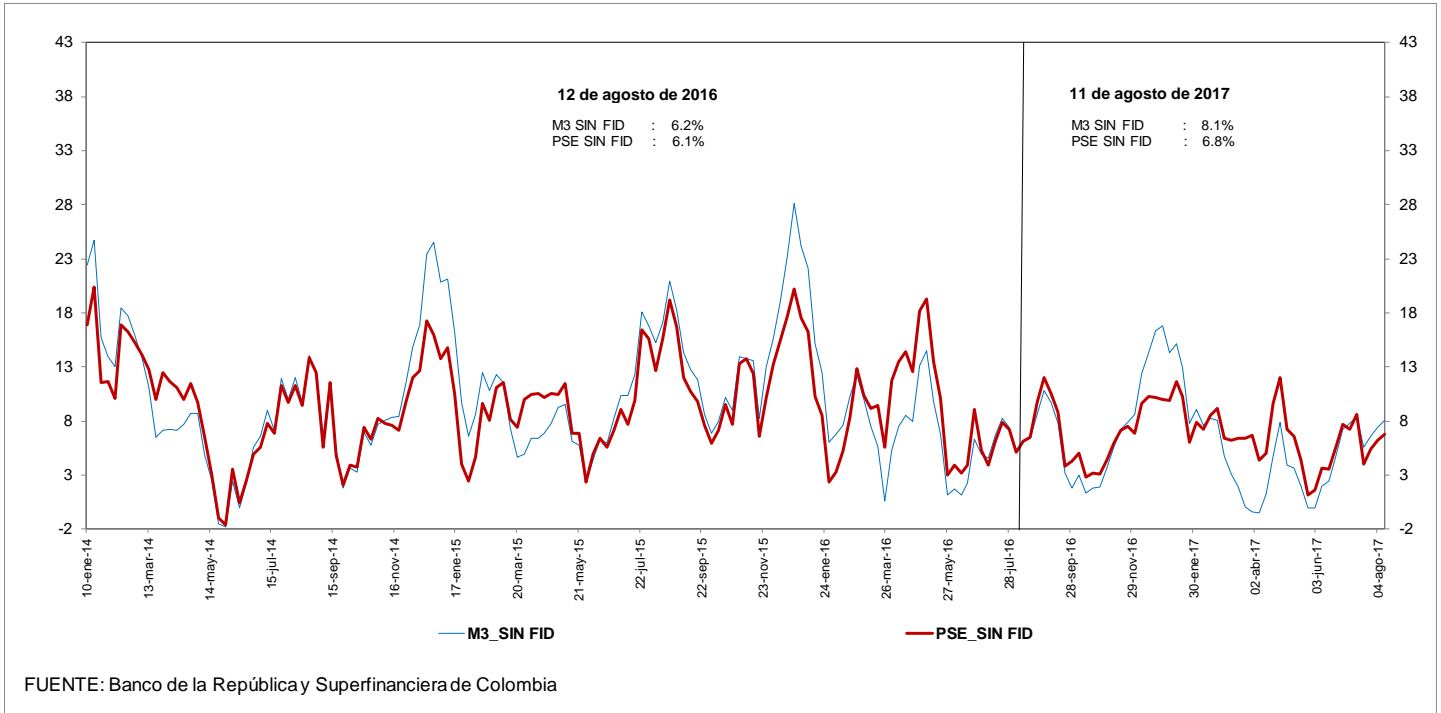

g. M3 y M1+AHORRO

Variaciones anualizadas últimas 13 semanas

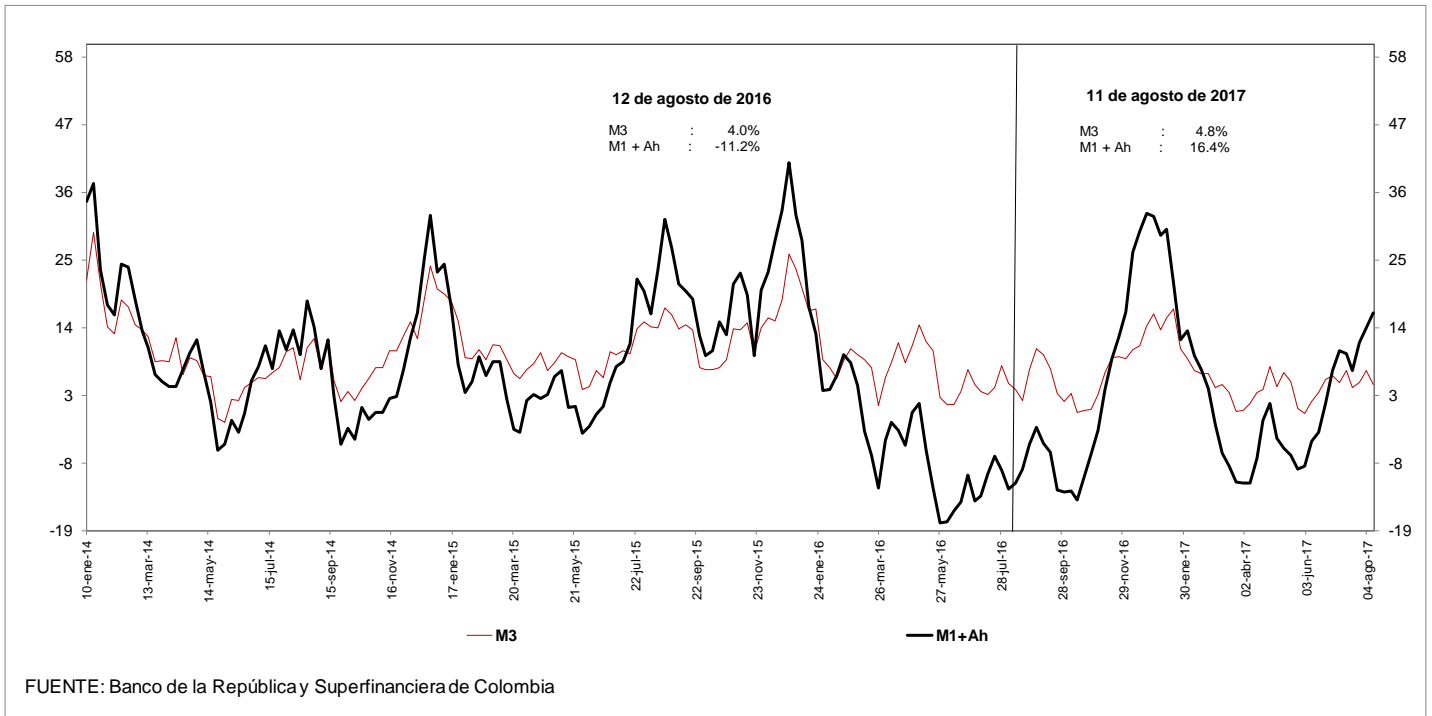

i. Base Monetaria y Multiplicador de M3
Promedio de orden 13

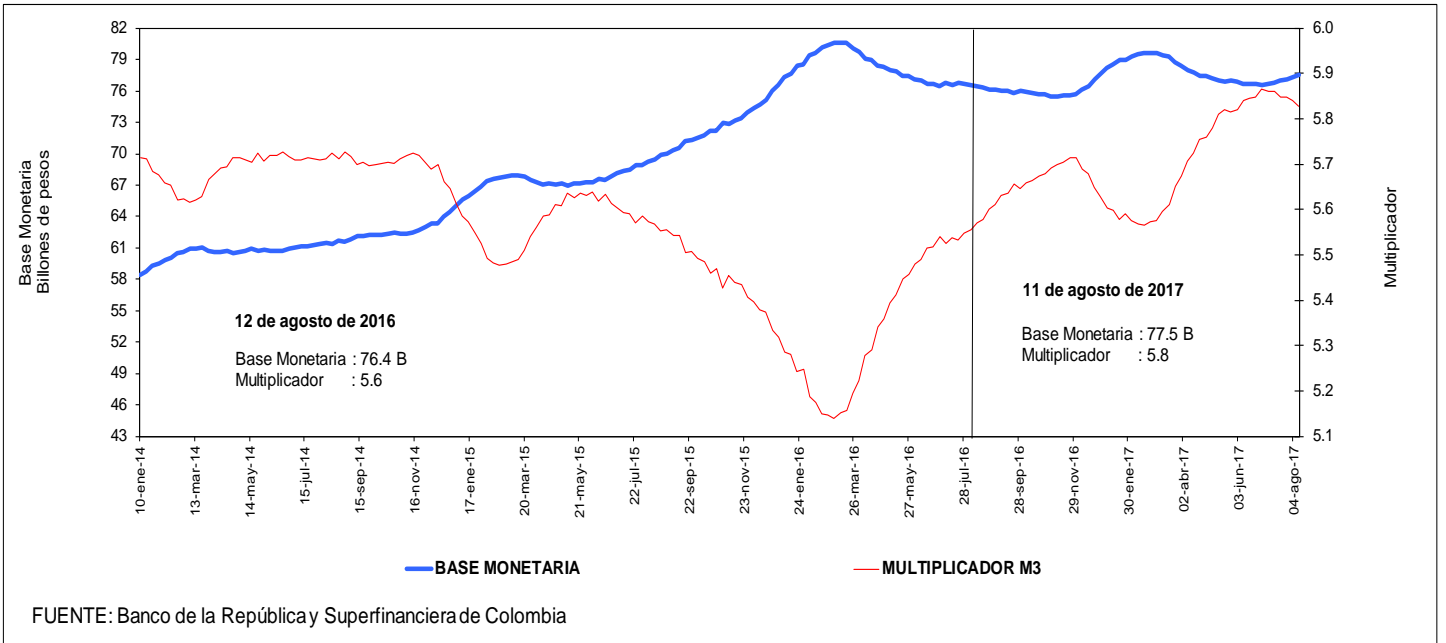

j. Coeficientes de Efectivo y Reserva
Promedio de orden 13

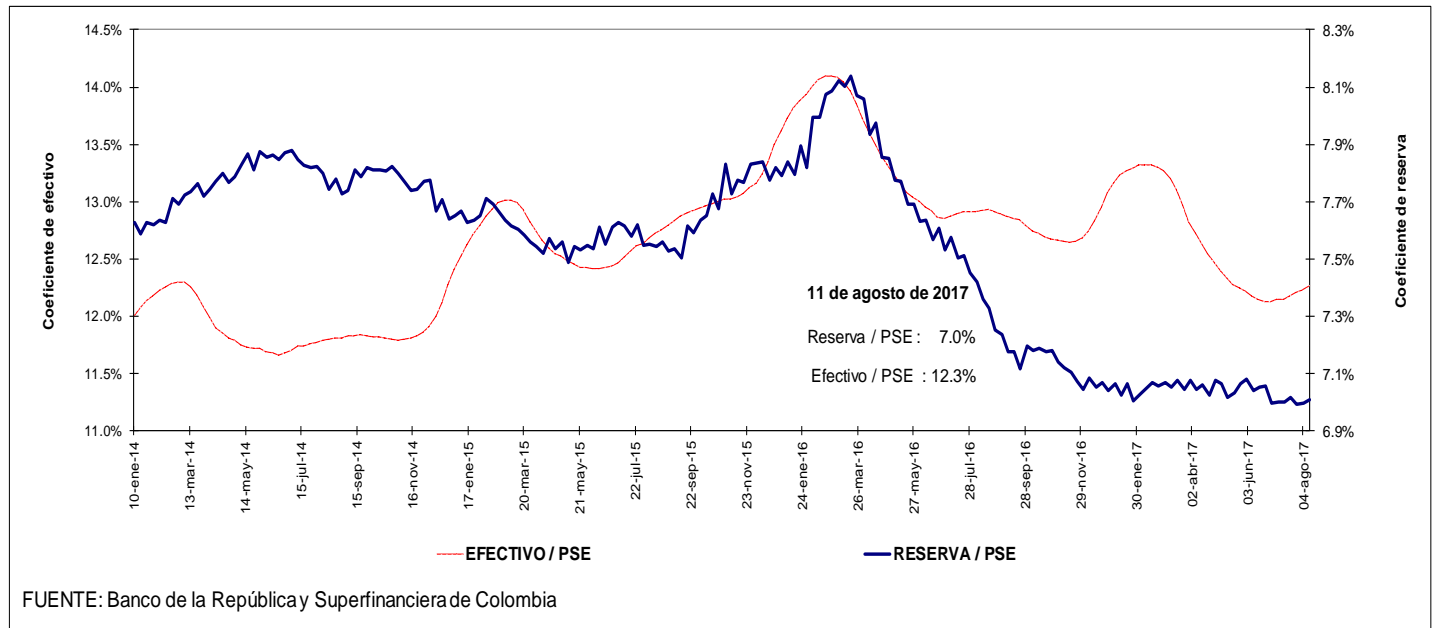

4. Activos internos del sector financiero y mercado de crédito

Cartera

a. Cartera Bruta M/T del Sistema Financiero por Modalidad de Crédito *

11 de agosto de 2017

(Miles de millones de pesos y porcentajes)

Moneda		Saldo	Participación %	Variaciones									
				Semanal		Últimas 4 semanas		Últimas 13 semanas		Año corrido		Anual	
				Absoluta	%	Absoluta	%	Absoluta	%	Absoluta	%	Absoluta	%
Legal	Cartera ajustada	396,661	100.0	260	0.1	1,659	0.4	6,495	1.7	15,098	4.0	25,034	6.7
	Comercial 1/	210,537	53.1	8	0.0	353	0.2	1,816	0.9	5,421	2.6	5,548	2.7
	Consumo	118,378	29.8	212	0.2	855	0.7	3,015	2.6	5,971	5.3	12,610	11.9
	Hipotecaria ajustada 2/	55,972	14.1	61	0.1	362	0.7	1,344	2.5	3,194	6.1	5,946	11.9
	Microcrédito	11,774	3.0	-21	-0.2	88	0.8	321	2.8	512	4.5	930	8.6
	Memo Item												
	Hipotecaria	51,891	13.2	61	0.1	437	0.8	1,107	2.2	2,778	5.7	5,055	10.8
	Variaciones Anualizadas			Semanal	Últimas 4 semanas	Últimas 13 semanas	Año Corrido						
	Total cart. ajustada m/			3.5	5.6	6.8	6.5						
	Comercial			0.2	2.2	3.5	4.3						
Consumo			9.8	9.9	10.9	8.8							
Hipotecaria			5.8	8.8	10.2	10.0							
Microcredito			-8.7	10.3	11.7	7.5							
Extranjera	Total cartera en M. E.	21,801		67	0.3	-322	-1.5	477	2.2	-120	-0.5	-155	-0.7
	Total cartera en M. E. Mill. US\$	7,303		-3	0.0	-23	-0.3	-3	0.0	-2	0.0	-245	-3.2
	Variaciones Anualizadas m/e			Semanal	Últimas 4 semanas	Últimas 13 semanas	Año Corrido						
	Expresada en pesos			17.4	-17.3	9.2	-0.9						
	Expresada en dólares			-2.4	-4.0	-0.1	0.0						
Total	Cartera total ajustada	418,462	100.0	327	0.1	1,337	0.3	6,972	1.7	14,978	3.7	24,879	6.3
	Comercial	231,787	55.4	66	0.0	44	0.0	2,257	1.0	5,277	2.3	5,327	2.4
	Consumo	118,929	28.4	221	0.2	842	0.7	3,050	2.6	5,994	5.3	12,676	11.9
	Hipotecaria ajustada 1/	55,972	13.4	61	0.1	362	0.7	1,344	2.5	3,194	6.1	5,946	11.9
	Microcrédito	11,774	2.8	-21	-0.2	88	0.8	321	2.8	512	4.5	930	8.6
	Variaciones Anualizadas			Semanal	Últimas 4 semanas	Últimas 13 semanas	Año Corrido						
	Total cart. ajustada m/t			4.2	4.2	7.0	6.1						
	Comercial			1.5	0.2	4.0	3.8						
	Consumo			10.2	9.7	11.0	8.8						
	Hipotecaria			5.8	8.8	10.2	10.0						
Microcredito			-8.7	10.3	11.7	7.5							

b. Cartera Neta M/T del Sistema Financiero por Modalidad de Crédito*

11 de agosto de 2017

(Miles de millones de pesos y porcentajes)

Total cartera neta ml ajustada	373,892		220	0.1	1,117	0.3	4,856	1.3	11,723	3.2	20,744	5.9
Comercial 1/	199,350		11	0.0	121	0.1	1,010	0.5	3,722	1.9	3,517	1.8
Consumo	109,341		164	0.1	565	0.5	2,255	2.1	4,505	4.3	10,681	10.8
Hipotecaria ajustada 2/	54,283		60	0.1	329	0.6	1,266	2.4	3,052	6.0	5,697	11.7
Microcrédito	10,918		-15	-0.1	103	1.0	325	3.1	445	4.2	850	8.4
Total cartera en M. E.	21,800		67	0.3	-322	-1.5	477	2.2	-120	-0.5	-155	-0.7
Cartera Neta Ajustada Moneda Total	395,693		287	0.1	796	0.2	5,333	1.4	11,602	3.0	20,589	5.5

* No incluye FDN.

1/ Incluye ventas de cartera para manejo a través de derechos fiduciarios y ajustes por leasing operativo

2/ Incluye ajuste por titularización de cartera hipotecaria

Fuente: Formato semanal 281 de la Superintendencia Financiera, Titularizadora Colombia y cálculos BR

c. Cartera bruta en moneda legal
Variaciones anuales (%) de datos semanales

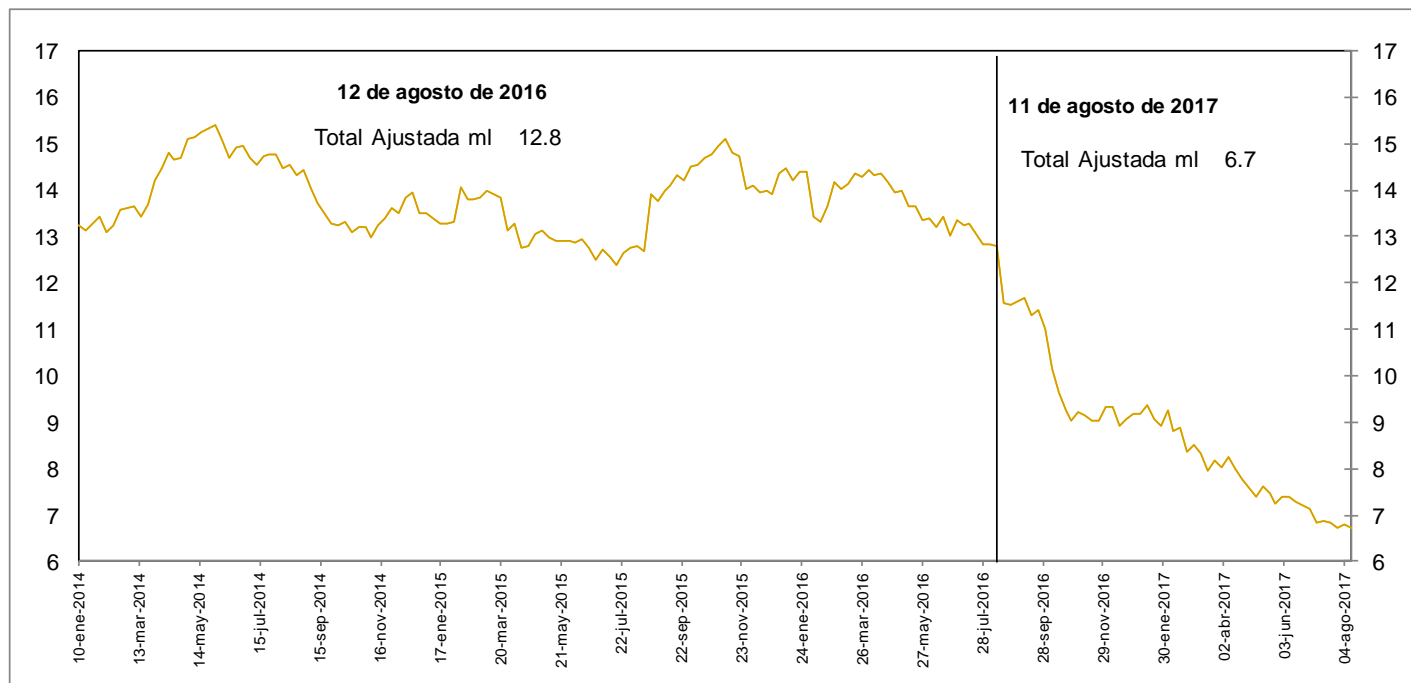

d. Cartera bruta en moneda legal por modalidad de crédito
Variaciones anuales (%) de datos semanales

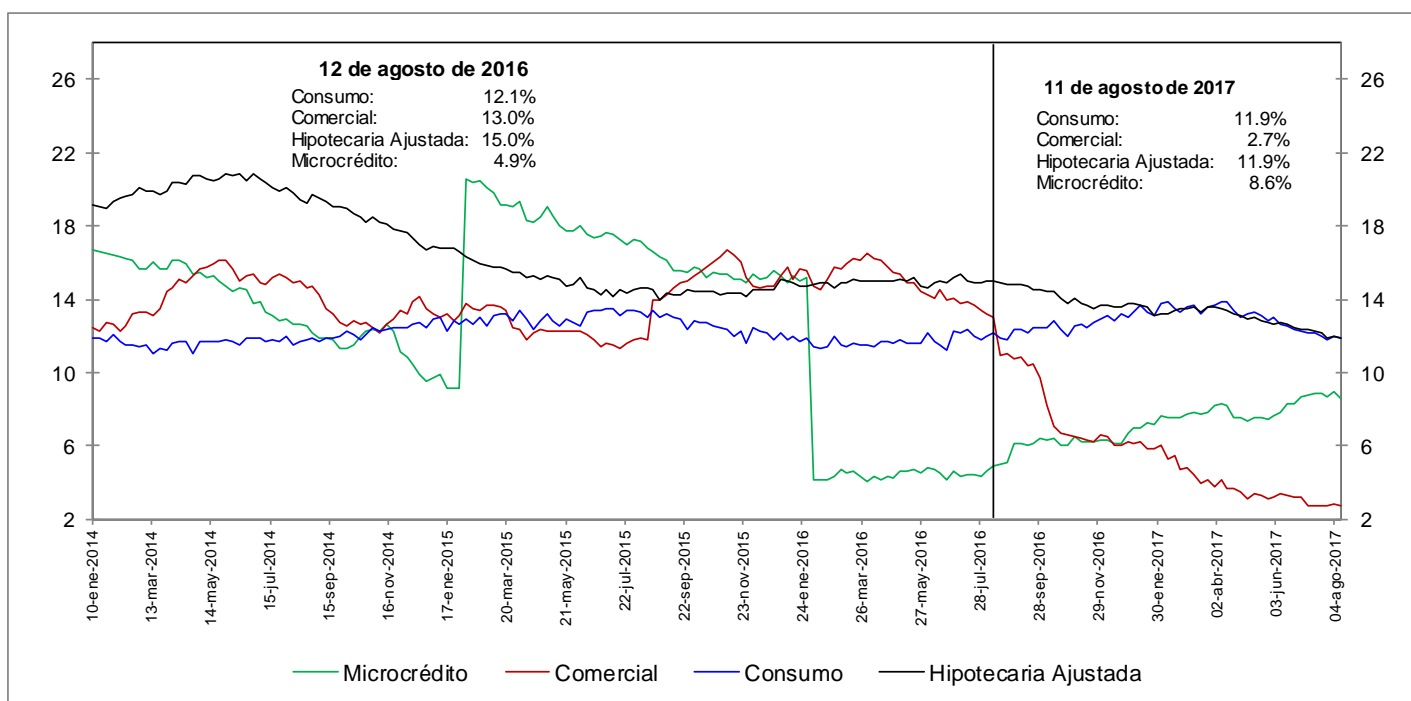

No incluye FND

Fuente: Formato 281 de la Superintendencia Financiera

e. Cartera bruta en moneda legal por modalidad de crédito
Variaciones anualizadas últimas 13 semanas (%)

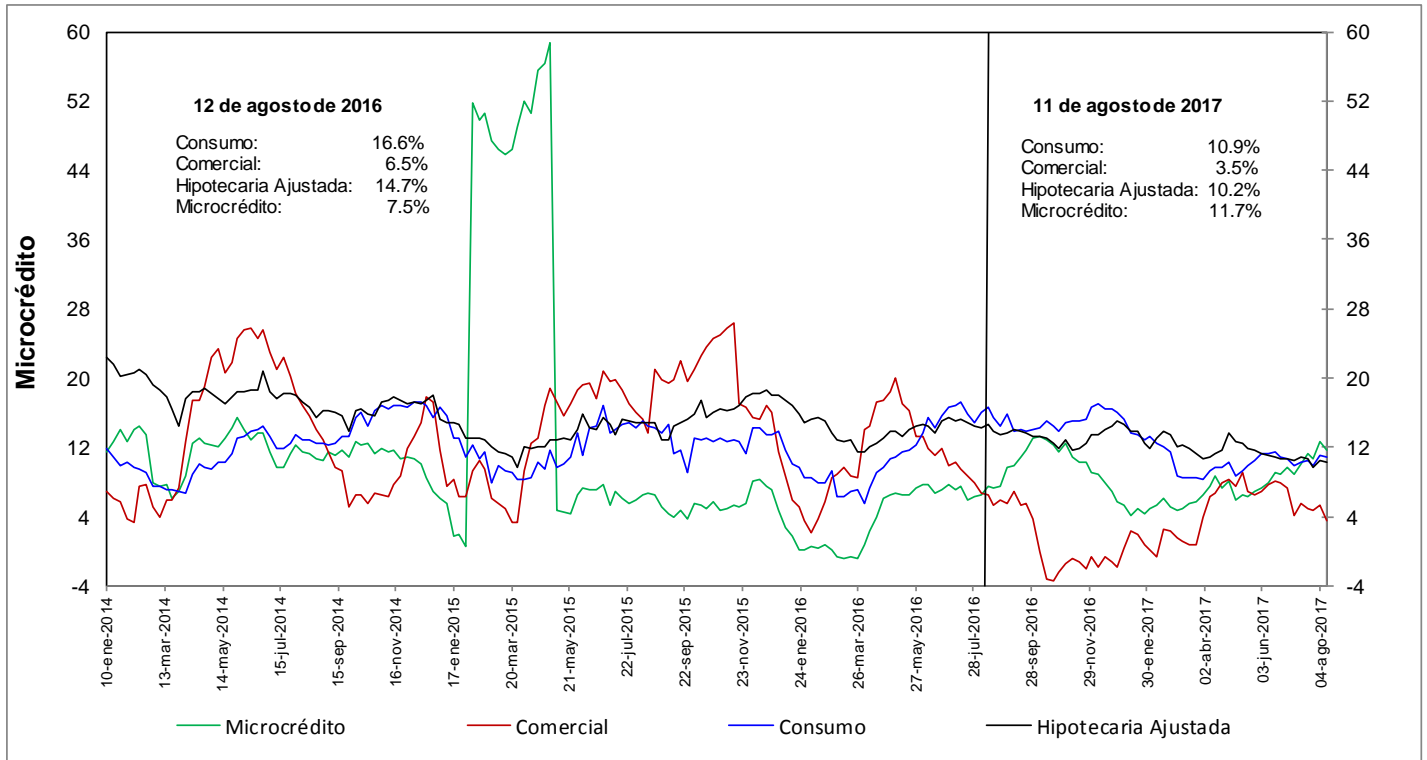

h. Cartera moneda extranjera en dólares (%)

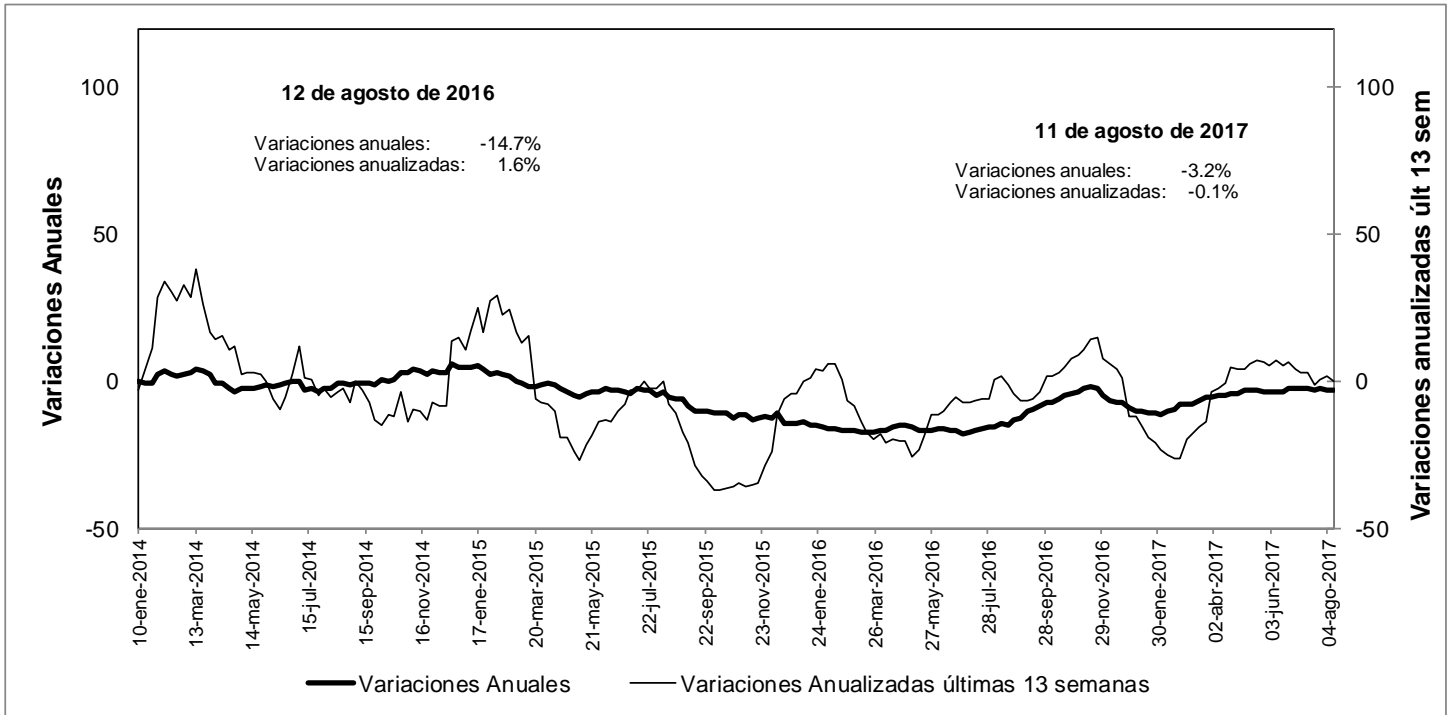

No incluye FND

Fuente: Formato 281 de la Superintendencia Financiera

**n. Bonos emitido por el sector financiero
-variación anual (%) y saldo (bill.)-**

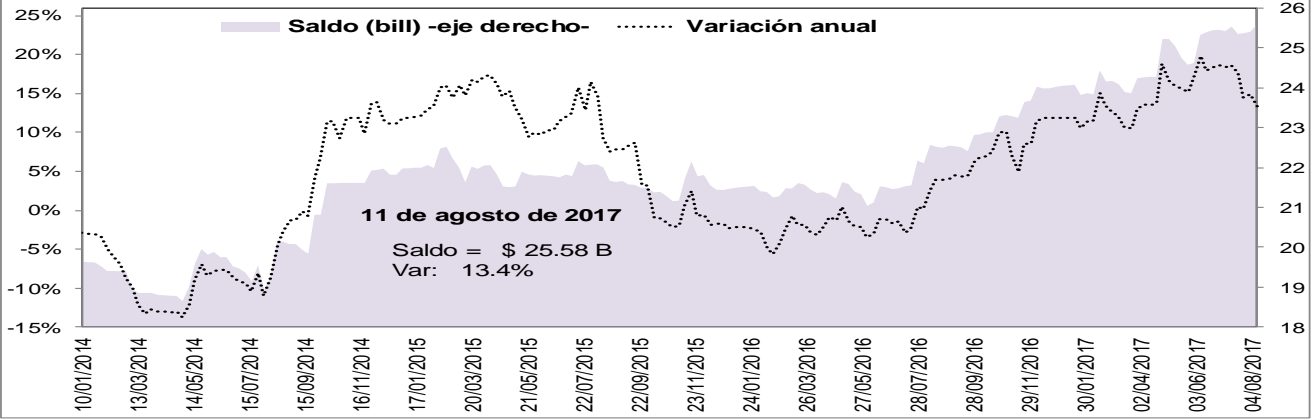

5. Margen de intermediación del sistema financiero

α. Información semanal, Promedio móvil de orden 4 *

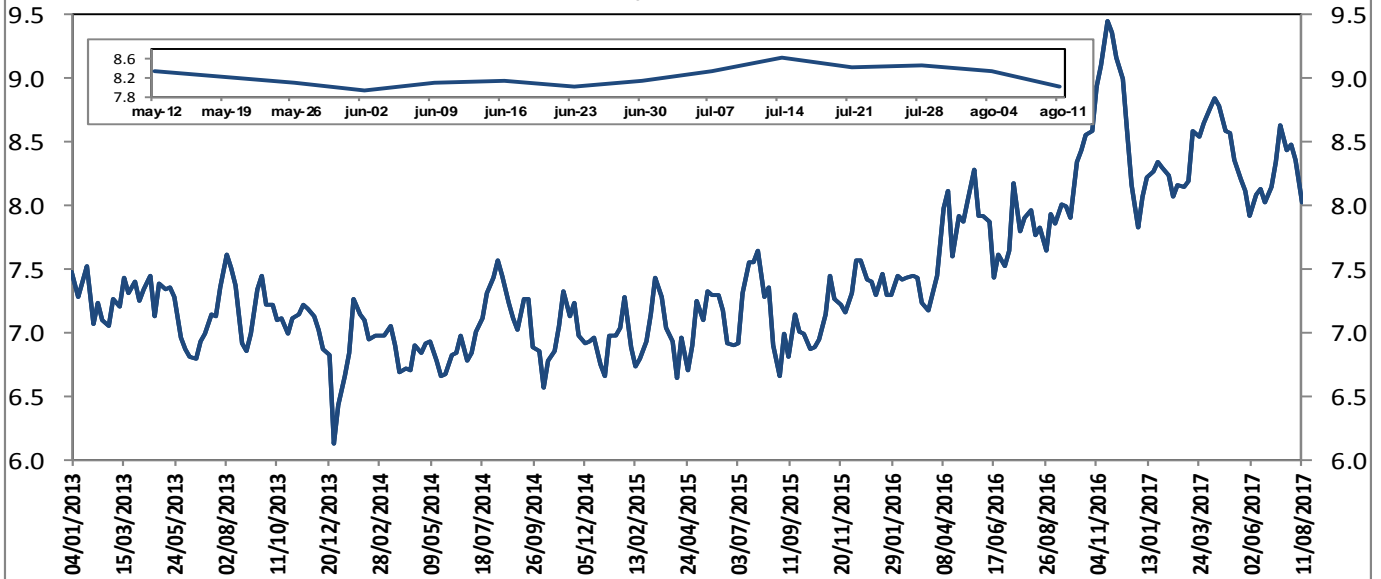

El margen de intermediación se calcula así: $MI = ((1+i_{activa})/(1+i_{pasiva}))-1$

Donde i_{activa} es la tasa de colocación total del sistema del BR e i_{pasiva} es la tasa ponderada de captación.

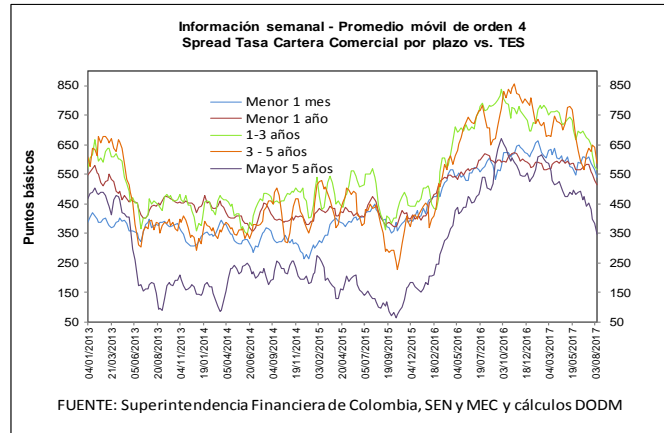
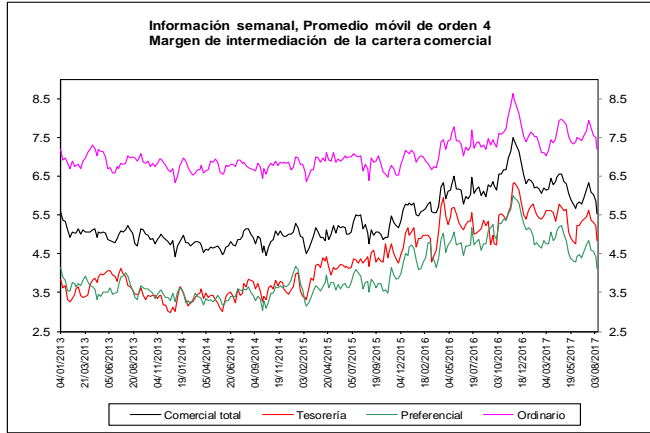

FUENTE: Superintendencia Financiera de Colombia, SEN y MEC y cálculos DODM

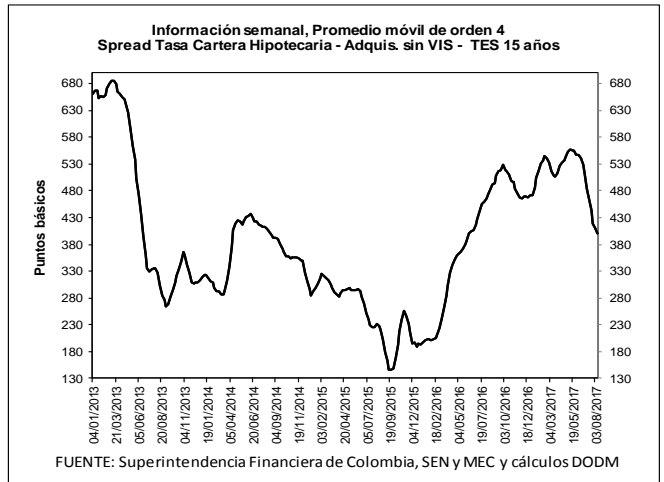
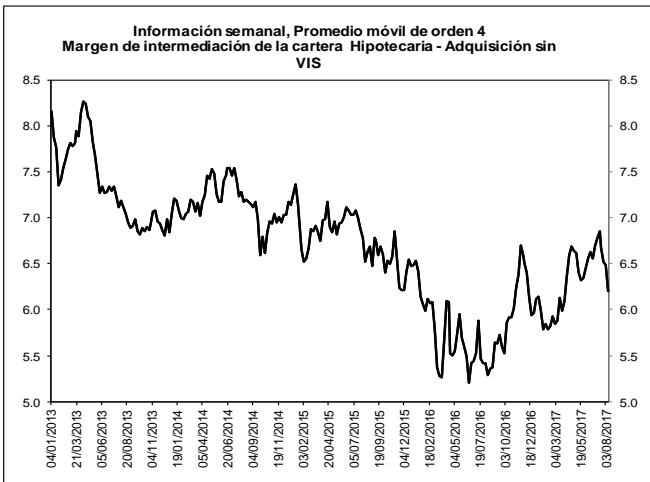
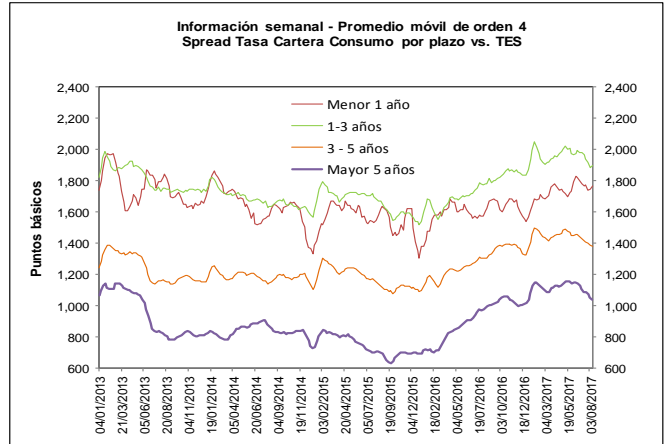
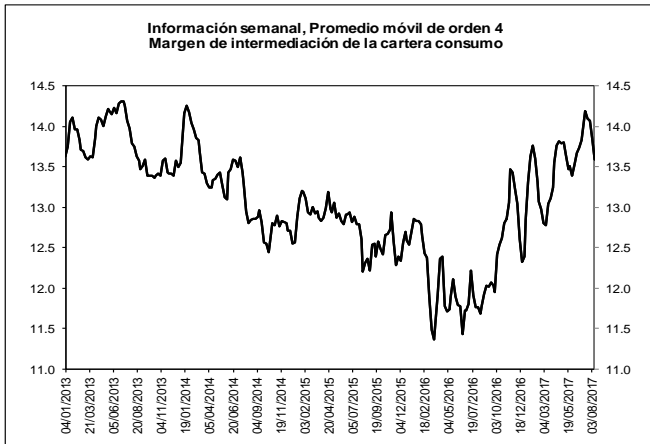

FUENTE: Superintendencia Financiera de Colombia, SEN y MEC y cálculos DODM

b. Spreads Tasa Cartera Comercial y Consumo por plazo vs. TES (Información semanal - Promedio móvil de

	Fecha 11-ago-17	Variación (pb)					
		1 semana	4 semanas	13 semanas	año corrido	año completo	
Spread: tasa de interés cartera - tasa TES (puntos básicos)							
Comercial							
Menor a 1 mes	539.8	(26.16)	(67.94)	(36.37)	(67.87)	(53.08)	
Menor 1 año	515.9	(11.51)	(66.08)	(69.29)	(67.15)	(99.93)	
De 1 - 3 años	566.6	(8.06)	(99.67)	(176.59)	(129.32)	(202.79)	
De 3 - 5 años	588.5	(53.09)	(49.53)	(192.79)	(195.80)	(118.62)	
Mayor 5 años	346.4	(38.71)	(106.26)	(142.94)	(177.47)	(157.82)	
Consumo							
Menor 1 año	1,764.6	18.43	(1.62)	42.69	223.69	155.51	
De 1 - 3 años	1,901.1	13.03	(63.70)	(122.21)	66.81	121.14	
De 3 - 5 años	1,383.3	(4.69)	(31.87)	(104.57)	55.13	79.21	
Mayor 5 años	1,038.6	(11.39)	(50.85)	(117.71)	19.20	56.42	
Vivienda							
Mayor 15 años	399.9	(10.11)	(63.52)	(156.88)	(70.92)	(71.73)	
Memo ítem (Información semanal - Promedio móvil de orden 4)							
	Monto semanal		Variación (pb)				
	mm de pesos		1 semana	4 semanas	13 semanas	año corrido	año completo
Tasas Comercial (%)							
Menor a 1 mes	10.0	86	(20.45)	(51.80)	(100.01)	(197.59)	(250.09)
Menor 1 año	10.5	1,373	(6.26)	(46.67)	(128.22)	(226.56)	(274.97)
De 1 - 3 años	11.2	486	(7.02)	(71.46)	(180.50)	(232.19)	(355.16)
De 3 - 5 años	12.0	221	(50.32)	(27.76)	(166.97)	(252.63)	(227.99)
Mayor 5 años	10.5	573	(36.37)	(87.25)	(97.52)	(217.53)	(220.11)
Tasas Consumo (%)							
Menor 1 año	23.0	13	23.68	17.78	(16.24)	64.27	(19.53)
De 1 - 3 años	24.6	128	14.07	(35.49)	(126.12)	(36.05)	(31.22)
De 3 - 5 años	19.9	453	(1.92)	(10.11)	(78.75)	(1.70)	(30.16)
Mayor 5 años	17.4	613	(9.04)	(31.84)	(72.30)	(20.87)	(5.87)
Tasas Vivienda (%)							
Mayor 15 años	11.4	226	(10.84)	(38.56)	(100.03)	(116.72)	(123.40)
Tasas Tes (%)							
Menor a 1 mes	4.6	n.a	5.70	16.14	(63.63)	(129.72)	(197.01)
Menor a 1 año	5.4	n.a	5.25	19.40	(58.93)	(159.42)	(175.04)
De 1 a 3 años	5.6	n.a	1.05	28.21	(3.92)	(102.86)	(152.36)
De 3 a 5 años	6.1	n.a	2.77	21.77	25.82	(56.83)	(109.37)
Mayor a 5 años	7.0	n.a	2.34	19.01	45.41	(40.06)	(62.29)
Mayor a 15 años	7.4	n.a	(0.74)	24.96	56.86	(45.79)	(51.67)

FUENTE: Superintendencia Financiera de Colombia, SEN y MEC y cálculos DTIE y DODM

6. Inversiones

a. Inversiones Netas de los Establecimientos de Crédito 1/ (Miles de millones de pesos y porcentajes)

(Miles de millones de pesos)	Saldo a 11/08/2017	VARIACIONES									
		SEMANTAL		ÚLTIMAS 4 SEMANAS		ÚLTIMAS 13 SEMANAS		AÑO CORRIDO		ANUAL	
		ABS	%	ABS	%	ABS	%	ABS	%	ABS	%
A. Moneda Legal	78,420	597	0.8	-287	-0.4	-1,134	-1.4	4,900	6.7	3,130	4.2
B. Moneda Extranjera	28,162	-31	-0.1	416	1.5	1,306	4.9	1,097	4.1	3,272	13.1
C. TOTAL (A+B=C)	106,581	566	0.5	128	0.1	172	0.2	5,997	6.0	6,401	6.4
ITEM DE MEMORANDO											
Moneda Extranjera - En millones US\$ 2/	9,434	-44	-0.5	246	2.7	233	2.5	415	4.6	877	10.3
TASA REPRESENTATIVA DE MERCADO	2,985	11	0.4	-35	-1.1	66	2.3	-16	-0.5	76	2.6

b. Inversiones de los Establecimientos de Crédito en ML 1/

(Miles de millones de pesos)	Saldo a 11/08/2017	VARIACIONES									
		SEMANTAL		ÚLTIMAS 4 SEMANAS		ÚLTIMAS 13 SEMANAS		AÑO CORRIDO		ANUAL	
		ABS	%	ABS	%	ABS	%	ABS	%	ABS	%
INVERSIONES NETAS	78,420	597	0.8	-287	-0.4	-1,134	-1.4	4,900	6.7	3,130	4.2
A. Establecimientos de crédito	78,420	597	0.8	-287	-0.4	-1,134	-1.4	4,900	6.7	3,130	4.2
Inversiones Brutas	78,499	597	0.8	-288	-0.4	-1,134	-1.4	4,882	6.6	3,107	4.1
a) Títulos de deuda:	58,350	607	1.1	-503	-0.9	-2,129	-3.5	3,741	6.9	1,155	2.0
Título de Tesorería - TES	44,224	618	1.4	132	0.3	-1,585	-3.5	4,186	10.5	1,812	4.3
Otros Títulos de deuda pública	4,341	53	1.2	-89	-2.0	-105	-2.4	141	3.4	462	11.9
Otros emisores Nacionales	9,778	-63	-0.6	-546	-5.3	-440	-4.3	-587	-5.7	-1,120	-10.3
Emisores Extranjeros	7	0	0.1	0	0.6	0	2.3	0	2.6	0	3.7
b) Instrumentos de patrimonio	3,136	-41	-1.3	34	1.1	36	1.2	172	5.8	641	25.7
c) Otras inversiones 2/	17,014	30	0.2	180	1.1	959	6.0	969	6.0	1,311	8.3
Deterioro	80	0	0.1	-1	-1.1	0	-0.4	-19	-18.9	-23	-22.4

c. Inversiones de los Establecimientos de Crédito en ME 1/

(Miles de millones de pesos)	Saldo a 11/08/2017	VARIACIONES									
		SEMANTAL		ÚLTIMAS 4 SEMANAS		ÚLTIMAS 13 SEMANAS		AÑO CORRIDO		ANUAL	
		ABS	%	ABS	%	ABS	%	ABS	%	ABS	%
INVERSIONES NETAS	28,162	-31	-0.1	416	1.5	1,306	4.9	1,097	4.1	3,272	13.1
A. Establecimientos de crédito	28,162	-31	-0.1	416	1.5	1,306	4.9	1,097	4.1	3,272	13.1
Inversiones Brutas	28,162	-31	-0.1	416	1.5	1,306	4.9	1,097	4.1	3,272	13.1
a) Títulos de deuda:	822	-23	-2.7	-146	-15.1	-171	-17.2	48	6.2	-175	-17.5
Título de Tesorería - TES	233	0	0.2	-2	-0.7	88	60.7	93	66.1	22	10.7
Otros Títulos de deuda pública	189	-9	-4.6	-88	-31.9	-182	-49.2	-19	-9.3	-244	-56.4
Otros emisores Nacionales	96	0	0.3	-1	-0.9	-9	-8.8	-31	-24.3	-10	-9.6
Emisores Extranjeros	304	-15	-4.6	-55	-15.3	-68	-18.2	5	1.7	57	22.9
b) Instrumentos de patrimonio	73	-1	-1.8	-2	-2.6	-1	-0.7	-9	-10.9	30	70.7
c) Otras inversiones 2/	27,267	-6	0.0	563	2.1	1,477	5.7	1,058	4.0	3,416	14.3
Deterioro	0	0	0.4	0	-1.1	0	2.3	0	-0.5	0	2.6

1/ No incluye FDN

2/ Incluye inversiones en subsidiarias y filiales, en asociadas, en negocios y operaciones conjuntas y en derechos fiduciarios. Incluye ajustes por reclasificación entre monedas nacional y extranjera.

Fuente: Formato 281 Superintendencia Financiera, cálculos BR

7. Balance consolidado de los Establecimientos de Crédito

PRINCIPALES CUENTAS DEL BALANCE DE LOS ESTABLECIMIENTOS DE CRÉDITO*

Miles de millones de pesos y porcentajes

Concepto	Saldo a		VARIACIONES									
	agosto 12	agosto 11	SEMANAL		ULTIMAS 4 SEM		ULTIMAS 13 SEM		AÑO CORRIDO		ANUAL	
	2016	2017	ABS	%	ABS	%	ABS	%	ABS	%	ABS	%
Activo Neto **	469,521	495,460	2,711	0.6	1,607	0.3	4,905	1.0	16,938	3.5	25,939	5.5
1. Posición propia contado 1/	4,386	6,923	990	16.7	-23	-0.3	-358	-5.0	4,363	179.6	2,582	58.9
2. Reserva bancaria	27,356	27,448	380	1.4	-1,112	-3.9	819	3.1	-1,723	-5.9	92	0.3
3. Depósitos remunerados en BR	64	4	1	28.1	-2	-33.9	-4	-48.4	-62	-93.8	-60	-93.6
4. Cartera bruta M/L 2/	368,437	392,580	260	0.1	1,733	0.4	6,258	1.6	14,682	3.9	24,143	6.6
5. Inversiones netas M/L 3/	75,290	78,420	597	0.8	-287	-0.4	-1,134	-1.4	4,900	6.7	3,130	4.2
6. Otros activos netos	-6,013	-9,916	483	-4.7	1,298	-11.5	-676	7.5	-5,222	114.4	-3,948	65.7
Pasivo + Patrimonio	469,521	495,460	2,711	0.6	1,607	0.3	4,905	1.0	16,938	3.5	25,939	5.5
Pasivo: Repos BR + PSE	388,136	411,029	2,590	0.6	639	0.2	2,535	0.6	15,527	3.9	22,893	5.9
1. Repos BR	9,007	6,572	1,683	34.4	1,154	21.3	-622	-8.6	784	13.5	-2,435	-27.0
2. PSE	379,129	404,456	906	0.2	-515	-0.1	3,156	0.8	14,743	3.8	25,327	6.7
Cuenta corriente	42,519	43,115	734	1.7	727	1.7	782	1.8	-3,502	-7.5	596	1.4
Ahorros	152,301	164,238	-1,159	-0.7	1,438	0.9	6,685	4.2	8,589	5.5	11,937	7.8
CDT + bonos	173,075	185,105	355	0.2	-988	-0.5	-939	-0.5	10,537	6.0	12,031	7.0
Depósitos fiduciarios (impuestos y otros conceptos)	7,179	7,859	1,090	16.1	-1,637	-17.2	-3,292	-29.5	1,510	23.8	681	9.5
Depósitos a la vista	4,056	4,139	-114	-2.7	-55	-1.3	-80	-1.9	-2,391	-36.6	83	2.0
Repos con el sector real	0	0	0	--	0	--	0	--	0	--	0	--
Patrimonio	81,385	84,431	121	0.1	968	1.2	2,371	2.9	1,412	1.7	3,046	3.7

* No incluye FDN. A partir de la semana del 9 de diciembre de 2016 se incluyen en toda la serie los bonos denominados en pesos emitidos en el exterior por Findeter en 2014.

** Neto de cuentas del pasivo diferentes a Repos con BR y PSE.

1/ No incluye comisionistas de Bolsa. Las variaciones absolutas corresponden a las variaciones en dólares multiplicadas por la tasa de cambio promedio del periodo.

2/ La cartera corresponde a las cifras de balance de los establecimientos de crédito con ajuste por cartera administrada a través de derechos fiduciarios entre el 2 de enero de 2015 y el 21 de octubre de 2016, la cual se incluye como parte de este rubro. A partir del 28 de octubre de 2016, esta cartera nuevamente se encuentra dentro de las cifras de balance como cartera de los establecimientos de crédito.

3/ Las inversiones corresponden a las cifras de balance de los establecimientos de crédito con ajuste por cartera administrada a través de derechos fiduciarios entre el 2 de enero de 2015 y el 21 de octubre de 2016, la cual se resta de este saldo. A partir del 28 de octubre de 2016, este ajuste se elimina porque el saldo por este concepto se encuentra registrado como cartera. Adicionalmente, el saldo de inversiones que se presenta en este cuadro contiene ajustes entre el 2 de enero de 2015 y el 8 de enero de 2016 por composición entre monedas de inversiones en subsidiarias y filiales.

Nota: Los Fiduciarios corresponden a servicios bancarios de recaudo.

Fuente: Banco de la República y Superfinanciera de Colombia

8. Activos externos netos y el mercado cambiario

a. Reservas Internacionales

RESERVAS INTERNACIONALES (Millones de dólares)

Concepto	2016	2017	2017	
	Acum Año dic 30	Acum Año jul 31	Acum Año** ago 18	Acum mes** ago 18
SALDO				
I. Reservas Internacionales Brutas *	46,683	47,541	47,552	
II. Pasivos de Corto Plazo	8	10	8	
III. Reservas Internacionales Netas (I-II) *	46,675	47,531	47,544	
VARIACIÓN				
I. Reservas Internacionales Brutas	(58)	858	869	11
Pasivos de Corto Plazo	(1)	1	(1)	(2)
II. Reservas Internacionales Netas	(56)	856	869	13
Causaciones y Valuaciones	199	700	678	(23)
Pasivos con Residentes	3	(8)	3	11
Opciones call por ejercer	0	0	0	0
MEMO - ITEM				
Saldo Reservas internacionales brutas sin FLAR *	46,193	47,043	47,054	
Causaciones, Valuaciones y Provisiones (deterioro)**	(552)	148	125	
Pasivos con Residentes	89	81	92	
Opciones call por ejercer	0	0	0	

* Para efectos de reporte al FMI se excluyen los aportes al Fondo Latinoamericano de Reservas FLAR del saldo de reservas internacionales, sin embargo, en la información contable del Banco de la República los aportes al FLAR continúan formando parte de los activos de reservas. Información Preliminar

** Incluye el deterioro por operaciones de convenios de Aladi

Fuente: Banco de la República

b. Posición Propia y Posición Propia de Contado

millones de USD	28-jul-17	Variación 1 semana	Variación 4 semanas	Variación año corrido	Variación 1 año	Var. Cierre Trim. Ant.
PPC	1,961	-418	-419	1,101	737	-419
Derechos Netos a Futuro (DNF)	-2,188	362	100	-259	-68	100
Contingencias Netas por Opciones (CNO)	173	-5	-54	60	112	-54
Otros Activos Netos (OAN)	2,429	-23	-37	-435	-271	-37
PP	2,375	-83	-410	467	509	-410
PPC/PT	6.9%					
PP/PT	8.4%					

DNF: Derechos a Futuro - Obligaciones a Futuro

CNO: Contingencias Deudoras por Opciones - Contingencias Acreedoras por Opciones

OAN: Otros activos en m/e - otros pasivos en m/e

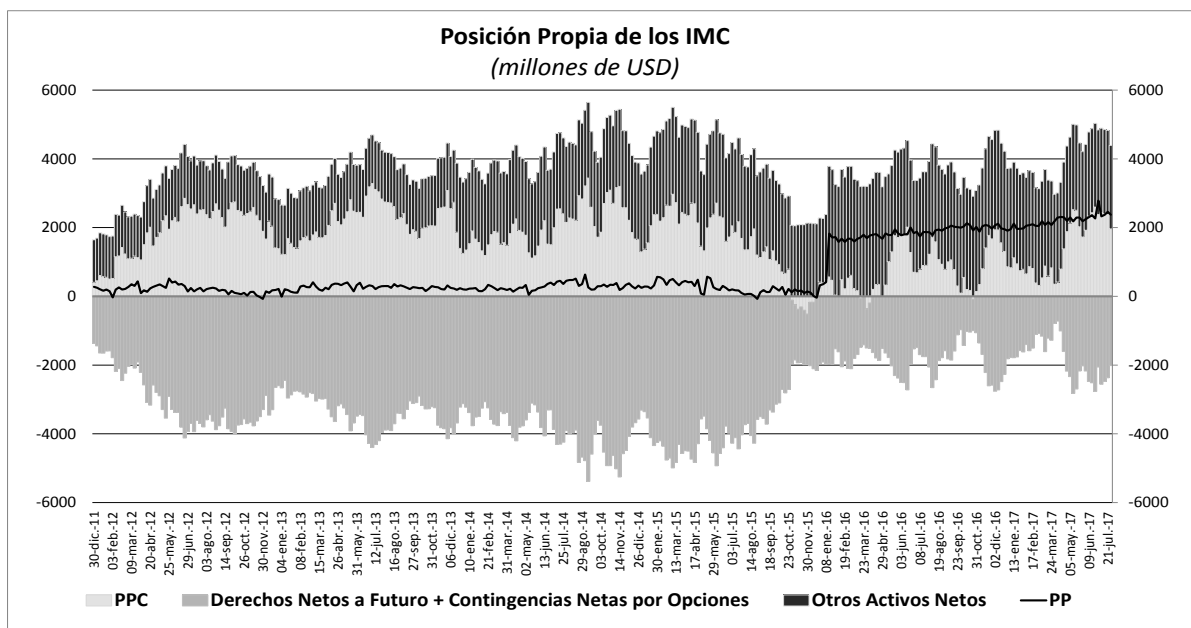

10. Mercados Financieros

a. Evolución durante la semana

En la semana que terminó el 18 de agosto, la percepción de riesgo medida a través del VIX aumentó y se ubicó en 14,26. De igual forma, el VSTOXX aumentó de 15,66 a 17,57.

En Estados Unidos:

- Se publicaron las minutas de la FED de la reunión de julio, donde se evidenció la preocupación por los bajos niveles de inflación. Adicionalmente, las minutas mostraron la divergencia de posturas entre los miembros de la junta ante a un posible nuevo aumento de tipos de interés y sobre cuándo comenzar el desmonte de la hoja de balance.
- En cuanto al petróleo, se presentaron datos positivos pues se cumplió la séptima semana consecutiva con reducciones en inventarios de crudo, siendo esta vez de 8,92 millones de barriles, cifra nuevamente superior a lo esperado (Esp: -3,1). De igual manera disminuyó la cantidad de plataformas petrolíferas de Baker Hughes para terminar en 763 (Ant: 768). A pesar de lo anterior, los principales precios de referencia tuvieron resultados mixtos durante la semana con el WTI retrocediendo 0,6% mientras que el Brent registró un avance de 1,2%.

En Asia:

- En Japón el PIB preliminar del segundo trimestre se ubicó en 1% t/t, cifra superior a lo esperado por el mercado y superior al crecimiento del primer trimestre del año (esp: 0,6% t/t; ant: 0,4% t/t).
- En China la producción industrial de julio aumentó 6,4%, cifra inferior al 7,1% a/a esperado por el mercado y la cifra registrada durante el mes anterior. De igual manera, las ventas al por menor del mes de julio aumentaron un 10,4% a/a (esp: 10,8% a/a). Por su parte, el FMI incrementó su pronóstico de crecimiento del PIB de China durante el presente año de 6,2% a 6,7%, aunque advirtió sobre los riesgos de los altos niveles de apalancamiento que registra el sector no financiero.

En Europa:

- En la Eurozona la inflación de julio se ubicó en 1,3% a/a (esp: 1,3%) mientras que la producción industrial para junio retrocedió 0,6% m/m. En Reino Unido se publicó la inflación de julio en 2,6% a/a (esp: 2,7%; ant: 2,6%), el desempleo para junio (obs: 4,4%; esp: 4,5%; ant: 4,5%) y el crecimiento de los salarios para el mismo mes (obs: 2,1%; esp: 1,8%; ant: 1,8%).
- En Italia el PIB creció 0,4% t/t en el segundo trimestre, siendo el mismo nivel que el alcanzado en el primer trimestre. Por su parte, el crecimiento en los países bajos fue de 1,5% en el mismo periodo, el mayor nivel desde su entrada a la Eurozona. En Portugal el crecimiento fue negativo, llegando a -0,2% t/t.

En Latinoamérica:

- En México la renegociación del NAFTA empezó el miércoles. Estados Unidos ha confirmado su intención modificar el acuerdo para reducir el déficit comercial que tiene con México.
- En Colombia el déficit en la balanza comercial aumentó a USD832,1 millones (esp: -USD815 millones; ant: USD771,2 millones). La economía registró un crecimiento de 1,3% a/a en el segundo trimestre del 2017 (esp. de *Bloomberg*: 1,2%; esp. de *Reuters*: 1,3%; ant: 1,2%, revisado al alza desde 1,1%), cifra que es menor a la reportada en el mismo período del año 2016, cuando el país presentó un crecimiento del 2,5% a/a. El Índice de Confianza del Consumidor (ICC) de julio registró un balance de -9,5%, lo que representa un aumento de 2,2 puntos porcentuales (pp.) frente al mes anterior y un aumento de 5,4 pp. respecto a julio de 2016, ubicándose en el nivel más alto en lo corrido del año.
- En Brasil las ventas minoristas, excluyendo automóviles y materiales de construcción, subieron un 1,2% m/m en junio (esp: 0,4%; ant: 0,2%). En la comparación interanual, las ventas minoristas aumentaron 3,0% (esp: 1,9%).
- En Chile el Banco Central mantuvo inalterada su tasa de interés de política monetaria en 2,5%, en línea con lo esperado por el mercado. Por su parte, se conoció que el PIB del segundo trimestre aumentó 0,7% t/t (esp: 0,70%; ant: 0,20%) y 0,90% a/a (esp: 0,98%; ant: 0,10%).

b. Tasas de interés de Bancos Centrales

	Tasa de interés vigente			
	Actual (a) 18 de agosto	Semana anterior 11 de agosto	4 sem atrás 18 de julio	Un año atrás
Estados Unidos	1 - 1.25	1 - 1.25	1 - 1.25	0.25 - 0.5
Zona Euro	0.00	0.00	0.00	0.00
Japón	0 - 0.1	0 - 0.1	0 - 0.1	0 - 0.1
Reino Unido	0.25	0.25	0.25	0.25
Canadá	0.75	0.75	0.75	0.50
Brasil	9.25	9.25	10.25	14.25
México	7.00	7.00	7.00	4.25
Colombia	5.50	5.50	5.75	7.75
Chile =	2.50	2.50	2.50	3.50
Argentina	26.25	26.25	26.25	29.25
Perú	3.75	3.75	3.75	4.25
Australia	1.50	1.50	1.50	1.50
Nueva Zelanda	1.75	1.75	1.75	2.00
Malasia	3.00	3.00	3.00	3.00
Sudáfrica	6.75	6.75	7.00	7.00
Turquía	8.00	8.00	8.00	7.50
India	6.00	6.00	6.25	6.50
Rusia	9.00	9.00	9.00	10.50
China	4.35	4.35	4.35	4.35
Suiza	-1.25 - -0.25	-1.25 - -0.25	-1.25 - -0.25	-1.25 - -0.25
Indonesia*	4.75	4.75	4.75	n.d.
Noruega	0.50	0.50	0.50	0.50

*Tasa de referencia de Indonesia a la tasa repo a 7 días.

c. Inflación observada y expectativas de inflación

PAIS	Tasa actual y meta de inflación 11 de agosto			Encuesta de expectativas de inflación anual a diciembre del 2017			
	Inflación (b)	Tasa de interés real [(1+a)/(1+b)]-1	Meta de Inflación 2017	BLOOMBERG		BANCOS CENTRALES	
				Fecha de la encuesta	Resultado	Fecha de la encuesta	Resultado
Estados Unidos (Jul)	1.70	-0.44	2.00	18/08/2017	1.80	-	-
Zona Euro (Jul)	1.30	-1.28	2.00	18/08/2017	1.40	2017-II**	1.60
Japón (Jun)	0.40	-0.30	2.00	18/08/2017	0.50	-	-
Reino Unido (Jul) =	2.60	-2.29	2.00	18/08/2017	3.00	Mar-2017**	2.90
Canadá (Jul) ↑	1.20	-0.44	1,00 - 3,00	18/08/2017	1.80	-	-
Brasil (Jul)	2.71	6.37	2,50 - 6,50	18/08/2017	3.30	jun-17	3.90
México (Jul)	6.44	0.53	2,00 - 4,00	18/08/2017	5.98	jul-17	6.05
Colombia (Jul)	3.4	2.03	2,00 - 4,00	18/08/2017	4.30	jul-17	4.28
Chile (Jul)	1.70	0.79	2,00 - 4,00	18/08/2017	2.55	jul-17	2.50
Argentina (Jun)	23.17	2.50	12,00 - 17,00	18/08/2017	24.65	jun-17	22.00
Perú (Jul)	2.85	0.88	1,00 - 3,00	18/08/2017	2.50	abr-17	3.20
Australia (Jun)	1.90	-0.39	2,00 - 3,00	18/08/2017	2.10	jun-17	2.5
Nueva Zelanda (Jun)	1.70	0.05	1,00 - 3,00	18/08/2017	1.50	jun-17	1.70
Malasia (Jun)	3.60	-0.58	-	18/08/2017	3.30	-	-
Sudáfrica (Jun)	5.10	1.57	3,00 - 6,00	18/08/2017	4.90	mar-17	5.80
Turquía (Jul)	9.79	-1.63	3,00 - 7,00	18/08/2017	9.45	may-17	9.61
India (Jul) ↑	2.36	3.56	2,00 - 6,00	-	-	-	-
Rusia (Jul)	3.90	4.91	4.00	18/08/2017	4.15	-	-
China (Jul) ↓	1.40	2.91	3.00	18/08/2017	1.90	-	-
Irlanda (Jul)	-0.20	0.20	2.00	18/08/2017	1.10	-	-
Portugal (Jul)	0.90	-0.89	2.00	-	-	-	-
Grecia (Jul)	1.00	-0.99	2.00	-	-	-	-
Suiza (Jul)	0.30	-0.55	2.00	-	-	-	-
Indonesia (Jul)	3.88	0.84	3,50 - 5,50	18/08/2017	4.15	2017-I	4.18
Noruega (Jul) ↓	1.50	-0.99	2.50	18/08/2017	1.70	-	-

¹ La metodología cambió a partir de Enero de 2009, se amplió la canasta acorde al SNC 1993. El período base pasó de Dic 1998 a Dic 2008.

* Corresponde a las expectativas de inflación para el 2017. ** Corresponde a las expectativas de inflación a 12 meses.

d. Tasas de los mercados monetarios internacionales

	Plazo	Tasa actual (a)	Semana anterior (b)	4 sem atrás	30 de Diciembre de 2016	Un año atrás	Variación p.b. última semana (a-b)
		18 de agosto	11 de agosto				
FEDERAL FUND	1 Día	1.16	1.16	1.16	0.55	0.40	0.0
LIBOR	1Día	1.18	1.18	1.18	0.69	0.42	-0.1
LIBOR	1 Semana	1.20	1.20	1.19	0.72	0.44	0.1
LIBOR	1 Mes	1.24	1.23	1.23	0.77	0.51	0.8
LIBOR	3 Meses	1.31	1.32	1.31	1.00	0.81	0.0
EUR LIBOR	1 Día	-0.43	-0.43	-0.43	-0.41	-0.40	0.1
EUR LIBOR	1 Semana	-0.41	-0.41	-0.41	-0.39	-0.39	-0.4
EUR LIBOR	1 Mes	-0.40	-0.40	-0.40	-0.38	-0.37	0.1
EUR LIBOR	3 Meses	-0.38	-0.38	-0.38	-0.34	-0.32	0.0

Fuente: Bloomberg

Federal fund rate: Tasa interbancaria overnight a la cual los bancos miembros de sistema de la Reserva Federal de los Estados Unidos se prestan el exceso de reservas sin exigir garantía como contrapartida.

Libor: Tasa de interés interbancaria que se aplica en el mercado de capitales de Londres. Esta tasa se construye a partir de las cotizaciones (punta de oferta) que presentan los bancos con mejor calidad crediticia a las 11:00 a.m. hora en Londres, para los diferentes plazos. En el documento se presenta la tasa de referencia para transacciones en dólares. EUR libor: Tasa de interés interbancaria para las transacciones en Euros que se aplica en el mercado de capitales de Londres. Esta tasa se construye a partir de las cotizaciones (punta de oferta) que presentan los bancos con mejor calidad crediticia a las 11:00 a.m. hora en Londres, para los diferentes plazos.

e. Bonos del tesoro americano

BONOS DEL TESORO AMERICANO ^{1/}	Tasa actual (a)	Semana anterior (b)	4 sem atrás	30 de Diciembre de 2016	Un año atrás	Variación p.b. última semana (a-b)
	18 de agosto	11 de agosto				
0.25	1.00	1.03	1.05	0.50	0.29	-3.05
0.5	1.11	1.14	1.11	0.61	0.43	-2.10
2	1.31	1.30	1.35	1.19	0.70	1.1
5	1.76	1.74	1.81	1.93	1.11	1.6
10	2.20	2.19	2.26	2.45	1.54	0.5
30	2.78	2.79	2.85	3.07	2.26	-0.9

^{1/} Bonos genéricos de Bloomberg

Fuente: Bloomberg

f. Spread de deuda soberana

EMBI (Emerging Market Bond Index) ^{1/}	Spread actual (a)	Semana anterior (b)	4 sem atrás	30 de Diciembre de 2016	Un año atrás	Variación última semana (a-b)	Variación porcentual última semana (a/b)-1
	18 de agosto	11 de agosto	18 de julio				
Plus soberanos	336	344	333	363	344	-8	-2.2%
Colombia	203	209	206	226	222	-6	-2.9%
Argentina	410	444	434	453	468	-34	-7.7%
Brasil	277	280	275	327	298	-3	-1.1%
México	191	199	189	229	189	-8	-4.0%
Perú	134	136	133	174	169	-2	-1.5%
Venezuela	3036	2987	2467	2136	2422	49	1.6%
Turquía	283	287	291	357	307	-4	-1.4%
Sudáfrica	242	248	249	235	212	-6	-2.4%

^{1/} Bonos genéricos de Bloomberg

Fuente: Bloomberg

EMBI plus: Emerging Markets Bond Index - Embi + - es un índice creado por JP Morgan que mide los retornos totales de los instrumentos de deuda externa de los países emergentes, incluyendo bonos Brady en dólares y en otras monedas, préstamos, Eurobonos e instrumentos de deuda local denominados en dólares. Este indicador está concentrado en instrumentos de las tres principales economías de Latinoamérica (Brasil, México y Argentina) con una ponderación de 68%, dejando el resto para los otros países Latinoamericanos. Para el desarrollo de este informe, se considera el spread de dicho portafolio EMBI, sobre la curva cero cupón de los treasuries. EMBI plus país: Emerging Markets Bond Index (Embi +) calculado bajo los mismos criterios del EMBI PLUS considerando únicamente los títulos del respectivo país. Para el desarrollo de este informe, se considera el spread de dicho portafolio EMBI, sobre la curva cero cupón de los treasuries.

g. TED (Libor 3 Meses – T-bills 3 Meses)

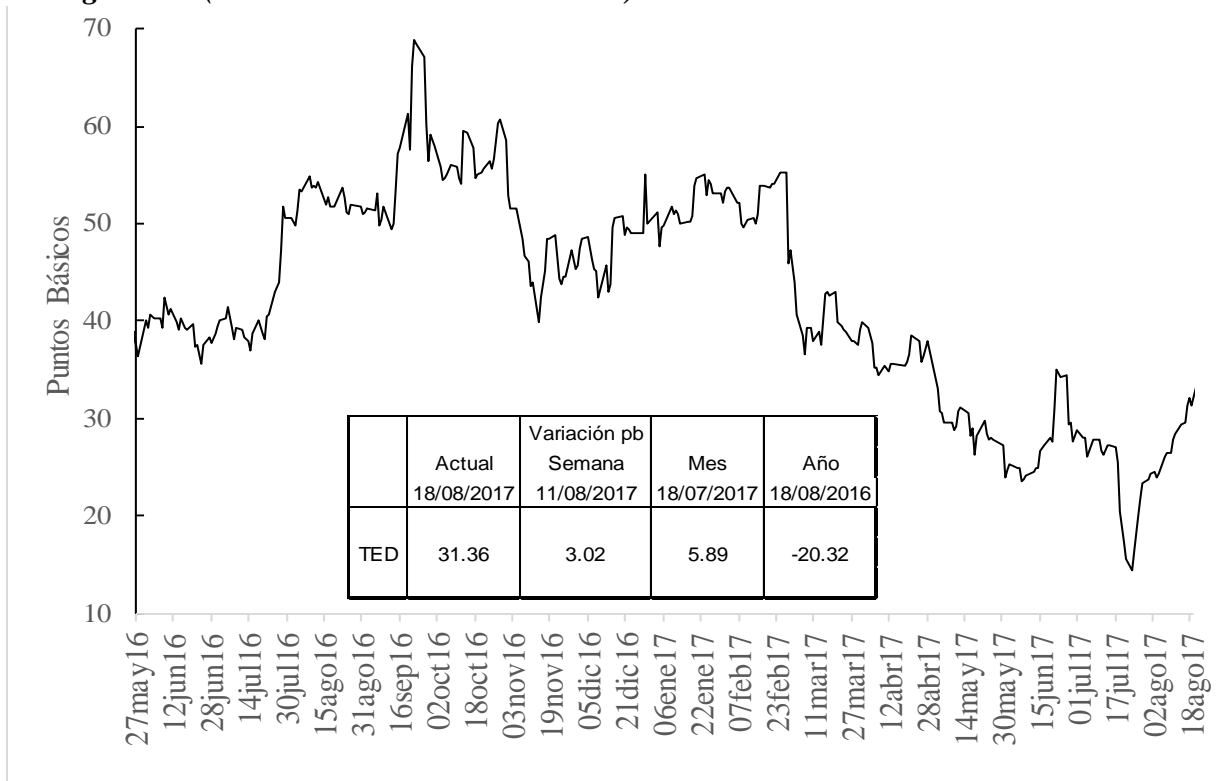

h. Embi plus, embi Colombia, CDS, coeficientes de aversión al riesgo y yankees

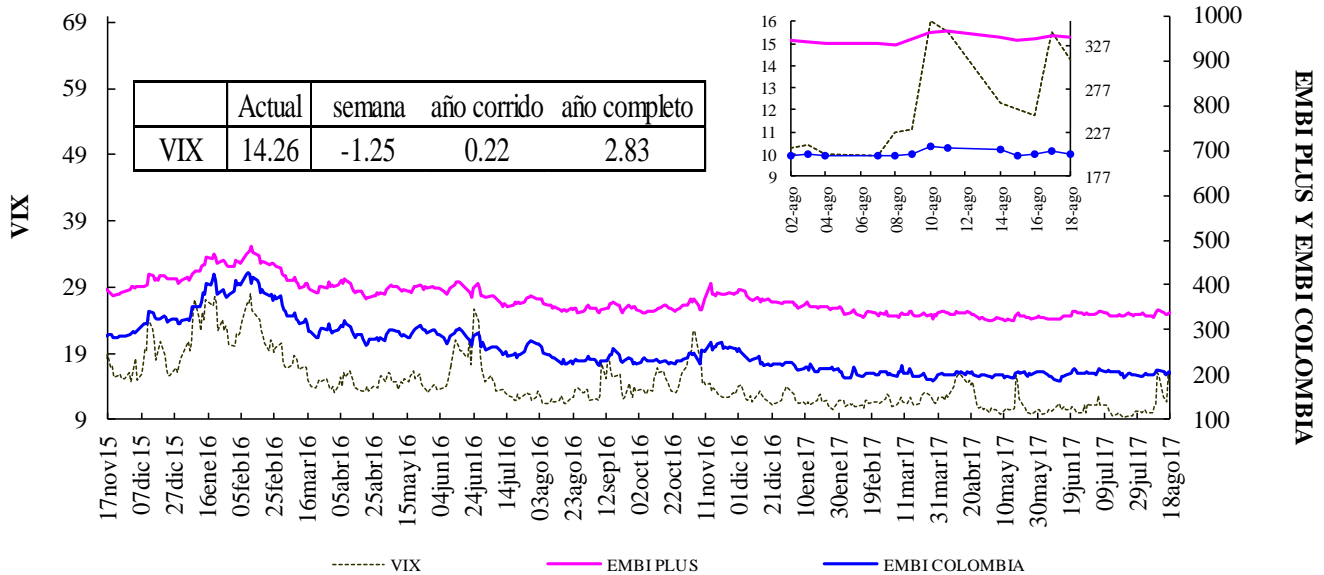

Fuente: Bloomberg, DODM

VIX: Índice de volatilidad del "Chicago Board Options Exchange SPX", que refleja la volatilidad implícita en las opciones sobre las acciones que componen el S&P 500. Se utiliza como un indicador que mide la aversión al riesgo de los inversionistas

EMBI-CDS 1-CDS 10-CDS 5

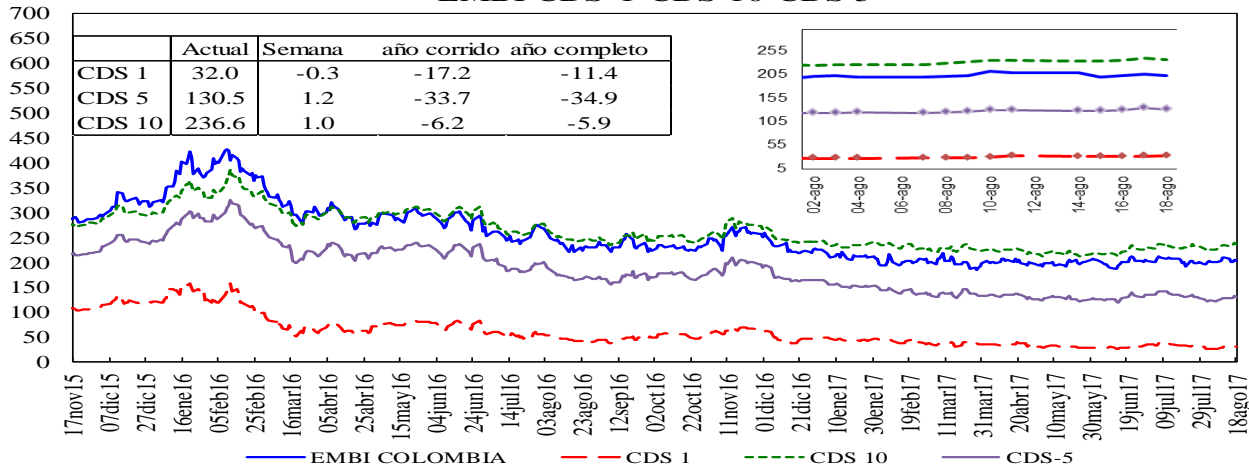

Credit Default Swap América Latina-5 años

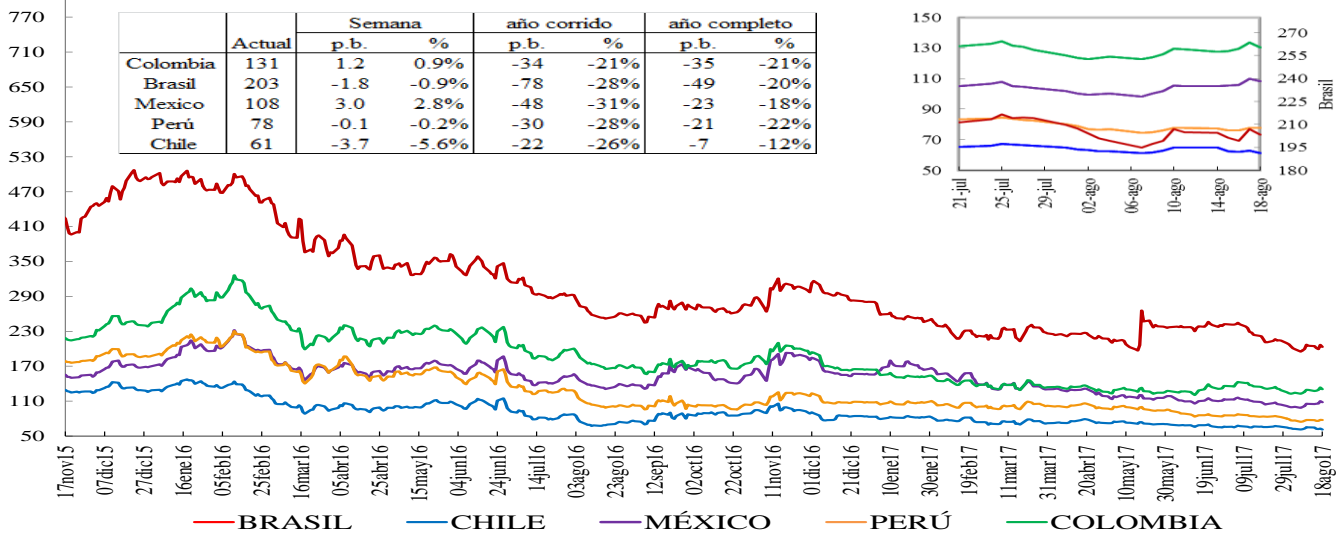

*En la gráfica que muestra el zoom, el eje de la derecha corresponde al eje de Brasil.

Credit Default Swap otros países - 5 años

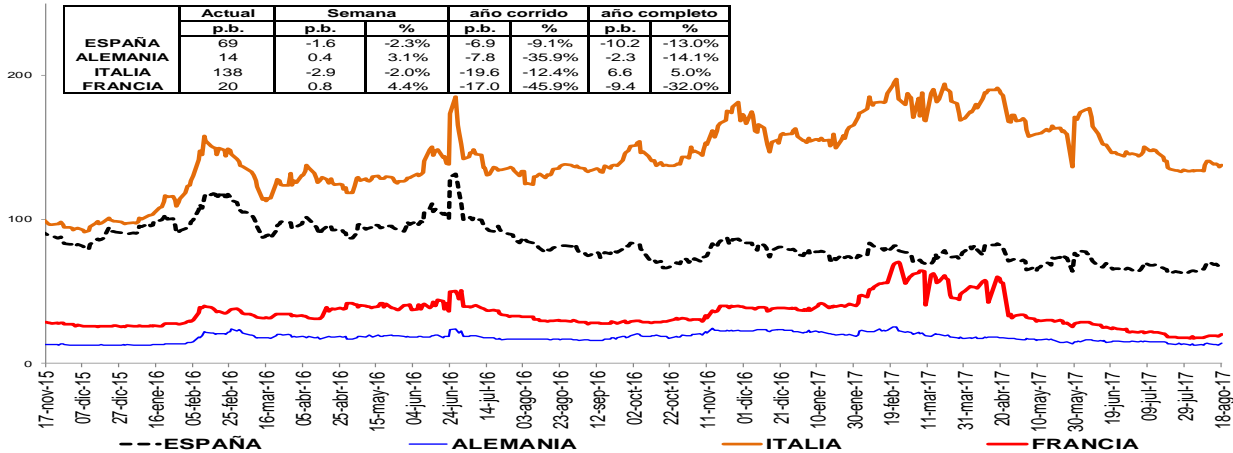

Un Credit Default Swap (CDS) es un instrumento financiero por medio del cual se negocia el riesgo crediticio de un bono. El tenedor paga una prima (puntos básicos sobre el valor nominal del bono) a la entidad que ofrece el CDS a cambio de que esta responda por valor nominal en caso que el emisor haga default. La valoración de un CDS se hace en puntos básicos sobre el valor nominal del bono y tiene una relación directa con el nivel de aversión al riesgo de los inversionistas. Es decir, entre más alta sea la probabilidad de default mayor será el valor del CDS y viceversa.

i. Índices Accionarios

País	Índices accionarios	Nivel actual 18 de agosto	Diferencia			
			Semanal 11 de agosto	4 sem atrás 18 de julio	30 de Diciembre de 2016	Un año atrás
EE UU	DOW JONES	21,675	-0.84%	0.5%	9.7%	16.5%
EE UU	S&P500	2,426	-0.65%	-1.4%	8.3%	10.9%
EE UU	NASDAQ	6,217	-0.64%	-2.0%	15.5%	18.6%
Zona Euro	Euro Stoxx 50	3,446	1.17%	-0.9%	4.7%	15.0%
Alemania	DAX	12,165	1.26%	-2.1%	6.0%	14.7%
Argentina	MERVAL	22,967	6.17%	9.1%	35.8%	47.6%
México	MEXBOL	51,075	0.85%	0.0%	11.9%	5.4%
Brasil (Sao Paulo)	IBOV	68,715	2.01%	5.2%	14.1%	16.1%
Chile	IPSA	5,116	1.65%	1.5%	23.2%	23.5%
Venezuela	IBVC	194,840	4.21%	49.6%	514.5%	1499.0%
Perú	IGBVL	17,245	2.12%	4.2%	10.8%	11.1%
Colombia	COLCAP	1,477	0.97%	-0.2%	9.3%	9.6%
Japón	NKY	19,470	-1.31%	-2.6%	1.9%	18.1%
China	SHANGAI SE	3,269	1.88%	2.5%	5.3%	5.3%

Fuente: Bloomberg

j. Comportamiento de tasas de cambio

i) Depreciación de las principales monedas frente al Dólar Americano

TASAS DE CAMBIO Frente al dólar	Tasa Indirecta 18 de agosto	Tasa Directa 18 de agosto	Depreciación de las diferentes monedas frente al Dólar					
			Semanal 11 de agosto	4 semanas atrás	30 de Diciembre de 2016	Un año atrás	Dos años atrás	Tres años atrás
Euro	1.1761	0.85	0.52%	-1.8%	-10.6%	-3.5%	-6.3%	13.6%
Libra	1.2870	0.78	1.11%	1.3%	-4.1%	2.3%	21.7%	30.0%
AUD	0.7929	1.26	-0.44%	-0.2%	-9.1%	-3.1%	-7.4%	17.6%
NZD	0.7313	1.37	-0.03%	0.5%	-5.2%	-0.3%	-9.7%	15.9%
CAD	0.7946	1.26	-0.73%	-0.3%	-6.4%	-1.5%	-3.6%	15.6%
Yen	0.0092	109.19	0.00%	-2.6%	-6.7%	9.3%	-12.2%	6.4%
NOK	0.1265	7.9	-0.32%	-2.3%	-8.5%	-3.0%	-4.6%	28.4%

Fuente: Bloomberg

ii) Depreciación de monedas de países emergentes frente al Dólar Americano (tasas de cierre)

TASA DE CAMBIO Países Emergentes	Tasa actual 18 de agosto	Depreciación de las diferentes monedas frente al Dólar					
		Semanal 11 de agosto	4 sem atrás 18 de julio	30 de Diciembre de 2016	Un año atrás	Dos años atrás	Tres años atrás
Colombia	2,994.57	0.31%	-0.6%	-0.2%	3.8%	-0.3%	58.9%
Argentina	17.26	-2.54%	1.0%	8.7%	15.7%	86.7%	108.4%
Brasil	3.15	-1.46%	-0.3%	-3.2%	-2.8%	-9.3%	39.4%
Venezuela	10.30	1.70%	3.2%	3.2%	3.2%	63.8%	63.8%
Perú	3.24	-0.02%	0.0%	-3.4%	-1.8%	-0.2%	15.2%
México	17.71	-0.68%	1.3%	-14.6%	-2.6%	8.0%	35.7%
Chile	646.45	-0.05%	-1.4%	-3.6%	-1.5%	-6.8%	12.1%
Turquía	3.52	-0.51%	-0.1%	-0.1%	20.2%	21.5%	62.6%
India	64.15	0.01%	-0.3%	-5.6%	-4.0%	-1.8%	5.6%
Sudáfrica	13.16	-2.30%	2.0%	-4.2%	-1.6%	2.0%	24.1%
Malasia	4.29	-0.12%	0.1%	-4.4%	7.4%	4.9%	35.9%

1/ Fuente: SET FX –Tasa promedio

Fuente: Bloomberg

iii) Depreciación del Peso frente a otras monedas

TASAS DE CAMBIO Peso frente a otras monedas	Tasa actual 18 de agosto	Depreciación del Peso frente a las diferentes monedas					
		Semanal 11 de agosto	4 sem atrás 18 de julio	30 de Diciembre de 2016	Un año atrás	Dos años atrás	Tres años atrás
COP/Euro	3521.76	-0.21%	1.2%	11.6%	7.6%	6.4%	39.8%
COP/Libra	3854.01	-0.79%	-1.9%	4.1%	1.5%	-18.1%	22.2%
COP/Yen	27.43	0.31%	2.0%	6.9%	-5.0%	13.6%	49.2%
COP/Sol Peruano	923.27	0.33%	-0.6%	3.2%	5.8%	-0.1%	37.9%
COP/Peso Chileno	4.63	0.37%	0.8%	3.5%	5.4%	7.0%	41.7%
COP/Real Brasileiro	951.52	1.80%	-0.3%	3.0%	6.9%	9.9%	14.0%
COP/Peso Mexicano	169.08	1.00%	-1.9%	16.8%	6.6%	-7.7%	17.0%

Fuente: Bloomberg, cálculos DODM

k. Precios internacionales de las materias primas

Materias primas Principales productos	Materias Primas Producto	Nivel actual Dólares	Diferencia					
			Semanal 11 de agosto	Frente a 31 de julio	4 semanas atrás	30 de Diciembre de 2016	Un año atrás	
Balanza comercial		18 de agosto						
Índice General	CRB INDEX	177.5	-1.2%	-2.82%	0.35%	-7.80%	-6.25%	
Exportaciones	Café	1.3	-8.7%	-8.04%	-2.92%	-6.57%	-7.31%	
Exportaciones	Azúcar	14.4	-2.2%	-2.31%	1.34%	-21.53%	-27.35%	
Exportaciones	Petróleo WTI	48.5	-0.6%	-3.31%	4.55%	-9.70%	0.60%	
Exportaciones	Carbón	86.3	1.4%	3.60%	3.42%	-4.38%	42.56%	
Exportaciones	Oro	1284.0	-0.4%	1.14%	3.21%	11.43%	-5.05%	
Exportaciones	Níquel	10730.0	1.3%	4.84%	11.83%	7.19%	3.92%	
Exportaciones	Aceite de Palma	1150.0	-2.5%	4.55%	7.48%	-34.84%	-25.64%	
Importaciones	Trigo	4.0	-5.5%	-12.88%	-18.40%	2.18%	-4.89%	
Importaciones	Sorgo	5.1	-2.7%	-4.77%	-6.69%	8.41%	18.51%	
Importaciones	Maíz	3.2	-3.0%	-5.54%	-7.16%	-2.70%	1.73%	
Importaciones	Cacao	1926.6	-4.1%	-8.73%	-2.52%	-10.32%	-38.63%	
Importaciones	Algodón	0.7	-2.1%	-3.86%	-1.56%	-7.98%	-4.54%	
Importaciones	Soya	9.3	0.4%	-4.21%	-3.21%	-5.96%	-9.44%	
Importaciones	Arroz	12.4	-2.3%	1.47%	4.85%	29.45%	20.54%	
Otros	Plata	17.0	-0.9%	0.82%	4.15%	6.58%	-14.12%	
Otros	Cobre	6453.0	1.6%	1.67%	8.63%	17.31%	34.37%	
Otros	Aluminio	2104.5	3.1%	10.53%	11.53%	22.82%	24.49%	
Otros	Ganado	108.9	-3.7%	-5.42%	-6.95%	-7.27%	-7.02%	
Otros	Petróleo Brent	52.7	1.2%	0.00%	7.94%	-7.22%	3.60%	

Fuente: Bloomberg

Precio del petróleo: precio del futuro más cercano a vencer de un barril de petróleo crudo (en dólares).

Precio del carbón: precio de contado FOB de una tonelada de carbón en el New York mercantile exchange (en dólares).

Precio del café: precio de una libra de café colombiano cotizado en la bolsa de New York (en dólares).

Precio del algodón: precio de contado de una libra de algodón en el mercado de estados unidos (en dólares).

Precio del oro: precio de contado de una onza de oro (en dólares).

Precio del trigo: precio de contado de un saco de trigo rojo suave de invierno en Chicago (en dólares).

Precio del sorgo: precio de contado de un saco de sorgo (100 libras americanas) publicado por el Departamento de Agricultura de estados Unidos (en dólares).

Precio de la plata: precio de contado de una onza de plata (en dólares).

Precio del cobre: precio de contado de una tonelada métrica de cobre según London Metal Exchange (en dólares).

Precio del aluminio: precio de contado de una tonelada métrica de aluminio según London Metal Exchange (en dólares).

Precio del níquel: precio de contado de una tonelada métrica de níquel según London Metal Exchange (en dólares).

Aceite de palma: promedio ponderado del precio diario de una tonelada métrica de aceite de palma, para este promedio, si el mes corriente es enero, el precio en este mes será el precio de contado y el precio de los meses siguientes (febrero, marzo y abril) será el precio de los respectivos contratos. Estos son los precios del mercado de Malasia según el Malaysian Palm Oil Borrad (en dólares).

Precio del maíz: precio de contado de un saco de maíz amarillo en Chicago (en dólares).

Precio del azúcar: precio global de contado de una libra de azúcar (Fuente: International Sugar Organization-en centavos de dólar)

Precio del cacao: precio de contado de una tonelada métrica de cacao según la organización internacional de cacao (en dólares).

Precio del ganado: precio de contado del ganado vivo en el mercado de estados unidos (en dólares).

Precio de la Soya: precio de contado de un Bushel de soya amarilla en Chicago (en dólares)

Precio del arroz: precio de contado de un saco de arroz tailandés en Chicago (en dólares)

i) Gráficos precios Internacionales de materias primas

**PRECIOS DE MATERIAS PRIMAS
(base 100 = 18 de agosto de 2016)**

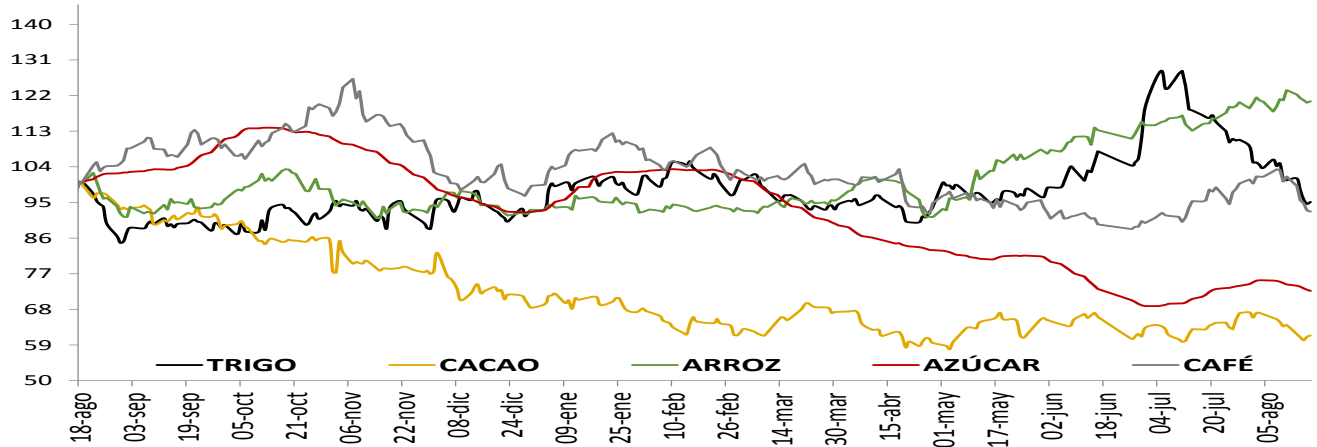

**PRECIOS DE MATERIAS PRIMAS
(base 100 = 18 de agosto de 2016)**

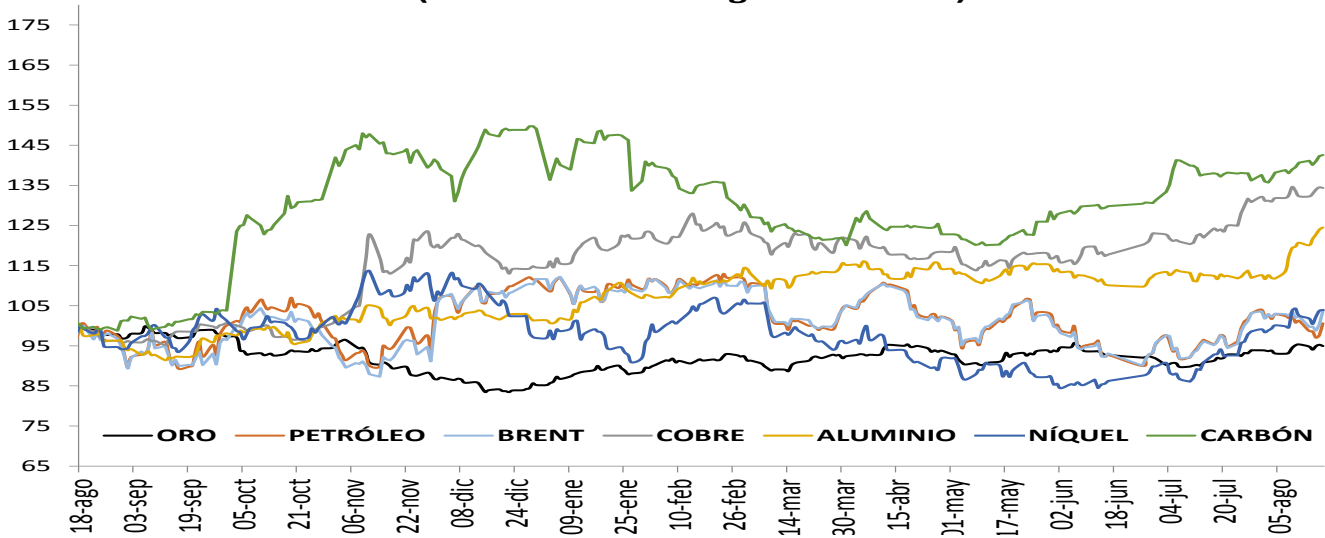

**PRECIOS DE MATERIAS PRIMAS
(base 100 = 18 de agosto de 2016)**

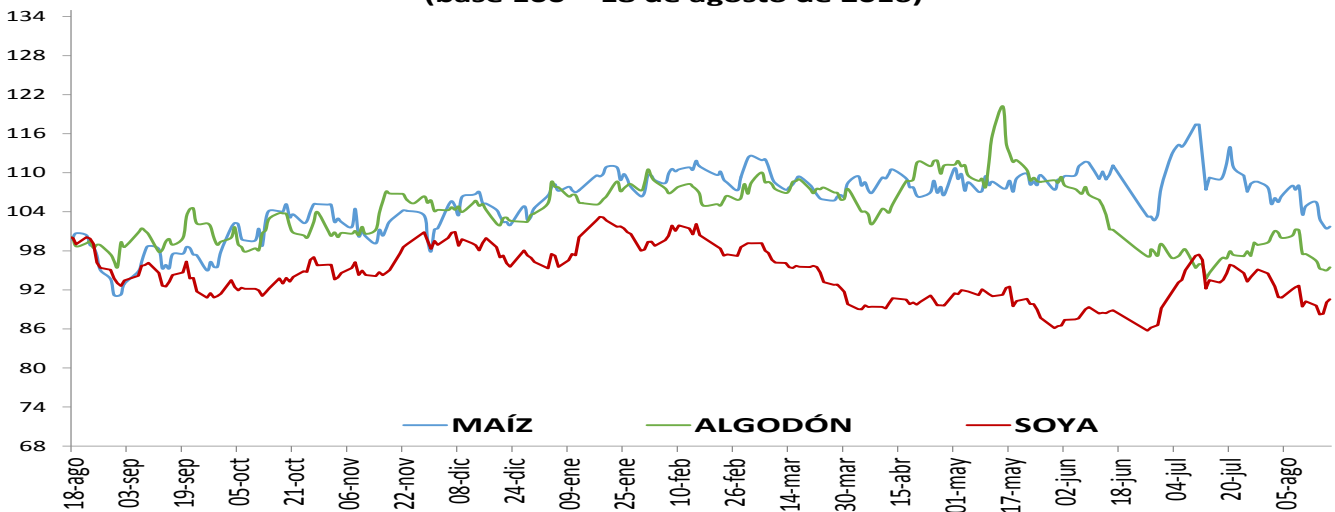

1. Resumen de los mercados de países desarrollados

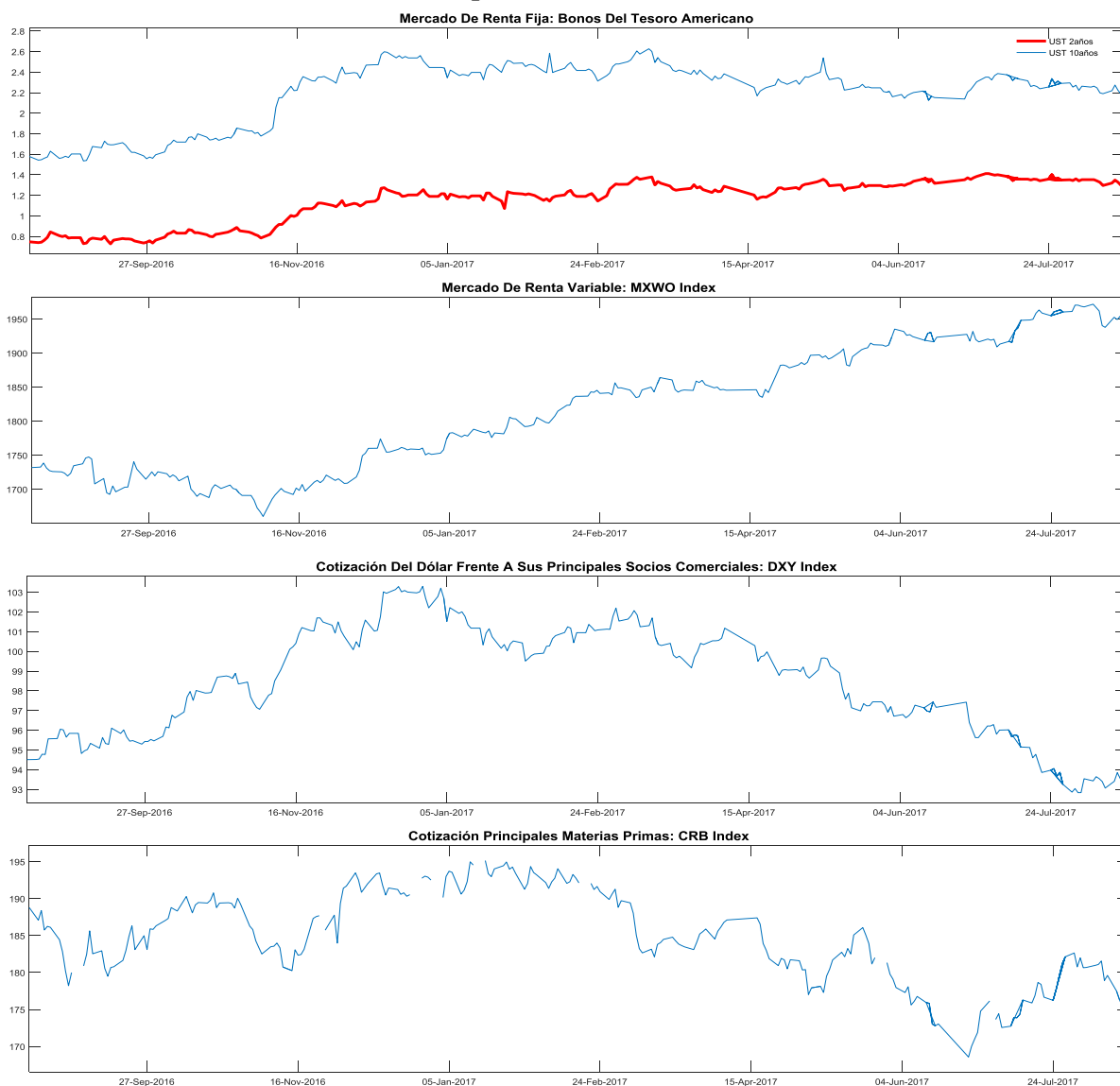

MXWO index: Índice de capitalización que mide el rendimiento de las acciones de compañías de países desarrollados. Este índice se deriva del MSCI de Morgan Stanley, el cual se conoce como el MSCI WORLD. La base del índice MXWO es el 31 de diciembre de 1969.

DXY index: Es un promedio ponderado del valor del dólar contra las monedas de un grupo de países que son los principales socios comerciales de Estados Unidos, entre los cuales se encuentran las siguientes monedas: El euro, el yen japonés, la libra esterlina, el dólar canadiense, la corona sueca y el franco suizo.

CRB index: Es un promedio aritmético de precios de futuros de una canasta de materias primas, entre los cuales se encuentra oro, plata, textiles, ganado vivo, café, azúcar, entre otros. La base del índice CRB es el 4 de noviembre de 1956 con un valor de 107.92.

Fuente: Bloomberg

m. Resumen de los mercados de países emergentes



EMBI plus: Emerging Markets Bond Index, es un índice creado por JP Morgan que mide los retornos totales de los instrumentos de deuda externa de los países emergentes, incluyendo bonos Bradys en dólares y otras monedas, préstamos, Eurobonos e instrumentos de deuda local denominados en dólares. Este indicador está concentrado en instrumentos de las tres principales economías de Latinoamérica (Brasil, México y Argentina) con una ponderación de 68%, dejando el resto para los otros países Latinoamericanos. Para el desarrollo de este informe, se considera el *spread* de dicho portafolio EMBI, sobre la curva cero cupón de los *trasurries*. La base del EMBI PLUS es el 27 de agosto de 2002 con un valor de 878.

MXLA index: Índice de capitalización que mide el rendimiento de las acciones de compañías de países de América Latina. Este índice se deriva del MSCI de Morgan Stanley, el cual se conoce como el MSCI EM Latin América. La base del índice MXLA es el 31 de diciembre de 1987.

LACI index: índice creado por JP Morgan que mide el comportamiento de las monedas de países de América Latina. El índice corresponde a un promedio ponderado por liquidez y operación de la tasa spot de las 6 monedas de los países más importantes de esta región (ARS, BRL, CLP, COP, MXN, PEN). El índice LACI empieza desde el 18 de noviembre de 1992 con un valor de 1706.52.

Fuente: Bloomberg

11. Mercado cambiario y de derivados¹

a. Tasas y montos del mercado cambiario

2017	18-jul	28-jul	04-ago	11-ago	18-ago	Variación semanal	Variación 4 semanas
Tasa promedio	3,013.27	2,995.20	2,974.55	2,985.25	2,994.57	9.32	-18.70
						0.31%	-0.62%
Depreciación año completo	2.90%	-3.12%	-3.41%	2.55%	3.84%		
Depreciación año corrido	0.41%	-0.19%	-0.88%	-0.53%	-0.22%		

Fuente: Tasa de Cambio promedio SET-FX

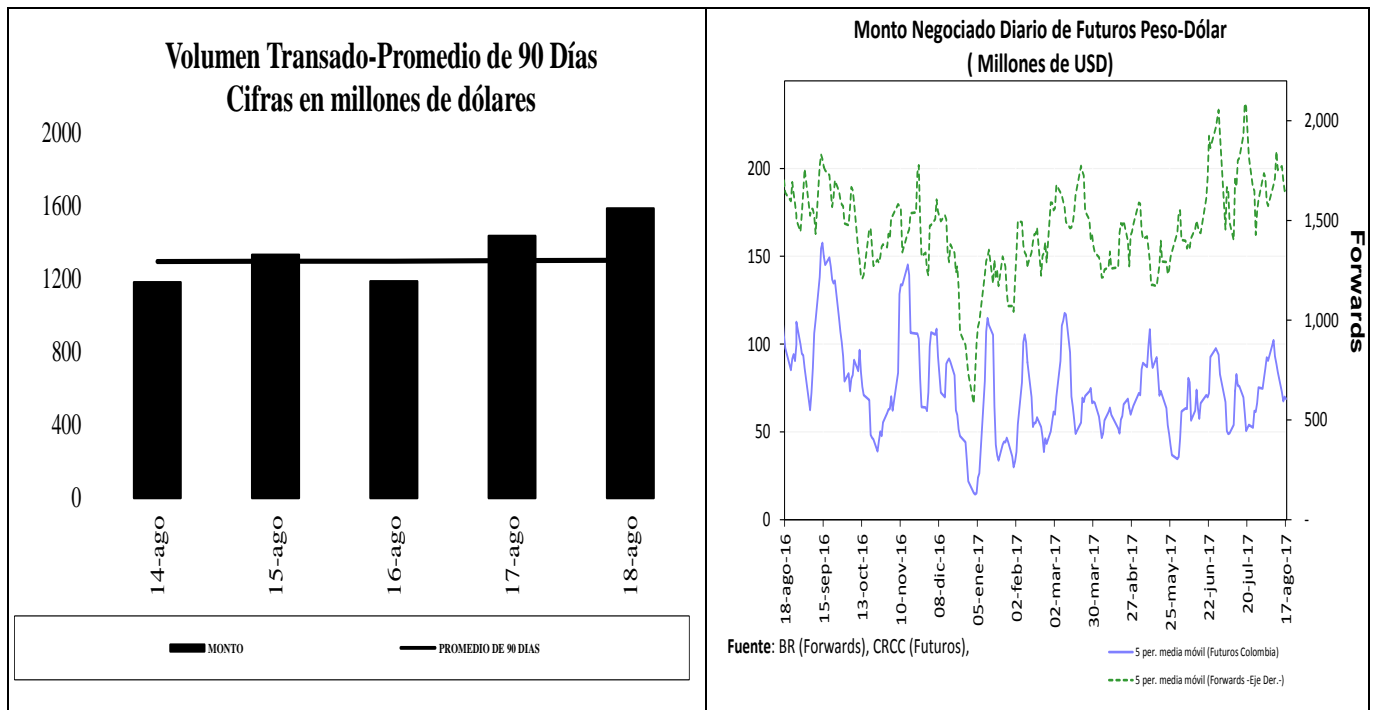

¹ Los Anexos 4 y 5 detallan información sobre el mercado cambiario y forward.

c. Pips, devaluaciones implícitas y tasas domésticas implícitas

Diferencial de Tasas AGO14 - AGO17						
	Monto promedio 3 meses*	Monto*	Dev. Implícita Ponderada		Devaluación Teórica	
			Semana Actual	Semana anterior	Semana Actual	Semana anterior
1 semana	1,205	1,165.90	4.90%	5.06%	4.28%	4.25%
1 mes	3,145	3,059.71	5.03%	4.88%	4.04%	4.10%
2 meses	132	124.64	4.86%	4.81%	3.96%	3.99%
3 meses	115	126.05	4.97%	4.52%	3.87%	3.86%
6 meses	278	290.37	4.64%	4.52%	3.68%	3.68%
1 año	177	166.13	4.32%	4.20%	3.17%	3.20%

Fuente: Operaciones reportadas por los IMC al Banco de la República

*Cifras en US\$ millones

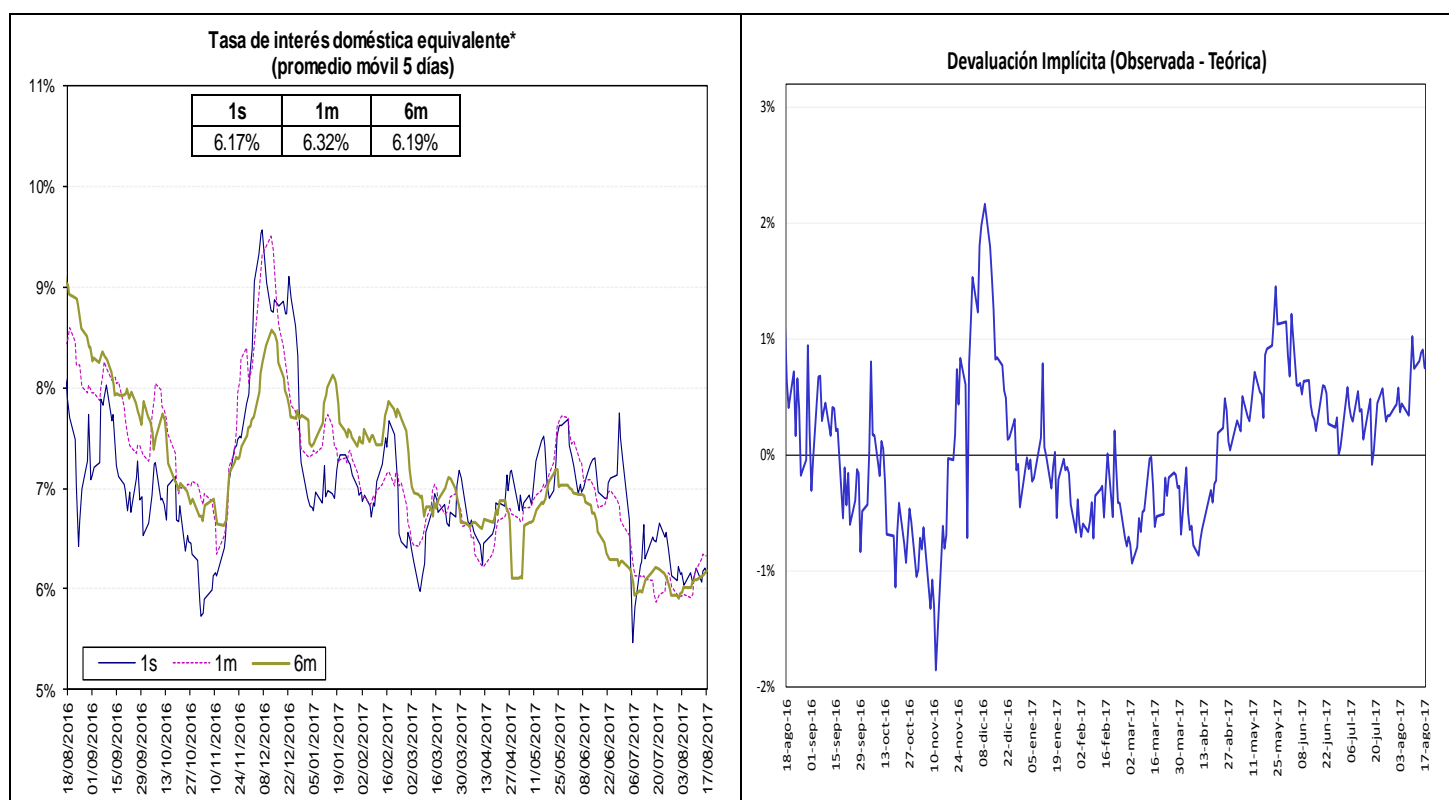

Fuente: Bloomberg y Banco de la República, cálculos DODM.

La tasa de interés doméstica equivalente es obtenida de la relación de equilibrio que debe existir entre la misma, la tasa de interés externa y la devaluación implícita en los contratos a futuro de peso dólar para que no existan oportunidades de arbitraje. La fórmula para el cálculo es $(1 + i) = (F/S) (1 + i^*)$, en donde i es la tasa de interés doméstica, F es el promedio ponderado de los precios en los contratos a futuro para el plazo (forwards), S es el precio del dólar en el mercado de contado, e i^* es la tasa de interés externa al plazo especificado (LIBOR).

e. *Inversiones de los Fondos de Pensiones Obligatorias en renta variable*

Evolución del Portafolio Fondos de Pensiones obligatorias (% del fondo)

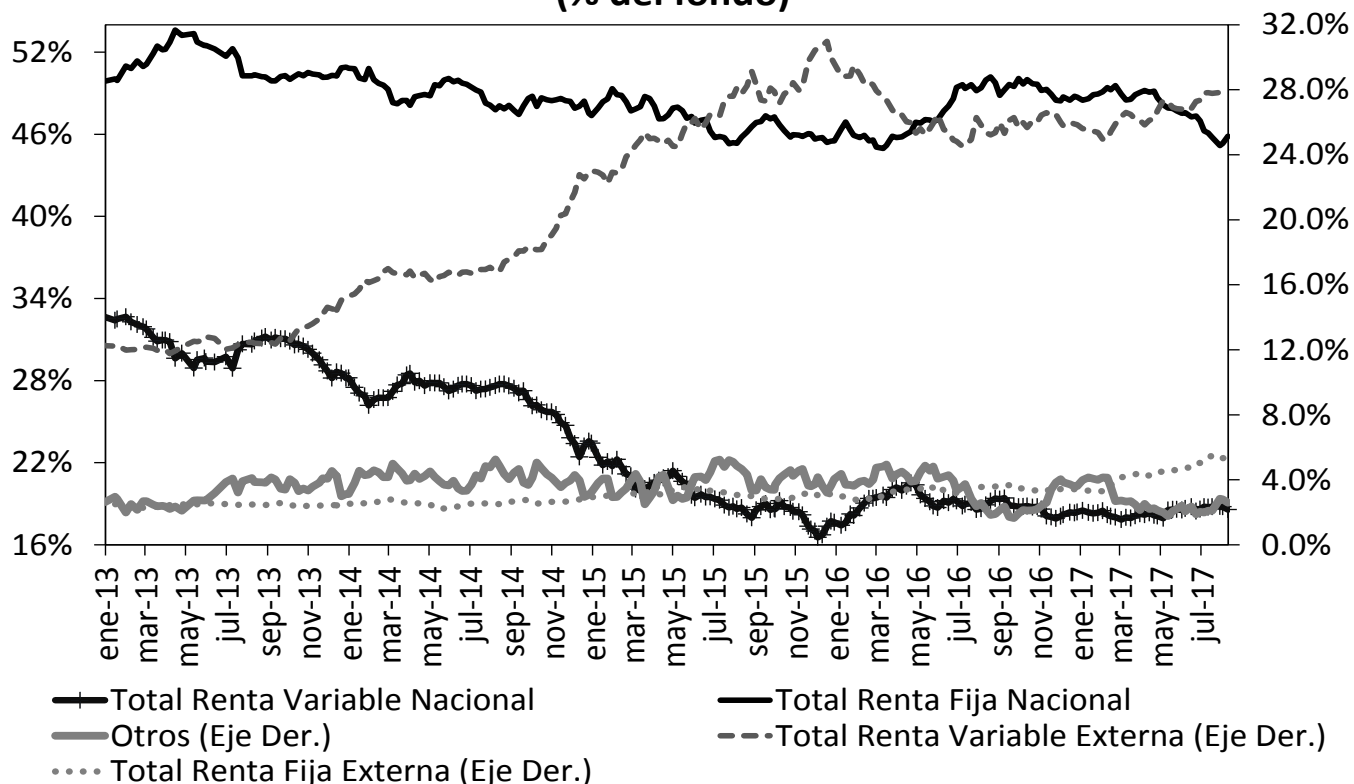

Fuente: Superintendencia Financiera de Colombia. Datos al 10 de agosto de 2017.

	Evolución de las inversiones de los Fondos de Pensiones Obligatorias en Renta Variable Local (\$Billones) *					
	02-ago			10-ago		
	Renta Variable Local	Total portafolio	% del portafolio	Renta Variable Local	Total portafolio	% del portafolio
Conservador	1.07	16.52	6.50%	1.06	16.57	6.39%
Mayor Riesgo	0.66	2.39	27.72%	0.66	2.37	27.73%
Moderado	37.12	177.21	20.95%	36.69	177.04	20.73%
Retiro Programado	1.24	17.25	7.18%	1.22	17.44	7.02%
Total	40.09	213.38	18.79%	39.63	213.42	18.57%

Fuente: Formato 351- Superintendencia Financiera

*Datos Preliminares sujetos a retransmisión

12. Mercado de deuda pública²

a. Mercado primario

Tipo	Plazo Remanente (años)	Fecha de vencimiento	Última Subasta		Subasta Anterior		Diferencia puntos básicos
			Tasa Corte	Fecha	Tasa Corte	Fecha	
TES-CP	-0.7	13-dic-16	6.95%	05-jul-16	7.17%	28-jun-16	-22
TES-CP	-0.4	14-mar-17	7.35%	07-jun-16	7.46%	31-may-16	-11
TES-CP	-0.2	13-jun-17	7.25%	06-sep-16	7.25%	06-sep-16	0
TES-CP	0.1	12-sep-17	7.33%	09-dic-16	7.40%	29-nov-16	-7
TES-CP	0.3	12-dic-17	6.30%	28-mar-17	6.45%	21-mar-17	-16
TES-CP	0.7	13-mar-18	5.50%	15-ago-17	5.40%	08-ago-17	10
TES-PESOS	1.2	21-nov-18	5.66%	23-oct-13	6.13%	09-oct-13	-47
TES-PESOS	2.1	11-sep-19	5.55%	25-mar-15	5.68%	11-mar-15	-13
TES-PESOS	4.7	04-may-22	6.39%	23-oct-13	6.84%	09-oct-13	-45
TES-PESOS	1.2	24-oct-18	6.55%	25-abr-12	6.63%	11-abr-12	-8
TES-PESOS	2.9	24-jul-20	8.00%	27-ene-16	7.89%	13-ene-16	11
TES-PESOS	4.7	04-may-22	6.25%	09-ago-17	6.34%	26-jul-17	-9
TES-PESOS	6.9	24-jul-24	6.79%	25-mar-15	6.96%	11-mar-15	-17
TES-PESOS	9.0	26-ago-26	6.85%	09-ago-17	6.93%	26-jul-17	-8
TES-PESOS	10.7	28-abr-28	7.36%	13-ago-14	7.00%	23-jul-14	36
TES-PESOS	13.1	18-sep-30	7.25%	26-sep-16	7.24%	14-sep-16	1
TES-PESOS	14.9	30-jun-32	7.25%	09-ago-17	7.39%	26-jul-17	-14
TES-UVR	-0.3	17-may-17	3.09%	16-oct-13	3.28%	02-oct-13	-19
TES-UVR	1.7	17-abr-19	3.12%	20-ene-16	2.76%	06-ene-16	36
TES-UVR	3.6	10-mar-21	2.93%	16-ago-17	2.87%	02-ago-17	6
TES-UVR	5.5	23-feb-23	3.61%	20-jun-12	3.65%	18-abr-12	-4
TES-UVR	7.7	07-may-25	3.07%	15-feb-17	3.03%	02-ago-17	4
TES-UVR	9.6	17-mar-27	3.25%	16-ago-17	3.36%	02-ago-17	-11
TES-UVR	15.6	25-mar-33	4.73%	18-feb-16	4.63%	03-feb-16	10
TES-UVR	17.6	04-abr-35	3.63%	16-ago-17	3.36%	02-ago-17	27

Fuente: Mesa de Dinero

b. Curva de rendimientos de TES

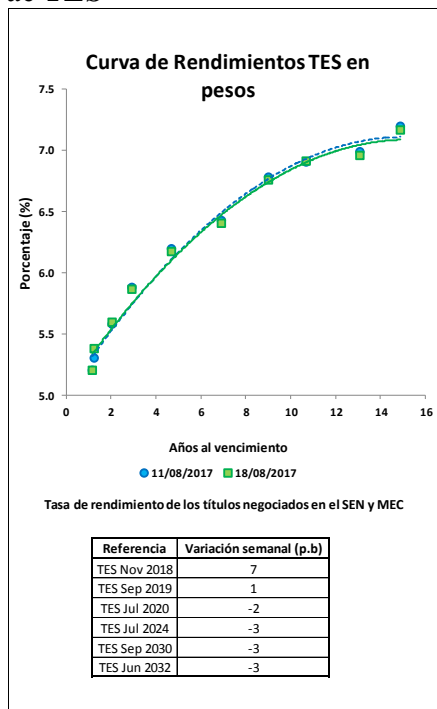

² El Anexo 6 detalla información sobre el mercado de deuda pública.

c. Compras Netas de TES en pesos

		Movimiento Neto en lo Corrido de 2017	Movimiento Neto desde Anuncio JP Morgan GBI-EM	Movimiento Neto del 11 al 17 de agosto de 2017	Tramo Corto	Tramo Medio	Tramo Largo	Movimiento Neto del 11 al 18 de agosto de 2017	Movimiento Neto en lo Corrido de agosto de 2017
Bancos Comerciales		6'881'866	(7'516'859)	(340'496)	141'681	(395'478)	(119'826)	(373'623)	154'106
Compañía de Financiamiento Comercial		(1'699)	(33'417)	-	-	-	-	-	500
Cooperativas		-	-	-	-	-	-	-	-
Corporaciones Financieras		(592'176)	(1'834'096)	24'888	136'684	(250)	(250'046)	(113'612)	(389'447)
Total EC		6'287'991	(9'384'372)	(315'608)	278'365	(395'728)	(369'872)	(487'235)	(234'841)
Fondos de Pensiones y Cesantías	Propia	(74'000)	(105'230)	23'500	10'500	6'000	7'000	23'500	(4'500)
Fondos de Pensiones y Cesantías	Terceros	1'330'643	255'814	111'000	114'000	90'000	217'500	421'500	1'289'587
	Pasivos Pensionales	(190'182)	327'641	39'200	90'000	(5'000)	145'200	230'200	713'681
Fondos de Pensiones - Prima Media		-	(69'650)	-	-	-	-	-	-
Total Fondos de Pensiones y Cesantías		1'256'643	80'934	134'500	124'500	96'000	224'500	445'000	1'285'087
Sociedades Comisionistas de Bolsa	Propia	(316'211)	291'570	162'601	173'011	7'000	(42'500)	137'511	284'326
Sociedades Comisionistas de Bolsa	Terceros	241'753	(318'407)	13'899	5'989	9'500	(17'000)	(1'511)	64'989
	Extranjeros	(1'550)	28'863	-	-	-	-	-	-
	FIC	-	18'062	-	-	-	-	-	-
Total Sociedades Comisionistas de Bolsa		(74'457)	(26'837)	176'500	179'000	16'500	(59'500)	136'000	349'315
Sociedades Fiduciarias	Propia	28'441	418'627	(23'500)	1'000	500	(27'000)	(25'500)	4'500
Sociedades Fiduciarias	Terceros	8'308'238	49'875'760	427'845	(165'567)	289'064	339'372	462'869	1'646'032
	Extranjeros***	6'388'659	51'132'168	209'658	(360'115)	297'228	321'172	258'285	1'316'192
	FIC	801'545	(92'790)	119'450	133'000	(5'500)	(12'550)	114'950	120'450
	Pasivos Pensionales	60'093	545'479	18'000	5'000	-	(27'000)	(22'000)	2'500
Total Sociedades Fiduciarias		8'336'679	50'294'387	404'345	(164'567)	289'564	312'372	437'369	1'650'532
Compañías de Seguros y Capitalización	Propia	199'500	(342'806)	31'000	20'000	(1'000)	3'000	22'000	(7'000)
Compañías de Seguros y Capitalización	Terceros	-	(13'500)	-	-	-	-	-	-
	Pasivos Pensionales	-	(13'500)	-	-	-	-	-	-
Total Compañías de Seguros y Capitalización		199'500	(356'306)	31'000	20'000	(1'000)	3'000	22'000	(7'000)
Sociedades Administradoras de Inversión	Propia	-	(1'000)	-	-	-	-	-	-
Sociedades Administradoras de Inversión	Terceros	-	(6'000)	-	-	-	-	-	-
	FIC	-	(6'000)	-	-	-	-	-	-
Total Sociedades Administradoras de Inversión		-	(7'000)	-	-	-	-	-	-
Total Entidades Financieras No bancarias		9'718'364	49'985'178	746'345	158'933	401'064	480'372	1'040'369	3'277'935
Total Entidades Financieras Especiales**		(222'762)	410'928	57'500	44'000	(5'000)	(1'500)	37'500	148'500
Total Entidades Públicas****		722'382	(4'510'533)	(273'817)	(292'299)	5'084	(89'000)	(376'214)	(1'303'574)
Otros*****		5'525	1'057'931	26'000	11'000	-	15'000	26'000	43'320
	Extranjeros	(14'225)	209'203	-	-	-	-	-	(8'180)
Total Movimiento Neto		16'511'501	37'559'132	240'420	200'000	5'420	35'000	240'420	1'931'340

Cifras en Millones de Pesos. Fuente: Banco de la República. Información Actualizada al 18 de agosto de 2017

*Corresponde a los flujos nominales por operaciones compra-venta contra pago (420 y 422). Además, se incluyen las emisiones y vencimientos.

**Las entidades financieras especiales son Fogafin, Bancolde, ICETEX, Fogacoop, las Cajas Promotoras de Vivienda de la Nación, el FEN, entre otras.

*** Los recursos de extranjeros son mayoritariamente administrados por BNP Paribas, Cititrust, Corpbanca Trust y Fiduciaria Bogotá.

**** Dentro de las Entidades Públicas se registran los movimientos del Banco de la República.

***** Dentro de Otros se registran los movimientos de la Bolsa de Valores de Colombia, DECEVAL, la Cámara de Riesgo Central de Contraparte y Personas Jurídicas.

13. Participación de Extranjeros en TES

	Denominación	Movimiento Neto en lo Corrido de 2017	Movimiento Neto desde Anuncio JP Morgan GBI-EM	Variación entre el 11 de agosto y el 17 de agosto	Variación entre el 11 de agosto y el 18 de agosto	Variación en lo corrido de agosto	Saldo de Compras Netas al 18 de agosto de 2017	% Saldo disponible TES Pesos o TES UVR	% Saldo Total TES
Spot	Pesos	\$ 6'387'109	\$ 51'201'800	\$ 209'658	\$ 258'285	\$ 1'308'013	\$ 62'626'163	35.52%	25.11%
	UVR	\$ 884'244	\$ 1'132'862	\$ 75'486	\$ 75'450	\$ 220'515	\$ 2'183'132	2.99%	0.88%
Forward	Pesos	\$ 2'251'150	\$ (2'073'934)	\$ 1'000	n.d	\$ (6'250)	\$ 2'889'750	1.64%	1.16%

Cifras en millones de pesos.

Saldo de TES Offshore en los Mercados Spot y Forward Como Porcentaje del Saldo Total de TES Pesos

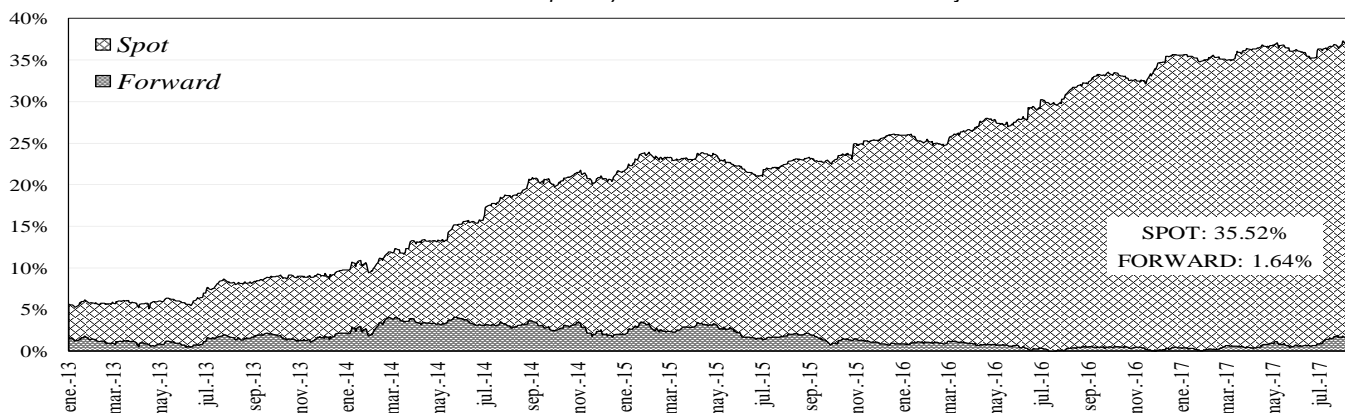

14. Mercado de renta variable³

	agosto 18	Variación			
		1 semana	1 mes	Año Corrido	Año Completo
COL20	1,168.73	1.28%	-0.50%	2.39%	8.26%
COLCAP	1,477.21	0.97%	-0.19%	9.29%	9.58%
Monto Promedio	121.06 *	40.4%	67.1%	275.5%	-15.7%

* Miles de millones de pesos

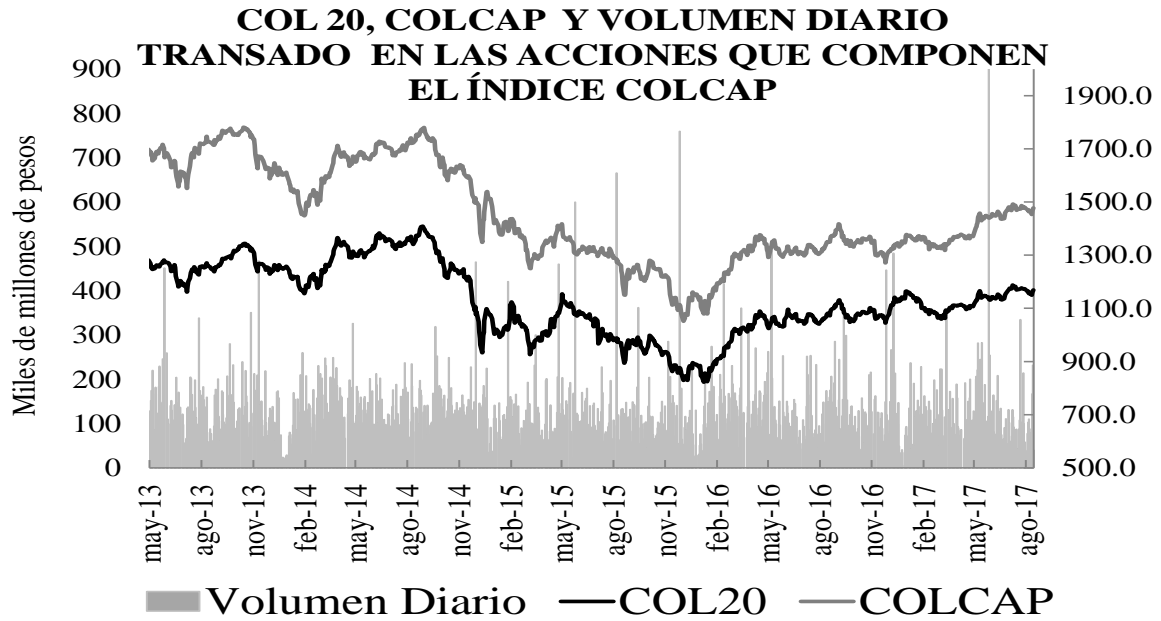

15. Resumen del mercado colombiano

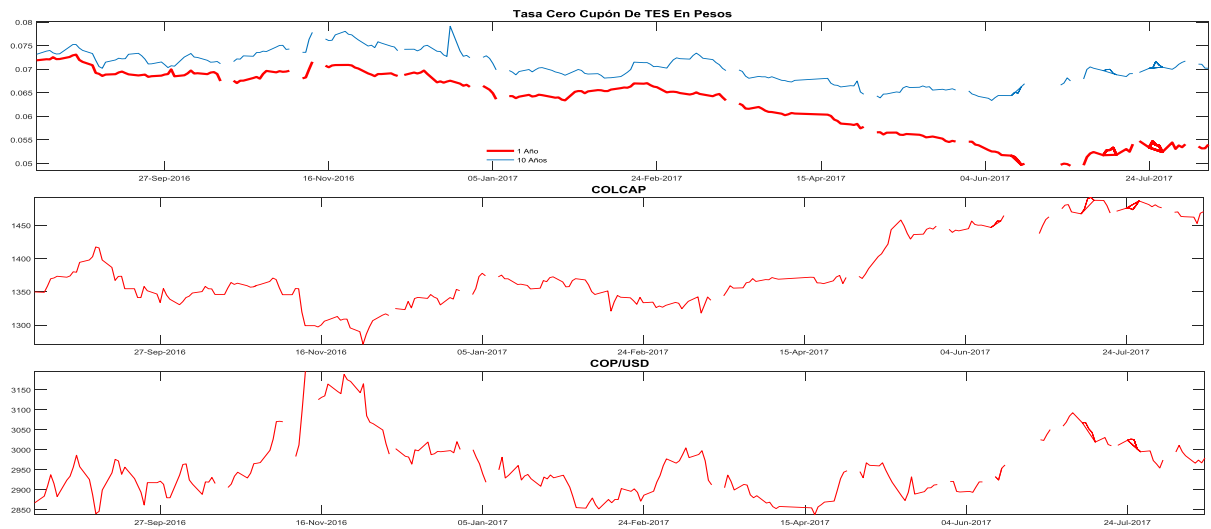

³ El anexo 7 detalla información del mercado de renta variable.

16. Calendario económico

a. Semana anterior

LUNES 14 Ago	MARTES 15 Ago	MIÉRCOLES 16 Ago	JUEVES 17 Ago	VIERNES 18 Ago
India <i>Precios al por mayor YoY Jul</i> Esp: 1.40% Ant: 0.90% Obs: 1.88% Zona Euro <i>Producción industrial WDA YoY Jun</i> Esp: 2.8% Ant: 4.0% Obs: 2.6% India <i>IPC YoY Jul</i> Esp: 2.05% Ant: 1.54% Obs: 2.36% India <i>Exportaciones YoY Jul</i> Ant: 4.4% Obs: 3.9% India <i>Importaciones YoY Jul</i> Ant: 19.0% Obs: 15.4% Colombia <i>Balanza comercial Jun</i> Esp: -\$815.0 Ant: -\$186.4 Obs: -\$832.1 Colombia <i>Producción industrial YoY Jun</i> Esp: -1.5% Ant: -0.6% Obs: -1.9% Colombia <i>Ventas al por menor YoY Jun</i> Esp: 1.0% Ant: -0.5% Obs: 1.0% Indonesia <i>Exportaciones YoY Jul</i> Esp: 35.72% Ant: -11.82% Obs: 41.12% Indonesia <i>Importaciones YoY Jul</i> Esp: 32.20% Ant: -17.21% Obs: 54.02% Japón <i>Producción industrial YoY Jun</i> Ant: 4.9% Obs: 5.5%	Alemania <i>PIB YoY 2Q</i> Esp: 1.9% Ant: 1.7% Obs: 2.1% Alemania <i>PIB NSA YoY 2Q</i> Esp: 0.6% Ant: 2.9% Obs: 0.8% Reino Unido <i>IPC YoY Jul</i> Esp: 2.7% Ant: 2.6% Obs: 2.6% Estados Unidos <i>Encuesta manufacturera NY Aug</i> Esp: 10.0 Ant: 9.8 Obs: 25.2 Estados Unidos <i>Ventas al por menor anticipadas MoM Jul</i> Esp: 0.3% Ant: -0.2% Obs: 0.6% Perú <i>Actividad económica YoY Jun</i> Esp: 3.5% Ant: 3.4% Obs: 3.6% Colombia <i>PIB YoY 2Q</i> Esp: 1.2% Ant: 1.1% Obs: 1.3% Perú <i>Tasa de desempleo Jul</i> Esp: 7.0% Ant: 6.9% Obs: 7.1%	Italia <i>PIB WDA YoY 2Q</i> Esp: 1.4% Ant: 1.2% Obs: 1.5% Reino Unido <i>Desempleo registrado Jul</i> Ant: 2.3% Obs: 2.3% Reino Unido <i>Tasa de desempleo ILO 3 meses Jun</i> Esp: 4.5% Ant: 4.5% Obs: 4.4% Zona Euro <i>PIB SA YoY 2Q P</i> Esp: 2.1% Ant: 2.1% Obs: 2.2% Brasil <i>FGV inflación IGP-10 MoM Aug</i> Esp: -0.05% Ant: -0.84% Obs: -0.17% Estados Unidos <i>FOMC Meeting Minutes jul-26</i> Colombia <i>Índice confianza consumidor Jul</i> Esp: -10.2 Ant: -11.7 Obs: -9.5 Japón <i>Balanza comercial Jul</i> Esp: ¥327.1b Ant: ¥439.9b Obs: ¥418.8b Japón <i>Exportaciones YoY Jul</i> Esp: 13.2% Ant: 9.7% Obs: 13.4% Japón <i>Importaciones YoY Jul</i> Esp: 17.1% Ant: 15.5% Obs: 16.3% China <i>Inversión extranjera directa YoY CNY Jul</i> Ant: 2.3%	Francia <i>Tasa de desempleo ILO 2Q</i> Esp: 9.5% Ant: 9.6% Obs: 9.5% Zona Euro <i>Balanza comercial SA Jun</i> Esp: 20.3b Ant: 19.7b Obs: 22.3b Zona Euro <i>IPC YoY Jul F</i> Esp: 1.3% Ant: 1.3% Obs: 1.3% Brasil <i>Actividad económica YoY Jun</i> Esp: -0.50% Ant: 1.40% Obs: -0.56% Estados Unidos <i>Utilización de capacidad Jul</i> Esp: 76.7% Ant: 76.6% Obs: 76.7% Rusia <i>IPP YoY Jul</i> Esp: 3.0% Ant: 2.9% Obs: 1.8% Chile <i>Objetivo de tipo a un día Aug 17</i> Esp: 2.50% Ant: 2.50%	Alemania <i>IPP YoY Jul</i> Esp: 2.2% Ant: 2.4% Zona Euro <i>Cuenta corriente NSA Jun</i> Ant: 18.3b Brasil <i>IPC FIPE - semanal Aug 15</i> Esp: 0.14% Ant: 0.04% Chile <i>PIB YoY 2Q</i> Esp: 1.00% Ant: 0.10% Canadá <i>IPC YoY Jul</i> Esp: 1.2% Ant: 1.0% Canadá <i>Índice de precios al consumidor Jul</i> Esp: 130.4 Ant: 130.4 Estados Unidos <i>Expectativas U. de Mich. Aug P</i> Esp: 81.5 Ant: 80.5 Estados Unidos <i>Inflación 5-10A U. de Mich. Aug P</i> Ant: 2.6% Brasil <i>Confianza industrial CNI Aug</i> Ant: 50.6

b. *Semana actual*

LUNES 21 Ago	MARTES 22 Ago	MIÉRCOLES 23 Ago	JUEVES 24 Ago	VIERNES 25 Ago
Indonesia <i>Bank Indonesia</i> <i>7D Reverse Repo</i> <i>Aug 22</i> Esp: 4.75% Ant: 4.75% Perú <i>PIB YoY 2Q</i> Ant: 2.1%	México <i>PIB NSA YoY 2Q</i> Ant: 1.8% Argentina <i>Tasa de referencia de repo de 7 días Aug 23</i> Ant: 26.25%	Sudáfrica <i>IPC YoY Jul</i> Esp: 4.6% Ant: 5.1% Sudáfrica <i>IPC subyacente YoY Jul</i> Esp: 4.7% Ant: 4.8% Rusia <i>IPC semanal YTD Aug 21</i> Ant: 2.2%	Japón <i>Índice líder CI Jun</i> Ant: 106.3 España <i>PIB YoY 2Q F</i> Ant: 3.1% Reino Unido <i>PIB QoQ 2Q P</i> Esp: 0.3% Ant: 0.3% Reino Unido <i>PIB YoY 2Q P</i> Esp: 1.7% Ant: 1.7% Reino Unido <i>Exportaciones QoQ 2Q P</i> Esp: 1.0% Ant: -0.7% Reino Unido <i>Importaciones QoQ 2Q P</i> Esp: 0.8% Ant: 1.7% México <i>IPC quincenal Aug 15</i> Ant: 0.25% Japón <i>IPC (YoY) Jul</i> Esp: 0.4% Ant: 0.4% Japón <i>Servicios IPP YoY Jul</i> Esp: 0.8% Ant: 0.8% Colombia <i>Confianza industrial Jul</i> Ant: -5.4 Alemania <i>Índice de precios de importación YoY Jul</i> Ant: 2.5%	Alemania <i>PIB NSA YoY 2Q</i> Ant: 0.8% Alemania <i>Demanda interna QoQ 2Q</i> Ant: 0.2% Alemania <i>Exportaciones QoQ 2Q</i> Ant: 1.3% Alemania <i>Importaciones QoQ 2Q</i> Ant: 0.4% España <i>IPP YoY Jul</i> Ant: 3.2% Alemania <i>Situación empresarial IFO Aug</i> Ant: 116.0 Alemania <i>Expectativas IFO Aug</i> Ant: 107.3 Alemania <i>Evaluación actual IFO Aug</i> Ant: 125.4 Brasil <i>FGV Confianza del consumidor Aug</i> Ant: 82.0 México <i>Unemployment Rate SA Jul</i> Ant: 3.30%

ANEXO 1: OPERACIONES DE MERCADO ABIERTO

Cuadro 1

Saldos Contables de OMAS del Banco de la República			
Cifras en miles de millones de pesos			
	30-jun-17	31-jul-17	Diferencia Mes Anterior
I. Operaciones Definitivas 1/	10,144.8	9,914.0	230.8
A. Tes clase A	0	0	0.0
B. Tes clase B	10,144.8	9,914.0	230.8
C. TES ley 546	0	0	0.0
D. Títulos Fogafin	0	0	0.0
Títulos Hipotecarios Clase A	0	0	0.0
Títulos Hipotecarios Clase B	0	0	0.0
Títulos Hipotecarios Clase C	0	0	0.0
Títulos Capitalización Banca Pública	0	0	0.0
II. Operaciones Transitorias	5,478	5,336	141.9
E. Expansión transitoria	5,478	5,336	141.9
Repos a 1 día	5,478	5,336	141.9
Repos a 7 días	0	0	0.0
Repos a 60 días	0	0	0.0
Repos a 90 días	0	0	0.0
Repos a 120 días	0	0	0.0
F. Contracción transitoria	0	0	0.0
Repo reversa	0	0	0.0
Total (I + II)	15,623	15,250	372.7

Fuente: Banco de la República

1/. Corresponde al valor presente de los saldos de los títulos en el portafolio del BR valorados a tasas de mercado.

Cuadro 2

Total saldo de operaciones de mercado abierto por plazos al vencimiento al 18-ago-2017
Montos en miles de millones

	PLAZO					TOTAL	VARIACION	
	4	7	8	14	32		SEMANAL	AÑO CORRIDO
DEPÓSITOS CONTRACCION	39.88	0.00	0.00	0.00	0.00	39.88	-6.19	36.88
SUBASTA	0.00	0.00	0.00	0.00	0.00	0.00	0.00	0.00
VENTANILLA	39.88	0.00	0.00	0.00	0.00	39.88	-6.19	-312.76
REPOS EXPANSION (REPO B.R.)	9,546.20	0.00	0.00	0.00	0.00	9,546.201	2,953.84	2,638.60
SUBASTA	9,546.20	0.00	0.00	0.00	0.00	9,546.20	3,038.84	2,638.60
VENTANILLA	0.00	0.00	0.00	0.00	0.00	0.00	-85.00	0.00
OVERNIGHT	0.00	0.00	0.00	0.00	0.00	0.00	0.00	0.00
APOYO TRANSITORIO	0.00	0.00	0.00	0.00	0.00	0.00	0.00	0.00
SUBASTA						0.00	0.00	0.00
VENTANILLA						0.00	0.00	0.00

Fuente: DFV

Cuadro 3

Banco de la República Sección Mesa de Dinero MILES DE MILLONES DE \$													
COMPOSICION DEL SALDO DE LAS OPERACIONES DE MERCADO ABIERTO													
FECHA	OPERACIONES DE CONTRACCIÓN			OPERACIONES DE EXPANSIÓN				OPERACIONES DEFINITIVAS			TOTAL OMAS		
	SUBASTA	VENTANILLA	SALDO	REPOS ENTIDADES FINANCIERAS				SALDO POSICIÓN NETA TES B	CAMBIO EN POSICIÓN NETA (COMPRAS DEF. - VENCIMIENTOS)	SALDO	Δ SEMANAL		
				SUBASTA	VENTANILLA	OVERNIGHT	SALDO				ABS.	%	
21/10/2016	0.00	58.27	58.27	5213.02	15.00	2.56	5230.58	2492.27	0.00	-7664.57	2,812	-468.7%	
28/10/2016	0.00	45.95	45.95	4856.05	6.50	2.65	4865.20	2492.26	-0.01	-7311.51	353	-87.4%	
04/11/2016	0.00	60.63	60.63	2936.10	60.10	2.60	2998.80	2492.26	0.00	-5430.43	1,881	432.8%	
11/11/2016	0.00	57.43	57.43	4101.00	3.52	2.60	4107.12	2492.26	0.00	-6541.94	(1,112)	-159.1%	
18/11/2016	0.00	51.76	51.76	4205.96	250.00	2.69	4458.65	2492.26	0.00	-6899.14	(357)	-67.9%	
25/11/2016	0.00	235.15	235.15	3797.74	0.00	2.40	3800.14	2492.26	0.00	-6057.25	842	-335.7%	
02/12/2016	0.00	95.26	95.26	4139.70	0.00	32.65	4172.35	2492.26	0.00	-6569.34	(512)	-160.8%	
09/12/2016	0.00	19.02	19.02	5930.98	0.00	2.69	5933.67	2492.26	0.00	-8406.91	(1,838)	258.8%	
16/12/2016	0.00	49.98	49.98	3757.60	0.00	1.45	3759.05	2186.26	-306.00	-5895.33	2,512	-236.7%	
23/12/2016	0.00	32.30	32.30	5437.60	0.00	0.00	5437.60	2186.26	0.00	-7591.56	(1,696)	-167.5%	
29/12/2016	0.00	83.19	83.19	5813.22	0.00	0.00	5813.22	2186.26	0.00	-7916.29	(325)	-80.9%	
06/01/2017	0.00	69.51	69.51	3821.05	0.00	0.00	3821.05	2186.26	0.00	-5937.80	1,978	-709.3%	
13/01/2017	0.00	41.48	41.48	2419.30	0.00	0.00	2419.30	2186.26	0.00	-4564.07	1,374	-30.6%	
20/01/2017	0.00	62.20	62.20	3728.75	2.50	0.42	3731.67	2186.26	0.00	-5855.73	(1,292)	-194.0%	
27/01/2017	0.00	463.27	463.27	2985.48	150.00	20.68	3156.16	2086.33	-99.92	-4779.22	1,077	-183.3%	
03/02/2017	0.00	52.67	52.67	4835.25	12.00	0.40	4847.65	2086.33	0.00	-6881.31	(2,102)	-295.3%	
10/02/2017	0.00	32.12	32.12	5959.30	70.00	0.68	6029.98	2086.33	0.00	-8084.19	(1,203)	-42.8%	
17/02/2017	0.00	39.09	39.09	6640.57	0.00	1.08	6641.65	2086.33	0.00	-8688.89	(605)	-49.7%	
24/02/2017	0.00	77.24	77.24	1859.28	0.00	1.10	1860.38	2086.33	0.00	-3869.47	4,819	-897.0%	
03/03/2017	0.00	50.65	50.65	3896.09	0.00	1.30	3897.39	2086.33	0.00	-5933.08	(2,064)	-142.8%	
10/03/2017	0.00	57.87	57.87	3996.84	10.00	0.00	4006.84	2084.16	-2.17	-6033.13	(100)	-95.2%	
17/03/2017	0.00	83.58	83.58	2861.37	8.50	0.35	2870.22	1809.16	-275.00	-4595.80	1,437	-1536.6%	
24/03/2017	0.00	353.53	353.53	3642.86	0.00	21.65	3664.51	1809.16	0.00	-5120.14	(524)	-136.5%	
31/03/2017	0.00	135.40	135.40	6319.73	0.00	1.37	6321.10	1806.97	-2.19	-7992.68	(2,873)	447.8%	
07/04/2017	0.00	49.04	49.04	2725.66	0.00	1.44	2727.10	1806.97	0.00	-4485.02	3,508	-222.1%	
12/04/2017	0.00	29.87	29.87	3520.30	0.00	1.44	3521.73	1806.97	0.00	-5298.84	(814)	-123.2%	
21/04/2017	0.00	15.54	15.54	2467.27	0.00	1.21	2468.48	1804.29	-2.68	-4257.23	1,042	-228.0%	
28/04/2017	0.00	26.57	26.57	5280.65	40.00	1.06	5321.71	1801.93	-2.36	-7097.07	(2,840)	-372.6%	
05/05/2017	0.00	30.74	30.74	7212.63	15.00	1.34	7228.97	1747.08	-54.85	-8945.31	(1,848)	-34.9%	
12/05/2017	0.00	32.27	32.27	7259.52	0.00	1.34	7260.86	1745.41	-1.67	-8974.00	(29)	-98.4%	
19/05/2017	0.00	36.53	36.53	6317.98	4.00	1.09	6323.07	1792.61	47.20	-8079.15	895	-3218.5%	
26/05/2017	0.00	12.59	12.59	6736.15	10.00	1.37	6747.52	1792.61	0.00	-8527.55	(448)	-150.1%	
02/06/2017	0.00	6.67	6.67	6630.47	0.00	1.40	6631.87	1792.61	0.00	-8417.81	110	-124.5%	
09/06/2017	0.00	63.05	63.05	2422.56	0.00	1.38	2423.94	1792.61	0.00	-4153.50	4,264	3786.0%	
16/06/2017	0.00	56.97	56.97	4980.60	0.00	0.00	4980.60	1792.61	0.00	-6716.24	(2,563)	-160.1%	
23/06/2017	0.00	70.76	70.76	4696.60	0.00	1.43	4698.03	1792.61	0.00	-6419.88	296	-111.6%	
30/06/2017	0.00	84.73	84.73	5326.59	150.20	1.43	5478.22	1792.61	0.00	-7186.10	(766)	-358.5%	
07/07/2017	0.00	42.24	42.24	5730.19	0.00	1.43	5731.62	1792.61	0.00	-7482.00	(296)	-61.4%	
14/07/2017	0.00	94.49	94.49	5414.76	0.00	5.03	5419.79	1792.61	0.00	-7117.91	364	-223.0%	
21/07/2017	0.00	22.01	22.01	6372.66	0.00	1.43	6374.09	1792.61	0.00	-8144.70	(1,027)	-382.0%	
28/07/2017	0.00	110.63	110.63	3931.27	170.00	275.00	4376.27	1792.61	0.00	-6058.26	2,086	-303.2%	
04/08/2017	0.00	39.86	39.86	4948.96	0.00	0.00	4948.96	1792.61	0.00	-6701.71	(643)	-130.8%	
11/08/2017	0.00	46.06	46.06	6507.36	85.00	0.00	6592.36	1792.61	0.00	-8338.91	(1,637)	154.4%	
18/08/2017	0.00	39.88	39.88	9546.20	0.00	0.00	9546.20	1792.61	0.00	-11298.94	(2,960)	80.8%	

Montos en miles de millones

1. Expansión Transitoria (millones de pesos \$)

Tipo	Plazo	DIA	CUPO	APROBADAS								
				PRESENTADAS			APROBADAS		EXCESO		VARIACION SEMANAL	
				MONTO	MINIMA	MAXIMA	MONTO	TASA *	DEMANDA	ABSOLUTA	(%)	
Subasta	1 Día	lunes, 14 de ago 2017	12,300,000	12,567,720	5.50%	6.50%	12,299,999	5.50%	267,720	0	0.00%	
		martes, 15 de ago 2017	12,300,000	10,982,913	5.50%	6.50%	10,982,913	5.50%	0	0	0.00%	
		miércoles, 16 de ago 2017	10,000,000	9,725,560	5.50%	6.50%	9,725,560	5.50%	0	0	0.00%	
		jueves, 17 de ago 2017	10,500,000	9,981,660	5.50%	6.50%	9,981,660	5.50%	0	0	0.00%	
		viernes, 18 de ago 2017	11,400,000	9,546,201	5.50%	6.50%	9,546,201	5.50%	0	0	0.00%	
		TOTAL	56,500,000	52,804,053			52,536,333	5.50%	267,720	52,536,332.60	0.00	
Ventanilla	1 Día	lunes, 14 de ago 2017	0	303,000	6.50%	6.50%	303,000	6.50%	0	0	0.00%	
		martes, 15 de ago 2017	0	400,000	6.50%	6.50%	400,000	6.50%	0	0	0.00%	
		miércoles, 16 de ago 2017	0	0	0	0	0	0	0	0	0.00%	
		jueves, 17 de ago 2017	0	8,000	6.50%	6.50%	8,000	6.50%	0	0	0.00%	
		viernes, 18 de ago 2017	0	0	0	0	0	0	0	0	0.00%	
		TOTAL	0	711,000			711,000	6.50%	0	711,000.00	0.00	
Overnight Faltante de Compensación	1 Día	lunes, 14 de ago 2017	0	0	0	0	0	0	0	0.00%		
		martes, 15 de ago 2017	0	0	0	0	0	0	0	0.00%		
		miércoles, 16 de ago 2017	0	0	0	0	0	0	0	0.00%		
		jueves, 17 de ago 2017	0	0	0	0	0	0	0	0.00%		
		viernes, 18 de ago 2017	0	0	0	0	0	0	0	0.00%		
		TOTAL	0	0			0	0.00%	0	0.00	0.00	
Overnight por 1 Día Intradía	1 Día	lunes, 14 de ago 2017	0	45,000	7.50%	7.50%	45,000	7.50%	0	0	0.00%	
		martes, 15 de ago 2017	0	440,000	7.50%	7.50%	440,000	7.50%	0	0	0.00%	
		miércoles, 16 de ago 2017	0	8,100	7.50%	7.50%	8,100	7.50%	0	0	0.00%	
		jueves, 17 de ago 2017	0	0	0	0	0	0	0	0	0.00%	
		viernes, 18 de ago 2017	0	0	0	0	0	0	0	0	0.00%	
		TOTAL	0	493,100			493,100	7.50%	0	493,100.00	0.00	
Subasta	7 Días	lunes, 14 de ago 2017	0	0	0	0	0	0	0	0.00%		
		martes, 15 de ago 2017	0	0	0	0	0	0	0	0.00%		
		miércoles, 16 de ago 2017	0	0	0	0	0	0	0	0.00%		
		jueves, 17 de ago 2017	0	0	0	0	0	0	0	0.00%		
		viernes, 18 de ago 2017	0	0	0	0	0	0	0	0.00%		
		TOTAL	0	0			0	0.00%	0	0.00	0.00	
Subasta	14 Días	lunes, 14 de ago 2017	0	0	0	0	0	0	0	0.00%		
		martes, 15 de ago 2017	0	0	0	0	0	0	0	0.00%		
		miércoles, 16 de ago 2017	0	0	0	0	0	0	0	0.00%		
		jueves, 17 de ago 2017	0	0	0	0	0	0	0	0.00%		
		viernes, 18 de ago 2017	0	0	0	0	0	0	0	0.00%		
		TOTAL	0	0			0	0.00%	0	0.00	0.00	
Subasta	30 Días	TOTAL	0	0			0	0.00%	0	0	0.00	
		TOTAL	0	0			0	0.00%	0	0.00	0.00	
Subasta	120 Días	TOTAL	0	0			0	0.00%	0	0	0.00	
		TOTAL	0	0			0	0.00%	0	0.00	0.00	
Ventanilla	14 Días	TOTAL	0	0	0.0	0.0	0	0.00%	0	0.00	0.00	
		TOTAL	0	0	0.0	0.0	0	0.00%	0	0.00	0.00	
TOTAL			54,008,152.80			53,740,432.60						

2. Contracción Transitoria (millones de pesos \$)

Tipo	Plazo	DIA	CUPO	APROBADAS								
				PRESENTADAS			APROBADAS		EXCESO		VARIACION SEMANAL	
				MONTO	MINIMO	MAXIMO	MONTO	CORTE *	DEMANDA	ABSOLUTA	(%)	
Ventanilla	1 Día	lunes, 14 de ago 2017	0	280,765	4.50%	4.50%	280,765	4.50%	0	0	0.00%	
		martes, 15 de ago 2017	0	149,840	4.50%	4.50%	149,840	4.50%	0	0	0.00%	
		miércoles, 16 de ago 2017	0	54,595	4.50%	4.50%	54,595	4.50%	0	0	0.00%	
		jueves, 17 de ago 2017	0	84,295	4.50%	4.50%	84,295	4.50%	0	0	0.00%	
		viernes, 18 de ago 2017	0	39,875	4.50%	4.50%	39,875	4.50%	0	0	0.00%	
		TOTAL	609,370	609,370			609,370	0	609,370.00	0.00		
Subasta	7 Días	lunes, 14 de ago 2017	0	0	0	0	0	0	0	0.00%		
		martes, 15 de ago 2017	0	0	0	0	0	0	0	0.00%		
		miércoles, 16 de ago 2017	0	0	0	0	0	0	0	0.00%		
		jueves, 17 de ago 2017	0	0	0	0	0	0	0	0.00%		
		viernes, 18 de ago 2017	0	0	0	0	0	0	0	0.00%		
		TOTAL	0	0			0	0.00%	0	0.00	0.00	
Subasta	14 Días	lunes, 14 de ago 2017	0	0	0	0	0	0	0	0.00%		
		martes, 15 de ago 2017	0	0	0	0	0	0	0	0.00%		
		miércoles, 16 de ago 2017	0	0	0	0	0	0	0	0.00%		
		jueves, 17 de ago 2017	0	0	0	0	0	0	0	0.00%		
		viernes, 18 de ago 2017	0	0	0	0	0	0	0	0.00%		
		TOTAL	0	0			0	0.00%	0	0.00	0.00	
Subasta	30 Días	TOTAL	0	0			0	0.00%	0	0	0.00	
		TOTAL	0	0			0	0.00%	0	0.00	0.00	
Subasta	62 Días	TOTAL	0	0			0	0.00%	0	0	0.00	
		TOTAL	0	0			0	0.00%	0	0.00	0.00	
Subasta	90 Días	TOTAL	0	0			0	0.00%	0	0	0.00	
		TOTAL	0	0			0	0.00%	0	0.00	0.00	
TOTAL			609,370.00			609,370.00						

* Tasa Efectiva anual

Fuente: DFM, DODM

ANEXO 2: AGREGADOS MONETARIOS

CUADRO 5
M3 PÚBLICO Y PRIVADO ¹
(Miles de millones de pesos)

	diciembre		junio		diciembre		abril		mayo						
	2014	2015	2014	2015	2015	2016	2016	2017	2016	2017					
M3 Privado	318,845	368,206	15.5	294,767	328,833	11.6	368,206	395,365	7.4	368,572	394,063	6.9	367,820	394,836	7.3
Efectivo	45,508	53,928	18.5	37,583	43,800	16.5	53,928	55,542	3.0	48,283	48,429	0.3	47,963	47,935	-0.1
PSE	273,337	314,278	15.0	257,183	285,033	10.8	314,278	339,823	8.1	320,290	345,633	7.9	319,856	346,901	8.5
Ctas. Ctes.	35,184	38,844	10.4	30,336	33,039	8.9	38,844	36,148	-6.9	33,679	32,284	-4.1	32,004	33,109	3.5
CDT	100,009	114,727	14.7	94,444	109,022	15.4	114,727	144,698	26.1	129,230	152,317	17.9	133,908	153,817	14.9
Ahorro	113,906	136,588	19.9	110,032	118,709	7.9	136,588	131,554	-3.7	133,143	130,961	-1.6	130,319	132,559	1.7
Otros	24,237	24,118	-0.5	22,372	24,264	8.5	24,118	27,423	13.7	24,238	30,072	24.1	23,626	27,416	16.0
M3 Público	52,574	46,295	-11.9	56,806	56,800	0.0	46,295	49,782	7.5	52,658	55,749	5.9	52,051	50,811	-2.8
Ctas. Ctes.	13,256	10,442	-21.2	13,926	13,075	-6.1	10,442	10,153	-2.8	11,110	10,559	-5.0	10,823	9,392	-13.2
CDT	6,342	6,033	-4.9	6,714	8,223	22.5	6,033	5,884	-2.5	6,220	7,168	15.2	6,289	7,351	16.9
Ahorro	23,788	19,784	-16.8	28,174	27,186	-3.5	19,784	24,014	21.4	26,775	28,607	6.8	26,764	25,505	-4.7
Fiduciarios	5,253	5,578	6.2	5,547	5,471	-1.4	5,578	5,920	6.1	6,207	7,149	15.2	5,890	6,247	6.1
Otros	3,936	4,458	13.3	2,445	2,845	16.3	4,458	3,812	-14.5	2,345	2,265	-3.4	2,285	2,116	-7.4
M3 Total	371,418	414,501	11.6	351,572	385,633	9.7	414,501	445,147	7.4	421,230	449,812	6.8	419,871	445,447	6.1

CARTERA PÚBLICA Y PRIVADA ²

(Miles de millones de pesos)

Cartera Bruta	315,401	342,073	8.5	295,343	319,066	8.0	342,073	399,182	16.7	376,353	407,078	8.2	381,279	409,818	7.5
Pública	14,942	15,552	4.1	14,259	14,078	-1.3	15,552	16,594	6.7	18,219	16,258	-10.8	18,429	16,087	-12.7
Privada	300,459	326,521	8.7	281,084	304,988	8.5	326,521	382,588	17.2	358,134	390,820	9.1	362,851	393,730	8.5

¹ Variación anual. A partir de entrada en vigencia de las NIIF en enero de 2015, las variaciones con respecto a los datos del 2014 tienen un efecto estadístico por cambios de metodología.

² Variación anual - para la cartera pública y privada, incluye Leasing Financiero

Fuente: Banco de la República, cálculos con información de Balances y del formato 338 de la Superintendencia Financiera.

CUADRO 6
Portafolio Financiero del Sector Real en ml
(Miles de Millones de pesos)

AÑO	MES	TOTAL SECTOR REAL								
		TOTAL			SECTOR PUBLICO			SECTOR PRIVADO ¹		
		M3	TES	M3 + TES	M3	TES	TOTAL	M3	TES	TOTAL
2006	diciembre	132,740.1	64,184.7	196,924.8	23,061.2	30,872.4	53,933.6	109,678.9	33,312.3	142,991.2
2007	diciembre	156,820.1	71,221.9	228,041.9	24,129.7	31,221.9	55,351.6	132,690.4	40,000.0	172,690.4
2008	diciembre	183,455.2	82,331.7	265,787.0	29,448.4	36,925.8	66,374.2	154,006.8	45,405.9	199,412.7
2009	diciembre	197,491.3	86,560.0	284,051.3	30,180.5	36,444.8	66,625.3	167,310.7	50,115.2	217,425.9
2010	diciembre	219,828.3	101,942.8	321,771.1	33,088.8	40,159.4	73,248.2	186,739.5	61,783.5	248,523.0
2011	diciembre	259,929.7	110,967.9	370,897.6	37,698.6	42,480.6	80,179.2	222,231.1	68,487.3	290,718.4
2012	diciembre	300,208.6	113,374.9	413,583.5	43,024.8	41,748.0	84,772.8	257,183.8	71,626.9	328,810.7
2013	diciembre	341,304.2	128,429.9	469,734.1	51,428.4	45,315.1	96,743.5	289,875.8	83,114.8	372,990.6
2014	diciembre	371,418.5	146,828.4	518,246.9	52,573.7	44,626.8	97,200.5	318,844.8	102,201.5	421,046.4
2015	enero	369,437.5	149,769.1	519,206.6	52,679.0	43,080.7	95,759.7	316,758.5	106,688.4	423,446.9
	febrero	377,839.1	149,540.6	527,379.7	53,557.9	42,504.4	96,062.3	324,281.2	107,036.2	431,317.4
	marzo	379,427.8	151,782.6	531,210.4	56,294.6	43,431.6	99,726.2	323,133.2	108,351.0	431,484.2
	abril	377,255.0	154,950.0	532,205.1	57,420.3	44,062.5	101,482.8	319,834.7	110,887.5	430,722.3
	mayo	381,806.8	159,831.3	541,638.1	55,403.4	49,002.9	104,406.3	326,403.4	110,828.4	437,231.8
	junio	385,633.0	161,124.5	546,757.5	56,800.1	51,328.6	108,128.7	328,833.0	109,795.9	438,628.9
	julio	390,371.1	161,227.3	551,598.4	57,728.8	49,337.7	107,066.5	332,642.3	111,889.6	444,531.9
	agosto	396,318.9	163,473.9	559,792.8	57,880.7	52,274.6	110,155.3	338,438.2	111,199.4	449,637.6
	septiembre	394,484.1	166,401.6	560,885.7	54,273.8	51,592.2	105,865.9	340,210.3	114,809.4	455,019.7
	octubre	403,232.0	157,695.8	560,927.9	54,211.8	47,468.4	101,680.2	349,020.2	110,227.4	459,247.6
	noviembre	405,820.9	157,063.2	562,884.1	53,170.7	47,243.2	100,413.9	352,650.1	109,820.0	462,470.1
	diciembre	414,501.0	157,017.5	571,518.4	46,294.7	45,977.4	92,272.1	368,206.3	111,040.0	479,246.3
2016	enero	413,551.3	157,155.3	570,706.5	48,802.3	46,293.9	95,096.1	364,749.0	110,861.4	475,610.4
	febrero	419,307.0	158,163.4	577,470.4	48,905.2	46,676.2	95,581.5	370,401.7	111,487.2	481,889.0
	marzo	420,329.9	156,986.4	577,316.3	49,358.9	42,308.3	91,667.2	370,971.0	114,678.1	485,649.1
	abril	421,230.0	161,122.4	582,352.4	52,657.6	42,838.4	95,496.0	368,572.4	118,284.0	486,856.4
	mayo	419,871.2	165,509.6	585,380.7	52,051.5	44,379.2	96,430.7	367,819.7	121,130.4	488,950.1
	junio	424,745.7	167,483.3	592,229.0	52,385.1	45,933.2	98,318.3	372,360.6	121,550.1	493,910.7
	julio	429,005.2	172,835.5	601,840.7	53,400.9	46,836.3	100,237.2	375,604.3	125,999.2	501,603.5
	agosto	424,795.2	175,294.2	600,089.4	52,396.4	44,745.1	97,141.5	372,398.7	130,549.1	502,947.8
	septiembre	394,484.1	166,401.6	560,885.7	54,273.8	51,592.2	105,865.9	340,210.3	114,809.4	455,019.7
	octubre	403,232.0	157,695.8	560,927.9	54,211.8	47,468.4	101,680.2	349,020.2	110,227.4	459,247.6
	noviembre	405,820.9	157,063.2	562,884.1	53,170.7	47,243.2	100,413.9	352,650.1	109,820.0	462,470.1
	diciembre	414,501.0	157,017.5	571,518.4	46,294.7	45,977.4	92,272.1	368,206.3	111,040.0	479,246.3
2017	enero	413,551.3	157,155.3	570,706.5	48,802.3	46,293.9	95,096.1	364,749.0	110,861.4	475,610.4
	febrero	419,307.0	158,163.4	577,470.4	48,905.2	46,676.2	95,581.5	370,401.7	111,487.2	481,889.0
	marzo	420,329.9	156,986.4	577,316.3	49,358.9	42,308.3	91,667.2	370,971.0	114,678.1	485,649.1
	abril	421,230.0	161,122.4	582,352.4	52,657.6	42,838.4	95,496.0	368,572.4	118,284.0	486,856.4
	mayo	419,871.2	165,509.6	585,380.7	52,051.5	44,379.2	96,430.7	367,819.7	121,130.4	488,950.1

Portafolio Financiero del Sector Real en ml
(% Variaciones)

AÑO	MES	TOTAL SECTOR REAL								
		TOTAL			SECTOR PUBLICO			SECTOR PRIVADO ¹		
		M3	TES	M3 + TES	M3	TES	TOTAL	M3	TES	TOTAL
2007	diciembre	18.1%	11.0%	15.8%	4.6%	1.1%	2.6%	21.0%	20.1%	20.8%
2008	diciembre	17.0%	15.6%	16.6%	22.0%	18.3%	19.9%	16.1%	13.5%	15.5%
2009	diciembre	7.7%	5.1%	6.9%	2.5%	-1.3%	0.4%	8.6%	10.4%	9.0%
2010	diciembre	11.3%	17.8%	13.3%	9.6%	10.2%	9.9%	11.6%	23.3%	14.3%
2011	diciembre	18.2%	8.9%	15.3%	13.9%	5.8%	9.5%	19.0%	10.9%	17.0%
2012	diciembre	15.5%	2.2%	11.5%	14.1%	-1.7%	5.7%	15.7%	4.6%	13.1%
2013	diciembre	13.7%	13.3%	13.6%	19.5%	8.5%	14.1%	12.7%	16.0%	13.4%
2014	diciembre	8.8%	14.3%	10.3%	2.2%	-1.5%	0.5%	10.0%	23.0%	12.9%
2015	enero	9.1%	14.9%	10.7%	2.8%	-10.2%	-3.5%	10.2%	29.5%	14.5%
	febrero	8.8%	13.9%	10.2%	2.5%	-11.5%	-4.2%	9.9%	28.6%	14.0%
	marzo	9.8%	13.5%	10.8%	6.3%	-6.8%	0.2%	10.4%	24.4%	13.6%
	abril	9.2%	9.7%	9.3%	2.8%	-14.1%	-5.3%	10.4%	23.2%	13.4%
	mayo	10.3%	12.7%	11.0%	8.3%	0.7%	4.6%	10.7%	19.0%	12.7%
	junio	9.7%	11.5%	10.2%	0.0%	3.5%	1.6%	11.6%	15.7%	12.6%
	julio	10.5%	8.8%	10.0%	2.2%	-4.1%	-0.8%	12.1%	15.7%	13.0%
	agosto	11.2%	8.9%	10.5%	3.4%	5.0%	4.1%	12.6%	10.9%	12.2%
	septiembre	11.5%	12.2%	11.7%	0.1%	6.0%	2.9%	13.6%	15.2%	14.0%
	octubre	11.8%	5.1%	9.8%	-5.4%	-2.0%	-3.8%	15.0%	8.6%	13.4%
	noviembre	10.5%	6.1%	9.2%	-9.2%	1.0%	-4.7%	14.2%	8.4%	12.8%
	diciembre	11.6%	6.9%	10.3%	-11.9%	3.0%	-5.1%	15.5%	8.6%	13.8%
2016	enero	11.9%	4.9%	9.9%	-7.4%	7.5%	-0.7%	15.2%	3.9%	12.3%
	febrero	11.0%	5.8%	9.5%	-8.7%	9.8%	-0.5%	14.2%	4.2%	11.7%
	marzo	10.8%	3.4%	8.7%	-12.3%	-2.6%	-8.1%	14.8%	5.8%	12.6%
	abril	11.7%	4.0%	9.4%	-8.3%	-2.8%	-5.9%	15.2%	6.7%	13.0%
	mayo	10.0%	3.6%	8.1%	-6.1%	-9.4%	-7.6%	12.7%	9.3%	11.8%
	junio	10.1%	3.9%	8.3%	-7.8%	-10.5%	-9.1%	13.2%	10.7%	12.6%
	julio	9.9%	7.2%	9.1%	-7.5%	-5.1%	-6.4%	12.9%	12.6%	12.8%
	agosto	11.2%	8.9%	10.5%	3.4%	5.0%	4.1%	12.6%	10.9%	12.2%
	septiembre	11.5%	12.2%	11.7%	0.1%	6.0%	2.9%	13.6%	15.2%	14.0%
	octubre	11.8%	5.1%	9.8%	-5.4%	-2.0%	-3.8%	15.0%	8.6%	13.4%
	noviembre	10.5%	6.1%	9.2%	-9.2%	1.0%	-4.7%	14.2%	8.4%	12.8%
	diciembre	11.6%	6.9%	10.3%	-11.9%	3.0%	-5.1%	15.5%	8.6%	13.8%
2017	enero	11.9%	4.9%	9.9%	-7.4%	7.5%	-0.7%	15.2%	3.9%	12.3%
	febrero	11.0%	5.8%	9.5%	-8.7%	9.8%	-0.5%	14.2%	4.2%	11.7%
	marzo	10.8%	3.4%	8.7%	-12.3%	-2.6%	-8.1%	14.8%	5.8%	12.6%
	abril	11.7%	4.0%	9.4%	-8.3%	-2.8%	-5.9%	15.2%	6.7%	13.0%
	mayo	10.0%	3.6%	8.1%	-6.1%	-9.4%	-7.6%	12.7%	9.3%	11.8%

*No incluye los TES del sector financiero
Fuente: cálculos DTIE con base en DVF, Banco de la República.

ANEXO 3: CARTERA

CUADRO 1

Evolucion de la Cartera Bruta Total¹

Semana	Fecha	Cartera M/L MM\$			Var. % Anual	Cartera M/E en pesos MM\$			Var. % Anual	Cartera Total 1/ MM\$			Var. % Anual	Cartera M/E en US\$1/ (Millones)			Var. % Anual
		2017	2016	2017		2016	2017	2016		2017	2016	2017		2016	2017		
1	ene-06	348,341.7	380,350.0	380,350.0	9.2	26,523.7	21,326.4	-19.6	374,865.4	401,676.3	7.2	8,115.3	7,306.0	-10.0			
2	ene-13	347,552.0	380,069.3	380,069.3	9.4	26,660.7	21,388.1	-19.8	374,212.8	401,457.4	7.3	8,093.9	7,284.9	-10.0			
3	ene-20	348,545.3	380,124.9	380,124.9	9.1	26,606.7	21,179.7	-20.4	375,152.0	401,304.7	7.0	8,107.5	7,233.7	-10.8			
4	ene-27	349,531.6	380,651.6	380,651.6	8.9	26,550.9	21,156.4	-20.3	376,082.5	401,808.0	6.8	8,076.8	7,220.2	-10.6			
5	feb-03	348,839.6	381,077.9	381,077.9	9.2	26,930.1	20,567.0	-23.6	375,769.7	401,644.8	6.9	8,110.3	7,201.8	-11.2			
6	feb-10	350,454.4	381,352.1	381,352.1	8.8	27,405.3	20,532.2	-25.1	377,859.7	401,884.3	6.4	8,037.2	7,199.3	-10.4			
7	feb-17	351,906.5	383,140.8	383,140.8	8.9	26,690.0	20,914.5	-21.6	378,596.5	404,055.3	6.7	7,951.1	7,204.9	-9.4			
8	feb-24	354,236.3	383,896.6	383,896.6	8.4	25,988.6	20,889.4	-19.6	380,224.9	404,786.0	6.5	7,861.0	7,236.9	-7.9			
9	mar-03	353,951.2	384,096.8	384,096.8	8.5	24,894.9	21,568.1	-13.4	378,846.0	405,665.0	7.1	7,870.0	7,243.9	-8.0			
10	mar-10	354,846.6	384,379.9	384,379.9	8.3	24,831.8	21,593.4	-13.0	379,678.4	405,973.3	6.9	7,847.9	7,244.1	-7.7			
11	mar-17	356,930.5	385,287.6	385,287.6	7.9	23,865.6	21,187.1	-11.2	380,796.2	406,474.7	6.7	7,784.5	7,274.5	-6.6			
12	mar-24	356,818.6	385,931.8	385,931.8	8.2	23,638.4	21,155.5	-10.5	380,457.0	407,087.3	7.0	7,728.0	7,295.1	-5.6			
13	mar-31	358,572.3	387,319.4	387,319.4	8.0	23,267.4	20,885.5	-10.2	381,839.7	408,204.8	6.9	7,657.6	7,237.9	-5.5			
14	abr-07	358,071.2	387,645.5	387,645.5	8.3	23,552.6	20,746.3	-11.9	381,623.8	408,391.8	7.0	7,656.2	7,259.0	-5.2			
15	abr-14	359,020.5	387,664.0	387,664.0	8.0	22,993.4	20,891.4	-9.1	382,013.9	408,555.4	6.9	7,666.0	7,272.8	-5.1			
16	abr-21	360,329.2	388,365.9	388,365.9	7.8	22,516.5	20,992.9	-6.8	382,845.7	409,358.8	6.9	7,659.5	7,317.4	-4.5			
17	abr-28	362,072.2	389,513.7	389,513.7	7.6	21,763.2	21,501.4	-1.2	383,835.4	411,015.1	7.1	7,633.2	7,293.9	-4.4			
18	may-05	362,169.1	388,923.6	388,923.6	7.4	22,339.0	21,549.7	-3.5	384,508.1	410,473.2	6.8	7,522.5	7,275.9	-3.3			
19	may-12	362,591.2	390,166.1	390,166.1	7.6	22,433.1	21,323.9	-4.9	385,024.3	411,490.0	6.9	7,518.2	7,306.0	-2.8			
20	may-19	363,844.6	390,964.5	390,964.5	7.5	23,025.3	21,177.4	-8.0	386,869.9	412,141.8	6.5	7,554.3	7,329.2	-3.0			
21	may-26	365,188.0	391,669.4	391,669.4	7.3	23,395.9	21,429.4	-8.4	388,583.9	413,098.9	6.3	7,622.9	7,355.3	-3.5			
22	jun-02	365,268.9	392,236.2	392,236.2	7.4	23,055.2	21,253.2	-7.8	388,324.1	413,489.4	6.5	7,640.0	7,342.1	-3.9			
23	jun-09	365,941.0	392,959.3	392,959.3	7.4	22,693.2	21,505.0	-5.2	388,634.2	414,464.3	6.6	7,641.2	7,365.8	-3.6			
24	jun-16	367,325.1	394,113.9	394,113.9	7.3	22,995.2	21,808.0	-5.2	390,320.2	415,921.8	6.6	7,637.3	7,363.4	-3.6			
25	jun-23	368,057.9	394,536.5	394,536.5	7.2	22,653.0	22,299.1	-1.6	390,710.9	416,835.7	6.7	7,619.8	7,406.7	-2.8			
26	jun-30	369,219.6	395,604.3	395,604.3	7.1	21,899.8	22,307.5	1.9	391,119.4	417,911.9	6.9	7,514.4	7,312.9	-2.7			
27	jul-07	368,863.7	394,114.3	394,114.3	6.8	22,182.3	22,605.8	1.9	391,046.0	416,720.1	6.6	7,512.7	7,309.5	-2.7			
28	jul-14	369,624.1	395,002.8	395,002.8	6.9	22,028.3	22,122.2	0.4	391,652.4	417,125.0	6.5	7,535.0	7,326.3	-2.8			
29	jul-21	370,196.4	395,489.4	395,489.4	6.8	22,203.0	21,971.0	-1.0	392,399.4	417,460.3	6.4	7,545.2	7,297.5	-3.3			
30	jul-28	371,342.6	396,243.9	396,243.9	6.7	23,153.2	21,885.1	-5.5	394,495.8	418,129.1	6.0	7,513.0	7,306.7	-2.7			
31	ago-04	371,116.5	396,401.4	396,401.4	6.8	22,999.1	21,733.3	-5.5	394,115.6	418,134.7	6.1	7,533.8	7,306.8	-3.0			
32	ago-11	371,627.3	396,661.4	396,661.4	6.7	21,955.9	21,800.6	-0.7	393,583.2	418,462.0	6.3	7,548.4	7,303.4	-3.2			
33	ago-18	372,019.8				21,582.4			393,602.2			7,526.9					
34	ago-25	373,405.4				21,747.2			395,152.6			7,544.1					
35	sep-01	373,653.7				22,215.5			395,869.2			7,511.4					
36	sep-08	374,638.9				21,770.0			396,409.0			7,508.7					
37	sep-15	375,283.4				22,217.0			397,500.4			7,514.4					
38	sep-22	376,115.1				22,018.9			398,134.0			7,546.0					
39	sep-29	376,473.1				21,718.9			398,192.0			7,541.1					
40	oct-06	374,318.3				21,990.2			396,308.5			7,546.5					
41	oct-13	373,543.4				22,133.1			395,676.5			7,591.1					
42	oct-20	373,831.4				22,459.4			396,290.8			7,628.2					
43	oct-27	375,273.4				22,708.7			397,982.1			7,652.0					
44	nov-03	375,952.4				23,618.2			399,570.6			7,692.2					
45	nov-10	376,674.7				23,997.0			400,671.6			7,740.7					
46	nov-17	376,872.9				24,619.5			401,492.4			7,782.4					
47	nov-24	377,919.0				24,758.6			402,677.6			7,808.7					
48	dic-01	379,346.4				23,424.2			402,770.6			7,652.4					
49	dic-08	379,823.0				22,865.3			402,688.4			7,614.7					
50	dic-15	380,984.4				22,755.9			403,740.2			7,592.4					
51	dic-22	381,617.8				22,685.1			404,302.9			7,570.3					
52	dic-29	381,563.2				21,920.7			403,483.9			7,305.2					

¹ No incluye la cartera de la FDN. Corresponde a Cartera Ajustada

CUADRO 2

Evolución de la Cartera Bruta por Modalidad¹

Semana	Fecha	Comercial ² - MMS						Consumo ³ - MMS						Microcrédito - MMS						Hipotecaria ⁴ - MMS					
		Moneda Legal			Moneda Extranjera			Moneda Legal			Moneda Extranjera			Moneda Legal			Moneda Extranjera			Moneda Legal			Moneda Extranjera		
		2016	2017	Var. % Anual	2016	2017	Var. % Anual	2016	2017	Var. % Anual	2016	2017	Var. % Anual	2016	2017	Var. % Anual	2016	2017	Var. % Anual	2016	2017	Var. % Anual	2016	2017	Var. % Anual
1	ene-06	192,670.8	204,331.6	6.1	26,077.7	20,804.0	-20.2	98,797.4	111,978.5	13.3	446.1	522.2	17.1	10,478.9	11,206.2	6.9	0.0	0.1	0.0	46,934.6	52,773.7	13.7			
2	ene-13	192,144.8	204,091.2	6.2	26,236.1	20,854.6	-20.5	98,535.4	112,038.2	13.7	424.7	533.3	25.6	10,448.6	11,176.9	7.0	0.0	0.1	0.0	46,423.1	52,765.0	13.7			
3	ene-20	192,640.1	203,992.3	5.9	26,154.4	20,656.8	-21.0	98,965.6	112,173.2	13.3	452.3	522.8	15.6	10,448.3	11,203.7	7.2	0.0	0.1	0.0	46,491.3	52,795.7	13.6			
4	ene-27	192,763.8	204,004.0	5.8	26,067.2	20,632.1	-20.9	99,597.1	112,719.4	13.1	483.6	524.2	8.4	10,513.7	11,262.6	7.1	0.0	0.1	0.0	46,694.9	52,805.6	13.2			
5	feb-03	192,541.8	204,151.4	6.0	26,471.2	20,063.3	-24.2	99,071.3	112,708.6	13.8	468.9	503.5	9.7	10,488.4	11,286.7	7.6	0.0	0.1	0.0	46,740.0	52,931.2	13.2			
6	feb-10	194,021.3	204,190.5	5.2	26,950.2	20,033.5	-25.7	99,089.4	112,841.8	13.9	459.0	498.6	9.6	10,483.0	11,275.2	7.6	0.0	0.1	0.0	46,860.8	53,044.7	13.2			
7	feb-17	194,949.1	205,657.2	5.5	26,239.3	20,420.7	-22.2	99,518.1	112,971.6	13.5	457.7	493.8	9.6	10,498.3	11,295.8	7.6	0.0	0.1	0.0	46,940.0	53,216.3	13.4			
8	feb-24	196,507.1	205,736.3	4.7	25,519.3	20,393.8	-20.1	100,128.5	113,438.1	13.3	469.3	485.6	5.6	10,541.0	11,336.4	7.5	0.0	0.1	0.0	47,059.7	53,385.8	13.4			
9	mar-03	196,422.3	205,783.8	4.8	24,474.0	21,063.6	-13.9	99,786.6	113,379.8	13.6	420.8	504.4	19.9	10,539.8	11,335.3	7.7	0.0	0.1	0.0	47,202.5	53,590.0	13.5			
10	mar-10	197,284.6	205,959.4	4.4	24,429.0	21,081.0	-13.7	99,796.3	113,411.8	13.7	402.9	512.3	27.2	10,514.3	11,336.5	7.8	0.0	0.1	0.0	47,261.4	53,672.2	13.6			
11	mar-17	198,578.1	206,511.6	4.0	23,489.2	20,696.9	-11.8	100,353.4	113,634.9	13.2	396.4	490.1	23.6	10,537.3	11,333.3	7.7	0.0	0.1	0.0	47,461.7	53,787.9	13.3			
12	mar-24	198,320.7	206,535.5	4.1	23,248.0	20,657.8	-11.1	100,492.5	114,133.8	13.6	390.5	497.6	27.4	10,550.3	11,373.5	7.8	0.0	0.1	0.0	47,655.1	53,889.0	13.6			
13	mar-31	199,498.4	207,083.9	3.8	22,894.8	20,391.2	-10.8	100,835.5	114,667.3	13.7	412.5	494.1	19.8	10,572.0	11,441.4	8.2	0.0	0.1	0.0	47,866.4	54,126.8	13.6			
14	abr-07	199,240.0	207,562.9	4.2	23,150.7	20,263.5	-12.5	100,689.7	114,507.8	13.9	401.9	482.7	20.1	10,538.6	11,412.0	8.3	0.0	0.1	0.0	47,727.1	54,162.8	13.5			
15	abr-14	199,967.7	207,394.1	3.7	22,623.1	20,398.5	-9.8	100,689.7	114,661.4	13.9	370.3	482.9	33.1	10,547.7	11,410.1	8.2	0.0	0.1	0.0	47,815.4	54,198.5	13.5			
16	abr-21	200,504.2	207,866.2	3.7	22,134.8	20,496.3	-7.4	101,281.2	114,820.0	13.4	381.7	496.6	30.1	10,602.9	11,402.6	7.5	0.0	0.0	0.0	47,940.9	54,277.0	13.2			
17	abr-28	201,074.0	208,120.7	3.5	21,362.2	20,989.1	-1.7	102,101.2	115,986.5	13.0	400.9	512.1	27.7	10,690.4	11,484.2	7.5	0.0	0.1	0.0	48,207.5	54,522.3	13.1			
18	may-05	201,549.1	207,844.9	3.1	21,949.8	21,034.1	-4.2	101,672.4	115,083.8	13.2	399.1	515.5	32.5	10,660.3	11,449.1	7.4	0.0	0.1	0.0	48,287.3	54,558.8	12.9			
19	may-12	201,806.3	208,721.2	3.4	22,053.8	20,808.1	-5.6	101,794.7	115,368.1	13.3	379.4	515.6	35.9	10,648.8	11,453.3	7.6	0.0	0.2	0.0	48,342.4	54,638.5	13.0			
20	may-19	202,390.3	209,106.3	3.3	22,616.2	20,677.6	-6.6	102,863.3	115,656.4	13.1	407.0	499.7	22.8	10,688.1	11,467.9	7.5	0.0	0.1	0.0	48,503.0	54,731.9	12.6			
21	may-26	202,736.7	209,933.2	3.1	22,946.7	20,915.0	-6.9	103,044.2	116,274.7	12.8	449.2	514.4	14.5	10,729.7	11,524.9	7.4	0.0	0.1	0.0	48,677.3	54,866.5	12.8			
22	jun-02	202,658.5	209,221.4	3.2	22,632.1	20,741.2	-8.4	103,021.9	116,440.7	13.0	423.1	511.8	21.0	10,734.9	11,553.0	7.6	0.0	0.2	0.0	48,853.7	55,021.2	12.6			
23	jun-09	202,904.1	209,843.9	3.4	22,228.8	20,985.3	-5.6	103,442.2	116,472.8	12.6	464.3	519.6	11.9	10,713.5	11,552.2	7.8	0.0	0.2	0.0	48,981.2	55,091.4	12.7			
24	jun-16	203,860.6	210,531.1	3.3	22,526.2	21,287.2	-5.5	103,747.7	116,770.2	12.6	469.0	520.5	11.0	10,709.5	11,600.9	8.3	0.0	0.2	0.0	49,007.3	55,190.8	12.6			
25	jun-23	203,989.6	210,531.1	3.2	22,187.3	21,759.3	-1.9	104,191.2	117,104.3	12.4	465.7	539.6	15.9	10,731.5	11,620.5	8.3	0.0	0.2	0.0	49,145.7	55,280.5	12.5			
26	jun-30	204,239.8	210,759.5	3.2	21,435.2	21,746.8	1.5	104,802.2	117,628.1	12.2	464.6	560.5	20.6	10,771.9	11,708.8	8.7	0.0	0.2	0.0	49,405.6	55,508.0	12.4			
27	jul-07	204,151.6	209,690.4	2.7	21,700.8	22,034.3	1.5	104,560.0	117,566.2	12.1	481.5	571.3	18.7	10,729.2	11,659.1	8.7	0.0	0.2	0.0	49,439.9	55,519.5	12.3			
28	jul-14	204,555.2	210,184.6	2.8	21,548.7	21,556.1	0.0	104,788.3	117,922.5	12.2	479.6	563.9	17.6	10,798.2	11,685.9	8.8	0.0	0.2	0.0	49,542.5	55,639.9	12.2			
29	jul-21	204,749.2	210,406.0	2.8	21,715.4	21,415.1	-1.4	105,067.1	117,866.0	12.0	487.6	555.7	14.0	10,753.8	11,703.5	8.9	0.0	0.2	0.0	49,626.3	55,797.6	11.9			
30	jul-28	204,930.9	210,516.0	2.7	22,638.6	21,327.6	-5.8	105,701.8	118,158.9	11.8	514.6	557.3	8.3	10,843.1	11,791.5	8.7	0.0	0.2	0.0	49,866.8	55,878.9	12.2			
31	ago-04	204,824.0	210,529.4	2.8	22,488.8	21,191.4	-5.8	105,532.9	118,165.7	12.0	510.3	541.7	6.2	10,829.6	11,794.8	8.9	0.0	0.2	0.0	49,930.0	55,911.4	12.0			
32	ago-11	204,989.1	210,537.3	2.7	21,470.5	21,249.4	-1.0	105,767.8	118,377.7	11.9	485.3	551.0	13.5	10,844.1	11,774.3	8.6	0.0	0.2	0.0	50,026.3	55,972.1	11.9			
33	ago-18	205,036.8	211,112.8	2.7	21,112.8	20,603.6	-2.4	106,030.6	118,581.6	11.9	469.6	551.0	13.5	10,859.9	11,758.9	8.6	0.0	0.2	0.0	50,092.4	56,043.1	11.9			
34	ago-25	205,659.7	211,273.2	3.4	21,273.2	20,718.4	-2.2	106,581.6	118,793.1	12.0	473.9	551.0	13.5	10,859.9	11,758.9	8.6	0.0	0.2	0.0	50,238.1	56,114.7	11.9			
35	sep-01	205,367.9	211,732.7	3.5	21,732.7	20,856.8	-2.7	106,856.8	118,965.9	12.1	482.7	551.0	13.5	10,859.9	11,758.9	8.6	0.0	0.2	0.0	50,443.1	56,186.6	11.9			
36	sep-08	206,288.8	212,288.0	3.6	21,288.0	20,985.3	-1.3	107,196.3	119,163.7	12.4	480.6	563.9	17.6	10,753.8	11,703.5	8.9	0.0	0.2	0.0	50,512.6	56,261.5	12.0			
37	sep-15	206,479.4	212,796.3	3.8	21,540.4	21,063.3	-2.8	107,613.7	119,613.7	12.4	481.6	563.9	17.6	10,753.8	11,703.5	8.9	0.0	0.2	0.0	50,617.2	56,346.4	12.0			
38	sep-22	206,733.3	213,237.2	3.9	21,237.2	21,063.3	-0.9	108,030.7	120,030.7	12.5	481.6	563.9	17.6	10,753.8	11,703.5	8.9	0.0	0.2	0.0	50,735.8	56,431.3	12.0			
39	sep-29	206,092.4	213,506.1	4.0	21,506.1	21,063.3	-0.9	108,504.3	120,504.3	12.6	481.6	563.9	17.6	10,753.8	11,703.5	8.9	0.0	0.2	0.0	50,867.3	56,516.2	12.0			
40	oct-06	204,175.5	213,939.5	4.1	21,506.1	21,063.3	-0.9	108,504.3	120,504.3	12.6	481.6	563.9	17.6	10,753.8	11,703.5	8.9	0.0	0.2	0.0	50,989.9	56,599.1	12.0			
41	oct-13	202,862.6	214,197.1	4.2	21,957.1	21,063.3	-0.9	108,683.7	120,833.7	12.7	493.4	563.9	17.6	10,753.8	11,703.5	8.9	0.0	0.2	0.0	51,090.0	56,682.0	12.0			
42	oct-20	202,962.9	214,511.4	4.3	21,957.1	21,063.3	-0.9	108,683.7	120,833.7	12.7	502.1	563.9	17.6	10,753.8	11,703.5	8.9	0.0	0.2	0.0	51,114.7	56,764.9	12.0			
43	oct-27	203,642.7	214,908.4	4.4	22,190.8	21,063.3	-0.9	109,203.3	121,190.8	12.8	517.7	563.9	17.6	10,753.8	11,703.5	8.9	0.0	0.2	0.0	51,265.4	56,847.8	12.0			
44	nov-03	204,081.7	215,364.7	4.5	23,092.9	21,063.3	-0.9	109,554.4	121,581.9	12.9	535.1	563.9	17.6	10,753.8	11,703.5	8.9	0.0	0.2	0.0	51,462.9	56,930.7	12.0			
45	nov-10	204,556.0	215,848.7	4.6	23,448.7	21,063.3	-0.9	109,807.1	121,968.0	13.0	548.1	563.9	17.6	10,753.8	11,703.5	8.9	0.0	0.2	0.0	51,632.7	57,021.6	12.0			
46	nov-17	204,411.3	216,364.7	4.7	24,061.0	21,063.3	-0.9	109,807.1	121,968.0	13.0	558.4	563.9	17.6	10,753.8	11,703.5	8.9	0.0	0.2	0.0	51,807.1	57,106.1	12.0			
47	nov-24	204,585.2	216,868.0	4.8	24,183.6	21,063.3	-0.9	110,412.2	122,461.2	13.1	574.8	563.9	17.6	10,753.8	11,703.5	8.9	0.0	0.2	0.0	51,994.2	57,191.2	12.0			
48	dic-01																								

CUADRO 3
Desembolsos y Tasas de Interés Cartera Comercial¹
Moneda Legal

Semana	Fecha	Comercial ²			Ordinario			Preferencial			Tesorería						
		Desembolsos MIM\$	Tasa de Interés % ³		Desembolsos MIM\$	Tasa de Interés % ³		Desembolsos MIM\$	Tasa de Interés % ³		Desembolsos MIM\$	Tasa de Interés % ³					
			2016	2017		2016	2017		2016	2017		2016	2017	2016	2017		
1	ene-06	2,193.6	1,420.4	10.30	12.96	799.5	802.3	12.27	14.12	1,331.5	588.8	9.12	11.39	62.6	29.3	10.11	12.89
2	ene-13	1,533.5	1,593.1	11.32	12.97	857.9	786.5	12.52	14.38	603.8	764.5	9.67	11.55	71.7	42.0	10.90	12.32
3	ene-20	2,680.6	2,428.5	11.04	12.90	1,245.8	1,236.5	12.63	14.40	1,234.3	1,117.3	9.65	11.29	200.5	74.8	9.68	12.22
4	ene-27	3,408.5	2,635.6	11.35	12.65	1,651.2	1,297.8	12.93	14.26	1,621.5	1,258.4	9.77	11.03	135.7	79.4	10.88	11.98
5	feb-03	2,407.9	3,020.1	11.31	12.94	1,105.5	1,769.1	13.01	13.94	1,229.7	1,161.4	9.83	11.49	82.7	89.6	10.66	11.93
6	feb-10	3,007.7	2,249.2	11.35	13.02	1,722.2	1,412.3	12.21	13.89	1,218.5	757.8	10.15	11.47	67.0	79.1	11.15	12.19
7	feb-17	3,011.9	3,575.2	11.52	12.59	1,573.8	2,094.6	12.57	13.57	1,278.1	1,417.0	10.42	11.16	160.0	63.6	10.00	12.25
8	feb-24	4,277.7	2,770.3	12.03	12.75	1,693.2	1,483.6	12.79	13.84	2,410.8	1,169.7	11.57	11.45	173.8	117.1	10.99	11.88
9	mar-03	2,442.6	2,850.2	12.66	12.97	1,429.6	1,679.2	13.82	13.87	939.8	1,005.4	10.99	11.48	73.2	165.6	11.49	12.84
10	mar-10	2,397.6	2,104.9	12.27	12.97	1,248.8	1,209.4	13.88	14.21	1,011.4	827.4	10.52	11.24	137.5	68.1	10.46	11.97
11	mar-17	3,395.6	2,759.6	11.95	12.55	1,544.1	1,541.6	13.50	13.60	1,702.3	1,155.9	10.61	11.22	149.3	62.1	11.19	11.03
12	mar-24	1,084.8	2,004.0	12.23	12.54	658.8	1,062.6	12.94	13.88	393.7	887.0	11.08	10.97	32.3	54.4	11.89	12.18
13	mar-31	4,293.7	3,040.9	11.95	12.66	1,980.6	1,749.2	13.39	13.73	2,073.0	1,155.6	10.55	11.19	240.2	136.1	12.05	11.24
14	abr-07	1,925.9	2,400.2	12.93	12.41	1,148.3	1,201.3	14.14	13.83	706.5	1,143.9	11.10	10.95	71.1	55.0	11.75	11.46
15	abr-14	2,768.6	1,966.8	12.72	11.82	1,247.6	762.4	14.04	13.80	1,407.0	1,172.1	11.57	10.55	113.9	32.3	12.43	11.28
16	abr-21	2,641.8	2,722.0	12.71	12.11	1,237.1	1,289.8	14.25	13.62	1,283.8	1,342.7	11.27	10.71	120.9	89.4	12.30	11.37
17	abr-28	3,114.1	3,425.8	13.08	12.06	1,610.2	1,684.4	14.48	13.66	1,260.0	1,575.7	11.63	10.46	243.9	165.7	11.27	11.13
18	may-05	2,345.1	1,765.2	12.97	12.42	1,282.5	1,028.7	14.20	13.72	968.6	699.8	11.37	10.54	94.0	36.7	12.52	11.86
19	may-12	2,232.9	2,797.9	12.72	11.60	1,106.7	1,286.0	14.18	13.48	1,049.5	1,404.5	11.17	10.02	107.5	107.5	12.81	9.63
20	may-19	2,603.5	3,003.9	13.10	11.68	1,378.1	1,391.3	14.38	13.21	1,032.2	1,468.3	11.61	10.30	193.2	144.3	11.86	11.03
21	may-26	3,282.5	3,326.3	13.02	11.54	1,700.0	1,406.7	14.35	13.31	1,395.7	1,778.7	11.57	10.20	186.9	140.9	11.88	10.60
22	jun-02	2,271.1	3,412.7	13.24	11.18	1,205.8	1,374.8	14.48	13.23	932.3	1,878.7	11.83	9.70	133.1	159.2	11.92	10.89
23	jun-09	2,208.1	2,390.6	13.13	11.43	1,111.5	1,064.5	14.44	13.26	1,016.7	1,234.8	11.73	9.89	79.8	91.3	12.82	10.94
24	jun-16	3,213.1	3,227.9	12.86	11.28	1,528.4	1,684.0	14.28	12.51	1,587.4	1,420.4	11.48	9.90	97.4	123.5	12.82	10.45
25	jun-23	3,022.7	2,688.7	13.02	11.31	1,357.5	1,182.0	14.52	13.04	1,403.4	1,401.5	11.84	9.87	261.8	105.2	11.64	11.03
26	jun-30	3,826.4	4,353.4	13.01	10.96	2,094.6	1,797.6	14.02	12.92	1,626.2	2,350.6	11.76	9.51	205.3	205.3	12.29	10.24
27	jul-07	1,793.9	1,850.4	13.29	11.34	959.0	960.6	14.69	12.79	786.1	821.5	11.62	9.73	48.8	68.3	12.57	10.24
28	jul-14	2,460.3	2,269.6	13.42	11.49	1,315.0	1,216.1	14.65	13.01	1,027.2	993.1	11.98	9.70	118.0	60.4	12.25	10.57
29	jul-21	2,296.4	2,710.4	13.12	10.57	1,163.2	1,110.2	14.47	12.52	923.2	1,540.0	11.84	9.17	210.0	60.2	11.27	10.31
30	jul-28	3,159.7	3,389.6	13.77	10.81	1,674.9	1,538.4	14.96	12.35	1,382.6	1,737.4	12.40	9.49	102.2	113.7	12.74	10.10
31	ago-04	2,080.8	2,796.7	13.77	10.67	1,220.6	1,275.6	14.93	12.47	784.5	1,437.2	12.04	9.13	75.7	83.9	12.96	9.84
32	ago-11	2,557.9	2,058.0	13.08	10.77	1,269.7	964.3	14.68	12.48	1,224.4	1,008.1	11.42	9.23	63.7	85.6	13.03	9.75
33	ago-18	2,382.9	2,382.9	13.25	13.33	1,139.1	1,139.1	14.41	14.41	1,086.3	1,086.3	12.23	11.89	157.5	157.5	11.89	11.89
34	ago-25	3,662.5	2,862.5	13.79	13.33	1,526.2	1,526.2	14.52	14.52	1,987.1	1,987.1	12.49	12.26	139.2	139.2	12.26	12.26
35	sep-01	2,866.5	3,866.5	13.79	13.33	1,574.7	1,574.7	15.01	15.01	961.5	961.5	12.32	12.32	350.3	350.3	12.28	12.28
36	sep-08	2,802.8	2,802.8	13.14	13.14	1,550.6	1,550.6	14.19	14.19	1,133.4	1,133.4	11.96	11.96	118.8	118.8	10.70	10.70
37	sep-15	2,696.1	2,696.1	13.72	13.72	1,442.0	1,442.0	14.85	14.85	1,152.8	1,152.8	12.38	12.38	101.3	101.3	12.76	12.76
38	sep-22	2,844.3	2,844.3	13.19	13.19	1,399.5	1,399.5	14.60	14.60	1,222.7	1,222.7	11.86	11.86	222.1	222.1	11.74	11.74
39	sep-29	3,002.2	3,002.2	13.71	13.71	1,740.0	1,740.0	14.87	14.87	1,158.1	1,158.1	12.07	12.07	104.1	104.1	12.48	12.48
40	oct-06	2,436.8	2,436.8	13.23	13.23	1,399.7	1,399.7	14.04	14.04	977.0	977.0	12.12	12.12	60.1	60.1	12.34	12.34
41	oct-13	2,434.4	2,434.4	13.43	13.43	1,376.6	1,376.6	14.40	14.40	894.4	894.4	12.09	12.09	163.4	163.4	12.61	12.61
42	oct-20	2,036.6	2,036.6	13.32	13.32	1,094.0	1,094.0	14.69	14.69	867.6	867.6	12.15	12.15	75.0	75.0	11.39	11.39
43	oct-27	2,900.6	2,900.6	13.82	13.82	1,563.2	1,563.2	14.77	14.77	1,188.8	1,188.8	12.07	12.07	148.6	148.6	11.60	11.60
44	nov-03	2,356.2	2,356.2	13.44	13.44	1,434.2	1,434.2	14.91	14.91	830.4	830.4	12.07	12.07	91.6	91.6	12.48	12.48
45	nov-10	2,015.8	2,015.8	13.44	13.44	1,090.6	1,090.6	14.75	14.75	865.9	865.9	11.85	11.85	59.3	59.3	12.58	12.58
46	nov-17	2,197.2	2,197.2	13.58	13.58	1,242.4	1,242.4	14.54	14.54	877.3	877.3	12.31	12.31	140.5	140.5	12.54	12.54
47	nov-24	2,745.6	2,745.6	13.29	13.29	1,576.1	1,576.1	14.42	14.42	1,029.0	1,029.0	12.03	12.03	133.8	133.8	12.33	12.33
48	dic-08	3,181.4	3,181.4	13.44	13.44	1,867.7	1,867.7	14.41	14.41	1,179.9	1,179.9	11.99	11.99	163.6	163.6	12.57	12.57
49	dic-15	2,058.0	2,058.0	13.43	13.43	1,178.7	1,178.7	14.47	14.47	815.6	815.6	11.99	11.99	106.7	106.7	12.13	12.13
50	dic-22	3,671.5	3,671.5	13.22	13.22	2,092.9	2,092.9	14.14	14.14	2,004.9	2,004.9	11.57	11.57	153.2	153.2	11.53	11.53
51	dic-29	4,110.0	4,110.0	12.81	12.81	1,951.9	1,951.9	14.18	14.18	2,004.9	2,004.9	11.57	11.57	153.2	153.2	11.53	11.53
52	dic-29	4,751.8	4,751.8	12.35	12.35	2,191.3	2,191.3	13.65	13.65	2,436.0	2,436.0	11.21	11.21	124.5	124.5	11.67	11.67

1/ Incluye leasing financiero
2/ Promedio ponderado por monto de las tasas de los créditos ordinarios, de tesorería y preferenciales. No incluye construcción de vivienda.
3/ Promedio ponderado por monto
Fuente: Form 088 de la Superintendencia Financiera.

CUADRO 4

Desembolsos y Tasas de Interés Cartera de Consumo y Tarjeta de crédito ¹

Moneda Legal

Semana	Fecha	Consumo ²				Tarjetas de Crédito ³			
		Desembolsos MM\$		Tasa de interés % ⁴		Desembolsos MM\$		Tasa de interés % ⁴	
	2017	2016	2017	2016	2017	2016	2017	2016	2017
1	ene-06	571	640	18.63	20.71	493	534	28.40	31.77
2	ene-13	542	585	19.17	21.32	473	519	28.50	32.05
3	ene-20	752	825	19.12	21.11	526	560	28.29	31.87
4	ene-27	1,242	1,043	18.09	20.54	501	556	28.19	31.81
5	feb-03	807	1,254	19.08	19.93	514	573	28.28	31.79
6	feb-10	999	1,005	18.37	20.40	465	532	28.14	31.83
7	feb-17	975	1,073	18.56	20.15	487	526	28.07	31.57
8	feb-24	1,287	1,183	18.02	19.71	498	536	28.06	31.56
9	mar-03	1,089	1,510	18.26	19.44	518	556	28.02	31.59
10	mar-10	948	1,035	18.66	20.15	518	573	28.21	31.74
11	mar-17	1,103	1,125	18.62	19.97	510	582	28.36	31.62
12	mar-24	462	971	19.10	20.47	428	535	28.57	31.68
13	mar-31	1,341	1,685	18.22	19.32	549	548	28.27	31.40
14	abr-07	937	1,019	19.09	20.29	517	638	29.25	31.86
15	abr-14	1,051	733	18.99	19.77	537	493	28.80	31.73
16	abr-21	1,043	1,067	18.99	20.21	528	592	29.52	31.69
17	abr-28	1,650	1,611	18.21	19.43	526	597	29.41	31.56
18	may-05	979	782	19.12	20.66	576	567	29.67	31.78
19	may-12	897	1,092	19.05	19.99	549	612	29.46	31.46
20	may-19	1,041	1,184	19.32	19.77	557	607	29.34	31.46
21	may-26	1,435	1,431	18.68	19.46	561	594	29.36	31.34
22	jun-02	1,033	1,231	19.02	19.40	508	600	29.39	31.68
23	jun-09	813	1,046	19.54	19.85	518	596	29.63	31.06
24	jun-16	1,045	1,174	19.25	19.72	601	655	29.59	31.01
25	jun-23	1,057	925	19.01	19.69	621	638	29.40	31.35
26	jun-30	1,483	1,513	19.01	18.88	666	649	29.23	31.28
27	jul-07	746	772	19.61	19.83	625	647	30.24	31.31
28	jul-14	1,007	1,107	19.51	19.56	580	660	30.35	31.18
29	jul-21	839	949	19.70	19.63	565	625	30.32	31.26
30	jul-28	1,591	1,574	18.73	18.92	559	616	30.21	30.89
31	ago-04	928	1,350	19.85	18.85	578	632	30.43	31.02
32	ago-11	1,025	954	19.74	19.35	530	603	30.42	31.16
33	ago-18	808		19.80		542		30.24	
34	ago-25	1,095		19.43		569		30.62	
35	sep-01	1,365		19.11		558		30.51	
36	sep-08	943		19.97		545		30.58	
37	sep-15	1,046		19.80		595		30.46	
38	sep-22	1,070		19.76		554		30.77	
39	sep-29	1,662		19.06		573		30.60	
40	oct-06	923		20.21		558		31.36	
41	oct-13	1,079		19.95		593		31.30	
42	oct-20	870		20.04		555		31.35	
43	oct-27	1,392		19.37		567		31.50	
44	nov-03	1,241		19.66		556		31.46	
45	nov-10	917		20.06		592		31.48	
46	nov-17	897		20.34		583		31.35	
47	nov-24	1,213		19.55		647		31.28	
48	dic-01	1,544		19.04		749		31.41	
49	dic-08	854		19.78		616		31.52	
50	dic-15	1,169		19.55		699		31.48	
51	dic-22	1,247		19.24		810		31.52	
52	dic-29	1,260		19.14		650		31.58	

1/ Incluye leasing financiero.

2/ Incluye créditos en pesos y en UVR.

3/ Promedio ponderado por monto

4/ Corresponde al promedio ponderado por monto de la tasa de los desembolsos en pesos y en UVR. Antes de realizar el promedio ponderado, a la la tasa de interés de los créditos en UVR se les sumó la variación anual de la UVR de la respectiva semana.

Fuente: Formato 088 de la Superintendencia Financiera.

CUADRO 5
Desembolsos y Tasas de Interés Cartera de Microcrédito e Hipotecaria¹

Moneda Legal

Semana	Fecha 2017	Microcrédito				Hipotecaria ²							
		Desembolsos MM\$		Tasa de Interés % ³		Construcción		Adquisición					
		2016	2017	2016	2017	2016	2017	2016	2017				
1	ene-06	46	38	36.27	37.20	12	13	11.22	12.58	121	124	11.65	12.42
2	ene-13	78	67	37.54	38.08	29	38	10.96	11.68	113	85	11.44	12.40
3	ene-20	114	102	37.29	37.79	55	55	10.13	11.57	177	149	11.86	12.40
4	ene-27	148	122	36.63	37.68	56	81	11.15	11.74	353	194	11.55	12.54
5	feb-03	88	118	36.70	37.20	35	65	10.85	11.68	139	238	11.93	12.54
6	feb-10	106	94	36.93	38.62	49	60	10.89	11.17	144	142	11.82	12.44
7	feb-17	115	116	36.84	37.73	62	79	12.33	11.19	177	240	11.95	12.61
8	feb-24	130	123	36.82	37.52	72	86	11.35	11.67	258	295	11.81	12.58
9	mar-03	107	102	36.47	36.13	51	68	11.97	12.02	261	306	11.82	12.52
10	mar-10	101	94	37.38	37.43	36	68	11.94	11.51	159	188	11.98	12.39
11	mar-17	130	112	37.28	37.22	61	93	11.36	11.65	206	206	12.05	12.48
12	mar-24	67	94	37.80	36.76	8	56	12.41	11.79	76	165	12.06	12.42
13	mar-31	126	158	36.71	36.47	49	52	11.66	11.28	378	395	12.05	12.34
14	abr-07	81	74	37.32	36.65	38	52	12.27	11.53	158	158	12.31	12.45
15	abr-14	108	73	37.67	37.84	65	39	11.10	11.44	172	113	12.28	12.37
16	abr-21	118	103	37.43	36.66	59	83	11.55	11.26	213	175	12.05	12.41
17	abr-28	153	160	36.69	36.56	64	91	12.15	11.00	421	410	12.19	12.35
18	may-05	88	77	37.27	36.58	43	57	11.80	11.49	151	114	12.49	12.59
19	may-12	87	112	37.07	37.27	39	82	12.05	10.93	130	179	12.49	12.35
20	may-19	119	120	37.37	37.03	76	78	12.54	10.58	204	204	12.36	12.32
21	may-26	139	137	36.84	36.64	64	96	12.33	10.76	315	249	12.43	12.34
22	jun-02	98	117	36.48	36.19	58	65	12.36	10.69	248	299	12.45	12.30
23	jun-09	78	102	37.59	36.91	36	74	12.63	11.10	130	167	12.55	12.17
24	jun-16	111	129	37.37	36.66	85	69	11.89	10.66	210	206	12.41	12.00
25	jun-23	119	102	36.91	36.80	60	74	12.18	11.07	224	182	12.48	11.98
26	jun-30	149	149	36.33	36.11	46	96	12.14	10.59	410	390	12.54	11.97
27	jul-07	56	55	37.09	36.84	49	47	11.97	11.08	109	109	12.62	11.61
28	jul-14	104	114	37.51	37.42	67	70	12.59	10.92	189	194	12.56	11.68
29	jul-21	99	107	37.18	37.04	49	64	11.80	10.78	168	168	12.60	11.54
30	jul-28	168	146	36.35	36.47	48	67	13.25	10.59	374	299	12.68	11.49
31	ago-04	92	119	36.81	36.27	54	57	13.17	10.97	156	273	12.82	11.43
32	ago-11	112	88	37.37	37.22	55	33	12.59	11.08	176	163	12.54	11.25
33	ago-18	94	94	37.32	37.30	40	40	12.30	12.30	138	138	12.62	12.62
34	ago-25	124	124	37.23	37.23	62	62	12.92	12.92	226	226	12.79	12.79
35	sep-01	120	120	36.38	36.38	50	50	12.37	12.37	366	366	12.81	12.81
36	sep-08	89	89	37.88	37.88	46	46	13.08	13.08	156	156	12.82	12.82
37	sep-15	116	116	37.58	37.58	46	46	13.08	13.08	183	183	12.81	12.81
38	sep-22	119	119	37.52	37.52	53	53	13.38	13.38	190	190	12.70	12.70
39	sep-29	186	186	36.81	36.81	71	71	12.72	12.72	387	387	12.78	12.78
40	oct-06	50	50	36.85	36.85	42	42	13.04	13.04	126	126	12.58	12.58
41	oct-13	101	101	37.85	37.85	44	44	12.70	12.70	177	177	12.72	12.72
42	oct-20	94	94	37.36	37.36	39	39	13.12	13.12	186	186	12.63	12.63
43	oct-27	136	136	37.27	37.27	67	67	12.97	12.97	326	326	12.77	12.77
44	nov-03	104	104	37.50	37.50	43	43	12.81	12.81	294	294	12.77	12.77
45	nov-10	81	81	38.49	38.49	31	31	12.56	12.56	143	143	12.65	12.65
46	nov-17	93	93	37.95	37.95	47	47	12.10	12.10	167	167	12.62	12.62
47	nov-24	127	127	37.88	37.88	66	66	12.38	12.38	275	275	12.66	12.66
48	dic-01	131	131	37.19	37.19	66	66	12.17	12.17	390	390	12.64	12.64
49	dic-08	70	70	37.92	37.92	46	46	11.64	11.64	143	143	12.68	12.68
50	dic-15	112	112	38.22	38.22	79	79	12.58	12.58	241	241	12.47	12.47
51	dic-22	115	115	37.93	37.93	81	81	11.89	11.89	266	266	12.63	12.63
52	dic-29	117	117	36.92	36.92	60	60	12.12	12.12	468	468	12.60	12.60

1/ Incluye leasing financiero.

2/ Incluye créditos en pesos y en UVR.

3/ Promedio ponderado por monto

4/ Corresponde al promedio ponderado por monto de la tasa de los desembolsos en pesos y en UVR. Antes de realizar el promedio ponderado, a la tasa de interés de los créditos en UVR se le sumó la variación anual de la UVR de la respectiva semana.

Fuente: Formato 098 de la Superintendencia Financiera.

GRAFICO 1

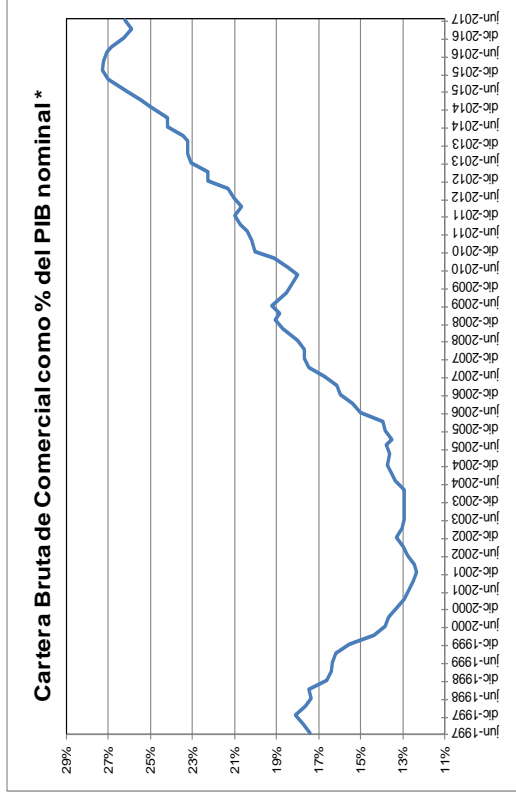
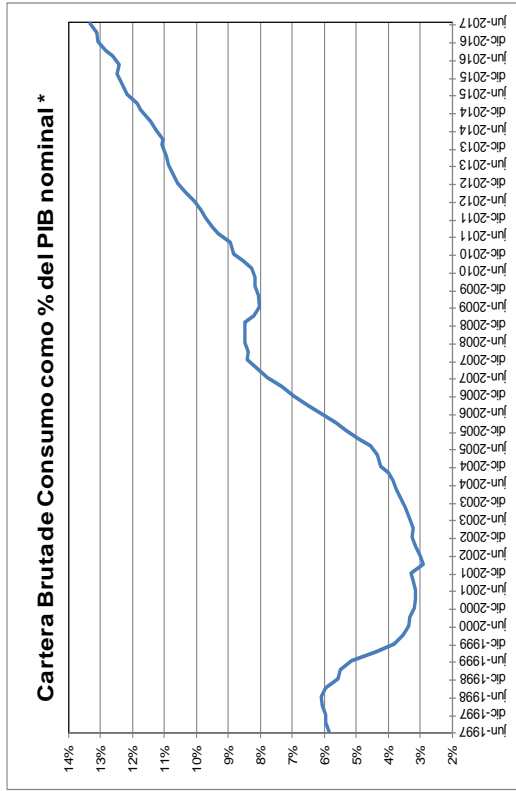

* Se refiere al PIB nominal desestacionalizado.

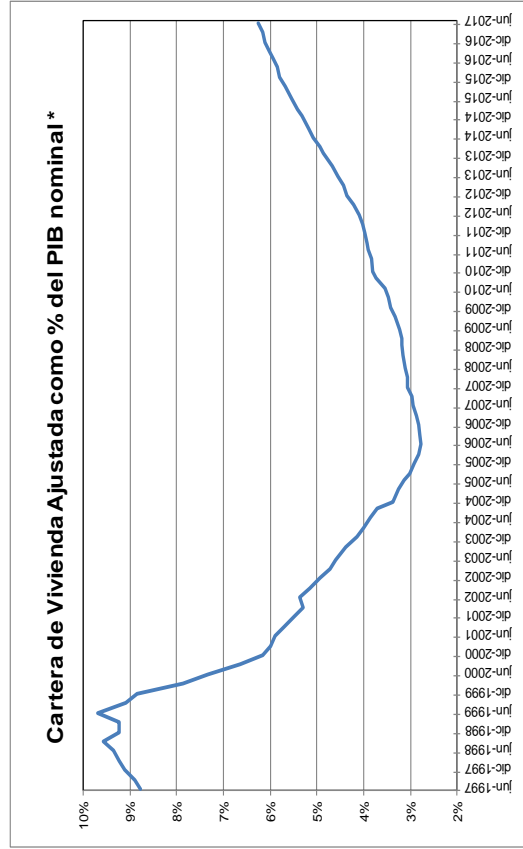

* Fuente: Formato 281 de la Superintendencia financiera de Colombia y ajustes del BR.

GRAFICO 2
Cartera e Inversiones (brutas) / Total Activos *
 (Moneda Total)

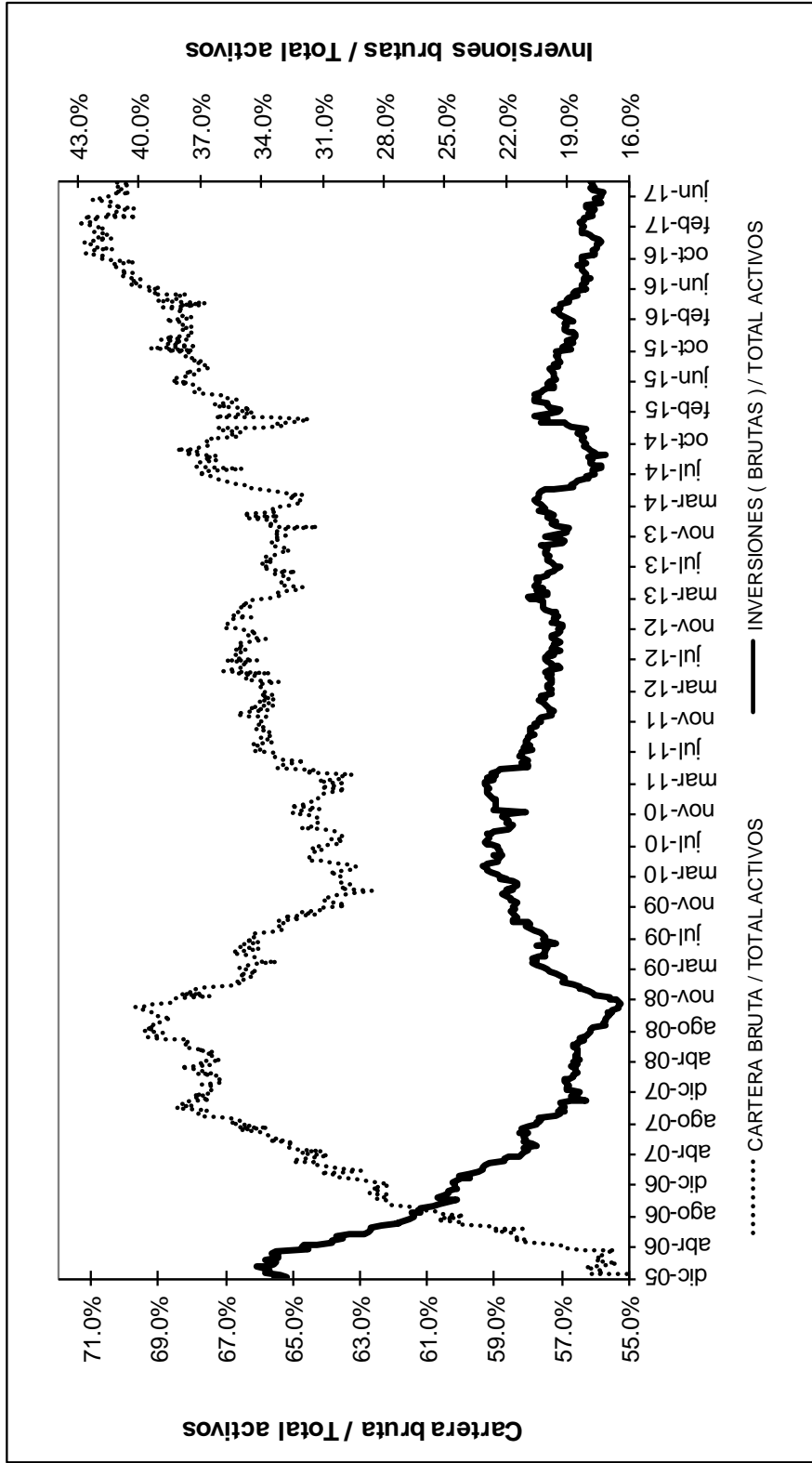

* Sin entidades financieras especiales
 Fuente: Banco de la República

ANEXO 4: MERCADO CAMBIARIO¹

Gráfico 1

TRM-Devaluación Año Corrido Anualizada y Año Completo



Gráfico 2

Indice de Tasa de Cambio Real Promedio
Promedio Total-Ponderaciones según promedios móviles de orden 12

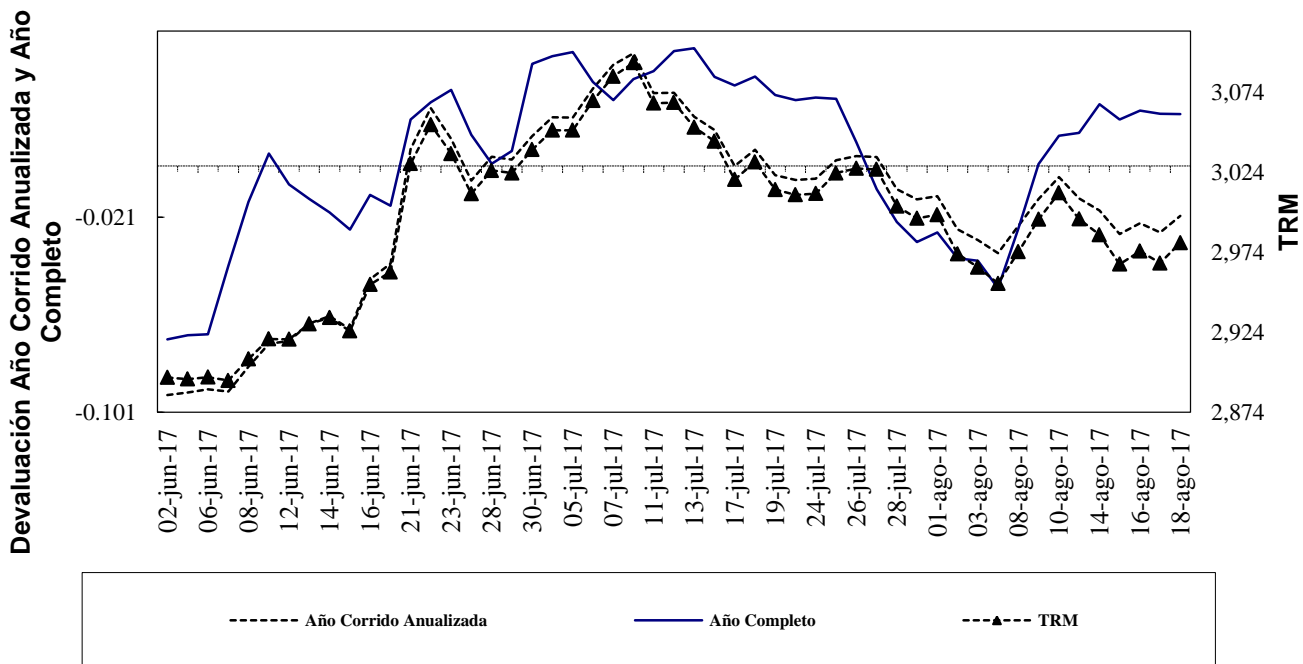
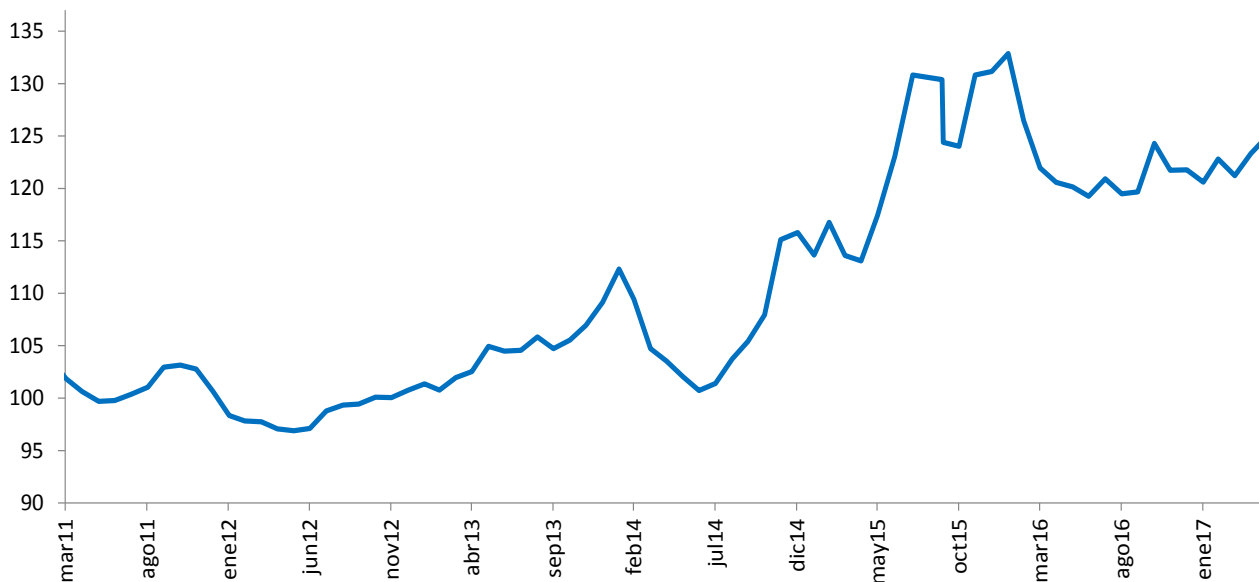

¹ Las operaciones y posiciones de derivados de los IMC no incluyen las de las sociedades comisionistas de bolsa.

Cuadro 1
Componentes de la Posición Propia
Total Sistema – (Cifras en millones de dólares)

CUENTAS	31-dic-09	31-dic-10	30-dic-11	31-dic-12	30-dic-13	30-dic-14	31-dic-15	30-dic-16	28-jul-17	DIFERENCIA A:			
										30-dic-16	A UN MES	SEM ANT	A UN AÑO
Total Activos M/E (A)	4,014	7,271	10,461	12,073	13,923	14,402	11,808	11,541	12,593	1,052	-208	-310	155
Activo disponible y overnight en m/e	732	2,278	1,817	1,527	2,058	1,689	2,400	2,586	3,047	461	-404	-558	136
Activos operaciones de contado en m/e	160	278	222	165	158	142	88	110	813	704	227	205	319
Activos proveedores locales de liquidez	0	0	0	0	0	0	0	0	0	0	0	0	0
Activos < 12 meses	2,131	3,987	6,727	7,133	7,948	7,502	5,785	5,639	5,861	222	95	51	-359
Activos > 12 meses	991	728	1,696	3,248	3,758	5,069	3,534	3,206	2,872	-334	-126	-7	59
Total Otros Derechos (B)	13,471	18,523	23,122	23,090	29,663	29,107	32,737	37,043	43,739	6,696	1,128	-96	7,386
Activos Indexados	84	46	58	37	28	19	10	0	0	0	0	0	-8
Contingencias deudoras por derivados	133	515	1,020	245	1,032	1,854	406	222	273	50	-51	10	65
Otras Contingencias Deudoras	3	6	30	1	1	0	0	0	0	0	0	0	0
Inversiones para Mantener Hasta el Vencimiento	32	37	5	167	7	5	9	5	12	7	0	0	4
Inversiones disp. para la venta titulos deuda	274	59	0	64	96	62	100	105		-105	0	0	-108
Inversiones Disponibles para la venta titulos participativos	254	1,905	2,164	2,658	4,311	4,593	5,900	359		-359	0	0	-402
Aportes Sucursales Extranjeras	11	11	24	34	53	53	995	8,419	9,128	709	-2	0	905
Derechos a Futuro*	12,679	15,945	19,821	19,884	24,135	22,522	25,317	27,933	34,327	6,394	1,181	-107	6,930
Compensados en CRCC				1,660	4,044	3,660	4,959	6,833	11,037	4,203	-272	-77	4,399
No Compensados en CRCC				18,224	20,091	18,861	20,358	21,100	23,291	2,191	1,453	-30	2,532
Total Derechos (A+B)	17,486	25,794	33,582	35,163	43,585	43,509	44,546	48,584	56,332	7,748	920	-406	7,541
Total Pasivos M/E (C)	3,388	7,023	10,052	10,687	12,673	13,108	11,415	10,681	10,632	-49	211	108	-582
Pasivo overnight en m/e	341	329	331	194	229	178	129	206	218	13	-104	8	-223
Pasivos operaciones de contado en m/e	142	236	143	119	89	125	92	106	719	613	255	139	318
Pasivos proveedores locales de liquidez	0	0	0	0	0	0	0	0	0	0	0	0	0
Pasivos < 12 meses	2,061	4,802	5,881	5,290	7,464	8,273	7,236	6,717	5,650	-1,067	43	-20	-1,418
Pasivos > 12 meses	843	1,656	3,697	5,083	4,891	4,532	3,958	3,652	4,044	393	16	-19	741
Total Otras Obligaciones (D)	13,991	18,619	23,252	24,259	30,710	30,153	32,781	35,995	43,325	7,330	1,119	-431	7,613
Pasivos Indexados	79	1,026	14	15	8	5	225	255	1,131	877	8	2	829
Contingencias acreedoras por derivados	62	85	116	-260	216	1,182	233	109	99	-9	3	15	-46
Otras Contingencias Acreedores	3	6	30	1	1	0	0	0	0	0	0	0	0
Otros Pasivos Excluidos de la PPC*				1,514	2,412	2,459	4,919	5,769	5,579	-190	28	22	-166
Obligaciones a Futuro*	13,846	17,501	22,092	22,989	28,073	26,507	27,405	29,862	36,515	6,653	1,081	-469	6,998
Compensados en CRCC				1,730	4,082	3,704	4,900	6,883	10,991	4,108	171	-66	4,208
No Compensados en CRCC				21,259	23,990	22,803	22,505	22,979	25,524	2,545	909	-403	2,790
Total Obligaciones (C+D)	17,378	25,642	33,305	34,946	43,383	43,261	44,196	46,676	53,957	7,281	1,330	-323	7,032
Posicion Propia (A+B) - (C+D)	107	153	278	217	202	248	350	1,908	2,375	467	-410	-83	509
Posición Propia de Contado (A-C)	627	248	408	1,386	1,250	1,293	393	859	1,961	1,101	-419	-418	737
Posición Bruta de Apalancamiento	27,045	34,181	41,308	40,725	46,089	44,967	41,797	43,720	49,232	5,513	2,479	-316	5,853
Patrimonio Técnico	14,385	17,780	20,852	27,782	26,535	27,090	22,144	25,614	28,355	2,741	-7,809	-3	1,250

Fuente: Superintendencia Financiera

* La desagregación de derechos y obligaciones a futuro en Compensados y No Compensados en CRCC, y la subcuenta "otros pasivos excluidos de la PPC" están disponibles desde agosto 31 de 2011.

ANEXO 5: MERCADO FORWARD

Cuadro 3

SALDOS DE OPERACIONES FORWARD DE LOS IMC POR CONTRAPARTE millones de USD												
millones de USD	SALDOS DE COMPRA DEL SF CON:				SALDOS DE VENTA DEL SF CON:				SALDOS NETOS DE COMPRA DEL SF CON: (compras-ventas)			SALDO COMPRAS NETAS SF
	Fondos Pensiones	Intragrupo y Offshore	Interbancario	Resto	Fondos Pensiones	Intragrupo y Offshore	Interbancario	Resto	Fondos Pensiones	Intragrupo y Offshore	Resto	
17-jul-17	\$ 5,735	\$ 8,438	\$ 8,525	\$ 3,692	\$ 1,790	\$ 12,248	\$ 8,525	\$ 6,999	\$ 3,945	-\$ 3,810	-\$ 3,306	-\$ 3,172
18-jul-17	\$ 5,759	\$ 8,508	\$ 8,365	\$ 3,684	\$ 1,790	\$ 12,204	\$ 8,365	\$ 7,045	\$ 3,969	-\$ 3,696	-\$ 3,361	-\$ 3,088
19-jul-17	\$ 5,694	\$ 7,984	\$ 8,010	\$ 3,638	\$ 1,813	\$ 11,492	\$ 8,010	\$ 7,060	\$ 3,881	-\$ 3,508	-\$ 3,421	-\$ 3,048
21-jul-17	\$ 5,584	\$ 8,176	\$ 8,167	\$ 3,579	\$ 1,778	\$ 11,759	\$ 8,167	\$ 7,015	\$ 3,806	-\$ 3,584	-\$ 3,435	-\$ 3,213
24-jul-17	\$ 5,582	\$ 8,112	\$ 8,274	\$ 3,599	\$ 1,814	\$ 11,781	\$ 8,274	\$ 7,007	\$ 3,768	-\$ 3,669	-\$ 3,408	-\$ 3,309
25-jul-17	\$ 5,568	\$ 7,647	\$ 7,924	\$ 3,604	\$ 1,787	\$ 11,211	\$ 7,924	\$ 6,961	\$ 3,781	-\$ 3,564	-\$ 3,357	-\$ 3,140
26-jul-17	\$ 5,578	\$ 7,901	\$ 7,991	\$ 3,574	\$ 1,848	\$ 11,253	\$ 7,991	\$ 6,957	\$ 3,730	-\$ 3,352	-\$ 3,383	-\$ 3,005
27-jul-17	\$ 5,574	\$ 7,815	\$ 7,741	\$ 3,502	\$ 1,929	\$ 10,806	\$ 7,761	\$ 6,981	\$ 3,645	-\$ 2,991	-\$ 3,479	-\$ 2,824
28-jul-17	\$ 5,539	\$ 8,212	\$ 7,779	\$ 3,498	\$ 1,951	\$ 11,038	\$ 7,779	\$ 7,048	\$ 3,588	-\$ 2,827	-\$ 3,550	-\$ 2,789
31-jul-17	\$ 5,529	\$ 8,431	\$ 8,024	\$ 3,429	\$ 1,953	\$ 11,312	\$ 8,024	\$ 7,056	\$ 3,576	-\$ 2,882	-\$ 3,627	-\$ 2,933
01-ago-17	\$ 5,540	\$ 8,798	\$ 8,307	\$ 3,441	\$ 1,976	\$ 11,597	\$ 8,307	\$ 7,163	\$ 3,564	-\$ 2,798	-\$ 3,722	-\$ 2,956
02-ago-17	\$ 5,574	\$ 9,064	\$ 8,389	\$ 3,434	\$ 2,005	\$ 11,907	\$ 8,389	\$ 7,209	\$ 3,570	-\$ 2,843	-\$ 3,775	-\$ 3,047
03-ago-17	\$ 5,549	\$ 8,056	\$ 8,046	\$ 3,386	\$ 1,970	\$ 10,846	\$ 8,046	\$ 7,253	\$ 3,579	-\$ 2,791	-\$ 3,867	-\$ 3,079
04-ago-17	\$ 5,419	\$ 8,334	\$ 8,135	\$ 3,429	\$ 1,932	\$ 11,027	\$ 8,135	\$ 7,275	\$ 3,487	-\$ 2,694	-\$ 3,846	-\$ 3,052
07-ago-17	\$ 5,419	\$ 8,334	\$ 8,135	\$ 3,429	\$ 1,934	\$ 11,027	\$ 8,135	\$ 7,275	\$ 3,485	-\$ 2,694	-\$ 3,846	-\$ 3,054
08-ago-17	\$ 5,390	\$ 8,558	\$ 8,169	\$ 3,481	\$ 1,947	\$ 11,353	\$ 8,169	\$ 7,281	\$ 3,443	-\$ 2,795	-\$ 3,800	-\$ 3,152
09-ago-17	\$ 5,479	\$ 8,319	\$ 8,321	\$ 3,532	\$ 1,915	\$ 11,441	\$ 8,321	\$ 7,218	\$ 3,563	-\$ 3,122	-\$ 3,685	-\$ 3,244
10-ago-17	\$ 5,523	\$ 7,783	\$ 8,182	\$ 3,502	\$ 1,941	\$ 11,037	\$ 8,182	\$ 7,228	\$ 3,581	-\$ 3,254	-\$ 3,727	-\$ 3,399
11-ago-17	\$ 5,546	\$ 7,979	\$ 8,237	\$ 3,458	\$ 1,944	\$ 11,118	\$ 8,237	\$ 7,245	\$ 3,603	-\$ 3,139	-\$ 3,787	-\$ 3,323
14-ago-17	\$ 5,678	\$ 7,764	\$ 8,274	\$ 3,419	\$ 2,039	\$ 10,887	\$ 8,274	\$ 7,317	\$ 3,639	-\$ 3,123	-\$ 3,897	-\$ 3,382
15-ago-17	\$ 5,727	\$ 7,985	\$ 8,473	\$ 3,378	\$ 2,094	\$ 11,045	\$ 8,473	\$ 7,322	\$ 3,633	-\$ 3,060	-\$ 3,943	-\$ 3,370
16-ago-17	\$ 5,664	\$ 8,138	\$ 8,404	\$ 3,376	\$ 2,135	\$ 11,099	\$ 8,404	\$ 7,327	\$ 3,528	-\$ 2,961	-\$ 3,951	-\$ 3,383
17-ago-17	\$ 5,549	\$ 7,734	\$ 8,079	\$ 3,407	\$ 1,995	\$ 10,455	\$ 8,079	\$ 7,357	\$ 3,553	-\$ 2,721	-\$ 3,951	-\$ 3,118

Gráfico 1

SALDOS DE COMPRA Y VENTA DE FORWARDS DE LOS IMC AL RESTO DE AGENTES

(Excluye interbancario, FPC, intragrupo y offshore)



Gráfico 2



Gráfico 3

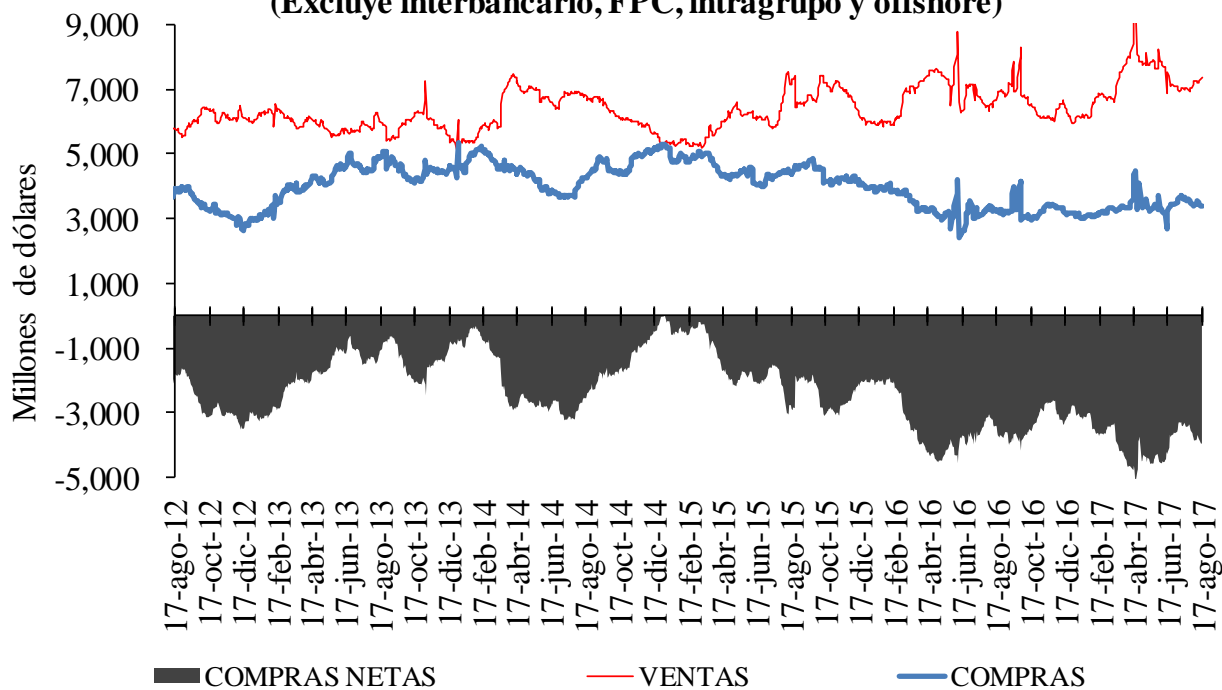

Cuadro 4

Devaluación implícita y tasas de interés

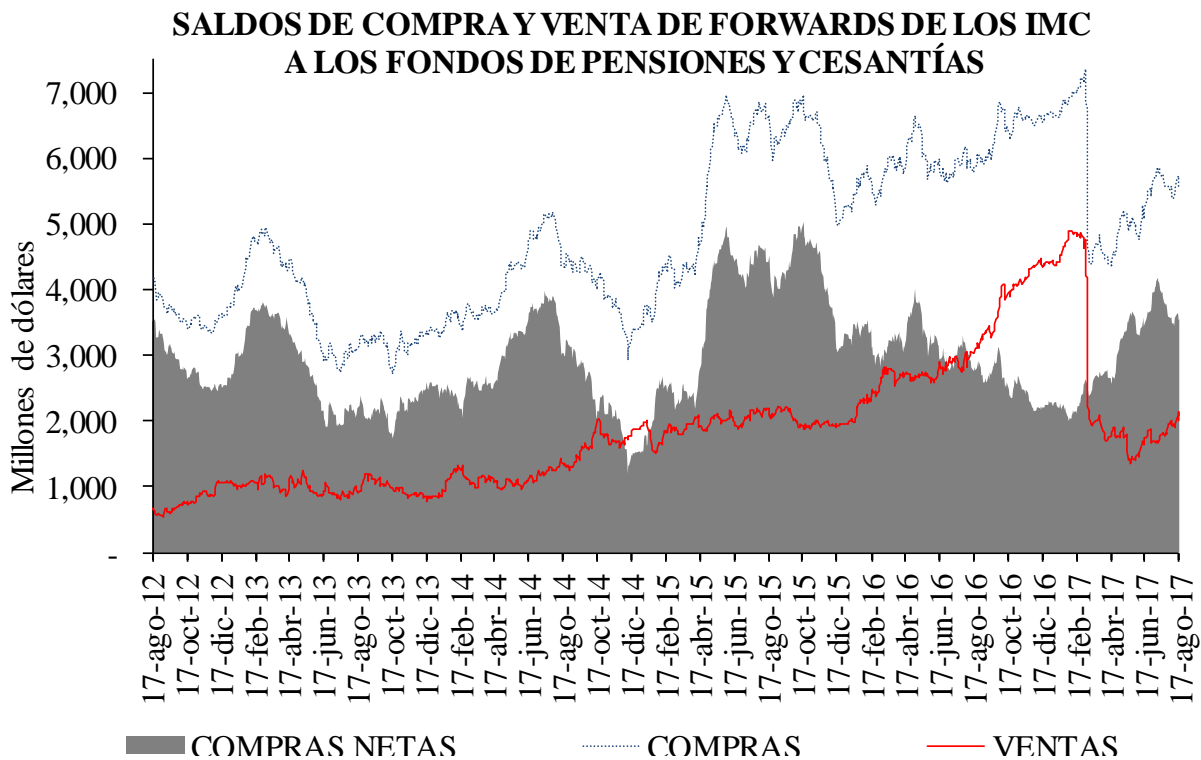
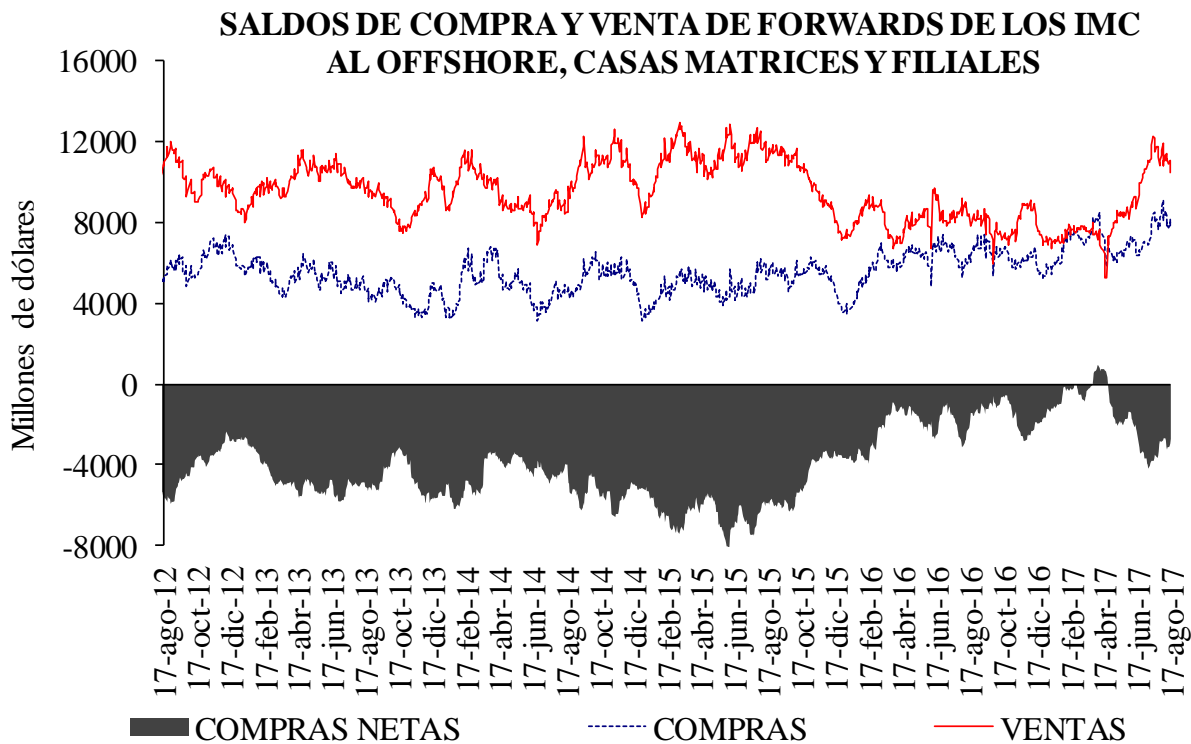
DIFERENCIA DEVIMPAN - DIFERENCIAL TASAS DE INTERÉS*						
	Al resto del real		A Offshore, IG y otros		A FPC y fiduciarias	
	Compras	Ventas	Compras	Ventas	Compras	Ventas
3-14	-1.97%	3.20%	0.45%	0.85%	0.42%	0.59%
15-35	-0.82%	2.08%	0.90%	0.97%	0.78%	0.97%
36-60	0.29%	1.73%	0.00%	1.18%	0.80%	0.00%
61-90	0.18%	1.30%	0.48%	0.00%	0.48%	0.00%
91-180	0.52%	1.33%	0.87%	0.92%	0.72%	1.19%
>180	1.39%	1.49%	1.04%	1.02%	0.89%	2.18%
Total	-0.48%	1.71%	0.72%	0.96%	0.65%	0.85%

**IG: Intragrupo

Cuadro 5

Tasas forward promedio y expectativas de tasa de cambio

Tasa promedio de operaciones forward ^{1/}						
Semana de Negociación	Semana de Vencimiento					
	17-ago-17		24-ago-17		31-ago-17	
	No.Obs.	Tasa Prom	No.Obs.	Tasa Prom	No.Obs.	Tasa Prom
10-ago-17	134	3,001.53	78	3,007.11	n.d.	n.d.
17-ago-17	98	2,968.91	153	2,977.37	131	2,978.57

1/ Tasa forward operaciones fecha cumplimiento +/- 5 días a la fecha en cumplimiento.

Cuadro 6

	ENCUESTA DE EXPECTATIVAS DEL BR							
	ene-17	feb-17	mar-17	abr-17	may-17	jun-17	jul-17	ago-17
Pronóstico a:								
Fin de mes	\$ 2.994,72	\$ 2.914,95	\$ 2.991,07	\$ 2.899,88	\$ 2.929,84	\$ 2.933,51	\$ 3.044,55	\$ 2.995,13
dic-17	\$ 3.054,84	\$ 3.030,80	\$ 3.023,07	\$ 2.984,32	\$ 2.993,64	\$ 2.991,64	\$ 3.038,55	\$ 3.022,80
dic-18	\$ 3.020,00	\$ 3.003,92	\$ 2.951,15	\$ 2.943,97	\$ 2.958,44	\$ 2.954,26	\$ 3.010,81	\$ 3.006,80

ANEXO 6: MERCADO DE DEUDA PÚBLICA
Cuadro 1

(PESOS)

Fecha de cumplimiento	Fecha de emisión	Fecha de Vencimiento	Plazo	Valor nominal aprobado	Valor costo aprobado	Precio	Tasa de corte	Tasa cupón
08-ago-17	13-jun-17	12-jun-18	364 días	199,999,900,000	191,317,904,341	95.659	5.400	
01-ago-17	13-jun-17	12-jun-18	364 días	200,000,000,000	191,317,904,341	95.484	5.500	
25-jul-17	13-jun-17	12-jun-18	364 días	200,000,000,000	190,854,000,000	95.427	5.449	
18-jul-17	13-jun-17	12-jun-18	364 días	200,000,000,000	190,742,000,000	95.371	5.399	
11-jul-17	13-jun-17	12-jun-18	364 días	200,000,000,000	190,452,000,000	95.226	5.458	
09-ago-17	04-may-12	04-may-22	10 años	180,321,000,000	188,999,849,730	104.813	6.250	7.00
08-ago-17	04-may-12	04-may-22	10 años/2	226,291,800,000	236,214,695,430	104.385	6.350	7.00
26-jul-17	04-may-12	04-may-22	10 años	230,315,100,000	239,999,849,955	104.205	6.339	7.00
24-jul-17	04-may-12	04-may-22	10 años/2	51,833,500,000	54,262,936,145	104.687	6.213	7.00
12-jul-17	04-may-12	04-may-22	10 años	219,067,200,000	228,999,706,848	104.534	6.200	7.00
09-ago-17	26-ago-11	26-ago-26	15 años	246,773,800,000	274,999,787,244	111.438	6.847	7.50
08-ago-17	26-ago-11	26-ago-26	15 años/2	161,659,500,000	179,049,212,415	110.757	6.945	7.50
26-jul-17	26-ago-11	26-ago-26	15 años	164,556,900,000	183,645,500,400	111.600	6.929	7.50
24-jul-17	26-ago-11	26-ago-26	15 años/2	156,272,000,000	174,280,785,280	111.524	6.787	7.50
12-jul-17	26-ago-11	26-ago-26	15 años	193,883,500,000	215,999,790,845	111.407	6.769	7.50
09-ago-17	30-jun-16	30-jun-32	16 años	135,999,865,080	133,987,067,077	98.520	7.249	7.00
08-ago-17	30-jun-16	30-jun-32	16 años	175,254,912,476	170,412,619,244	97.237	7.394	7.00
26-jul-17	30-jun-16	30-jun-32	16 años	183,406,600,000	177,999,773,432	97.052	7.387	7.00
24-jul-17	30-jun-16	30-jun-32	16 años	70,617,800,000	69,696,237,710	98.695	7.195	7.00
12-jul-17	30-jun-16	30-jun-32	16 años	157,025,500,000	154,999,871,050	98.710	7.168	7.00

(UVR's)

Fecha de cumplimiento	Fecha de emisión	Fecha de Vencimiento	Plazo	Valor nominal aprobado	Valor costo aprobado	Precio	Tasa de corte	Tasa cupón
02-ago-17	10-mar-11	10-mar-21	10 años	422,128,000	436,999,569	103.523	2.865	3.50
31-jul-17	10-mar-11	10-mar-21	10 años/2	0	0			3.50
19-jul-17	10-mar-11	10-mar-21	10 años	380,926,000	393,999,380	103.432	2.859	3.50
17-jul-17	10-mar-11	10-mar-21	10 años/2	0	0		2.729	3.50
02-ago-17	17-mar-16	17-mar-27	11 años	364,242,000	366,999,312	100.757	3.403	3.30
31-jul-17	17-mar-16	17-mar-27	11 años/2	284,108,000	285,494,447	100.488	3.390	3.30
19-jul-17	17-mar-16	17-mar-27	11 años	339,074,000	339,999,672	100.273	3.403	3.30
17-jul-17	17-mar-16	17-mar-27	11 años/2	340,233,000	342,257,386	100.595	3.361	3.30
02-ago-17	04-abr-15	04-abr-35	20 años	341,990,000	388,999,945	113.746	3.790	4.75
31-jul-17	04-abr-15	04-abr-35	20 años/2	0	0			4.75
19-jul-17	04-abr-15	04-abr-35	20 años	401,040,000	458,998,301	114.452	3.727	4.75
17-jul-17	04-abr-15	04-abr-35	20 años/2	178,258,000	202,723,911	113.725	3.778	4.75

2/Colocación no competitiva en la que únicamente presentan los Creadores de Mercado que se les haya aprobado en la primera subasta

Cuadro 2

Mercado Primario

TES DE CORTO PLAZO - OPERACIONES DE TESORERIA (\$m)				
	Subasta	Cancelados*	Saldo en Circulación	Participación % **
Tes Corto Plazo	6'399'999	5'199'999	6'399'999	49.2%
Cupo en Administración Vigente 2017			13'000'000	
Saldo por Colocar			6'600'001	50.8%

Fuente: Departamento de Fiduciaria y Valores. Datos al 11 de agosto de 2017.

* El 16 de marzo y el 13 de junio se dieron vencimientos por \$2,6 billones

** Corresponde a la participación de lo subastado en el cupo en Administración Vigente para 2017

Tipo	Denominaciones Originales				Pesos (mm\$)				Part. %
	Subasta	Convenida	Forzosa	Total	Subasta	Convenidas	Forzosa	Total	
Tasa Fija Pesos (millones)	12'450'264	5'414'520	660'315	18'525'099	12'450	5'415	660	18'525	66%
Tasa Variable Pesos (millones)	0	0	0	0	0	0	0	0	0%
UVR (millones)	29'513	8'558	0	38'071	7'308	2'119	0	9'428	34%
USD (millones)	0	0	0	0	0	0	0	0	0%
(1) Total Colocado					19'759	7'534	660	27'952.9	83.6%
Participación Porcentual					71%	27%	2%		
(2) Cupo de Administración para año 2017								33'442	100.0%
Saldo por Colocar (2) - (1)								5'489	16.4%

Fuente: Departamento de Fiduciaria y Valores.

Cuadro 3

TES EN PESOS (miles de millones de pesos)	CONCEPTO	TOTAL SEMANA	SECTOR FINANCIERO (1)	FOGAFIN	OTROS
SEMANA DEL 13 DE AGOSTO AL 20 DE AGOSTO	CAPITAL	\$ -	\$ -	\$ -	\$ -
	INTERESES (2)	\$ -	\$ -	\$ -	\$ -
SEMANA DEL 20 DE AGOSTO AL 27 DE AGOSTO	CAPITAL	\$ -	\$ -	\$ -	\$ -
	INTERESES (2)	\$ 1'980.57	\$ 149.93	\$ 22.54	\$ 1'830.65
SEMANA DEL 27 DE AGOSTO AL 3 DE SEPTIEMBRE	CAPITAL	\$ -	\$ -	\$ -	\$ -
	INTERESES (2)	\$ -	\$ -	\$ -	\$ -
SEMANA DEL 3 DE SEPTIEMBRE AL 10 DE SEPTIEMBRE	CAPITAL	\$ -	\$ -	\$ -	\$ -
	INTERESES (2)	\$ -	\$ -	\$ -	\$ -
SEMANA DEL 10 DE SEPTIEMBRE AL 17 DE SEPTIEMBRE	CAPITAL	\$ 2'520.00	\$ 1'629.86	\$ 33.93	\$ 856.21
	INTERESES (2)	\$ 969.47	\$ 396.56	\$ 7.01	\$ 572.92

Fuente: Departamento de Fiduciaria y Valores

(1) Incluye Bancos, CF, CFC, CAV, Fiduciarias, Fondos de Pensiones Privados y Comisionistas de Bolsa

(2) Incluye Cupones e Intereses

Gráfico 1

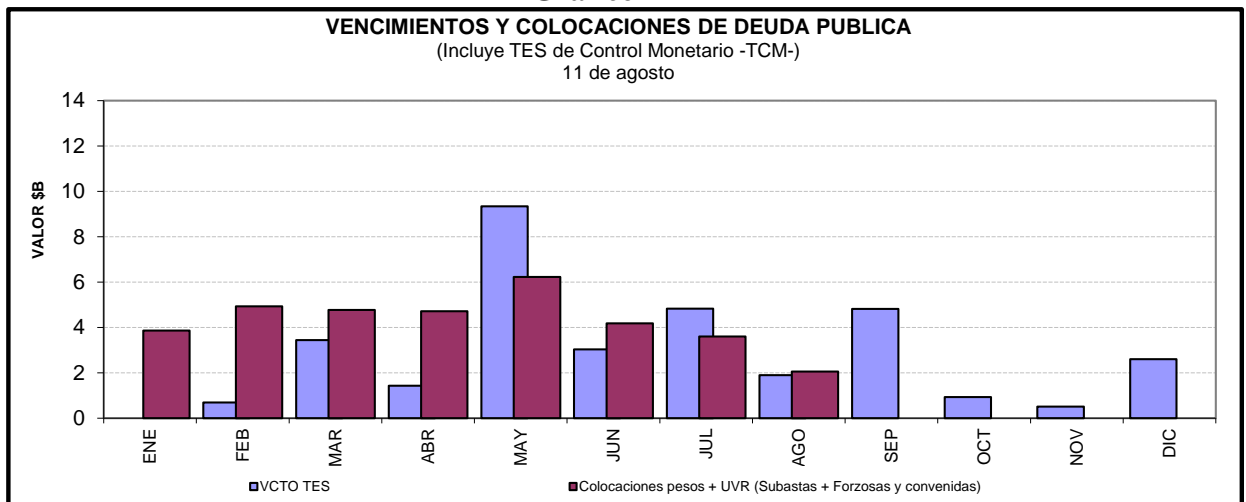

Cuadro 4

Saldos de deuda pública y Tenedores

		Vencimiento				TOTAL	
		Vence 2016		Vence después			
Denominación	Plazo	Saldo en Circulación (\$mm)	Participación	Saldo en Circulación (\$mm)	Participación	Saldo en Circulación (\$mm)	Participación
PESOS	<365 Días	\$ 5'120.0	2.05%	\$ 4'600.0	1.84%	\$ 9'720.0	3.90%
	1	.	.	\$ 14'601.0	5.85%	\$ 14'601.0	5.85%
	2	.	.	\$ 33'321.8	13.36%	\$ 33'321.8	13.36%
	4	.	.	\$ 26'702.0	10.71%	\$ 26'702.0	10.71%
	6	.	.	\$ 26'890.0	10.78%	\$ 26'890.0	10.78%
	9	.	.	\$ 26'902.6	10.79%	\$ 26'902.6	10.79%
	10	.	.	\$ 13'804.5	5.54%	\$ 13'804.5	5.54%
	13	.	.	\$ 17'081.1	6.85%	\$ 17'081.1	6.85%
	14	.	.	\$ 7'291.1	2.92%	\$ 7'291.1	2.92%
	Total		\$ 5'120.0	2.05%	\$ 171'194.1	68.65%	\$ 176'314.1
UVR	1	.	.	\$ 10'240.3	4.11%	\$ 10'240.3	4.11%
	3	.	.	\$ 18'410.4	7.38%	\$ 18'410.4	7.38%
	5	.	.	\$ 15'035.0	6.03%	\$ 15'035.0	6.03%
	7	.	.	\$ 9'717.1	3.90%	\$ 9'717.1	3.90%
	9	.	.	\$ 4'226.2	1.69%	\$ 4'226.2	1.69%
	15	.	.	\$ 8'954.1	3.59%	\$ 8'954.1	3.59%
	17	.	.	\$ 6'482.2	2.60%	\$ 6'482.2	2.60%
	Total		.	.	\$ 73'065.2	29.30%	\$ 73'065.2
Total		\$ 5'120.0	2.05%	\$ 244'259.2	97.95%	\$ 249'379.2	100.00%

* Datos actualizados al 18 ago 2017

Cuadro 7

Montos Negociados Mercado Secundario TES

Miles de millones de pesos

	SEN					MEC				
	TF	DOL	IPC	UVR	Total	TF	DOL	IPC	UVR	Total
Promedio Diario										
Semana Actual	2,382.63	0.00	0.00	24.18	2,406.81	1,805.87	0.00	0.00	1.16	1,807.03
Semana Anterior	3,511.00	0.00	0.00	15.07	3,526.07	2,805.80	0.00	0.00	1.38	2,807.18
Diferencia	-1,128.38	0.00	0.00	9.11	-1,119.26	-999.94	0.00	0.00	-0.22	-1,000.16
Trimestre Anterior	1,987.67	0.00	0.00	2.50	1,990.16	2,473.65	0.00	0.00	0.86	2,474.51
Diferencia	394.96	0.00	0.00	21.68	416.64	-667.79	0.00	0.00	0.30	-667.49

Fuente: BVC

Gráfico 2

Curvas Spot de TES en UVR* 11 ago 2017 y 18 ago 2017

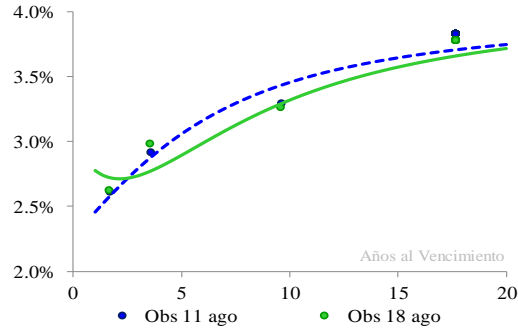

Cambios Promedio en la Curva por Tramos

Tramo Corto 0-2 Años	Tramo Medio 2-5 Años	Tramo Largo 5-15 Años
30	-9	-10

* Cifras en puntos básicos

Nivel	Pendiente
4	-41

* Los factores de riesgo reflejan el cambio en la curva spot mediante tres factores: nivel, pendiente y curvatura.

Fuente: SEN y MEC. Cálculos: Desarrollo de Mercados

* Las curvas se calcularon mediante la metodología de Nelson & Siegel

Cuadro 8

Expectativas de inflación

Plazo	Inflación Anual /1	DTF /1	TES TF - TES UVR /2				
			Semana Actual 18-ago	Semana Anterior 11-ago	Diferencia pbs.	Trimestre Anterior 30-jun	Diferencia pbs.
3 Meses	5.56%	6.55%	2.56%	2.49%	6.93	4.64%	-208.32
6 Meses	5.26%	6.41%	2.61%	2.55%	5.66	4.47%	-186.67
9 Meses	5.15%	6.26%	2.66%	2.61%	4.48	4.33%	-167.51
12 Meses	5.09%	6.14%	2.70%	2.67%	3.38	4.21%	-150.52

/1 Según encuesta trimestral de expectativas de enero del 2017

/2 Diferencia en Curva Spot

Cuadro 9

Bonos República de Colombia

BONOS EN DOLARES	mar-19	feb-20	jul-21	mar-23	feb-24	may-24	abr-27	sep-37	ene-41	feb-44	sep-45
Spread Actual	63	74	94	116	133	151	161	250	237	225	212
Spread Semana Anterior	65	79	98	124	138	159	163	255	242	231	217
Diferencia Semana Anterior	-2	-5	-4	-8	-5	-8	-2	-5	-5	-6	-5
Precio Actual	108	123	107	98	104	128	101	130	116	110	77
Precio Semana Anterior	109	123	107	98	104	127	100	129	115	109	77
Diferencia Semana Anterior	0	0	0	0	0	0	0	1	1	1	1
Rendimiento Actual	2	2	3	3	3	3	4	5	5	5	5
Rendimiento Semana Anterior	2	2	3	3	3	4	4	5	5	5	5
Diferencia Semana Anterior	-0.01	-0.04	-0.03	-0.06	-0.04	-0.07	-0.02	-0.06	-0.06	-0.06	-0.06

Spread en p.b.

Fuente: Ministerio de hacienda- DGCP

ANEXO 7: MERCADO DE RENTA VARIABLE**Cuadro 1**

Comportamiento de la Bolsa de Valores de Colombia					
	Volumen Transado*	COL20	Variación (%)	COLCAP	Variación (%)
14-ago	79.629	1,153.94	-0.87%	1,462.44	-0.54%
15-ago	87.985	1,149.48	-1.25%	1,452.91	-1.18%
16-ago	166.574	1,161.43	-0.22%	1,468.30	-0.14%
17-ago	231.511	1,162.73	-0.11%	1,470.69	0.03%
18-ago	39.623	1,168.73	0.41%	1,477.21	0.47%

* Millones de pesos

ANEXO 8: MERCADOS INTERNACIONALES

Gráfico 1

INDICE VIX (Promedio móvil 5 días)

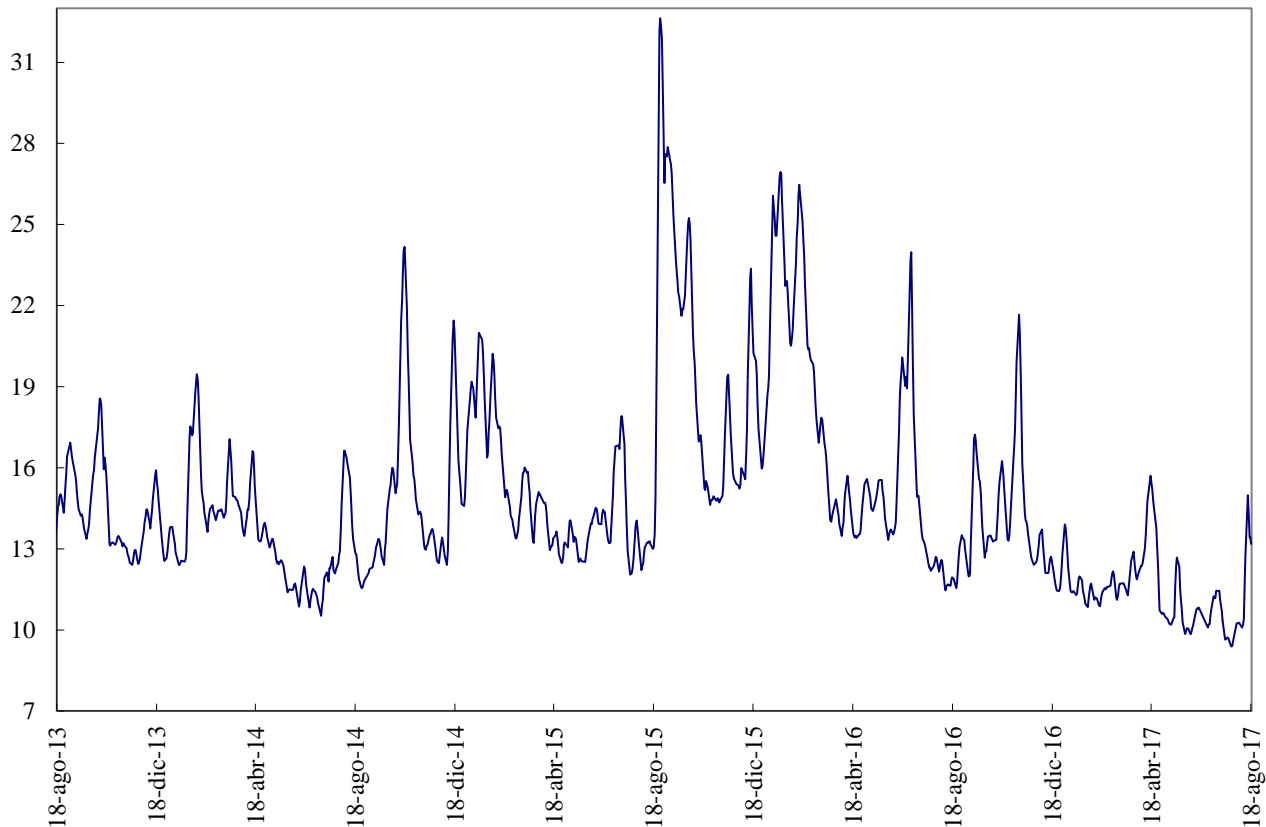

ANEXO 9: FLUJOS CAMBIARIOS

Gráfico 1. Flujo de Divisas de la Balanza Comercial
Flujos Mensuales (Millones de Dólares)

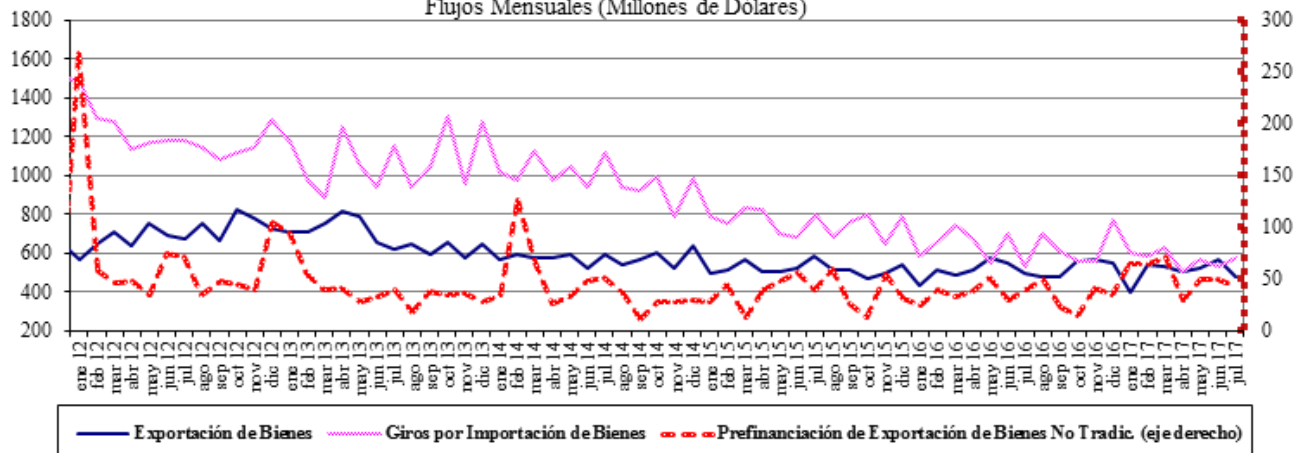

Fuente : Balanza Cambiaria - Banco de la República

Gráfico 2. Giros financieros netos
Flujos Mensuales (Millones de Dólares)

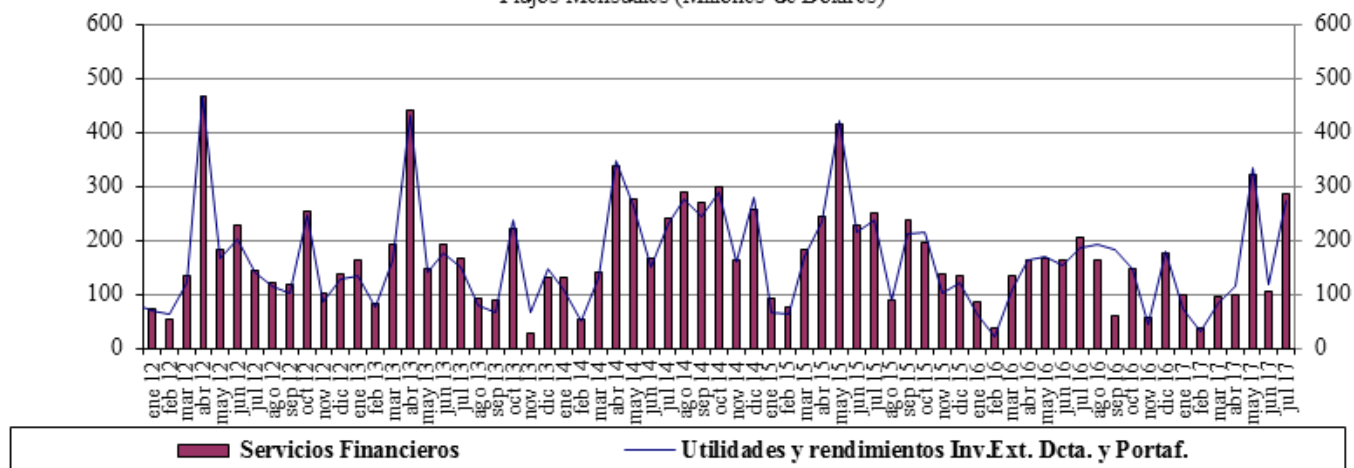

Fuente : Balanza Cambiaria - Banco de la República

Gráfico 3. Ingresos Netos por Transferencias, Donaciones y Remesas de Trabajadores
Flujos Mensuales (Millones de Dólares)

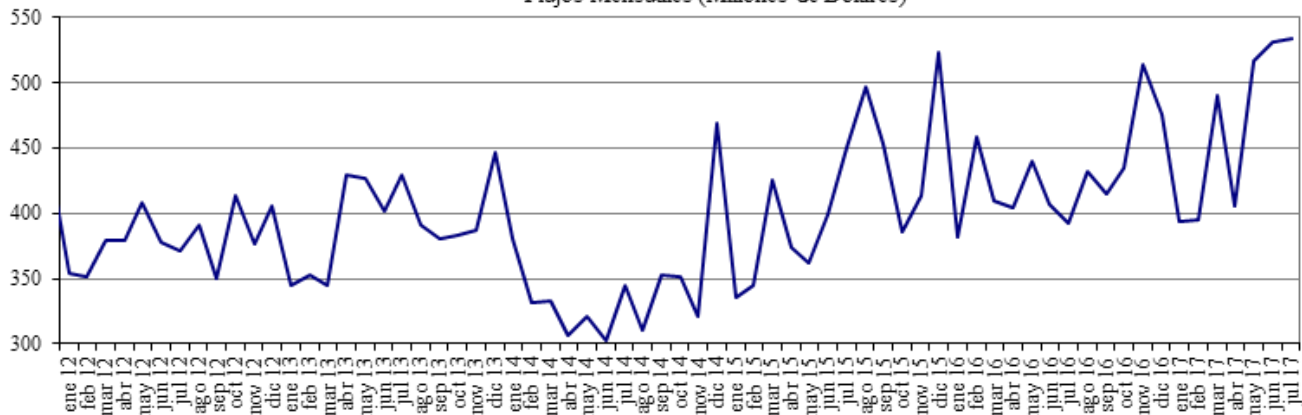

Fuente : Balanza Cambiaria - Banco de la República

Gráfico 4. Endeudamiento Neto del Sector Privado
Flujos Mensuales (Millones de Dólares)

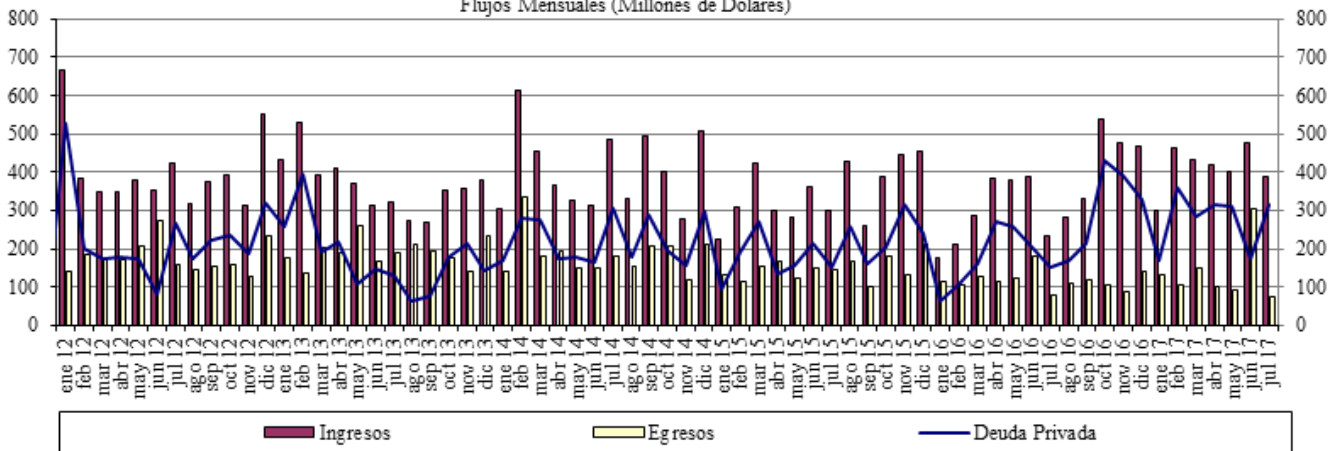

Fuente : Balanza Cambiaria - Banco de la República

Gráfico 5. Giro de Divisas por Pago de Deuda Privada
Flujos Mensuales (Millones de Dólares)

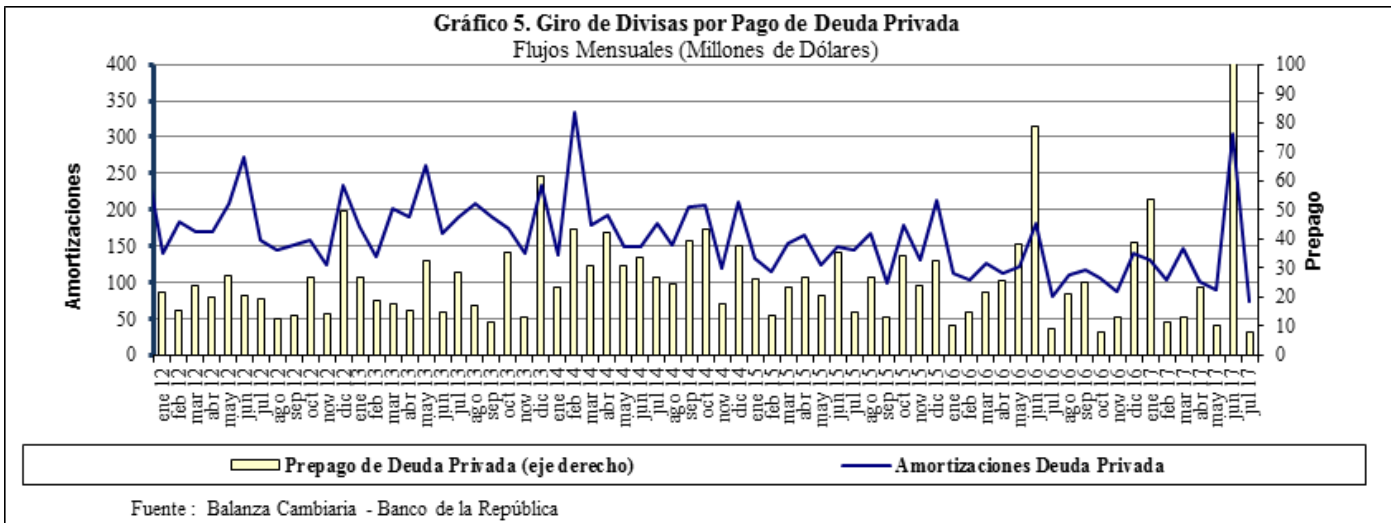

Fuente : Balanza Cambiaria - Banco de la República

ANEXO 10: FUENTES DE LA BASE MONETARIA E INTERVENCIÓN EN EL MERCADO CAMBIARIO

Cuadro 1
Fuentes de la Base Monetaria
Miles de millones de pesos
Variación Anual ^{1/}

Concepto	ene-16	feb-16	mar-16	abr-16	may-16	jun-16	jul-16	ago-16	sep-16	oct-16	nov-16	dic-16	ene-17	feb-17	mar-17	abr-17	may-17	jun-17	jul-17
I. Gobierno	12,478	4,290	-1,222	-621	-7,412	2,227	1,734	-2,299	1,153	-5,025	-8,474	-5,622	-3,186	-1,948	5,610	8,035	10,714	3,572	-381
Traslado utilidades en pesos	0	0	0	0	0	0	0	0	0	0	0	0	0	0	0	407	407	407	407
Depósitos en el Banco de la República	4,320	-3,669	-9,380	-8,779	-15,570	-9,931	-6,293	-10,327	-6,874	-13,053	-13,408	-10,556	-8,121	-6,882	288	2,693	5,373	-1,770	-788
Depósitos remunerados de control monetario	8,158	8,158	8,158	8,158	8,158	8,158	8,027	8,027	8,027	8,027	4,935	4,935	4,935	4,935	4,935	4,935	4,935	4,935	0
II. TES Regulación	2,005	5,628	9,139	12,599	13,826	10,025	6,701	6,653	6,352	6,906	7,670	7,364	5,223	1,700	-2,089	-5,554	-7,428	-3,665	-502
Compras definitivas	3,901	7,524	11,035	14,495	15,762	15,504	15,504	15,504	15,504	15,033	15,033	15,033	12,982	9,369	5,858	2,398	648	900	900
Ventas definitivas	0	0	0	0	0	0	0	0	0	0	0	0	0	0	0	0	0	0	0
Vencimiento	-1,896	-1,896	-1,897	-1,897	-1,935	-5,480	-8,803	-8,852	-9,152	-8,127	-7,363	-7,669	-7,669	-7,669	-7,948	-7,952	-8,076	-4,565	-1,402
III. OPERACIONES DE LIQUIDEZ BR	-3,488	707	4,292	-4,468	2,788	-5,851	-1,771	2,424	-2,473	-4,294	441	-825	-4,991	-1,448	-4,902	-4,835	-5,396	-738	461
Expansión ^{2/}	-3,061	303	3,988	-4,442	2,881	-5,688	-1,570	1,917	-2,464	-4,684	385	-1,084	-5,285	-1,118	-4,830	-4,862	-5,460	-856	324
Contracción	-427	404	304	-26	-92	-152	-201	506	11	400	56	269	284	-330	-72	27	64	118	136
IV. Divisas ^{3/}	0	0	0	0	-781	-781	-781	-781	-781	-781	-781	-781	-781	-781	-781	-781	-781	0	0
Opciones put para control de volatilidad	0	0	0	0	0	0	0	0	0	0	0	0	0	0	0	0	0	0	0
Opciones call para desacumulación de reservas	0	0	0	0	-781	-781	-781	-781	-781	-781	-781	-781	-781	-781	-781	-781	-781	0	0
Opciones para acumulación de reservas	0	0	0	0	0	0	0	0	0	0	0	0	0	0	0	0	0	0	0
Subasta de compra directa	0	0	0	0	0	0	0	0	0	0	0	0	0	0	0	0	0	0	0
Subasta de venta directa	0	0	0	0	0	0	0	0	0	0	0	0	0	0	0	0	0	0	0
Intervención discrecional	0	0	0	0	0	0	0	0	0	0	0	0	0	0	0	0	0	0	0
Venta de divisas al Gobierno	0	0	0	0	0	0	0	0	0	0	0	0	0	0	0	0	0	0	0
V. Otros ^{4/}	1,395	1,384	1,431	1,544	1,584	1,511	1,643	1,712	1,837	1,951	1,856	1,943	2,041	2,124	2,242	2,165	2,168	2,528	2,031
Variación total de la Base	12,391	12,008	13,640	9,055	10,006	7,131	7,527	7,708	6,088	-1,244	712	2,079	-1,595	-352	80	-970	59	1,697	1,610
Saldo Base Monetaria	79,681	78,585	80,079	78,071	77,903	76,400	76,683	76,545	77,546	77,870	77,858	84,598	78,068	78,233	80,159	77,101	77,961	78,098	78,292

^{1/} Estas cifras corresponden al cierre de los meses calendario

^{2/} Incluye repos a un día, overnight y a mediano plazo.

^{3/} No se incluyen las operaciones con organismos internacionales.

^{4/} Dentro del rubro "Otros" se incluye el efecto monetario del Pj Cúle BR.

Fuente: Banco de la República

Cuadro 2
Operaciones de Compra - Venta de Divisas de Banco de la República
(Millones de Dólares)

Concepto	2014				2015				2016				2017						
	TRIM I.	TRIM II.	TRIM III.	TRIM IV.	Acumulado Ene - Dic	TRIM I.	TRIM II.	TRIM III.	TRIM IV.	Acumulado Ene - Dic	TRIM I.	TRIM II.	TRIM III.	TRIM IV.	Acumulado Ene - Dic	TRIM I.	TRIM II.	Jul	Acumulado Ene - Jul
Compras	600.0	999.8	2,000.0	457.8	4,057.6	0.0	0.0	0.0	0.0	0.0	0.0	0.0	0.0	0.0	0.0	0.0	0.0	0.0	0.0
Opciones Put	0.0	0.0	0.0	0.0	0.0	0.0	0.0	0.0	0.0	0.0	0.0	0.0	0.0	0.0	0.0	0.0	0.0	0.0	0.0
Para Acumulación Reservas Internacionales	0.0	0.0	0.0	0.0	0.0	0.0	0.0	0.0	0.0	0.0	0.0	0.0	0.0	0.0	0.0	0.0	0.0	0.0	0.0
Para Control de Volatilidad	0.0	0.0	0.0	0.0	0.0	0.0	0.0	0.0	0.0	0.0	0.0	0.0	0.0	0.0	0.0	0.0	0.0	0.0	0.0
Subastas de Compra Directa	600.0	999.8	2,000.0	457.8	4,057.6	0.0	0.0	0.0	0.0	0.0	0.0	0.0	0.0	0.0	0.0	0.0	0.0	0.0	0.0
Intervención Discrecional	0.0	0.0	0.0	0.0	0.0	0.0	0.0	0.0	0.0	0.0	0.0	0.0	0.0	0.0	0.0	0.0	0.0	0.0	0.0
Ventas	0.0	0.0	0.0	0.0	0.0	0.0	0.0	0.0	0.0	0.0	0.0	255.6	0.0	0.0	255.6	0.0	0.0	0.0	0.0
Opciones Call	0.0	0.0	0.0	0.0	0.0	0.0	0.0	0.0	0.0	0.0	0.0	255.6	0.0	0.0	255.6	0.0	0.0	0.0	0.0
Para Desacumulación Reservas Internacionales	0.0	0.0	0.0	0.0	0.0	0.0	0.0	0.0	0.0	0.0	0.0	0.0	0.0	0.0	0.0	0.0	0.0	0.0	0.0
Para el Control de la Volatilidad	0.0	0.0	0.0	0.0	0.0	0.0	0.0	0.0	0.0	0.0	0.0	0.0	0.0	0.0	0.0	0.0	0.0	0.0	0.0
Gobierno Nacional	0.0	0.0	0.0	0.0	0.0	0.0	0.0	0.0	0.0	0.0	0.0	0.0	0.0	0.0	0.0	0.0	0.0	0.0	0.0
Compras Netas	600.0	999.8	2,000.0	457.8	4,057.6	0.0	0.0	0.0	0.0	0.0	0.0	-255.6	0.0	0.0	-255.6	0.0	0.0	0.0	0.0

Fuente: Banco de la República

ANEXO 11: COMPOSICIÓN DE LAS RESERVAS INTERNACIONALES

Cuadro 1. COMPOSICION DE LAS RESERVAS INTERNACIONALES *								
2016-2017								
(Millones de US\$)								
Descripción	31-dic-16		31-jul-17		18-ago-17		Variación	
	Valor	Part. % en las Reservas Brutas	Valor	Part. % en las Reservas Brutas	Valor	Part. % en las Reservas Brutas	Mensual corrido	Año corrido
1. RESERVAS BRUTAS	46,683	100.00%	47,541	100.00%	47,552	100.00%	11	869
Efectivo en caja	2	0.00%	1	0.00%	1	0.00%	0	0
Depósitos a la orden	45	0.10%	185	0.39%	192	0.40%	7	147
Inversiones	43,594	93.38%	44,180	92.93%	45,577	95.85%	1,397	1,983
-Portafolio directo	31,183	66.80%	30,553	64.27%	31,933	67.15%	1,380	750
-Portafolio en administración	12,411	26.59%	13,627	28.66%	13,644	28.69%	18	1,233
Valores por cobrar venta de inversiones	1,324	2.84%	1,419	2.98%	11	0.02%	-1,408	-1,313
Oro	215	0.46%	235	0.49%	240	0.50%	5	25
-En caja	0	0.00%	0	0.00%	0	0.00%		
-En custodia	215	0.46%	235	0.49%	240	0.50%	5	25
Fondo Monetario Internacional	986	2.11%	1,004	2.11%	1,013	2.13%	9	27
-DEGs	933	2.00%	949	2.00%	948	1.99%	-1	15
-Posición de reserva	53	0.11%	55	0.12%	65	0.14%	10	12
Fondo Latinoamericano de Reservas	510	1.09%	518	1.09%	518	1.09%	0	8
-Aportes	490	1.05%	498	1.05%	498	1.05%	0	8
-Pesos Andinos	20	0.04%	20	0.04%	20	0.04%	0	0
Convenios Internacionales	8	0.02%	0	0.00%	0	0.00%	0	-8
2. PASIVOS DE CORTO PLAZO (a)	8	0.02%	10	0.02%	8	0.02%	-2	-1
Convenios internacionales	0	0.00%	0	0.00%	0	0.00%	0	0
Bancos del Exterior	0	0.00%	0	0.00%	0	0.00%	0	0
Fondo Latinoamericano de Reservas FLAR	0	0.00%	0	0.00%	0	0.00%	0	0
Valores por pagar compra inversiones	0	0.00%	0	0.00%	0	0.00%	0	0
Dptos. Por Invs. Ext. De Portafolio Dcto. 4814 de 2007.	0	0.00%	0	0.00%	0	0.00%	0	0
Intereses causados de los pasivos	8	0.02%	10	0.02%	8	0.02%	-2	-1
3. RESERVAS NETAS (1 menos 2)	46,675	99.98%	47,531	99.98%	47,544	99.98%	13	869

* Reservas Internacionales a precios de mercado. Incluye causaciones y valuaciones.
Fuente: Banco de la República