

Semana 33

INFORME DE MERCADOS FINANCIEROS

15 de agosto de 2017

Este es un documento de trabajo informativo. Su contenido no compromete al Banco de la República ni a su Junta Directiva.

Únicamente incluye las operaciones de los establecimientos de crédito en Colombia, para agregados monetarios y crediticios. Por tanto no se tienen en cuenta las operaciones de sus sucursales en el exterior.

1. Comportamiento de las tasas de interés

a. Tasas de interés de los mercados monetarios, de crédito y de deuda pública

Tasas (e.a) 1/	Fecha 11-ago-17	Monto semanal MM de pesos	Monto promedio de captaciones semanales		Variación (pb)					
			año 2016	Corrido 2017	1 semana	1mes	13 semanas	año corrido	año completo	
Intervención BR	5.50	n.a	n.a	n.a	0	-25	-100	-200	-225	
IBR Overnight	5.51	n.a	n.a	n.a	1	-24	-99	-199	-225	
IBR 1 mes (Tasa fija de OIS)	5.34	n.a	n.a	n.a	-6	-23	-100	-217	-245	
IBR 3 meses (Tasa fija de OIS)	5.24	n.a	n.a	n.a	3	-14	-73	-196	-258	
IBR 6 meses (Tasa fija de OIS)	5.20	n.a	n.a	n.a	-7	-10	-48	-161	n.a	
Pasivas										
TIB	5.52	3,411	3,613	3,612	2	-24	-99	-199	-224	
DTF 2/	5.53	802	952	892	-4	-7	-55	-134	-160	
Captación < 90 días 3/	3.58	106	90	73	126	113	110	14	66	
Captación a 90 días 3/	5.54	801	964	910	-1	-4	-54	-122	-172	
Captación 91-179 días 3/	5.94	485	370	440	-2	-2	-27	-102	-145	
Captación a 180 días 3/	5.72	409	567	503	-5	-5	-54	-163	-169	
Captación a 181-360 días 3/	6.32	599	849	835	28	4	-33	-135	-209	
Captación > 360 días 3/	7.13	914	882	848	31	25	20	-91	-205	
Total captación de CDT	6.14	3,314	3,722	3,610	29	8	-40	-109	-185	
Monto promedio de desembolsos semanales										
	04-ago-17	Monto semanal	año 2016	Corrido 2017	1 semana	1mes	13 semanas	año corrido	año completo	
Activas										
Comercial 4/	10.67	2,797	2,752	2,676	-14	-67	-175	-168	-310	
Tesorería	9.84	84	126	94	-26	-39	-202	-183	-312	
Preferencial	9.13	1,437	1,211	1,247	-36	-60	-142	-209	-291	
Ordinario	12.47	1,276	1,414	1,335	11	-32	-125	-119	-247	
Consumo 5/	18.85	1,350	1,064	1,113	-7	-98	-181	-29	-100	
Consumo sin libranza	21.20	728	597	625	15	-63	-211	23	-72	
Consumo a través de libranza	16.10	622	467	488	-43	-15	-52	-31	-26	
Tarjeta de crédito 6/	31.02	632	563	585	13	-29	-76	-56	59	
Vivienda 7/	11.43	273	223	213	-6	-18	-117	-117	-139	
Microcrédito	36.27	119	108	108	-20	-57	-31	-65	-54	
Activa Ponderada 8/	13.39	-	-	-	-5	-52	-160	-42	-231	
Comercial BR 9/	10.69	-	-	-	-14	-68	-174	-167	-310	
Pasivas										
Pasiva Ponderada	4.41	n.a	n.a	n.a	3	-4	-133	-87	-246	
Ahorro 10/	3.05	n.a	n.a	n.a	-2	-15	-53	-57	-69	
Deuda Pública 11/										
	11-ago-17	Monto semanal	año 2016	Corrido 2017	1 semana	1mes	13 semanas	año corrido	año completo	
1 año (TES Nov 2018)	5.30	2,243	2,015	2,262	8	29	6	-86	-165	
2 años (TES Sep 2019)	5.58	1,134	1,714	2,357	0	4	-9	-82	-164	
3 años (TES Jul 2020)	5.88	2,230	1,581	3,619	0	7	9	-65	-136	
7 años (TES Jul 2024)	6.42	5,517	4,179	4,945	-12	-2	36	-45	-94	
13 años (TES Sep 2030)	6.99	306	968	539	-13	0	35	-34	-58	
15 años (TES Jun 2032)	7.19	3,829	n.d	1,008	-15	-21	16	n.d.	n.d.	

Fuente: Banco de la República y Bloomberg. Cálculos con información de los formatos 088 y 441 de la Superintendencia Financiera de Colombia

1/ La tasa de intervención corresponde a la tasa diaria mientras que las demás corresponden al promedio semanal.

2/ El cálculo de la DTF se hace sobre las captaciones a 90 días de los Bancos, Corporaciones Financieras y Compañías de Financiamiento Comercial. La DTF que se presenta corresponde a la calculada en la respectiva fecha con información del viernes anterior hasta el jueves de misma semana y tiene vigencia para la siguiente semana.

3/ Las tasas de captación corresponden a la información de CDT por plazos. Incluye la información para el total de sistema financiero.

4/ Promedio ponderado por monto de las tasa de crédito ordinarios, preferenciales y de tesorería.

5/ No incluye tarjetas de crédito.

6/ Calculada sin tener en cuenta consumos a 1 mes y avances en efectivo.

7/ Corresponde al promedio ponderado de los créditos desembolsados para adquisición de vivienda en pesos y en UVR. Antes de realizar el promedio ponderado a la tasa de los créditos en UVR se le suma la variación anual promedio de la UVR de la respectiva semana. No incluye vivienda VIS

8/ Calculado como el promedio ponderado por monto de las tasas de crédito de consumo, preferencial, ordinario y tesorería. Debido a la alta rotación del crédito de tesorería,

su ponderación se estableció como la quinta parte de su desembolso semanal.

9/ Promedio ponderado por monto de las tasa de crédito ordinarios, preferenciales y un quinto del desembolso de tesorería.

10/ Incluye el rendimiento de los depósitos de ahorro ordinarios activos y las cuentas AFC.

11/ TES tasa fija en pesos, Las tasas corresponden al promedio ponderado por monto de las negociaciones SEN y MEC.

b. Tasas de intervención del BR, Interbancaria, DTF (Semana Cálculo) e IBR

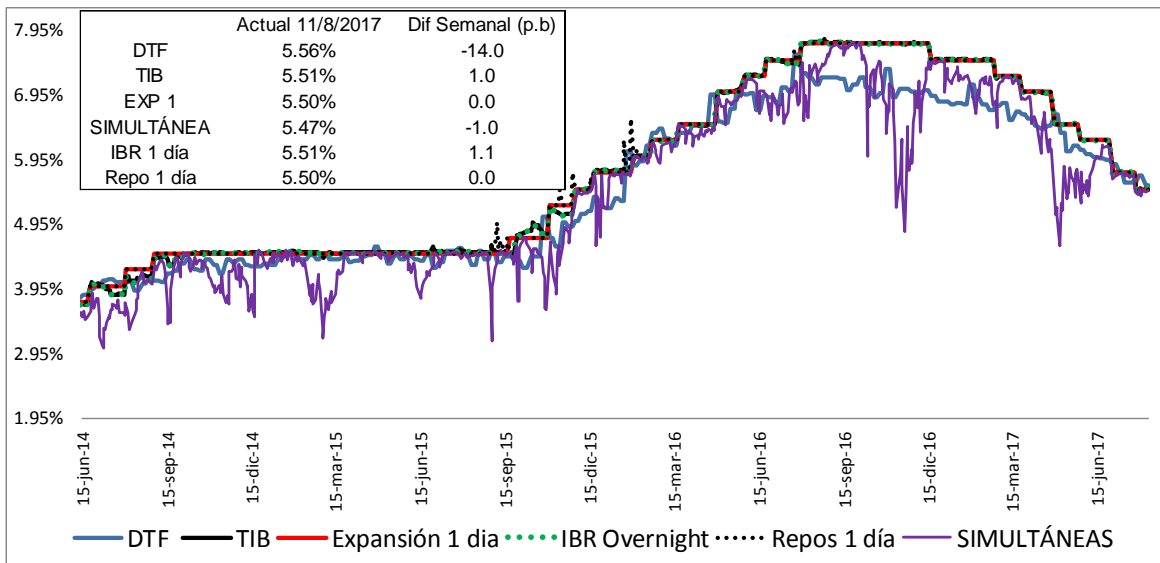

Fuente: Banco de la República y Superintendencia Financiera

c. Tasas de interés activas por tipo de préstamo

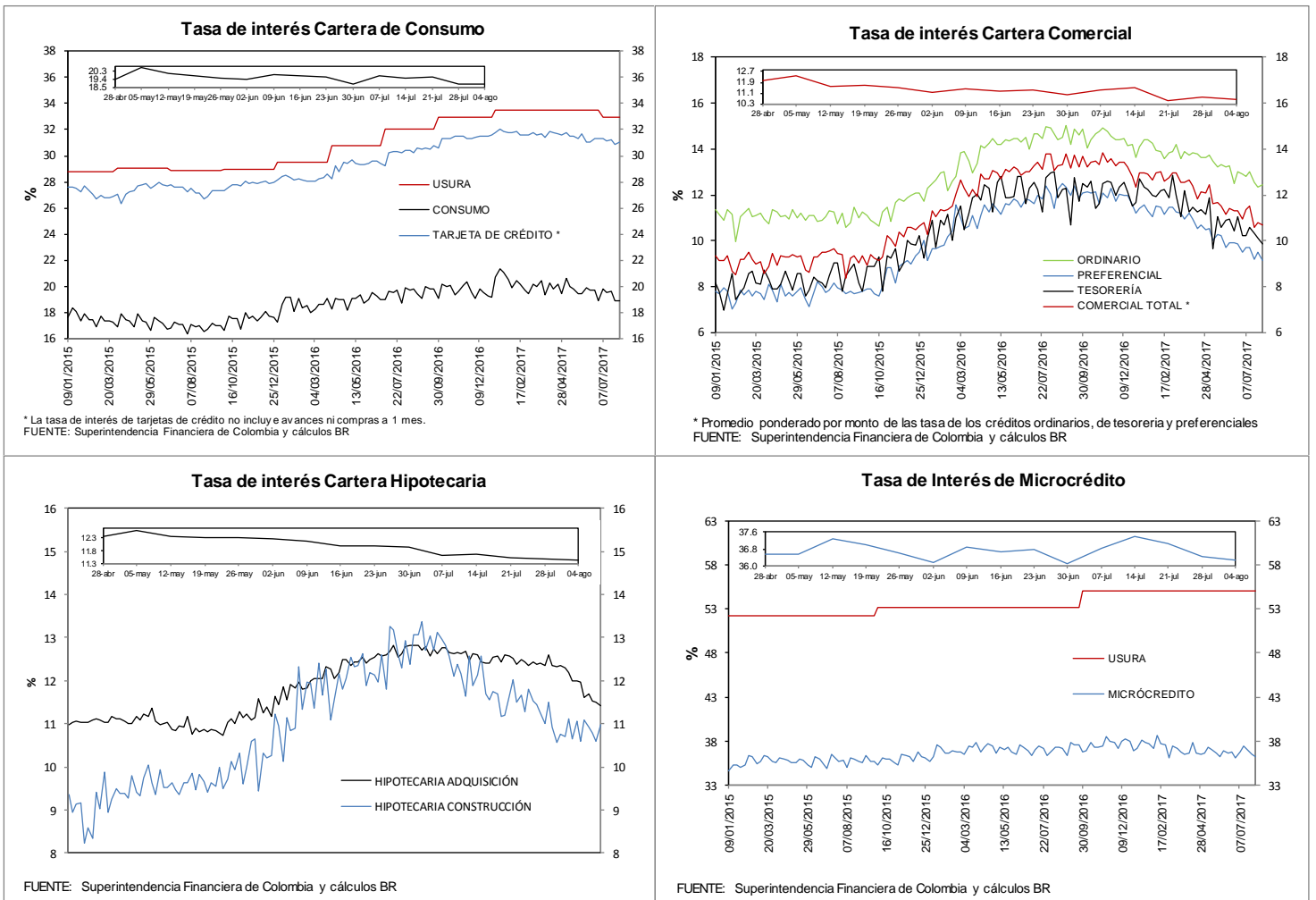

e. Tasas de interés de intervención del BR, tasa de interés ponderada de captación del sistema financiero, DTF y tasa de colocación total del sistema financiero
Promedio móvil de orden 4

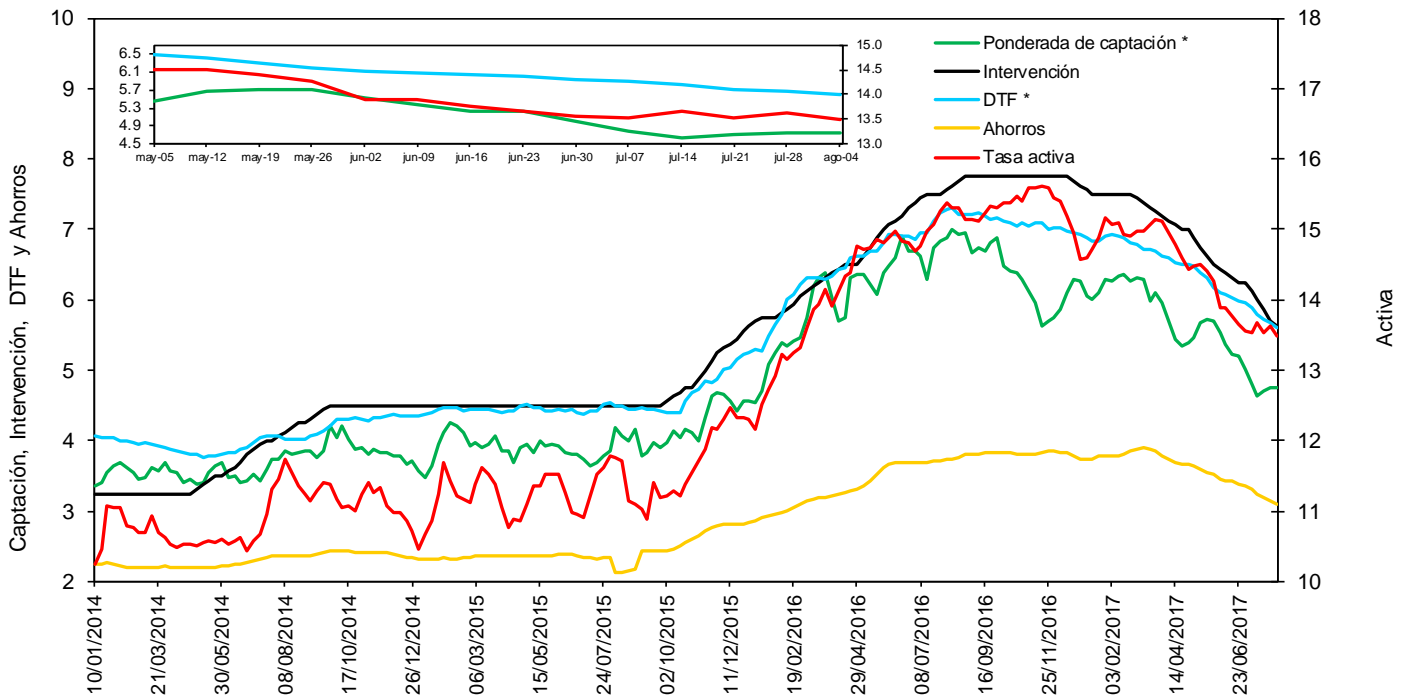

FUENTE: Banco de la República y Superintendencia Financiera de Colombia

* La DTF está adelantada una semana, es decir no corresponde a la tasa vigente para la semana en cuestión sino a la tasa vigente para la semana siguiente, para que sea comparable con la tasa ponderada de captación de este gráfico.

f. Tasas de interés de deuda pública

Tasas Cero Cupón de TES en Pesos y Tasa de Referencia del BR

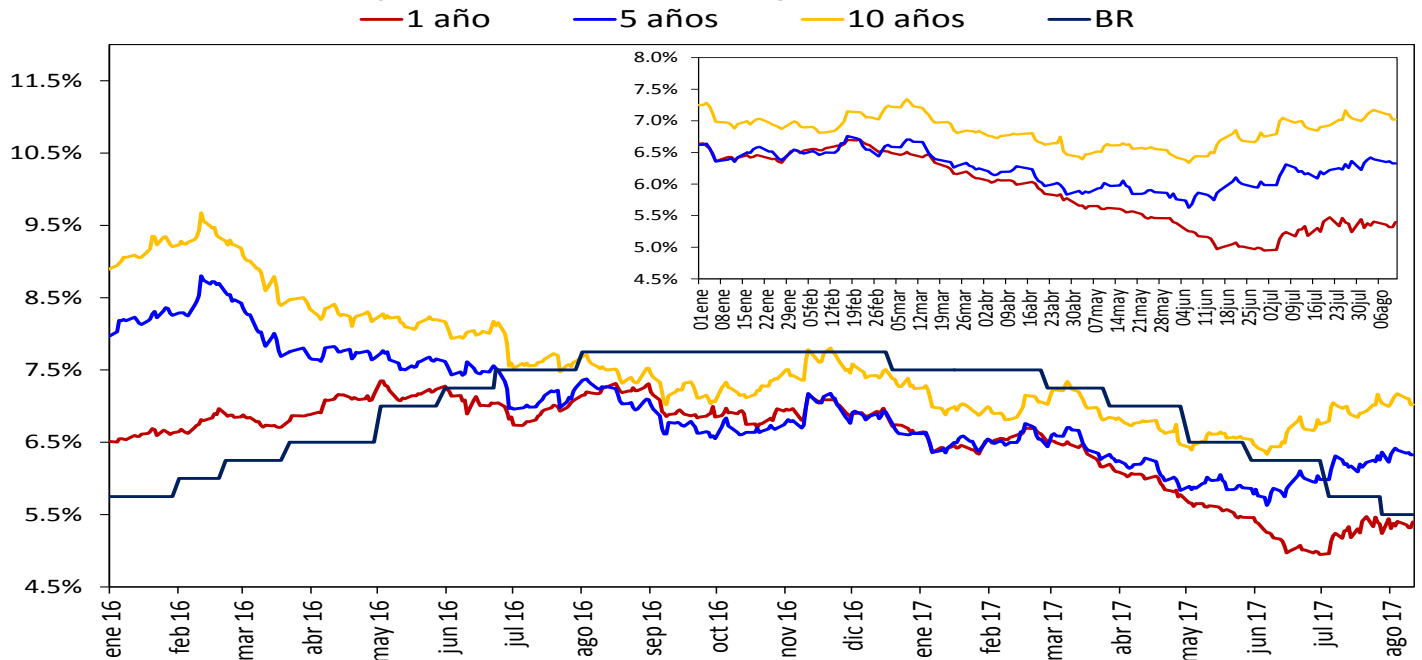

Fuente: SEN y MEC, cálculos DODM

2. Liquidez primaria y mercado monetario

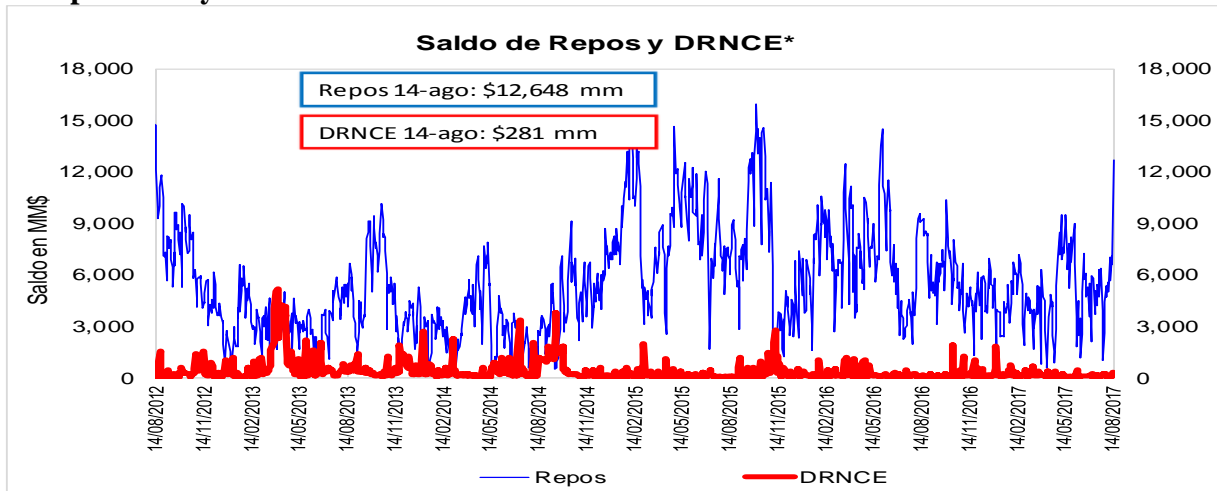

Fuente: Banco de la República

* Depósitos Remunerados No Constitutivos de Encaje. Incluye las operaciones de contracción por ventanilla a 1 día.

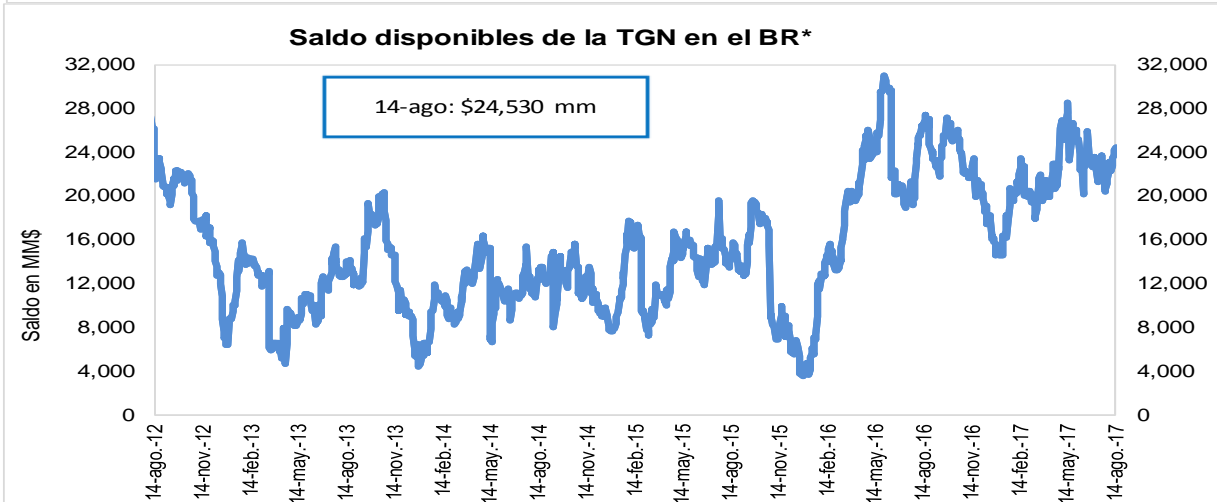

Fuente: Banco de la República

*No incluye el saldo de los TES de Control Monetario.

*Incluye los Depósitos Remunerados de la TGN en el BR.

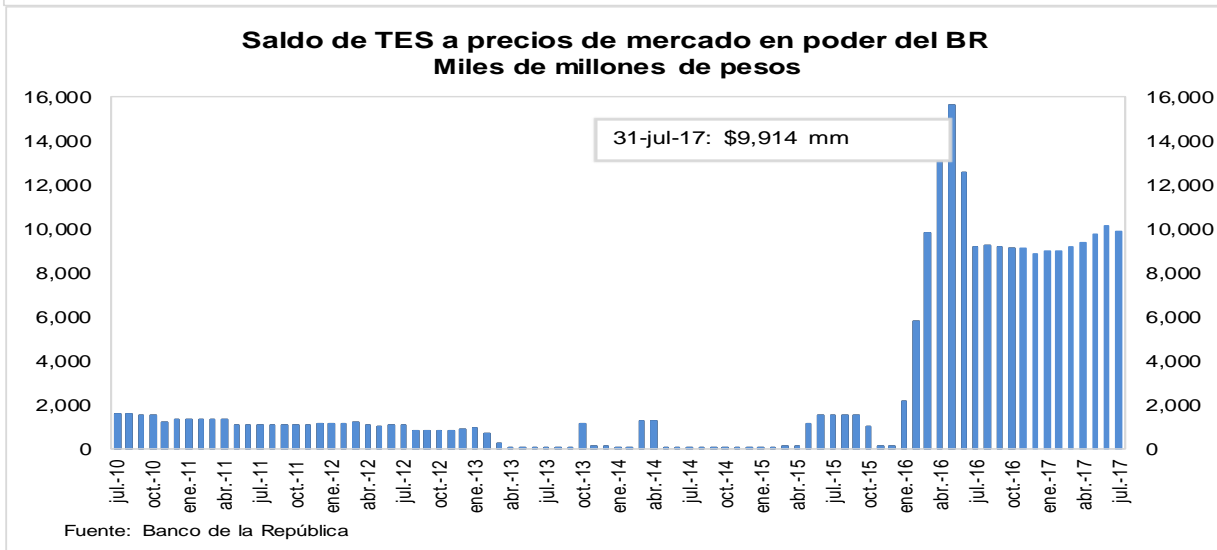

3. Pasivos del sistema financiero consolidado y mercado de depósito

a. M1, M3 Y PSE

OFERTA MONETARIA AMPLIADA ^{1/}
Miles de millones de pesos y porcentajes

Concepto	Saldo a agosto 04 2017	VARIACIONES									
		SEMANAL		ULTIMAS 4 SEM		ULTIMAS 13 SEM		CORRIDO AÑO		ANUAL	
		ABS	%	ABS	%	ABS	%	ABS	%	ABS	%
OFERTA MONETARIA AMPLIADA- M3	454,586	-1,326	-0.3	2,298	0.5	7,585	1.7	9,446	2.1	25,152	5.9
1. Efectivo	51,036	1,261	2.5	285	0.6	2,048	4.2	-4,390	-7.9	1,384	2.8
2. Pasivos Sujetos a Encaje	403,550	-2,587	-0.6	2,012	0.5	5,538	1.4	13,836	3.6	23,768	6.3
Cuenta Corriente	42,380	-2,311	-5.2	-530	-1.2	-115	-0.3	-4,236	-9.1	-763	-1.8
Ahorros	165,397	1,512	0.9	3,260	2.0	6,370	4.0	9,747	6.3	11,389	7.4
CDT + Bonos	184,751	-421	-0.2	-812	-0.4	-370	-0.2	10,182	5.8	12,909	7.5
CDT menor a 18 meses	74,951	-31	0.0	-650	-0.9	-2,627	-3.4	-449	-0.6	-5,652	-7.0
CDT mayor a 18 meses	84,400	-423	-0.5	-145	-0.2	2,077	2.5	9,251	12.3	15,267	22.1
Bonos	25,400	32	0.1	-18	-0.1	179	0.7	1,381	5.7	3,295	14.9
Depósitos Fiduciarios (impuestos y otros conceptos)	6,769	-1,411	-17.2	179	2.7	-356	-5.0	420	6.6	-46	-0.7
Depósitos a la Vista	4,252	45	1.1	-85	-2.0	9	0.2	-2,277	-34.9	278	7.0
Repos con el Sector Real	0	-	-	-	-	-	-	-	-	-	-
ITEM DE MEMORANDO											
M1. Medios de pago	93,417	-1,050	-1.1	-244	-0.3	1,933	2.1	-8,626	-8.5	622	0.7
M1 + Ahorros	258,814	461	0.2	3,016	1.2	8,303	3.3	1,121	0.4	12,011	4.9
PSE sin depósitos fiduciarios	396,781	-1,176	-0.3	1,833	0.5	5,894	1.5	13,417	3.5	23,814	6.4
M3 sin fiduciarios	447,817	86	0.0	2,119	0.5	7,942	1.8	9,027	2.1	25,198	6.0
	Variaciones Anualizadas	Semanal		Últimas 4 sem.		Últimas 13 sem.					
	M3	-14.1		6.8		7.0					
	Efectivo	267.4		7.6		17.8					
	PSE	-28.3		6.7		5.7					
	M1	-44.1		-3.3		8.7					
	M1 + Ahorros	9.7		16.5		13.9					
	PSE sin depós. Fidu	-14.3		6.2		6.2					
	M3 sin Fiduciarios	1.0		6.4		7.4					

1/ No incluye FDN. A partir de la semana del 9 de diciembre de 2016 se incluyen en toda la serie los bonos denominados en pesos emitidos en el exterior por Findeter en 2014.

Fuente: Banco de la República y Superfinanciera de Colombia

c. M3, PSE Y M1 + AHORRO

Variaciones anuales (%) de datos semanales

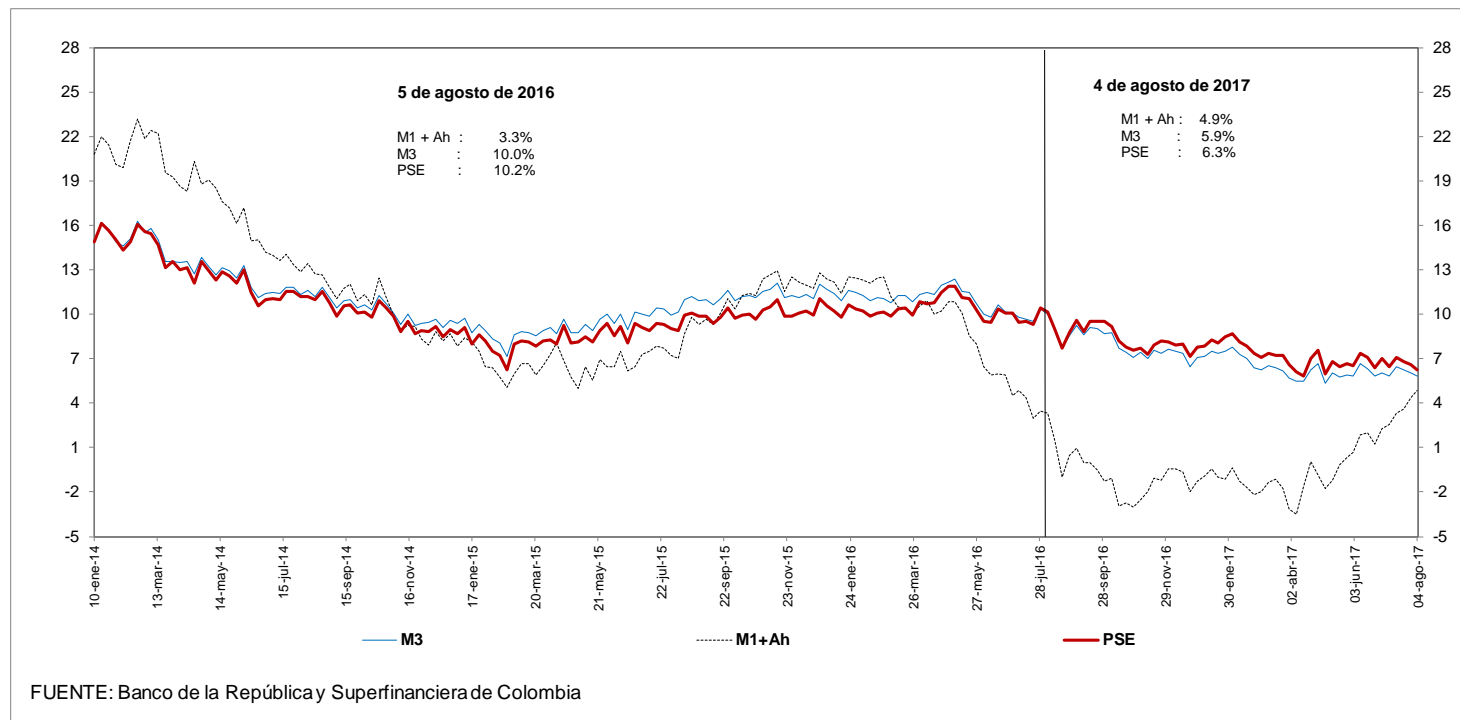

d. M3 Y PSE sin fiduciarios y M1 + AHORRO

Variaciones anuales (%) de datos semanales

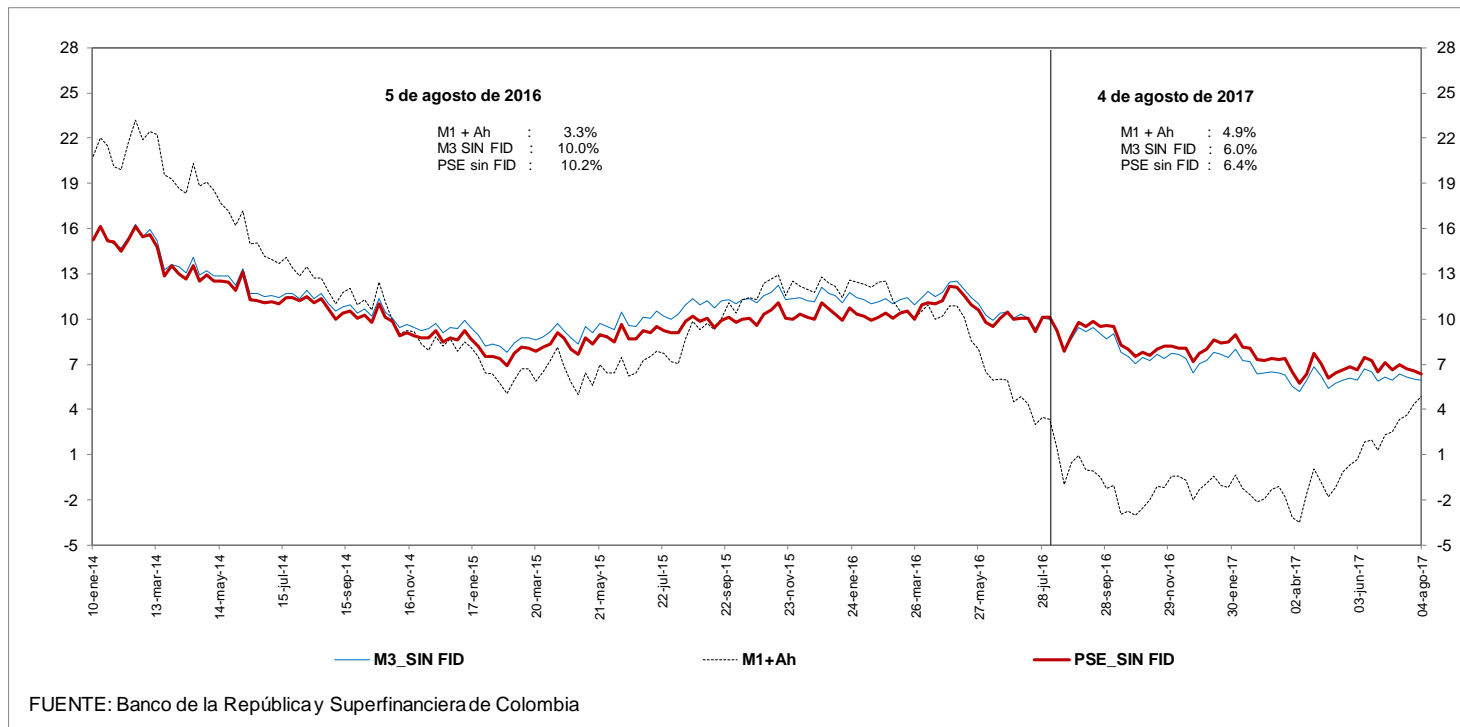

e. M3 Y PSE sin fiduciarios
Variaciones anualizadas últimas 13 semanas

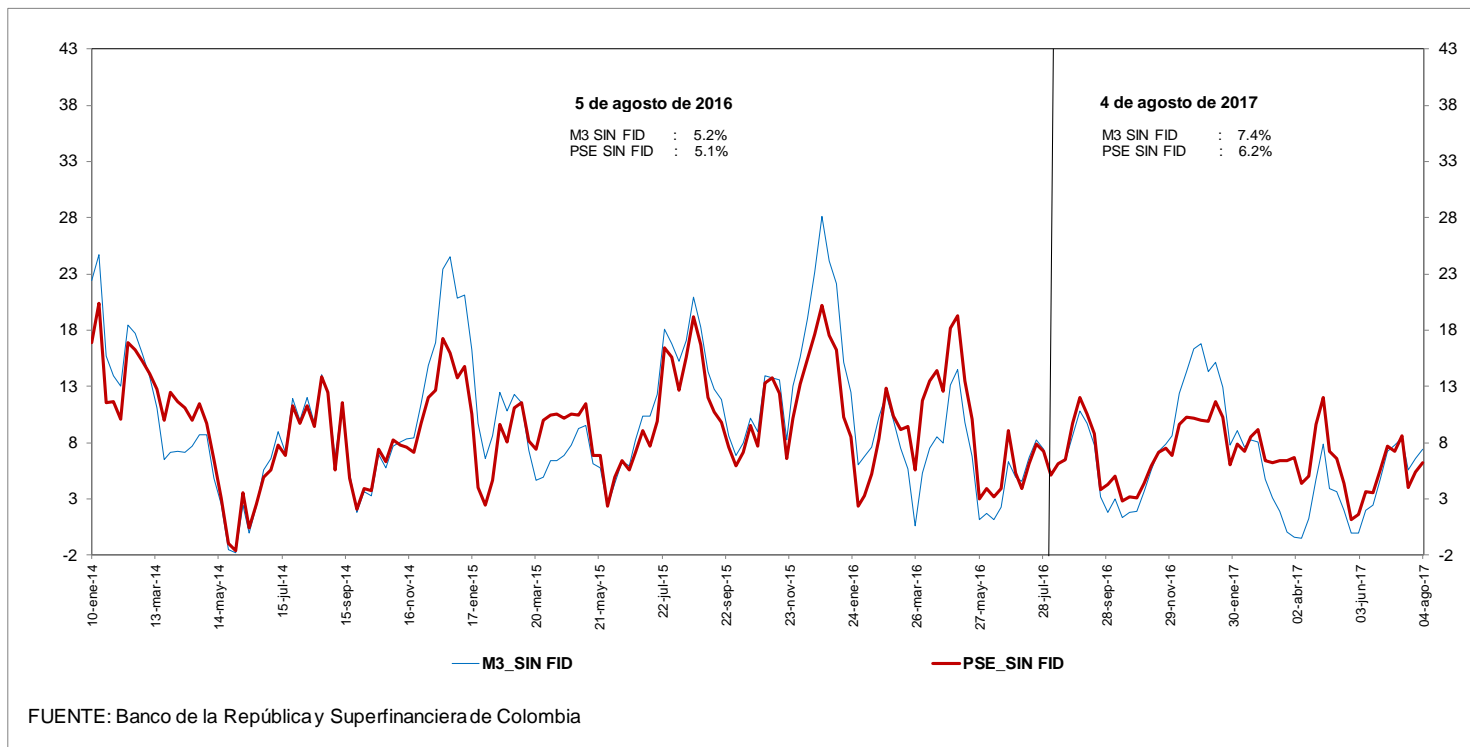

g. M3 y M1+AHORRO

Variaciones anualizadas últimas 13 semanas

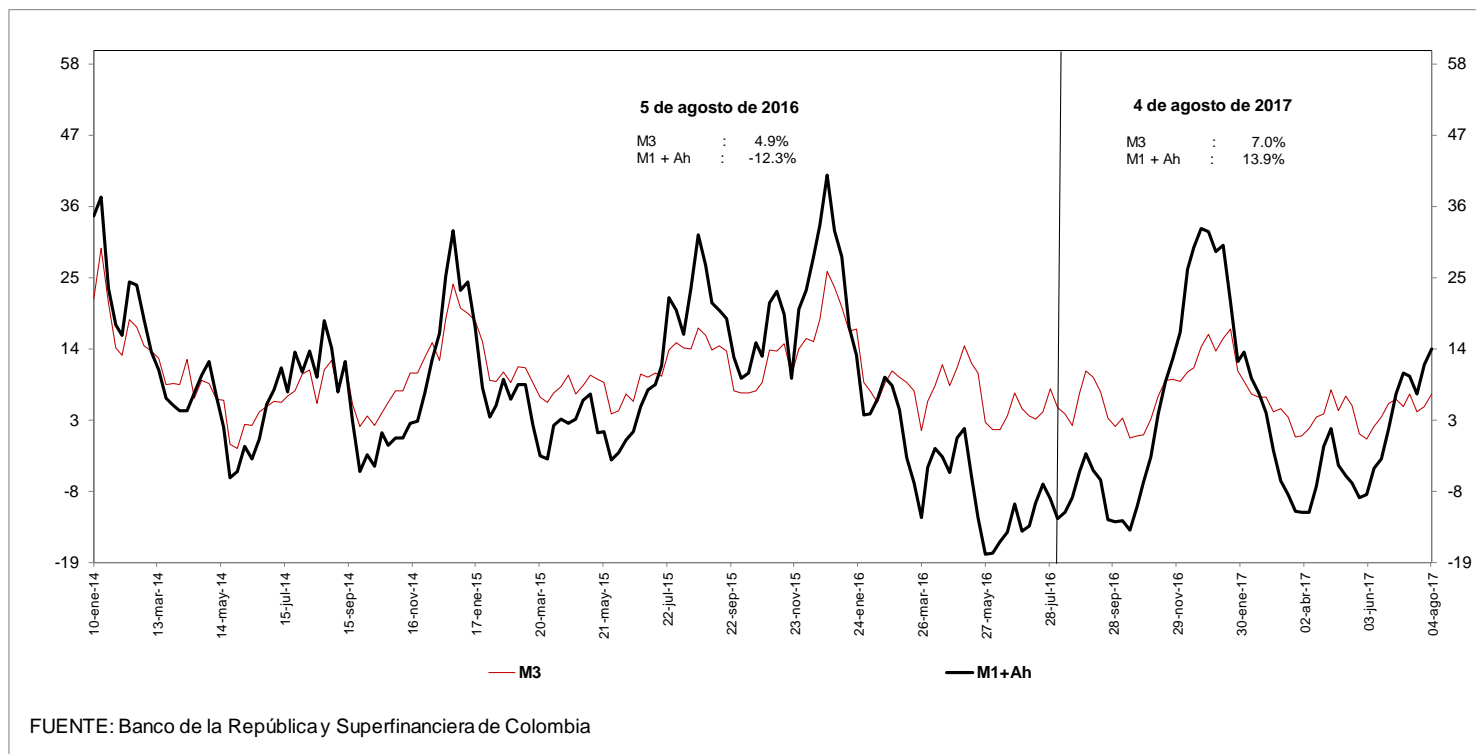

i. Base Monetaria y Multiplicador de M3
Promedio de orden 13

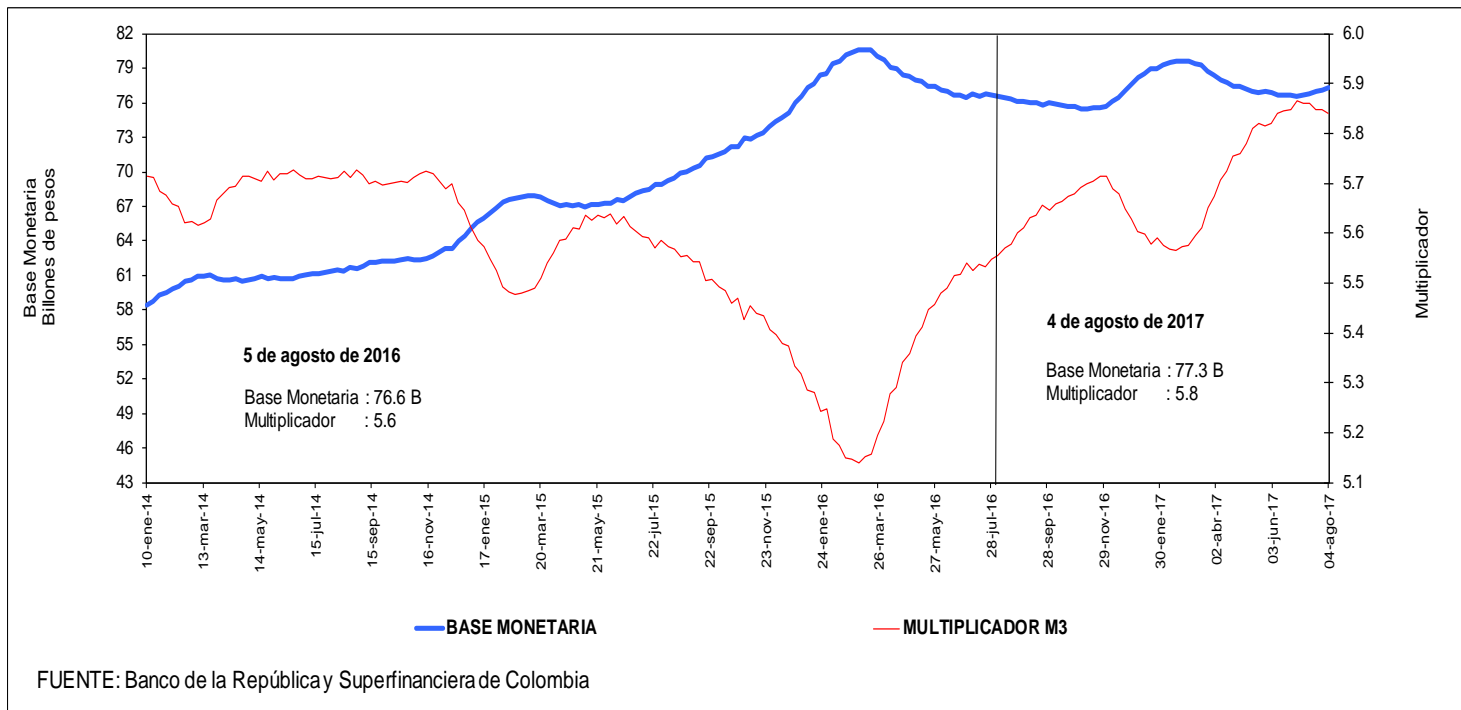

j. Coeficientes de Efectivo y Reserva
Promedio de orden 13

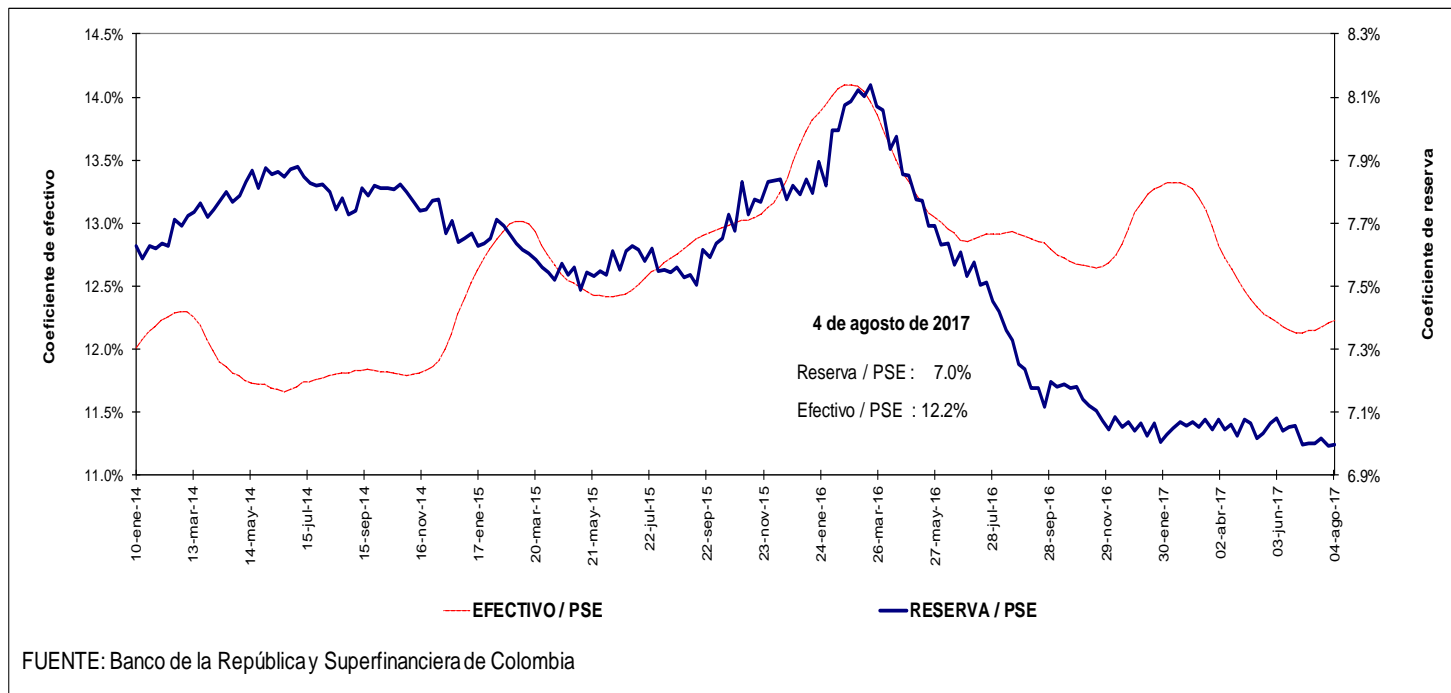

4. Activos internos del sector financiero y mercado de crédito

Cartera

a. Cartera Bruta M/T del Sistema Financiero por Modalidad de Crédito *

4 de agosto de 2017

(Miles de millones de pesos y porcentajes)

Moneda		Saldo	Participación %	Variaciones										
				Semanal		Últimas 4 semanas		Últimas 13 semanas		Año corrido		Anual		
				Absoluta	%	Absoluta	%	Absoluta	%	Absoluta	%	Absoluta	%	
Legal	Cartera ajustada	396,414	100.0	157	0.0	2,300	0.6	7,490	1.9	14,851	3.9	25,297	6.8	
	Comercial 1/	210,529	53.1	13	0.0	849	0.4	2,685	1.3	5,413	2.6	5,705	2.8	
	Consumo	118,166	29.8	7	0.0	909	0.8	3,072	2.7	5,759	5.1	12,633	12.0	
	Hipotecaria ajustada 2/	55,924	14.1	124	0.2	405	0.7	1,388	2.5	3,146	6.0	5,994	12.0	
	Microcrédito	11,795	3.0	13	0.1	136	1.2	346	3.0	533	4.7	965	8.9	
	Memo Item													
	Hipotecaria	51,830	13.2	124	0.2	467	0.9	1,139	2.2	2,717	5.5	5,091	10.9	
	Variaciones Anualizadas					Semanal	Últimas 4 semanas	Últimas 13 semanas	Año Corrido					
	Total cart. ajustada m/l					2.1	7.9	7.9	6.6					
						Comercial	0.3	5.4	5.3	4.5				
					Consumo	0.3	10.6	11.1	8.7					
					Hipotecaria	12.2	9.9	10.6	10.2					
					Microcredito	6.1	16.2	12.6	8.1					
Extranjera	Total cartera en M. E.	21,733		-152	-0.7	-873	-3.9	184	0.9	-187	-0.9	-1,266	-5.5	
	Total cartera en M. E. Mill. US\$	7,307		0	0.0	-3	0.0	31	0.4	2	0.0	-227	-3.0	
	Variaciones Anualizadas m/e					Semanal	Últimas 4 semanas	Últimas 13 semanas	Año Corrido					
	Expresada en pesos					-30.4	-40.1	3.5	-1.4					
Expresada en dólares					0.1	-0.5	1.7	0.0						
Total	Cartera total ajustada	418,147	100.0	6	0.0	1,427	0.3	7,674	1.9	14,663	3.6	24,032	6.1	
	Comercial	231,721	55.4	-123	-0.1	6	0.0	2,842	1.2	5,211	2.3	4,408	1.9	
	Consumo	118,707	28.4	-9	0.0	880	0.7	3,098	2.7	5,773	5.1	12,664	11.9	
	Hipotecaria ajustada 1/	55,924	13.4	124	0.2	405	0.7	1,388	2.5	3,146	6.0	5,994	12.0	
	Microcrédito	11,795	2.8	13	0.1	136	1.2	346	3.0	533	4.7	965	8.9	
	Variaciones Anualizadas					Semanal	Últimas 4 semanas	Últimas 13 semanas	Año Corrido					
	Total cart. ajustada m/t					0.1	4.5	7.7	6.2					
						Comercial	-2.7	0.0	5.1	3.9				
						Consumo	-0.4	10.2	11.2	8.7				
						Hipotecaria	12.2	9.9	10.6	10.2				
					Microcredito	6.1	16.2	12.6	8.1					

b. Cartera Neta M/T del Sistema Financiero por Modalidad de Crédito*

4 de agosto de 2017

(Miles de millones de pesos y porcentajes)

	Total cartera neta ml ajustada	373,685		-597	-0.2	1,821	0.5	5,898	1.6	11,515	3.2	21,056	6.0
	Comercial 1/	199,339		-352	-0.2	614	0.3	1,874	0.9	3,710	1.9	3,669	1.9
	Consumo	109,177		-355	-0.3	691	0.6	2,372	2.2	4,341	4.1	10,763	10.9
	Hipotecaria ajustada 2/	54,235		90	0.2	373	0.7	1,310	2.5	3,004	5.9	5,747	11.9
	Microcrédito	10,933		21	0.2	143	1.3	342	3.2	460	4.4	877	8.7
	Total cartera en M. E.	21,733		-152	-0.7	-872	-3.9	184	0.9	-187	-0.9	-1,266	-5.5
	Cartera Neta Ajustada Moneda Total	395,418		-749	-0.2	949	0.2	6,081	1.6	11,328	2.9	19,791	5.3

* No incluye FDN.

1/ Incluye ventas de cartera para manejo a través de derechos fiduciarios y ajustes por leasing operativo

2/ Incluye ajuste por titularización de cartera hipotecaria

Fuente: Formato semanal 281 de la Superintendencia Financiera, Titularizadora Colombia y cálculos BR

c. Cartera bruta en moneda legal
Variaciones anuales (%) de datos semanales

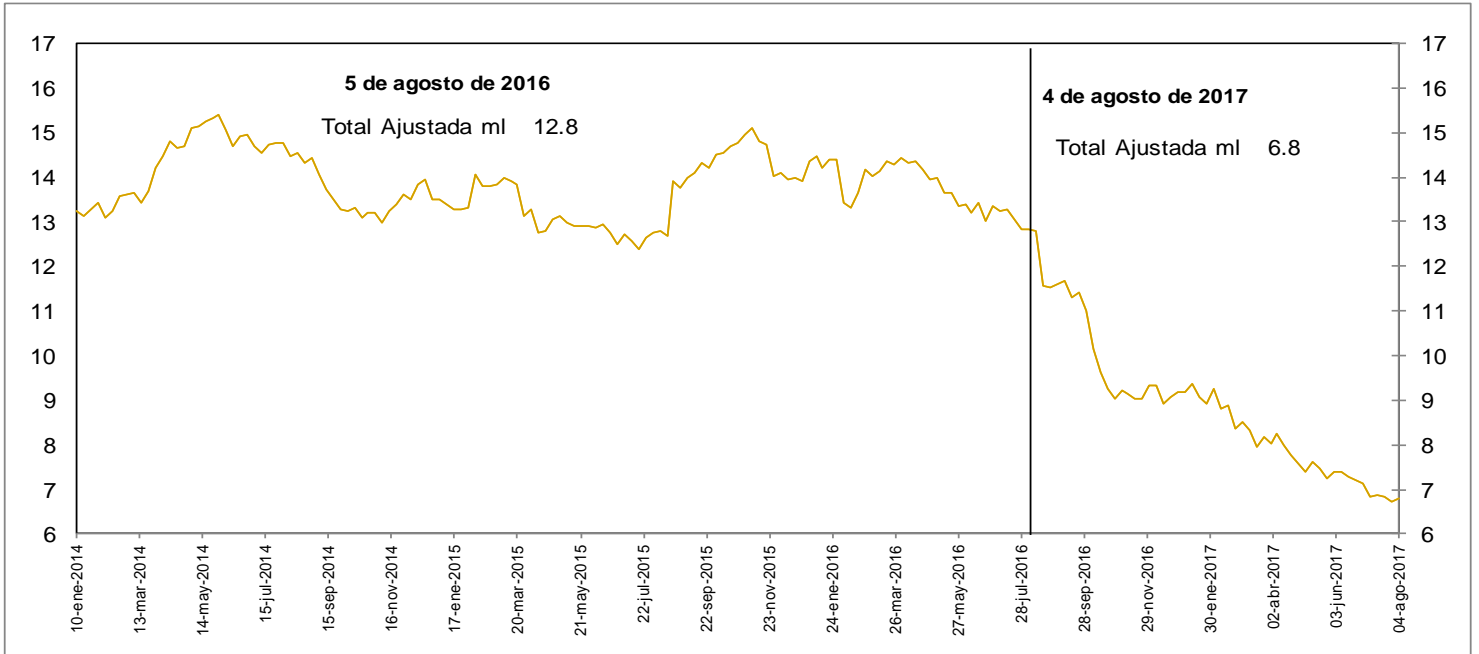

d. Cartera bruta en moneda legal por modalidad de crédito
Variaciones anuales (%) de datos semanales

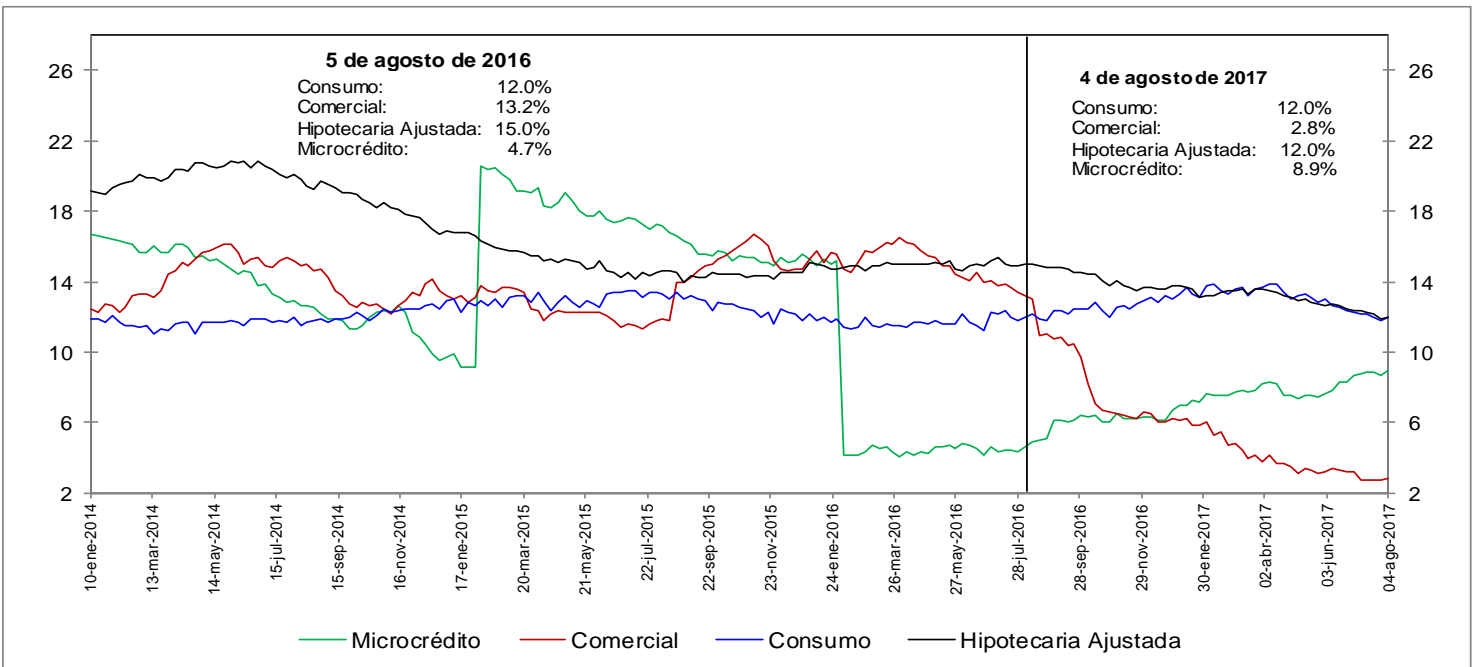

No incluye FND

Fuente: Formato 281 de la Superintendencia Financiera

e. Cartera bruta en moneda legal por modalidad de crédito
Variaciones anualizadas últimas 13 semanas (%)

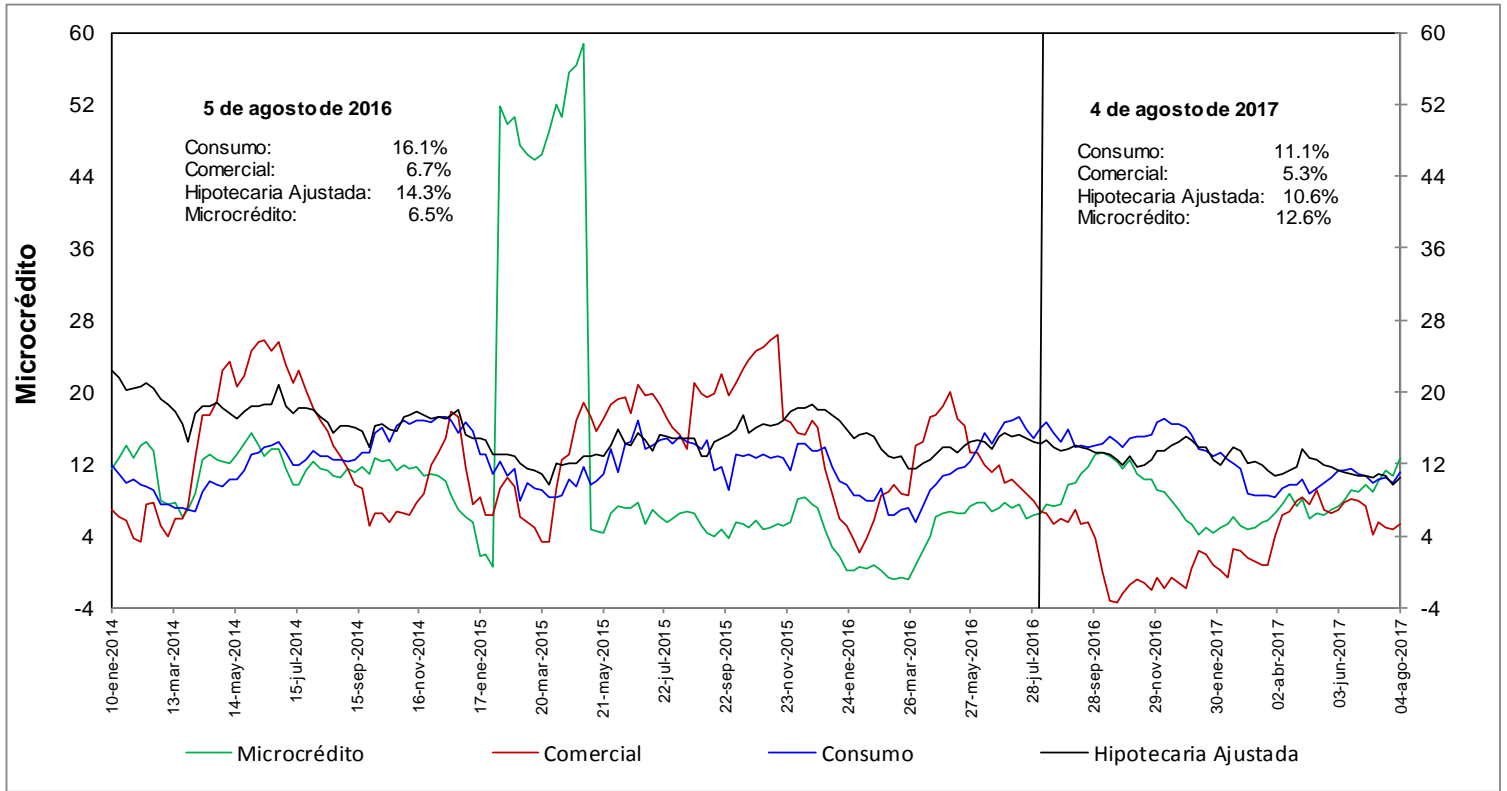

h. Cartera moneda extranjera en dólares (%)

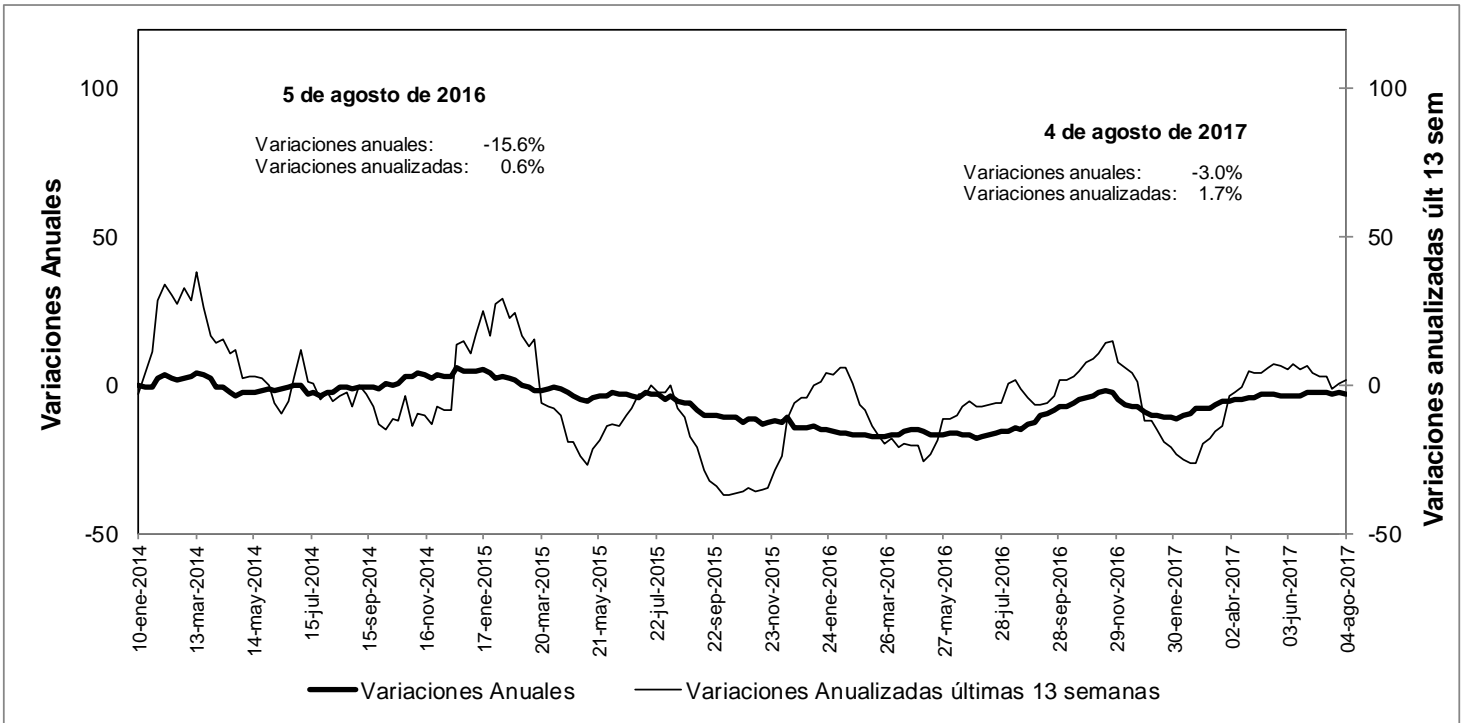

No incluye FND

Fuente: Formato 281 de la Superintendencia Financiera

**n. Bonos emitido por el sector financiero
-variación anual (%) y saldo (bill.)-**

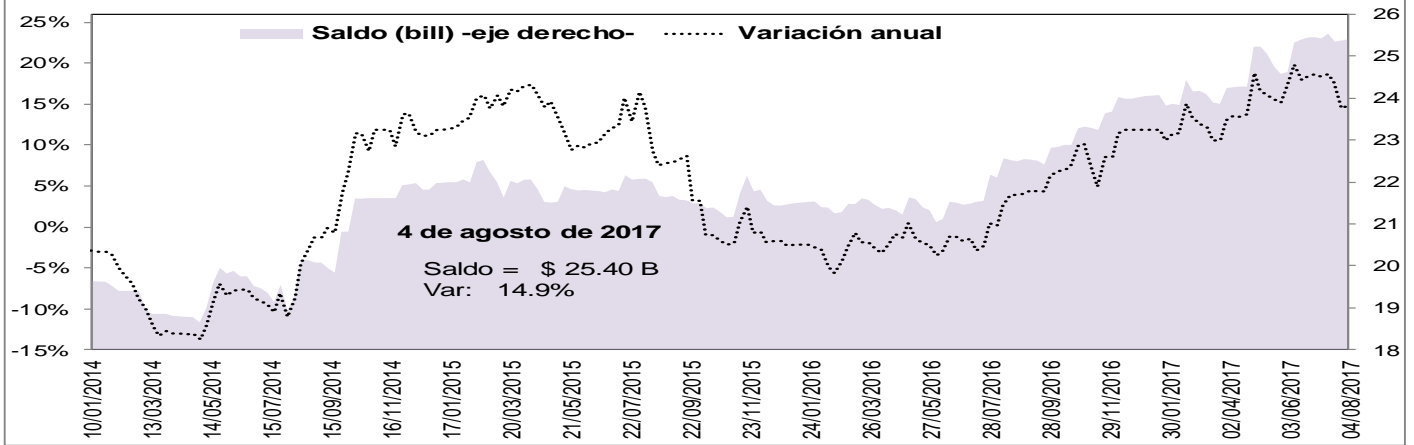

5. Margen de intermediación del sistema financiero

a. Información semanal, Promedio móvil de orden 4 *

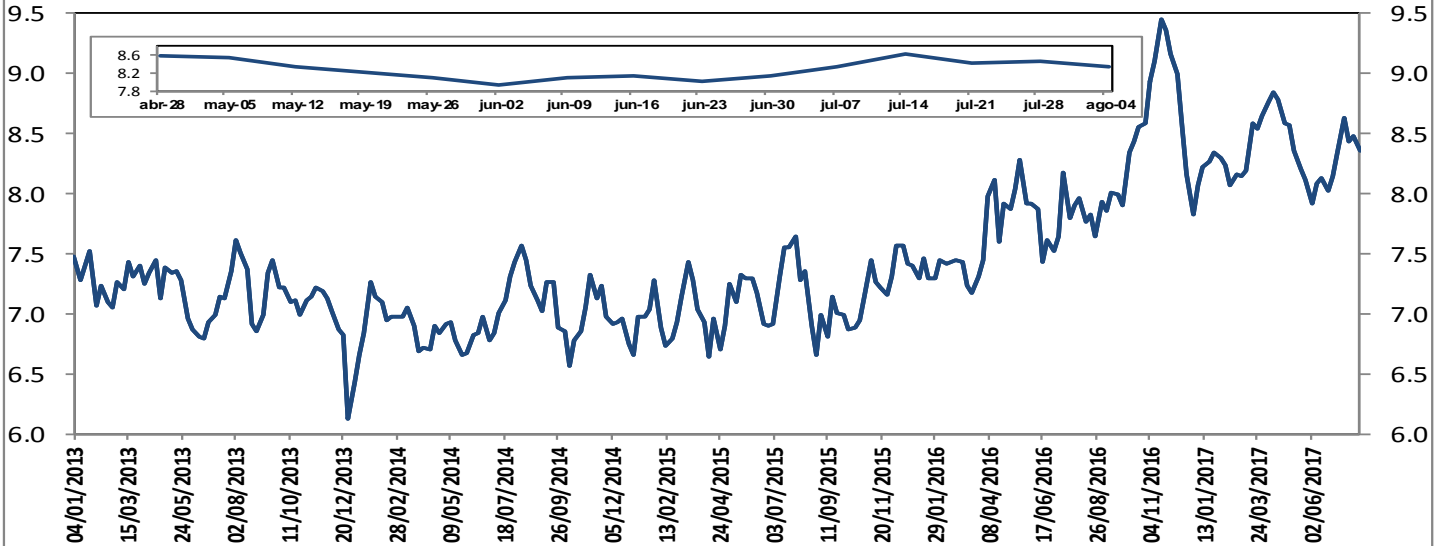

El margen de intermediación se calcula así: $MI = ((1+i_{activa})/(1+i_{pasiva}))-1$

Donde i_{activa} es la tasa de colocación total del sistema del BR e i_{pasiva} es la tasa ponderada de captación.

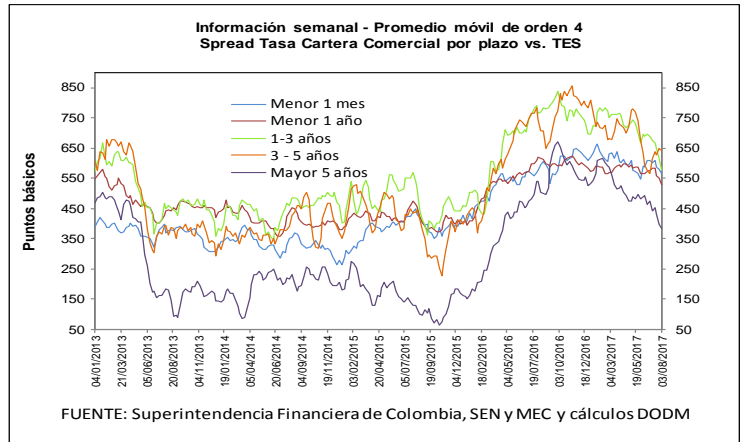
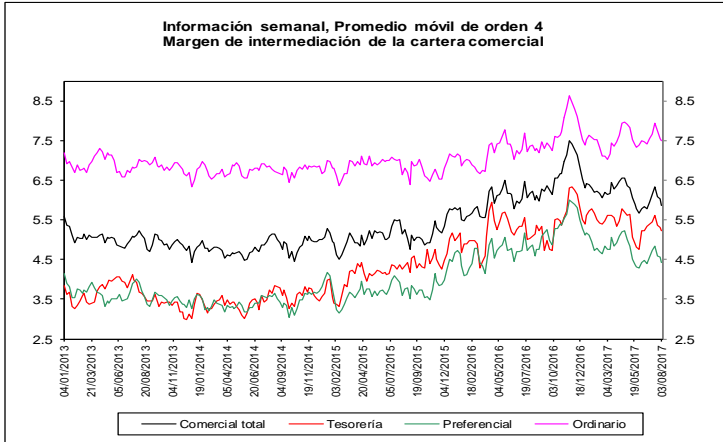

FUENTE: Superintendencia Financiera de Colombia, SEN y MEC y cálculos DODM

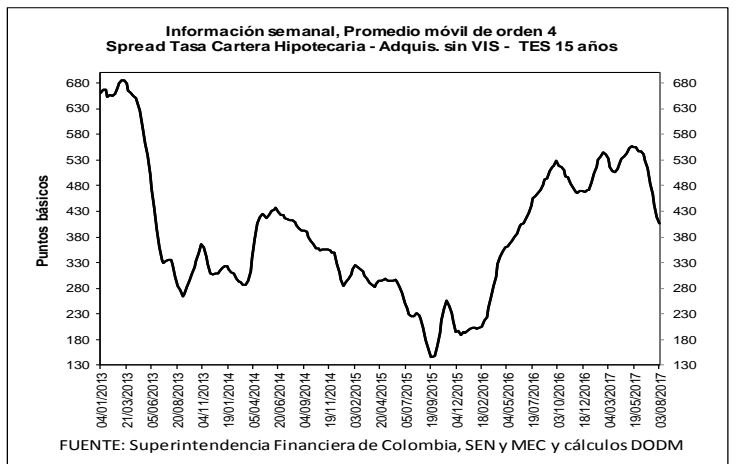
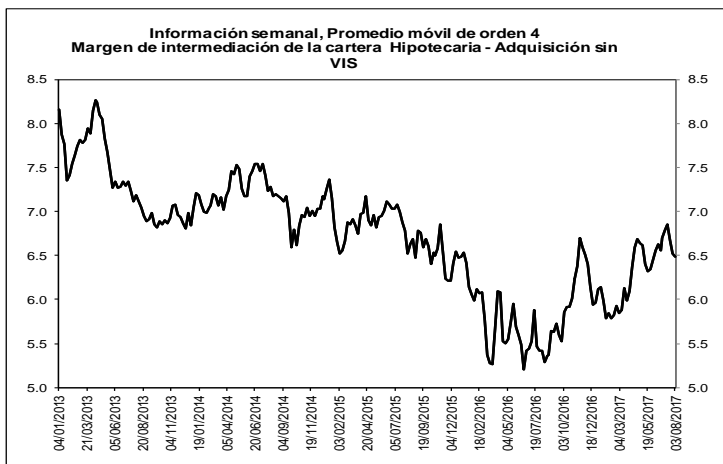
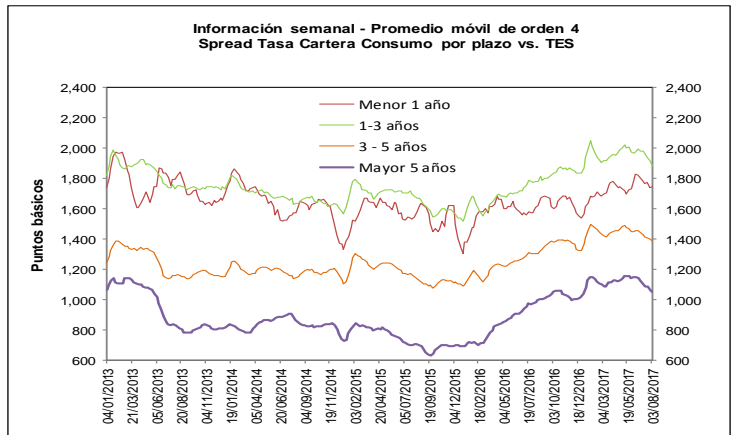
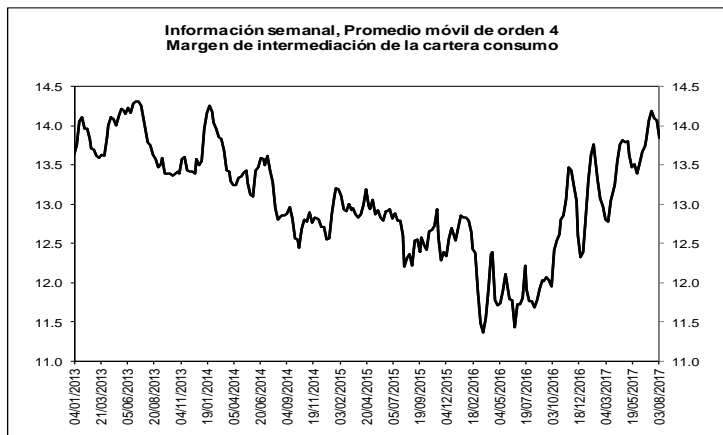

FUENTE: Superintendencia Financiera de Colombia, SEN y MEC y cálculos DODM

b. Spreads Tasa Cartera Comercial y Consumo por plazo vs. TES (Información semanal - Promedio móvil de

	Fecha	Variación (pb)					
		04-ago-17	1 semana	4 semanas	13 semanas	año corrido	año completo
Spread: tasa de interés cartera - tasa TES (puntos básicos)							
Comercial							
Menor a 1 mes	565.9	(14.10)	(35.60)	(43.32)	(41.71)	(11.30)	
Menor 1 año	527.5	(23.68)	(55.45)	(68.11)	(55.63)	(93.56)	
De 1 - 3 años	574.7	(42.91)	(99.82)	(161.25)	(121.26)	(191.85)	
De 3 - 5 años	641.6	(6.03)	26.66	(133.05)	(142.71)	(102.44)	
Mayor 5 años	385.1	(13.01)	(58.57)	(88.36)	(138.76)	(155.47)	
Consumo							
Menor 1 año	1,746.1	3.84	(32.81)	12.40	205.26	174.15	
De 1 - 3 años	1,888.1	(33.46)	(96.65)	(111.01)	53.79	116.18	
De 3 - 5 años	1,388.0	(12.35)	(42.89)	(94.16)	59.82	82.54	
Mayor 5 años	1,050.0	(22.71)	(54.87)	(94.49)	30.58	76.66	
Vivienda							
Mayor 15 años	410.0	(8.22)	(74.49)	(142.73)	(60.82)	(55.92)	
Memo Item (Información semanal - Promedio móvil de orden 4)							
	Monto semanal	Variación (pb)					
		mm de pesos	1 semana	4 semanas	13 semanas	año corrido	año completo
Tasas Comercial (%)							
Menor a 1 mes	10.2	80	(9.87)	(28.28)	(120.59)	(177.14)	(210.31)
Menor 1 año	10.6	1,446	(18.45)	(41.14)	(144.96)	(220.30)	(265.73)
De 1 - 3 años	11.3	521	(36.50)	(63.60)	(174.05)	(225.17)	(337.15)
De 3 - 5 años	12.5	197	(0.63)	55.36	(116.84)	(202.31)	(208.59)
Mayor 5 años	10.8	549	(9.47)	(31.46)	(50.68)	(181.17)	(221.97)
Tasas Consumo (%)							
Menor 1 año	22.8	15	9.06	(18.51)	(64.44)	40.59	1.99
De 1 - 3 años	24.5	132	(27.05)	(60.44)	(123.81)	(50.12)	(29.12)
De 3 - 5 años	19.9	474	(6.95)	(14.18)	(77.94)	0.22	(23.61)
Mayor 5 años	17.5	624	(19.17)	(27.75)	(56.81)	(11.82)	10.15
Tasas Vivienda (%)							
Mayor 15 años	11.5	233	(4.44)	(35.56)	(89.55)	(105.87)	(113.01)
Tasas Tes (%)							
Menor a 1 mes	4.5	n.a	4.22	7.32	(77.27)	(135.42)	(199.01)
Menor a 1 año	5.3	n.a	5.22	14.31	(76.84)	(164.67)	(172.16)
De 1 a 3 años	5.6	n.a	6.41	36.21	(12.80)	(103.91)	(145.30)
De 3 a 5 años	6.1	n.a	5.40	28.71	16.22	(59.60)	(106.15)
Mayor a 5 años	7.0	n.a	3.54	27.11	37.68	(42.41)	(66.50)
Mayor a 15 años	7.4	n.a	3.78	38.93	53.18	(45.05)	(57.10)

FUENTE: Superintendencia Financiera de Colombia, SEN y MEC y cálculos DTIE y DODM

6. Inversiones

a. Inversiones Netas de los Establecimientos de Crédito 1/ (Miles de millones de pesos y porcentajes)

(Miles de millones de pesos)	Saldo a 04/08/2017	VARIACIONES									
		SEMANTAL		ÚLTIMAS 4 SEMANAS		ÚLTIMAS 13 SEMANAS		AÑO CORRIDO		ANUAL	
		ABS	%	ABS	%	ABS	%	ABS	%	ABS	%
A. Moneda Legal	77,823	-552	-0.7	565	0.7	-692	-0.9	4,304	5.9	2,055	2.7
B. Moneda Extranjera	28,192	-106	-0.4	110	0.4	1,204	4.5	1,128	4.2	2,846	11.2
C. TOTAL (A+B=C)	106,015	-659	-0.6	674	0.6	512	0.5	5,431	5.4	4,901	4.8
ITEM DE MEMORANDO											
Moneda Extranjera - En millones US\$ 2/	9,478	30	0.3	398	4.4	366	4.0	459	5.1	1,176	14.2
TASA REPRESENTATIVA DE MERCADO	2,974	-21	-0.7	-118	-3.8	13	0.4	-26	-0.9	-78	-2.6

b. Inversiones de los Establecimientos de Crédito en ML 1/

(Miles de millones de pesos)	Saldo a 04/08/2017	VARIACIONES									
		SEMANTAL		ÚLTIMAS 4 SEMANAS		ÚLTIMAS 13 SEMANAS		AÑO CORRIDO		ANUAL	
		ABS	%	ABS	%	ABS	%	ABS	%	ABS	%
INVERSIONES NETAS	77,823	-552	-0.7	565	0.7	-692	-0.9	4,304	5.9	2,055	2.7
A. Establecimientos de crédito	77,823	-552	-0.7	565	0.7	-692	-0.9	4,304	5.9	2,055	2.7
Inversiones Brutas	77,903	-553	-0.7	564	0.7	-692	-0.9	4,285	5.8	2,032	2.7
a) Títulos de deuda:	57,743	-661	-1.1	342	0.6	-1,771	-3.0	3,133	5.7	93	0.2
Titulo de Tesorería - TES	43,607	-365	-0.8	706	1.6	-1,293	-2.9	3,569	8.9	903	2.1
Otros Títulos de deuda pública	4,288	-55	-1.3	-149	-3.4	-158	-3.5	88	2.1	445	11.6
Otros emisores Nacionales	9,841	-242	-2.4	-215	-2.1	-321	-3.2	-524	-5.1	-1,256	-11.3
Emisores Extranjeros	7	0	0.2	0	0.7	0	2.4	0	2.5	0	3.8
b) Instrumentos de patrimonio	3,176	11	0.3	66	2.1	110	3.6	213	7.2	695	28.0
c) Otras inversiones 2/	16,983	97	0.6	156	0.9	970	6.1	939	5.9	1,245	7.9
Deterioro	80	-1	-1.1	-1	-1.5	0	-0.4	-19	-19.0	-23	-22.5

c. Inversiones de los Establecimientos de Crédito en ME 1/

(Miles de millones de pesos)	Saldo a 04/08/2017	VARIACIONES									
		SEMANTAL		ÚLTIMAS 4 SEMANAS		ÚLTIMAS 13 SEMANAS		AÑO CORRIDO		ANUAL	
		ABS	%	ABS	%	ABS	%	ABS	%	ABS	%
INVERSIONES NETAS	28,192	-106	-0.4	110	0.4	1,204	4.5	1,128	4.2	2,846	11.2
A. Establecimientos de crédito	28,192	-106	-0.4	110	0.4	1,204	4.5	1,128	4.2	2,846	11.2
Inversiones Brutas	28,192	-106	-0.4	110	0.4	1,204	4.5	1,128	4.2	2,846	11.2
a) Títulos de deuda:	845	-57	-6.3	-155	-15.5	-106	-11.2	71	9.2	-250	-22.8
Titulo de Tesorería - TES	233	-1	-0.6	-5	-2.3	86	59.0	92	65.8	46	24.5
Otros Títulos de deuda pública	198	-46	-19.0	-90	-31.2	-130	-39.6	-10	-5.0	-301	-60.4
Otros emisores Nacionales	96	0	-0.5	-3	-3.2	-11	-10.4	-31	-24.6	-22	-19.0
Emisores Extranjeros	319	-8	-2.6	-57	-15.2	-52	-14.0	20	6.7	28	9.7
b) Instrumentos de patrimonio	74	1	1.6	-1	-1.5	1	0.7	-8	-9.3	30	66.4
c) Otras inversiones 2/	27,273	-51	-0.2	266	1.0	1,310	5.0	1,064	4.1	3,066	12.7
Deterioro	0	0	-0.7	0	-3.8	0	0.4	0	-0.9	0	-2.6

1/ No incluye FDN

2/ Incluye inversiones en subsidiarias y filiales, en asociadas, en negocios y operaciones conjuntas y en derechos fiduciarios. Incluye ajustes por reclasificación entre monedas nacional y extranjera.

Fuente: Formato 281 Superintendencia Financiera, cálculos BR

7. Balance consolidado de los Establecimientos de Crédito

PRINCIPALES CUENTAS DEL BALANCE DE LOS ESTABLECIMIENTOS DE CRÉDITO*

Miles de millones de pesos y porcentajes

Concepto	Saldo a		VARIACIONES									
	agosto 05 2016	agosto 04 2017	SEMANAL		ULTIMAS 4 SEM		ULTIMAS 13 SEM		AÑO CORRIDO		ANUAL	
			ABS	%	ABS	%	ABS	%	ABS	%	ABS	%
Activo Neto **	468,265	492,749	-2,305	-0.5	2,604	0.5	5,739	1.2	14,228	3.0	24,484	5.2
1. Posición propia contado 1/	5,011	6,034	584	10.6	-1,019	-13.9	-116	-1.9	3,490	143.6	1,312	26.2
2. Reserva bancaria	26,548	27,068	-1,209	-4.3	-925	-3.3	487	1.8	-2,103	-7.2	520	2.0
3. Depósitos remunerados en BR	28	3	-2	-41.8	-4	-52.2	-3	-51.5	-62	-95.1	-25	-88.5
4. Cartera bruta ML 2/	367,926	392,320	157	0.0	2,361	0.6	7,241	1.9	14,422	3.8	24,394	6.6
5. Inversiones netas ML 3/	75,768	77,823	-552	-0.7	565	0.7	-692	-0.9	4,304	5.9	2,055	2.7
6. Otros activos netos	-7,016	-10,500	-1,283	13.9	1,624	-13.1	-1,178	12.7	-5,822	127.6	-3,772	53.8
Pasivo + Patrimonio	468,265	492,749	-2,305	-0.5	2,604	0.5	5,739	1.2	14,228	3.0	24,484	5.2
Pasivo: Repos BR + PSE	387,811	408,439	-1,961	-0.5	1,215	0.3	3,245	0.8	12,937	3.3	20,627	5.3
1. Repos BR	8,029	4,889	626	14.7	-797	-14.0	-2,292	-31.9	-899	-15.5	-3,140	-39.1
2. PSE	379,782	403,550	-2,587	-0.6	2,012	0.5	5,538	1.4	13,836	3.6	23,768	6.3
Cuenta corriente	43,143	42,380	-2,311	-5.2	-530	-1.2	-115	-0.3	-4,236	-9.1	-763	-1.8
Ahorros	154,008	165,397	1,512	0.9	3,260	2.0	6,370	4.0	9,747	6.3	11,389	7.4
CDT + bonos	171,841	184,751	-421	-0.2	-812	-0.4	-370	-0.2	10,182	5.8	12,909	7.5
Depósitos fiduciarios (impuestos y otros conceptos)	6,815	6,769	-1,411	-17.2	179	2.7	-356	-5.0	420	6.6	-46	-0.7
Depósitos a la vista	3,975	4,252	45	1.1	-85	-2.0	9	0.2	-2,277	-34.9	278	7.0
Repos con el sector real	0	0	0	--	0	--	0	--	0	--	0	--
Patrimonio	80,454	84,310	-344	-0.4	1,389	1.7	2,494	3.0	1,290	1.6	3,856	4.8

* No incluye FDN. A partir de la semana del 9 de diciembre de 2016 se incluyen en toda la serie los bonos denominados en pesos emitidos en el exterior por Findeter en 2014.

** Neto de cuentas del pasivo diferentes a Repos con BR y PSE.

1/ No incluye comisionistas de Bolsa. Las variaciones absolutas corresponden a las variaciones en dólares multiplicadas por la tasa de cambio promedio del periodo.

2/ La cartera corresponde a las cifras de balance de los establecimientos de crédito con ajuste por cartera administrada a través de derechos fiduciarios entre el 2 de enero de 2015 y el 21 de octubre de 2016, la cual se incluye como parte de este rubro. A partir del 28 de octubre de 2016, esta cartera nuevamente se encuentra dentro de las cifras de balance como cartera de los establecimientos de crédito.

3/ Las inversiones corresponden a las cifras de balance de los establecimientos de crédito con ajuste por cartera administrada a través de derechos fiduciarios entre el 2 de enero de 2015 y el 21 de octubre de 2016, la cual se resta de este saldo. A partir del 28 de octubre de 2016, este ajuste se elimina porque el saldo por este concepto se encuentra registrado como cartera. Adicionalmente, el saldo de inversiones que se presenta en este cuadro contiene ajustes entre el 2 de enero de 2015 y el 8 de enero de 2016 por composición entre monedas de inversiones en subsidiarias y filiales.

Nota: Los Fiduciarios corresponden a servicios bancarios de recaudo.

Fuente: Banco de la República y Superfinanciera de Colombia

8. Activos externos netos y el mercado cambiario

a. Reservas Internacionales

RESERVAS INTERNACIONALES (Millones de dólares)

Concepto	2016	2017	2017	
	Acum Año dic 30	Acum Año jul 31	Acum Año** ago 11	Acum mes** ago 11
SALDO				
I. Reservas Internacionales Brutas *	46,683	47,541	47,523	
II. Pasivos de Corto Plazo	8	10	8	
III. Reservas Internacionales Netas (I-II) *	46,675	47,531	47,515	
VARIACION				
I. Reservas Internacionales Brutas	(58)	858	840	(17)
Pasivos de Corto Plazo	(1)	1	(0)	(2)
II. Reservas Internacionales Netas	(56)	856	841	(16)
Causaciones y Valuaciones	199	700	673	(28)
Pasivos con Residentes	3	(8)	(3)	5
Opciones call por ejercer	0	0	0	0
MEMO - ITEM				
Saldo Reservas internacionales brutas sin FLAR *	46,193	47,043	47,025	
Causaciones, Valuaciones y Provisiones (deterioro)**	(552)	148	120	
Pasivos con Residentes	89	81	86	
Opciones call por ejercer	0	0	0	

* Para efectos de reporte al FMI se excluyen los aportes al Fondo Latinoamericano de Reservas FLAR del saldo de reservas internacionales, sin embargo, en la información contable del Banco de la República los aportes al FLAR continúan formando parte de los activos de reservas. Información Preliminar

** Incluye el deterioro por operaciones de convenios de Aladi

Fuente: Banco de la República

b. Posición Propia y Posición Propia de Contado

millones de USD	21-jul-17	Variación 1 semana	Variación 4 semanas	Variación año corrido	Variación 1 año	Var. Cierre Trim. Ant.
PPC	2,378	-20	-217	1,519	1,477	-1
Derechos Netos a Futuro (DNF)	-2,550	82	341	-621	-779	-262
Contingencias Netas por Opciones (CNO)	178	26	55	64	163	-49
Otros Activos Netos (OAN)	2,452	-1	13	-412	-272	-14
PP	2,458	86	191	550	589	-327
PPC/PT	8.4%					
PP/PT	8.7%					

DNF: Derechos a Futuro - Obligaciones a Futuro

CNO: Contingencias Deudoras por Opciones - Contingencias Acreedoras por Opciones

OAN: Otros activos en m/e - otros pasivos en m/e

Fuente: Superintendencia Financiera de Colombia. Cálculos: Banco de la República.

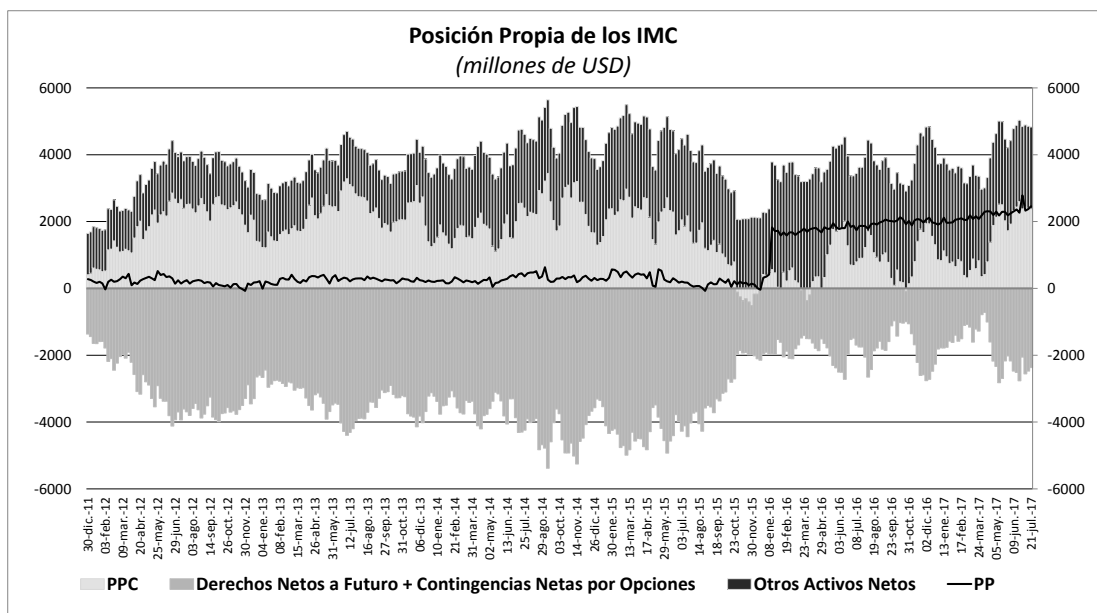

10. Mercados Financieros

a. Evolución durante la semana

En la semana que terminó el 11 de agosto, la percepción de riesgo medida a través del VIX aumentó y se ubicó en 15,51 como resultado de las tensiones entre Estados Unidos y Corea del Norte. De igual forma, el VSTOXX aumentó de 13,19 a 19,31.

En Estados Unidos:

- Durante la semana se dio a conocer el resultado de la variación del IPC para el mes de julio, la cual se ubicó en 1,7% a/a (esp: 1,8%; ant: 1.6%), reforzando las dudas de algunos agentes frente a la capacidad de la FED para realizar nuevas alzas de tasas de interés en lo que resta de este año.
- En el mercado laboral, las peticiones iniciales de desempleo fueron mayores a lo esperado llegando a 244 mil (esp: 240 mil; ant: 240 mil). Por su parte, el número de aperturas de empleo, de acuerdo a la encuesta de aperturas de empleos y rotación laboral (JOLTS por sus siglas en inglés), se ubicaron en 6,16 millones, mejor que lo anticipado por el mercado (esp: 5,75 millones; ant: 5,70 millones) y confirmando que el mercado laboral norteamericano continúa fortaleciéndose.
- Por sexta semana consecutiva los inventarios de petróleo crudo se redujeron, esta vez en 6,45 millones de barriles, contracción superior a lo esperado por el mercado (esp: -2,7 millones de barriles).

En Asia:

- En China el mercado accionario se debilitó significativamente debido a la incertidumbre frente al panorama político entre Corea del Norte y Estados Unidos y el cierre de posiciones por toma de ganancias. Las exportaciones crecieron 7,2% a/a (esp: 11%; ant: 11,3%) mientras que las importaciones aumentaron un 11% a/a (esp: 18%; ant: 17,2%). La balanza comercial de julio mostró un superávit de USD 46,74 mm (esp: USD45 mm; ant: USD42,8 mm; rev: USD42,75 mm). También se publicó el IPC para julio mostrando una variación de 1,4% (esp: 1,5%; ant: 1,5%).
- En Japón la cuenta corriente de junio mostró un superávit de ¥934,6 mm (esp: ¥860,5 mm; ant: ¥1,653,9 mm). En el segundo trimestre la cuenta corriente como porcentaje del PIB fue de 3,5%, siendo menor al 4% registrado en el primer trimestre.

En Europa:

- En el Reino Unido la producción industrial anualizada de junio se ubicó en 0,3% y la producción manufacturera anualizada se ubicó en 0,6%, en línea con lo esperado por el mercado. En el mismo mes la balanza comercial presentó un registro más bajo al esperado (obs: -£4564 millones, esp: -£2500 millones, ant: -£3037 millones y rev: -£2516 millones).

- En Alemania la producción industrial durante junio se contrajo 1,10% m/m, siendo una reducción mayor a la esperada por el mercado. En Italia la producción industrial aumentó 1,1% en junio, siendo un aumento mayor a lo esperado por el mercado. Por su parte, en Francia la producción industrial de junio cayó 1,1% m/m.x

En Latinoamérica:

- El 8 de agosto el Banco Central de Argentina decidió mantener inalterada su tasa de interés de referencia en 26,25%, en línea con lo esperado por el mercado. Por su parte, El 10 de agosto los Bancos Centrales de Perú y México decidieron mantener inalteradas sus tasas de interés de referencia en 3,75% y 7%, respectivamente.
- En Chile el Índice de Precios al Consumidor de julio aumentó 0,2% m/m (esp: 0,1%, ant: -0,4%), acumulando 1,4% en lo corrido del año y 1,7% en su variación anual (esp: 1,6%; ant: 1,7%). El Banco Central publicó los resultados de la encuesta de expectativas de agosto. Se destaca que para finales de 2017 la tasa de política esperada es 2,25% (ant: 2,50%) y el crecimiento del PIB pronosticado pasó de 1,5% a 1,4%.
- En Brasil el IPC fue de 0,24% en julio, siendo mayor a las expectativas del mercado (0,18%) y causado principalmente por el aumento en el precio de la gasolina. La inflación 12 meses se ubica en 2,70%, siendo el nivel más bajo desde febrero de 1999.
- En México la inflación interanual se aceleró en julio a su mayor nivel en ocho años y medio, debido principalmente a aumentos en los precios de algunos productos agropecuarios y servicios. Los precios al consumidor subieron 6,44% (esp: 6,37%; ant: 6,31%), la cifra más alta desde la variación de 6,53% que se registró en diciembre de 2008. La actividad industrial en junio registró un crecimiento del 0,1% frente al mes previo (esp: 0,4%; ant: 0,1%), impulsada principalmente por el sector generador de electricidad y otros servicios.

b. Tasas de interés de Bancos Centrales

	Tasa de interés vigente			
	Actual (a) 11 de agosto	Semana anterior 04 de agosto	4 sem atrás 11 de julio	Un año atrás
Estados Unidos	1 - 1.25	1 - 1.25	0.75 - 1.25	0.25 - 0.5
Zona Euro	0.00	0.00	0.00	0.00
Japón	0 - 0.1	0 - 0.1	0 - 0.1	0 - 0.1
Reino Unido	0.25	0.25	0.25	0.25
Canadá	0.75	0.75	0.50	0.50
Brasil	9.25	9.25	10.25	14.25
México =	7.00	7.00	7.00	4.25
Colombia	5.50	5.50	5.75	7.75
Chile	2.50	2.50	2.50	3.50
Argentina	26.25	26.25	26.00	30.25
Perú =	3.75	3.75	4.00	4.25
Australia	1.50	1.50	1.50	1.50
Nueva Zelanda =	1.75	1.75	1.75	2.00
Malasia	3.00	3.00	3.00	3.00
Sudáfrica	6.75	6.75	7.00	7.00
Turquía	8.00	8.00	8.00	7.50
India	6.00	6.00	6.25	6.50
Rusia	9.00	9.00	9.00	10.50
China	4.35	4.35	4.35	4.35
Suiza	-1.25 - -0.25	-1.25 - -0.25	-1.25 - -0.25	-1.25 - -0.25
Indonesia*	4.75	4.75	4.75	n.d.
Noruega	0.50	0.50	0.50	0.50

*Tasa de referencia de Indonesia a la tasa repo a 7 días.

c. Inflación observada y expectativas de inflación

PAIS	Tasa actual y meta de inflación			Encuesta de expectativas de inflación anual a diciembre del 2017			
	Inflación (b)	11 de agosto		BLOOMBERG		BANCOS CENTRALES	
		Tasa de interés real [(1+a)/(1+b)]-1	Meta de inflación 2017	Fecha de la encuesta	Resultado	Fecha de la encuesta	Resultado
Estados Unidos (Jul) ↑	1.70	-0.44	2.00	11/08/2017	1.80	-	-
Zona Euro (Jul)	1.30	-1.28	2.00	11/08/2017	1.40	2017-II**	1.60
Japón (Jun)	0.40	-0.30	2.00	11/08/2017	0.50	-	-
Reino Unido (Jun)	2.60	-2.29	2.00	11/08/2017	3.00	Mar-2017**	2.90
Canadá (Jun)	1.00	-0.25	1,00 - 3,00	11/08/2017	1,80	-	-
Brasil (Jul) ↓	2.71	6.37	2,50 - 6,50	11/08/2017	3,30	01/06/2017	3,90
México (Jul) ↑	6.44	0.53	2,00 - 4,00	11/08/2017	5,98	jul-17	6,05
Colombia (Jul)	3.4	2.03	2,00 - 4,00	11/08/2017	4,30	jul-17	4,28
Chile (Jul) =	1.70	0.79	2,00 - 4,00	11/08/2017	2,55	jul-17	2,50
Argentina (Jun)	23.38	2.33	12,00 - 17,00	04/08/2017	27,70	jun-17	22,00
Perú (Jul)	2.85	0.88	1,00 - 3,00	11/08/2017	2,70	abr-17	3,20
Australia (Jun)	1.90	-0.39	2,00 - 3,00	11/08/2017	2,10	jun-17	2,5
Nueva Zelanda (Jun)	1.70	0.05	1,00 - 3,00	11/08/2017	1,50	jun-17	1,70
Malasia (Jun)	3.60	-0.58	-	11/08/2017	3,30	-	-
Sudáfrica (Jun)	5.10	1.57	3,00 - 6,00	11/08/2017	5,00	mar-17	5,80
Turquía (Jul)	9.79	-1.63	3,00 - 7,00	11/08/2017	9,45	may-17	9,61
India (Jun)	1.54	4.39	2,00 - 6,00	-	-	-	-
Rusia (Jul)	3.90	4.91	4,00	11/08/2017	4,15	-	-
China (Jun)	1.40	2.91	3,00	11/08/2017	2,00	-	-
Irlanda (Jul) ↑	-0.20	0.20	2,00	11/08/2017	1,10	-	-
Portugal (Jul) ↓	0.90	-0.89	2,00	-	-	-	-
Grecia (Jul) ↓	1.00	-0.99	2,00	-	-	-	-
Suiza (Jul)	0.30	-0.55	2,00	-	-	-	-
Indonesia (Jul)	3.88	0.84	3,50 - 5,50	11/08/2017	4,15	2017-I	4,18
Noruega (Jun)	1.50	-0.99	2,50	11/08/2017	1,70	-	-

1 La metodología cambió a partir de Enero de 2009, se amplió la canasta acorde al SNC 1993. El período base pasó de Dic 1998 a Dic 2008.

* Corresponde a las expectativas de inflación para el 2017. ** Corresponde a las expectativas de inflación a 12 meses.

d. Tasas de los mercados monetarios internacionales

	Plazo	Tasa actual (a) 11 de agosto	Semana anterior (b) 04 de agosto	4 sem atrás	30 de Diciembre de 2016	Un año atrás	Variación p.b. última semana (a-b)
FEDERAL FUND	1 Día	1.16	1.16	1.16	0.55	0.40	0.0
LIBOR	1Día	1.18	1.18	1.18	0.69	0.42	0.0
LIBOR	1 Semana	1.20	1.20	1.19	0.72	0.44	-0.1
LIBOR	1 Mes	1.23	1.23	1.22	0.77	0.51	-0.2
LIBOR	3 Meses	1.32	1.31	1.30	1.00	0.82	0.3
EUR LIBOR	1 Día	-0.43	-0.43	-0.43	-0.41	-0.40	0.0
EUR LIBOR	1 Semana	-0.41	-0.41	-0.41	-0.39	-0.39	0.0
EUR LIBOR	1 Mes	-0.40	-0.40	-0.40	-0.38	-0.37	0.1
EUR LIBOR	3 Meses	-0.38	-0.37	-0.37	-0.34	-0.32	-0.5

Fuente: Bloomberg

Federal fund rate: Tasa interbancaria overnight a la cual los bancos miembros de sistema de la Reserva Federal de los Estados Unidos se prestan el exceso de reservas sin exigir garantía como contrapartida.

Libor: Tasa de interés interbancaria que se aplica en el mercado de capitales de Londres. Esta tasa se construye a partir de las cotizaciones (punta de oferta) que presentan los bancos con mejor calidad crediticia a las 11:00 a.m. hora en Londres, para los diferentes plazos. En el documento se presenta la tasa de referencia para transacciones en dólares.

EUR libor: Tasa de interés interbancaria para las transacciones en Euros que se aplica en el mercado de capitales de Londres. Esta tasa se construye a partir de las cotizaciones (punta de oferta) que presentan los bancos con mejor calidad crediticia a las 11:00 a.m. hora en Londres, para los diferentes plazos.

e. Bonos del tesoro americano

BONOS DEL TESORO AMERICANO ^{1/}	Tasa actual (a) 11 de agosto	Semana anterior (b) 04 de agosto	4 sem atrás	30 de Diciembre de 2016	Un año atrás	Variación p.b. última semana (a-b)
0.25	1.03	1.07	1.04	0.50	0.28	-3.82
0.5	1.14	1.14	1.13	0.61	0.44	-0.40
2	1.30	1.35	1.38	1.19	0.74	-5.7
5	1.74	1.82	1.92	1.93	1.15	-7.2
10	2.19	2.26	2.36	2.45	1.56	-7.3
30	2.79	2.84	2.92	3.07	2.27	-5.7

1/ Bonos genéricos de Bloomberg

Fuente: Bloomberg

f. Spread de deuda soberana

EMBI (Emerging Market Bond Index) ^{1/}	Spread actual (a) 11 de agosto	Semana anterior (b) 04 de agosto	4 sem atrás 11 de julio	30 de Diciembre de 2016	Un año atrás	Variación última semana (a-b)	Variación porcentual última semana (a/b)-1
Plus soberanos	344	330	338	363	349	14	4.1%
Colombia	209	200	207	226	238	9	4.5%
Argentina	444	447	433	453	489	-3	-0.7%
Brasil	280	262	283	327	309	18	6.9%
México	199	184	193	229	196	15	8.2%
Perú	136	126	137	174	173	10	7.9%
Venezuela	2987	2848	2472	2136	2567	139	4.9%
Turquía	287	270	308	357	303	17	6.3%
Sudáfrica	248	233	260	235	208	15	6.4%

1/ Bonos genéricos de Bloomberg

Fuente: Bloomberg

EMBI plus: Emerging Markets Bond Index - Embi + - es un índice creado por JP Morgan que mide los retornos totales de los instrumentos de deuda externa de los países emergentes, incluyendo bonos Bradys en dólares y en otras monedas, préstamos, Eurobonos e instrumentos de deuda local denominados en dólares. Este indicador está concentrado en instrumentos de las tres principales economías de Latinoamérica (Brasil, México y Argentina) con una ponderación de 68%, dejando el resto para los otros países Latinoamericanos. Para el desarrollo de este informe, se considera el spread de dicho portafolio EMBI, sobre la curva cero cupón de los treasuries. EMBI plus país: Emerging Markets Bond Index (Embi +) calculado bajos los mismos criterios del EMBI PLUS considerando únicamente los títulos del respectivo país. Para el desarrollo de este informe, se considera el spread de dicho portafolio EMBI, sobre la curva cero cupón de los treasuries.

g. TED (Libor 3 Meses – T-bills 3 Meses)

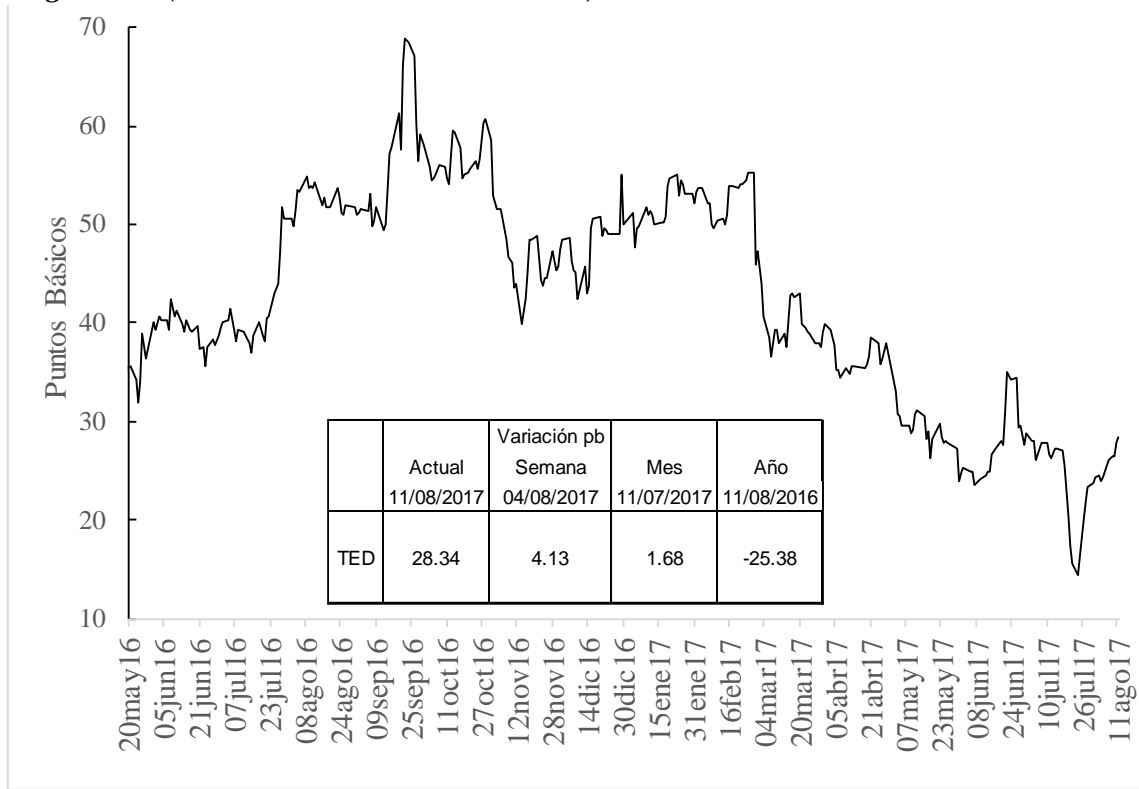

h. Embi plus, embi Colombia, CDS, coeficientes de aversión al riesgo y yankees

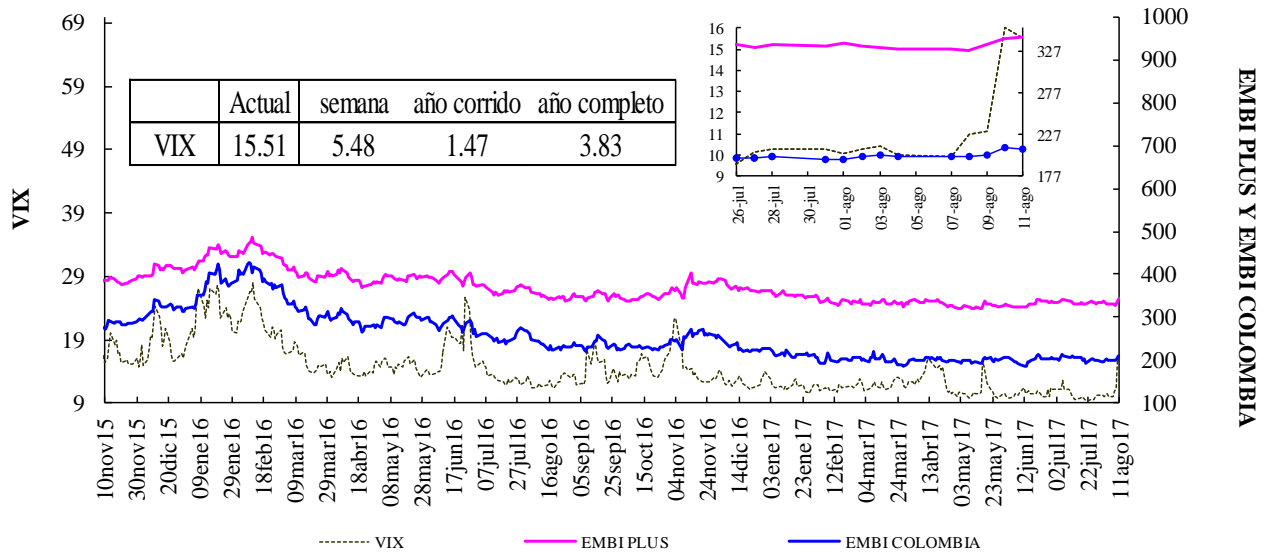

Fuente: Bloomberg, DODM

VIX: Índice de volatilidad del "Chicago Board Options Exchange SPX", que refleja la volatilidad implícita en las opciones sobre las acciones que componen el S&P 500. Se utiliza como un indicador que mide la aversión al riesgo de los inversionistas

EMBI-CDS 1-CDS 10-CDS 5

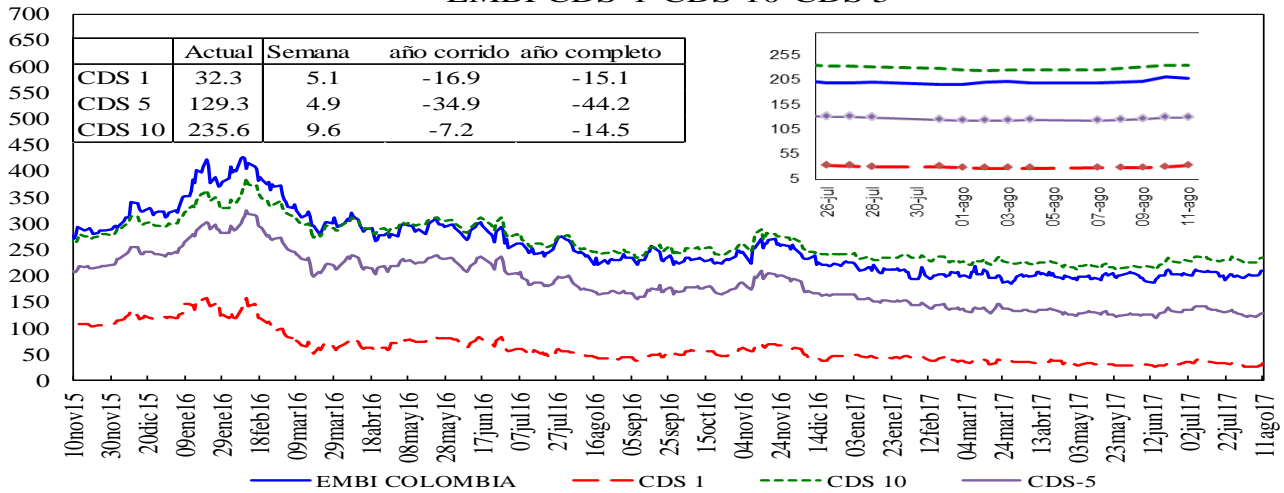

Credit Default Swap América Latina-5 años

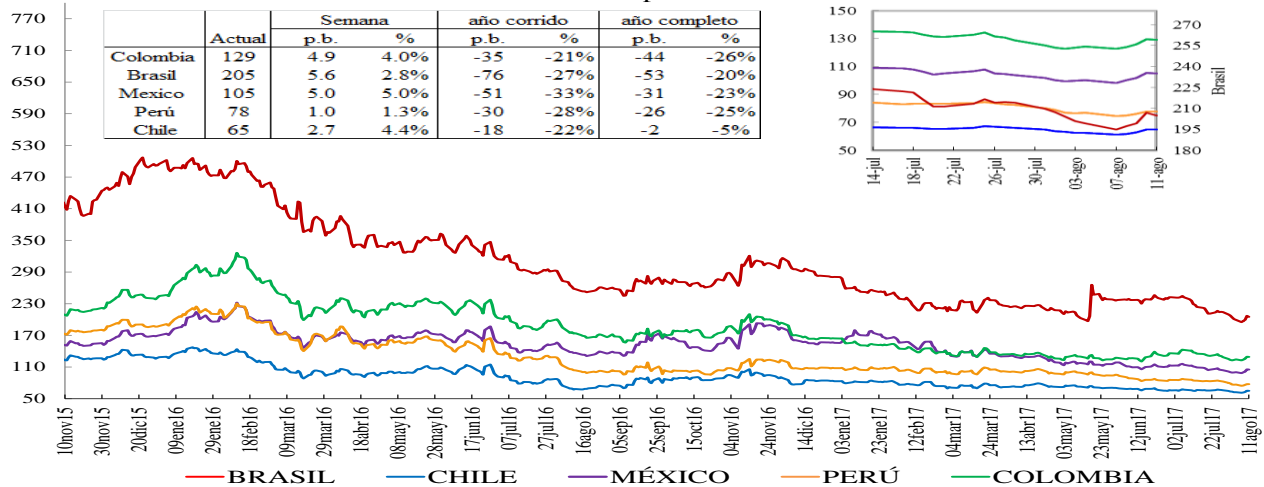

Credit Default Swap otros países - 5 años

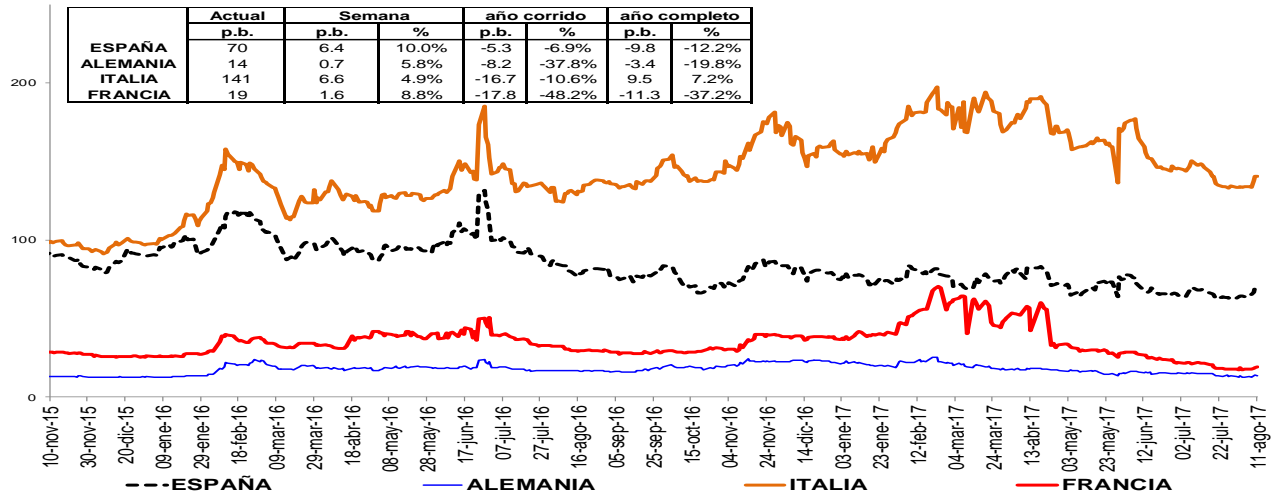

Un Credit Default Swap (CDS) es un instrumento financiero por medio del cual se negocia el riesgo crediticio de un bono. El tenedor paga una prima (puntos básicos sobre el valor nominal del bono) a la entidad que ofrece el CDS a cambio de que esta responda por valor nominal en caso que el emisor haga default. La valoración de un CDS se hace en puntos básicos sobre el valor nominal del bono y tiene una relación directa con el nivel de aversión al riesgo de los inversionistas. Es decir, entre más alta sea la probabilidad de default mayor será el valor del CDS y viceversa.

i. Índices Accionarios

País	Índices accionarios	Nivel actual 11 de agosto	Diferencia			
			Semanal 04 de agosto	4 sem atrás 11 de julio	30 de Diciembre de 2016	Un año atrás
EE UU	DOW JONES	21,858	-1.06%	2.1%	10.6%	17.4%
EE UU	S&P500	2,441	-1.43%	0.7%	9.0%	11.7%
EE UU	NASDAQ	6,257	-1.50%	1.0%	16.2%	19.7%
Zona Euro	Euro Stoxx 50	3,406	-2.88%	-1.7%	3.5%	11.7%
Alemania	DAX	12,014	-2.31%	-3.4%	4.6%	11.8%
Argentina	MERVAL	21,633	-0.33%	-2.2%	27.9%	41.3%
México	MEXBOL	50,645	-1.33%	0.3%	11.0%	4.8%
Brasil (Sao Paulo)	IBOV	67,359	0.69%	5.5%	11.8%	15.5%
Chile	IPSA	5,033	-1.43%	2.8%	21.2%	21.2%
Venezuela	IBVC	186,966	5.96%	48.5%	489.7%	1407.8%
Perú	IGBVL	16,888	0.37%	3.5%	8.5%	9.4%
Colombia	COLCAP	1,463	-0.91%	-0.8%	8.2%	10.2%
Japón	NKY	19,730	-1.12%	-2.3%	3.2%	17.9%
China	SHANGAI SE	3,209	-1.64%	0.2%	3.4%	6.9%

Fuente: Bloomberg

j. Comportamiento de tasas de cambio

ii) Depreciación de las principales monedas frente al Dólar Americano

TASAS DE CAMBIO Frente al dólar	Tasa Indirecta 11 de agosto	Tasa Directa 11 de agosto	Depreciación de las diferentes monedas frente al Dólar					
			Semanal 04 de agosto	4 semanas atrás	30 de Diciembre de 2016	Un año atrás	Dos años atrás	Tres años atrás
Euro	1.1822	0.85	-0.41%	-3.0%	-11.0%	-5.8%	-6.6%	13.2%
Libra	1.3014	0.77	0.20%	-1.3%	-5.2%	-0.4%	19.7%	29.0%
AUD	0.7894	1.27	0.35%	-3.2%	-8.7%	-2.5%	-7.5%	17.3%
NZD	0.7311	1.37	1.34%	-1.2%	-5.2%	-1.4%	-10.6%	15.7%
CAD	0.7888	1.27	0.26%	-1.8%	-5.7%	-2.4%	-3.3%	16.1%
Yen	0.0092	109.19	-1.36%	-4.2%	-6.6%	7.1%	-12.7%	6.8%
NOK	0.1261	7.9	-0.16%	-4.2%	-8.2%	-3.9%	-4.2%	28.3%

Fuente: Bloomberg

ii) Depreciación de monedas de países emergentes frente al Dólar Americano (tasas de cierre)

TASA DE CAMBIO Países Emergentes	Tasa actual 11 de agosto	Depreciación de las diferentes monedas frente al Dólar					
		Semanal 04 de agosto	4 sem atrás 11 de julio	30 de Diciembre de 2016	Un año atrás	Dos años atrás	Tres años atrás
Colombia	2,985.25	0.36%	-2.7%	-0.5%	2.6%	1.4%	58.7%
Argentina	17.71	0.23%	4.2%	11.5%	20.7%	92.0%	114.1%
Brasil	3.19	1.98%	-1.9%	-1.7%	1.6%	-8.1%	40.4%
Venezuela	10.13	1.46%	1.5%	1.4%	1.8%	61.0%	61.0%
Perú	3.24	-0.03%	-0.4%	-3.3%	-1.9%	0.8%	16.3%
México	17.83	-0.32%	-0.4%	-14.0%	-2.2%	9.3%	35.3%
Chile	646.80	-0.54%	-2.9%	-3.6%	0.6%	-5.1%	12.5%
Turquía	3.54	0.25%	-2.1%	0.4%	19.6%	27.2%	64.5%
India	64.14	0.87%	-0.7%	-5.6%	-4.0%	-0.1%	4.8%
Sudáfrica	13.47	0.15%	-0.7%	-2.0%	0.5%	5.3%	26.7%
Malasia	4.30	0.40%	-0.1%	-4.3%	7.3%	8.5%	34.4%

1/ Fuente: SET FX –Tasa promedio

Fuente: Bloomberg

iii) Depreciación del Peso frente a otras monedas

TASAS DE CAMBIO Peso frente a otras monedas	Tasa actual 11 de agosto	Depreciación del Peso frente a las diferentes monedas					
		Semanal 04 de agosto	4 sem atrás 11 de julio	30 de Diciembre de 2016	Un año atrás	Dos años atrás	Tres años atrás
COP/Euro	3529.01	0.77%	0.3%	11.8%	8.9%	8.5%	40.1%
COP/Libra	3884.86	0.16%	-1.4%	4.9%	3.0%	-15.3%	23.0%
COP/Yen	27.34	0.36%	1.5%	6.6%	-4.2%	16.2%	48.5%
COP/Sol Peruano	920.24	0.39%	-2.3%	2.9%	4.5%	0.6%	36.5%
COP/Peso Chileno	4.62	0.90%	0.3%	3.1%	1.9%	6.9%	41.0%
COP/Real Brasileiro	934.73	-1.59%	-0.8%	1.2%	1.0%	10.3%	13.0%
COP/Peso Mexicano	167.41	0.68%	-2.3%	15.6%	4.8%	-7.2%	17.3%

Fuente: Bloomberg, cálculos DODM

k. Precios internacionales de las materias primas

Materias primas Principales productos Balanza comercial	Materias Primas Producto	Nivel actual Dólares 11 de agosto	Diferencia				
			Semanal 04 de agosto	Frente a 31 de julio	4 semanas atrás	30 de Diciembre de 2016	Un año atrás
Índice General	CRB INDEX	179.6	-0.6%	-1.66%	3.27%	-6.70%	-1.31%
Exportaciones	Café	1.4	0.1%	0.75%	12.74%	2.37%	1.89%
Exportaciones	Azúcar	14.8	-0.9%	0.34%	7.41%	-19.40%	-24.46%
Exportaciones	Petróleo WTI	48.8	-1.5%	-2.69%	8.39%	-9.12%	12.26%
Exportaciones	Carbón	85.1	1.8%	2.22%	0.53%	-5.65%	39.51%
Exportaciones	Oro	1289.4	2.4%	1.57%	5.88%	11.90%	-3.69%
Exportaciones	Níquel	10590.0	2.5%	3.47%	17.93%	5.79%	-0.94%
Exportaciones	Aceite de Palma	1180.0	0.0%	7.27%	10.28%	-33.14%	-18.06%
Importaciones	Trigo	4.2	-3.0%	-7.86%	-21.56%	8.07%	3.24%
Importaciones	Sorgo	5.2	-1.0%	-2.15%	-11.28%	11.40%	26.33%
Importaciones	Maíz	3.3	-1.5%	-2.62%	-10.70%	0.30%	9.51%
Importaciones	Cacao	2009.3	-4.6%	-4.81%	7.08%	-6.46%	-33.84%
Importaciones	Algodón	0.7	-2.5%	-1.79%	1.61%	-6.01%	-6.16%
Importaciones	Soya	9.2	-0.6%	-4.54%	-7.39%	-6.28%	-7.69%
Importaciones	Arroz	12.7	2.4%	3.86%	5.50%	32.50%	33.66%
Otros	Plata	17.1	5.3%	1.74%	8.08%	7.55%	-14.25%
Otros	Cobre	6353.5	0.4%	0.10%	9.64%	15.50%	32.09%
Otros	Aluminio	2040.5	8.0%	7.17%	8.59%	19.08%	25.18%
Otros	Ganado	114.6	-2.3%	-0.44%	-2.29%	-2.39%	-1.04%
Otros	Petróleo Brent	52.1	-0.6%	-1.18%	9.64%	-8.31%	13.16%

Fuente: Bloomberg

Precio del petróleo: precio del futuro más cercano a vencer de un barril de petróleo crudo (en dólares).

Precio del carbón: precio de contado FOB de una tonelada de carbón en el New York mercantile exchange (en dólares).

Precio del café: precio de una libra de café colombiano cotizado en la bolsa de New York (en dólares).

Precio del algodón: precio de contado de una libra de algodón en el mercado de estados unidos (en dólares).

Precio del oro: precio de contado de una onza de oro (en dólares).

Precio del trigo: precio de contado de un saco de trigo rojo suave de invierno en Chicago (en dólares).

Precio del sorgo: precio de contado de un saco de sorgo (100 libras americanas) publicado por el Departamento de Agricultura de estados Unidos (en dólares).

Precio de la plata: precio de contado de una onza de plata (en dólares).

Precio del cobre: precio de contado de una tonelada métrica de cobre según London Metal Exchange (en dólares).

Precio del aluminio: precio de contado de una tonelada métrica de aluminio según London Metal Exchange (en dólares).

Precio del níquel: precio de contado de una tonelada métrica de níquel según London Metal Exchange (en dólares).

Aceite de palma: promedio ponderado del precio diario de una tonelada métrica de aceite de palma, para este promedio, si el mes corriente es enero, el precio en este mes será el precio de contado y el precio de los meses siguientes (febrero, marzo y abril) será el precio de los respectivos contratos. Estos son los precios del mercado de Malasia según el Malaysian Palm Oil Borrad (en dólares).

Precio del maíz: precio de contado de un saco de maíz amarillo en Chicago (en dólares).

Precio del azúcar: precio global de contado de una libra de azúcar (Fuente: International Sugar Organization-en centavos de dólar)

Precio del cacao: precio de contado de una tonelada métrica de cacao según la organización internacional de cacao (en dólares).

Precio del ganado: precio de contado del ganado vivo en el mercado de estados unidos (en dólares).

Precio de la Soya: precio de contado de un Bushel de soya amarilla en Chicago (en dólares)

Precio del arroz: precio de contado de un saco de arroz tailandés en Chicago (en dólares)

i) *Gráficos precios Internacionales de materias primas*

**PRECIOS DE MATERIAS PRIMAS
(base 100 = 11 de agosto de 2016)**

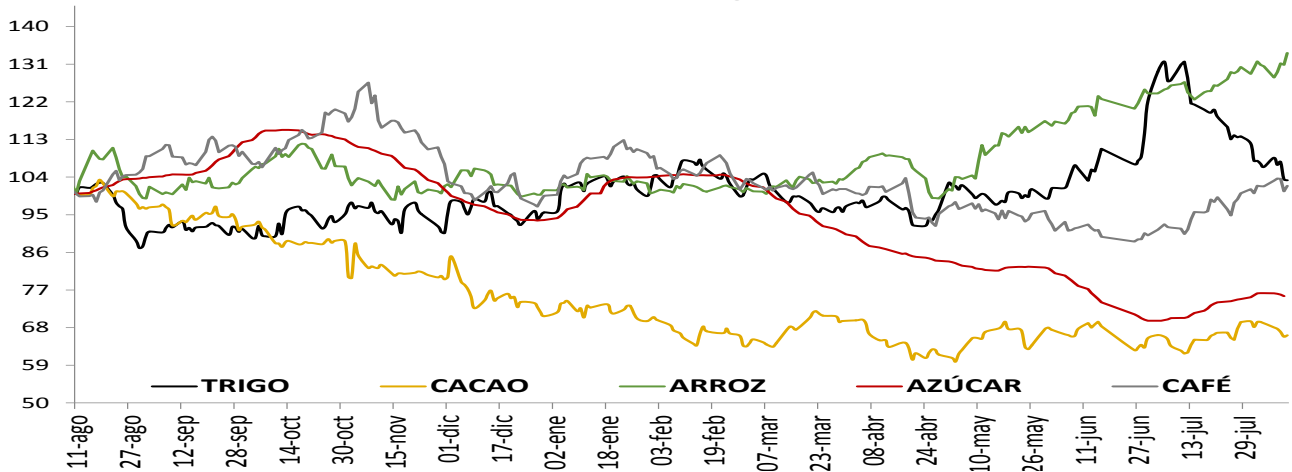

**PRECIOS DE MATERIAS PRIMAS
(base 100 = 11 de agosto de 2016)**

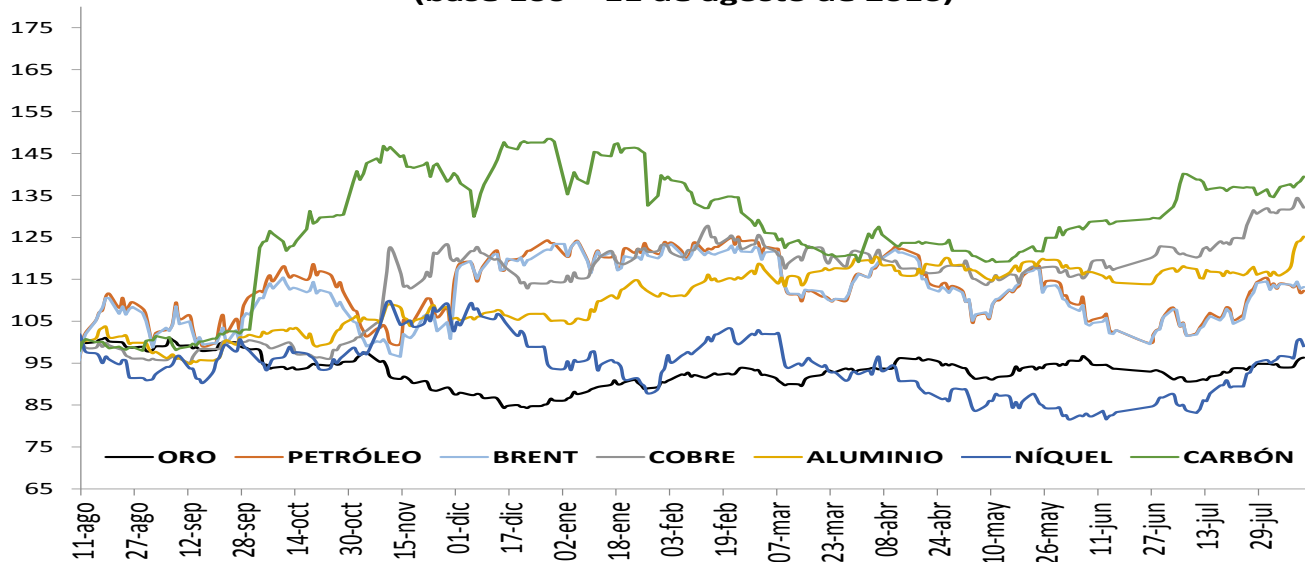

**PRECIOS DE MATERIAS PRIMAS
(base 100 = 11 de agosto de 2016)**

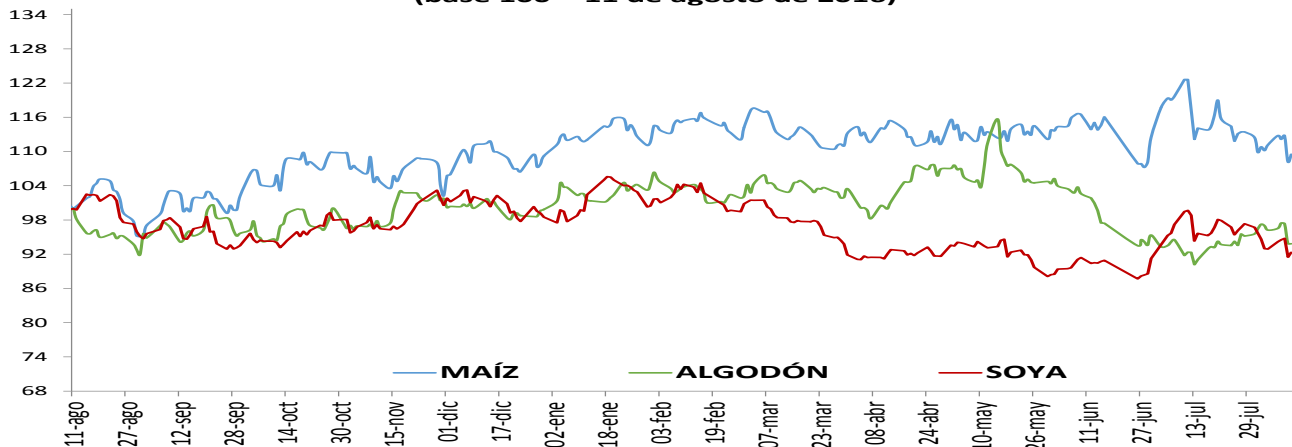

1. Resumen de los mercados de países desarrollados

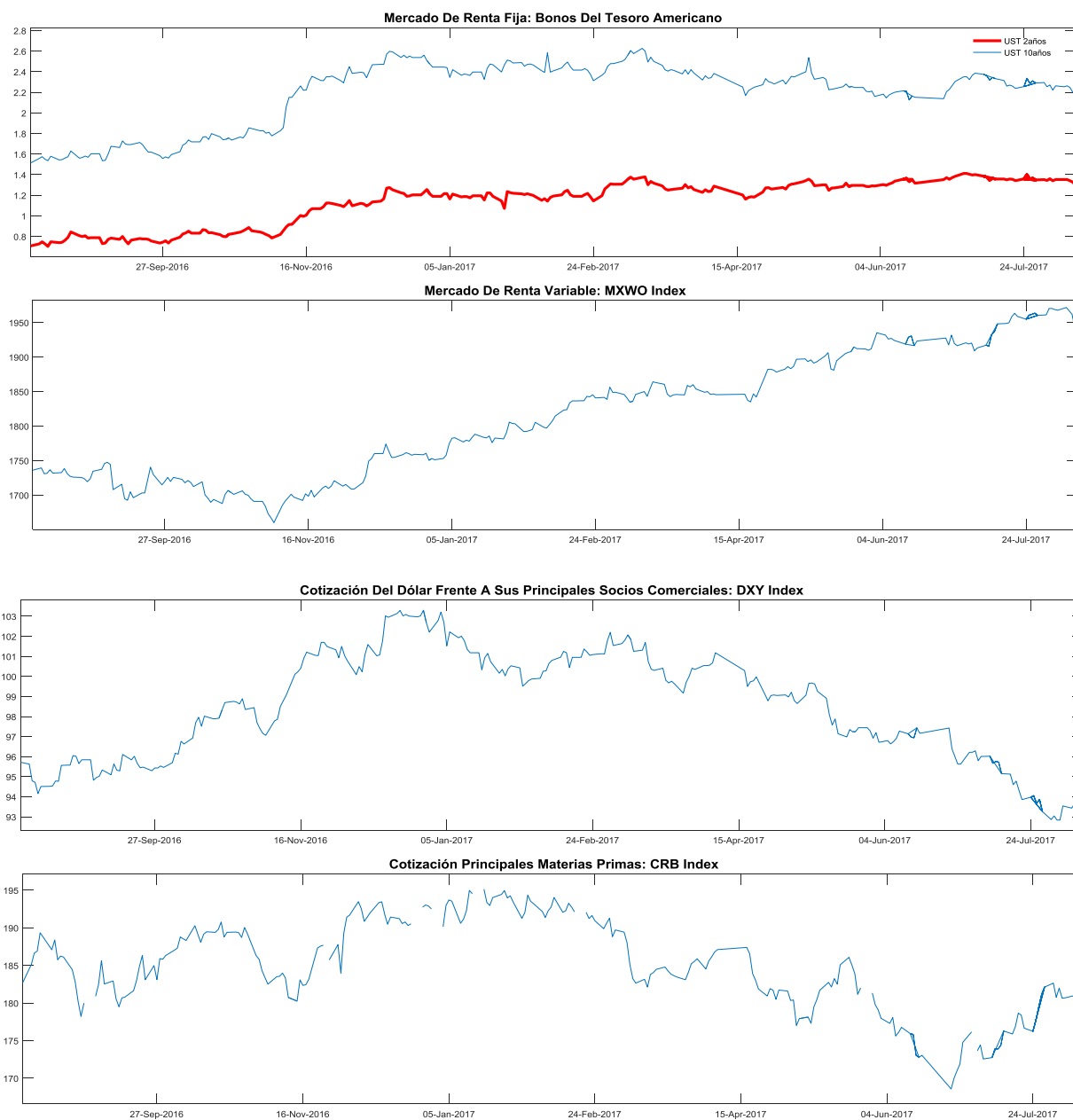

MXWO index: Índice de capitalización que mide el rendimiento de las acciones de compañías de países desarrollados. Este índice se deriva del MSCI de Morgan Stanley, el cual se conoce como el MSCI WORLD. La base del índice MXWO es el 31 de diciembre de 1969.

DXY index: Es un promedio ponderado del valor del dólar contra las monedas de un grupo de países que son los principales socios comerciales de Estados Unidos, entre los cuales se encuentran las siguientes monedas: El euro, el yen japonés, la libra esterlina, el dólar canadiense, la corona sueca y el franco suizo.

CRB index: Es un promedio aritmético de precios de futuros de una canasta de materias primas, entre los cuales se encuentra oro, plata, textiles, ganado vivo, café, azúcar, entre otros. La base del índice CRB es el 4 de noviembre de 1956 con un valor de 107.92.

Fuente: Bloomberg

m. Resumen de los mercados de países emergentes

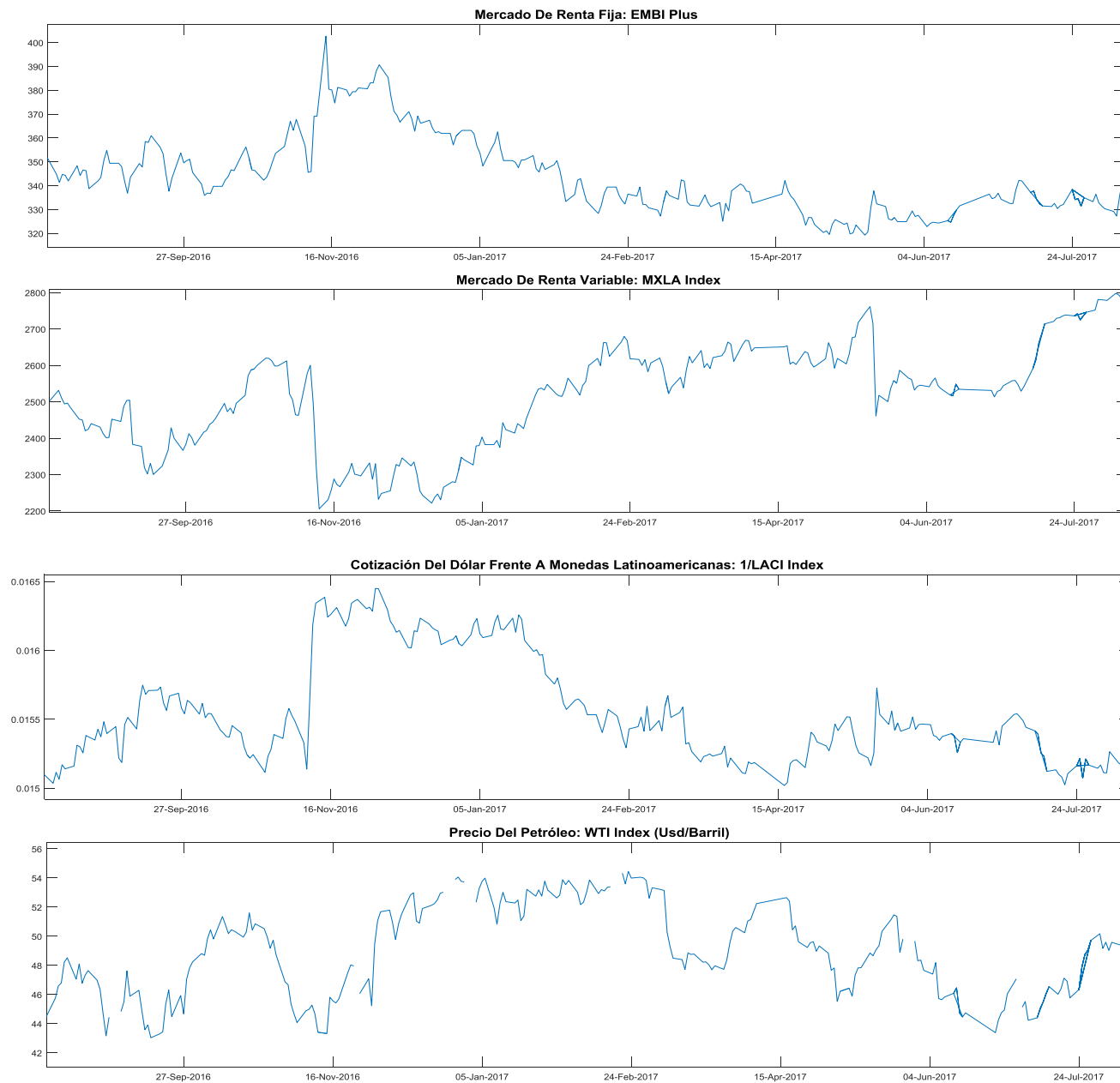

EMBI plus: Emerging Markets Bond Index, es un índice creado por JP Morgan que mide los retornos totales de los instrumentos de deuda externa de los países emergentes, incluyendo bonos Bradys en dólares y otras monedas, préstamos, Eurobonos e instrumentos de deuda local denominados en dólares. Este indicador está concentrado en instrumentos de las tres principales economías de Latinoamérica (Brasil, México y Argentina) con una ponderación de 68%, dejando el resto para los otros países Latinoamericanos. Para el desarrollo de este informe, se considera el *spread* de dicho portafolio EMBI, sobre la curva cero cupón de los *treasuries*. La base del EMBI PLUS es el 27 de agosto de 2002 con un valor de 878.

MXLA index: Índice de capitalización que mide el rendimiento de las acciones de compañías de países de América Latina. Este índice se deriva del MSCI de Morgan Stanley, el cual se conoce como el MSCI EM Latin América. La base del índice MXLA es el 31 de diciembre de 1987.

LACI index: índice creado por JP Morgan que mide el comportamiento de las monedas de países de América Latina. El índice corresponde a un promedio ponderado por liquidez y operación de la tasa spot de las 6 monedas de los países más importantes de esta región (ARS, BRL, CLP, COP, MXN, PEN). El índice LACI empieza desde el 18 de noviembre de 1992 con un valor de 1706.52.

Fuente: Bloomberg

11. Mercado cambiario y de derivados¹

a. Tasas y montos del mercado cambiario

2017	11-jul	21-jul	28-jul	04-ago	11-ago	Variación semanal	Variación 4 semanas
Tasa promedio	3,068.06	3,011.27	2,995.20	2,974.55	2,985.25	10.70	-82.81
						0.36%	-2.70%
Depreciación año completo	4.70%	2.82%	-3.12%	-3.41%	2.55%		
Depreciación año corrido	2.23%	0.34%	-0.19%	-0.88%	-0.53%		

Fuente: Tasa de Cambio promedio SET-FX

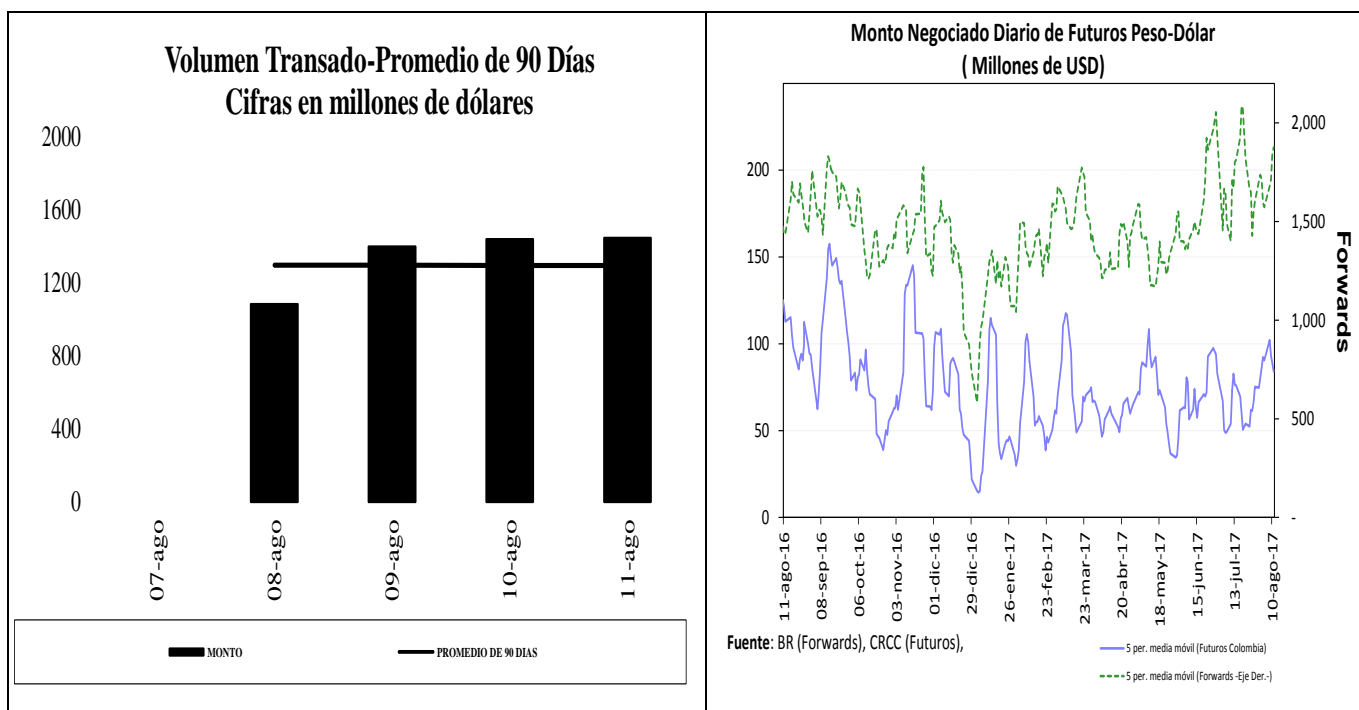

¹ Los Anexos 4 y 5 detallan información sobre el mercado cambiario y forward.

c. Pips, devaluaciones implícitas y tasas domésticas implícitas

Diferencial de Tasas AGO08 - AGO10						
	Monto promedio 3 meses*	Monto*	Dev. Implícita Ponderada		Devaluación Teórica	
			Semana Actual	Semana anterior	Semana Actual	Semana anterior
1 semana	1,166	1,152.32	5.06%	4.91%	4.25%	4.25%
1 mes	3,060	3,111.91	4.88%	4.63%	4.10%	4.17%
2 meses	125	130.74	4.81%	4.66%	3.99%	4.08%
3 meses	126	123.73	4.52%	4.60%	3.86%	3.96%
6 meses	290	282.41	4.52%	4.45%	3.68%	3.78%
1 año	166	161.36	4.20%	4.29%	3.20%	3.31%

Fuente: Operaciones reportadas por los IMC al Banco de la República

*Cifras en US\$ millones

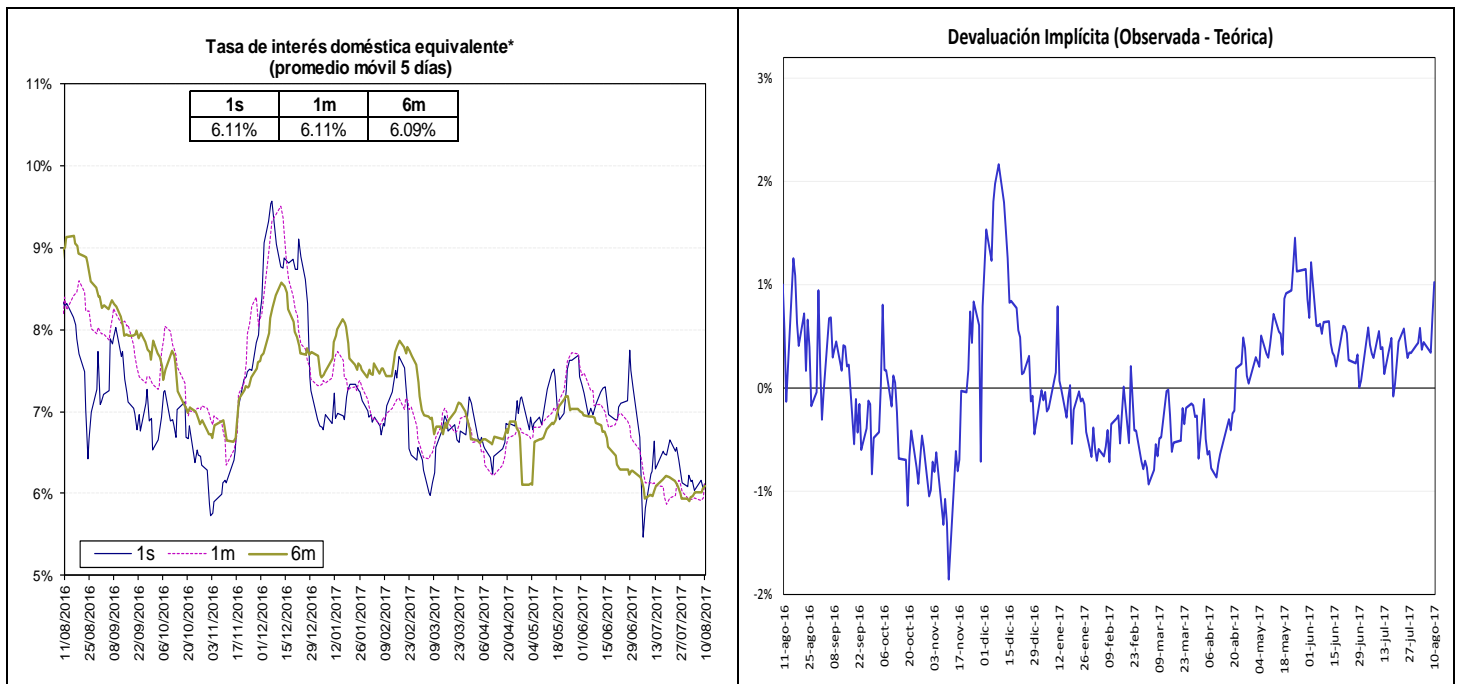

Fuente: Bloomberg y Banco de la República, cálculos DODM.

La tasa de interés doméstica equivalente es obtenida de la relación de equilibrio que debe existir entre la misma, la tasa de interés externa y la devaluación implícita en los contratos a futuro de peso dólar para que no existan oportunidades de arbitraje. La fórmula para el cálculo es $(1 + i) = (F/S) (1 + i^*)$, en donde i es la tasa de interés doméstica, F es el promedio ponderado de los precios en los contratos a futuro para el plazo (forwards), S es el precio del dólar en el mercado de contado, e i^* es la tasa de interés externa al plazo especificado (LIBOR).

e. *Inversiones de los Fondos de Pensiones Obligatorias en renta variable*

**Evolución del Portafolio Fondos de Pensiones obligatorias
(% del fondo)**

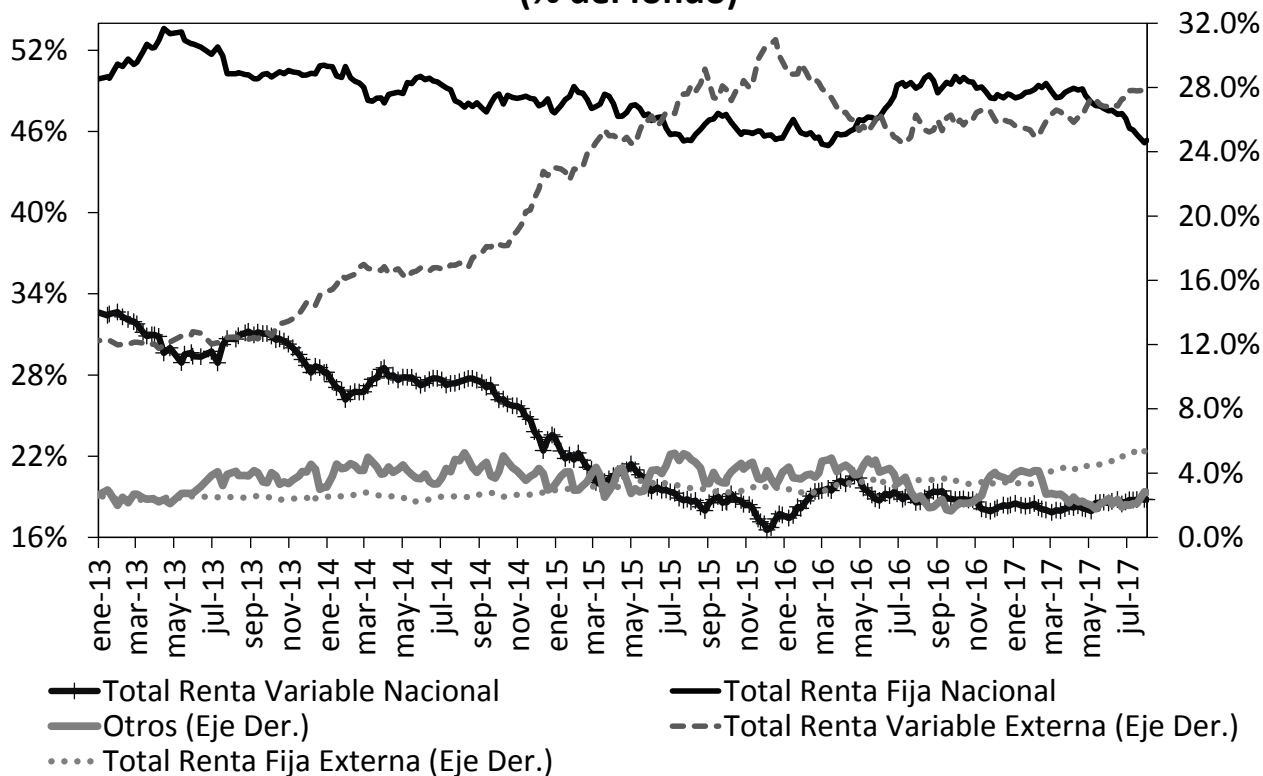

Fuente: Superintendencia Financiera de Colombia. Datos al 2 de agosto de 2017.

	Evolución de las inversiones de los Fondos de Pensiones Obligatorias en Renta Variable Local (\$Billones) *					
	29-jul			02-ago		
	Renta Variable Local	Total portafolio	% del portafolio	Renta Variable Local	Total portafolio	% del portafolio
Conservador	1.08	16.43	6.55%	1.07	16.52	6.50%
Mayor Riesgo	0.66	2.39	27.65%	0.66	2.39	27.72%
Moderado	37.21	177.75	20.94%	37.12	177.21	20.95%
Retiro Programado	1.24	17.24	7.20%	1.24	17.25	7.18%
Total	40.19	213.82	18.80%	40.09	213.38	18.79%

Fuente: Formato 351- Superintendencia Financiera

*Datos Preliminares sujetos a retransmisión

12. Mercado de deuda pública²

a. Mercado primario

Tipo	Plazo Remanente (años)	Fecha de vencimiento	Última Subasta		Subasta Anterior		Diferencia puntos básicos
			Tasa Corte	Fecha	Tasa Corte	Fecha	
TES-CP	-0.7	13-dic-16	6.95%	05-jul-16	7.17%	28-jun-16	-22
TES-CP	-0.4	14-mar-17	7.35%	07-jun-16	7.46%	31-may-16	-11
TES-CP	-0.2	13-jun-17	7.25%	06-sep-16	7.25%	06-sep-16	0
TES-CP	0.1	12-sep-17	7.33%	09-dic-16	7.40%	29-nov-16	-7
TES-CP	0.3	12-dic-17	6.30%	28-mar-17	6.45%	21-mar-17	-16
TES-CP	0.7	13-mar-18	5.40%	08-ago-17	5.50%	01-ago-17	-10
TES-PESOS	1.3	21-nov-18	5.66%	23-oct-13	6.13%	09-oct-13	-47
TES-PESOS	2.1	11-sep-19	5.55%	25-mar-15	5.68%	11-mar-15	-13
TES-PESOS	4.7	04-may-22	6.39%	23-oct-13	6.84%	09-oct-13	-45
TES-PESOS	1.2	24-oct-18	6.55%	25-abr-12	6.63%	11-abr-12	-8
TES-PESOS	2.9	24-jul-20	8.00%	27-ene-16	7.89%	13-ene-16	11
TES-PESOS	4.7	04-may-22	6.25%	09-ago-17	6.34%	26-jul-17	-9
TES-PESOS	6.9	24-jul-24	6.79%	25-mar-15	6.96%	11-mar-15	-17
TES-PESOS	9.0	26-ago-26	6.85%	09-ago-17	6.93%	26-jul-17	-8
TES-PESOS	10.7	28-abr-28	7.36%	13-ago-14	7.00%	23-jul-14	36
TES-PESOS	13.1	18-sep-30	7.25%	26-sep-16	7.24%	14-sep-16	1
TES-PESOS	14.9	30-jun-32	7.25%	09-ago-17	7.39%	26-jul-17	-14
TES-UVR	-0.2	17-may-17	3.09%	16-oct-13	3.28%	02-oct-13	-19
TES-UVR	1.7	17-abr-19	3.12%	20-ene-16	2.76%	06-ene-16	36
TES-UVR	3.6	10-mar-21	2.87%	02-ago-17	2.86%	19-jul-17	1
TES-UVR	5.5	23-feb-23	3.61%	20-jun-12	3.65%	18-abr-12	-4
TES-UVR	7.7	07-may-25	3.07%	15-feb-17	3.03%	19-jul-17	4
TES-UVR	9.6	17-mar-27	3.36%	02-ago-17	3.40%	19-jul-17	-4
TES-UVR	15.6	25-mar-33	4.73%	18-feb-16	4.63%	03-feb-16	10
TES-UVR	17.6	04-abr-35	3.79%	02-ago-17	3.73%	19-jul-17	6

Fuente: Mesa de Dinero

b. Curva de rendimientos de TES

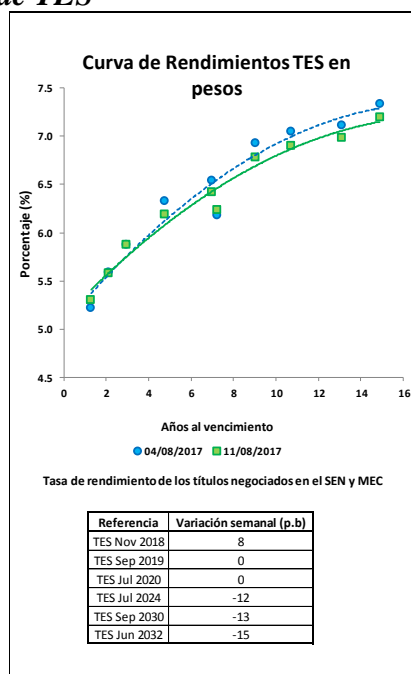

² El Anexo 6 detalla información sobre el mercado de deuda pública.

c. Compras Netas de TES en pesos

	Movimiento Neto en lo Corrido de 2017	Movimiento Neto desde Anuncio JP Morgan GBI-EM	Movimiento Neto del 4 al 10 de agosto de 2017	Tramo Corto	Tramo Medio	Tramo Largo	Movimiento Neto del 4 al 11 de agosto de 2017	Movimiento Neto en lo Corrido de agosto de 2017
Bancos Comerciales	7'255'489	(7'143'236)	869'546	187'969	792'229	33'245	1'013'442	527'729
Compañía de Financiamiento Comercial	(1'699)	(33'417)	-	-	-	-	-	500
Cooperativas	-	-	-	-	-	-	-	-
Corporaciones Financieras	(478'564)	(1'720'484)	106'940	206'175	(483'029)	98'694	(178'160)	(275'835)
Total EC	6'775'226	(8'897'137)	976'486	394'144	309'200	131'939	835'282	252'394
Fondos de Pensiones y Cesantías Propia	(97'500)	(128'730)	-	-	-	-	-	(28'000)
Fondos de Pensiones y Cesantías Terceros	909'143	(165'686)	213'587	119'500	41'000	503'087	663'587	868'087
	<i>Pasivos Pensionales</i>	97'441	63'481	51'500	13'000	190'981	255'481	483'481
Fondos de Pensiones - Prima Media	-	(69'650)	-	-	-	-	-	-
Total Fondos de Pensiones y Cesantías	811'643	(364'066)	213'587	119'500	41'000	503'087	663'587	840'087
Sociedades Comisionistas de Bolsa Propia	(453'722)	154'059	101'130	125'438	(25'595)	(82'212)	17'630	146'815
Sociedades Comisionistas de Bolsa Terceros	243'264	(316'896)	35'500	10'500	4'500	34'500	49'500	66'500
	<i>Extranjeros</i>	(1'550)	28'863	-	-	-	-	-
	<i>FIC</i>	-	18'062	-	-	-	-	-
Total Sociedades Comisionistas de Bolsa	(210'458)	(162'837)	136'630	135'938	(21'095)	(47'712)	67'130	213'315
Sociedades Fiduciarias Propia	53'941	444'127	14'500	28'500	(4'500)	(16'000)	8'000	30'000
Sociedades Fiduciarias Terceros	7'845'369	49'412'890	337'324	53'419	124'617	454'397	632'433	1'183'163
	<i>Extranjeros***</i>	6'130'374	50'873'882	311'170	40'019	113'508	421'897	575'424
	<i>FIC</i>	686'595	(207'740)	35'500	36'000	(1'000)	(9'500)	25'500
	<i>Pasivos Pensionales</i>	82'093	567'479	(27'500)	-	(16'000)	(34'500)	(50'500)
Total Sociedades Fiduciarias	7'899'310	49'857'018	351'824	81'919	120'117	438'397	640'433	1'213'163
Compañías de Seguros y Capitalización Propia	177'500	(364'806)	(9'500)	(21'000)	(4'000)	(9'000)	(34'000)	(29'000)
Compañías de Seguros y Capitalización Terceros	-	(13'500)	-	-	-	-	-	-
	<i>Pasivos Pensionales</i>	-	(13'500)	-	-	-	-	-
Total Compañías de Seguros y Capitalización	177'500	(378'306)	(9'500)	(21'000)	(4'000)	(9'000)	(34'000)	(29'000)
Sociedades Administradoras de Inversión Propia	-	(1'000)	-	-	-	-	-	-
Sociedades Administradoras de Inversión Terceros	-	(6'000)	-	-	-	-	-	-
	<i>FIC</i>	-	(6'000)	-	-	-	-	-
Total Sociedades Administradoras de Inversión	-	(7'000)	-	-	-	-	-	-
Total Entidades Financieras No bancarias	8'677'995	48'944'809	692'542	316'356	136'021	884'773	1'337'150	2'237'565
Total Entidades Financieras Especiales**	(260'262)	373'428	63'000	5'000	5'000	59'500	69'500	111'000
Total Entidades Públicas****	1'098'597	(4'134'319)	(300'715)	(541'000)	(8'619)	(290'000)	(839'619)	(927'359)
Otros*****	(20'475)	1'031'931	(31'500)	25'500	-	(28'000)	(2'500)	17'320
	<i>Extranjeros</i>	(14'225)	209'203	-	-	-	-	(8'180)
Total Movimiento Neto	16'271'081	37'318'712	1'399'813	200'000	441'602	758'211	1'399'813	1'690'921

Cifras en Millones de Pesos. Fuente: Banco de la República. Información Actualizada al 11 de agosto de 2017

*Corresponde a los flujos nominales por operaciones compra-venta contra pago (420 y 422). Además, se incluyen las emisiones y vencimientos.

**Las entidades financieras especiales son Fogafin, Bancoldex, ICETEX, Fogacoop, las Cajas Promotoras de Vivienda de la Nación, el FEN, entre otras.

*** Los recursos de extranjeros son mayoritariamente administrados por BNP Paribas, Cititrust, Corpbanca Trust y Fiduciaria Bogotá.

**** Dentro de las Entidades Públicas se registran los movimientos del Banco de la República.

***** Dentro de Otros se registran los movimientos de la Bolsa de Valores de Colombia, DECEVAL, la Cámara de Riesgo Central de Contraparte y Personas Jurídicas.

13. Participación de Extranjeros en TES

	Denominación	Movimiento Neto en lo Corrido de 2017	Movimiento Neto desde Anuncio JP Morgan GBI-EM	Variación entre el 04 de agosto y el 10 de agosto	Variación entre el 04 de agosto y el 11 de agosto	Variación en lo corrido de agosto	Saldo de Compras Netas al 11 de agosto de 2017	% Saldo disponible TES Pesos o TES UVR	% Saldo Total TES
Spot	Pesos	\$ 6'128'824	\$ 50'943'515	\$ 311'170	\$ 575'424	\$ 1'049'727	\$ 62'367'878	35.42%	25.08%
	UVR	\$ 808'794	\$ 1'057'412	\$ 87'440	\$ 116'961	\$ 145'065	\$ 2'107'682	2.90%	0.85%
Forward	Pesos	\$ 2'165'150	\$ (2'159'934)	\$ (154'750)	\$ (154'750)	\$ (92'250)	\$ 2'803'750	1.59%	1.13%

Cifras en millones de pesos.

Saldo de TES Offshore en los Mercados Spot y Forward Como Porcentaje del Saldo Total de TES Pesos

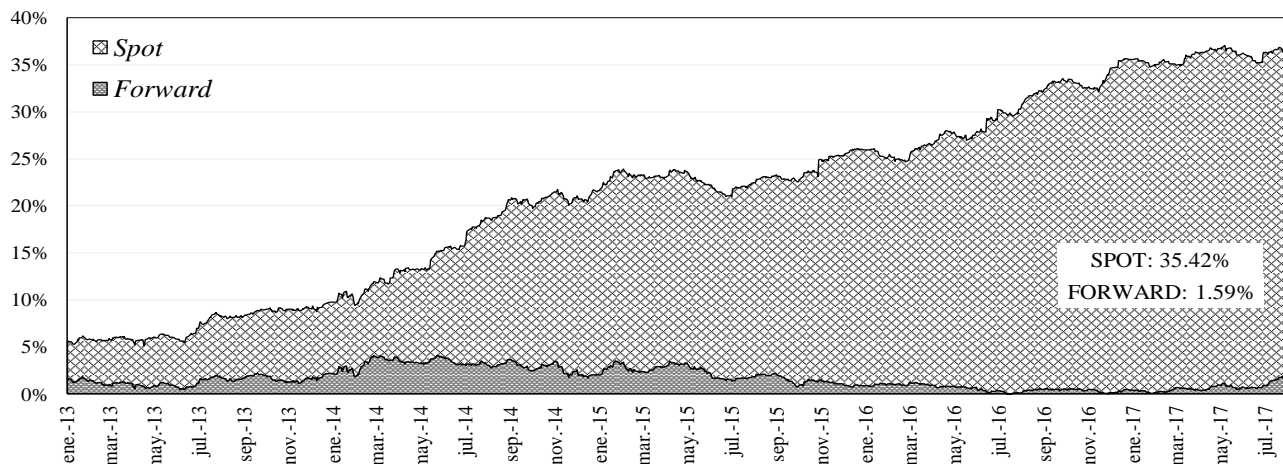

14. Mercado de renta variable³

	agosto 11	Variación			
		1 semana	1 mes	Año Corrido	Año Completo
COL20	1,154.00	-1.45%	-1.78%	1.10%	8.57%
COLCAP	1,463.07	-0.91%	-0.79%	8.24%	10.18%
Monto Promedio	86.23 *	-7.8%	-4.8%	167.4%	-12.6%

* Miles de millones de pesos

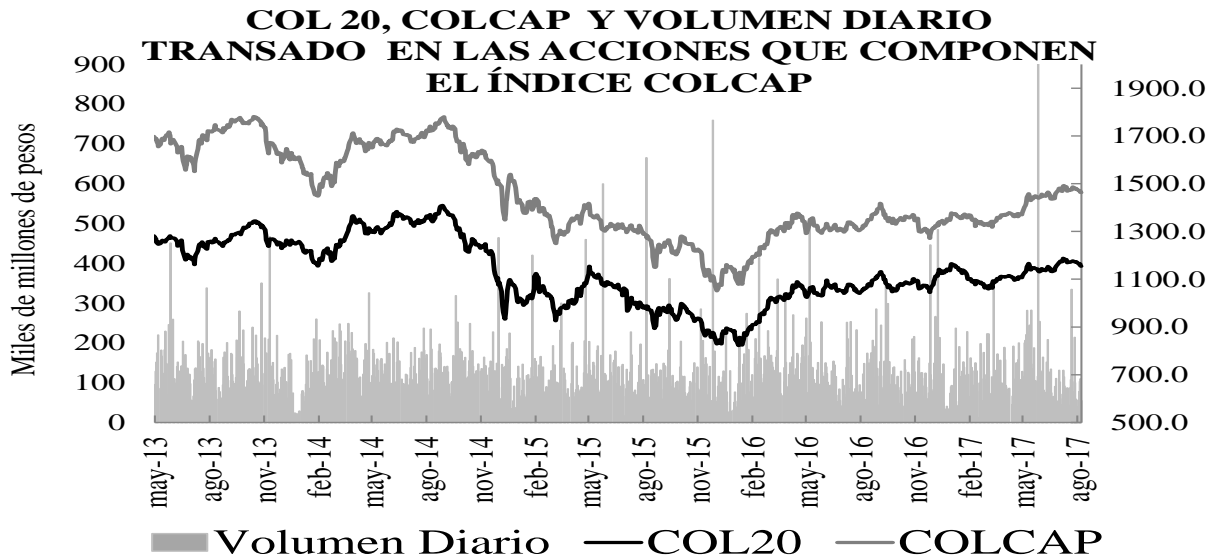

15. Resumen del mercado colombiano

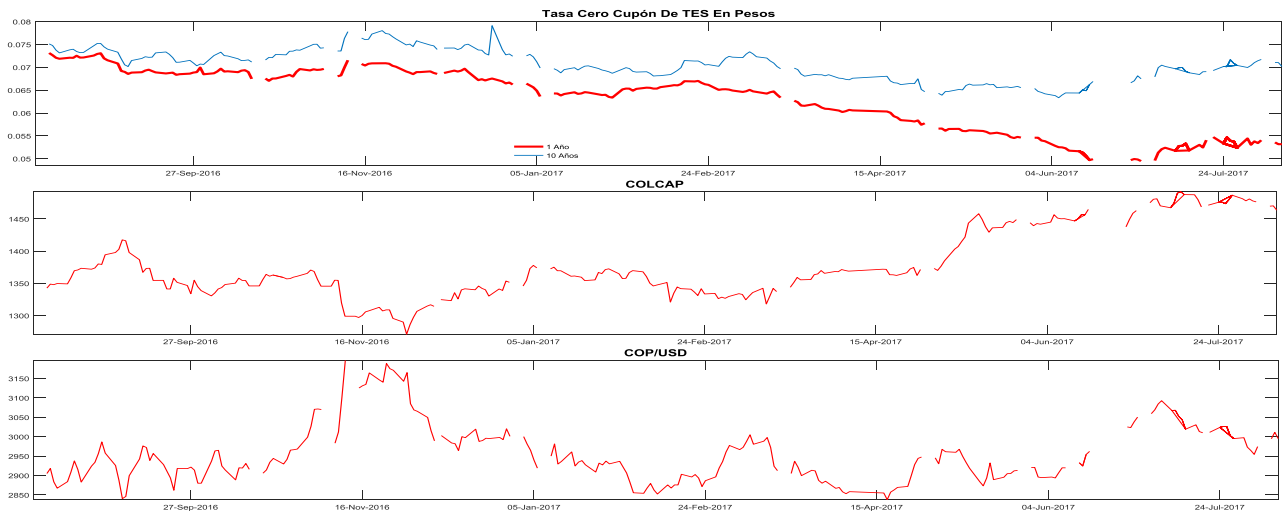

³ El anexo 7 detalla información del mercado de renta variable.

16. Calendario económico

a. Semana anterior

LUNES 7 Ago	MARTES 8 Ago	MIÉRCOLES 9 Ago	JUEVES 10 Ago	VIERNES 11 Ago
China <i>Exportaciones YoY Jul</i> Esp: 11.0% Ant: 11.3% Obs: 7.2% China <i>Importaciones YoY Jul</i> Esp: 18.0% Ant: 17.2% Obs: 11.0% China <i>Balanza comercial Jul</i> Esp: \$45.00b Ant: \$42.80b Obs: \$46.74b Chile <i>Balanza comercial Jul</i> Esp: -\$69m Ant: \$58m Obs: \$231m Chile <i>Actividad económica YoY Jun</i> Esp: 1.1% Ant: 1.3% Obs: 1.4% Sudáfrica <i>Desempleo en Sudáfrica 2Q</i> Esp: 27.5% Ant: 27.7% Obs: 27.7%	Argentina <i>Tasa de referencia de repo de 7 días Aug 9</i> Esp: 26.25% Ant: 26.25% Obs: 26.25% China <i>IPP YoY Jul</i> Esp: 5.6% Ant: 5.5% Obs: 5.5% China <i>IPC YoY Jul</i> Esp: 1.5% Ant: 1.5% Obs: 1.4% Chile <i>IPC YoY Jul</i> Esp: 1.6% Ant: 1.7% Obs: 1.7% Alemania <i>Balanza comercial Jun</i> Esp: 23.0b Ant: 22.0b Obs: 22.3b Alemania <i>Balanza cuenta corriente Jun</i> Esp: 24.5b Ant: 17.3b Obs: 23.6b Alemania <i>Exportaciones SA MoM Jun</i> Esp: 0.2% Ant: 1.4% Obs: -2.8% Indonesia <i>Índice confianza consumidor Jul</i> Ant: 122.4 Obs: 123.4 Sudáfrica <i>SACCI Confianza empresarial Jul</i> Ant: 94.9 Obs: 95.3	Japón <i>IPP YoY Jul</i> Esp: 2.3% Ant: 2.1% Obs: 2.6% México <i>IPC quincenal 11505</i> Esp: 0.16% Ant: 0.24% Obs: 0.25% México <i>IPC YoY Jul</i> Esp: 6.37% Ant: 6.31% Obs: 6.44% Rusia <i>IPC semanal YTL Aug 7</i> Ant: 2.6% Obs: 2.3%	Francia <i>Producción manufacturera YoY Jun</i> Esp: 3.2% Ant: 3.3% Obs: 3.3% México <i>Tipo int a un día Aug 10</i> Esp: 7.00% Ant: 7.00% Obs: 7.00% Perú <i>Tipo referencial Aug 10</i> Esp: 3.75% Ant: 3.75% Obs: 3.75%	Francia <i>IPC YoY Jul</i> Esp: 0.7% Ant: 0.7% Obs: 0.7% Alemania <i>IPC YoY Jul</i> Esp: 1.7% Ant: 1.7% Obs: 1.7% India <i>Producción industrial YoY Jun</i> Esp: 0.1% Ant: 1.7% Obs: -0.1% Italia <i>IPC UE armonizado YoY Jul F</i> Esp: 1.2% Ant: 1.2% Obs: 1.2% Rusia <i>PIB YoY 2Q</i> Esp: 1.7% Ant: 0.5% Obs: 2.5% España <i>IPC YoY Jul</i> Esp: 1.5% Ant: 1.5% Obs: 1.5% España <i>IPC UE armonizado YoY Jul F</i> Esp: 1.7% Ant: 1.7% Obs: 1.7% España <i>IPC subya MoM Jul</i> Ant: 0.2% Obs: -0.7% Estados Unidos <i>IPC YoY Jul</i> Esp: 1.8% Ant: 1.6% Obs: 1.7%

b. *Semana actual*

LUNES 14 Ago	MARTES 15 Ago	MIÉRCOLES 16 Ago	JUEVES 17 Ago	VIERNES 18 Ago
<p>China <i>Producción industrial YTD YoY Jul</i> Esp: 6.9% Ant: 6.9%</p> <p>China <i>Ventas al por menor YoY Jul</i> Esp: 10.8% Ant: 11.0%</p> <p>India <i>Exportaciones YoY Jul</i> Ant: 4.4%</p> <p>India <i>Importaciones YoY Jul</i> Ant: 19.0%</p> <p>Japón <i>PIB SA QoQ 2Q P</i> Esp: 0.6% Ant: 0.3%</p> <p>Japón <i>Deflactor del PIB (YoY) 2Q P</i> Esp: -0.5% Ant: -0.8%</p> <p>Colombia <i>Producción industrial YoY Jun</i> Esp: -1.9% Ant: -0.6%</p> <p>Colombia <i>Ventas al por menor YoY Jun</i> Esp: 0.8% Ant: -0.5%</p> <p>Indonesia <i>Importaciones YoY Jul</i> Esp: 33.52% Ant: -17.21%</p> <p>Indonesia <i>Exportaciones YoY Jul</i> Esp: 37.05% Ant: -11.82%</p> <p>India <i>IPC YoY Jul</i> Esp: 2.00% Ant: 1.54%</p> <p>Japón <i>Producción industrial YoY Jun F</i> Ant: 4.9%</p>	<p>Colombia <i>PIB YoY 2Q</i> Esp: 1.2% Ant: 1.1%</p> <p>Colombia <i>Índice de actividad económica SA YoY Jun</i> Esp: 1.2% Ant: 1.2%</p> <p>Alemania <i>PIB NSA YoY 2Q</i> Esp: 0.6% Ant: 2.9%</p> <p>Perú <i>Tasa de desempleo Jul</i> Ant: 6.9%</p> <p>Reino Unido <i>RPI YoY Jul</i> Esp: 3.5% Ant: 3.5%</p> <p>Reino Unido <i>Índice precios al por menor Jul</i> Esp: 272.5 Ant: 272.3</p> <p>Reino Unido <i>IPC YoY Jul</i> Esp: 2.7% Ant: 2.6%</p> <p>Estados Unidos <i>Índice de precios de importación YoY Jul</i> Ant: 1.5%</p> <p>Estados Unidos <i>Encuesta manufacturera NY Aug</i> Esp: 10.0 Ant: 9.8</p> <p>Estados Unidos <i>Índice de precios al consumidor YoY Jul</i> Ant: 0.6%</p>	<p>Colombia <i>Índice confianza consumidor Jul</i> Esp: -9.0 Ant: -11.7</p> <p>Zona Euro <i>PIB SA YoY 2Q P</i> Esp: 2.1% Ant: 2.1%</p> <p>Italia <i>PIB WDA QoQ 2Q</i> Esp: 0.4% Ant: 0.4%</p> <p>Japón <i>Importaciones YoY Jul</i> Esp: 17.3% Ant: 15.5%</p> <p>Japón <i>Exportaciones YoY Jul</i> Esp: 13.4% Ant: 9.7%</p> <p>Sudáfrica <i>Ventas al por menor constantes YoY Jun</i> Esp: 2.3% Ant: 1.7%</p> <p>Reino Unido <i>Desempleo registrado Jul</i> Ant: 2.3%</p>	<p>Brasil <i>Actividad económica YoY Jun</i> Ant: 1.40%</p> <p>Chile <i>Objetivo de tipo a un día Aug 17</i> Esp: 2.50% Ant: 2.50%</p> <p>Zona Euro <i>Balanza comercial SA Jun</i> Esp: 20.5b Ant: 19.7b</p> <p>Zona Euro <i>IPC YoY Jul F</i> Esp: 1.3% Ant: 1.3%</p> <p>Francia <i>Tasa de desempleo ILO 2Q</i> Esp: 9.5% Ant: 9.6%</p> <p>Rusia <i>Sueldos reales YoY Jul</i> Esp: 3.1% Ant: 2.9%</p> <p>Rusia <i>Ingreso disponible real Jul</i> Esp: 0.4% Ant: 0.0%</p> <p>Rusia <i>Tasa de desempleo Jul</i> Esp: 5.1% Ant: 5.1%</p> <p>Rusia <i>IPP YoY Jul</i> Esp: 3.0% Ant: 2.9%</p> <p>Estados Unidos <i>Utilización de capacidad Jul</i> Esp: 76.7% Ant: 76.6%</p> <p>Estados Unidos <i>Índice líder Jul</i> Esp: 0.3% Ant: 0.6%</p>	<p>Canadá <i>IPC YoY Jul</i> Esp: 1.3% Ant: 1.0%</p> <p>Canadá <i>Índice de precios al consumidor Jul</i> Ant: 130.4</p> <p>Chile <i>PIB YoY 2Q</i> Esp: 0.96% Ant: 0.10%</p> <p>Colombia <i>Importaciones CIF total Jun</i> Ant: \$3727.5</p> <p>Zona Euro <i>Producción de construcción YoY Jun</i> Ant: 2.6%</p> <p>Alemania <i>IPP YoY Jul</i> Esp: 2.2% Ant: 2.4%</p> <p>Estados Unidos <i>Situación actual U. de Mich. Aug P</i> Ant: 113.4</p> <p>Estados Unidos <i>Expectativas U. de Mich. Aug P</i> Ant: 80.5</p>

ANEXO 1: OPERACIONES DE MERCADO ABIERTO

Cuadro 1

Saldos Contables de OMAS del Banco de la República			
Cifras en miles de millones de pesos			
	30-jun-17	31-jul-17	Diferencia Mes Anterior
I. Operaciones Definitivas 1/	10,144.8	9,914.0	230.8
A. Tes clase A	0	0	0.0
B. Tes clase B	10,144.8	9,914.0	230.8
C. TES ley 546	0	0	0.0
D. Títulos Fogafin	0	0	0.0
Títulos Hipotecarios Clase A	0	0	0.0
Títulos Hipotecarios Clase B	0	0	0.0
Títulos Hipotecarios Clase C	0	0	0.0
Títulos Capitalización Banca Pública	0	0	0.0
II. Operaciones Transitorias	5,478	5,336	141.9
E. Expansión transitoria	5,478	5,336	141.9
Repos a 1 día	5,478	5,336	141.9
Repos a 7 días	0	0	0.0
Repos a 60 días	0	0	0.0
Repos a 90 días	0	0	0.0
Repos a 120 días	0	0	0.0
F. Contracción transitoria	0	0	0.0
Repo reversa	0	0	0.0
Total (I + II)	15,623	15,250	372.7

Fuente: Banco de la República

1/. Corresponde al valor presente de los saldos de los títulos en el portafolio del BR valorados a tasas de mercado.

Cuadro 2

Total saldo de operaciones de mercado abierto por plazos al vencimiento al 11-ago-2017
Montos en miles de millones

	PLAZO					TOTAL	VARIACION	
	3	7	8	14	32		SEMANAL	AÑO CORRIDO
DEPÓSITOS CONTRACCION	46.06	0.00	0.00	0.00	0.00	46.06	6.20	43.06
SUBASTA	0.00	0.00	0.00	0.00	0.00	0.00	0.00	0.00
VENTANILLA	46.06	0.00	0.00	0.00	0.00	46.06	6.20	-306.57
REPOS EXPANSION (REPO B.R.)	6,592.36	0.00	0.00	0.00	0.00	6,592.360	1,643.40	-315.24
SUBASTA	6,507.36	0.00	0.00	0.00	0.00	6,507.36	1,558.40	-400.24
VENTANILLA	85.00	0.00	0.00	0.00	0.00	85.00	85.00	85.00
OVERNIGHT	0.00	0.00	0.00	0.00	0.00	0.00	0.00	0.00
APOYO TRANSITORIO	0.00	0.00	0.00	0.00	0.00	0.00	0.00	0.00
SUBASTA						0.00	0.00	0.00
VENTANILLA						0.00	0.00	0.00

Fuente: DFV

Cuadro 3

Banco de la República Sección Mesa de Dinero MILES DE MILLONES DE \$													
COMPOSICION DEL SALDO DE LAS OPERACIONES DE MERCADO ABIERTO													
FECHA	OPERACIONES DE CONTRACCIÓN			OPERACIONES DE EXPANSIÓN				OPERACIONES DEFINITIVAS			TOTAL OMAS		
	SUBASTA	VENTANILLA	SALDO	REPOS ENTIDADES FINANCIERAS				SALDO POSICIÓN NETA TES B	CAMBIO EN POSICIÓN NETA (COMPRAS DEF. - VENCIMIENTOS)	SALDO	Δ SEMANAL		
				SUBASTA	VENTANILLA	OVERNIGHT	SALDO				ABS.	%	
21/10/2016	0.00	58.27	58.27	5213.02	15.00	2.56	5230.58	2492.27	0.00	-7664.57	2,812	-468.7%	
28/10/2016	0.00	45.95	45.95	4856.05	6.50	2.65	4865.20	2492.26	-0.01	-7311.51	353	-87.4%	
04/11/2016	0.00	60.63	60.63	2936.10	60.10	2.60	2998.80	2492.26	0.00	-5430.43	1,881	432.8%	
11/11/2016	0.00	57.43	57.43	4101.00	3.52	2.60	4107.12	2492.26	0.00	-6541.94	(1,112)	-159.1%	
18/11/2016	0.00	51.76	51.76	4205.96	250.00	2.69	4458.65	2492.26	0.00	-6899.14	(357)	-67.9%	
25/11/2016	0.00	235.15	235.15	3797.74	0.00	2.40	3800.14	2492.26	0.00	-6057.25	842	-335.7%	
02/12/2016	0.00	95.26	95.26	4139.70	0.00	32.65	4172.35	2492.26	0.00	-6569.34	(512)	-160.8%	
09/12/2016	0.00	19.02	19.02	5930.98	0.00	2.69	5933.67	2492.26	0.00	-8406.91	(1,838)	258.8%	
16/12/2016	0.00	49.98	49.98	3757.60	0.00	1.45	3759.05	2186.26	-306.00	-5895.33	2,512	-236.7%	
23/12/2016	0.00	32.30	32.30	5437.60	0.00	0.00	5437.60	2186.26	0.00	-7591.56	(1,696)	-167.5%	
29/12/2016	0.00	83.19	83.19	5813.22	0.00	0.00	5813.22	2186.26	0.00	-7916.29	(325)	-80.9%	
06/01/2017	0.00	69.51	69.51	3821.05	0.00	0.00	3821.05	2186.26	0.00	-5937.80	1,978	-709.3%	
13/01/2017	0.00	41.48	41.48	2419.30	0.00	0.00	2419.30	2186.26	0.00	-4564.07	1,374	-30.6%	
20/01/2017	0.00	62.20	62.20	3728.75	2.50	0.42	3731.67	2186.26	0.00	-5855.73	(1,292)	-194.0%	
27/01/2017	0.00	463.27	463.27	2985.48	150.00	20.68	3156.16	2086.33	-99.92	-4779.22	1,077	-183.3%	
03/02/2017	0.00	52.67	52.67	4835.25	12.00	0.40	4847.65	2086.33	0.00	-6881.31	(2,102)	-295.3%	
10/02/2017	0.00	32.12	32.12	5959.30	70.00	0.68	6029.98	2086.33	0.00	-8084.19	(1,203)	-42.8%	
17/02/2017	0.00	39.09	39.09	6640.57	0.00	1.08	6641.65	2086.33	0.00	-8688.89	(605)	-49.7%	
24/02/2017	0.00	77.24	77.24	1859.28	0.00	1.10	1860.38	2086.33	0.00	-3869.47	4,819	-897.0%	
03/03/2017	0.00	50.65	50.65	3896.09	0.00	1.30	3897.39	2086.33	0.00	-5933.08	(2,064)	-142.8%	
10/03/2017	0.00	57.87	57.87	3996.84	10.00	0.00	4006.84	2084.16	-2.17	-6033.13	(100)	-95.2%	
17/03/2017	0.00	83.58	83.58	2861.37	8.50	0.35	2870.22	1809.16	-275.00	-4595.80	1,437	-1536.6%	
24/03/2017	0.00	353.53	353.53	3642.86	0.00	21.65	3664.51	1809.16	0.00	-5120.14	(524)	-136.5%	
31/03/2017	0.00	135.40	135.40	6319.73	0.00	1.37	6321.10	1806.97	-2.19	-7992.68	(2,873)	447.8%	
07/04/2017	0.00	49.04	49.04	2725.66	0.00	1.44	2727.10	1806.97	0.00	-4485.02	3,508	-222.1%	
12/04/2017	0.00	29.87	29.87	3520.30	0.00	1.44	3521.73	1806.97	0.00	-5298.84	(814)	-123.2%	
21/04/2017	0.00	15.54	15.54	2467.27	0.00	1.21	2468.48	1804.29	-2.68	-4257.23	1,042	-228.0%	
28/04/2017	0.00	26.57	26.57	5280.65	40.00	1.06	5321.71	1801.93	-2.36	-7097.07	(2,840)	-372.6%	
05/05/2017	0.00	30.74	30.74	7212.63	15.00	1.34	7228.97	1747.08	-54.85	-8945.31	(1,848)	-34.9%	
12/05/2017	0.00	32.27	32.27	7259.52	0.00	1.34	7260.86	1745.41	-1.67	-8974.00	(29)	-98.4%	
19/05/2017	0.00	36.53	36.53	6317.98	4.00	1.09	6323.07	1792.61	47.20	-8079.15	895	-3218.5%	
26/05/2017	0.00	12.59	12.59	6736.15	10.00	1.37	6747.52	1792.61	0.00	-8527.55	(448)	-150.1%	
02/06/2017	0.00	6.67	6.67	6630.47	0.00	1.40	6631.87	1792.61	0.00	-8417.81	110	-124.5%	
09/06/2017	0.00	63.05	63.05	2422.56	0.00	1.38	2423.94	1792.61	0.00	-4153.50	4,264	3786.0%	
16/06/2017	0.00	56.97	56.97	4980.60	0.00	0.00	4980.60	1792.61	0.00	-6716.24	(2,563)	-160.1%	
23/06/2017	0.00	70.76	70.76	4696.60	0.00	1.43	4698.03	1792.61	0.00	-6419.88	296	-111.6%	
30/06/2017	0.00	84.73	84.73	5326.59	150.20	1.43	5478.22	1792.61	0.00	-7186.10	(766)	-358.5%	
07/07/2017	0.00	42.24	42.24	5730.19	0.00	1.43	5731.62	1792.61	0.00	-7482.00	(296)	-61.4%	
14/07/2017	0.00	94.49	94.49	5414.76	0.00	5.03	5419.79	1792.61	0.00	-7117.91	364	-223.0%	
21/07/2017	0.00	22.01	22.01	6372.66	0.00	1.43	6374.09	1792.61	0.00	-8144.70	(1,027)	-382.0%	
28/07/2017	0.00	110.63	110.63	3931.27	170.00	275.00	4376.27	1792.61	0.00	-6058.26	2,086	-303.2%	
04/08/2017	0.00	39.86	39.86	4948.96	0.00	0.00	4948.96	1792.61	0.00	-6701.71	(643)	-130.8%	
11/08/2017	0.00	46.06	46.06	6507.36	85.00	0.00	6592.36	1792.61	0.00	-8338.91	(1,637)	154.4%	

Montos en miles de millones

1. Expansión Transitoria (millones de pesos \$)

Tipo	Plazo	DIA	CUPO	APROBADAS							
				PRESENTADAS			APROBADAS		EXCESO	VARIACION SEMANAL	
				MONTO	MINIMA	MAXIMA	MONTO	TASA *	DEMANDA	ABSOLUTA	(%)
Subasta	1 Día	martes, 08 de ago 2017	7,000,000	7,335,221	5.50%	6.50%	6,999,999	5.50%	335,223	0	0.00%
		miércoles, 09 de ago 2017	8,000,000	5,669,874	5.50%	6.50%	5,669,874	5.50%	0	0	0.00%
		jueves, 10 de ago 2017	8,000,000	7,056,246	5.50%	6.50%	7,056,246	5.50%	0	0	0.00%
		viernes, 11 de ago 2017	8,600,000	6,507,360	5.50%	6.50%	6,507,360	5.50%	0	0	0.00%
		TOTAL	31,600,000	26,568,702			26,233,479	5.50%	335,223	26,233,479.00	0.00
Ventanilla	1 Día	martes, 08 de ago 2017							0	0	0.00%
		miércoles, 09 de ago 2017							0	0	0.00%
		jueves, 10 de ago 2017							0	0	0.00%
		viernes, 11 de ago 2017	0	85,000	6.50%	6.50%	85,000	6.50%	0	0	0.00%
		TOTAL	0	85,000			85,000	6.50%	0	85,000.00	0.00
Overnight Faltante de Compensación	1 Día	martes, 08 de ago 2017							0	0	0.00%
		miércoles, 09 de ago 2017							0	0	0.00%
		jueves, 10 de ago 2017							0	0	0.00%
		viernes, 11 de ago 2017							0	0	0.00%
		TOTAL	0	0			0	0.00%	0	0.00	0.00
Overnight por Intrada	1 Día	martes, 08 de ago 2017							0	0	0.00%
		miércoles, 09 de ago 2017							0	0	0.00%
		jueves, 10 de ago 2017							0	0	0.00%
		viernes, 11 de ago 2017							0	0	0.00%
		TOTAL	0	0			0	0.00%	0	0.00	0.00
Subasta	7 Días	martes, 08 de ago 2017							0	0	0.00%
		miércoles, 09 de ago 2017							0	0	0.00%
		jueves, 10 de ago 2017							0	0	0.00%
		viernes, 11 de ago 2017							0	0	0.00%
		TOTAL	0	0			0	0.00%	0	0.00	0.00
Subasta	14 Días	martes, 08 de ago 2017							0	0	0.00%
		miércoles, 09 de ago 2017							0	0	0.00%
		jueves, 10 de ago 2017							0	0	0.00%
		viernes, 11 de ago 2017							0	0	0.00%
		TOTAL	0	0			0	0.00%	0	0.00	0.00
Subasta	30 Días										
TOTAL	0	0			0	0.00%	0	0.00	0.00		
Subasta	120 Días										
TOTAL	0	0			0	0.00%	0	0.00	0.00		
Ventanilla	14 Días										
TOTAL	0	0.0	0.0		0	0.00%	0	0.00	0.00		
TOTAL		26,653,701.50			26,318,479.00						

2. Contracción Transitoria (millones de pesos \$)

Tipo	Plazo	DIA	CUPO	APROBADAS							
				PRESENTADAS			APROBADAS		EXCESO	VARIACION SEMANAL	
				MONTO	MINIMO	MAXIMO	MONTO	CORTE *	DEMANDA	ABSOLUTA	(%)
Ventanilla	1 Día	martes, 08 de ago 2017	0	94,714	4.50%	4.50%	94,714	4.50%	0	0	0.00%
		miércoles, 09 de ago 2017	0	86,561	4.50%	4.50%	86,561	4.50%	0	0	0.00%
		jueves, 10 de ago 2017	0	114,814	4.50%	4.50%	114,814	4.50%	0	0	0.00%
		viernes, 11 de ago 2017	0	46,064	4.50%	4.50%	46,064	4.50%	0	0	0.00%
		TOTAL	342,153	342,153			342,153.00	0.00	0	0.00	0.00
Subasta	7 Días	martes, 08 de ago 2017							0	0	0.00%
		miércoles, 09 de ago 2017							0	0	0.00%
		jueves, 10 de ago 2017							0	0	0.00%
		viernes, 11 de ago 2017							0	0	0.00%
		TOTAL	0	0.00			0.00	0.00	0	0.00	0.00
Subasta	14 Días	martes, 08 de ago 2017							0	0	0.00%
		miércoles, 09 de ago 2017							0	0	0.00%
		jueves, 10 de ago 2017							0	0	0.00%
		viernes, 11 de ago 2017							0	0	0.00%
		TOTAL	0	0			0	0.00%	0	0.00	0.00
Subasta	30 Días										
TOTAL	0	0			0	0.00%	0	0.00	0.00		
Subasta	62 Días										
TOTAL	0	0			0	0.00%	0	0.00	0.00		
Subasta	90 Días										
TOTAL	0	0			0	0.00%	0	0.00	0.00		
TOTAL		342,153.00			342,153.00						

* Tasa Efectiva anual

Fuente: DFV, DODM

ANEXO 2: AGREGADOS MONETARIOS

CUADRO 5
M3 PÚBLICO Y PRIVADO¹
(Miles de millones de pesos)

	diciembre		junio		diciembre		abril		mayo		
	2014	2015	2014	2015	2015	2016	2016	2017	2016	2017	
M3 Privado	318,845	368,206	15.5	328,833	11.6	368,206	395,365	394,063	367,820	394,836	7.3
Efectivo	45,508	53,928	18.5	43,800	16.5	53,928	55,542	48,429	47,963	47,935	-0.1
PSE	273,337	314,278	15.0	285,033	10.8	314,278	339,823	345,633	319,856	346,901	8.5
Ctas. Ctes.	35,184	38,844	10.4	33,039	8.9	38,844	36,148	32,284	32,004	33,109	3.5
CDT	100,009	114,727	14.7	109,022	15.4	114,727	144,698	152,317	133,908	153,817	14.9
Ahorro	113,906	136,588	19.9	118,709	7.9	136,588	131,554	130,961	130,319	132,559	1.7
Otros	24,237	24,118	-0.5	24,264	8.5	24,118	27,423	30,072	23,626	27,416	16.0
M3 Público	52,574	46,295	-11.9	56,800	0.0	46,295	49,782	55,749	52,051	50,611	-2.8
Ctas. Ctes.	13,256	10,442	-21.2	13,075	-6.1	10,442	10,153	10,559	10,823	9,392	-13.2
CDT	6,342	6,033	-4.9	8,223	22.5	6,033	5,884	7,168	6,289	7,351	16.9
Ahorro	23,788	19,784	-16.8	27,186	-3.5	19,784	24,014	28,607	26,764	25,505	-4.7
Fiduciarios	5,253	5,578	6.2	5,471	-1.4	5,578	5,920	7,149	5,890	6,247	6.1
Otros	3,936	4,458	13.3	2,845	16.3	4,458	3,812	2,265	2,285	2,116	-7.4
M3 Total	371,418	414,501	11.6	385,633	9.7	414,501	445,147	449,812	419,871	445,447	6.1

CARTERA PÚBLICA Y PRIVADA²
(Miles de millones de pesos)

Cartera Bruta	315,401	342,073	8.5	319,066	8.0	342,073	399,182	407,078	381,279	409,818	7.5
Pública	14,942	15,552	4.1	14,078	-1.3	15,552	16,594	16,258	18,429	16,087	-12.7
Privada	300,459	326,521	8.7	304,988	8.5	326,521	382,588	390,820	362,851	393,730	8.5

1 Variación anual. A partir de entrada en vigencia de las NIF en enero de 2015, las variaciones con respecto a los datos del 2014 tienen un efecto estadístico por cambios de metodología.

2 Variación anual - para la cartera pública y privada, incluye Leasing Financiero

Fuente: Banco de la República, cálculos con información de Balances y del formato 338 de la Superintendencia Financiera.

CUADRO 6
Portafolio Financiero del Sector Real en ml
(Miles de Millones de pesos)

AÑO	MES	TOTAL SECTOR REAL								
		TOTAL			SECTOR PUBLICO			SECTOR PRIVADO 1		
		M3	TES	M3 + TES	M3	TES	TOTAL	M3	TES	TOTAL
2006	diciembre	132,740.1	64,184.7	196,924.8	23,061.2	30,872.4	53,933.6	109,678.9	33,312.3	142,991.2
2007	diciembre	156,820.1	71,221.9	228,041.9	24,129.7	31,221.9	55,351.6	132,690.4	40,000.0	172,690.4
2008	diciembre	183,455.2	82,331.7	265,787.0	29,448.4	36,925.8	66,374.2	154,006.8	45,405.9	199,412.7
2009	diciembre	197,491.3	86,560.0	284,051.3	30,180.5	36,444.8	66,625.3	167,310.7	50,115.2	217,425.9
2010	diciembre	219,828.3	101,942.8	321,771.1	33,088.8	40,159.4	73,248.2	186,739.5	61,783.5	248,523.0
2011	diciembre	259,929.7	110,967.9	370,897.6	37,698.6	42,480.6	80,179.2	222,231.1	68,487.3	290,718.4
2012	diciembre	300,208.6	113,374.9	413,583.5	43,024.8	41,748.0	84,772.8	257,183.8	71,626.9	328,810.7
2013	diciembre	341,304.2	128,429.9	469,734.1	51,428.4	45,315.1	96,743.5	289,875.8	83,114.8	372,990.6
2014	diciembre	371,418.5	146,828.4	518,246.9	52,573.7	44,626.8	97,200.5	318,844.8	102,201.5	421,046.4
2015	enero	369,437.5	149,769.1	519,206.6	52,679.0	43,080.7	95,759.7	316,758.5	106,688.4	423,446.9
	febrero	377,839.1	149,540.6	527,379.7	53,557.9	42,504.4	96,062.3	324,281.2	107,036.2	431,317.4
	marzo	379,427.8	151,782.6	531,210.4	56,294.6	43,431.6	99,726.2	323,133.2	108,351.0	431,484.2
	abril	377,255.0	154,950.0	532,205.1	57,420.3	44,062.5	101,482.8	319,834.7	110,887.5	430,722.3
	mayo	381,806.8	159,831.3	541,638.1	55,403.4	49,002.9	104,406.3	326,403.4	110,828.4	437,231.8
	junio	385,633.0	161,124.5	546,757.5	56,800.1	51,328.6	108,128.7	328,833.0	109,795.9	438,628.9
	julio	390,371.1	161,227.3	551,598.4	57,728.8	49,337.7	107,066.5	332,642.3	111,889.6	444,531.9
	agosto	396,318.9	163,473.9	559,792.8	57,880.7	52,274.6	110,155.3	338,438.2	111,199.4	449,637.6
	septiembre	394,484.1	166,401.6	560,885.7	54,273.8	51,579.2	105,865.9	340,210.3	114,809.4	455,019.7
	octubre	403,232.0	157,695.8	560,927.9	54,211.8	47,468.4	101,680.2	349,020.2	110,227.4	459,247.6
	noviembre	405,820.9	157,063.2	562,884.1	53,170.7	47,243.2	100,413.9	352,650.1	109,820.0	462,470.1
	diciembre	414,501.0	157,017.5	571,518.4	46,294.7	45,977.4	92,272.1	368,206.3	111,040.0	479,246.3
2016	enero	413,551.3	157,155.3	570,706.5	48,802.3	46,293.9	95,096.1	364,749.0	110,861.4	475,610.4
	febrero	419,307.0	158,163.4	577,470.4	48,905.2	46,676.2	95,581.5	370,401.7	111,487.2	481,889.0
	marzo	420,329.9	156,986.4	577,316.3	49,358.9	42,308.3	91,667.2	370,971.0	114,678.1	485,649.1
	abril	421,230.0	161,122.4	582,352.4	52,657.6	42,838.4	95,496.0	368,572.4	118,284.0	486,856.4
	mayo	419,871.2	165,509.6	585,380.7	52,051.5	44,379.2	96,430.7	367,819.7	121,130.4	488,950.1
	junio	424,745.7	167,483.3	592,229.0	52,385.1	45,933.2	98,318.3	372,360.6	121,550.1	493,910.7
	julio	429,005.2	172,835.5	601,840.7	53,400.9	46,836.3	100,237.2	375,604.3	125,999.2	501,603.5
	agosto	424,795.2	175,294.2	600,089.4	52,396.4	44,745.1	97,141.5	372,398.7	130,549.1	502,947.8
	septiembre	394,484.1	166,401.6	560,885.7	54,273.8	51,592.2	105,865.9	340,210.3	114,809.4	455,019.7
	octubre	403,232.0	157,695.8	560,927.9	54,211.8	47,468.4	101,680.2	349,020.2	110,227.4	459,247.6
	noviembre	405,820.9	157,063.2	562,884.1	53,170.7	47,243.2	100,413.9	352,650.1	109,820.0	462,470.1
	diciembre	414,501.0	157,017.5	571,518.4	46,294.7	45,977.4	92,272.1	368,206.3	111,040.0	479,246.3
2017	enero	413,551.3	157,155.3	570,706.5	48,802.3	46,293.9	95,096.1	364,749.0	110,861.4	475,610.4
	febrero	419,307.0	158,163.4	577,470.4	48,905.2	46,676.2	95,581.5	370,401.7	111,487.2	481,889.0
	marzo	420,329.9	156,986.4	577,316.3	49,358.9	42,308.3	91,667.2	370,971.0	114,678.1	485,649.1
	abril	421,230.0	161,122.4	582,352.4	52,657.6	42,838.4	95,496.0	368,572.4	118,284.0	486,856.4
	mayo	419,871.2	165,509.6	585,380.7	52,051.5	44,379.2	96,430.7	367,819.7	121,130.4	488,950.1

Portafolio Financiero del Sector Real en ml
(% Variaciones)

AÑO	MES	TOTAL SECTOR REAL								
		TOTAL			SECTOR PUBLICO			SECTOR PRIVADO 1		
		M3	TES	M3 + TES	M3	TES	TOTAL	M3	TES	TOTAL
2007	diciembre	18.1%	11.0%	15.8%	4.6%	1.1%	2.6%	21.0%	20.1%	20.8%
2008	diciembre	17.0%	15.6%	16.6%	22.0%	18.3%	19.9%	16.1%	13.5%	15.5%
2009	diciembre	7.7%	5.1%	6.9%	2.5%	-1.3%	0.4%	8.6%	10.4%	9.0%
2010	diciembre	11.3%	17.8%	13.3%	9.6%	10.2%	9.9%	11.6%	23.3%	14.3%
2011	diciembre	18.2%	8.9%	15.3%	13.9%	5.8%	9.5%	19.0%	10.9%	17.0%
2012	diciembre	15.5%	2.2%	11.5%	14.1%	-1.7%	5.7%	15.7%	4.6%	13.1%
2013	diciembre	13.7%	13.3%	13.6%	19.5%	8.5%	14.1%	12.7%	16.0%	13.4%
2014	diciembre	8.8%	14.3%	10.3%	2.2%	-1.5%	0.5%	10.0%	23.0%	12.9%
2015	enero	9.1%	14.9%	10.7%	2.8%	-10.2%	-3.5%	10.2%	29.5%	14.5%
	febrero	8.8%	13.9%	10.2%	2.5%	-11.5%	-4.2%	9.9%	28.6%	14.0%
	marzo	9.8%	13.5%	10.8%	6.3%	-6.8%	0.2%	10.4%	24.4%	13.6%
	abril	9.2%	9.7%	9.3%	2.8%	-14.1%	-5.3%	10.4%	23.2%	13.4%
	mayo	10.3%	12.7%	11.0%	8.3%	0.7%	4.6%	10.7%	19.0%	12.7%
	junio	9.7%	11.5%	10.2%	0.0%	3.5%	1.6%	11.6%	15.7%	12.6%
	julio	10.5%	8.8%	10.0%	2.2%	-4.1%	-0.8%	12.1%	15.7%	13.0%
	agosto	11.2%	8.9%	10.5%	3.4%	5.0%	4.1%	12.6%	10.9%	12.2%
	septiembre	11.5%	12.2%	11.7%	0.1%	6.0%	2.9%	13.6%	15.2%	14.0%
	octubre	11.8%	5.1%	9.8%	-5.4%	-2.0%	-3.8%	15.0%	8.6%	13.4%
	noviembre	10.5%	6.1%	9.2%	-9.2%	1.0%	-4.7%	14.2%	8.4%	12.8%
	diciembre	11.6%	6.9%	10.3%	-11.9%	3.0%	-5.1%	15.5%	8.6%	13.8%
2016	enero	11.9%	4.9%	9.9%	-7.4%	7.5%	-0.7%	15.2%	3.9%	12.3%
	febrero	11.0%	5.8%	9.5%	-8.7%	9.8%	-0.5%	14.2%	4.2%	11.7%
	marzo	10.8%	3.4%	8.7%	-12.3%	-2.6%	-8.1%	14.8%	5.8%	12.6%
	abril	11.7%	4.0%	9.4%	-8.3%	-2.8%	-5.9%	15.2%	6.7%	13.0%
	mayo	10.0%	3.6%	8.1%	-6.1%	-9.4%	-7.6%	12.7%	9.3%	11.8%
	junio	10.1%	3.9%	8.3%	-7.8%	-10.5%	-9.1%	13.2%	10.7%	12.6%
	julio	9.9%	7.2%	9.1%	-7.5%	-5.1%	-6.4%	12.9%	12.6%	12.8%
	agosto	11.2%	8.9%	10.5%	3.4%	5.0%	4.1%	12.6%	10.9%	12.2%
	septiembre	11.5%	12.2%	11.7%	0.1%	6.0%	2.9%	13.6%	15.2%	14.0%
	octubre	11.8%	5.1%	9.8%	-5.4%	-2.0%	-3.8%	15.0%	8.6%	13.4%
	noviembre	10.5%	6.1%	9.2%	-9.2%	1.0%	-4.7%	14.2%	8.4%	12.8%
	diciembre	11.6%	6.9%	10.3%	-11.9%	3.0%	-5.1%	15.5%	8.6%	13.8%
2017	enero	11.9%	4.9%	9.9%	-7.4%	7.5%	-0.7%	15.2%	3.9%	12.3%
	febrero	11.0%	5.8%	9.5%	-8.7%	9.8%	-0.5%	14.2%	4.2%	11.7%
	marzo	10.8%	3.4%	8.7%	-12.3%	-2.6%	-8.1%	14.8%	5.8%	12.6%
	abril	11.7%	4.0%	9.4%	-8.3%	-2.8%	-5.9%	15.2%	6.7%	13.0%
	mayo	10.0%	3.6%	8.1%	-6.1%	-9.4%	-7.6%	12.7%	9.3%	11.8%

*No incluye los TES del sector financiero
Fuente: cálculos DTIE con base en DFV, Banco de la República.

ANEXO 3: CARTERA

CUADRO 1

Evolucion de la Cartera Bruta Total¹

Semana	Fecha	Cartera M/L MM\$			Cartera M/E en pesos MM\$			Cartera Total 1/ MM\$			Cartera M/E en US\$1/ (Millones)		
		2016	2017	Var. % Anual	2016	2017	Var. % Anual	2016	2017	Var. % Anual	2016	2017	Var. % Anual
1	ene-06	348,341.7	380,350.0	9.2	26,523.7	21,326.4	-19.6	374,865.4	401,676.3	7.2	8,115.3	7,306.0	-10.0
2	ene-13	347,552.0	380,069.3	9.4	26,660.7	21,388.1	-19.8	374,212.8	401,457.4	7.3	8,093.9	7,284.9	-10.0
3	ene-20	348,545.3	380,124.9	9.1	26,606.7	21,179.7	-20.4	375,152.0	401,304.7	7.0	8,107.5	7,233.7	-10.8
4	ene-27	349,531.6	380,651.6	8.9	26,550.9	21,156.4	-20.3	376,082.5	401,808.0	6.8	8,076.8	7,220.2	-10.6
5	feb-03	348,839.6	381,077.9	9.2	26,930.1	20,567.0	-23.6	375,769.7	401,644.8	6.9	8,110.3	7,201.8	-11.2
6	feb-10	350,454.4	381,352.1	8.8	27,405.3	20,532.2	-25.1	377,859.7	401,884.3	6.4	8,037.2	7,199.3	-10.4
7	feb-17	351,906.5	383,140.8	8.9	26,690.0	20,914.5	-21.6	378,596.5	404,055.3	6.7	7,951.1	7,204.9	-9.4
8	feb-24	354,846.6	383,896.6	8.4	25,988.6	20,889.4	-19.6	380,224.9	404,786.0	6.5	7,861.0	7,236.9	-7.9
9	mar-03	353,951.2	384,096.8	8.5	24,894.9	21,568.1	-13.4	378,846.0	405,665.0	7.1	7,870.0	7,243.9	-8.0
10	mar-10	354,846.6	384,379.9	8.3	24,831.8	21,593.4	-13.0	379,678.4	405,973.3	6.9	7,847.9	7,244.1	-7.7
11	mar-17	356,930.5	385,287.6	7.9	23,865.6	21,187.1	-11.2	380,796.2	406,474.7	6.7	7,784.5	7,274.5	-6.6
12	mar-24	356,818.6	385,931.8	8.2	23,638.4	21,155.5	-10.5	380,457.0	407,087.3	7.0	7,728.0	7,295.1	-5.6
13	mar-31	358,572.3	387,319.4	8.0	23,267.4	20,885.5	-10.2	381,839.7	408,204.8	6.9	7,657.6	7,237.9	-5.5
14	abr-07	358,071.2	387,645.5	8.3	23,552.6	20,746.3	-11.9	381,623.8	408,391.8	7.0	7,656.2	7,259.0	-5.2
15	abr-14	359,020.5	387,664.0	8.0	22,993.4	20,891.4	-9.1	382,013.9	408,555.4	6.9	7,666.0	7,272.8	-5.1
16	abr-21	360,329.2	388,365.9	7.8	22,516.5	20,992.9	-6.8	382,845.7	409,358.8	6.9	7,659.5	7,317.4	-4.5
17	abr-28	362,072.2	389,513.7	7.6	21,763.2	21,501.4	-1.2	383,835.4	411,015.1	7.1	7,633.2	7,293.9	-4.4
18	may-05	362,169.1	388,923.6	7.4	22,339.0	21,549.7	-3.5	384,508.1	410,473.2	6.8	7,522.5	7,275.9	-3.3
19	may-12	362,591.2	390,166.1	7.6	22,433.1	21,323.9	-4.9	385,024.3	411,490.0	6.9	7,518.2	7,306.0	-2.8
20	may-19	363,844.6	390,964.5	7.5	23,025.3	21,177.4	-8.0	386,869.9	412,141.8	6.5	7,554.3	7,329.2	-3.0
21	may-26	365,188.0	391,669.4	7.3	23,395.9	21,429.4	-8.4	388,583.9	413,098.9	6.3	7,622.9	7,355.3	-3.5
22	jun-02	365,268.9	392,236.2	7.4	23,055.2	21,253.2	-7.8	388,324.1	413,489.4	6.5	7,640.0	7,342.1	-3.9
23	jun-09	365,941.0	392,959.3	7.4	22,693.2	21,505.0	-5.2	388,634.2	414,464.3	6.6	7,641.2	7,365.8	-3.6
24	jun-16	367,325.1	394,113.9	7.3	22,995.2	21,808.0	-5.2	390,320.2	415,921.8	6.6	7,637.3	7,363.4	-3.6
25	jun-23	368,057.9	394,536.5	7.2	22,653.0	22,299.1	-1.6	390,710.9	416,835.7	6.7	7,619.8	7,406.7	-2.8
26	jun-30	369,219.6	395,604.3	7.1	21,899.8	22,307.5	1.9	391,119.4	417,911.9	6.9	7,514.4	7,312.9	-2.7
27	jul-07	368,863.7	394,114.3	6.8	22,182.3	22,605.8	1.9	391,046.0	416,720.1	6.6	7,512.7	7,309.5	-2.7
28	jul-14	369,624.1	395,002.8	6.9	22,028.3	22,122.2	0.4	391,652.4	417,125.0	6.5	7,355.0	7,326.3	-2.8
29	jul-21	370,196.4	395,489.4	6.8	22,203.0	21,971.0	-1.0	392,399.4	417,460.3	6.4	7,545.2	7,297.5	-3.3
30	jul-28	371,342.6	396,256.4	6.7	23,153.2	21,885.1	-5.5	394,495.8	418,141.5	6.0	7,513.0	7,306.7	-2.7
31	ago-04	371,116.5	396,413.9	6.8	22,999.1	21,733.3	-5.5	394,115.6	418,147.2	6.1	7,533.8	7,306.8	-3.0
32	ago-11	371,627.3			21,955.9			393,583.2			7,548.4		
33	ago-18	372,019.8			21,582.4			393,602.2			7,526.9		
34	ago-25	373,405.4			21,747.2			395,152.6			7,544.1		
35	sep-01	373,653.7			22,215.5			395,869.2			7,511.4		
36	sep-08	374,638.9			21,770.0			396,409.0			7,508.7		
37	sep-15	375,283.4			22,217.0			397,500.4			7,514.4		
38	sep-22	376,115.1			22,018.9			398,134.0			7,546.0		
39	sep-29	376,473.1			21,718.9			398,192.0			7,541.1		
40	oct-06	374,318.3			21,990.2			396,308.5			7,546.5		
41	oct-13	373,543.4			22,133.1			395,676.5			7,591.1		
42	oct-20	373,831.4			22,459.4			396,290.8			7,628.2		
43	oct-27	375,273.4			22,708.7			397,982.1			7,652.0		
44	nov-03	375,952.4			23,618.2			399,570.6			7,692.2		
45	nov-10	376,674.7			23,997.0			400,671.6			7,740.7		
46	nov-17	376,872.9			24,619.5			401,492.4			7,782.4		
47	nov-24	377,919.0			24,758.6			402,677.6			7,808.7		
48	dic-01	379,346.4			23,424.2			402,770.6			7,652.4		
49	dic-08	379,823.0			22,865.3			402,688.4			7,614.7		
50	dic-15	380,984.4			22,755.9			403,740.2			7,592.4		
51	dic-22	381,617.8			22,685.1			404,302.9			7,570.3		
52	dic-29	381,563.2			21,920.7			403,483.9			7,305.2		

¹ No incluye la cartera de la FDN. Corresponde a Cartera Ajustada

CUADRO 3
Desembolsos y Tasas de Interés Cartera Comercial¹
Moneda Legal

Semana	Fecha	Comercial ²		Ordinario		Preferencial		Tesorería			
		Desembolsos MM\$ 2016	Tasa de Interés % ³ 2016	Desembolsos MM\$ 2017	Tasa de Interés % ³ 2017	Desembolsos MM\$ 2016	Tasa de Interés % ³ 2016	Desembolsos MM\$ 2017	Tasa de Interés % ³ 2017		
1	ene-06	2,193.6	14,20.4	799.5	802.3	1,331.5	588.8	62.6	29.3	10.11	12.89
2	ene-13	1,533.5	1,593.1	857.9	786.5	603.8	764.5	71.7	42.0	10.90	12.32
3	ene-20	2,680.6	2,428.5	1,243.3	1,234.3	1,234.3	1,117.3	200.5	74.8	9.68	12.22
4	ene-27	3,408.5	2,635.6	1,651.2	1,297.8	1,621.5	1,258.4	135.7	79.4	10.88	11.98
5	feb-03	2,417.9	3,020.1	1,105.5	1,769.1	1,229.7	1,161.4	82.7	89.6	10.66	11.93
6	feb-10	3,007.7	2,249.2	1,722.2	1,412.3	1,389	1,218.5	10.15	79.1	11.15	12.19
7	feb-17	3,011.9	3,575.2	1,573.8	2,094.6	1,278.1	1,417.0	160.0	63.6	10.00	12.25
8	feb-24	4,277.7	2,770.3	1,693.2	1,483.6	2,410.8	1,169.7	173.8	117.1	10.99	11.88
9	mar-03	2,442.6	2,850.2	1,429.6	1,679.2	939.8	1,005.4	73.2	165.6	11.49	12.84
10	mar-10	2,397.6	2,104.9	1,248.8	1,209.4	1,011.4	827.4	137.5	68.1	10.46	11.97
11	mar-17	3,395.6	2,759.6	1,544.1	1,541.6	1,702.3	1,155.9	149.3	62.1	11.19	11.03
12	mar-24	1,084.8	2,004.0	658.8	1,062.6	393.7	887.0	32.3	54.4	11.89	12.18
13	mar-31	4,293.7	3,040.9	1,980.6	1,749.2	2,073.0	1,155.6	240.2	136.1	12.05	11.24
14	abr-07	1,925.9	2,400.2	1,147.3	1,201.3	706.5	1,143.9	71.1	55.0	11.75	11.46
15	abr-14	2,768.6	1,966.8	1,282.5	1,028.7	1,407.0	1,172.1	113.9	32.3	12.43	11.28
16	abr-21	2,641.8	2,722.0	1,237.1	1,289.8	1,283.8	1,342.7	120.9	89.4	12.30	11.37
17	abr-28	3,114.1	3,425.8	1,610.2	1,684.4	1,366	1,575.7	116.3	165.7	11.27	11.13
18	may-05	2,345.1	1,765.2	1,282.5	1,028.7	1,407.0	1,172.1	10.55	94.0	12.52	11.86
19	may-12	2,232.9	2,797.9	1,106.7	1,286.0	1,049.5	1,404.5	76.8	107.5	12.81	9.63
20	may-19	2,603.5	3,003.9	1,378.1	1,391.3	1,032.2	1,468.3	193.2	144.3	11.86	11.03
21	may-26	3,282.5	3,326.3	1,700.0	1,406.7	1,395.7	1,778.7	186.9	140.9	11.88	10.60
22	jun-02	2,271.1	3,412.7	1,205.8	1,374.8	932.3	1,878.7	133.1	159.2	11.92	10.89
23	jun-09	2,208.1	2,390.6	1,111.5	1,064.5	1,016.7	1,234.8	79.8	91.3	12.82	10.84
24	jun-16	3,213.1	3,227.9	1,528.4	1,684.0	1,587.4	1,420.4	97.4	123.5	12.82	10.45
25	jun-23	3,022.7	2,688.7	1,302	1,357.5	1,403.4	1,401.5	261.8	105.2	11.64	11.03
26	jun-30	3,826.4	4,353.4	2,094.6	1,797.6	1,626.2	2,350.6	105.5	205.3	12.29	10.24
27	jul-07	1,793.9	1,850.4	959.0	960.6	786.1	821.5	48.8	68.3	12.57	10.24
28	jul-14	2,460.3	2,269.6	1,315.0	1,216.1	1,027.2	993.1	118.0	60.4	12.25	10.57
29	jul-21	2,296.4	2,710.4	1,163.2	1,110.2	923.2	1,540.0	210.0	60.2	11.27	10.31
30	jul-28	3,159.7	3,389.6	1,674.9	1,538.4	1,382.6	1,737.4	102.2	113.7	12.74	10.10
31	ago-04	2,080.8	2,796.7	1,220.6	1,275.6	784.5	1,437.2	75.7	83.9	12.96	9.84
32	ago-11	2,557.9	1,308	1,269.7	1,224.4	1,224.4	1,142	63.7	130.3	10.31	10.31
33	ago-18	2,382.9	1,325	1,139.1	1,41	1,086.3	1,223	157.5	118.9	11.89	11.89
34	ago-25	3,662.4	1,333	1,526.2	1,452	1,997.1	1,249	139.2	132.6	12.26	12.26
35	sep-01	2,886.5	1,379	1,574.7	1,501	961.5	1,232	350.3	105.2	11.64	11.03
36	sep-08	2,802.8	1,314	1,550.6	1,419	1,133.4	1,196	118.8	107.0	10.70	10.70
37	sep-15	2,696.1	1,372	1,442.0	1,485	1,152.8	1,238	101.3	127.6	12.76	12.76
38	sep-22	2,844.3	1,319	1,399.5	1,460	1,222.7	1,186	222.1	104.1	11.74	11.74
39	sep-29	3,002.2	1,371	1,740.0	1,487	1,158.1	1,207	104.1	124.8	12.48	12.48
40	oct-06	2,436.8	1,323	1,399.7	1,404	977.0	1,212	60.1	123.4	12.34	12.34
41	oct-13	2,434.4	1,343	1,376.6	1,440	894.4	1,209	163.4	126.1	12.61	12.61
42	oct-20	2,036.6	1,349	1,094.0	1,469	867.6	1,215	75.0	113.9	11.39	11.39
43	oct-27	2,900.6	1,332	1,563.2	1,188.8	1,188.8	1,163	148.6	124.8	12.48	12.48
44	nov-03	2,356.2	1,382	1,434.2	1,491	830.4	1,207	91.6	125.8	12.58	12.58
45	nov-10	2,015.8	1,344	1,090.6	1,475	865.9	1,185	59.3	125.8	12.58	12.58
46	nov-17	2,197.2	1,358	1,242.4	1,454	877.3	1,231	77.3	140.5	11.99	11.99
47	nov-24	2,745.6	1,329	1,576.1	1,442	1,029.0	1,173	140.5	140.5	11.99	11.99
48	dic-01	3,181.4	1,344	1,867.7	1,441	1,179.9	1,203	133.8	123.3	12.33	12.33
49	dic-08	2,058.0	1,343	1,178.7	1,477	815.6	1,199	63.6	125.7	12.57	12.57
50	dic-15	3,671.5	1,322	2,092.9	1,471.5	1,471.5	1,199	106.7	121.3	12.13	12.13
51	dic-22	4,110.0	1,281	1,951.9	1,418	2,004.9	1,151.9	153.2	115.3	11.53	11.53
52	dic-29	4,751.8	1,235	2,191.3	1,365	2,436.0	1,121	124.5	116.7	11.67	11.67

1/ Incluye leasing financiero
2/ Promedio ponderado por monto de las tasas de los créditos ordinarios, de tesorería y preferenciales, de tesorería y preferenciales. No incluye construcción de vivienda.
3/ Promedio ponderado por monto.

Fuente: Formiaco 088 de la Superintendencia Financiera.

CUADRO 4
Desembolsos y Tasas de Interés Cartera de Consumo y Tarjeta de crédito ¹
Moneda Legal

Semana	Fecha	Consumo ²				Tarjetas de Crédito ³			
		Desembolsos MM\$		Tasa de interés % ⁴		Desembolsos MM\$		Tasa de interés % ⁴	
		2016	2017	2016	2017	2016	2017	2016	2017
1	ene-06	571	640	18.63	20.71	493	534	28.40	31.77
2	ene-13	542	585	19.17	21.32	473	519	28.50	32.05
3	ene-20	752	825	19.12	21.11	526	560	28.29	31.87
4	ene-27	1,242	1,043	18.09	20.54	501	556	28.19	31.81
5	feb-03	807	1,254	19.08	19.93	514	573	28.28	31.79
6	feb-10	999	1,005	18.37	20.40	465	532	28.14	31.83
7	feb-17	975	1,073	18.56	20.15	487	526	28.07	31.57
8	feb-24	1,287	1,183	18.02	19.71	498	536	28.06	31.56
9	mar-03	1,089	1,510	18.26	19.44	518	556	28.02	31.59
10	mar-10	948	1,035	18.66	20.15	518	573	28.21	31.74
11	mar-17	1,103	1,125	18.62	19.97	510	582	28.36	31.62
12	mar-24	462	971	19.10	20.47	428	535	28.57	31.68
13	mar-31	1,341	1,685	18.22	19.32	549	548	28.27	31.40
14	abr-07	937	1,019	19.09	20.29	517	638	29.25	31.86
15	abr-14	1,051	733	18.99	19.77	537	493	28.80	31.73
16	abr-21	1,043	1,067	18.99	20.21	528	592	29.52	31.69
17	abr-28	1,650	1,611	18.21	19.43	526	597	29.41	31.56
18	may-05	979	782	19.12	20.66	576	567	29.67	31.78
19	may-12	897	1,092	19.05	19.99	549	612	29.46	31.46
20	may-19	1,041	1,184	19.32	19.77	557	607	29.34	31.46
21	may-26	1,435	1,431	18.68	19.46	561	594	29.36	31.34
22	jun-02	1,033	1,231	19.02	19.40	508	600	29.39	31.68
23	jun-09	813	1,046	19.54	19.85	518	596	29.63	31.06
24	jun-16	1,045	1,174	19.25	19.72	601	655	29.59	31.01
25	jun-23	1,057	925	19.01	19.69	621	638	29.40	31.35
26	jun-30	1,483	1,513	19.01	18.88	666	649	29.23	31.28
27	jul-07	746	772	19.61	19.83	625	647	30.24	31.31
28	jul-14	1,007	1,107	19.51	19.56	580	660	30.35	31.18
29	jul-21	839	949	19.70	19.63	565	625	30.32	31.26
30	jul-28	1,591	1,574	18.73	18.92	559	616	30.21	30.89
31	ago-04	928	1,350	19.85	18.85	578	632	30.43	31.02
32	ago-11	1,025		19.74		530		30.42	
33	ago-18	808		19.80		542		30.24	
34	ago-25	1,095		19.43		569		30.62	
35	sep-01	1,365		19.11		558		30.51	
36	sep-08	943		19.97		545		30.58	
37	sep-15	1,046		19.80		595		30.46	
38	sep-22	1,070		19.76		554		30.77	
39	sep-29	1,662		19.06		573		30.60	
40	oct-06	923		20.21		558		31.36	
41	oct-13	1,079		19.95		593		31.30	
42	oct-20	870		20.04		555		31.35	
43	oct-27	1,392		19.37		567		31.50	
44	nov-03	1,241		19.66		556		31.46	
45	nov-10	917		20.06		592		31.48	
46	nov-17	897		20.34		583		31.35	
47	nov-24	1,213		19.55		647		31.28	
48	dic-01	1,544		19.04		749		31.41	
49	dic-08	854		19.78		616		31.52	
50	dic-15	1,169		19.55		699		31.48	
51	dic-22	1,247		19.24		810		31.52	
52	dic-29	1,260		19.14		650		31.58	

1/ Incluye leasing financiero.

2/ Incluye créditos en pesos y en UVR.

3/ Promedio ponderado por monto

4/ Corresponde al promedio ponderado por monto de la tasa de los desembolsos en pesos y en UVR. Antes de realizar el promedio ponderado, a la la tasa de interés de los créditos en UVR se les sumó la variación anual de la UVR de la respectiva semana.

Fuente: Formato 088 de la Superintendencia Financiera.

CUADRO 5
Desembolsos y Tasas de Interés Cartera de Microcrédito e Hipotecaria¹
Moneda Legal

Semana	Fecha 2017	Microcrédito				Hipotecaria ²							
		Desembolsos MM\$		Tasa de interés % ³		Construcción		Adquisición					
		2016	2017	2016	2017	Desembolsos MM\$	Tasa de interés % ⁴	Desembolsos MM\$	Tasa de interés % ⁴				
1	ene-06	46	38	36.27	37.20	12	13	11.22	12.58	121	124	11.65	12.42
2	ene-13	78	67	37.54	38.08	29	38	10.96	11.68	113	85	11.44	12.40
3	ene-20	114	105	37.29	37.79	37	55	10.13	11.57	177	149	11.86	12.40
4	ene-27	148	122	36.63	37.68	56	81	11.15	11.74	353	194	11.55	12.54
5	feb-03	88	118	36.70	37.20	35	65	10.85	11.68	139	238	11.93	12.57
6	feb-10	106	94	36.93	38.62	49	60	10.89	11.17	144	142	11.82	12.44
7	feb-17	115	116	36.84	37.73	62	79	12.33	11.19	177	240	11.95	12.61
8	feb-24	130	123	36.82	37.52	72	86	11.35	11.67	258	295	11.81	12.58
9	mar-03	107	102	36.47	36.13	51	68	11.97	12.02	261	306	11.82	12.52
10	mar-10	101	94	37.38	37.43	36	68	11.94	11.51	159	188	11.98	12.39
11	mar-17	130	112	37.28	37.22	61	93	11.36	11.65	235	206	12.05	12.48
12	mar-24	67	94	37.80	36.76	8	56	12.41	11.28	76	165	12.06	12.42
13	mar-31	126	158	36.71	36.47	49	52	11.66	11.79	378	395	12.05	12.34
14	abr-07	81	74	37.32	36.65	38	52	12.27	11.53	134	158	12.31	12.45
15	abr-14	108	108	37.67	37.84	65	39	11.10	11.44	172	113	12.28	12.37
16	abr-21	118	103	37.43	36.66	59	83	11.55	11.26	213	175	12.05	12.41
17	abr-28	153	160	36.69	36.56	64	91	12.15	11.00	421	410	12.19	12.35
18	may-05	88	77	37.27	36.58	43	57	11.80	11.49	151	114	12.49	12.59
19	may-12	87	112	37.07	37.27	39	82	12.05	10.93	130	179	12.49	12.35
20	may-19	119	120	37.37	37.03	76	78	11.89	10.66	214	204	12.36	12.32
21	may-26	139	137	36.84	36.64	64	96	12.33	10.76	315	249	12.43	12.34
22	jun-02	98	117	36.48	36.11	58	65	12.36	10.69	248	299	12.45	12.30
23	jun-09	78	102	37.59	36.91	36	74	12.63	11.10	130	167	12.55	12.17
24	jun-16	111	129	37.37	36.66	85	69	11.89	10.66	210	206	12.41	12.00
25	jun-23	119	102	36.91	36.80	60	74	12.18	11.07	224	182	12.48	11.98
26	jun-30	149	149	36.33	36.11	46	96	12.14	10.59	410	390	12.54	11.97
27	jul-07	56	55	37.09	36.84	49	47	11.97	11.08	109	109	12.62	11.61
28	jul-14	104	114	37.51	37.42	67	70	12.59	10.92	189	194	12.56	11.68
29	jul-21	99	107	37.18	37.04	49	64	11.80	10.78	157	168	12.60	11.54
30	jul-28	168	146	36.35	36.47	48	67	13.25	10.59	374	299	12.68	11.49
31	ago-04	92	119	36.81	36.27	54	57	13.17	10.97	156	273	12.82	11.43
32	ago-11	112	112	37.37	37.37	55	55	12.59	12.59	176	176	12.54	12.54
33	ago-18	94	94	37.32	37.32	40	40	12.30	12.30	138	138	12.62	12.62
34	ago-25	124	124	37.23	37.23	62	62	12.92	12.92	226	226	12.79	12.79
35	sep-01	120	120	36.38	36.38	50	50	12.37	12.37	366	366	12.81	12.81
36	sep-08	89	89	37.88	37.88	46	46	13.08	13.08	156	156	12.82	12.82
37	sep-15	116	116	37.58	37.58	46	46	13.08	13.08	183	183	12.81	12.81
38	sep-22	119	119	37.52	37.52	53	53	13.38	13.38	190	190	12.70	12.70
39	sep-29	186	186	36.81	36.81	71	71	12.72	12.72	387	387	12.78	12.78
40	oct-06	50	50	36.85	36.85	42	42	13.04	13.04	126	126	12.58	12.58
41	oct-13	101	101	37.85	37.85	44	44	12.70	12.70	177	177	12.72	12.72
42	oct-20	94	94	37.36	37.36	39	39	13.12	13.12	186	186	12.63	12.63
43	oct-27	136	136	37.27	37.27	67	67	12.97	12.97	326	326	12.77	12.77
44	nov-03	104	104	37.50	37.50	43	43	12.81	12.81	294	294	12.77	12.77
45	nov-10	81	81	36.49	36.49	31	31	12.56	12.56	143	143	12.65	12.65
46	nov-17	93	93	37.95	37.95	47	47	12.10	12.10	167	167	12.62	12.62
47	nov-24	127	127	37.88	37.88	66	66	12.38	12.38	275	275	12.66	12.66
48	dic-01	131	131	37.19	37.19	66	66	12.17	12.17	390	390	12.64	12.64
49	dic-08	70	70	37.92	37.92	46	46	11.64	11.64	143	143	12.68	12.68
50	dic-15	112	112	36.22	36.22	79	79	12.58	12.58	241	241	12.47	12.47
51	dic-22	115	115	37.93	37.93	81	81	11.89	11.89	266	266	12.63	12.63
52	dic-29	117	117	36.92	36.92	60	60	12.12	12.12	468	468	12.60	12.60

1/ Incluye leasing financiero.

2/ Incluye créditos en pesos y en UVR.

3/ Promedio ponderado por monto

4/ Corresponde al promedio ponderado por monto de la tasa de los desembolsos en pesos y en UVR. Antes de realizar el promedio ponderado, a la tasa de interés de los créditos en UVR se les sumó la variación anual de la UVR de la respectiva semana.

Fuente: Formato 088 de la Superintendencia Financiera.

GRAFICO 1

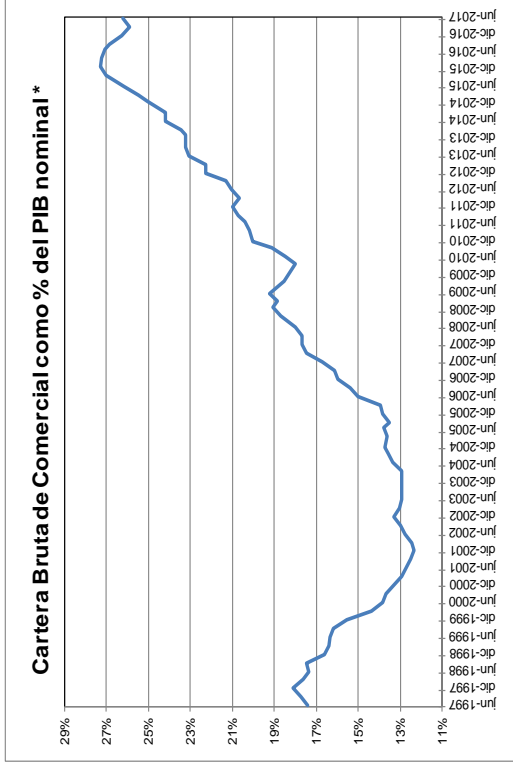
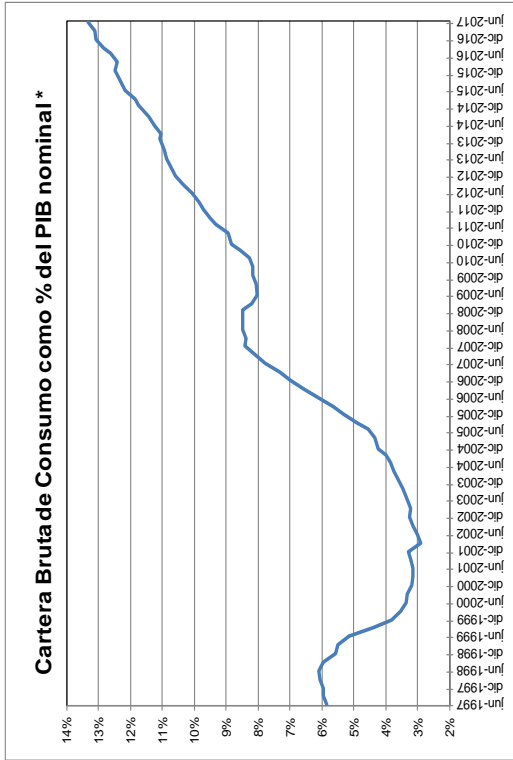

* Se refiere al PIB nominal desestacionalizado.

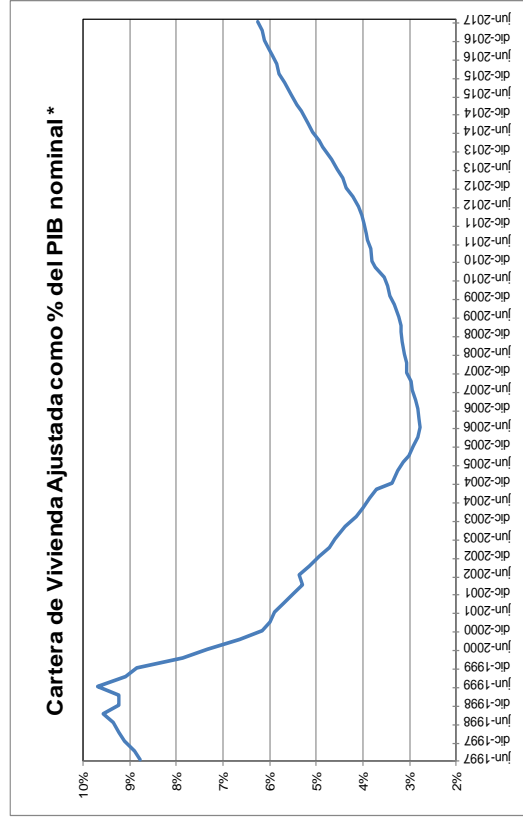

* Fuente: Formato 281 de la Superintendencia financiera de Colombia y ajustes del BR.

GRAFICO 2
Cartera e Inversiones (brutas) / Total Activos *
 (Moneda Total)

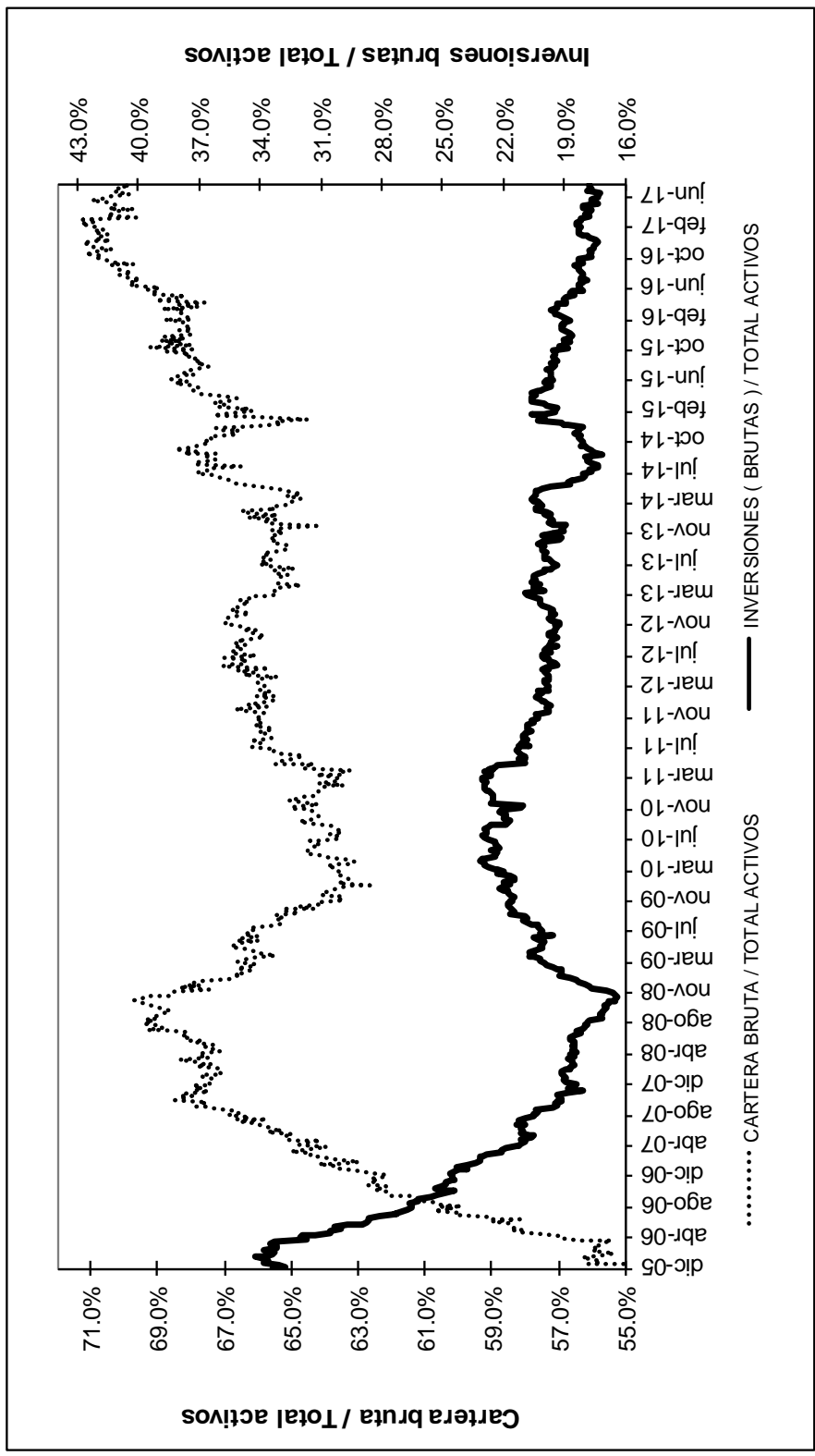

* Sin entidades financieras especiales
 Fuente: Banco de la República

ANEXO 4: MERCADO CAMBIARIO¹

Gráfico 1

TRM-Devaluación Año Corrido Anualizada y Año Completo



Gráfico 2

Indice de Tasa de Cambio Real Promedio
Promedio Total-Ponderaciones según promedios móviles de orden 12

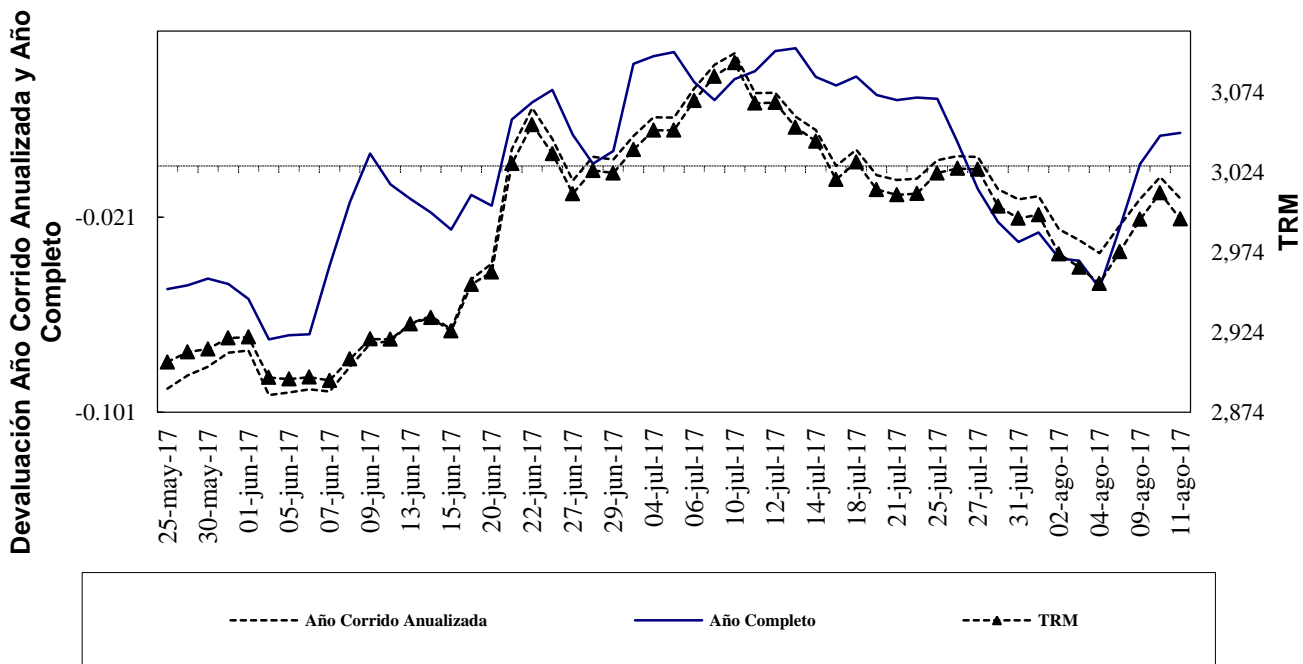
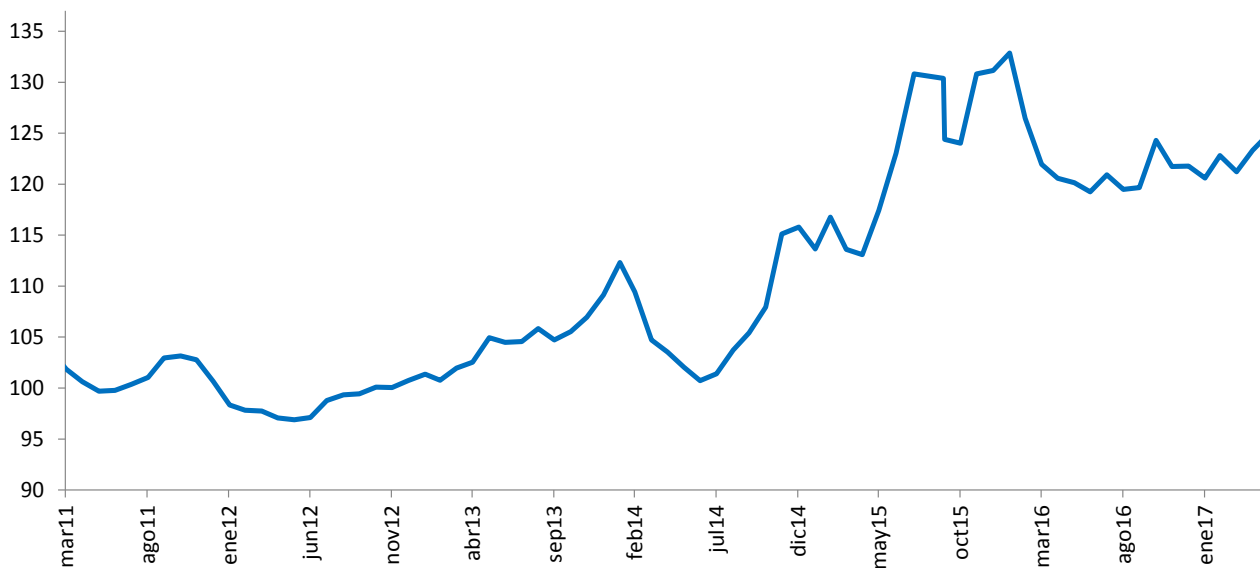

¹ Las operaciones y posiciones de derivados de los IMC no incluyen las de las sociedades comisionistas de bolsa.

Cuadro 1
Componentes de la Posición Propia
Total Sistema – (Cifras en millones de dólares)

Cuentas	31-dic-09	31-dic-10	30-dic-11	31-dic-12	30-dic-13	30-dic-14	31-dic-15	30-dic-16	21-jul-17	DIFERENCIA A:			
										30-dic-16	A UN MES	SEM ANT	A UN AÑO
Total Activos M/E (A)	4,014	7,271	10,461	12,073	13,923	14,402	11,808	11,541	12,903	1,362	13	256	704
Activo disponible y overnight en m/e	732	2,278	1,817	1,527	2,058	1,689	2,400	2,586	3,605	1,020	141	264	941
Activos operaciones de contado en m/e	160	278	222	165	158	142	88	110	608	498	47	13	-2
Activos proveedores locales de liquidez	0	0	0	0	0	0	0	0	0	0	0	0	0
Activos < 12 meses	2,131	3,987	6,727	7,133	7,948	7,502	5,785	5,639	5,810	170	76	-10	-303
Activos > 12 meses	991	728	1,696	3,248	3,758	5,069	3,534	3,206	2,880	-327	-251	-11	68
Total Otros Derechos (B)	13,471	18,523	23,122	23,090	29,663	29,107	32,737	37,043	43,836	6,792	2,978	-340	7,989
Activos Indexados	84	46	58	37	28	19	10	0	0	0	0	0	-8
Contingencias deudoras por derivados	133	515	1,020	245	1,032	1,854	406	222	262	40	1	-9	167
Otras Contingencias Deudoras	3	6	30	1	1	0	0	0	0	0	0	0	0
Inversiones para Mantener Hasta el Vencimiento	32	37	5	167	7	5	9	5	12	7	0	0	4
Inversiones disp. para la venta títulos deuda	274	59	0	64	96	62	100	105		-105	0	0	-113
Inversiones Disponibles para la venta títulos participativos	254	1,905	2,164	2,658	4,311	4,593	5,900	359		-359	0	0	-408
Aportes Sucursales Extranjeras	11	11	24	34	53	53	995	8,419	9,127	709	47	0	900
Derechos a Futuro*	12,679	15,945	19,821	19,884	24,135	22,522	25,317	27,933	34,434	6,501	2,930	-331	7,448
Compensados en CRCC				1,660	4,044	3,660	4,959	6,833	11,114	4,281	721	-209	5,028
No Compensados en CRCC				18,224	20,091	18,861	20,358	21,100	23,320	2,220	2,209	-122	2,420
Total Derechos (A+B)	17,486	25,794	33,582	35,163	43,585	43,509	44,546	48,584	56,738	8,154	2,991	-84	8,694
Total Pasivos M/E (C)	3,388	7,023	10,052	10,687	12,673	13,108	11,415	10,681	10,524	-157	231	276	-772
Pasivo overnight en m/e	341	329	331	194	229	178	129	206	210	4	104	16	-94
Pasivos operaciones de contado en m/e	142	236	143	119	89	125	92	106	581	475	61	90	16
Pasivos proveedores locales de liquidez	0	0	0	0	0	0	0	0	0	0	0	0	0
Pasivos < 12 meses	2,061	4,802	5,881	5,290	7,464	8,273	7,236	6,717	5,670	-1,047	4	122	-1,450
Pasivos > 12 meses	843	1,656	3,697	5,083	4,891	4,532	3,958	3,652	4,063	412	63	48	756
Total Otras Obligaciones (D)	13,991	18,619	23,252	24,259	30,710	30,153	32,781	35,995	43,756	7,761	2,570	-446	8,877
Pasivos Indexados	79	1,026	14	15	8	5	225	255	1,130	875	6	0	832
Contingencias acreedoras por derivados	62	85	116	-260	216	1,182	233	109	84	-25	-53	-35	4
Otras Contingencias Acreedores	3	6	30	1	1	0	0	0	0	0	0	0	0
Otros Pasivos Excluidos de la PPC*				1,514	2,412	2,459	4,919	5,769	5,558	-212	28	2	-186
Obligaciones a Futuro*	13,846	17,501	22,092	22,989	28,073	26,507	27,405	29,862	36,984	7,122	2,589	-413	8,227
Compensados en CRCC				1,730	4,082	3,704	4,900	6,883	11,057	4,174	753	-207	4,815
No Compensados en CRCC				21,259	23,990	22,803	22,505	22,979	25,927	2,948	1,836	-205	3,412
Total Obligaciones (C+D)	17,378	25,642	33,305	34,946	43,383	43,261	44,196	46,676	54,280	7,604	2,801	-170	8,105
Posición Propia (A+B) - (C+D)	107	153	278	217	202	248	350	1,908	2,458	550	191	86	589
Posición Propia de Contado (A-C)	627	248	408	1,386	1,250	1,293	393	859	2,378	1,519	-217	-20	1,477
Posición Bruta de Apalancamiento	27,045	34,181	41,308	40,725	46,089	44,967	41,797	43,720	49,549	5,829	4,147	-114	6,176
Patrimonio Técnico	14,385	17,780	20,852	27,782	26,535	27,090	22,144	25,614	28,358	2,745	-505	-7,028	1,250

Fuente: Superintendencia Financiera

* La desagregación de derechos y obligaciones a futuro en Compensados y No Compensados en CRCC, y la subcuenta "otros pasivos excluidos de la PPC" están disponibles desde agosto 31 de 2011.

ANEXO 5: MERCADO FORWARD

Cuadro 3

SALDOS DE OPERACIONES FORWARD DE LOS IMC POR CONTRAPARTE millones de USD												
millones de USD	SALDOS DE COMPRA DEL SF CON:				SALDOS DE VENTA DEL SF CON:				SALDOS NETOS DE COMPRA DEL SF CON: (compras-ventas)			SALDO COMPRAS NETAS SF
	Fondos Pensiones	Intragrupo y Offshore	Interbancario	Resto	Fondos Pensiones	Intragrupo y Offshore	Interbancario	Resto	Fondos Pensiones	Intragrupo y Offshore	Resto	
10-jul-17	\$ 5,866	\$ 6,966	\$ 7,719	\$ 3,688	\$ 1,687	\$ 11,016	\$ 7,719	\$ 6,994	\$ 4,179	-\$ 4,049	-\$ 3,306	-\$ 3,176
11-jul-17	\$ 5,784	\$ 7,156	\$ 8,036	\$ 3,731	\$ 1,670	\$ 11,077	\$ 8,036	\$ 7,011	\$ 4,114	-\$ 3,921	-\$ 3,280	-\$ 3,087
12-jul-17	\$ 5,844	\$ 7,318	\$ 8,343	\$ 3,662	\$ 1,728	\$ 11,175	\$ 8,343	\$ 7,053	\$ 4,116	-\$ 3,858	-\$ 3,390	-\$ 3,132
13-jul-17	\$ 5,799	\$ 7,573	\$ 8,260	\$ 3,629	\$ 1,732	\$ 11,383	\$ 8,260	\$ 7,037	\$ 4,067	-\$ 3,810	-\$ 3,409	-\$ 3,152
14-jul-17	\$ 5,760	\$ 8,000	\$ 8,436	\$ 3,637	\$ 1,767	\$ 11,811	\$ 8,436	\$ 7,047	\$ 3,993	-\$ 3,811	-\$ 3,410	-\$ 3,228
17-jul-17	\$ 5,735	\$ 8,438	\$ 8,525	\$ 3,692	\$ 1,790	\$ 12,248	\$ 8,525	\$ 6,999	\$ 3,945	-\$ 3,810	-\$ 3,306	-\$ 3,172
18-jul-17	\$ 5,759	\$ 8,508	\$ 8,365	\$ 3,684	\$ 1,790	\$ 12,204	\$ 8,365	\$ 7,045	\$ 3,969	-\$ 3,696	-\$ 3,361	-\$ 3,088
19-jul-17	\$ 5,694	\$ 7,984	\$ 8,010	\$ 3,638	\$ 1,813	\$ 11,492	\$ 8,010	\$ 7,060	\$ 3,881	-\$ 3,508	-\$ 3,421	-\$ 3,048
21-jul-17	\$ 5,584	\$ 8,176	\$ 8,167	\$ 3,579	\$ 1,778	\$ 11,759	\$ 8,167	\$ 7,015	\$ 3,806	-\$ 3,584	-\$ 3,435	-\$ 3,213
24-jul-17	\$ 5,582	\$ 8,112	\$ 8,274	\$ 3,599	\$ 1,814	\$ 11,781	\$ 8,274	\$ 7,007	\$ 3,768	-\$ 3,669	-\$ 3,408	-\$ 3,309
25-jul-17	\$ 5,568	\$ 7,647	\$ 7,924	\$ 3,604	\$ 1,787	\$ 11,211	\$ 7,924	\$ 6,961	\$ 3,781	-\$ 3,564	-\$ 3,357	-\$ 3,140
26-jul-17	\$ 5,578	\$ 7,901	\$ 7,991	\$ 3,574	\$ 1,848	\$ 11,253	\$ 7,991	\$ 6,957	\$ 3,730	-\$ 3,352	-\$ 3,383	-\$ 3,005
27-jul-17	\$ 5,574	\$ 7,815	\$ 7,741	\$ 3,502	\$ 1,929	\$ 10,806	\$ 7,761	\$ 6,981	\$ 3,645	-\$ 2,991	-\$ 3,479	-\$ 2,824
28-jul-17	\$ 5,539	\$ 8,212	\$ 7,779	\$ 3,498	\$ 1,951	\$ 11,038	\$ 7,779	\$ 7,048	\$ 3,588	-\$ 2,827	-\$ 3,550	-\$ 2,789
31-jul-17	\$ 5,529	\$ 8,431	\$ 8,024	\$ 3,429	\$ 1,953	\$ 11,312	\$ 8,024	\$ 7,056	\$ 3,576	-\$ 2,882	-\$ 3,627	-\$ 2,933
01-ago-17	\$ 5,540	\$ 8,798	\$ 8,307	\$ 3,441	\$ 1,976	\$ 11,597	\$ 8,307	\$ 7,163	\$ 3,564	-\$ 2,798	-\$ 3,722	-\$ 2,956
02-ago-17	\$ 5,574	\$ 9,064	\$ 8,389	\$ 3,434	\$ 2,005	\$ 11,907	\$ 8,389	\$ 7,209	\$ 3,570	-\$ 2,843	-\$ 3,775	-\$ 3,047
03-ago-17	\$ 5,549	\$ 8,056	\$ 8,046	\$ 3,386	\$ 1,970	\$ 10,846	\$ 8,046	\$ 7,253	\$ 3,579	-\$ 2,791	-\$ 3,867	-\$ 3,079
04-ago-17	\$ 5,433	\$ 8,334	\$ 8,135	\$ 3,415	\$ 1,932	\$ 11,027	\$ 8,135	\$ 7,275	\$ 3,501	-\$ 2,694	-\$ 3,860	-\$ 3,052
01-ago-17	\$ 5,540	\$ 8,798	\$ 8,307	\$ 3,441	\$ 1,976	\$ 11,597	\$ 8,307	\$ 7,163	\$ 3,564	-\$ 2,798	-\$ 3,722	-\$ 2,956
02-ago-17	\$ 5,574	\$ 9,064	\$ 8,389	\$ 3,434	\$ 2,005	\$ 11,907	\$ 8,389	\$ 7,209	\$ 3,570	-\$ 2,843	-\$ 3,775	-\$ 3,047
03-ago-17	\$ 5,549	\$ 8,056	\$ 8,046	\$ 3,386	\$ 1,970	\$ 10,846	\$ 8,046	\$ 7,253	\$ 3,579	-\$ 2,791	-\$ 3,867	-\$ 3,079
04-ago-17	\$ 5,419	\$ 8,334	\$ 8,135	\$ 3,429	\$ 1,932	\$ 11,027	\$ 8,135	\$ 7,275	\$ 3,487	-\$ 2,694	-\$ 3,846	-\$ 3,052
07-ago-17	\$ 5,419	\$ 8,334	\$ 8,135	\$ 3,429	\$ 1,934	\$ 11,027	\$ 8,135	\$ 7,275	\$ 3,485	-\$ 2,694	-\$ 3,846	-\$ 3,054
08-ago-17	\$ 5,390	\$ 8,558	\$ 8,169	\$ 3,481	\$ 1,947	\$ 11,353	\$ 8,169	\$ 7,281	\$ 3,443	-\$ 2,795	-\$ 3,800	-\$ 3,152
09-ago-17	\$ 5,479	\$ 8,319	\$ 8,321	\$ 3,532	\$ 1,915	\$ 11,441	\$ 8,321	\$ 7,218	\$ 3,563	-\$ 3,122	-\$ 3,685	-\$ 3,244
10-ago-17	\$ 5,523	\$ 7,783	\$ 8,182	\$ 3,502	\$ 1,941	\$ 11,037	\$ 8,182	\$ 7,228	\$ 3,581	-\$ 3,254	-\$ 3,727	-\$ 3,399

Gráfico 1

SALDOS DE COMPRA Y VENTA DE FORWARDS DE LOS IMC AL RESTO DE AGENTES

(Excluye interbancario, FPC, intragrupo y offshore)



Gráfico 2



Gráfico 3

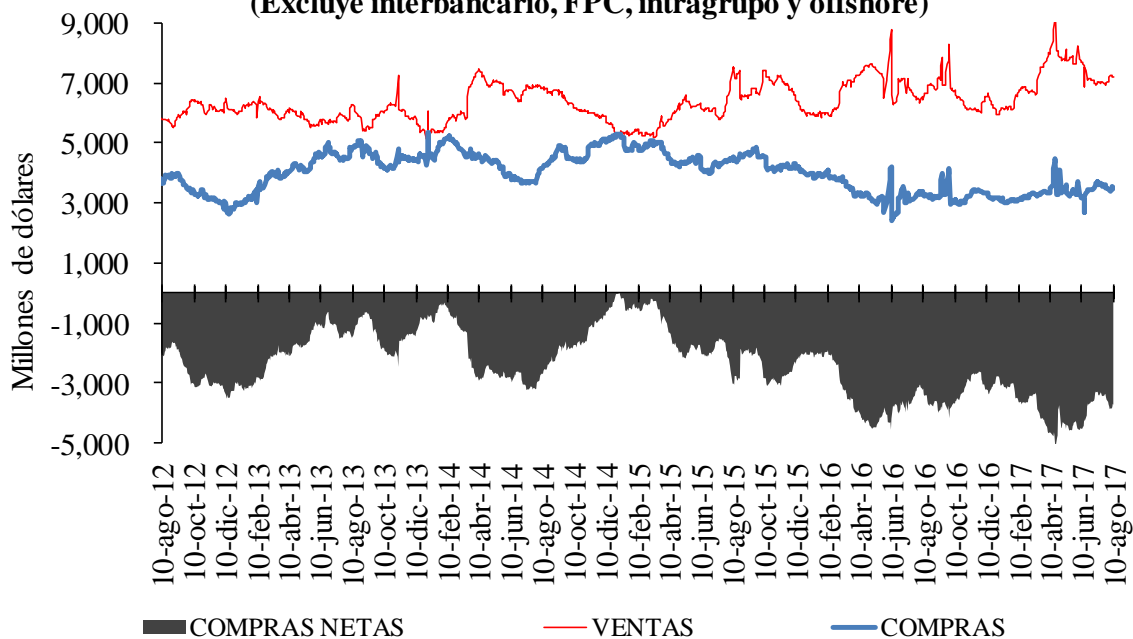

Cuadro 4

Devaluación implícita y tasas de interés

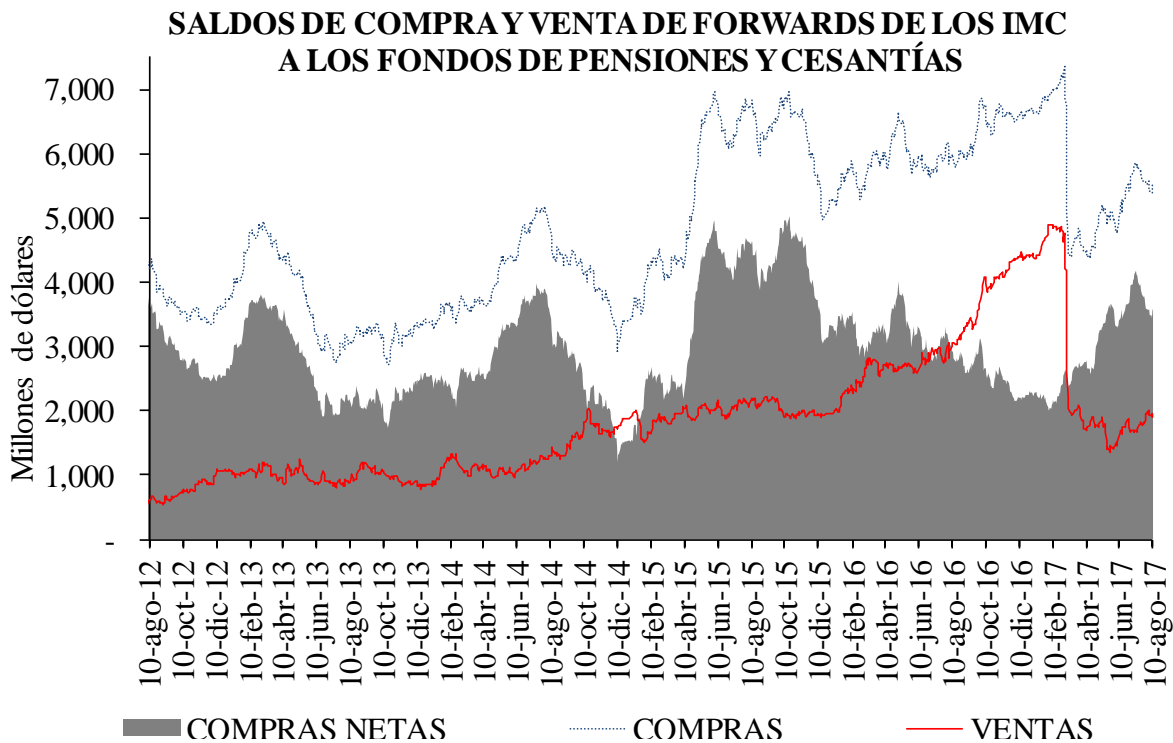
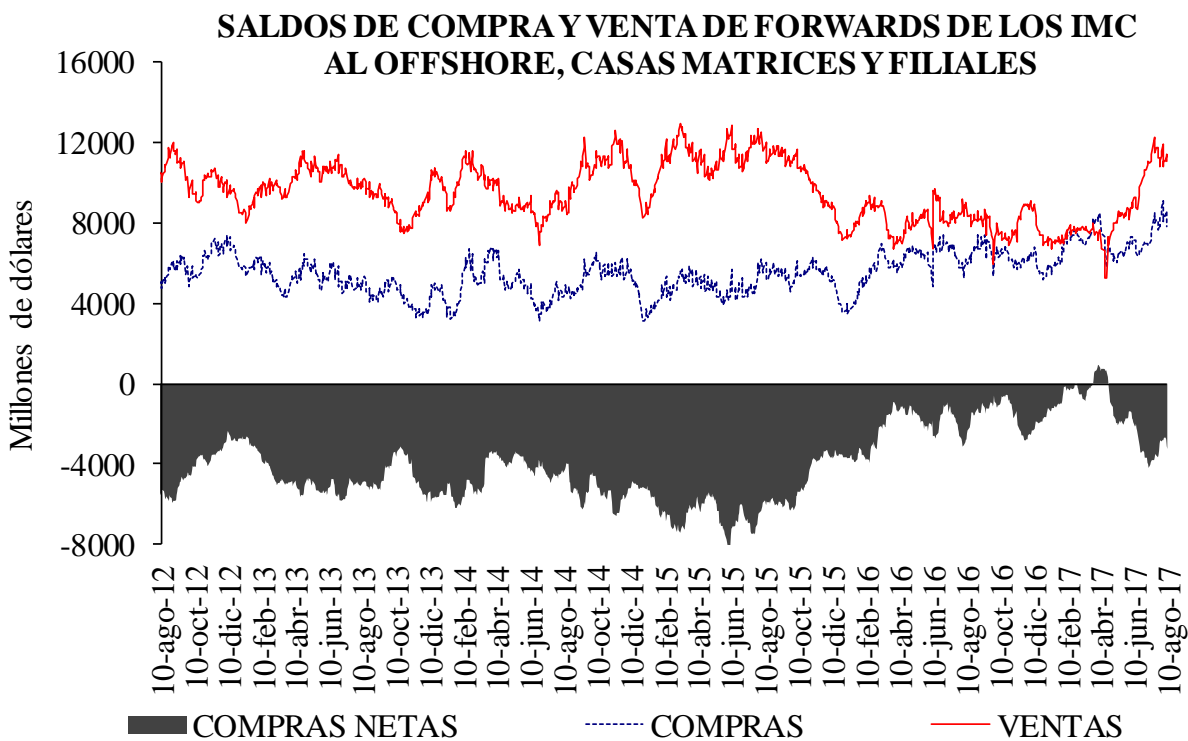
DIFERENCIA DEVIMPAN - DIFERENCIAL TASAS DE INTERÉS*						
	Al resto del real		A Offshore, IG y otros		A FPC y fiduciarias	
	Compras	Ventas	Compras	Ventas	Compras	Ventas
3-14	-1.73%	2.02%	15.26%	0.74%	0.16%	0.87%
15-35	0.04%	1.46%	0.67%	0.87%	0.84%	0.83%
36-60	0.08%	1.81%	-	-	0.50%	-
61-90	0.00%	1.60%	-	-	0.52%	0.73%
91-180	0.53%	1.39%	0.70%	0.76%	0.67%	-
>180	0.45%	1.66%	0.94%	0.00%	0.85%	2.35%
Total	-0.04%	1.57%	5.96%	0.85%	0.57%	0.89%

**IG: Intragruppo

Cuadro 5

Tasas forward promedio y expectativas de tasa de cambio

Tasa promedio de operaciones forward ^{1/}						
Semana de Negociación	Semana de Vencimiento					
	10-ago-17		17-ago-17		24-ago-17	
	No.Obs.	Tasa Prom	No.Obs.	Tasa Prom	No.Obs.	Tasa Prom
03-ago-17	234	2,975.06	195	2,979.42	n.d	n.d
10-ago-17	52	3,001.01	134	3,001.53	78	3,007.11

1/ Tasa forward operaciones fecha cumplimiento +/- 5 días a la fecha en cumplimiento.

Cuadro 6

Pronóstico a:	ENCUESTA DE EXPECTATIVAS DEL BR						
	ene-17	feb-17	mar-17	abr-17	may-17	jun-17	jul-17
	Fin de mes	\$ 2,994.72	\$ 2,914.95	\$ 2,991.07	\$ 2,899.88	\$ 2,929.84	\$ 2,933.51
dic-17	\$ 3,054.84	\$ 3,030.80	\$ 3,023.07	\$ 2,984.32	\$ 2,993.64	\$ 2,991.64	\$ 3,038.55
dic-18	\$ 3,020.00	\$ 3,003.92	\$ 2,951.15	\$ 2,943.97	\$ 2,958.44	\$ 2,954.26	\$ 3,010.81

ANEXO 6: MERCADO DE DEUDA PÚBLICA
Cuadro 1

(PESOS)

Fecha de cumplimiento	Fecha de emisión	Fecha de Vencimiento	Plazo	Valor nominal aprobado	Valor costo aprobado	Precio	Tasa de corte	Tasa cupón
08-ago-17	13-jun-17	12-jun-18	364 días	199,999,900,000	191,317,904,341	95.659	5.400	
01-ago-17	13-jun-17	12-jun-18	364 días	200,000,000,000	191,317,904,341	95.484	5.500	
25-jul-17	13-jun-17	12-jun-18	364 días	200,000,000,000	190,854,000,000	95.427	5.449	
18-jul-17	13-jun-17	12-jun-18	364 días	200,000,000,000	190,742,000,000	95.371	5.399	
11-jul-17	13-jun-17	12-jun-18	364 días	200,000,000,000	190,452,000,000	95.226	5.458	
09-ago-17	04-may-12	04-may-22	10 años	180,321,000,000	188,999,849,730	104.813	6.250	7.00
08-ago-17	04-may-12	04-may-22	10 años/2	226,291,800,000	236,214,695,430	104.385	6.350	7.00
26-jul-17	04-may-12	04-may-22	10 años	230,315,100,000	239,999,849,955	104.205	6.339	7.00
24-jul-17	04-may-12	04-may-22	10 años/2	51,833,500,000	54,262,936,145	104.687	6.213	7.00
12-jul-17	04-may-12	04-may-22	10 años	219,067,200,000	228,999,706,848	104.534	6.200	7.00
09-ago-17	26-ago-11	26-ago-26	15 años	246,773,800,000	274,999,787,244	111.438	6.847	7.50
08-ago-17	26-ago-11	26-ago-26	15 años/2	161,659,500,000	179,049,212,415	110.757	6.945	7.50
26-jul-17	26-ago-11	26-ago-26	15 años	164,556,900,000	183,645,500,400	111.600	6.929	7.50
24-jul-17	26-ago-11	26-ago-26	15 años/2	156,272,000,000	174,280,785,280	111.524	6.787	7.50
12-jul-17	26-ago-11	26-ago-26	15 años	193,883,500,000	215,999,790,845	111.407	6.769	7.50
09-ago-17	30-jun-16	30-jun-32	16 años	135,999,865,080	133,987,067,077	98.520	7.249	7.00
08-ago-17	30-jun-16	30-jun-32	16 años	175,254,912,476	170,412,619,244	97.237	7.394	7.00
26-jul-17	30-jun-16	30-jun-32	16 años	183,406,600,000	177,999,773,432	97.052	7.387	7.00
24-jul-17	30-jun-16	30-jun-32	16 años	70,617,800,000	69,696,237,710	98.695	7.195	7.00
12-jul-17	30-jun-16	30-jun-32	16 años	157,025,500,000	154,999,871,050	98.710	7.168	7.00

(UVR's)

Fecha de cumplimiento	Fecha de emisión	Fecha de Vencimiento	Plazo	Valor nominal aprobado	Valor costo aprobado	Precio	Tasa de corte	Tasa cupón
02-ago-17	10-mar-11	10-mar-21	10 años	422,128,000	436,999,569	103.523	2.865	3.50
31-jul-17	10-mar-11	10-mar-21	10 años/2	0	0			3.50
19-jul-17	10-mar-11	10-mar-21	10 años	380,926,000	393,999,380	103.432	2.859	3.50
17-jul-17	10-mar-11	10-mar-21	10 años/2	0	0		2.729	3.50
02-ago-17	17-mar-16	17-mar-27	11 años	364,242,000	366,999,312	100.757	3.403	3.30
31-jul-17	17-mar-16	17-mar-27	11 años/2	284,108,000	285,494,447	100.488	3.390	3.30
19-jul-17	17-mar-16	17-mar-27	11 años	339,074,000	339,999,672	100.273	3.403	3.30
17-jul-17	17-mar-16	17-mar-27	11 años/2	340,233,000	342,257,386	100.595	3.361	3.30
02-ago-17	04-abr-15	04-abr-35	20 años	341,990,000	388,999,945	113.746	3.790	4.75
31-jul-17	04-abr-15	04-abr-35	20 años/2	0	0			4.75
19-jul-17	04-abr-15	04-abr-35	20 años	401,040,000	458,998,301	114.452	3.727	4.75
17-jul-17	04-abr-15	04-abr-35	20 años/2	178,258,000	202,723,911	113.725	3.778	4.75

2/Colocación no competitiva en la que únicamente presentan los Creadores de Mercado que se les haya aprobado en la primera subasta

Cuadro 2

Mercado Primario

TES DE CORTO PLAZO - OPERACIONES DE TESORERIA (\$m)				
	Subasta	Cancelados*	Saldo en Circulación	Participación %**
Tes Corto Plazo	6'399'999	5'199'999	6'399'999	49.2%
Cupo en Administración Vigente 2017			13'000'000	
Saldo por Colocar			6'600'001	50.8%

Fuente: Departamento de Fiduciaria y Valores. Datos al 11 de agosto de 2017.

* El 16 de marzo y el 13 de junio se dieron vencimientos por \$2,6 billones

** Corresponde a la participación de lo subastado en el cupo en Administración Vigente para 2017

Tipo	Denominaciones Originales				Pesos (mm\$)				Part. %
	Subasta	Convenida	Forzosa	Total	Subasta	Convenidas	Forzosa	Total	
Tasa Fija Pesos (millones)	12'450'264	5'414'520	660'315	18'525'099	12'450	5'415	660	18'525	66%
Tasa Variable Pesos (millones)	0	0	0	0	0	0	0	0	0%
UVR (millones)	29'513	8'558	0	38'071	7'308	2'119	0	9'428	34%
USD (millones)	0	0	0	0	0	0	0	0	0%
(1) Total Colocado					19'759	7'534	660	27'952.9	83.6%
Participación Porcentual					71%	27%	2%		
(2) Cupo de Administración para año 2017								33'442	100.0%
Saldo por Colocar (2) - (1)								5'489	16.4%

Fuente: Departamento de Fiduciaria y Valores.

Cuadro 3

TES EN PESOS (miles de millones de pesos)	CONCEPTO	TOTAL SEMANA	SECTOR FINANCIERO (1)	FOGAFIN	OTROS
SEMANA DEL 13 DE AGOSTO AL 20 DE AGOSTO	CAPITAL	\$ -	\$ -	\$ -	\$ -
	INTERESES (2)	\$ -	\$ -	\$ -	\$ -
SEMANA DEL 20 DE AGOSTO AL 27 DE AGOSTO	CAPITAL	\$ -	\$ -	\$ -	\$ -
	INTERESES (2)	\$ 1'980.57	\$ 149.93	\$ 22.54	\$ 1'830.65
SEMANA DEL 27 DE AGOSTO AL 3 DE SEPTIEMBRE	CAPITAL	\$ -	\$ -	\$ -	\$ -
	INTERESES (2)	\$ -	\$ -	\$ -	\$ -
SEMANA DEL 3 DE SEPTIEMBRE AL 10 DE SEPTIEMBRE	CAPITAL	\$ -	\$ -	\$ -	\$ -
	INTERESES (2)	\$ -	\$ -	\$ -	\$ -
SEMANA DEL 10 DE SEPTIEMBRE AL 17 DE SEPTIEMBRE	CAPITAL	\$ 2'520.00	\$ 1'629.86	\$ 33.93	\$ 856.21
	INTERESES (2)	\$ 969.47	\$ 396.56	\$ 7.01	\$ 572.92

Fuente: Departamento de Fiduciaria y Valores

(1) Incluye Bancos, CF, CFC, CAV, Fiduciarias, Fondos de Pensiones Privados y Comisionistas de Bolsa

(2) Incluye Cupones e Intereses

Gráfico 1

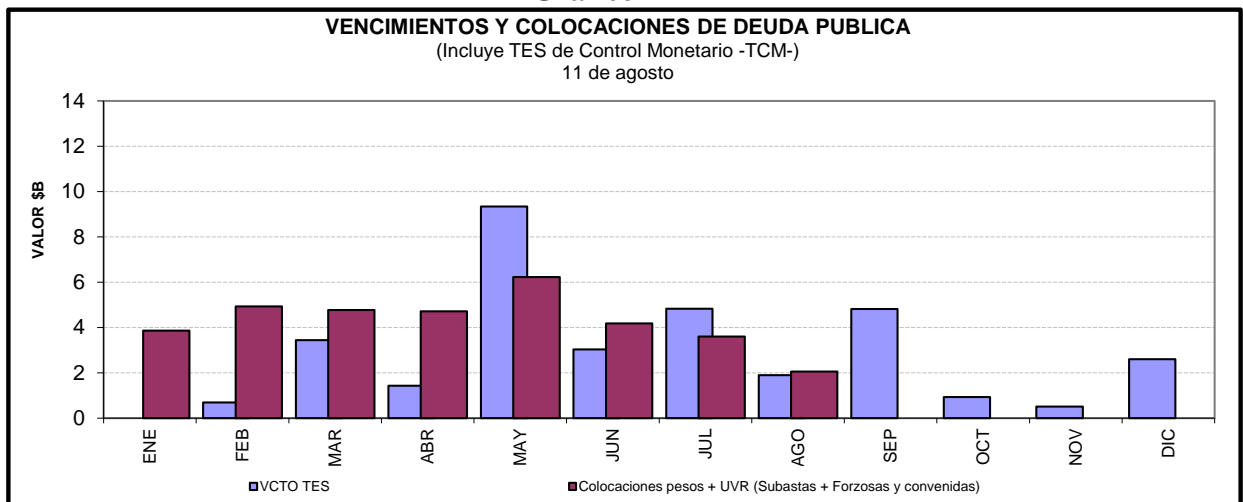

Cuadro 4

Saldos de deuda pública y Tenedores

		Vencimiento				TOTAL	
		Vence 2016		Vence después			
Denominación	Plazo	Saldo en Circulación (\$mm)	Participación	Saldo en Circulación (\$mm)	Participación	Saldo en Circulación (\$mm)	Participación
PESOS	<365 Días	\$ 5'120.0	2.06%	\$ 4'400.0	1.77%	\$ 9'520.0	3.83%
	1	.	.	\$ 14'601.0	5.87%	\$ 14'601.0	5.87%
	2	.	.	\$ 33'321.8	13.40%	\$ 33'321.8	13.40%
	4	.	.	\$ 26'696.6	10.74%	\$ 26'696.6	10.74%
	6	.	.	\$ 26'890.0	10.81%	\$ 26'890.0	10.81%
	9	.	.	\$ 26'882.6	10.81%	\$ 26'882.6	10.81%
	10	.	.	\$ 13'804.5	5.55%	\$ 13'804.5	5.55%
	13	.	.	\$ 17'081.1	6.87%	\$ 17'081.1	6.87%
	14	.	.	\$ 7'276.1	2.93%	\$ 7'276.1	2.93%
	Total		\$ 5'120.0	2.06%	\$ 170'953.6	68.75%	\$ 176'073.6
UVR	1	.	.	\$ 10'239.3	4.12%	\$ 10'239.3	4.12%
	3	.	.	\$ 18'267.2	7.35%	\$ 18'267.2	7.35%
	5	.	.	\$ 15'033.6	6.05%	\$ 15'033.6	6.05%
	7	.	.	\$ 9'716.1	3.91%	\$ 9'716.1	3.91%
	9	.	.	\$ 4'042.8	1.63%	\$ 4'042.8	1.63%
	15	.	.	\$ 8'953.2	3.60%	\$ 8'953.2	3.60%
	17	.	.	\$ 6'320.8	2.54%	\$ 6'320.8	2.54%
	Total		.	.	\$ 72'573.0	29.19%	\$ 72'573.0
Total		\$ 5'120.0	2.06%	\$ 243'526.7	97.94%	\$ 248'646.6	100.00%

* Datos actualizados al 11 ago 2017

Cuadro 7

Montos Negociados Mercado Secundario TES

Miles de millones de pesos

	SEN					MEC				
	TF	DOL	IPC	UVR	Total	TF	DOL	IPC	UVR	Total
Promedio Diario										
Semana Actual	3,511.00	0.00	0.00	15.07	3,526.07	2,805.80	0.00	0.00	1.38	2,807.18
Semana Anterior	2,464.50	0.00	0.00	4.86	2,469.36	2,019.06	0.00	0.00	0.72	2,019.78
Diferencia	1,046.50	0.00	0.00	10.21	1,056.71	786.74	0.00	0.00	0.66	787.40
Trimestre Anterior	1,987.67	0.00	0.00	2.50	1,990.16	2,473.65	0.00	0.00	0.86	2,474.51
Diferencia	1,523.33	0.00	0.00	12.57	1,535.90	332.15	0.00	0.00	0.52	332.67

Fuente: BVC

Gráfico 2

Curvas Spot de TES en UVR* 04 ago 2017 y 11 ago 2017

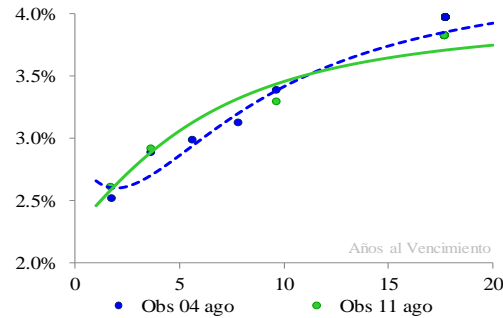

Cambios Promedio en la Curva por Tramos

Tramo Corto 0-2 Años	Tramo Medio 2-5 Años	Tramo Largo 5-15 Años
-19	17	-2

* Cifras en puntos básicos

Nivel	Pendiente
-1	17

* Los factores de riesgo reflejan el cambio en la curva spot mediante tres factores: nivel, pendiente y curvatura.

Fuente: SEN y MEC. Cálculos: Desarrollo de Mercados

* Las curvas se calcularon mediante la metodología de Nelson & Siegel

Cuadro 8

Expectativas de inflación

Plazo	Inflación Anual /1	DTF /1	TES TF - TES UVR /2				
			Semana Actual	Semana Anterior	Diferencia	Trimestre Anterior	Diferencia
			11-ago	04-ago	pbs.	30-jun	pbs.
3 Meses	5.56%	6.55%	2.49%	2.46%	2.41	4.64%	-215.24
6 Meses	5.26%	6.41%	2.55%	2.54%	0.94	4.47%	-192.34
9 Meses	5.15%	6.26%	2.61%	2.61%	-0.40	4.33%	-171.99
12 Meses	5.09%	6.14%	2.67%	2.69%	-1.64	4.21%	-153.90

/1 Según encuesta trimestral de expectativas de enero del 2017

/2 Diferencia en Curva Spot

Cuadro 9

Bonos República de Colombia

BONOS EN DOLARES	mar-19	feb-20	jul-21	mar-23	feb-24	may-24	abr-27	sep-37	ene-41	feb-44	sep-45
Spread Actual	65	79	98	124	138	159	163	255	242	231	217
Spread Semana Anterior	66	84	99	114	130	147	154	246	231	220	208
Diferencia Semana Anterior	-1	-5	-1	10	8	12	9	9	11	11	9
Precio Actual	109	123	107	98	104	127	100	129	115	109	77
Precio Semana Anterior	109	123	106	98	104	128	101	129	116	110	82
Diferencia Semana Anterior	0	0	0	0	0	0	0	0	-1	-1	-5
Rendimiento Actual	2	2	3	3	3	4	4	5	5	5	5
Rendimiento Semana Anterior	2	2	3	3	3	4	4	5	5	5	5
Diferencia Semana Anterior	-0.07	-0.11	-0.07	0.02	0.01	0.04	0.02	0.02	0.03	0.04	0.04

Spread en p.b.

Fuente: Ministerio de hacienda- DGCP

ANEXO 7: MERCADO DE RENTA VARIABLE**Cuadro 1**

Comportamiento de la Bolsa de Valores de Colombia					
	Volumen Transado*	COL20	Variación (%)	COLCAP	Variación (%)
08-ago	77.270	1,162.56	-0.97%	1,469.79	-0.76%
09-ago	102.769	1,164.01	-0.85%	1,470.32	-0.72%
10-ago	109.704	1,156.10	-1.52%	1,463.54	-1.18%
11-ago	55.181	1,154.00	-1.70%	1,463.07	-1.21%

* Millones de pesos

ANEXO 8: MERCADOS INTERNACIONALES

Gráfico 1

INDICE VIX (Promedio móvil 5 días)

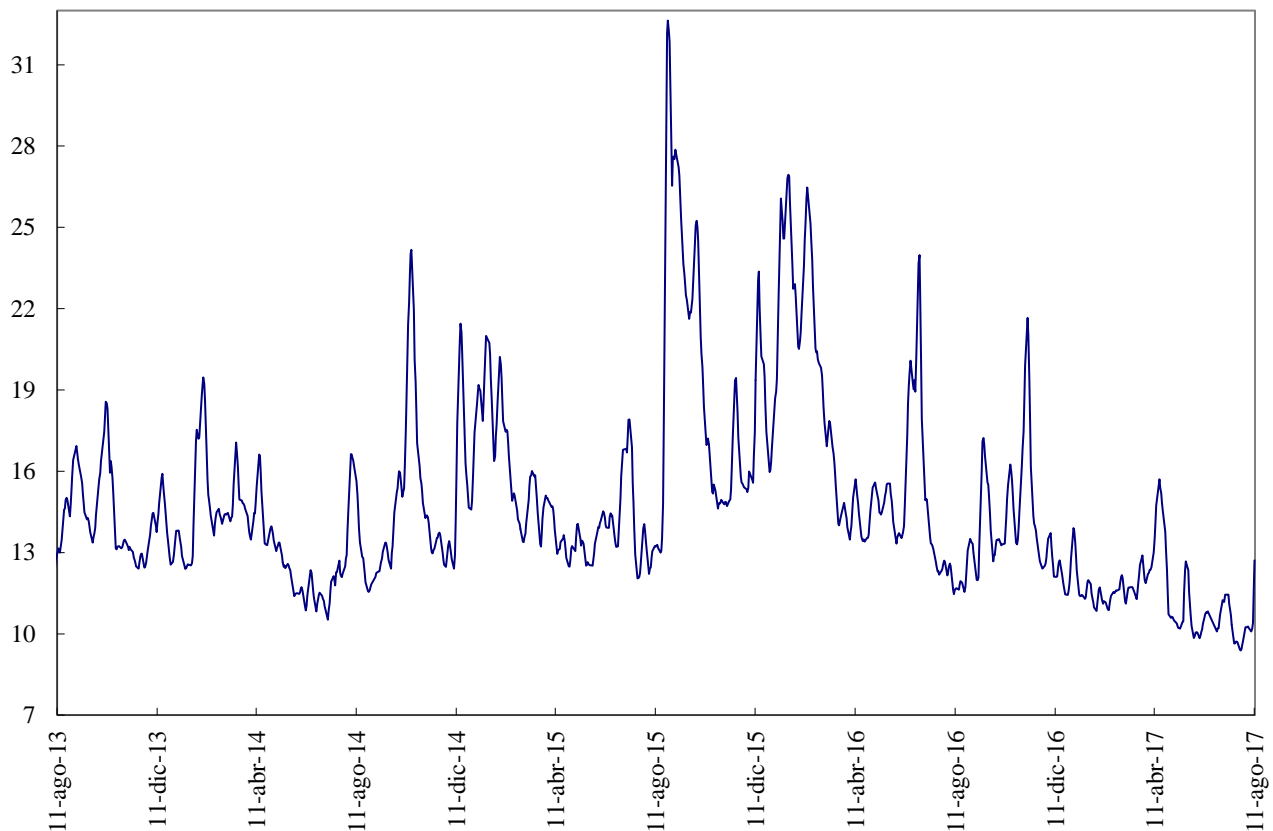

ANEXO 9: FLUJOS CAMBIARIOS

Gráfico 1. Flujo de Divisas de la Balanza Comercial
Flujos Mensuales (Millones de Dólares)

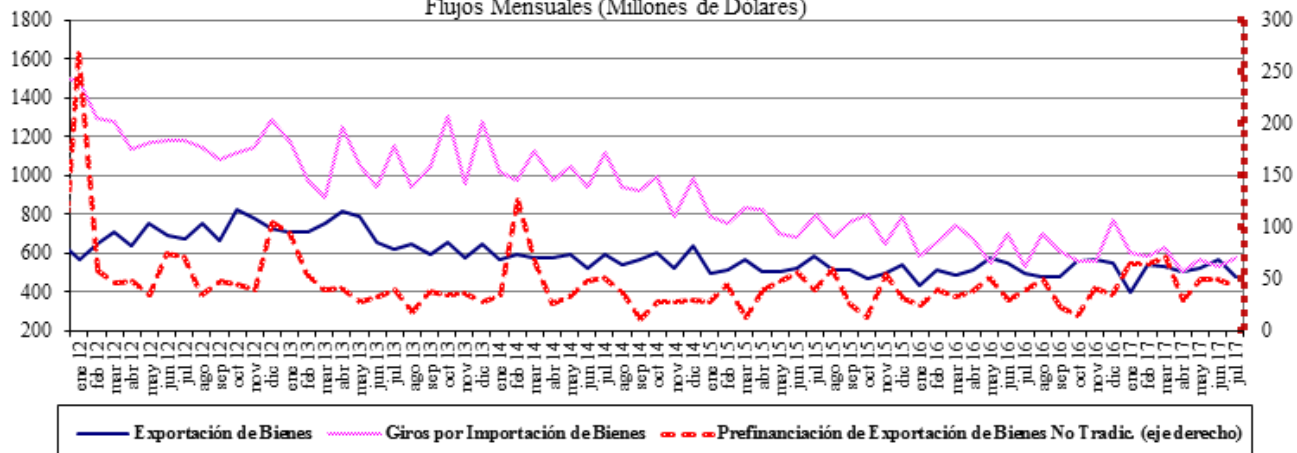

Fuente : Balanza Cambiaria - Banco de la República

Gráfico 2. Giros financieros netos
Flujos Mensuales (Millones de Dólares)

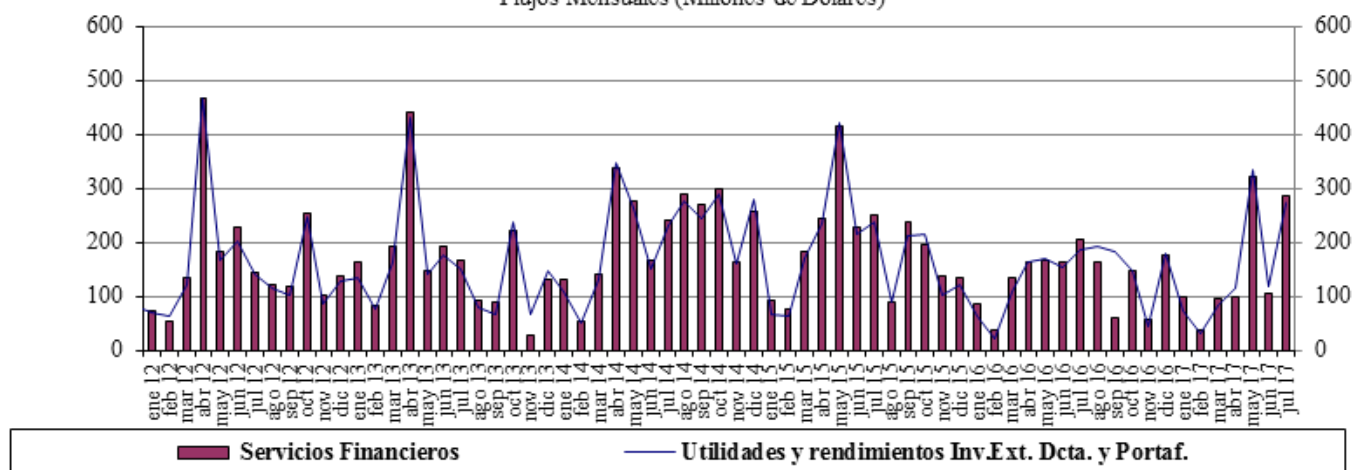

Fuente : Balanza Cambiaria - Banco de la República

Gráfico 3. Ingresos Netos por Transferencias, Donaciones y Remesas de Trabajadores
Flujos Mensuales (Millones de Dólares)

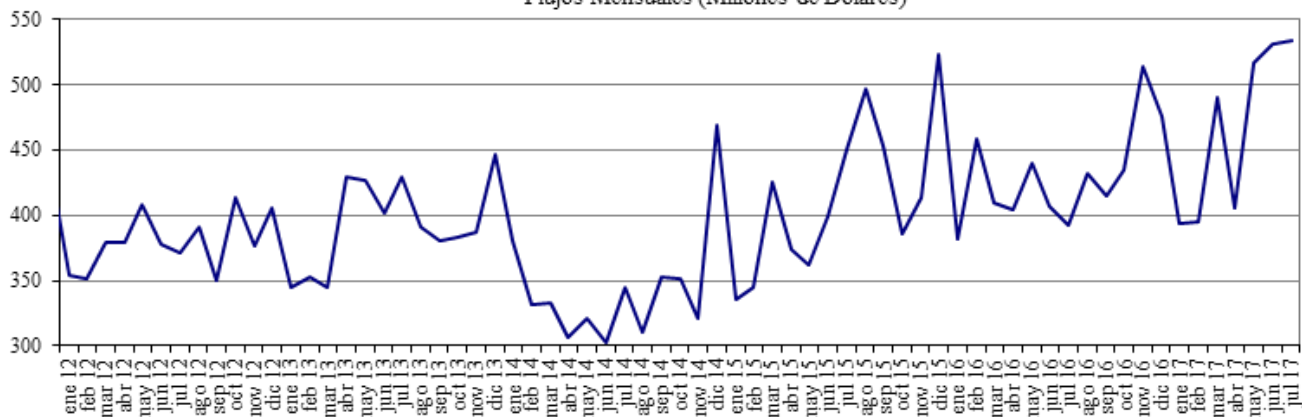

Fuente : Balanza Cambiaria - Banco de la República

Gráfico 4. Endeudamiento Neto del Sector Privado
Flujos Mensuales (Millones de Dólares)

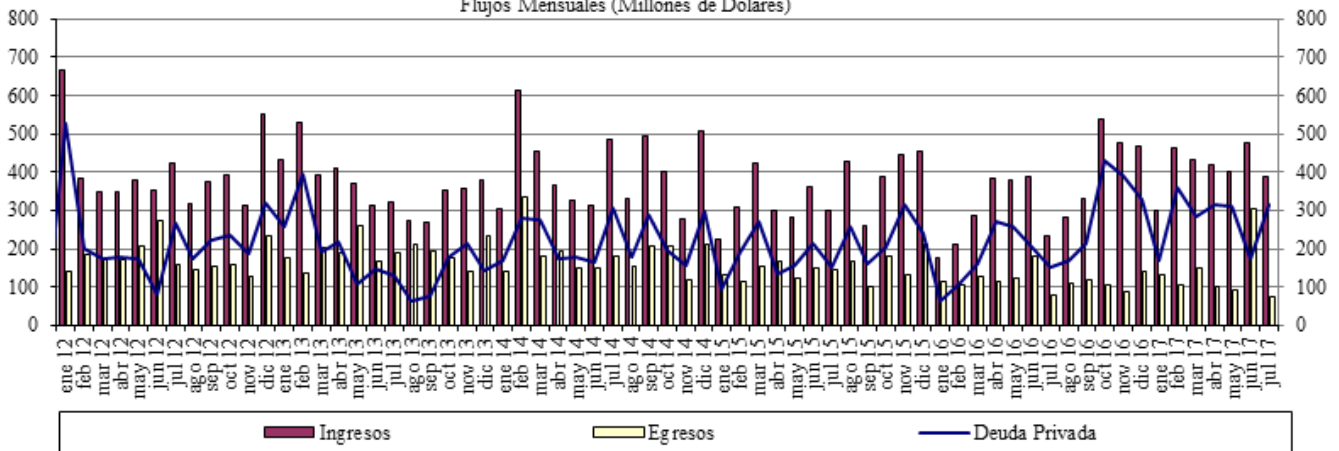

Fuente : Balanza Cambiaria - Banco de la República

Gráfico 5. Giro de Divisas por Pago de Deuda Privada
Flujos Mensuales (Millones de Dólares)

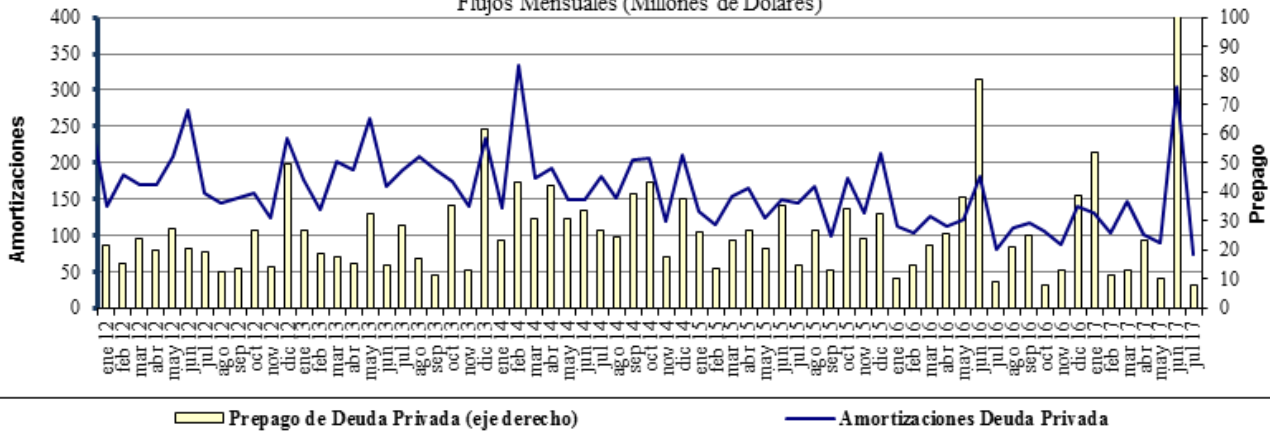

Fuente : Balanza Cambiaria - Banco de la República

ANEXO 10: FUENTES DE LA BASE MONETARIA E INTERVENCIÓN EN EL MERCADO CAMBIARIO

Cuadro 1
Fuentes de la Base Monetaria
Miles de millones de pesos
Variación Anual ^{1/}

Concepto	ene-16	feb-16	mar-16	abr-16	may-16	jun-16	jul-16	ago-16	sep-16	oct-16	nov-16	dic-16	ene-17	feb-17	mar-17	abr-17	may-17	jun-17	jul-17
I. Gobierno	12,478	4,290	-1,222	-821	-7,412	2,227	1,734	-2,299	1,153	-5,025	-8,474	-5,622	-3,186	-1,948	5,610	8,035	10,714	3,572	-381
Traslado utilidades en pesos	0	0	0	0	0	0	0	0	0	0	0	0	0	0	407	407	407	407	407
Depósitos en el Banco de la República	4,320	-3,869	-9,390	-8,779	-15,570	-5,931	-6,293	-10,327	-6,874	-13,063	-13,408	-10,556	-8,121	-6,882	268	2,693	5,373	-1,770	-798
Depósitos remunerados de control monetario	8,158	8,158	8,158	8,158	8,158	8,158	8,027	8,027	8,027	8,027	4,935	4,935	4,935	4,935	4,935	4,935	4,935	4,935	0
II. TES Regulación	2,005	5,628	9,139	12,599	13,826	10,025	6,701	6,653	6,352	6,906	7,670	7,364	5,323	1,700	-2,069	-5,554	-7,428	-3,665	-502
Compras definitivas	3,901	7,524	11,035	14,495	15,762	15,694	15,504	15,504	15,504	15,033	15,033	15,033	12,892	9,369	5,668	2,398	648	900	900
Ventas definitivas	0	0	0	0	0	0	0	0	0	0	0	0	0	0	0	0	0	0	0
Vencimiento	-1,896	-1,896	-1,897	-1,897	-1,935	-5,480	-8,803	-8,852	-9,152	-8,127	-7,363	-7,669	-7,669	-7,669	-7,948	-7,952	-8,076	-4,565	-1,402
III. OPERACIONES DE LIQUIDEZ BR	-3,488	707	4,292	-4,468	2,788	-5,851	-1,771	2,424	-2,473	-4,294	441	-825	-4,991	-1,448	-4,902	-4,835	-5,396	-738	461
Expansión ^{2/}	-3,061	303	3,988	-4,442	2,881	-5,688	-1,570	1,917	-2,484	-4,684	385	-1,094	-5,285	-1,118	-4,830	-4,862	-5,460	-856	324
Contracción	-427	404	304	-26	-92	-152	-201	506	11	400	56	269	294	-330	-72	27	64	118	136
IV. Divisas ^{3/}	0	0	0	0	-781	-781	-781	-781	-781	-781	-781	-781	-781	-781	-781	-781	-781	0	0
Opciones put para control de volatilidad	0	0	0	0	0	0	0	0	0	0	0	0	0	0	0	0	0	0	0
Opciones call para desaccumulación de reservas	0	0	0	0	-781	-781	-781	-781	-781	-781	-781	-781	-781	-781	-781	-781	-781	0	0
Opciones para acumulación de reservas	0	0	0	0	0	0	0	0	0	0	0	0	0	0	0	0	0	0	0
Subasta de compra directa	0	0	0	0	0	0	0	0	0	0	0	0	0	0	0	0	0	0	0
Subasta de venta directa	0	0	0	0	0	0	0	0	0	0	0	0	0	0	0	0	0	0	0
Intervención discrecional	0	0	0	0	0	0	0	0	0	0	0	0	0	0	0	0	0	0	0
Venta de divisas al Gobierno	0	0	0	0	0	0	0	0	0	0	0	0	0	0	0	0	0	0	0
V. Otros ^{4/}	1,395	1,384	1,431	1,544	1,584	1,511	1,643	1,712	1,837	1,951	1,856	1,943	2,041	2,124	2,242	2,165	2,168	2,528	2,031
Variación total de la Base	12,391	12,008	13,640	9,055	10,006	7,131	7,527	7,708	6,088	-1,244	712	2,079	-1,995	-352	80	-970	59	1,697	1,610
Saldo Base Monetaria	79,681	78,585	80,079	78,071	77,903	76,400	76,683	76,545	77,546	77,870	77,658	84,598	78,086	78,233	80,159	77,101	77,961	78,098	78,292

^{1/} Estas cifras corresponden al cierre de meses calendario

^{2/} Incluye repos a un día, overnight y a mediano plazo.

^{3/} No se incluyen las operaciones con organismos internacionales.

^{4/} Dentro del rubro "Otros" se incluye el efecto monetario del P/C de BR.

Fuente: Banco de la República

Cuadro 2
Operaciones de Compra - Venta de Divisas de Banco de la República
(Millones de Dólares)

Concepto	2014				2015				2016				2017				
	TRIM I.	TRIM II.	TRIM III.	TRIM IV.	Acumulado Ene - Dic	TRIM I.	TRIM II.	TRIM III.	TRIM IV.	Acumulado Ene - Dic	TRIM I.	TRIM II.	TRIM III.	TRIM IV.	Acumulado Ene - Dic	Jul	Acumulado Ene - Jul
Compras	600.0	999.8	2,000.0	457.8	4,057.6	0.0	0.0	0.0	0.0	0.0	0.0	0.0	0.0	0.0	0.0	0.0	0.0
Opciones Put Para Acumulación Reservas Internacionales Para Control de Volatilidad	0.0 0.0 0.0	0.0 0.0 0.0	0.0 0.0 0.0	0.0 0.0 0.0	0.0 0.0 0.0	0.0 0.0 0.0	0.0 0.0 0.0	0.0 0.0 0.0	0.0 0.0 0.0	0.0 0.0 0.0	0.0 0.0 0.0	0.0 0.0 0.0	0.0 0.0 0.0	0.0 0.0 0.0	0.0 0.0 0.0	0.0 0.0 0.0	0.0 0.0 0.0
Subastas de Compra Directa	600.0	999.8	2,000.0	457.8	4,057.6	0.0	0.0	0.0	0.0	0.0	0.0	0.0	0.0	0.0	0.0	0.0	0.0
Intervención Discrecional	0.0	0.0	0.0	0.0	0.0	0.0	0.0	0.0	0.0	0.0	0.0	0.0	0.0	0.0	0.0	0.0	0.0
Ventas	0.0	0.0	0.0	0.0	0.0	0.0	0.0	0.0	0.0	0.0	0.0	0.0	0.0	0.0	255.6	0.0	0.0
Opciones Call Para Desacumulación Reservas Internacionales Para el Control de la Volatilidad	0.0 0.0 0.0	0.0 0.0 0.0	0.0 0.0 0.0	0.0 0.0 0.0	0.0 0.0 0.0	0.0 0.0 0.0	0.0 0.0 0.0	0.0 0.0 0.0	0.0 0.0 0.0	0.0 0.0 0.0	0.0 0.0 0.0	0.0 0.0 0.0	0.0 0.0 0.0	0.0 0.0 0.0	255.6 255.6 0.0	0.0 0.0 0.0	0.0 0.0 0.0
Gobierno Nacional	0.0	0.0	0.0	0.0	0.0	0.0	0.0	0.0	0.0	0.0	0.0	0.0	0.0	0.0	0.0	0.0	0.0
Compras Netas	600.0	999.8	2,000.0	457.8	4,057.6	0.0	0.0	0.0	0.0	0.0	0.0	0.0	0.0	0.0	-255.6	0.0	0.0

Fuente: Banco de la República

ANEXO 11: COMPOSICIÓN DE LAS RESERVAS INTERNACIONALES

Cuadro 1. COMPOSICION DE LAS RESERVAS INTERNACIONALES *								
2016-2017								
(Millones de US\$)								
Descripción	31-dic-16		31-jul-17		11-ago-17		Variación	
	Valor	Part. % en las Reservas Brutas	Valor	Part. % en las Reservas Brutas	Valor	Part. % en las Reservas Brutas	Mensual corrido	Año corrido
1. RESERVAS BRUTAS	46,683	100.00%	47,541	100.00%	47,523	100.00%	-17	840
Efectivo en caja	2	0.00%	1	0.00%	1	0.00%	0	0
Depósitos a la orden	45	0.10%	185	0.39%	184	0.39%	-1	139
Inversiones	43,594	93.38%	44,180	92.93%	45,556	95.86%	1,376	1,961
-Portafolio directo	31,183	66.80%	30,553	64.27%	31,912	67.15%	1,359	729
-Portafolio en administración	12,411	26.59%	13,627	28.66%	13,644	28.71%	17	1,232
Valores por cobrar venta de inversiones	1,324	2.84%	1,419	2.98%	12	0.03%	-1,407	-1,312
Oro	215	0.46%	235	0.49%	239	0.50%	4	24
-En caja	0	0.00%	0	0.00%	0	0.00%	0	0
-En custodia	215	0.46%	235	0.49%	239	0.50%	4	24
Fondo Monetario Internacional	986	2.11%	1,004	2.11%	1,014	2.13%	10	28
-DEGs	933	2.00%	949	2.00%	949	2.00%	0	16
-Posición de reserva	53	0.11%	55	0.12%	65	0.14%	10	12
Fondo Latinoamericano de Reservas	510	1.09%	518	1.09%	518	1.09%	0	8
-Aportes	490	1.05%	498	1.05%	498	1.05%	0	8
-Pesos Andinos	20	0.04%	20	0.04%	20	0.04%	0	0
Convenios Internacionales	8	0.02%	0	0.00%	0	0.00%	0	-8
2. PASIVOS DE CORTO PLAZO (a)	8	0.02%	10	0.02%	8	0.02%	-2	0
Convenios internacionales	0	0.00%	0	0.00%	0	0.00%	0	0
Bancos del Exterior	0	0.00%	0	0.00%	0	0.00%	0	0
Fondo Latinoamericano de Reservas FLAR	0	0.00%	0	0.00%	0	0.00%	0	0
Valores por pagar compra inversiones	0	0.00%	0	0.00%	0	0.00%	0	0
Dptos. Por Invs. Ext. De Portafolio Dcto. 4814 de 2007.	0	0.00%	0	0.00%	0	0.00%	0	0
Intereses causados de los pasivos	8	0.02%	10	0.02%	8	0.02%	-2	0
3. RESERVAS NETAS (1 menos 2)	46,675	99.98%	47,531	99.98%	47,515	99.98%	-16	841

* Reservas Internacionales a precios de mercado. Incluye causaciones y valuaciones.

Fuente: Banco de la República