



**BANCO DE LA REPUBLICA**  
Subgerencia de Estudios Económicos

**ESTADISTICAS MONETARIAS Y CAMBIARIAS**  
Correspondiente a la semana No. **38 del año 2013**

**SG-EE – 10 – 13 – 72 – L**

**Preparado por: Subgerencia de Estudios Económicos**

**4 de octubre de 2013**

**Nota :** Las cifras de este memorando son provisionales y corresponden al **20 de septiembre de 2013** a menos que se indique otra fecha.

## CONTENIDO

	Página
I. AGREGADOS MONETARIOS Y CREDITICIOS	
A. Base Monetaria	1
B. Medios de Pago	6
C. Oferta Monetaria Ampliada	8
D. Crédito y Portafolio Financiero	12
II. TASAS DE INTERES, TASA DE CAMBIO Y PRECIOS	
A. Tasa de Interés	15
B. Tasa de Cambio Representativa del Mercado	18
C. Índice de Tasa de Cambio Real	18
D. Comportamiento del Índice de Precios al Consumidor	19
III. SITUACION EXTERNA	
A. Reservas Internacionales Netas	20
B. Balanza Cambiaria Doméstica	20
C. Balanza Cambiaria Consolidada	24
D. Comercio Exterior	28
E. Endeudamiento Externo del Sistema Financiero	31

## ANEXOS

I. AGREGADOS MONETARIOS Y CREDITICIOS	
A. Base Monetaria (Promedio)	33
B. Medios de Pago (Promedios)	34
C. Otros Agregados (Promedios)	35
D. Otras Estadísticas	38
E. Posición de Encaje del sistema financiero	39
II. SECTORIZACION DE LA BASE MONETARIA	40
III. RESERVAS INTERNACIONALES	44
IV. TASAS DE INTERES	
DTF	46
Tasas de Captación	47
Interbancarias y Repos	48
Tasas de Colocación	50

1º. La información correspondiente a la sectorización del Banco de la República para el mes de **Agosto de 2013** y del sistema financiero para el mes de **Julio de 2013**, se encuentra disponible en [www.banrep.gov.co/es/sectorizacion-monetaria](http://www.banrep.gov.co/es/sectorizacion-monetaria). Los interesados pueden comunicarse a la sección Sector Financiero al teléfono 3430409, o al correo electrónico [jbeltrpe@banrep.gov.co](mailto:jbeltrpe@banrep.gov.co).

2º. A partir del 3 de julio de 2001 las Bolsas de Bogotá, Medellín y Occidente se unificaron para conformar la Bolsa de Valores de Colombia. La información correspondiente al Índice de la Bolsa de Valores de Colombia (IGBC) , se encuentra disponible en la página de Internet del Banco: [www.banrep.gov.co/es/series-estadisticas/see\\_m\\_bursatil.htm](http://www.banrep.gov.co/es/series-estadisticas/see_m_bursatil.htm).

## I. AGREGADOS MONETARIOS Y CREDITICIOS

### A. Base Monetaria

**CUADRO No 1**  
**COMPONENTES DE LA BASE MONETARIA**

(Miles de millones de pesos y porcentajes)

Concepto	Saldo a septiembre 20 2013	VARIACIONES					
		SEMANTAL		CORRIDO AÑO		ANUAL	
		ABS	%	ABS	%	ABS	%
<b>BASE MONETARIA -USOS- (A+B)</b>	<b>56.986</b>	<b>1.998</b>	<b>3,6</b>	<b>523</b>	<b>0,9</b>	<b>9.488</b>	<b>20,0</b>
<b>A. EFECTIVO</b>	<b>32.631</b>	<b>(169)</b>	<b>(0,5)</b>	<b>(2.067)</b>	<b>(6,0)</b>	<b>4.072</b>	<b>14,3</b>
1. MONEDA FUERA SISTEMA FINANCIERO	32.557	(173)	(0,5)	(2.119)	(6,1)	4.037	14,2
2. DEPOSITOS PARTICULARES	74	4	5,8	52	240,2	35	89,4
<b>B. RESERVA SISTEMA FINANCIERO</b>	<b>24.355</b>	<b>2.167</b>	<b>9,8</b>	<b>2.590</b>	<b>11,9</b>	<b>5.417</b>	<b>28,6</b>
1. EFECTIVO EN CAJA SISTEMA FINANCIERO	8.719	201	2,4	(469)	(5,1)	614	7,6
2. DEPOS. DEL SIST. FINANCIERO B.R /1	15.635	1.966	14,4	3.059	24,3	4.802	44,3

1/ Corresponde a cuentas corrientes del sistema financiero en el Banco de la República

Fuente: Banco de la República.

**CUADRO No 2**

### COEFICIENTES DE PREFERENCIA POR EFECTIVO Y RESERVA MONETARIA

	septiembre 20 2013	VARIACIONES					
		SEMANTAL		CORRIDO AÑO		ANUAL	
		ABS	%	ABS	%	ABS	%
I. MULTIPLICADOR DE M3 1/	5,6	(0,27)	(4,5)	0,31	5,7	(0,18)	(3,0)
II. EFECTIVO / PSE (e)	11,3	0,07	0,6	(1,73)	(13,2)	(0,23)	(2,0)
II. RESERVA / PSE (r)	8,5	0,84	11,0	0,27	3,3	0,79	10,3

1/ Multiplicador =  $(e + 1) / (e + r)$

PSE = PASIVOS SUJETOS A ENCAJE

Fuente: Banco de la República.

**CUADRO No 3**

### BASE MONETARIA Y PROMEDIOS MOVILES

(Miles de millones de pesos)

Concepto	septiembre 20 2013
FIN DE	56.986
PROMEDIO SEMANTAL	54.712
PROMEDIO MOVIL DIARIO DE ORDEN 20	54.316
PROMEDIO MOVIL DIARIO DE ORDEN 45	54.363

Fuente: Banco de la República.

**CUADRO No 4**  
**PRINCIPALES OPERACIONES QUE EXPLICAN LA VARIACION SEMANAL**  
**DE LA BASE MONETARIA**

(Miles de millones de pesos)

Por concepto de :	VARIACION Del 13 al 20 de sep 2013
<b>TOTAL (I-II)</b>	<b>1.998</b>
<b>I. FACTORES EXPANSIONISTAS</b>	<b>6.129</b>
Crédito neto a bancos y corporaciones financieras	4.955
Omas de Expansión	4.811
Depositos de Contracción 2/	143
Otros Créditos	2
Cuentas patrimoniales	1.115
Crédito neto a otros intermediarios	47
Fideicomisos Fdo Pensional	18
Omas de Expansión	13
Otros Pasivos	8
Depositos de Contracción 2/	7
Otros activos netos	10
Activos con el Sector Privado	2
<b>II. FACTORES CONTRACCIONISTAS</b>	<b>4.131</b>
Crédito Neto a la Tesorería	2.938
Reservas Internacionales Netas 1/	1.194

1/ A partir de septiembre 17 de 2004, se utilizan las Reservas Internacionales Netas como fuente de la Base Monetaria.

2/ A partir del 2 de abril de 2007, el Banco de la República activó como mecanismo de contracción monetaria los depósitos remunerados no constitutivos de encaje.

Fuente: Banco de la República.

**GRAFICO 1  
BASE MONETARIA**

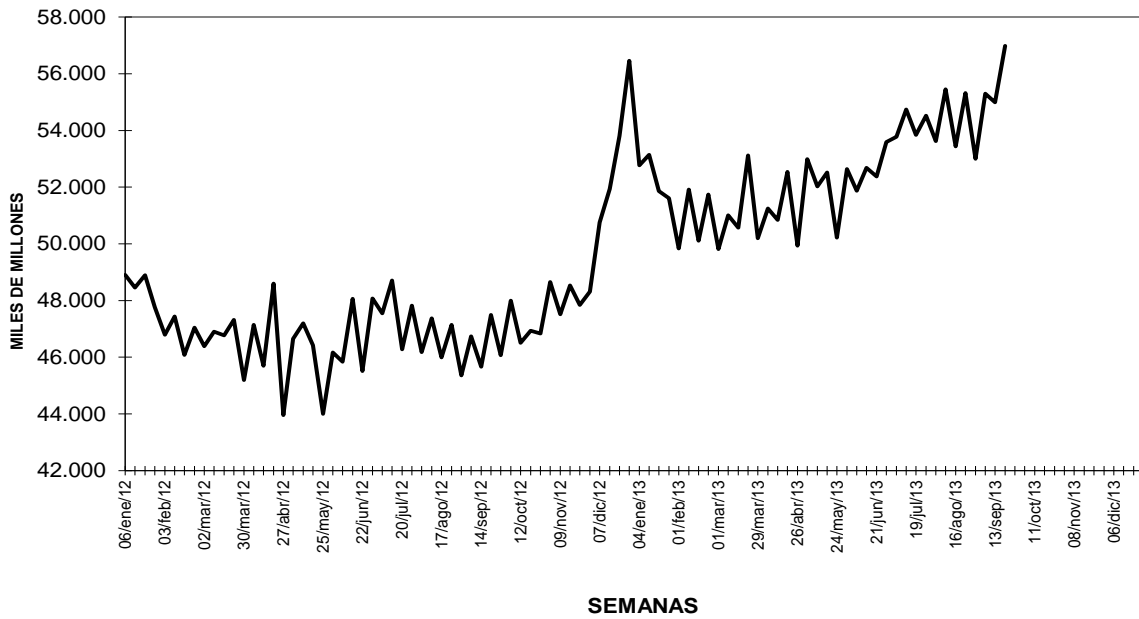

Fuente: Banco de la República.

**GRAFICO 2**  
**BASE MONETARIA**  
**Promedios móviles diarios**

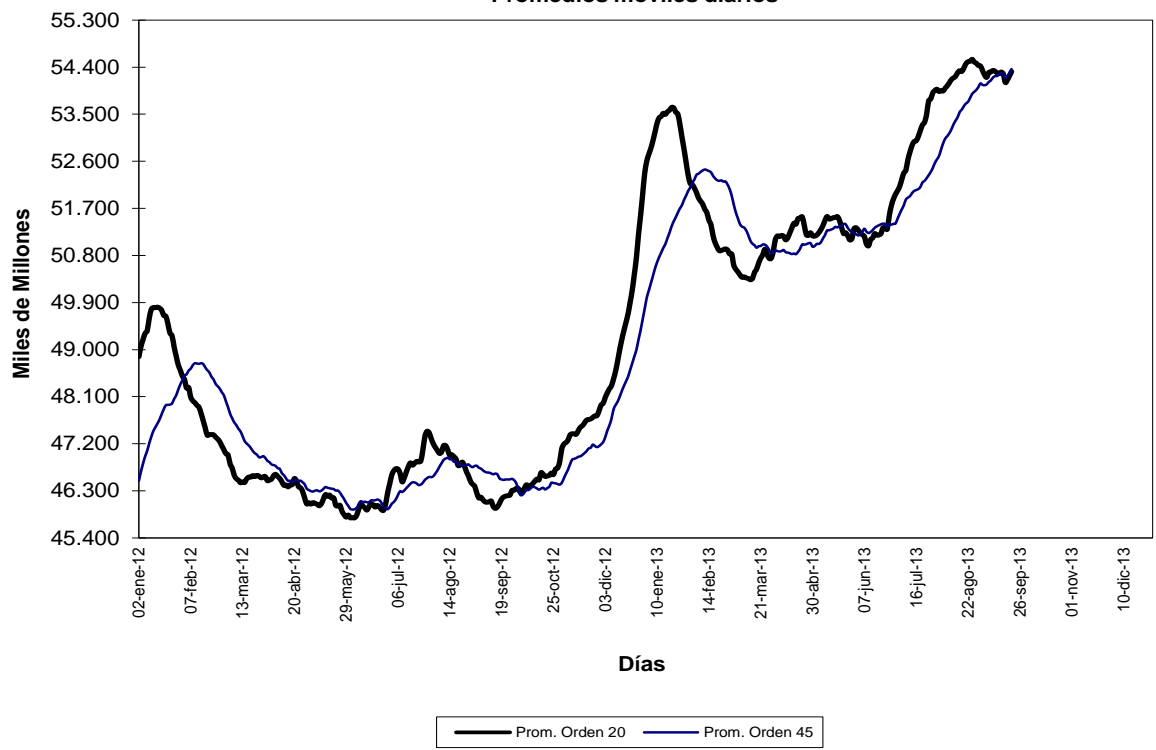

Fuente: Banco de la República.

**GRAFICO 3**  
**BASE MONETARIA**  
**PROMEDIOS MOVILES DE ORDEN 4 Y ORDEN 13**  
**(VARIACIONES % ANUALES)**

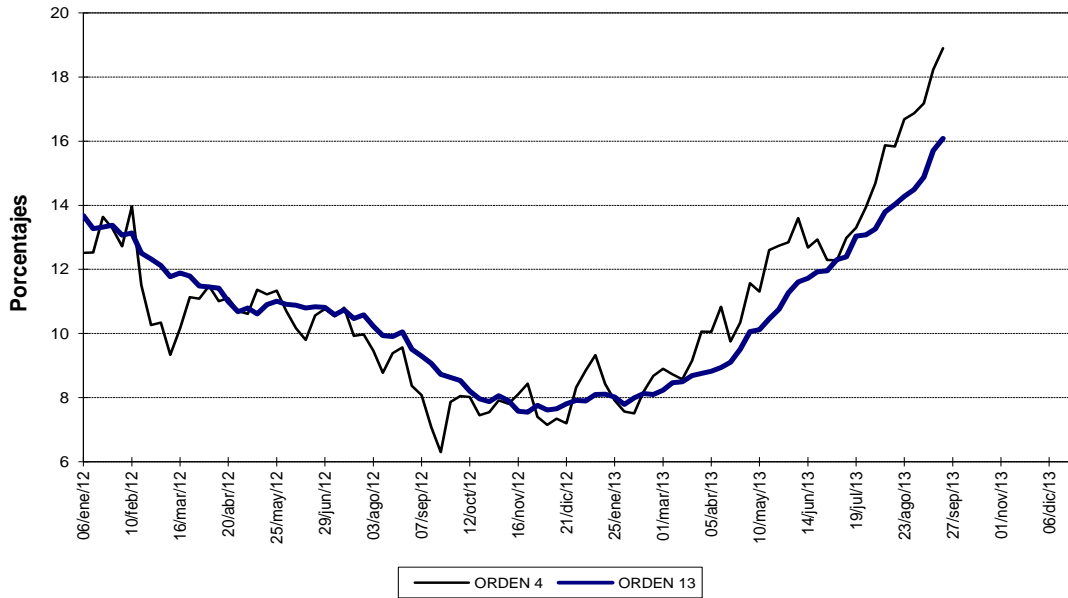

Fuente: Banco de la República.

## B. Medios de Pago

**CUADRO No 5  
MEDIOS DE PAGO (M1)**

(Miles de millones de pesos y porcentajes)

Concepto	SALDOS			VARIACIONES %								
	septiembre 23 2011	septiembre 21 2012	septiembre 20 2013	SEMANTAL			CORRIDO AÑO			ANUAL		
				2011	2012	2013	2011	2012	2013	2011	2012	2013
MEDIOS DE PAGO (M1)	57.716	60.972	72.095	(0,4)	(0,7)	1,5	(7,0)	(11,4)	(1,6)	16,7	5,6	18,2
BASE MONETARIA	44.005	47.498	56.986	3,3	4,0	3,6	(1,9)	(7,5)	0,9	17,1	7,9	20,0
MULTIPLICADOR DE M1	1,31	1,28	1,27	(3,6)	(4,5)	(2,1)	(5,2)	(4,2)	(2,5)	(0,3)	(2,1)	(1,4)
II. EFECTIVO / CTAS CTES	87,8%	88,1%	82,7%	(3,0)	(0,7)	(3,6)	(4,7)	(6,6)	(8,2)	(1,6)	0,4	(6,2)
III. RESERVA / CTAS CTES.	55,4%	58,4%	61,7%	11,8	13,1	6,4	18,5	15,3	9,3	1,5	5,5	5,6

Fuente: Banco de la República. Cálculos con información de los formatos 281 y 442 de la Superintendencia Financiera

**CUADRO No 6  
COMPONENTES DE LOS MEDIOS DE PAGO (M1)**

(Miles de millones de pesos y porcentajes)

Concepto	Saldo a septiembre 20 2013	VARIACIONES					
		SEMANTAL		CORRIDO AÑO		ANUAL	
		ABS	%	ABS	%	ABS	%
<b>I. MEDIOS DE PAGO (M1) (A+B)</b>	<b>72.095</b>	<b>1.041</b>	<b>1,5</b>	<b>(1.139)</b>	<b>(1,6)</b>	<b>11.123</b>	<b>18,2</b>
<b>A. EFECTIVO</b>	<b>32.631</b>	<b>(169)</b>	<b>(0,5)</b>	<b>(2.067)</b>	<b>(6,0)</b>	<b>4.072</b>	<b>14,3</b>
1. MONEDA FUERA SIST. FINANCIERO 1/	32.557	(173)	(0,5)	(2.119)	(6,1)	4.037	14,2
2. DEPOSITOS PARTICULARES 2/	74	4	5,8	52	240,2	35	89,4
<b>B. DEPOSITOS EN CTA.CTE</b>	<b>39.464</b>	<b>1.210</b>	<b>3,2</b>	<b>928</b>	<b>2,4</b>	<b>7.051</b>	<b>21,8</b>
1. CTA.CTE's PRIVADAS	26.219	272	1,0	(1.373)	(5,0)	4.696	21,8
2. CTA.CTE's OFICIALES	13.245	938	7,6	2.301	21,0	2.355	21,6
<b>II. EFECTIVO / M1</b>	<b>45,3%</b>	<b>(0)</b>	<b>(2,0)</b>	<b>(0)</b>	<b>(4,5)</b>	<b>(0)</b>	<b>(3,4)</b>
<b>III. CTAS CTES / M1</b>	<b>54,7%</b>	<b>0</b>	<b>1,7</b>	<b>0</b>	<b>4,0</b>	<b>0</b>	<b>3,0</b>

1/ Incluye billetes en circulación + moneda metálica (en circulación) - caja sistema financiero

2/ Corresponde a cuentas corrientes de entidades especiales en el Banco de la República.

**A partir de Octubre 24 de 2008, las cifras de M3 y la cartera del Sistema Financiero, se recalcularán, para incluir nuevas entidades y Cuentas de Depósito.**

Fuente: Banco de la República. Cálculos con información de los formatos 281 y 442 de la Superintendencia Financiera



**GRAFICO 4**  
**MEDIOS DE PAGO M1**  
**PROMEDIOS MOVILES DE ORDEN 4 Y ORDEN 13**  
**(VARIACIONES % ANUALES)**

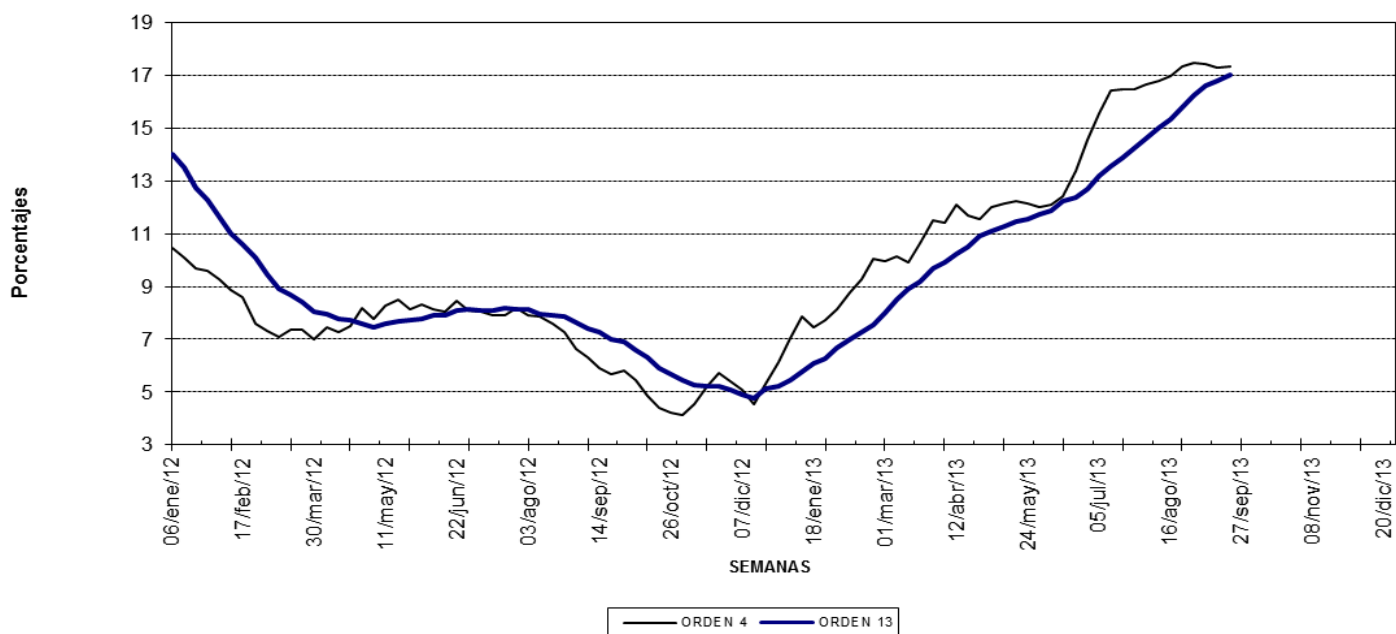

Fuente: Banco de la República. Cálculos con información de los formatos 281 y 442 de la Superintendencia Financiera

### C. Oferta Monetaria Ampliada \*

**GRAFICO 5  
EVOLUCION DE M3**

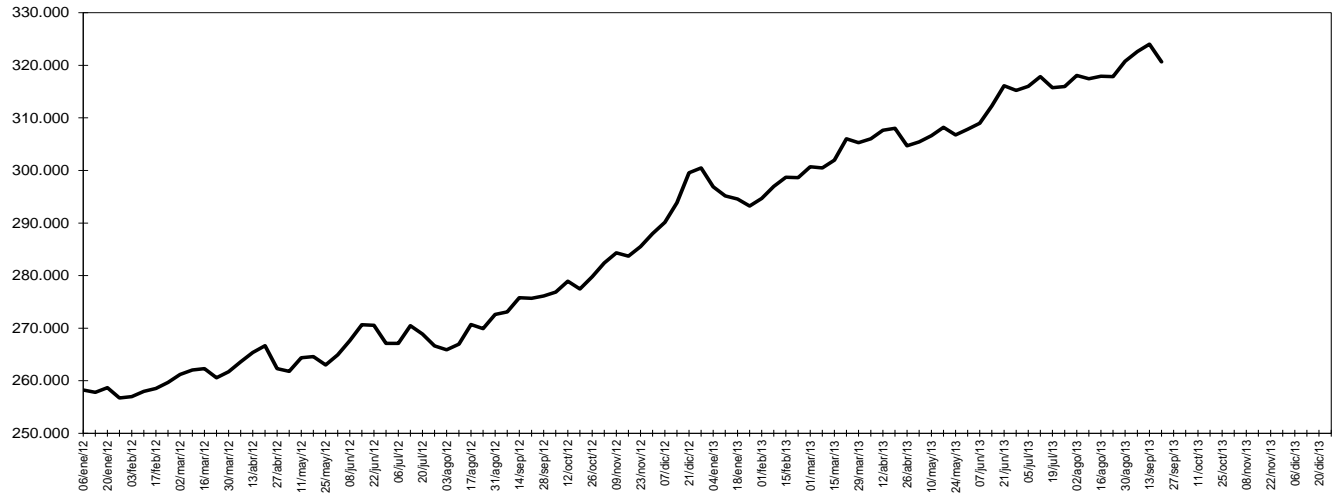

Fuente: Banco de la República. Cálculos con información de los formatos 281 y 442 de la Superintendencia Financiera

**CUADRO No 8  
M3 Y BASE MONETARIA  
20 de septiembre de 2013**

(Miles de millones de pesos)

	M3 1/	BASE	Multiplicador
<b>I. Cifras a fin de semana</b>			
Saldo	320.656	56.986	5,627

1/ M3 = efectivo + pasivos sujetos a encaje. A partir de junio 29 de 2001 se incluye en este agregado los CDT de las entidades especiales y los depósitos a la vista de las entidades no bancarias.

Fuente: Banco de la República. Cálculos con información de los formatos 281 y 442 de la Superintendencia Financiera

### TASA DE CRECIMIENTO DE M3

	M3	
	2012	2013
Año completo	15,4	16,3
Año corrido	6,1	6,7

Fuente: Banco de la República. Cálculos con información de los formatos 281 y 442 de la Superintendencia Financiera

**GRAFICO 6  
M3 Y BASE  
(VARIACION % ANUAL)**

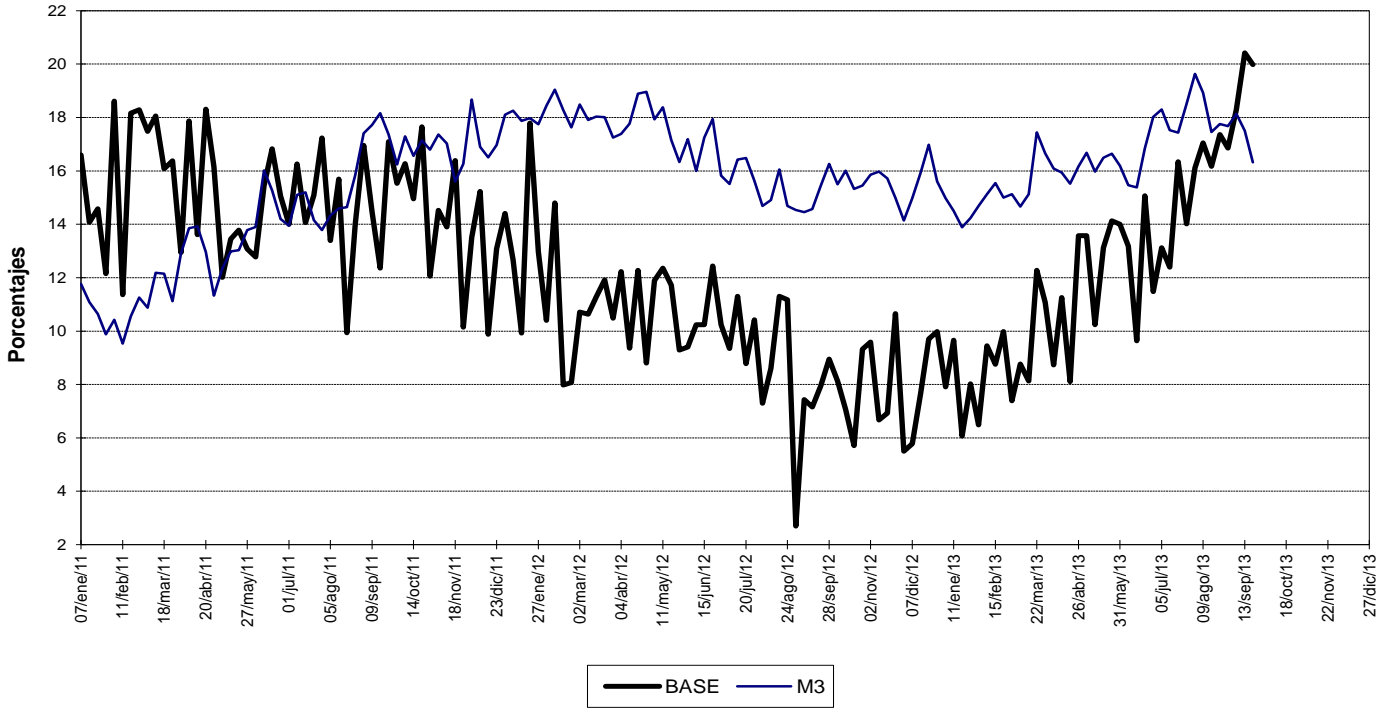

Fuente: Banco de la República. Cálculos con información de los formatos 281 y 442 de la Superintendencia Financiera

**GRAFICO 7  
MULTIPLICADOR DE M3**

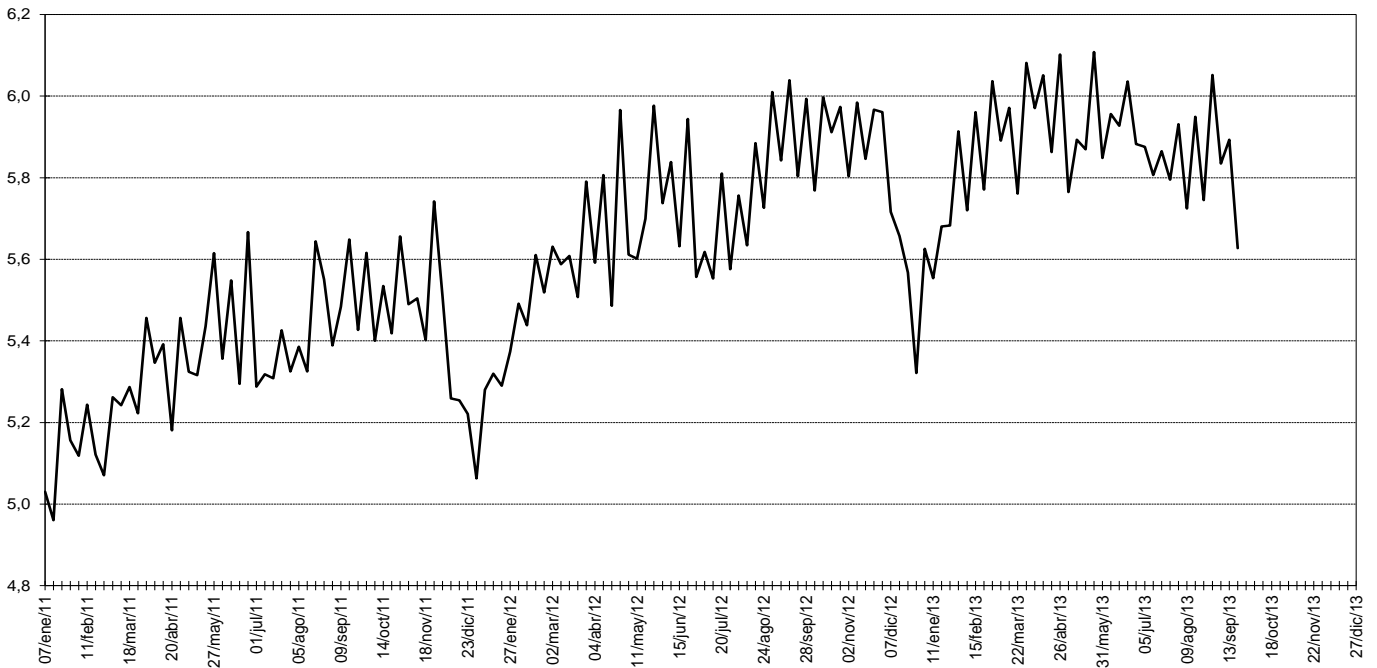

Fuente: Banco de la República. Cálculos con información de los formatos 281 y 442 de la Superintendencia Financiera

**GRAFICO 8**  
**M3**  
**PROMEDIOS MOVILES DE ORDEN 4 Y ORDEN 13**  
**(VARIACIONES % ANUALES)**

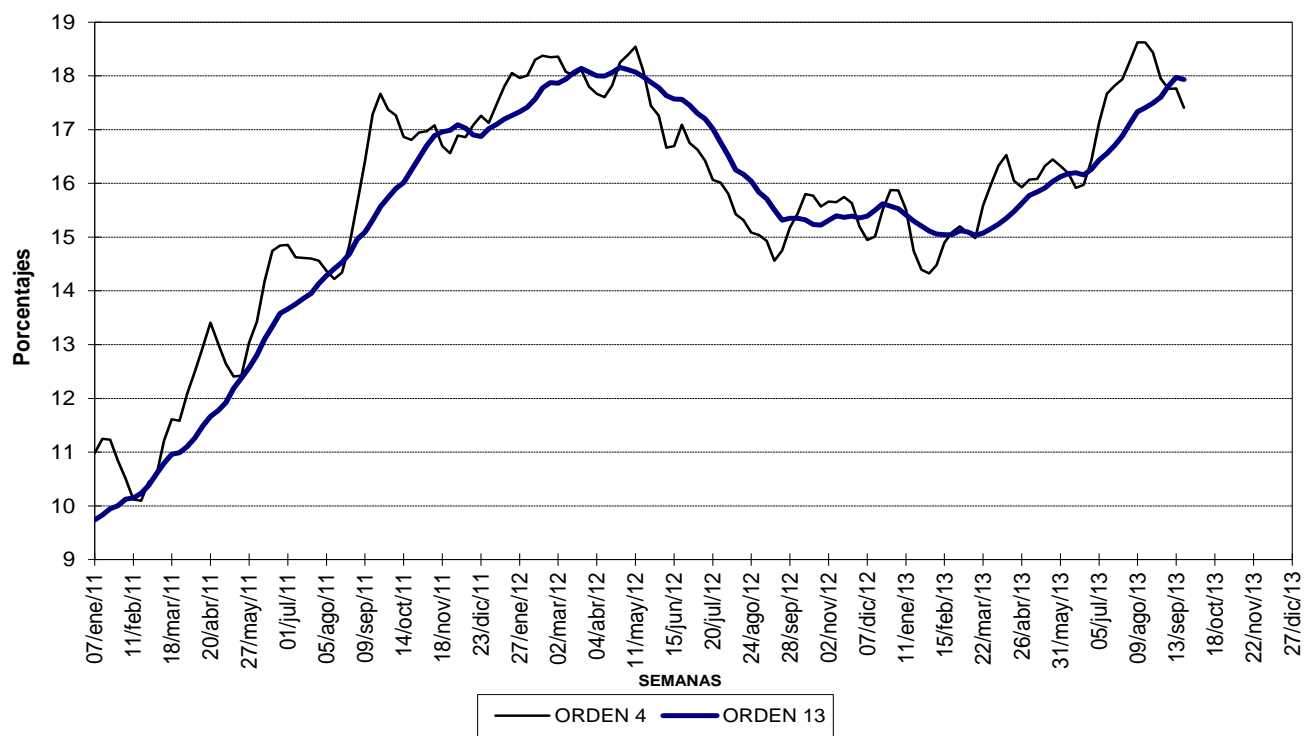

Fuente: Banco de la República. Cálculos con información de los formatos 281 y 442 de la Superintendencia Financiera

**CUADRO No 9**  
**OFERTA MONETARIA AMPLIADA - M3**  
Miles de millones de pesos y porcentajes

Concepto	Saldo a septiembre 20 2013	VARIACIONES					
		SEMANAL		CORRIDO AÑO		ANUAL	
		ABS	%	ABS	%	ABS	%
<b>OFERTA MONETARIA AMPLIADA- M3 1/</b>	<b>320.656</b>	<b>(3.377)</b>	<b>-1,0</b>	<b>20.188</b>	<b>6,7</b>	<b>44.987</b>	<b>16,3</b>
<b>1. Efectivo</b>	32.631	(169)	-0,5	(2.067)	-6,0	4.072	14,3
<b>2. Pasivos Sujetos a Encaje</b>	288.025	(3.208)	-1,1	22.255	8,4	40.915	16,6
Cuenta Corriente	39.464	1.210	3,2	928	2,4	7.051	21,8
Ahorros	122.872	(4.861)	-3,8	12.121	10,9	25.892	26,7
CDT + BONOS	113.612	67	0,1	6.022	5,6	6.940	6,5
CDT menor a 18 meses	50.943	231	0,5	6.057	13,5	7.073	16,1
CDT mayor a 18 meses	42.696	(156)	-0,4	212	0,5	673	1,6
Bonos	19.973	(7)	0,0	(246)	-1,2	(806)	-3,9
Depósitos Fiduciarios (impuestos y otros conceptos)	8.927	600	7,2	4.707	111,6	904	11,3
Depósitos a la Vista	3.151	(224)	-6,6	(1.525)	-32,6	127	4,2
Repos con el Sector Real	-	-	-	0	-	0	-
<b>ITEM DE MEMORANDO</b>							
M1. Medios de pago	72.095	1.041	1,5	(1.139)	-1,6	11.123	18,2
M1 + Ahorros	194.967	(3.820)	-1,9	10.983	6,0	37.015	23,4
Cuasidineros: Ahorro + CDT	216.510	(4.787)	-2,2	18.390	9,3	33.638	18,4
M2 = M1 + Cuasidineros	288.606	(3.746)	-1,3	17.251	6,4	44.761	18,4

1/ A partir de junio 29 de 2001 se incluye en este agregado los CDT de las entidades especiales y los depósitos a la vista de las entidades no bancarias.

**A partir de Octubre 24 de 2008, las cifras de M3 y la cartera del Sistema Financiero, se recalcularon, para incluir nuevas entidades y Cuentas de Depósito.**

**La presentación del Cuadro No. 9 cambió a partir de marzo 26 de 2010 debido a que se unificó el criterio de las cifras mostradas. Antes se presentaban algunos instrumentos por tipo de entidad (bancos, corfinancieras, etc.) y otros no. Ahora las cifras se presentan únicamente por instrumento.**

Fuente: Banco de la República. Cálculos con información de los formatos 281 y 442 de la Superintendencia Financiera

**Cuadro 9B**  
**Oferta Monetaria Ampliada M3 - Privada y Pública 1/**

	DICIEMBRE			JUNIO			DICIEMBRE			JUNIO			JULIO		
	2010	2011	%	2011	2012	%	2011	2012	%	2012	2013	%	2012	2013	%
<b>M3 Privado</b>	186.273	221.716	19,0	191.201	223.732	17,0	221.716	256.584	15,7	223.732	266.545	19,1	224.526	267.488	19,1
<b>Efectivo</b>	29.720	33.404	12,4	26.935	29.391	9,1	33.404	35.092	5,1	29.391	32.645	11,1	29.214	32.804	12,3
<b>PSE</b>	156.553	188.312	20,3	164.266	194.341	18,3	188.312	221.492	17,6	194.341	233.901	20,4	195.312	234.684	20,2
<b>Ctas. Ctes.</b>	24.476	27.597	12,7	22.625	23.654	4,5	27.597	28.813	4,4	23.654	28.835	21,9	22.799	27.679	21,4
<b>CDT</b>	52.055	64.222	23,4	56.540	74.575	31,9	64.222	82.208	28,0	74.575	86.427	15,9	77.080	85.365	10,7
<b>Ahorro 2/</b>	62.660	76.661	22,3	67.654	74.687	10,4	76.661	88.512	15,5	74.687	95.010	27,2	74.826	98.578	31,7
<b>Otros</b>	17.361	19.833	14,2	17.447	21.425	22,8	19.833	21.959	10,7	21.425	23.629	10,3	20.607	23.062	11,9
<b>M3 Público</b>	33.556	38.213	13,9	38.372	43.551	13,5	38.213	43.624	14,2	43.551	48.857	12,2	40.984	49.963	21,9
<b>Ctas. Ctes.</b>	7.859	7.859	0,0	8.041	8.835	9,9	7.859	9.822	25,0	8.835	10.672	20,8	9.121	11.221	23,0
<b>CDT</b>	3.426	4.014	17,1	4.008	4.846	20,9	4.014	4.880	21,6	4.846	5.062	4,5	5.180	5.393	4,1
<b>Ahorro</b>	15.653	19.062	21,8	20.068	22.640	12,8	19.062	21.439	12,5	22.640	25.550	12,9	20.228	26.584	31,4
<b>Fiduciarios</b>	3.873	3.979	2,7	4.251	4.781	12,5	3.979	4.087	2,7	4.781	5.168	8,1	4.200	4.417	5,2
<b>Otros</b>	2.745	3.300	20,2	2.004	2.451	22,3	3.300	3.396	2,9	2.451	2.405	-1,9	2.254	2.348	4,2
<b>M3 Total</b>	219.828	259.930	18,2	229.573	267.283	16,4	259.930	300.209	15,5	267.283	315.403	18,0	265.509	317.451	19,6

1 Variación anual

Fuente: Banco de la República, cálculos con información de Balances y del formato 338 de la Superintendencia Financiera.

## D. Cartera y Portafolio Financiero

**CUADRO No 10**  
**CARTERA NETA Y PORTAFOLIO FINANCIERO**

(Miles de millones de pesos y porcentajes)

Concepto	Saldo a septiembre 20 2013	VARIACIONES					
		SEMANAL		CORRIDO AÑO		ANUAL	
		ABS	%	ABS	%	ABS	%
<b>I. CARTERA NETA 1/</b>	<b>256.777</b>	<b>690</b>	<b>0,3</b>	<b>22.028</b>	<b>9,4</b>	<b>34.198</b>	<b>15,4</b>
1. BANCOS Y CORFINANCIERAS 2/	239.360	656	0,3	21.053	9,6	32.099	15,5
2. CIAS.FTO.CIAL.	15.350	22	0,1	827	5,7	1.868	13,9
3. COOPERATIVAS	2.068	12	0,6	148	7,7	231	12,6
<b>II. PORTAFOLIO FINANCIERO TOTAL 3/</b>	<b>489.731</b>	<b>(2.653)</b>	<b>(0,5)</b>	<b>39.069</b>	<b>8,7</b>	<b>65.228</b>	<b>15,4</b>
<b>A. SECTOR FINANCIERO</b>	<b>320.657</b>	<b>(3.377)</b>	<b>(1,0)</b>	<b>20.188</b>	<b>6,7</b>	<b>44.987</b>	<b>16,3</b>
<b>1. MEDIOS DE PAGO AMPLIADOS - M3 4/</b>	<b>320.656</b>	<b>(3.377)</b>	<b>(1,0)</b>	<b>20.188</b>	<b>6,7</b>	<b>44.987</b>	<b>16,3</b>
MEDIOS DE PAGO - M1	72.095	1.041	1,5	(1.139)	(1,6)	11.123	18,2
CUASIDINEROS	216.510	(4.787)	(2,2)	18.390	9,3	33.638	18,4
OTROS PASIVOS SUJETOS A ENCAJE 5/	12.077	376	3,2	3.183	35,8	1.032	9,3
BONOS	19.973	(7)	(0,0)	(246)	(1,2)	(806)	(3,9)
BANCOS Y CORFINANCIERAS 2/	16.500	(7)	(0,0)	(172)	(1,0)	(651)	(3,8)
COMPANÍAS DE FINANCIAMIENTO 6/	2.573	0	0,0	212	9,0	132	5,4
OTRAS ENTIDADES 7/	900	(0)	(0,0)	(286)	(24,1)	(286)	(24,1)
2. ACEPTACIONES BANC.EN CIRC	0	0	---	0	---	0	---
3. OTROS ACTIVOS FINANCIEROS 8/	1	0	0,0	0	0,0	0	0,0
<b>B. SECTOR PUBLICO</b>	<b>169.075</b>	<b>724</b>	<b>0,4</b>	<b>18.881</b>	<b>12,6</b>	<b>20.241</b>	<b>13,6</b>
1. T.E.S.	133.154	234	0,2	19.690	17,4	20.770	18,5
2. T.E.S. B DENOMINADOS EN M/E 9/	0	0	---	---	---	---	---
3. T.E.S. B UVR 7/	35.921	489	1,4	(809)	(2,2)	(529)	(1,5)
4. T.E.S. LEY 546 de 1999 9/ 10/	0	0	---	0	---	0	---

1/Corresponde a la cartera Neta en M/N y M/E con leasing de los sectores público y privado. Incluye FEN.

2/La Superintendencia Financiera mediante Resolución 0856 del 23 de mayo de 2006, autorizó la cesión de activos y pasivos de Corficolombiana al Banco de Bogotá, la cual se efectuó el 5 de junio de 2006. A partir de las estadísticas publicadas con fecha a junio 16 de 2006, la información de Bancos y Corfinancieras se presenta consolidada. Incluye FEN

3/ Incluye los Activos financieros en poder de los sectores público y privado.

4/ Vease cuadro No. 9

5/ Incluye depósitos fiduciarios, depósitos a la vista, REPOS con entidades no financieras y cédulas hipotecarias.

6/ A partir de la entrada en vigencia de la ley 1328 de 2009, las compañías de financiamiento comercial pasarán a denominarse "Compañías de Financiamiento" y todas las disposiciones vigentes referidas a aquellas, incluidas las previstas en el Estatuto Orgánico del Sistema Financiero, se entenderán referidas a estas.

7/ Incluye entidades financieras especiales y cooperativas financieras.

8/ Incluye TER, Certificados de Cambio, Títulos de Participación, Certificados eléctricos de valor y títulos de Ahorro FEN.

9/ A partir de abril 30 de 2004 los TES emitidos en M/E, en UVR y los TES Ley 546/99 se presentan a valor nominal, esto es, que el saldo en circulación de estos títulos se valora a la TRM o a la UVR de la fecha. Las cifras fueron reprocesadas históricamente y se encuentran disponibles en la Subgerencia de Estudios Económicos.

10/ TES emitidos por el Gobierno y entregados a las entidades hipotecarias como pago por las reliquidaciones de cartera.

**A partir de Octubre 24 de 2008, las cifras de M3 y la cartera del Sistema Financiero, se recalcularon, para incluir nuevas entidades y Cuentas de Depósito.**

Fuente: Banco de la República. Cálculos con información de los formatos 281 y 442 de la Superintendencia Financiera

**CUADRO No 11**  
**PRINCIPALES INTERMEDIARIOS FINANCIEROS**  
**CARTERA NETA\***

Concepto	Saldos			(Miles de millones de pesos y porcentajes)					
	septiembre 23 2011	septiembre 21 2012	septiembre 20 2013	VARIACIONES					
				SEMANAL		CORRIDO AÑO		ANUAL	
				ABS	%	ABS	%	ABS	%
<b>INCLUYENDO LEASING</b>									
<b>I. SISTEMA SIN F.E.N.</b>									
<b>TOTAL SISTEMA FINANCIERO</b>	<b>192.026</b>	<b>222.567</b>	<b>256.680</b>	<b>690</b>	<b>0,3</b>	<b>21.941</b>	<b>9,3</b>	<b>34.113</b>	<b>15,3</b>
A. MONEDA NACIONAL	178.227	209.140	239.078	1.235	0,5	20.259	9,3	29.937	14,3
B. MONEDA EXTRANJERA	13.800	13.427	17.602	(545)	(3,0)	1.683	10,6	4.175	31,1
<b>II. CARTERA POR INTERMEDIARIO</b>									
<b>A. TOTAL BANCOS Y CORFINANCIERAS 1/</b>	<b>178.800</b>	<b>207.249</b>	<b>239.262</b>	<b>656</b>	<b>0,3</b>	<b>20.966</b>	<b>9,6</b>	<b>32.013</b>	<b>15,4</b>
1. MONEDA NACIONAL	165.032	193.850	221.699	1.207	0,5	19.295	9,5	27.849	14,4
2. MONEDA EXTRANJERA	13.767	13.398	17.563	(551)	(3,0)	1.671	10,5	4.164	31,1
<b>B. TOTAL COMPAÑÍAS DE FINANCIAMIENTO 2/</b>	<b>11.326</b>	<b>13.482</b>	<b>15.350</b>	<b>22</b>	<b>0,1</b>	<b>827</b>	<b>5,7</b>	<b>1.868</b>	<b>13,9</b>
1. MONEDA NACIONAL	11.294	13.453	15.310	16	0,1	816	5,6	1.857	13,8
2. MONEDA EXTRANJERA	32	28	39	6	18,6	11	40,3	11	38,5
<b>C. TOTAL COOPERATIVAS ML</b>	<b>1.901</b>	<b>1.837</b>	<b>2.068</b>	<b>12</b>	<b>0,6</b>	<b>148</b>	<b>7,7</b>	<b>231</b>	<b>12,6</b>
<b>III. CARTERA FEN</b>	<b>2</b>	<b>12</b>	<b>97</b>	<b>(0)</b>	<b>(0,1)</b>	<b>87</b>	<b>804,6</b>	<b>86</b>	<b>738,4</b>
1. MONEDA NACIONAL	2	12	97	(0)	(0,1)	87	804,6	86	738,4
<b>EXCLUYENDO LEASING</b>									
<b>I. CARTERA NETA SIN F.E.N.</b>	<b>175.927</b>	<b>202.486</b>	<b>233.855</b>	<b>642</b>	<b>0,3</b>	<b>20.839</b>	<b>9,8</b>	<b>31.370</b>	<b>15,5</b>
A. MONEDA NACIONAL	162.180	189.117	216.299	1.186	0,6	19.149	9,7	27.182	14,4
B. MONEDA EXTRANJERA	13.746	13.369	17.556	(544)	(3,0)	1.689	10,6	4.187	31,3
<b>II. CARTERA POR INTERMEDIARIO</b>									
<b>A. TOTAL BANCOS Y CORFINANCIERAS 1/</b>	<b>169.849</b>	<b>195.477</b>	<b>225.794</b>	<b>625</b>	<b>0,3</b>	<b>20.339</b>	<b>9,9</b>	<b>30.317</b>	<b>15,5</b>
1. MONEDA NACIONAL	156.135	182.137	208.277	1.175	0,6	18.661	9,8	26.141	14,4
2. MONEDA EXTRANJERA	13.714	13.340	17.517	(550)	(3,0)	1.678	10,6	4.176	31,3
<b>B. TOTAL COMPAÑÍAS DE FINANCIAMIENTO 2/</b>	<b>4.176</b>	<b>5.172</b>	<b>5.994</b>	<b>5</b>	<b>0,1</b>	<b>351</b>	<b>6,2</b>	<b>821</b>	<b>15,9</b>
1. MONEDA NACIONAL	4.144	5.144	5.954	(1)	(0,0)	340	6,0	810	15,8
2. MONEDA EXTRANJERA	32	28	39	6	18,6	11	40,3	11	38,5
<b>C. TOTAL COOPERATIVAS ML</b>	<b>1.901</b>	<b>1.837</b>	<b>2.068</b>	<b>12</b>	<b>0,6</b>	<b>148</b>	<b>7,7</b>	<b>231</b>	<b>12,6</b>
<b>III. CARTERA FEN</b>	<b>2</b>	<b>12</b>	<b>97</b>	<b>(0)</b>	<b>(0,1)</b>	<b>87</b>	<b>804,6</b>	<b>86</b>	<b>738,4</b>
1. MONEDA NACIONAL	2	12	97	(0)	(0,1)	87	804,6	86	738,4

1/ La Superintendencia Financiera mediante Resolución 0856 del 23 de mayo de 2006, autorizó la cesión de activos y pasivos de Corficolombiana al Banco de Bogotá, la cual se efectuó el 5 de junio de 2006. A partir de las estadísticas publicadas con fecha a junio 16 de 2006, la información de Bancos y Corfinancieras se presenta consolidada. La Superintendencia Financiera mediante Resolución 419 del 25 de febrero de 2010, autorizó la cesión de activos y pasivos de la Compañía de Financiamiento - Sufinanciamiento- al Banco de Colombia.

2/ A partir de la entrada en vigencia de la ley 1328 de 2009, las compañías de financiamiento comercial pasarán a denominarse "Compañías de Financiamiento" y todas las disposiciones vigentes referidas a aquellas, incluidas las previstas en el Estatuto Orgánico del Sistema Financiero, se entenderán referidas a estas. La Superintendencia Financiera mediante Resolución 419 del 25 de febrero de 2010, autorizó la cesión de activos y pasivos de la Compañía de Financiamiento - Sufinanciamiento- al Banco de Colombia.

A partir de octubre 24 de 2009 las cifras de M3 y la cartera del Sistema Financiero, se recalcularon, para incluir nuevas entidades y Cuentas de Depósito.

\*A partir de la semana 14 de 2011, este cuadro se presenta para la cartera neta con y sin leasing financiero. Antes la información no incluía el leasing financiero.

Fuente: Banco de la República. Cálculos con información de los formatos 281 y 442 de la Superintendencia Financiera



**CUADRO No 11A**  
**PRINCIPALES INTERMEDIARIOS FINANCIEROS**  
**CARTERA BRUTA \***

(Miles de millones de pesos y porcentajes)

Concepto	Saldos			VARIACIONES					
	septiembre 23	septiembre 21	septiembre 20	SEMANAL		CORRIDO AÑO		ANUAL	
	2011	2012	2013	ABS	%	ABS	%	ABS	%
<b>INCLUYENDO LEASING</b>									
<b>I. SISTEMA SIN F.E.N.</b>									
<b>TOTAL SISTEMA FINANCIERO</b>	<b>201.334</b>	<b>233.378</b>	<b>268.969</b>	<b>723</b>	<b>0,3</b>	<b>23.166</b>	<b>9,4</b>	<b>35.591</b>	<b>15,3</b>
A. MONEDA NACIONAL	187.534	219.951	251.367	1.268	0,5	21.483	9,3	31.415	14,3
B. MONEDA EXTRANJERA	13.800	13.427	17.602	(545)	(3,0)	1.683	10,6	4.175	31,1
<b>II. CARTERA POR INTERMEDIARIO</b>									
<b>A. TOTAL BANCOS Y CORFINANCIERAS 1/</b>	<b>187.246</b>	<b>217.113</b>	<b>250.528</b>	<b>688</b>	<b>0,3</b>	<b>22.094</b>	<b>9,7</b>	<b>33.415</b>	<b>15,4</b>
1. MONEDA NACIONAL	173.478	203.715	232.965	1.239	0,5	20.423	9,6	29.250	14,4
2. MONEDA EXTRANJERA	13.767	13.398	17.563	(551)	(3,0)	1.671	10,5	4.164	31,1
<b>B. TOTAL COMPAÑÍAS DE FINANCIAMIENTO 2/</b>	<b>12.071</b>	<b>14.298</b>	<b>16.211</b>	<b>23</b>	<b>0,1</b>	<b>905</b>	<b>5,9</b>	<b>1.913</b>	<b>13,4</b>
1. MONEDA NACIONAL	12.038	14.269	16.171	17	0,1	893	5,8	1.902	13,3
2. MONEDA EXTRANJERA	33	29	40	6	18,5	11	40,1	11	38,5
<b>C. TOTAL COOPERATIVAS ML</b>	<b>2.017</b>	<b>1.967</b>	<b>2.231</b>	<b>12</b>	<b>0,5</b>	<b>167</b>	<b>8,1</b>	<b>263</b>	<b>13,4</b>
<b>III. CARTERA FEN</b>	<b>270</b>	<b>201</b>	<b>217</b>	<b>(0)</b>	<b>(0,0)</b>	<b>21</b>	<b>11,0</b>	<b>16</b>	<b>7,8</b>
1. MONEDA NACIONAL	270	201	217	(0)	(0,0)	21	11,0	16	7,8
<b>EXCLUYENDO LEASING</b>									
<b>I. CARTERA BRUTA SIN F.E.N.</b>	<b>184.701</b>	<b>212.764</b>	<b>245.540</b>	<b>675</b>	<b>0,3</b>	<b>21.989</b>	<b>9,8</b>	<b>32.776</b>	<b>15,4</b>
A. MONEDA NACIONAL	170.954	199.395	227.984	1.218	0,5	20.299	9,8	28.589	14,3
B. MONEDA EXTRANJERA	13.746	13.369	17.556	(544)	(3,0)	1.690	10,6	4.187	31,3
<b>II. CARTERA POR INTERMEDIARIO</b>									
<b>A. TOTAL BANCOS Y CORFINANCIERAS 1/</b>	<b>178.025</b>	<b>205.053</b>	<b>236.716</b>	<b>657</b>	<b>0,3</b>	<b>21.413</b>	<b>9,9</b>	<b>31.663</b>	<b>15,4</b>
1. MONEDA NACIONAL	164.312	191.713	219.199	1.207	0,6	19.735	9,9	27.487	14,3
2. MONEDA EXTRANJERA	13.714	13.340	17.517	(550)	(3,0)	1.678	10,6	4.176	31,3
<b>B. TOTAL COMPAÑÍAS DE FINANCIAMIENTO 2/</b>	<b>4.658</b>	<b>5.744</b>	<b>6.594</b>	<b>6</b>	<b>0,1</b>	<b>409</b>	<b>6,6</b>	<b>850</b>	<b>14,8</b>
1. MONEDA NACIONAL	4.626	5.715	6.554	(0)	(0,0)	397	6,5	839	14,7
2. MONEDA EXTRANJERA	33	29	40	6	18,5	11	40,1	11	38,5
<b>C. TOTAL COOPERATIVAS ML</b>	<b>2.017</b>	<b>1.967</b>	<b>2.231</b>	<b>12</b>	<b>0,5</b>	<b>167</b>	<b>8,1</b>	<b>263</b>	<b>13,4</b>
<b>III. CARTERA FEN</b>	<b>270</b>	<b>201</b>	<b>217</b>	<b>(0)</b>	<b>(0,0)</b>	<b>21</b>	<b>11,0</b>	<b>16</b>	<b>7,8</b>
1. MONEDA NACIONAL	270	201	217	(0)	(0,0)	21	11,0	16	7,8

1/ La Superintendencia Financiera mediante Resolución 0856 del 23 de mayo de 2006, autorizó la cesión de activos y pasivos de Corficolombiana al Banco de Bogotá, la cual se efectuó el 5 de junio de 2006. A partir de las estadísticas publicadas con fecha a junio 16 de 2006, la información de Bancos y Corfinancieras se presenta consolidada. La Superintendencia Financiera mediante Resolución 419 del 25 de febrero de 2010, autorizó la cesión de activos y pasivos de la Compañía de Financiamiento - Sufinanciamiento- al Banco de Colombia.

2/ A partir de la entrada en vigencia de la ley 1328 de 2009, las compañías de financiamiento comercial pasarán a denominarse "Compañías de Financiamiento" y todas las disposiciones vigentes referidas a aquellas, incluidas las previstas en el Estatuto Orgánico del Sistema Financiero, se entenderán referidas a estas. La Superintendencia Financiera mediante Resolución 419 del 25 de febrero de 2010, autorizó la cesión de activos y pasivos de la Compañía de Financiamiento - Sufinanciamiento- al Banco de Colombia.

A partir de Octubre 24 de 2008, las cifras de M3 y la cartera del Sistema Financiero, se recalcularon, para incluir nuevas entidades y Cuentas de Depósito.

\*A partir de la semana 14 de 2011, este cuadro se presenta para la cartera bruta con y sin leasing financiero. Antes la información no incluía el leasing financiero.

Fuente: Banco de la República. Cálculos con información de los formatos 281 y 442 de la Superintendencia Financiera

**CUADRO 11B**  
**CARTERA NETA M/L DEL SISTEMA FINANCIERO POR MODALIDAD DE CREDITO \***  
**20 de septiembre de 2013**  
**(Miles de millones de pesos y porcentajes)**

Concepto	Participación %		Saldo	Variaciones					
	Un año	Última		Semanal		Año corrido		Anual	
	Atrás	Semana		Absoluta	%	Absoluta	%	Absoluta	%
<b>Total Cartera por modalidad *</b>	<b>100,0</b>	<b>100,0</b>	<b>239.078</b>	<b>1.235</b>	<b>0,5</b>	<b>20.259</b>	<b>9,3</b>	<b>29.937</b>	<b>14,3</b>
Hipotecaria 1/	8,3	9,3	22.280	118	0,5	3.413	18,1	4.918	28,3
Consumo 2/	30,5	30,1	71.851	384	0,5	5.151	7,7	7.982	12,5
Microcredito 3/	3,1	3,2	7.556	29	0,4	786	11,6	1.164	18,2
Comercial 4/	59,2	58,5	139.956	703	0,5	11.077	8,6	16.134	13,0
<b>Provisiones global y contracíclica</b>	<b>1,1</b>	<b>1,1</b>	<b>2.565</b>	<b>-1</b>	<b>0,0</b>	<b>168</b>	<b>7,0</b>	<b>261</b>	<b>11,3</b>
<b>Total Cartera por Entidad *</b>	<b>100,0</b>	<b>100,0</b>	<b>239.078</b>	<b>1.235</b>	<b>0,5</b>	<b>20.259</b>	<b>9,3</b>	<b>29.937</b>	<b>14,3</b>
Bancos y Corporaciones financieras 5/ 6/	92,7	92,7	221.699	1.207	0,5	19.295	9,5	27.849	14,4
Compañías de financiamiento 7/	6,4	6,4	15.310	16	0,1	816	5,6	1.857	13,8
Cooperativos	0,9	0,9	2.068	12	0,6	148	7,7	231	12,6
<b>Cartera hipotecaria ajustada 8/</b>			<b>27.023</b>	<b>118</b>	<b>0,4</b>	<b>2.415</b>	<b>9,8</b>	<b>3.355</b>	<b>14,2</b>
<b>Total cartera ajustada 8/</b>	<b>90,4</b>	<b>90,4</b>	<b>220.311</b>	<b>1.186</b>	<b>0,5</b>	<b>18.151</b>	<b>9,0</b>	<b>25.619</b>	<b>13,2</b>
<b>Leasing financiero 9/</b>	<b>9,6</b>	<b>9,6</b>	<b>23.509</b>	<b>49</b>	<b>0,2</b>	<b>1.110</b>	<b>5,0</b>	<b>2.755</b>	<b>13,3</b>
<b>Total cartera ajustada con Leasing</b>	<b>100,0</b>	<b>100,0</b>	<b>243.821</b>	<b>1.235</b>	<b>0,5</b>	<b>19.261</b>	<b>8,6</b>	<b>28.374</b>	<b>13,2</b>
<b>Variaciones anualizadas</b>				<b>Semanal</b>		<b>Año Corrido</b>			
Total cartera ajustada				32,4		12,5			
Leasing financiero				11,5		6,8			
Total cartera ajustada con Leasing				30,2		11,9			

**\* Incluye leasing**

1/ Son créditos de vivienda, independientemente del monto, aquéllos otorgados a personas naturales destinados a la adquisición de vivienda nueva o usada, o a la construcción de vivienda individual.

2/ Créditos otorgados a personas naturales cuyo objeto sea financiar la adquisición de bienes de consumo o el pago de servicios para fines no comerciales o empresariales, independientemente de su monto.

3/ Crédito otorgado a microempresas cuyo saldo de endeudamiento con la respectiva entidad no supere ciento veinte (120) salarios mínimos legales mensuales vigentes (decr. 919 2008).

4/ Créditos distintos a los de vivienda, de consumo y microcrédito definidos en los numerales anteriores.

5/ La Superintendencia Financiera mediante Resolución 0856 del 23 de mayo de 2006, autorizó la cesión de activos y pasivos de Corficolombiana al Banco de Bogotá, la cual se efectuó el 5 de junio de 2006. A partir de las estadísticas publicadas con fecha a junio 16 de 2006, la información de Bancos y Corfinancieras se presenta consolidada.

6/ No incluye FEN

7/ A partir de la entrada en vigencia de la ley 1328 de 2009, las compañías de financiamiento comercial pasarán a denominarse "Compañías de Financiamiento" y todas las disposiciones vigentes referidas a aquellas, incluidas las previstas en el Estatuto Orgánico del Sistema Financiero, se entenderán referidas a estas.

8/ Incluye cartera vendida por los bancos a la Titularizadora Colombia y a CISA.

9/ Se define como leasing financiero aquellas operaciones de arrendamiento financiero en las que el arrendatario tiene la opción de compra al final del contrato.

A partir de Octubre 24 de 2008, las cifras de M3 y la cartera del Sistema Financiero, se recalcularon, para incluir nuevas entidades y Cuentas de Depósito.

Fuente: Banco de la República. Cálculos con información de los formatos 281 y 442 de la Superintendencia Financiera

**CUADRO No 11C**  
**PROVISIONES DE CARTERA DE LOS PRINCIPALES INTERMEDIARIOS FINANCIEROS \***

(Miles de millones de pesos y porcentajes)

Concepto	Saldos			VARIACIONES					
	septiembre 23	septiembre 21	septiembre 20	SEMANAL		CORRIDO AÑO		ANUAL	
	2011	2012	2013	ABS	%	ABS	%	ABS	%
<b>I. SISTEMA SIN F.E.N.</b>									
<b>TOTAL SISTEMA FINANCIERO</b>	<b>9.307</b>	<b>10.811</b>	<b>12.289</b>	<b>33</b>	<b>0,3</b>	<b>1.224</b>	<b>11,1</b>	<b>1.478</b>	<b>13,7</b>
A. MONEDA NACIONAL	9.307	10.811	12.289	33	0,3	1.224	11,1	1.478	13,7
B. MONEDA EXTRANJERA	0	0	0	(0)	(1,1)	0	15,0	0	32,5
<b>II. PROVISIONES POR INTERMEDIARIO</b>									
<b>A. TOTAL BANCOS Y CORFINANCIERAS /1</b>	<b>8.446</b>	<b>9.864</b>	<b>11.266</b>	<b>32</b>	<b>0,3</b>	<b>1.128</b>	<b>11,1</b>	<b>1.401</b>	<b>14,2</b>
1. MONEDA NACIONAL	8.446	9.864	11.266	32	0,3	1.128	11,1	1.401	14,2
2. MONEDA EXTRANJERA	0	0	0	0	---	0	---	0	-
<b>B. TOTAL COMPAÑÍAS DE FINANCIAMIENTO 2/</b>	<b>745</b>	<b>816</b>	<b>861</b>	<b>1</b>	<b>0,1</b>	<b>78</b>	<b>9,9</b>	<b>45</b>	<b>5,5</b>
1. MONEDA NACIONAL	744	816	861	1	0,1	78	9,9	45	5,5
2. MONEDA EXTRANJERA	0	0	0	(0)	(1,1)	0	15,0	0	32,5
<b>C. TOTAL COOPERATIVAS</b>	<b>116</b>	<b>131</b>	<b>162</b>	<b>0</b>	<b>0,1</b>	<b>18</b>	<b>12,6</b>	<b>32</b>	<b>24,3</b>
<b>III. PROVISIONES FEN</b>	<b>268</b>	<b>190</b>	<b>120</b>	<b>0</b>	<b>0,0</b>	<b>(65)</b>	<b>(35,3)</b>	<b>(70)</b>	<b>(36,9)</b>
1. MONEDA NACIONAL	268	190	120	0	0,0	(65)	(35,3)	(70)	(36,9)
2. MONEDA EXTRANJERA	0	0	0	0	---	0	---	0	---

/1 La Superintendencia Financiera mediante Resolución 0856 del 23 de mayo de 2006, autorizó la cesión de activos y pasivos de Corficolombiana al Banco de Bogotá, la cual se efectuó el 5 de junio de 2006. A partir de las estadísticas publicadas con fecha a junio 16 de 2006, la información de Bancos y Corfinancieras se presenta consolidada. La Superintendencia Financiera mediante Resolución 419 del 25 de febrero de 2010, autorizó la cesión de activos y pasivos de la Compañía de Financiamiento - Sufinanciamiento- al Banco de Colombia.

2/ A partir de la entrada en vigencia de la ley 1328 de 2009, las compañías de financiamiento comercial pasarán a denominarse "Compañías de Financiamiento" y todas las disposiciones vigentes referidas a aquellas, incluidas las previstas en el Estatuto Orgánico del Sistema Financiero, se entenderán referidas a estas. La Superintendencia Financiera mediante Resolución 419 del 25 de febrero de 2010, autorizó la cesión de activos y pasivos de la Compañía de Financiamiento - Sufinanciamiento- al Banco de Colombia.

A partir de Octubre 24 de 2008, las cifras de M3 y la cartera del Sistema Financiero, se recalcularon, para incluir nuevas entidades y Cuentas de Depósito.

\*A partir de la semana 14 de 2011, este cuadro se presenta para la cartera neta con leasing financiero. Antes la información no incluía el leasing financiero.

Fuente: Banco de la República. Cálculos con información de los formatos 281 y 442 de la Superintendencia Financiera

**CUADRO No 12**  
**INVERSIONES DE LOS PRINCIPALES INTERMEDIARIOS FINANCIEROS**

(Miles de millones de pesos y porcentajes)

Concepto	Saldo a septiembre 20 2013	VARIACIONES					
		SEMANAL		CORRIDO AÑO		ANUAL	
		ABS	%	ABS	%	ABS	%
<b>A. TOTAL SISTEMA ML + ME</b>	<b>83.450</b>	<b>319</b>	<b>0,4</b>	<b>9.845</b>	<b>13,4</b>	<b>14.040</b>	<b>20,2</b>
BANCOS Y CORFINANCIERAS 1/	82.705	317	0,4	9.825	13,5	14.007	20,4
COMPAÑÍAS DE FINANCIAMIENTO 2/	593	4	0,7	(6)	(1,0)	14	2,4
ORGANISMOS COOPERAT.	136	(2)	(1,1)	17	14,2	10	7,5
INV. CEDIDAS IFI A BANCOLDEX	16	(0)	(2,1)	10	153,8	10	153,8
<b>B. TOTAL SISTEMA ML</b>	<b>75.720</b>	<b>370</b>	<b>0,5</b>	<b>7.954</b>	<b>11,7</b>	<b>11.993</b>	<b>18,8</b>
BANCOS Y CORFINANCIERAS 1/	75.026	367	0,5	7.944	11,8	11.970	19,0
COMPAÑÍAS DE FINANCIAMIENTO 2/	559	5	0,8	(7)	(1,2)	13	2,5
ORGANISMOS COOPERAT.	136	(2)	(1,1)	17	14,2	10	7,5
INV. CEDIDAS IFI A BANCOLDEX	0	0	---	0	---	0	---
<b>C. TOTAL SISTEMA ME</b>	<b>7.729</b>	<b>(51)</b>	<b>(0,7)</b>	<b>1.891</b>	<b>32,4</b>	<b>2.047</b>	<b>36,0</b>
BANCOS Y CORFINANCIERAS 1/	7.680	(50)	(0,6)	1.881	32,4	2.037	36,1
COMPAÑÍAS DE FINANCIAMIENTO 2/	34	(1)	(1,6)	0	1,5	0	1,0
ORGANISMOS COOPERAT.	0	0	---	0	---	0	---
INV. CEDIDAS IFI A BANCOLDEX	16	(0)	(2,1)	10	153,8	10	153,8

/1 La Superintendencia Financiera mediante Resolución 0856 del 23 de mayo de 2006, autorizó la cesión de activos y pasivos de Corficolombiana al Banco de Bogotá, la cual se efectuó el 5 de junio de 2006. A partir de las estadísticas publicadas con fecha a junio 16 de 2006, la información de Bancos y Corfinancieras se presenta consolidada.

2/ A partir de la entrada en vigencia de la ley 1328 de 2009, las compañías de financiamiento comercial pasarán a denominarse "Compañías de Financiamiento" y todas las disposiciones vigentes referidas a aquellas, incluidas las previstas en el Estatuto Orgánico del Sistema Financiero, se entenderán referidas a estas.

3/ Incluye FEN

Fuente: Banco de la República. Cálculos con información de los formatos 281 y 442 de la Superintendencia Financiera

**GRAFICO 9  
CARTERA TOTAL BANCOS Y CORFINANCIERAS\* ML  
PROMEDIOS MOVILES DE ORDEN 4  
(VARIACIONES ANUALES)**

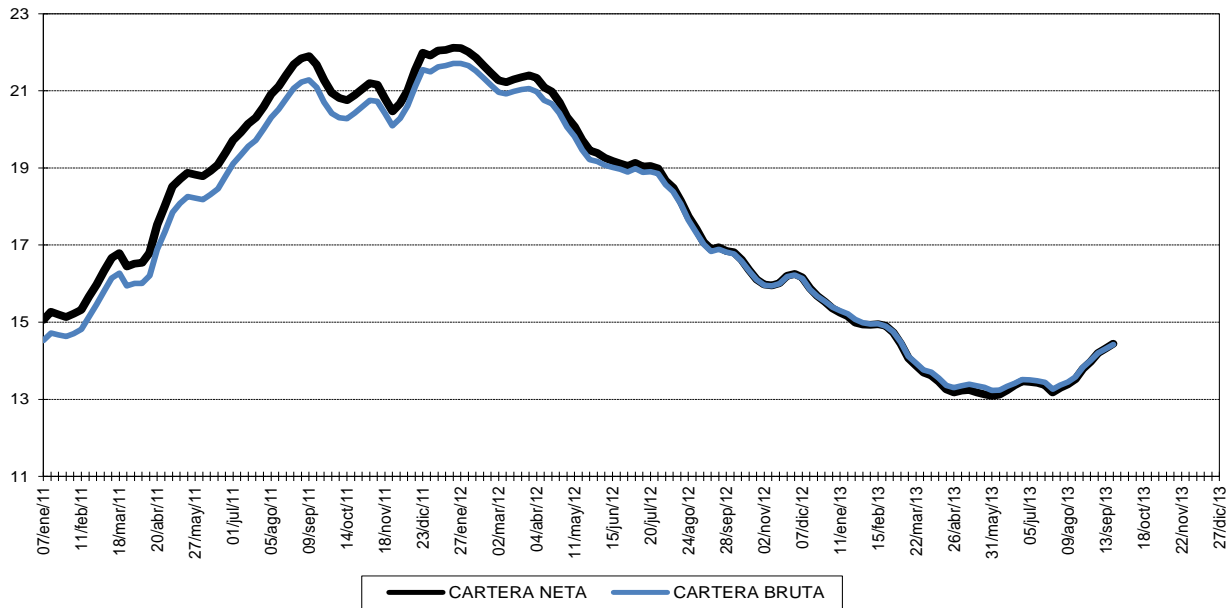

\* No incluye FEN e incluye Leasing

Fuente: Banco de la República. Cálculos con información de los formatos 281 y 442 de la Superintendencia Financiera

**GRAFICO 9A  
CARTERA TOTAL ML  
PROMEDIOS MOVILES DE ORDEN 4  
(VARIACIONES ANUALES)**

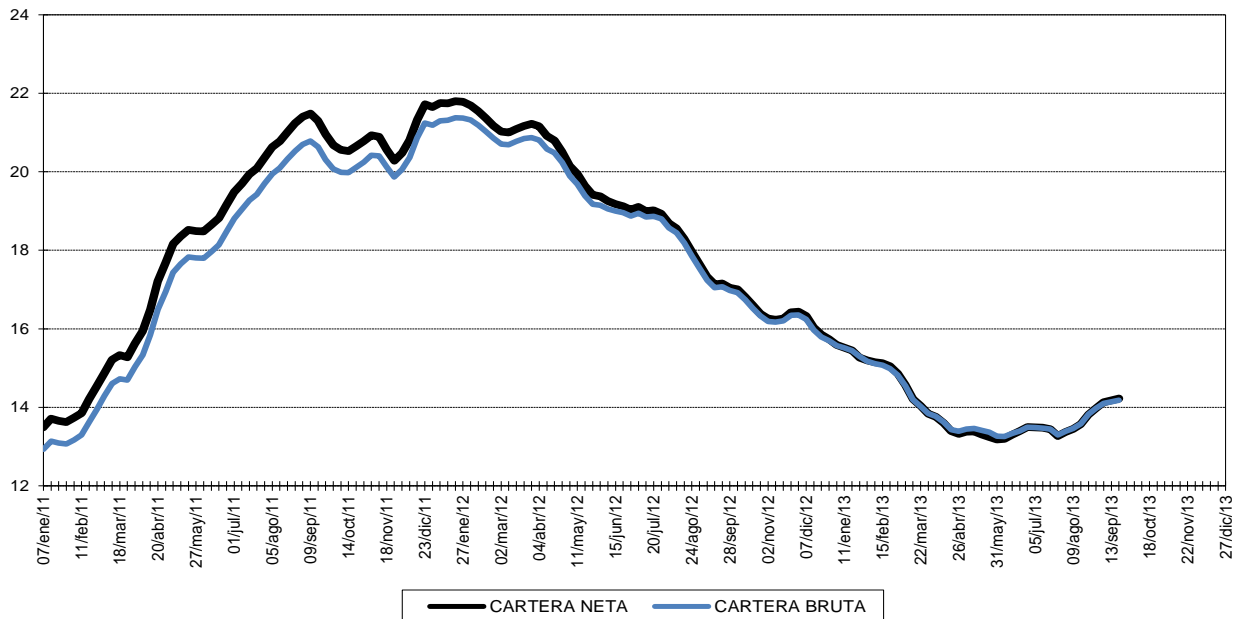

Fuente: Banco de la República. Cálculos con información de los formatos 281 y 442 de la Superintendencia Financiera

## II. TASAS DE INTERES, TASA DE CAMBIO Y PRECIOS

### A. Tasas de interés.

	VALORES				
	A la última fecha sep-27-2013	Una Semana atrás sep-20-2013	Un mes atrás	Tres meses atrás	Un año atrás
<b>Tasas de interés (%)</b>					
A. Depósito a término fijo - DTF 1/	4,06	4,02	4,09	3,91	5,27
B. Tasa de interés de captación					
1. A 180 días	4,35	4,41	4,35	4,17	5,73
2. A 360 días	4,84	4,67	4,64	4,44	6,12
C. Tasa de interés interbancaria - TIB 2/	3,30	3,28	3,28	3,15	4,78
D. Tasa de interés de colocación B.R. 3/	N.D.	11,05	11,53	10,04	11,81
E. Tasa de interés de colocación sin Tesorería 4/	N.D.	11,10	11,58	10,06	11,87
F. Tasa de interés de colocación Total 5/	N.D.	10,84	11,31	9,96	11,58
G. Crédito de Consumo 6/	N.D.	17,67	17,25	17,53	18,50
H. Crédito de Tesorería 7/	N.D.	6,89	7,39	7,03	8,21
I. Crédito Preferencial 8/	N.D.	7,40	7,32	6,74	8,89
J. Crédito Ordinario 9/	N.D.	10,63	10,72	10,12	11,41
<b>Tasas de interés CDT en Bolsa de Valores (%) 10/</b>					
A. Primario	4,18	4,23	4,26	4,41	5,86
B. Secundario	4,24	4,22	4,25	4,48	6,33

1/ Se refiere a la tasa promedio ponderada por monto de las captaciones por CDT a 90 días para Bancos, Corporaciones y Compañías de Financiamiento Comercial. Su cálculo se realiza el último día hábil de cada semana con la información de los anteriores 5 días hábiles. Corresponde a la semana de cálculo y no a la semana de vigencia.

2/ Corresponde al promedio semanal de la cuenta interbancaria pasiva a 1 día hábil con información del formato 441.

3/ Calculado como el promedio ponderado por monto de las tasas de crédito de: consumo, preferencial, ordinario y tesorería.

Debido a la alta rotación del crédito de tesorería, su ponderación se estableció como la quinta parte de su desembolso semanal.

4/ Incluye créditos de: Consumo, Ordinario y Preferencial.

5/ Incluye créditos de: Consumo, Ordinario, Preferencial y Tesorería.

6/ Se entiende como crédito de consumo los créditos otorgados a personas naturales cuyo objeto sea financiar la adquisición de bienes de consumo o el pago de servicios para fines no comerciales o empresariales, independientemente de su monto.

7/ El crédito de tesorería es aquel otorgado a clientes corporativos con plazos inferiores a 1 mes.

8/ Se refiere al crédito que se otorga a clientes corporativos con una tasa especial.

9/ Se refiere a los créditos que no son de consumo, de tesorería o preferenciales.

10/ Hace referencia a las captaciones por CDT entre 85 y 95 días al vencimiento transadas en la Bolsa de Valores. En su cálculo se excluyen los montos reportados por la Bolsa de Valores con tasa cero.

N.D. No Disponible se está verificando la información suministrada por algunas entidades.

N.H. No hubo operaciones

Fuente: Cálculos Banco de la República, Formatos 088 y 441 de la Superintendencia Financiera de Colombia y Bolsa de Valores de Colombia.

# TASA DE INTERES INTERBANCARIA (1)

## EFFECTIVA ANUAL

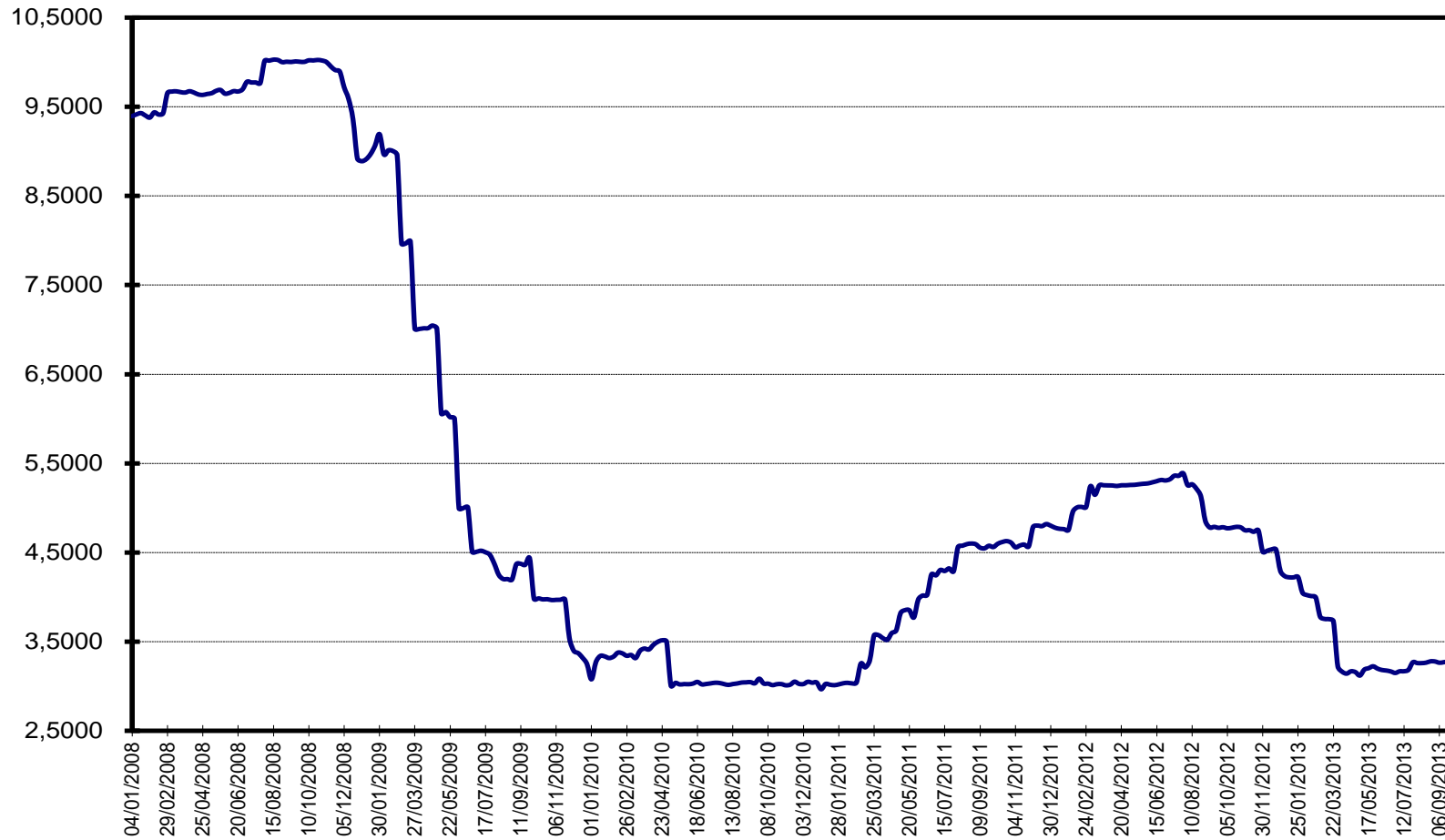

1/ Promedio semanal simple

Fuente: Superintendencia Financiera de Colombia. Cálculos Banco de la República

**Gráfico 12A**  
**Tasas de interés de colocación: Crédito Preferencial, Crédito Ordinario, Crédito de Consumo, Crédito de Tesorería**  
**Promedios semanales**

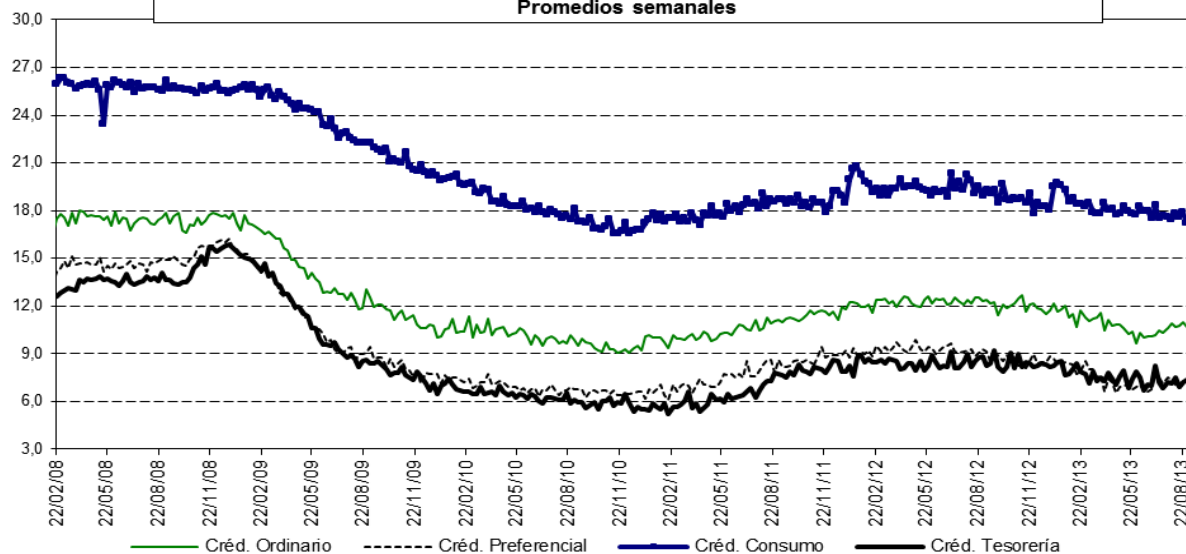

Nota: Crédito Ordinario es aquel crédito comercial (distinto de vivienda, microcrédito y consumo) otorgado a clientes no corporativos, Crédito Preferencial es el que se otorga a clientes corporativos, Crédito de Consumo es el otorgado para financiar la adquisición de bienes de consumo final y Crédito de Tesorería es el que se otorga a clientes corporativos con plazos inferiores a 1 mes.  
 Fuente: Cálculos Banco de la República, Formatos 088 y 441 de la Superintendencia Financiera de Colombia.

**Gráfico 12B**  
**Tasa de interés de: captación CDT 90 días, colocación según metodología BR1/ Tasa total colocación sin crédito de tesorería2/ y tasa total de colocación3/.**  
**Promedios Semanales**

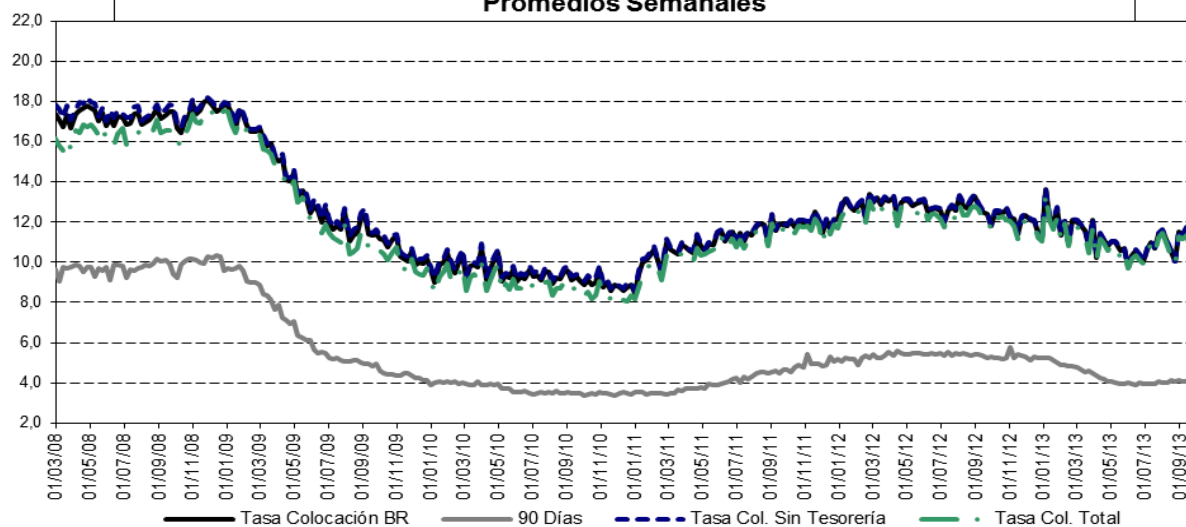

1/ Calculado como el promedio ponderado por monto de las tasas de crédito de: consumo, preferencial, ordinario y tesorería. Debido a la alta rotación del crédito de tesorería, su ponderación se estableció como la quinta parte de su desembolso diario.

2/ Incluye créditos de: Consumo, Ordinario y Preferencial. 3/ Incluye créditos de: Consumo, Ordinario, Preferencial y Tesorería.

Fuente: Cálculos Banco de la República, Formatos 088 y 441 de la Superintendencia Financiera de Colombia.



**B. TASA DE CAMBIO REPRESENTATIVA DEL MERCADO**

**Gráfico 13**

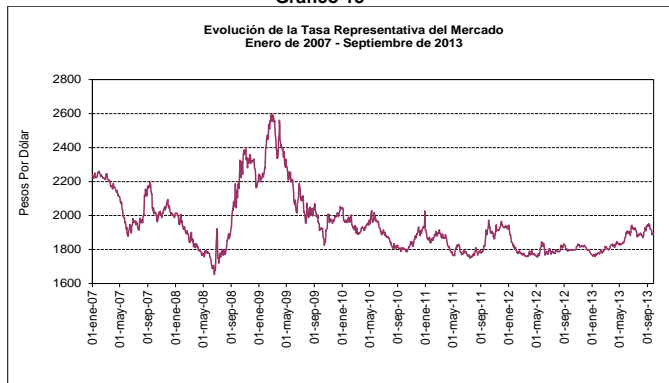

**Gráfico 13.A**

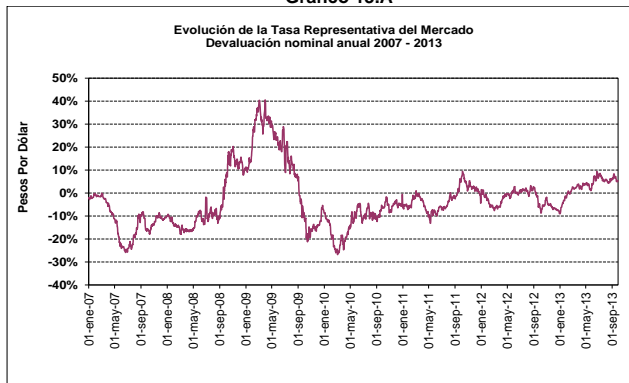

INDICADOR	Al último día hábil sem ant. 27-sep-13	Una semana atrás 20-sep-13	Un mes atrás 27-ago-13	Tres meses atrás 27-jun-13	Un año atrás 27-sep-12
Tasa Representativa del Mercado	1.899,10	1.887,30	1.922,96	1.921,86	1.799,55
Variaciones porcentuales anuales	5,5	5,1	6,0	6,5	-5,5

Fuente: Superintendencia Financiera de Colombia, cálculos Banco de la República

**C. INDICE DE LA TASA DE CAMBIO REAL (ITCR)**

Ponderaciones móviles

**Gráfico 13.B**

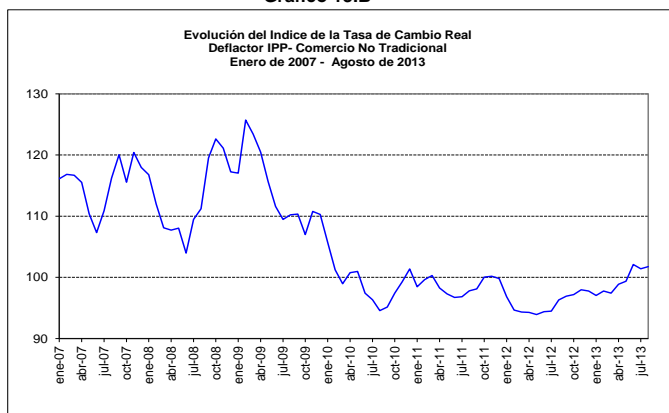

**Gráfico 13.C**

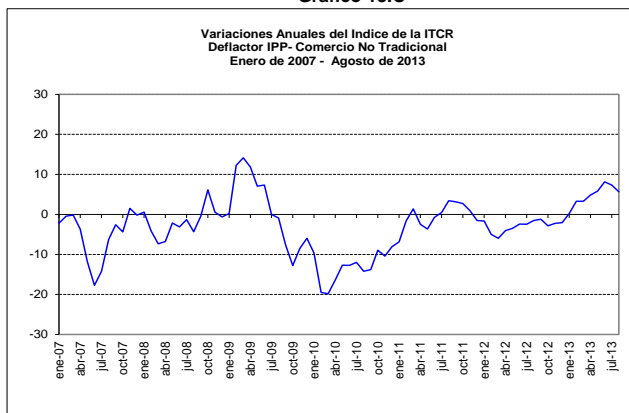

INDICADOR	Ultimo mes ago-13	Un mes atrás jul-13	Tres meses atrás may-13	Un año atrás ago-12
Indice de Tasa de Cambio Real (ITCR)*	101,75	101,40	99,37	96,31
Variaciones porcentuales anuales	5,7%	7,3%	5,8%	-1,5%

\* Corresponde al ITCRIPP(NT) promedio mensual, que utiliza como defactor el IPP. Las ponderaciones se refieren al comercio no tradicional, se excluyen café, petróleo, carbon, ferroniquel, esmeraldas y oro.

Fuente: Banco de la República.

#### D. COMPORTAMIENTO DEL INDICE DE PRECIOS AL CONSUMIDOR ( IPC )

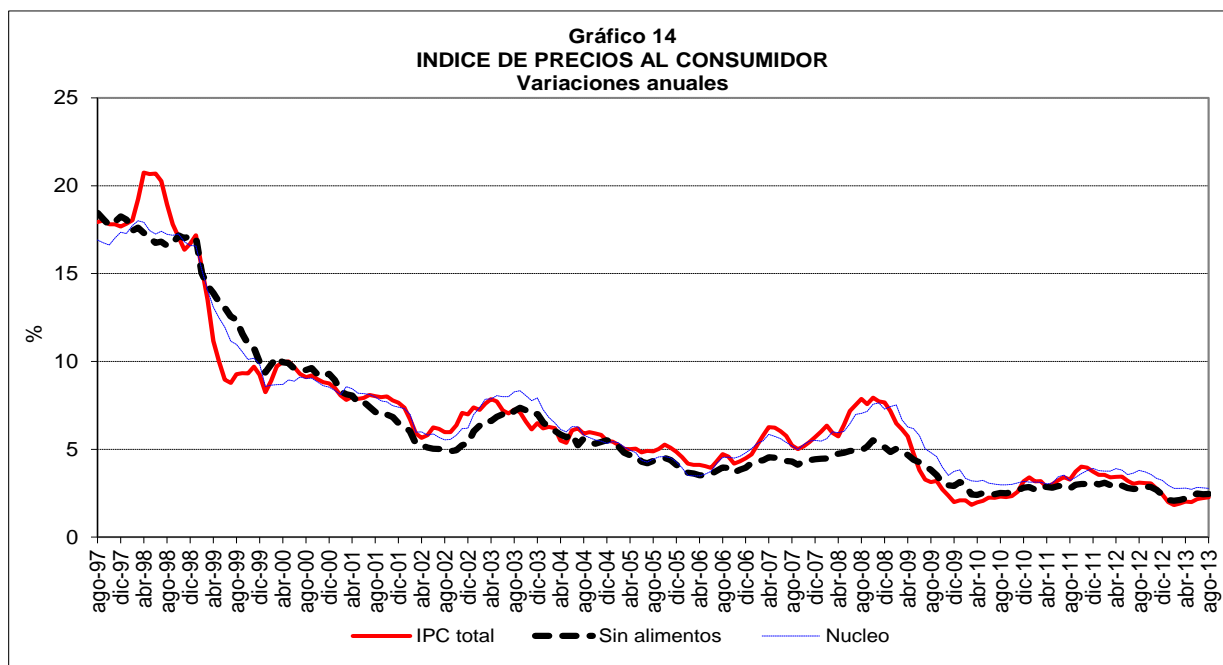

En el mes de agosto de 2013, el Índice de Precios al Consumidor presentó una variación mensual de 0.08%, con lo cual su variación en lo corrido del año se situó en 1.86% y en los últimos doce meses 2.27%.

#### INDICE DE PRECIOS AL CONSUMIDOR

##### Variaciones porcentuales agosto de 2013

Variación Porcentual	IPC TOTAL		IPC SIN ALIMENTOS 1/		IPC NUCLEO 2/	
	2012	2013	2012	2013	2012	2013
Mensual	0,04	0,08	0,05	0,06	0,01	-0,02
Año Corrido	2,03	1,86	1,85	1,91	2,40	1,94
Año completo	3,11	2,27	2,75	2,46	3,80	2,78

Fuente: DANE, Cálculos Banco de la República, SGEE.

1/ Excluye del IPC total el rubro alimentos.

2/ Se excluye del IPC el 20% de la ponderación con aquellos items que entre enero de 1990 y abril de 1999 registraron la mayor volatilidad de precios.

### III. SITUACION EXTERNA

#### A. Reservas Internacionales Netas

Su saldo al 27 de septiembre de 2013 se situó en US\$43,047.4 millones, monto superior en US\$5,580.8 millones al registrado el 31 de diciembre de 2012

#### B. Balanza cambiaria

CUADRO 13  
BALANZA CAMBIARIA 1/

(Millones de US\$)

Concepto	2012	ACUMULADO AÑO HASTA			ACUMULADO
		SEPTIEMBRE 23 2011	SEPTIEMBRE 21 2012	SEPTIEMBRE 20 2013*	MES HASTA SEPTIEMBRE 20 2013*
<b>I. CUENTA CORRIENTE</b>	<b>(7.408,3)</b>	<b>(9.358,6)</b>	<b>(5.611,8)</b>	<b>(3.710,4)</b>	<b>(351,9)</b>
Ingresos	19.427,1	13.559,2	13.772,8	14.393,7	1.048,3
Egresos	26.835,4	22.917,9	19.384,6	18.104,1	1.400,2
<b>II. MOVIMIENTO NETO DE CAPITAL 2/</b>	<b>12.579,5</b>	<b>13.253,4</b>	<b>9.587,4</b>	<b>9.143,5</b>	<b>1.161,3</b>
<b>III. VARIACION DE PASIVOS DE CORTO PLAZO</b>	<b>5,0</b>	<b>(7,1)</b>	<b>3,0</b>	<b>(2,4)</b>	<b>(0,1)</b>
<b>IV. VARIACION RESERVAS 3/</b>					
Brutas (I+II)	5.171,2	3.894,7	3.975,7	5.433,1	809,3
Netas (I+II-III)	5.166,2	3.901,8	3.972,6	5.435,5	809,4
<b>V. SALDO RESERVAS BRUTAS CIERRE AÑO ANTERIOR</b>	<b>32.302,9</b>	<b>28.463,5</b>	<b>32.302,9</b>	<b>37.474,1</b>	
<b>VI. SALDO RESERVAS BRUTAS</b>	<b>37.474,1</b>	<b>32.358,3</b>	<b>36.278,6</b>	<b>42.907,3</b>	
<b>VII. PASIVOS CORTO PLAZO</b>	<b>7,5</b>	<b>4,6</b>	<b>5,5</b>	<b>4,9</b>	
<b>VIII. SALDO RESERVAS NETAS (VI-VII)</b>	<b>37.466,7</b>	<b>32.353,7</b>	<b>36.273,1</b>	<b>42.902,3</b>	

\* Cifras preliminares sujetas a revisión. (n.d.) No disponible.

NOTA: El 7 de agosto de 2009 la Junta de Gobernadores del Fondo Monetario Internacional (FMI) aprobó una asignación general de Derechos Especiales de Giro (DEG) por US\$250 mil millones y una asignación especial por US\$33 mil millones, las cuales se harían efectivas el 28 de agosto y el 9 de septiembre de 2009, respectivamente. Dichas asignaciones se distribuirían según la cuota de participación de cada país miembro. En el caso de Colombia, la asignación general incrementó las reservas internacionales en US\$897 millones el 28 de agosto de 2009 y la asignación especial, en US\$79 millones el 9 de septiembre de 2009.

1/ Registra las operaciones cambiarias canalizadas a través del Banco de la República y de los intermediarios financieros. No incluye los movimientos de divisas efectuados en cuentas de compensación en el exterior. El régimen cambiario (Res.8/00) permite constituir cuentas de compensación en el exterior, para canalizar las operaciones relacionadas con la actividad económica.

A partir de mayo de 2001, la balanza cambiaria incluye los movimientos de divisas efectuados a través de las casas de cambio autorizadas a operar como intermediarios cambiarios.

2/ Incluye la causación y valuación activa de las reservas internacionales.

3/ Corresponde a la variación de las reservas internacionales en poder del Banco de la República. La variación de las netas es igual al cambio de las reservas brutas menos la variación de los pasivos de corto plazo.

Fuente: Banco de la República

**CUADRO 14**  
**BALANZA CAMBIARIA**  
**INGRESOS CORRIENTES**

(Millones de US\$ y porcentajes)

Concepto	2012	ACUMULADO AÑO HASTA			ACUMULADO	VARIACIONES			
		SEPTIEMBRE 23 2011	SEPTIEMBRE 21 2012	SEPTIEMBRE 20 2013*	MES HASTA	ABSOLUTA		RELATIVA	
					SEPTIEMBRE 20 2013*	2012-11	2013-12*	2012-11	2013-12*
<b>EXPORTACIONES DE BIENES 1/</b>	<b>8.455,4</b>	<b>5.680,2</b>	<b>5.925,8</b>	<b>6.121,4</b>	<b>403,9</b>	<b>245,6</b>	<b>195,6</b>	<b>4,3</b>	<b>3,3</b>
Café	255,5	322,8	179,5	204,5	10,0	(143,3)	25,1	(44,4)	14,0
Carbón	679,4	743,6	550,4	351,8	28,0	(193,2)	(198,6)	(26,0)	(36,1)
Ferróníquel	2,4	0,0	2,4	0,0	0,0	2,4	(2,4)	----	(98,7)
Petróleo	431,0	196,1	227,4	513,9	38,1	31,3	286,5	16,0	----
No Tradicionales	7.087,1	4.417,7	4.966,1	5.051,1	327,8	548,4	85,0	12,4	1,7
<b>SERVICIOS</b>	<b>5.851,1</b>	<b>4.078,7</b>	<b>4.171,6</b>	<b>4.434,6</b>	<b>341,4</b>	<b>92,9</b>	<b>263,0</b>	<b>2,3</b>	<b>6,3</b>
<b>1. FINANCIEROS</b>	<b>1.180,1</b>	<b>827,1</b>	<b>853,0</b>	<b>709,3</b>	<b>59,8</b>	<b>25,9</b>	<b>(143,7)</b>	<b>3,1</b>	<b>(16,8)</b>
Intereses Banco República	942,2	651,5	691,0	571,7	51,4	39,5	(119,3)	6,1	(17,3)
Inversión de reservas Internacionales	931,7	636,8	681,6	561,7	50,9	44,8	(119,9)	7,0	(17,6)
Convenios y Organismos Internacionales	10,5	14,7	9,4	9,9	0,4	(5,3)	0,6	(36,2)	6,2
Intereses y comisiones	50,4	32,9	32,7	32,9	5,6	(0,2)	0,2	(0,6)	0,7
Servicios Bancarios	54,5	38,0	38,5	29,6	1,6	0,5	(8,9)	1,2	(23,1)
Rendimiento Inversiones Financieras	78,1	62,9	57,0	42,0	0,7	(5,9)	(14,9)	(9,5)	(26,2)
Rendimientos Inversión Colombiana Directa	35,6	36,7	15,1	30,7	0,5	(21,6)	15,6	(58,8)	----
Avales y Garantías	19,2	5,0	18,7	2,4	0,0	13,7	(16,3)	----	(87,0)
<b>2. NO FINANCIEROS</b>	<b>4.671,0</b>	<b>3.251,6</b>	<b>3.318,6</b>	<b>3.725,2</b>	<b>281,6</b>	<b>67,0</b>	<b>406,7</b>	<b>2,1</b>	<b>12,3</b>
Fletes, Servicios Portuarios y de Aerop.	314,3	224,3	227,2	368,5	29,2	2,9	141,2	1,3	62,2
Turismo	102,2	83,9	75,4	81,1	6,0	(8,5)	5,7	(10,1)	7,5
Marcas, Patentes y Regalias	27,3	17,3	13,9	22,7	1,3	(3,4)	8,8	(19,6)	63,6
Seguros y Reaseguros	29,5	25,0	22,9	18,4	0,7	(2,0)	(4,5)	(8,2)	(19,7)
Servicios y asistencia técnica	1.217,5	777,3	841,4	1.011,5	71,1	64,1	170,1	8,2	20,2
Otros servicios 2/	2.980,1	2.123,8	2.137,7	2.223,1	173,3	13,9	85,4	0,7	4,0
<b>VENTA DE PETROLEO Y GAS NATURAL 3/</b>	<b>0,7</b>	<b>0,1</b>	<b>0,6</b>	<b>7,0</b>	<b>0,4</b>	<b>0,5</b>	<b>6,3</b>	<b>----</b>	<b>----</b>
<b>COMPRAS DE DIVISAS A CAMBISTAS PROFESIONALES</b>	<b>20,3</b>	<b>15,8</b>	<b>15,9</b>	<b>8,9</b>	<b>0,8</b>	<b>0,1</b>	<b>(7,0)</b>	<b>0,5</b>	<b>(44,3)</b>
<b>TRANSFERENCIAS, DONACIONES Y REMESAS</b>	<b>5.099,6</b>	<b>3.784,4</b>	<b>3.658,9</b>	<b>3.821,9</b>	<b>301,8</b>	<b>(125,5)</b>	<b>163,0</b>	<b>(3,3)</b>	<b>4,5</b>
<b>TOTAL</b>	<b>19.427,1</b>	<b>13.559,2</b>	<b>13.772,8</b>	<b>14.393,7</b>	<b>1.048,3</b>	<b>213,6</b>	<b>620,9</b>	<b>1,6</b>	<b>4,5</b>

\* Cifras preliminares sujetas a revisión. (n.d.) No disponible. (----) No es posible calcular variación, su explicación no es significativa o es superior al 100%.

1/ Incluye anticipos y excluye prefinanciación de exportaciones.

2/ Incluye gastos de no residentes por viajes de negocios, gastos médicos o educativos, pagos laborales a residentes, seguridad social, suscripciones y afiliaciones, arrendamiento operativo, publicidad comercial, pasajes, comunicaciones y otros servicios. A partir de diciembre 30 de 2005 se excluyen los ingresos por compras de saldos de cuentas libres y se clasifican en la Cuenta de Capital en el rubro de Operaciones Especiales del Sector Privado.

3/ Corresponde a los ingresos provenientes de la venta en dólares en el mercado interno, de petróleo y gas natural de origen nacional.

**Nota: A partir de marzo 16 de 2012 la cuenta de prefinanciación de exportaciones se reclasificó del rubro de exportaciones de la cuenta corriente al rubro desembolsos de la cuenta de capital y las series históricas fueron reprocesadas.**

Fuente: Banco de la República

**CUADRO 15**  
**BALANZA CAMBIARIA**  
**EGRESOS CORRIENTES**

(Millones de US\$ y porcentajes)

Concepto	2012	ACUMULADO AÑO HASTA			ACUMULADO MES HASTA SEPTIEMBRE 20 2013*	VARIACIONES			
		SEPTIEMBRE 23 2011	SEPTIEMBRE 21 2012	SEPTIEMBRE 20 2013*		ABSOLUTA		RELATIVA	
						2012-11	2013-12*	2012-11	2013-12*
<b>IMPORTACIONES DE BIENES 1/</b>	<b>14.592,0</b>	<b>14.396,8</b>	<b>10.675,8</b>	<b>9.105,7</b>	<b>704,1</b>	<b>(3.721,0)</b>	<b>(1.570,1)</b>	<b>(25,8)</b>	<b>(14,7)</b>
<b>SERVICIOS</b>	<b>11.475,2</b>	<b>8.014,7</b>	<b>8.177,4</b>	<b>8.443,3</b>	<b>656,3</b>	<b>162,7</b>	<b>265,9</b>	<b>2,0</b>	<b>3,3</b>
<b>1. FINANCIEROS</b>	<b>5.032,5</b>	<b>3.695,9</b>	<b>3.754,2</b>	<b>3.720,8</b>	<b>275,2</b>	<b>58,3</b>	<b>(33,4)</b>	<b>1,6</b>	<b>(0,9)</b>
Intereses	2.187,1	1.760,7	1.680,0	1.678,2	198,7	(80,8)	(1,7)	(4,6)	(0,1)
Banco de la República	1,4	4,0	1,2	0,6	0,0	(2,8)	(0,6)	(69,6)	(48,1)
Sector Público	1.971,4	1.620,5	1.532,7	1.486,5	186,0	(87,8)	(46,3)	(5,4)	(3,0)
Tesorería	1.960,7	1.611,5	1.526,2	1.479,8	185,6	(85,3)	(46,4)	(5,3)	(3,0)
Otras Entidades 2/	10,7	9,0	6,5	6,7	0,4	(2,5)	0,2	(28,1)	2,5
Sector Privado	201,0	127,9	135,9	186,4	12,7	8,0	50,6	6,3	37,2
Banca Comercial	13,2	8,3	10,1	4,7	0,0	1,8	(5,4)	22,0	(53,5)
Utilidades y Dividendos	1.904,6	1.524,5	1.375,2	1.389,6	36,2	(149,3)	14,4	(9,8)	1,0
Avales y Garantías Bancarias	12,1	4,3	5,3	8,4	0,1	1,0	3,1	23,6	58,7
Gastos y Comisiones	928,7	406,4	693,8	644,6	40,2	287,3	(49,2)	70,7	(7,1)
Banco de la República	861,2	378,0	647,0	595,8	36,7	269,0	(51,1)	71,2	(7,9)
Sector público	0,9	1,5	0,5	0,5	0,0	(1,0)	(0,0)	(65,3)	(5,3)
Sector Privado	8,1	1,6	7,4	3,6	0,1	5,7	(3,7)	----	(50,5)
Banca Comercial	58,6	25,3	38,9	44,6	3,3	13,6	5,7	53,9	14,7
<b>2. NO FINANCIEROS</b>	<b>6.442,7</b>	<b>4.318,8</b>	<b>4.423,3</b>	<b>4.722,5</b>	<b>381,1</b>	<b>104,4</b>	<b>299,2</b>	<b>2,4</b>	<b>6,8</b>
Fletes, Servicios Portuarios y de Aerop.	831,8	827,0	581,2	508,8	39,4	(245,8)	(72,4)	(29,7)	(12,5)
Turismo	193,2	91,6	133,0	150,6	15,0	41,4	17,6	45,2	13,2
Marcas, Patentes y Regalias	249,7	229,1	161,7	145,0	8,4	(67,4)	(16,7)	(29,4)	(10,4)
Servicios y Asistencia Técnica	1.175,6	764,4	742,7	762,9	59,1	(21,6)	20,2	(2,8)	2,7
Seguros y Reaseguros	174,1	134,3	121,3	134,4	13,5	(13,0)	13,1	(9,7)	10,8
Otros Servicios 3/	3.818,3	2.272,4	2.683,2	3.020,7	245,7	410,9	337,5	18,1	12,6
<b>COMPRA DE PETROLEO Y GAS NATURAL 4/</b>	<b>226,3</b>	<b>184,3</b>	<b>149,4</b>	<b>125,4</b>	<b>4,4</b>	<b>(34,9)</b>	<b>(24,0)</b>	<b>(18,9)</b>	<b>(16,1)</b>
<b>TRANSFERENCIAS, DONACIONES Y REMESAS</b>	<b>539,2</b>	<b>321,1</b>	<b>379,4</b>	<b>429,2</b>	<b>35,4</b>	<b>58,3</b>	<b>49,9</b>	<b>18,2</b>	<b>13,1</b>
<b>VENTA DE DIVISAS A CAMBISTAS PROFESIONALES</b>	<b>2,7</b>	<b>1,0</b>	<b>2,6</b>	<b>0,5</b>	<b>0,0</b>	<b>1,6</b>	<b>(2,1)</b>	<b>----</b>	<b>(80,1)</b>
<b>TOTAL</b>	<b>26.835,4</b>	<b>22.917,9</b>	<b>19.384,6</b>	<b>18.104,1</b>	<b>1.400,2</b>	<b>(3.533,3)</b>	<b>(1.280,5)</b>	<b>(15,4)</b>	<b>(6,6)</b>

\* Cifras preliminares sujetas a revisión. (n.d.) No disponible. (----) No es posible calcular variación, su explicación no es significativa o es superior al 100%.

1/ Incluye giro ordinario, anticipos y pagos efectuados con tarjetas de crédito.

2/ A partir de 2000, el servicio de la deuda del sector eléctrico se clasifica dentro de la deuda de las Otras Entidades del Sector Público.

3/ Incluye gastos de permanencia en el exterior por viajes de negocios, gastos médicos o educativos, pagos laborales a no residentes, seguridad social, suscripciones y afiliaciones, arrendamiento operativo, publicidad comercial, pasajes, comunicaciones y otros servicios. A partir de diciembre 30 de 2005 se excluyen los egresos por ventas de saldos de cuentas libres y se clasifican en la Cuenta de Capital en el rubro de Operaciones Especiales del Sector Privado.

4/ Corresponde a los egresos originados en la compra en dólares en el mercado interno, de petróleo y gas natural de origen nacional.

**Nota: A partir de marzo 16 de 2012 la cuenta de prefinanciación de exportaciones se reclasificó del rubro de exportaciones de la cuenta corriente al rubro desembolsos de la cuenta de capital y las series históricas fueron reprocesadas.**

Fuente: Banco de la República

**CUADRO 16**  
**BALANZA CAMBIARIA**  
**MOVIMIENTO DE CAPITAL**

(Millones de US\$)

Concepto	2012	ACUMULADO AÑO HASTA			ACUMULADO	VARIACIONES	
		SEPTIEMBRE 23 2011	SEPTIEMBRE 21 2012	SEPTIEMBRE 20 2013*	SEPTIEMBRE 20 2013*	2012-11	2013-12*
						US\$	US\$
<b>SECTOR PRIVADO</b>	<b>438,6</b>	<b>7.859,4</b>	<b>413,8</b>	<b>1.026,6</b>	<b>(636,0)</b>	<b>(7.445,6)</b>	<b>612,7</b>
<b>1. Préstamo Neto 1/</b>	<b>2.718,6</b>	<b>3.073,2</b>	<b>1.926,0</b>	<b>1.536,5</b>	<b>33,0</b>	<b>(1.147,3)</b>	<b>(389,4)</b>
Ingresos	4.838,4	7.398,3	3.476,4	3.215,9	181,2	(3.921,9)	(260,6)
Amortización de créditos otorgados a no residentes	158,4	267,2	121,2	56,8	2,1	(146,0)	(64,5)
Desembolsos	4.680,0	7.131,1	3.355,2	3.159,1	179,1	(3.775,9)	(196,1)
Egresos	2.119,9	4.325,1	1.550,5	1.679,4	148,2	(2.774,6)	128,9
<b>2. Inversión Extranjera Neta</b>	<b>18.554,5</b>	<b>9.693,1</b>	<b>13.407,7</b>	<b>14.551,0</b>	<b>968,7</b>	<b>3.714,6</b>	<b>1.143,3</b>
<b>Inversión Extranjera Directa en Colombia</b>	<b>16.676,3</b>	<b>10.776,8</b>	<b>12.570,9</b>	<b>12.402,6</b>	<b>861,4</b>	<b>1.794,1</b>	<b>(168,3)</b>
Petróleo, Hidrocarburos y Minería	13.351,7	9.046,0	10.236,2	10.088,1	742,1	1.190,2	(148,1)
Otros Sectores	3.324,6	1.730,8	2.334,7	2.314,5	119,3	603,9	(20,2)
Ingresos	4.003,9	2.189,9	2.877,8	2.840,2	141,9	687,9	(37,6)
Egresos	679,3	459,2	543,2	525,8	22,6	84,0	(17,4)
<b>Inversión Extranjera de Portafolio en Colombia</b>	<b>3.272,8</b>	<b>1.240,6</b>	<b>2.058,6</b>	<b>3.817,4</b>	<b>236,1</b>	<b>818,0</b>	<b>1.758,9</b>
<b>Inversión Colombiana en el Exterior</b>	<b>(1.394,6)</b>	<b>(2.324,2)</b>	<b>(1.221,7)</b>	<b>(1.669,0)</b>	<b>(128,8)</b>	<b>1.102,5</b>	<b>(447,3)</b>
Inversión Directa	(292,3)	(983,0)	(204,9)	(297,2)	(15,3)	778,1	(92,2)
Inversión de Portafolio	(1.102,4)	(1.341,2)	(1.016,8)	(1.371,9)	(113,6)	324,4	(355,1)
<b>3. Operaciones Especiales 2/</b>	<b>(20.834,5)</b>	<b>(4.906,9)</b>	<b>(14.919,9)</b>	<b>(15.061,0)</b>	<b>(1.637,7)</b>	<b>(10.012,9)</b>	<b>(141,1)</b>
Ingresos	21.615,0	16.452,6	15.803,3	15.014,3	1.076,4	(649,3)	(789,0)
Egresos	42.449,5	21.359,5	30.723,1	30.075,3	2.714,1	9.363,6	(647,9)
<b>SECTOR OFICIAL 3/</b>	<b>13.708,4</b>	<b>6.390,8</b>	<b>11.419,8</b>	<b>8.725,6</b>	<b>1.088,4</b>	<b>5.028,9</b>	<b>(2.694,2)</b>
<b>1. Préstamo Neto</b>	<b>(215,5)</b>	<b>1.294,2</b>	<b>(324,2)</b>	<b>568,9</b>	<b>535,4</b>	<b>(1.618,4)</b>	<b>893,1</b>
Tesorería General de la República	(58,3)	1.379,4	(229,4)	686,1	539,2	(1.608,8)	915,5
Ingresos	1.903,3	2.144,0	1.156,4	1.875,1	601,7	(987,5)	718,7
Egresos	1.961,6	764,6	1.385,9	1.189,0	62,5	621,2	(196,9)
Otras Entidades 4/	(157,2)	(85,1)	(94,8)	(117,2)	(3,9)	(9,6)	(22,5)
Ingresos	0,0	6,1	0,0	2,9	0,0	(6,1)	2,9
Egresos	157,2	91,2	94,8	120,2	3,9	3,5	25,4
<b>2. Inversión Financiera 5/</b>	<b>915,1</b>	<b>(223,6)</b>	<b>1.071,2</b>	<b>364,7</b>	<b>(280,0)</b>	<b>1.294,7</b>	<b>(706,5)</b>
Ingresos	4.395,0	3.379,3	3.331,8	2.221,0	0,0	(47,5)	(1.110,8)
Egresos	3.479,9	3.602,9	2.260,7	1.856,4	280,0	(1.342,2)	(404,3)
<b>3. Operaciones Especiales 2/</b>	<b>13.008,8</b>	<b>5.320,2</b>	<b>10.672,8</b>	<b>7.792,0</b>	<b>833,0</b>	<b>5.352,6</b>	<b>(2.880,8)</b>
<b>BANCO DE LA REPUBLICA 6/</b>	<b>0,7</b>	<b>0,2</b>	<b>(0,0)</b>	<b>(0,6)</b>	<b>(20,2)</b>	<b>(0,2)</b>	<b>(0,6)</b>
<b>OTRAS OPERACIONES ESPECIALES 7/</b>	<b>(1.568,1)</b>	<b>(997,2)</b>	<b>(2.246,2)</b>	<b>(608,0)</b>	<b>729,1</b>	<b>(1.249,0)</b>	<b>1.638,2</b>
<b>TOTAL</b>	<b>12.579,5</b>	<b>13.253,4</b>	<b>9.587,4</b>	<b>9.143,5</b>	<b>1.161,3</b>	<b>(3.665,9)</b>	<b>(443,9)</b>

\* Cifras preliminares sujetas a revisión. (n.d.) No disponible. (----) No es posible calcular variación, su explicación no es significativa o es superior al 100%.

1/ Incluye los movimientos de créditos en moneda extranjera a agentes residentes y a no residentes. Incluye desembolsos por prefinanciación de exportaciones.

2/ Registra los movimientos de divisas provenientes de cuentas de compensación y compra - venta de saldos de cuentas libres efectuados en el mercado cambiario doméstico. Para el sector oficial, también incluye los movimientos de Tesorería General de la República entre sus cuentas de compensación y sus cuentas en moneda extranjera en el Banco de la República, los cuales no tienen impacto en el mercado cambiario.

3/ La mayoría de las operaciones de la Tesorería se canaliza a través de sus cuentas de depósito en moneda extranjera en el Banco de la República, por lo cual no tiene impacto cambiario.

4/ A partir de 2000, el servicio de la deuda del sector eléctrico se clasifica dentro de la deuda de las Otras Entidades del Sector Público.

5/ A partir de junio de 2002, corresponde a los movimientos de portafolio realizados por la Dirección del Tesoro Nacional y otras entidades del sector público.

6/ Corresponde a pasivos del Banco de la República. El 7 de agosto de 2009 la Junta de Gobernadores del Fondo Monetario Internacional (FMI) aprobó una asignación general de Derechos Especiales de Giro (DEG) por US\$250 mil millones y una asignación especial por US\$33 mil millones, las cuales se harían efectivas el 28 de agosto y el 9 de septiembre de 2009, respectivamente. Dichas asignaciones se distribuirían según la cuota de participación de cada país miembro. En el caso de Colombia, la asignación general incrementó las reservas internacionales en US\$897 millones el 28 de agosto de 2009 y la asignación especial, en US\$79 millones el 9 de septiembre de 2009.

7/ Incluye las operaciones de compra y venta de divisas efectuadas por el B.R. a través del ejercicio de opciones put y call, la intervención discrecional y las operaciones de compra directa. Incluye la venta de divisas del B.R. a la Tesorería General de la República. Incluye el traslado de utilidades del BR a la Tesorería. Incluye la compra-venta de divisas efectuadas entre el sector real y los IMC. También se refiere a la compra-venta de divisas en el mercado cambiario para atender operaciones de cubrimiento de riesgo originado en fluctuaciones de tasas de cambio. Incluye la causación y valuación activa de las reservas internacionales, operaciones de derivados y errores y/o omisiones estadísticas.

**Nota: A partir de marzo 16 de 2012 la cuenta de prefinanciación de exportaciones se reclasificó del rubro de exportaciones de la cuenta corriente al rubro desembolsos de la cuenta de capital y las series históricas fueron reprocesadas.**

Fuente: Banco de la República

Cuadro 16A  
BALANZA CAMBIARIA  
CUADRO RESUMEN  
(Millones de Dólares)

Concepto	2012		2013*	
	Acum Año Hasta dic 31	Acum Año Hasta sep 21	Acum Año Hasta sep 20	Acum Mes Hasta sep 20
<b>I. CUENTA CORRIENTE ( 1 + 2)</b>				
<b>1. Balanza Comercial</b>	<b>(7.408,3)</b>	<b>(5.611,8)</b>	<b>(3.710,4)</b>	<b>(351,9)</b>
<b>Reintegros por Exportaciones 1/</b>	<b>8.455,4</b>	<b>5.925,8</b>	<b>6.121,4</b>	<b>403,9</b>
Café	255,5	179,5	204,5	10,0
No Tradicionales	7.087,1	4.966,1	5.051,1	327,8
Carbon, Ferróniquel, Petróleo	1.112,8	780,2	865,7	66,1
<b>Giros por Importaciones</b>	<b>(14.592,0)</b>	<b>(10.675,8)</b>	<b>(9.105,7)</b>	<b>(704,1)</b>
<b>2. Balanza Servicios y Transferencias</b>	<b>(1.271,6)</b>	<b>(861,8)</b>	<b>(726,1)</b>	<b>(51,7)</b>
<b>Reintegros Netos Financieros</b>	<b>(3.852,4)</b>	<b>(2.901,2)</b>	<b>(3.011,5)</b>	<b>(215,4)</b>
Rendimiento Neto Reservas B.R	79,5	42,8	(24,8)	14,6
Intereses Deuda Tesorería	(1.960,7)	(1.526,2)	(1.479,8)	(185,6)
Otros Financieros	(1.971,3)	(1.417,8)	(1.506,9)	(44,4)
<b>Reintegros Netos No Financieros</b>	<b>2.580,8</b>	<b>2.039,4</b>	<b>2.285,3</b>	<b>163,6</b>
Transferencias Netas	4.560,5	3.279,5	3.392,7	266,4
Otros Netos	(1.979,7)	(1.240,2)	(1.107,3)	(102,8)
Compra a Cambistas Profes.	17,7	13,3	8,4	0,8
Resto. 2/	(1.997,3)	(1.253,4)	(1.115,7)	(103,6)
<b>II. MOVIMIENTOS NETOS DE CAPITAL (1+2)</b>	<b>12.579,5</b>	<b>9.587,4</b>	<b>9.143,5</b>	<b>1.161,3</b>
<b>1. Flujos de Capital del Sector real y Gobierno (1.1 + 1.2)</b>	<b>14.145,0</b>	<b>11.850,4</b>	<b>9.733,1</b>	<b>444,3</b>
<b>1.1. Reintegros Netos Capital Privado</b>	<b>436,7</b>	<b>430,6</b>	<b>1.007,5</b>	<b>(644,1)</b>
<b>Préstamo Neto</b>	<b>2.718,6</b>	<b>1.926,0</b>	<b>1.536,5</b>	<b>33,0</b>
Ingresos	4.838,4	3.476,4	3.215,9	181,2
Amortización de créditos otorgados a no residentes	158,4	121,2	56,8	2,1
Desembolsos 3/	4.680,0	3.355,2	3.159,1	179,1
Egresos	(2.119,9)	(1.550,5)	(1.679,4)	(148,2)
<b>Inv. Extranjera Directa en Colombia</b>	<b>16.676,3</b>	<b>12.570,9</b>	<b>12.402,6</b>	<b>861,4</b>
Petróleo y Minería	13.351,7	10.236,2	10.088,1	742,1
Directa y Supl de Otros sectores	3.324,6	2.334,7	2.314,5	119,3
Ingresos	4.003,9	2.877,8	2.840,2	141,9
Egresos	(679,3)	(543,2)	(525,8)	(22,6)
<b>Inv. Extranjera de Portafolio en Colombia</b>	<b>3.272,8</b>	<b>2.058,6</b>	<b>3.817,4</b>	<b>236,1</b>
<b>Inv. Colombiana en el Exterior</b>	<b>(1.394,6)</b>	<b>(1.221,7)</b>	<b>(1.669,0)</b>	<b>(128,8)</b>
Directa	(292,3)	(204,9)	(297,2)	(15,3)
Portafolio	(1.102,4)	(1.016,8)	(1.371,9)	(113,6)
<b>Cuentas Corrientes Netas y Operaciones Especiales</b>	<b>(20.836,4)</b>	<b>(14.903,09)</b>	<b>(15.080,0)</b>	<b>(1.645,9)</b>
Organismos Internacionales	(30,1)	(27,1)	(21,1)	(4,3)
Otros	(20.806,3)	(14.876,0)	(15.059,0)	(1.641,6)
<b>1.2. Reintegros Netos Capital Oficial 4/</b>	<b>13.708,4</b>	<b>11.419,8</b>	<b>8.725,6</b>	<b>1.088,4</b>
<b>Préstamo Neto</b>	<b>(215,5)</b>	<b>(324,2)</b>	<b>568,9</b>	<b>535,4</b>
Tesorería	(58,3)	(229,4)	686,1	539,2
Desembolsos	1.903,3	1.156,4	1.875,1	601,7
Amortizaciones	(1.961,6)	(1.385,9)	(1.189,0)	(62,5)
Otros	(157,2)	(94,8)	(117,2)	(3,9)
<b>Cuentas Corrientes Netas y Operaciones Especiales</b>	<b>13.923,9</b>	<b>11.744,0</b>	<b>8.156,7</b>	<b>553,0</b>
<b>2. Otras Operaciones Especiales 5/</b>	<b>(1.565,5)</b>	<b>(2.262,9)</b>	<b>(589,5)</b>	<b>717,0</b>
<b>III. VARIACION RESERVAS BRUTAS (I+II)</b>	<b>5.171,22</b>	<b>3.975,7</b>	<b>5.433,1</b>	<b>809,3</b>

\* Cifras preliminares sujetas a revisión.

1/ No incluye prefinanciación de exportaciones.

2/ Incluye ingresos netos de divisas por turismo, servicios portuarios, seguros y reaseguros, marcas, patentes y regalías, servicios técnicos, servicio de transporte por tubería de petróleo y gas natural, gastos de permanencia de viajeros de negocios, gastos médicos y educativos, seguridad social, suscripciones y afiliaciones, arrendamiento operativo, publicidad comercial, servicios culturales, artísticos y deportivos, pasajes, servicios de comunicaciones, comisiones no financieras, servicios diplomáticos y consulares y otros conceptos. A partir de diciembre 30 de 2005 se excluye la compra - venta de saldos de cuentas libres y se clasifican en la Cuenta de Capital en el rubro de Cuentas Corrientes Netas del Sector Privado.

3/ Incluye desembolsos por prefinanciación de exportaciones.

4/ La mayoría de las operaciones de la Tesorería se canaliza a través de sus cuentas de depósito en moneda extranjera en el Banco de la República, por lo cual no tienen impacto cambiario.

5/ Incluye pasivos del Banco de la República, las operaciones de compra y venta de divisas efectuadas por el B.R a través del ejercicio de opciones, la intervención discrecional y las operaciones de compra directa. Incluye la venta de divisas del B.R. a la Tesorería General de la República, el traslado de utilidades del BR a la Tesorería, la compra-venta de divisas efectuadas entre el sector real y los IMC.

También se refiere a la compra-venta de divisas en el mercado cambiario para atender operaciones de cubrimiento de riesgo originado en fluctuaciones de tasas de cambio.

Incluye la causación y valuación activa de las reservas internacionales y errores y/o omisiones estadísticas. El 7 de agosto de 2009 la Junta de Gobernadores del Fondo Monetario

Internacional (FMI) aprobó una asignación general de Derechos Especiales de Giro (DEG) por US\$250 mil millones y una asignación especial por US\$33 mil millones

las cuales se harían efectivas el 28 de agosto y el 9 de septiembre de 2009, respectivamente. Dichas asignaciones se distribuirían según la cuota de participación

de cada país miembro. En el caso de Colombia, la asignación general incrementó las reservas internacionales en US\$897 millones el 28 de agosto de 2009 y la

asignación especial, en US\$79 millones el 9 de septiembre de 2009.

Nota: A partir de marzo 16 de 2012 la cuenta de prefinanciación de exportaciones se reclasificó del rubro de exportaciones de la cuenta corriente al rubro desembolsos de la cuenta de capital y las series históricas fueron reprocesadas.

Fuente: Banco de la República

## C. Balanza cambiaria consolidada

CUADRO 17  
BALANZA CAMBIARIA CONSOLIDADA 1/

(Millones de US\$ y porcentajes)

Concepto	HASTA JULIO DE 2012			HASTA JULIO DE 2013*			VARIACIONES 13-12	
	BALANZA CAMBIARIA	CUENTAS DE COMPENSACION	TOTAL	BALANZA CAMBIARIA	CUENTAS DE COMPENSACION	TOTAL	ABSOLUTA	RELATIVA
<b>I. CUENTA CORRIENTE</b>	<b>(5.305,4)</b>	<b>(2.798,7)</b>	<b>(8.104,1)</b>	<b>(3.358,6)</b>	<b>(5.338,1)</b>	<b>(8.696,6)</b>	<b>(592,6)</b>	<b>(7,3)</b>
Ingresos	12.672,7	27.607,3	40.280,0	13.345,4	26.845,9	40.191,3	(88,7)	(0,2)
Egresos	17.978,1	30.406,0	48.384,1	16.704,0	32.183,9	48.887,9	503,8	1,0
<b>II. MOVIMIENTO NETO DE CAPITAL</b>	<b>8.277,4</b>	<b>2.807,3</b>	<b>11.084,7</b>	<b>7.981,7</b>	<b>5.605,4</b>	<b>13.587,1</b>	<b>2.502,4</b>	<b>22,6</b>
<b>III. TOTAL MOVIMIENTO (I+II) 2/</b>	<b>2.972,0</b>	<b>8,6</b>	<b>2.980,6</b>	<b>4.623,2</b>	<b>267,3</b>	<b>4.890,5</b>	<b>1.909,9</b>	<b>64,1</b>

\* Cifras preliminares sujetas a revisión. (n.d.) No disponible. (----) No es posible calcular variación, su explicación no es significativa o es superior al 100%.

1/ Incluye la balanza cambiaria y las cuentas de compensación en el exterior autorizadas bajo la Resolución 21 de 1993 y la Resolución 11 de 1997.

El régimen cambiario permite constituir cuentas de compensación en el exterior para canalizar ingresos y egresos del mercado cambiario.

Después de abierta la cuenta, el tenedor de la misma tiene un plazo de un mes para registrarla en el Banco de la República; luego está obligado a efectuar reportes mensuales (Res.21/93,JDBR).

La Resolución 11 de 1997 permite la realización de operaciones en divisas entre residentes, siempre que estas se canalicen a través cuentas de compensación .

2/ En balanza cambiaria corresponde a la variación de las Reservas Internacionales Brutas

**Nota: A partir de marzo 16 de 2012 la cuenta de prefinanciación de exportaciones se reclasificó del rubro de exportaciones de la cuenta corriente al rubro desembolsos de la cuenta de capital y las series históricas fueron reprocesadas.**

Fuente: Banco de la República



**CUADRO 18**  
**BALANZA CAMBIARIA CONSOLIDADA**  
**INGRESOS CORRIENTES**

(Millones de US\$ y porcentajes)

Concepto	HASTA JULIO DE 2012			HASTA JULIO DE 2013*			VARIACIONES 13-12	
	BALANZA CAMBIARIA	CUENTAS DE COMPENSACION	TOTAL	BALANZA CAMBIARIA	CUENTAS DE COMPENSACION	TOTAL	ABSOLUTA	RELATIVA
<b>EXPORTACIONES DE BIENES 1/</b>	<b>5.447,7</b>	<b>22.720,5</b>	<b>28.168,2</b>	<b>5.717,6</b>	<b>22.623,5</b>	<b>28.341,1</b>	<b>172,9</b>	<b>0,6</b>
Café	165,7	1.071,6	1.237,3	194,5	1.023,9	1.218,4	(18,9)	(1,5)
Carbón	530,6	1.593,3	2.123,9	323,8	1.693,1	2.016,8	(107,1)	(5,0)
Ferróniquel	2,4	519,7	522,1	0,0	431,3	431,4	(90,7)	(17,4)
Petróleo	191,5	12.566,7	12.758,2	475,8	12.590,7	13.066,6	308,4	2,4
No Tradicionales	4.557,4	6.969,3	11.526,7	4.723,5	6.884,4	11.607,9	81,3	0,7
<b>SERVICIOS</b>	<b>3.852,5</b>	<b>3.099,1</b>	<b>6.951,6</b>	<b>4.092,7</b>	<b>2.990,0</b>	<b>7.082,6</b>	<b>131,1</b>	<b>1,9</b>
<b>1. FINANCIEROS</b>	<b>783,5</b>	<b>414,3</b>	<b>1.197,8</b>	<b>649,6</b>	<b>396,8</b>	<b>1.046,4</b>	<b>(151,4)</b>	<b>(12,6)</b>
Intereses Banco República	632,5	0,0	632,5	520,3	0,0	520,3	(112,2)	(17,7)
Inversión de Reservas Internacionales	623,4	0,0	623,4	510,8	0,0	510,8	(112,6)	(18,1)
Convenios y Organismos Internacionales	9,1	0,0	9,1	9,5	0,0	9,5	0,4	4,8
Intereses y Comisiones	25,2	35,6	60,9	27,3	44,6	71,9	11,0	18,1
Servicios Bancarios	36,0	0,0	36,0	28,0	0,0	28,0	(8,0)	(22,2)
Rendimiento Inversiones Financieras	56,2	97,6	153,8	41,3	133,5	174,8	21,0	13,7
Rendimientos Inversión Colombiana Directa	14,8	280,1	294,9	30,2	218,2	248,4	(46,5)	(15,8)
Avales y Garantías	18,7	1,0	19,7	2,4	0,5	2,9	(16,8)	(85,3)
<b>2. NO FINANCIEROS</b>	<b>3.069,0</b>	<b>2.684,7</b>	<b>5.753,8</b>	<b>3.443,1</b>	<b>2.593,2</b>	<b>6.036,3</b>	<b>282,5</b>	<b>4,9</b>
Fletes, Servicios Portuarios y de Aerop.	211,9	214,2	426,1	339,2	251,5	590,7	164,7	38,6
Turismo	70,7	2,1	72,8	75,1	4,5	79,7	6,9	9,5
Marcas, Patentes y Regalias	12,9	28,6	41,5	21,4	28,0	49,5	7,9	19,1
Seguros y Reaseguros	22,1	227,5	249,6	17,7	444,8	462,5	212,9	85,3
Servicios y Asistencia Técnica	775,9	477,6	1.253,5	940,4	537,5	1.477,9	224,4	17,9
Otros Servicios 2/	1.975,6	1.734,8	3.710,4	2.049,3	1.326,7	3.376,0	(334,4)	(9,0)
<b>VENTA DE PETROLEO Y GAS NATURAL 3/</b>	<b>0,6</b>	<b>1.746,6</b>	<b>1.747,2</b>	<b>6,6</b>	<b>1.217,2</b>	<b>1.223,7</b>	<b>(523,5)</b>	<b>(30,0)</b>
<b>COMPRAS DE DIVISAS A CAMBISTAS PROFESIONALES 4/</b>	<b>14,7</b>	<b>23,1</b>	<b>37,8</b>	<b>8,1</b>	<b>35,1</b>	<b>43,2</b>	<b>5,3</b>	<b>14,1</b>
<b>TRANSFERENCIAS, DONACIONES Y REMESAS</b>	<b>3.357,1</b>	<b>17,9</b>	<b>3.375,0</b>	<b>3.520,5</b>	<b>16,9</b>	<b>3.537,3</b>	<b>162,3</b>	<b>4,8</b>
<b>ING. NETOS OPERACIONES RES.11/97 5/</b>	<b>0,0</b>	<b>0,2</b>	<b>0,2</b>	<b>0,0</b>	<b>(36,7)</b>	<b>(36,7)</b>	<b>(36,9)</b>	<b>----</b>
<b>TOTAL</b>	<b>12.672,7</b>	<b>27.607,3</b>	<b>40.280,0</b>	<b>13.345,4</b>	<b>26.845,9</b>	<b>40.191,3</b>	<b>(88,7)</b>	<b>(0,2)</b>

\* Cifras preliminares sujetas a revisión: Ver nota 1 del cuadro 17. (----) No es posible calcular variación, su explicación no es significativa o es superior al 100%.

1/ Incluye anticipos y excluye prefinanciaciones.

2/ Incluye gastos de no residentes por viajes de negocios, gastos médicos o educativos, pagos laborales a residentes, seguridad social, suscripciones y afiliaciones, arrendamiento operativo, publicidad comercial, pasajes, comunicaciones y otros servicios.

3/ Corresponde a los ingresos provenientes de la venta en dólares en el mercado interno, de petróleo y gas natural de origen nacional.

4/ Hasta febrero de 2002, corresponde a operaciones de mercado no regulado (casas de cambio y cambistas profesionales). A partir de esa fecha, se clasifican en este rubro únicamente las compras de divisas efectuadas por los Intermediarios del Mercado Cambiario (IMC) a los cambistas profesionales.

5/ Se refiere a las operaciones del mercado cambiario autorizadas a realizarse en dólares entre residentes.

**Nota: A partir de marzo 16 de 2012 la cuenta de prefinanciación de exportaciones se reclasificó del rubro de exportaciones de la cuenta corriente al rubro desembolsos de la cuenta de capital y las series históricas fueron reprocesadas.**

Fuente: Banco de la República

**CUADRO 19**  
**BALANZA CAMBIARIA CONSOLIDADA**  
**EGRESOS CORRIENTES**

(Millones de US\$ y porcentajes)

Concepto	HASTA JULIO DE 2012			HASTA JULIO DE 2013*			VARIACIONES 13-12	
	BALANZA CAMBIARIA	CUENTAS DE COMPENSACION	TOTAL	BALANZA CAMBIARIA	CUENTAS DE COMPENSACION	TOTAL	ABSOLUTA	RELATIVA
<b>IMPORTACIONES DE BIENES 1/</b>	<b>9.907,5</b>	<b>20.026,7</b>	<b>29.934,2</b>	<b>8.401,4</b>	<b>21.531,0</b>	<b>29.932,4</b>	<b>(1,8)</b>	<b>(0,0)</b>
<b>SERVICIOS</b>	<b>7.578,8</b>	<b>7.699,1</b>	<b>15.277,9</b>	<b>7.787,2</b>	<b>8.190,0</b>	<b>15.977,3</b>	<b>699,4</b>	<b>4,6</b>
<b>1. FINANCIEROS</b>	<b>3.511,5</b>	<b>3.068,5</b>	<b>6.580,0</b>	<b>3.445,7</b>	<b>2.294,6</b>	<b>5.740,3</b>	<b>(839,7)</b>	<b>(12,8)</b>
Intereses	1.497,9	779,9	2.277,7	1.479,5	667,0	2.146,5	(131,3)	(5,8)
Banco de la República	1,2	0,0	1,2	0,6	0,0	0,6	(0,6)	(48,1)
Sector Público	1.362,1	274,9	1.637,1	1.300,4	278,6	1.579,0	(58,1)	(3,5)
Tesorería	1.356,0	0,0	1.356,0	1.294,2	0,0	1.294,2	(61,8)	(4,6)
Otras Entidades 2/	6,1	274,9	281,1	6,3	278,6	284,8	3,7	1,3
Sector Privado	124,6	504,9	629,5	173,8	388,4	562,2	(67,3)	(10,7)
Banca Comercial	10,0	0,0	10,0	4,7	0,0	4,7	(5,3)	(52,8)
Utilidades y Dividendos	1.342,6	2.204,5	3.547,1	1.353,4	1.550,4	2.903,8	(643,2)	(18,1)
Avales y Garantías Bancarias	4,8	13,9	18,7	8,3	2,5	10,8	(8,0)	(42,5)
Gastos y comisiones	666,2	70,2	736,5	604,5	74,8	679,2	(57,2)	(7,8)
Banco de la República	622,5	0,0	622,5	559,1	0,0	559,1	(63,5)	(10,2)
Sector Público	0,5	8,0	8,5	0,5	1,6	2,0	(6,5)	(76,2)
Sector Privado	7,3	43,0	50,2	3,6	20,8	24,3	(25,9)	(51,5)
Banca Comercial	36,0	19,3	55,2	41,4	52,5	93,8	38,6	69,9
<b>2. NO FINANCIEROS</b>	<b>4.067,3</b>	<b>4.630,6</b>	<b>8.697,9</b>	<b>4.341,6</b>	<b>5.895,4</b>	<b>10.236,9</b>	<b>1.539,0</b>	<b>17,7</b>
Fletes, Servicios Portuarios y de Aerop.	532,0	1.074,0	1.606,0	469,7	1.218,7	1.688,4	82,4	5,1
Turismo	122,2	2,1	124,2	135,6	2,2	137,8	13,6	10,9
Marcas, Patentes y Regalías	150,2	343,7	493,9	136,5	526,0	662,5	168,6	34,1
Servicios y Asistencia Técnica	674,8	1.523,8	2.198,6	703,7	1.567,5	2.271,3	72,6	3,3
Seguros y Reaseguros	114,9	407,2	522,0	120,9	619,7	740,6	218,6	41,9
Otros Servicios 3/	2.473,2	1.279,9	3.753,2	2.775,1	1.961,2	4.736,4	983,2	26,2
<b>COMPRA DE PETROLEO Y GAS NATURAL 4/</b>	<b>146,4</b>	<b>2.674,0</b>	<b>2.820,4</b>	<b>121,0</b>	<b>2.459,7</b>	<b>2.580,7</b>	<b>(239,7)</b>	<b>(8,5)</b>
<b>TRANSFERENCIAS, DONACIONES Y REMESAS</b>	<b>343,8</b>	<b>6,2</b>	<b>350,1</b>	<b>393,9</b>	<b>3,1</b>	<b>397,0</b>	<b>46,9</b>	<b>13,4</b>
<b>VENTA DE DIVISAS A CAMBISTAS PROFESIONALES 5/</b>	<b>1,5</b>	<b>0,0</b>	<b>1,5</b>	<b>0,5</b>	<b>0,0</b>	<b>0,6</b>	<b>(1,0)</b>	<b>(63,7)</b>
<b>TOTAL</b>	<b>17.978,1</b>	<b>30.406,0</b>	<b>48.384,1</b>	<b>16.704,0</b>	<b>32.183,9</b>	<b>48.887,9</b>	<b>503,8</b>	<b>1,0</b>

\* Cifras preliminares sujetas a revisión: Ver nota 1 del cuadro 17. (----) No es posible calcular variación, su explicación no es significativa o es superior al 100%.

1/ Incluye giro ordinario, anticipos y pagos efectuados con tarjetas de crédito.

2/ A partir de 2000, el servicio de la deuda del sector eléctrico se clasifica dentro de la deuda de las Otras Entidades del Sector Público.

3/ Incluye gastos de permanencia en el exterior por viajes de negocios, gastos médicos o educativos, pagos laborales a no residentes, seguridad social, suscripciones y afiliaciones, arrendamiento operativo, publicidad comercial, pasajes, comunicaciones, egresos por telefonía celular, contribución cafetera, y otros servicios.

4/ Corresponde a los egresos de divisas para compra interna de petróleo crudo y gas natural de producción nacional.

5/ Hasta febrero de 2002, corresponde a operaciones de mercado no regulado (casas de cambio y cambistas profesionales). A partir de esa fecha, se clasifican en este rubro únicamente las ventas de divisas efectuadas por los Intermediarios del Mercado Cambiario (IMC) a los cambistas profesionales.

CUADRO 20  
BALANZA CAMBIARIA CONSOLIDADA  
MOVIMIENTO DE CAPITAL

(Millones de US\$)

Concepto	HASTA JULIO DE 2012			HASTA JULIO DE 2013*			ABSOLUTA
	BALANZA CAMBIARIA	CUENTAS DE COMPENSACION	TOTAL	BALANZA CAMBIARIA	CUENTAS DE COMPENSACION	TOTAL	
<b>SECTOR PRIVADO</b>	<b>429,4</b>	<b>10.125,6</b>	<b>10.555,0</b>	<b>1.662,0</b>	<b>9.401,2</b>	<b>11.063,2</b>	<b>508,2</b>
<b>1. Préstamo Neto 1/</b>	<b>1.756,7</b>	<b>43,3</b>	<b>1.800,0</b>	<b>1.503,3</b>	<b>508,2</b>	<b>2.011,5</b>	<b>211,5</b>
Ingresos	3.202,6	9.860,9	13.063,5	3.034,6	8.884,1	11.918,7	(1.144,8)
Amortización de créditos otorgados a no residentes	96,0	2.872,8	2.968,9	54,5	1.850,6	1.905,1	(1.063,7)
Desembolsos	3.106,5	6.988,1	10.094,6	2.980,0	7.033,5	10.013,5	(81,1)
Egresos	1.445,8	9.817,6	11.263,5	1.531,2	8.375,9	9.907,2	(1.356,3)
<b>2. Inversión Extranjera Neta</b>	<b>12.637,3</b>	<b>(354,1)</b>	<b>12.283,2</b>	<b>13.582,1</b>	<b>(936,4)</b>	<b>12.645,7</b>	<b>362,5</b>
<b>Inversión Extranjera Directa en Colombia</b>	<b>11.753,5</b>	<b>1.272,8</b>	<b>13.026,3</b>	<b>11.540,9</b>	<b>620,7</b>	<b>12.161,7</b>	<b>(864,7)</b>
Petróleo, Hidrocarburos y Minería	9.551,3	85,9	9.637,1	9.345,9	30,5	9.376,4	(260,7)
Otros Sectores	2.202,2	1.186,9	3.389,2	2.195,0	590,3	2.785,2	(604,0)
Ingresos	2.727,7	1.391,3	4.119,0	2.698,2	1.066,1	3.764,3	(354,7)
Egresos	525,4	204,4	729,8	503,2	475,9	979,1	249,3
<b>Inversión Extranjera de Portafolio en Colombia</b>	<b>2.065,5</b>	<b>0,0</b>	<b>2.065,5</b>	<b>3.581,3</b>	<b>125,6</b>	<b>3.706,9</b>	<b>1.641,4</b>
<b>Inversión colombiana en el exterior</b>	<b>(1.181,7)</b>	<b>(1.626,9)</b>	<b>(2.808,6)</b>	<b>(1.540,2)</b>	<b>(1.682,7)</b>	<b>(3.222,8)</b>	<b>(414,2)</b>
Inversión Directa	(184,1)	(889,6)	(1.073,7)	(281,9)	(863,4)	(1.145,3)	(71,5)
Inversión de Portafolio	(997,6)	(737,3)	(1.734,9)	(1.258,3)	(819,3)	(2.077,6)	(342,7)
<b>3. Operaciones especiales 2/</b>	<b>(13.964,6)</b>	<b>10.436,4</b>	<b>(3.528,3)</b>	<b>(13.423,4)</b>	<b>9.829,4</b>	<b>(3.594,0)</b>	<b>(65,8)</b>
Ingresos	14.464,8	102.436,4	116.901,2	13.938,0	94.390,2	108.328,2	(8.573,0)
Egresos	28.429,4	92.000,0	120.429,5	27.361,4	84.560,8	111.922,2	(8.507,3)
<b>SECTOR OFICIAL 3/</b>	<b>9.991,3</b>	<b>(7.148,5)</b>	<b>2.842,8</b>	<b>7.637,2</b>	<b>(3.717,1)</b>	<b>3.920,1</b>	<b>1.077,3</b>
<b>1. Préstamo Neto</b>	<b>(309,0)</b>	<b>9,4</b>	<b>(299,5)</b>	<b>33,5</b>	<b>633,2</b>	<b>666,7</b>	<b>966,3</b>
Tesorería General de la República	(215,4)	0,0	(215,4)	146,9	0,0	146,9	362,2
Ingresos	1.154,4	0,0	1.154,4	1.273,4	0,0	1.273,4	119,0
Egresos	1.369,8	0,0	1.369,8	1.126,5	0,0	1.126,5	(243,2)
Otras Entidades 4/	(93,6)	9,4	(84,2)	(113,4)	633,2	519,9	604,0
Ingresos	0,0	91,6	91,6	2,9	777,3	780,2	688,6
Egresos	93,6	82,2	175,8	116,3	144,1	260,4	84,5
<b>2. Inversión Financiera</b>	<b>870,6</b>	<b>434,9</b>	<b>1.305,5</b>	<b>644,7</b>	<b>923,2</b>	<b>1.567,9</b>	<b>262,4</b>
Ingresos	3.116,3	10.770,7	13.887,0	2.221,0	13.182,0	15.403,0	1.516,0
Egresos	2.245,7	10.335,8	12.581,5	1.576,4	12.258,7	13.835,1	1.253,6
<b>3. Operaciones especiales 2/</b>	<b>9.429,7</b>	<b>(7.592,9)</b>	<b>1.836,8</b>	<b>6.959,0</b>	<b>(5.273,5)</b>	<b>1.685,4</b>	<b>(151,4)</b>
<b>BANCO DE LA REPUBLICA 5/</b>	<b>103,1</b>	<b>0,0</b>	<b>103,1</b>	<b>19,6</b>	<b>0,0</b>	<b>19,6</b>	<b>(83,5)</b>
<b>OPERACIONES ESPECIALES 6/</b>	<b>(2.246,4)</b>	<b>(169,8)</b>	<b>(2.416,1)</b>	<b>(1.337,1)</b>	<b>(78,7)</b>	<b>(1.415,8)</b>	<b>1.000,4</b>
<b>TOTAL</b>	<b>8.277,4</b>	<b>2.807,3</b>	<b>11.084,7</b>	<b>7.981,7</b>	<b>5.605,4</b>	<b>13.587,1</b>	<b>2.502,4</b>

\* Cifras preliminares sujetas a revisión: Ver nota 1 del cuadro 17.

1/ Incluye los movimientos de créditos en moneda extranjera a residentes y a no residentes. Incluye prefinanciación de exportaciones.

2/ Incluye compraventa de divisas a otros usuarios de cuentas de compensación, entre los mismos cuentahabientes y a los intermediarios del mercado cambiario.

Para el sector oficial, también incluye los movimientos de Tesorería General de la República entre sus cuentas de compensación y sus cuentas en dólares en el Banco de la República, los cuales no tienen impacto en el mercado cambiario.

3/ La mayoría de las operaciones de la Tesorería registradas en la balanza cambiaria doméstica son canalizadas a través de sus cuentas de depósito en moneda extranjera en el Banco de la República, por lo cual no tieneN impacto cambiario.

4/ A partir de 2000, el servicio de la deuda del sector eléctrico se clasifica dentro de la deuda de Otras Entidades del sector público.

5/ El 7 de agosto de 2009 la Junta de Gobernadores del Fondo Monetario Internacional (FMI) aprobó una asignación general de Derechos Especiales de Giro (DEG) por US\$250 mil millones y una asignación especial por US\$33 mil millones, las cuales se harían efectivas el 28 de agosto y el 9 de septiembre de 2009, respectivamente. Dichas asignaciones se distribuirían según la cuota de participación de cada país miembro. En el caso de Colombia, la asignación general incrementó las reservas internacionales en US\$897 millones el 28 de agosto de 2009 y la asignación especial en US\$79 millones el 9 de septiembre de 2009.

6/ Incluye las operaciones de compra y venta de divisas efectuadas por el B.R. a través del ejercicio de opciones put y call, la intervención discrecional y las operaciones de compra directa.

Incluye la venta de divisas del B.R. a la Tesorería General de la República. Incluye el traslado de utilidades del BR a la Tesorería. Incluye la compra-venta de divisas efectuadas entre el sector real y los IMC. También se refiere a la compra-venta de divisas en el mercado cambiario para atender operaciones de cubrimiento de riesgo originado en fluctuaciones de tasas de cambio.

Incluye la causación y valuación activa de las reservas internacionales, operaciones de derivados y errores y/o omisiones estadísticas.

**Nota: A partir de marzo 16 de 2012 la cuenta de prefinanciación de exportaciones se reclasificó del rubro de exportaciones de la cuenta corriente al rubro desembolsos de la cuenta de capital y las series históricas fueron reprocesadas.**

Fuente: Banco de la República

## 1. EXPORTACIONES FOB

CUADRO 21

**EXPORTACIONES CLASIFICADAS POR LOS PRINCIPALES PRODUCTOS  
Y SECTORES ECONOMICOS SEGÚN CIIU R.3**

(Millones de dólares y porcentajes)

	Enero - Julio		Variación	
	2012	2013	Absoluta	%
<b>I. Principales productos</b>	<b>28.445,9</b>	<b>26.454,9</b>	<b>-1.991,0</b>	<b>-7,0</b>
1. Petróleo crudo /2	15.507,7	15.719,0	211,3	1,4
2. Carbón /2	5.057,8	3.550,5	-1.507,2	-29,8
3. Fuel-oil y otros derivados /2	3.022,3	2.853,2	-169,1	-5,6
4. Oro no monetario	1.868,9	1.535,1	-333,8	-17,9
5. Café /2	1.163,4	1.068,5	-94,9	-8,2
6. Flores	837,6	849,1	11,5	1,4
7. Ferroníquel /2	528,8	414,1	-114,6	-21,7
8. Banano	459,4	465,3	5,9	1,3
<b>II. Resto de productos (CIIU)</b>	<b>7.006,2</b>	<b>7.482,7</b>	<b>476,5</b>	<b>6,8</b>
1. Sector Agropecuario	278,8	373,0	94,2	33,8
2. Sector Industrial	6.646,3	6.999,7	353,4	5,3
3. Sector Minero	28,3	19,4	-9,0	-31,6
4. Otros	52,8	90,7	37,9	71,7
<b>III. Total exportaciones</b>	<b>35.452,1</b>	<b>33.937,6</b>	<b>-1.514,5</b>	<b>-4,3</b>

(1) No incluye exportaciones temporales, reexportaciones y otras. Incluye ajustes de Balanza de Pagos.

(2) En la clasificación anterior de las exportaciones, estos productos conformaban el grupo de exportaciones tradicionales

Nota: A partir de Mayo de 2010 se clasifican las exportaciones por principales productos y sectores según CIIU, reemplazando la clasificación anterior de bienes tradicionales y no tradicionales. Estas cifras incluyen las revisiones metodológicas de 2013 realizadas por el DANE.

Fuente: DANE-DIAN. BANCO DE LA REPÚBLICA

## 2.A IMPORTACIONES CIF /1

## CUADRO 22

## IMPORTACIONES SEGUN CLASIFICACION CUODE

	Enero - Julio		VARIACIONES	
	2012	2013	Absoluta	%
<b>I. BIENES DE CONSUMO</b>	<b>7.002</b>	<b>7.293</b>	<b>291,6</b>	<b>4,2</b>
1. No duraderos	3.331,0	3.555	223,7	6,7
2. Duraderos	3.670,9	3.739	67,9	1,8
<b>II. BIENES INTERMEDIOS</b>	<b>15.190</b>	<b>14.930</b>	<b>(260,2)</b>	<b>(1,7)</b>
1. Combustibles y lubricantes 2/	3.774,1	3.670	(104,4)	(2,8)
2. Para la agricultura	1.151,2	1.174	23,1	2,0
3. Para la industria	10.265,1	10.086	(178,9)	(1,7)
<b>III. BIENES DE CAPITAL</b>	<b>12.109</b>	<b>11.720</b>	<b>(388,7)</b>	<b>(3,2)</b>
1. Materiales de construcción	1.127,8	1.139	10,9	1,0
2. Para la agricultura	108,1	112	4,1	3,8
3. Para la industria	6.698,8	6.787	88,6	1,3
4. Equipo de transporte	4.173,8	3.682	(492,3)	(11,8)
<b>IV. BIENES NO CLASIFICADOS</b>	<b>19</b>	<b>14</b>	<b>(4,1)</b>	<b>(22,3)</b>
<b>TOTAL</b>	<b>34.319</b>	<b>33.958</b>	<b>(361,4)</b>	<b>(1,1)</b>

Fuente: DIAN. (1) No incluye importaciones temporales, reimportaciones y otras. Incluye ajustes de Balanza de Pagos.

2/ Incluye derivados del petróleo y del carbón. Estas cifras incluyen las revisiones metodológicas de 2013 realizadas por el DANE asociadas con las reexportaciones de aeronaves.

## 2.B IMPORTACIONES FOB /1

## CUADRO 23

## IMPORTACIONES SEGUN CLASIFICACION CUODE

	Enero - Julio		VARIACIONES	
	2012	2013	Absoluta	%
<b>I. BIENES DE CONSUMO</b>	<b>6.637</b>	<b>6.911</b>	<b>274,1</b>	<b>4,1</b>
1. No duraderos	3.156,3	3.364,2	207,8	6,6
2. Duraderos	3.480,3	3.546,6	66,3	1,9
<b>II. BIENES INTERMEDIOS</b>	<b>14.327</b>	<b>14.168</b>	<b>(159,0)</b>	<b>(1,1)</b>
1. Combustibles y lubricantes 2/	3.612,2	3.568,0	(44,2)	(1,2)
2. Para la agricultura	1.059,9	1.092,4	32,5	3,1
3. Para la industria	9.655,0	9.507,7	(147,3)	(1,5)
<b>III. BIENES DE CAPITAL</b>	<b>11.588</b>	<b>11.258</b>	<b>(329,4)</b>	<b>(2,8)</b>
1. Materiales de construcción	1.033,8	1.044,2	10,4	1,0
2. Para la agricultura	102,9	106,4	3,5	3,4
3. Para la industria	6.436,5	6.547,2	110,7	1,7
4. Equipo de transporte	4.014,5	3.560,6	(453,9)	(11,3)
<b>IV. BIENES NO CLASIFICADOS</b>	<b>15</b>	<b>11</b>	<b>(3,7)</b>	<b>(24,3)</b>
<b>TOTAL</b>	<b>32.567</b>	<b>32.348,56</b>	<b>(218,0)</b>	<b>(0,7)</b>

Fuente: DIAN. (1) No incluye importaciones temporales, reimportaciones y otras. Incluye ajustes de Balanza de Pagos.

2/ Incluye derivados del petróleo y del carbón. Estas cifras incluyen las revisiones metodológicas de 2013 realizadas por el DANE asociadas con las reexportaciones de aeronaves.

## E. ENDEUDAMIENTO EXTERNO DEL SISTEMA FINANCIERO

31

**CUADRO No 24**  
**ENDEUDAMIENTO EXTERNO DEL SISTEMA FINANCIERO**  
**SALDO POR PLAZOS**

(Millones de dólares y porcentajes)

INTERMEDIARIO	SALDO A: 20-sep-13	VARIACIONES					
		SEMANAL		AÑO CORRIDO		ANUAL	
		ABS.	%	ABS.	%	ABS.	%
<b>I. TOTAL (A+B)</b>	<b>15.667,7</b>	<b>(18,5)</b>	<b>(0,1)</b>	<b>3.975,1</b>	<b>34,0</b>	<b>4.274,1</b>	<b>37,5</b>
Bancos	13.458,6	0,5	0,0	3.996,3	42,2	4.115,7	44,1
Compañías Finan. Comerc.	0,0	0,0	.....	0,0	.....	0,0	.....
Corfinancieras	0,0	0,0	.....	0,0	.....	0,0	.....
Otros 1/	2.209,1	(19,0)	(0,9)	(21,2)	(1,0)	158,4	7,7
<b>A. TOTAL CORTO PLAZO</b>	<b>4.899,2</b>	<b>(42,2)</b>	<b>(0,9)</b>	<b>1.023,9</b>	<b>26,4</b>	<b>1.253,0</b>	<b>34,4</b>
Bancos	4.757,4	(23,4)	(0,5)	1.119,7	30,8	1.241,8	35,3
Compañías Finan. Comerc.	0,0	0,0	.....	0,0	.....	0,0	.....
Corfinancieras	0,0	0,0	.....	0,0	.....	0,0	.....
Otros 1/	141,8	(18,8)	(11,7)	(95,8)	(40,3)	11,2	8,6
<b>B. TOTAL LARGO PLAZO</b>	<b>10.768,5</b>	<b>23,7</b>	<b>0,2</b>	<b>2.951,2</b>	<b>37,8</b>	<b>3.021,1</b>	<b>39,0</b>
Bancos	8.701,1	23,9	0,3	2.876,7	49,4	2.874,0	49,3
Compañías Finan. Comerc.	0,0	0,0	.....	0,0	.....	0,0	.....
Corfinancieras	0,0	0,0	.....	0,0	.....	0,0	.....
Otros 1/	2.067,4	(0,3)	(0,0)	74,6	3,7	147,2	7,7

1/ BANCOLDEX, FEN , FINDETER , FOGAFIN, ICETEX Y BANCO DE LA REPUBLICA.

Fuente: Informes de los Intermediarios Financieros y Subgerencia de Estudios Económicos del Banco de la República.

**CUADRO No 25**  
**ENDEUDAMIENTO EXTERNO DEL SISTEMA FINANCIERO**  
**SALDO POR SECTORES Y PLAZOS**

(Millones de dólares y porcentajes)

INTERMEDIARIO	SALDO A: 20-sep-13	VARIACIONES					
		SEMANAL		AÑO CORRIDO		ANUAL	
		ABS.	%	ABS.	%	ABS.	%
<b>I. TOTAL</b>	<b>15.667,7</b>	<b>(18,5)</b>	<b>(0,1)</b>	<b>3.975,1</b>	<b>34,0</b>	<b>4.274,1</b>	<b>37,5</b>
A. SECTOR OFICIAL	2.211,1	(19,2)	(0,9)	(21,6)	(1,0)	158,0	7,7
Bancos	2,0	(0,2)	(7,1)	(0,4)	(15,4)	(0,4)	(15,4)
Corfinancieras	0,0	0,0	.....	0,0	.....	0,0	.....
Otras Entidades Oficiales 1/	2.209,1	(19,0)	(0,9)	(21,2)	(1,0)	158,4	7,7
B. SECTOR PRIVADO	13.456,6	0,7	0,0	3.996,7	42,2	4.116,1	44,1
Bancos	13.456,6	0,7	0,0	3.996,7	42,2	4.116,1	44,1
Corfinancieras	0,0	0,0	.....	0,0	.....	0,0	.....
Compañías Finan. Comerc.	0,0	0,0	.....	0,0	.....	0,0	.....
<b>II. SECTOR OFICIAL 1/</b>	<b>2.211,1</b>	<b>(19,2)</b>	<b>(0,9)</b>	<b>(21,6)</b>	<b>(1,0)</b>	<b>158,0</b>	<b>7,7</b>
A. CORTO PLAZO	143,7	(19,0)	(11,6)	(93,8)	(39,5)	13,2	10,1
Bancos	2,0	(0,2)	(7,1)	2,0	.....	2,0	.....
Corfinancieras	0,0	0,0	.....	0,0	.....	0,0	.....
Otras Entidades Oficiales 1/	141,8	(18,8)	(11,7)	(95,8)	(40,3)	11,2	8,6
B. LARGO PLAZO	2.067,4	(0,3)	(0,0)	72,2	3,6	144,8	7,5
Bancos	0,0	0,0	.....	(2,3)	(100,0)	(2,3)	(100,0)
Corfinancieras	0,0	0,0	.....	0,0	.....	0,0	.....
Otras Entidades Oficiales 1/	2.067,4	(0,3)	(0,0)	74,6	3,7	147,2	7,7
<b>III. SECTOR PRIVADO</b>	<b>13.456,6</b>	<b>0,7</b>	<b>0,0</b>	<b>3.996,7</b>	<b>42,2</b>	<b>4.116,1</b>	<b>44,1</b>
A. CORTO PLAZO	4.755,5	(23,3)	(0,5)	1.117,7	30,7	1.239,8	35,3
Bancos	4.755,5	(23,3)	(0,5)	1.117,7	30,7	1.239,8	35,3
Corfinancieras	0,0	0,0	.....	0,0	.....	0,0	.....
Compañías Finan. Comerc.	0,0	0,0	.....	0,0	.....	0,0	.....
B. LARGO PLAZO	8.701,1	23,9	0,3	2.879,0	49,4	2.876,3	49,4
Bancos	8.701,1	23,9	0,3	2.879,0	49,4	2.876,3	49,4
Corfinancieras	0,0	0,0	.....	0,0	.....	0,0	.....
Compañías Finan. Comerc.	0,0	0,0	.....	0,0	.....	0,0	.....

1/ BANCOLDEX, FEN , FINDETER , FOGAFIN, ICETEX Y BANCO DE LA REPUBLICA

Fuente: Informes de los Intermediarios Financieros y Subgerencia de Estudios Económicos del Banco de la República .



**Gráfico 15**  
**ENDEUDAMIENTO EXTERNO DEL SISTEMA FINANCIERO \***  
**SALDO UTILIZADO / CUPO**

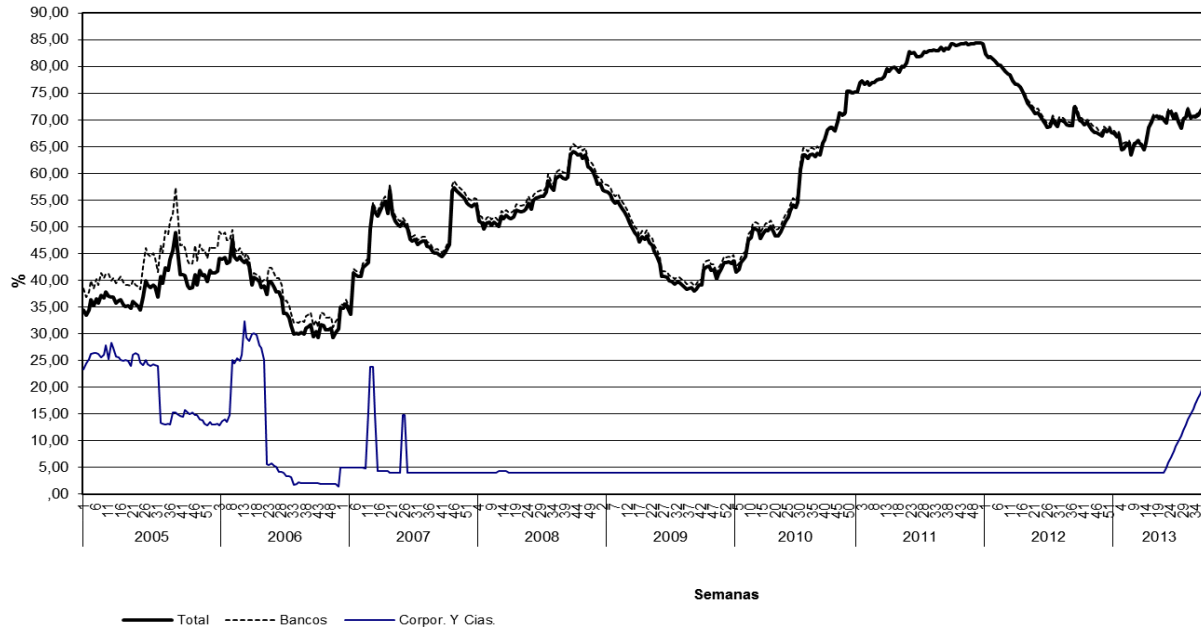

Desde enero de 2007 no se incluyen los cupos de endeudamiento de entidades en liquidación. Las cifras de compañías y corporaciones financieras desde esa fecha correspondían a entidades en liquidación.

**Gráfico 16**  
**ENDEUDAMIENTO EXTERNO DEL SISTEMA FINANCIERO \***  
**SALDO UTILIZADO POR PLAZOS**

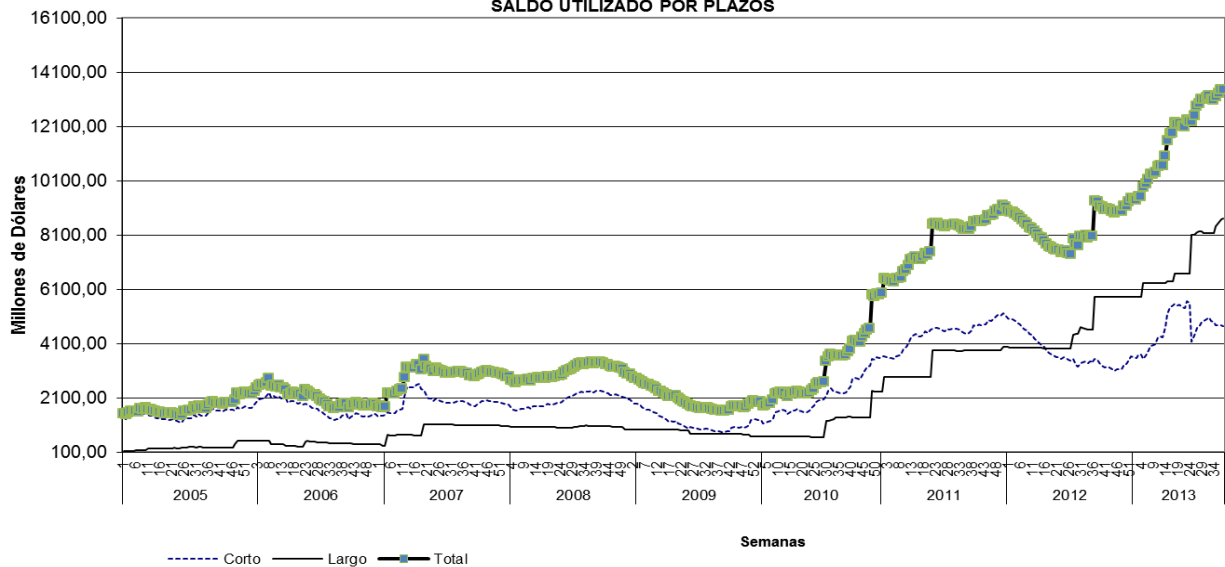

\* No Incluye Banco de la República, ICETEX, Bancoldex, Findeter, FEN y Fogafin.

Nota: Para algunas líneas de crédito el cupo corresponde al saldo utilizado y no a un cupo asignado

Fuente: Banco de la República.

## **ANEXOS**

## I. AGREGADOS MONETARIOS Y CREDITICIOS

### A. Base Monetaria (Promedio)

**CUADRO No A1**  
**COMPONENTES DE LA BASE MONETARIA**  
**(Promedios semanales sobre saldos diarios)**

(Miles de millones de pesos y porcentajes)

Concepto	Promedios			VARIACIONES								
	septiembre 23	septiembre 21	septiembre 20	SEMANAL			CORRIDO AÑO			ANUAL		
	2011	2012	2013	2011	2012	2013	2011	2012	2013	2011	2012	2013
<b>I. BASE MONETARIA (A+B)</b>	43.852	46.998	54.712	2,4	0,7	(0,4)	(0,3)	(6,9)	(0,1)	16,6	7,2	16,4
<b>A. EFECTIVO</b>	27.026	28.687	32.792	(0,3)	(0,5)	(0,1)	(8,0)	(13,0)	(5,0)	15,5	6,1	14,3
<b>B. RESERVA SISTEMA FINANCIERO</b>	16.825	18.311	21.921	6,9	2,8	(0,9)	15,2	4,6	8,3	18,5	8,8	19,7
1. EFECTIVO. CAJA SIST. FINANCIERO	6.831	8.090	8.557	(0,2)	0,2	0,5	(5,0)	0,4	(1,6)	7,4	18,4	5,8
2. DEPTOS. EN BCO. REPUBLICA 1/	9.995	10.221	13.364	12,4	4,9	(1,8)	34,8	8,1	15,7	27,4	2,3	30,7

1/ Corresponde a cuentas corrientes del sistema financiero en el Banco de la República.  
Fuente: Banco de la República.

**CUADRO No A2**  
**COEFICIENTES DE PREFERENCIA POR EFECTIVO Y RESERVA MONETARIA**

	Promedios			VARIACIONES								
	septiembre 23	septiembre 21	septiembre 20	SEMANAL			CORRIDO AÑO			ANUAL		
	2011	2012	2013	2011	2012	2013	2011	2012	2013	2011	2012	2013
I. MULTIPLICADOR 1/	1,304	1,295	1,303	(3,4)	(1,4)	(0,1)	(7,6)	(5,9)	(4,3)	(0,6)	(0,7)	0,6
II. EFECTIVO / CTAS. CTES. (e)	89,6	89,2	85,2	1,6	0,3	0,8	(0,2)	(1,3)	(1,2)	(0,7)	(0,5)	(4,5)
III. RESERVA / CTAS. CTES. (r)	55,8	56,9	56,9	8,9	3,6	(0,1)	24,9	18,7	12,6	1,8	2,0	0,0

1/ Multiplicador =  $(1 + e) / (e + r)$   
Fuente: Banco de la República.

## B. MEDIOS DE PAGO (PROMEDIOS)

**CUADRO No A3**  
**MEDIOS DE PAGO Y SUS DETERMINANTES**  
(Promedios semanales sobre saldos diarios)

(Miles de millones de pesos y porcentajes)

Concepto	Promedios			VARIACIONES								
	septiembre 23	septiembre 21	septiembre 20	SEMANAL			CORRIDO AÑO			ANUAL		
	2011	2012	2013	2011	2012	2013	2011	2012	2013	2011	2012	2013
I. MEDIOS DE PAGO	57.184	60.854	71.288	(1,1)	(0,7)	(0,5)	(7,9)	(12,4)	(4,4)	15,9	6,4	17,1
II. BASE MONETARIA	43.852	46.998	54.712	2,4	0,7	(0,4)	(0,3)	(6,9)	(0,1)	16,6	7,2	16,4
III. MULTIPLICADOR	1,304	1,295	1,303	(3,4)	(1,4)	(0,1)	(7,6)	(5,9)	(4,3)	(0,6)	(0,7)	0,6

Fuente: Banco de la República. Cálculos con información de los formatos 281 y 442 de la Superintendencia Financiera

**CUADRO No A4**  
**COMPONENTES DE LOS MEDIOS DE PAGO**  
(Promedios semanales sobre saldos diarios)

(Miles de millones de pesos y porcentajes)

	Promedios			VARIACIONES								
	septiembre 23	septiembre 21	septiembre 20	SEMANAL			CORRIDO AÑO			ANUAL		
	2011	2012	2013	2011	2012	2013	2011	2012	2013	2011	2012	2013
<b>I. MEDIOS DE PAGO (A+B)</b>	<b>57.184</b>	<b>60.854</b>	<b>71.288</b>	<b>(1,1)</b>	<b>(0,7)</b>	<b>(0,5)</b>	<b>(7,9)</b>	<b>(12,4)</b>	<b>(4,4)</b>	<b>15,9</b>	<b>6,4</b>	<b>17,1</b>
<b>A. EFECTIVO</b>	<b>27.026</b>	<b>28.687</b>	<b>32.792</b>	<b>(0,3)</b>	<b>(0,5)</b>	<b>(0,1)</b>	<b>(8,0)</b>	<b>(13,0)</b>	<b>(5,0)</b>	<b>15,5</b>	<b>6,1</b>	<b>14,3</b>
1. Moneda fuera sist. financiero 1/	26.980	28.647	32.715	(0,2)	(0,5)	(0,1)	(8,0)	(13,0)	(5,1)	15,4	6,2	14,2
2. Depositos de particulares 2/	47	40	77	(41,2)	(9,3)	9,2	(1,5)	(47,8)	---	63,3	(14,5)	94,2
<b>B. CUENTAS CORRIENTES</b>	<b>30.157</b>	<b>32.167</b>	<b>38.496</b>	<b>(1,8)</b>	<b>(0,9)</b>	<b>(0,9)</b>	<b>(7,8)</b>	<b>(11,9)</b>	<b>(3,9)</b>	<b>16,3</b>	<b>6,7</b>	<b>19,7</b>
<b>II. EFECTIVO / M1</b>	<b>47,3%</b>	<b>47,1%</b>	<b>46,0%</b>									
<b>III. CUENTAS CORRIENTES / M1</b>	<b>52,7%</b>	<b>52,9%</b>	<b>54,0%</b>									

1/ Incluye: billetes en circulación + moneda en tesorería - caja del sistema financiero.

2/ Corresponde a cuentas corrientes de entidades especiales en el Banco de la República.

Fuente: Banco de la República. Cálculos con información de los formatos 281 y 442 de la Superintendencia Financiera

## C. OTROS AGREGADOS (PROMEDIOS)

**CUADRO No A5**  
**PROMEDIOS MOVILES DE ORDEN 4**

(Miles de millones de pesos y porcentajes)

Concepto	Saldo Promedio a septiembre 20 2013	VARIACIONES								
		SEMANAL			CORRIDO AÑO			ANUAL		
		2011	2012	2013	2011	2012	2013	2011	2012	2013
BASE	55.069	(1,1)	0,2	0,8	(0,8)	(5,8)	3,4	14,9	6,3	18,9
M1	72.114	(0,2)	(0,2)	(0,2)	(2,3)	(7,3)	2,5	16,7	5,7	17,3
CUASIDINEROS /1	219.302	(0,3)	0,3	0,1	14,9	13,0	11,6	17,1	18,7	19,6
M2	291.416	(0,3)	0,2	0,0	9,6	7,1	9,2	17,0	15,1	19,1
M3	322.022	(0,1)	0,5	0,2	9,5	7,4	8,8	17,4	14,8	17,4
CARTERA BANCOS Y CORFINANCIERAS ML 2/	220.140	0,4	0,3	0,5	15,6	10,5	9,5	21,0	16,9	14,4
CARTERA TOTAL 3/	237.590	0,4	0,3	0,4	15,3	10,6	9,1	20,7	17,2	14,2

1/ Incluye depósitos de ahorro en la banca, certificados de depósito a término de bancos y corporaciones financieras, captaciones de las compañías de financiamiento comercial y de los organismos cooperativos.

2/ La Superintendencia Financiera mediante Resolución 0856 del 23 de mayo de 2006, autorizó la cesión de activos y pasivos de Corficolombiana al Banco de Bogotá, la cual se efectuó el 5 de junio de 2006. A partir de las estadísticas publicadas con fecha a junio 16 de la información de Bancos y Corfinancieras se presenta consolidada. No incluye FEN.

3/ La cartera incluye crédito de consumo, comercial e hipotecario, vigente y vencida, neta de provisiones y de los derechos de recompra de cartera negociada

**A partir de Octubre 24 de 2008, las cifras de M3 y la cartera del Sistema Financiero, se recalcularon, para incluir nuevas entidades y Cuentas de Depósito.**

Fuente: Banco de la República. Cálculos con información de los formatos 281 y 442 de la Superintendencia Financiera

**CUADRO No A6**  
**PROMEDIOS MOVILES DE ORDEN 13**

Concepto	Saldo Promedio a septiembre 20 2013	VARIACIONES								
		SEMANAL			CORRIDO AÑO			ANUAL		
		2011	2012	2013	2011	2012	2013	2011	2012	2013
BASE	54.507	(0,2)	0,3	0,7	7,3	2,6	10,4	14,8	8,7	16,1
M1	72.121	0,0	(0,1)	0,1	6,6	(0,5)	10,7	15,6	7,0	17,0
CUASIDINEROS 1/	215.845	0,2	0,3	0,3	13,3	13,1	12,4	15,7	18,9	20,0
M2	287.966	0,2	0,2	0,2	11,4	9,3	12,0	15,7	15,6	19,2
M3	318.477	0,2	0,1	0,1	10,9	9,0	11,3	15,7	15,3	17,9
CARTERA BANCOS Y CORFINANCIERAS ML 2/	216.923	0,4	0,3	0,3	15,4	11,9	9,8	21,1	18,0	13,8
CARTERA TOTAL 3/	234.477	0,4	0,3	0,3	15,1	11,9	9,6	20,8	18,1	13,8

1/ Incluye depósitos de ahorro en la banca, certificados de depósito a término de bancos y corporaciones financieras, captaciones de las compañías de financiamiento comercial y de los organismos cooperativos.

2/ La Superintendencia Financiera mediante Resolución 0856 del 23 de mayo de 2006, autorizó la cesión de activos y pasivos de Corficolombiana al Banco de Bogotá, la cual se efectuó el 5 de junio de 2006. A partir de las estadísticas publicadas con fecha a junio 16 de 2006, la información de Bancos y Corfinancieras se presenta consolidada. No incluye FEN

3/ La cartera incluye crédito de consumo, comercial e hipotecario, vigente y vencida, neta de provisiones y de los derechos de recompra de cartera negociada.

**A partir de Octubre 24 de 2008, las cifras de M3 y la cartera del Sistema Financiero, se recalcularon, para incluir nuevas entidades y Cuentas de Depósito.**

Fuente: Banco de la República. Cálculos con información de los formatos 281 y 442 de la Superintendencia Financiera

**GRAFICO A1**  
**MEDIOS DE PAGO Y BASE MONETARIA**  
**(VARIACION ANUAL)**

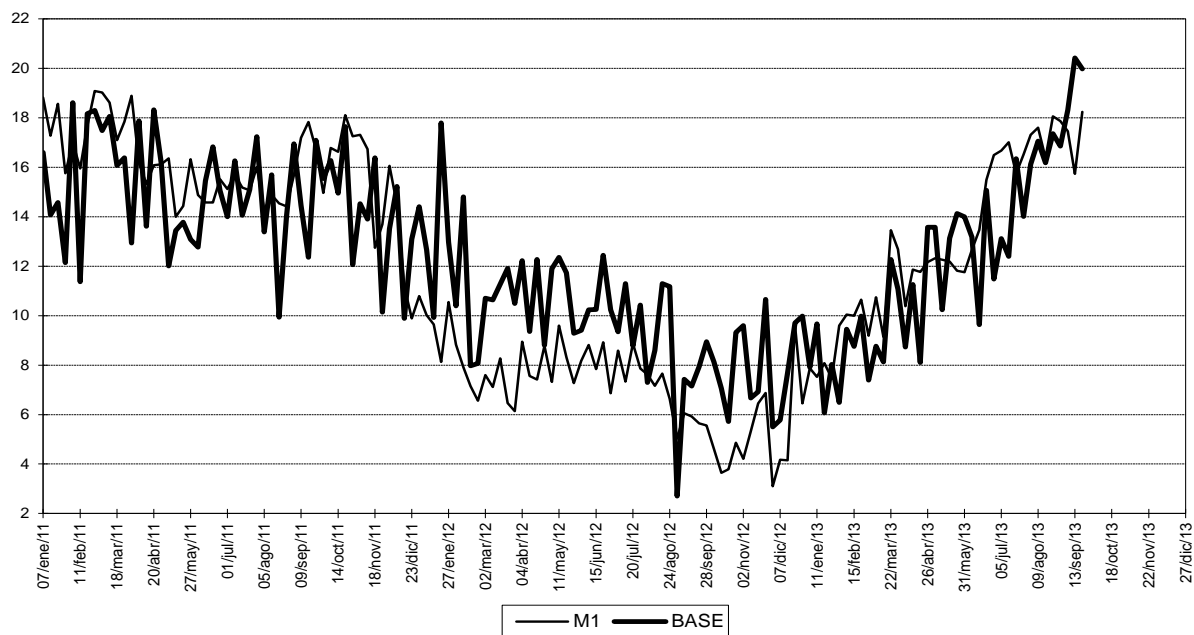

Fuente: Banco de la República. Cálculos con información de los formatos 281 y 442 de la Superintendencia Financiera

**GRAFICO A2**  
**MULTIPLICADOR DE M1**

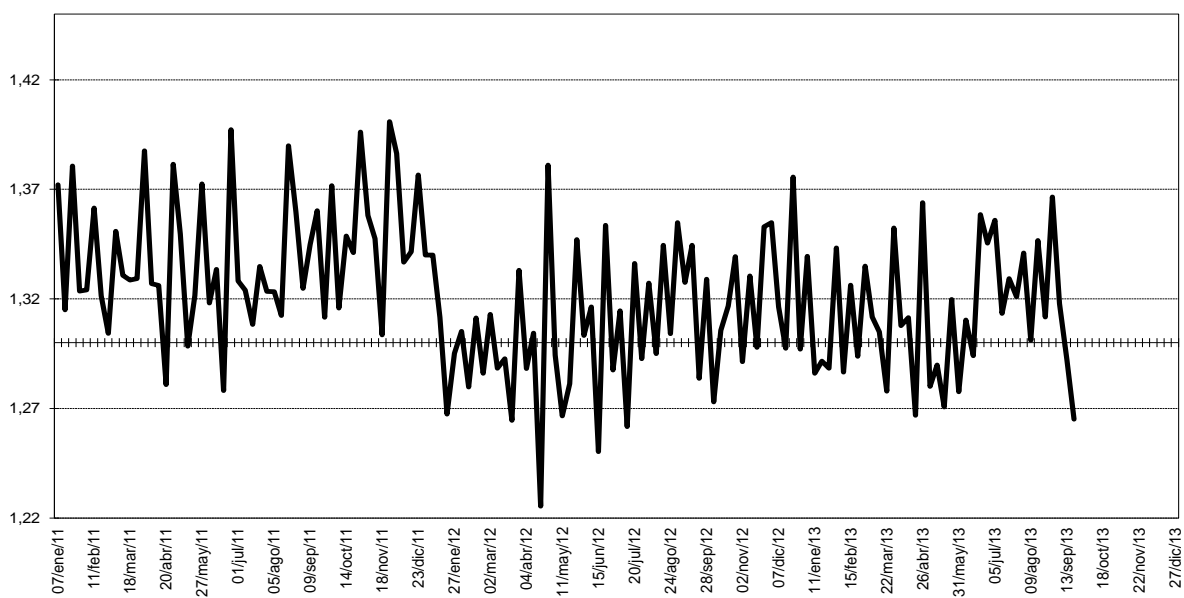

Fuente: Banco de la República. Cálculos con información de los formatos 281 y 442 de la Superintendencia Financiera

**GRAFICO A3**  
**CUASIDINEROS**  
**PROMEDIOS MOVILES DE ORDEN 4**  
**(VARIACIONES ANUALES)**

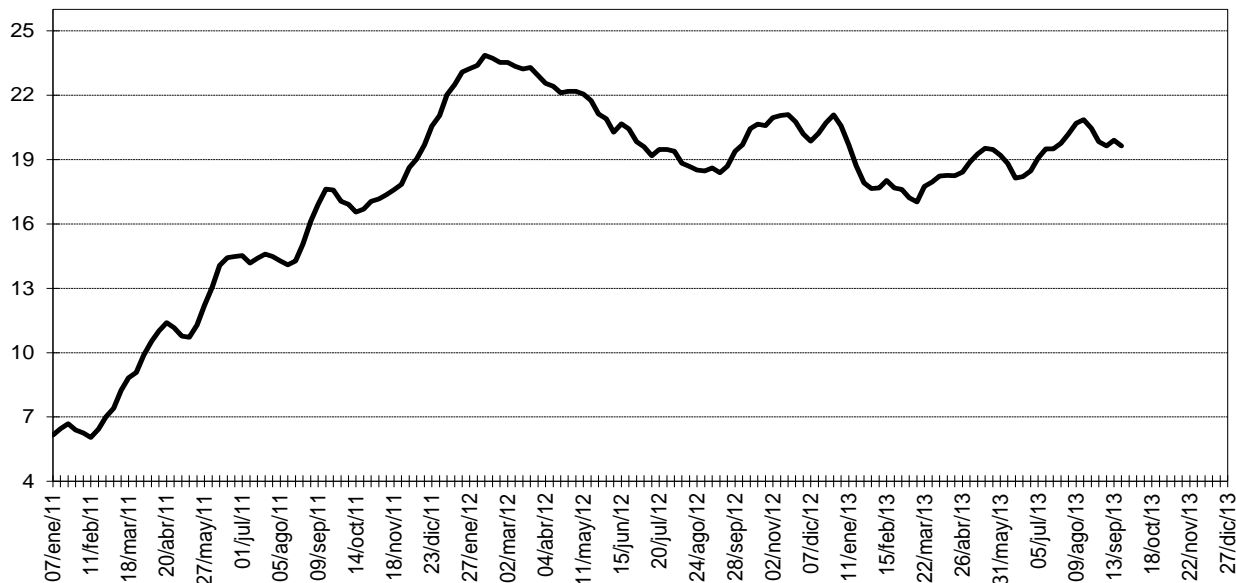

Fuente: Banco de la República. Cálculos con información de los formatos 281 y 442 de la Superintendencia Financiera

**GRAFICO A4**  
**OFERTA MONETARIA AMPLIADA- M2**  
**PROMEDIOS MOVILES DE ORDEN 4**  
**(VARIACIONES ANUALES)**

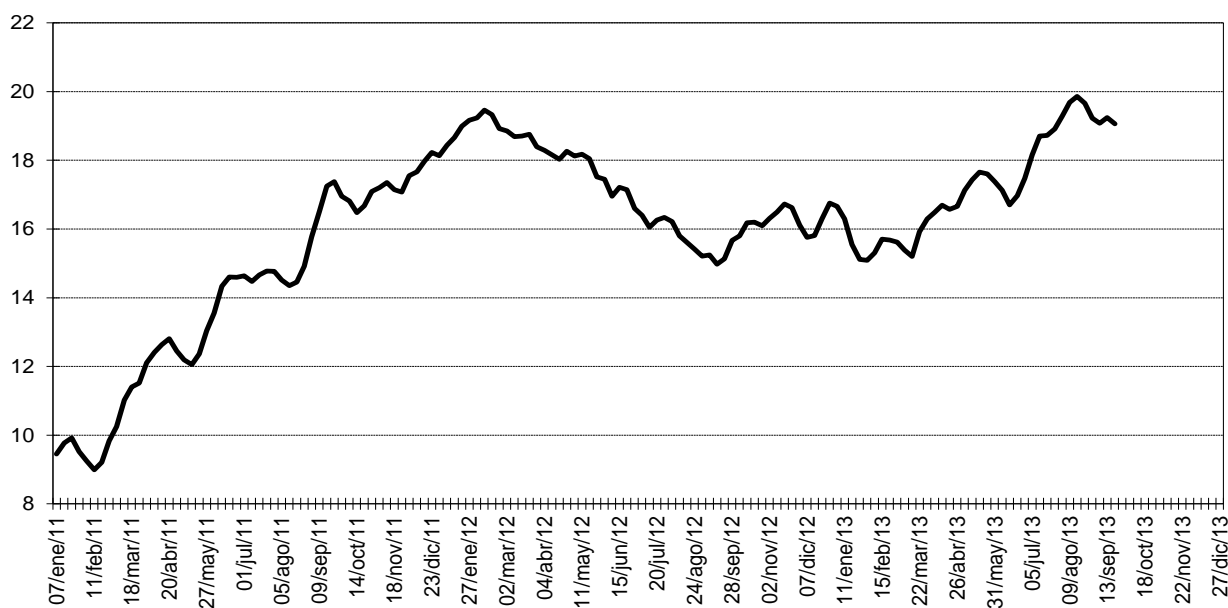

Fuente: Banco de la República. Cálculos con información de los formatos 281 y 442 de la Superintendencia Financiera

## D. Otras Estadísticas

## CUADRO No A7

## DEPOSITOS EN CUENTA CORRIENTE DEL SISTEMA BANCARIO

(Miles de millones de pesos y porcentajes)

Concepto	Saldo a septiembre 20 2013	Part.	VARIACIONES								
			SEMANAL			CORRIDO AÑO			ANUAL		
			2011	2012	2013	2011	2012	2013	2011	2012	2013
<b>TOTAL CUENTAS CORRIENTES</b>	<b>39.464</b>	<b>100,0</b>	<b>2,1</b>	<b>1,8</b>	<b>2,7</b>	<b>1,1</b>	<b>(7,1)</b>	<b>5,2</b>	<b>19,4</b>	<b>1,1</b>	<b>28,6</b>
<b>A. Privados</b>	<b>37.585</b>	<b>95,2</b>	<b>(3,2)</b>	<b>(0,8)</b>	<b>3,3</b>	<b>(9,0)</b>	<b>(12,3)</b>	<b>13,0</b>	<b>12,6</b>	<b>9,1</b>	<b>32,6</b>
1. Nacionales	29.888	75,7	0,0	0,0	0,0	0,0	0,0	0,0	0,0	0,0	0,0
2. Extranjeros	7.697	19,5	(3,2)	(0,8)	3,3	(9,0)	(12,3)	13,0	12,6	9,1	32,6
<b>B. Oficiales</b>	<b>1.879</b>	<b>4,8</b>	<b>7,5</b>	<b>0,5</b>	<b>1,7</b>	<b>8,3</b>	<b>26,9</b>	<b>(4,8)</b>	<b>12,7</b>	<b>13,8</b>	<b>8,6</b>

Fuente: Banco de la República. Cálculos con información de los formatos 281 y 442 de la Superintendencia Financiera

## CUADRO A8

## CARTERA NETA DE BANCOS Y CORFINANCIERAS /1

(Miles de millones de pesos y porcentajes)

	Saldo a septiembre 20 2013	Part.	VARIACIONES								
			SEMANAL			CORRIDO AÑO			ANUAL		
			2011	2012	2013	2011	2012	2013	2011	2012	2013
<b>I. MONEDA NACIONAL</b>	<b>221.699</b>	<b>100,00</b>	<b>0,0</b>	<b>0,2</b>	<b>0,5</b>	<b>15,2</b>	<b>10,9</b>	<b>9,5</b>	<b>20,8</b>	<b>17,5</b>	<b>14,4</b>
<b>A. PRIVADOS</b>	<b>213.548</b>	<b>96,32</b>	<b>0,0</b>	<b>0,2</b>	<b>0,6</b>	<b>15,7</b>	<b>11,1</b>	<b>9,4</b>	<b>21,5</b>	<b>17,8</b>	<b>14,1</b>
1. Nacionales	173.131	78,09	(0,0)	0,2	0,6	15,7	10,6	9,0	21,5	17,2	14,0
2. Extranjeros	40.416	18,23	0,2	0,1	0,3	15,6	13,5	10,9	21,6	20,6	14,9
<b>B. OFICIALES</b>	<b>8.152</b>	<b>3,68</b>	<b>0,1</b>	<b>0,6</b>	<b>0,2</b>	<b>4,5</b>	<b>6,5</b>	<b>13,6</b>	<b>4,5</b>	<b>7,7</b>	<b>20,9</b>
<b>II. MONEDA EXTRANJERA</b>	<b>17.563</b>	<b>100,00</b>	<b>6,4</b>	<b>1,6</b>	<b>(3,0)</b>	<b>35,8</b>	<b>(5,9)</b>	<b>10,5</b>	<b>90,8</b>	<b>(2,7)</b>	<b>31,1</b>
<b>A. PRIVADOS</b>	<b>17.559</b>	<b>99,98</b>	<b>6,4</b>	<b>1,6</b>	<b>(3,0)</b>	<b>35,8</b>	<b>(5,9)</b>	<b>10,5</b>	<b>90,9</b>	<b>(2,7)</b>	<b>31,1</b>
1. Nacionales	14.798	84,26	6,5	1,9	(3,2)	44,7	(5,8)	8,3	113,8	(0,6)	33,0
2. Extranjeros	2.761	15,72	6,0	0,2	(2,1)	7,3	(6,5)	24,5	30,3	(12,0)	21,7
<b>B. OFICIALES</b>	<b>4</b>	<b>0,02</b>	<b>25,6</b>	<b>(0,0)</b>	<b>(8,6)</b>	<b>(78,4)</b>	<b>148,4</b>	<b>(12,4)</b>	<b>(74,0)</b>	<b>427,8</b>	<b>(28,9)</b>
<b>III. TOTAL</b>	<b>239.262</b>	<b>100,00</b>	<b>0,5</b>	<b>0,3</b>	<b>0,3</b>	<b>16,6</b>	<b>9,7</b>	<b>9,6</b>	<b>24,3</b>	<b>15,9</b>	<b>15,4</b>
<b>A. PRIVADOS</b>	<b>231.107</b>	<b>96,59</b>	<b>0,5</b>	<b>0,3</b>	<b>0,3</b>	<b>17,1</b>	<b>9,8</b>	<b>9,5</b>	<b>25,1</b>	<b>16,2</b>	<b>15,3</b>
1. Nacionales	187.929	78,55	0,5	0,3	0,3	17,6	9,3	9,0	25,8	15,8	15,3
2. Extranjeros	43.178	18,05	0,7	0,1	0,2	14,9	12,0	11,7	22,2	18,0	15,3
<b>B. OFICIALES</b>	<b>8.155</b>	<b>3,41</b>	<b>0,1</b>	<b>0,6</b>	<b>0,2</b>	<b>4,4</b>	<b>6,6</b>	<b>13,6</b>	<b>4,4</b>	<b>7,7</b>	<b>20,8</b>

1) A partir de la semana 14 de 2011, este cuadro se presenta para la cartera neta con leasing financiero. Antes la información no incluía el leasing. A partir de las estadísticas publicadas con fecha a junio 16 de 2006, la información de Bancos y Corfinancieras se presenta consolidada. No incluye FEN

A partir de Octubre 24 de 2008, las cifras de M3 y la cartera del Sistema Financiero, se recalcularon, para incluir nuevas entidades y Cuentas de Depósito.

Fuente: Banco de la República. Cálculos con información de los formatos 281 y 442 de la Superintendencia Financiera



## E. Posición de Encaje del sistema financiero

**CUADRO A9**  
**POSICION DE ENCAJE DEL SISTEMA FINANCIERO 1/**  
(miles de millones de pesos)

<b>Período de encaje Requerido</b>	<b>17-jul al 30-jul de 2013</b>	<b>31-jul al 13-ago de 2013</b>
<b>Período de encaje Disponible</b>	<b>07-ago al 20-ago de 2013</b>	<b>21-ago al 03-sep de 2013</b>
<b>ENTIDADES</b>		
<b>I. Requerido de encaje Total</b>		
Bancos + Corfinancieras	20.335,9	20.542,2
Cias de Financiamiento Cial.	422,3	417,8
Organismos Cooperativos *	123,4	124,7
Entidades Financieras Especiales	5,4	4,9
<b>Total Sistema Financiero</b>	<b>20.886,9</b>	<b>21.089,6</b>
<b>II. Disponible de encaje Total</b>		
Bancos + Corfinancieras	21.110,5	20.838,3
Cias de Financiamiento Cial.	484,8	477,8
Organismos Cooperativos *	128,1	129,9
Entidades Financieras Especiales	5,6	5,0
<b>Total Sistema Financiero</b>	<b>21.728,9</b>	<b>21.451,0</b>
<b>III. Posición de encaje</b>		
Bancos + Corfinancieras	774,7	296,1
Cias de Financiamiento Cial.	62,5	60,0
Organismos Cooperativos	4,6	5,2
Entidades Financieras Especiales	0,2	0,1
<b>Total Sistema Financiero</b>	<b>842,0</b>	<b>361,4</b>

Datos provisionales, sujetos a revisión.

\*Incluye los Organismos Cooperativos de Grado Superior y las Cooperativas Financieras.

1/ Con la Resolución Externa 05 del 20 de junio de 2008 de la Junta Directiva del Banco de la República, se elimina el Encaje Marginal a partir de la bisemana que inicia el período de cómputo del disponible el 3 de septiembre de 2008.

Fuente: Cálculos realizados por la Subgerencia de Estudios Económicos -Banco de la República- con base en el formato 443 creado por la Superintendencia Financiera de Colombia según Circular Externa 003 de enero 24 de 2008 y modificado por la circular 038 de agosto de 2008.

## II. SECTORIZACION DE LA BASE MONETARIA

### CUADRO No A10

#### ORIGEN DE LA BASE MONETARIA

(Miles de millones de pesos y porcentajes)

Concepto	Saldo a septiembre 20 2013	VARIACIONES					
		SEMANAL		CORRIDO AÑO		ANUAL	
		ABS	%	ABS	%	ABS	%
<b>BASE MONETARIA-FUENTES-</b>	<b>56.986</b>	<b>1.998</b>	<b>3,6</b>	<b>523</b>	<b>0,9</b>	<b>9.488</b>	<b>20,0</b>
<b>A. RESERVAS INTERNACIONALES NETAS /1</b>	<b>80.970</b>	<b>(1.194)</b>	<b>(1,5)</b>	<b>14.617</b>	<b>22,0</b>	<b>15.718</b>	<b>24,1</b>
<b>B. CREDITO INTERNO NETO</b>	<b>(15.358)</b>	<b>2.067</b>	<b>(11,9)</b>	<b>(10.669)</b>	<b>227,5</b>	<b>(4.153)</b>	<b>37,1</b>
<b>1. TESORERIA</b>	<b>(24.746)</b>	<b>(2.938)</b>	<b>13,5</b>	<b>(16.745)</b>	<b>209,3</b>	<b>(3.519)</b>	<b>16,6</b>
<b>2. RESTO DEL SECTOR PUBLICO</b>	<b>(0)</b>	<b>(0)</b>	<b>---</b>	<b>0</b>	<b>(81,3)</b>	<b>0</b>	<b>---</b>
<b>3. SISTEMA FINANCIERO</b>	<b>9.227</b>	<b>5.002</b>	<b>118,4</b>	<b>6.044</b>	<b>189,9</b>	<b>(626)</b>	<b>(6,4)</b>
a. BANCOS Y CORFINANCIERAS	7.628	4.955	185,4	5.829	324,1	(712)	(8,5)
b. OTROS INTERMEDIARIOS	1.599	47	3,0	215	15,5	86	5,7
<b>4. ACTIVOS CON EL SECTOR PRIVADO /2</b>	<b>161</b>	<b>2</b>	<b>1,6</b>	<b>32</b>	<b>25,1</b>	<b>(8)</b>	<b>(5,0)</b>
<b>C. OTROS ACTIVOS NETOS</b>	<b>301</b>	<b>10</b>	<b>3,3</b>	<b>114</b>	<b>60,9</b>	<b>184</b>	<b>157,5</b>
<b>D. CUENTAS PATRIMONIALES</b>	<b>8.926</b>	<b>(1.115)</b>	<b>(11,1)</b>	<b>3.539</b>	<b>65,7</b>	<b>2.260</b>	<b>33,9</b>
<b>TASA REPRESENTATIVA DE MERCADO</b>	<b>1.887,3</b>	<b>(32)</b>	<b>(1,7)</b>	<b>116</b>	<b>6,5</b>	<b>88</b>	<b>4,9</b>

1/ A partir de septiembre 17 de 2004, se utilizan las Reservas Internacionales Netas como fuente de la Base Monetaria.

2/ Incluye los depósitos por endeudamiento externo y por prefinanciación de exportaciones establecidos en la Resoluciones Externas 2 y 18 de 2007 de la Junta Directiva del Banco de la República

A partir de Octubre 24 de 2008, las cifras de M3 y la cartera del Sistema Financiero, se recalcularon, para incluir nuevas entidades y Cuentas de Depósito.

Fuente: Banco de la República.

**CUADRO No A11**  
**CREDITO NETO BANCOS Y CORPORACIONES FINANCIERAS**

(Miles de millones de pesos y porcentajes)

Concepto	Saldo a septiembre 20 2013	VARIACIONES					
		SEMANAL		CORRIDO AÑO		ANUAL	
		ABS	%	ABS	%	ABS	%
<b>CREDITO NETO BANCOS Y CORFINANCIERAS</b>	<b>7.628</b>	<b>4.955</b>	<b>185,4</b>	<b>5.829</b>	<b>324,1</b>	<b>(712)</b>	<b>(8,5)</b>
<b>A. CRED BRUTO BANCOS Y CORFINANCIERAS</b>	<b>7.798</b>	<b>4.813</b>	<b>161,3</b>	<b>5.395</b>	<b>224,6</b>	<b>(588)</b>	<b>(7,0)</b>
a. OMAS DE EXPANSION 1/	7.790	4.811	161,5	5.393	225,0	(586)	(7,0)
b. OTROS CREDITOS 2/	8	2	25,6	2	42,3	(2)	(19,7)
<b>B. PASIVOS BANCOS Y CORFINANCIERAS</b>	<b>169</b>	<b>(143)</b>	<b>(45,7)</b>	<b>(434)</b>	<b>(71,9)</b>	<b>124</b>	<b>275,4</b>
a. OMAS DE CONTRACCION 3/	0	0	---	0	---	0	---
b. DEPOSITOS DE CONTRACCIÓN 4/	167	(143)	(46,0)	(433)	(72,2)	124	289,3
c. OTROS PASIVOS 5/	2	(0)	(2,6)	(1)	(32,4)	0	10,0
<b>ITEM DE MEMORANDO</b>							
<b>DEPOS.DE BANCOS Y CORFINANCIERAS EN.B.R 6/</b>	<b>15.058</b>	<b>1.908</b>	<b>14,5</b>	<b>2.947</b>	<b>24,3</b>	<b>4.697</b>	<b>45,3</b>

1/ Corresponde a las operaciones REPO

2/ Incluye otros cupos; damnificados del terrorismo, inundación y otros créditos en moneda extranjera.

3/ Corresponde a las operaciones de contracción monetaria realizadas a través de la venta temporal de títulos.

4/ A partir del 2 de abril de 2007 refleja el saldo de los depósitos remunerados no constitutivos de encaje, que el Banco de la República activó como mecanismo de contracción monetaria.

5/ Incluye otros pasivos en moneda nacional y en moneda extranjera

6/ No incluye el saldo de los depósitos remunerados no constitutivos de encaje.

A partir de Octubre 24 de 2008, las cifras de M3 y la cartera del Sistema Financiero, se recalcularon, para incluir nuevas entidades y Cuentas de Depósito.

Fuente: Banco de la República.

## CUADRO No A12

## CREDITO NETO A CIAS. FTO. COM., ORG. COOP., FONDO DE GARANTIAS Y OTROS INTERMEDIARIOS FINANCIEROS 1/

(Miles de millones de pesos y porcentajes)

Concepto	Saldo a septiembre 20 2013	VARIACIONES					
		SEMANAL		CORRIDO AÑO		ANUAL	
		ABS	%	ABS	%	ABS	%
<b>CREDITO NETO OTROS INTERMED.</b>	<b>1.599</b>	<b>47</b>	<b>3,0</b>	<b>215</b>	<b>15,5</b>	<b>86</b>	<b>5,7</b>
<b>A. CREDITO NETO A CIAS DE FIN. Y A COOP.</b>	<b>22</b>	<b>(2)</b>	<b>(8,7)</b>	<b>(12)</b>	<b>(35,3)</b>	<b>6</b>	<b>35,5</b>
1. CREDITO BRUTO	23	(1)	(3,6)	(11)	(31,7)	3	15,4
a. OMAS DE EXPANSION	20	(1)	(4,1)	(11)	(35,0)	3	18,4
b. OTROS CREDITOS	3	(0)	(0,0)	(0)	(0,2)	(0)	(0,1)
2. PASIVOS	1	1	---	1	---	(3)	(68,4)
a. OMAS DE CONTRACCION	0	0	---	0	---	0	---
b. DEPOSITOS DE CONTRACCIÓN 2/	1	1	---	1	---	(3)	(68,4)
c. OTROS PASIVOS	0	0	---	0	---	(0)	(1,4)
<b>B. CREDITO NETO FDO.GARANTIAS</b>	<b>-8</b>	<b>(0)</b>	<b>3,6</b>	<b>1</b>	<b>(6,4)</b>	<b>(4)</b>	<b>105,4</b>
1. CREDITO BRUTO FDO GARANT	0	0	---	0	---	0	---
2. PASIVOS FONDO GARANTIAS	8	0	3,6	(1)	(6,4)	4	105,4
a. OMAS DE CONTRACCION	0	0	---	0	---	0	---
b. OTROS PASIVOS FDO GARAN	8	0	3,6	(1)	(6,4)	4	105,4
<b>C. CREDITO NETO OTROS INTER 3/</b>	<b>1.586</b>	<b>49</b>	<b>3,2</b>	<b>226</b>	<b>16,6</b>	<b>85</b>	<b>5,6</b>
1.CREDITO BRUTO OTROS INTE	1.683	33	2,0	219	15,0	105	6,7
a. OMAS DE EXPANSION	292	14	5,1	190	187,0	102	53,7
b. FIDEICOMISO FDO. PENSIONAL 4/	1.391	18	1,3	29	2,1	3	0,2
c. OTROS CREDITOS	0	0	7,1	(0)	(70,4)	(0)	(32,6)
2.PASIVOS OTROS INTERMEDI	97	(16)	(14,4)	(7)	(6,5)	21	27,0
a. OMAS DE CONTRACCION	0	0	---	---	---	---	---
b. DEPOSITOS DE CONTRACCIÓN 2/	33	(9)	(20,4)	(13)	(28,1)	30	765,3
c. OTROS PASIVOS	63	(8)	(10,9)	6	11,1	(9)	(12,5)
<b>ITEM DE MEMORANDO</b>							
<b>DEPOS.DE LOS OTROS INTERM EN.B.R 5/</b>	<b>569</b>	<b>63</b>	<b>12,5</b>	<b>112</b>	<b>24,4</b>	<b>101</b>	<b>21,6</b>

1/ A partir del 7 de febrero de 2003, se presenta por separado el crédito neto a las Compañías de Financiamiento Comercial y Organismos Cooperativos de Grado Superior de Carácter Financiero.

2/ A partir del 2 de abril de 2007 refleja el saldo de los depósitos remunerados no constitutivos de encaje, que el Banco de la República activó como mecanismo de contracción monetaria.

3/ Incluye Entidades Fiduciarias, Comisionistas de Bolsa, Compañías de Seguros, Fondos de Pensiones y Cesantías y otros auxiliares financieros que posean cuentas de depósito en el Banco de la República.

4/ A partir de Octubre 21/96 incluye fondos de reservas pensionales trasladados por el B. de la R. a Entidades Fiduciarias.

5/ No incluye el saldo de los depósitos remunerados no constitutivos de encaje.

A partir de Octubre 24 de 2008, las cifras de M3 y la cartera del Sistema Financiero, se recalcularon, para incluir nuevas entidades y Cuentas de Depósito.

Fuente: Banco de la República.

**CUADRO No A13**  
**PRINCIPALES PASIVOS DEL BANCO DE LA REPUBLICA**

Concepto	Saldo a septiembre 20 2013	(Miles de millones de pesos y porcentajes)					
		VARIACIONES					
		SEMANAL		CORRIDO AÑO		ANUAL	
		ABS	%	ABS	%	ABS	%
<b>PRINCIPALES PASIVOS BCO.REP.</b>	<b>33.527</b>	<b>2.223</b>	<b>7,1</b>	<b>19.717</b>	<b>142,8</b>	<b>5.959</b>	<b>21,6</b>
<b>A. DEPOSITOS M/N TESORERIA</b>	<b>24.601</b>	<b>3.338</b>	<b>15,7</b>	<b>16.178</b>	<b>192,1</b>	<b>3.699</b>	<b>17,7</b>
<b>B. OBLIGACIONES EXTERNAS L.P</b>	<b>1</b>	<b>(0)</b>	<b>(1,7)</b>	<b>0</b>	<b>6,5</b>	<b>0</b>	<b>4,9</b>
<b>C. CUENTAS PATRIMONIALES</b>	<b>8.926</b>	<b>(1.115)</b>	<b>(11,1)</b>	<b>3.539</b>	<b>65,7</b>	<b>2.260</b>	<b>33,9</b>
1. PERDIDAS Y GANANCIAS	-1.209	218	(15,3)	(869)	256,0	(1.112)	1.155,4
2. CAPITAL Y RESERVAS	2.289	0	0,0	(0)	(0,0)	(0)	(0,0)
3. RESERVA ESTABIL.MONET Y CAMBIARIA	0	0	---	(108)	(100,0)	(108)	(100,0)
4. SUPERAVIT X LIQUI. C.E.C.	453	0	0,0	0	0,0	0	0,0
5. RESULTADOS DE EJERCICIOS ANTERIORES	0	0		0		0	---
6. SUPERAVIT PATRIMONIAL	7.392	(1.333)	(15,3)	4.516	157,0	3.480	89,0
a. AJUSTE DE CAMBIOS	6.257	(1.333)	(17,6)	4.384	234,0	3.364	116,3
b. OTRAS CUENTAS PATRIMONIALES	1.135	0	0,0	132	13,2	116	11,4

Fuente: Banco de la República.

## III. RESERVAS INTERNACIONALES

CUADRO A14  
RESERVAS INTERNACIONALES NETAS

(Millones de US\$)

Concepto	2012	ACUMULADO AÑO HASTA		
		SEPTIEMBRE 23	SEPTIEMBRE 21	SEPTIEMBRE 20
		2011	2012	2013*
I. SALDO RESERVAS BRUTAS	37.474,1	32.358,3	36.278,8	42.907,3
II. PASIVOS A CORTO PLAZO	7,5	4,6	5,5	4,9
III. SALDO RESERVAS NETAS (II-I) 1/	37.466,6	32.353,7	36.273,3	42.902,3
IV. VARIACION RESERVAS				
Brutas	5.171,2	3.894,7	3.975,9	5.433,2
Netas	5.166,2	3.901,8	3.972,9	5.435,7

(\*) Cifras provisionales, sujetas a revisión.

NOTA: El 7 de agosto de 2009 la Junta de Gobernadores del Fondo Monetario Internacional (FMI) aprobó una asignación general de Derechos Especiales de Giro (DEG) por US\$250 mil millones y una asignación especial por US\$33 mil millones, las cuales se harían efectivas el 28 de agosto y el 9 de septiembre de 2009, respectivamente. Dichas asignaciones se distribuirían según la cuota de participación de cada país miembro. En el caso de Colombia, la asignación general incrementó las reservas internacionales en US\$897 millones el 28 de agosto de 2009 y la asignación especial, en US\$79 millones el 9 de septiembre de 2009.

1/ Las obligaciones del Banco de la República con la Dirección del Tesoro Nacional y otras entidades no son consideradas como pasivos de corto plazo. Por lo tanto, todo cambio en los depósitos en moneda extranjera de la Tesorería en el Banco de la República afecta la variación en el saldo de las reservas internacionales.

CUADRO A14 - A

## Operaciones de Compra - Venta de Divisas del Banco de la República

(Millones de Dólares)

Concepto	2011 Acum Ene-Dic	2012					2013				
		TRIM I	TRIM II	TRIM III	TRIM IV	Acum Ene-Dic	TRIM I	TRIM II	Jul	Ago	Acum Ene-Ago
<b>Compras</b>	3.719,9	779,9	1.180,0	1.419,9	1.464,0	4.843,8	2.112,7	2.006,8	569,8	630,0	5.319,3
<b>Opciones Put</b>	0,0	0,0	0,0	0,0	0,0	0,0	0,0	0,0	0,0	0,0	0,0
Para Acumulación de Reservas Internacionales	0,0	0,0	0,0	0,0	0,0	0,0	0,0	0,0	0,0	0,0	0,0
Para el Control de la Volatilidad	0,0	0,0	0,0	0,0	0,0	0,0	0,0	0,0	0,0	0,0	0,0
<b>Subastas de Compra Directa</b>	3.719,9	779,9	1.180,0	1.419,9	1.464,0	4.843,8	2.112,7	2.006,8	569,8	630,0	5.319,3
Intervención Discrecional	0,0	0,0	0,0	0,0	0,0	0,0	0,0	0,0	0,0	0,0	0,0
<b>Ventas</b>	0,0	0,0	0,0	0,0	0,0	0,0	0,0	0,0	0,0	0,0	0,0
<b>Opciones Call</b>	0,0	0,0	0,0	0,0	0,0	0,0	0,0	0,0	0,0	0,0	0,0
Para el Control de la Volatilidad	0,0	0,0	0,0	0,0	0,0	0,0	0,0	0,0	0,0	0,0	0,0
<b>Gobierno Nacional</b>	0,0	0,0	0,0	0,0	0,0	0,0	0,0	0,0	0,0	0,0	0,0
<b>Compras Netas</b>	3.719,9	779,9	1.180,0	1.419,9	1.464,0	4.843,8	2.112,7	2.006,8	569,8	630,0	5.319,3

\*Información mensual en [http://www.banrep.gov.co/informes-economicos/ine\\_rep\\_comven.htm](http://www.banrep.gov.co/informes-economicos/ine_rep_comven.htm)

Fuente: Banco de la República

**CUADRO A15**  
**RESERVAS INTERNACIONALES \***

(Millones de US\$ y porcentajes)

Concepto	SALDOS EN:			VARIACIONES			
	31 DE DIC	SEPTIEMBRE 21	SEPTIEMBRE 20	SEMANAL	ACUM. MES	CORRIDO AÑO	
	2012	2012	2013**	SEPTIEMBRE 13 SEPTIEMBRE 20	HASTA SEPTIEMBRE 20	US \$	%
<b>I. RESERVAS BRUTAS</b>	<b>37.474,1</b>	<b>36.278,8</b>	<b>42.907,3</b>	<b>92,2</b>	<b>809,3</b>	<b>5.428,0</b>	<b>14,5</b>
Divisas en caja, otros 1/	6,9	6,7	12,0	0,2	0,1	5,2	75,3
Oro	553,8	590,4	451,1	15,6	(12,5)	(102,8)	(18,6)
DEG	1.131,4	1.134,2	1.113,9	9,6	12,3	(17,6)	(1,6)
Posición de reservas FMI	392,3	394,5	420,3	3,6	4,7	28,0	7,1
Inversión de valores 2/	34.893,5	33.737,2	40.408,7	63,1	804,7	5.515,2	15,8
Pesos andinos	20,0	20,0	20,0	0,0	0,0	0,0	0,0
Fondo Latinoamericano de Reservas	476,0	395,9	481,2	0,0	0,0	5,2	1,1
<b>II. PASIVOS EXTERNOS DE CORTO PLAZO</b>	<b>7,5</b>	<b>5,5</b>	<b>4,9</b>	<b>(0,1)</b>	<b>(0,1)</b>	<b>(2,6)</b>	<b>(34,2)</b>
Organismos internacionales	0,0	0,0	0,0	0,0	0,0	0,0	-----
Otros	0,0	0,0	0,0	0,0	0,0	0,0	-----
Convenios Internacionales	0,0	0,0	0,0	0,0	0,0	0,0	-----
Tesorería	0,0	0,0	0,0	0,0	0,0	0,0	-----
Otras Entidades	0,0	0,0	0,0	0,0	0,0	0,0	-----
Fondo Latinoamericano de Reservas	0,0	0,0	0,0	0,0	0,0	0,0	-----
Otras Inversiones 3/	7,5	5,5	4,9	(0,1)	(0,1)	(2,6)	(34,2)
<b>III. RESERVAS NETAS (I-II)</b>	<b>37.466,6</b>	<b>36.273,3</b>	<b>42.902,3</b>	<b>92,3</b>	<b>809,4</b>	<b>5.430,5</b>	<b>14,5</b>

(\*) Calculadas a precios de mercado. (-----) No es posible calcular variación o su explicación no es significativa.

(\*\*) Cifras provisionales, sujetas a revisión.

**NOTA:** El 7 de agosto de 2009 la Junta de Gobernadores del Fondo Monetario Internacional (FMI) aprobó una asignación general de Derechos Especiales de Giro (DEG) por US\$250 mil millones y una asignación especial por US\$33 mil millones, las cuales se harían efectivas el 28 de agosto y el 9 de septiembre de 2009, respectivamente. Dichas asignaciones se distribuirían según la cuota de participación de cada país miembro. En el caso de Colombia, la asignación general incrementó las reservas internacionales en US\$897 millones el 28 de agosto de 2009 y la asignación especial, en US\$79 millones el 9 de septiembre de 2009.

1/ Especies extranjeras en caja y depósitos a la orden en bancos del exterior.

2/ Inversiones en renta fija en el exterior, portafolio en administración, valores por cobrar y convenios internacionales.

3/ Desde enero de 1995, las operaciones de inversión de las reservas internacionales se contabilizan en la fecha de negociación de las mismas, ver nota No.1 del cuadro A14.

Fuente: Banco de la República

**IV. Tasas de Interés**  
**Gráfico A5**  
**DTF SEMANAL 1/**  
**TASA EFECTIVA ANUAL**

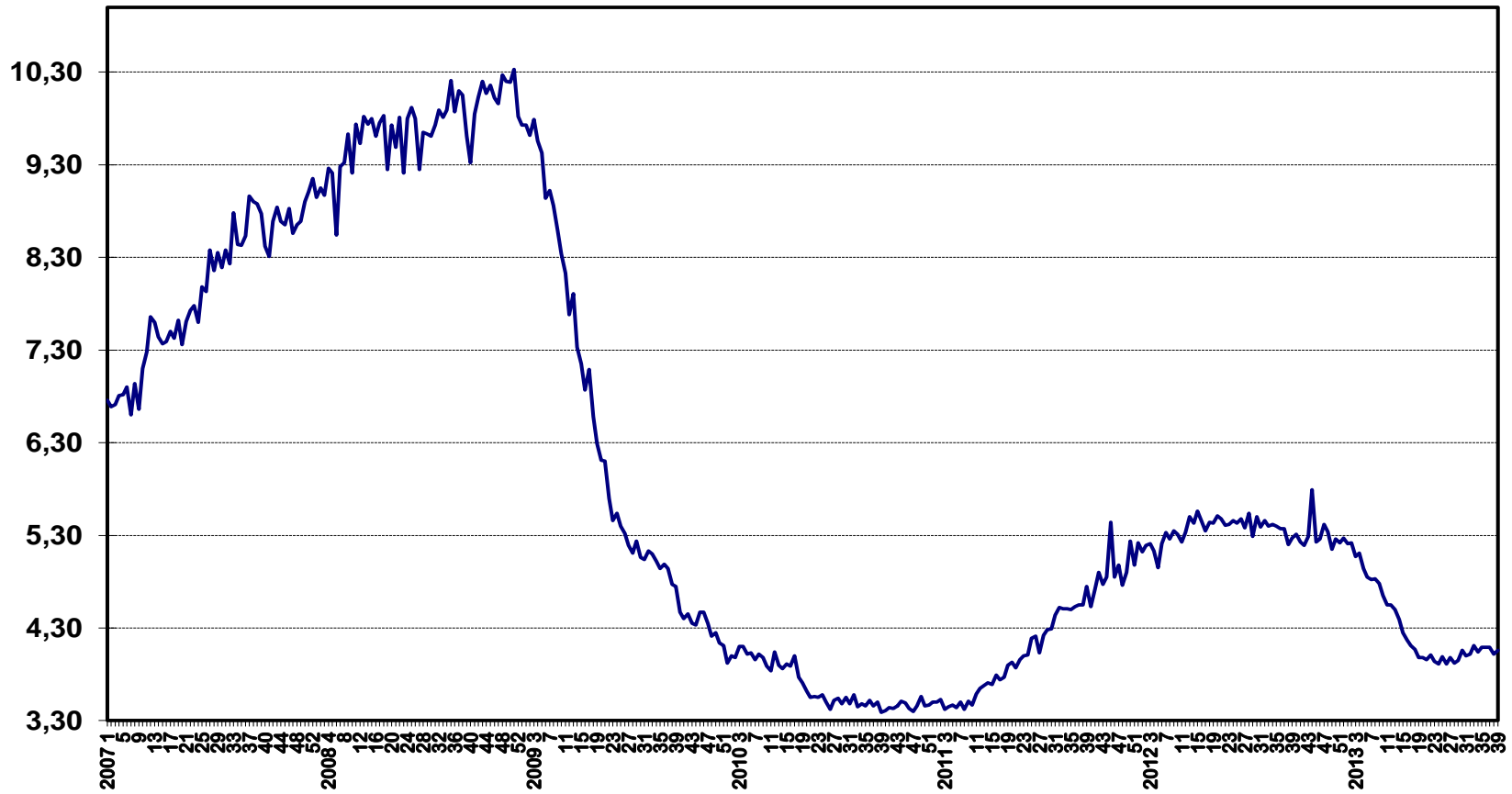



## INFORMACIÓN DE TASAS DE CAPTACIÓN (1)

Tasa efectiva anual y monto en millones de pesos  
FECHA DESDE: 23/09/2013 FECHA HASTA: 27/09/2013

	Bancos (2)		Corporaciones		Compañías		Org. Cooperativos		Coop. Financieras		TOTAL	
	TASA	MONTO	TASA	MONTO	TASA	MONTO	TASA	MONTO	TASA	MONTO	TASA	MONTO
<b>CDT</b>												
A 30 DÍAS	1,05	40.632	2,78	1	0,51	16.810	0,00	-	2,08	3.804	0,97	61.247
ENTRE 31 Y 44 DÍAS	1,37	14.442	0,00	-	1,61	3.538	0,00	-	0,72	1.222	1,37	19.203
A 45 DÍAS	0,70	352	0,00	-	2,02	60	0,00	-	0,30	45	0,84	457
ENTRE 46 Y 59 DÍAS	1,63	1.076	0,00	-	1,81	227	0,00	-	0,72	65	1,62	1.368
A 60 DÍAS	1,67	16.871	0,00	-	0,61	1.780	0,00	-	3,09	1.429	1,67	20.079
ENTRE 61 Y 89 DÍAS	3,69	39.688	0,00	-	1,66	1.128	0,00	-	1,82	405	3,62	41.222
A 90 DÍAS (*)	4,07	1.158.629	3,04	5	4,18	123.598	0,00	-	4,96	16.701	4,08	1.282.232
ENTRE 91 Y 119 DÍAS	4,18	202.381	3,34	19	4,84	17.265	0,00	-	4,62	792	4,23	220.457
A 120 DÍAS	4,21	63.689	4,41	11.000	4,36	28.842	0,00	-	4,77	3.023	4,29	106.554
ENTRE 121 Y 179 DÍAS	4,39	104.481	4,51	12.000	5,27	26.689	0,00	-	5,02	1.680	4,57	144.850
A 180 DÍAS (*)	4,34	392.673	3,75	3	4,47	76.721	0,00	-	5,56	13.912	4,36	469.397
ENTRE 181 Y 359 DÍAS	4,51	327.879	4,79	2.478	5,43	60.387	0,00	-	5,94	3.848	4,67	394.592
A 360 DÍAS (*)	4,85	107.234	5,20	1.006	4,78	17.071	0,00	-	6,29	5.347	4,84	125.311
SUPERIORES A 360 DÍAS	5,41	475.778	5,66	11.000	5,62	14.464	0,00	-	7,06	2.375	5,44	639.117
CAPTACIONES A TRAVÉS DE CDT POR RED DE OFICINAS	3,90	1.145.057	3,43	34	4,34	310.690	0,00	-	4,99	49.878	4,03	1.505.659
CAPTACIONES A TRAVÉS DE CDT POR TESORERÍA	4,63	1.800.748	4,85	37.478	4,74	77.889	0,00	-	5,30	4.770	4,70	2.056.386
<b>CDAT</b>												
A 1 DÍA	0,00	-	0,00	-	0,00	-	0,00	-	0,00	-	0,00	-
ENTRE 2 Y 14 DÍAS	1,50	4.044	0,00	-	0,00	-	0,00	-	0,11	2.601	0,95	6.645
ENTRE 15 Y 29 DÍAS	1,45	655	0,00	-	0,00	-	0,00	-	0,47	173	1,24	828
A 30 DÍAS	0,00	-	0,00	-	0,00	-	0,00	-	0,19	2	0,19	2
ENTRE 31 Y 90 DÍAS	1,14	14.586	0,00	-	0,00	-	0,00	-	2,38	1	1,14	14.588
ENTRE 91 Y 180 DÍAS	4,88	254	0,00	-	0,00	-	0,00	-	0,00	-	4,88	254
DE 181 DÍAS EN ADELANTE	5,46	263	0,00	-	0,00	-	0,00	-	0,00	-	5,46	263
CAPTACIONES A TRAVÉS DE CDAT POR RED DE OFICINAS	1,33	19.803	0,00	-	0,00	-	0,00	-	0,13	2.777	1,18	22.580
CAPTACIONES A TRAVÉS DE CDAT POR TESORERÍA	0,00	-	0,00	-	0,00	-	0,00	-	0,00	-	0,00	-

(\*) El promedio ponderado total excluye la información de los Organismos Cooperativos de grado Superior, de las Cooperativas Financieras, de las Entidades Financieras Especiales.

(1) Este reporte tiene carácter exclusivamente informativo. El promedio ponderado total incluye la inf. de las entidades financieras especiales, salvo que se especifique otra cosa.

(2) Las tasas de captación para los diferentes plazos de los Bancos son equivalentes a la información de la TBS divulgada anteriormente por la Superintendencia Financiera.

Fuente: Cálculos Banco de la República, formato 441 de la Superintendencia Financiera

## INFORMACIÓN SOBRE OPERACIONES INTERBANCARIAS Y REPOS (1)

Tasa efectiva anual y monto en millones de pesos y miles de dólares  
FECHA DESDE: 23/09/2013 FECHA HASTA: 27/09/2013

	CUENTA ACTIVA													
	Bancos		Corporaciones		Compañías		Org. Cooperativos		Entidades Especiales		Coop. Financieras		TOTAL	
	TASA	MONTO	TASA	MONTO	TASA	MONTO	TASA	MONTO	TASA	MONTO	TASA	MONTO	TASA	MONTO
<b>INTERBANCARIOS</b>														
ENTRE 1 Y 5 DÍAS HÁBILES (ÚNICAMENTE EN USD\$) (2)	0,11	5.980.732	0,00	-	0,10	2.900	0,00	-	0,00	-	0,00	-	0,11	5.983.632
A 1 DÍA HÁBIL (OVERNIGHT MONEDA LOCAL)	3,28	629.400	3,28	60	3,32	181.791	0,00	-	3,32	632.850	0,00	-	3,30	1.444.101
ENTRE 2 Y 5 DÍAS HÁBILES (SÓLO EN PESOS)	3,29	590.000	0,00	-	3,27	5.000	0,00	-	3,28	12.500	0,00	-	3,29	607.500
A MÁS DE 5 DÍAS HÁBILES (SÓLO EN PESOS)	0,00	-	0,00	-	0,00	-	0,00	-	0,00	-	0,00	-	0,00	-
ESTABLECIMIENTOS DE CRÉDITO	3,28	1.031.650	0,00	-	3,32	186.291	0,00	-	3,32	645.350	0,00	-	3,30	1.863.291
OTRAS ENTIDADES FINANCIERAS	3,26	187.750	3,28	60	3,23	500	0,00	-	0,00	-	0,00	-	3,26	188.310
<b>REPOS</b>														
ENTRE 1 Y 5 DÍAS HÁBILES (ÚNICAMENTE EN USD\$) (2)	0,00	-	0,00	-	0,00	-	0,00	-	0,00	-	0,00	-	0,00	-
A 1 DÍA HÁBIL (OVERNIGHT MONEDA LOCAL)	0,00	-	0,00	-	0,00	-	0,00	-	0,00	-	0,00	-	0,00	-
ENTRE 2 Y 5 DÍAS HÁBILES (SÓLO EN PESOS)	0,00	-	0,00	-	0,00	-	0,00	-	0,00	-	0,00	-	0,00	-
ENTRE 6 Y 29 DÍAS HÁBILES (SÓLO EN PESOS)	0,00	-	0,00	-	0,00	-	0,00	-	0,00	-	0,00	-	0,00	-
A 30 DÍAS HÁBILES (SÓLO EN PESOS)	0,00	-	0,00	-	0,00	-	0,00	-	0,00	-	0,00	-	0,00	-
ENTRE 31 Y 44 DÍAS HÁBILES (SÓLO EN PESOS)	0,00	-	0,00	-	0,00	-	0,00	-	0,00	-	0,00	-	0,00	-
A 45 DÍAS HÁBILES (SÓLO EN PESOS)	0,00	-	0,00	-	0,00	-	0,00	-	0,00	-	0,00	-	0,00	-
ENTRE 45 Y 59 DÍAS HÁBILES (SÓLO EN PESOS)	0,00	-	0,00	-	0,00	-	0,00	-	0,00	-	0,00	-	0,00	-
A 60 DÍAS HÁBILES (SÓLO EN PESOS)	0,00	-	0,00	-	0,00	-	0,00	-	0,00	-	0,00	-	0,00	-
ENTRE 61 Y 89 DÍAS HÁBILES (SÓLO EN PESOS)	0,00	-	0,00	-	0,00	-	0,00	-	0,00	-	0,00	-	0,00	-
A 90 DÍAS HÁBILES (SÓLO EN PESOS)	0,00	-	0,00	-	0,00	-	0,00	-	0,00	-	0,00	-	0,00	-
ENTRE 91 Y 119 DÍAS HÁBILES (SÓLO EN PESOS)	0,00	-	0,00	-	0,00	-	0,00	-	0,00	-	0,00	-	0,00	-
A 120 DÍAS HÁBILES (SÓLO EN PESOS)	0,00	-	0,00	-	0,00	-	0,00	-	0,00	-	0,00	-	0,00	-
ENTRE 121 Y 179 DÍAS HÁBILES (SÓLO EN PESOS)	0,00	-	0,00	-	0,00	-	0,00	-	0,00	-	0,00	-	0,00	-
A 180 DÍAS HÁBILES (SÓLO EN PESOS)	0,00	-	0,00	-	0,00	-	0,00	-	0,00	-	0,00	-	0,00	-
ENTRE 181 Y 359 DÍAS HÁBILES (SÓLO EN PESOS)	0,00	-	0,00	-	0,00	-	0,00	-	0,00	-	0,00	-	0,00	-
A 360 DÍAS HÁBILES (SÓLO EN PESOS)	0,00	-	0,00	-	0,00	-	0,00	-	0,00	-	0,00	-	0,00	-
ESTABLECIMIENTOS DE CRÉDITO	0,00	-	0,00	-	0,00	-	0,00	-	0,00	-	0,00	-	0,00	-
OTRAS ENTIDADES FINANCIERAS	0,00	-	0,00	-	0,00	-	0,00	-	0,00	-	0,00	-	0,00	-
BANCO DE LA REPÚBLICA	0,00	-	0,00	-	0,00	-	0,00	-	0,00	-	0,00	-	0,00	-
TESORERÍA GENERAL DE LA NACIÓN	0,00	-	0,00	-	0,00	-	0,00	-	0,00	-	0,00	-	0,00	-
ENTIDADES DEL SECTOR PÚBLICO (SECTOR PÚBLICO NO FINANCIERO)	0,00	-	0,00	-	0,00	-	0,00	-	0,00	-	0,00	-	0,00	-
RESIDENTES DEL EXTERIOR	0,00	-	0,00	-	0,00	-	0,00	-	0,00	-	0,00	-	0,00	-
SOCIEDADES FIDUCIARIAS	0,00	-	0,00	-	0,00	-	0,00	-	0,00	-	0,00	-	0,00	-
SOC. ADM. FONDOS DE PENSIONES Y DE CESANTÍAS	0,00	-	0,00	-	0,00	-	0,00	-	0,00	-	0,00	-	0,00	-
SOCIEDADES COMISIONISTAS DE BOLSAS DE VALORES	0,00	-	0,00	-	0,00	-	0,00	-	0,00	-	0,00	-	0,00	-
OTRAS ENTIDADES	0,00	-	0,00	-	0,00	-	0,00	-	0,00	-	0,00	-	0,00	-

(1) Este reporte tiene carácter exclusivamente informativo. (2) Tasas en Dólares

Fuente: Cálculos Banco de la República, formato 441 de la Superintendencia Financiera

## INFORMACIÓN SOBRE OPERACIONES INTERBANCARIAS Y REPOS (1)

Tasa efectiva anual y monto en millones de pesos y miles de dólares  
FECHA DESDE: 23/09/2013 FECHA HASTA: 27/09/2013

	CUENTA PASIVA												TOTAL	
	Bancos		Corporaciones		Compañías		Org. Cooperativos		Entidades Especiales		Coop. Financieras		TASA	MONTO
	TASA	MONTO	TASA	MONTO	TASA	MONTO	TASA	MONTO	TASA	MONTO	TASA	MONTO		
<b>INTERBANCARIOS</b>														
ENTRE 1 Y 5 DÍAS HÁBILES (ÚNICAMENTE EN USDS) (2)	0,35	282.057	0,00	-	0,00	-	0,00	-	0,36	97.500	0,00	-	0,35	379.557
A 1 DÍA HÁBIL (OVERNIGHT MONEDA LOCAL)	3,27	630.500	3,31	722.341	3,68	24.250	0,00	-	3,28	67.010	0,00	-	3,30	1.444.101
ENTRE 2 Y 5 DÍAS HÁBILES (SÓLO EN PESOS)	3,27	345.000	3,30	216.500	3,35	22.000	0,00	-	3,27	24.000	0,00	-	3,29	607.500
A MÁS DE 5 DÍAS HÁBILES (SÓLO EN PESOS)	0,00	-	0,00	-	0,00	-	0,00	-	0,00	-	0,00	-	0,00	-
ESTABLECIMIENTOS DE CRÉDITO	3,28	919.500	3,31	836.241	3,53	46.250	0,00	-	3,28	91.010	0,00	-	3,30	1.893.001
OTRAS ENTIDADES FINANCIERAS	3,27	56.000	3,28	102.600	0,00	-	0,00	-	0,00	-	0,00	-	3,28	158.600
<b>REPOS</b>														
ENTRE 1 Y 5 DÍAS HÁBILES (ÚNICAMENTE EN USDS) (2)	0,00	-	0,00	-	0,00	-	0,00	-	0,00	-	0,00	-	0,00	-
A 1 DÍA HÁBIL (OVERNIGHT MONEDA LOCAL)	3,27	37.519.425	3,27	3.680.000	3,27	99.210	0,00	-	3,25	15.500	0,00	-	3,27	41.314.135
ENTRE 2 Y 5 DÍAS HÁBILES (SÓLO EN PESOS)	0,00	-	0,00	-	0,00	-	0,00	-	0,00	-	0,00	-	0,00	-
ENTRE 6 Y 29 DÍAS HÁBILES (SÓLO EN PESOS)	0,00	-	0,00	-	0,00	-	0,00	-	0,00	-	0,00	-	0,00	-
A 30 DÍAS HÁBILES (SÓLO EN PESOS)	0,00	-	0,00	-	0,00	-	0,00	-	0,00	-	0,00	-	0,00	-
ENTRE 31 Y 44 DÍAS HÁBILES (SÓLO EN PESOS)	0,00	-	0,00	-	0,00	-	0,00	-	0,00	-	0,00	-	0,00	-
A 45 DÍAS HÁBILES (SÓLO EN PESOS)	0,00	-	0,00	-	0,00	-	0,00	-	0,00	-	0,00	-	0,00	-
ENTRE 45 Y 59 DÍAS HÁBILES (SÓLO EN PESOS)	0,00	-	0,00	-	0,00	-	0,00	-	0,00	-	0,00	-	0,00	-
A 60 DÍAS HÁBILES (SÓLO EN PESOS)	0,00	-	0,00	-	0,00	-	0,00	-	0,00	-	0,00	-	0,00	-
ENTRE 61 Y 89 DÍAS HÁBILES (SÓLO EN PESOS)	0,00	-	0,00	-	0,00	-	0,00	-	0,00	-	0,00	-	0,00	-
A 90 DÍAS HÁBILES (SÓLO EN PESOS)	0,00	-	0,00	-	0,00	-	0,00	-	0,00	-	0,00	-	0,00	-
ENTRE 91 Y 119 DÍAS HÁBILES (SÓLO EN PESOS)	0,00	-	0,00	-	0,00	-	0,00	-	0,00	-	0,00	-	0,00	-
A 120 DÍAS HÁBILES (SÓLO EN PESOS)	0,00	-	0,00	-	0,00	-	0,00	-	0,00	-	0,00	-	0,00	-
ENTRE 121 Y 179 DÍAS HÁBILES (SÓLO EN PESOS)	0,00	-	0,00	-	0,00	-	0,00	-	0,00	-	0,00	-	0,00	-
A 180 DÍAS HÁBILES (SÓLO EN PESOS)	0,00	-	0,00	-	0,00	-	0,00	-	0,00	-	0,00	-	0,00	-
ENTRE 181 Y 359 DÍAS HÁBILES (SÓLO EN PESOS)	0,00	-	0,00	-	0,00	-	0,00	-	0,00	-	0,00	-	0,00	-
A 360 DÍAS HÁBILES (SÓLO EN PESOS)	0,00	-	0,00	-	0,00	-	0,00	-	0,00	-	0,00	-	0,00	-
ESTABLECIMIENTOS DE CRÉDITO	0,00	-	0,00	-	0,00	-	0,00	-	0,00	-	0,00	-	0,00	-
OTRAS ENTIDADES FINANCIERAS	0,00	-	0,00	-	0,00	-	0,00	-	0,00	-	0,00	-	0,00	-
BANCO DE LA REPÚBLICA	3,27	37.519.425	3,27	3.670.000	3,27	99.210	0,00	-	3,25	15.500	0,00	-	3,27	41.304.135
TESORERÍA GENERAL DE LA NACIÓN	0,00	-	0,00	-	0,00	-	0,00	-	0,00	-	0,00	-	0,00	-
ENTIDADES DEL SECTOR PÚBLICO (SECTOR PÚBLICO NO FINANCIERO)	0,00	-	0,00	-	0,00	-	0,00	-	0,00	-	0,00	-	0,00	-
RESIDENTES DEL EXTERIOR	0,00	-	0,00	-	0,00	-	0,00	-	0,00	-	0,00	-	0,00	-
SOCIEDADES FIDUCIARIAS	0,00	-	3,28	10.000	0,00	-	0,00	-	0,00	-	0,00	-	3,28	10.000
SOC. ADM. FONDOS DE PENSIONES Y DE CESANTÍAS	0,00	-	0,00	-	0,00	-	0,00	-	0,00	-	0,00	-	0,00	-
SOCIEDADES COMISIONISTAS DE BOLSAS DE VALORES	0,00	-	0,00	-	0,00	-	0,00	-	0,00	-	0,00	-	0,00	-
OTRAS	0,00	-	0,00	-	0,00	-	0,00	-	0,00	-	0,00	-	0,00	-

(1) Este reporte tiene carácter exclusivamente informativo. (2) Tasas en Dólares

Fuente: Cálculos Banco de la República, formato 441 de la Superintendencia Financiera

A 19  
**TASAS DE COLOCACION**  
Tasa efectiva anual y monto en millones de pesos  
FECHA DESDE: 16/09/2013 FECHA HASTA: 20/09/2013

	BANCOS		CORPORACIONES		COMPAÑIAS		ORG. COOPERATIVOS		ENTIDADES ESPECIALES		COOP. FINANCIERAS		TOTAL	
	TASA	MONTO	TASA	MONTO	TASA	MONTO	TASA	MONTO	TASA	MONTO	TASA	MONTO	TASA	MONTO
<b>Créditos de Vivienda</b>														
Construcción de Vivienda diferente de VIS (Pesos)	10,32	7.661	0,00	-	0,00	-	0,00	-	0,00	-	0,00	-	10,32	7.661
Construcción de Vivienda diferente de VIS (UVR)	6,33	28.734	0,00	-	0,00	-	0,00	-	0,00	-	0,00	-	6,33	28.734
Construcción de Vivienda VIS (Pesos)	0,00	-	0,00	-	0,00	-	0,00	-	0,00	-	11,50	1.136	11,50	1.136
Construcción de Vivienda VIS (UVR)	6,98	15.033	0,00	-	0,00	-	0,00	-	0,00	-	0,00	-	6,98	15.033
Adquisición de Vivienda diferente de VIS (Pesos)	10,81	147.698	0,00	-	14,61	127	0,00	-	11,34	4.783	14,42	331	10,84	152.938
Adquisición de Vivienda diferente de VIS (UVR)	8,62	7.448	0,00	-	0,00	-	0,00	-	7,92	13.611	0,00	-	8,17	21.059
Adquisición de Vivienda VIS (Pesos)	12,01	28.962	0,00	-	12,91	302	0,00	-	11,45	2.517	12,39	217	11,98	31.999
Adquisición de Vivienda VIS (UVR)	10,01	8.247	0,00	-	10,70	633	0,00	-	7,30	7.819	0,00	-	8,77	16.699
<b>Crédito de Consumo</b>														
Entre 31 y 365 días	21,92	8.393	0,00	-	25,76	708	0,00	-	0,00	-	17,22	840	21,80	9.942
Entre 366 y 1095 días	22,88	135.707	0,00	-	21,58	3.312	0,00	-	13,50	12	18,54	4.770	22,71	143.801
Entre 1096 y 1825 días	17,95	295.897	0,00	-	17,25	13.057	0,00	-	0,00	-	18,49	14.219	17,94	323.173
A más de 1825 días	15,13	342.075	0,00	-	18,08	6.762	0,00	-	12,50	5	18,80	8.578	15,28	357.420
<b>Microcréditos (Modalidad de Leasing)</b>														
Entre 31 y 365 días	0,00	-	0,00	-	0,00	-	0,00	-	0,00	-	0,00	-	-	-
Entre 366 y 1095 días	0,00	-	0,00	-	0,00	-	0,00	-	0,00	-	0,00	-	-	-
Entre 1096 y 1825 días	0,00	-	0,00	-	0,00	-	0,00	-	0,00	-	0,00	-	-	-
A más de 1825 días	0,00	-	0,00	-	0,00	-	0,00	-	0,00	-	0,00	-	-	-
<b>Microcréditos (Diferentes de Leasing)</b>														
Entre 31 y 365 días	38,44	7.213	0,00	-	47,68	869	0,00	-	0,00	-	22,54	212	39,00	8.294
Entre 366 y 1095 días	34,11	50.331	0,00	-	41,12	5.008	0,00	-	0,00	-	30,06	556	34,70	55.895
Entre 1096 y 1825 días	32,45	8.422	0,00	-	29,68	1.163	0,00	-	0,00	-	26,58	319	31,93	9.904
A más de 1825 días	28,56	2.103	0,00	-	0,00	-	0,00	-	0,00	-	0,00	-	28,56	2.103
<b>Créditos Comerciales (Ordinario)</b>														
Entre 31 y 365 días	10,12	441.147	7,75	15.000	12,94	124.937	0,00	-	0,00	-	11,54	2.743	10,67	583.827
Entre 366 y 1095 días	10,80	238.604	0,00	-	12,62	18.842	0,00	-	0,00	-	16,50	50	10,93	257.496
Entre 1096 y 1825 días	11,05	106.042	0,00	-	12,94	17.062	0,00	-	0,00	-	17,36	83	11,31	123.187
A más de 1825 días	9,77	223.507	0,00	-	11,05	14.633	0,00	-	0,00	-	15,29	297	9,86	238.436
<b>Créditos Comerciales (Preferencial o Corporativo)</b>														
Entre 31 y 365 días	7,11	884.641	0,00	-	10,00	200	0,00	-	0,00	-	6,76	750	7,11	885.591
Entre 366 y 1095 días	7,97	121.522	0,00	-	7,70	4.377	0,00	-	0,00	-	0,00	-	7,96	125.899
Entre 1096 y 1825 días	8,19	71.964	0,00	-	7,87	12.472	0,00	-	0,00	-	0,00	-	8,14	84.435
A más de 1825 días	7,85	220.703	0,00	-	8,84	11.256	0,00	-	0,00	-	0,00	-	7,90	231.959
<b>Créditos Comerciales (Tesorería)</b>														
Entre 1 y 5 días	5,82	54.474	0,00	-	0,00	-	0,00	-	0,00	-	0,00	-	5,82	54.474
Entre 6 y 14 días	6,70	13.667	0,00	-	0,00	-	0,00	-	0,00	-	0,00	-	6,70	13.667
Entre 15 y 30 días	7,27	152.900	0,00	-	16,36	165	0,00	-	0,00	-	8,40	34	7,28	153.098

Fuente: Cálculos Banco de la República, formato 088 de la Superintendencia Financiera de Colombia.

\* El promedio ponderado total no incluye las tasas de las Entidades Financieras Especiales excepto el Fondo Nacional de Ahorro.

A 20  
**TASAS DE COLOCACION**  
Tasa efectiva anual y monto en millones de pesos  
FECHA DESDE: 16/09/2013 FECHA HASTA: 20/09/2013

	BANCOS		CORPORACIONES		COMPAÑIAS		ORG. COOPERATIVOS		ENTIDADES ESPECIALES		COOP. FINANCIERAS		TOTAL	
	TASA	MONTO	TASA	MONTO	TASA	MONTO	TASA	MONTO	TASA	MONTO	TASA	MONTO	TASA	MONTO
<b>Tarjetas de Crédito Personas Naturales</b>														
Avances en efectivo	29,17	189.501	0,00	-	29,23	25.518	0,00	-	0,00	-	29,46	9	29,17	215.029
Consumos a 1 mes	4,25	143.806	0,00	-	27,73	1.431	0,00	-	0,00	-	20,00	1	4,49	145.238
Consumos entre 2 y 6 meses	29,88	141.096	0,00	-	29,32	3.042	0,00	-	0,00	-	20,00	4	29,87	144.143
Consumos entre 7 y 12 meses	29,61	83.123	0,00	-	29,21	22.389	0,00	-	0,00	-	20,09	5	29,53	105.517
Consumos entre 13 y 18 meses	29,84	11.164	0,00	-	29,21	877	0,00	-	0,00	-	0,00	-	29,79	12.041
Consumos a más de 18 meses	27,94	134.520	0,00	-	29,16	5.162	0,00	-	0,00	-	20,09	8	27,99	139.690
<b>Tarjetas de Crédito Empresariales</b>														
Avances en efectivo	29,63	17.911	0,00	-	29,68	0	0,00	-	0,00	-	0,00	-	29,63	17.911
Consumos a 1 mes	2,66	60.929	0,00	-	29,68	12	0,00	-	0,00	-	0,00	-	2,66	60.940
Consumos entre 2 y 6 meses	29,46	9.095	0,00	-	29,68	4	0,00	-	0,00	-	0,00	-	29,46	9.099
Consumos entre 7 y 12 meses	29,25	6.607	0,00	-	29,68	0	0,00	-	0,00	-	0,00	-	29,25	6.608
Consumos entre 13 y 18 meses	29,68	199	0,00	-	0,00	-	0,00	-	0,00	-	0,00	-	29,68	199
Consumos a más de 18 meses	22,44	5.448	0,00	-	0,00	-	0,00	-	0,00	-	0,00	-	22,44	5.448
<b>Descubiertos en Cuenta Corriente Bancaria</b>														
Sobregiros	23,51	1.549.217	0,00	-	0,00	-	0,00	-	0,00	-	0,00	-	23,51	1.549.217
<b>Créditos Especiales</b>														
Acordados según ley 550 de 1999	18,86	70	0,00	-	0,00	-	0,00	-	0,00	-	0,00	-	18,86	70
Acordados según ley 617 de 2000	7,47	7.700	0,00	-	0,00	-	0,00	-	0,00	-	0,00	-	7,47	7.700
<b>Depósitos y Cuentas de Ahorro</b>														
Depósitos de ahorro ordinarios activos	2,35	115.320.431	4,04	472.541	2,39	137.147	0,00	-	0,00	-	1,60	362.233	2,35	116.292.351
Cuentas de ahorro especial en UVR	0,00	-	0,00	-	0,00	-	0,00	-	0,00	-	0,00	-	0,00	-
Cuentas de ahorro especial en pesos	1,52	436.930	0,00	-	0,00	-	0,00	-	0,00	-	3,00	2.175	1,53	439.106
Cuentas de ahorro AFC (en pesos)	1,98	703.874	0,00	-	0,00	-	0,00	-	0,00	-	0,00	-	1,98	703.874
<b>Certificados de Ahorro de Valor Real (CAVR)</b>														
CAVR Total*	2,90	83.437	0,00	-	0,00	-	0,00	-	0,00	-	0,00	-	2,90	83.437

Fuente: Cálculos Banco de la República, formato 088 de la Superintendencia Financiera de Colombia.

\* Debido a los cambios realizados al Formato 088 (Circular Externa 047 del 20 de Nov de 2012 de la Superintendencia Financiera de Colombia) la información desagregada por plazos para los Certificados de Ahorro de Valor Real no está disponible.