



**BANCO DE LA REPUBLICA**  
**Subgerencia de Estudios Económicos**

**ESTADISTICAS MONETARIAS Y CAMBIARIAS**  
Correspondiente a la semana No. 08 del año 2013

SG-EE – 03 – 13 – 16 – L

**Preparado por: Subgerencia de Estudios Económicos**

**8 de marzo de 2013**

**Nota :** Las cifras de este memorando son provisionales y corresponden al 22 de febrero de 2013 a menos que se indique otra fecha.

## CONTENIDO

	Página
I. AGREGADOS MONETARIOS Y CREDITICIOS	
A. Base Monetaria	1
B. Medios de Pago	6
C. Oferta Monetaria Ampliada	8
D. Crédito y Portafolio Financiero	12
II. TASAS DE INTERES, TASA DE CAMBIO Y PRECIOS	
A. Tasa de Interés	15
B. Tasa de Cambio Representativa del Mercado	18
C. Índice de Tasa de Cambio Real	18
D. Comportamiento del Índice de Precios al Consumidor	19
III. SITUACION EXTERNA	
A. Reservas Internacionales Netas	20
B. Balanza Cambiaria Doméstica	20
C. Balanza Cambiaria Consolidada	24
D. Comercio Exterior	28
E. Endeudamiento Externo del Sistema Financiero	31

## ANEXOS

I. AGREGADOS MONETARIOS Y CREDITICIOS	
A. Base Monetaria (Promedio)	33
B. Medios de Pago (Promedios)	34
C. Otros Agregados (Promedios)	35
D. Otras Estadísticas	38
E. Posición de Encaje del sistema financiero	39
II. SECTORIZACION DE LA BASE MONETARIA	40
III. RESERVAS INTERNACIONALES	44
IV. TASAS DE INTERES	
DTF	46
Tasas de Captación	47
Interbancarias y Repos	48
Tasas de Colocación	50
V. PRECIOS	
Índice de Precios del Consumidor	52
Índice de Precios del Productor	55

- 1º. La información correspondiente a la sectorización del Banco de la República para el mes de Enero de 2013 y del sistema financiero para el mes de Diciembre de 2012, se encuentra disponible a solicitud del público. Los interesados pueden comunicarse a la sección de Sector Financiero al teléfono 3430409, o vía Internet a [jbeltrpe@banrep.gov.co](mailto:jbeltrpe@banrep.gov.co).
- 2º. A partir del 3 de julio de 2001 las Bolsas de Bogotá, Medellín y Occidente se unificaron para conformar la Bolsa de Valores de Colombia. La información correspondiente al Índice de Bolsa de Valores de Colombia (IGBC) , se encuentra disponible en la página de Internet del Banco: [http://www.banrep.gov.co/informes-economicos/ine\\_rep\\_indedia.htm](http://www.banrep.gov.co/informes-economicos/ine_rep_indedia.htm); y se actualiza todos los viernes.

## I. AGREGADOS MONETARIOS Y CREDITICIOS

### A. Base Monetaria

**CUADRO No 1**  
**COMPONENTES DE LA BASE MONETARIA**

(Miles de millones de pesos y porcentajes)

Concepto	Saldo a febrero 22 2013	VARIACIONES					
		SEMANAL		CORRIDO AÑO		ANUAL	
		ABS	%	ABS	%	ABS	%
<b>BASE MONETARIA -USOS- (A+B)</b>	51,746	1,630	3.3	(4,717)	(8.4)	4,696	10.0
<b>A. EFECTIVO</b>	30,599	(565)	(1.8)	(4,100)	(11.8)	1,583	5.5
1. MONEDA FUERA SISTEMA FINANCIERO	30,565	(566)	(1.8)	(4,112)	(11.9)	1,584	5.5
2. DEPOSITOS PARTICULARES	34	1	3.7	13	58.0	(2)	(4.6)
<b>B. RESERVA SISTEMA FINANCIERO</b>	21,147	2,195	11.6	(618)	(2.8)	3,114	17.3
1. EFECTIVO EN CAJA SISTEMA FINANCIERO	9,157	168	1.9	(31)	(0.3)	858	10.3
2. DEPOS. DEL SIST. FINANCIERO B.R 1/	11,990	2,027	20.3	(586)	(4.7)	2,255	23.2

1/ Corresponde a cuentas corrientes del sistema financiero en el Banco de la República

Fuente: Banco de la República.

**CUADRO No 2**

### COEFICIENTES DE PREFERENCIA POR EFECTIVO Y RESERVA MONETARIA

	febrero 22 2013	VARIACIONES					
		SEMANAL		CORRIDO AÑO		ANUAL	
		ABS	%	ABS	%	ABS	%
I. MULTIPLICADOR DE M3 1/	5.8	(0.19)	(3.2)	0.45	8.4	0.25	4.6
II. EFECTIVO / PSE (e)	11.4	(0.23)	(2.0)	(1.64)	(12.6)	(1.16)	(9.2)
II. RESERVA / PSE (r)	7.9	0.81	11.4	(0.30)	(3.7)	0.07	0.9

1/ Multiplicador =  $(e + 1) / (e + r)$

PSE = PASIVOS SUJETOS A ENCAJE

Fuente: Banco de la República.

**CUADRO No 3**

### BASE MONETARIA Y PROMEDIOS MOVILES

(Miles de millones de pesos)

Concepto	febrero 22 2013
FIN DE	51,746
PROMEDIO SEMANAL	50,275
PROMEDIO MOVIL DIARIO DE ORDEN 20	50,890
PROMEDIO MOVIL DIARIO DE ORDEN 45	52,226

Fuente: Banco de la República.

**CUADRO No 4**  
**PRINCIPALES OPERACIONES QUE EXPLICAN LA VARIACION SEMANAL**  
**DE LA BASE MONETARIA**

(Miles de millones de pesos)

Por concepto de :	VARIACION Del 15 al 22 de feb 2013
<b>TOTAL (I-II)</b>	<b>1,630</b>
<b>I. FACTORES EXPANSIONISTAS</b>	<b>2,084</b>
Crédito neto a bancos y corporaciones financieras	1,125
Omas de Expansión	1,155
Otros Pasivos	-1
Depositos de Contracción 2/	-30
Reservas Internacionales Netas 1/	898
Crédito Neto a la Tesorería	56
Otros activos netos	5
<b>II. FACTORES CONTRACCIONISTAS</b>	<b>454</b>
Cuentas patrimoniales	444
Crédito neto a otros intermediarios	10
Otros Pasivos	10
Depositos de Contracción 2/	7
Otros Pasivos Fondo de Garantías	-2
Fideicomisos Fdo Pensional	-4

1/ A partir de septiembre 17 de 2004, se utilizan las Reservas Internacionales Netas como fuente de la Base Monetaria.

2/ A partir del 2 de abril de 2007, el Banco de la República activó como mecanismo de contracción monetaria los depósitos remunerados no constitutivos de encaje.

**GRAFICO 1  
BASE MONETARIA**

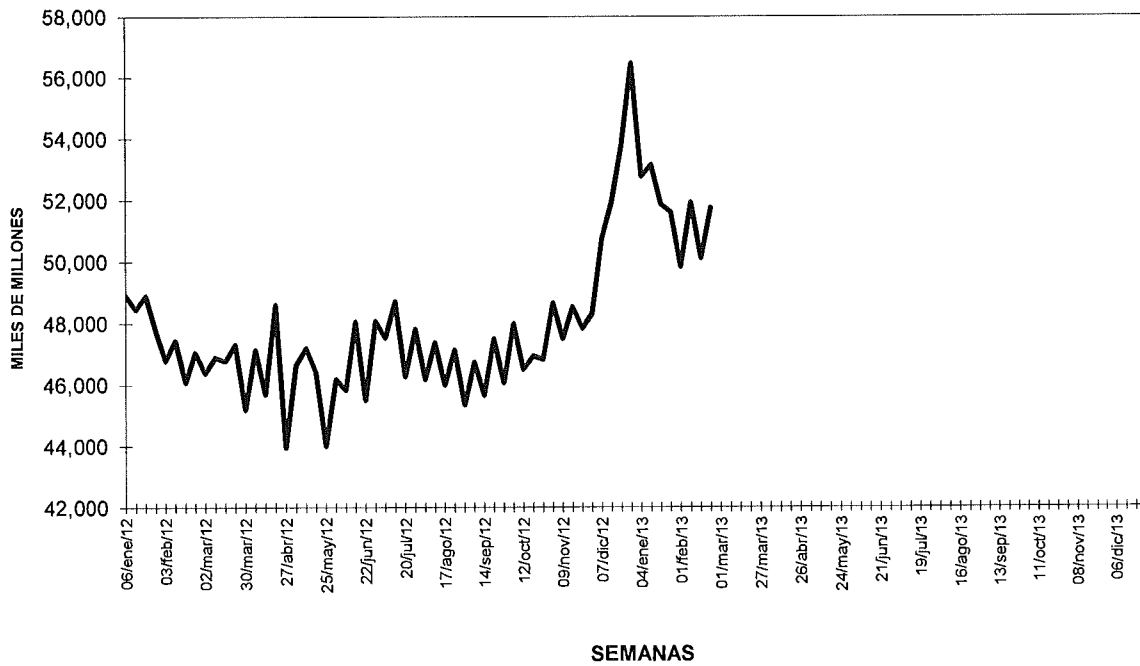

Fuente: Banco de la República.

**GRAFICO 2**  
**BASE MONETARIA**  
**Promedios móviles diarios**

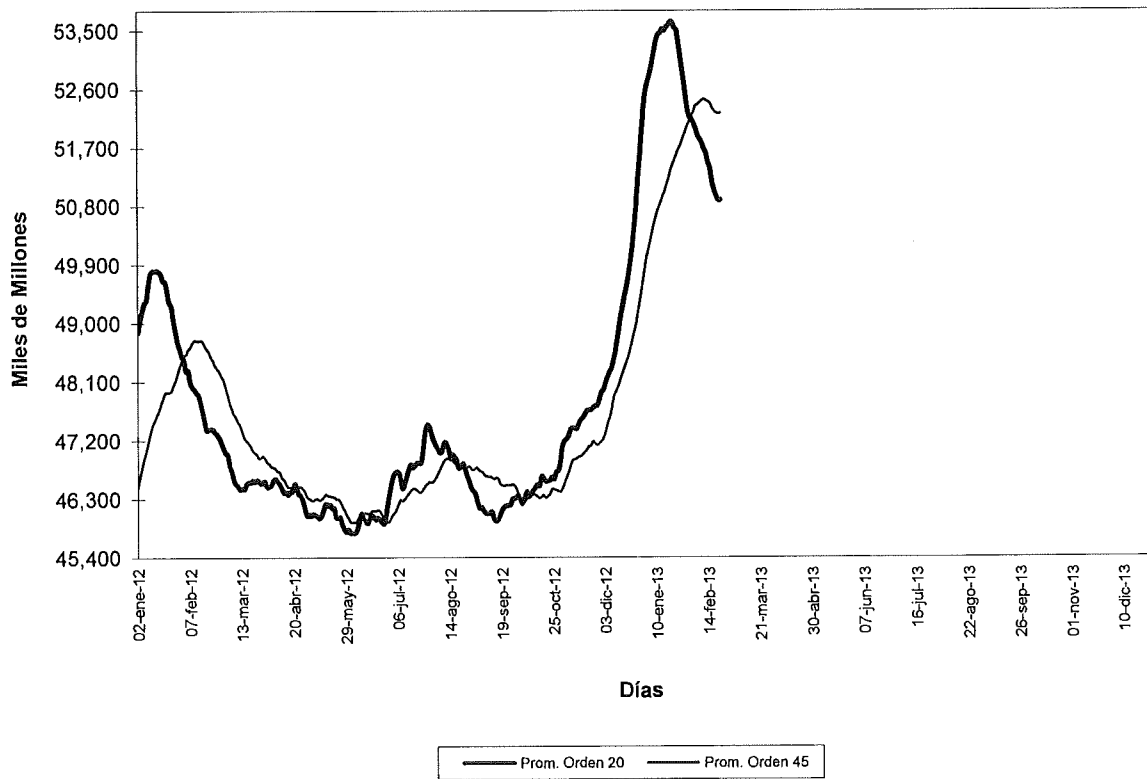

Fuente: Banco de la República.

**GRAFICO 3**  
**BASE MONETARIA**  
**PROMEDIOS MOVILES DE ORDEN 4 Y ORDEN 13**  
**(VARIACIONES % ANUALES)**

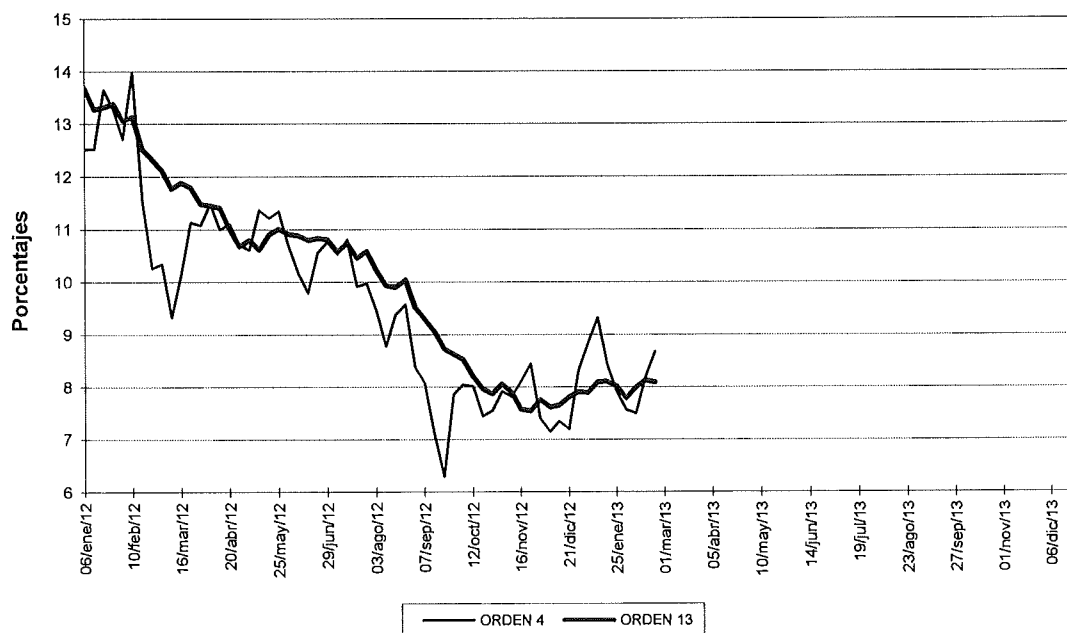

Fuente: Banco de la República.

## B. Medios de Pago

**CUADRO No 5  
MEDIOS DE PAGO (M1)**

(Miles de millones de pesos y porcentajes)

Concepto	SALDOS			VARIACIONES %								
	febrero 25 2011	febrero 24 2012	febrero 22 2013	SEMANAL			CORRIDO AÑO			ANUAL		
				2011	2012	2013	2011	2012	2013	2011	2012	2013
MEDIOS DE PAGO (M1)	56,780	60,604	66,944	0.7	0.1	0.7	(8.6)	(12.0)	(8.6)	19.1	6.6	10.6
BASE MONETARIA	43,535	47,050	51,746	2.0	2.1	3.3	(3.0)	(8.4)	(8.4)	18.3	8.1	10.0
MULTIPLICADOR DE M1	1.30	1.29	1.29	(1.3)	(1.9)	(2.5)	(5.7)	(4.0)	(0.3)	0.7	(1.4)	0.6
II. EFECTIVO / CTAS CTES	88.4%	92.2%	84.2%	(2.5)	(3.8)	(4.6)	(4.0)	(2.3)	(6.5)	(2.2)	4.3	(8.6)
III. RESERVA / CTAS CTES.	56.1%	57.3%	58.2%	4.5	7.0	8.4	19.9	13.0	3.0	(0.9)	2.2	1.6

Fuente: Banco de la República. Cálculos con información de los formatos 281 y 442 de la Superintendencia Financiera

**CUADRO No 6  
COMPONENTES DE LOS MEDIOS DE PAGO (M1)**

(Miles de millones de pesos y porcentajes)

Concepto	Saldo a febrero 22 2013	VARIACIONES					
		SEMANAL		CORRIDO AÑO		ANUAL	
		ABS	%	ABS	%	ABS	%
I. MEDIOS DE PAGO (M1) <sup>(A+B)</sup>	66,944	481	0.7	(6,290)	(8.6)	6,440	10.6
A. EFECTIVO	30,699	(666)	(1.8)	(4,100)	(11.8)	1,683	5.5
1. MONEDA FUERA SIST. FINANCIERO 1/	30,565	(666)	(1.8)	(4,112)	(11.9)	1,584	5.5
2. DEPOSITOS PARTICULARES 2/	34	1	3.7	13	58.0	(2)	(4.6)
B. DEPOSITOS EN CTA.CTE	36,345	1,045	3.0	(2,190)	(6.7)	4,857	15.4
1. CTA.CTE's PRIVADAS	24,979	311	1.3	(2,612)	(9.5)	2,170	9.5
2. CTA.CTE's OFICIALES	11,366	735	6.9	422	3.9	2,687	31.0
II. EFECTIVO / M1	45.7%	(0)	(2.6)	(0)	(3.6)	(0)	(4.7)
III. CTAS CTES / M1	54.3%	0	2.2	0	3.2	0	4.3

1/ Incluye billetes en circulación + moneda metálica (en circulación) - caja sistema financiero

2/ Corresponde a cuentas corrientes de entidades especiales en el Banco de la República.

A partir de Octubre 24 de 2008, las cifras de M3 y la cartera del Sistema Financiero, se recalcularán, para incluir nuevas entidades y Cuentas de Depósito.

Fuente: Banco de la República. Cálculos con información de los formatos 281 y 442 de la Superintendencia Financiera



**GRAFICO 4**  
**MEDIOS DE PAGO M1**  
**PROMEDIOS MOVILES DE ORDEN 4 Y ORDEN 13**  
**(VARIACIONES % ANUALES)**

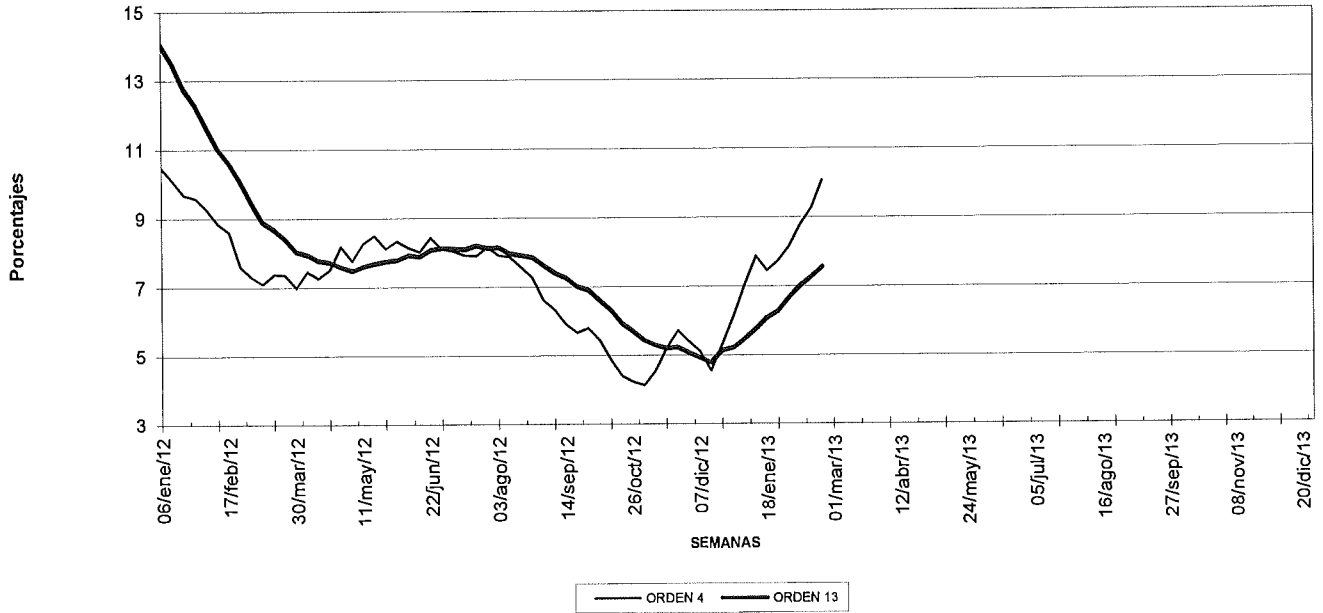

Fuente: Banco de la República. Cálculos con información de los formatos 281 y 442 de la Superintendencia Financiera

## C. Oferta Monetaria Ampliada \*

**GRAFICO 5  
EVOLUCION DE M3**

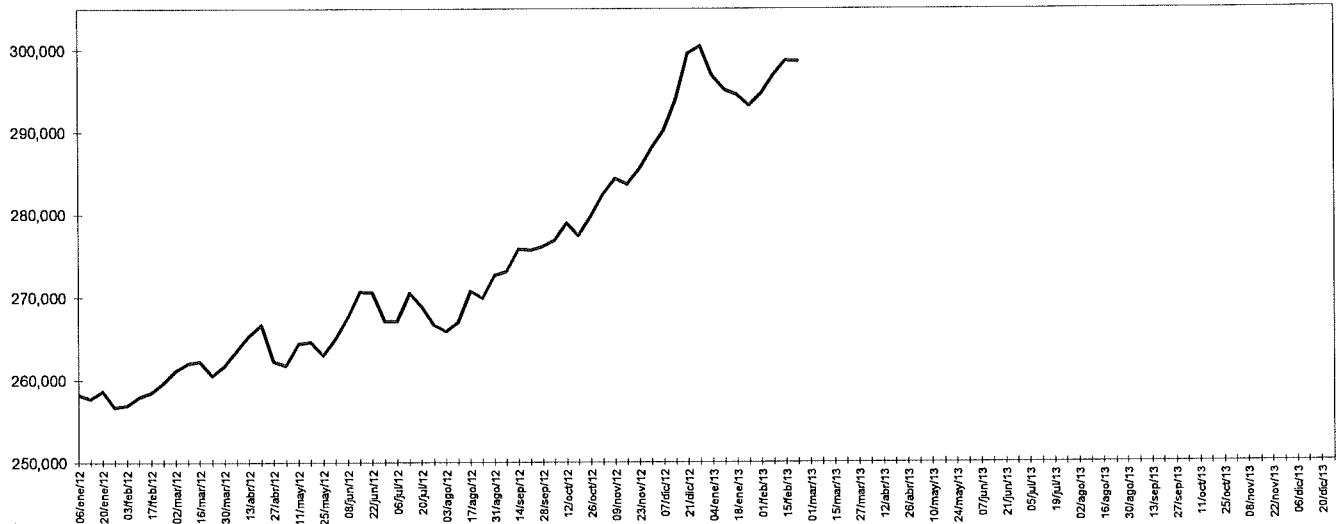

Fuente: Banco de la República. Cálculos con información de los formatos 281 y 442 de la Superintendencia Financiera

**CUADRO No 8  
M3 Y BASE MONETARIA  
22 de febrero de 2013**

(Miles de millones de pesos)

	M3 1/	BASE	Multiplicador
<b>I. Cifras a fin de semana</b>			
Saldo	298,618	51,746	5.771

1/ M3 = efectivo + pasivos sujetos a encaje. A partir de junio 29 de 2001 se incluye en este agregado los CDT de las entidades especiales y los depósitos a la vista de las entidades no bancarias.

Fuente: Banco de la República. Cálculos con información de los formatos 281 y 442 de la Superintendencia Financiera

## TASA DE CRECIMIENTO DE M3

	M3	
	2012	2013
Año completo	17.6	15.0
Año corrido	(0.1)	(0.6)

Fuente: Banco de la República. Cálculos con información de los formatos 281 y 442 de la Superintendencia Financiera

**GRAFICO 6**  
**M3 Y BASE**  
**(VARIACION % ANUAL)**

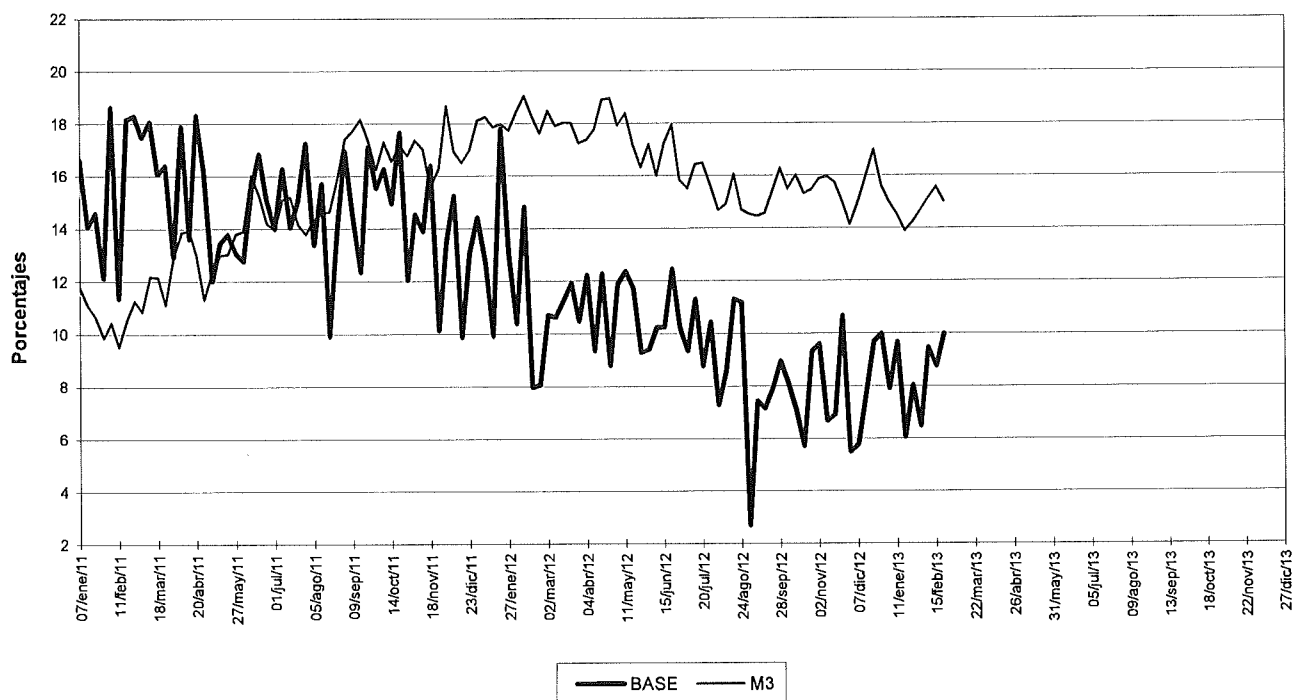

Fuente: Banco de la República. Cálculos con información de los formatos 281 y 442 de la Superintendencia Financiera

**GRAFICO 7**  
**MULTIPLICADOR DE M3**

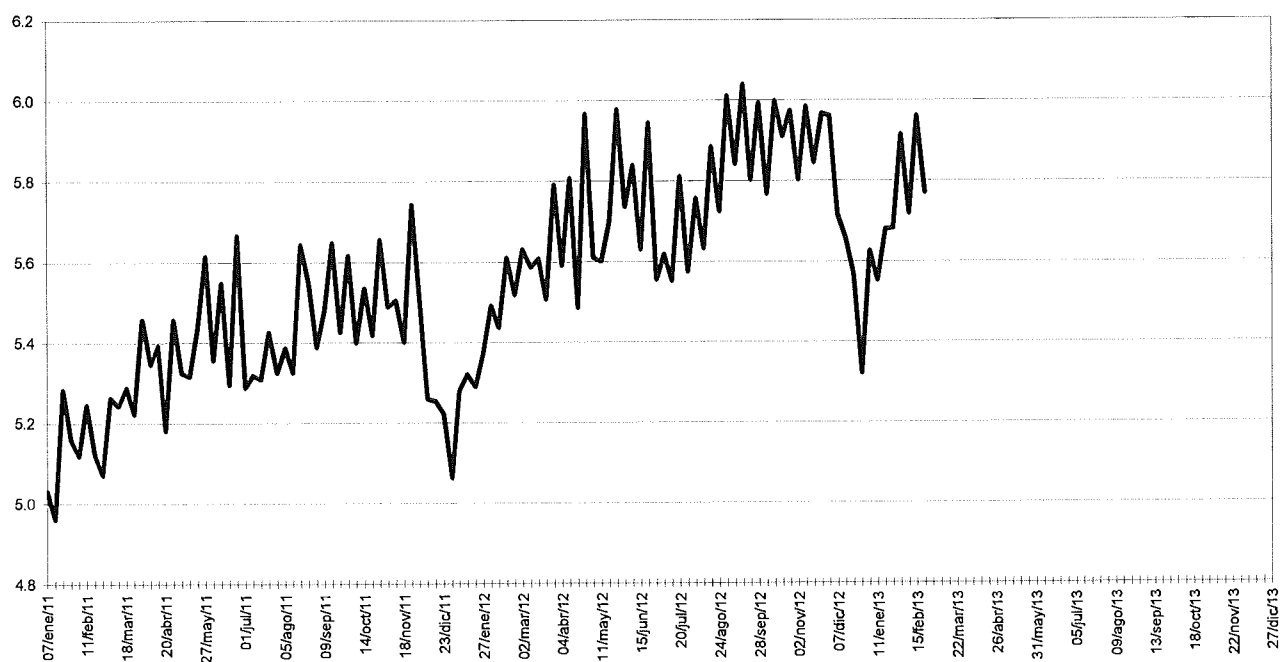

Fuente: Banco de la República. Cálculos con información de los formatos 281 y 442 de la Superintendencia Financiera

**GRAFICO 8**  
**M3**  
**PROMEDIOS MOVILES DE ORDEN 4 Y ORDEN 13**  
**(VARIACIONES % ANUALES)**

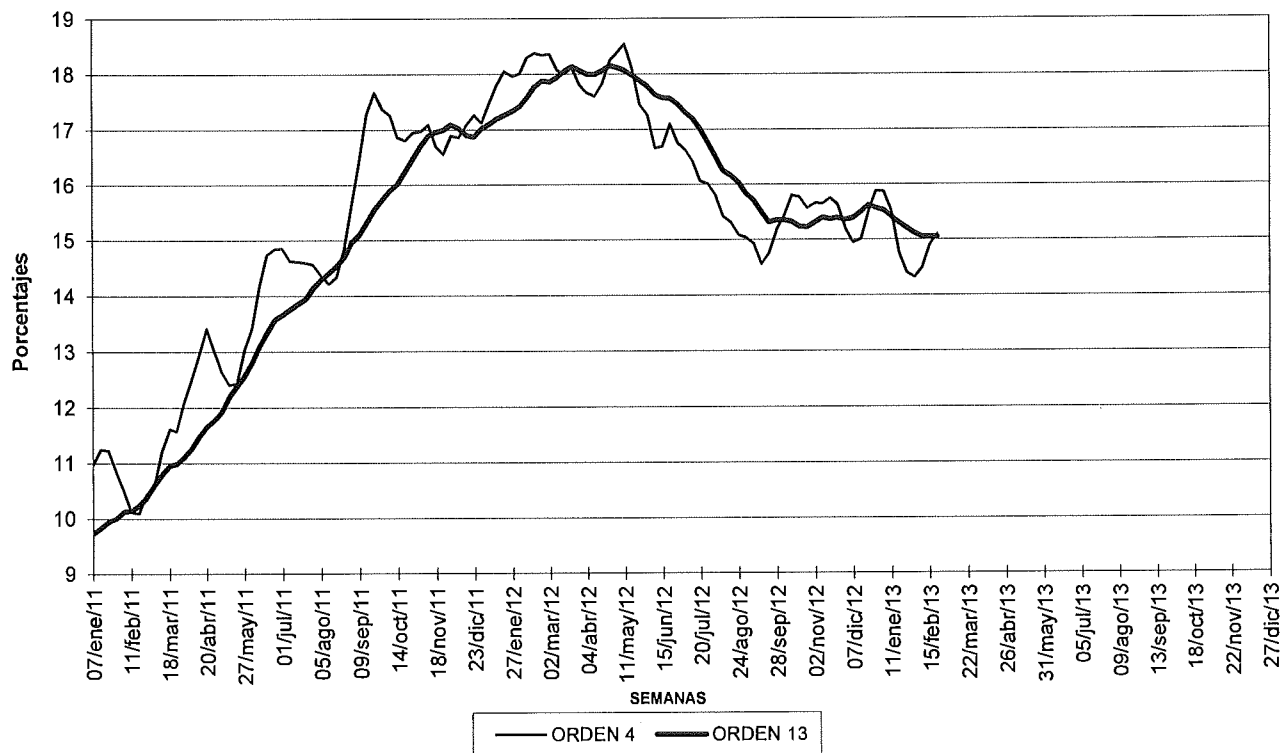

Fuente: Banco de la República. Cálculos con información de los formatos 281 y 442 de la Superintendencia Financiera

**CUADRO No 9**  
**OFERTA MONETARIA AMPLIADA - M3**  
Miles de millones de pesos y porcentajes

Concepto	Saldo a febrero 22 2013	VARIACIONES					
		SEMANAL		CORRIDO AÑO		ANUAL	
		ABS	%	ABS	%	ABS	%
<b>OFERTA MONETARIA AMPLIADA- M3 1/</b>	<b>298,618</b>	<b>(92)</b>	<b>0.0</b>	<b>(1,850)</b>	<b>-0.6</b>	<b>38,953</b>	<b>15.0</b>
<b>1. Efectivo</b>	30,599	(565)	-1.8	(4,100)	-11.8	1,583	5.5
<b>2. Pasivos Sujetos a Encaje</b>	268,019	473	0.2	2,250	0.8	37,370	16.2
Cuenta Corriente	36,345	1,045	3.0	(2,190)	-5.7	4,857	15.4
Ahorros	108,571	(1,531)	-1.4	(2,180)	-2.0	8,731	8.7
CDT + BONOS	112,880	54	0.0	5,291	4.9	21,923	24.1
CDT menor a 18 meses	46,937	(155)	-0.3	2,050	4.6	7,389	18.7
CDT mayor a 18 meses	45,101	(16)	0.0	2,617	6.2	11,727	35.1
Bonos	20,842	224	1.1	623	3.1	2,806	15.6
Depósitos Fiduciarios (impuestos y otros conceptos)	7,376	940	14.6	3,156	74.8	1,841	33.3
Depósitos a la Vista	2,848	(34)	-1.2	(1,827)	-39.1	18	0.6
Repos con el Sector Real	-	-	-	0	-	0	-
<b>ITEM DE MEMORANDO</b>							
M1. Medios de pago	66,944	481	0.7	(6,290)	-8.6	6,440	10.6
M1 + Ahorros	175,515	(1,051)	-0.6	(8,470)	-4.6	15,171	9.5
Cuasidíneros: Ahorro + CDT	200,608	(1,702)	-0.8	2,488	1.3	27,847	16.1
M2 = M1 + Cuasidíneros	267,552	(1,221)	-0.5	(3,802)	-1.4	34,287	14.7

1/ A partir de junio 29 de 2001 se incluye en este agregado los CDT de las entidades especiales y los depósitos a la vista de las entidades no bancarias.

A partir de Octubre 24 de 2008, las cifras de M3 y la cartera del Sistema Financiero, se recalcularon, para incluir nuevas entidades y Cuentas de Depósito.

La presentación del Cuadro No. 9 cambió a partir de marzo 26 de 2010 debido a que se unificó el criterio de las cifras mostradas. Antes se presentaban algunos instrumentos por tipo de entidad (bancos, corfinancieras, etc.) y otros no. Ahora las cifras se presentan únicamente por instrumento.

Fuente: Banco de la República. Cálculos con información de los formatos 281 y 442 de la Superintendencia Financiera

**Cuadro 9B**  
Oferta Monetaria Ampliada M3 - Privada y Pública 1/

	DICIEMBRE			DICIEMBRE			JUNIO			SEPTIEMBRE			DICIEMBRE		
	2008	2009	%	2010	2011	%	2011	2012	%	2011	2012	%	2011	2012	%
<b>M3 Privado</b>	153,780	168,936	8.6	186,273	221,710	19.0	181,201	223,732	17.0	199,117	232,489	16.8	221,716	268,584	15.7
Efectivo	24,365	25,687	5.4	29,720	33,404	12.4	26,835	29,391	9.1	27,308	29,088	6.5	33,404	35,092	5.1
<b>PSE</b>	128,415	141,249	9.1	156,553	188,312	20.3	164,266	194,341	18.3	171,812	203,422	18.4	188,312	221,492	17.6
Ctas. Ctes.	18,012	19,829	10.1	24,476	27,597	12.7	22,625	23,654	4.5	23,032	23,078	0.2	27,597	28,613	4.4
CDT	56,313	65,975	-0.6	62,055	64,222	23.4	58,540	74,575	31.9	61,147	80,888	32.3	64,222	82,208	28.0
Ahorro 2/	45,051	51,791	15.0	62,660	76,661	22.3	67,654	74,687	10.4	68,167	76,613	12.4	78,661	89,512	15.5
Otros	10,039	13,654	36.0	17,361	19,833	14.2	17,447	21,426	22.8	19,485	22,845	17.4	19,833	21,959	10.7
<b>M3 Público</b>	29,675	30,555	3.0	33,558	38,213	13.9	38,372	43,551	13.5	38,144	43,846	14.9	38,213	43,624	14.2
Ctas. Ctes.	6,889	7,156	3.7	7,859	7,859	0.0	8,041	8,835	9.9	7,654	9,337	22.0	7,859	9,822	25.0
CDY	3,761	3,326	-11.6	3,426	4,014	17.1	4,008	4,846	20.9	4,180	5,373	28.5	4,014	4,880	21.6
Ahorro	13,584	13,989	3.0	15,653	19,062	21.8	20,068	22,640	12.8	20,365	22,530	10.6	19,062	21,439	12.5
Fiduciarios	3,456	3,580	3.6	3,873	3,979	2.7	4,251	4,781	12.5	3,888	4,280	7.4	3,979	4,087	2.7
Otros	1,975	2,504	26.8	2,745	3,300	20.2	2,004	2,451	22.3	1,858	2,326	18.8	3,300	3,398	2.9
<b>M3 Total</b>	183,455	197,491	7.7	219,828	259,930	18.2	229,573	267,283	16.4	237,261	276,335	16.5	259,930	300,209	15.5

<sup>1</sup> Variación anual

Fuente: Banco de la República, cálculos con información de Balances y del formato 338 de la Superintendencia Financiera.

## D. Cartera y Portafolio Financiero

**CUADRO No 10**  
**CARTERA NETA Y PORTAFOLIO FINANCIERO**

(Miles de millones de pesos y porcentajes)

Concepto	Saldo a febrero 22 2013	VARIACIONES					
		SEMANAL		CORRIDO AÑO		ANUAL	
		ABS	%	ABS	%	ABS	%
<b>I. CARTERA NETA 1/</b>	<b>236,201</b>	<b>(168)</b>	<b>(0.1)</b>	<b>1,452</b>	<b>0.6</b>	<b>32,153</b>	<b>15.8</b>
1. BANCOS Y CORFINANCIERAS 2/	219,524	(201)	(0.1)	1,660	0.8	29,814	15.7
2. CIAS.FTO.CIAL.	14,319	25	0.2	(204)	(1.4)	1,994	16.2
3. COOPERATIVAS	2,358	9	0.4	(4)	(0.2)	345	17.1
<b>II. PORTAFOLIO FINANCIERO TOTAL 3/</b>	<b>455,165</b>	<b>829</b>	<b>0.2</b>	<b>4,503</b>	<b>1.0</b>	<b>47,454</b>	<b>11.6</b>
<b>A. SECTOR FINANCIERO</b>	<b>298,619</b>	<b>(92)</b>	<b>(0.0)</b>	<b>(1,850)</b>	<b>(0.6)</b>	<b>38,953</b>	<b>15.0</b>
<b>1. MEDIOS DE PAGO AMPLIADOS - M3 4/</b>	<b>298,618</b>	<b>(92)</b>	<b>(0.0)</b>	<b>(1,850)</b>	<b>(0.6)</b>	<b>38,953</b>	<b>15.0</b>
MEDIOS DE PAGO - M1	66,944	481	0.7	(6,290)	(8.6)	6,440	10.6
CUASIDINEROS	200,608	(1,702)	(0.8)	2,488	1.3	27,847	16.1
OTROS PASIVOS SUJETOS A ENCAJE 5/	10,223	906	9.7	1,329	14.9	1,859	22.2
BONOS	20,842	224	1.1	623	3.1	2,806	15.6
BANCOS Y CORFINANCIERAS 2/	17,298	224	1.3	627	3.8	1,634	10.4
COMPAÑIAS DE FINANCIAMIENTO 6/	2,358	0	0.0	(4)	(0.2)	410	21.0
OTRAS ENTIDADES 7/	1,186	0	0.0	0	0.0	763	180.4
2. ACEPTACIONES BANC. EN CIRC	0	0	---	0	---	0	---
3. OTROS ACTIVOS FINANCIEROS 8/	1	0	0.0	0	0.0	0	0.0
<b>B. SECTOR PUBLICO</b>	<b>156,546</b>	<b>1,021</b>	<b>0.7</b>	<b>6,353</b>	<b>4.2</b>	<b>8,501</b>	<b>5.7</b>
1. T.E.S.	119,686	993	0.8	6,222	5.5	5,262	4.6
2. T.E.S. B DENOMINADOS EN M/E 9/	0	0	---	---	---	---	---
3. T.E.S. B UVR 7/	36,861	28	0.1	131	0.4	3,239	9.6
4. T.E.S. LEY 546 de 1999 9/ 10/	0	0	---	0	---	0	---

1/Corresponde a la cartera Neta en M/N y M/E con leasing de los sectores público y privado. Incluye FEN.

2/La Superintendencia Financiera mediante Resolución 0856 del 23 de mayo de 2006, autorizó la cesión de activos y pasivos de Corficolombiana al Banco de Bogotá, la cual se efectuó el 5 de junio de 2006.

A partir de las estadísticas publicadas con fecha a junio 16 de 2006, la Información de Bancos y Corfinancieras se presenta consolidada. Incluye FEN

3/ Incluye los Activos financieros en poder de los sectores público y privado.

4/ Vease cuadro No. 9

5/ Incluye depósitos fiduciarios, depósitos a la vista, REPOS con entidades no financieras y cédulas hipotecarias.

6/ A partir de la entrada en vigencia de la ley 1328 de 2009, las compañías de financiamiento comercial pasarán a denominarse "Compañías de Financiamiento" y todas las disposiciones vigentes referidas a aquellas, incluidas las previstas en el Estatuto Orgánico del Sistema Financiero, se entenderán referidas a estas.

7/ Incluye entidades financieras especiales y cooperativas financieras.

8/ Incluye TER, Certificados de Cambio, Títulos de Participación, Certificados eléctricos de valor y Títulos de Ahorro FEN.

9/ A partir de abril 30 de 2004 los TES emitidos en M/E, en UVR y los TES Ley 546/99 se presentan a valor nominal, esto es, que el saldo en circulación de estos títulos se valora a la TRM o a la UVR de la fecha. Las cifras fueron reprocessadas históricamente y se encuentran disponibles en la Subgerencia de Estudios Económicos.

10/ TES emitidos por el Gobierno y entregados a las entidades hipotecarias como pago por las reliquidaciones de cartera.

A partir de Octubre 24 de 2008, las cifras de M3 y la cartera del Sistema Financiero, se recalcularon, para incluir nuevas entidades y Cuentas de Depósito.

Fuente: Banco de la República. Cálculos con información de los formatos 281 y 442 de la Superintendencia Financiera

**CUADRO No 11**  
**PRINCIPALES INTERMEDIARIOS FINANCIEROS**  
**CARTERA NETA\***

(Miles de millones de pesos y porcentajes)

Concepto	Saldos			VARIACIONES					
	febrero 25	febrero 24	febrero 22	SEMANAL		CORRIDO AÑO		ANUAL	
	2011	2012	2013	ABS	%	ABS	%	ABS	%
<b>INCLUYENDO LEASING</b>									
<b>I. SISTEMA SIN F.E.N.</b>									
<b>TOTAL SISTEMA FINANCIERO</b>	168,641	204,034	236,191	(168)	(0.1)	1,453	0.6	32,157	15.8
A. MONEDA NACIONAL	158,155	191,151	219,509	(426)	(0.2)	691	0.3	28,358	14.8
B. MONEDA EXTRANJERA	10,487	12,883	16,682	258	1.6	762	4.8	3,799	29.5
<b>II. CARTERA POR INTERMEDIARIO</b>									
<b>A. TOTAL BANCOS Y CORFINANCIERAS 1/</b>	156,431	189,696	219,515	(201)	(0.1)	1,661	0.8	29,818	15.7
1. MONEDA NACIONAL	145,973	178,837	202,857	(458)	(0.2)	895	0.4	26,021	14.7
2. MONEDA EXTRANJERA	10,458	12,860	16,657	257	1.6	766	4.8	3,796	29.5
<b>B. TOTAL COMPAÑÍAS DE FINANCIAMIENTO 2/</b>	10,548	12,325	14,319	25	0.2	(204)	(1.4)	1,994	16.2
1. MONEDA NACIONAL	10,519	12,301	14,294	24	0.2	(200)	(1.4)	1,993	16.2
2. MONEDA EXTRANJERA	29	23	24	1	3.0	(4)	(13.9)	1	4.7
<b>C. TOTAL COOPERATIVAS ML</b>	1,662	2,013	2,358	9	0.4	(4)	(0.2)	345	17.1
<b>III. CARTERA FEN</b>	3	14	10	0	0.0	(1)	(11.0)	(4)	(30.0)
1. MONEDA NACIONAL	3	14	10	0	0.0	(1)	(11.0)	(4)	(30.0)
<b>EXCLUYENDO LEASING</b>									
<b>I. CARTERA NETA SIN F.E.N.</b>	154,600	186,006	214,347	(243)	(0.1)	1,330	0.6	28,341	15.2
A. MONEDA NACIONAL	144,146	173,183	197,716	(501)	(0.3)	566	0.3	24,533	14.2
B. MONEDA EXTRANJERA	10,453	12,822	16,631	258	1.6	764	4.8	3,809	29.7
<b>II. CARTERA POR INTERMEDIARIO</b>									
<b>A. TOTAL BANCOS Y CORFINANCIERAS 1/</b>	148,968	179,383	206,582	(263)	(0.1)	1,571	0.8	27,199	15.2
1. MONEDA NACIONAL	138,544	166,584	189,976	(520)	(0.3)	802	0.4	23,392	14.0
2. MONEDA EXTRANJERA	10,424	12,799	16,607	257	1.6	768	4.8	3,807	29.7
<b>B. TOTAL COMPAÑÍAS DE FINANCIAMIENTO 2/</b>	4,063	4,610	5,407	11	0.2	(236)	(4.2)	797	17.3
1. MONEDA NACIONAL	4,034	4,586	5,383	11	0.2	(232)	(4.1)	796	17.4
2. MONEDA EXTRANJERA	29	23	24	1	3.0	(4)	(13.9)	1	4.7
<b>C. TOTAL COOPERATIVAS ML</b>	1,569	2,013	2,358	9	0.4	(4)	(0.2)	345	17.1
<b>III. CARTERA FEN</b>	3	14	10	0	0.0	(1)	(11.0)	(4)	(30.0)
1. MONEDA NACIONAL	3	14	10	0	0.0	(1)	(11.0)	(4)	(30.0)

1/ La Superintendencia Financiera mediante Resolución 0856 del 23 de mayo de 2006, autorizó la cesión de activos y pasivos de Corficolombiana al Banco de Bogotá, la cual se efectuó el 5 de junio de 2006. A partir de las estadísticas publicadas con fecha a junio 16 de 2006, la información de Bancos y Corfinancieras se presenta consolidada. La Superintendencia Financiera mediante Resolución 419 del 25 de febrero de 2010, autorizó la cesión de activos y pasivos de la Compañía de Financiamiento - Sufinanciamiento- al Banco de Colombia.

2/ A partir de la entrada en vigencia de la ley 1328 de 2009, las compañías de financiamiento comercial pasarán a denominarse "Compañías de Financiamiento" y todas las disposiciones vigentes referidas a aquellas, incluidas las previstas en el Estatuto Orgánico del Sistema Financiero, se entenderán referidas a estas. La Superintendencia Financiera mediante Resolución 419 del 25 de febrero de 2010, autorizó la cesión de activos y pasivos de la Compañía de Financiamiento - Sufinanciamiento- al Banco de Colombia.

A partir de octubre 24 de 2008 las cifras de M3 y la cartera del Sistema Financiero, se recalcularon, para incluir nuevas entidades y Cuentas de Depósito.

\*A partir de la semana 14 de 2011, este cuadro se presenta para la cartera neta con y sin leasing financiero. Antes la información no incluía el leasing financiero.

Fuente: Banco de la República. Cálculos con información de los formatos 281 y 442 de la Superintendencia Financiera



**CUADRO No 11A**  
**PRINCIPALES INTERMEDIARIOS FINANCIEROS**  
**CARTERA BRUTA \***

(Miles de millones de pesos y porcentajes)

Concepto	Saldos			VARIACIONES					
	febrero 25	febrero 24	febrero 22	SEMANAL		CORRIDO AÑO		ANUAL	
	2011	2012	2013	ABS	%	ABS	%	ABS	%
<b>INCLUYENDO LEASING</b>									
<b>I. SISTEMA SIN F.E.N.</b>									
<b>TOTAL SISTEMA FINANCIERO</b>	<b>177,331</b>	<b>214,007</b>	<b>247,573</b>	<b>(218)</b>	<b>(0.1)</b>	<b>1,770</b>	<b>0.7</b>	<b>33,566</b>	<b>15.7</b>
A. MONEDA NACIONAL	166,844	201,124	230,891	(476)	(0.2)	1,007	0.4	29,767	14.8
B. MONEDA EXTRANJERA	10,487	12,883	16,682	258	1.6	762	4.8	3,799	29.5
<b>II. CARTERA POR INTERMEDIARIO</b>									
<b>A. TOTAL BANCOS Y CORFINANCIERAS 1/</b>	<b>164,297</b>	<b>198,746</b>	<b>229,933</b>	<b>(252)</b>	<b>(0.1)</b>	<b>1,952</b>	<b>0.9</b>	<b>31,186</b>	<b>15.7</b>
1. MONEDA NACIONAL	153,840	185,886	213,275	(509)	(0.2)	1,186	0.6	27,389	14.7
2. MONEDA EXTRANJERA	10,458	12,860	16,657	257	1.6	766	4.8	3,798	29.5
<b>B. TOTAL COMPAÑÍAS DE FINANCIAMIENTO 2/</b>	<b>11,264</b>	<b>13,120</b>	<b>15,125</b>	<b>25</b>	<b>0.2</b>	<b>(181)</b>	<b>(1.2)</b>	<b>2,005</b>	<b>15.3</b>
1. MONEDA NACIONAL	11,235	13,097	15,101	24	0.2	(177)	(1.2)	2,004	15.3
2. MONEDA EXTRANJERA	29	23	24	1	3.0	(4)	(13.9)	1	4.7
<b>C. TOTAL COOPERATIVAS ML</b>	<b>1,770</b>	<b>2,140</b>	<b>2,515</b>	<b>9</b>	<b>0.4</b>	<b>(1)</b>	<b>(0.1)</b>	<b>374</b>	<b>17.5</b>
<b>III. CARTERA FEN</b>	<b>290</b>	<b>216</b>	<b>158</b>	<b>0</b>	<b>0.0</b>	<b>(38)</b>	<b>(19.2)</b>	<b>(58)</b>	<b>(26.7)</b>
1. MONEDA NACIONAL	290	216	158	0	0.0	(38)	(19.2)	(58)	(26.7)
<b>EXCLUYENDO LEASING</b>									
<b>I. CARTERA BRUTA SIN F.E.N.</b>	<b>162,662</b>	<b>195,457</b>	<b>225,176</b>	<b>(292)</b>	<b>(0.1)</b>	<b>1,625</b>	<b>0.7</b>	<b>29,719</b>	<b>15.2</b>
A. MONEDA NACIONAL	152,209	182,635	208,545	(550)	(0.3)	860	0.4	25,911	14.2
B. MONEDA EXTRANJERA	10,453	12,822	16,631	258	1.6	764	4.8	3,809	29.7
<b>II. CARTERA POR INTERMEDIARIO</b>									
<b>A. TOTAL BANCOS Y CORFINANCIERAS 1/</b>	<b>156,381</b>	<b>188,177</b>	<b>216,696</b>	<b>(313)</b>	<b>(0.1)</b>	<b>1,846</b>	<b>0.9</b>	<b>28,519</b>	<b>15.2</b>
1. MONEDA NACIONAL	145,957	175,378	200,089	(570)	(0.3)	1,077	0.5	24,712	14.1
2. MONEDA EXTRANJERA	10,424	12,799	16,607	257	1.6	768	4.8	3,807	29.7
<b>B. TOTAL COMPAÑÍAS DE FINANCIAMIENTO 2/</b>	<b>4,512</b>	<b>5,140</b>	<b>5,965</b>	<b>12</b>	<b>0.2</b>	<b>(220)</b>	<b>(3.6)</b>	<b>826</b>	<b>16.1</b>
1. MONEDA NACIONAL	4,483	5,116	5,941	11	0.2	(216)	(3.5)	825	16.1
2. MONEDA EXTRANJERA	29	23	24	1	3.0	(4)	(13.9)	1	4.7
<b>C. TOTAL COOPERATIVAS ML</b>	<b>1,770</b>	<b>2,140</b>	<b>2,515</b>	<b>9</b>	<b>0.4</b>	<b>(1)</b>	<b>(0.1)</b>	<b>374</b>	<b>17.5</b>
<b>III. CARTERA FEN</b>	<b>290</b>	<b>216</b>	<b>158</b>	<b>0</b>	<b>0.0</b>	<b>(38)</b>	<b>(19.2)</b>	<b>(58)</b>	<b>(26.7)</b>
1. MONEDA NACIONAL	290	216	158	0	0.0	(38)	(19.2)	(58)	(26.7)

1/ La Superintendencia Financiera mediante Resolución 0856 del 23 de mayo de 2006, autorizó la cesión de activos y pasivos de Corficolombiana al Banco de Bogotá, la cual se efectuó el 5 de junio de 2006. A partir de las estadísticas publicadas con fecha a junio 16 de 2006, la información de Bancos y Corfinancieras se presenta consolidada. La Superintendencia Financiera mediante Resolución 419 del 25 de febrero de 2010, autorizó la cesión de activos y pasivos de la Compañía de Financiamiento - Sufinanciamiento- al Banco de Colombia.

2/ A partir de la entrada en vigencia de la ley 1328 de 2009, las compañías de financiamiento comercial pasarán a denominarse "Compañías de Financiamiento" y todas las disposiciones vigentes referidas a aquellas, incluidas las previstas en el Estatuto Orgánico del Sistema Financiero, se entenderán referidas a estas. La Superintendencia Financiera mediante Resolución 419 del 25 de febrero de 2010, autorizó la cesión de activos y pasivos de la Compañía de Financiamiento - Sufinanciamiento- al Banco de Colombia.

A partir de Octubre 24 de 2008, las cifras de M3 y la cartera del Sistema Financiero, se recalcularon, para incluir nuevas entidades y Cuentas de Depósito.

\*A partir de la semana 14 de 2011, este cuadro se presenta para la cartera bruta con y sin leasing financiero. Antes la información no incluía el leasing financiero.

Fuente: Banco de la República. Cálculos con Información de los formatos 281 y 442 de la Superintendencia Financiera

**CUADRO 11B**  
**CARTERA NETA M/L DEL SISTEMA FINANCIERO POR MODALIDAD DE CREDITO \***  
**22 de febrero de 2013**  
**(Miles de millones de pesos y porcentajes)**

Concepto	Participación %		Saldo	Variaciones					
	Un año	Última		Semanal		Año corrido		Anual	
	Atrás	Semana		Absoluta	%	Absoluta	%	Absoluta	%
<b>Total Cartera por modalidad *</b>	<b>100.0</b>	<b>100.0</b>	<b>219,509</b>	<b>-426</b>	<b>-0.2</b>	<b>691</b>	<b>0.3</b>	<b>28,358</b>	<b>14.8</b>
Hipotecaria <sup>1/</sup>	8.0	8.8	19,344	74	0.4	477	2.5	3,997	26.0
Consumo <sup>2/</sup>	30.4	30.7	67,295	29	0.0	595	0.9	9,269	16.0
Microcredito <sup>3/</sup>	3.0	3.1	6,807	17	0.3	37	0.5	1,054	18.3
Comercial <sup>4/</sup>	59.7	58.5	128,486	-548	-0.4	-394	-0.3	14,331	12.6
Provisiones global y contracíclica	1.1	1.1	2,422	-1	0.0	25	1.0	292	13.7
<b>Total Cartera por Entidad *</b>	<b>100.0</b>	<b>100.0</b>	<b>219,509</b>	<b>-426</b>	<b>-0.2</b>	<b>691</b>	<b>0.3</b>	<b>28,358</b>	<b>14.8</b>
Bancos y Corporaciones financieras <sup>5/6/</sup>	92.5	92.4	202,857	-458	-0.2	895	0.4	26,021	14.7
Compañías de financiamiento <sup>7/</sup>	6.4	6.5	14,294	24	0.2	-200	-1.4	1,993	16.2
Cooperativos	1.1	1.1	2,358	9	0.4	-4	-0.2	345	17.1
<b>Cartera hipotecaria ajustada 8/</b>			<b>24,957</b>	<b>74</b>	<b>0.3</b>	<b>350</b>	<b>1.4</b>	<b>3,109</b>	<b>14.2</b>
<b>Total cartera ajustada <sup>8/</sup></b>	<b>90.9</b>	<b>90.0</b>	<b>202,599</b>	<b>-501</b>	<b>-0.2</b>	<b>439</b>	<b>0.2</b>	<b>22,914</b>	<b>12.8</b>
Leasing financiero <sup>8/</sup>	9.1	10.0	22,524	75	0.3	125	0.6	4,556	25.4
<b>Total cartera ajustada con Leasing</b>	<b>100.0</b>	<b>100.0</b>	<b>225,123</b>	<b>-426</b>	<b>-0.2</b>	<b>564</b>	<b>0.3</b>	<b>27,470</b>	<b>13.9</b>
Variaciones anualizadas				Semanal		Año Corrido			
Total cartera ajustada				-12.1		1.4			
Leasing financiero				19.0		3.7			
Total cartera ajustada con Leasing				-9.4		1.6			

**\* Incluye leasing**

1/ Son créditos de vivienda, independientemente del monto, aquéllos otorgados a personas naturales destinados a la adquisición de vivienda nueva o usada, o a la construcción de vivienda individual.

2/ Créditos otorgados a personas naturales cuyo objeto sea financiar la adquisición de bienes de consumo o el pago de servicios para fines no comerciales o empresariales, independientemente de su monto.

3/ Crédito otorgado a microempresas cuyo saldo de endeudamiento con la respectiva entidad no supere ciento veinte (120) salarios mínimos legales mensuales vigentes (decr. 919 2008).

4/ Créditos distintos a los de vivienda, de consumo y microcrédito definidos en los numerales anteriores.

5/ La Superintendencia Financiera mediante Resolución 0856 del 23 de mayo de 2006, autorizó la cesión de activos y pasivos de Corficolombiana al Banco de Bogotá, la cual se efectuó el 5 de junio de 2006. A partir de las estadísticas publicadas con fecha a junio 16 de 2006, la Información de Bancos y Corfinancieras se presenta consolidada.

6/ No incluye FEN

7/ A partir de la entrada en vigencia de la ley 1328 de 2009, las compañías de financiamiento comercial pasarán a denominarse "Compañías de Financiamiento" y todas las disposiciones vigentes referidas a aquellas, incluidas las previstas en el Estatuto Orgánico del Sistema Financiero, se entenderán referidas a estas.

8/ Incluye cartera vendida por los bancos a la Titularizadora Colombia y a CISA.

9/ Se define como leasing financiero aquellas operaciones de arrendamiento financiero en las que el arrendatario tiene la opción de compra al final del contrato.

A partir de Octubre 24 de 2008, las cifras de M3 y la cartera del Sistema Financiero, se recalcularon, para incluir nuevas entidades y Cuentas de Depósito.

Fuente: Banco de la República. Cálculos con información de los formatos 281 y 442 de la Superintendencia Financiera

**CUADRO No 11C**  
**PROVISIONES DE CARTERA DE LOS PRINCIPALES INTERMEDIARIOS FINANCIEROS \***

(Miles de millones de pesos y porcentajes)

Concepto	febrero 25 2011	Saldos febrero 24 2012	febrero 22 2013	VARIACIONES					
				SEMANAL		CORRIDO AÑO		ANUAL	
				ABS	%	ABS	%	ABS	%
<b>I. SISTEMA SIN F.E.N.</b>									
<b>TOTAL SISTEMA FINANCIERO</b>	<b>8,690</b>	<b>9,973</b>	<b>11,382</b>	<b>(50)</b>	<b>(0.4)</b>	<b>317</b>	<b>2.9</b>	<b>1,409</b>	<b>14.1</b>
A. MONEDA NACIONAL	8,690	9,973	11,381	(50)	(0.4)	317	2.9	1,409	14.1
B. MONEDA EXTRANJERA	0	0	0	0	0.6	(0)	(12.0)	0	1.1
<b>II. PROVISIONES POR INTERMEDIARIO</b>									
<b>A. TOTAL BANCOS Y CORFINANCIERAS /1</b>	<b>7,867</b>	<b>9,050</b>	<b>10,418</b>	<b>(51)</b>	<b>(0.5)</b>	<b>290</b>	<b>2.9</b>	<b>1,368</b>	<b>15.1</b>
1. MONEDA NACIONAL	7,867	9,050	10,418	(51)	(0.5)	290	2.9	1,368	15.1
2. MONEDA EXTRANJERA	0	0	0	0	---	0	---	0	-
<b>B. TOTAL COMPAÑÍAS DE FINANCIAMIENTO 2/</b>	<b>716</b>	<b>796</b>	<b>807</b>	<b>0</b>	<b>0.0</b>	<b>23</b>	<b>3.0</b>	<b>11</b>	<b>1.4</b>
1. MONEDA NACIONAL	716	796	807	0	0.0	23	3.0	11	1.4
2. MONEDA EXTRANJERA	0	0	0	0	0.6	(0)	(12.0)	0	1.1
<b>C. TOTAL COOPERATIVAS</b>	<b>107</b>	<b>127</b>	<b>157</b>	<b>1</b>	<b>0.4</b>	<b>3</b>	<b>1.9</b>	<b>30</b>	<b>23.2</b>
<b>III. PROVISIONES FEN</b>	<b>288</b>	<b>202</b>	<b>149</b>	<b>0</b>	<b>0.0</b>	<b>(36)</b>	<b>(19.7)</b>	<b>(53)</b>	<b>(26.5)</b>
1. MONEDA NACIONAL	288	202	149	0	0.0	(36)	(19.7)	(53)	(26.5)
2. MONEDA EXTRANJERA	0	0	0	0	---	0	---	0	---

/1 La Superintendencia Financiera mediante Resolución 0856 del 23 de mayo de 2006, autorizó la cesión de activos y pasivos de Corficolombiana al Banco de Bogotá, la cual se efectuó el 5 de junio de 2006. A partir de las estadísticas publicadas con fecha a junio 16 de 2006, la información de Bancos y Corfinancieras se presenta consolidada. La Superintendencia Financiera mediante Resolución 419 del 25 de febrero de 2010, autorizó la cesión de activos y pasivos de la Compañía de Financiamiento - Sufinanciamiento- al Banco de Colombia.

2/ A partir de la entrada en vigencia de la ley 1328 de 2009, las compañías de financiamiento comercial pasarán a denominarse "Compañías de Financiamiento" y todas las disposiciones vigentes referidas a aquellas, incluidas las previstas en el Estatuto Orgánico del Sistema Financiero, se entenderán referidas a estas. La Superintendencia Financiera mediante Resolución 419 del 25 de febrero de 2010, autorizó la cesión de activos y pasivos de la Compañía de Financiamiento - Sufinanciamiento- al Banco de Colombia.

A partir de octubre 24 de 2008, las cifras de M3 y la cartera del Sistema Financiero, se recalcularon, para incluir nuevas entidades y Cuentas de Depósito.

\*A partir de la semana 14 de 2011, este cuadro se presenta para la cartera neta con leasing financiero. Antes la información no incluía el leasing financiero.

Fuente: Banco de la República. Cálculos con información de los formatos 281 y 442 de la Superintendencia Financiera

**CUADRO No 12**  
**INVERSIONES DE LOS PRINCIPALES INTERMEDIARIOS FINANCIEROS**

(Miles de millones de pesos y porcentajes)

Concepto	Saldo a febrero 22 2013	VARIACIONES					
		SEMANAL		CORRIDO AÑO		ANUAL	
		ABS	%	ABS	%	ABS	%
<b>A. TOTAL SISTEMA ML + ME</b>	<b>76,669</b>	<b>(36)</b>	<b>(0.0)</b>	<b>2,966</b>	<b>4.0</b>	<b>9,185</b>	<b>13.6</b>
BANCOS Y CORFINANCIERAS 1/	75,723	(43)	(0.1)	2,874	3.9	9,414	14.2
COMPAÑÍAS DE FINANCIAMIENTO 2/	670	4	0.6	71	11.9	(222)	(24.9)
ORGANISMOS COOPERAT.	170	4	2.3	20	13.4	(7)	(4.1)
INV. CEDIDAS IFI A BANCOLDEX	6	0	0.0	0	0.0	0	1.0
<b>B. TOTAL SISTEMA ML</b>	<b>70,694</b>	<b>(99)</b>	<b>(0.1)</b>	<b>2,828</b>	<b>4.2</b>	<b>7,464</b>	<b>11.8</b>
BANCOS Y CORFINANCIERAS 1/	69,786	(107)	(0.2)	2,736	4.1	7,697	12.4
COMPAÑÍAS DE FINANCIAMIENTO 2/	638	4	0.7	73	12.8	(226)	(26.1)
ORGANISMOS COOPERAT.	170	4	2.3	20	13.4	(7)	(4.1)
INV. CEDIDAS IFI A BANCOLDEX	0	0	---	0	---	0	---
<b>C. TOTAL SISTEMA ME</b>	<b>5,976</b>	<b>64</b>	<b>1.1</b>	<b>137</b>	<b>2.3</b>	<b>1,720</b>	<b>40.4</b>
BANCOS Y CORFINANCIERAS 1/	5,937	64	1.1	138	2.4	1,717	40.7
COMPAÑÍAS DE FINANCIAMIENTO 2/	32	0	0.0	(2)	(4.6)	4	12.7
ORGANISMOS COOPERAT.	0	0	---	0	---	0	---
INV. CEDIDAS IFI A BANCOLDEX	6	(0)	(0.0)	(0)	(0.0)	0	1.0

/1 La Superintendencia Financiera mediante Resolución 0856 del 23 de mayo de 2006, autorizó la cesión de activos y pasivos de Corficolombiana al Banco de Bogotá, la cual se efectuó el 5 de junio de 2006. A partir de las estadísticas publicadas con fecha a junio 16 de 2006, la información de Bancos y Corfinancieras se presenta consolidada.

2/ A partir de la entrada en vigencia de la ley 1328 de 2009, las compañías de financiamiento comercial pasarán a denominarse "Compañías de Financiamiento" y todas las disposiciones vigentes referidas a aquellas, incluidas las previstas en el Estatuto Orgánico del Sistema Financiero, se entenderán referidas a estas.

3/ Incluye FEN

Fuente: Banco de la República. Cálculos con información de los formatos 281 y 442 de la Superintendencia Financiera

**GRAFICO 9**  
**CARTERA TOTAL BANCOS Y CORFINANCIERAS\* ML**  
**PROMEDIOS MOVILES DE ORDEN 4**  
**(VARIACIONES ANUALES)**

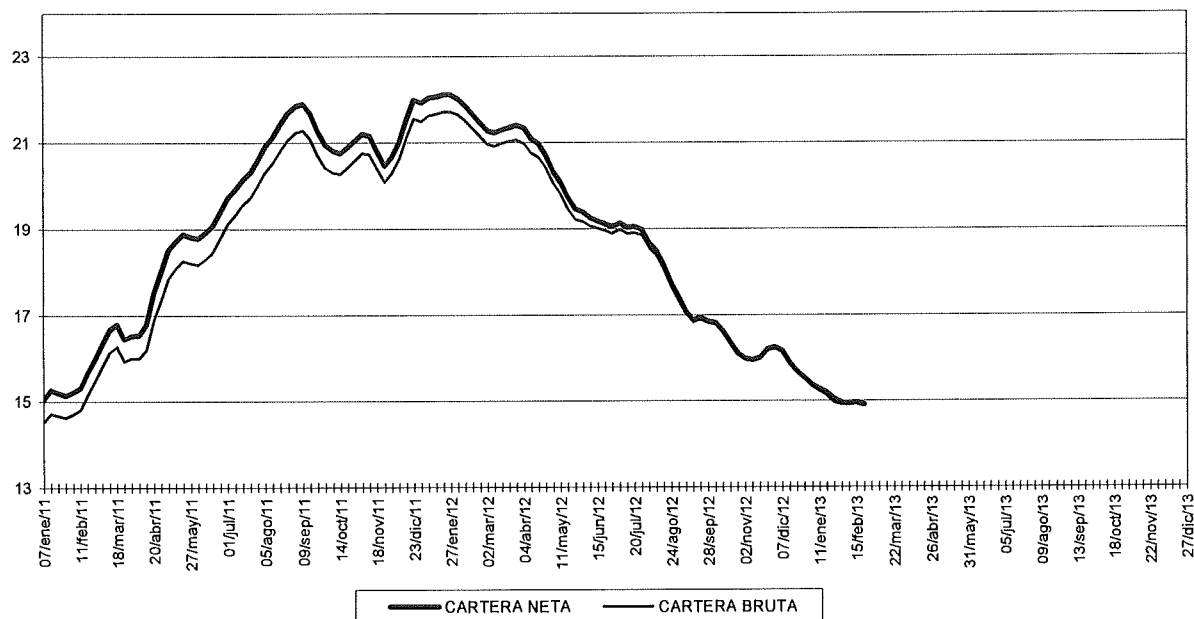

\* No incluye FEN e incluye Leasing

Fuente: Banco de la República. Cálculos con información de los formatos 281 y 442 de la Superintendencia Financiera

**GRAFICO 9A**  
**CARTERA TOTAL ML**  
**PROMEDIOS MOVILES DE ORDEN 4**  
**(VARIACIONES ANUALES)**

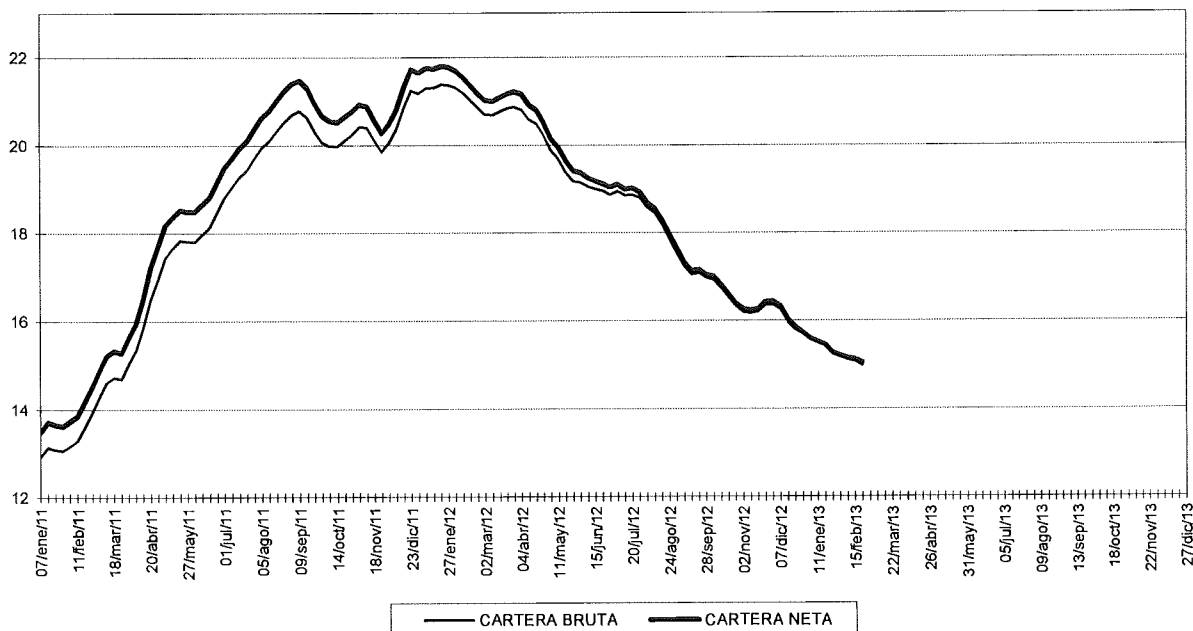

Fuente: Banco de la República. Cálculos con información de los formatos 281 y 442 de la Superintendencia Financiera

## II. TASAS DE INTERES, TASA DE CAMBIO Y PRECIOS

### A. Tasas de interés.

	VALORES				
	A la última fecha Mar-01-2013	Una Semana atrás Feb-22-2013	Un mes atrás	Tres meses atrás	Un año atrás
<b>Tasas de interés (%)</b>					
A. Depósito a término fijo - DTF 1/	4,78	4,83	4,94	5,34	5,35
B. Tasa de interés de captación					
1. A 180 días	5,12	5,04	5,21	5,70	5,80
2. A 360 días	5,15	5,12	5,46	5,92	6,09
C. Tasa de interés interbancaria - TIB 2/	3,78	4,00	4,05	4,51	5,24
D. Tasa de interés de colocación B.R. 3/	N.D.	12,09	11,36	12,35	12,97
E. Tasa de interés de colocación sin Tesorería 4/	N.D.	12,15	11,41	12,44	13,06
F. Tasa de interés de colocación Total 5/	N.D.	11,87	11,19	12,03	12,65
G. Crédito de Consumo 6/	N.D.	18,43	18,55	17,86	18,96
H. Crédito de Tesorería 7/	N.D.	7,87	7,70	8,16	8,59
I. Crédito Preferencial 8/	N.D.	7,86	8,39	8,97	9,17
J. Crédito Ordinario 9/	N.D.	11,74	11,30	12,19	12,39
<b>Tasas de interés CDT en Bolsa de Valores (%) 10/</b>					
A. Primario	4,84	5,19	5,18	5,64	6,29
B. Secundario	5,00	5,51	5,21	5,84	5,87

1/ Se refiere a la tasa promedio ponderada por monto de las captaciones por CDT a 90 días para Bancos, Corporaciones y Compañías de Financiamiento Comercial. Su cálculo se realiza el último día hábil de cada semana con la información de los anteriores 5 días hábiles. Corresponde a la semana de cálculo y no a la semana de vigencia.

2/ Corresponde al promedio semanal de la cuenta interbancaria pasiva a 1 día hábil con información del formato 441.

3/ Calculado como el promedio ponderado por monto de las tasas de crédito de: consumo, preferencial, ordinario y tesorería.

Debido a la alta rotación del crédito de tesorería, su ponderación se estableció como la quinta parte de su desembolso semanal.

4/ Incluye créditos de: Consumo, Ordinario y Preferencial.

5/ Incluye créditos de: Consumo, Ordinario, Preferencial y Tesorería.

6/ Se entiende como crédito de consumo los créditos otorgados a personas naturales cuyo objeto sea financiar la adquisición de bienes de consumo o el pago de servicios para fines no comerciales o empresariales, independientemente de su monto.

7/ El crédito de tesorería es aquel otorgado a clientes corporativos con plazos inferiores a 1 mes.

8/ Se refiere al crédito que se otorga a clientes corporativos con una tasa especial.

9/ Se refiere a los créditos que no son de consumo, de tesorería o preferenciales.

10/ Hace referencia a las captaciones por CDT entre 85 y 95 días al vencimiento transadas en la Bolsa de Valores. En su cálculo se excluyen los montos reportados por la Bolsa de Valores con tasa cero.

N.D. No Disponible se está verificando la información suministrada por algunas entidades.

N.H. No hubo operaciones

Fuente: Cálculos Banco de la República, Formatos 088 y 441 de la Superintendencia Financiera de Colombia y Bolsa de Valores de Colombia.

# TASA DE INTERES INTERBANCARIA (1)

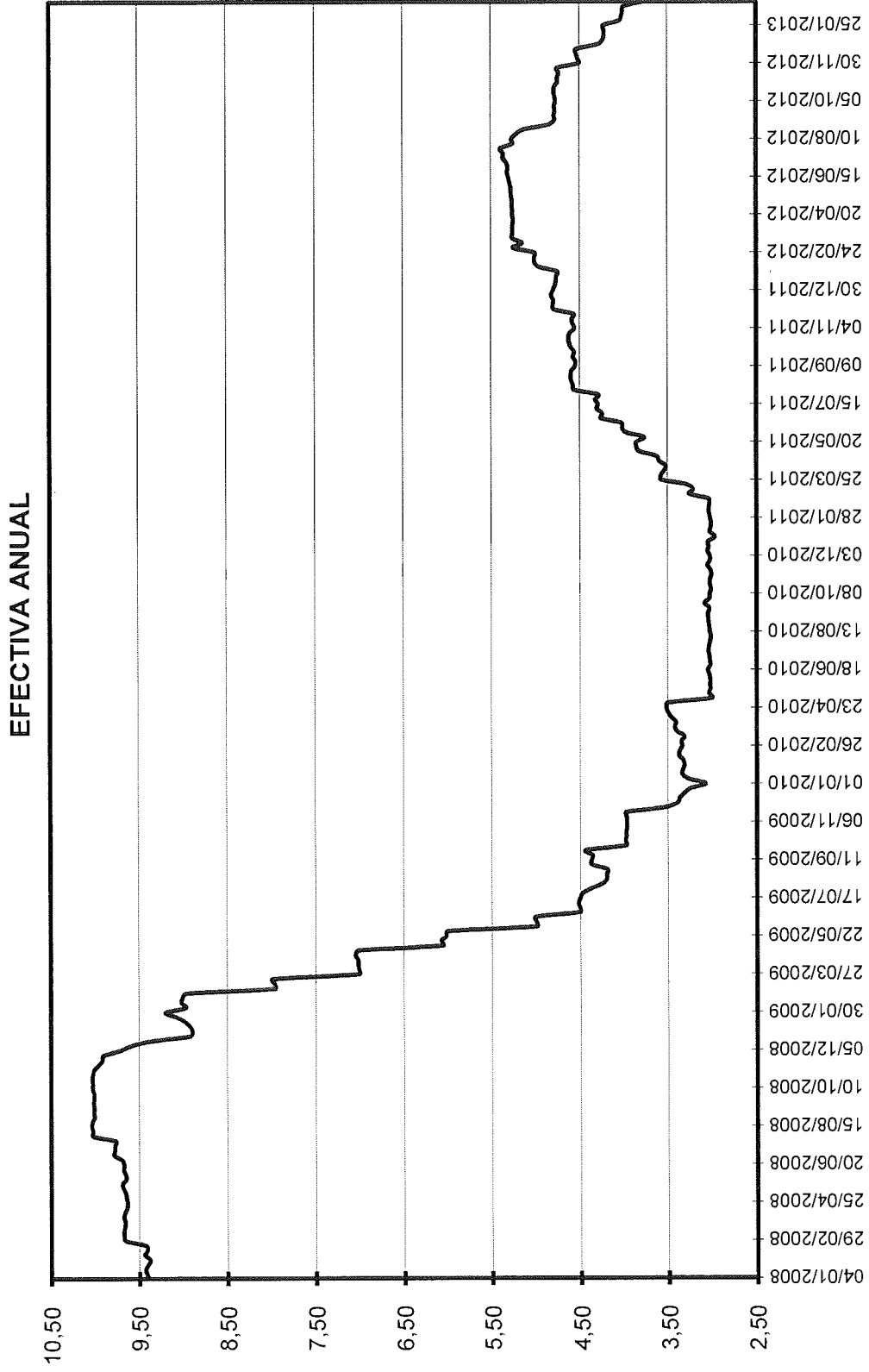

1/ Promedio semanal simple

Fuente: Superintendencia Financiera de Colombia. Cálculos Banco de la República

**Gráfico 12A**  
**Tasas de interés de colocación: Crédito Preferencial, Crédito Ordinario, Crédito de Consumo, Crédito de Tesorería**  
**Promedios semanales**

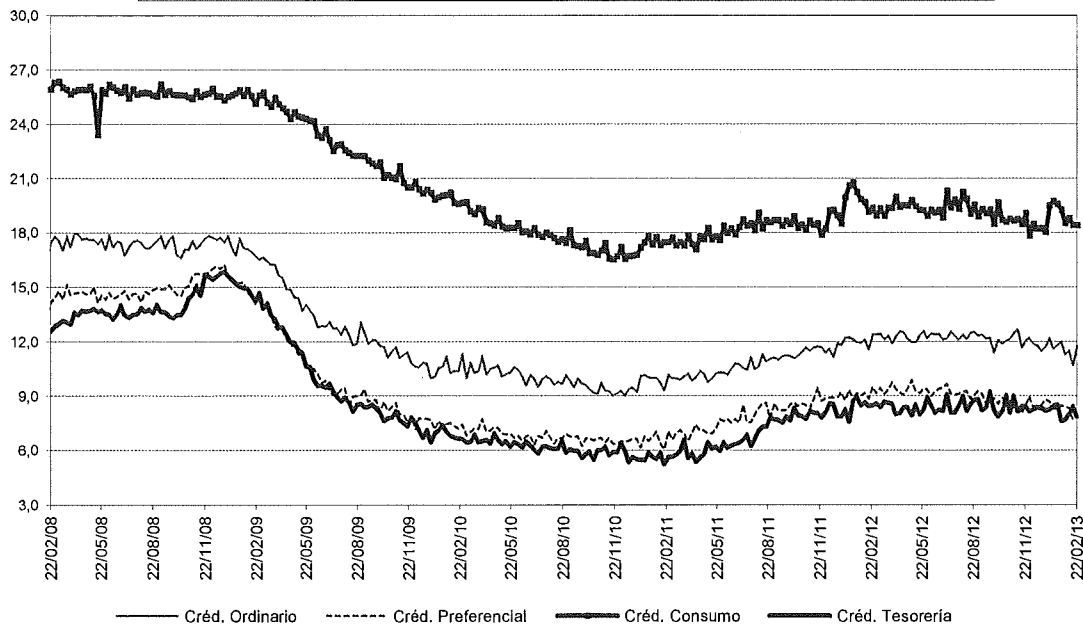

Nota: Crédito Ordinario es aquel crédito comercial (distinto de vivienda, microcrédito y consumo) otorgado a clientes no corporativos, Crédito Preferencial es el que se otorga a clientes corporativos, Crédito de Consumo es el otorgado para financiar la adquisición de bienes de consumo final y Crédito de Tesorería es el que se otorga a clientes corporativos con plazos inferiores a 1 mes.  
 Fuente: Cálculos Banco de la República, Formatos 088 y 441 de la Superintendencia Financiera de Colombia.

**Gráfico 12B**  
**Tasa de interés de: captación CDT 90 días, colocación según metodología BR1/**  
**Tasa total colocación sin crédito de tesorería2/ y tasa total de colocación3/.**  
**Promedios Semanales**

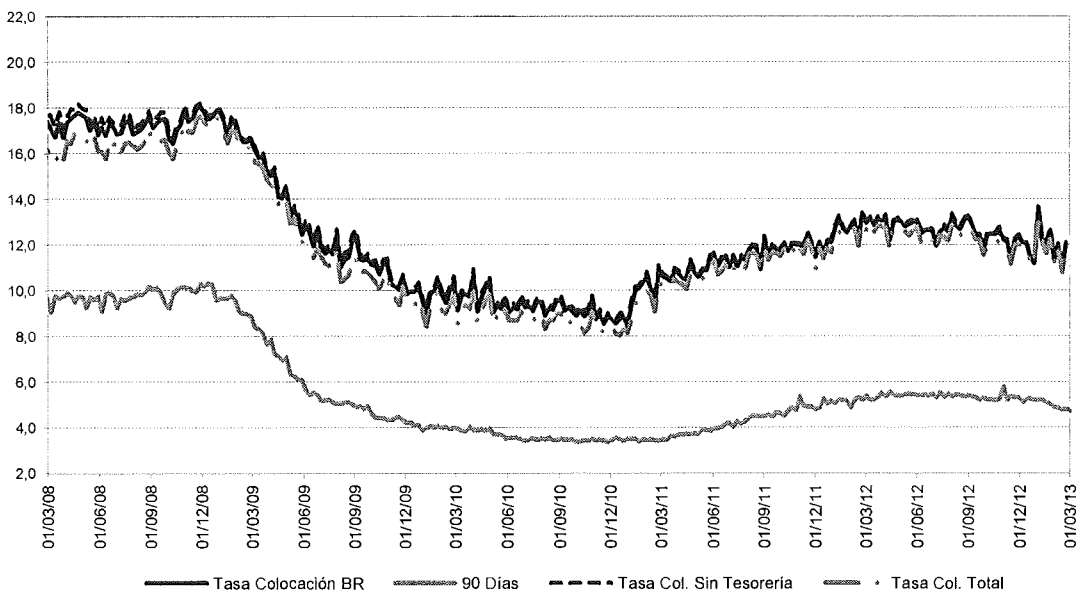

1/ Calculado como el promedio ponderado por monto de las tasas de crédito de: consumo, preferencial, ordinario y tesorería. Debido a la alta rotación del crédito de tesorería, su ponderación se estableció como la quinta parte de su desembolso diario.  
 2/ Incluye créditos de: Consumo, Ordinario y Preferencial. 3/ Incluye créditos de: Consumo, Ordinario, Preferencial y Tesorería.  
 Fuente: Cálculos Banco de la República, Formatos 088 y 441 de la Superintendencia Financiera de Colombia.



Gráfico 13



Gráfico 13.A



INDICADOR	Al último día hábil sem ant. 01-mar-13	Una semana atrás 22-feb-13	Un mes atrás 01-feb-13	Tres meses atrás 01-dic-12	Un año atrás 01-mar-12
Tasa Representativa del Mercado	1.814,28	1.798,21	1.775,65	1.813,72	1.766,85
Variaciones porcentuales anuales	2,7	1,2	-1,7	-6,9	-7,4

Fuente: Superintendencia Financiera de Colombia, cálculos Banco de la República

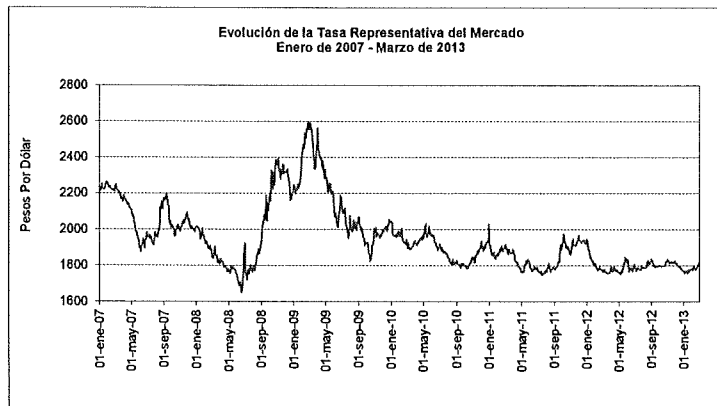
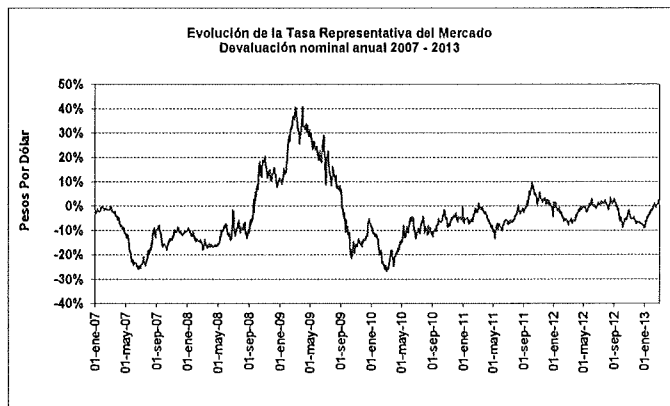
C. INDICE DE LA TASA DE CAMBIO REAL (ITCR)

Ponderaciones móviles

Gráfico 13.B



Gráfico 13.C



INDICADOR	Último mes feb-13	Un mes atrás ene-13	Tres meses atrás nov-12	Un año atrás feb-12
Índice de Tasa de Cambio Real (ITCR)*	97,68	97,27	98,25	94,77
Variaciones porcentuales anuales	3,1%	0,3%	-2,0%	-5,0%

\* Corresponde al ITCRIPP(NT) promedio mensual, que utiliza como deflactor el IPP. Las ponderaciones se refieren al comercio no tradicional, se excluyen café, petróleo, carbon, ferroniquel, esmeraldas y oro.

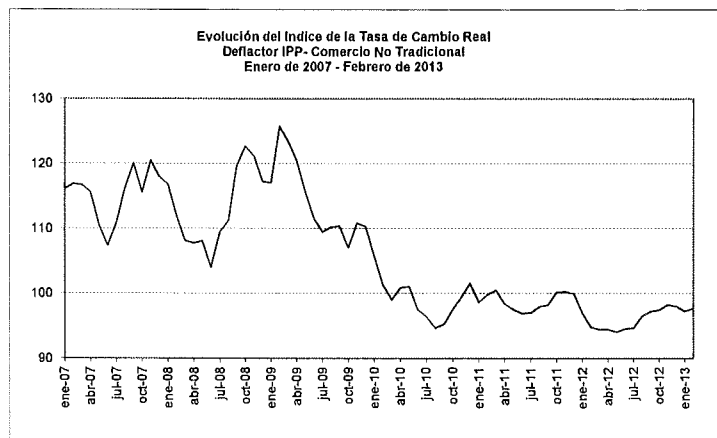
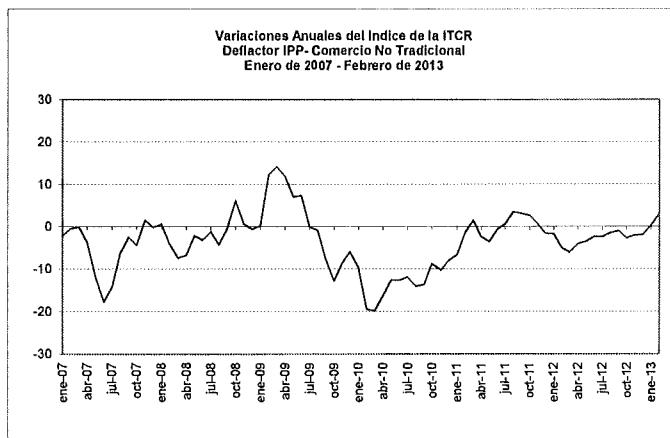
Fuente: Banco de la República.

## D. COMPORTAMIENTO DEL INDICE DE PRECIOS AL CONSUMIDOR ( IPC )

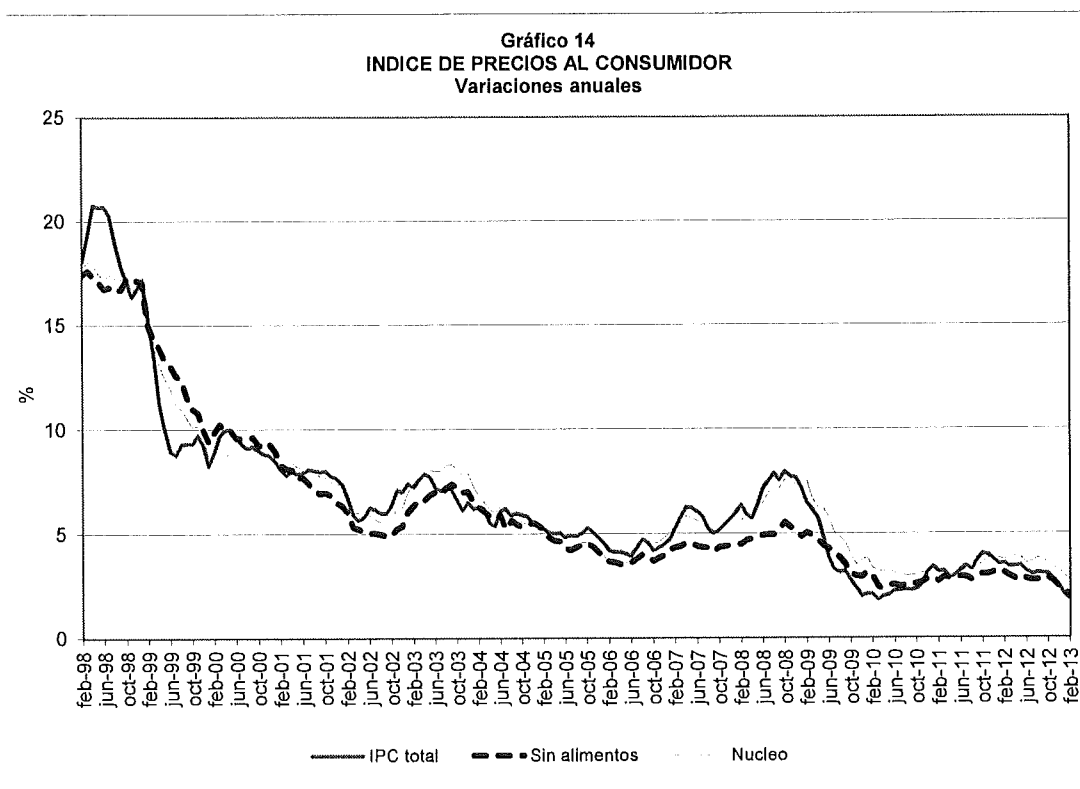

En el mes de febrero de 2013, el Índice de Precios al Consumidor presentó una variación mensual de 0.44%, con lo cual su variación en lo corrido del año se situó en 0.74% y en los últimos doce meses 1.83%.

### INDICE DE PRECIOS AL CONSUMIDOR

#### Variaciones porcentuales febrero de 2013

Variación Porcentual	IPC TOTAL		IPC SIN ALIMENTOS 1/		IPC NUCLEO 2/	
	2012	2013	2012	2013	2012	2013
Mensual	0,61	0,44	0,68	0,64	0,61	0,45
Año Corrido	1,35	0,74	1,19	0,87	1,25	0,81
Año completo	3,55	1,83	3,10	2,08	3,76	2,78

Fuente: DANE, Cálculos Banco de la República, SGEE.

1/ Excluye del IPC total el rubro alimentos.

2/ Se excluye del IPC el 20% de la ponderación con aquellos items que entre enero de 1990 y abril de 1999 registraron la mayor volatilidad de precios.

### III. SITUACION EXTERNA

#### A. Reservas Internacionales Netas

Su saldo al 1 de marzo de 2013 se situó en US\$38,554.2 millones, monto superior en US\$1,087.5 millones al registrado el 31 de diciembre de 2012

#### B. Balanza cambiaria

CUADRO 13  
BALANZA CAMBIARIA 1/

(Millones de US\$)

Concepto	2012	ACUMULADO AÑO HASTA			ACUMULADO
		FEBRERO 25 2011	FEBRERO 24 2012	FEBRERO 22 2013*	MES HASTA FEBRERO 22 2013*
<b>I. CUENTA CORRIENTE</b>	<b>(7,408.6)</b>	<b>(1,835.8)</b>	<b>(1,592.2)</b>	<b>(750.5)</b>	<b>(99.8)</b>
Ingresos	19,427.2	2,644.9	2,714.7	2,867.9	1,278.5
Egresos	26,835.8	4,480.7	4,306.9	3,618.4	1,378.3
<b>II. MOVIMIENTO NETO DE CAPITAL 2/</b>	<b>12,579.9</b>	<b>2,675.0</b>	<b>2,045.6</b>	<b>1,740.7</b>	<b>693.7</b>
<b>III. VARIACION DE PASIVOS DE CORTO PLAZO</b>	<b>5.0</b>	<b>(2.0)</b>	<b>3.6</b>	<b>(2.2)</b>	<b>(3.1)</b>
<b>IV. VARIACION RESERVAS 3/</b>					
Brutas (I+II)	5,171.2	839.2	453.4	990.2	593.9
Netas (I+II-III)	5,166.2	841.3	449.8	992.4	596.9
<b>V. SALDO RESERVAS BRUTAS CIERRE AÑO ANTERIOR</b>	<b>32,302.9</b>	<b>28,463.5</b>	<b>32,302.9</b>	<b>37,474.1</b>	
<b>VI. SALDO RESERVAS BRUTAS</b>	<b>37,474.1</b>	<b>29,302.8</b>	<b>32,756.3</b>	<b>38,464.3</b>	
<b>VII. PASIVOS CORTO PLAZO</b>	<b>7.5</b>	<b>9.7</b>	<b>6.1</b>	<b>5.1</b>	
<b>VIII. SALDO RESERVAS NETAS (VI-VII)</b>	<b>37,466.7</b>	<b>29,293.1</b>	<b>32,750.2</b>	<b>38,459.2</b>	

\* Cifras preliminares sujetas a revisión. (n.d.) No disponible.

NOTA: El 7 de agosto de 2009 la Junta de Gobernadores del Fondo Monetario Internacional (FMI) aprobó una asignación general de Derechos Especiales de Giro (DEG) por US\$250 mil millones y una asignación especial por US\$33 mil millones, las cuales se harían efectivas el 28 de agosto y el 9 de septiembre de 2009, respectivamente. Dichas asignaciones se distribuirían según la cuota de participación de cada país miembro. En el caso de Colombia, la asignación general incrementó las reservas internacionales en US\$897 millones el 28 de agosto de 2009 y la asignación especial, en US\$79 millones el 9 de septiembre de 2009.

1/ Registra las operaciones cambiarias canalizadas a través del Banco de la República y de los intermediarios financieros. No incluye los movimientos de divisas efectuados en cuentas de compensación en el exterior. El régimen cambiario (Res.8/00) permite constituir cuentas de compensación en el exterior, para canalizar las operaciones relacionadas con la actividad económica.

A partir de mayo de 2001, la balanza cambiaria incluye los movimientos de divisas efectuados a través de las casas de cambio autorizadas a operar como intermediarios cambiarios.

2/ Incluye la causación y valuación activa de las reservas internacionales.

3/ Corresponde a la variación de las reservas internacionales en poder del Banco de la República. La variación de las netas es igual al cambio de las reservas brutas menos la variación de los pasivos de corto plazo.

Fuente: Banco de la República

**CUADRO 14**  
**BALANZA CAMBIARIA**  
**INGRESOS CORRIENTES**

(Millones de US\$ y porcentajes)

Concepto	ACUMULADO AÑO HASTA				ACUMULADO	VARIACIONES			
	2012				MES HASTA	ABSOLUTA		RELATIVA	
		FEBRERO 26 2011	FEBRERO 24 2012	FEBRERO 22 2013*	FEBRERO 22 2013*	2012-11	2013-12*	2012-11	2013-12*
<b>EXPORTACIONES DE BIENES 1/</b>	<b>8,465.4</b>	<b>1,083.5</b>	<b>1,096.3</b>	<b>1,275.4</b>	<b>561.1</b>	<b>12.8</b>	<b>179.1</b>	<b>1.2</b>	<b>16.3</b>
Café	255.5	98.8	51.0	40.1	18.2	(47.8)	(10.8)	(48.4)	(21.3)
Carbón	679.4	137.5	132.9	56.5	17.7	(4.6)	(76.4)	(3.3)	(57.5)
Ferrocarril	2.4	0.0	0.0	0.0	0.0	0.0	(0.0)	-----	-----
Petróleo	426.8	43.5	27.8	88.2	44.0	(15.8)	80.5	(36.2)	-----
No Tradicionales	7,091.4	803.6	884.6	1,090.5	481.1	81.0	205.9	10.1	23.3
<b>SERVICIOS</b>	<b>5,851.1</b>	<b>801.0</b>	<b>897.2</b>	<b>885.7</b>	<b>411.9</b>	<b>96.1</b>	<b>(11.5)</b>	<b>12.0</b>	<b>(1.3)</b>
<b>1. FINANCIEROS</b>	<b>1,180.1</b>	<b>146.8</b>	<b>253.1</b>	<b>116.9</b>	<b>64.8</b>	<b>107.3</b>	<b>(136.2)</b>	<b>73.6</b>	<b>(63.8)</b>
Intereses Banco República	942.2	123.5	204.1	100.7	57.4	80.6	(103.4)	85.2	(50.7)
Inversión de reservas Internacionales	931.7	121.5	202.6	99.9	57.0	81.1	(102.7)	86.7	(50.7)
Convenios y Organismos Internacionales	10.5	2.0	1.5	0.8	0.4	(0.5)	(0.7)	(24.8)	(47.3)
Intereses y comisiones	50.4	0.7	0.6	0.4	0.1	0.2	(0.5)	23.6	(57.1)
Servicios Bancarios	54.5	7.1	7.5	6.1	2.5	0.4	(1.4)	6.1	(18.7)
Rendimiento Inversiones Financieras	78.1	10.2	25.7	5.4	2.3	15.5	(20.2)	-----	(78.8)
Rendimientos Inversión Colombiana Directa	35.6	3.0	0.5	2.8	2.8	(2.5)	2.3	(83.2)	-----
Avales y Garantías	19.2	1.4	14.5	1.5	0.0	13.1	(13.0)	-----	(86.4)
<b>2. NO FINANCIEROS</b>	<b>4,671.0</b>	<b>655.2</b>	<b>644.1</b>	<b>768.8</b>	<b>347.0</b>	<b>(11.2)</b>	<b>124.7</b>	<b>(1.7)</b>	<b>19.4</b>
Fletes, Servicios Portuarios y de Aerop.	314.3	47.3	41.3	60.0	27.8	(8.0)	18.7	(12.6)	45.2
Turismo	102.2	18.6	18.5	18.5	7.8	(2.0)	2.0	(11.0)	12.2
Marcas, Patentes y Regalías	27.3	2.8	2.2	5.9	2.3	(0.3)	3.6	(13.0)	-----
Seguros y Reaseguros	28.5	2.8	2.3	3.4	1.3	(0.3)	1.1	(12.0)	49.1
Servicios y asistencia técnica	1,217.5	156.3	155.9	206.2	93.7	(0.5)	50.3	(0.3)	32.3
Otros servicios 2/	2,980.1	427.8	425.8	474.7	214.4	(2.0)	49.0	(0.5)	11.5
<b>VENTA DE PETROLEO Y GAS NATURAL 3/</b>	<b>0.7</b>	<b>0.0</b>	<b>0.6</b>	<b>4.8</b>	<b>0.0</b>	<b>0.6</b>	<b>4.2</b>	<b>-----</b>	<b>-----</b>
<b>COMPRAS DE DIVISAS A CAMBISTAS PROFESIONALES</b>	<b>20.3</b>	<b>3.3</b>	<b>3.0</b>	<b>2.4</b>	<b>0.8</b>	<b>(0.3)</b>	<b>(0.6)</b>	<b>(6.7)</b>	<b>(21.1)</b>
<b>TRANSFERENCIAS, DONACIONES Y REMESAS</b>	<b>5,099.7</b>	<b>757.0</b>	<b>717.6</b>	<b>699.7</b>	<b>304.8</b>	<b>(39.4)</b>	<b>(17.9)</b>	<b>(5.2)</b>	<b>(2.5)</b>
<b>TOTAL</b>	<b>19,427.2</b>	<b>2,644.9</b>	<b>2,714.7</b>	<b>2,867.9</b>	<b>1,278.6</b>	<b>69.8</b>	<b>153.3</b>	<b>2.6</b>	<b>5.6</b>

\* Cifras preliminares sujetas a revisión. (n.d.) No disponible. (—) No es posible calcular variación, su explicación no es significativa o es superior al 100%.

1/ Incluye anticipos y excluye prefinanciación de exportaciones.

2/ Incluye gastos de no residentes por viajes de negocios, gastos médicos o educativos, pagos laborales a residentes, seguridad social, suscripciones y afiliaciones, arrendamiento operativo, publicidad comercial, pasajes, comunicaciones y otros servicios. A partir de diciembre 30 de 2005 se excluyen los ingresos por compras de saldos de cuentas libres y se clasifican en la Cuenta de Capital en el rubro de Operaciones Especiales del Sector Privado.

3/ Corresponde a los ingresos provenientes de la venta en dólares en el mercado interno, de petróleo y gas natural de origen nacional.

Nota: A partir de marzo 16 de 2012 la cuenta de prefinanciación de exportaciones se reclasificó del rubro de exportaciones de la cuenta corriente al rubro desembolsos de la cuenta de capital y las series históricas fueron reprocesadas.

Fuente: Banco de la República

**CUADRO 15**  
**BALANZA CAMBIARIA**  
**EGRESOS CORRIENTES**

(Millones de US\$ y porcentajes)

Concepto	2012	ACUMULADO AÑO HASTA			ACUMULADO	VARIACIONES			
		FEBRERO 25 2011	FEBRERO 24 2012	FEBRERO 22 2013*	MES HASTA	ABSOLUTA		RELATIVA	
					FEBRERO 22 2013*	2012-11	2013-12*	2012-11	2013-12*
<b>IMPORTACIONES DE BIENES 1/</b>	<b>14,592.5</b>	<b>3,039.7</b>	<b>2,589.4</b>	<b>1,918.0</b>	<b>747.3</b>	<b>(470.3)</b>	<b>(651.4)</b>	<b>(15.5)</b>	<b>(25.4)</b>
<b>SERVICIOS</b>	<b>11,475.2</b>	<b>1,347.9</b>	<b>1,635.6</b>	<b>1,593.0</b>	<b>586.9</b>	<b>287.7</b>	<b>(42.6)</b>	<b>21.3</b>	<b>(2.6)</b>
<b>1. FINANCIEROS</b>	<b>5,032.5</b>	<b>524.3</b>	<b>740.2</b>	<b>681.2</b>	<b>229.8</b>	<b>215.9</b>	<b>(59.0)</b>	<b>41.2</b>	<b>(8.0)</b>
Intereses	2,187.1	342.5	383.4	384.9	116.3	40.8	1.5	11.9	0.4
Banco de la República	1.4	1.1	0.5	0.2	0.2	(0.6)	(0.3)	(56.7)	(58.2)
Sector Público	1,971.4	322.7	356.1	345.5	106.8	33.4	(10.7)	10.3	(3.0)
Tesorería	1,960.7	318.4	354.9	344.5	106.7	36.5	(10.4)	11.5	(2.9)
Otras Entidades 2/	10.7	4.3	1.2	1.0	0.2	(3.1)	(0.3)	(71.4)	(21.7)
Sector Privado	201.0	17.6	25.0	38.3	9.1	7.4	13.3	42.0	52.9
Banca Comercial	13.2	1.1	1.8	1.0	0.2	0.7	(0.8)	59.4	(45.6)
Utilidades y Dividendos	1,904.6	118.2	95.8	193.8	58.3	(22.4)	98.0	(18.9)	----
Avales y Garantías Bancarias	12.1	0.6	0.8	0.5	0.2	0.2	(0.3)	30.0	(40.2)
Gastos y Comisiones	926.7	63.0	260.2	101.9	54.8	197.2	(158.2)	----	(60.8)
Banco de la República	861.2	59.4	251.0	93.0	52.0	191.6	(157.9)	----	(62.9)
Sector público	0.9	0.0	0.0	0.0	0.0	(0.0)	(0.0)	(81.4)	(90.6)
Sector Privado	8.1	0.2	0.1	0.1	0.0	(0.1)	(0.0)	(59.3)	(9.7)
Banca Comercial	58.6	3.4	9.1	8.8	2.8	5.7	(0.3)	----	(3.2)
<b>2. NO FINANCIEROS</b>	<b>6,442.6</b>	<b>823.6</b>	<b>895.5</b>	<b>911.9</b>	<b>359.3</b>	<b>71.8</b>	<b>18.4</b>	<b>8.7</b>	<b>1.8</b>
Fletes, Servicios Portuarios y de Aerop.	831.7	184.4	125.9	106.4	45.0	(58.5)	(19.5)	(31.7)	(15.5)
Turismo	193.2	12.9	32.4	29.1	10.9	19.5	(3.3)	----	(10.2)
Marcas, Patentes y Regalias	249.7	59.2	34.8	31.6	13.7	(24.4)	(3.2)	(41.2)	(9.1)
Servicios y Asistencia Técnica	1,175.6	177.5	168.7	178.6	72.1	(8.8)	10.0	(5.0)	5.9
Seguros y Reaseguros	174.1	13.0	21.0	19.7	12.2	8.0	(1.3)	61.6	(6.0)
Otros Servicios 3/	3,818.3	376.7	512.7	546.4	205.4	136.0	33.7	36.1	6.6
<b>COMPRA DE PETROLEO Y GAS NATURAL 4/</b>	<b>226.3</b>	<b>33.9</b>	<b>29.6</b>	<b>23.6</b>	<b>7.7</b>	<b>(4.3)</b>	<b>(6.1)</b>	<b>(12.6)</b>	<b>(20.5)</b>
<b>TRANSFERENCIAS, DONACIONES Y REMESAS</b>	<b>539.2</b>	<b>58.9</b>	<b>71.9</b>	<b>83.8</b>	<b>34.4</b>	<b>13.0</b>	<b>11.9</b>	<b>22.0</b>	<b>16.6</b>
<b>VENTA DE DIVISAS A CAMBISTAS PROFESIONALES</b>	<b>2.7</b>	<b>0.2</b>	<b>0.3</b>	<b>0.1</b>	<b>0.0</b>	<b>0.1</b>	<b>(0.3)</b>	<b>49.5</b>	<b>(83.4)</b>
<b>TOTAL</b>	<b>26,835.6</b>	<b>4,480.7</b>	<b>4,306.9</b>	<b>3,618.4</b>	<b>1,378.3</b>	<b>(173.8)</b>	<b>(688.4)</b>	<b>(3.9)</b>	<b>(16.0)</b>

\* Cifras preliminares sujetas a revisión. (n.d.) No disponible. (----) No es posible calcular variación, su explicación no es significativa o es superior al 100%.

1/ Incluye giro ordinario, anticipos y pagos efectuados con tarjetas de crédito.

2/ A partir de 2000, el servicio de la deuda del sector eléctrico se clasifica dentro de la deuda de las Otras Entidades del Sector Público.

3/ Incluye gastos de permanencia en el exterior por viajes de negocios, gastos médicos o educativos, pagos laborales a no residentes, seguridad social, suscripciones y afiliaciones, arrendamiento operativo, publicidad comercial, pasajes, comunicaciones y otros servicios. A partir de diciembre 30 de 2005 se excluyen los egresos por ventas de saldos de cuentas libres y se clasifican en la Cuenta de Capital en el rubro de Operaciones Especiales del Sector Privado.

4/ Corresponde a los egresos originados en la compra en dólares en el mercado interno, de petróleo y gas natural de origen nacional.

Nota: A partir de marzo 16 de 2012 la cuenta de prefinanciación de exportaciones se reclasificó del rubro de exportaciones de la cuenta corriente al rubro desembolsos de la cuenta de capital y las series históricas fueron reprocesadas.

Fuente: Banco de la República

CUADRO 16  
BALANZA CAMBIARIA  
MOVIMIENTO DE CAPITAL

Concepto	(Millones de US\$)						
	2012	ACUMULADO AÑO HASTA			ACUMULADO	VARIACIONES	
		FEBRERO 25 2011	FEBRERO 24 2012	FEBRERO 22 2013*	MES HASTA FEBRERO 22 2013*	2012-11 US\$	2013-12* US\$
<b>SECTOR PRIVADO</b>	<b>440.5</b>	<b>2,360.4</b>	<b>429.6</b>	<b>1,437.6</b>	<b>454.9</b>	<b>(1,930.8)</b>	<b>1,008.0</b>
<b>1. Préstamo Neto 1/</b>	<b>2,715.8</b>	<b>725.4</b>	<b>724.9</b>	<b>589.8</b>	<b>331.5</b>	<b>(0.4)</b>	<b>(135.1)</b>
Ingresos	4,835.6	1,301.1	1,004.6	865.5	431.0	(296.5)	(139.2)
Amortización de créditos otorgados a no residentes	158.4	26.3	15.2	10.8	3.2	(11.1)	(4.5)
Desembolsos	4,677.2	1,274.8	989.4	854.7	427.8	(285.3)	(134.7)
Egresos	2,119.8	575.7	279.7	275.7	99.5	(296.0)	(4.0)
<b>2. Inversión Extranjera Neta</b>	<b>18,558.3</b>	<b>1,517.8</b>	<b>2,667.2</b>	<b>3,022.9</b>	<b>1,295.6</b>	<b>1,149.4</b>	<b>355.7</b>
<b>Inversión Extranjera Directa en Colombia</b>	<b>16,679.4</b>	<b>2,134.1</b>	<b>2,591.6</b>	<b>2,289.6</b>	<b>976.8</b>	<b>457.5</b>	<b>(301.9)</b>
Petróleo, Hidrocarburos y Minería	13,351.7	1,914.4	1,985.0	1,855.8	825.6	70.5	(129.2)
Otros Sectores	3,327.7	219.7	606.6	433.8	151.3	386.9	(172.8)
Ingresos	4,007.0	412.9	645.4	478.5	174.3	232.5	(166.9)
Egresos	679.3	193.2	38.8	44.7	23.0	(154.5)	5.9
<b>Inversión Extranjera de Portafolio en Colombia</b>	<b>3,272.8</b>	<b>357.3</b>	<b>249.0</b>	<b>860.0</b>	<b>424.5</b>	<b>(108.3)</b>	<b>611.0</b>
<b>Inversión Colombiana en el Exterior</b>	<b>(1,393.9)</b>	<b>(973.6)</b>	<b>(173.4)</b>	<b>(126.7)</b>	<b>(105.7)</b>	<b>800.2</b>	<b>46.7</b>
Inversión Directa	(293.0)	(652.4)	(62.3)	(83.6)	(69.2)	590.1	(21.3)
Inversión de Portafolio	(1,100.9)	(321.2)	(111.1)	(43.1)	(36.4)	210.1	68.0
<b>3. Operaciones Especiales 2/</b>	<b>(20,833.6)</b>	<b>117.2</b>	<b>(2,962.5)</b>	<b>(2,175.1)</b>	<b>(1,172.2)</b>	<b>(3,079.7)</b>	<b>787.4</b>
Ingresos	21,615.5	3,427.7	2,695.6	3,161.0	1,086.3	(732.1)	465.4
Egresos	42,449.1	3,310.5	5,658.1	5,336.1	2,258.5	2,347.6	(322.0)
<b>SECTOR OFICIAL 3/</b>	<b>13,708.4</b>	<b>419.6</b>	<b>1,319.3</b>	<b>897.9</b>	<b>753.4</b>	<b>899.7</b>	<b>(421.4)</b>
<b>1. Préstamo Neto</b>	<b>(215.5)</b>	<b>(17.9)</b>	<b>147.1</b>	<b>349.4</b>	<b>(69.3)</b>	<b>164.9</b>	<b>202.4</b>
Tesorería General de la República	(58.3)	(12.6)	152.3	358.8	(65.4)	164.9	206.5
Ingresos	1,903.3	52.7	1,117.5	995.0	2.9	1,064.7	(122.5)
Egresos	1,961.6	65.3	965.1	636.1	68.3	899.8	(329.0)
Otras Entidades 4/	(157.2)	(5.2)	(5.2)	(9.4)	(3.9)	0.0	(4.1)
Ingresos	0.0	0.0	0.0	0.0	0.0	0.0	0.0
Egresos	157.2	5.2	5.2	9.4	3.9	(0.0)	4.1
<b>2. Inversión Financiera 5/</b>	<b>915.1</b>	<b>331.5</b>	<b>190.4</b>	<b>(149.1)</b>	<b>215.3</b>	<b>(141.1)</b>	<b>(339.4)</b>
Ingresos	4,395.0	361.5	1,332.5	972.2	245.3	971.0	(360.3)
Egresos	3,479.9	30.0	1,142.2	1,121.3	30.0	1,112.2	(20.9)
<b>3. Operaciones Especiales 2/</b>	<b>13,008.8</b>	<b>106.0</b>	<b>981.9</b>	<b>697.5</b>	<b>607.4</b>	<b>875.9</b>	<b>(284.3)</b>
<b>BANCO DE LA REPUBLICA 6/</b>	<b>0.7</b>	<b>0.3</b>	<b>(0.0)</b>	<b>(0.6)</b>	<b>0.1</b>	<b>(0.3)</b>	<b>(0.6)</b>
<b>OTRAS OPERACIONES ESPECIALES 7/</b>	<b>(1,569.7)</b>	<b>(105.3)</b>	<b>296.7</b>	<b>(594.3)</b>	<b>(514.8)</b>	<b>402.0</b>	<b>(891.0)</b>
<b>TOTAL</b>	<b>12,579.9</b>	<b>2,675.0</b>	<b>2,045.6</b>	<b>1,740.7</b>	<b>693.7</b>	<b>(628.4)</b>	<b>(304.9)</b>

\* Cifras preliminares sujetas a revisión. (n.d.) No disponible. (----) No es posible calcular variación, su explicación no es significativa o es superior al 100%.

1/ Incluye los movimientos de créditos en moneda extranjera a agentes residentes y a no residentes. Incluye desembolsos por prefinanciación de exportaciones.

2/ Registra los movimientos de divisas provenientes de cuentas de compensación y compra - venta de saldos de cuentas libres efectuados en el mercado cambiario doméstico.

Para el sector oficial, también incluye los movimientos de Tesorería General de la República entre sus cuentas de compensación y sus cuentas en moneda extranjera en el Banco de la República, los cuales no tienen impacto en el mercado cambiario.

3/ La mayoría de las operaciones de la Tesorería se canaliza a través de sus cuentas de depósito en moneda extranjera en el Banco de la República, por lo cual no tiene impacto cambiario.

4/ A partir de 2000, el servicio de la deuda del sector eléctrico se clasifica dentro de la deuda de las Otras Entidades del Sector Público.

5/ A partir de junio de 2002, corresponde a los movimientos de portafolio realizados por la Dirección del Tesoro Nacional y otras entidades del sector público.

6/ Corresponde a pasivos del Banco de la República. El 7 de agosto de 2009 la Junta de Gobernadores del Fondo Monetario Internacional (FMI) aprobó una asignación general de Derechos Especiales de Giro (DEG) por US\$250 mil millones y una asignación especial por US\$33 mil millones, las cuales se harían efectivas el 28 de agosto y el 9 de septiembre de 2009, respectivamente. Dichas asignaciones se distribuirían según la cuota de participación de cada país miembro. En el caso de Colombia, la asignación general incrementó las reservas internacionales en US\$897 millones el 28 de agosto de 2009 y la asignación especial, en US\$79 millones el 9 de septiembre de 2009.

7/ Incluye las operaciones de compra y venta de divisas efectuadas por el B.R. a través del ejercicio de opciones put y call, la intervención discrecional y las operaciones de compra directa.

Incluye la venta de divisas del B.R. a la Tesorería General de la República. Incluye el traslado de utilidades del BR a la Tesorería. Incluye la compra-venta de divisas efectuadas entre el sector real y los IMC. También se refiere a la compra-venta de divisas en el mercado cambiario para atender operaciones de cubrimiento de riesgo originado en fluctuaciones de tasas de cambio.

Incluye la causación y valuación activa de las reservas internacionales, operaciones de derivados y errores y/o omisiones estadísticas.

Nota: A partir de marzo 16 de 2012 la cuenta de prefinanciación de exportaciones se reclasificó del rubro de exportaciones de la cuenta corriente al rubro desembolsos de la cuenta de capital y las series históricas fueron reprocesadas.

Fuente: Banco de la República

Cuadro 16A  
BALANZA CAMBIARIA  
CUADRO RESUMEN  
(Millones de Dólares)

Concepto	2012		2013*	
	Acum Año Hasta dic 31	Acum Año Hasta feb 24	Acum Año Hasta feb 22	Acum Mes Hasta feb 22
<b>I. CUENTA CORRIENTE (1+2)</b>				
1. Balanza Comercial	(7,408.6)	(1,592.2)	(750.5)	(99.8)
Reintegros por Exportaciones 1/	(6,137.1)	(1,473.1)	(642.6)	(186.2)
Café	8,456.4	1,096.3	1,275.4	561.1
No Tradicionales	255.5	51.0	40.1	18.2
Carbon, Ferroníquel, Petróleo	7,091.4	884.6	1,090.5	481.1
Otros	1,108.6	160.7	144.8	61.7
Giros por Importaciones	(14,592.5)	(2,569.4)	(1,918.0)	(747.3)
2. Balanza Servicios y Transferencias	(1,271.6)	(119.1)	(107.9)	86.4
Reintegros Netos Financieros	(3,852.5)	(487.0)	(564.2)	(164.8)
Rendimiento Neto Reservas B.R	79.5	(47.4)	7.4	5.2
Intereses Deuda Tesorería	(1,950.7)	(354.9)	(344.5)	(106.7)
Otros Financieros	(1,971.4)	(84.8)	(227.2)	(63.4)
Reintegros Netos No Financieros	2,580.9	367.9	456.3	261.2
Transferencias Netas	4,560.5	645.7	615.9	270.4
Otros Netos	(1,979.6)	(277.8)	(159.5)	(19.2)
Compra a Cambistas Profes.	17.7	2.7	2.3	0.7
Resto. 2/	(1,997.3)	(280.4)	(161.8)	(19.9)
<b>II. MOVIMIENTOS NETOS DE CAPITAL (1+2)</b>	<b>12,579.9</b>	<b>2,045.6</b>	<b>1,740.7</b>	<b>693.7</b>
1. Flujos de Capital del Sector real y Gobierno (1.1 + 1.2)	14,146.9	1,763.2	2,328.1	1,203.8
1.1. Reintegros Netos Capital Privado	438.6	443.9	1,430.1	460.4
Préstamo Neto	2,716.8	724.9	589.8	331.5
Ingresos	4,835.6	1,004.6	865.5	431.0
Amortización de créditos otorgados a no residentes	158.4	15.2	10.8	3.2
Desembolsos 3/	4,677.2	989.4	854.7	427.8
Egresos	(2,119.8)	(279.7)	(275.7)	(99.5)
Inv. Extranjera Directa en Colombia	16,679.4	2,591.6	2,289.6	976.8
Petróleo y Minería	13,351.7	1,985.0	1,855.8	825.6
Directa y Supl de Otros sectores	3,327.7	606.6	433.8	151.3
Ingresos	4,007.0	645.4	478.5	174.3
Egresos	(679.3)	(38.8)	(44.7)	(23.0)
Inv. Extranjera de Portafolio en Colombia	3,272.8	249.0	860.0	424.5
Inv. Colombiana en el Exterior	(1,393.9)	(173.4)	(126.7)	(105.7)
Directa	(293.0)	(62.3)	(83.6)	(69.2)
Portafolio	(1,100.9)	(111.1)	(43.1)	(36.4)
Cuentas Corrientes Netas y Operaciones Especiales	(20,835.6)	(2,948.16)	(2,182.6)	(1,176.7)
Organismos Internacionales	(30.1)	(7.4)	(6.3)	(6.3)
Otros	(20,805.5)	(2,940.8)	(2,176.3)	(1,170.5)
1.2. Reintegros Netos Capital Oficial 4/	13,708.4	1,319.3	897.9	753.4
Préstamo Neto	(215.5)	147.1	349.4	(69.3)
Tesorería	(58.3)	152.3	358.8	(65.4)
Desembolsos	1,903.3	1,117.5	995.0	2.9
Amortizaciones	(1,961.6)	(965.1)	(636.1)	(68.3)
Otros	(157.2)	(5.2)	(9.4)	(3.9)
Cuentas Corrientes Netas y Operaciones Especiales	13,923.9	1,172.2	548.5	822.7
2. Otras Operaciones Especiales 5/	(1,567.1)	282.3	(587.4)	(510.1)
<b>III. VARIACION RESERVAS BRUTAS (I+II)</b>	<b>5,171.22</b>	<b>463.4</b>	<b>990.2</b>	<b>593.9</b>

\* Cifras preliminares sujetas a revisión.

1/ No incluye prefinanciación de exportaciones.

2/ Incluye ingresos netos de divisas por turismo, servicios portuarios, seguros y reaseguros, marcas, patentes y regalías, servicios técnicos, servicio de transporte por tubería de petróleo y gas natural, gastos de permanencia de viajeros de negocios, gastos médicos y educativos, seguridad social, suscripciones y afiliaciones, arrendamiento operativo, publicidad comercial, servicios culturales, artísticos y deportivos, pasajes, servicios de comunicaciones, comisiones no financieras, servicios diplomáticos y consulares y otros conceptos. A partir de diciembre 30 de 2005 se excluye la compra - venta de saldos de cuentas libres y se clasifican en la Cuenta de Capital en el rubro de Cuentas Corrientes Netas del Sector Privado.

3/ Incluye desembolsos por prefinanciación de exportaciones.

4/ La mayoría de las operaciones de la Tesorería se canaliza a través de sus cuentas de depósito en moneda extranjera en el Banco de la República, por lo cual no tienen impacto cambiario.

5/ Incluye pasivos del Banco de la República, las operaciones de compra y venta de divisas efectuadas por el B.R a través del ejercicio de opciones, la intervención discrecional y las operaciones de compra directa. Incluye la venta de divisas del B.R. a la Tesorería General de la República, el traslado de utilidades del BR a la Tesorería, la compra-venta de divisas efectuadas entre el sector real y los IMC.

También se refiere a la compra-venta de divisas en el mercado cambiario para atender operaciones de cubrimiento de riesgo originado en fluctuaciones de tasas de cambio. Incluye la causación y valuación activa de las reservas internacionales y errores y/o omisiones estadísticas. El 7 de agosto de 2009 la Junta de Gobernadores del Fondo Monetario Internacional (FMI) aprobó una asignación general de Derechos Especiales de Giro (DEG) por US\$250 mil millones y una asignación especial por US\$33 mil millones las cuales se harían efectivas el 28 de agosto y el 9 de septiembre de 2009, respectivamente. Dichas asignaciones se distribuirían según la cuota de participación de cada país miembro. En el caso de Colombia, la asignación general incrementó las reservas internacionales en US\$897 millones el 28 de agosto de 2009 y la asignación especial, en US\$79 millones el 9 de septiembre de 2009.

Nota: A partir de marzo 16 de 2012 la cuenta de prefinanciación de exportaciones se reclasificó del rubro de exportaciones de la cuenta corriente al rubro desembolsos de la cuenta de capital y las series históricas fueron reprocesadas.

Fuente: Banco de la República

## C. Balanza cambiaria consolidada

CUADRO 17  
BALANZA CAMBIARIA CONSOLIDADA 1/

(Millones de US\$ y porcentajes)

Concepto	HASTA DICIEMBRE DE 2011			HASTA DICIEMBRE DE 2012*			VARIACIONES 12-11	
	BALANZA CAMBIARIA	CUENTAS DE COMPENSACION	TOTAL	BALANZA CAMBIARIA	CUENTAS DE COMPENSACION	TOTAL	ABSOLUTA	RELATIVA
I. CUENTA CORRIENTE	(11,746.1)	2,426.6	(9,319.4)	(7,410.1)	(6,618.6)	(14,028.8)	(4,709.3)	(50.5)
Ingresos	18,699.5	42,431.9	61,131.4	19,426.5	46,891.8	66,318.3	5,186.9	8.5
Egresos	30,445.6	40,005.3	70,450.9	28,836.6	53,510.5	80,347.1	9,896.2	14.0
II. MOVIMIENTO NETO DE CAPITAL	15,585.4	(2,508.9)	13,076.6	12,581.3	6,788.5	19,369.8	6,293.3	48.1
III. TOTAL MOVIMIENTO (I+II) 2/	3,839.3	(82.2)	3,757.1	5,171.2	169.9	5,341.1	1,583.9	42.2

\* Cifras preliminares sujetas a revisión. (n.d.) No disponible. (----) No es posible calcular variación, su explicación no es significativa o es superior al 100%.

1/ Incluye la balanza cambiaria y las cuentas de compensación en el exterior autorizadas bajo la Resolución 21 de 1993 y la Resolución 11 de 1997.

El régimen cambiario permite constituir cuentas de compensación en el exterior para canalizar ingresos y egresos del mercado cambiario.

Después de abierta la cuenta, el tenedor de la misma tiene un plazo de un mes para registrarla en el Banco de la República; luego está obligado a efectuar reportes mensuales (Res.21/93, JDBR).

La Resolución 11 de 1997 permite la realización de operaciones en divisas entre residentes, siempre que estas se canalicen a través de cuentas de compensación.

2/ En balanza cambiaria corresponde a la variación de las Reservas Internacionales Brutas

Nota: A partir de marzo 16 de 2012 la cuenta de prefinanciación de exportaciones se reclasificó del rubro de exportaciones de la cuenta corriente al rubro desembolsos de la cuenta de capital y las series históricas fueron reprocesadas.

Fuente: Banco de la República



**CUADRO 18**  
**BALANZA CAMBIARIA CONSOLIDADA**  
**INGRESOS CORRIENTES**

(Millones de US\$ y porcentajes)

Concepto	HASTA DICIEMBRE DE 2011			HASTA DICIEMBRE DE 2012*			VARIACIONES 12-11	
	BALANZA CAMBIARIA	CUENTAS DE COMPENSACION	TOTAL	BALANZA CAMBIARIA	CUENTAS DE COMPENSACION	TOTAL	ABSOLUTA	RELATIVA
<b>EXPORTACIONES DE BIENES 1/</b>	<b>7,795.0</b>	<b>36,074.4</b>	<b>43,869.4</b>	<b>8,455.8</b>	<b>38,449.6</b>	<b>46,905.5</b>	<b>3,036.1</b>	<b>6.9</b>
Café	474.1	2,284.8	2,758.9	255.8	1,692.6	1,948.3	(810.6)	(29.4)
Carbón	997.6	2,576.3	3,573.9	679.4	2,503.7	3,183.0	(390.8)	(10.9)
Ferróníquel	0.2	828.7	828.9	2.4	850.7	853.1	24.3	2.9
Petróleo	252.8	18,878.7	19,129.2	426.8	21,175.6	21,602.4	2,473.1	12.9
No Tradicionales	6,070.5	11,506.0	17,576.5	7,091.5	12,227.1	19,318.6	1,740.1	9.9
<b>SERVICIOS</b>	<b>5,613.4</b>	<b>4,894.3</b>	<b>10,507.7</b>	<b>5,849.9</b>	<b>5,823.3</b>	<b>11,673.2</b>	<b>1,165.5</b>	<b>11.1</b>
<b>1. FINANCIEROS</b>	<b>1,071.4</b>	<b>506.8</b>	<b>1,578.2</b>	<b>1,180.1</b>	<b>606.9</b>	<b>1,786.0</b>	<b>207.8</b>	<b>13.2</b>
Intereses Banco República	822.3	0.0	822.3	842.2	0.0	842.2	119.9	14.6
Inversión de Reservas Internacionales	804.8	0.0	804.8	931.7	0.0	931.7	126.8	15.8
Convenios y Organismos Internacionales	17.5	0.0	17.5	10.5	0.0	10.5	(7.0)	(39.6)
Intereses y Comisiones	47.8	29.0	76.8	50.4	59.6	110.0	33.2	43.2
Servicios Bancarios	54.9	0.0	54.9	54.5	0.0	54.5	(0.4)	(0.7)
Rendimiento Inversiones Financieras	97.7	197.4	295.1	78.1	148.4	224.5	(70.6)	(23.9)
Rendimientos Inversión Colombiana Directa	42.2	280.4	322.6	35.6	399.0	434.5	112.0	34.7
Avales y Garantías	6.4	0.1	6.5	19.2	1.0	20.2	13.6	---
<b>2. NO FINANCIEROS</b>	<b>4,542.1</b>	<b>4,387.5</b>	<b>8,929.6</b>	<b>4,669.8</b>	<b>5,217.4</b>	<b>9,887.2</b>	<b>957.7</b>	<b>10.7</b>
Fletes, Servicios Portuarios y de Aerop.	305.4	325.3	630.7	314.3	421.1	735.3	104.6	16.6
Turismo	113.1	3.2	116.4	102.2	4.5	106.7	(6.7)	(6.3)
Marcas, Patentes y Regalías	23.5	89.6	113.1	27.3	54.9	82.2	(30.8)	(27.3)
Seguros y Reaseguros	46.2	347.9	394.1	29.5	893.7	923.2	529.1	---
Servicios y Asistencia Técnica	1,110.5	691.1	1,801.6	1,218.1	861.4	2,077.5	276.0	15.3
Otros Servicios 2/	2,943.4	2,930.3	5,873.7	2,880.4	2,881.9	5,862.3	88.6	1.5
<b>VENTA DE PETROLEO Y GAS NATURAL 3/</b>	<b>0.1</b>	<b>1,404.4</b>	<b>1,404.5</b>	<b>0.7</b>	<b>2,603.1</b>	<b>2,603.7</b>	<b>1,099.2</b>	<b>78.3</b>
<b>COMPRAS DE DIVISAS A CAMBISTAS PROFESIONALES 4/</b>	<b>21.3</b>	<b>36.9</b>	<b>58.3</b>	<b>20.3</b>	<b>64.1</b>	<b>84.4</b>	<b>26.2</b>	<b>44.9</b>
<b>TRANSFERENCIAS, DONACIONES Y REMESAS</b>	<b>5,269.6</b>	<b>21.1</b>	<b>6,290.7</b>	<b>6,099.8</b>	<b>25.9</b>	<b>6,125.7</b>	<b>(165.0)</b>	<b>(3.1)</b>
<b>ING. NETOS OPERACIONES RES.11/97 5/</b>	<b>0.0</b>	<b>0.8</b>	<b>0.8</b>	<b>0.0</b>	<b>25.8</b>	<b>25.8</b>	<b>25.0</b>	<b>---</b>
<b>TOTAL</b>	<b>18,699.5</b>	<b>42,431.9</b>	<b>61,131.4</b>	<b>19,426.5</b>	<b>46,891.8</b>	<b>66,318.3</b>	<b>5,186.9</b>	<b>8.5</b>

\* Cifras preliminares sujetas a revisión: Ver nota 1 del cuadro 17. (---) No es posible calcular variación, su explicación no es significativa o es superior al 100%.

1/ Incluye anticipos y excluye prefinanciaciones.

2/ Incluye gastos de no residentes por viajes de negocios, gastos médicos o educativos, pagos laborales a residentes, seguridad social, suscripciones y afiliaciones, arrendamiento operativo, publicidad comercial, pasajes, comunicaciones y otros servicios.

3/ Corresponde a los ingresos provenientes de la venta en dólares en el mercado interno, de petróleo y gas natural de origen nacional.

4/ Hasta febrero de 2002, corresponde a operaciones de mercado no regulado (casas de cambio y cambistas profesionales). A partir de esa fecha, se clasifican en este rubro únicamente las compras de divisas efectuadas por los Intermediarios del Mercado Cambiario (IMC) a los cambistas profesionales.

5/ Se refiere a las operaciones del mercado cambiario autorizadas a realizarse en dólares entre residentes.

**Nota: A partir de marzo 16 de 2012 la cuenta de prefinanciación de exportaciones se reclasificó del rubro de exportaciones de la cuenta corriente al rubro desembolsos de la cuenta de capital y las series históricas fueron reprocesadas.**

Fuente: Banco de la República

**CUADRO 19**  
**BALANZA CAMBIARIA CONSOLIDADA**  
**EGRESOS CORRIENTES**

(Millones de US\$ y porcentajes)

Concepto	HASTA DICIEMBRE DE 2011			HASTA DICIEMBRE DE 2012*			VARIACIONES 12-11	
	BALANZA CAMBIARIA	CUENTAS DE COMPENSACION	TOTAL	BALANZA CAMBIARIA	CUENTAS DE COMPENSACION	TOTAL	ABSOLUTA	RELATIVA
<b>IMPORTACIONES DE BIENES 1/</b>	<b>18,839.5</b>	<b>26,150.2</b>	<b>44,989.6</b>	<b>14,592.4</b>	<b>35,773.0</b>	<b>50,365.5</b>	<b>5,375.8</b>	<b>11.9</b>
<b>SERVICIOS</b>	<b>10,908.2</b>	<b>10,976.6</b>	<b>21,884.8</b>	<b>11,475.2</b>	<b>13,537.9</b>	<b>25,013.2</b>	<b>3,128.3</b>	<b>14.3</b>
<b>1. FINANCIEROS</b>	<b>4,825.3</b>	<b>2,969.3</b>	<b>7,794.5</b>	<b>5,032.5</b>	<b>4,430.5</b>	<b>9,463.1</b>	<b>1,668.5</b>	<b>21.4</b>
Intereses	2,328.9	879.1	3,208.1	2,187.1	1,161.8	3,348.9	140.8	4.4
Banco de la República	5.0	0.0	5.0	1.4	0.0	1.4	(3.6)	(71.3)
Sector Público	2,127.4	250.0	2,377.3	1,971.4	303.3	2,274.7	(102.7)	(4.3)
Tesorería	2,115.7	0.1	2,115.9	1,960.7	0.0	1,960.7	(155.2)	(7.3)
Otras Entidades 2/	11.6	249.8	261.5	10.7	303.3	314.0	52.5	20.1
Sector Privado	183.5	629.2	812.7	201.0	858.5	1,059.5	246.8	30.4
Banca Comercial	13.0	0.0	13.0	13.2	0.0	13.2	0.2	1.7
Utilidades y Dividendos	1,888.9	2,015.6	3,904.5	1,904.6	3,153.9	5,058.5	1,154.0	29.6
Avalos y Garantías Bancarias	8.8	1.6	8.4	12.1	14.0	26.1	17.7	----
Gastos y comisiones	600.6	73.0	673.6	928.7	100.8	1,029.6	356.0	52.9
Banco de la República	557.4	0.0	557.4	861.2	0.0	861.2	303.8	54.5
Sector Público	1.6	3.4	5.0	0.9	12.1	13.0	7.9	----
Sector Privado	3.3	12.9	16.1	6.1	56.0	64.0	47.9	----
Banca Comercial	38.3	58.7	95.0	58.6	32.8	91.3	(3.6)	(3.8)
<b>2. NO FINANCIEROS</b>	<b>6,083.0</b>	<b>8,007.3</b>	<b>14,090.3</b>	<b>6,442.7</b>	<b>9,107.4</b>	<b>15,550.1</b>	<b>1,459.8</b>	<b>10.4</b>
Fletes, Servicios Portuarios y de Aerop.	1,096.4	1,333.4	2,429.8	832.3	1,907.7	2,740.0	310.2	12.8
Turismo	126.6	1.1	127.7	193.2	4.0	197.2	69.6	54.5
Marcas, Patentes y Regalías	278.3	803.6	1,081.9	249.7	681.5	931.2	(150.7)	(13.9)
Servicios y Asistencia Técnica	1,123.5	2,455.2	3,578.8	1,175.6	2,859.1	4,034.7	455.9	12.7
Seguros y Reaseguros	179.4	662.3	841.7	174.1	1,293.8	1,467.9	626.2	74.4
Otros Servicios 3/	3,278.7	2,751.7	6,030.5	3,817.8	2,361.3	6,179.1	148.7	2.5
<b>COMPRA DE PETROLEO Y GAS NATURAL 4/</b>	<b>259.9</b>	<b>2,876.6</b>	<b>3,136.5</b>	<b>227.1</b>	<b>4,188.7</b>	<b>4,415.8</b>	<b>1,279.3</b>	<b>40.8</b>
<b>TRANSFERENCIAS, DONACIONES Y REMESAS</b>	<b>435.9</b>	<b>1.1</b>	<b>437.0</b>	<b>539.2</b>	<b>10.7</b>	<b>549.9</b>	<b>112.9</b>	<b>25.8</b>
<b>VENTA DE DIVISAS A CAMBISTAS PROFESIONALES 5/</b>	<b>2.1</b>	<b>0.8</b>	<b>2.9</b>	<b>2.7</b>	<b>0.0</b>	<b>2.7</b>	<b>(0.2)</b>	<b>(5.6)</b>
<b>TOTAL</b>	<b>30,446.6</b>	<b>40,005.3</b>	<b>70,450.9</b>	<b>28,836.6</b>	<b>53,510.5</b>	<b>80,347.1</b>	<b>9,896.2</b>	<b>14.0</b>

\* Cifras preliminares sujetas a revisión: Ver nota 1 del cuadro 17. (----) No es posible calcular variación, su explicación no es significativa o es superior al 100%.

1/ Incluye giro ordinario, anticipos y pagos efectuados con tarjetas de crédito.

2/ A partir de 2000, el servicio de la deuda del sector eléctrico se clasifica dentro de la deuda de las Otras Entidades del Sector Público.

3/ Incluye gastos de permanencia en el exterior por viajes de negocios, gastos médicos o educativos, pagos laborales a no residentes, seguridad social, suscripciones y afiliaciones, arrendamiento operativo, publicidad comercial, pasajes, comunicaciones, egresos por telefonía celular, contribución cafetera, y otros servicios.

4/ Corresponde a los egresos de divisas para compra interna de petróleo crudo y gas natural de producción nacional.

5/ Hasta febrero de 2002, corresponde a operaciones de mercado no regulado (casas de cambio y cambiistas profesionales). A partir de esa fecha, se clasifican en este rubro únicamente las ventas de divisas efectuadas por los Intermediarios del Mercado Cambiario (IMC) a los cambiistas profesionales.

Fuente: Banco de la República

CUADRO 20  
BALANZA CAMBIARIA CONSOLIDADA  
MOVIMIENTO DE CAPITAL

(Millones de US\$)

Concepto	HASTA DICIEMBRE DE 2011			HASTA DICIEMBRE DE 2012*			ABSOLUTA
	BALANZA CAMBIARIA	CUENTAS DE COMPENSACION	TOTAL	BALANZA CAMBIARIA	CUENTAS DE COMPENSACION	TOTAL	
<b>SECTOR PRIVADO</b>	<b>7,296.4</b>	<b>5,198.3</b>	<b>12,494.6</b>	<b>444.4</b>	<b>18,497.0</b>	<b>18,941.4</b>	<b>6,446.8</b>
<b>1. Préstamo Neto 1/</b>	<b>3,792.2</b>	<b>(1,473.9)</b>	<b>2,318.3</b>	<b>2,715.9</b>	<b>(2,786.9)</b>	<b>(70.9)</b>	<b>(2,389.2)</b>
Ingresos	8,790.5	11,950.3	20,740.8	4,835.8	16,852.3	21,688.1	947.3
Amortización de créditos otorgados a no residentes	306.8	2,232.2	2,538.9	158.4	3,587.8	3,746.3	1,207.4
Desembolsos	8,483.8	9,718.1	18,201.9	4,677.3	13,264.5	17,941.8	(260.1)
Egresos	4,998.3	13,424.2	18,422.5	2,119.8	19,639.2	21,759.0	3,336.5
<b>2. Inversión Extranjera Neta</b>	<b>16,656.1</b>	<b>(3,017.0)</b>	<b>12,639.1</b>	<b>18,563.0</b>	<b>3,466.9</b>	<b>22,019.9</b>	<b>9,380.8</b>
Inversión Extranjera Directa en Colombia	16,033.3	2,856.3	17,889.6	16,883.9	7,463.6	24,147.4	6,268.9
Petróleo, Hidrocarburos y Minería	12,241.0	687.2	12,928.2	13,351.7	3,574.0	16,925.6	3,997.4
Otros Sectores	2,792.2	2,168.1	4,960.3	3,332.2	3,889.6	7,221.8	2,261.5
Ingresos	3,394.1	2,849.8	6,243.9	4,010.8	4,501.9	8,512.7	2,268.8
Egresos	801.8	861.7	1,283.5	678.6	612.3	1,290.9	7.3
Inversión Extranjera de Portafolio en Colombia	2,627.9	0.0	2,627.9	3,272.8	0.0	3,272.8	644.9
Inversión colombiana en el exterior	(2,005.1)	(5,872.3)	(7,877.4)	(1,393.7)	(4,006.6)	(5,400.3)	2,477.1
Inversión Directa	(1,050.7)	(6,642.2)	(7,692.9)	(293.0)	(3,774.7)	(4,067.7)	3,625.3
Inversión de Portafolio	(954.4)	770.0	(184.5)	(1,100.7)	(231.9)	(1,332.6)	(1,148.2)
<b>3. Operaciones especiales 2/</b>	<b>(12,151.8)</b>	<b>9,689.1</b>	<b>(2,462.7)</b>	<b>(20,834.6)</b>	<b>17,826.9</b>	<b>(3,007.6)</b>	<b>(544.8)</b>
Ingresos	22,073.8	181,801.4	203,875.2	21,614.6	158,347.7	179,962.3	(23,712.9)
Egresos	34,225.7	171,912.3	206,138.0	42,449.1	140,520.8	162,969.9	(23,166.1)
<b>SECTOR OFICIAL 3/</b>	<b>9,087.5</b>	<b>(7,494.5)</b>	<b>1,593.0</b>	<b>13,708.4</b>	<b>(11,486.7)</b>	<b>2,221.7</b>	<b>628.7</b>
<b>1. Préstamo Neto</b>	<b>1,899.4</b>	<b>442.9</b>	<b>2,342.3</b>	<b>(215.6)</b>	<b>413.7</b>	<b>198.2</b>	<b>(2,144.1)</b>
Tesorería General de la República	2,054.3	(2.5)	2,051.8	(58.3)	0.0	(58.3)	(2,110.1)
Ingresos	3,106.2	0.0	3,106.2	1,903.3	0.0	1,903.3	(1,202.8)
Egresos	1,051.8	2.5	1,054.4	1,961.6	0.0	1,961.6	907.3
Otras Entidades 4/	(154.9)	445.4	290.5	(157.2)	413.7	256.5	(34.0)
Ingresos	11.1	923.0	934.1	0.0	548.6	548.6	(385.5)
Egresos	186.0	477.6	643.6	157.2	134.8	292.0	(351.6)
<b>2. Inversión Financiera</b>	<b>(273.5)</b>	<b>(1,146.5)</b>	<b>(1,420.0)</b>	<b>915.1</b>	<b>(12.8)</b>	<b>902.3</b>	<b>2,322.3</b>
Ingresos	4,460.0	14,991.4	19,451.4	4,395.0	17,048.3	21,443.2	1,991.9
Egresos	4,733.4	16,137.9	20,871.3	3,479.9	17,061.0	20,540.9	(330.4)
<b>3. Operaciones especiales 2/</b>	<b>7,461.6</b>	<b>(6,791.0)</b>	<b>670.6</b>	<b>13,008.8</b>	<b>(11,887.7)</b>	<b>1,121.1</b>	<b>460.5</b>
<b>BANCO DE LA REPUBLICA 5/</b>	<b>0.2</b>	<b>0.0</b>	<b>0.2</b>	<b>0.7</b>	<b>0.0</b>	<b>0.7</b>	<b>0.5</b>
<b>OPERACIONES ESPECIALES 6/</b>	<b>(798.6)</b>	<b>(212.6)</b>	<b>(1,011.3)</b>	<b>(1,672.2)</b>	<b>(221.8)</b>	<b>(1,794.0)</b>	<b>(782.7)</b>
<b>TOTAL</b>	<b>15,585.4</b>	<b>(2,508.9)</b>	<b>13,076.6</b>	<b>12,581.3</b>	<b>6,788.5</b>	<b>19,369.8</b>	<b>6,293.3</b>

\* Cifras preliminares sujetas a revisión: Ver nota 1 del cuadro 17.

1/ Incluye los movimientos de créditos en moneda extranjera a residentes y a no residentes. Incluye prefinanciación de exportaciones.

2/ Incluye compraventa de divisas a otros usuarios de cuentas de compensación, entre los mismos cuentahabientes y a los intermediarios del mercado cambiario. Para el sector oficial, también incluye los movimientos de Tesorería General de la República entre sus cuentas de compensación y sus cuentas en dólares en el Banco de la República, los cuales no tienen impacto en el mercado cambiario.

3/ La mayoría de las operaciones de la Tesorería registradas en la balanza cambiaria doméstica son canalizadas a través de sus cuentas de depósito en moneda extranjera en el Banco de la República, por lo cual no tienen impacto cambiario.

4/ A partir de 2000, el servicio de la deuda del sector eléctrico se clasifica dentro de la deuda de Otras Entidades del sector público.

5/ El 7 de agosto de 2009 la Junta de Gobernadores del Fondo Monetario Internacional (FMI) aprobó una asignación general de Derechos Especiales de Giro (DEG) por US\$250 mil millones y una asignación especial por US\$33 mil millones, las cuales se harían efectivas el 28 de agosto y el 9 de septiembre de 2009, respectivamente. Dichas asignaciones se distribuirían según la cuota de participación de cada país miembro. En el caso de Colombia, la asignación general incrementó las reservas internacionales en US\$897 millones el 28 de agosto de 2009 y la asignación especial en US\$79 millones el 9 de septiembre de 2009.

6/ Incluye las operaciones de compra y venta de divisas efectuadas por el B.R. a través del ejercicio de opciones put y call, la intervención discrecional y las operaciones de compra directa.

Incluye la venta de divisas del B.R. a la Tesorería General de la República. Incluye el traslado de utilidades del BR a la Tesorería. Incluye la compra-venta de divisas efectuadas entre el sector real y los IMC. También se refiere a la compra-venta de divisas en el mercado cambiario para atender operaciones de cubrimiento de riesgo originado en fluctuaciones de tasas de cambio.

Incluye la causación y valuación activa de las reservas internacionales, operaciones de derivadas y errores y/o omisiones estadísticas.

Nota: A partir de marzo 16 de 2012 la cuenta de prefinanciación de exportaciones se reclasificó del rubro de exportaciones de la cuenta corriente al rubro desembolsos de la cuenta de capital y las series históricas fueron reprocesadas.

Fuente: Banco de la República

## D. COMERCIO EXTERIOR /1

28

### 1. EXPORTACIONES FOB

CUADRO 21

EXPORTACIONES CLASIFICADAS POR LOS PRINCIPALES PRODUCTOS  
Y SECTORES ECONOMICOS SEGÚN CIU R.3

(Millones de dólares y porcentajes)

	Enero-Noviembre		Variación	
	2011	2012	Absoluta	%
<b>I. Principales productos</b>	<b>45.088,7</b>	<b>47.715,3</b>	<b>2.626,5</b>	<b>5,8</b>
1. Petróleo crudo /2	23.479,1	26.495,9	3.016,7	12,8
2. Carbón /2	8.397,4	7.805,2	-592,2	-7,1
3. Fuel-oil y otros derivados /2	4.935,6	5.145,7	210,1	4,3
4. Oro no monetario	2.774,9	3.385,3	610,4	22,0
5. Café /2	2.608,4	1.910,0	-698,4	-26,8
6. Flores	1.251,3	1.270,0	18,7	1,5
7. Ferroníquel /2	826,6	881,2	54,5	6,6
8. Banano	815,3	822,0	6,7	0,8
<b>II. Resto de productos (CIU)</b>	<b>12.326,7</b>	<b>12.951,3</b>	<b>624,6</b>	<b>5,1</b>
1. Sector Agropecuario	209,2	205,4	-3,8	-1,8
2. Sector Industrial	11.918,0	12.253,8	335,8	2,8
3. Sector Minero	57,3	51,8	-5,6	-9,7
4. Otros	142,2	440,3	298,1	209,6
<b>III. Total exportaciones</b>	<b>57.415,4</b>	<b>60.666,5</b>	<b>3.251,1</b>	<b>5,7</b>

(1) No incluye exportaciones temporales, reexportaciones y otras. Incluye ajustes de Balanza de Pagos.

(2) En la clasificación anterior de las exportaciones, estos productos conformaban el grupo de exportaciones tradicionales

Nota: A partir de Mayo de 2010 se clasifican las exportaciones por principales productos y sectores según CIU, reemplazando la clasificación anterior de bienes tradicionales y no tradicionales.

Fuente: DANE Y BANCO DE LA REPÚBLICA

n.a: no aplica

## 2.A IMPORTACIONES CIF /1

**CUADRO 22**  
**IMPORTACIONES SEGUN CLASIFICACION CUODE**

	Enero-Diciembre		VARIACIONES	
	2011	2012	Absoluta	%
<b>I. BIENES DE CONSUMO</b>	<b>11.315</b>	<b>12.701</b>	<b>1.385,9</b>	<b>12,2</b>
1. No duraderos	5.151,8	6.172	1.020,6	19,8
2. Duraderos	6.163,6	6.529	365,2	5,9
<b>II. BIENES INTERMEDIOS</b>	<b>22.609</b>	<b>25.121</b>	<b>2.511,5</b>	<b>11,1</b>
1. Combustibles y lubricantes 2/	3.844,6	5.652	1.807,4	47,0
2. Para la agricultura	1.844,5	2.008	163,4	8,9
3. Para la industria	16.920,0	17.461	540,7	3,2
<b>III. BIENES DE CAPITAL</b>	<b>20.723</b>	<b>20.777</b>	<b>53,7</b>	<b>0,3</b>
1. Materiales de construcción	1.899,1	1.934	34,5	1,8
2. Para la agricultura	174,2	172	(2,6)	(1,5)
3. Para la industria	10.494,7	11.551	1.056,7	10,1
4. Equipo de transporte	8.155,3	7.120	(1.035,0)	(12,7)
<b>IV. BIENES NO CLASIFICADOS</b>	<b>27</b>	<b>33</b>	<b>6,5</b>	<b>24,3</b>
<b>TOTAL</b>	<b>54.675</b>	<b>58.632</b>	<b>3.957,6</b>	<b>7,2</b>

(1) No incluye importaciones temporales, reimportaciones y otras. Incluye ajustes de Balanza de Pagos.

2/ Incluye derivados del petróleo y del carbón.

Fuente: DIAN.

## 2.B IMPORTACIONES FOB /1

CUADRO 23

## IMPORTACIONES SEGUN CLASIFICACION CUODE

	Enero-Diciembre		VARIACIONES	
	2011	2012	Absoluta	%
<b>I. BIENES DE CONSUMO</b>	<b>10.696</b>	<b>12.034</b>	<b>1.337,9</b>	<b>12,5</b>
1. No duraderos	4.863,9	5.835,7	971,9	20,0
2. Duraderos	5.832,5	6.198,5	366,0	6,3
<b>II. BIENES INTERMEDIOS</b>	<b>21.411</b>	<b>23.796</b>	<b>2.384,5</b>	<b>11,1</b>
1. Combustibles y lubricantes 2/	3.756,8	5.514,2	1.757,4	46,8
2. Para la agricultura	1.690,1	1.859,7	169,6	10,0
3. Para la industria	15.964,4	16.422,0	457,6	2,9
<b>III. BIENES DE CAPITAL</b>	<b>19.869</b>	<b>19.898</b>	<b>28,8</b>	<b>0,1</b>
1. Materiales de construcción	1.738,7	1.768,1	29,4	1,7
2. Para la agricultura	165,3	162,9	(2,3)	(1,4)
3. Para la industria	10.065,7	11.105,6	1.039,9	10,3
4. Equipo de transporte	7.899,4	6.861,2	(1.038,2)	(13,1)
<b>IV. BIENES NO CLASIFICADOS</b>	<b>21</b>	<b>29</b>	<b>7,6</b>	<b>35,9</b>
<b>TOTAL</b>	<b>51.998</b>	<b>55.756,87</b>	<b>3.758,8</b>	<b>7,2</b>

(1) No incluye importaciones temporales, reimportaciones y otras. Incluye ajustes de Balanza de Pagos.

2/ Incluye derivados del petróleo y del carbón.

Fuente: DIAN.

## E. ENDEUDAMIENTO EXTERNO DEL SISTEMA FINANCIERO

31

**CUADRO No 24**  
**ENDEUDAMIENTO EXTERNO DEL SISTEMA FINANCIERO**  
**SALDO POR PLAZOS**

(Millones de dólares y porcentajes)

INTERMEDIARIO	SALDO A: 22-feb-13	VARIACIONES					
		SEMANTAL		AÑO CORRIDO		ANUAL	
		ABS.	%	ABS.	%	ABS.	%
<b>I. TOTAL (A+B)</b>	<b>13.168,7</b>	<b>644,3</b>	<b>5,1</b>	<b>1.476,1</b>	<b>12,6</b>	<b>2.314,5</b>	<b>21,3</b>
Bancos	10.837,9	674,3	6,6	1.375,7	14,5	2.305,2	27,0
Compañías Finan. Comerc.	0,0	0,0	.....	0,0	.....	0,0	.....
Corfinancieras	0,0	0,0	.....	0,0	.....	(30,0)	(100,0)
Otros 1/	2.330,7	(30,0)	(1,3)	100,4	4,5	39,3	1,7
<b>A. TOTAL CORTO PLAZO</b>	<b>4.300,2</b>	<b>144,4</b>	<b>3,5</b>	<b>424,9</b>	<b>11,0</b>	<b>(694,3)</b>	<b>(13,9)</b>
Bancos	4.041,0	174,4	4,5	403,2	11,1	(556,7)	(12,1)
Compañías Finan. Comerc.	0,0	0,0	.....	0,0	.....	0,0	.....
Corfinancieras	0,0	0,0	.....	0,0	.....	(30,0)	(100,0)
Otros 1/	259,2	(30,0)	(10,4)	21,7	9,1	(107,7)	(29,3)
<b>B. TOTAL LARGO PLAZO</b>	<b>8.868,5</b>	<b>499,9</b>	<b>6,0</b>	<b>1.051,2</b>	<b>13,4</b>	<b>3.008,9</b>	<b>51,3</b>
Bancos	6.797,0	499,9	7,9	972,5	16,7	2.861,9	72,7
Compañías Finan. Comerc.	0,0	0,0	.....	0,0	.....	0,0	.....
Corfinancieras	0,0	0,0	.....	0,0	.....	0,0	.....
Otros 1/	2.071,5	0,0	0,0	78,7	4,0	147,0	7,6

1/ BANCOLDEX, FEN , FINDETER , FOGAFIN, ICETEX Y BANCO DE LA REPUBLICA.

Fuente: Informes de los Intermediarios Financieros y Subgerencia de Estudios Económicos del Banco de la República.

**CUADRO No 25**  
**ENDEUDAMIENTO EXTERNO DEL SISTEMA FINANCIERO**  
**SALDO POR SECTORES Y PLAZOS**

(Millones de dólares y porcentajes)

INTERMEDIARIO	SALDO A: 22-feb-13	VARIACIONES					
		SEMANAL		AÑO CORRIDO		ANUAL	
		ABS.	%	ABS.	%	ABS.	%
<b>I. TOTAL</b>	<b>13.168,7</b>	<b>644,3</b>	<b>5,1</b>	<b>1.476,1</b>	<b>12,6</b>	<b>2.314,5</b>	<b>21,3</b>
A. SECTOR OFICIAL	2.332,9	(30,4)	(1,3)	100,2	4,5	39,2	1,7
Bancos	2,2	(0,4)	(15,6)	(0,2)	(6,8)	(0,2)	(6,8)
Corfinancieras	0,0	0,0	.....	0,0	.....	0,0	.....
Otras Entidades Oficiales 1/	2.330,7	(30,0)	(1,3)	100,4	4,5	39,3	1,7
B. SECTOR PRIVADO	10.835,8	674,7	6,6	1.375,9	14,5	2.275,4	26,6
Bancos	10.835,8	674,7	6,6	1.375,9	14,5	2.305,4	27,0
Corfinancieras	0,0	0,0	.....	0,0	.....	(30,0)	(100,0)
Compañías Finan. Comerc.	0,0	0,0	.....	0,0	.....	0,0	.....
<b>II. SECTOR OFICIAL 1/</b>	<b>2.332,9</b>	<b>(30,4)</b>	<b>(1,3)</b>	<b>100,2</b>	<b>4,5</b>	<b>39,2</b>	<b>1,7</b>
A. CORTO PLAZO	261,4	(30,4)	(10,4)	23,8	10,0	(105,5)	(28,8)
Bancos	2,2	(0,4)	(15,6)	2,2	.....	2,2	.....
Corfinancieras	0,0	0,0	.....	0,0	.....	0,0	.....
Otras Entidades Oficiales 1/	259,2	(30,0)	(10,4)	21,7	9,1	(107,7)	(29,3)
B. LARGO PLAZO	2.071,5	0,0	0,0	76,4	3,8	144,7	7,5
Bancos	0,0	0,0	.....	(2,3)	(100,0)	(2,3)	(100,0)
Corfinancieras	0,0	0,0	.....	0,0	.....	0,0	.....
Otras Entidades Oficiales 1/	2.071,5	0,0	0,0	78,7	4,0	147,0	7,6
<b>III. SECTOR PRIVADO</b>	<b>10.835,8</b>	<b>674,7</b>	<b>6,6</b>	<b>1.375,9</b>	<b>14,5</b>	<b>2.275,4</b>	<b>26,6</b>
A. CORTO PLAZO	4.038,8	174,8	4,5	401,0	11,0	(588,9)	(12,7)
Bancos	4.038,8	174,8	4,5	401,0	11,0	(558,9)	(12,2)
Corfinancieras	0,0	0,0	.....	0,0	.....	(30,0)	(100,0)
Compañías Finan. Comerc.	0,0	0,0	.....	0,0	.....	0,0	.....
B. LARGO PLAZO	6.797,0	499,9	7,9	974,8	16,7	2.864,2	72,8
Bancos	6.797,0	499,9	7,9	974,8	16,7	2.864,2	72,8
Corfinancieras	0,0	0,0	.....	0,0	.....	0,0	.....
Compañías Finan. Comerc.	0,0	0,0	.....	0,0	.....	0,0	.....

1/ BANCOLDEX, FEN, FINDETER, FOGAFIN, ICETEX Y BANCO DE LA REPUBLICA

Fuente: Informes de los Intermediarios Financieros y Subgerencia de Estudios Económicos del Banco de la República



**Gráfico 15**  
**ENDEUDAMIENTO EXTERNO DEL SISTEMA FINANCIERO \***  
**SALDO UTILIZADO / CUPO**

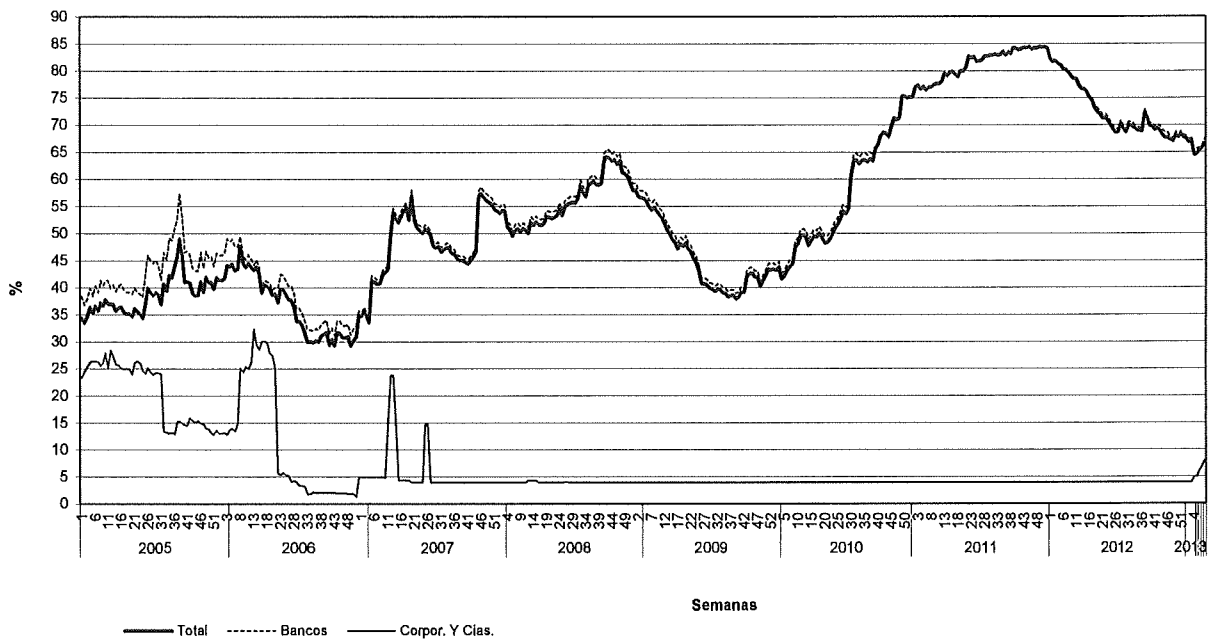

Desde enero de 2007 no se incluyen los cupos de endeudamiento de entidades en liquidación. Las cifras de compañías y corporaciones financieras desde esa fecha correspondían a entidades en liquidación.

**Gráfico 16**  
**ENDEUDAMIENTO EXTERNO DEL SISTEMA FINANCIERO \***  
**SALDO UTILIZADO POR PLAZOS**

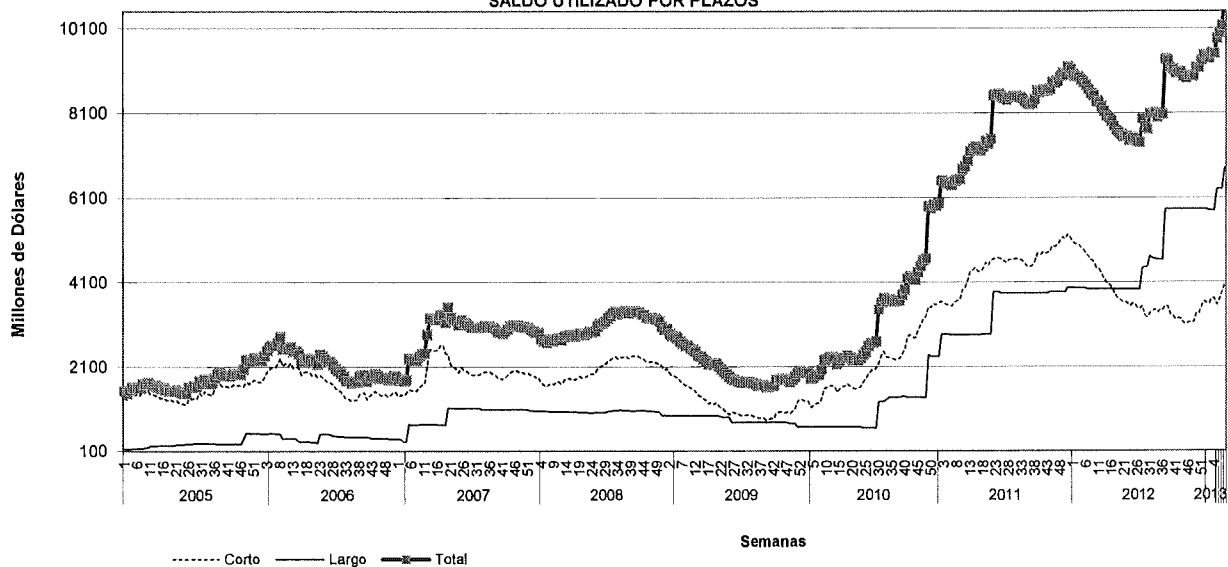

\* No Incluye Banco de la República, ICETEX, Bancoldex, Findeter, FEN y Fogafin.  
 Nota: Para algunas líneas de crédito el cupo corresponde al saldo utilizado y no a un cupo asignado  
 Fuente: Banco de la República.

## **ANEXOS**

## I. AGREGADOS MONETARIOS Y CREDITICIOS

### A. Base Monetaria (Promedio)

**CUADRO No A1**  
**COMPONENTES DE LA BASE MONETARIA**  
**(Promedios semanales sobre saldos diarios)**

(Miles de millones de pesos y porcentajes)

Concepto	Promedios			VARIACIONES								
	febrero 25	febrero 24	febrero 22	SEMANAL			CORRIDO AÑO			ANUAL		
	2011	2012	2013	2011	2012	2013	2011	2012	2013	2011	2012	2013
<b>I. BASE MONETARIA (A+B)</b>	41,628	46,695	50,275	(1.7)	0.4	(0.3)	(5.3)	(7.5)	(8.2)	14.6	12.2	7.7
<b>A. EFECTIVO</b>	26,512	29,084	30,794	(1.1)	(1.5)	(1.5)	(9.7)	(11.8)	(10.8)	18.0	9.7	5.9
<b>B. RESERVA SISTEMA FINANCIERO</b>	15,115	17,611	19,481	(2.6)	3.7	1.5	3.5	0.6	(3.8)	9.0	16.5	10.6
1. EFECTIVO. CAJA SIST. FINANCIERO	6,942	8,375	9,079	0.9	0.5	(0.4)	(3.4)	4.0	4.4	10.9	20.6	8.4
2. DEPTOS. EN BCO. REPUBLICA 1/	8,172	9,236	10,402	(5.4)	6.7	3.3	10.2	(2.3)	(9.9)	7.5	13.0	12.6

1/ Corresponde a cuentas corrientes del sistema financiero en el Banco de la República.

Fuente: Banco de la República.

### CUADRO No A2

#### COEFICIENTES DE PREFERENCIA POR EFECTIVO Y RESERVA MONETARIA

Concepto	Promedios			VARIACIONES								
	febrero 25	febrero 24	febrero 22	SEMANAL			CORRIDO AÑO			ANUAL		
	2011	2012	2013	2011	2012	2013	2011	2012	2013	2011	2012	2013
I. MULTIPLICADOR 1/	1.358	1.299	1.333	2.4	(0.5)	1.2	(3.8)	(5.6)	(2.1)	3.4	(4.4)	2.6
II. EFECTIVO / CTAS. CTES. (e)	88.3	92.1	85.0	(3.3)	(2.7)	(4.2)	(1.7)	1.9	(1.4)	(0.8)	4.4	(7.7)
III. RESERVA / CTAS. CTES. (r)	50.3	55.8	53.8	(4.8)	2.4	(1.3)	12.7	16.3	6.3	(8.3)	10.8	(3.6)

1/ Multiplicador =  $(1 + e) / (e + r)$

Fuente: Banco de la República.

## B. MEDIOS DE PAGO (PROMEDIOS)

**CUADRO No A3**  
**MEDIOS DE PAGO Y SUS DETERMINANTES**  
 (Promedios semanales sobre saldos diarios)

(Miles de millones de pesos y porcentajes)

Concepto	Promedios			VARIACIONES								
	febrero 25	febrero 24	febrero 22	SEMANAL			CORRIDO AÑO			ANUAL		
	2011	2012	2013	2011	2012	2013	2011	2012	2013	2011	2012	2013
I. MEDIOS DE PAGO	56,544	60,655	67,027	0.6	(0.1)	0.8	(8.9)	(12.7)	(10.1)	18.5	7.3	10.5
II. BASE MONETARIA	41,626	46,695	50,275	(1.7)	0.4	(0.3)	(5.3)	(7.5)	(8.2)	14.6	12.2	7.7
III. MULTIPLICADOR	1.358	1.299	1.333	2.4	(0.5)	1.2	(3.8)	(5.6)	(2.1)	3.4	(4.4)	2.6

Fuente: Banco de la República. Cálculos con información de los formatos 281 y 442 de la Superintendencia Financiera

**CUADRO No A4**  
**COMPONENTES DE LOS MEDIOS DE PAGO**  
 (Promedios semanales sobre saldos diarios)

(Miles de millones de pesos y porcentajes)

	Promedios			VARIACIONES								
	febrero 25	febrero 24	febrero 22	SEMANAL			CORRIDO AÑO			ANUAL		
	2011	2012	2013	2011	2012	2013	2011	2012	2013	2011	2012	2013
I. MEDIOS DE PAGO (A+B)	56,544	60,655	67,027	0.6	(0.1)	0.8	(8.9)	(12.7)	(10.1)	18.5	7.3	10.5
A. EFECTIVO	26,512	29,084	30,794	(1.1)	(1.5)	(1.5)	(9.7)	(11.8)	(10.8)	18.0	9.7	5.9
1. Moneda fuera sist. financiero 1/	26,459	29,047	30,760	(1.1)	(1.5)	(1.4)	(9.7)	(11.8)	(10.8)	17.8	9.8	5.9
2. Depositos de particulares 2/	53	37	34	(3.9)	16.1	(18.2)	12.4	(51.2)	18.0	1,180.7	(30.0)	(9.8)
B. CUENTAS CORRIENTES	30,032	31,571	36,234	2.3	1.2	2.9	(8.2)	(13.5)	(9.5)	18.9	5.1	14.8
II. EFECTIVO / M1	46.9%	48.0%	45.9%									
III. CUENTAS CORRIENTES / M1	53.1%	52.0%	54.1%									

1/ Incluye: billetes en circulación + moneda en tesorería - caja del sistema financiero.

2/ Corresponde a cuentas corrientes de entidades especiales en el Banco de la República.

Fuente: Banco de la República. Cálculos con información de los formatos 281 y 442 de la Superintendencia Financiera

## C. OTROS AGREGADOS (PROMEDIOS)

**CUADRO No A5**  
**PROMEDIOS MOVILES DE ORDEN 4**

(Miles de millones de pesos y porcentajes)

Concepto	Saldo Promedio a febrero 22 2013	VARIACIONES								
		SEMANAL			CORRIDO AÑO			ANUAL		
		2011	2012	2013	2011	2012	2013	2011	2012	2013
BASE	50,904	(0.3)	(0.4)	0.1	(2.5)	(4.7)	3.6	16.3	10.3	8.7
M1	66,788	0.2	(0.6)	0.2	(4.9)	(8.5)	0.8	17.9	7.6	10.1
CUASIDINEROS 1/	201,027	0.7	0.8	0.5	3.9	5.3	23.9	7.4	23.5	17.7
M2	267,814	0.6	0.4	0.4	1.2	1.3	17.2	10.2	18.9	15.7
M3	297,250	0.4	0.3	0.5	0.5	1.1	16.4	10.6	18.3	15.1
CARTERA BANCOS Y CORFINANCIERAS ML 2/	202,267	0.5	0.3	0.3	2.0	1.1	16.2	16.3	21.5	14.9
CARTERA TOTAL 3/	218,884	0.5	0.3	0.2	2.1	1.1	16.3	14.9	21.2	15.1

1/ Incluye depósitos de ahorro en la banca, certificados de depósito a término de bancos y corporaciones financieras, captaciones de las compañías de financiamiento comercial y de los organismos cooperativos.

2/ La Superintendencia Financiera mediante Resolución 0856 del 23 de mayo de 2006, autorizó la cesión de activos y pasivos de Corficolombiana al Banco de Bogotá, la cual se efectuó el 5 de junio de 2006. A partir de las estadísticas publicadas con fecha a junio 16 de 2006 la información de Bancos y Corfinancieras se presenta consolidada. No incluye FEN.

3/ La cartera incluye crédito de consumo, comercial e hipotecario, vigente y vencida, neta de provisiones y de los derechos de recompra de cartera negociada.

A partir de Octubre 24 de 2008, las cifras de M3 y la cartera del Sistema Financiero, se recalcularon, para incluir nuevas entidades y Cuentas de Depósito.

Fuente: Banco de la República. Cálculos con información de los formatos 281 y 442 de la Superintendencia Financiera

**CUADRO No A6**  
**PROMEDIOS MOVILES DE ORDEN 13**

Concepto	Saldo Promedio a febrero 22 2013	VARIACIONES								
		SEMANAL			CORRIDO AÑO			ANUAL		
		2011	2012	2013	2011	2012	2013	2011	2012	2013
BASE	51,868	0.3	0.6	0.6	6.6	4.8	13.3	15.4	12.3	8.1
M1	68,198	0.3	(0.0)	0.3	6.8	2.4	10.1	17.3	10.1	7.6
CUASIDINEROS 1/	197,765	0.4	0.6	0.4	1.8	4.5	24.3	6.5	22.5	18.9
M2	265,963	0.3	0.4	0.4	3.2	3.9	20.3	9.5	18.8	15.8
M3	295,453	0.3	0.3	0.3	3.2	3.7	19.3	10.6	17.9	15.0
CARTERA BANCOS Y CORFINANCIERAS ML 2/	201,185	0.3	0.3	0.2	2.3	2.5	18.1	15.4	21.9	15.2
CARTERA TOTAL 3/	217,807	0.3	0.3	0.2	2.3	2.5	18.3	13.9	21.6	15.4

1/ Incluye depósitos de ahorro en la banca, certificados de depósito a término de bancos y corporaciones financieras, captaciones de las compañías de financiamiento comercial y de los organismos cooperativos.

2/ La Superintendencia Financiera mediante Resolución 0856 del 23 de mayo de 2006, autorizó la cesión de activos y pasivos de Corficolombiana al Banco de Bogotá, la cual se efectuó el 5 de junio de 2006. A partir de las estadísticas publicadas con fecha a junio 16 de 2006, la información de Bancos y Corfinancieras se presenta consolidada. No incluye FEN.

3/ La cartera incluye crédito de consumo, comercial e hipotecario, vigente y vencida, neta de provisiones y de los derechos de recompra de cartera negociada.

A partir de Octubre 24 de 2008, las cifras de M3 y la cartera del Sistema Financiero, se recalcularon, para incluir nuevas entidades y Cuentas de Depósito.

Fuente: Banco de la República. Cálculos con información de los formatos 281 y 442 de la Superintendencia Financiera

**GRAFICO A1**  
**MEDIOS DE PAGO Y BASE MONETARIA**  
**(VARIACION ANUAL)**

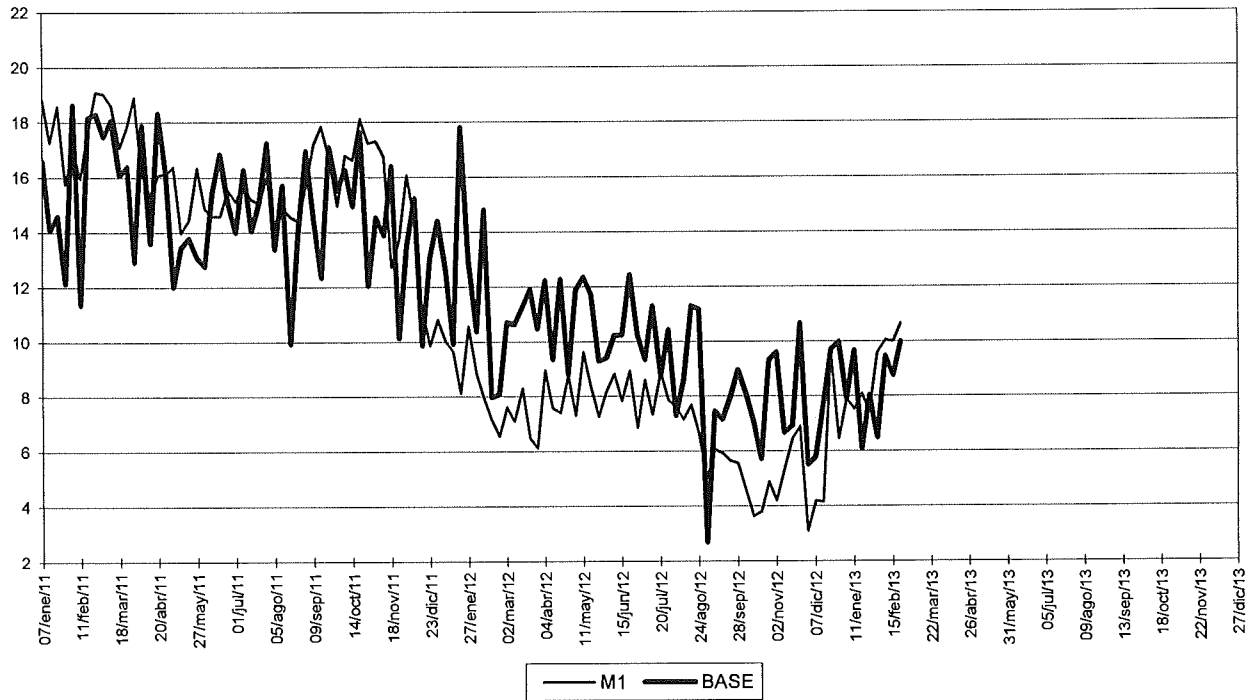

Fuente: Banco de la República. Cálculos con información de los formatos 281 y 442 de la Superintendencia Financiera

**GRAFICO A2**  
**MULTIPLICADOR DE M1**

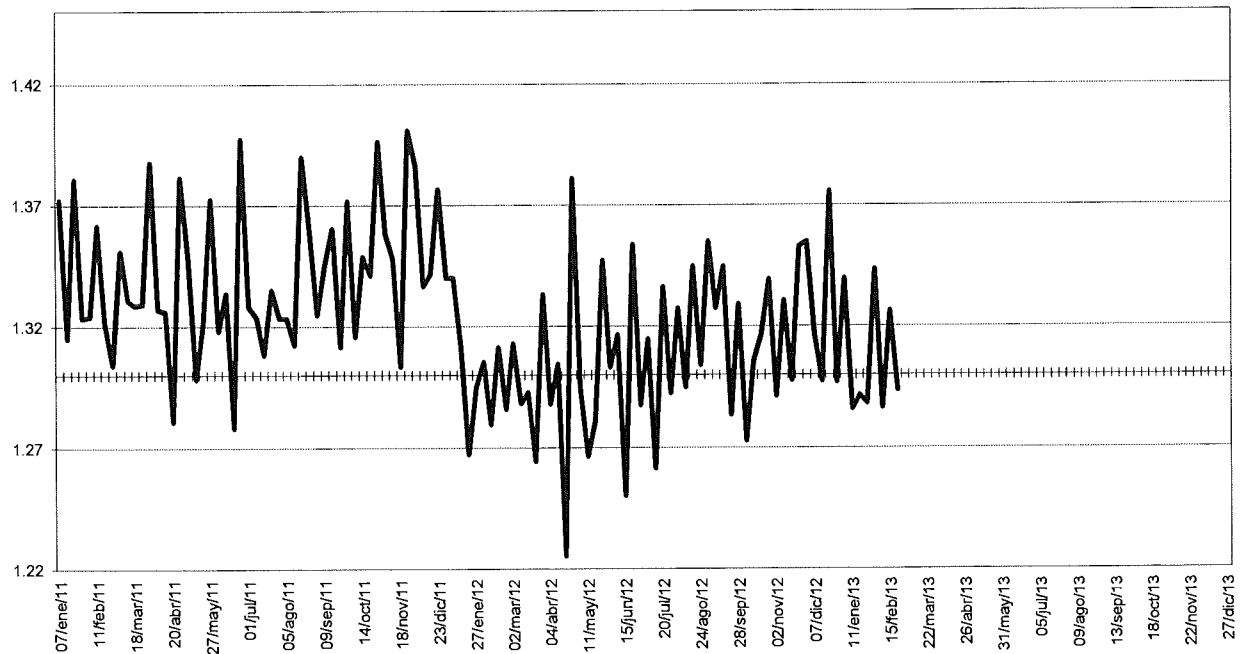

Fuente: Banco de la República. Cálculos con información de los formatos 281 y 442 de la Superintendencia Financiera

**GRAFICO A3  
CUASIDINEROS  
PROMEDIOS MOVILES DE ORDEN 4  
(VARIACIONES ANUALES)**

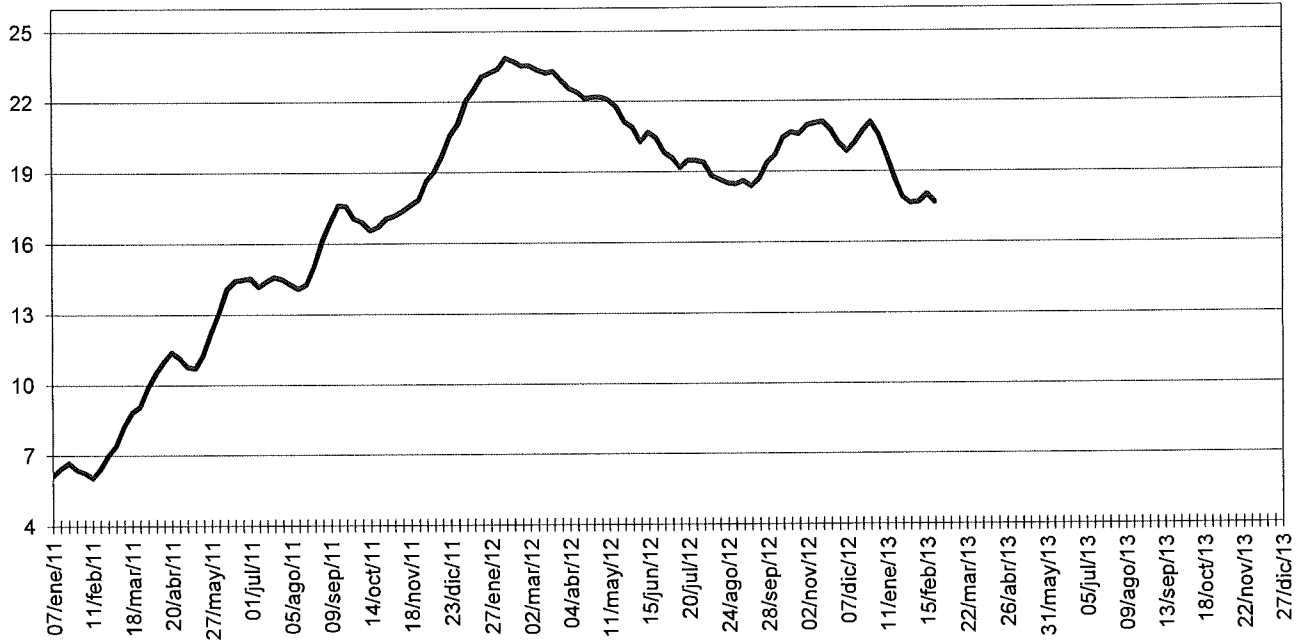

Fuente: Banco de la República. Cálculos con información de los formatos 281 y 442 de la Superintendencia Financiera

**GRAFICO A4  
OFERTA MONETARIA AMPLIADA- M2  
PROMEDIOS MOVILES DE ORDEN 4  
(VARIACIONES ANUALES)**

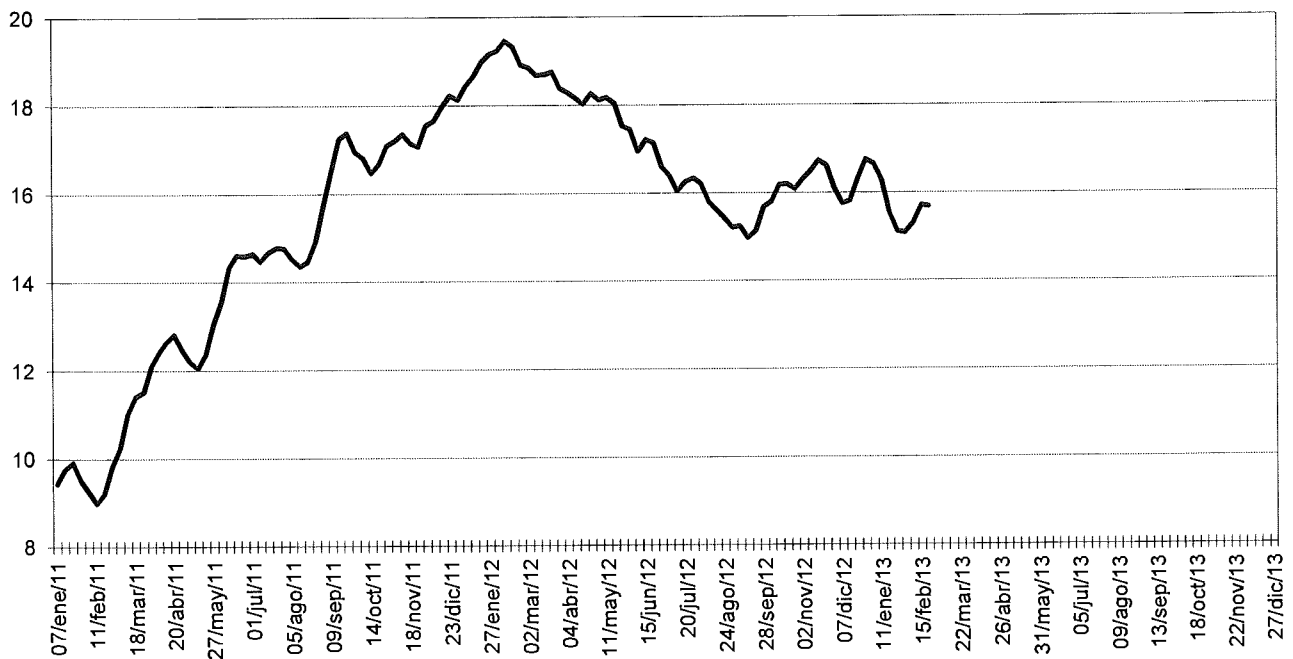

Fuente: Banco de la República. Cálculos con información de los formatos 281 y 442 de la Superintendencia Financiera

## D. Otras Estadísticas

## CUADRO No A7

## DEPOSITOS EN CUENTA CORRIENTE DEL SISTEMA BANCARIO

(Miles de millones de pesos y porcentajes)

Concepto	Saldo a febrero 22 2013	Part.	VARIACIONES								
			SEMANAL			CORRIDO AÑO			ANUAL		
			2011	2012	2013	2011	2012	2013	2011	2012	2013
<b>TOTAL CUENTAS CORRIENTES</b>	<b>36,345</b>	<b>100.0</b>	4.4	3.4	5.8	(2.5)	(10.5)	(4.4)	23.8	0.9	21.1
<b>A. Privados</b>	<b>34,608</b>	<b>95.2</b>	(1.0)	3.3	3.9	(7.0)	(11.2)	(1.9)	18.7	8.5	14.1
1. Nacionales	27,832	76.6	0.0	0.0	0.0	0.0	0.0	0.0	0.0	0.0	0.0
2. Extranjeros	6,777	18.6	(1.0)	3.3	3.9	(7.0)	(11.2)	(1.9)	18.7	8.5	14.1
<b>B. Oficiales</b>	<b>1,737</b>	<b>4.8</b>	0.7	(8.3)	3.4	3.2	3.5	(12.0)	7.0	(2.6)	23.1

Fuente: Banco de la República. Cálculos con información de los formatos 281 y 442 de la Superintendencia Financiera

## CUADRO A8

## CARTERA NETA DE BANCOS Y CORFINANCIERAS /1

(Miles de millones de pesos y porcentajes)

	Saldo a febrero 22 2013	Part.	VARIACIONES								
			SEMANAL			CORRIDO AÑO			ANUAL		
			2011	2012	2013	2011	2012	2013	2011	2012	2013
<b>I. MONEDA NACIONAL</b>	<b>202,857</b>	<b>100.00</b>	0.2	0.2	(0.2)	1.9	1.2	0.4	16.6	21.1	14.7
<b>A. PRIVADOS</b>	<b>195,579</b>	<b>96.41</b>	0.3	0.2	(0.2)	2.0	1.3	0.4	17.2	21.8	14.7
1. Nacionales	158,945	78.35	0.3	0.1	(0.3)	2.4	1.2	0.4	17.8	21.2	14.3
2. Extranjeros	36,634	18.06	0.4	0.6	0.1	0.4	1.6	0.5	14.4	24.4	16.3
<b>B. OFICIALES</b>	<b>7,278</b>	<b>3.59</b>	(0.9)	(0.0)	(0.5)	(0.8)	(1.0)	1.5	3.9	5.4	16.2
<b>II. MONEDA EXTRANJERA</b>	<b>16,657</b>	<b>100.00</b>	1.4	(0.3)	1.6	3.1	(9.7)	4.8	124.7	23.0	29.5
<b>A. PRIVADOS</b>	<b>16,654</b>	<b>99.98</b>	1.4	(0.3)	1.6	3.1	(9.7)	4.8	124.8	23.0	29.5
1. Nacionales	14,287	85.77	2.3	(0.5)	1.3	4.1	(9.6)	4.5	124.3	32.7	33.7
2. Extranjeros	2,367	14.21	(1.4)	0.6	3.2	0.0	(10.4)	6.7	126.3	(9.6)	8.9
<b>B. OFICIALES</b>	<b>4</b>	<b>0.02</b>	0.3	(0.9)	(14.9)	(3.5)	(26.0)	(8.0)	39.7	(64.8)	150.9
<b>III. TOTAL</b>	<b>219,515</b>	<b>100.00</b>	0.3	0.2	(0.1)	2.0	0.4	0.8	20.5	21.3	15.7
<b>A. PRIVADOS</b>	<b>212,233</b>	<b>96.68</b>	0.4	0.2	(0.1)	2.1	0.4	0.7	21.2	21.9	15.7
1. Nacionales	173,231	78.92	0.4	0.1	(0.2)	2.5	0.4	0.7	21.6	22.0	15.7
2. Extranjeros	39,001	17.77	0.2	0.6	0.3	0.4	0.7	0.9	19.6	21.4	15.8
<b>B. OFICIALES</b>	<b>7,282</b>	<b>3.32</b>	(0.9)	(0.0)	(0.5)	(0.8)	(1.1)	1.5	3.9	5.4	16.2

1) A partir de la semana 14 de 2011, este cuadro se presenta para la cartera neta con leasing financiero. Antes la información no incluía el leasing. A partir de las estadísticas publicadas con fecha a junio 16 de 2006, la información de Bancos y Corfinancieras se presenta consolidada. No incluye FEN

A partir de Octubre 24 de 2008, las cifras de M3 y la cartera del Sistema Financiero, se recalcularon, para incluir nuevas entidades y Cuentas de Depósito.

Fuente: Banco de la República. Cálculos con información de los formatos 281 y 442 de la Superintendencia Financiera



## E. Posición de Encaje del sistema financiero

**CUADRO A9**  
**POSICION DE ENCAJE DEL SISTEMA FINANCIERO 1/**  
(miles de millones de pesos)

Período de encaje Requerido	19-dic de 2012 al 01-ene de 2013	02-ene al 15-ene de 2013
Período de encaje Disponible	09-ene al 22-ene de 2013	23-ene al 05-feb de 2013
<b>ENTIDADES</b>		
<b>I. Requerido de encaje Total</b>		
Bancos + Corfinancieras	18,861.0	18,440.8
Cias de Financiamiento Cial.	373.2	375.0
Organismos Cooperativos *	114.3	113.6
Entidades Financieras Especiales	2.5	2.4
<b>Total Sistema Financiero</b>	<b>19,350.9</b>	<b>18,931.9</b>
<b>II. Disponible de encaje Total</b>		
Bancos + Corfinancieras	19,308.5	18,877.3
Cias de Financiamiento Cial.	455.4	424.7
Organismos Cooperativos *	119.8	119.6
Entidades Financieras Especiales	2.7	2.6
<b>Total Sistema Financiero</b>	<b>19,886.4</b>	<b>19,424.1</b>
<b>III. Posición de encaje</b>		
Bancos + Corfinancieras	447.6	436.4
Cias de Financiamiento Cial.	82.2	49.6
Organismos Cooperativos	5.5	6.0
Entidades Financieras Especiales	0.2	0.2
<b>Total Sistema Financiero</b>	<b>535.5</b>	<b>492.2</b>

Datos provisionales, sujetos a revisión.

\*Incluye los Organismos Cooperativos de Grado Superior y las Cooperativas Financieras.

1/ Con la Resolución Externa 05 del 20 de junio de 2008 de la Junta Directiva del Banco de la República, se elimina el Encaje Marginal a partir de la bisemana que inicia el período de computo del disponible el 3 de septiembre de 2008.

Fuente: Cálculos realizados por la Subgerencia de Estudios Económicos -Banco de la República- con base en el formato 443 creado por la Superintendencia Financiera de Colombia según Circular Externa 003 de enero 24 de 2008 y modificado por la circular 038 de agosto de 2008.

## II. SECTORIZACION DE LA BASE MONETARIA

### CUADRO No A10

#### ORIGEN DE LA BASE MONETARIA

(Miles de millones de pesos y porcentajes)

Concepto	Saldo a febrero 22 2013	VARIACIONES					
		SEMANAL		CORRIDO AÑO		ANUAL	
		ABS	%	ABS	%	ABS	%
<b>BASE MONETARIA-FUENTES-</b>	<b>51,746</b>	<b>1,630</b>	<b>3.3</b>	<b>(4,717)</b>	<b>(8.4)</b>	<b>4,696</b>	<b>10.0</b>
<b>A. RESERVAS INTERNACIONALES NETAS /1</b>	<b>69,158</b>	<b>898</b>	<b>1.3</b>	<b>2,806</b>	<b>4.2</b>	<b>10,989</b>	<b>18.9</b>
<b>B. CREDITO INTERNO NETO</b>	<b>(11,508)</b>	<b>1,171</b>	<b>(9.2)</b>	<b>(6,818)</b>	<b>145.4</b>	<b>(6,513)</b>	<b>130.4</b>
1. TESORERIA	(16,901)	56	(0.3)	(8,900)	111.2	(6,478)	62.2
2. RESTO DEL SECTOR PUBLICO	(0)	0	(16.8)	0	(80.6)	0	(0.3)
3. SISTEMA FINANCIERO	5,228	1,115	27.1	2,045	64.2	(22)	(0.4)
a. BANCOS Y CORFINANCIERAS	3,621	1,125	45.1	1,822	101.3	(165)	(4.4)
b. OTROS INTERMEDIARIOS	1,608	(10)	(0.6)	223	16.1	143	9.8
4. ACTIVOS CON EL SECTOR PRIVADO /2	165	0	0.0	37	28.4	(13)	(7.3)
<b>C. OTROS ACTIVOS NETOS</b>	<b>307</b>	<b>5</b>	<b>1.8</b>	<b>120</b>	<b>64.4</b>	<b>260</b>	<b>548.1</b>
<b>D. CUENTAS PATRIMONIALES</b>	<b>6,212</b>	<b>444</b>	<b>7.7</b>	<b>825</b>	<b>15.3</b>	<b>40</b>	<b>0.6</b>
<b>TASA REPRESENTATIVA DE MERCADO</b>	<b>1,798.2</b>	<b>15</b>	<b>0.8</b>	<b>27</b>	<b>1.5</b>	<b>22</b>	<b>1.2</b>

1/ A partir de septiembre 17 de 2004, se utilizan las Reservas Internacionales Netas como fuente de la Base Monetaria.

2/ Incluye los depósitos por endeudamiento externo y por prefinanciación de exportaciones establecidos en la Resoluciones Externas 2 y 18 de 2007 de la Junta Directiva del Banco de la República

A partir de Octubre 24 de 2008, las cifras de M3 y la cartera del Sistema Financiero, se recalcularon, para incluir nuevas entidades y Cuentas de Depósito.

Fuente: Banco de la República.

**CUADRO No A11**  
**CREDITO NETO BANCOS Y CORPORACIONES FINANCIERAS**

(Miles de millones de pesos y porcentajes)

Concepto	Saldo a febrero 22 2013	VARIACIONES					
		SEMANAL		CORRIDO AÑO		ANUAL	
		ABS	%	ABS	%	ABS	%
<b>CREDITO NETO BANCOS Y CORFINANCIERAS</b>	<b>3,621</b>	<b>1,125</b>	<b>45.1</b>	<b>1,822</b>	<b>101.3</b>	<b>(165)</b>	<b>(4.4)</b>
<b>A. CRED BRUTO BANCOS Y CORFINANCIERAS</b>	<b>3,707</b>	<b>1,155</b>	<b>45.3</b>	<b>1,304</b>	<b>54.3</b>	<b>(81)</b>	<b>(2.1)</b>
a. OMAS DE EXPANSION 1/	3,701	1,155	45.4	1,304	54.4	(81)	(2.1)
b. OTROS CREDITOS 2/	6	0	9.4	0	6.1	0	1.2
<b>B. PASIVOS BANCOS Y CORFINANCIERAS</b>	<b>86</b>	<b>31</b>	<b>55.5</b>	<b>(518)</b>	<b>(85.8)</b>	<b>84</b>	<b>3,915.3</b>
a. OMAS DE CONTRACCION 3/	0	0	---	0	---	0	---
b. DEPOSITOS DE CONTRACCIÓN 4/	84	30	56.1	(517)	(86.1)	84	---
c. OTROS PASIVOS 5/	2	1	37.1	(1)	(33.2)	0	13.8
<b>ITEM DE MEMORANDO</b>							
<b>DEPOS.DE BANCOS Y CORFINANCIERAS EN.B.R 6/</b>	<b>11,532</b>	<b>2,025</b>	<b>21.3</b>	<b>(579)</b>	<b>(4.8)</b>	<b>2,264</b>	<b>24.4</b>

1/ Corresponde a las operaciones REPO

2/ Incluye otros cupos; damnificados del terrorismo, inundación y otros créditos en moneda extranjera.

3/ Corresponde a las operaciones de contracción monetaria realizadas a través de la venta temporal de títulos.

4/ A partir del 2 de abril de 2007 refleja el saldo de los depósitos remunerados no constitutivos de encaje, que el Banco de la República activó como mecanismo de contracción monetaria.

5/ Incluye otros pasivos en moneda nacional y en moneda extranjera

6/ No incluye el saldo de los depósitos remunerados no constitutivos de encaje.

A partir de Octubre 24 de 2008, las cifras de M3 y la cartera del Sistema Financiero, se recalcularon, para incluir nuevas entidades y Cuentas de Depósito.

Fuente: Banco de la República.

## CUADRO No A12

CREDITO NETO A CIAS. FTO. COM., ORG. COOP., FONDO DE GARANTIAS Y OTROS  
INTERMEDIARIOS FINANCIEROS 1/

(Miles de millones de pesos y porcentajes)

Concepto	Saldo a febrero 22 2013	VARIACIONES					
		SEMANAL		CORRIDO AÑO		ANUAL	
		ABS	%	ABS	%	ABS	%
<b>CREDITO NETO OTROS INTERMED.</b>	<b>1,608</b>	<b>(10)</b>	<b>(0.6)</b>	<b>223</b>	<b>16.1</b>	<b>143</b>	<b>9.8</b>
<b>A. CREDITO NETO A CIAS DE FIN. Y A COOP.</b>	<b>35</b>	<b>4</b>	<b>13.8</b>	<b>2</b>	<b>5.0</b>	<b>20</b>	<b>131.9</b>
1. CREDITO BRUTO	35	3	10.8	2	5.9	11	46.3
a. OMAS DE EXPANSION	32	3	12.0	2	6.5	11	53.3
b. OTROS CREDITOS	3	0	0.1	0	0.4	0	0.5
2. PASIVOS	0	(1)	(72.7)	0	---	(9)	(96.7)
a. OMAS DE CONTRACCION	0	0	---	0	---	0	---
b. DEPOSITOS DE CONTRACCION 2/	0	(1)	(72.7)	0	---	(9)	(96.7)
c. OTROS PASIVOS	0	(0)	(72.7)	0	---	(0)	(97.5)
<b>B. CREDITO NETO FDO.GARANTIAS</b>	<b>-5</b>	<b>2</b>	<b>(33.9)</b>	<b>4</b>	<b>(46.5)</b>	<b>(0)</b>	<b>5.0</b>
1. CREDITO BRUTO FDO GARANT	0	0	---	0	---	0	---
2. PASIVOS FONDO GARANTIAS	5	(2)	(33.9)	(4)	(46.5)	0	5.0
a. OMAS DE CONTRACCION	0	0	---	0	---	0	---
b. OTROS PASIVOS FDO GARAN	5	(2)	(33.9)	(4)	(46.5)	0	5.0
<b>C. CREDITO NETO OTROS INTER 3/</b>	<b>1,578</b>	<b>(17)</b>	<b>(1.0)</b>	<b>217</b>	<b>16.0</b>	<b>123</b>	<b>8.5</b>
1. CREDITO BRUTO OTROS INTE	1,681	1	0.0	217	14.8	146	9.5
a. OMAS DE EXPANSION	261	(4)	(1.4)	159	156.3	4	1.4
b. FIDEICOMISO FDO. PENSIONAL 4/	1,420	4	0.3	58	4.3	143	11.2
c. OTROS CREDITOS	0	0	11.3	(0)	(64.7)	(0)	(18.9)
2. PASIVOS OTROS INTERMEDI	103	17	19.9	(0)	(0.1)	23	28.1
a. OMAS DE CONTRACCION	0	0	---	---	---	---	---
b. DEPOSITOS DE CONTRACCION 2/	26	7	38.8	(20)	(43.2)	23	739.9
c. OTROS PASIVOS	77	10	14.5	20	35.1	(1)	(0.8)
<b>ITEM DE MEMORANDO</b>							
<b>DEPOS.DE LOS OTROS INTERM EN.B.R 5/</b>	<b>454</b>	<b>2</b>	<b>0.4</b>	<b>(3)</b>	<b>(0.7)</b>	<b>(9)</b>	<b>(1.9)</b>

1/ A partir del 7 de febrero de 2003, se presenta por separado el crédito neto a las Compañías de Financiamiento Comercial y Organismos Cooperativos de Grado Superior de Carácter Financiero.

2/ A partir del 2 de abril de 2007 refleja el saldo de los depósitos remunerados no constitutivos de encaje, que el Banco de la República activó como mecanismo de contracción monetaria.

3/ Incluye Entidades Fiduciarias, Comisionistas de Bolsa, Compañías de Seguros, Fondos de Pensiones y Cesantías y otros auxiliares financieros que posean cuentas de depósito en el Banco de la República.

4/ A partir de Octubre 21/96 incluye fondos de reservas pensionales trasladados por el B. de la R. a Entidades Fiduciarias.

5/ No incluye el saldo de los depósitos remunerados no constitutivos de encaje.

A partir de Octubre 24 de 2008, las cifras de M3 y la cartera del Sistema Financiero, se recalcularon, para incluir nuevas entidades y Cuentas de Depósito.

Fuente: Banco de la República.

**CUADRO No A13**  
**PRINCIPALES PASIVOS DEL BANCO DE LA REPUBLICA**

(Miles de millones de pesos y porcentajes)

Concepto	Saldo a febrero 22 2013	VARIACIONES					
		SEMANAL		CORRIDO AÑO		ANUAL	
		ABS	%	ABS	%	ABS	%
<b>PRINCIPALES PASIVOS BCO.REP.</b>	23,732	297	1.3	9,921	71.8	6,195	35.3
<b>A. DEPOSITOS M/N TESORERIA</b>	17,520	(147)	(0.8)	9,097	108.0	6,155	54.2
<b>B. OBLIGACIONES EXTERNAS L.P</b>	1	0	0.8	0	1.5	0	1.2
<b>C. CUENTAS PATRIMONIALES</b>	6,212	444	7.7	825	15.3	40	0.6
1. PERDIDAS Y GANANCIAS	-297	(116)	63.9	42	(12.5)	(434)	(317.7)
2. CAPITAL Y RESERVAS	2,289	0	0.0	0	0.0	0	0.0
3. RESERVA ESTABIL.MONET Y CAMBIARIA	108	0	0.0	0	0.0	0	0.0
4. SUPERAVIT X LIQUI. C.E.C.	453	0	0.0	0	0.0	0	0.0
5. RESULTADOS DE EJERCICIOS ANTERIORES	-341	0		(341)		(341)	---
6. SUPERAVIT PATRIMONIAL	3,999	560	16.3	1,123	39.0	814	25.5
a. AJUSTE DE CAMBIOS	2,864	560	24.3	991	52.9	698	32.2
b. OTRAS CUENTAS PATRIMONIALES	1,135	0	0.0	132	13.2	116	11.4

Fuente: Banco de la República.

## III. RESERVAS INTERNACIONALES

**CUADRO A14  
RESERVAS INTERNACIONALES NETAS**

(Millones de US\$)

Concepto	2012	ACUMULADO AÑO HASTA		
		FEBRERO 25	FEBRERO 24	FEBRERO 22
		2011	2012	2013*
I. SALDO RESERVAS BRUTAS	37,474.1	29,302.8	32,756.8	38,464.5
II. PASIVOS A CORTO PLAZO	7.5	9.7	6.1	5.1
III. SALDO RESERVAS NETAS (I-II) 1/	37,466.6	29,293.1	32,750.7	38,459.5
IV. VARIACION RESERVAS				
Brutas	5,171.2	839.2	453.9	990.4
Netas	5,166.2	841.3	450.2	992.9

(\*) Cifras provisionales, sujetas a revisión.

NOTA: El 7 de agosto de 2009 la Junta de Gobernadores del Fondo Monetario Internacional (FMI) aprobó una asignación general de Derechos Especiales de Giro (DEG) por US\$260 mil millones y una asignación especial por US\$33 mil millones, las cuales se harían efectivas el 28 de agosto y el 9 de septiembre de 2009, respectivamente. Dichas asignaciones se distribuirían según la cuota de participación de cada país miembro. En el caso de Colombia, la asignación general incrementó las reservas internacionales en US\$897 millones el 28 de agosto de 2009 y la asignación especial, en US\$79 millones el 9 de septiembre de 2009.

1/ Las obligaciones del Banco de la República con la Dirección del Tesoro Nacional y otras entidades no son consideradas como pasivos de corto plazo. Por lo tanto, todo cambio en los depósitos en moneda extranjera de la Tesorería en el Banco de la República afecta la variación en el saldo de las reservas internacionales.

CUADRO A14 - A

Operaciones de Compra - Venta de Divisas del Banco de la República

(Millones de Dólares)

Concepto	2011 Acum Ene-Dic	2012				2012	2013
		TRIM I	TRIM II	TRIM III	TRIM IV	Acum Ene-Dic	Enero
<b>Compras</b>	3,719.9	779.9	1,180.0	1,419.9	1,464.0	4,843.8	569.8
Opciones Put	0.0	0.0	0.0	0.0	0.0	0.0	0.0
Para Acumulación de Reservas Internacionales	0.0	0.0	0.0	0.0	0.0	0.0	0.0
Para el Control de la Volatilidad	0.0	0.0	0.0	0.0	0.0	0.0	0.0
Subastas de Compra Directa	3,719.9	779.9	1,180.0	1,419.9	1,464.0	4,843.8	569.8
Intervención Discrecional	0.0	0.0	0.0	0.0	0.0	0.0	0.0
<b>Ventas</b>	0.0	0.0	0.0	0.0	0.0	0.0	0.0
Opciones Call	0.0	0.0	0.0	0.0	0.0	0.0	0.0
Para el Control de la Volatilidad	0.0	0.0	0.0	0.0	0.0	0.0	0.0
Gobierno Nacional	0.0	0.0	0.0	0.0	0.0	0.0	0.0
<b>Compras Netas</b>	3,719.9	779.9	1,180.0	1,419.9	1,464.0	4,843.8	569.8

\*Información mensual en [http://www.banrep.gov.co/informes-economicos/ine\\_rep\\_comven.htm](http://www.banrep.gov.co/informes-economicos/ine_rep_comven.htm)

Fuente: Banco de la República

**CUADRO A15**  
**RESERVAS INTERNACIONALES \***

(Millones de US\$ y porcentajes)

Concepto	SALDOS EN:			VARIACIONES			
	31 DE DIC	FEBRERO 24	FEBRERO 22	SEMANAL	ACUM. MES	CORRIDO AÑO	
	2012	2012	2013**	FEBRERO 15 FEBRERO 22	HASTA FEBRERO 22	US \$	%
<b>I. RESERVAS BRUTAS</b>	<b>37,474.1</b>	<b>32,756.8</b>	<b>38,464.5</b>	<b>179.4</b>	<b>593.9</b>	<b>990.4</b>	<b>2.6</b>
Divisas en caja, otros 1/	6.9	7.9	12.1	(0.2)	(0.3)	5.2	75.4
Oro	553.8	592.0	525.9	(16.4)	(31.5)	(28.0)	(5.0)
DEG	1,131.4	1,153.8	1,116.0	(7.6)	(18.8)	(15.4)	(1.4)
Posición de reservas FMI	392.3	373.9	387.1	(2.6)	(6.4)	(5.3)	(1.3)
Inversión de valores 2/	34,893.5	30,217.9	35,927.5	206.2	650.8	1,033.9	3.0
Pesos andinos	20.0	20.0	20.0	0.0	0.0	0.0	0.0
Fondo Latinoamericano de Reservas	476.0	391.3	476.0	0.0	0.0	0.0	0.0
<b>II. PASIVOS EXTERNOS DE CORTO PLAZO</b>	<b>7.5</b>	<b>6.1</b>	<b>5.1</b>	<b>(0.1)</b>	<b>(3.1)</b>	<b>(2.4)</b>	<b>(32.1)</b>
Organismos Internacionales	0.0	0.0	0.0	0.0	0.0	0.0	-----
Otros	0.0	0.0	0.0	0.0	0.0	0.0	-----
Convenios Internacionales	0.0	0.0	0.0	0.0	0.0	0.0	-----
Tesorería	0.0	0.0	0.0	0.0	0.0	0.0	-----
Otras Entidades	0.0	0.0	0.0	0.0	0.0	0.0	-----
Fondo Latinoamericano de Reservas	0.0	0.0	0.0	0.0	0.0	0.0	-----
Otras Inversiones 3/	7.5	6.1	5.1	(0.1)	(3.1)	(2.4)	(32.1)
<b>III. RESERVAS NETAS (I-II)</b>	<b>37,466.6</b>	<b>32,750.7</b>	<b>38,459.5</b>	<b>179.5</b>	<b>596.9</b>	<b>992.9</b>	<b>2.6</b>

(\*) Calculadas a precios de mercado. (-----) No es posible calcular variación o su explicación no es significativa.

(\*\*) Cifras provisionales, sujetas a revisión.

NOTA: El 7 de agosto de 2009 la Junta de Gobernadores del Fondo Monetario Internacional (FMI) aprobó una asignación general de Derechos Especiales de Giro (DEG) por US\$250 mil millones y una asignación especial por US\$33 mil millones, las cuales se harían efectivas el 28 de agosto y el 9 de septiembre de 2009, respectivamente. Dichas asignaciones se distribuirían según la cuota de participación de cada país miembro. En el caso de Colombia, la asignación general incrementó las reservas internacionales en US\$897 millones el 28 de agosto de 2009 y la asignación especial, en US\$79 millones el 9 de septiembre de 2009.

1/ Especies extranjeras en caja y depósitos a la orden en bancos del exterior.

2/ Inversiones en renta fija en el exterior, portafolio en administración, valores por cobrar y convenios internacionales.

3/ Desde enero de 1995, las operaciones de inversión de las reservas internacionales se contabilizan en la fecha de negociación de las mismas, ver nota No.1 del cuadro A14.

Fuente: Banco de la República





# INFORMACIÓN DE TASAS DE CAPTACIÓN (1)

Tasa efectiva anual y monto en millones de pesos

FECHA DESDE: 25/02/2013 FECHA HASTA: 01/03/2013

	Bancos (2)		Corporaciones		Compañías		Org. Cooperativos		Coop. Financieras		TOTAL	
	TASA	MONTO	TASA	MONTO	TASA	MONTO	TASA	MONTO	TASA	MONTO	TASA	MONTO
<b>CDT</b>												
A 30 DÍAS	0,67	38.298	3,29	1	0,50	13.331	3,07	283	2,25	6.059	0,81	57.970
ENTRE 31 Y 44 DÍAS	1,88	13.186	3,29	461	2,16	5.753	0,00	-	1,70	1.641	1,97	21.041
A 45 DÍAS	0,94	350	0,00	-	0,30	226	0,00	-	2,16	11	0,71	587
ENTRE 46 Y 59 DÍAS	1,40	1.607	0,00	-	1,79	273	0,00	-	1,82	38	1,47	1.917
A 60 DÍAS	1,59	13.653	0,00	-	0,53	1.463	5,84	270	2,83	1.699	1,69	17.085
ENTRE 61 Y 89 DÍAS	4,67	54.569	3,54	22	3,58	1.655	4,40	200	2,23	348	4,62	56.794
A 90 DÍAS (*)	4,70	407.920	3,54	22	4,95	91.187	6,18	1.952	5,68	19.213	4,75	499.129
ENTRE 91 Y 119 DÍAS	4,84	380.790	5,01	903	5,36	17.810	6,27	4.348	5,75	993	4,88	404.843
A 120 DÍAS	4,92	47.568	0,00	-	5,31	22.930	5,75	175	5,82	5.097	5,10	75.769
ENTRE 121 Y 179 DÍAS	4,93	73.789	4,81	301	5,50	38.949	6,26	737	5,36	1.096	5,13	114.871
A 180 DÍAS (*)	5,07	443.449	4,86	14.502	5,31	78.822	5,92	288	5,87	14.457	5,10	536.773
ENTRE 181 Y 359 DÍAS	5,08	337.377	4,86	24.255	5,91	78.915	6,81	1.928	6,59	4.472	5,24	446.949
A 360 DÍAS (*)	5,06	88.379	4,66	0	5,45	16.427	6,42	131	7,02	11.131	5,12	104.806
SUPERIORES A 360 DÍAS	5,01	267.831	5,15	35.500	5,63	43.083	6,11	72	7,09	2.209	5,12	416.696
CAPTACIONES A TRAVÉS DE CDT POR RED DE OFICINAS	4,75	1.367.704	3,98	169	5,20	334.962	6,20	10.424	5,54	67.082	4,87	1.780.340
CAPTACIONES A TRAVÉS DE CDT POR TESORERÍA	4,93	801.061	4,99	75.798	5,07	75.881	0,00	-	6,42	1.383	4,96	1.022.103
<b>CDAT</b>												
A 1 DÍA	0,00	-	0,00	-	0,00	-	0,00	-	0,00	-	0,00	-
ENTRE 2 Y 14 DÍAS	1,75	2.816	0,00	-	0,00	-	0,00	-	0,30	3.445	0,95	6.261
ENTRE 15 Y 29 DÍAS	1,61	783	0,00	-	0,00	-	0,00	-	0,76	346	1,35	1.130
A 30 DÍAS	0,00	-	0,00	-	0,00	-	0,00	-	0,76	4	0,76	4
ENTRE 31 Y 90 DÍAS	1,13	8.720	0,00	-	0,00	-	0,00	-	2,23	0	1,13	8.721
ENTRE 91 Y 180 DÍAS	4,92	522	0,00	-	0,00	-	0,00	-	0,00	-	4,92	522
DE 181 DÍAS EN ADELANTE	5,44	217	0,00	-	0,00	-	0,00	-	0,00	-	5,44	217
CAPTACIONES A TRAVÉS DE CDAT POR RED DE OFICINAS	1,51	13.058	0,00	-	0,00	-	0,00	-	0,35	3.796	1,25	16.854
CAPTACIONES A TRAVÉS DE CDAT POR TESORERÍA	0,00	-	0,00	-	0,00	-	0,00	-	0,00	-	0,00	-

(\*) El promedio ponderado total excluye la información de los Organismos Cooperativos de grado Superior, de las Cooperativas Financieras, de las Entidades Financieras Especiales.

(1) Este reporte tiene carácter exclusivamente informativo. El promedio ponderado total incluye la inf. de las entidades financieras especiales, salvo que se especifique otra cosa.

(2) Las tasas de captación para los diferentes plazos de los Bancos son equivalentes a la información de la TBS divulgada anteriormente por la Superintendencia Financiera.

Fuente: Cálculos Banco de la República, formato 441 de la Superintendencia Financiera

## INFORMACIÓN SOBRE OPERACIONES INTERBANCARIAS Y REPOS (1)

Tasa efectiva anual y monto en millones de pesos y miles de dólares  
FECHA DESDE: 25/02/2013 FECHA HASTA: 01/03/2013

	CUENTA ACTIVA												TOTAL	
	Bancos		Corporaciones		Compañías		Org. Cooperativos		Entidades Especiales		Coop. Financieras		TASA	MONTO
	TASA	MONTO	TASA	MONTO	TASA	MONTO	TASA	MONTO	TASA	MONTO	TASA	MONTO	TASA	MONTO
<b>INTERBANCARIOS</b>														
ENTRE 1 Y 5 DÍAS HÁBILES (ÚNICAMENTE EN USDS) (2)	0,19	1.179.709	0,00	-	0,05	1.400	0,00	-	0,36	26.000	0,00	-	0,20	1.207.109
A: 1 DÍA HÁBIL (OVERNIGHT MONEDA LOCAL)	3,75	1.922.550	3,78	16.000	4,05	63.417	0,00	-	3,76	483.700	0,00	-	3,76	2.485.667
ENTRE 2 Y 5 DÍAS HÁBILES (SÓLO EN PESOS)	3,75	954.000	3,78	1.000	0,00	-	0,00	-	3,78	322.600	0,00	-	3,76	1.277.600
A MÁS DE 5 DÍAS HÁBILES (SÓLO EN PESOS)	3,82	18.000	0,00	-	0,00	-	0,00	-	0,00	-	0,00	-	3,82	18.000
ESTABLECIMIENTOS DE CRÉDITO	3,75	2.705.600	3,77	17.000	4,05	63.417	0,00	-	3,77	806.300	0,00	-	3,76	3.592.317
OTRAS ENTIDADES FINANCIERAS	3,76	188.950	0,00	-	0,00	-	0,00	-	0,00	-	0,00	-	3,76	188.950
<b>REPOS</b>														
ENTRE 1 Y 5 DÍAS HÁBILES (ÚNICAMENTE EN USDS) (2)	0,00	-	0,00	-	0,00	-	0,00	-	0,00	-	0,00	-	0,00	-
A: 1 DÍA HÁBIL (OVERNIGHT MONEDA LOCAL)	0,00	-	0,00	-	0,00	-	0,00	-	0,00	-	0,00	-	0,00	-
ENTRE 2 Y 5 DÍAS HÁBILES (SÓLO EN PESOS)	0,00	-	0,00	-	0,00	-	0,00	-	0,00	-	0,00	-	0,00	-
ENTRE 6 Y 29 DÍAS HÁBILES (SÓLO EN PESOS)	0,00	-	0,00	-	0,00	-	0,00	-	0,00	-	0,00	-	0,00	-
A 30 DÍAS HÁBILES (SÓLO EN PESOS)	0,00	-	0,00	-	0,00	-	0,00	-	0,00	-	0,00	-	0,00	-
ENTRE 31 Y 44 DÍAS HÁBILES (SÓLO EN PESOS)	0,00	-	0,00	-	0,00	-	0,00	-	0,00	-	0,00	-	0,00	-
A 45 DÍAS HÁBILES (SÓLO EN PESOS)	0,00	-	0,00	-	0,00	-	0,00	-	0,00	-	0,00	-	0,00	-
ENTRE 45 Y 59 DÍAS HÁBILES (SÓLO EN PESOS)	0,00	-	0,00	-	0,00	-	0,00	-	0,00	-	0,00	-	0,00	-
A 60 DÍAS HÁBILES (SÓLO EN PESOS)	0,00	-	0,00	-	0,00	-	0,00	-	0,00	-	0,00	-	0,00	-
ENTRE 61 Y 89 DÍAS HÁBILES (SÓLO EN PESOS)	0,00	-	0,00	-	0,00	-	0,00	-	0,00	-	0,00	-	0,00	-
A 90 DÍAS HÁBILES (SÓLO EN PESOS)	0,00	-	0,00	-	0,00	-	0,00	-	0,00	-	0,00	-	0,00	-
ENTRE 91 Y 119 DÍAS HÁBILES (SÓLO EN PESOS)	0,00	-	0,00	-	0,00	-	0,00	-	0,00	-	0,00	-	0,00	-
A 120 DÍAS HÁBILES (SÓLO EN PESOS)	0,00	-	0,00	-	0,00	-	0,00	-	0,00	-	0,00	-	0,00	-
ENTRE 121 Y 179 DÍAS HÁBILES (SÓLO EN PESOS)	0,00	-	0,00	-	0,00	-	0,00	-	0,00	-	0,00	-	0,00	-
A 180 DÍAS HÁBILES (SÓLO EN PESOS)	0,00	-	0,00	-	0,00	-	0,00	-	0,00	-	0,00	-	0,00	-
ENTRE 181 Y 359 DÍAS HÁBILES (SÓLO EN PESOS)	0,00	-	0,00	-	0,00	-	0,00	-	0,00	-	0,00	-	0,00	-
A 360 DÍAS HÁBILES (SÓLO EN PESOS)	0,00	-	0,00	-	0,00	-	0,00	-	0,00	-	0,00	-	0,00	-
ESTABLECIMIENTOS DE CRÉDITO	0,00	-	0,00	-	0,00	-	0,00	-	0,00	-	0,00	-	0,00	-
OTRAS ENTIDADES FINANCIERAS	0,00	-	0,00	-	0,00	-	0,00	-	0,00	-	0,00	-	0,00	-
BANCO DE LA REPÚBLICA	0,00	-	0,00	-	0,00	-	0,00	-	0,00	-	0,00	-	0,00	-
TESORERÍA GENERAL DE LA NACIÓN	0,00	-	0,00	-	0,00	-	0,00	-	0,00	-	0,00	-	0,00	-
ENTIDADES DEL SECTOR PÚBLICO (SECTOR PÚBLICO NO FINANCIERO)	0,00	-	0,00	-	0,00	-	0,00	-	0,00	-	0,00	-	0,00	-
RESIDENTES DEL EXTERIOR	0,00	-	0,00	-	0,00	-	0,00	-	0,00	-	0,00	-	0,00	-
SOCIEDADES FIDUCIARIAS	0,00	-	0,00	-	0,00	-	0,00	-	0,00	-	0,00	-	0,00	-
SOC. ADM. FONDOS DE PENSIONES Y DE CESANTÍAS	0,00	-	0,00	-	0,00	-	0,00	-	0,00	-	0,00	-	0,00	-
SOCIEDADES COMISIONISTAS DE BOLSA DE VALORES	0,00	-	0,00	-	0,00	-	0,00	-	0,00	-	0,00	-	0,00	-
OTRAS ENTIDADES	0,00	-	0,00	-	0,00	-	0,00	-	0,00	-	0,00	-	0,00	-

(1) Este reporte tiene carácter exclusivamente informativo. (2) Tasas en Dólares

# INFORMACIÓN SOBRE OPERACIONES INTERBANCARIAS Y REPOS (1)

Tasa efectiva anual y monto en millones de pesos y miles de dólares  
FECHA DESDE: 25/02/2013 FECHA HASTA: 01/03/2013

	CUENTA PASIVA												TOTAL					
	Bancos		Corporaciones		Compañías		Org. Cooperativos		Entidades Especiales		Coop. Financieras		TASA	MONTO	TASA	MONTO		
	TASA	MONTO	TASA	MONTO	TASA	MONTO	TASA	MONTO	TASA	MONTO	TASA	MONTO	TASA	MONTO	TASA	MONTO		
<b>INTERBANCARIOS</b>																		
ENTRE 1 Y 5 DÍAS HÁBILES (ÚNICAMENTE EN USDS) (2)	0,32	635,019	0,00	-	0,00	-	0,00	-	0,00	-	0,00	-	0,00	-	0,32	674,719		
A 1 DÍA HÁBIL (OVERNIGHT MONEDA LOCAL)	3,76	1.727,300	3,75	612,317	4,79	19,500	0,00	-	3,75	126,550	0,00	-	0,00	-	3,77	2.485,667		
ENTRE 2 Y 5 DÍAS HÁBILES (SÓLO EN PESOS)	3,75	805,000	3,77	472,600	0,00	-	0,00	-	0,00	-	0,00	-	0,00	-	3,76	1.277,600		
A MÁS DE 5 DÍAS HÁBILES (SÓLO EN PESOS)	0,00	-	0,00	-	3,82	18,000	0,00	-	0,00	-	0,00	-	0,00	-	3,82	18,000		
ESTABLECIMIENTOS DE CRÉDITO	3,76	2.532,300	3,76	911,717	4,33	37,500	0,00	-	3,75	126,550	0,00	-	0,00	-	3,76	3.608,067		
OTRAS ENTIDADES FINANCIERAS	0,00	-	3,75	173,200	0,00	-	0,00	-	0,00	-	0,00	-	0,00	-	3,75	173,200		
<b>REPOS</b>																		
ENTRE 1 Y 5 DÍAS HÁBILES (ÚNICAMENTE EN USDS) (2)	0,00	-	0,00	-	0,00	-	0,00	-	0,00	-	0,00	-	0,00	-	0,00	-	0,00	-
A 1 DÍA HÁBIL (OVERNIGHT MONEDA LOCAL)	3,96	9.885,034	3,84	3.015,000	3,90	162,730	0,00	-	4,33	104,000	0,00	-	0,00	-	3,93	13.166,764		
ENTRE 2 Y 5 DÍAS HÁBILES (SÓLO EN PESOS)	0,00	-	0,00	-	0,00	-	0,00	-	0,00	-	0,00	-	0,00	-	0,00	-	0,00	-
ENTRE 6 Y 29 DÍAS HÁBILES (SÓLO EN PESOS)	0,00	-	0,00	-	0,00	-	0,00	-	0,00	-	0,00	-	0,00	-	0,00	-	0,00	-
A 30 DÍAS HÁBILES (SÓLO EN PESOS)	0,00	-	0,00	-	0,00	-	0,00	-	0,00	-	0,00	-	0,00	-	0,00	-	0,00	-
ENTRE 31 Y 44 DÍAS HÁBILES (SÓLO EN PESOS)	0,00	-	0,00	-	0,00	-	0,00	-	0,00	-	0,00	-	0,00	-	0,00	-	0,00	-
A 45 DÍAS HÁBILES (SÓLO EN PESOS)	0,00	-	0,00	-	0,00	-	0,00	-	0,00	-	0,00	-	0,00	-	0,00	-	0,00	-
ENTRE 45 Y 59 DÍAS HÁBILES (SÓLO EN PESOS)	0,00	-	0,00	-	0,00	-	0,00	-	0,00	-	0,00	-	0,00	-	0,00	-	0,00	-
A 60 DÍAS HÁBILES (SÓLO EN PESOS)	0,00	-	0,00	-	0,00	-	0,00	-	0,00	-	0,00	-	0,00	-	0,00	-	0,00	-
ENTRE 61 Y 89 DÍAS HÁBILES (SÓLO EN PESOS)	0,00	-	0,00	-	0,00	-	0,00	-	0,00	-	0,00	-	0,00	-	0,00	-	0,00	-
A 90 DÍAS HÁBILES (SÓLO EN PESOS)	0,00	-	0,00	-	0,00	-	0,00	-	0,00	-	0,00	-	0,00	-	0,00	-	0,00	-
ENTRE 91 Y 119 DÍAS HÁBILES (SÓLO EN PESOS)	0,00	-	0,00	-	0,00	-	0,00	-	0,00	-	0,00	-	0,00	-	0,00	-	0,00	-
A 120 DÍAS HÁBILES (SÓLO EN PESOS)	0,00	-	0,00	-	0,00	-	0,00	-	0,00	-	0,00	-	0,00	-	0,00	-	0,00	-
ENTRE 121 Y 179 DÍAS HÁBILES (SÓLO EN PESOS)	0,00	-	0,00	-	0,00	-	0,00	-	0,00	-	0,00	-	0,00	-	0,00	-	0,00	-
A 180 DÍAS HÁBILES (SÓLO EN PESOS)	0,00	-	0,00	-	0,00	-	0,00	-	0,00	-	0,00	-	0,00	-	0,00	-	0,00	-
ENTRE 181 Y 359 DÍAS HÁBILES (SÓLO EN PESOS)	0,00	-	0,00	-	0,00	-	0,00	-	0,00	-	0,00	-	0,00	-	0,00	-	0,00	-
A 360 DÍAS HÁBILES (SÓLO EN PESOS)	0,00	-	0,00	-	0,00	-	0,00	-	0,00	-	0,00	-	0,00	-	0,00	-	0,00	-
ESTABLECIMIENTOS DE CRÉDITO	0,00	-	0,00	-	0,00	-	0,00	-	0,00	-	0,00	-	0,00	-	0,00	-	0,00	-
OTRAS ENTIDADES FINANCIERAS	0,00	-	0,00	-	0,00	-	0,00	-	0,00	-	0,00	-	0,00	-	0,00	-	0,00	-
BANCO DE LA REPÚBLICA	3,96	9.885,034	3,84	3.015,000	3,90	162,730	0,00	-	4,33	104,000	0,00	-	0,00	-	3,93	13.166,764		
TESORERÍA GENERAL DE LA NACIÓN	0,00	-	0,00	-	0,00	-	0,00	-	0,00	-	0,00	-	0,00	-	0,00	-	0,00	-
ENTIDADES DEL SECTOR PÚBLICO (SECTOR PÚBLICO NO FINANCIERO)	0,00	-	0,00	-	0,00	-	0,00	-	0,00	-	0,00	-	0,00	-	0,00	-	0,00	-
RESIDENTES DEL EXTERIOR	0,00	-	0,00	-	0,00	-	0,00	-	0,00	-	0,00	-	0,00	-	0,00	-	0,00	-
SOCIEDADES FIDUCIARIAS	0,00	-	0,00	-	0,00	-	0,00	-	0,00	-	0,00	-	0,00	-	0,00	-	0,00	-
SOC. ADM. FONDOS DE PENSIONES Y DE CESANTÍAS	0,00	-	0,00	-	0,00	-	0,00	-	0,00	-	0,00	-	0,00	-	0,00	-	0,00	-
SOCIEDADES COMISIONISTAS DE BOLSAS DE VALORES	0,00	-	0,00	-	0,00	-	0,00	-	0,00	-	0,00	-	0,00	-	0,00	-	0,00	-
OTRAS	0,00	-	0,00	-	0,00	-	0,00	-	0,00	-	0,00	-	0,00	-	0,00	-	0,00	-

(1) Este reporte tiene carácter exclusivamente informativo. (2) Tasas en Dólares

## TASAS DE COLOCACION

Tasa efectiva anual y monto en millones de pesos  
FECHA DESDE: 18/02/2013 FECHA HASTA: 22/02/2013

	BANCOS		CORPORACIONES		COMPAÑIAS		ORG. COOPERATIVOS		ENTIDADES ESPECIALES		COOP. FINANCIERAS		TOTAL	
	TASA	MONTO	TASA	MONTO	TASA	MONTO	TASA	MONTO	TASA	MONTO	TASA	MONTO	TASA	MONTO
<b>Créditos de Vivienda</b>														
Construcción de Vivienda diferente de VIS (Pesos)	12,47	11.551	0,00	-	0,00	-	0,00	-	0,00	-	12,17	1.039	12,45	12.590
Construcción de Vivienda diferente de VIS (UVR)	7,66	25.647	0,00	-	0,00	-	0,00	-	0,00	-	0,00	-	7,66	25.647
Construcción de Vivienda VIS (Pesos)	10,80	549	0,00	-	0,00	-	0,00	-	0,00	-	0,00	-	10,80	549
Construcción de Vivienda VIS (UVR)	8,51	6.261	0,00	-	0,00	-	0,00	-	0,00	-	0,00	-	8,51	6.261
Adquisición de Vivienda diferente de VIS (Pesos)	12,58	93.626	0,00	-	0,00	-	0,00	-	12,29	5.733	14,68	232	12,57	99.667
Adquisición de Vivienda diferente de VIS (UVR)	9,55	3.333	0,00	-	0,00	-	0,00	-	7,96	10.124	0,00	-	8,35	13.457
Adquisición de Vivienda VIS (Pesos)	12,77	26.454	0,00	-	0,00	-	0,00	-	11,99	5.306	12,73	879	12,64	32.863
Adquisición de Vivienda VIS (UVR)	9,77	6.471	0,00	-	0,00	-	0,00	-	6,95	5.614	0,00	-	8,50	12.319
<b>Crédito de Consumo</b>														
Entre 31 y 365 días	22,95	14.561	0,00	-	0,00	-	0,00	-	11,77	7	22,54	615	23,05	16.140
Entre 366 y 1095 días	23,06	137.579	0,00	-	0,00	-	21,88	43	13,50	24	21,04	4.129	22,99	143.700
Entre 1096 y 1825 días	17,78	271.781	0,00	-	0,00	-	21,29	259	13,50	3	20,27	10.916	17,90	294.057
A más de 1825 días	16,21	257.661	0,00	-	0,00	-	0,00	-	13,19	47	19,64	6.640	16,31	271.385
<b>Microcréditos (Modalidad de Leasing)</b>														
Entre 31 y 365 días	0,00	-	0,00	-	0,00	-	0,00	-	0,00	-	0,00	-	0,00	-
Entre 366 y 1095 días	0,00	-	0,00	-	0,00	-	0,00	-	0,00	-	0,00	-	0,00	-
Entre 1096 y 1825 días	16,08	27	0,00	-	0,00	-	0,00	-	0,00	-	0,00	-	16,08	27
A más de 1825 días	0,00	-	0,00	-	0,00	-	0,00	-	0,00	-	0,00	-	0,00	-
<b>Microcréditos (Diferentes de Leasing)</b>														
Entre 31 y 365 días	35,95	8.509	0,00	-	0,00	-	0,00	-	0,00	-	28,25	114	36,93	9.603
Entre 366 y 1095 días	33,78	47.081	0,00	-	0,00	-	19,93	61	0,00	-	31,86	478	34,67	52.636
Entre 1096 y 1825 días	21,68	9.353	0,00	-	0,00	-	18,12	141	0,00	-	30,26	382	22,45	11.125
A más de 1825 días	15,98	5.308	0,00	-	0,00	-	12,10	59	0,00	-	0,00	-	15,94	5.368
<b>Créditos Comerciales (Ordinario)</b>														
Entre 31 y 365 días	11,47	362.258	0,00	-	0,00	-	7,91	5.994	0,00	-	16,16	265	11,88	483.727
Entre 366 y 1095 días	11,80	217.658	0,00	-	0,00	-	9,84	5.772	0,00	-	16,05	235	11,89	240.244
Entre 1096 y 1825 días	12,04	62.845	0,00	-	0,00	-	12,51	467	0,00	-	18,44	95	12,63	81.767
A más de 1825 días	10,70	180.856	0,00	-	0,00	-	0,00	-	0,00	-	14,29	382	10,86	192.133
<b>Créditos Comerciales (Preferencial o Corporativo)</b>														
Entre 31 y 365 días	7,70	731.931	0,00	-	0,00	-	0,00	-	0,00	-	0,00	-	7,70	731.931
Entre 366 y 1095 días	8,19	111.363	0,00	-	0,00	-	0,00	-	0,00	-	0,00	-	8,20	113.586
Entre 1096 y 1825 días	7,05	50.434	0,00	-	0,00	-	0,00	-	0,00	-	0,00	-	7,12	58.599
A más de 1825 días	9,71	51.033	0,00	-	0,00	-	0,00	-	0,00	-	0,00	-	9,88	61.501
<b>Créditos Comerciales (Tesorería)</b>														
Entre 1 y 5 días	7,60	43.514	0,00	-	0,00	-	0,00	-	0,00	-	0,00	-	7,60	43.514
Entre 6 y 14 días	9,03	14.806	0,00	-	0,00	-	0,00	-	0,00	-	0,00	-	9,03	14.806
Entre 15 y 30 días	7,83	133.010	0,00	-	0,00	-	0,00	-	0,00	-	0,00	-	7,83	133.040

Fuente: Cálculos Banco de la República, formato 088 de la Superintendencia Financiera de Colombia.

\* El promedio ponderado total no incluye las tasas de las Entidades Financieras Especiales excepto el Fondo Nacional de Ahorro.

## TASAS DE COLOCACION

Tasa efectiva anual y monto en millones de pesos

FECHA DESDE: 18/02/2013 FECHA HASTA: 22/02/2013

	BANCOS		CORPORACIONES		COMPAÑIAS		ORG. COOPERATIVOS		ENTIDADES ESPECIALES		COOP. FINANCIERAS		TOTAL	
	TASA	MONTO	TASA	MONTO	TASA	MONTO	TASA	MONTO	TASA	MONTO	TASA	MONTO	TASA	MONTO
<b>Tarjetas de Crédito Personas Naturales</b>														
Avances en efectivo	30,23	180.502	0,00	-	30,80	22.794	0,00	-	0,00	-	0,00	-	30,30	203.296
Consumos a 1 mes	4,24	138.307	0,00	-	29,32	4.369	0,00	-	0,00	-	0,00	-	5,01	142.676
Consumos entre 2 y 6 meses	30,69	127.537	0,00	-	30,79	13.032	0,00	-	0,00	-	0,00	-	30,70	140.568
Consumos entre 7 y 12 meses	30,17	73.759	0,00	-	30,80	8.639	0,00	-	0,00	-	0,00	-	30,23	82.398
Consumos entre 13 y 18 meses	30,25	9.941	0,00	-	30,80	1.066	0,00	-	0,00	-	0,00	-	30,30	11.007
Consumos a más de 18 meses	28,27	104.362	0,00	-	30,78	6.149	0,00	-	0,00	-	0,00	-	28,41	110.511
<b>Tarjetas de Crédito Empresariales</b>														
Avances en efectivo	30,41	12.940	0,00	-	30,75	3	0,00	-	0,00	-	0,00	-	30,41	12.943
Consumos a 1 mes	1,45	50.306	0,00	-	30,75	15	0,00	-	0,00	-	0,00	-	1,46	50.321
Consumos entre 2 y 6 meses	30,62	7.637	0,00	-	30,75	4	0,00	-	0,00	-	0,00	-	30,62	7.641
Consumos entre 7 y 12 meses	30,48	5.633	0,00	-	30,75	1	0,00	-	0,00	-	0,00	-	30,48	5.634
Consumos entre 13 y 18 meses	27,48	179	0,00	-	0,00	-	0,00	-	0,00	-	0,00	-	27,49	179
Consumos a más de 18 meses	25,96	3.721	0,00	-	30,75	0	0,00	-	0,00	-	0,00	-	25,96	3.721
<b>Descubiertos en Cuenta Corriente Bancaria</b>														
Sobregiros	25,04	1.265.912	0,00	-	0,00	-	0,00	-	0,00	-	0,00	-	25,04	1.265.912
<b>Créditos Especiales</b>														
Acordados según ley 550 de 1999	17,42	292	0,00	-	14,15	600	0,00	-	0,00	-	0,00	-	15,22	892
Acordados según ley 617 de 2000	7,22	6.000	0,00	-	0,00	-	0,00	-	0,00	-	0,00	-	7,22	6.000
<b>Depósitos y Cuentas de Ahorro</b>														
Depósitos de ahorro ordinarios activos	2,70	103.770.883	4,90	196.483	2,71	119.647	5,24	58.678	3,00	602.652	1,35	234.171	2,71	104.982.515
Cuentas de ahorro especial en UVR	0,00	-	0,00	-	0,00	-	0,00	-	0,00	-	0,00	-	0,00	-
Cuentas de ahorro especial en pesos	1,53	347.734	0,00	-	0,00	-	0,00	-	0,00	-	3,00	1.935	1,54	348.669
Cuentas de ahorro AFC (en pesos)	2,03	644.801	0,00	-	0,00	-	0,00	-	0,00	-	0,00	-	2,03	644.801
<b>Certificados de Ahorro de Valor Real (CAVR)</b>														
CAVR < 6 meses	2,00	24	0,00	-	0,00	-	0,00	-	0,00	-	0,00	-	2,00	24
6 meses <= CAVR < 12 meses	2,89	42.257	0,00	-	0,00	-	0,00	-	0,00	-	0,00	-	2,89	42.257
CAVR a 1 año	2,00	92	0,00	-	0,00	-	0,00	-	0,00	-	0,00	-	2,00	92
12 meses < CAVR < 18 meses	0,00	-	0,00	-	0,00	-	0,00	-	0,00	-	0,00	-	0,00	-
CAVR >= 18 meses	0,00	-	0,00	-	0,00	-	0,00	-	0,00	-	0,00	-	0,00	-

Fuente: Cálculos Banco de la República, Formato 088 de la Superintendencia Financiera de Colombia.

\* El promedio ponderado total no incluye las tasas de las Entidades Financieras Especiales excepto el Fondo Nacional de Ahorro.



**INDICE DE PRECIOS AL CONSUMIDOR  
INGRESOS MEDIOS (EMPLEADOS)**

VARIACIONES:	Mensuales												En año corrido					En año completo						
	2006	2007	2008	2009	2010	2011	2012	2013	2008	2007	2008	2009	2010	2011	2012	2013	2006	2007	2008	2009	2010	2011	2012	2013
	<b>TOTAL</b>																							
Enero	0,54	0,79	1,04	0,60	0,67	0,89	0,72	0,31	0,54	0,79	1,04	0,60	0,67	0,89	0,72	0,31	4,81	4,92	6,12	7,37	2,21	3,45	3,45	2,07
Febrero	0,82	1,28	1,54	0,88	0,84	0,59	0,88	0,45	1,37	2,08	2,60	1,48	1,52	1,48	1,38	0,78	4,49	5,40	6,40	6,65	2,19	3,19	3,53	1,86
Marzo	0,87	1,16	0,84	0,49	0,23	0,29	0,13		2,04	3,28	3,46	1,98	1,75	1,78	1,51		4,42	5,91	6,07	6,27	1,93	3,25	3,35	
Abril	0,46	0,88	0,89	0,29	0,45	0,12	0,11		2,51	4,17	4,17	2,25	2,21	1,90	1,82		4,41	6,35	5,87	5,85	2,09	2,92	3,34	
Mayo	0,38	0,31	0,87	0,02	0,13	0,28	0,29		2,90	4,50	5,08	2,27	2,35	2,17	1,91		4,37	6,28	6,45	4,98	2,21	3,04	3,37	
Junio	0,34	0,17	0,82	0,01	0,17	0,36	0,13		3,25	4,67	5,95	2,28	2,52	2,54	2,04		4,29	6,10	7,15	4,11	2,37	3,25	3,13	
Julio	0,40	0,23	0,56	(0,02)	(0,04)	0,13	(0,03)		3,68	4,92	6,53	2,26	2,48	2,68	2,01		4,88	5,93	7,49	3,52	2,35	3,43	2,98	
Agosto	0,39	(0,14)	0,29	0,08	0,11	(0,09)	0,01		4,08	4,77	6,84	2,34	2,59	2,58	2,02		5,05	5,37	7,98	3,30	2,38	3,22	3,07	
Septiembre	0,29	0,07	(0,12)	(0,09)	(0,11)	0,30	0,28		4,38	4,85	6,71	2,25	2,47	2,89	2,31		4,87	5,15	7,75	3,33	2,35	3,65	3,04	
Octubre	(0,15)	0,04	0,34	(0,13)	(0,07)	0,15	0,15		4,20	4,89	7,08	2,11	2,40	3,05	2,46		4,48	5,34	8,07	2,84	2,42	3,88	3,04	
Noviembre	0,23	0,44	0,31	(0,05)	0,18	0,12	(0,11)		4,44	5,34	7,41	2,06	2,58	3,17	2,35		4,56	5,56	7,94	2,47	2,66	3,81	2,81	
Diciembre	0,21	0,49	0,40	0,07	0,82	0,45	0,14		4,66	5,68	7,85	2,13	3,22	3,63	2,49		4,66	5,86	7,85	2,13	3,22	3,63	2,49	
	<b>ALIMENTOS</b>																							
Enero	0,97	1,20	1,87	1,12	0,81	1,84	1,37	0,50	0,97	1,20	1,87	1,12	0,81	1,84	1,37	0,50	6,13	5,91	9,17	12,16	(0,25)	4,82	4,79	1,74
Febrero	0,74	2,13	2,98	0,62	1,00	0,58	0,49	(0,01)	1,72	3,38	4,89	1,74	1,82	2,23	1,88	0,49	5,52	7,38	10,08	9,61	0,13	4,39	4,69	1,24
Marzo	0,94	2,37	0,93	0,03	0,47	0,14	(0,01)		2,68	5,81	5,87	1,77	2,30	2,37	1,85		5,28	8,89	6,51	8,83	0,57	4,04	4,54	
Abril	0,60	1,90	1,14	0,46	1,01	(0,08)	0,34		3,50	7,82	7,07	2,24	3,33	2,28	2,20		5,40	10,08	7,70	7,80	1,12	2,91	4,98	
Mayo	0,60	0,48	1,97	0,01	0,16	0,75	0,44		4,12	8,34	9,16	2,25	3,50	3,05	2,55		5,28	9,95	9,30	5,93	1,28	3,53	4,85	
Junio	0,35	0,00	1,85	(0,44)	0,04	0,40	0,01		4,49	8,34	11,21	1,80	3,54	3,47	2,88		4,95	9,58	11,33	3,45	1,75	3,90	4,24	
Julio	0,55	(0,03)	0,85	(0,43)	(0,36)	0,28	(0,13)		5,08	8,30	12,15	1,38	3,17	3,78	2,53		5,78	8,93	12,30	2,13	1,63	4,57	3,82	
Agosto	0,49	(1,07)	0,24	(0,10)	(0,05)	(0,22)	(0,02)		5,58	7,15	12,41	1,27	3,12	3,54	2,50		6,63	7,24	13,78	1,80	1,88	4,39	4,02	
Septiembre	0,23	(0,05)	(1,05)	(0,40)	(0,51)	0,44	0,08		5,62	7,09	11,23	0,66	2,60	3,99	2,58		6,25	6,93	12,85	2,48	1,77	5,38	3,84	
Octubre	(0,22)	(0,07)	0,12	(0,41)	(0,42)	0,37	0,34		5,59	7,01	11,37	0,45	2,16	4,37	2,92		5,51	7,09	12,87	1,92	1,78	6,22	3,81	
Noviembre	(0,03)	0,57	0,56	(0,42)	0,18	0,06	(0,43)		5,55	7,82	12,00	0,02	2,35	4,43	2,48		5,45	7,74	12,88	0,92	2,37	6,09	3,11	
Diciembre	0,11	0,77	0,90	0,02	1,58	0,61	0,14		5,67	8,45	13,00	0,05	3,97	5,07	2,82		5,67	8,45	13,00	0,05	3,97	5,07	2,82	
	<b>VIVIENDA</b>																							
Enero	0,17	0,25	0,42	0,43	0,38	0,31	0,57	0,45	0,17	0,25	0,42	0,43	0,38	0,31	0,57	0,45	3,92	4,89	4,70	6,69	4,21	3,81	3,91	2,82
Febrero	0,85	0,60	0,45	0,87	0,53	0,28	0,45	0,39	1,02	0,85	0,87	1,11	0,82	0,57	1,03	0,84	4,54	4,63	4,54	7,13	4,08	3,34	4,11	2,75
Marzo	0,66	0,85	1,19	0,94	0,39	0,50	0,25		1,69	1,51	2,06	2,08	1,31	1,08	1,26		4,90	4,81	5,10	6,88	3,49	3,45	4,85	
Abril	0,45	0,52	0,94	0,33	0,48	0,27	(0,22)		2,15	2,03	3,03	2,40	1,80	1,35	1,06		4,71	4,69	5,54	6,23	3,85	3,23	3,34	
Mayo	0,33	0,37	0,55	0,42	0,28	0,18	0,61		2,49	2,41	3,59	2,84	2,07	1,51	1,67		4,74	4,73	5,73	6,10	3,48	3,12	3,81	
Junio	0,34	0,45	0,59	0,29	0,47	0,40	0,42		2,64	2,87	4,20	3,13	2,55	1,91	2,10		4,77	4,84	5,87	5,78	3,67	3,05	3,84	
Julio	0,18	0,25	0,28	0,22	0,04	0,31	(0,12)		3,03	3,13	4,47	3,38	2,59	2,22	1,99		4,85	4,91	5,89	5,74	3,48	3,32	3,40	
Agosto	0,54	0,28	0,57	0,35	0,39	0,28	0,29		3,58	3,40	5,07	3,72	2,99	2,51	2,28		5,04	4,62	6,22	5,51	3,52	3,21	3,41	
Septiembre	0,37	0,20	0,76	0,11	0,04	0,82	0,58		3,98	3,80	5,87	3,84	3,03	3,15	2,96		4,62	4,44	6,81	4,83	3,45	3,80	3,35	
Octubre	0,29	0,42	0,58	0,09	0,20	0,13	0,00		4,28	4,04	6,46	3,93	3,24	3,28	2,98		4,78	4,58	6,96	4,34	3,57	3,74	3,22	
Noviembre	0,26	0,26	0,44	0,23	0,30	(0,02)	0,00		4,55	4,32	6,94	4,17	3,54	3,28	2,98		4,91	4,57	7,15	4,11	3,84	3,41	3,24	
Diciembre	0,24	0,20	(0,06)	0,09	0,14	0,37	0,08		4,81	4,62	6,88	4,28	3,69	3,64	2,94		4,81	4,52	6,88	4,28	3,69	3,64	2,94	
	<b>VESTUARIO</b>																							
Enero	(0,01)	0,35	0,11	(0,09)	(0,03)	0,10	0,03	0,07	(0,01)	0,35	0,11	(0,09)	(0,03)	0,10	0,03	0,07	0,45	0,71	1,48	(0,40)	(0,29)	(1,21)	0,40	0,72
Febrero	(0,05)	0,30	(0,35)	(0,21)	(0,27)	(0,08)	(0,01)	(0,05)	(0,06)	0,65	(0,24)	(0,30)	(0,30)	0,02	0,02	0,01	0,40	1,06	0,82	(0,26)	(0,36)	(1,02)	0,47	0,72
Marzo	0,03	0,24	0,06	0,03	(0,23)	0,06	0,12		(0,03)	0,89	(0,18)	(0,28)	(0,53)	0,10	0,13		0,33	1,27	0,84	(0,29)	(0,81)	(0,72)	0,50	
Abril	0,02	0,18	0,04	(0,02)	(0,03)	(0,05)	0,02		(0,01)	1,08	(0,14)	(0,30)	(0,56)	0,04	0,15		0,31	1,44	0,50	(0,36)	(0,62)	(0,74)	0,57	
Mayo	0,02	0,30	0,01	0,20	(0,08)	0,14	0,15		0,01	1,38	(0,13)	(0,10)	(0,84)	0,16	0,30		0,12	1,73	0,21	(0,16)	(0,90)	(0,52)	0,59	
Junio	0,17	0,30	0,14	0,05	(0,18)	(0,02)	0,03		0,17	1,69	0,01	(0,04)	(0,81)	0,16	0,33		0,16	1,68	0,04	(0,25)	(1,12)	(0,37)	0,64	
Julio	0,03	(0,04)	(0,12)	0,01	(0,01)	0,08	0,04		0,21	1,64	(0,11)	(0,04)	(0,82)	0,24	0,36		0,13	1,78	(0,03)	(0,12)	(1,14)	(0,28)	0,80	
Agosto	(0,10)	(0,11)	(0,01)	(0,10)	(0,23)	(0,02)	(0,05)		0,11	1,53	(0,12)	(0,14)	(1,05)	0,22	0,33		0,07	1,77	0,07	(0,21)	(1,26)	(0,07)	0,58	
Septiembre	0,10	0,04	0,03	(0,07)	(0,21)	0,03	0,02		0,21	1,57	(0,09)	(0,21)	(1,28)	0,25	0,35		0,22	1,71	0,08	(0,32)	(1,40)	0,17	0,57	
Octubre	(0,11)	(0,03)	(0,11)	(0,10)	(0,22)	0,04	0,10		0,10	1,54	(0,20)	(0,31)	(1,48)	0,29	0,45		0,12	1,79	(0,02)	(0,31)	(1,53)	0,43	0,84	
Noviembre	0,07	0,09	(0,03)	(0,01)	0,06	0,09	0,17		0,17	1,83	(0,23)	(0,31)	(1,40)	0,37	0,82		0,07	1,82	(0,15)	(0,28)	(1,44)	0,43	0,72	
Diciembre	0,18	0,09	0,03	(0,04)	0,06	0,09	0,10		0,35	1,72	(0,20)	(0,39)	(1,34)	0,47	0,72		0,35	1,72	(0,20)	(0,36)	(1,34)	0,47	0,72	
	<b>MISCELANEO*</b>																							
Enero	0,50	0,89	0,88	0,45	0,90	0,94	0,48	0,08	0,50	0,89	0,88	0,45	0,90	0,94	0,48	0,08	4,47	4,75	5,14	4,69	2,71	2,95	2,50	1,85
Febrero	0,99	1,13	1,28	1,34	1,13	0,95	1,04	0,90	1,50	2,03	2,16	1,79	2,04	1,90	1,50	0,98	4,24	4,90	5,30	4,74	2,50	2,76	2,59	1,71
Marzo	0,55	0,56	0,64	(0,08)	(0,01)	0,28	0,12		2,05	2,82	2,81	1,71	2,03	2,16	1,62		4,01	4,93	5,35	4,00	2,57	3,04	2,45	
Abril	0,25	0,33	0,20	0,75	0,06	0,17	0,22		2,31	2,98	3,01	2,47	2,12	2,33	1,85		4,02	5,02	5,22	4,57	1,89	3,13	2,51	
Mayo	0,26	0,13	0,21	(0,33)	0,04	0,01	(0,07)		2,58	3,10	3,23	2,14	2,16	2,34	1,77		4,02	4,88	5,30	4,01	2,26	3,10	2,42	
Junio	0,35	0,12	0,12	0,10	0,05	0,35	(0,02)		2,94	3,22	3,38	2,24	2,21	2,70	1,75		4,04	4,64	5,31	3,98				

**INDICE DE PRECIOS AL CONSUMIDOR**  
**INGRESOS BAJOS (OBREROS)**

VARIACIONES:	Mensuales												En año corrido						En año completo					
	2006	2007	2008	2009	2010	2011	2012	2013	2006	2007	2008	2009	2010	2011	2012	2013	2006	2007	2008	2009	2010	2011	2012	2013
<b>TOTAL</b>																								
Enero	0,62	0,68	1,25	0,66	0,86	1,07	0,82	0,31	0,62	0,68	1,25	0,66	0,86	1,07	0,82	0,31	0,62	0,68	1,25	0,66	0,86	1,07	0,82	0,31
Febrero	0,31	1,17	1,85	0,82	0,79	0,59	0,47	0,34	0,84	1,86	3,13	1,48	1,65	1,67	1,29	0,65	3,94	5,12	7,34	7,25	2,07	3,59	3,96	1,80
Marzo	0,97	1,67	0,82	0,54	0,35	0,24	0,10		1,91	3,56	4,08	2,02	2,01	1,91	1,39		3,96	5,85	6,55	6,83	1,88	3,47	3,82	
Abril	0,53	1,13	0,82	0,40	0,61	0,12	0,20		2,46	4,73	4,94	2,43	2,63	2,03	1,59		4,02	6,48	6,23	6,38	2,10	2,97	3,90	
Mayo	0,30	0,40	1,55	0,07	0,09	0,40	0,43		2,77	5,15	6,56	2,50	2,72	2,44	2,03		3,73	6,58	7,44	4,84	2,12	3,29	3,93	
Junio	0,14	0,04	1,34	(0,20)	0,05	0,29	0,03		2,90	5,19	7,98	2,30	2,77	2,74	2,06		3,27	8,49	8,83	3,25	2,37	3,54	3,66	
Julio	0,38	0,03	0,52	(0,15)	(0,09)	0,18	(0,01)		3,30	5,22	8,54	2,14	2,88	2,92	2,05		3,71	6,11	9,36	2,56	2,43	3,82	3,47	
Agosto	0,37	(0,37)	(0,17)	0,01	0,13	0,07	0,08		3,69	4,83	8,36	2,15	2,81	3,00	2,14		4,27	5,32	9,59	2,74	2,56	3,77	3,47	
Septiembre	0,34	0,11	(0,57)	(0,16)	(0,18)	0,38	0,27		4,04	4,94	7,75	1,99	2,63	3,39	2,41		4,18	5,08	8,85	3,17	2,54	4,34	3,36	
Octubre	(0,13)	(0,16)	0,29	(0,07)	(0,09)	0,30	0,19		3,90	4,78	8,06	1,91	2,53	3,70	2,60		3,75	5,05	9,34	2,79	2,52	4,76	3,24	
Noviembre	0,11	0,61	0,31	(0,10)	0,26	0,20	(0,19)		4,01	5,41	8,39	1,81	2,80	3,91	2,41		3,95	5,57	9,02	2,37	2,89	4,70	2,84	
Diciembre	0,15	0,57	0,55	0,09	0,76	0,42	0,04		4,17	6,02	8,99	1,90	3,58	4,35	2,45		4,17	6,02	8,99	1,90	3,58	4,35	2,45	
<b>ALIMENTOS</b>																								
Enero	1,09	0,94	2,23	1,19	1,04	1,54	1,11	0,38	1,09	0,94	2,23	1,19	1,04	1,54	1,11	0,38	6,27	5,32	9,85	12,62	(1,04)	4,74	5,15	1,57
Febrero	0,51	1,93	3,49	0,55	1,15	0,77	0,34	(0,22)	1,61	2,90	5,79	1,75	2,21	2,32	1,45	0,16	5,16	6,81	11,52	8,43	(0,45)	4,34	4,71	1,00
Marzo	1,47	3,15	0,78	0,22	0,58	(0,08)	(0,21)		3,10	6,14	6,62	1,97	2,81	2,26	1,24		5,15	6,58	8,95	8,81	(0,08)	3,67	4,56	
Abril	1,05	2,12	1,28	0,59	1,22	(0,01)	0,51		4,18	8,39	7,99	2,57	4,06	2,25	1,76		5,55	9,73	8,06	8,07	0,54	2,41	5,10	
Mayo	0,37	0,50	3,08	(0,05)	(0,16)	0,83	0,68		4,57	8,93	11,31	2,52	3,90	3,10	2,45		4,99	9,87	10,83	4,79	0,44	3,42	4,84	
Junio	(0,03)	(0,10)	2,58	(0,93)	(0,24)	0,39	(0,13)		4,54	8,82	14,19	1,56	3,65	3,50	2,32		3,98	9,79	13,81	1,20	1,14	4,08	4,39	
Julio	0,33	(0,39)	0,53	(0,75)	(0,44)	0,32	(0,11)		4,88	8,40	14,79	0,79	3,19	3,84	2,21		4,70	9,00	14,86	(0,10)	1,46	4,88	3,95	
Agosto	0,32	(1,42)	(0,89)	(0,21)	(0,05)	(0,09)	0,10		5,22	6,86	13,77	0,56	3,13	3,75	2,31		5,69	7,12	15,48	0,58	1,62	4,84	4,14	
Septiembre	0,29	0,03	(1,85)	(0,63)	(0,65)	0,55	0,21		5,52	6,89	11,67	(0,06)	2,46	4,32	2,52		5,33	6,83	13,32	1,82	1,80	6,11	3,78	
Octubre	(0,15)	(0,52)	0,15	(0,37)	(0,44)	0,60	0,35		5,36	6,34	11,84	(0,43)	2,01	4,95	2,88		4,60	6,44	14,08	1,29	1,53	7,22	3,52	
Noviembre	0,06	1,01	0,41	(0,47)	0,38	0,07	(0,55)		5,43	7,41	12,30	(0,90)	2,38	5,02	2,32		5,08	7,45	14,04	0,40	2,39	8,91	2,88	
Diciembre	0,04	0,98	1,32	0,01	1,80	0,55	(0,00)		5,47	8,46	13,78	(0,90)	4,22	5,60	2,31		5,47	8,46	13,78	(0,90)	4,22	5,60	2,31	
<b>VIVIENDA</b>																								
Enero	0,20	0,27	0,51	0,30	0,38	0,43	0,71	0,38	0,20	0,27	0,51	0,30	0,38	0,43	0,71	0,38	4,31	3,64	4,03	6,28	4,74	4,27	4,85	2,85
Febrero	(0,42)	0,06	0,18	0,74	0,59	0,39	0,39	0,48	(0,22)	0,33	0,69	1,04	0,97	0,82	1,11	0,86	3,38	4,14	4,15	6,88	4,58	4,06	4,85	2,93
Marzo	0,79	0,65	1,34	1,03	0,43	0,59	0,40		0,57	0,99	2,04	2,09	1,40	1,41	1,51		3,51	4,00	4,86	6,56	3,96	4,22	4,65	
Abril	0,26	0,58	0,87	0,48	0,43	0,28	(0,22)		0,83	1,57	2,93	2,57	1,84	1,70	1,29		3,19	4,33	5,18	6,14	3,91	4,07	4,13	
Mayo	0,25	0,43	0,59	0,40	0,43	0,30	0,58		1,08	2,00	3,54	2,98	2,27	2,01	1,88		3,01	4,52	5,34	5,94	3,94	3,95	4,42	
Junio	0,37	0,10	0,56	0,28	0,42	0,48	0,31		1,46	2,10	4,12	3,27	2,70	2,48	2,20		3,14	4,23	5,82	5,64	4,08	3,99	4,27	
Julio	0,37	0,21	0,29	0,24	0,12	0,28	(0,16)		1,84	2,32	4,42	3,51	2,82	2,76	2,03		3,25	4,06	5,91	5,59	3,98	4,16	3,81	
Agosto	0,65	0,25	0,72	0,27	0,45	0,28	0,33		2,50	2,57	5,17	3,80	3,29	3,05	2,36		3,53	3,65	6,41	5,12	4,14	3,97	3,86	
Septiembre	0,49	0,25	0,96	0,19	0,07	0,83	0,50		3,00	2,83	6,18	4,00	3,35	3,69	2,87		3,55	3,39	7,16	4,32	4,01	4,56	3,72	
Octubre	0,17	0,38	0,57	0,20	0,25	0,28	0,10		3,18	3,19	6,78	4,20	3,61	3,98	2,98		3,52	3,58	7,39	3,93	4,06	4,69	3,55	
Noviembre	0,17	0,29	0,26	0,24	0,36	0,15	0,07		3,35	3,49	7,05	4,46	3,98	4,13	3,05		3,50	3,71	7,35	3,92	4,18	4,37	3,47	
Diciembre	0,21	0,28	(0,51)	0,19	0,23	0,40	0,13		3,57	3,77	6,51	4,86	4,21	4,55	3,18		3,57	3,77	6,51	4,86	4,21	4,55	3,18	
<b>VESTUARIO</b>																								
Enero	0,11	0,22	0,13	(0,21)	0,01	0,15	(0,00)	0,05	0,11	0,22	0,13	(0,21)	0,01	0,15	(0,00)	0,05	0,29	0,41	1,58	(0,51)	0,06	(0,81)	0,44	0,98
Febrero	(0,03)	0,34	(0,03)	0,02	0,10	(0,05)	0,02	0,05	0,08	0,55	0,09	(0,20)	0,11	0,09	0,02	0,10	0,31	0,79	1,21	(0,46)	0,14	(0,96)	0,52	1,01
Marzo	(0,18)	0,15	0,05	0,05	(0,11)	(0,01)	0,00		(0,10)	0,70	0,14	(0,15)	0,00	0,08	0,02		0,16	1,12	1,11	(0,46)	(0,02)	(0,87)	0,53	
Abril	(0,01)	0,26	0,12	0,12	(0,07)	0,01	(0,08)		(0,11)	0,96	0,26	(0,03)	(0,06)	0,09	(0,03)		0,09	1,39	0,97	(0,46)	(0,20)	(0,80)	0,47	
Mayo	0,09	0,29	0,12	0,21	(0,10)	0,20	0,12		(0,03)	1,25	0,38	0,18	(0,16)	0,29	0,09		0,03	1,59	0,80	(0,37)	(0,51)	(0,50)	0,39	
Junio	0,06	0,22	0,11	0,14	(0,23)	0,08	0,12		0,03	1,48	0,49	0,32	(0,39)	0,37	0,21		(0,03)	1,76	0,69	(0,34)	(0,87)	(0,19)	0,43	
Julio	(0,01)	0,05	(0,24)	(0,02)	(0,06)	0,05	0,21		0,03	1,53	0,25	0,30	(0,45)	0,42	0,43		(0,08)	1,82	0,39	(0,12)	(0,91)	(0,08)	0,59	
Agosto	0,03	0,08	(0,25)	(0,20)	(0,27)	0,00	(0,02)		0,06	1,60	(0,00)	0,09	(0,72)	0,43	0,40		(0,05)	1,86	0,07	(0,08)	(0,97)	0,19	0,57	
Septiembre	0,03	(0,01)	(0,05)	(0,13)	(0,18)	0,04	0,07		0,10	1,60	(0,05)	(0,04)	(0,89)	0,47	0,47		0,03	1,82	0,03	(0,16)	(1,01)	0,41	0,60	
Octubre	(0,03)	0,00	(0,03)	(0,04)	(0,17)	0,08	0,25		0,07	1,60	(0,08)	(0,08)	(1,06)	0,54	0,73		0,06	1,84	(0,07)	(0,16)	(1,15)	0,66	0,78	
Noviembre	0,05	0,03	(0,03)	(0,03)	0,10	0,02	0,13		0,12	1,62	(0,12)	(0,11)	(0,96)	0,56	0,86		0,09	1,82	(0,01)	(0,16)	(1,02)	0,57	0,89	
Diciembre	0,19	0,05	(0,05)	(0,06)	0,01	0,03	0,06		0,31	1,67	(0,17)	(0,17)	(0,95)	0,59	0,92		0,31	1,67	(0,17)	(0,17)	(0,95)	0,59	0,92	
<b>MISCELANEO</b>																								
Enero	0,42	0,77	0,59	0,55	1,28	1,36	0,74	0,18	0,42	0,77	0,59	0,55	1,28	1,36	0,74	0,18	3,80	3,83	4,97	5,16	3,54	3,11	2,75	1,56
Febrero	0,80	1,22	1,09	1,35	0,70	0,71	0,77	0,90	1,22	2,00	1,69	1,91	1,99	2,07	1,51	1,09	3,33	4,26	4,83	5,43	2,87	3,12	2,82	1,70
Marzo	0,57	0,53	0,93	0,51	0,09	0,26	0,15		1,80	2,54	2,63	2,43	2,09	2,34	1,67		3,28	4,23	5,25	4,99	2,45	3,29	2,71	
Abril	0,09	0,20	0,11	0,15	0,23	0,12	0,32		1,89	2,75	2,74	2,58	2,33	2,46	1,99		3,23	4,34	5,15	5,03	2,54	3,17	2,82	
Mayo	0,28	0,22	0,07	(0,13)	0,06	0,05	0,03		2,17	2,97	2,82	2,45	2,39	2,51	2,03		3,16	4,28	5,00	4,82	2,73	3,17	2,89	
Junio	0,17	0,20	0,10	0,12	0,07	0,05	(0,08)		2,34	3,18	2,92	2,57	2,46	2,56	1,95		2,89	4,32	4,89	4,84	2			



**ÍNDICE DE PRECIOS DEL PRODUCTOR 1/  
VARIACIONES PORCENTUALES SEGÚN CLASIFICACIÓN CIU**

VARIACIONES	Mensuales					En año corrido					En doce meses				
	2009	2010	2011	2012	2013	2009	2010	2011	2012	2013	2009	2010	2011	2012	2013
<b>AGRICULTURA, SILVICULTURA Y PESCA</b>															
enero	1,57	5,18	3,61	-1,37	0,90	1,57	5,18	3,61	-1,37	0,90	8,27	2,84	9,59	4,23	-7,61
febrero	1,25	3,12	1,38	0,72	-0,39	2,84	8,46	5,04	-0,66	0,50	4,23	4,73	7,74	3,56	-8,63
marzo	3,85	1,66	1,98	-0,82		6,80	10,26	7,12	-1,48		14,40	2,53	8,08	0,71	
abril	1,99	-0,42	-0,42	-0,62		8,93	9,80	6,67	-2,09		16,51	0,10	8,08	0,51	
mayo	0,50	-0,57	0,83	-1,18		9,47	9,17	7,55	-3,24		15,84	-0,96	9,60	-1,49	
junio	-6,17	0,35	0,19	-3,62		2,72	9,56	7,76	-6,74		3,80	5,92	9,43	-5,24	
julio	-0,22	-0,05	-0,80	1,51		2,49	9,51	6,90	-5,33		2,14	6,10	8,61	-3,03	
agosto	-1,02	-0,62	-0,88	-0,42		1,45	8,83	5,95	-5,73		4,54	6,53	8,31	-2,58	
septiembre	-2,30	-1,97	2,12	3,12		-0,89	6,69	8,20	-2,79		1,36	6,90	12,83	-1,62	
octubre	-1,11	-2,78	2,37	-1,29		-1,99	3,72	10,77	-4,04		-1,35	5,09	18,82	-5,14	
noviembre	-0,24	3,03	-1,26	-3,64		-2,22	6,86	9,37	-7,53		-1,39	8,53	13,87	-7,43	
diciembre	1,57	4,11	0,11	-2,33		-0,69	11,25	9,50	-9,69		-0,69	11,25	9,50	-9,69	
<b>MINERÍA</b>															
enero	-24,25	0,67	-0,27	-3,41	-1,87	-24,25	0,67	-0,27	-3,41	-1,87	-16,36	23,16	3,94	1,70	-5,57
febrero	12,20	-3,21	2,75	1,99	2,47	-15,01	-2,57	2,46	-1,48	0,55	-6,59	6,24	10,34	0,95	-5,13
marzo	-8,49	3,29	1,13	1,27		-22,22	0,64	3,62	-0,23		-14,65	19,92	8,02	1,10	
abril	-1,14	-0,35	1,43	2,25		-23,11	0,29	5,10	2,01		-15,50	20,88	9,95	1,92	
mayo	-0,32	1,88	0,09	-3,00		-23,36	2,17	5,19	-1,05		-18,63	23,55	8,02	-1,23	
junio	19,24	-1,81	-3,76	-9,62		-8,62	0,32	1,24	-10,56		-10,79	1,74	5,88	-7,24	
julio	-3,37	-1,86	-2,83	-3,78		-11,69	-1,54	-1,63	-13,95		-16,25	3,33	4,82	-8,15	
agosto	-5,35	-2,08	-0,24	7,78		-16,42	-3,59	-1,87	-7,25		-21,77	6,90	6,79	-0,76	
septiembre	-0,40	0,09	3,63	2,62		-16,75	-3,50	1,70	-4,82		-24,67	7,43	10,57	-1,73	
octubre	2,29	1,80	0,72	0,23		-14,85	-1,76	2,43	-4,60		-23,82	6,93	9,39	-2,20	
noviembre	5,38	2,79	2,30	-1,53		-10,27	0,99	4,79	-6,06		-15,80	4,30	8,87	-5,86	
diciembre	3,28	3,90	0,21	-1,06		-7,32	4,92	5,00	-7,06		-7,32	4,92	5,00	-7,06	
<b>INDUSTRIA MANUFACTURERA</b>															
enero	-0,25	0,42	0,72	-0,06	-0,13	-0,25	0,42	0,72	-0,06	-0,13	7,51	-1,44	3,16	3,80	-1,04
febrero	1,27	0,65	0,96	-0,15	0,13	1,02	1,08	1,69	-0,21	0,01	7,69	-2,04	3,47	2,66	-0,75
marzo	0,14	0,13	0,66	-0,18		1,16	1,21	2,36	-0,39		6,88	-2,05	4,02	1,80	
abril	-0,36	0,74	0,25	0,25		0,79	1,96	2,62	-0,14		6,19	-0,96	3,51	1,80	
mayo	-0,81	0,64	0,60	0,33		-0,03	2,62	3,23	0,19		4,98	0,49	3,46	1,52	
junio	-0,87	-0,05	0,03	-0,57		-0,90	2,57	3,26	-0,38		3,68	1,33	3,54	0,92	
julio	-0,08	-0,66	-0,33	-0,32		-0,98	1,90	2,92	-0,70		2,80	0,74	3,88	0,94	
agosto	-0,29	-0,39	0,30	0,21		-1,27	1,50	3,22	-0,50		2,31	0,64	4,60	0,84	
septiembre	-0,53	-0,26	0,12	-0,04		-1,79	1,23	3,34	-0,54		0,03	0,91	5,00	0,68	
octubre	-0,85	0,06	0,74	0,03		-2,63	1,29	4,11	-0,51		-2,87	1,84	5,72	-0,04	
noviembre	-0,08	0,63	0,33	-0,12		-2,70	1,92	4,45	-0,63		-3,36	2,56	5,40	-0,48	
diciembre	0,62	0,91	0,15	-0,35		-2,10	2,85	4,61	-0,97		-2,10	2,85	4,61	-0,97	

1/ A partir de Enero de 2007 el DANE calcula el IPP. Las variaciones acá presentadas se basan en un empalme provisional de los índices agregados.  
Fuente: Banco de la República-SGEE-Estadística - DANE a partir de enero de 2007

**ÍNDICE DE PRECIOS DEL PRODUCTOR**  
**VARIACIONES PORCENTUALES SEGÚN PROCEDENCIA DE LOS BIENES**

VARIACIONES	Mensuales					En año corrido					En doce meses				
	2009	2010	2011	2012	2013	2009	2010	2011	2012	2013	2009	2010	2011	2012	2013
<b>PRODUCIDOS Y CONSUMIDOS</b>															
enero	-1,54	1,57	1,43	-0,21	0,06	-1,54	1,57	1,43	-0,21	0,06	5,65	2,02	5,09	4,10	-2,29
febrero	1,38	1,04	1,22	0,48	0,15	-0,18	2,62	2,66	0,27	0,20	4,69	1,67	5,28	3,34	-2,61
marzo	0,34	0,75	0,97	0,01		0,16	3,39	3,67	0,28		5,25	2,09	5,51	2,35	
abril	0,72	0,31	0,41	0,20		0,87	3,71	4,09	0,48		5,66	1,67	5,61	2,14	
mayo	-0,10	0,43	0,65	-0,27		0,78	4,15	4,76	0,21		4,57	2,21	5,84	1,21	
junio	-0,61	0,03	-0,22	-2,03		0,17	4,18	4,53	-1,83		1,70	2,86	5,59	-0,63	
julio	-0,25	-0,44	-0,59	-0,14		-0,09	3,72	3,92	-1,96		0,63	2,66	5,43	-0,18	
agosto	-0,57	-0,35	0,02	0,57		-0,66	3,35	3,93	-1,41		0,90	2,89	5,82	0,37	
septiembre	-0,79	-0,57	0,69	0,94		-1,44	2,76	4,65	-0,48		-0,84	3,12	7,16	0,63	
octubre	-0,49	-0,49	0,90	-0,22		-1,92	2,26	5,59	-0,69		-2,72	3,11	8,66	-0,49	
noviembre	0,17	1,19	0,10	-1,06		-1,76	3,47	5,69	-1,74		-2,40	4,16	7,49	-1,63	
diciembre	0,67	1,70	0,11	-0,82		-1,10	5,23	5,81	-2,54		-1,10	5,23	5,81	-2,54	
<b>IMPORTADOS</b>															
enero	-1,11	-0,20	0,07	-1,86	-0,55	-1,11	-0,20	0,07	-1,86	-0,55	8,30	-5,74	1,01	2,16	-3,56
febrero	3,49	0,07	0,78	-1,49	0,29	2,33	-0,13	0,84	-3,33	-0,27	12,76	-8,86	1,73	-0,14	-1,82
marzo	0,15	-0,13	0,72	-1,23		2,49	-0,27	1,57	-4,52		13,38	-9,11	2,59	-2,07	
abril	-2,77	1,17	-0,69	0,24		-0,35	0,91	0,87	-4,29		10,39	-5,43	0,70	-1,15	
mayo	-2,41	0,81	0,38	0,45		-2,76	1,72	1,25	-3,85		8,47	-2,30	0,27	-1,08	
junio	-1,93	-0,54	0,04	0,13		-4,63	1,17	1,29	-3,73		7,39	-0,92	0,66	-1,00	
julio	-0,49	-1,40	-0,47	-0,42		-5,10	-0,24	0,82	-4,13		4,76	-1,83	1,82	-0,95	
agosto	-1,26	-1,31	0,24	0,12		-6,30	-1,55	1,06	-4,01		1,50	-1,87	3,41	-1,06	
septiembre	-0,97	-0,46	0,63	-0,61		-7,20	-2,00	1,70	-4,60		-4,22	-1,37	4,54	-2,29	
octubre	-1,78	0,33	1,73	-0,13		-8,86	-1,68	3,46	-4,73		-9,65	0,75	6,00	-4,07	
noviembre	0,37	1,05	0,38	0,24		-8,51	-0,65	3,85	-4,50		-9,76	1,42	5,31	-4,20	
diciembre	2,09	1,40	0,31	-0,35		-6,61	0,74	4,17	-4,83		-6,61	0,74	4,17	-4,83	
<b>EXPORTADOS</b>															
enero	-6,50	3,54	0,79	-5,00	-0,77	-6,50	3,54	0,79	-5,00	-0,77	-1,08	25,06	4,44	9,96	-6,80
febrero	11,27	-3,25	2,67	-0,77	1,71	4,05	0,17	3,48	-5,74	0,93	12,99	8,74	10,83	6,28	-4,46
marzo	-0,57	-1,18	3,72	-0,58		3,45	-1,01	7,33	-6,28		13,04	8,07	16,33	1,87	
abril	5,19	2,08	1,59	1,16		8,82	1,05	9,03	-5,20		18,22	4,87	15,77	1,44	
mayo	-3,97	3,23	3,80	-0,86		4,50	4,31	13,18	-6,02		10,30	12,73	16,41	-3,12	
junio	0,33	-5,29	-4,34	-4,25		4,85	-1,20	8,27	-10,01		12,03	6,42	17,58	-3,03	
julio	3,55	-1,79	-1,92	-5,85		8,58	-2,97	6,19	-15,28		4,00	0,93	17,42	-6,92	
agosto	-1,43	-0,89	1,17	3,97		7,02	-3,84	7,43	-11,91		0,44	1,48	19,87	-4,34	
septiembre	0,19	-1,17	0,60	3,41		7,23	-4,97	8,08	-8,90		-6,46	0,09	22,02	-1,66	
octubre	-2,68	1,56	4,51	0,09		4,36	-3,48	12,96	-8,82		-10,69	4,45	25,56	-5,83	
noviembre	3,87	5,73	2,15	-0,06		8,40	2,05	15,39	-8,88		-3,78	6,32	21,31	-7,87	
diciembre	4,19	5,14	1,11	-2,08		12,94	7,29	16,67	-10,78		12,94	7,29	16,67	-10,78	
<b>EXPORTADOS SIN CAFÉ</b>															
enero	-6,84	3,60	0,70	-5,12	-0,87	-6,84	3,60	0,70	-5,12	-0,87	-2,30	25,77	3,16	10,22	-4,89
febrero	11,81	-3,75	2,41	-0,49	1,88	3,88	-0,28	3,12	-5,58	1,30	11,77	8,47	9,77	7,11	-2,54
marzo	-0,80	-1,34	3,85	-0,08		3,03	-1,82	7,09	-5,88		12,10	7,88	15,54	3,05	
abril	5,11	2,22	1,49	1,33		6,29	0,58	6,89	-4,40		17,08	4,82	14,72	2,88	
mayo	-4,81	3,42	3,69	-0,72		3,30	4,01	12,70	-5,09		8,27	13,75	15,01	-1,49	
junio	0,40	-5,85	-4,81	-4,18		3,71	-1,87	7,51	-8,03		10,08	6,90	16,28	-1,02	
julio	3,89	-2,10	-1,84	-5,90		7,54	-3,93	5,53	-14,40		1,89	0,82	18,59	-5,12	
agosto	-1,58	-1,14	1,39	4,04		5,83	-5,02	7,00	-10,94		-1,87	1,39	19,57	-2,84	
septiembre	0,96	-1,22	0,55	3,80		6,85	-8,19	7,59	-7,58		-7,98	-0,81	21,73	0,50	
octubre	-2,71	1,20	4,74	0,28		3,95	-5,08	12,89	-7,32		-12,08	3,16	25,88	-3,79	
noviembre	4,28	8,28	2,32	-0,03		8,40	0,81	15,30	-7,35		-4,50	5,17	21,28	-8,00	
diciembre	4,22	5,18	1,45	-1,95		12,88	8,14	16,88	-8,15		12,88	8,14	16,88	-8,15	

1/ A partir de Enero de 2007 el DANE calcula el IPP. Las variaciones acá presentadas se basan en un empalme provisional de los índices agregados.  
Fuente: Banco de la República-SGEE-Estadística - DANE a partir de enero de 2007

**ÍNDICE DE PRECIOS DEL PRODUCTOR**  
**VARIACIONES PORCENTUALES SEGÚN USO O DESTINO ECONÓMICO**

VARIACIONES	Mensuales					En año corrido					En doce meses				
	2009	2010	2011	2012	2013	2009	2010	2011	2012	2013	2009	2010	2011	2012	2013
<b>TOTAL</b>															
enero	-1,46	1,22	1,18	-0,50	-0,05	-1,46	1,22	1,18	-0,50	-0,05	6,17	0,48	4,33	3,75	-2,51
febrero	1,79	0,86	1,14	0,14	0,17	0,31	2,09	2,33	-0,37	0,12	6,22	-0,44	4,62	2,72	-2,47
marzo	0,31	0,58	0,93	-0,21		0,62	2,69	3,28	-0,58		6,79	-0,17	4,98	1,56	
abril	0,02	0,47	0,21	0,20		0,63	3,17	3,50	-0,38		6,56	0,28	4,70	1,56	
mayo	-0,55	0,50	0,61	-0,14		0,08	3,69	4,13	-0,52		5,30	1,34	4,81	0,80	
junio	-0,86	-0,09	-0,18	-1,66		-0,78	3,59	3,94	-2,17		2,74	2,13	4,72	-0,69	
julio	-0,30	-0,61	-0,56	-0,18		-1,08	2,96	3,35	-2,35		1,39	1,81	4,77	-0,31	
agosto	-0,70	-0,53	0,05	0,49		-1,77	2,42	3,41	-1,87		1,02	1,98	5,38	0,13	
septiembre	-0,83	-0,55	0,69	0,66		-2,58	1,85	4,12	-1,22		-1,49	2,27	6,69	0,10	
octubre	-0,73	-0,35	1,05	-0,20		-3,29	1,50	5,21	-1,41		-4,09	2,66	8,19	-1,13	
noviembre	0,20	1,17	0,14	-0,84		-3,10	2,69	5,36	-2,24		-3,87	3,66	7,09	-2,10	
diciembre	0,94	1,64	0,14	-0,73		-2,18	4,37	5,51	-2,95		-2,18	4,37	5,51	-2,95	
<b>CONSUMO INTERMEDIO</b>															
enero	-3,58	1,54	1,60	-1,15	-0,45	-3,58	1,54	1,60	-1,15	-0,45	3,73	1,24	5,92	3,62	-4,88
febrero	2,45	0,73	1,64	0,01	0,28	-1,22	2,28	3,27	-1,14	-0,17	5,11	-0,46	6,88	1,96	-4,62
marzo	-0,34	0,61	1,59	-0,60		-1,55	2,91	4,91	-1,73		4,62	0,49	7,91	-0,24	
abril	-0,16	0,34	0,34	0,23		-1,71	3,26	5,27	-1,51		4,31	1,00	7,91	-0,35	
mayo	-0,38	0,80	0,73	-0,41		-2,08	4,08	6,04	-1,91		3,57	2,19	7,84	-1,48	
junio	-0,34	0,07	-0,54	-2,43		-2,42	4,16	5,46	-4,29		1,60	2,62	7,18	-3,35	
julio	-0,62	-0,74	-1,06	-0,70		-3,02	3,39	4,34	-4,97		-0,44	2,49	6,83	-3,00	
agosto	-1,20	-0,68	0,01	0,77		-4,19	2,68	4,35	-4,24		-1,68	3,03	7,57	-2,26	
septiembre	-0,99	-0,42	0,68	0,50		-5,13	2,25	5,06	-3,75		-5,16	3,62	8,76	-2,43	
octubre	-0,80	-0,24	0,91	-0,12		-5,89	2,01	6,02	-3,87		-7,93	4,21	10,02	-3,43	
noviembre	0,73	1,57	0,35	-0,90		-5,20	3,61	6,39	-4,74		-6,83	5,08	8,69	-4,63	
diciembre	1,42	2,16	0,11	-0,86		-3,86	5,85	6,51	-5,55		-3,86	5,85	6,51	-5,55	
<b>CONSUMO FINAL</b>															
enero	0,92	1,17	0,82	0,22	0,47	0,92	1,17	0,82	0,22	0,47	9,52	0,04	3,15	4,07	0,30
febrero	0,61	1,23	0,57	0,48	-0,02	1,53	2,42	1,39	0,70	0,44	6,85	0,67	2,48	3,97	-0,20
marzo	1,34	0,75	0,14	0,29		2,89	3,18	1,53	0,99		9,10	0,08	1,86	4,13	
abril	0,53	0,65	0,16	0,21		3,43	3,85	1,70	1,20		9,15	0,20	1,36	4,18	
mayo	-0,61	0,11	0,48	0,17		2,80	3,97	2,19	1,37		7,32	0,93	1,74	3,86	
junio	-1,53	-0,20	0,39	-0,92		1,23	3,76	2,58	0,44		3,49	2,29	2,34	2,50	
julio	0,14	-0,45	0,06	0,49		1,37	3,30	2,64	0,93		3,08	1,69	2,86	2,94	
agosto	-0,10	-0,29	-0,08	0,17		1,27	2,99	2,56	1,10		4,07	1,49	3,07	3,21	
septiembre	-0,71	-0,79	0,71	1,03		0,55	2,18	3,29	2,14		3,04	1,42	4,63	3,53	
octubre	-0,58	-0,58	1,28	-0,37		-0,04	1,60	4,62	1,76		0,80	1,42	6,59	1,84	
noviembre	-0,49	0,75	-0,12	-0,99		-0,52	2,36	4,49	0,75		-0,09	2,69	5,66	0,95	
diciembre	0,32	1,12	0,20	-0,69		-0,20	3,51	4,69	0,05		-0,20	3,51	4,69	0,05	
<b>BIENES DE CAPITAL SIN MATERIALES DE CONSTRUCCIÓN</b>															
enero	0,68	-1,19	-0,80	-1,12	-0,33	0,68	-1,19	-0,80	-1,12	-0,33	5,85	-2,83	-2,25	-0,24	-2,17
febrero	5,02	-0,40	0,42	-1,23	0,37	5,73	-1,58	-0,39	-2,33	0,03	12,37	-7,84	-1,46	-1,87	-0,59
marzo	-0,15	-0,68	0,13	-0,82		5,57	-2,25	-0,26	-3,13		12,90	-8,33	-0,66	-2,81	
abril	-1,08	0,37	-1,13	0,11		4,43	-1,89	-1,39	-3,02		12,44	-6,99	-2,14	-1,58	
mayo	-2,00	0,68	-0,41	0,28		2,34	-1,22	-1,79	-2,75		10,21	-4,44	-3,20	-0,91	
junio	-1,82	-1,10	-0,33	0,08		0,48	-2,31	-2,11	-2,68		9,66	-3,75	-2,44	-0,50	
julio	-0,55	-0,98	-0,41	-0,26		-0,07	-3,27	-2,52	-2,93		7,78	-4,16	-1,88	-0,34	
agosto	-0,59	-0,93	0,47	0,36		-0,66	-4,17	-2,06	-2,58		6,63	-4,49	-0,50	-0,45	
septiembre	-0,39	-0,30	0,78	-0,09		-1,05	-4,46	-1,30	-2,67		3,25	-4,41	0,57	-1,31	
octubre	-1,44	0,02	1,21	-0,11		-2,47	-4,43	-0,11	-2,77		-1,42	-2,99	1,77	-2,59	
noviembre	0,28	0,81	-0,13	0,18		-2,20	-3,66	-0,24	-2,60		-2,67	-2,48	0,82	-2,29	
diciembre	1,23	1,06	0,32	-0,34		-0,99	-2,64	0,08	-2,94		-0,99	-2,64	0,08	-2,94	
<b>MATERIALES DE CONSTRUCCIÓN</b>															
enero	2,48	0,66	1,25	2,27	0,61	2,48	0,66	1,25	2,27	0,61	8,34	-1,37	2,33	7,19	2,64
febrero	0,45	0,30	0,51	-0,03	0,38	2,94	0,96	1,77	2,23	0,99	7,90	-1,52	2,55	6,61	3,07
marzo	-0,38	0,20	0,32	1,03		2,55	1,16	2,09	3,29		6,97	-0,95	2,67	7,37	
abril	-1,17	0,57	0,28	0,03		1,35	1,73	2,38	3,31		5,23	0,79	2,38	7,10	
mayo	-0,46	0,00	1,15	-0,16		0,89	1,73	3,55	3,15		3,38	1,26	3,55	5,71	
junio	0,03	0,22	-0,24	-0,20		0,92	1,96	3,30	2,94		2,73	1,45	3,07	5,75	
julio	0,05	-0,09	0,23	0,22		0,96	1,86	3,54	3,17		2,54	1,31	3,41	5,74	
agosto	-0,06	-0,20	1,60	0,10		0,91	1,66	5,20	3,27		1,84	1,16	5,28	4,18	
septiembre	-0,19	-0,28	0,34	0,14		0,72	1,37	5,56	3,41		1,08	1,07	5,93	3,96	
octubre	-0,39	0,07	0,44	0,42		0,32	1,44	6,02	3,85		0,44	1,54	6,33	3,94	
noviembre	-0,03	0,06	0,12	0,45		0,29	1,50	6,15	4,32		0,15	1,62	6,40	4,29	
diciembre	0,12	0,23	-0,03	0,02		0,42	1,73	6,13	4,33		0,42	1,73	6,13	4,33	

1/ A partir de Enero de 2007 el DANE calcula el IPP. Las variaciones acá presentadas se basan en un empalme provisional de los índices agregados  
Fuente: Banco de la República-SGEE-Estadística - DANE a partir de enero de 2007