



BANCO DE LA REPUBLICA
Subgerencia de Estudios Económicos

ESTADISTICAS MONETARIAS Y CAMBIARIAS
Correspondiente a la semana No. 04 del año 2013

SG-EE – 02 – 13 – 09 – L

Preparado por: Subgerencia de Estudios Económicos

8 de febrero de 2013

Nota : Las cifras de este memorando son provisionales y corresponden al 25 de enero de 2013 a menos que se indique otra fecha.

CONTENIDO

	Página
I. AGREGADOS MONETARIOS Y CREDITICIOS	
A. Base Monetaria	1
B. Medios de Pago	6
C. Oferta Monetaria Ampliada	8
D. Crédito y Portafolio Financiero	12
II. TASAS DE INTERES, TASA DE CAMBIO Y PRECIOS	
A. Tasa de Interés	15
B. Tasa de Cambio Representativa del Mercado	18
C. Índice de Tasa de Cambio Real	18
D. Comportamiento del Índice de Precios al Consumidor	19
III. SITUACION EXTERNA	
A. Reservas Internacionales Netas	20
B. Balanza Cambiaria Doméstica	20
C. Balanza Cambiaria Consolidada	24
D. Comercio Exterior	28
E. Endeudamiento Externo del Sistema Financiero	31

ANEXOS

I. AGREGADOS MONETARIOS Y CREDITICIOS	
A. Base Monetaria (Promedio)	33
B. Medios de Pago (Promedios)	34
C. Otros Agregados (Promedios)	35
D. Otras Estadísticas	38
E. Posición de Encaje del sistema financiero	39
II. SECTORIZACION DE LA BASE MONETARIA	40
III. RESERVAS INTERNACIONALES	44
IV. TASAS DE INTERES	
DTF	46
Tasas de Captación	47
Interbancarias y Repos	48
Tasas de Colocación	50
V. PRECIOS	
Índice de Precios del Consumidor	52
Índice de Precios del Productor	55
1º. La información correspondiente a la sectorización del Banco de la República para el mes de Diciembre de 2012 y del sistema financiero para el mes de Noviembre de 2012, se encuentra disponible a solicitud del público. Los interesados pueden comunicarse a la sección de Sector Financiero al teléfono 3430409, o vía Internet a jbeltre@banrep.gov.co .	
2º. A partir del 3 de julio de 2001 las Bolsas de Bogotá, Medellín y Occidente se unificaron para conformar la Bolsa de Valores de Colombia. La información correspondiente al Índice de Bolsa de Valores de Colombia (IGBC) , se encuentra disponible en la página de Internet del Banco: http://www.banrep.gov.co/informes-economicos/ine_rep_indedia.htm ; y se actualiza todos los viernes.	

I. AGREGADOS MONETARIOS Y CREDITICIOS

A. Base Monetaria

CUADRO No 1
COMPONENTES DE LA BASE MONETARIA

(Miles de millones de pesos y porcentajes)

Concepto	Saldo a enero 25 2013	VARIACIONES					
		SEMANAL		CORRIDO AÑO		ANUAL	
		ABS	%	ABS	%	ABS	%
BASE MONETARIA -USOS- (A+B)	51,606	(253)	(0.5)	(4,857)	(8.6)	3,835	8.0
A. EFECTIVO	31,593	(898)	(2.8)	(3,106)	(9.0)	1,393	4.6
1. MONEDA FUERA SISTEMA FINANCIERO	31,561	(896)	(2.8)	(3,116)	(9.0)	1,390	4.6
2. DEPOSITOS PARTICULARES	32	(3)	(7.8)	11	48.3	3	9.2
B. RESERVA SISTEMA FINANCIERO	20,013	645	3.3	(1,751)	(8.0)	2,442	13.9
1. EFECTIVO EN CAJA SISTEMA FINANCIERO	9,565	(86)	(0.9)	377	4.1	1,249	15.0
2. DEPOS. DEL SIST. FINANCIERO B.R 1/	10,448	731	7.5	(2,128)	(16.9)	1,193	12.9

1/ Corresponde a cuentas corrientes del sistema financiero en el Banco de la República

Fuente: Banco de la República.

CUADRO No 2

COEFICIENTES DE PREFERENCIA POR EFECTIVO Y RESERVA MONETARIA

	enero 25 2013	VARIACIONES					
		SEMANAL		CORRIDO AÑO		ANUAL	
		ABS	%	ABS	%	ABS	%
I. MULTIPLICADOR DE M3 1/	5.7	0.00	0.0	0.36	6.8	0.31	5.7
II. EFECTIVO / PSE (e)	12.1	(0.32)	(2.6)	(0.98)	(7.5)	(1.26)	(9.4)
II. RESERVA / PSE (r)	7.6	0.26	3.5	(0.54)	(6.6)	(0.11)	(1.4)

1/ Multiplicador = $(e + 1) / (e + r)$

PSE = PASIVOS SUJETOS A ENCAJE

Fuente: Banco de la República.

CUADRO No 3

BASE MONETARIA Y PROMEDIOS MOVILES

(Miles de millones de pesos)

Concepto	enero 25 2013
FIN DE	51,606
PROMEDIO SEMANAL	52,232
PROMEDIO MOVIL DIARIO DE ORDEN 20	53,504
PROMEDIO MOVIL DIARIO DE ORDEN 45	51,618

Fuente: Banco de la República.

CUADRO No 4
PRINCIPALES OPERACIONES QUE EXPLICAN LA VARIACION SEMANAL
DE LA BASE MONETARIA

(Miles de millones de pesos)

Por concepto de :	VARIACION Del 18 al 25 de ene 2013
TOTAL (II-I)	-253
I. FACTORES CONTRACCIONISTAS	2,885
Crédito Neto a la Tesorería	2,503
Cuentas patrimoniales	382
II. FACTORES EXPANSIONISTAS	2,631
Crédito neto a bancos y corporaciones financieras	1,885
Omas de Expansión	1,732
Depositos de Contracción 2/	153
Otros Créditos	1
Reservas Internacionales Netas 1/	616
Crédito neto a otros intermediarios	121
Omas de Expansión	95
Depositos de Contracción 2/	13
Fideicomisos Fdo Pensional	11
Otros Pasivos	1
Otros Pasivos Fondo de Garantías	1
Otros activos netos	8
Activos con el Sector Privado	1

1/ A partir de septiembre 17 de 2004, se utilizan las Reservas Internacionales Netas como fuente de la Base Monetaria.

2/ A partir del 2 de abril de 2007, el Banco de la República activó como mecanismo de contracción monetaria los depósitos remunerados no constitutivos de encaje.

**GRAFICO 1
BASE MONETARIA**

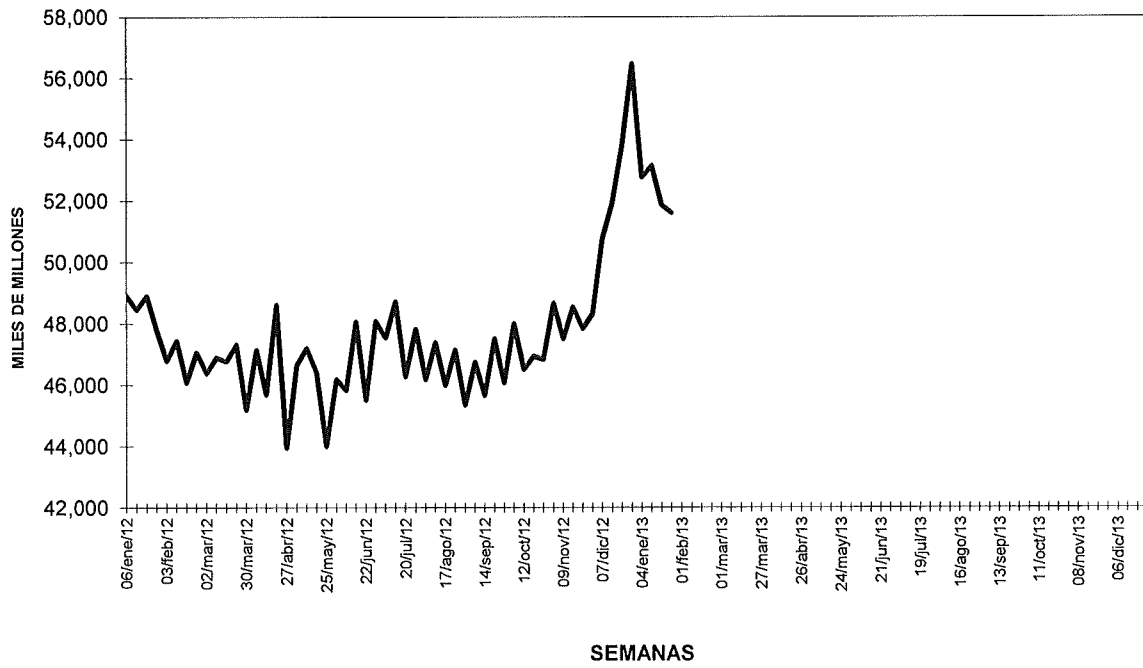

Fuente: Banco de la República.

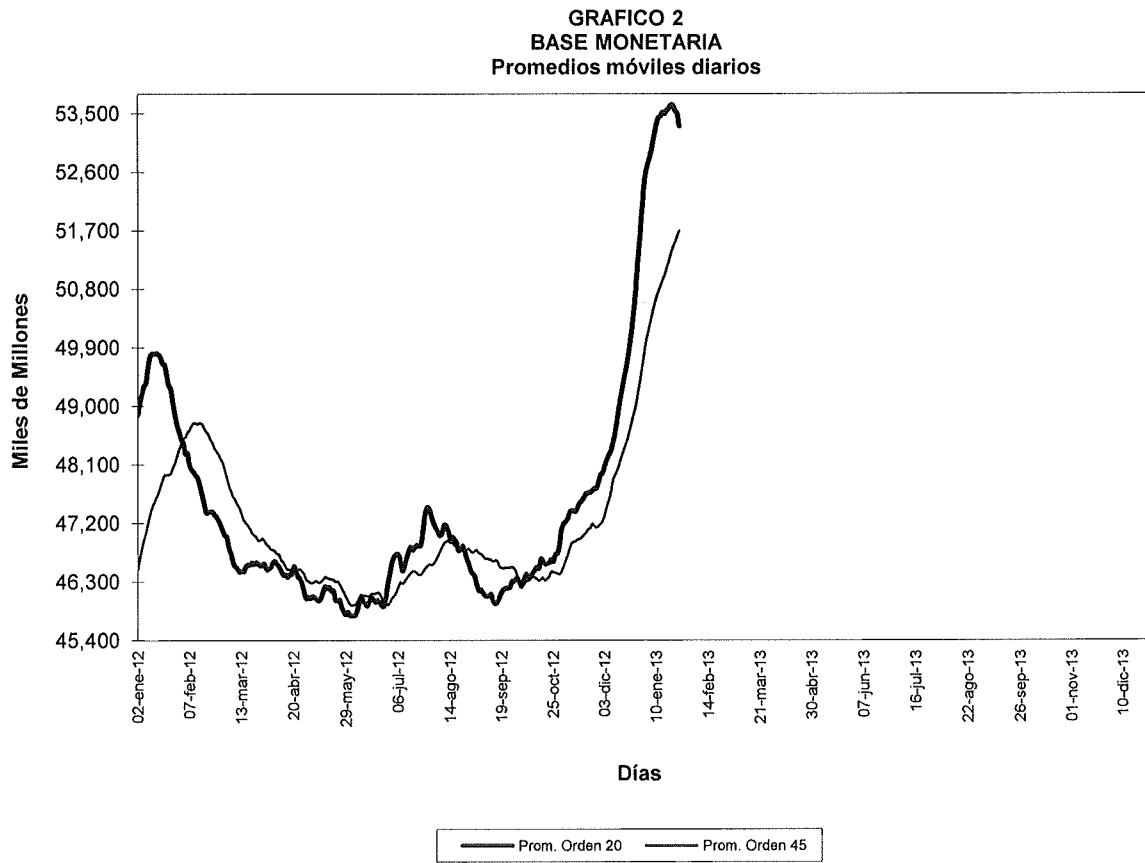

Fuente: Banco de la República.

GRAFICO 3
BASE MONETARIA
PROMEDIOS MOVILES DE ORDEN 4 Y ORDEN 13
(VARIACIONES % ANUALES)

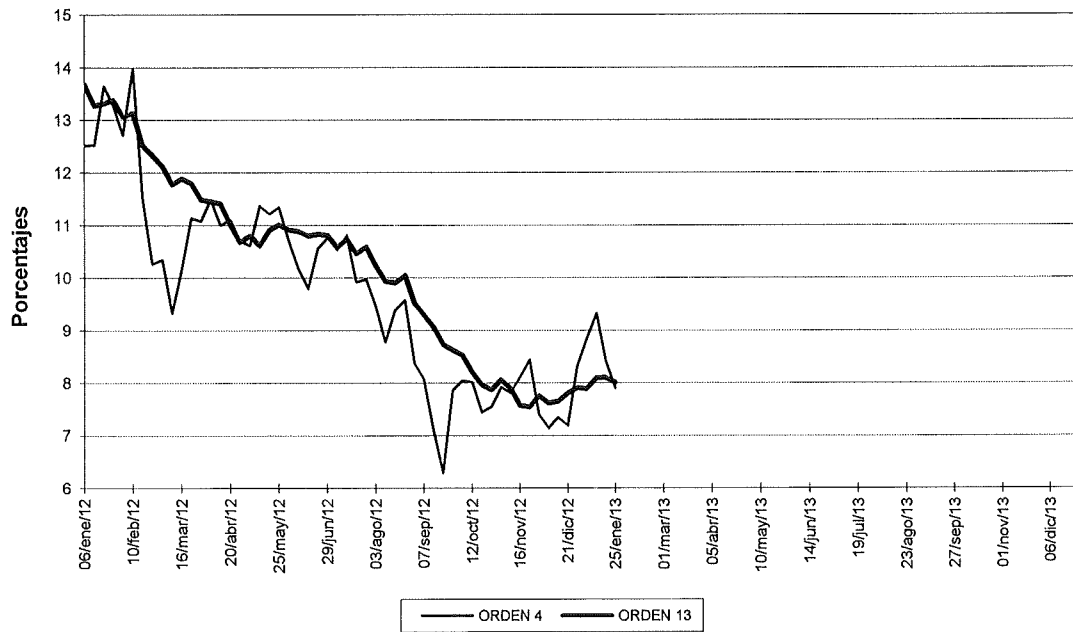

Fuente: Banco de la República.

B. Medios de Pago

**CUADRO No 5
MEDIOS DE PAGO (M1)**

(Miles de millones de pesos y porcentajes)

Concepto	SALDOS			VARIACIONES %								
	enero 28 2011	enero 27 2012	enero 25 2013	SEMANAL			CORRIDO AÑO			ANUAL		
				2011	2012	2013	2011	2012	2013	2011	2012	2013
MEDIOS DE PAGO (M1)	55,963	61,868	66,486	(2.4)	(0.2)	(0.7)	(9.9)	(10.1)	(9.2)	15.8	10.6	7.5
BASE MONETARIA	42,285	47,771	51,606	1.9	(2.3)	(0.5)	(5.8)	(6.9)	(8.6)	12.1	13.0	8.0
MULTIPLICADOR DE M1	1.32	1.30	1.29	(4.1)	2.2	(0.3)	(4.3)	(3.3)	(0.7)	3.2	(2.1)	(0.5)
II. EFECTIVO / CTAS CTES	94.2%	95.4%	90.5%	2.1	(2.9)	(3.9)	2.3	1.1	0.6	0.5	1.3	(5.1)
III. RESERVA / CTAS CTES.	52.5%	55.5%	57.4%	11.8	(4.6)	2.1	12.4	9.5	1.5	(8.4)	5.6	3.4

Fuente: Banco de la República. Cálculos con información de los formatos 281 y 442 de la Superintendencia Financiera

**CUADRO No 6
COMPONENTES DE LOS MEDIOS DE PAGO (M1)**

(Miles de millones de pesos y porcentajes)

Concepto	Saldo a enero 25 2013	VARIACIONES					
		SEMANAL		CORRIDO AÑO		ANUAL	
		ABS	%	ABS	%	ABS	%
I. MEDIOS DE PAGO (M1) ^(A+B)	66,486	(494)	(0.7)	(6,748)	(9.2)	4,618	7.5
A. EFECTIVO	31,593	(898)	(2.8)	(3,106)	(9.0)	1,393	4.6
1. MONEDA FUERA SIST. FINANCIERO ^{1/}	31,561	(896)	(2.8)	(3,116)	(9.0)	1,390	4.6
2. DEPOSITOS PARTICULARES ^{2/}	32	(3)	(7.8)	11	48.3	3	9.2
B. DEPOSITOS EN CTA.CTE	34,893	404	1.2	(3,642)	(9.5)	3,225	10.2
1. CTA.CTE's PRIVADAS	24,563	(165)	(0.6)	(3,029)	(11.0)	887	3.7
2. CTA.CTE's OFICIALES	10,331	559	5.7	(613)	(5.6)	2,338	29.3
II. EFECTIVO / M1	47.5%	(0)	(2.0)	0	0.3	(0)	(2.7)
III. CTAS CTES / M1	52.5%	0	1.9	(0)	(0.3)	0	2.5

^{1/} Incluye billetes en circulación + moneda metálica (en circulación) - caja sistema financiero

^{2/} Corresponde a cuentas corrientes de entidades especiales en el Banco de la República.

A partir de Octubre 24 de 2008, las cifras de M3 y la cartera del Sistema Financiero, se recalcularon, para incluir nuevas entidades y Cuentas de Depósito.

Fuente: Banco de la República. Cálculos con información de los formatos 281 y 442 de la Superintendencia Financiera

GRAFICO 4
MEDIOS DE PAGO M1
PROMEDIOS MOVILES DE ORDEN 4 Y ORDEN 13
(VARIACIONES % ANUALES)

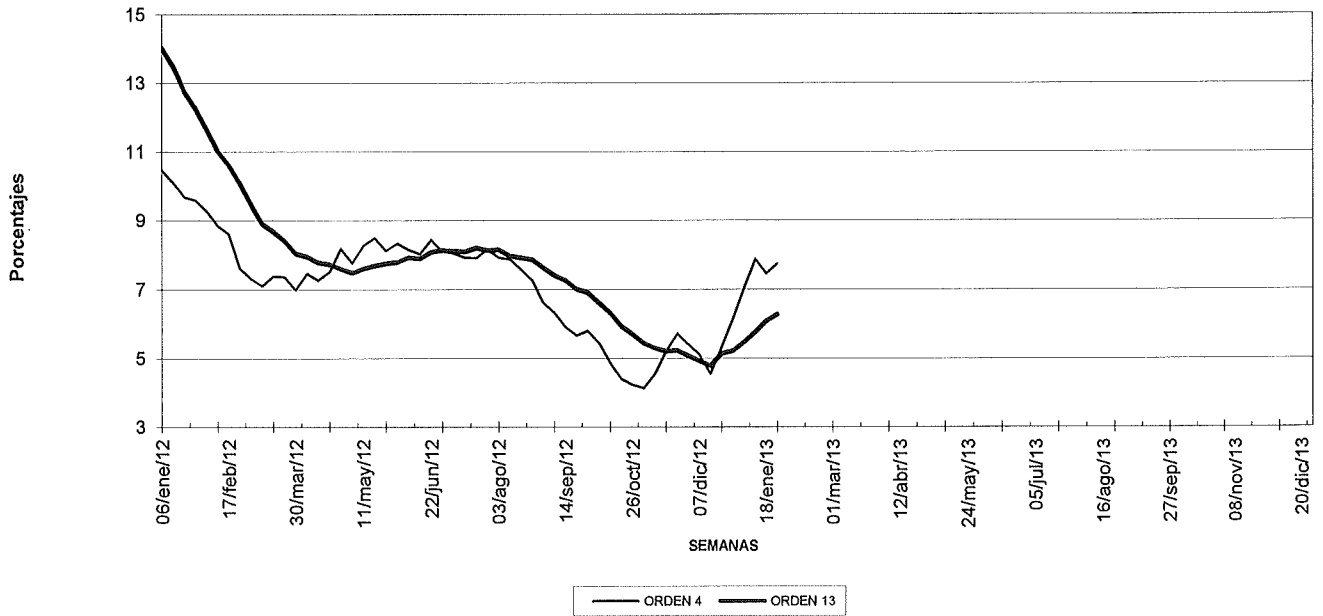

Fuente: Banco de la República. Cálculos con información de los formatos 281 y 442 de la Superintendencia Financiera

C. Oferta Monetaria Ampliada *

**GRAFICO 5
EVOLUCION DE M3**

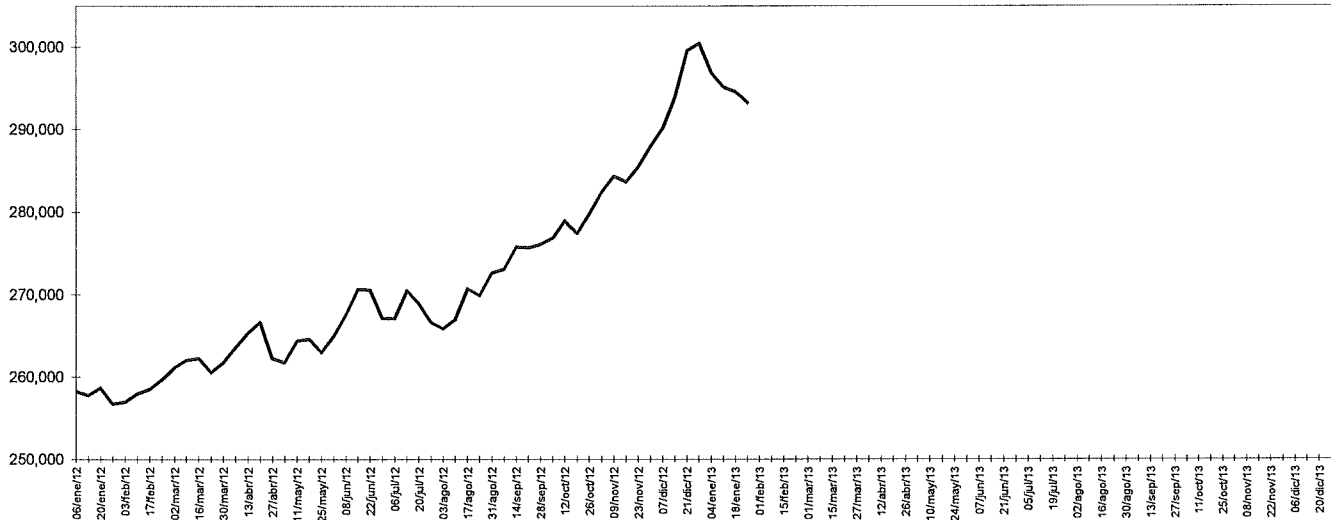

Fuente: Banco de la República. Cálculos con información de los formatos 281 y 442 de la Superintendencia Financiera

**CUADRO No 8
M3 Y BASE MONETARIA
25 de enero de 2013**

(Miles de millones de pesos)

	M3 1/	BASE	Multiplicador
I. Cifras a fin de semana			
Saldo	293,252	51,606	5.683

1/ M3 = efectivo + pasivos sujetos a encaje. A partir de junio 29 de 2001 se incluye en este agregado los CDT de las entidades especiales y los depósitos a la vista de las entidades no bancarias.

Fuente: Banco de la República. Cálculos con información de los formatos 281 y 442 de la Superintendencia Financiera

TASA DE CRECIMIENTO DE M3

	M3	
	2012	2013
Año completo	17.7	14.2
Año corrido	(1.2)	(2.4)

Fuente: Banco de la República. Cálculos con información de los formatos 281 y 442 de la Superintendencia Financiera

**GRAFICO 6
M3 Y BASE
(VARIACION % ANUAL)**

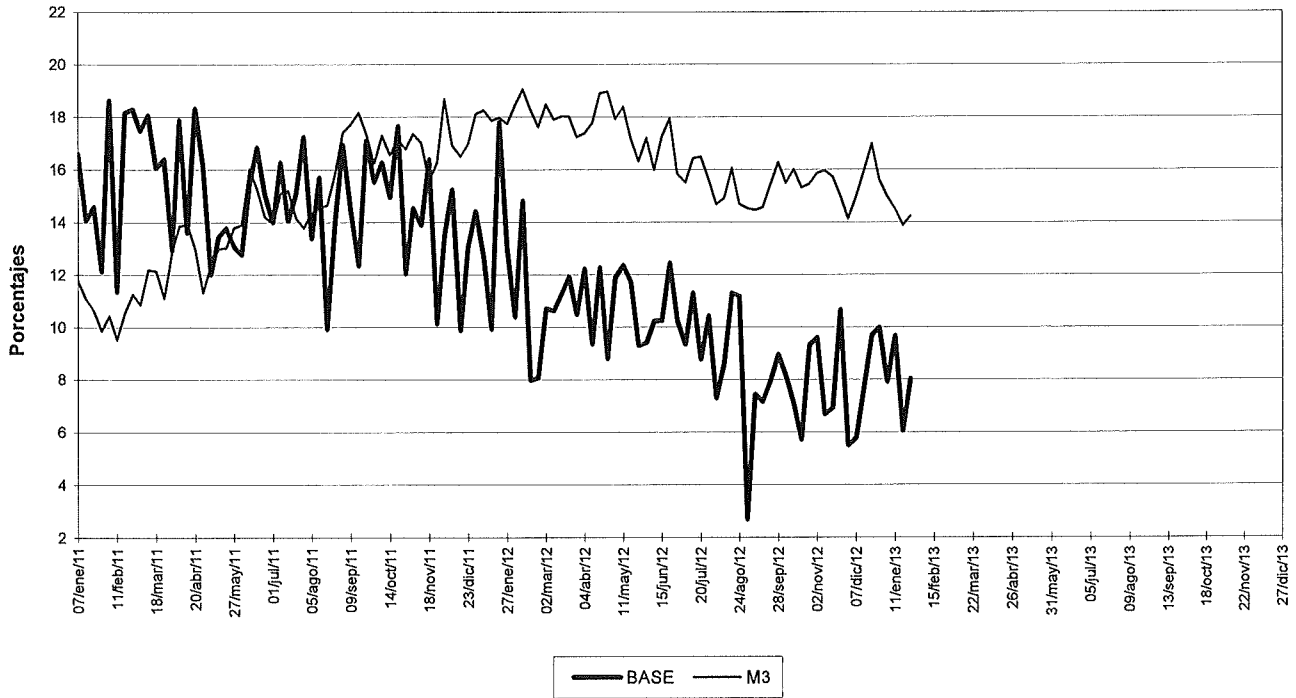

Fuente: Banco de la República. Cálculos con información de los formatos 281 y 442 de la Superintendencia Financiera

**GRAFICO 7
MULTIPLICADOR DE M3**

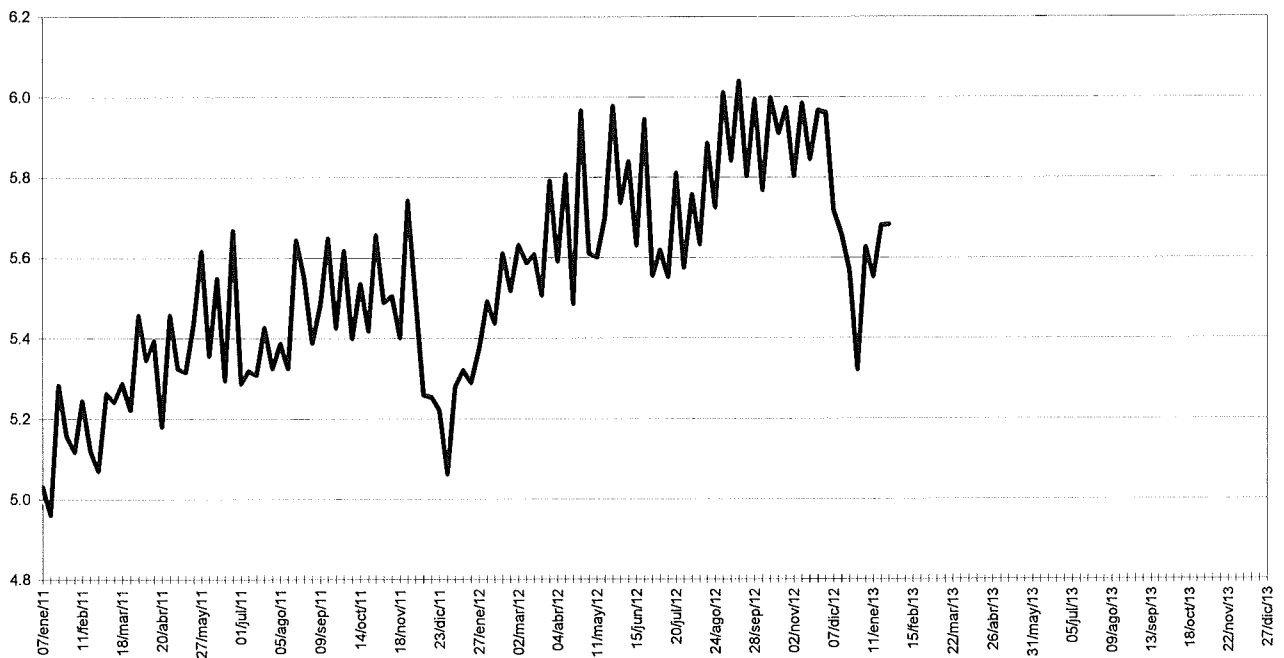

Fuente: Banco de la República. Cálculos con información de los formatos 281 y 442 de la Superintendencia Financiera

GRAFICO 8
M3
PROMEDIOS MOVILES DE ORDEN 4 Y ORDEN 13
(VARIACIONES % ANUALES)

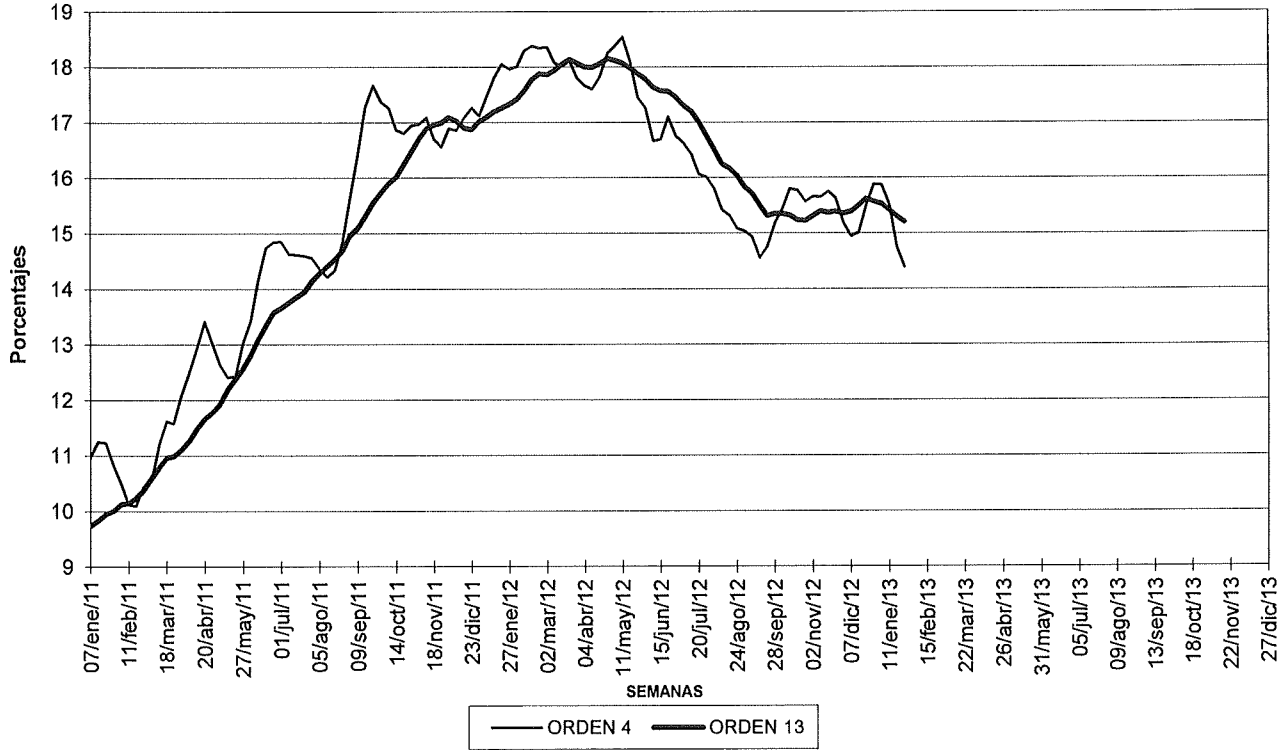

Fuente: Banco de la República. Cálculos con información de los formatos 281 y 442 de la Superintendencia Financiera

CUADRO No 9
OFERTA MONETARIA AMPLIADA - M3
Miles de millones de pesos y porcentajes

Concepto	Saldo a enero 25 2013	VARIACIONES					
		SEMANAL		CORRIDO AÑO		ANUAL	
		ABS	%	ABS	%	ABS	%
OFERTA MONETARIA AMPLIADA- M3 1/	293,252	(1,327)	-0.5	(7,216)	-2.4	36,532	14.2
1. Efectivo	31,593	(898)	-2.8	(3,106)	-9.0	1,393	4.6
2. Pasivos Sujetos a Encaje	261,659	(429)	-0.2	(4,110)	-1.5	35,139	15.5
Cuenta Corriente	34,893	404	1.2	(3,642)	-9.5	3,225	10.2
Ahorros	106,041	(703)	-0.7	(4,709)	-4.3	9,611	10.0
CDT + BONOS	111,035	1,503	1.4	3,446	3.2	21,611	24.2
CDT menor a 18 meses	46,477	486	1.1	1,591	3.5	6,667	16.7
CDT mayor a 18 meses	44,330	1,018	2.3	1,846	4.3	13,006	41.5
Bonos	20,228	0	0.0	8	0.0	1,938	10.6
Depósitos Fiduciarios (impuestos y otros conceptos)	6,623	(1,573)	-19.2	2,404	57.0	702	11.9
Depósitos a la Vista	3,066	(60)	-1.9	(1,609)	-34.4	(11)	-0.4
Repos con el Sector Real	-	-	-	0	-	0	-
ITEM DE MEMORANDO							
M1. Medios de pago	66,486	(494)	-0.7	(6,748)	-9.2	4,618	7.5
M1 + Ahorros	172,528	(1,198)	-0.7	(11,457)	-6.2	14,229	9.0
Cuasidineros: Ahorro + CDT	196,848	800	0.4	(1,272)	-0.6	29,284	17.5
M2 = M1 + Cuasidineros	263,335	306	0.1	(8,019)	-3.0	33,902	14.8

1/ A partir de junio 29 de 2001 se incluye en este agregado los CDT de las entidades especiales y los depósitos a la vista de las entidades no bancarias.

A partir de Octubre 24 de 2008, las cifras de M3 y la cartera del Sistema Financiero, se recalcularon, para incluir nuevas entidades y Cuentas de Depósito.

La presentación del Cuadro No. 9 cambió a partir de marzo 26 de 2010 debido a que se unificó el criterio de las cifras mostradas. Antes se presentaban algunos instrumentos por tipo de entidad (bancos, corfinancieras, etc.) y otros no. Ahora las cifras se presentan únicamente por Instrumento.

Fuente: Banco de la República. Cálculos con información de los formatos 281 y 442 de la Superintendencia Financiera

Cuadro 9B
Oferta Monetaria Ampliada M3 - Privada y Pública 1/

	DICIEMBRE			DICIEMBRE			JUNIO			SEPTIEMBRE			NOVIEMBRE		
	2009	2010	%	2010	2011	%	2011	2012	%	2011	2012	%	2011	2012	%
M3 Privado	166,936	186,273	11.6	186,273	221,716	19.0	191,201	223,732	17.0	199,117	232,469	16.8	209,014	242,836	16.2
Efectivo	25,687	29,720	15.7	29,720	33,404	12.4	26,935	28,391	9.1	27,306	29,068	6.5	28,819	30,401	5.5
PSE	141,249	156,553	10.8	156,553	188,312	20.3	164,266	194,341	18.3	171,812	203,422	18.4	180,194	212,435	17.9
Ctas. Ctes.	19,829	24,476	23.4	24,476	27,597	12.7	22,625	23,654	4.5	23,032	23,078	0.2	25,015	25,998	3.9
CDT	55,975	52,055	-7.0	52,055	64,222	23.4	56,540	74,575	31.9	61,147	80,866	32.3	62,843	81,496	29.7
Ahorro 2/	51,791	62,660	21.0	62,660	76,661	22.3	67,654	74,667	10.4	68,167	76,613	12.4	72,363	83,120	14.9
Otros	13,654	17,361	27.1	17,361	19,833	14.2	17,447	21,425	22.8	19,465	22,845	17.4	19,974	21,821	9.2
M3 Público	30,555	33,556	9.8	33,556	38,213	13.9	38,372	43,551	13.5	38,144	43,846	14.9	40,523	44,907	10.8
Ctas. Ctes.	7,156	7,859	9.8	7,859	7,859	0.0	8,041	8,835	9.9	7,654	9,337	22.0	8,069	9,043	12.1
CDT	3,326	3,428	3.0	3,428	4,014	17.1	4,008	4,846	20.9	4,180	5,373	28.5	4,151	4,982	20.0
Ahorro	13,989	15,653	11.9	15,653	19,062	21.8	20,068	22,640	12.8	20,365	22,530	10.6	21,456	23,991	11.8
Fiduciarios	3,580	3,873	8.2	3,873	3,979	2.7	4,251	4,781	12.5	3,986	4,260	7.4	4,536	4,287	-5.5
Otros	2,504	2,745	9.6	2,745	3,300	20.2	2,004	2,451	22.3	1,958	2,328	18.8	2,311	2,605	12.7
M3 Total	197,491	219,828	11.3	219,828	269,930	18.2	229,573	267,283	16.4	237,261	276,335	16.5	249,537	287,743	15.3

¹ Variación anual

Fuente: Banco de la República, cálculos con información de Balances y del formato 338 de la Superintendencia Financiera.

D. Cartera y Portafolio Financiero

CUADRO No 10
CARTERA NETA Y PORTAFOLIO FINANCIERO

(Miles de millones de pesos y porcentajes)

Concepto	Saldo a enero 25 2013	VARIACIONES					
		SEMANAL		CORRIDO AÑO		ANUAL	
		ABS	%	ABS	%	ABS	%
I. CARTERA NETA 1/	233,830	180	0.1	(919)	(0.4)	31,398	15.5
1. BANCOS Y CORFINANCIERAS 2/	217,207	221	0.1	(658)	(0.3)	28,856	15.3
2. CIAS.FTO.CIAL.	14,275	(63)	(0.4)	(247)	(1.7)	2,156	17.8
3. COOPERATIVAS	2,348	22	1.0	(14)	(0.6)	385	19.6
II. PORTAFOLIO FINANCIERO TOTAL 3/	446,564	17	0.0	(4,099)	(0.9)	43,471	10.8
A. SECTOR FINANCIERO	293,253	(1,327)	(0.5)	(7,216)	(2.4)	36,532	14.2
1. MEDIOS DE PAGO AMPLIADOS - M3 4/	293,252	(1,327)	(0.5)	(7,216)	(2.4)	36,532	14.2
MEDIOS DE PAGO - M1	66,486	(494)	(0.7)	(6,748)	(9.2)	4,618	7.5
CUASIDINEROS	196,848	800	0.4	(1,272)	(0.6)	29,284	17.5
OTROS PASIVOS SUJETOS A ENCAJE 5/	9,689	(1,633)	(14.4)	795	8.9	691	7.7
BONOS	20,228	0	0.0	8	0.0	1,938	10.6
BANCOS Y CORFINANCIERAS 2/	16,681	0	0.0	9	0.1	763	4.8
COMPAÑÍAS DE FINANCIAMIENTO 6/	2,361	(0)	(0.0)	(1)	(0.0)	412	21.2
OTRAS ENTIDADES 7/	1,186	(0)	(0.0)	(0)	(0.0)	763	180.4
2. ACEPTACIONES BANC.EN CIRC	0	0	---	0	---	0	---
3. OTROS ACTIVOS FINANCIEROS 8/	1	0	0.0	0	0.0	0	0.0
B. SECTOR PUBLICO	153,311	1,344	0.9	3,118	2.1	6,939	4.7
1. T.E.S.	116,524	1,265	1.1	3,060	2.7	3,205	2.8
2. T.E.S. B DENOMINADOS EN M/E 9/	0	0	---	---	---	---	---
3. T.E.S. B UVR 7/	36,787	79	0.2	57	0.2	3,734	11.3
4. T.E.S. LEY 546 de 1999 9/ 10/	0	0	---	0	---	0	---

1/Corresponde a la cartera Neta en M/N y M/E con leasing de los sectores público y privado. Incluye FEN.

2/La Superintendencia Financiera mediante Resolución 0856 del 23 de mayo de 2006, autorizó la cesión de activos y pasivos de Corficolombiana al Banco de Bogotá, la cual se efectuó el 5 de junio de 2006.

A partir de las estadísticas publicadas con fecha a junio 16 de 2006, la Información de Bancos y Corfinancieras se presenta consolidada. Incluye FEN

3/ Incluye los Activos financieros en poder de los sectores público y privado.

4/ Véase cuadro No. 9

5/ Incluye depósitos fiduciarios, depósitos a la vista, REPOS con entidades no financieras y cédulas hipotecarias.

6/ A partir de la entrada en vigencia de la ley 1328 de 2009, las compañías de financiamiento comercial pasarán a denominarse "Compañías de Financiamiento" y todas las disposiciones vigentes referidas a aquellas, incluidas las previstas en el Estatuto Orgánico del Sistema Financiero, se entenderán referidas a estas.

7/ Incluye entidades financieras especiales y cooperativas financieras.

8/ Incluye TER, Certificados de Cambio, Títulos de Participación, Certificados eléctricos de valor y títulos de Ahorro FEN.

9/ A partir de abril 30 de 2004 los TES emitidos en M/E, en UVR y los TES Ley 546/99 se presentan a valor nominal, esto es, que el saldo en circulación de estos títulos se valora a la TRM o a la UVR de la fecha. Las cifras fueron reprocesadas históricamente y se encuentran disponibles en la Subgerencia de Estudios Económicos.

10/ TES emitidos por el Gobierno y entregados a las entidades hipotecarias como pago por las reliquidaciones de cartera.

A partir de Octubre 24 de 2008, las cifras de M3 y la cartera del Sistema Financiero, se recalcularon, para incluir nuevas entidades y Cuentas de Depósito.

Fuente: Banco de la República. Cálculos con información de los formatos 281 y 442 de la Superintendencia Financiera

CUADRO No 11
PRINCIPALES INTERMEDIARIOS FINANCIEROS
CARTERA NETA*

(Miles de millones de pesos y porcentajes)

Concepto	Saldos			VARIACIONES					
	enero 28	enero 27	enero 25	SEMANAL		CORRIDO AÑO		ANUAL	
	2011	2012	2013	ABS	%	ABS	%	ABS	%
INCLUYENDO LEASING									
I. SISTEMA SIN F.E.N.									
TOTAL SISTEMA FINANCIERO	165,374	202,418	233,820	181	0.1	(918)	(0.4)	31,402	15.5
A. MONEDA NACIONAL	155,288	188,852	217,423	(7)	(0.0)	(1,398)	(0.6)	28,570	15.1
B. MONEDA EXTRANJERA	10,086	13,566	16,397	189	1.2	478	3.0	2,831	20.9
II. CARTERA POR INTERMEDIARIO									
A. TOTAL BANCOS Y CORFINANCIERAS 1/	153,386	188,337	217,197	222	0.1	(656)	(0.3)	28,860	15.3
1. MONEDA NACIONAL	143,331	174,791	200,826	35	0.0	(1,136)	(0.6)	26,035	14.9
2. MONEDA EXTRANJERA	10,055	13,545	16,371	187	1.2	479	3.0	2,826	20.9
B. TOTAL COMPAÑÍAS DE FINANCIAMIENTO 2/	10,355	12,119	14,275	(63)	(0.4)	(247)	(1.7)	2,156	17.8
1. MONEDA NACIONAL	10,324	12,098	14,249	(64)	(0.5)	(246)	(1.7)	2,151	17.8
2. MONEDA EXTRANJERA	31	21	27	1	5.5	(1)	(4.8)	6	27.5
C. TOTAL COOPERATIVAS ML	1,633	1,963	2,348	22	1.0	(14)	(0.6)	385	19.6
III. CARTERA FEN	3	14	10	(1)	(8.1)	(1)	(11.0)	(4)	(30.1)
1. MONEDA NACIONAL	3	14	10	(1)	(8.1)	(1)	(11.0)	(4)	(30.1)
EXCLUYENDO LEASING									
I. CARTERA NETA SIN F.E.N.	151,556	184,701	212,107	172	0.1	(910)	(0.4)	27,406	14.8
A. MONEDA NACIONAL	141,504	171,187	195,761	(16)	(0.0)	(1,389)	(0.7)	24,574	14.4
B. MONEDA EXTRANJERA	10,052	13,514	16,346	188	1.2	479	3.0	2,832	21.0
II. CARTERA POR INTERMEDIARIO									
A. TOTAL BANCOS Y CORFINANCIERAS 1/	146,079	178,195	204,388	202	0.1	(624)	(0.3)	26,193	14.7
1. MONEDA NACIONAL	136,058	164,702	188,069	15	0.0	(1,105)	(0.6)	23,367	14.2
2. MONEDA EXTRANJERA	10,021	13,493	16,319	187	1.2	481	3.0	2,826	20.9
B. TOTAL COMPAÑÍAS DE FINANCIAMIENTO 2/	3,938	4,543	5,371	(52)	(1.0)	(271)	(4.8)	828	18.2
1. MONEDA NACIONAL	3,907	4,522	5,344	(54)	(1.0)	(270)	(4.8)	822	18.2
2. MONEDA EXTRANJERA	31	21	27	1	5.5	(1)	(4.8)	6	27.5
C. TOTAL COOPERATIVAS ML	1,539	1,963	2,348	22	1.0	(14)	(0.6)	385	19.6
III. CARTERA FEN	3	14	10	(1)	(8.1)	(1)	(11.0)	(4)	(30.1)
1. MONEDA NACIONAL	3	14	10	(1)	(8.1)	(1)	(11.0)	(4)	(30.1)

1/ La Superintendencia Financiera mediante Resolución 0856 del 23 de mayo de 2006, autorizó la cesión de activos y pasivos de Corficolombiana al Banco de Bogotá, la cual se efectuó el 5 de junio de 2006. A partir de las estadísticas publicadas con fecha a junio 16 de 2006, la información de Bancos y Corfinancieras se presenta consolidada. La Superintendencia Financiera mediante Resolución 419 del 25 de febrero de 2010, autorizó la cesión de activos y pasivos de la Compañía de Financiamiento - Sufinanciamiento- al Banco de Colombia.

2/ A partir de la entrada en vigencia de la ley 1328 de 2009, las compañías de financiamiento comercial pasarán a denominarse "Compañías de Financiamiento" y todas las disposiciones vigentes referidas a aquellas, incluidas las previstas en el Estatuto Orgánico del Sistema Financiero, se entenderán referidas a estas. La Superintendencia Financiera mediante Resolución 419 del 25 de febrero de 2010, autorizó la cesión de activos y pasivos de la Compañía de Financiamiento - Sufinanciamiento- al Banco de Colombia.

A partir de octubre 24 de 2008 las cifras de M3 y la cartera del Sistema Financiero, se recalcularon, para incluir nuevas entidades y Cuentas de Depósito.

*A partir de la semana 14 de 2011, este cuadro se presenta para la cartera neta con y sin leasing financiero. Antes la información no incluía el leasing financiero.

Fuente: Banco de la República. Cálculos con Información de los formatos 281 y 442 de la Superintendencia Financiera

CUADRO No 11A
PRINCIPALES INTERMEDIARIOS FINANCIEROS
CARTERA BRUTA *

(Miles de millones de pesos y porcentajes)

Concepto	VARIACIONES									
	Saldos			SEMANAL		CORRIDO AÑO		ANUAL		
	enero 28 2011	enero 27 2012	enero 25 2013	ABS	%	ABS	%	ABS	%	
INCLUYENDO LEASING										
I. SISTEMA SIN F.E.N.										
TOTAL SISTEMA FINANCIERO	173,962	212,222	245,163	162	0.1	(640)	(0.3)	32,941	15.5	
A. MONEDA NACIONAL	163,876	198,656	228,765	(27)	(0.0)	(1,118)	(0.5)	30,110	15.2	
B. MONEDA EXTRANJERA	10,086	13,566	16,398	189	1.2	478	3.0	2,831	20.9	
II. CARTERA POR INTERMEDIARIO										
A. TOTAL BANCOS Y CORFINANCIERAS 1/	161,160	197,241	227,577	201	0.1	(404)	(0.2)	30,336	15.4	
1. MONEDA NACIONAL	151,106	183,696	211,206	14	0.0	(883)	(0.4)	27,511	15.0	
2. MONEDA EXTRANJERA	10,055	13,545	16,371	187	1.2	479	3.0	2,826	20.9	
B. TOTAL COMPAÑÍAS DE FINANCIAMIENTO 2/	11,063	12,894	15,085	(63)	(0.4)	(221)	(1.4)	2,191	17.0	
1. MONEDA NACIONAL	11,032	12,873	15,058	(64)	(0.4)	(220)	(1.4)	2,185	17.0	
2. MONEDA EXTRANJERA	31	21	27	1	5.5	(1)	(4.7)	6	27.1	
C. TOTAL COOPERATIVAS ML	1,739	2,087	2,501	24	1.0	(15)	(0.6)	414	19.8	
III. CARTERA FEN	297	216	158	(5)	(3.2)	(38)	(19.2)	(58)	(26.9)	
1. MONEDA NACIONAL	297	216	158	(5)	(3.2)	(38)	(19.2)	(58)	(26.9)	
EXCLUYENDO LEASING										
I. CARTERA BRUTA SIN F.E.N.	159,518	193,987	222,907	155	0.1	(645)	(0.3)	28,920	14.9	
A. MONEDA NACIONAL	149,465	180,473	206,561	(34)	(0.0)	(1,124)	(0.5)	26,088	14.5	
B. MONEDA EXTRANJERA	10,052	13,514	16,346	188	1.2	479	3.0	2,832	21.0	
II. CARTERA POR INTERMEDIARIO										
A. TOTAL BANCOS Y CORFINANCIERAS 1/	153,401	186,842	214,474	183	0.1	(376)	(0.2)	27,632	14.8	
1. MONEDA NACIONAL	143,380	173,349	198,155	(4)	(0.0)	(857)	(0.4)	24,806	14.3	
2. MONEDA EXTRANJERA	10,021	13,493	16,319	187	1.2	481	3.0	2,826	20.9	
B. TOTAL COMPAÑÍAS DE FINANCIAMIENTO 2/	4,378	5,058	5,932	(52)	(0.9)	(253)	(4.1)	874	17.3	
1. MONEDA NACIONAL	4,347	5,037	5,905	(54)	(0.9)	(252)	(4.1)	868	17.2	
2. MONEDA EXTRANJERA	31	21	27	1	5.5	(1)	(4.7)	6	27.1	
C. TOTAL COOPERATIVAS ML	1,739	2,087	2,501	24	1.0	(15)	(0.6)	414	19.8	
III. CARTERA FEN	297	216	158	(5)	(3.2)	(38)	(19.2)	(58)	(26.9)	
1. MONEDA NACIONAL	297	216	158	(5)	(3.2)	(38)	(19.2)	(58)	(26.9)	

1/ La Superintendencia Financiera mediante Resolución 0856 del 23 de mayo de 2006, autorizó la cesión de activos y pasivos de Corficolombiana al Banco de Bogotá, la cual se efectuó el 5 de junio de 2006. A partir de las estadísticas publicadas con fecha a junio 16 de 2006, la información de Bancos y Corfinancieras se presenta consolidada. La Superintendencia Financiera mediante Resolución 419 del 25 de febrero de 2010, autorizó la cesión de activos y pasivos de la Compañía de Financiamiento - Sufinanciamiento- al Banco de Colombia.

2/ A partir de la entrada en vigencia de la ley 1328 de 2009, las compañías de financiamiento comercial pasarán a denominarse "Compañías de Financiamiento" y todas las disposiciones vigentes referidas a aquellas, incluidas las previstas en el Estatuto Orgánico del Sistema Financiero, se entenderán referidas a estas. La Superintendencia Financiera mediante Resolución 419 del 25 de febrero de 2010, autorizó la cesión de activos y pasivos de la Compañía de Financiamiento - Sufinanciamiento- al Banco de Colombia.

A partir de Octubre 24 de 2008, las cifras de M3 y la cartera del Sistema Financiero, se recalcularon, para incluir nuevas entidades y Cuentas de Depósito.

*A partir de la semana 14 de 2011, este cuadro se presenta para la cartera bruta con y sin leasing financiero. Antes la información no incluía el leasing financiero.

Fuente: Banco de la República. Cálculos con información de los formatos 281 y 442 de la Superintendencia Financiera

CUADRO 11B
CARTERA NETA M/L DEL SISTEMA FINANCIERO POR MODALIDAD DE CREDITO *
25 de enero de 2013
(Miles de millones de pesos y porcentajes)

Concepto	Participación %		Saldo	Variaciones					
	Un año	Última		Semanal		Año corrido		Anual	
	Atrás	Semana		Absoluta	%	Absoluta	%	Absoluta	%
Total Cartera por modalidad *	100.0	100.0	217,423	-7	0.0	-1,396	-0.6	28,570	15.1
Hipotecaria ^{1/}	8.1	8.7	19,021	95	0.5	154	0.8	3,643	23.7
Consumo ^{2/}	30.5	30.7	66,731	303	0.5	31	0.0	9,216	16.0
Microcrédito ^{3/}	3.0	3.1	6,749	23	0.3	-21	-0.3	1,045	18.3
Comercial ^{4/}	59.5	58.6	127,340	-428	-0.3	-1,539	-1.2	14,972	13.3
Provisiones global y contracíclica	1.1	1.1	2,419	-1	0.0	22	0.9	305	14.4
Total Cartera por Entidad *	100.0	100.0	217,423	-7	0.0	-1,396	-0.6	28,570	15.1
Bancos y Corporaciones financieras ^{5/6/}	92.6	92.4	200,826	35	0.0	-1,136	-0.6	26,035	14.9
Compañías de financiamiento ^{7/}	6.4	6.6	14,249	-64	-0.5	-246	-1.7	2,151	17.8
Cooperativos	1.0	1.1	2,348	22	1.0	-14	-0.6	385	19.6
Cartera hipotecaria ajustada ^{8/}			24,762	95	0.4	154	0.6	3,256	15.1
Total cartera ajustada ^{8/}	90.9	90.0	200,771	-16	0.0	-1,389	-0.7	23,456	13.2
Leasing financiero ^{8/}	9.1	10.0	22,393	9	0.0	-7	0.0	4,727	26.8
Total cartera ajustada con Leasing	100.0	100.0	223,163	-7	0.0	-1,396	-0.6	28,183	14.5
Variaciones anualizadas				Semanal		Año Corrido			
Total cartera ajustada				-0.4		-8.6			
Leasing financiero				2.1		-0.4			
Total cartera ajustada con Leasing				-0.2		-7.8			

*** Incluye leasing**

1/ Son créditos de vivienda, independientemente del monto, aquéllos otorgados a personas naturales destinados a la adquisición de vivienda nueva o usada, o a la construcción de vivienda individual.

2/ Créditos otorgados a personas naturales cuyo objeto sea financiar la adquisición de bienes de consumo o el pago de servicios para fines no comerciales o empresariales, independientemente de su monto.

3/ Crédito otorgado a microempresas cuyo saldo de endeudamiento con la respectiva entidad no supere ciento veinte (120) salarios mínimos legales mensuales vigentes (decr. 919 2008).

4/ Créditos distintos a los de vivienda, de consumo y microcrédito definidos en los numerales anteriores.

5/ La Superintendencia Financiera mediante Resolución 0856 del 23 de mayo de 2006, autorizó la cesión de activos y pasivos de Corficolombiana al Banco de Bogotá, la cual se efectuó el 5 de junio de 2006. A partir de las estadísticas publicadas con fecha a junio 16 de 2006, la información de Bancos y Corfinancieras se presenta consolidada.

6/ No incluye FEN

7/ A partir de la entrada en vigencia de la ley 1328 de 2009, las compañías de financiamiento comercial pasarán a denominarse "Compañías de Financiamiento" y todas las disposiciones vigentes referidas a aquellas, incluidas las previstas en el Estatuto Orgánico del Sistema Financiero, se entenderán referidas a estas.

8/ Incluye cartera vendida por los bancos a la Titularizadora Colombia y a CISA.

9/ Se define como leasing financiero aquellas operaciones de arrendamiento financiero en las que el arrendatario tiene la opción de compra al final del contrato.

A partir de Octubre 24 de 2008, las cifras de M3 y la cartera del Sistema Financiero, se recalcularon, para incluir nuevas entidades y Cuentas de Depósito.

Fuente: Banco de la República. Cálculos con información de los formatos 281 y 442 de la Superintendencia Financiera

CUADRO No 11C
PROVISIONES DE CARTERA DE LOS PRINCIPALES INTERMEDIARIOS FINANCIEROS *

(Miles de millones de pesos y porcentajes)

Concepto	Saldos			VARIACIONES					
	enero 28 2011	enero 27 2012	enero 25 2013	SEMANAL		CORRIDO AÑO		ANUAL	
				ABS	%	ABS	%	ABS	%
I. SISTEMA SIN F.E.N.									
TOTAL SISTEMA FINANCIERO	8,588	9,804	11,343	(19)	(0.2)	278	2.5	1,539	15.7
A. MONEDA NACIONAL	8,588	9,803	11,343	(19)	(0.2)	278	2.5	1,539	15.7
B. MONEDA EXTRANJERA	0	0	0	0	0.4	0	3.5	(0)	(15.2)
II. PROVISIONES POR INTERMEDIARIO									
A. TOTAL BANCOS Y CORFINANCIERAS /1	7,775	8,904	10,380	(21)	(0.2)	253	2.5	1,476	16.6
1. MONEDA NACIONAL	7,775	8,904	10,380	(21)	(0.2)	253	2.5	1,476	16.6
2. MONEDA EXTRANJERA	0	0	0	0	---	0	---	0	---
B. TOTAL COMPAÑÍAS DE FINANCIAMIENTO 2/	708	775	810	0	0.0	26	3.3	34	4.4
1. MONEDA NACIONAL	708	775	809	0	0.0	26	3.3	34	4.4
2. MONEDA EXTRANJERA	0	0	0	0	0.4	0	3.5	(0)	(15.2)
C. TOTAL COOPERATIVAS	106	124	153	2	1.0	(1)	(0.6)	29	23.1
III. PROVISIONES FEN	294	203	149	(4)	(2.9)	(36)	(19.7)	(54)	(26.7)
1. MONEDA NACIONAL	294	203	149	(4)	(2.9)	(36)	(19.7)	(54)	(26.7)
2. MONEDA EXTRANJERA	0	0	0	0	---	0	---	0	---

/1 La Superintendencia Financiera mediante Resolución 0856 del 23 de mayo de 2006, autorizó la cesión de activos y pasivos de Corficolombiana al Banco de Bogotá, la cual se efectuó el 5 de junio de 2006. A partir de las estadísticas publicadas con fecha a junio 16 de 2006, la información de Bancos y Corfinancieras se presenta consolidada. La Superintendencia Financiera mediante Resolución 419 del 25 de febrero de 2010, autorizó la cesión de activos y pasivos de la Compañía de Financiamiento - Sufinanciamiento- al Banco de Colombia.

2/ A partir de la entrada en vigencia de la ley 1328 de 2009, las compañías de financiamiento comercial pasarán a denominarse "Compañías de Financiamiento" y todas las disposiciones vigentes referidas a aquéllas, incluidas las previstas en el Estatuto Orgánico del Sistema Financiero, se entenderán referidas a estas. La Superintendencia Financiera mediante Resolución 419 del 25 de febrero de 2010, autorizó la cesión de activos y pasivos de la Compañía de Financiamiento - Sufinanciamiento- al Banco de Colombia.

A partir de Octubre 24 de 2008, las cifras de M3 y la cartera del Sistema Financiero, se recalcularon, para incluir nuevas entidades y Cuentas de Depósito.

*A partir de la semana 14 de 2011, este cuadro se presenta para la cartera neta con leasing financiero. Antes la información no incluía el leasing financiero.

Fuente: Banco de la República. Cálculos con información de los formatos 281 y 442 de la Superintendencia Financiera

CUADRO No 12
INVERSIONES DE LOS PRINCIPALES INTERMEDIARIOS FINANCIEROS

(Miles de millones de pesos y porcentajes)

Concepto	Saldo a enero 25 2013	VARIACIONES					
		SEMANAL		CORRIDO AÑO		ANUAL	
		ABS	%	ABS	%	ABS	%
A. TOTAL SISTEMA ML + ME	75,118	1,119	1.5	1,513	2.1	8,761	13.2
BANCOS Y CORFINANCIERAS 1/	74,307	1,092	1.5	1,458	2.0	8,985	13.8
COMPAÑÍAS DE FINANCIAMIENTO 2/	633	23	3.8	35	5.8	(222)	(25.9)
ORGANISMOS COOPERAT.	170	4	2.3	21	13.9	(3)	(1.7)
INV. CEDIDAS IFI A BANCOLDEX	6	(0)	(0.0)	(0)	(0.0)	(0)	(1.2)
B. TOTAL SISTEMA ML	69,306	1,153	1.7	1,540	2.3	7,239	11.7
BANCOS Y CORFINANCIERAS 1/	68,534	1,126	1.7	1,484	2.2	7,466	12.2
COMPAÑÍAS DE FINANCIAMIENTO 2/	601	23	4.0	35	6.3	(223)	(27.1)
ORGANISMOS COOPERAT.	170	4	2.3	21	13.9	(3)	(1.7)
INV. CEDIDAS IFI A BANCOLDEX	0	0	---	0	---	0	---
C. TOTAL SISTEMA ME	5,812	(34)	(0.6)	(27)	(0.5)	1,521	36.5
BANCOS Y CORFINANCIERAS 1/	5,773	(34)	(0.6)	(26)	(0.4)	1,520	35.7
COMPAÑÍAS DE FINANCIAMIENTO 2/	32	0	0.0	(1)	(2.5)	2	6.0
ORGANISMOS COOPERAT.	0	0	---	0	---	0	---
INV. CEDIDAS IFI A BANCOLDEX	6	0	0.0	0	0.0	(0)	(1.2)

/1. La Superintendencia Financiera mediante Resolución 0856 del 23 de mayo de 2006, autorizó la cesión de activos y pasivos de Corficolombiana al Banco de Bogotá, la cual se efectuó el 5 de junio de 2006. A partir de las estadísticas publicadas con fecha a junio 16 de 2006, la información de Bancos y Corfinancieras se presenta consolidada.

2/ A partir de la entrada en vigencia de la ley 1328 de 2009, las compañías de financiamiento comercial pasarán a denominarse "Compañías de Financiamiento" y todas las disposiciones vigentes referidas a aquellas, incluidas las previstas en el Estatuto Orgánico del Sistema Financiero, se entenderán referidas a estas.

3/ Incluye FEN

Fuente: Banco de la República. Cálculos con información de los formatos 281 y 442 de la Superintendencia Financiera

**GRAFICO 9
CARTERA TOTAL BANCOS Y CORFINANCIERAS* ML
PROMEDIOS MOVILES DE ORDEN 4
(VARIACIONES ANUALES)**

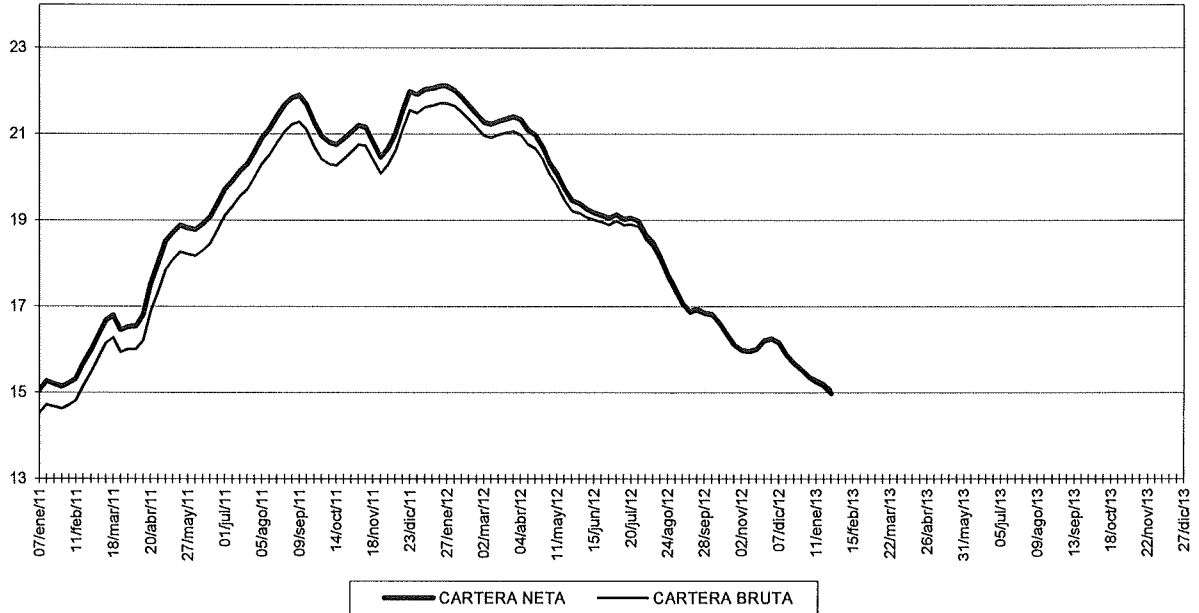

* No incluye FEN e incluye Leasing

Fuente: Banco de la República. Cálculos con información de los formatos 281 y 442 de la Superintendencia Financiera

**GRAFICO 9A
CARTERA TOTAL ML
PROMEDIOS MOVILES DE ORDEN 4
(VARIACIONES ANUALES)**

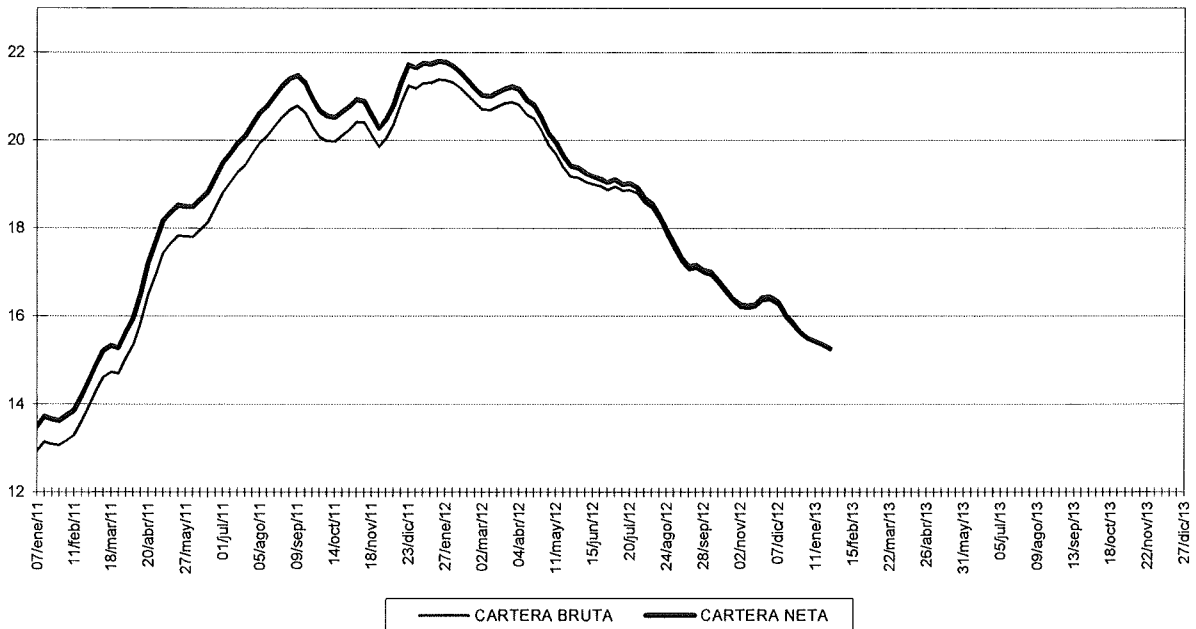

Fuente: Banco de la República. Cálculos con información de los formatos 281 y 442 de la Superintendencia Financiera

II. TASAS DE INTERES, TASA DE CAMBIO Y PRECIOS

A. Tasas de interés.

	VALORES				
	A la última fecha Feb-01-2013	Una Semana atrás Ene-25-2013	Un mes atrás	Tres meses atrás	Un año atrás
Tasas de interés (%)					
A. Depósito a término fijo - DTF 1/	4,94	5,11	5,21	5,79	4,95
B. Tasa de interés de captación					
1. A 180 días	5,21	5,32	5,64	5,74	5,74
2. A 360 días	5,46	5,56	5,77	6,09	5,83
C. Tasa de interés interbancaria - TIB 2/	4,05	4,22	4,23	4,75	4,96
D. Tasa de interés de colocación B.R. 3/	N.D.	12,64	13,61	12,25	12,84
E. Tasa de interés de colocación sin Tesorería 4/	N.D.	12,76	13,68	12,30	12,93
F. Tasa de interés de colocación Total 5/	N.D.	12,23	13,38	12,06	12,53
G. Crédito de Consumo 6/	N.D.	19,28	19,52	18,69	19,86
H. Crédito de Tesorería 7/	N.D.	7,62	8,27	9,01	8,49
I. Crédito Preferencial 8/	N.D.	8,49	8,70	8,28	9,01
J. Crédito Ordinario 9/	N.D.	12,00	12,19	12,45	11,94
Tasas de interés CDT en Bolsa de Valores (%) 10/					
A. Primario	5,18	5,56	5,53	5,76	5,98
B. Secundario	5,21	6,54	5,57	5,79	5,76

1/ Se refiere a la tasa promedio ponderada por monto de las captaciones por CDT a 90 días para Bancos, Corporaciones y Compañías de Financiamiento Comercial. Su cálculo se realiza el último día hábil de cada semana con la información de los anteriores 5 días hábiles. Corresponde a la semana de cálculo y no a la semana de vigencia.

2/ Corresponde al promedio semanal de la cuenta interbancaria pasiva a 1 día hábil con información del formato 441.

3/ Calculado como el promedio ponderado por monto de las tasas de crédito de: consumo, preferencial, ordinario y tesorería.

Debido a la alta rotación del crédito de tesorería, su ponderación se estableció como la quinta parte de su desembolso semanal.

4/ Incluye créditos de: Consumo, Ordinario y Preferencial.

5/ Incluye créditos de: Consumo, Ordinario, Preferencial y Tesorería.

6/ Se entiende como crédito de consumo los créditos otorgados a personas naturales cuyo objeto sea financiar la adquisición de bienes de consumo o el pago de servicios para fines no comerciales o empresariales, independientemente de su monto.

7/ El crédito de tesorería es aquel otorgado a clientes corporativos con plazos inferiores a 1 mes.

8/ Se refiere al crédito que se otorga a clientes corporativos con una tasa especial.

9/ Se refiere a los créditos que no son de consumo, de tesorería o preferenciales.

10/ Hace referencia a las captaciones por CDT entre 85 y 95 días al vencimiento transadas en la Bolsa de Valores. En su cálculo se excluyen los montos reportados por la Bolsa de Valores con tasa cero.

N.D. No Disponible se está verificando la información suministrada por algunas entidades.

N.H. No hubo operaciones

Fuente: Cálculos Banco de la República, Formatos 088 y 441 de la Superintendencia Financiera de Colombia y Bolsa de Valores de Colombia.

TASA DE INTERES INTERBANCARIA (1)

EFFECTIVA ANUAL

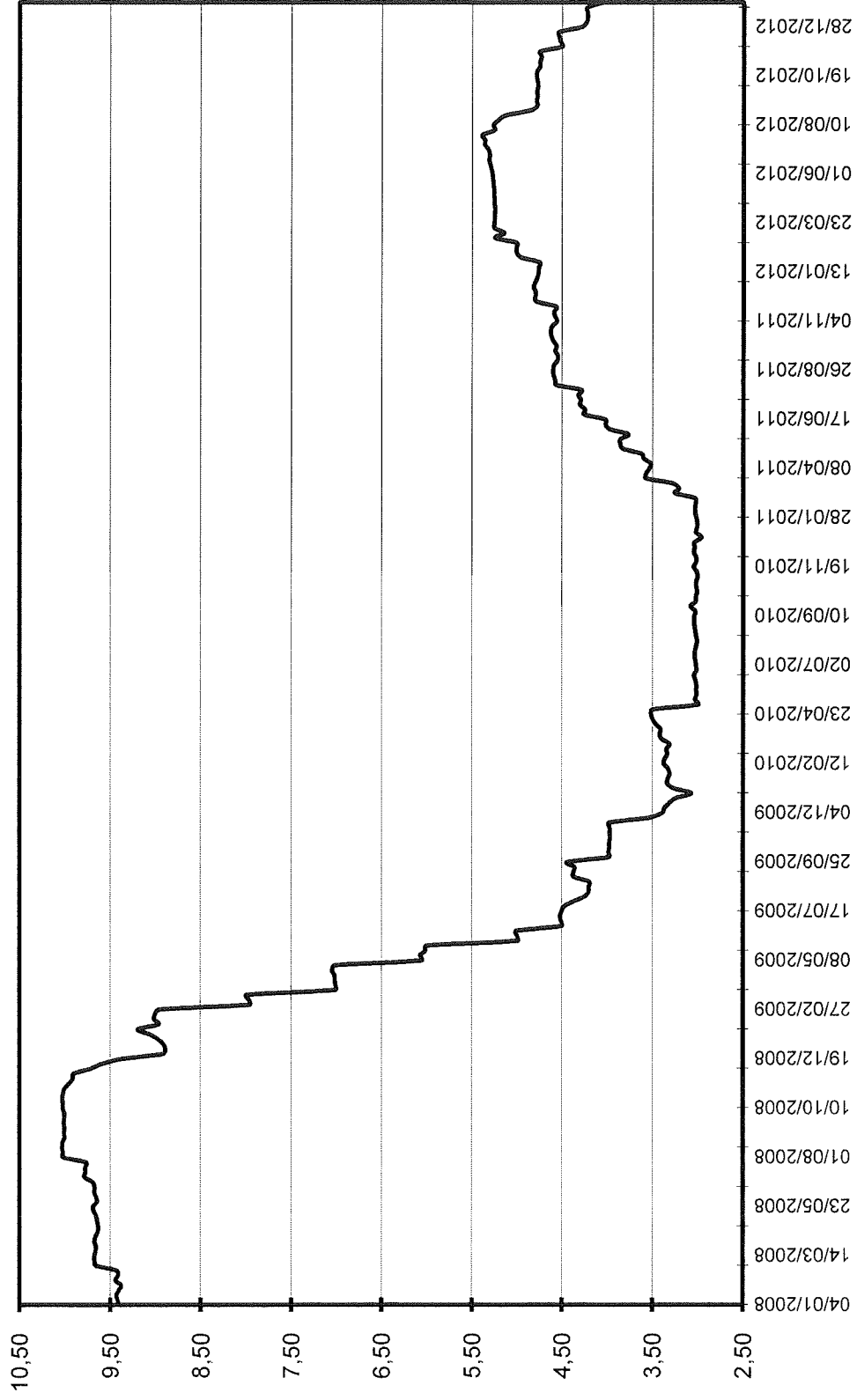

1/ Promedio semanal simple
Fuente: Superintendencia Financiera de Colombia. Cálculos Banco de la República

Gráfico 12A
Tasas de interés de colocación: Crédito Preferencial, Crédito Ordinario, Crédito de Consumo, Crédito de Tesorería
Promedios semanales

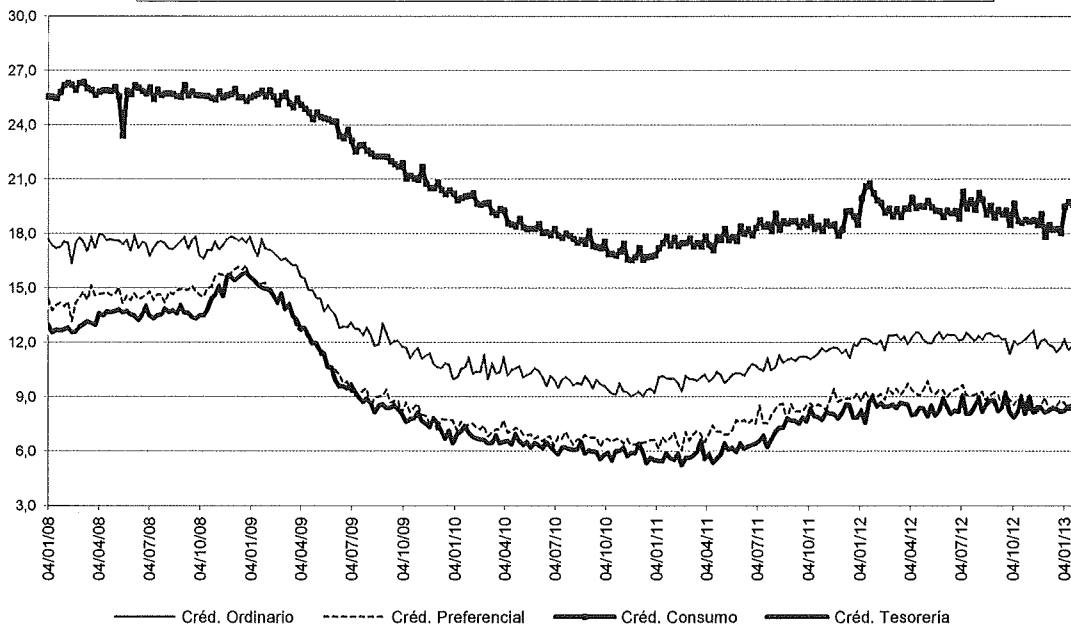

Nota: Crédito Ordinario es aquel crédito comercial (distinto de vivienda, microcrédito y consumo) otorgado a clientes no corporativos, Crédito Preferencial es el que se otorga a clientes corporativos, Crédito de Consumo es el otorgado para financiar la adquisición de bienes de consumo final y Crédito de Tesorería es el que se otorga a clientes corporativos con plazos inferiores a 1 mes.
 Fuente: Cálculos Banco de la República, Formatos 088 y 441 de la Superintendencia Financiera de Colombia.

Gráfico 12B
Tasa de interés de: captación CDT 90 días, colocación según metodología BR1/
Tasa total colocación sin crédito de tesorería2/ y tasa total de colocación3/.
Promedios Semanales

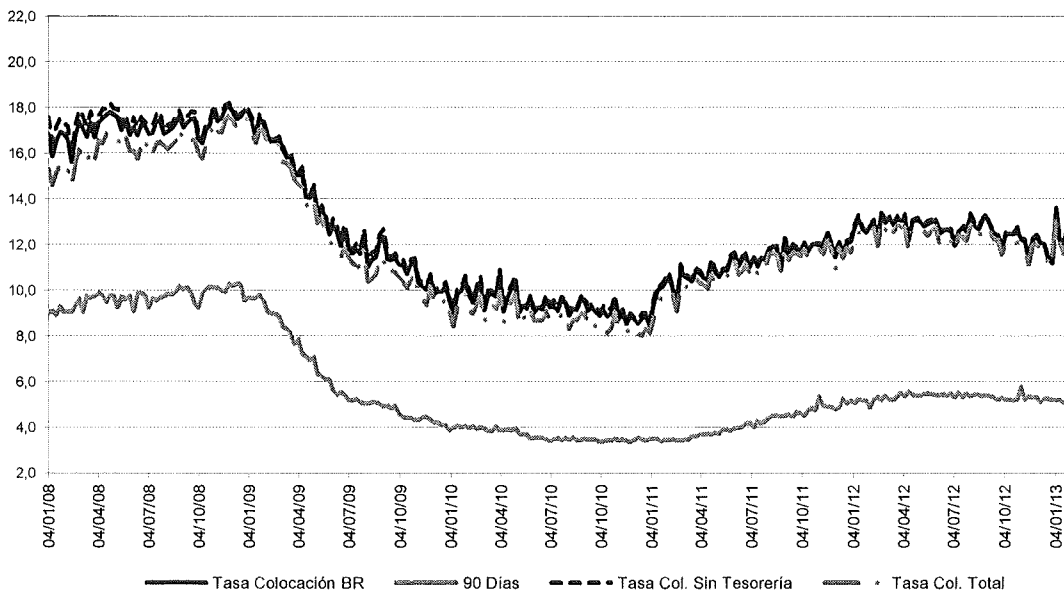

1/ Calculado como el promedio ponderado por monto de las tasas de crédito de: consumo, preferencial, ordinario y tesorería. Debido a la alta rotación del crédito de tesorería, su ponderación se estableció como la quinta parte de su desembolso diario.
 2/ Incluye créditos de: Consumo, Ordinario y Preferencial. 3/ Incluye créditos de: Consumo, Ordinario, Preferencial y Tesorería.
 Fuente: Cálculos Banco de la República, Formatos 088 y 441 de la Superintendencia Financiera de Colombia.

B. TASA DE CAMBIO REPRESENTATIVA DEL MERCADO

Gráfico 13



Gráfico 13.A



INDICADOR	Al último día hábil sem ant. 01-feb-13	Una semana atrás 25-ene-13	Un mes atrás 01-ene-13	Tres meses atrás 01-nov-12	Un año atrás 01-feb-12
Tasa Representativa del Mercado	1.775,65	1.779,73	1.768,23	1.831,25	1.805,98
Variaciones porcentuales anuales	-1,7	-1,9	-9,0	-2,2	-3,3

Fuente: Superintendencia Financiera de Colombia, cálculos Banco de la República

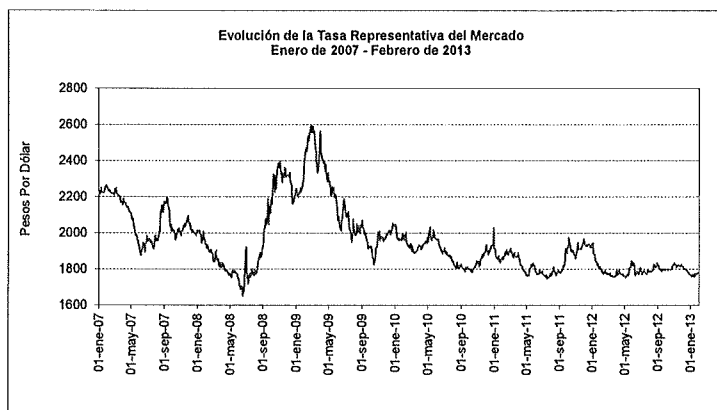
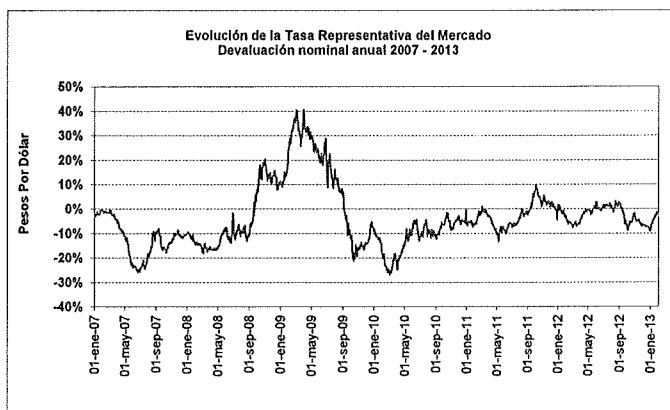
C. INDICE DE LA TASA DE CAMBIO REAL (ITCR)

Ponderaciones móviles

Gráfico 13.B



Gráfico 13.C



INDICADOR	Ultimo mes ene-13	Un mes atrás dic-12	Tres meses atrás oct-12	Un año atrás ene-12
Índice de Tasa de Cambio Real (ITCR)*	97,85	98,41	97,83	97,18
Variaciones porcentuales anuales	0,7%	-1,7%	-2,5%	-1,6%

* Corresponde al ITCRIPP(NT) promedio mensual, que utiliza como deflactor el IPP. Las ponderaciones se refieren al comercio no tradicional, se excluyen café, petróleo, carbon, ferroniquel, esmeraldas y oro.
Fuente: Banco de la República.

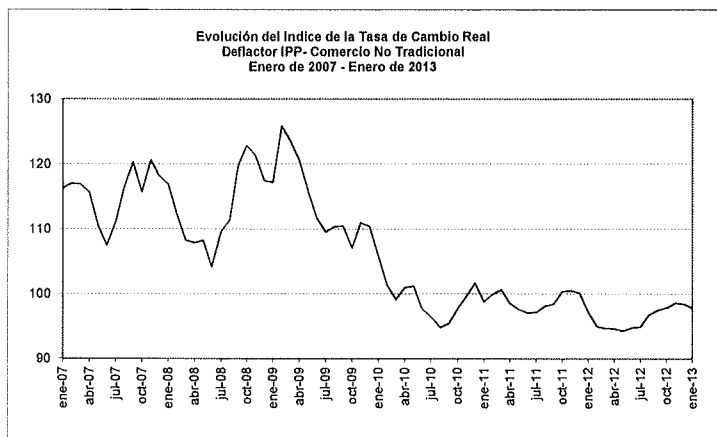
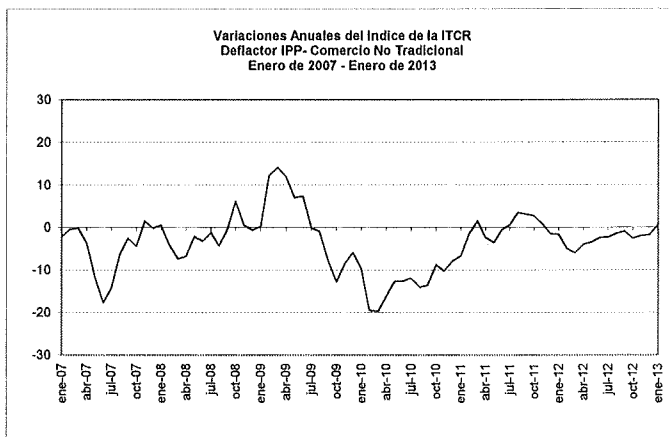
D. COMPORTAMIENTO DEL INDICE DE PRECIOS AL CONSUMIDOR (IPC)

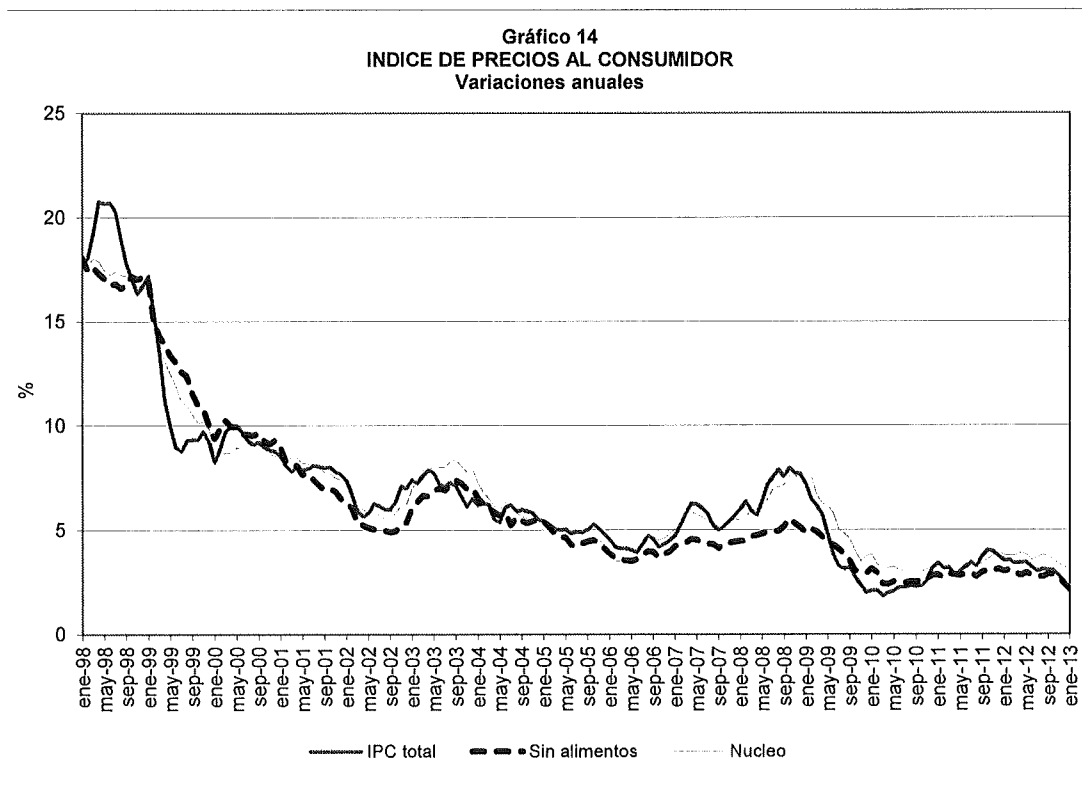

En el mes de enero de 2013, el Índice de Precios al Consumidor presentó una variación mensual de 0.30%, con lo cual su variación en lo corrido del año se situó en 0.30% y en los últimos doce meses 2.00%.

INDICE DE PRECIOS AL CONSUMIDOR
Variaciones porcentuales enero de 2013

Variación Porcentual	IPC TOTAL		IPC SIN ALIMENTOS 1/		IPC NUCLEO 2/	
	2012	2013	2012	2013	2012	2013
Mensual	0,73	0,30	0,51	0,23	0,63	0,36
Año Corrido	0,73	0,30	0,51	0,23	0,63	0,36
Año completo	3,54	2,00	3,00	2,12	3,78	2,95

Fuente: DANE, Cálculos Banco de la República, SGEE.

1/ Excluye del IPC total el rubro alimentos.

2/ Se excluye del IPC el 20% de la ponderación con aquellos items que entre enero de 1990 y abril de 1999 registraron la mayor volatilidad de precios.

III. SITUACION EXTERNA

A. Reservas Internacionales Netas

Su saldo al 1 de febrero de 2013 se situó en US\$37,903.7 millones, monto superior en US\$437.0 millones al registrado el 31 de diciembre de 2012

B. Balanza cambiaria

CUADRO 13
BALANZA CAMBIARIA 1/

(Millones de US\$)

Concepto	2012	ACUMULADO AÑO HASTA			ACUMULADO MES HASTA
		ENERO 28 2011	ENERO 27 2012	ENERO 25 2013*	ENERO 25 2013*
I. CUENTA CORRIENTE	(7,409.1)	(1,239.2)	(992.2)	(541.1)	(541.1)
Ingresos	19,427.5	1,149.1	1,246.8	1,293.4	1,293.4
Egresos	26,836.6	2,388.3	2,239.0	1,834.5	1,834.5
II. MOVIMIENTO NETO DE CAPITAL 2/	12,580.3	1,653.4	2,194.2	803.1	803.2
III. VARIACION DE PASIVOS DE CORTO PLAZO	5.0	(1.3)	(0.2)	0.2	(0.0)
IV. VARIACION RESERVAS 3/					
Brutas (I+II)	5,171.2	414.1	1,202.0	262.1	262.1
Netas (I+II-III)	5,166.2	415.4	1,202.2	261.9	262.1
V. SALDO RESERVAS BRUTAS CIERRE AÑO ANTERIOR	32,302.9	28,463.5	32,302.9	37,474.1	
VI. SALDO RESERVAS BRUTAS	37,474.1	28,877.7	33,504.9	37,736.2	
VII. PASIVOS CORTO PLAZO	7.5	10.4	2.3	7.5	
VIII. SALDO RESERVAS NETAS (VI-VII)	37,466.7	28,867.2	33,502.6	37,728.8	

* Cifras preliminares sujetas a revisión. (n.d.) No disponible.

NOTA: El 7 de agosto de 2009 la Junta de Gobernadores del Fondo Monetario Internacional (FMI) aprobó una asignación general de Derechos Especiales de Giro (DEG) por US\$250 mil millones y una asignación especial por US\$33 mil millones, las cuales se harían efectivas el 28 de agosto y el 9 de septiembre de 2009, respectivamente. Dichas asignaciones se distribuirían según la cuota de participación de cada país miembro. En el caso de Colombia, la asignación general incrementó las reservas internacionales en US\$897 millones el 28 de agosto de 2009 y la asignación especial, en US\$79 millones el 9 de septiembre de 2009.

1/ Registra las operaciones cambiarias canalizadas a través del Banco de la República y de los intermediarios financieros. No incluye los movimientos de divisas efectuados en cuentas de compensación en el exterior. El régimen cambiario (Res.8/00) permite constituir cuentas de compensación en el exterior, para canalizar las operaciones relacionadas con la actividad económica.

A partir de mayo de 2001, la balanza cambiaria incluye los movimientos de divisas efectuados a través de las casas de cambio autorizadas a operar como intermediarios cambiarios.

2/ Incluye la causación y valuación activa de las reservas internacionales.

3/ Corresponde a la variación de las reservas internacionales en poder del Banco de la República. La variación de las netas es igual al cambio de las reservas brutas menos la variación de los pasivos de corto plazo.

Fuente: Banco de la República

CUADRO 14
BALANZA CAMBIARIA
INGRESOS CORRIENTES

(Millones de US\$ y porcentajes)

Concepto	ACUMULADO AÑO HASTA				ACUMULADO	VARIACIONES			
	2012				MES HASTA	ABSOLUTA		RELATIVA	
		ENERO 28 2011	ENERO 27 2012	ENERO 25 2013*	ENERO 25 2013*	2012-11	2013-12*	2012-11	2013-12*
EXPORTACIONES DE BIENES 1/	8,455.7	466.0	493.9	591.9	591.9	27.8	98.1	6.0	19.9
Café	255.8	55.4	28.9	17.7	17.7	(26.4)	(11.2)	(47.7)	(38.8)
Carbón	679.4	53.1	73.3	31.1	31.1	20.2	(42.2)	38.0	(57.6)
Ferróniqueo	2.4	0.0	0.0	0.0	0.0	0.0	(0.0)	-----	-----
Petróleo	426.8	22.7	10.4	35.4	35.4	(12.3)	25.1	(54.3)	-----
No Tradicionales	7,091.4	334.8	381.2	507.7	507.7	46.4	126.5	13.9	33.2
SERVICIOS	5,851.1	334.8	407.1	380.2	380.2	72.3	(26.9)	21.6	(6.6)
1. FINANCIEROS	1,180.1	49.7	94.9	41.0	41.0	45.2	(53.9)	90.9	(56.8)
Intereses Banco República	942.2	41.6	77.1	33.0	33.0	35.5	(44.1)	85.3	(57.1)
Inversión de reservas Internacionales	931.7	41.2	76.5	32.8	32.8	35.4	(43.7)	85.9	(57.2)
Convenios y Organismos Internacionales	10.5	0.4	0.6	0.2	0.2	0.1	(0.3)	24.6	(55.7)
Intereses y comisiones	50.4	0.2	0.7	0.2	0.2	0.4	(0.5)	-----	(70.5)
Servicios Bancarios	54.5	4.3	2.8	2.8	2.8	(1.5)	0.0	(35.2)	1.5
Rendimiento Inversiones Financieras	78.1	2.2	13.5	3.1	3.1	11.3	(10.4)	-----	(76.9)
Rendimientos Inversión Colombiana Directa	35.6	0.4	0.4	0.3	0.3	(0.0)	(0.1)	(9.1)	(27.4)
Avales y Garantías	19.2	0.9	0.5	1.5	1.5	(0.4)	1.0	(43.2)	-----
2. NO FINANCIEROS	4,671.0	285.1	312.2	339.2	339.2	27.1	27.0	9.6	8.7
Fletes, Servicios Portuarios y de Aerop.	314.3	19.0	20.2	27.8	27.8	1.2	7.6	6.5	37.5
Turismo	102.2	8.4	7.8	8.8	8.8	(0.6)	1.0	(6.8)	12.8
Marcas, Patentes y Regalias	27.3	0.8	1.0	3.1	3.1	0.2	2.1	28.0	-----
Seguros y Reaseguros	29.5	1.4	1.0	1.4	1.4	(0.5)	0.5	(32.6)	47.2
Servicios y asistencia técnica	1,217.5	96.8	75.1	94.3	94.3	8.3	19.1	12.5	25.5
Otros servicios 2/	2,960.1	168.7	207.1	203.8	203.8	18.3	(3.3)	9.7	(1.6)
VENTA DE PETROLEO Y GAS NATURAL 3/	0.7	0.0	0.6	4.8	4.8	0.6	4.2	-----	-----
COMPRAS DE DIVISAS A CAMBISTAS PROFESIONALES	20.3	1.7	1.5	1.2	1.2	(0.2)	(0.3)	(9.9)	(20.6)
TRANSFERENCIAS, DONACIONES Y REMESAS	5,099.7	346.6	343.8	316.3	316.3	(2.8)	(28.5)	(0.8)	(8.3)
TOTAL	19,427.5	1,149.1	1,246.8	1,293.4	1,293.4	97.7	46.6	8.5	3.7

* Cifras preliminares sujetas a revisión. (n.d.) No disponible. (---) No es posible calcular variación, su explicación no es significativa o es superior al 100%.

1/ Incluye anticipos y excluye prefinanciación de exportaciones.

2/ Incluye gastos de no residentes por viajes de negocios, gastos médicos o educativos, pagos laborales a residentes, seguridad social, suscripciones y afiliaciones, arrendamiento operativo, publicidad comercial, pasajes, comunicaciones y otros servicios. A partir de diciembre 30 de 2005 se excluyen los ingresos por compras de saldos de cuentas libres y se clasifican en la Cuenta de Capital en el rubro de Operaciones Especiales del Sector Privado.

3/ Corresponde a los ingresos provenientes de la venta en dólares en el mercado interno, de petróleo y gas natural de origen nacional.

Nota: A partir de marzo 16 de 2012 la cuenta de prefinanciación de exportaciones se reclasificó del rubro de exportaciones de la cuenta corriente al rubro desembolsos de la cuenta de capital y las series históricas fueron reprocesadas.

Fuente: Banco de la República

CUADRO 15
BALANZA CAMBIARIA
EGRESOS CORRIENTES

(Millones de US\$ y porcentajes)

Concepto	2012	ACUMULADO AÑO HASTA			ACUMULADO	VARIACIONES			
		ENERO 28 2011	ENERO 27 2012	ENERO 25 2013*	MES HASTA ENERO 25 2013*	ABSOLUTA		RELATIVA	
						2012-11	2013-12*	2012-11	2013-12*
IMPORTACIONES DE BIENES 1/	14,592.4	1,617.5	1,349.2	949.6	949.6	(268.3)	(399.6)	(16.6)	(29.6)
SERVICIOS	11,475.4	724.4	840.6	838.1	838.1	116.1	(2.4)	16.0	(0.3)
1. FINANCIEROS	5,032.5	324.4	415.5	406.6	406.6	91.1	(8.9)	28.1	(2.1)
Intereses	2,187.1	208.9	254.0	256.1	256.1	45.1	2.1	21.6	0.8
Banco de la República	1.4	0.0	0.0	0.0	0.0	(0.0)	(0.0)	(4.7)	(32.7)
Sector Público	1,971.4	201.6	242.4	230.7	230.7	40.9	(11.7)	20.3	(4.8)
Tesorería	1,960.7	200.0	241.2	229.9	229.9	41.2	(11.3)	20.6	(4.7)
Otras Entidades 2/	10.7	1.5	1.2	0.8	0.8	(0.3)	(0.4)	(19.6)	(33.2)
Sector Privado	201.0	7.1	11.3	25.2	25.2	4.1	14.0	57.5	----
Banca Comercial	13.2	0.2	0.3	0.2	0.2	0.1	(0.2)	52.0	(46.8)
Utilidades y Dividendos	1,904.6	83.4	65.1	119.3	119.3	(18.3)	54.2	(21.9)	83.2
Avales y Garantías Bancarias	12.1	0.6	0.5	0.3	0.3	(0.1)	(0.2)	(20.3)	(44.8)
Gastos y Comisiones	928.7	31.5	95.9	30.9	30.9	64.4	(65.0)	----	(67.7)
Banco de la República	861.2	29.6	90.0	26.7	26.7	60.3	(63.2)	----	(70.3)
Sector público	0.9	0.0	0.0	0.0	0.0	(0.0)	(0.0)	(91.1)	(96.3)
Sector Privado	8.1	0.1	0.0	0.1	0.1	(0.1)	0.1	(76.8)	----
Banca Comercial	58.6	1.8	5.9	4.1	4.1	4.2	(1.8)	----	(30.7)
2. NO FINANCIEROS	6,442.8	400.0	425.0	431.4	431.4	25.0	6.4	6.2	1.5
Fletes, Servicios Portuarios y de Aerop.	831.9	97.6	66.0	47.5	47.5	(31.6)	(18.5)	(32.4)	(28.0)
Turismo	193.2	6.9	17.0	14.7	14.7	10.1	(2.3)	----	(13.4)
Marcas, Patentes y Regalias	249.7	28.0	17.0	11.6	11.6	(11.0)	(5.5)	(39.2)	(32.1)
Servicios y Asistencia Técnica	1,175.6	70.0	76.5	87.2	87.2	6.6	10.6	9.4	13.9
Seguros y Reaseguros	174.1	8.2	8.0	6.2	6.2	(0.2)	(1.8)	(2.1)	(22.9)
Otros Servicios 3/	3,818.3	189.3	240.4	264.3	264.3	51.1	23.9	27.0	9.9
COMPRA DE PETROLEO Y GAS NATURAL 4/	227.0	17.3	16.3	6.0	6.0	(1.1)	(10.3)	(6.2)	(63.3)
TRANSFERENCIAS, DONACIONES Y REMESAS	539.2	29.0	33.0	40.5	40.5	4.0	7.5	13.7	22.7
VENTA DE DIVISAS A CAMBISTAS PROFESIONALES	2.7	0.1	0.0	0.3	0.3	(0.0)	0.3	(31.3)	----
TOTAL	26,836.6	2,388.3	2,239.0	1,834.5	1,834.5	(149.3)	(404.5)	(6.3)	(18.1)

* Cifras preliminares sujetas a revisión. (n.d.) No disponible. (----) No es posible calcular variación, su explicación no es significativa o es superior al 100%.

1/ Incluye giro ordinario, anticipos y pagos efectuados con tarjetas de crédito.

2/ A partir de 2000, el servicio de la deuda del sector eléctrico se clasifica dentro de la deuda de las Otras Entidades del Sector Público.

3/ Incluye gastos de permanencia en el exterior por viajes de negocios, gastos médicos o educativos, pagos laborales a no residentes, seguridad social, suscripciones y afiliaciones, arrendamiento operativo, publicidad comercial, pasajes, comunicaciones y otros servicios. A partir de diciembre 30 de 2005 se excluyen los egresos por ventas de saldos de cuentas libres y se clasifican en la Cuenta de Capital en el rubro de Operaciones Especiales del Sector Privado.

4/ Corresponde a los egresos originados en la compra en dólares en el mercado interno, de petróleo y gas natural de origen nacional.

Nota: A partir de marzo 16 de 2012 la cuenta de prefinanciación de exportaciones se reclasificó del rubro de exportaciones de la cuenta corriente al rubro desembolsos de la cuenta de capital y las series históricas fueron reprocesadas.

Fuente: Banco de la República

CUADRO 16
BALANZA CAMBIARIA
MOVIMIENTO DE CAPITAL

(Millones de US\$)

Concepto	2012	ACUMULADO AÑO HASTA			ACUMULADO	VARIACIONES	
		ENERO 28 2011	ENERO 27 2012	ENERO 25 2013*	ENERO 25 2013*	2012-11 US\$	2013-12* US\$
SECTOR PRIVADO	443.4	1,816.0	611.7	874.8	874.8	(1,204.4)	263.1
1. Préstamo Neto 1/	2,716.1	335.8	503.0	175.0	175.0	167.2	(328.0)
Ingresos	4,836.0	648.7	624.5	320.8	320.8	(24.1)	(303.8)
Amortización de créditos otorgados a no residentes	158.4	12.3	7.5	6.9	6.9	(4.8)	(0.5)
Desembolsos	4,677.5	636.4	617.1	313.8	313.8	(19.3)	(303.2)
Egresos	2,119.8	312.9	121.5	145.8	145.8	(191.4)	24.3
2. Inversión Extranjera Neta	18,561.2	1,375.7	1,467.2	1,438.3	1,438.3	91.5	(28.9)
Inversión Extranjera Directa en Colombia	16,682.3	1,326.4	1,535.3	1,032.8	1,032.8	208.9	(502.5)
Petróleo, Hidrocarburos y Minería	13,351.7	1,233.0	1,110.9	883.4	883.4	(122.1)	(227.5)
Otros Sectores	3,330.6	93.4	424.4	149.4	149.4	331.0	(275.0)
Ingresos	4,009.2	263.3	444.3	167.5	167.5	181.0	(276.8)
Egresos	678.6	169.9	19.9	18.1	18.1	(150.0)	(1.8)
Inversión Extranjera de Portafolio en Colombia	3,272.8	300.4	3.7	416.6	416.6	(296.7)	413.0
Inversión Colombiana en el Exterior	(1,393.9)	(251.1)	(71.8)	(11.1)	(11.1)	179.3	60.7
Inversión Directa	(293.0)	(54.6)	(12.3)	(11.5)	(11.5)	42.3	0.8
Inversión de Portafolio	(1,100.9)	(196.6)	(59.5)	0.4	0.4	137.1	59.9
3. Operaciones Especiales 2/	(20,833.9)	104.6	(1,358.5)	(738.5)	(738.5)	(1,463.1)	620.0
Ingresos	21,615.2	1,889.6	1,380.1	1,526.8	1,526.8	(509.4)	146.7
Egresos	42,449.1	1,785.0	2,738.7	2,265.3	2,265.3	953.7	(473.3)
SECTOR OFICIAL 3/	13,708.4	195.7	1,460.1	37.8	37.8	1,264.4	(1,422.4)
1. Préstamo Neto	(215.5)	16.3	200.7	(537.6)	(537.6)	184.4	(738.3)
Tesorería General de la República	(58.3)	21.5	205.5	(532.5)	(532.5)	184.1	(738.1)
Ingresos	1,903.3	51.0	1,115.3	2.6	2.6	1,064.2	(1,112.6)
Egresos	1,961.6	29.6	909.7	535.2	535.2	880.2	(374.6)
Otras Entidades 4/	(157.2)	(5.1)	(4.8)	(5.0)	(5.0)	0.3	(0.2)
Ingresos	0.0	0.0	0.0	0.0	0.0	0.0	0.0
Egresos	157.2	5.1	4.8	5.0	5.0	(0.3)	0.2
2. Inversión Financiera 5/	915.1	182.4	1,127.2	604.9	604.9	944.8	(522.2)
Ingresos	4,395.0	182.4	1,127.2	726.9	726.9	944.8	(400.2)
Egresos	3,479.9	0.0	0.0	122.0	122.0	0.0	122.0
3. Operaciones Especiales 2/	13,008.8	(3.0)	132.3	(29.6)	(29.6)	135.2	(161.9)
BANCO DE LA REPUBLICA 6/	0.7	0.2	0.1	(0.7)	(0.7)	(0.1)	(0.8)
OTRAS OPERACIONES ESPECIALES 7/	(1,572.2)	(358.6)	122.3	(108.7)	(108.7)	480.9	(231.0)
TOTAL	12,580.3	1,653.4	2,194.2	803.1	803.2	540.8	(1,391.0)

* Cifras preliminares sujetas a revisión. (n.d.) No disponible. (----) No es posible calcular variación, su explicación no es significativa o es superior al 100%.

1/ Incluye los movimientos de créditos en moneda extranjera a agentes residentes y a no residentes. Incluye desembolsos por prefinanciación de exportaciones.

2/ Registra los movimientos de divisas provenientes de cuentas de compensación y compra - venta de saldos de cuentas libres efectuados en el mercado cambiario doméstico. Para el sector oficial, también incluye los movimientos de Tesorería General de la República entre sus cuentas de compensación y sus cuentas en moneda extranjera en el Banco de la República, los cuales no tienen impacto en el mercado cambiario.

3/ La mayoría de las operaciones de la Tesorería se canaliza a través de sus cuentas de depósito en moneda extranjera en el Banco de la República, por lo cual no tiene impacto cambiario.

4/ A partir de 2000, el servicio de la deuda del sector eléctrico se clasifica dentro de la deuda de las Otras Entidades del Sector Público.

5/ A partir de junio de 2002, corresponde a los movimientos de portafolio realizados por la Dirección del Tesoro Nacional y otras entidades del sector público.

6/ Corresponde a pasivos del Banco de la República. El 7 de agosto de 2009 la Junta de Gobernadores del Fondo Monetario Internacional (FMI) aprobó una asignación general de Derechos Especiales de Giro (DEG) por US\$250 mil millones y una asignación especial por US\$33 mil millones, las cuales se harían efectivas el 28 de agosto y el 9 de septiembre de 2009, respectivamente. Dichas asignaciones se distribuirían según la cuota de participación de cada país miembro. En el caso de Colombia, la asignación general incrementó las reservas internacionales en US\$897 millones el 28 de agosto de 2009 y la asignación especial, en US\$79 millones el 9 de septiembre de 2009.

7/ Incluye las operaciones de compra y venta de divisas efectuadas por el B.R. a través del ejercicio de opciones put y call, la intervención discrecional y las operaciones de compra directa. Incluye la venta de divisas del B.R. a la Tesorería General de la República. Incluye el traslado de utilidades del BR a la Tesorería. Incluye la compra-venta de divisas efectuadas entre el sector real y los IMC. También se refiere a la compra-venta de divisas en el mercado cambiario para atender operaciones de cubrimiento de riesgo originado en fluctuaciones de tasas de cambio. Incluye la causación y valuación activa de las reservas internacionales, operaciones de derivados y errores y/o omisiones estadísticas.

Nota: A partir de marzo 16 de 2012 la cuenta de prefinanciación de exportaciones se reclasificó del rubro de exportaciones de la cuenta corriente al rubro desembolsos de la cuenta de capital y las series históricas fueron reprocesadas.

Fuente: Banco de la República

Cuadro 16A
BALANZA CAMBIARIA
CUADRO RESUMEN
(Millones de Dólares)

Concepto	2012		2013*	
	Acum Año Hasta dic 31	Acum Año Hasta ene 27	Acum Año Hasta ene 25	Acum Mes Hasta ene 25
I. CUENTA CORRIENTE (1 + 2)	(7,409.1)	(992.2)	(541.1)	(541.1)
1. Balanza Comercial	(6,136.6)	(865.3)	(357.7)	(357.7)
Reintegros por Exportaciones 1/	8,456.7	493.9	591.9	591.9
Café	256.8	28.9	17.7	17.7
No Tradicionales	7,091.4	381.2	507.7	507.7
Carbon, Ferroniquel, Petróleo	1,108.6	83.7	66.5	66.5
Giros por Importaciones	(14,592.4)	(1,349.2)	(949.6)	(949.6)
2. Balanza Servicios y Transferencias	(1,272.5)	(136.8)	(183.4)	(183.4)
Reintegros Netos Financieros	(3,852.5)	(320.6)	(365.7)	(365.7)
Rendimiento Neto Reservas B.R	79.5	(12.9)	6.3	6.3
Intereses Deuda Tesorería	(1,960.7)	(241.2)	(229.9)	(229.9)
Otros Financieros	(1,971.4)	(66.6)	(142.0)	(142.0)
Reintegros Netos No Financieros	2,580.0	183.8	182.3	182.3
Transferencias Netas	4,560.5	310.8	274.8	274.8
Otros Netos	(1,980.5)	(127.0)	(92.5)	(92.5)
Compra a Cambistas Profes.	17.7	1.4	0.9	0.9
Resto. 2/	(1,998.2)	(128.5)	(93.4)	(93.4)
II. MOVIMIENTOS NETOS DE CAPITAL (1+2)	12,580.3	2,194.2	803.1	803.2
1. Flujos de Capital del Sector real y Gobierno (1.1 + 1.2)	14,149.9	2,077.7	913.8	913.8
1.1. Reintegros Netos Capital Privado	441.5	617.6	876.0	876.0
Préstamo Neto	2,716.1	503.0	175.0	175.0
Ingresos	4,836.0	624.5	320.8	320.8
Amortización de créditos otorgados a no residentes	158.4	7.5	6.9	6.9
Desembolsos 3/	4,677.5	617.1	313.8	313.8
Egresos	(2,119.8)	(121.5)	(145.8)	(145.8)
Inv. Extranjera Directa en Colombia	16,682.3	1,535.3	1,032.8	1,032.8
Petróleo y Minería	13,351.7	1,110.9	883.4	883.4
Directa y Supl de Otros sectores	3,330.6	424.4	149.4	149.4
Ingresos	4,009.2	444.3	167.5	167.5
Egresos	(678.6)	(19.9)	(18.1)	(18.1)
Inv. Extranjera de Portafolio en Colombia	3,272.8	3.7	416.6	416.6
Inv. Colombiana en el Exterior	(1,393.9)	(71.8)	(11.1)	(11.1)
Directa	(293.0)	(12.3)	(11.5)	(11.5)
Portafolio	(1,100.9)	(59.5)	0.4	0.4
Cuentas Corrientes Netas y Operaciones Especiales	(20,835.8)	(1,352.64)	(737.3)	(737.3)
Organismos Internacionales	(30.1)	0.0	0.0	0.0
Otros	(20,805.7)	(1,352.6)	(737.3)	(737.3)
1.2. Reintegros Netos Capital Oficial 4/	13,708.4	1,460.1	37.8	37.8
Préstamo Neto	(215.5)	200.7	(537.6)	(537.6)
Tesorería	(58.3)	205.5	(532.5)	(532.5)
Desembolsos	1,903.3	1,115.3	2.6	2.6
Amortizaciones	(1,961.6)	(909.7)	(535.2)	(535.2)
Otros	(157.2)	(4.8)	(5.0)	(5.0)
Cuentas Corrientes Netas y Operaciones Especiales	13,923.9	1,259.5	575.4	575.4
2. Otras Operaciones Especiales 5/	(1,569.6)	116.5	(110.7)	(110.6)
III. VARIACION RESERVAS BRUTAS (I+II)	5,171.22	1,202.0	262.1	262.1

* Cifras preliminares sujetas a revisión.

1/ No incluye prefinanciación de exportaciones.

2/ Incluye ingresos netos de divisas por turismo, servicios portuarios, seguros y reaseguros, marcas, patentes y regalías, servicios técnicos, servicio de transporte por tubería de petróleo y gas natural, gastos de permanencia de viajeros de negocios, gastos médicos y educativos, seguridad social, suscripciones y afiliaciones, arrendamiento operativo, publicidad comercial, servicios culturales, artísticos y deportivos, pasajes, servicios de comunicaciones, comisiones no financieras, servicios diplomáticos y consulares y otros conceptos. A partir de diciembre 30 de 2005 se excluye la compra - venta de saldos de cuentas libres y se clasifican en la Cuenta de Capital en el rubro de Cuentas Corrientes Netas del Sector Privado.

3/ Incluye desembolsos por prefinanciación de exportaciones.

4/ La mayoría de las operaciones de la Tesorería se canaliza a través de sus cuentas de depósito en moneda extranjera en el Banco de la República, por lo cual no tienen impacto cambiario.

5/ Incluye pasivos del Banco de la República, las operaciones de compra y venta de divisas efectuadas por el B.R. a través del ejercicio de opciones, la Intervención discrecional y las operaciones de compra directa. Incluye la venta de divisas del B.R. a la Tesorería General de la República, el traslado de utilidades del BR a la Tesorería, la compra-venta de divisas efectuadas entre el sector real y los IMC.

También se refiere a la compra-venta de divisas en el mercado cambiario para atender operaciones de cubrimiento de riesgo originado en fluctuaciones de tasas de cambio. Incluye la causación y valuación activa de las reservas internacionales y errores y/o omisiones estadísticos. El 7 de agosto de 2009 la Junta de Gobernadores del Fondo Monetario Internacional (FMI) aprobó una asignación general de Derechos Especiales de Giro (DEG) por US\$250 mil millones y una asignación especial por US\$33 mil millones las cuales se harían efectivas el 28 de agosto y el 9 de septiembre de 2009, respectivamente. Dichas asignaciones se distribuirían según la cuota de participación de cada país miembro. En el caso de Colombia, la asignación general incrementó las reservas internacionales en US\$897 millones el 28 de agosto de 2009 y la

Nota: A partir de marzo 16 de 2012 la cuenta de prefinanciación de exportaciones se reclasificó del rubro de exportaciones de la cuenta corriente al rubro desembolsos de la cuenta de capital y las series históricas fueron reprocesadas.

Fuente: Banco de la República

C. Balanza cambiaria consolidada

CUADRO 17
BALANZA CAMBIARIA CONSOLIDADA 1/

(Millones de US\$ y porcentajes)

Concepto	HASTA NOVIEMBRE DE 2011			HASTA NOVIEMBRE DE 2012*			VARIACIONES 11-10	
	BALANZA CAMBIARIA	CUENTAS DE COMPENSACION	TOTAL	BALANZA CAMBIARIA	CUENTAS DE COMPENSACION	TOTAL	ABSOLUTA	RELATIVA
I. CUENTA CORRIENTE	(10,834.7)	3,171.9	(7,662.8)	(6,747.1)	(5,471.5)	(12,218.6)	(4,555.9)	(59.5)
Ingresos	17,061.6	38,162.6	55,224.2	17,720.0	42,841.2	60,561.2	5,337.0	9.7
Egresos	27,896.3	34,990.7	62,887.0	24,467.1	48,312.7	72,779.8	9,892.8	15.7
II. MOVIMIENTO NETO DE CAPITAL	14,961.5	(2,503.6)	12,458.0	11,340.8	5,534.1	16,874.8	4,416.9	35.5
III. TOTAL MOVIMIENTO (I+II) 2/	4,126.8	668.4	4,795.2	4,593.7	62.5	4,656.2	(139.0)	(2.9)

* Cifras preliminares sujetas a revisión. (n.d.) No disponible. (---) No es posible calcular variación, su explicación no es significativa o es superior al 100%.

1/ Incluye la balanza cambiaria y las cuentas de compensación en el exterior autorizadas bajo la Resolución 21 de 1993 y la Resolución 11 de 1997.

El régimen cambiario permite constituir cuentas de compensación en el exterior para canalizar ingresos y egresos del mercado cambiario.

Después de abierta la cuenta, el tenedor de la misma tiene un plazo de un mes para registrarla en el Banco de la República; luego está obligado a efectuar reportes mensuales (Res.21/93, JDBR).

La Resolución 11 de 1997 permite la realización de operaciones en divisas entre residentes, siempre que estas se canalicen a través de cuentas de compensación.

2/ En balanza cambiaria corresponde a la variación de las Reservas Internacionales Brutas

Nota: A partir de marzo 16 de 2012 la cuenta de prefinanciación de exportaciones se reclasificó del rubro de exportaciones de la cuenta corriente al rubro desembolsos de la cuenta de capital y las series históricas fueron reprocesadas.

Fuente: Banco de la República

CUADRO 18
BALANZA CAMBIARIA CONSOLIDADA
INGRESOS CORRIENTES

(Millones de US\$ y porcentajes)

Concepto	HASTA NOVIEMBRE DE 2011			HASTA NOVIEMBRE DE 2012*			VARIACIONES 11-10	
	BALANZA CAMBIARIA	CUENTAS DE COMPENSACION	TOTAL	BALANZA CAMBIARIA	CUENTAS DE COMPENSACION	TOTAL	ABSOLUTA	RELATIVA
EXPORTACIONES DE BIENES 1/	7,143.0	32,680.2	39,823.3	7,730.3	35,219.7	42,950.0	3,126.7	7.9
Café	433.6	2,087.8	2,521.5	232.2	1,557.8	1,790.0	(731.4)	(29.0)
Carbón	930.3	2,286.6	3,216.9	644.3	2,316.6	2,960.9	(256.0)	(8.0)
Ferrocarril	0.2	742.9	743.1	2.4	781.2	783.6	40.5	5.5
Petróleo	237.8	17,096.8	17,334.6	370.9	19,391.7	19,762.6	2,428.1	14.0
No Tradicionales	5,541.1	10,466.2	16,007.2	6,480.5	11,172.3	17,652.8	1,645.5	10.3
SERVICIOS	5,106.0	4,408.1	9,514.1	5,339.8	5,154.2	10,494.0	979.9	10.3
1. FINANCIEROS	1,012.5	433.1	1,445.6	1,095.8	509.5	1,605.3	159.7	11.1
Intereses Banco República	782.5	0.0	782.5	885.4	0.0	885.4	102.9	13.1
Inversión de Reservas Internacionales	765.2	0.0	765.2	875.1	0.0	875.1	109.9	14.4
Convenios y Organismos Internacionales	17.3	0.0	17.3	10.3	0.0	10.3	(7.1)	(40.7)
Intereses y Comisiones	39.8	25.9	65.7	41.5	47.6	89.0	23.3	35.5
Servicios Bancarios	49.0	0.0	49.0	50.3	0.0	50.3	1.3	2.7
Rendimiento Inversiones Financieras	95.7	175.5	271.2	70.6	131.1	201.7	(69.5)	(25.6)
Rendimientos Inversión Colombiana Directa	39.6	231.6	271.2	28.8	329.8	358.6	87.4	32.2
Avalos y Garantías	5.9	0.1	5.9	19.2	1.0	20.2	14.3	-----
2. NO FINANCIEROS	4,093.5	3,975.1	8,068.5	4,244.0	4,644.6	8,888.6	820.1	10.2
Fletes, Servicios Portuarios y de Aerop.	279.3	291.5	570.8	288.8	374.8	663.7	92.9	16.3
Turismo	102.9	2.9	105.8	94.1	3.8	97.9	(7.9)	(7.5)
Marcas, Patentes y Regalías	21.3	85.4	106.7	23.0	40.4	63.4	(43.4)	(40.6)
Seguros y Reaseguros	29.5	299.0	328.5	27.5	618.9	646.5	517.9	-----
Servicios y Asistencia Técnica	1,001.8	608.3	1,610.1	1,092.9	768.0	1,860.9	250.8	15.8
Otros Servicios 2/	2,658.7	2,687.8	5,346.6	2,717.6	2,636.7	5,354.3	8.6	0.2
VENTA DE PETROLEO Y GAS NATURAL 3/	0.1	1,022.2	1,022.3	0.7	2,361.1	2,361.7	1,339.4	-----
COMPRAS DE DIVISAS A CAMBISTAS PROFESIONALES 4/	19.6	33.1	52.6	19.4	57.0	76.5	23.9	45.6
TRANSFERENCIAS, DONACIONES Y REMESAS	4,792.9	18.3	4,811.2	4,629.8	23.6	4,653.3	(167.9)	(3.3)
ING. NETOS OPERACIONES RES.11/97 5/	0.0	0.8	0.8	0.0	25.8	25.8	25.0	-----
TOTAL	17,061.6	38,162.6	55,224.2	17,720.0	42,841.2	60,561.2	5,337.0	9.7

* Cifras preliminares sujetas a revisión: Ver nota 1 del cuadro 17. (—) No es posible calcular variación, su explicación no es significativa o es superior al 100%.

1/ Incluye anticipos y excluye prefinanciaci3nes.

2/ Incluye gastos de no residentes por viajes de negocios, gastos m3dicos o educativos, pagos laborales a residentes, seguridad social, suscripciones y afiliaciones, arrendamiento operativo, publicidad comercial, pasajes, comunicaciones y otros servicios.

3/ Corresponde a los ingresos provenientes de la venta en d3lares en el mercado interno, de petr3leo y gas natural de origen nacional.

4/ Hasta febrero de 2002, corresponde a operaciones de mercado no regulado (casas de cambio y cambistas profesionales). A partir de esa fecha, se clasifican en este rubro 3nicamente las compras de divisas efectuadas por los Intermediarios del Mercado Cambiario (IMC) a los cambistas profesionales.

5/ Se refiere a las operaciones del mercado cambiario autorizadas a realizarse en d3lares entre residentes.

Nota: A partir de marzo 16 de 2012 la cuenta de prefinanciación de exportaciones se reclasific3 del rubro de exportaciones de la cuenta corriente al rubro desembolsos de la cuenta de capital y las series hist3ricas fueron reprocesadas.

Fuente: Banco de la Rep3blica

CUADRO 19
BALANZA CAMBIARIA CONSOLIDADA
EGRESOS CORRIENTES

(Millones de US\$ y porcentajes)

Concepto	HASTA NOVIEMBRE DE 2011			HASTA NOVIEMBRE DE 2012*			VARIACIONES 11-10	
	BALANZA CAMBIARIA	CUENTAS DE COMPENSACION	TOTAL	BALANZA CAMBIARIA	CUENTAS DE COMPENSACION	TOTAL	ABSOLUTA	RELATIVA
IMPORTACIONES DE BIENES 1/	17,316.8	23,127.5	40,444.3	13,286.9	32,391.4	45,678.3	5,234.0	12.9
SERVICIOS	9,951.7	9,724.6	19,676.3	10,493.1	12,057.3	22,550.4	2,874.1	14.6
1. FINANCIEROS	4,503.1	2,771.1	7,274.2	4,755.9	4,116.8	8,872.5	1,598.3	22.0
Intereses	2,163.4	810.3	2,973.7	2,087.4	987.8	3,075.3	101.5	3.4
Banco de la República	5.0	0.0	5.0	1.4	0.0	1.4	(3.6)	(71.3)
Sector Público	1,984.5	233.8	2,218.2	1,894.3	288.0	2,182.3	(36.0)	(1.6)
Tesorería	1,973.4	0.1	1,973.5	1,884.0	0.0	1,884.0	(89.5)	(4.5)
Otras Entidades 2/	11.1	233.7	244.7	10.3	288.0	298.3	53.6	21.9
Sector Privado	162.3	576.6	738.8	179.3	698.8	879.1	140.3	19.0
Banca Comercial	11.6	0.0	11.6	12.4	0.0	12.4	0.8	6.9
Utilidades y Dividendos	1,806.5	1,897.3	3,703.8	1,778.1	3,025.5	4,803.6	1,099.8	29.7
Avalos y Garantías Bancarias	5.7	0.8	6.5	10.1	14.0	24.1	17.6	-----
Gastos y comisiones	527.5	62.7	590.2	880.2	89.4	969.6	379.4	64.3
Banco de la República	490.1	0.0	490.1	817.9	0.0	817.9	327.8	66.9
Sector Público	1.6	3.4	5.0	0.9	11.6	12.5	7.5	-----
Sector Privado	2.1	8.6	10.7	7.9	51.5	59.4	48.7	-----
Banca Comercial	33.8	50.7	84.4	53.5	26.3	79.9	(4.6)	(5.4)
2. NO FINANCIEROS	5,448.6	6,953.5	12,402.1	5,737.2	7,940.7	13,677.9	1,275.8	10.3
Fletes, Servicios Portuarios y de Aerop.	1,002.2	1,165.3	2,167.5	740.3	1,720.8	2,461.1	293.5	13.5
Turismo	112.3	1.0	113.3	167.8	3.8	171.6	58.3	51.5
Marcas, Patentes y Regalias	260.6	717.1	977.7	230.3	576.5	806.8	(170.9)	(17.5)
Servicios y Asistencia Técnica	966.2	1,996.0	2,962.1	1,010.6	2,433.9	3,444.5	482.3	16.3
Seguros y Reaseguros	162.3	595.5	757.8	159.8	1,167.1	1,326.9	569.1	75.1
Otros Servicios 3/	2,945.0	2,478.7	5,423.7	3,428.5	2,038.6	5,467.1	43.4	0.8
COMPRA DE PETROLEO Y GAS NATURAL 4/	229.8	2,132.2	2,362.0	202.2	3,855.3	4,057.5	1,695.6	71.8
TRANSFERENCIAS, DONACIONES Y REMESAS	396.5	6.5	403.0	482.2	8.6	490.8	87.9	21.8
VENTA DE DIVISAS A CAMBISTAS PROFESIONALES 5/	1.4	0.0	1.4	2.7	0.0	2.7	1.3	95.7
TOTAL	27,896.3	34,990.7	62,887.0	24,467.1	48,312.7	72,779.8	9,892.8	15.7

* Cifras preliminares sujetas a revisión: Ver nota 1 del cuadro 17. (----) No es posible calcular variación, su explicación no es significativa o es superior al 100%.

1/ Incluye giro ordinario, anticipos y pagos efectuados con tarjetas de crédito.

2/ A partir de 2000, el servicio de la deuda del sector eléctrico se clasifica dentro de la deuda de las Otras Entidades del Sector Público.

3/ Incluye gastos de permanencia en el exterior por viajes de negocios, gastos médicos o educativos, pagos laborales a no residentes, seguridad social, suscripciones y afiliaciones, arrendamiento operativo, publicidad comercial, pasajes, comunicaciones, egresos por telefonía celular, contribución cafetera, y otros servicios.

4/ Corresponde a los egresos de divisas para compra interna de petróleo crudo y gas natural de producción nacional.

5/ Hasta febrero de 2002, corresponde a operaciones de mercado no regulado (casas de cambio y cambistas profesionales). A partir de esa fecha, se clasifican en este rubro únicamente las ventas de divisas efectuadas por los Intermediarios del Mercado Cambiario (IMC) a los cambistas profesionales.

Fuente: Banco de la República

CUADRO 20
BALANZA CAMBIARIA CONSOLIDADA
MOVIMIENTO DE CAPITAL

(Millones de US\$)

Concepto	HASTA NOVIEMBRE DE 2011			HASTA NOVIEMBRE DE 2012*			ABSOLUTA
	BALANZA CAMBIARIA	CUENTAS DE COMPENSACION	TOTAL	BALANZA CAMBIARIA	CUENTAS DE COMPENSACION	TOTAL	
SECTOR PRIVADO	8,241.7	5,800.0	14,041.7	244.5	16,767.4	17,011.9	2,970.3
1. Préstamo Neto 1/	3,766.8	(1,093.7)	2,673.0	2,395.0	1,386.3	3,781.2	1,108.2
Ingresos	8,498.8	9,429.1	17,927.8	4,282.1	15,575.5	19,857.5	1,929.7
Amortización de créditos otorgados a no residentes	286.9	2,047.4	2,334.3	148.7	3,538.1	3,686.8	1,352.5
Desembolsos	8,211.9	7,381.6	15,593.5	4,133.4	12,037.3	16,170.7	577.2
Egresos	4,732.0	10,522.8	15,254.8	1,887.1	14,189.2	16,076.3	821.5
2. Inversión Extranjera Neta	13,552.7	(196.1)	13,356.6	16,194.1	(148.6)	16,045.6	2,689.0
Inversión Extranjera Directa en Colombia	13,547.1	3,073.0	16,620.1	15,242.6	3,780.0	19,022.6	2,402.5
Petróleo, Hidrocarburos y Minería	11,072.4	669.2	11,741.6	12,418.4	90.2	12,508.6	787.0
Otros Sectores	2,474.8	2,403.7	4,878.5	2,824.2	3,689.8	6,514.0	1,635.5
Ingresos	3,004.0	2,773.4	5,777.4	3,441.8	4,255.7	7,697.5	1,920.1
Egresos	529.3	369.6	898.9	617.6	585.9	1,183.6	284.6
Inversión Extranjera de Portafolio en Colombia	2,106.7	0.0	2,106.7	2,408.3	0.0	2,408.3	301.6
Inversión colombiana en el exterior	(2,101.2)	(3,269.1)	(5,370.3)	(1,456.7)	(3,928.6)	(5,385.3)	(15.1)
Inversión Directa	(1,019.3)	(3,848.2)	(4,867.5)	(275.5)	(3,655.4)	(3,930.9)	936.6
Inversión de Portafolio	(1,081.9)	579.2	(602.7)	(1,181.3)	(273.2)	(1,454.4)	(951.7)
3. Operaciones especiales 2/	(9,077.8)	7,089.8	(1,987.9)	(18,344.6)	15,529.7	(2,814.9)	(826.9)
Ingresos	20,359.5	163,350.0	183,709.4	19,930.6	146,477.1	166,407.7	(17,301.8)
Egresos	29,437.3	156,260.1	185,697.4	38,275.2	130,947.4	169,222.6	(16,474.8)
SECTOR OFICIAL 3/	8,502.7	(7,816.8)	685.8	13,037.6	(11,015.8)	2,021.8	1,336.0
1. Préstamo Neto	1,459.7	340.5	1,800.2	(581.9)	368.9	(213.0)	(2,013.3)
Tesorería General de la República	1,593.0	(2.5)	1,590.5	(436.0)	0.0	(436.0)	(2,026.4)
Ingresos	2,806.9	0.0	2,806.9	1,192.1	0.0	1,192.1	(1,414.8)
Egresos	1,013.9	2.5	1,016.4	1,828.1	0.0	1,828.1	611.7
Otras Entidades 4/	(133.3)	343.0	209.8	(145.9)	368.9	222.9	13.2
Ingresos	6.1	806.6	812.7	0.0	477.6	477.6	(335.1)
Egresos	139.3	463.5	602.9	145.9	108.7	254.6	(348.3)
2. Inversión Financiera	(48.7)	(1,733.4)	(1,782.0)	1,145.4	(50.6)	1,094.9	2,876.9
Ingresos	3,944.3	12,524.5	16,468.7	4,085.2	15,687.0	19,772.3	3,303.5
Egresos	3,992.9	14,257.8	18,250.8	2,939.9	15,737.5	18,677.4	426.6
3. Operaciones especiales 2/	7,091.6	(6,424.0)	667.6	12,474.1	(11,334.2)	1,139.9	472.3
BANCO DE LA REPUBLICA 5/	0.6	0.0	0.6	0.5	0.0	0.5	(0.1)
OPERACIONES ESPECIALES 6/	(1,783.4)	(486.7)	(2,270.1)	(1,941.8)	(217.5)	(2,159.3)	110.8
TOTAL	14,961.5	(2,503.6)	12,458.0	11,340.8	5,534.1	16,874.8	4,416.9

* Cifras preliminares sujetas a revisión: Ver nota 1 del cuadro 17.

1/ Incluye los movimientos de créditos en moneda extranjera a residentes y a no residentes. Incluye prefinanciación de exportaciones.

2/ Incluye compraventa de divisas a otros usuarios de cuentas de compensación, entre los mismos cuentahabientes y a los Intermediarios del mercado cambiario. Para el sector oficial, también incluye los movimientos de Tesorería General de la República entre sus cuentas de compensación y sus cuentas en dólares en el Banco de la República, los cuales no tienen impacto en el mercado cambiario.

3/ La mayoría de las operaciones de la Tesorería registradas en la balanza cambiaria doméstica son canalizadas a través de sus cuentas de depósito en moneda extranjera en el Banco de la República, por lo cual no tienen impacto cambiario.

4/ A partir de 2000, el servicio de la deuda del sector eléctrico se clasifica dentro de la deuda de Otras Entidades del sector público.

5/ El 7 de agosto de 2009 la Junta de Gobernadores del Fondo Monetario Internacional (FMI) aprobó una asignación general de Derechos Especiales de Giro (DEG) por US\$250 mil millones y una asignación especial por US\$33 mil millones, las cuales se harían efectivas el 28 de agosto y el 9 de septiembre de 2009, respectivamente. Dichas asignaciones se distribuirían según la cuota de participación de cada país miembro. En el caso de Colombia, la asignación general incrementó las reservas internacionales en US\$897 millones el 28 de agosto de 2009 y la asignación especial en US\$79 millones el 9 de septiembre de 2009.

6/ Incluye las operaciones de compra y venta de divisas efectuadas por el B.R. a través del ejercicio de opciones put y call, la intervención discrecional y las operaciones de compra directa. Incluye la venta de divisas del B.R. a la Tesorería General de la República. Incluye el traslado de utilidades del BR a la Tesorería. Incluye la compra-venta de divisas efectuadas entre el sector real y los IMC. También se refiere a la compra-venta de divisas en el mercado cambiario para atender operaciones de cobertura de riesgo originado en fluctuaciones de tasas de cambio.

Incluye la causación y valuación activa de las reservas internacionales, operaciones de derivados y errores y/o omisiones estadísticas.

Nota: A partir de marzo 16 de 2012 la cuenta de prefinanciación de exportaciones se reclasificó del rubro de exportaciones de la cuenta corriente al rubro desembolsos de la cuenta de capital y las series históricas fueron reprocesadas.

Fuente: Banco de la República

D. COMERCIO EXTERIOR /1

28

1. EXPORTACIONES FOB**CUADRO 21****EXPORTACIONES CLASIFICADAS POR LOS PRINCIPALES PRODUCTOS
Y SECTORES ECONOMICOS SEGÚN CIIU R.3**

(Millones de dólares y porcentajes)

	Enero-Noviembre		Variación	
	2011	2012	Absoluta	%
I. Principales productos	40.418,4	42.737,5	2.319,1	5,7
1. Petróleo crudo /2	20.840,3	23.212,4	2.372,1	11,4
2. Carbón /2	7.640,2	7.239,3	-400,9	-5,2
3. Fuel-oil y otros derivados /2	4.425,8	4.678,4	252,6	5,7
4. Oro no monetario	2.470,6	3.097,4	626,7	25,4
5. Café /2	2.336,7	1.750,0	-586,7	-25,1
6. Flores	1.186,5	1.201,5	15,1	1,3
7. Ferroníquel /2	763,5	810,2	46,7	6,1
8. Banano	754,8	748,4	-6,5	-0,9
II. Resto de productos (CIIU)	11.033,7	11.952,1	918,4	8,3
1. Sector Agropecuario	189,1	189,9	0,8	0,4
2. Sector Industrial	10.663,7	11.313,9	650,2	6,1
3. Sector Minero	52,6	41,4	-11,2	-21,3
4. Otros	128,4	406,9	278,5	217,0
III. Total exportaciones	51.452,1	54.689,6	3.237,5	6,3

(1) No incluye exportaciones temporales, reexportaciones y otras. Incluye ajustes de Balanza de Pagos.

(2) En la clasificación anterior de las exportaciones, estos productos conformaban el grupo de exportaciones tradicionales

Nota: A partir de Mayo de 2010 se clasifican las exportaciones por principales productos y sectores según CIIU, reemplazando la clasificación anterior de bienes tradicionales y no tradicionales.

Fuente: DANE Y BANCO DE LA REPÚBLICA

n.a: no aplica

2.A IMPORTACIONES CIF /1

CUADRO 22

IMPORTACIONES SEGUN CLASIFICACION CUODE

	Enero-Noviembre		VARIACIONES	
	2011	2012	Absoluta	%
I. BIENES DE CONSUMO	10.350	11.594	1.243,8	12,0
1. No duraderos	4.667,5	5.618	950,6	20,4
2. Duraderos	5.682,5	5.976	293,2	5,2
II. BIENES INTERMEDIOS	21.095	23.385	2.290,2	10,9
1. Combustibles y lubricantes 2/	3.724,1	5.399	1.675,4	45,0
2. Para la agricultura	1.708,7	1.848	139,2	8,1
3. Para la industria	15.662,4	16.138	475,6	3,0
III. BIENES DE CAPITAL	18.700	19.142	442,0	2,4
1. Materiales de construcción	1.690,0	1.769	78,6	4,6
2. Para la agricultura	161,7	157	(4,5)	(2,8)
3. Para la industria	9.531,9	10.486	954,1	10,0
4. Equipo de transporte	7.316,7	6.731	(586,2)	(8,0)
IV. BIENES NO CLASIFICADOS	25	31	5,9	24,0
TOTAL	50.170	54.152	3.981,9	7,9

(1) No incluye importaciones temporales, reimportaciones y otras. Incluye ajustes de Balanza de Pagos.

2/ Incluye derivados del petróleo y del carbón.

Fuente: DIAN.

2.B IMPORTACIONES FOB /1

CUADRO 23

IMPORTACIONES SEGUN CLASIFICACION CUODE

	Enero-Noviembre		VARIACIONES	
	2011	2012	Absoluta	%
I. BIENES DE CONSUMO	9.783	10.987	1.203,9	12,3
1. No duraderos	4.405,7	5.314,0	908,4	20,6
2. Duraderos	5.377,6	5.673,1	295,6	5,5
II. BIENES INTERMEDIOS	19.982	22.153	2.171,4	10,9
1. Combustibles y lubricantes 2/	3.639,2	5.268,0	1.628,7	44,8
2. Para la agricultura	1.565,9	1.710,1	144,3	9,2
3. Para la industria	14.776,6	15.174,9	398,3	2,7
III. BIENES DE CAPITAL	17.922	18.334	411,7	2,3
1. Materiales de construcción	1.545,8	1.618,2	72,4	4,7
2. Para la agricultura	153,5	148,8	(4,6)	(3,0)
3. Para la industria	9.139,4	10.079,4	940,0	10,3
4. Equipo de transporte	7.083,7	6.487,6	(596,1)	(8,4)
IV. BIENES NO CLASIFICADOS	20	27	7,3	37,1
TOTAL	47.707	51.501,17	3.794,3	8,0

(1) No incluye importaciones temporales, reimportaciones y otras. Incluye ajustes de Balanza de Pagos.

2/ Incluye derivados del petróleo y del carbón.

Fuente: DIAN.

E. ENDEUDAMIENTO EXTERNO DEL SISTEMA FINANCIERO

31

CUADRO No 24
ENDEUDAMIENTO EXTERNO DEL SISTEMA FINANCIERO
SALDO POR PLAZOS

(Millones de dólares y porcentajes)

INTERMEDIARIO	SALDO A: 25-ene-13	VARIACIONES					
		SEMANAL		AÑO CORRIDO		ANUAL	
		ABS.	%	ABS.	%	ABS.	%
I. TOTAL (A+B)	11,845.4	(10.4)	(0.1)	152.8	1.3	695.6	6.2
Bancos	9,503.2	(10.2)	(0.1)	41.0	0.4	649.7	7.3
Compañías Finan. Comerc.	0.0	0.0	0.0	0.0
Corfinancieras	0.0	0.0	0.0	(30.0)	(100.0)
Otros 1/	2,342.2	(0.2)	(0.0)	111.9	5.0	75.9	3.3
A. TOTAL CORTO PLAZO	3,974.1	(3.5)	(0.1)	98.7	2.5	(1,308.0)	(24.8)
Bancos	3,706.2	(10.2)	(0.3)	68.4	1.9	(1,187.2)	(24.3)
Compañías Finan. Comerc.	0.0	0.0	0.0	0.0
Corfinancieras	0.0	0.0	0.0	(30.0)	(100.0)
Otros 1/	267.9	6.7	2.6	30.3	12.8	(90.8)	(25.3)
B. TOTAL LARGO PLAZO	7,871.4	(6.9)	(0.1)	54.1	0.7	2,003.6	34.1
Bancos	5,797.0	0.0	0.0	(27.4)	(0.5)	1,836.9	46.4
Compañías Finan. Comerc.	0.0	0.0	0.0	0.0
Corfinancieras	0.0	0.0	0.0	0.0
Otros 1/	2,074.3	(6.9)	(0.3)	81.5	4.1	166.7	8.7

1/ BANCOLDEX, FEN , FINDETER , FOGAFIN, ICETEX Y BANCO DE LA REPUBLICA.

Fuente: Informes de los Intermediarios Financieros y Subgerencia de Estudios Económicos del Banco de la República.

CUADRO No 25
ENDEUDAMIENTO EXTERNO DEL SISTEMA FINANCIERO
SALDO POR SECTORES Y PLAZOS

(Millones de dólares y porcentajes)

INTERMEDIARIO	SALDO A: 25-ene-13	VARIACIONES					
		SEMANAL		AÑO CORRIDO		ANUAL	
		ABS.	%	ABS.	%	ABS.	%
I. TOTAL	11,845.4	(10.4)	(0.1)	152.8	1.3	695.6	6.2
A. SECTOR OFICIAL	2,344.8	(0.0)	(0.0)	112.1	5.0	76.1	3.4
Bancos	2.6	0.2	8.0	0.2	10.1	0.2	10.1
Corfinancieras	0.0	0.0	0.0	0.0
Otras Entidades Oficiales 1/	2,342.2	(0.2)	(0.0)	111.9	5.0	75.9	3.3
B. SECTOR PRIVADO	9,500.6	(10.4)	(0.1)	40.7	0.4	619.5	7.0
Bancos	9,500.6	(10.4)	(0.1)	40.7	0.4	649.5	7.3
Corfinancieras	0.0	0.0	0.0	(30.0)	(100.0)
Compañías Finan. Comerc.	0.0	0.0	0.0	0.0
II. SECTOR OFICIAL 1/	2,344.8	(0.0)	(0.0)	112.1	5.0	76.1	3.4
A. CORTO PLAZO	270.5	6.9	2.6	32.9	13.8	(88.2)	(24.6)
Bancos	2.6	0.2	8.0	2.6	2.6
Corfinancieras	0.0	0.0	0.0	0.0
Otras Entidades Oficiales 1/	267.9	6.7	2.6	30.3	12.8	(90.8)	(25.3)
B. LARGO PLAZO	2,074.3	(6.9)	(0.3)	79.2	4.0	164.3	8.6
Bancos	0.0	0.0	(2.3)	(100.0)	(2.3)	(100.0)
Corfinancieras	0.0	0.0	0.0	0.0
Otras Entidades Oficiales 1/	2,074.3	(6.9)	(0.3)	81.5	4.1	166.7	8.7
III. SECTOR PRIVADO	9,500.6	(10.4)	(0.1)	40.7	0.4	619.5	7.0
A. CORTO PLAZO	3,703.6	(10.4)	(0.3)	65.8	1.8	(1,219.8)	(24.8)
Bancos	3,703.6	(10.4)	(0.3)	65.8	1.8	(1,189.8)	(24.3)
Corfinancieras	0.0	0.0	0.0	(30.0)	(100.0)
Compañías Finan. Comerc.	0.0	0.0	0.0	0.0
B. LARGO PLAZO	5,797.0	0.0	0.0	(25.1)	(0.4)	1,839.3	46.5
Bancos	5,797.0	0.0	0.0	(25.1)	(0.4)	1,839.3	46.5
Corfinancieras	0.0	0.0	0.0	0.0
Compañías Finan. Comerc.	0.0	0.0	0.0	0.0

1/ BANCOLDEX, FEN, FINDETER, FOGAFIN, ICETEX Y BANCO DE LA REPUBLICA

Fuente: Informes de los Intermediarios Financieros y Subgerencia de Estudios Económicos del Banco de la República

Gráfico 15
ENDEUDAMIENTO EXTERNO DEL SISTEMA FINANCIERO *
SALDO UTILIZADO / CUPO

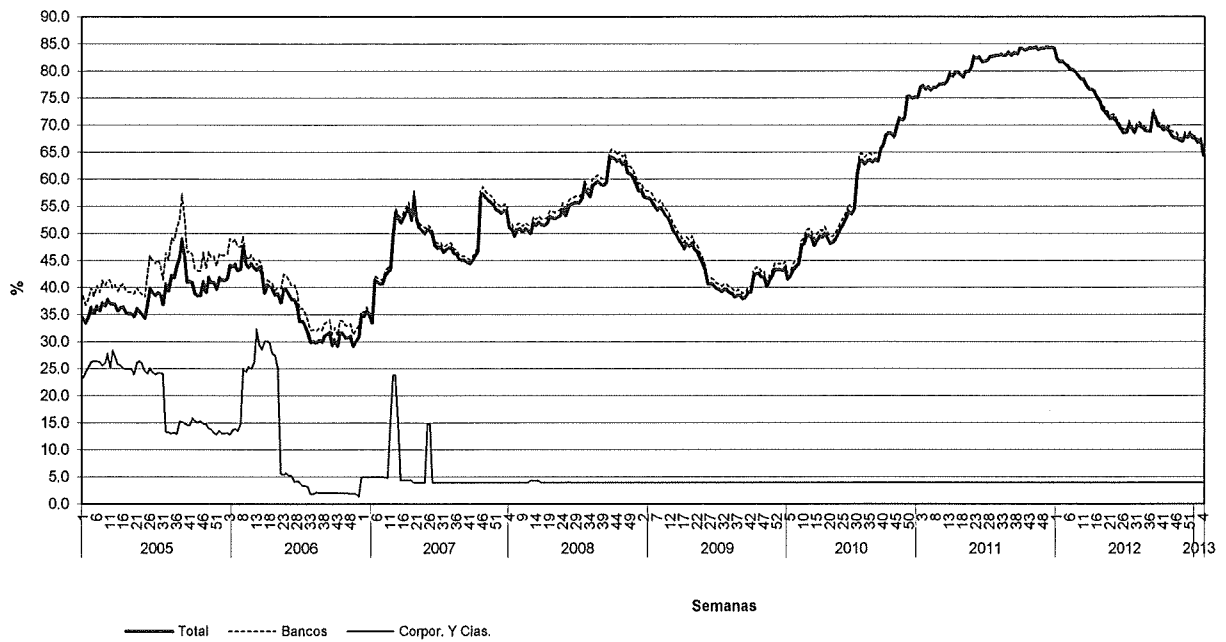

Desde enero de 2007 no se incluyen los cupos de endeudamiento de entidades en liquidación. Las cifras de compañías y corporaciones financieras desde esa fecha correspondían a entidades en liquidación.

Gráfico 16
ENDEUDAMIENTO EXTERNO DEL SISTEMA FINANCIERO *
SALDO UTILIZADO POR PLAZOS

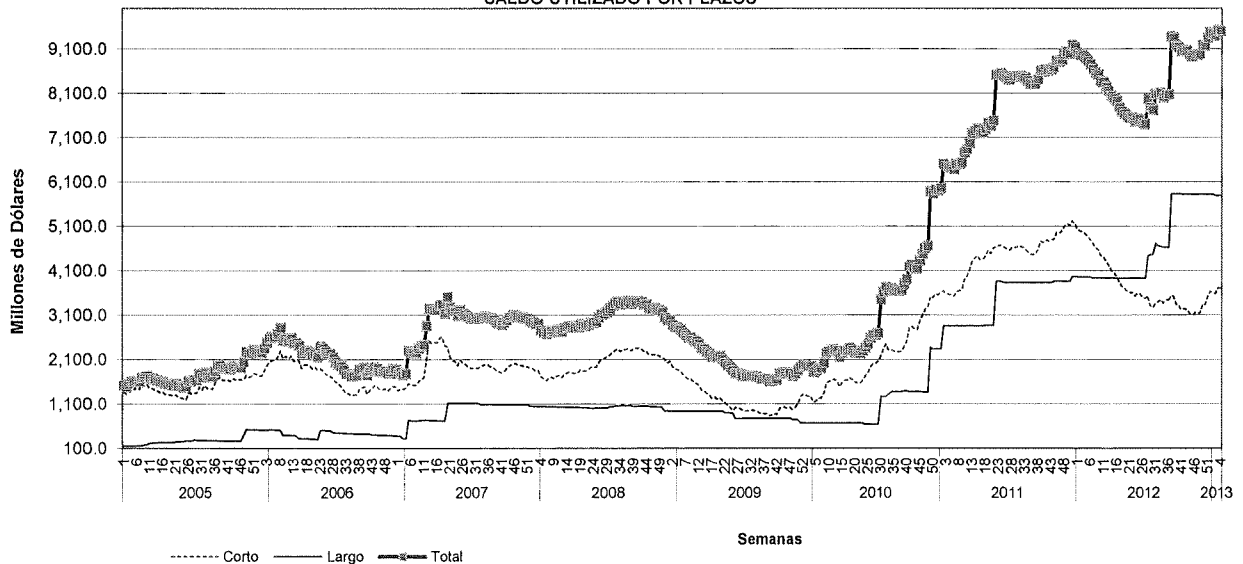

* No Incluye Banco de la República, ICETEX, Bancoldex, Findeter, FEN y Fogafin.

Nota: Para algunas líneas de crédito el cupo corresponde al saldo utilizado y no a un cupo asignado

Fuente: Banco de la República.

ANEXOS

I. AGREGADOS MONETARIOS Y CREDITICIOS

A. Base Monetaria (Promedio)

CUADRO No A1
COMPONENTES DE LA BASE MONETARIA
(Promedios semanales sobre saldos diarios)

(Miles de millones de pesos y porcentajes)

Concepto	Promedios			VARIACIONES								
	enero 28	enero 27	enero 25	SEMANTAL			CORRIDO AÑO			ANUAL		
	2011	2012	2013	2011	2012	2013	2011	2012	2013	2011	2012	2013
I. BASE MONETARIA (A+B)	42,160	46,980	52,232	0.0	(3.7)	(0.0)	(4.1)	(7.0)	(4.6)	16.3	11.4	11.2
A. EFECTIVO	27,047	30,181	31,756	(2.6)	(2.8)	(3.0)	(7.9)	(8.5)	(8.0)	16.2	11.6	5.2
B. RESERVA SISTEMA FINANCIERO	15,113	16,798	20,476	5.0	(5.4)	4.9	3.5	(4.1)	1.1	16.5	11.2	21.9
1. EFECTIVO. CAJA SIST. FINANCIERO	7,618	8,730	9,809	(0.6)	(1.9)	0.6	6.0	8.4	12.8	15.5	14.6	12.4
2. DEPTOS. EN BCO. REPUBLICA ^{1/}	7,495	8,069	10,667	11.5	(9.0)	9.3	1.1	(14.7)	(7.6)	17.6	7.7	32.2

^{1/} Corresponde a cuentas corrientes del sistema financiero en el Banco de la República.
Fuente: Banco de la República.

CUADRO No A2

COEFICIENTES DE PREFERENCIA POR EFECTIVO Y RESERVA MONETARIA

Concepto	Promedios			VARIACIONES								
	enero 28	enero 27	enero 25	SEMANTAL			CORRIDO AÑO			ANUAL		
	2011	2012	2013	2011	2012	2013	2011	2012	2013	2011	2012	2013
I. MULTIPLICADOR ^{1/}	1.336	1.316	1.282	(1.7)	2.6	(0.6)	(5.4)	(4.4)	(5.8)	1.5	(1.5)	(2.6)
II. EFECTIVO / CTAS. CTES. (e)	92.4	95.4	90.2	(1.9)	(3.0)	(4.5)	2.9	5.5	4.6	(3.1)	3.2	(5.4)
III. RESERVA / CTAS. CTES. (r)	51.6	53.1	58.1	5.8	(5.7)	3.3	15.6	10.7	15.0	(2.8)	2.8	9.5

^{1/} Multiplicador = $(1 + e) / (e + r)$
Fuente: Banco de la República.

B. MEDIOS DE PAGO (PROMEDIOS)

CUADRO No A3
MEDIOS DE PAGO Y SUS DETERMINANTES
(Promedios semanales sobre saldos diarios)

(Miles de millones de pesos y porcentajes)

Concepto	Promedios			VARIACIONES								
	enero 28	enero 27	enero 25	SEMANTAL			CORRIDO AÑO			ANUAL		
	2011	2012	2013	2011	2012	2013	2011	2012	2013	2011	2012	2013
I. MEDIOS DE PAGO	56,323	61,829	66,971	(1.7)	(1.3)	(0.6)	(9.2)	(11.0)	(10.2)	18.1	9.8	8.3
II. BASE MONETARIA	42,160	46,980	52,232	0.0	(3.7)	(0.0)	(4.1)	(7.0)	(4.6)	16.3	11.4	11.2
III. MULTIPLICADOR	1.336	1.316	1.282	(1.7)	2.6	(0.6)	(5.4)	(4.4)	(5.8)	1.5	(1.5)	(2.6)

Fuente: Banco de la República. Cálculos con información de los formatos 281 y 442 de la Superintendencia Financiera

CUADRO No A4
COMPONENTES DE LOS MEDIOS DE PAGO
(Promedios semanales sobre saldos diarios)

(Miles de millones de pesos y porcentajes)

	Promedios			VARIACIONES								
	enero 28	enero 27	enero 25	SEMANTAL			CORRIDO AÑO			ANUAL		
	2011	2012	2013	2011	2012	2013	2011	2012	2013	2011	2012	2013
I. MEDIOS DE PAGO (A+B)	56,323	61,829	66,971	(1.7)	(1.3)	(0.6)	(9.2)	(11.0)	(10.2)	18.1	9.8	8.3
A. EFECTIVO	27,047	30,181	31,756	(2.6)	(2.8)	(3.0)	(7.9)	(8.5)	(8.0)	16.2	11.6	5.2
1. Moneda fuera sist. financiero 1/	27,013	30,153	31,723	(2.6)	(2.8)	(3.0)	(7.9)	(8.4)	(8.0)	16.1	11.6	5.2
2. Depositos de particulares 2/	33	29	34	3.6	3.3	(25.3)	(29.3)	(62.6)	18.0	394.8	(14.6)	17.5
B. CUENTAS CORRIENTES	29,276	31,648	35,216	(0.8)	0.2	1.6	(10.5)	(13.3)	(12.1)	19.9	8.1	11.3
II. EFECTIVO / M1	48.0%	48.8%	47.4%									
III. CUENTAS CORRIENTES / M1	52.0%	51.2%	52.6%									

1/ Incluye: billetes en circulación + moneda en tesorería - caja del sistema financiero.

2/ Corresponde a cuentas corrientes de entidades especiales en el Banco de la República.

Fuente: Banco de la República. Cálculos con información de los formatos 281 y 442 de la Superintendencia Financiera

C. OTROS AGREGADOS (PROMEDIOS)

CUADRO No A5
PROMEDIOS MOVILES DE ORDEN 4

(Miles de millones de pesos y porcentajes)

Concepto	Saldo Promedio a enero 25 2013	VARIACIONES								
		SEMANAL			CORRIDO AÑO			ANUAL		
		2011	2012	2013	2011	2012	2013	2011	2012	2013
BASE	52,346	(0.6)	(1.8)	(2.3)	(2.0)	(1.3)	6.5	14.8	13.3	7.9
M1	68,125	(1.5)	(2.7)	(2.4)	(4.4)	(4.6)	2.8	17.1	9.6	7.7
CUASIDINEROS /1	196,808	0.4	0.5	(0.2)	1.4	2.9	21.3	6.3	23.2	17.9
M2	264,934	(0.2)	(0.4)	(0.8)	(0.3)	0.7	15.9	9.3	19.2	15.1
M3	294,969	(0.2)	(0.3)	(0.6)	0.1	0.9	15.5	10.5	18.0	14.4
CARTERA BANCOS Y CORFINANCIERAS ML 2/	200,562	0.2	0.0	(0.1)	0.2	0.2	15.2	15.2	22.1	15.0
CARTERA TOTAL 3/	217,251	0.2	(0.0)	(0.1)	0.3	0.2	15.5	13.7	21.8	15.3

1/ Incluye depósitos de ahorro en la banca, certificados de depósito a término de bancos y corporaciones financieras, captaciones de las compañías de financiamiento comercial y de los organismos cooperativos.

2/ La Superintendencia Financiera mediante Resolución 0856 del 23 de mayo de 2006, autorizó la cesión de activos y pasivos de Corficolombiana al Banco de Bogotá, la cual se efectuó el 5 de junio de 2006. A partir de las estadísticas publicadas con fecha a junio 16 de 2006 la información de Bancos y Corfinancieras se presenta consolidada. No incluye FEN.

3/ La cartera incluye crédito de consumo, comercial e hipotecario, vigente y vencida, neta de provisiones y de los derechos de recompra de cartera negociada.

A partir de Octubre 24 de 2008, las cifras de M3 y la cartera del Sistema Financiero, se recalcularon, para incluir nuevas entidades y Cuentas de Depósito.

Fuente: Banco de la República. Cálculos con información de los formatos 281 y 442 de la Superintendencia Financiera

CUADRO No A6
PROMEDIOS MOVILES DE ORDEN 13

Concepto	Saldo Promedio a enero 25 2013	VARIACIONES								
		SEMANAL			CORRIDO AÑO			ANUAL		
		2011	2012	2013	2011	2012	2013	2011	2012	2013
BASE	51,016	0.7	0.8	0.7	4.4	3.2	11.5	14.5	13.4	8.0
M1	67,168	0.6	0.2	0.4	4.8	2.1	8.5	16.3	12.3	6.3
CUASIDINEROS /1/	194,753	0.2	0.5	0.3	0.7	2.1	22.4	5.8	20.7	19.8
M2	261,921	0.3	0.4	0.3	1.9	2.1	18.5	8.7	18.2	16.0
M3	291,369	0.3	0.4	0.4	2.2	2.1	17.6	10.1	17.3	15.2
CARTERA BANCOS Y CORFINANCIERAS ML 2/	199,532	0.2	0.3	0.2	1.2	1.3	17.1	14.6	21.6	15.6
CARTERA TOTAL 3/	215,973	0.3	0.3	0.2	1.3	1.3	17.3	13.1	21.3	15.8

1/ Incluye depósitos de ahorro en la banca, certificados de depósito a término de bancos y corporaciones financieras, captaciones de las compañías de financiamiento comercial y de los organismos cooperativos.

2/ La Superintendencia Financiera mediante Resolución 0856 del 23 de mayo de 2006, autorizó la cesión de activos y pasivos de Corficolombiana al Banco de Bogotá, la cual se efectuó el 5 de junio de 2006. A partir de las estadísticas publicadas con fecha a junio 16 de 2006, la información de Bancos y Corfinancieras se presenta consolidada. No incluye FEN.

3/ La cartera incluye crédito de consumo, comercial e hipotecario, vigente y vencida, neta de provisiones y de los derechos de recompra de cartera negociada.

A partir de Octubre 24 de 2008, las cifras de M3 y la cartera del Sistema Financiero, se recalcularon, para incluir nuevas entidades y Cuentas de Depósito.

Fuente: Banco de la República. Cálculos con información de los formatos 281 y 442 de la Superintendencia Financiera

**GRAFICO A1
MEDIOS DE PAGO Y BASE MONETARIA
(VARIACION ANUAL)**

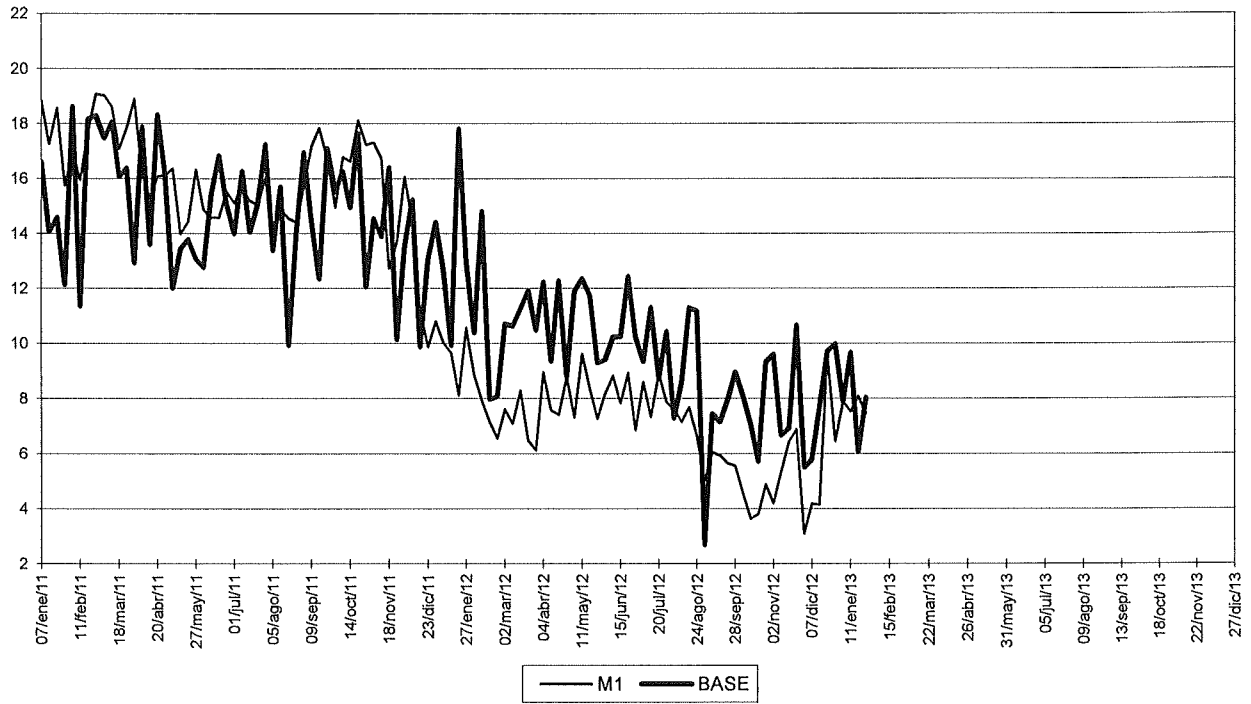

Fuente: Banco de la República. Cálculos con información de los formatos 281 y 442 de la Superintendencia Financiera

**GRAFICO A2
MULTIPLICADOR DE M1**

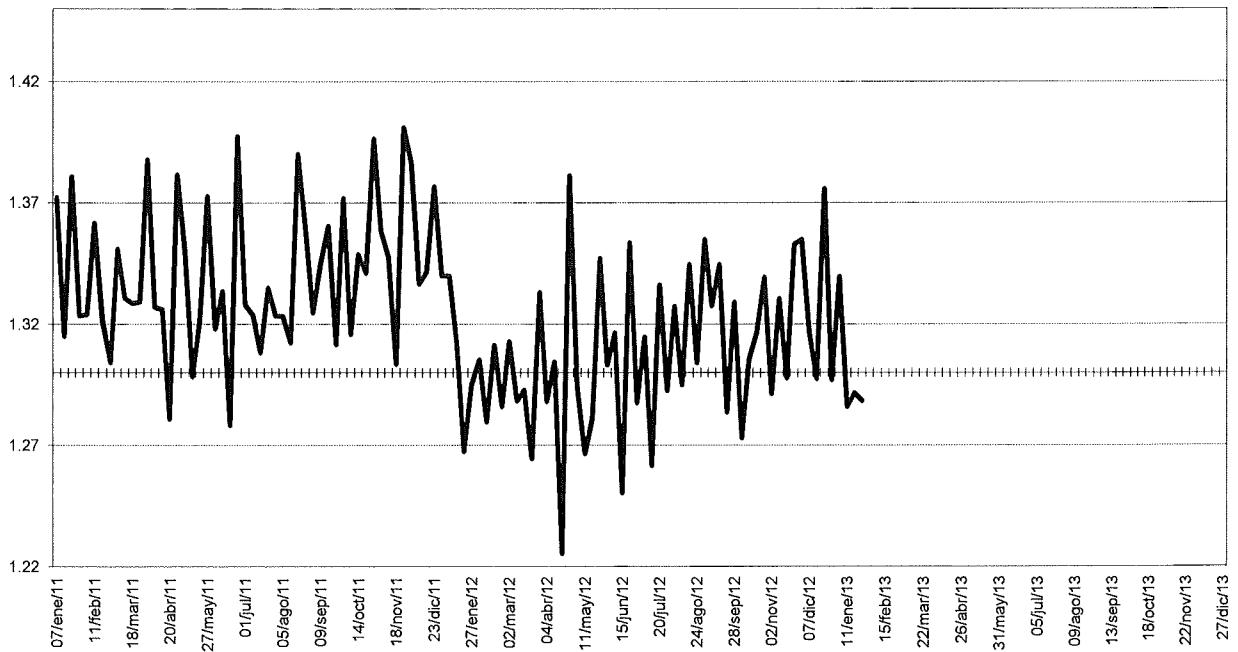

Fuente: Banco de la República. Cálculos con información de los formatos 281 y 442 de la Superintendencia Financiera

GRAFICO A3
CUASIDINEROS
PROMEDIOS MOVILES DE ORDEN 4
(VARIACIONES ANUALES)

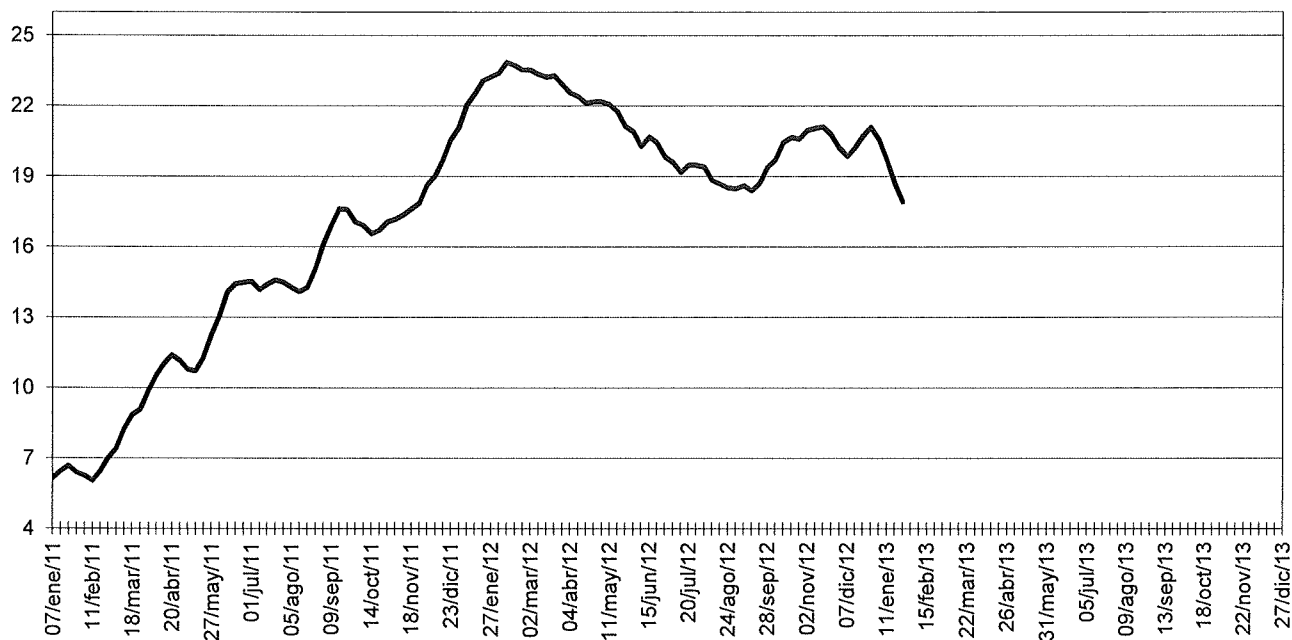

Fuente: Banco de la República. Cálculos con información de los formatos 281 y 442 de la Superintendencia Financiera

GRAFICO A4
OFERTA MONETARIA AMPLIADA- M2
PROMEDIOS MOVILES DE ORDEN 4
(VARIACIONES ANUALES)

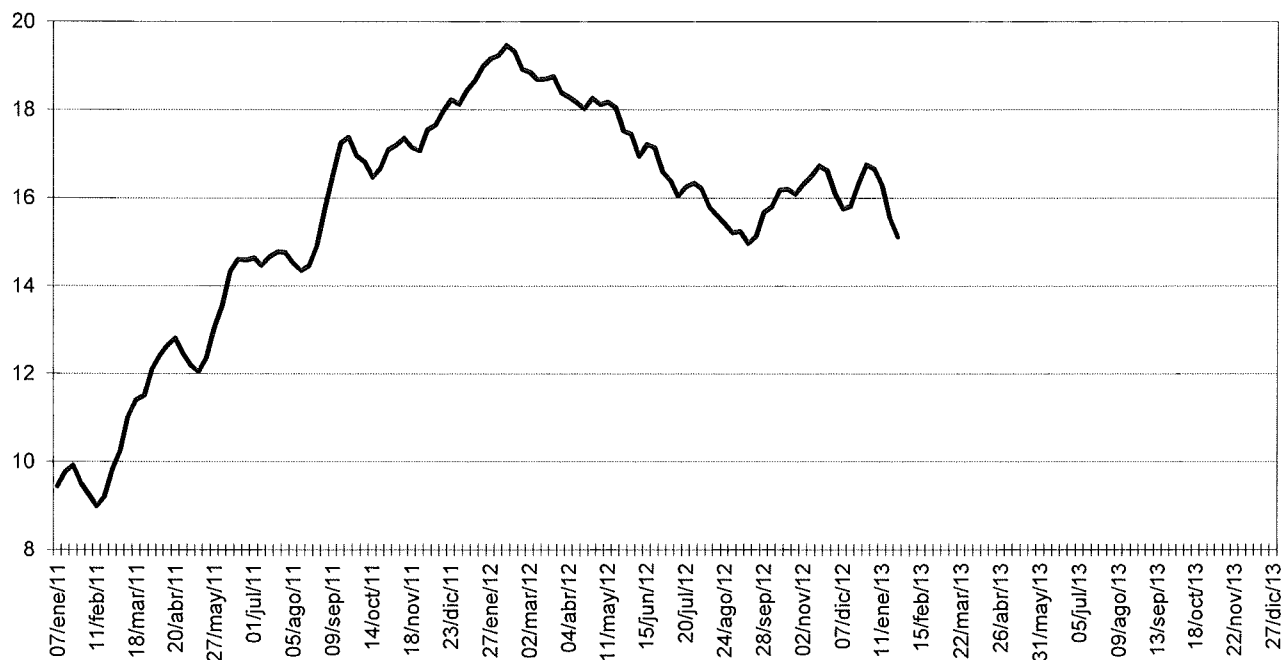

Fuente: Banco de la República. Cálculos con información de los formatos 281 y 442 de la Superintendencia Financiera

D. Otras Estadísticas

CUADRO No A7

DEPOSITOS EN CUENTA CORRIENTE DEL SISTEMA BANCARIO

(Miles de millones de pesos y porcentajes)

Concepto	Saldo a enero 25 2013	Part.	VARIACIONES								
			SEMANAL			CORRIDO AÑO			ANUAL		
			2011	2012	2013	2011	2012	2013	2011	2012	2013
TOTAL CUENTAS CORRIENTES	34,893	100.0	(1.7)	1.2	4.0	(5.8)	(7.4)	(7.1)	19.6	8.0	13.7
A. Privados	33,228	95.2	(5.6)	(1.2)	(4.8)	(11.8)	(9.2)	(6.6)	10.9	17.0	6.3
1. Nacionales	26,772	76.7	0.0	0.0	0.0	0.0	0.0	0.0	0.0	0.0	0.0
2. Extranjeros	6,456	18.5	(5.6)	(1.2)	(4.8)	(11.8)	(9.2)	(6.6)	10.9	17.0	6.3
B. Oficiales	1,665	4.8	(3.9)	(4.0)	2.6	(3.2)	(2.6)	(15.6)	(1.4)	(2.3)	25.4

Fuente: Banco de la República. Cálculos con información de los formatos 281 y 442 de la Superintendencia Financiera

CUADRO A8

CARTERA NETA DE BANCOS Y CORFINANCIERAS /1

(Miles de millones de pesos y porcentajes)

	Saldo a enero 25 2013	Part.	VARIACIONES								
			SEMANAL			CORRIDO AÑO			ANUAL		
			2011	2012	2013	2011	2012	2013	2011	2012	2013
I. MONEDA NACIONAL	200,826	100.00	0.2	0.2	0.0	0.1	0.0	(0.6)	15.3	21.9	14.9
A. PRIVADOS	193,672	96.44	0.3	0.2	0.0	0.1	0.0	(0.6)	15.8	22.6	15.0
1. Nacionales	157,310	78.33	0.4	0.2	(0.0)	0.3	0.2	(0.7)	16.2	22.5	14.3
2. Extranjeros	36,363	18.11	(0.3)	0.2	0.2	(0.8)	(0.6)	(0.2)	13.9	23.2	17.9
B. OFICIALES	7,154	3.56	0.1	(0.3)	0.2	(0.4)	(0.2)	(0.3)	5.6	5.9	13.2
II. MONEDA EXTRANJERA	16,371	100.00	(0.5)	0.2	1.2	(0.8)	(4.9)	3.0	118.2	34.7	20.9
A. PRIVADOS	16,366	99.97	(0.5)	0.2	1.2	(0.8)	(4.9)	3.0	118.2	34.8	20.8
1. Nacionales	14,141	86.38	(2.4)	0.5	1.2	(0.4)	(5.1)	3.5	119.4	45.6	26.2
2. Extranjeros	2,226	13.59	6.5	(1.0)	0.9	(2.1)	(3.8)	0.3	114.4	(0.8)	(4.7)
B. OFICIALES	5	0.03	0.5	(1.1)	8.7	(5.6)	(7.2)	7.6	33.4	(54.9)	133.9
III. TOTAL	217,197	100.00	0.2	0.2	0.1	(0.0)	(0.3)	(0.3)	19.0	22.8	15.3
A. PRIVADOS	210,039	96.70	0.2	0.2	0.1	0.0	(0.3)	(0.3)	19.6	23.5	15.4
1. Nacionales	171,450	78.94	0.2	0.3	0.1	0.2	(0.2)	(0.3)	19.8	24.0	15.2
2. Extranjeros	38,588	17.77	0.3	0.1	0.2	(0.9)	(0.8)	(0.2)	18.6	21.1	16.3
B. OFICIALES	7,158	3.30	0.1	(0.3)	0.2	(0.4)	(0.2)	(0.3)	5.6	5.8	13.3

1) A partir de la semana 14 de 2011, este cuadro se presenta para la cartera neta con leasing financiero. Antes la información no incluía el leasing. A partir de las estadísticas publicadas con fecha a junio 16 de 2006, la información de Bancos y Corfinancieras se presenta consolidada. No incluye FEN

A partir de Octubre 24 de 2008, las cifras de M3 y la cartera del Sistema Financiero, se recalcularon, para incluir nuevas entidades y Cuentas de Depósito.

Fuente: Banco de la República. Cálculos con información de los formatos 281 y 442 de la Superintendencia Financiera

E. Posición de Encaje del sistema financiero

CUADRO A9
POSICION DE ENCAJE DEL SISTEMA FINANCIERO 1/
(miles de millones de pesos)

Período de encaje Requerido	21-nov al 04-dic de 2012	05-dic al 18-dic de 2012
Período de encaje Disponible	12-dic al 25-dic de 2012	26-dic de 2012 al 08-ene de 2013
ENTIDADES		
I. Requerido de encaje Total		
Bancos + Corfinancieras	17.936,1	18.270,9
Cias de Financiamiento Cial.	378,5	375,1
Organismos Cooperativos *	113,5	113,8
Entidades Financieras Especiales	2,4	2,4
Total Sistema Financiero	18.430,5	18.762,3
II. Disponible de encaje Total		
Bancos + Corfinancieras	18.655,6	19.612,1
Cias de Financiamiento Cial.	434,8	435,9
Organismos Cooperativos *	130,5	127,5
Entidades Financieras Especiales	5,0	4,2
Total Sistema Financiero	19.225,9	20.179,7
III. Posición de encaje		
Bancos + Corfinancieras	719,5	1.341,1
Cias de Financiamiento Cial.	56,3	60,9
Organismos Cooperativos	17,0	13,7
Entidades Financieras Especiales	2,7	1,8
Total Sistema Financiero	795,5	1.417,5

Datos provisionales, sujetos a revisión.

*Incluye los Organismos Cooperativos de Grado Superior y las Cooperativas Financieras.

1/ Con la Resolución Externa 05 del 20 de junio de 2008 de la Junta Directiva del Banco de la República, se elimina el Encaje Marginal a partir de la bisemana que inicia el período de cómputo del disponible el 3 de septiembre de 2008.

Fuente: Cálculos realizados por la Subgerencia de Estudios Económicos -Banco de la República- con base en el formato 443 creado por la Superintendencia Financiera de Colombia según Circular Externa 003 de enero 24 de 2008 y modificado por la circular 038 de agosto de 2008.

II. SECTORIZACION DE LA BASE MONETARIA

CUADRO No A10

ORIGEN DE LA BASE MONETARIA

(Miles de millones de pesos y porcentajes)

Concepto	Saldo a enero 25 2013	VARIACIONES					
		SEMANAL		CORRIDO AÑO		ANUAL	
		ABS	%	ABS	%	ABS	%
BASE MONETARIA-FUENTES-	51,606	(253)	(0.5)	(4,857)	(8.6)	3,835	8.0
A. RESERVAS INTERNACIONALES NETAS /1	67,147	616	0.9	795	1.2	6,779	11.2
B. CREDITO INTERNO NETO	(10,086)	(495)	5.2	(5,397)	115.1	(4,388)	77.0
1. TESORERIA	(16,864)	(2,503)	17.4	(8,863)	110.8	(4,841)	40.3
2. RESTO DEL SECTOR PUBLICO	(0)	(0)	1.9	0	(1.3)	(0)	393.4
3. SISTEMA FINANCIERO	6,607	2,006	43.6	3,423	107.5	465	7.6
a. BANCOS Y CORFINANCIERAS	4,967	1,885	61.2	3,169	176.1	238	5.0
b. OTROS INTERMEDIARIOS	1,639	121	8.0	255	18.4	227	16.1
4. ACTIVOS CON EL SECTOR PRIVADO /2	172	1	0.8	43	33.4	(12)	(6.4)
C. OTROS ACTIVOS NETOS	307	8	2.5	120	64.5	247	408.8
D. CUENTAS PATRIMONIALES	5,762	382	7.1	375	7.0	(1,197)	(17.2)
TASA REPRESENTATIVA DE MERCADO	1,779.7	12	0.7	8	0.5	(22)	(1.2)

1/ A partir de septiembre 17 de 2004, se utilizan las Reservas Internacionales Netas como fuente de la Base Monetaria.

2/ Incluye los depósitos por endeudamiento externo y por prefinanciación de exportaciones establecidos en la Resoluciones Externas 2 y 18 de 2007 de la Junta Directiva del Banco de la República

A partir de Octubre 24 de 2008, las cifras de M3 y la cartera del Sistema Financiero, se recalcularon, para incluir nuevas entidades y Cuentas de Depósito.

Fuente: Banco de la República.

CUADRO No A11
CREDITO NETO BANCOS Y CORPORACIONES FINANCIERAS

(Miles de millones de pesos y porcentajes)

Concepto	Saldo a enero 25 2013	VARIACIONES					
		SEMANAL		CORRIDO AÑO		ANUAL	
		ABS	%	ABS	%	ABS	%
CREDITO NETO BANCOS Y CORFINANCIERAS	4,967	1,885	61.2	3,169	176.1	238	5.0
A. CRED BRUTO BANCOS Y CORFINANCIERAS	4,970	1,733	53.5	2,568	106.9	75	1.5
a. OMAS DE EXPANSION 1/	4,965	1,732	53.6	2,568	107.1	72	1.5
b. OTROS CREDITOS 2/	5	1	18.1	0	1.7	3	115.7
B. PASIVOS BANCOS Y CORFINANCIERAS	3	(153)	(98.0)	(601)	(99.5)	(162)	(98.1)
a. OMAS DE CONTRACCION 3/	0	0	---	0	---	0	---
b. DEPOSITOS DE CONTRACCIÓN 4/	1	(153)	(99.4)	(599)	(99.8)	(162)	(99.4)
c. OTROS PASIVOS 5/	2	(0)	(5.4)	(1)	(40.6)	(0)	(10.5)
ITEM DE MEMORANDO							
DEPOS.DE BANCOS Y CORFINANCIERAS EN.B.R 6/	9,991	725	7.8	(2,120)	(17.5)	1,198	13.6

1/ Corresponde a las operaciones REPO

2/ Incluye otros cupos; damnificados del terrorismo, inundación y otros créditos en moneda extranjera.

3/ Corresponde a las operaciones de contracción monetaria realizadas a través de la venta temporal de títulos.

4/ A partir del 2 de abril de 2007 refleja el saldo de los depósitos remunerados no constitutivos de encaje, que el Banco de la República activó como mecanismo de contracción monetaria.

5/ Incluye otros pasivos en moneda nacional y en moneda extranjera

6/ No incluye el saldo de los depósitos remunerados no constitutivos de encaje.

A partir de Octubre 24 de 2008, las cifras de M3 y la cartera del Sistema Financiero, se recalcularon, para incluir nuevas entidades y Cuentas de Depósito.

Fuente: Banco de la República.

CUADRO No A12

CREDITO NETO A CIAS. FTO. COM., ORG. COOP., FONDO DE GARANTIAS Y OTROS
INTERMEDIARIOS FINANCIEROS 1/

(Miles de millones de pesos y porcentajes)

Concepto	Saldo a enero 25 2013	VARIACIONES					
		SEMANAL		CORRIDO AÑO		ANUAL	
		ABS	%	ABS	%	ABS	%
CREDITO NETO OTROS INTERMED.	1,639	121	8.0	255	18.4	227	16.1
A. CREDITO NETO A CIAS DE FIN. Y A COOP.	38	1	2.2	5	15.4	26	215.3
1. CREDITO BRUTO	39	1	3.0	6	17.8	26	193.0
a. OMAS DE EXPANSION	36	1	3.2	6	19.7	26	252.5
b. OTROS CREDITOS	3	0	0.0	0	0.3	0	0.6
2. PASIVOS	1	0	60.0	1	---	(0)	(33.3)
a. OMAS DE CONTRACCION	0	0	---	0	---	0	---
b. DEPOSITOS DE CONTRACCIÓN 2/	1	0	60.0	1	---	(0)	(33.3)
c. OTROS PASIVOS	0	0	59.1	0	---	(0)	(42.3)
B. CREDITO NETO FDO.GARANTIAS	-3	1	(18.5)	6	(63.1)	2	(37.7)
1. CREDITO BRUTO FDO GARANT	0	0	---	0	---	0	---
2. PASIVOS FONDO GARANTIAS	3	(1)	(18.5)	(6)	(63.1)	(2)	(37.7)
a. OMAS DE CONTRACCION	0	0	---	0	---	0	---
b. OTROS PASIVOS FDO GARAN	3	(1)	(18.5)	(6)	(63.1)	(2)	(37.7)
C. CREDITO NETO OTROS INTER 3/	1,604	120	8.1	244	17.9	199	14.2
1. CREDITO BRUTO OTROS INTE	1,707	105	6.6	243	16.6	182	11.9
a. OMAS DE EXPANSION	311	94	43.3	210	206.1	52	20.0
b. FIDEICOMISO FDO. PENSIONAL 4/	1,395	11	0.8	34	2.5	130	10.3
c. OTROS CREDITOS	0	0	51.7	(0)	(55.7)	0	2.8
2. PASIVOS OTROS INTERMEDI	103	(15)	(12.4)	(1)	(0.7)	(17)	(14.3)
a. OMAS DE CONTRACCION	0	0	---	---	---	---	---
b. DEPOSITOS DE CONTRACCIÓN 2/	23	(14)	(37.2)	(24)	(50.9)	6	37.2
c. OTROS PASIVOS	80	(1)	(1.3)	23	40.3	(23)	(22.6)
ITEM DE MEMORANDO							
DEPOS.DE LOS OTROS INTERM EN.B.R 5/	453	5	1.0	(4)	(0.8)	(4)	(0.8)

1/ A partir del 7 de febrero de 2003, se presenta por separado el crédito neto a las Compañías de Financiamiento Comercial y Organismos Cooperativos de Grado Superior de Carácter Financiero.

2/ A partir del 2 de abril de 2007 refleja el saldo de los depósitos remunerados no constitutivos de encaje, que el Banco de la República activó como mecanismo de contracción monetaria.

3/ Incluye Entidades Fiduciarias, Comisionistas de Bolsa, Compañías de Seguros, Fondos de Pensiones y Cesantías y otros auxiliares financieros que posean cuentas de depósito en el Banco de la República.

4/ A partir de Octubre 21/96 incluye fondos de reservas pensionales trasladados por el B. de la R. a Entidades Fiduciarias.

5/ No incluye el saldo de los depósitos remunerados no constitutivos de encaje.

A partir de Octubre 24 de 2008, las cifras de M3 y la cartera del Sistema Financiero, se recalcularon, para incluir nuevas entidades y Cuentas de Depósito.

Fuente: Banco de la República.

CUADRO No A13
PRINCIPALES PASIVOS DEL BANCO DE LA REPUBLICA

(Miles de millones de pesos y porcentajes)

Concepto	Saldo a enero 25 2013	VARIACIONES					
		SEMANTAL		CORRIDO AÑO		ANUAL	
		ABS	%	ABS	%	ABS	%
PRINCIPALES PASIVOS BCO.REP.	23,347	2,887	14.1	9,536	69.0	5,433	30.3
A. DEPOSITOS M/N TESORERIA	17,583	2,505	16.6	9,161	108.8	6,631	60.5
B. OBLIGACIONES EXTERNAS L.P	1	0	0.7	0	0.5	(0)	(1.2)
C. CUENTAS PATRIMONIALES	5,762	382	7.1	375	7.0	(1,197)	(17.2)
1. PERDIDAS Y GANANCIAS	-63	286	(82.0)	277	(81.5)	(182)	(152.7)
2. CAPITAL Y RESERVAS	2,289	0	0.0	0	0.0	(149)	(6.1)
3. RESERVA ESTABIL.MONET Y CAMBIARIA	108	0	0.0	0	0.0	(212)	(66.3)
4. SUPERAVIT X LIQUI. C.E.C.	453	0	0.0	0	0.0	0	0.0
5. RESULTADOS DE EJERCICIOS ANTERIORES	-341	(341)		(341)		16	(4.4)
6. SUPERAVIT PATRIMONIAL	3,315	437	15.2	439	15.3	(669)	(16.8)
a. AJUSTE DE CAMBIOS	2,180	437	25.0	307	16.4	(785)	(26.5)
b. OTRAS CUENTAS PATRIMONIALES	1,135	0	0.0	132	13.2	116	11.4

Fuente: Banco de la República.

III. RESERVAS INTERNACIONALES

CUADRO A14
RESERVAS INTERNACIONALES NETAS

Concepto	(Millones de US\$)			
	2012	ACUMULADO AÑO HASTA		
		ENERO 28 2011	ENERO 27 2012	ENERO 25 2013*
I. SALDO RESERVAS BRUTAS	37,474.1	28,877.7	33,505.2	37,738.2
II. PASIVOS A CORTO PLAZO	7.5	10.4	2.3	7.5
III. SALDO RESERVAS NETAS (I-II) 1/	37,466.6	28,867.3	33,502.9	37,728.8
IV. VARIACION RESERVAS				
Brutas	5,171.2	414.2	1,202.2	282.1
Netas	5,166.2	415.4	1,202.5	282.1

(*): Cifras provisionales, sujetas a revisión.

NOTA: El 7 de agosto de 2009 la Junta de Gobernadores del Fondo Monetario Internacional (FMI) aprobó una asignación general de Derechos Especiales de Giro (DEG) por US\$280 mil millones y una asignación especial por US\$33 mil millones, las cuales se harían efectivas el 28 de agosto y el 9 de septiembre de 2009, respectivamente. Dichas asignaciones se distribuirían según la cuota de participación de cada país miembro. En el caso de Colombia, la asignación general incrementó las reservas internacionales en US\$897 millones el 28 de agosto de 2009 y la asignación especial, en US\$79 millones el 9 de septiembre de 2009.

1/ Las obligaciones del Banco de la República con la Dirección del Tesoro Nacional y otras entidades no son consideradas como pasivos de corto plazo. Por lo tanto, todo cambio en los depósitos en moneda extranjera de la Tesorería en el Banco de la República afecta la variación en el saldo de las reservas internacionales.

CUADRO A14 - A
Operaciones de Compra - Venta de Divisas del Banco de la República
(Millones de Dólares)

Concepto	2010	2011				2011 Acum Ene-Dic	2012				Acum Ene-Dic
		TRIM I	TRIM II	TRIM III	TRIM IV		TRIM I	TRIM II	TRIM III	TRIM IV	
Compras	3,060.0	1,240.0	1,219.9	1,260.0	0.0	3,719.9	779.9	1,180.0	1,419.9	1,464.0	4,843.8
Opciones Put	0.0	0.0	0.0	0.0	0.0	0.0	0.0	0.0	0.0	0.0	0.0
Para Acumulación de Reservas Internacionales	0.0	0.0	0.0	0.0	0.0	0.0	0.0	0.0	0.0	0.0	0.0
Para el Control de la Volatilidad	0.0	0.0	0.0	0.0	0.0	0.0	0.0	0.0	0.0	0.0	0.0
Subastas de Compra Directa	3,060.0	1,240.0	1,219.9	1,260.0	0.0	3,719.9	779.9	1,180.0	1,419.9	1,464.0	4,843.8
Intervención Discrecional	0.0	0.0	0.0	0.0	0.0	0.0	0.0	0.0	0.0	0.0	0.0
Ventas	0.0	0.0	0.0	0.0	0.0	0.0	0.0	0.0	0.0	0.0	0.0
Opciones Call	0.0	0.0	0.0	0.0	0.0	0.0	0.0	0.0	0.0	0.0	0.0
Para el Control de la Volatilidad	0.0	0.0	0.0	0.0	0.0	0.0	0.0	0.0	0.0	0.0	0.0
Gobierno Nacional	0.0	0.0	0.0	0.0	0.0	0.0	0.0	0.0	0.0	0.0	0.0
Compras Netas	3,060.0	1,240.0	1,219.9	1,260.0	0.0	3,719.9	779.9	1,180.0	1,419.9	1,464.0	4,843.8

*Información mensual en http://www.banrep.gov.co/informes-economicos/ine_rep_comven.htm

Fuente: Banco de la República

CUADRO A15
RESERVAS INTERNACIONALES *

(Millones de US\$ y porcentajes)

Concepto	SALDOS EN:			VARIACIONES			
	31 DE DIC	ENERO 27	ENERO 25	SEMANAL	ACUM. MES	CORRIDO AÑO	
	2012	2012	2013**	ENERO 18 ENERO 25	HASTA ENERO 25	US \$	%
I. RESERVAS BRUTAS	37,474.1	33,505.2	37,736.2	93.5	262.1	262.1	0.7
Divisas en caja, otros 1/	6.9	7.7	10.0	3.1	3.1	3.1	44.9
Oro	553.8	573.2	555.9	(6.6)	2.1	2.1	0.4
DEG	1,131.4	1,149.8	1,130.9	(0.3)	(0.6)	(0.6)	(0.1)
Posición de reservas FMI	392.3	372.4	392.1	(0.1)	(0.2)	(0.2)	(0.1)
Inversión de valores 2/	34,893.5	30,990.7	35,151.3	97.3	257.7	257.7	0.7
Pesos andinos	20.0	20.0	20.0	0.0	0.0	0.0	0.0
Fondo Latinoamericano de Reservas	476.0	391.3	476.0	0.0	0.0	0.0	0.0
II. PASIVOS EXTERNOS DE CORTO PLAZO	7.5	2.3	7.5	(0.0)	(0.0)	(0.0)	(0.4)
Organismos internacionales	0.0	0.0	0.0	0.0	0.0	0.0	-----
Otros	0.0	0.0	0.0	0.0	0.0	0.0	-----
Convenios Internacionales	0.0	0.0	0.0	0.0	0.0	0.0	-----
Tesorería	0.0	0.0	0.0	0.0	0.0	0.0	-----
Otras Entidades	0.0	0.0	0.0	0.0	0.0	0.0	-----
Fondo Latinoamericano de Reservas	0.0	0.0	0.0	0.0	0.0	0.0	-----
Otras Inversiones 3/	7.5	2.3	7.5	(0.0)	(0.0)	(0.0)	(0.4)
III. RESERVAS NETAS (I-II)	37,466.6	33,502.9	37,728.8	93.5	262.1	262.1	0.7

(*) Calculadas a precios de mercado. (-----) No es posible calcular variación o su explicación no es significativa.

(**) Cifras provisionales, sujetas a revisión.

NOTA: El 7 de agosto de 2009 la Junta de Gobernadores del Fondo Monetario Internacional (FMI) aprobó una asignación general de Derechos Especiales de Giro (DEG) por US\$250 mil millones y una asignación especial por US\$33 mil millones, las cuales se harían efectivas el 28 de agosto y el 9 de septiembre de 2009, respectivamente. Dichas asignaciones se distribuirían según la cuota de participación de cada país miembro. En el caso de Colombia, la asignación general incrementó las reservas internacionales en US\$897 millones el 28 de agosto de 2009 y la asignación especial, en US\$79 millones el 9 de septiembre de 2009.

1/ Especies extranjeras en caja y depósitos a la orden en bancos del exterior.

2/ Inversiones en renta fija en el exterior, portafolio en administración, valores por cobrar y convenios internacionales.

3/ Desde enero de 1995, las operaciones de inversión de las reservas internacionales se contabilizan en la fecha de negociación de las mismas, ver nota No.1 del cuadro A14.

Fuente: Banco de la República

INFORMACIÓN DE TASAS DE CAPTACIÓN (1)

Tasa efectiva anual y monto en millones de pesos

FECHA DESDE: 28/01/2013 FECHA HASTA: 01/02/2013

	Bancos (2)		Corporaciones		Compañías		Org. Cooperativos		Coop. Financieras		TOTAL	
	TASA	MONTO	TASA	MONTO	TASA	MONTO	TASA	MONTO	TASA	MONTO	TASA	MONTO
CDT												
A 30 DÍAS	0,64	38.987	0,00	-	0,67	11.670	3,70	741	2,37	3.933	0,81	55.331
ENTRE 31 Y 44 DÍAS	1,68	8.577	0,00	-	1,98	3.192	2,95	150	1,19	1.369	1,71	13.288
A 45 DÍAS	1,17	197	0,00	-	0,76	138	0,00	-	0,00	-	1,00	335
ENTRE 46 Y 59 DÍAS	1,36	598	0,00	-	2,10	217	0,00	-	1,03	56	1,52	871
A 60 DÍAS	1,82	14.353	0,00	-	1,31	1.075	4,10	16	2,56	936	1,83	16.380
ENTRE 61 Y 89 DÍAS	4,20	7.065	0,00	-	2,20	949	4,40	63	2,50	118	3,94	8.196
A 90 DÍAS (*)	4,87	360.838	3,54	3	5,05	79.108	6,20	1.338	5,50	12.597	4,90	439.949
ENTRE 91 Y 119 DÍAS	5,06	209.040	4,66	145	5,67	16.871	6,24	2.210	6,02	1.972	5,12	230.238
A 120 DÍAS	5,38	65.419	0,00	-	5,26	15.652	6,25	790	5,61	3.486	5,38	85.347
ENTRE 121 Y 179 DÍAS	5,22	74.387	5,07	15.122	6,02	10.519	6,63	2.144	5,58	554	5,31	102.726
A 180 DÍAS (*)	5,11	264.458	5,14	22.007	5,38	127.503	5,80	281	6,04	13.689	5,19	413.966
ENTRE 181 Y 359 DÍAS	5,44	390.904	5,26	3.294	6,01	56.539	5,78	269	7,12	7.036	5,54	458.042
A 360 DÍAS (*)	5,38	129.218	4,86	0	5,82	25.335	6,87	102	7,08	9.478	5,45	154.553
SUPERIORES A 360 DÍAS	5,63	329.090	5,74	5.000	5,72	37.660	6,37	276	7,71	2.197	5,65	374.223
CAPTACIONES A TRAVÉS DE CDT POR RED DE OFICINAS	4,93	1.207.936	5,06	343	5,27	270.555	6,03	8.380	5,81	56.811	5,03	1.544.025
CAPTACIONES A TRAVÉS DE CDT POR TESORERÍA	5,43	685.195	5,19	45.229	5,37	115.872	0,00	-	6,60	810	5,41	847.105
CDAT												
A 1 DÍA	0,00	-	0,00	-	0,00	-	0,00	-	0,00	-	0,00	-
ENTRE 2 Y 14 DÍAS	2,25	2.112	0,00	-	0,00	-	0,00	-	0,65	4.237	1,18	6.348
ENTRE 15 Y 29 DÍAS	2,22	896	0,00	-	0,00	-	0,00	-	1,52	974	1,86	1.870
A 30 DÍAS	0,00	-	0,00	-	0,00	-	0,00	-	0,76	4	0,76	4
ENTRE 31 Y 90 DÍAS	1,16	7.761	0,00	-	0,00	-	0,00	-	1,00	0	1,16	7.761
ENTRE 91 Y 180 DÍAS	4,80	291	0,00	-	0,00	-	0,00	-	0,00	-	4,80	291
DE 181 DÍAS EN ADELANTE	5,29	286	0,00	-	0,00	-	0,00	-	0,00	-	5,29	286
CAPTACIONES A TRAVÉS DE CDAT POR RED DE OFICINAS	1,64	11.346	0,00	-	0,00	-	0,00	-	0,81	5.214	1,38	16.560
CAPTACIONES A TRAVÉS DE CDAT POR TESORERÍA	0,00	-	0,00	-	0,00	-	0,00	-	0,00	-	0,00	-

(*) El promedio ponderado total excluye la información de los Organismos Cooperativos de grado Superior, de las Cooperativas Financieras, de las Entidades Financieras Especiales.

(1) Este reporte tiene carácter exclusivamente informativo. El promedio ponderado total incluye la inf. de las entidades financieras especiales, salvo que se especifique otra cosa.

(2) Las tasas de captación para los diferentes plazos de los Bancos son equivalentes a la información de la TBS divulgada anteriormente por la Superintendencia Financiera.

Fuente: Cálculos Banco de la República, formato 441 de la Superintendencia Financiera

A 19
TASAS DE COLOCACION
Tasa efectiva anual y monto en millones de pesos
FECHA DESDE: 21/01/2013 FECHA HASTA: 25/01/2013

	BANCOS		CORPORACIONES		COMPAÑIAS		ORG. COOPERATIVOS		ENTIDADES ESPECIALES		COOP. FINANCIERAS		TOTAL	
	TASA	MONTO	TASA	MONTO	TASA	MONTO	TASA	MONTO	TASA	MONTO	TASA	MONTO	TASA	MONTO
Créditos de Vivienda														
Construcción de Vivienda diferente de VIS (Pesos)	12,26	7.234	0,00	-	0,00	-	0,00	-	0,00	-	0,00	-	12,26	7.234
Construcción de Vivienda diferente de VIS (UVR)	6,78	27.905	0,00	-	0,00	-	0,00	-	0,00	-	0,00	-	6,78	27.905
Construcción de Vivienda VIS (Pesos)	10,90	506	0,00	-	0,00	-	0,00	-	0,00	-	0,00	-	10,90	506
Construcción de Vivienda VIS (UVR)	8,13	10.545	0,00	-	0,00	-	0,00	-	0,00	-	0,00	-	8,13	10.545
Adquisición de Vivienda diferente de VIS (Pesos)	12,41	92.844	0,00	-	15,05	267	0,00	-	12,27	5.806	0,00	-	12,42	99.188
Adquisición de Vivienda diferente de VIS (UVR)	9,33	7.892	0,00	-	0,00	-	0,00	-	8,10	8.810	0,00	-	8,68	16.701
Adquisición de Vivienda VIS (Pesos)	12,82	34.456	0,00	-	13,40	414	0,00	-	12,34	4.202	13,16	694	12,78	39.766
Adquisición de Vivienda VIS (UVR)	9,73	15.113	0,00	-	10,70	184	0,00	-	6,98	5.006	0,00	-	9,08	20.283
Crédito de Consumo														
Entre 31 y 365 días	23,03	39.788	0,00	-	24,00	1.588	0,00	-	11,56	104	22,93	543	23,03	42.024
Entre 366 y 1095 días	23,88	127.290	0,00	-	24,74	3.008	21,72	36	12,84	23	22,11	3.202	23,85	133.559
Entre 1096 y 1825 días	18,60	218.050	0,00	-	20,29	11.900	21,62	65	13,01	28	20,58	8.268	18,75	238.312
A más de 1825 días	16,43	214.795	0,00	-	16,96	9.132	0,00	-	12,95	208	18,26	5.460	16,49	229.504
Microcréditos (Modalidad de Leasing)														
Entre 31 y 365 días	0,00	-	0,00	-	0,00	-	0,00	-	0,00	-	0,00	-	0,00	-
Entre 366 y 1095 días	0,00	-	0,00	-	0,00	-	0,00	-	0,00	-	0,00	-	0,00	-
Entre 1096 y 1825 días	14,71	34	0,00	-	0,00	-	0,00	-	0,00	-	0,00	-	14,71	34
A más de 1825 días	0,00	-	0,00	-	0,00	-	0,00	-	0,00	-	0,00	-	0,00	-
Microcréditos (Diferentes de Leasing)														
Entre 31 y 365 días	30,91	10.046	0,00	-	48,25	815	0,00	-	0,00	-	30,09	61	32,05	10.923
Entre 366 y 1095 días	34,23	43.631	0,00	-	41,77	5.016	24,04	13	0,00	-	33,09	405	34,99	49.065
Entre 1096 y 1825 días	16,20	17.792	0,00	-	26,83	857	20,31	201	0,00	-	32,30	392	17,04	19.242
A más de 1825 días	13,15	9.800	0,00	-	0,00	-	0,00	-	0,00	-	0,00	-	13,15	9.800
Créditos Comerciales (Ordinario)														
Entre 31 y 365 días	11,46	392.714	0,00	-	14,56	102.749	9,27	2.303	0,00	-	17,10	458	12,09	498.224
Entre 366 y 1095 días	11,96	183.541	0,00	-	13,59	12.294	8,91	3.005	0,00	-	15,18	564	12,02	199.402
Entre 1096 y 1825 días	13,57	40.790	0,00	-	12,94	20.952	9,93	5.960	0,00	-	19,85	209	13,07	67.912
A más de 1825 días	11,07	142.593	0,00	-	12,77	9.081	11,57	400	0,00	-	14,24	75	11,18	152.150
Créditos Comerciales (Preferencial o Corporativo)														
Entre 31 y 365 días	8,30	559.075	0,00	-	0,00	-	0,00	-	0,00	-	11,50	340	8,30	559.415
Entre 366 y 1095 días	9,51	50.217	0,00	-	9,46	368	0,00	-	0,00	-	9,44	200	9,51	50.785
Entre 1096 y 1825 días	8,15	138.636	0,00	-	11,40	1.062	0,00	-	0,00	-	0,00	-	8,17	139.698
A más de 1825 días	9,96	70.161	0,00	-	0,00	-	0,00	-	0,00	-	0,00	-	9,96	70.161
Créditos Comerciales (Tesorería)														
Entre 1 y 5 días	7,93	18.745	0,00	-	0,00	-	0,00	-	0,00	-	0,00	-	7,93	18.745
Entre 6 y 14 días	9,87	5.359	0,00	-	0,00	-	0,00	-	0,00	-	0,00	-	9,87	5.359
Entre 15 y 30 días	7,49	248.156	0,00	-	13,87	2.540	0,00	-	0,00	-	0,00	-	7,55	250.696

Fuente: Cálculos Banco de la República, formato 088 de la Superintendencia Financiera de Colombia.

* El promedio ponderado total no incluye las tasas de las Entidades Financieras Especiales excepto el Fondo Nacional de Ahorro.

TASAS DE COLOCACION

Tasa efectiva anual y monto en millones de pesos

FECHA DESDE: 21/01/2013 FECHA HASTA: 25/01/2013

	BANCOS		CORPORACIONES		COMPAÑIAS		ORG. COOPERATIVOS		ENTIDADES ESPECIALES		COOP. FINANCIERAS		TOTAL	
	TASA	MONTO	TASA	MONTO	TASA	MONTO	TASA	MONTO	TASA	MONTO	TASA	MONTO	TASA	MONTO
Tarjetas de Crédito Personas Naturales														
Avances en efectivo	30,53	166.308	0,00	-	30,81	18.480	0,00	-	0,00	0,00	0,00	-	30,56	184.788
Consumos a 1 mes	4,38	138.065	0,00	-	28,81	4.781	0,00	-	0,00	0,00	0,00	-	5,19	142.847
Consumos entre 2 y 6 meses	30,73	135.838	0,00	-	30,79	12.928	0,00	-	0,00	0,00	0,00	-	30,74	148.766
Consumos entre 7 y 12 meses	30,61	78.189	0,00	-	30,78	7.710	0,00	-	0,00	0,00	0,00	-	30,62	85.899
Consumos entre 13 y 18 meses	30,58	9.019	0,00	-	30,77	795	0,00	-	0,00	0,00	0,00	-	30,60	9.814
Consumos a más de 18 meses	28,57	98.018	0,00	-	30,66	4.748	0,00	-	0,00	0,00	0,00	-	28,67	102.766
Tarjetas de Crédito Empresariales														
Avances en efectivo	30,56	17.649	0,00	-	30,75	0	0,00	-	0,00	0,00	0,00	-	30,56	17.650
Consumos a 1 mes	2,77	47.501	0,00	-	30,75	14	0,00	-	0,00	0,00	0,00	-	2,78	47.515
Consumos entre 2 y 6 meses	30,63	7.554	0,00	-	30,75	3	0,00	-	0,00	0,00	0,00	-	30,63	7.557
Consumos entre 7 y 12 meses	30,63	4.290	0,00	-	0,00	-	0,00	-	0,00	0,00	0,00	-	30,63	4.290
Consumos entre 13 y 18 meses	27,53	239	0,00	-	0,00	-	0,00	-	0,00	0,00	0,00	-	27,53	239
Consumos a más de 18 meses	23,95	3.775	0,00	-	30,75	5	0,00	-	0,00	0,00	0,00	-	23,96	3.781
Descubiertos en Cuenta Corriente Bancaria														
Sobregiros	23,72	1.336.542	0,00	-	0,00	-	0,00	-	0,00	0,00	0,00	-	23,72	1.336.542
Créditos Especiales														
Acordados según ley 550 de 1999	0,00	-	0,00	-	14,03	752	0,00	-	0,00	0,00	0,00	-	14,03	752
Acordados según ley 617 de 2000	0,00	-	0,00	-	0,00	-	0,00	-	0,00	0,00	0,00	-	-	-
Depósitos y Cuentas de Ahorro														
Depósitos de ahorro ordinarios activos	2,77	101.372.177	5,26	318.094	2,70	118.460	5,10	62.863	3,00	599.500	1,39	244.962	2,78	102.716.055
Cuentas de ahorro especial en UVR	0,00	-	0,00	-	0,00	-	0,00	-	0,00	0,00	0,00	-	0,00	-
Cuentas de ahorro especial en pesos	1,56	351.341	0,00	-	0,00	-	0,00	-	0,00	0,00	3,00	1.891	1,57	353.232
Cuentas de ahorro AFC (en pesos)	2,08	640.471	0,00	-	0,00	-	0,00	-	0,00	0,00	0,00	-	2,08	640.471
Certificados de Ahorro de Valor Real (CAVR)														
CAVR < 6 meses	2,00	432	0,00	-	0,00	-	0,00	-	0,00	0,00	0,00	-	2,00	432
6 meses <= CAVR < 12 meses	2,90	41.988	0,00	-	0,00	-	0,00	-	0,00	0,00	0,00	-	2,90	41.988
CAVR a 1 año	0,00	-	0,00	-	0,00	-	0,00	-	0,00	0,00	0,00	-	-	-
12 meses < CAVR < 18 meses	0,00	-	0,00	-	0,00	-	0,00	-	0,00	0,00	0,00	-	-	-
CAVR >= 18 meses	0,00	-	0,00	-	0,00	-	0,00	-	0,00	0,00	0,00	-	-	-

Fuente: Cálculos Banco de la República, formato 088 de la Superintendencia Financiera de Colombia.

* El promedio ponderado total no incluye las tasas de las Entidades Financieras Especiales excepto el Fondo Nacional de Ahorro.

INDICE DE PRECIOS AL CONSUMIDOR
TOTAL NACIONAL PONDERADO

VARIACIONES:	Mensuales										En año corrido						En año completo							
	2006	2007	2008	2009	2010	2011	2012	2013	2006	2007	2008	2009	2010	2011	2012	2013	2006	2007	2008	2009	2010	2011	2012	2013
TOTAL																								
Enero	0,55	0,77	1,06	0,59	0,69	0,91	0,73	0,30	0,55	0,77	1,06	0,59	0,69	0,91	0,73	0,30	4,56	4,71	6,00	7,18	2,10	3,40	3,54	2,00
Febrero	0,65	1,17	1,51	0,84	0,83	0,60	0,61		1,20	1,95	2,58	1,43	1,52	1,52	1,35		4,18	5,25	6,35	6,47	2,09	3,17	3,55	
Marzo	0,71	1,21	0,81	0,50	0,25	0,27	0,12		1,92	3,18	3,41	1,84	1,78	1,79	1,47		4,11	5,78	5,93	6,14	1,84	3,19	3,40	
Abril	0,44	0,90	0,71	0,32	0,46	0,12	0,14		2,37	4,11	4,15	2,28	2,24	1,91	1,62		4,12	6,26	5,73	5,73	1,98	2,84	3,43	
Mayo	0,33	0,30	0,93	0,01	0,10	0,28	0,30		2,71	4,42	5,11	2,28	2,35	2,20	1,82		4,04	6,23	6,39	4,77	2,07	3,02	3,44	
Junio	0,31	0,13	0,87	-0,06	0,11	0,32	0,08		3,02	4,56	6,02	2,22	2,47	2,53	2,01		3,94	6,04	7,18	3,61	2,25	3,23	3,20	
Julio	0,41	0,16	0,48	-0,04	-0,04	0,14	-0,02		3,44	4,73	6,53	2,18	2,42	2,67	1,98		4,32	5,78	7,52	3,28	2,24	3,42	3,03	
Agosto	0,40	-0,14	0,19	0,04	0,11	-0,03	0,04		3,85	4,58	6,74	2,23	2,54	2,64	2,03		4,72	5,22	7,87	3,13	2,31	3,27	3,11	
Septiembre	0,29	0,09	-0,19	-0,11	-0,14	0,31	0,29		4,15	4,67	6,53	2,12	2,40	2,95	2,32		4,58	5,00	7,57	3,21	2,28	3,73	3,08	
Octubre	-0,15	0,01	0,34	-0,13	-0,09	0,19	0,16		4,00	4,68	6,90	1,98	2,31	3,15	2,48		4,18	5,17	7,94	2,72	2,33	4,02	3,06	
Noviembre	0,24	0,47	0,28	-0,07	0,19	0,14	-0,14		4,24	5,17	7,20	1,92	2,51	3,28	2,34		4,32	5,41	7,73	2,37	2,59	3,96	2,77	
Diciembre	0,23	0,50	0,45	0,08	0,65	0,42	0,09		4,48	5,70	7,68	2,00	3,17	3,73	2,44		4,48	5,70	7,68	2,00	3,17	3,73	2,44	
SIN ALIMENTOS																								
Enero	0,33	0,59	0,63	0,36	0,60	0,64	0,51	0,23	0,33	0,59	0,63	0,38	0,60	0,64	0,51	0,23	3,88	4,22	4,47	4,84	3,14	2,66	3,00	2,12
Febrero	0,65	0,75	0,74	0,93	0,73	0,58	0,68		0,98	1,35	1,38	1,31	1,34	1,22	1,19		3,66	4,33	4,46	5,04	2,94	2,70	3,10	
Marzo	0,52	0,57	0,78	0,65	0,15	0,34	0,19		1,51	1,93	2,17	1,97	1,49	1,57	1,39		3,62	4,38	4,67	4,90	2,43	2,90	2,95	
Abril	0,25	0,42	0,48	0,25	0,22	0,18	0,05		1,76	2,35	2,66	2,23	1,71	1,75	1,43		3,52	4,55	4,74	4,66	2,40	2,86	2,81	
Mayo	0,25	0,22	0,28	0,03	0,14	0,09	0,22		2,02	2,58	2,90	2,28	1,85	1,84	1,66		3,51	4,52	4,81	4,41	2,50	2,81	2,94	
Junio	0,33	0,20	0,29	0,16	0,19	0,28	0,14		2,36	2,78	3,25	2,42	2,04	2,12	1,80		3,59	4,38	4,90	4,27	2,53	2,91	2,80	
Julio	0,36	0,32	0,35	0,16	0,08	0,07	0,01		2,72	3,12	3,62	2,58	2,12	2,20	1,81		3,78	4,35	4,93	4,06	2,45	2,90	2,74	
Agosto	0,37	0,33	0,33	0,11	0,17	0,03	0,05		3,10	3,46	3,95	2,70	2,29	2,23	1,85		3,97	4,30	4,93	3,84	2,51	2,78	2,75	
Septiembre	0,31	0,13	0,34	0,04	0,03	0,24	0,36		3,42	3,59	4,31	2,73	2,32	2,48	2,22		3,94	4,12	5,18	3,52	2,50	2,98	2,87	
Octubre	-0,13	0,09	0,43	-0,02	0,05	0,10	0,08		3,28	3,68	4,76	2,71	2,37	2,58	2,30		3,88	4,35	5,52	3,06	2,57	3,03	2,86	
Noviembre	0,35	0,38	0,17	0,08	0,17	0,18	0,00		3,64	4,07	4,94	2,80	2,55	2,76	2,31		3,83	4,37	5,30	2,96	2,66	3,03	2,68	
Diciembre	0,29	0,35	0,16	0,11	0,27	0,36	0,09		3,95	4,43	5,11	2,91	2,62	3,13	2,40		3,95	4,43	5,11	2,91	2,82	3,13	2,40	
ALIMENTOS																								
Enero	1,03	1,15	1,97	1,13	0,91	1,61	1,29	0,48	1,03	1,15	1,97	1,13	0,91	1,61	1,29	0,48	6,12	5,81	9,39	12,24	-0,54	4,81	4,94	1,69
Febrero	0,87	2,11	3,12	0,61	1,08	0,68	0,44		1,71	3,29	5,15	1,75	1,99	2,29	1,74		5,38	7,32	10,47	9,50	-0,07	4,39	4,70	
Marzo	1,11	2,60	0,88	0,11	0,52	0,08	-0,06		2,84	5,98	6,07	1,86	2,53	2,37	1,68		5,23	8,90	8,61	8,67	0,34	3,93	4,56	
Abril	0,88	1,92	1,18	0,49	1,08	-0,04	0,39		3,74	8,02	7,32	2,36	3,64	2,33	2,08		5,47	10,04	7,82	7,93	0,93	2,78	5,01	
Mayo	0,50	0,48	2,26	-0,04	0,02	0,78	0,50		4,28	8,53	9,74	2,32	3,68	3,13	2,59		5,22	10,01	9,73	5,51	0,98	3,56	4,72	
Junio	0,25	-0,04	2,02	-0,60	-0,07	0,43	-0,06		4,53	8,49	11,96	1,71	3,58	3,57	2,53		4,71	9,69	11,98	2,80	1,52	4,08	4,22	
Julio	0,52	-0,17	0,73	-0,54	-0,35	0,31	-0,10		5,07	8,30	12,78	1,16	3,22	3,89	2,44		5,53	8,94	13,00	1,51	1,71	4,77	3,79	
Agosto	0,46	-1,12	-0,08	-0,13	-0,03	-0,19	0,02		5,55	7,09	12,69	1,03	3,18	3,70	2,46		6,42	7,23	14,18	1,46	1,80	4,61	4,01	
Septiembre	0,24	-0,01	-1,24	-0,49	-0,57	0,47	0,10		5,81	7,09	11,29	0,54	2,59	4,19	2,57		6,02	6,96	12,77	2,23	1,72	5,71	3,63	
Octubre	-0,18	-0,17	0,17	-0,41	-0,44	0,43	0,36		5,62	6,91	11,48	0,13	2,14	2,94	2,50		5,30	6,97	13,15	1,64	1,69	6,63	3,58	
Noviembre	-0,02	0,68	0,49	-0,45	0,25	0,05	-0,49		5,60	7,63	12,03	-0,32	2,39	4,68	2,44		5,41	7,72	12,85	0,69	2,40	6,42	3,01	
Diciembre	0,08	0,82	1,01	0,00	1,65	0,56	0,08		5,68	8,51	13,17	-0,32	4,09	5,27	2,52		5,88	8,51	13,17	-0,32	4,09	5,27	2,52	
VIVIENDA																								
Enero	0,19	0,23	0,42	0,38	0,40	0,35	0,63	0,43	0,19	0,23	0,42	0,38	0,40	0,35	0,63	0,43	4,09	4,21	4,47	6,60	4,28	3,64	4,06	2,83
Febrero	0,38	0,43	0,35	0,67	0,53	0,30	0,42		0,57	0,66	0,77	1,04	0,93	0,65	1,05		3,80	4,26	4,38	6,94	4,14	3,40	4,19	
Marzo	0,62	0,63	1,14	0,93	0,39	0,51	0,30		1,19	1,29	1,92	1,98	1,32	1,17	1,35		4,02	4,27	4,92	6,71	3,58	3,53	3,97	
Abril	0,35	0,59	1,00	0,38	0,45	0,26	-0,17		1,55	1,89	2,94	2,37	1,78	1,43	1,18		3,81	4,52	5,34	6,06	3,65	3,33	3,52	
Mayo	0,27	0,36	0,55	0,39	0,30	0,19	0,56		1,82	2,26	3,51	2,77	2,08	1,62	1,75		3,76	4,62	5,54	5,90	3,55	3,22	3,90	
Junio	0,34	0,33	0,54	0,26	0,41	0,39	0,36		2,16	2,60	4,07	3,04	2,50	2,02	2,12		3,83	4,61	5,76	5,60	3,71	3,20	3,88	
Julio	0,26	0,21	0,27	0,22	0,06	0,28	-0,13		2,43	2,81	4,34	3,27	2,57	2,30	1,98		3,92	4,55	5,82	5,55	3,55	3,42	3,45	
Agosto	0,53	0,36	0,61	0,31	0,39	0,27	0,31		2,97	3,18	4,98	3,59	2,97	2,58	2,29		4,14	4,38	6,09	5,24	3,63	3,30	3,48	
Septiembre	0,35	0,19	0,77	0,14	0,04	0,60	0,58		3,33	3,38	5,78	3,73	3,01	3,20	2,80		3,89	4,22	6,69	4,58	3,53	3,88	3,46	
Octubre	0,21	0,36	0,47	0,12	0,20	0,17	0,03		3,54	3,75	6,29	3,86	3,21	3,37	2,91		3,95	4,37	6,81	4,21	3,61	3,85	3,32	
Noviembre	0,25	0,30	0,41	0,21	0,30	0,03	0,02		3,80	4,06	6,72	4,08	3,52	3,40	2,94		4,04	4,43	6,93	4,01	3,70	3,57	3,31	
Diciembre	0,35	0,20	-0,07	0,17	0,16	0,36	0,09		4,16	4,27	6,65	4,26	3,69	3,78	3,03		4,16	4,27	6,65	4,26	3,69	3,78	3,03	
VESTUARIO																								
Enero	0,00	0,29	0,09	-0,11	-0,05	0,12	0,02	0,06	0,00	0,29	0,09	-0,11	-0,05	0,12	0,02	0,06	0,47	0,60	1,45	-0,45	-0,24	-1,16	0,44	0,78
Febrero	-0,03	0,31	-0,41	-0,15	-0,24	-0,10	0,00		-0,03	0,60	-0,32	-0,26	-0,28	0,02	0,02		0,42	0,94	0,72	-0,19	-0,33	-1,02	0,53	
Marzo	0,03	0,24	0,09	0,03	-0,18	0,05	0,07		0,00	0,85	-0,23	-0,23	-0,46	0,08	0,09		0,33	1,16	0,56	-0,24	-0,54	-0,80	0,55	
Abril	-0,07	0,21	0,06	0,03	-0,05	0,03	0,00		-0,07	1,06	-0,17	-0,19	-0,51	0,04	0,09		0,25	1,44	0,41	-0,27	-0,62	-0,77	0,58	
Mayo	0,06	0,29	0,02	0,19	-0,09	0,15	0,11		-0,01	1,35	-0,15	0,00	-0,60	0,20	0,20		0,13	1,67	0,14	-0,09	-0,90	-0,53	0,54	
Junio	0,13	0,27	0,15	0,05	-0,21	0,03	0,06		0,12	1,62	0,00	0,05	-0,81	0,22	0,26		0,17	1,81	0,03	-0,19	-1,17	-0,30	0,58	
Julio	0,01	-0,02	-0,13	-0,01	-																			

**INDICE DE PRECIOS AL CONSUMIDOR
INGRESOS MEDIOS (EMPLEADOS)**

VARIACIONES:	Mensuales										En año corrido										En año completo									
	2006	2007	2008	2009	2010	2011	2012	2013	2008	2007	2008	2009	2010	2011	2012	2013	2006	2007	2008	2009	2010	2011	2012	2013						
	TOTAL																													
Enero	0,54	0,79	1,04	0,60	0,67	0,89	0,72	0,31	0,54	0,79	1,04	0,60	0,67	0,89	0,72	0,31	4,61	4,92	6,12	7,37	2,21	3,45	3,45	2,07						
Febrero	0,82	1,28	1,54	0,86	0,84	0,59	0,66		1,37	2,08	2,80	1,46	1,52	1,48	1,38		4,49	5,40	6,40	6,65	2,19	3,19	3,53							
Marzo	0,67	1,16	0,84	0,49	0,23	0,29	0,13		2,04	3,26	3,46	1,98	1,75	1,78	1,51		4,42	5,91	6,07	6,27	1,93	3,25	3,35							
Abril	0,46	0,88	0,69	0,29	0,45	0,12	0,11		2,51	4,17	4,17	2,25	2,21	1,90	1,82		4,41	6,35	5,87	5,85	2,09	2,92	3,34							
Mayo	0,38	0,31	0,87	0,02	0,13	0,26	0,29		2,90	4,50	5,08	2,27	2,35	2,17	1,91		4,37	6,28	6,45	4,98	2,21	3,04	3,37							
Junio	0,34	0,17	0,82	0,01	0,17	0,36	0,13		3,25	4,67	5,95	2,28	2,52	2,54	2,04		4,29	6,10	7,15	4,11	2,37	3,25	3,13							
Julio	0,40	0,23	0,56	(0,02)	(0,04)	0,13	(0,03)		3,66	4,82	6,53	2,26	2,48	2,68	2,01		4,66	5,93	7,49	3,52	2,35	3,43	2,96							
Agosto	0,39	(0,14)	0,29	0,08	0,11	(0,09)	0,01		4,08	4,77	6,84	2,34	2,59	2,58	2,02		5,05	5,37	7,96	3,30	2,38	3,22	3,07							
Septiembre	0,29	0,07	(0,12)	(0,09)	(0,11)	0,30	0,28		4,36	4,85	6,71	2,25	2,47	2,89	2,31		4,87	5,15	7,75	3,33	2,35	3,65	3,04							
Octubre	(0,15)	0,04	0,34	(0,13)	(0,07)	0,15	0,15		4,20	4,89	7,08	2,11	2,40	3,05	2,46		4,48	5,34	8,07	2,84	2,42	3,88	3,04							
Noviembre	0,23	0,44	0,31	(0,05)	0,18	0,12	(0,11)		4,44	5,34	7,41	2,06	2,58	3,17	2,35		4,56	5,56	7,94	2,47	2,66	3,81	2,81							
Diciembre	0,21	0,49	0,40	0,07	0,62	0,45	0,14		4,66	5,86	7,85	2,13	3,22	3,63	2,49		4,66	5,86	7,85	2,13	3,22	3,63	2,49							
	ALIMENTOS																													
Enero	0,97	1,20	1,87	1,12	0,81	1,64	1,37	0,50	0,97	1,20	1,87	1,12	0,81	1,64	1,37	0,50	6,13	5,91	9,17	12,16	(0,25)	4,82	4,79	1,74						
Febrero	0,74	2,13	2,96	0,62	1,00	0,58	0,49		1,72	3,38	4,89	1,74	1,82	2,23	1,88		5,52	7,36	10,06	9,81	0,13	4,39	4,69							
Marzo	0,84	2,37	0,93	0,03	0,47	0,14	(0,01)		2,68	5,81	5,87	1,77	2,30	2,37	1,85		5,28	8,89	8,51	8,63	0,57	4,04	4,54							
Abril	0,80	1,90	1,14	0,46	1,01	(0,08)	0,34		3,50	7,62	7,07	2,24	3,33	2,28	2,20		5,40	10,08	7,70	7,90	1,12	2,91	4,98							
Mayo	0,60	0,48	1,97	0,01	0,16	0,75	0,44		4,12	8,34	9,18	2,25	3,50	3,05	2,65		5,26	9,95	9,30	5,83	1,26	3,53	4,65							
Junio	0,35	0,00	1,85	(0,44)	0,04	0,40	0,01		4,49	8,34	11,21	1,80	3,54	3,47	2,66		4,95	9,56	11,33	3,45	1,75	3,90	4,24							
Julio	0,55	(0,03)	0,85	(0,43)	(0,36)	0,28	(0,13)		5,08	8,30	12,15	1,36	3,17	3,76	2,53		5,76	8,93	12,30	2,13	1,83	4,57	3,82							
Agosto	0,49	(1,07)	0,24	(0,10)	(0,05)	(0,22)	(0,02)		5,58	7,15	12,41	1,27	3,12	3,54	2,50		6,63	7,24	13,78	1,80	1,88	4,39	4,02							
Septiembre	0,23	(0,05)	(1,05)	(0,40)	(0,51)	0,44	0,08		5,67	7,09	11,23	0,86	2,60	3,99	2,58		6,25	6,93	12,65	2,46	1,77	5,38	3,64							
Octubre	(0,22)	(0,07)	0,12	(0,41)	(0,42)	0,37	0,34		5,59	7,01	11,37	0,45	2,16	4,37	2,92		5,51	7,09	12,87	1,92	1,78	6,22	3,61							
Noviembre	(0,03)	0,57	0,56	(0,42)	0,18	0,06	(0,43)		5,55	7,62	12,00	0,02	2,35	4,43	2,48		5,45	7,74	12,86	0,92	2,37	6,09	3,11							
Diciembre	0,11	0,77	0,90	0,02	1,58	0,61	0,14		5,67	8,45	13,00	0,05	3,97	5,07	2,62		5,67	8,45	13,00	0,05	3,97	5,07	2,62							
	VIVIENDA																													
Enero	0,17	0,25	0,42	0,43	0,38	0,31	0,57	0,45	0,17	0,25	0,42	0,43	0,38	0,31	0,57	0,45	3,92	4,89	4,70	6,89	4,21	3,61	3,91	2,82						
Febrero	0,85	0,60	0,45	0,67	0,53	0,28	0,45		1,02	0,85	0,67	1,11	0,92	0,57	1,03		4,54	4,63	4,54	7,13	4,08	3,34	4,11							
Marzo	0,66	0,65	1,19	0,94	0,39	0,50	0,25		1,69	1,51	2,06	2,06	1,31	1,08	1,28		4,80	4,61	5,10	6,88	3,49	3,45	3,85							
Abril	0,45	0,52	0,94	0,33	0,48	0,27	(0,22)		2,15	2,03	3,03	2,40	1,80	1,35	1,06		4,71	4,69	5,54	6,23	3,65	3,23	3,34							
Mayo	0,33	0,37	0,55	0,42	0,28	0,16	0,61		2,49	2,41	3,59	2,84	2,07	1,51	1,67		4,74	4,73	5,73	6,10	3,48	3,12	3,81							
Junio	0,34	0,45	0,59	0,29	0,47	0,40	0,42		2,84	2,87	4,20	3,13	2,55	1,91	2,10		4,77	4,84	5,87	5,78	3,67	3,05	3,84							
Julio	0,18	0,25	0,28	0,22	0,04	0,31	(0,12)		3,03	3,13	4,47	3,38	2,59	2,22	1,99		4,85	4,91	5,89	5,74	3,48	3,32	3,40							
Agosto	0,54	0,26	0,57	0,35	0,39	0,28	0,29		3,58	3,40	5,07	3,72	2,99	2,51	2,28		5,04	4,62	6,22	5,51	3,52	3,21	3,40							
Septiembre	0,37	0,20	0,76	0,11	0,04	0,62	0,56		3,96	3,80	5,87	3,84	3,03	3,15	2,86		4,62	4,44	6,81	4,83	3,45	3,80	3,35							
Octubre	0,29	0,42	0,56	0,09	0,20	0,13	0,00		4,26	4,04	6,46	3,93	3,24	3,28	2,86		4,78	4,58	6,96	4,34	3,57	3,74	3,22							
Noviembre	0,28	0,26	0,44	0,23	0,30	(0,02)	0,00		4,55	4,32	6,84	4,17	3,54	3,26	2,86		4,91	4,57	7,15	4,11	3,64	3,41	3,24							
Diciembre	0,24	0,20	(0,06)	0,09	0,14	0,37	0,08		4,81	4,52	6,98	4,26	3,89	3,84	2,94		4,81	4,52	6,88	4,26	3,69	3,64	2,94							
	VESTUARIO																													
Enero	(0,01)	0,35	0,11	(0,09)	(0,03)	0,10	0,03	0,07	(0,01)	0,35	0,11	(0,09)	(0,03)	0,10	0,03	0,07	0,45	0,71	1,48	(0,40)	(0,29)	(1,21)	0,40	0,76						
Febrero	(0,05)	0,30	(0,35)	(0,21)	(0,27)	(0,08)	(0,01)		(0,06)	0,85	(0,24)	(0,30)	(0,30)	0,02	0,02		0,40	1,06	0,82	(0,26)	(0,36)	(1,02)	0,47							
Marzo	0,03	0,24	0,06	0,03	(0,23)	0,08	0,12		(0,03)	0,89	(0,18)	(0,28)	(0,53)	0,10	0,13		0,33	1,27	0,64	(0,29)	(0,61)	(0,72)	0,50							
Abril	0,02	0,18	0,04	(0,02)	(0,03)	(0,05)	0,02		(0,01)	1,08	(0,14)	(0,30)	(0,56)	0,04	0,15		0,31	1,44	0,50	(0,36)	(0,62)	(0,74)	0,57							
Mayo	0,02	0,30	0,01	0,20	(0,08)	0,14	0,15		0,01	1,38	(0,13)	(0,10)	(0,64)	0,18	0,30		0,12	1,73	0,21	(0,16)	(0,90)	(0,52)	0,59							
Junio	0,17	0,30	0,14	0,05	(0,18)	(0,02)	0,03		0,17	1,69	0,01	(0,04)	(0,81)	0,16	0,33		0,18	1,86	0,04	(0,25)	(1,12)	(0,37)	0,64							
Julio	0,03	(0,04)	(0,12)	0,01	(0,01)	0,08	0,04		0,21	1,64	(0,11)	(0,04)	(0,82)	0,24	0,38		0,13	1,78	(0,03)	(0,12)	(1,14)	(0,28)	0,60							
Agosto	(0,10)	(0,11)	(0,01)	(0,10)	(0,23)	(0,02)	(0,05)		0,11	1,53	(0,12)	(0,14)	(1,05)	0,22	0,33		0,07	1,77	0,07	(0,21)	(1,26)	(0,07)	0,58							
Septiembre	0,10	0,04	0,03	(0,07)	(0,21)	0,03	0,02		0,21	1,57	(0,09)	(0,21)	(1,26)	0,25	0,35		0,22	1,71	0,06	(0,32)	(1,40)	0,17	0,57							
Octubre	(0,11)	(0,03)	(0,11)	(0,10)	(0,22)	0,04	0,10		0,10	1,54	(0,20)	(0,31)	(1,48)	0,29	0,45		0,12	1,79	(0,02)	(0,31)	(1,53)	0,43	0,84							
Noviembre	0,07	0,09	(0,03)	(0,01)	0,08	0,09	0,17		0,17	1,63	(0,23)	(0,31)	(1,40)	0,37	0,62		0,07	1,82	(0,15)	(0,28)	(1,44)	0,43	0,72							
Diciembre	0,18	0,09	0,03	(0,04)	0,06	0,09	0,10		0,35	1,72	(0,20)	(0,36)	(1,34)	0,47	0,72		0,35	1,72	(0,20)	(0,36)	(1,34)	0,47	0,72							
	MISCELANEO*																													
Enero	0,50	0,89	0,86	0,45	0,90	0,94	0,46	0,08	0,50	0,89	0,86	0,45	0,90	0,94	0,46	0,08	4,47	4,75	5,14	4,68	2,71	2,95	2,50	1,85						
Febrero	0,99	1,13	1,28	1,34	1,13	0,95	1,04		1,50	2,03	2,16	1,79	2,04	1,90	1,50		4,24	4,90	5,30	4,74	2,50	2,76	2,59							
Marzo	0,55	0,58	0,64	(0,08)	(0,01)	0,26	0,12		2,05	2,62	2,81	1,71	2,03	2,16	1,62		4,01	4,93	5,35	4,00	2,57	3,04	2,45							
Abril	0,25	0,33	0,20	0,75	0,08	0,17	0,22		2,31	2,96	3,01	2,47	2,12	2,33	1,85		4,02	5,02	5,22	4,57	1,89	3,13	2,51							
Mayo	0,26	0,13	0,21	(0,33)	0,04	0,01	(0,07)		2,58	3,10	3,23	2,14	2,16	2,34	1,77		4,02	4,88	5,30	4,01	2,26	3,10	2,42							
Junio	0,35	0,12	0,12	0,10	0,05	0,35	(0,02)		2,94	3,22	3,36	2,24	2,21	2,70	1,75		4,04	4,64	5,31	3,98	2,21	3,41	2,04							
Julio	0,46	0,50	0,56	0,08																										

INDICE DE PRECIOS AL CONSUMIDOR
INGRESOS BAJOS (OBREROS)

VARIACIONES:	Mensuales												En año corrido												En año completo											
	2006	2007	2008	2009	2010	2011	2012	2013	2006	2007	2008	2009	2010	2011	2012	2013	2006	2007	2008	2009	2010	2011	2012	2013												
TOTAL																																				
Enero	0,62	0,68	1,25	0,66	0,86	1,07	0,82	0,31	0,62	0,68	1,25	0,66	0,86	1,07	0,82	0,31	4,77	4,23	6,62	8,35	2,10	3,80	4,09	1,93												
Febrero	0,31	1,17	1,85	0,82	0,79	0,59	0,47		0,94	1,86	3,13	1,48	1,65	1,67	1,29		3,94	5,12	7,34	7,25	2,07	3,59	3,96													
Marzo	0,97	1,67	0,92	0,54	0,35	0,24	0,10		1,91	3,56	4,08	2,02	2,01	1,91	1,39		3,96	5,85	6,55	6,83	1,88	3,47	3,82													
Abril	0,53	1,13	0,82	0,40	0,61	0,12	0,20		2,46	4,73	4,94	2,43	2,63	2,03	1,59		4,02	6,48	6,23	6,38	2,10	2,97	3,90													
Mayo	0,30	0,40	1,55	0,07	0,09	0,40	0,43		2,77	5,15	6,56	2,50	2,72	2,44	2,03		3,73	6,58	7,44	4,84	2,12	3,29	3,93													
Junio	0,14	0,04	1,34	(0,20)	0,05	0,29	0,03		2,90	5,19	7,98	2,30	2,77	2,74	2,06		3,27	6,49	8,83	3,25	2,37	3,54	3,66													
Julio	0,38	0,03	0,52	(0,15)	(0,09)	0,18	(0,01)		3,30	5,22	8,54	2,14	2,68	2,92	2,05		3,71	6,11	9,36	2,56	2,43	3,82	3,47													
Agosto	0,37	(0,37)	(0,17)	0,01	0,13	0,07	0,08		3,69	4,83	8,36	2,15	2,81	3,00	2,14		4,27	5,32	9,59	2,74	2,56	3,77	3,47													
Septiembre	0,34	0,11	(0,57)	(0,16)	(0,18)	0,38	0,27		4,04	4,94	7,75	1,99	2,63	3,39	2,41		4,18	5,08	8,85	3,17	2,54	4,34	3,36													
Octubre	(0,13)	(0,16)	0,29	(0,07)	(0,09)	0,30	0,19		3,90	4,78	8,06	1,91	2,53	3,70	2,60		3,75	5,05	9,34	2,79	2,52	4,76	3,24													
Noviembre	0,11	0,61	0,31	(0,10)	0,26	0,20	(0,19)		4,01	5,41	8,39	1,81	2,80	3,91	2,41		3,95	5,57	9,02	2,37	2,89	4,70	2,84													
Diciembre	0,15	0,57	0,55	0,09	0,76	0,42	0,04		4,17	6,02	8,99	1,90	3,58	4,35	2,45		4,17	6,02	8,99	1,90	3,58	4,35	2,45													
ALIMENTOS																																				
Enero	1,09	0,94	2,23	1,19	1,04	1,54	1,11	0,38	1,09	0,94	2,23	1,19	1,04	1,54	1,11	0,38	6,27	5,32	9,85	12,62	(1,04)	4,74	5,15	1,57												
Febrero	0,51	1,93	3,49	0,55	1,15	0,77	0,34		1,61	2,90	5,79	1,75	2,21	2,32	1,45		5,16	6,81	11,52	9,43	(0,45)	4,34	4,71													
Marzo	1,47	3,15	0,78	0,22	0,58	(0,06)	(0,21)		3,10	6,14	6,62	1,97	2,81	2,26	1,24		5,15	8,58	8,95	8,81	(0,08)	3,67	4,56													
Abril	1,05	2,12	1,28	0,59	1,22	(0,01)	0,51		4,18	8,39	7,99	2,57	4,06	2,25	1,76		5,55	9,73	10,08	8,07	0,54	2,41	5,10													
Mayo	0,37	0,50	3,08	(0,05)	(0,16)	0,83	0,68		4,57	8,93	11,31	2,52	3,90	3,10	2,45		4,99	9,87	8,08	4,79	0,44	3,42	4,94													
Junio	(0,03)	(0,10)	2,58	(0,93)	(0,24)	0,39	(0,13)		4,54	8,82	14,19	1,56	3,65	3,50	2,32		3,98	9,79	13,81	1,20	1,14	4,08	4,39													
Julio	0,33	(0,39)	0,53	(0,76)	(0,44)	0,32	(0,11)		4,88	8,40	14,79	0,79	3,19	3,84	2,21		4,70	9,00	14,86	(1,10)	1,46	4,88	3,95													
Agosto	0,32	(1,42)	(0,89)	(0,21)	(0,05)	(0,09)	0,10		5,22	6,86	13,77	0,58	3,13	3,75	2,31		5,69	7,12	15,48	0,58	1,62	4,84	4,14													
Septiembre	0,29	0,03	(1,85)	(0,63)	(0,65)	0,55	0,21		5,52	6,89	11,67	(0,06)	2,46	4,32	2,52		5,33	6,83	13,32	1,82	1,60	6,11	3,78													
Octubre	(0,15)	(0,52)	0,15	(0,37)	(0,44)	0,80	0,35		5,36	6,34	11,84	(0,43)	2,01	4,95	2,88		4,60	6,44	14,08	1,29	1,53	7,22	3,52													
Noviembre	0,06	1,01	0,41	(0,47)	0,36	0,07	(0,55)		5,43	7,41	12,30	(0,90)	2,38	5,02	2,32		5,08	7,45	13,40	0,40	2,39	6,91	2,88													
Diciembre	0,04	0,98	1,32	0,01	1,80	0,55	(0,09)		5,47	8,46	13,78	(0,90)	4,22	5,60	2,31		5,47	8,46	13,78	(0,90)	4,22	5,60	2,31													
VIVIENDA																																				
Enero	0,20	0,27	0,51	0,30	0,38	0,43	0,71	0,38	0,20	0,27	0,51	0,30	0,38	0,43	0,71	0,38	4,31	3,64	4,03	6,28	4,74	4,27	4,85	2,85												
Febrero	(0,42)	0,06	0,18	0,74	0,59	0,39	0,39		(0,22)	0,33	0,69	1,04	0,97	0,82	1,11		3,38	4,14	4,15	6,88	4,58	4,06	4,85													
Marzo	0,79	0,65	1,34	1,03	0,43	0,59	0,40		0,57	0,99	2,04	2,09	1,40	1,41	1,51		3,51	4,00	4,86	6,56	3,96	4,22	4,65													
Abril	0,26	0,58	0,87	0,48	0,43	0,28	(0,22)		0,83	1,57	2,93	2,57	1,84	1,70	1,29		3,19	4,33	5,16	6,14	3,91	4,07	4,13													
Mayo	0,25	0,43	0,59	0,40	0,43	0,30	0,58		1,08	2,00	3,54	2,98	2,27	2,01	1,88		3,01	4,52	5,34	5,94	3,94	3,95	4,42													
Junio	0,37	0,10	0,56	0,28	0,42	0,46	0,31		1,46	2,10	4,12	3,27	2,70	2,48	2,20		3,14	4,23	5,82	5,64	4,08	3,99	4,27													
Julio	0,37	0,21	0,29	0,24	0,12	0,28	(0,16)		1,84	2,32	4,42	3,51	2,82	2,76	2,03		3,25	4,06	5,91	5,59	3,96	4,16	3,81													
Agosto	0,65	0,25	0,72	0,27	0,45	0,28	0,33		2,50	2,57	5,17	3,80	3,29	3,05	2,36		3,53	3,65	6,41	5,12	4,14	3,97	3,86													
Septiembre	0,49	0,25	0,96	0,19	0,07	0,63	0,50		3,00	2,83	6,18	4,00	3,35	3,69	2,87		3,55	3,39	7,16	4,32	4,01	4,56	3,72													
Octubre	0,17	0,36	0,57	0,20	0,25	0,28	0,10		3,18	3,19	6,78	4,20	3,61	3,98	2,98		3,52	3,58	7,39	3,93	4,06	4,59	3,55													
Noviembre	0,17	0,29	0,25	0,24	0,36	0,15	0,07		3,35	3,49	7,05	4,46	3,98	4,13	3,05		3,50	3,71	7,35	3,92	4,18	4,37	3,47													
Diciembre	0,21	0,28	(0,51)	0,19	0,23	0,40	0,13		3,57	3,77	6,51	4,66	4,21	4,55	3,18		3,57	3,77	6,51	4,66	4,21	4,55	3,18													
VESTUARIO																																				
Enero	0,11	0,22	0,13	(0,21)	0,01	0,15	(0,00)	0,05	0,11	0,22	0,13	(0,21)	0,01	0,15	(0,00)	0,05	0,29	0,41	1,58	(0,51)	0,06	(0,81)	0,44	0,98												
Febrero	(0,03)	0,34	(0,03)	0,02	0,10	(0,05)	0,02		0,08	0,55	0,09	(0,20)	0,11	0,09	0,02		0,31	0,79	1,21	(0,46)	0,14	(0,96)	0,52													
Marzo	(0,18)	0,15	0,05	0,05	(0,11)	(0,01)	0,00		(0,10)	0,70	0,14	(0,15)	0,00	0,08	0,02		0,16	1,12	1,11	(0,46)	(0,02)	(0,87)	0,53													
Abril	(0,01)	0,26	0,12	0,12	(0,07)	0,01	(0,06)		(0,11)	0,96	0,26	(0,03)	(0,06)	0,09	(0,03)		0,09	1,39	0,97	(0,46)	(0,20)	(0,80)	0,47													
Mayo	0,09	0,29	0,12	0,21	(0,10)	0,20	0,12		(0,03)	1,25	0,38	0,18	(0,16)	0,29	0,09		0,03	1,59	0,80	(0,37)	(0,51)	(0,50)	0,39													
Junio	0,06	0,22	0,11	0,14	(0,23)	0,08	0,12		0,03	1,48	0,49	0,32	(0,39)	0,37	0,21		(0,03)	1,76	0,69	(0,34)	(0,87)	(0,19)	0,43													
Julio	(0,01)	0,05	(0,24)	(0,02)	(0,06)	0,05	0,21		0,03	1,53	0,25	0,30	(0,45)	0,42	0,43		(0,08)	1,82	0,39	(0,12)	(0,91)	(0,08)	0,59													
Agosto	0,03	0,08	(0,25)	(0,20)	(0,27)	0,00	(0,02)		0,06	1,60	(0,00)	0,09	(0,72)	0,43	0,40		(0,05)	1,86	0,07	(0,08)	(0,97)	0,19	0,57													
Septiembre	0,03	(0,01)	(0,05)	(0,13)	(0,18)	0,04	0,07		0,10	1,60	(0,05)	(0,04)	(0,89)	0,47	0,47		0,03	1,82	0,03	(0,16)	(1,01)	0,41	0,60													
Octubre	(0,03)	0,00	(0,03)	(0,04)	(0,17)	0,08	0,25		0,07	1,60	(0,08)	(0,08)	(1,06)	0,54	0,73		0,06	1,84	(0,01)	(0,16)	(1,15)	0,66	0,78													
Noviembre	0,05	0,03	(0,03)	(0,03)	0,10	0,02	0,13		0,12	1,62	(0,12)	(0,11)	(0,96)	0,56	0,86		0,09	1,82	(0,07)	(0,16)	(1,02)	0,57	0,89													
Diciembre	0,19	0,05	(0,05)	(0,06)	0,01	0,03	0,06		0,31	1,67	(0,17)	(0,17)	(0,95)	0,59	0,92		0,31	1,67	(0,17)	(0,17)	(0,95)	0,59	0,92													
MISCELANEO																																				
Enero	0,42	0,77	0,59	0,55	1,28	1,36	0,74	0,18	0,42	0,77	0,59	0,55	1,28	1,36	0,74	0,18	3,80	3,83	4,97	5,16	3,54	3,11	2,75	1,56												
Febrero	0,80	1,22	1,09	1,35	0,70	0,71	0,77		1,22	2,00	1,69	1,91	1,99	2,07	1,51		3,33	4,26	4,83	5,43	2,87	3,12	2,82													
Marzo	0,57	0,53	0,93	0,51	0,09	0,26	0,15		1,80	2,54	2,63	2,43	2,09	2,34	1,67		3,28	4,23	5,25	4,99	2,45	3,29	2,71													
Abril	0,09	0,20	0,11	0,15	0,23	0,12	0,32		1,89	2,75	2,74	2,58	2,33	2,46	1,99		3,23	4,34	5,15	5,03	2,54	3,17	2,92													
Mayo	0,28	0,22	0,07	(0,13)	0,06	0,05	0,03		2,17	2,97	2,82	2,45	2,39	2,51	2,03		3,16	4,28	5,00	4,82	2,73	3,17	2,89													
Junio	0,17	0,20	0,10	0,12	0,07	0,05	(0,08)		2,34	3,18	2,92	2,57	2,46	2,56	1,95		2,89	4,32	4,89	4,84	2,68	3,14	2,76													
Julio	0,56	0,55	0,86	0																																

**ÍNDICE DE PRECIOS DEL PRODUCTOR 1/
VARIACIONES PORCENTUALES SEGÚN CLASIFICACIÓN CIU**

VARIACIONES	Mensuales					En año corrido					En doce meses				
	2009	2010	2011	2012	2013	2009	2010	2011	2012	2013	2009	2010	2011	2012	2013
AGRICULTURA, SILVICULTURA Y PESCA															
enero	1,57	5,18	3,61	-1,37	0,90	1,57	5,18	3,61	-1,37	0,90	8,27	2,84	9,59	4,23	-7,61
febrero	1,25	3,12	1,38	0,72		2,84	8,46	5,04	-0,66		4,23	4,73	7,74	3,56	
marzo	3,85	1,66	1,98	-0,82		6,80	10,26	7,12	-1,48		14,40	2,53	8,08	0,71	
abril	1,99	-0,42	-0,42	-0,62		8,93	9,80	6,67	-2,09		16,51	0,10	8,08	0,51	
mayo	0,50	-0,57	0,83	-1,18		9,47	9,17	7,55	-3,24		15,84	-0,96	9,60	-1,49	
junio	-6,17	0,35	0,19	-3,62		2,72	9,56	7,76	-6,74		3,80	5,92	9,43	-5,24	
julio	-0,22	-0,05	-0,80	1,51		2,49	9,51	6,90	-5,33		2,14	6,10	8,61	-3,03	
agosto	-1,02	-0,62	-0,88	-0,42		1,45	8,83	5,95	-5,73		4,54	6,53	8,31	-2,58	
septiembre	-2,30	-1,97	2,12	3,12		-0,89	6,69	8,20	-2,79		1,36	6,90	12,83	-1,62	
octubre	-1,11	-2,78	2,37	-1,29		-1,99	3,72	10,77	-4,04		-1,35	5,09	18,82	-5,14	
noviembre	-0,24	3,03	-1,26	-3,64		-2,22	6,86	9,37	-7,53		-1,39	8,53	13,87	-7,43	
diciembre	1,57	4,11	0,11	-2,33		-0,69	11,25	9,50	-9,69		-0,69	11,25	9,50	-9,69	
MINERÍA															
enero	-24,25	0,67	-0,27	-3,41	-1,87	-24,25	0,67	-0,27	-3,41	-1,87	-16,36	23,16	3,94	1,70	-5,57
febrero	12,20	-3,21	2,75	1,99		-15,01	-2,57	2,46	-1,48		-6,59	6,24	10,34	0,95	
marzo	-8,49	3,29	1,13	1,27		-22,22	0,64	3,62	-0,23		-14,65	19,92	8,02	1,10	
abril	-1,14	-0,35	1,43	2,25		-23,11	0,29	5,10	2,01		-15,50	20,88	9,95	1,92	
mayo	-0,32	1,88	0,09	-3,00		-23,36	2,17	5,19	-1,05		-18,63	23,55	8,02	-1,23	
junio	19,24	-1,81	-3,76	-9,62		-8,62	0,32	1,24	-10,56		-10,79	1,74	5,88	-7,24	
julio	-3,37	-1,86	-2,83	-3,78		-11,69	-1,54	-1,63	-13,95		-16,25	3,33	4,82	-8,15	
agosto	-5,35	-2,08	-0,24	7,78		-16,42	-3,59	-1,87	-7,25		-21,77	6,90	6,79	-0,76	
septiembre	-0,40	0,09	3,63	2,62		-16,75	-3,50	1,70	-4,82		-24,67	7,43	10,57	-1,73	
octubre	2,29	1,80	0,72	0,23		-14,85	-1,76	2,43	-4,60		-23,82	6,93	9,39	-2,20	
noviembre	5,38	2,79	2,30	-1,53		-10,27	0,99	4,79	-6,06		-15,80	4,30	8,87	-5,86	
diciembre	3,28	3,90	0,21	-1,06		-7,32	4,92	5,00	-7,06		-7,32	4,92	5,00	-7,06	
INDUSTRIA MANUFACTURERA															
enero	-0,25	0,42	0,72	-0,06	-0,13	-0,25	0,42	0,72	-0,06	-0,13	7,51	-1,44	3,16	3,80	-1,04
febrero	1,27	0,65	0,96	-0,15		1,02	1,08	1,69	-0,21		7,69	-2,04	3,47	2,66	
marzo	0,14	0,13	0,66	-0,18		1,16	1,21	2,36	-0,39		6,88	-2,05	4,02	1,80	
abril	-0,36	0,74	0,25	0,25		0,79	1,96	2,62	-0,14		6,19	-0,96	3,51	1,80	
mayo	-0,81	0,64	0,60	0,33		-0,03	2,62	3,23	0,19		4,98	0,49	3,46	1,52	
junio	-0,87	-0,05	0,03	-0,57		-0,90	2,57	3,26	-0,38		3,68	1,33	3,54	0,92	
julio	-0,08	-0,66	-0,33	-0,32		-0,98	1,90	2,92	-0,70		2,80	0,74	3,88	0,94	
agosto	-0,29	-0,39	0,30	0,21		-1,27	1,50	3,22	-0,50		2,31	0,64	4,60	0,84	
septiembre	-0,53	-0,26	0,12	-0,04		-1,79	1,23	3,34	-0,54		0,03	0,91	5,00	0,68	
octubre	-0,85	0,06	0,74	0,03		-2,63	1,29	4,11	-0,51		-2,87	1,84	5,72	-0,04	
noviembre	-0,08	0,63	0,33	-0,12		-2,70	1,92	4,45	-0,63		-3,36	2,56	5,40	-0,48	
diciembre	0,62	0,91	0,15	-0,35		-2,10	2,85	4,61	-0,97		-2,10	2,85	4,61	-0,97	

1/ A partir de Enero de 2007 el DANE calcula el IPP. Las variaciones acá presentadas se basan en un empalme provisional de los índices agregados.
Fuente: Banco de la República-SGEE-Estadística - DANE a partir de enero de 2007

ÍNDICE DE PRECIOS DEL PRODUCTOR
VARIACIONES PORCENTUALES SEGÚN PROCEDENCIA DE LOS BIENES

VARIACIONES	Mensuales					En año corrido					En doce meses				
	2009	2010	2011	2012	2013	2009	2010	2011	2012	2013	2009	2010	2011	2012	2013
PRODUCIDOS Y CONSUMIDOS															
enero	-1,54	1,57	1,43	-0,21	0,06	-1,54	1,57	1,43	-0,21	0,06	5,65	2,02	5,09	4,10	-2,29
febrero	1,38	1,04	1,22	0,48		-0,18	2,62	2,66	0,27		4,69	1,67	5,28	3,34	
marzo	0,34	0,75	0,97	0,01		0,16	3,39	3,67	0,28		5,25	2,09	5,51	2,35	
abril	0,72	0,31	0,41	0,20		0,87	3,71	4,09	0,48		5,66	1,67	5,61	2,14	
mayo	-0,10	0,43	0,65	-0,27		0,78	4,15	4,76	0,21		4,57	2,21	5,84	1,21	
junio	-0,61	0,03	-0,22	-2,03		0,17	4,18	4,53	-1,83		1,70	2,86	5,59	-0,63	
julio	-0,25	-0,44	-0,59	-0,14		-0,09	3,72	3,92	-1,96		0,63	2,66	5,43	-0,18	
agosto	-0,57	-0,35	0,02	0,57		-0,66	3,35	3,93	-1,41		0,90	2,89	5,82	0,37	
septiembre	-0,79	-0,57	0,69	0,94		-1,44	2,76	4,65	-0,48		-0,84	3,12	7,16	0,63	
octubre	-0,49	-0,49	0,90	-0,22		-1,92	2,26	5,59	-0,69		-2,72	3,11	8,66	-0,49	
noviembre	0,17	1,19	0,10	-1,06		-1,76	3,47	5,69	-1,74		-2,40	4,16	7,49	-1,63	
diciembre	0,67	1,70	0,11	-0,82		-1,10	5,23	5,81	-2,54		-1,10	5,23	5,81	-2,54	
IMPORTADOS															
enero	-1,11	-0,20	0,07	-1,86	-0,55	-1,11	-0,20	0,07	-1,86	-0,55	8,30	-5,74	1,01	2,16	-3,56
febrero	3,49	0,07	0,78	-1,49		2,33	-0,13	0,84	-3,33		12,76	-8,86	1,73	-0,14	
marzo	0,15	-0,13	0,72	-1,23		2,49	-0,27	1,57	-4,52		13,38	-9,11	2,59	-2,07	
abril	-2,77	1,17	-0,69	0,24		-0,35	0,91	0,87	-4,29		10,39	-5,43	0,70	-1,15	
mayo	-2,41	0,81	0,38	0,45		-2,76	1,72	1,25	-3,85		8,47	-2,30	0,27	-1,08	
junio	-1,93	-0,54	0,04	0,13		-4,63	1,17	1,29	-3,73		7,39	-0,92	0,86	-1,00	
julio	-0,49	-1,40	-0,47	-0,42		-5,10	-0,24	0,82	-4,13		4,76	-1,83	1,82	-0,95	
agosto	-1,26	-1,31	0,24	0,12		-6,30	-1,55	1,06	-4,01		1,50	-1,87	3,41	-1,06	
septiembre	-0,97	-0,46	0,63	-0,61		-7,20	-2,00	1,70	-4,60		-4,22	-1,37	4,54	-2,29	
octubre	-1,78	0,33	1,73	-0,13		-8,86	-1,68	3,46	-4,73		-9,65	0,75	6,00	-4,07	
noviembre	0,37	1,05	0,38	0,24		-8,51	-0,65	3,85	-4,50		-9,76	1,42	5,31	-4,20	
diciembre	2,09	1,40	0,31	-0,35		-6,61	0,74	4,17	-4,83		-6,61	0,74	4,17	-4,83	
EXPORTADOS															
enero	-6,50	3,54	0,79	-5,00	-0,77	-6,50	3,54	0,79	-5,00	-0,77	-1,08	25,06	4,44	9,96	-6,80
febrero	11,27	-3,25	2,67	-0,77		4,05	0,17	3,48	-5,74		12,99	8,74	10,83	6,28	
marzo	-0,57	-1,18	3,72	-0,58		3,45	-1,01	7,33	-6,28		13,04	8,07	16,33	1,87	
abril	5,19	2,08	1,59	1,16		8,82	1,05	9,03	-5,20		18,22	4,87	15,77	1,44	
mayo	-3,97	3,23	3,80	-0,86		4,50	4,31	13,18	-6,02		10,30	12,73	16,41	-3,12	
junio	0,33	-5,29	-4,34	-4,25		4,85	-1,20	8,27	-10,01		12,03	6,42	17,58	-3,03	
julio	3,55	-1,79	-1,92	-5,85		8,58	-2,97	6,19	-15,28		4,00	0,93	17,42	-6,92	
agosto	-1,43	-0,89	1,17	3,97		7,02	-3,84	7,43	-11,91		0,44	1,48	19,87	-4,34	
septiembre	0,19	-1,17	0,60	3,41		7,23	-4,97	8,08	-8,90		-6,46	0,09	22,02	-1,66	
octubre	-2,68	1,56	4,51	0,09		4,36	-3,48	12,96	-8,82		-10,69	4,45	25,56	-5,83	
noviembre	3,87	5,73	2,15	-0,06		8,40	2,05	15,39	-8,88		-3,78	6,32	21,31	-7,87	
diciembre	4,19	5,14	1,11	-2,08		12,94	7,29	16,67	-10,78		12,94	7,29	16,67	-10,78	
EXPORTADOS SIN CAFÉ															
enero	-8,94	3,80	0,70	-5,12	-0,67	-8,94	3,80	0,70	-5,12	-0,67	-2,30	25,77	3,16	10,22	-4,89
febrero	11,61	-3,75	2,41	-0,49		3,88	-0,29	3,12	-5,58		11,77	8,47	9,77	7,11	
marzo	-0,80	-1,34	3,85	-0,08		3,03	-1,62	7,09	-5,66		12,10	7,88	15,54	3,05	
abril	5,11	2,22	1,49	1,33		8,29	0,56	8,89	-4,40		17,06	4,82	14,72	2,88	
mayo	-4,61	3,42	3,69	-0,72		3,30	4,01	12,70	-5,09		8,27	13,75	15,01	-1,49	
junio	0,40	-5,65	-4,61	-4,16		3,71	-1,87	7,51	-9,03		10,08	6,90	16,28	-1,02	
julio	3,69	-2,10	-1,84	-5,90		7,54	-3,93	5,53	-14,40		1,69	0,92	16,59	-5,12	
agosto	-1,59	-1,14	1,39	4,04		5,83	-5,02	7,00	-10,94		-1,97	1,39	19,57	-2,64	
septiembre	0,96	-1,22	0,55	3,80		6,85	-6,19	7,59	-7,56		-7,98	-0,81	21,73	0,50	
octubre	-2,71	1,20	4,74	0,26		3,95	-5,08	12,69	-7,32		-12,06	3,18	25,98	-3,79	
noviembre	4,28	6,29	2,32	-0,03		8,40	0,91	15,30	-7,35		-4,50	5,17	21,28	-6,00	
diciembre	4,22	5,18	1,45	-1,95		12,98	6,14	16,98	-9,15		12,98	6,14	16,98	-9,15	

1/ A partir de Enero de 2007 el DANE calcula el IPP. Las variaciones acá presentadas se basan en un empalme provisional de los índices agregados.

Fuente: Banco de la República-SGEE-Estadística - DANE a partir de enero de 2007

ÍNDICE DE PRECIOS DEL PRODUCTOR
VARIACIONES PORCENTUALES SEGÚN USO O DESTINO ECONÓMICO

VARIACIONES	Mensuales					En año corrido					En doce meses				
	2009	2010	2011	2012	2013	2009	2010	2011	2012	2013	2009	2010	2011	2012	2013
TOTAL															
enero	-1,46	1,22	1,18	-0,50	-0,05	-1,46	1,22	1,18	-0,50	-0,05	6,17	0,48	4,33	3,75	-2,51
febrero	1,79	0,86	1,14	0,14		0,31	2,09	2,33	-0,37		6,22	-0,44	4,62	2,72	
marzo	0,31	0,58	0,93	-0,21		0,62	2,69	3,28	-0,58		6,79	-0,17	4,98	1,56	
abril	0,02	0,47	0,21	0,20		0,63	3,17	3,50	-0,38		6,56	0,28	4,70	1,56	
mayo	-0,55	0,50	0,61	-0,14		0,08	3,69	4,13	-0,62		5,30	1,34	4,81	0,80	
junio	-0,86	-0,09	-0,18	-1,66		-0,78	3,59	3,94	-2,17		2,74	2,13	4,72	-0,69	
julio	-0,30	-0,61	-0,56	-0,18		-1,08	2,96	3,35	-2,35		1,39	1,81	4,77	-0,31	
agosto	-0,70	-0,53	0,05	0,49		-1,77	2,42	3,41	-1,87		1,02	1,98	5,38	0,13	
septiembre	-0,83	-0,55	0,69	0,66		-2,58	1,85	4,12	-1,22		-1,49	2,27	6,69	0,10	
octubre	-0,73	-0,35	1,05	-0,20		-3,29	1,50	5,21	-1,41		-4,09	2,66	8,19	-1,13	
noviembre	0,20	1,17	0,14	-0,84		-3,10	2,69	5,36	-2,24		-3,87	3,66	7,09	-2,10	
diciembre	0,94	1,64	0,14	-0,73		-2,18	4,37	5,51	-2,95		-2,18	4,37	5,51	-2,95	
CONSUMO INTERMEDIO															
enero	-3,58	1,54	1,60	-1,15	-0,45	-3,58	1,54	1,60	-1,15	-0,45	3,73	1,24	5,92	3,62	-4,88
febrero	2,45	0,73	1,64	0,01		-1,22	2,28	3,27	-1,14		5,11	-0,46	6,88	1,96	
marzo	-0,34	0,61	1,59	-0,60		-1,55	2,91	4,91	-1,73		4,62	0,49	7,91	-0,24	
abril	-0,16	0,34	0,34	0,23		-1,71	3,26	5,27	-1,51		4,31	1,00	7,91	-0,35	
mayo	-0,38	0,80	0,73	-0,41		-2,08	4,08	6,04	-1,91		3,57	2,19	7,84	-1,48	
junio	-0,34	0,07	-0,54	-2,43		-2,42	4,16	5,46	-4,29		1,60	2,62	7,18	-3,35	
julio	-0,82	-0,74	-1,06	-0,70		-3,02	3,39	4,34	-4,97		-0,44	2,49	6,83	-3,00	
agosto	-1,20	-0,68	0,01	0,77		-4,19	2,68	4,35	-4,24		-1,68	3,03	7,57	-2,26	
septiembre	-0,99	-0,42	0,68	0,50		-5,13	2,25	5,06	-3,75		-5,16	3,62	8,76	-2,43	
octubre	-0,80	-0,24	0,91	-0,12		-5,89	2,01	6,02	-3,87		-7,93	4,21	10,02	-3,43	
noviembre	0,73	1,57	0,35	-0,90		-5,20	3,61	6,39	-4,74		-6,83	5,08	8,69	-4,63	
diciembre	1,42	2,16	0,11	-0,86		-3,86	5,85	6,51	-5,55		-3,86	5,85	6,51	-5,55	
CONSUMO FINAL															
enero	0,92	1,17	0,82	0,22	0,47	0,92	1,17	0,82	0,22	0,47	9,52	0,04	3,15	4,07	0,30
febrero	0,61	1,23	0,67	0,48		1,63	2,42	1,39	0,70		6,85	0,67	2,48	3,97	
marzo	1,34	0,75	0,14	0,29		2,89	3,18	1,53	0,99		9,10	0,08	1,86	4,13	
abril	0,53	0,65	0,16	0,21		3,43	3,85	1,70	1,20		9,15	0,20	1,36	4,18	
mayo	-0,61	0,11	0,48	0,17		2,80	3,97	2,19	1,37		7,32	0,93	1,74	3,86	
junio	-1,53	-0,20	0,39	-0,92		1,23	3,76	2,58	0,44		3,49	2,29	2,34	2,50	
julio	0,14	-0,45	0,06	0,49		1,37	3,30	2,64	0,93		3,08	1,69	2,86	2,94	
agosto	-0,10	-0,29	-0,08	0,17		1,27	2,99	2,56	1,10		4,07	1,49	3,07	3,21	
septiembre	-0,71	-0,79	0,71	1,03		0,65	2,18	3,29	2,14		3,04	1,42	4,63	3,53	
octubre	-0,58	-0,58	1,28	-0,37		-0,04	1,60	4,62	1,76		0,80	1,42	6,59	1,84	
noviembre	-0,49	0,75	-0,12	-0,99		-0,52	2,36	4,49	0,75		-0,09	2,69	5,66	0,95	
diciembre	0,32	1,12	0,20	-0,69		-0,20	3,51	4,69	0,05		-0,20	3,51	4,69	0,05	
BIENES DE CAPITAL SIN MATERIALES DE CONSTRUCCIÓN															
enero	0,68	-1,19	-0,80	-1,12	-0,33	0,68	-1,19	-0,80	-1,12	-0,33	5,85	-2,83	-2,25	-0,24	-2,17
febrero	5,02	-0,40	0,42	-1,23		5,73	-1,58	-0,39	-2,33		12,37	-7,84	-1,46	-1,87	
marzo	-0,15	-0,68	0,13	-0,82		5,57	-2,25	-0,26	-3,13		12,90	-8,33	-0,66	-2,81	
abril	-1,08	0,37	-1,13	0,11		4,43	-1,89	-1,39	-3,02		12,44	-6,99	-2,14	-1,58	
mayo	-2,00	0,68	-0,41	0,28		2,34	-1,22	-1,79	-2,75		10,21	-4,44	-3,20	-0,91	
junio	-1,82	-1,10	-0,33	0,08		0,48	-2,31	-2,11	-2,68		9,66	-3,75	-2,44	-0,50	
julio	-0,55	-0,98	-0,41	-0,26		-0,07	-3,27	-2,52	-2,93		7,78	-4,16	-1,88	-0,34	
agosto	-0,59	-0,93	0,47	0,36		-0,66	-4,17	-2,06	-2,58		6,63	-4,49	-0,50	-0,45	
septiembre	-0,39	-0,30	0,78	-0,09		-1,05	-4,46	-1,30	-2,67		3,25	-4,41	0,57	-1,31	
octubre	-1,44	0,02	1,21	-0,11		-2,47	-4,43	-0,11	-2,77		-1,42	-2,99	1,77	-2,59	
noviembre	0,28	0,81	-0,13	0,18		-2,20	-3,66	-0,24	-2,60		-2,67	-2,48	0,82	-2,29	
diciembre	1,23	1,06	0,32	-0,34		-0,99	-2,84	0,08	-2,94		-0,99	-2,84	0,08	-2,94	
MATERIALES DE CONSTRUCCIÓN															
enero	2,48	0,66	1,25	2,27	0,61	2,48	0,66	1,25	2,27	0,61	8,34	-1,37	2,33	7,19	2,64
febrero	0,45	0,30	0,51	-0,03		2,94	0,96	1,77	2,23		7,90	-1,52	2,55	6,61	
marzo	-0,38	0,20	0,32	1,03		2,55	1,16	2,09	3,29		6,97	-0,95	2,67	7,37	
abril	-1,17	0,57	0,28	0,03		1,35	1,73	2,38	3,31		5,23	0,79	2,38	7,10	
mayo	-0,46	0,00	1,15	-0,16		0,89	1,73	3,55	3,15		3,38	1,26	3,55	5,71	
junio	0,03	0,22	-0,24	-0,20		0,92	1,96	3,30	2,94		2,73	1,45	3,07	5,75	
julio	0,05	-0,09	0,23	0,22		0,96	1,86	3,54	3,17		2,54	1,31	3,41	5,74	
agosto	-0,06	-0,20	1,60	0,10		0,91	1,66	5,20	3,27		1,84	1,16	5,28	4,18	
septiembre	-0,19	-0,28	0,34	0,14		0,72	1,37	5,56	3,41		1,08	1,07	5,93	3,96	
octubre	-0,39	0,07	0,44	0,42		0,32	1,44	6,02	3,85		0,44	1,54	6,33	3,94	
noviembre	-0,03	0,06	0,12	0,45		0,29	1,50	6,15	4,32		0,15	1,62	6,40	4,29	
diciembre	0,12	0,23	-0,03	0,02		0,42	1,73	6,13	4,33		0,42	1,73	6,13	4,33	

1/ A partir de Enero de 2007 el DANE calcula el IPP. Las variaciones acá presentadas se basan en un empalme provisional de los índices agregados
Fuente: Banco de la República-SGEE-Estadística - DANE a partir de enero de 2007