



CONTENIDO

1. [COMPORTAMIENTO DEL CANJE ENVIADO AL COBRO SEP 2004](#)
 - ♦ Valor del Canje
 - ♦ Volumen del Canje
 - ♦ Acumulado del canje 2004 frente al 2003
2. [COMPORTAMIENTO DEL CANJE ENVIADO EN DEV. -SEP 2004](#)
 - ♦ Valor de la Dev.
 - ♦ Volumen de la Dev.
 - ♦ Porcentaje de Dev.
 - ♦ Acumulado Dev. 2004 frente 2003
3. [VALORES MAX. MIN. Y PROM. DEL CANJE SEP DE 2004](#)
 - ♦ Canje al Cobro
 - ♦ Canje en devolución
4. [VALOR DE LOS CHEQUES COMPENSADOS](#)
5. [DISTRIBUCION DE LA DISMINUCION DEL CANJE](#)
6. [CAUSALES DE DEVOLUCION](#)

COMPENSACION ELECTRONICA

1. COMPORTAMIENTO DEL CANJE ENVIADO AL COBRO SEPTIEMBRE 2004

♦ **Valor del Canje Enviado al Cobro**

Se presentan a continuación las estadísticas comparativas del canje de cheques al cobro en SEPTIEMBRE de 2004, frente al mes anterior, y a igual mes del año 2003.

Los siguientes cuadro y gráfica registran el valor del canje al cobro durante los periodos referidos:

VALOR DEL CANJE ENVIADO (MILES DE MILLONES \$)							
MES	SEPTIEMBRE	AGOSTO	SEPTIEMBRE	DIF. (SEP 04-SEP 03)		DIF. (SEP 04-AGO 04)	
	(2003)	(2004)	(2004)	EN VALOR	PORCENTUAL	EN VALOR	PORCENTUAL
BOGOTA	15.332	15.216	15.883	551	3,6	666	4,4
MEDELLIN	4.482	4.289	4.244	-248	-5,5	-54	-1,2
CALI	2.801	2.747	2.722	-79	-2,8	-24	-0,9
BQUILLA	1.142	1.180	1.158	16	1,4	-21	-1,8
BMANGA	847	745	803	-44	-5,2	58	7,8
C/GENA	455	453	467	12	2,5	14	3,1
TOTAL	25.070	24.640	25.278	208	0,8	639	2,6

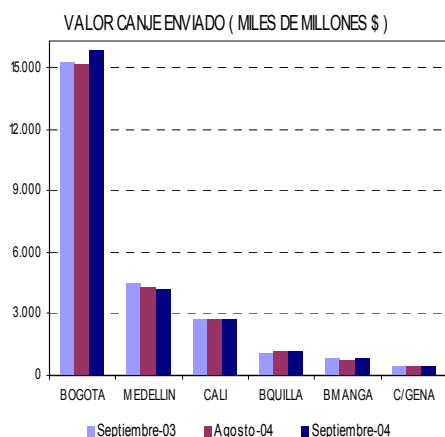

♦ **Volumen del Canje Enviado al Cobro**

Los siguientes cuadro y gráfica registran el número de cheques enviados al cobro al CEDEC durante los periodos analizados:

MES	VOLUMEN DE TRANSACCIONES POR CIUDAD (MILES)							
	SEPTIEMBRE	AGOSTO	SEPTIEMBRE	DIF. (SEP 04-SEP 03)		DIF. (SEP 04-AGO 04)		
	(2003)	(2004)	(2004)	EN VOLUMEN	PORCENTUAL	EN VOLUMEN	PORCENTUAL	
BOGOTA	2.644	2.391	2.355	-289	-10,9	-35	-1,5	
MEDELLIN	1.427	1.267	1.242	-185	-13,0	-25	-2,0	
CALI	886	771	738	-128	-14,4	-12	-1,6	
BQUILLA	348	298	293	-55	-15,9	-6	-1,9	
BMANGA	211	183	180	-32	-15,1	-3	-1,7	
C/GENA	173	168	163	-11	-6,2	-5	-3,1	
TOTAL	5.690	5.077	4.990	-700	-12,3	-87	-1,7	

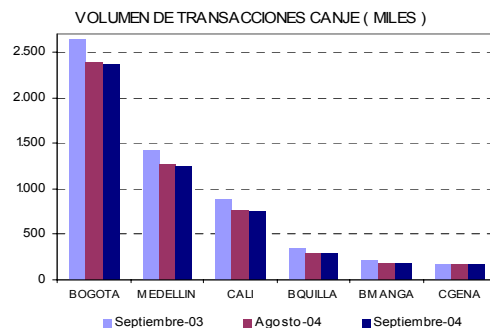

♦ **Acumulado del canje 2004 Frente al 2003**

A continuación se presentan los cuadros de acumulado mensuales tanto en valor como en volumen del período SEPTIEMBRE de 2004 con respecto al acumulado en el mismo periodo de 2003.

MESES	ACUMULADO VALOR CANJE ENVIADO (MILES)			
	ENE-SEP 03	ENE-SEP 04	DIF. 2004 - 2003	
			EN VALOR	PORCENTUAL
BOGOTA	128.692	131.953	3.261	2,5
MEDELLIN	38.779	38.869	91	0,2
CALI	23.411	24.567	1.157	4,9
BQUILLA	10.150	10.352	202	2,0
BMANGA	6.778	6.755	-22	-0,3
C/GENA	3.847	4.023	176	4,6
TOTAL	211.656	216.520	4.864	2,3

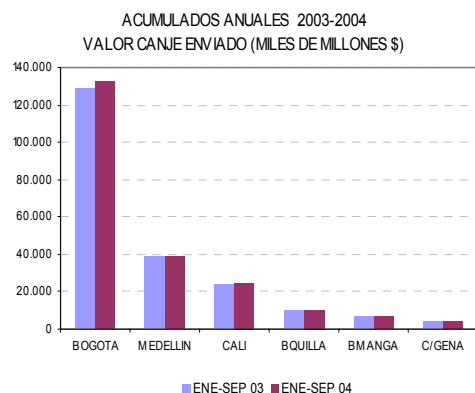



ACUMULADO VOLUMEN DEL CANJE ENVIADO (MILES)				
MESES	ENE-SEP 03	ENE-SEP 04	DIF. 2004 - 2003	
			EN VALOR	PORCENTUAL
BOGOTA	22.697	20.790	-1.906	-8,4
MEDELLIN	12.241	11.150	-1.091	-8,9
CALI	7.745	6.777	-968	-12,5
BQUILLA	2.977	2.618	-359	-12,0
BMANGA	1.826	1.616	-210	-11,5
C/GENA	1.508	1.458	-50	-3,3
TOTAL	48.993	44.409	-4.584	-9,4

ACUMULADOS ANUALES 2003-2004
VOLUMEN CANJE ENVIADO (MILES)

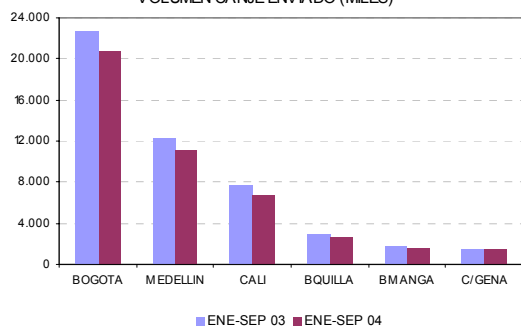

2. COMPORTAMIENTO DEL CANJE ENVIADO EN DEVOLUCION SEPTIEMBRE DE 2004

◆ Valor de la Devolución Enviada al Cobro

Se presentan a continuación las estadísticas comparativas del canje de cheques en devolución en SEPTIEMBRE de 2004, frente al mes anterior y a igual mes del año 2003.

Los siguientes cuadro y gráfica registran el valor del canje de cheques en devolución durante los períodos referidos:

VALOR DEVOLUCION ENVIADA (MILES DE MILLONES \$)							
MES	SEPTIEMBRE	AGOSTO	SEPTIEMBRE	DIF. (SEP 04-SEP 03)		DIF. (SEP 04-AGO 04)	
	(2003)	(2004)	(2004)	EN VALOR	PORCENTUAL	EN VALOR	PORCENTUAL
BOGOTA	399	383	370	-29	-7,2	-13	-3,4
MEDELLIN	99	87	86	-13	-12,9	-1	-1,4
CALI	61	56	54	-7	-11,1	-2	-3,6
BQUILLA	40	30	32	-8	-20,7	2	5,7
BMANGA	22	18	17	-5	-23,8	-1	-5,5
C/GENA	14	20	17	4	25,9	-3	-13,4
TOTAL	634	594	576	-58	-9,2	-18	-3,1

VALOR DEVOLUCION (MILES DE MILLONES \$)

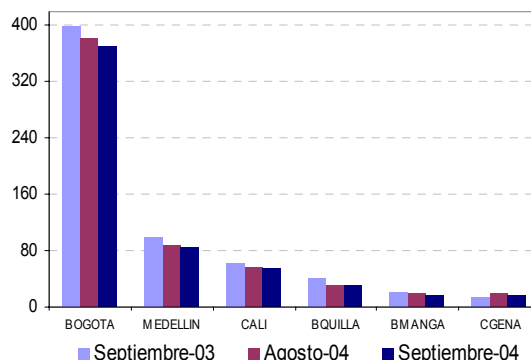

◆ Volumen del Canje Enviado en Devolución

Los siguientes cuadro y gráfica registran el número de cheques devueltos por el sistema CEDEC durante los períodos analizados:

VOLUMEN DE TRANSACCIONES (MILES)							
MES	SEPTIEMBRE	AGOSTO	SEPTIEMBRE	DIF. (SEP 04-SEP 03)		DIF. (SEP 04-AGO 04)	
	(2003)	(2004)	(2004)	EN VALOR	PORCENTUAL	EN VALOR	PORCENTUAL
BOGOTA	189	176	173	-16,0	-8,5	-3,0	-1,7
MEDELLIN	41	35	34	-7,5	-18,2	-1,1	-3,1
CALI	31	27	26	-5,6	-18,0	-1,9	-6,8
BQUILLA	16	13	13	-3,2	-19,5	-0,2	-1,2
BMANGA	9	7	7	-2,3	-23,9	-0,1	-0,9
C/GENA	6	5	5	-0,2	-3,6	0,0	0,4
TOTAL	292	264	258	-34,8	-11,9	-6,1	-2,3

VOLUMEN DE DEVOLUCIONES (MILES)

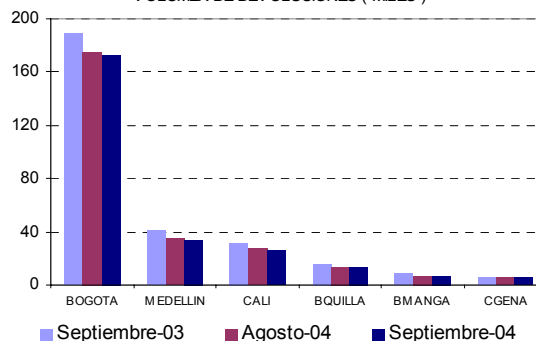

◆ Porcentaje de Devolución

Los siguientes cuadros registran el valor y número de los cheques devueltos como porcentaje del respectivo canje al cobro:



PORCENTAJE DE DEVOLUCION DE AGO 2004 Y SEP. DE 2004 / VALOR						
SUCURSAL	AGOSTO (2004)		SEPTIEMBRE (2004)		PORCENTAJE	
	DEVOLUCION	CANJE	DEVOLUCION	CANJE	(%) DEV Ago 04	(%) DEV Sep 04
BOGOTA	383	15.218	370	15.883	2,5%	2,3%
MEDELLIN	87	4.298	86	4.244	2,0%	2,0%
CALI	56	2.747	54	2.722	2,0%	2,0%
BQUILLA	30	1.180	32	1.158	2,5%	2,7%
BMANGA	18	745	17	803	2,4%	2,1%
CARTAGENA	20	453	17	467	4,4%	3,7%
TOTAL	594	24.640	576	25.278	2,4%	2,3%

MILES DE MILLONES DE PESOS

PORCENTAJE DE DEVOLUCION DE AGO 2004 Y SEP. DE 2004 / VOLUMEN						
SUCURSAL	AGOSTO (2004)		SEPTIEMBRE (2004)		PORCENTAJE	
	DEVOLUCION	CANJE	DEVOLUCION	CANJE	(%) DEV Ago 04	(%) DEV Sep 04
BOGOTA	176	2.391	173	2.355	7,3%	7,3%
MEDELLIN	35	1.267	34	1.242	2,7%	2,7%
CALI	27	771	26	758	3,6%	3,4%
BQUILLA	13	298	13	293	4,4%	4,5%
BMANGA	7	183	7	180	4,0%	4,0%
CARTAGENA	5	168	5	163	3,2%	3,3%
TOTAL	264	5.077	258	4.990	5,2%	5,2%

MILES DE TRANSACCIONES

◆ Acumulado devolución 2004 Frente al 2003

ACUMULADO VALOR DEVOLUCION ENVIADA (MILES DE MILLONES \$)				
MESES	ENE-SEP 03	ENE-SEP 04	DIF. 2004 - 2003	
			EN VALOR	PORCENTUAL
BOGOTA	3.536	3.441	-95	-2,7
MEDELLIN	863	818	-45	-5,2
CALI	536	491	-45	-8,5
BQUILLA	393	298	-95	-24,2
BMANGA	184	158	-26	-14,0
C/GENA	140	142	2	1,3
TOTAL	5.651	5.348	-304	-5,4

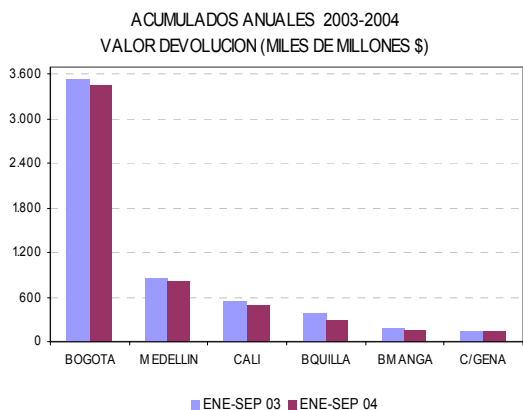

ACUMULADO VOLUMEN DEVOLUCION ENVIADA (MILES)				
MESES	ENE-SEP 03	ENE-SEP 04	DIF. 2004 - 2003	
			EN VALOR	PORCENTUAL
BOGOTA	1.618	1.550	-68	-4,2
MEDELLIN	377	311	-65	-17,3
CALI	290	243	-47	-16,3
BQUILLA	144	123	-21	-14,8
BMANGA	85	65	-19	-22,9
C/GENA	55	47	-7	-13,3
TOTAL	2.568	2.340	-229	-8,9

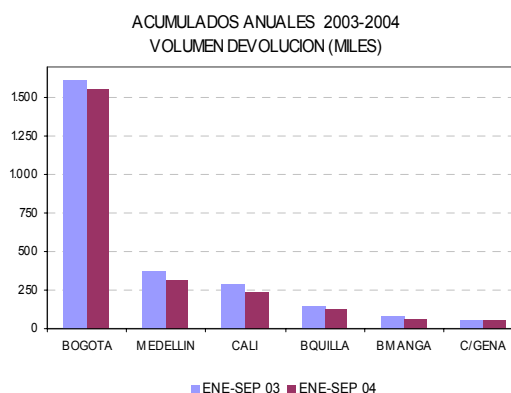

3. VALORES MÁXIMOS, MÍNIMOS Y PROMEDIO DEL CANJE Y DEVOLUCION - SEPTIEMBRE DE 2004

Los siguientes cuadros y gráficas registran los valores máximos, mínimos, y promedios de valor y volumen enviados en canje y devolución para el mes de SEPTIEMBRE de 2004 comparados con el mismo mes del año anterior y del mes inmediatamente anterior.

◆ Canje al Cobro

VALOR DE TRANSACCIONES CANJE (MILES DE MILLONES \$)							
MES	SEPTIEMBRE (2003)	AGOSTO (2004)	SEPTIEMBRE (2004)	DIF. (SEP 04-SEP 03)		DIF. (SEP 04-AGO 04)	
				EN VOLUMEN	PORCENTUAL	EN VOLUMEN	PORCENTUAL
MAXIMO	1.569	1.500	1.621	52	3,3	121	8,1
MINIMO	884	922	879	-6	-0,7	-44	-4,8
PROMEDIO	1.140	1.173	1.149	9	0,8	-24	-2,1



VALOR DE TRANSACCIONES CANJE
(MILES DE MILLONES \$)

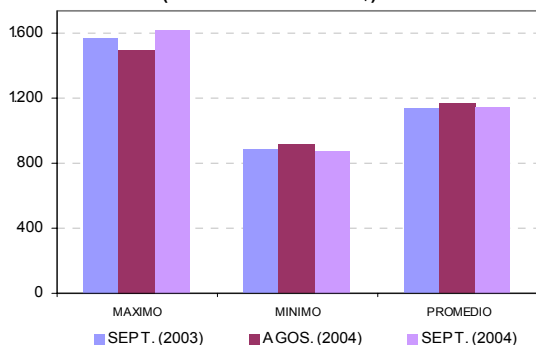

VOLUMEN DE TRANSACCIONES CANJE (MILES)

MES	SEPTIEMBRE (2003)	AGOSTO (2004)	SEPTIEMBRE (2004)	DIF. (SEP 04-SEP 03)		DIF. (SEP 04-AGO 04)	
				EN VOLUMEN	PORCENTUAL	EN VOLUMEN	PORCENTUAL
MAXIMO	419	368	384	-35	-8,3	16	4,4
MINIMO	177	162	159	-18	-10,3	-3	-1,9
PROMEDIO	259	242	227	-32	-12,3	-15	-6,2

VOLUMEN DE TRANSACCIONES CANJE
(MILES)

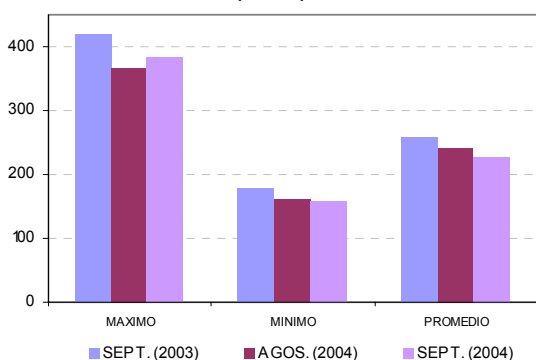

◆ Canje en Devolución

VALOR DE TRANSACCIONES DEVOLUCION (MILLONES)

MES	SEPTIEMBRE (2003)	AGOSTO (2004)	SEPTIEMBRE (2004)	DIF. (SEP 04-SEP 03)		DIF. (SEP 04-AGO 04)	
				EN VOLUMEN	PORCENTUAL	EN VOLUMEN	PORCENTUAL
MAXIMO	43.268	49.118	35.709	-7.559	-17,5	-13.410	-27,3
MINIMO	20.667	20.823	18.594	-2.073	-10,0	-2.229	-10,7
PROMEDIO	28.836	28.303	26.185	-2.651	-9,2	-2.118	-7,5

VALOR DE TRANSACCIONES DEVOLUCION
(MILLONES)

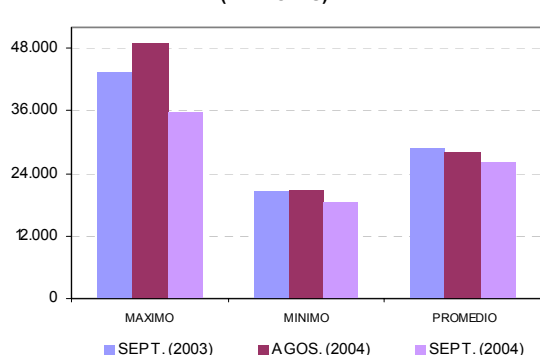

VOLUMEN DE TRANSACCIONES DEVOLUCION

MES	SEPTIEMBRE (2003)	AGOSTO (2004)	SEPTIEMBRE (2004)	DIF. (SEP 04-SEP 03)		DIF. (SEP 04-AGO 04)	
				EN VOLUMEN	PORCENTUAL	EN VOLUMEN	PORCENTUAL
MAXIMO	22.178	22.075	18.957	-3.221	-14,5	-3.118	-14,1
MINIMO	9.590	8.869	8.639	-951	-9,9	-230	-2,6
PROMEDIO	13.291	12.560	11.710	-1.582	-11,9	-850	-6,8

VOLUMEN DE TRANSACCIONES DEVOLUCION

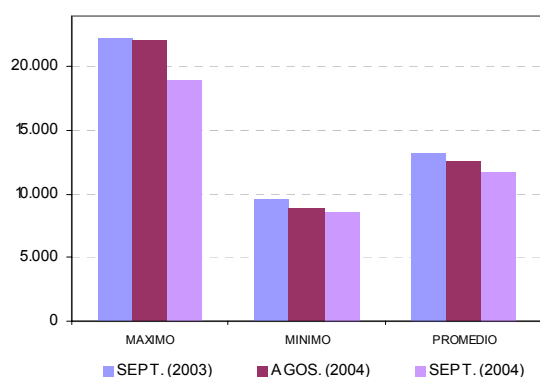

4. VALOR DE LOS CHEQUES COMPENSADOS

Se presentan a continuación las estadísticas correspondientes a la distribución del número y valor de los cheques compensados en SEPTIEMBRE de 2004, de acuerdo con los diferentes rangos de sus valores individuales:



VALOR DE LOS CHEQUES COMPENSADOS						
RANGO	N° CHEQUES ^{1/}	% SOBRE TOTAL DE CHEQUES	VALOR ^{2/}	% SOBRE VALOR TOTAL	VR PROMEDIO POR CHEQUE	
1	0-100.000	742,1	14,87	38,20	0,2	51.483
2	100.000-200.000	682,5	13,68	103,98	0,4	152.356
3	200.000-300.000	498,8	10,00	125,26	0,5	251.101
4	300.000-400.000	364,5	7,30	128,36	0,5	352.155
5	400.000-500.000	299,7	6,00	136,75	0,5	456.365
6	500.000-1.000.000	801,0	16,05	584,58	2,3	729.774
7	1.000.000-5.000.000	1.116,6	22,37	2.514,60	9,9	2.252.089
8	5.000.000-10.000.000	222,8	4,47	1.609,55	6,4	7.222.640
9	10.000.000-100.000.000	238,8	4,79	6.319,87	25,0	26.464.800
10	100.000.000-1.000.000.000	21,3	0,43	5.587,78	22,1	262.312.367
11	>1.000.000.000	2,3	0,05	8.129,34	32,2	3.565.498.593
TOTAL	4.990	100,0	25.278	100,0	5.065.419	

1/ MILES DE TRANSACCIONES

2/ MILES DE MILLONES \$

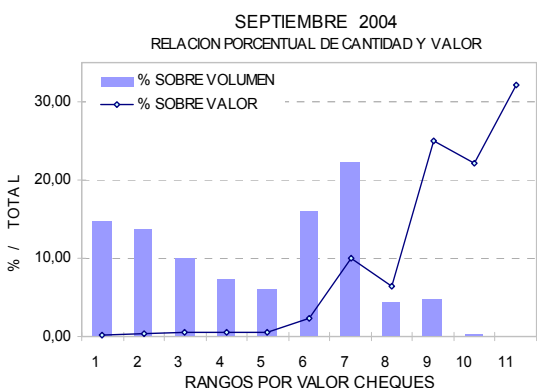

5. DISTRIBUCIÓN DE LA DISMINUCIÓN DEL CANJE DEL 2004 FRENTE AL 2003

Se presentan a continuación las estadísticas correspondientes a la distribución de la disminución en los diferentes rangos de volumen y valor de los cheques compensados hasta SEPTIEMBRE de 2004 con respecto al acumulado en el mismo período del año 2003.

♦ Variación porcentual en valor

Diferencia	0-500	500-1M	1M-5M	5-10M	10-100M	100-1000M	>1000M	Variación
Enero	-13,0	-7,3	-3,6	-5,1	0,0	0,4	4,7	0,2
Febrero	-10,6	-4,5	-0,8	-1,4	3,8	-2,6	-2,2	-0,8
Marzo	-4,3	3,3	7,5	7,3	12,5	8,2	8,5	8,8
Abril	-11,3	-4,6	-1,2	-1,1	3,3	-3,7	2,5	0,1
Mayo	-11,8	-6,5	-3,4	-4,7	-0,7	-3,7	2,0	-1,6
Junio	-3,9	3,3	7,5	7,5	12,9	9,3	15,7	11,3
Julio	-21,4	-15,5	-12,1	-11,8	-7,2	-8,6	-7,4	-9,0
Agosto	-3,1	3,2	6,9	7,1	9,7	5,9	31,7	13,6
Septiembre	-14,5	-8,7	-3,9	-4,8	-0,8	-1,9	9,3	0,8
Promedio	-10,7	-4,4	-0,6	-1,1	3,4	0,2	6,6	2,3

♦ Variación porcentual en volumen

Diferencia	0-500	500-1M	1M-5M	5-10M	10-100M	100-1000M	>1000M	Variación
Enero	-18,1	-7,0	-3,7	-4,4	-0,4	2,1	-1,4	-12,2
Febrero	-15,8	-4,5	-1,0	-1,3	3,1	-1,4	-6,7	-9,7
Marzo	-10,7	3,2	7,3	7,7	12,0	9,8	1,1	-3,4
Abril	-16,5	-4,6	-1,3	-0,9	2,6	-2,2	-7,2	-10,2
Mayo	-16,7	-6,4	-3,5	-4,3	-1,3	-2,2	-6,0	-11,3
Junio	-8,6	3,3	6,9	7,7	12,0	9,5	2,5	-2,0
Julio	-25,1	-15,5	-12,5	-11,5	-8,3	-9,0	-13,2	-19,7
Agosto	-7,2	3,2	6,6	7,3	9,2	5,8	12,5	-1,4
Septiembre	-17,7	-8,7	-4,4	-4,5	-1,1	-1,9	-6,1	-12,3
Promedio	-15,4	-4,4	-0,9	-0,7	2,8	0,9	-3,1	-9,4

6. CAUSALES DE DEVOLUCION

El siguiente cuadro señalan los porcentajes de las causales sobre el total de las devoluciones hechas en el mes de Septiembre de 2004.

Código	Causal devolución	%
2	Fondos Insuficientes	64,68%
1	Carencia absoluta de fondos	3,86%
33	Certificar que: Consignación del cheque en cuenta del primer beneficiario	3,31%
23	Falta sello de canje	3,12%
18	Falta continuidad endosos	2,29%
19	Identificación insuficiente del tenedor	2,11%
13	Firma no concordante con la registrada	2,00%
6	Cuenta saldada	1,94%
24	Mal remitido: no es a nuestro cargo	1,92%
8	Hay orden de no pagarlo	1,51%
20	Tenedor distinto al beneficiario	1,42%
16	Falta sello ante firma registrada	1,26%
26	Certificar que: Abono de cheque fiscal en cuenta de la Entidad pública beneficiaria	1,01%
17	Falta endoso	1,00%
22	Falta cantidad en letras y/o números	0,96%
14	Faltan firmas de...	0,90%
34	Certificar que: Abono en cuenta	0,89%
25	Preséntese en nuestra oficina de giros	0,85%
21	Instrumento enmendado	0,71%
7	Saldo Embargado	0,67%
29	Mal remitido - Cuenta errada (24b)	0,65%
12	Firma no registrada	0,50%
31	Mal remitido - Código de ruta errado o de otra plaza (24d)	0,42%
4	Librado en chequera ajena	0,39%
9	Presentación del cheque seis (6) meses después de librado	0,37%
5	Cuenta cancelada	0,37%
27	Valor inconsistente entre el registro y el cheque	0,28%
28	Mal remitido - Registro electrónico sin documento físico (24a)	0,23%
15	Falta protector registrado	0,14%
30	Mal remitido - Número de cheque errado (24c)	0,13%
11	Instrumento aparentemente falsificado	0,11%
3	Pagado parcialmente	0,01%
0	No existe	0,00%
10	Quiebra, liquidación o concurso del girador	0,00%
32	Mal remitido - Código de tránsito errado o de otro banco (24e)	0,00%



Banco de la República

CEDEC